

DECRETOS NUMERADOS

DECRETO Nº 35.859 de 17 de agosto de 2022

Declara de utilidade pública para fins de desapropriação, 1 (uma) área de terreno com acessões e benfeitorias porventura existentes, medindo na sua totalidade 6.117,41m², situada na Rua das Pedrinhas, bairros de Periperi e Nova Constituinte, Zona Urbana do Município do Salvador, através do **Processo Adm. nº 92.402/2022 - eSalvador** e dá outras providências.

O PREFEITO DO MUNICÍPIO DO SALVADOR, CAPITAL DO ESTADO DA BAHIA, no uso das atribuições que lhe conferem os arts. 6º e 15º do Decreto Lei Federal nº 3.365 de 21 de junho de 1941 e inciso IX do art. 52 da Lei Orgânica do Município do Salvador de 05 de abril de 1990 e com fundamento nos arts. 5º, alínea "I" e 15º do Decreto Lei Federal nº 3.365/41, alterado pela Lei Federal nº 2.786 de 21 de maio de 1956.

DECRETA:

Art. 1º Fica declarada de Utilidade Pública para fins de desapropriação, 1 (uma) área de terreno com acessões e benfeitorias porventura existentes, medindo na sua totalidade 6.117,41m² situada na Rua das Pedrinhas, bairros de Periperi e Nova Constituinte, Zona Urbana do Município do Salvador, através do **Processo Adm. 92.402/2022 - eSalvador**, descrita e caracterizada pelas coordenadas SICAR/RMS, expressas em metros, referenciadas no Datum Horizontal SIRGAS 2000, na ordem apresentada a seguir:

ÁREA: 6.117,41 m²

VÉRTICES	E(M)	N(M)
V1	557914,490	8577604,007
V2	557914,196	8577603,830
V3	557913,246	8577603,266
V4	557912,675	8577602,934
V5	557912,307	8577602,574
V6	557911,653	8577601,924
V7	557911,003	8577601,269
V8	557910,439	8577600,544
V9	557909,871	8577599,821
V10	557909,345	8577599,067
V11	557908,826	8577598,309
V12	557908,314	8577597,546
V13	557907,808	8577596,779
V14	557907,310	8577596,008
V15	557906,818	8577595,233
V16	557906,333	8577594,455
V17	557905,855	8577593,672
V18	557905,384	8577592,886
V19	557904,921	8577592,096
V20	557904,464	8577591,302
V21	557904,040	8577590,489
V22	557903,627	8577589,670
V23	557903,221	8577588,848
V24	557902,823	8577588,024
V25	557902,431	8577587,197
V26	557902,044	8577586,369
V27	557901,664	8577585,539
V28	557901,291	8577584,706
V29	557901,097	8577584,265
V30	557900,925	8577583,871
V31	557900,567	8577583,033
V32	557900,223	8577582,189
V33	557899,894	8577581,339
V34	557899,573	8577580,487
V35	557899,258	8577579,634
V36	557898,951	8577578,778
V37	557898,652	8577577,921
V38	557898,266	8577577,105

VÉRTICES	E(M)	N(M)
V39	557897,799	8577576,326
V40	557897,337	8577575,543
V41	557896,917	8577574,739
V42	557896,555	8577573,910
V43	557896,336	8577573,022
V44	557896,094	8577572,145
V45	557895,840	8577571,275
V46	557895,533	8577570,427
V47	557895,233	8577569,576
V48	557894,940	8577568,724
V49	557894,654	8577567,869
V50	557894,374	8577567,011
V51	557894,102	8577566,152
V52	557893,713	8577565,331
V53	557893,265	8577564,527
V54	557892,822	8577563,718
V55	557892,464	8577562,880
V56	557892,368	8577561,965
V57	557892,282	8577561,050
V58	557892,205	8577560,135
V59	557892,137	8577559,221
V60	557892,078	8577558,307
V62	557892,028	8577557,394
V63	557891,752	8577556,538
V64	557891,480	8577555,678
V65	557891,212	8577554,817
V66	557890,950	8577553,953
V67	557890,581	8577553,110
V68	557890,125	8577552,279
V69	557889,972	8577551,389
V70	557889,895	8577550,485
V71	557889,831	8577549,580
V72	557889,774	8577548,676
V73	557889,725	8577547,823
V74	557889,668	8577546,763
V75	557889,614	8577545,760
V76	557889,560	8577544,757
V77	557889,506	8577543,754
V78	557889,451	8577542,751
V79	557889,385	8577541,750
V80	557889,316	8577540,749
V81	557889,246	8577539,748
V82	557889,183	8577538,747
V83	557889,128	8577537,744
V84	557887,741	8577536,940
V85	557887,174	8577536,014
V86	557887,123	8577535,010
V87	557887,072	8577534,007
V88	557887,021	8577533,003
V89	557886,970	8577532,000
V90	557886,919	8577530,996
V91	557886,867	8577529,993
V92	557886,816	8577528,989
V93	557886,765	8577527,986
V94	557886,714	8577526,982
V95	557886,663	8577525,979
V96	557886,610	8577524,976
V97	557886,456	8577523,988
V98	557886,302	8577523,000



VÉRTICES	E(M)	N(M)
V99	557886,147	8577522,012
V100	557885,993	8577521,024
V101	557885,701	8577520,056
V102	557885,396	8577519,091
V103	557885,091	8577518,125
V104	557884,786	8577517,160
V105	557884,482	8577516,194
V106	557884,255	8577515,217
V107	557884,084	8577514,231
V108	557883,914	8577513,246
V109	557883,743	8577512,260
V110	557883,572	8577511,274
V111	557883,402	8577510,289
V112	557883,231	8577509,303
V113	557883,060	8577508,318
V114	557882,890	8577507,332
V115	557882,719	8577506,346
V116	557882,485	8577505,370
V117	557882,187	8577504,404
V118	557881,915	8577503,433
V119	557881,660	8577502,460
V120	557881,405	8577501,487
V121	557881,150	8577500,514
V122	557880,894	8577499,542
V123	557880,953	8577498,522
V124	557881,059	8577497,495
V125	557880,857	8577495,503
V126	557880,755	8577494,507
V127	557880,654	8577493,511
V128	557880,553	8577492,515
V129	557880,451	8577491,519
V130	557880,350	8577490,523
V131	557880,249	8577489,527
V132	557880,147	8577488,531
V133	557879,952	8577487,549
V134	557879,679	8577486,579
V135	557879,409	8577485,608
V136	557879,138	8577484,637
V137	557878,867	8577483,667
V138	557878,596	8577482,696
V139	557878,325	8577481,726
V140	557878,054	8577480,755
V141	557877,784	8577479,784
V142	557877,513	8577478,814
V143	557877,242	8577477,843
V144	557876,971	8577476,872
V145	557876,802	8577475,887
V146	557875,972	8577468,556
V147	557874,125	8577452,646
V148	557873,418	8577448,427
V149	557874,745	8577441,317
V150	557874,529	8577439,201
V151	557876,723	8577425,609
V152	557876,978	8577425,104
V153	557882,333	8577412,861
V154	557883,966	8577409,962
V155	557886,040	8577407,275
V156	557888,273	8577402,276
V157	557893,387	8577387,472

VÉRTICES	E(M)	N(M)
V158	557894,168	8577374,418
V159	557897,189	8577366,524
V160	557899,692	8577346,882
V161	557899,581	8577345,543
V162	557899,326	8577341,730
V163	557898,728	8577334,089
V164	557898,204	8577327,410
V165	557898,192	8577327,018
V166	557898,188	8577326,832
V167	557898,156	8577325,556
V168	557897,771	8577305,559
V169	557897,787	8577285,558
V170	557898,058	8577279,191
V171	557897,576	8577277,819
V172	557896,808	8577276,376
V173	557896,148	8577274,767
V174	557899,006	8577274,397
V175	557898,832	8577268,217
V176	557894,756	8577268,720
V177	557883,320	8577272,227
V178	557882,532	8577272,469
V179	557883,220	8577277,231
V180	557885,040	8577276,632
V181	557886,333	8577277,513
V182	557886,882	8577278,336
V183	557886,371	8577285,706
V184	557887,778	8577305,657
V185	557887,924	8577325,657
V186	557887,942	8577326,933
V187	557887,943	8577327,119
V188	557887,949	8577327,511
V189	557887,484	8577334,200
V190	557887,565	8577341,846
V191	557886,847	8577345,668
V192	557888,297	8577346,995
V193	557879,917	8577363,741
V194	557879,285	8577370,903
V195	557876,847	8577381,591
V196	557872,948	8577394,420
V197	557872,359	8577396,554
V198	557871,946	8577393,417
V199	557865,209	8577394,165
V200	557866,988	8577408,792
V201	557862,962	8577417,919
V202	557862,764	8577418,454
V203	557857,026	8577436,228
V204	557853,957	8577438,797
V205	557853,950	8577450,389
V206	557854,486	8577455,141
V207	557857,884	8577475,683
V208	557857,904	8577476,692
V209	557857,924	8577477,700
V210	557857,944	8577478,708
V211	557857,945	8577479,719
V212	557857,826	8577480,748
V213	557857,707	8577481,777
V214	557857,918	8577482,756
V215	557858,293	8577483,711
V216	557858,667	8577484,666



VÉRTICES	E(M)	N(M)
V217	557859,013	8577485,626
V218	557859,134	8577486,619
V219	557859,255	8577487,612
V220	557859,376	8577488,605
V221	557859,497	8577489,598
V222	557859,618	8577490,591
V223	557859,739	8577491,584
V224	557859,860	8577492,577
V225	557859,981	8577493,570
V226	557860,101	8577494,563
V227	557860,222	8577495,556
V228	557860,342	8577496,549
V229	557860,462	8577497,542
V230	557860,543	8577498,541
V231	557860,597	8577499,545
V232	557860,667	8577500,545
V233	557860,748	8577501,544
V234	557860,828	8577502,543
V235	557860,908	8577503,543
V236	557860,988	8577504,542
V237	557861,069	8577505,541
V238	557861,149	8577506,540
V239	557861,229	8577507,539
V240	557861,310	8577508,538
V241	557861,390	8577509,537
V242	557861,470	8577510,536
V243	557861,521	8577511,540
V244	557861,571	8577512,544
V245	557861,621	8577513,547
V246	557861,671	8577514,551
V247	557861,721	8577515,554
V248	557861,771	8577516,558
V248	557861,821	8577517,562
V250	557861,871	8577518,565
V251	557861,921	8577519,569
V252	557861,972	8577520,573
V253	557862,022	8577521,576
V254	557862,072	8577522,580
V255	557862,122	8577523,584
V256	557862,172	8577524,587
V257	557862,222	8577525,591
V258	557862,262	8577526,596
V259	557862,288	8577527,603
V260	557862,314	8577528,610
V261	557862,339	8577529,618
V262	557862,457	8577530,611
V263	557862,671	8577531,590
V264	557862,914	8577532,565
V265	557863,157	8577533,540
V266	557863,614	8577534,483
V267	557863,916	8577535,449
V268	557864,036	8577536,442
V269	557864,157	8577537,435
V270	557864,277	8577538,428
V271	557864,398	8577539,421
V272	557864,518	8577540,414
V273	557864,639	8577541,407
V274	557864,759	8577542,400
V275	557864,879	8577543,394

VÉRTICES	E(M)	N(M)
V276	557864,976	8577544,390
V277	557865,068	8577545,388
V278	557865,146	8577546,230
V279	557865,529	8577547,341
V280	557865,867	8577548,301
V281	557866,205	8577549,262
V282	557866,544	8577550,223
V283	557866,882	8577551,183
V284	557867,252	8577552,226
V285	557867,391	8577553,309
V286	557867,229	8577554,446
V287	557867,079	8577555,586
V288	557867,118	8577556,697
V289	557867,310	8577557,779
V290	557867,515	8577558,859
V291	557867,700	8577559,944
V292	557867,821	8577561,044
V293	557867,953	8577562,144
V294	557868,334	8577563,185
V295	557868,852	8577564,189
V296	557869,380	8577565,186
V297	557869,833	8577566,199
V298	557869,972	8577567,297
V299	557870,117	8577568,396
V300	557870,302	8577569,486
V301	557870,514	8577570,570
V302	557870,739	8577571,652
V303	557870,978	8577572,732
V304	557871,230	8577573,809
V305	557871,496	8577574,882
V306	557871,776	8577575,953
V307	557872,714	8577576,787
V308	557874,052	8577577,461
V309	557874,536	8577578,443
V310	557875,027	8577579,420
V311	557875,525	8577580,393
V312	557876,030	8577581,361
V313	557876,542	8577582,324
V314	557877,060	8577583,283
V315	557877,585	8577584,237
V316	557878,111	8577585,189
V317	557878,578	8577586,167
V318	557879,122	8577587,108
V319	557879,276	8577587,384
V320	557886,573	8577593,742
V321	557895,800	8577601,610
V322	557896,177	8577601,931
V323	557896,985	8577602,430
V324	557897,258	8577602,599
V325	557907,073	8577608,659
V326	557907,425	8577608,877
V327	557908,504	8577609,543
V1	557914,490	8577604,007

Parágrafo único. A área objeto deste Decreto destina-se à execução de obras de abertura, conservação e melhoramento de vias ou logradouros públicos, conforme projeto aprovado para o local.

Art. 2º Fica a Secretaria Municipal da Fazenda - SEFAZ, autorizada a promover a efetivação da desapropriação amigável da área referida no caput do art. 1º deste Decreto, na forma da legislação vigente.

Parágrafo único. Em caso de efetivação da desapropriação por via judicial, fica autorizada a Procuradoria Geral do Município - PGMS, para em nome do expropriante, mover ação competente, podendo, na petição inicial ou no curso do respectivo processo, solicitar a aplicação do regime de urgência, nos termos da Legislação Federal, que regula para fim de obtenção da imissão na posse do bem declarado de utilidade pública.

Art. 3º Para efeito do que se dispõe o presente Decreto, a Secretaria Municipal de Infraestrutura e Obras Públicas - SEINFRA, fornecerá logo lhe sejam solicitados, os recursos necessários segundo as rubricas orçamentárias próprias.

Art. 4º Este Decreto entra em vigor na data de sua publicação.

GABINETE DO PREFEITO DO MUNICIPIO DO SALVADOR, em 17 de agosto de 2022

BRUNO SOARES REIS

Prefeito

JÚLIO FON SIMÕES

Secretário de Governo em exercício

LUIZ ANTÔNIO VASCONCELLOS CARREIRA

Chefe da Casa Civil

GIOVANNA GUIOTTI TESTA VICTER

Secretária Municipal da Fazenda

JULIO CESAR DOS SANTOS

Secretário Municipal de Infraestrutura e Obras Públicas

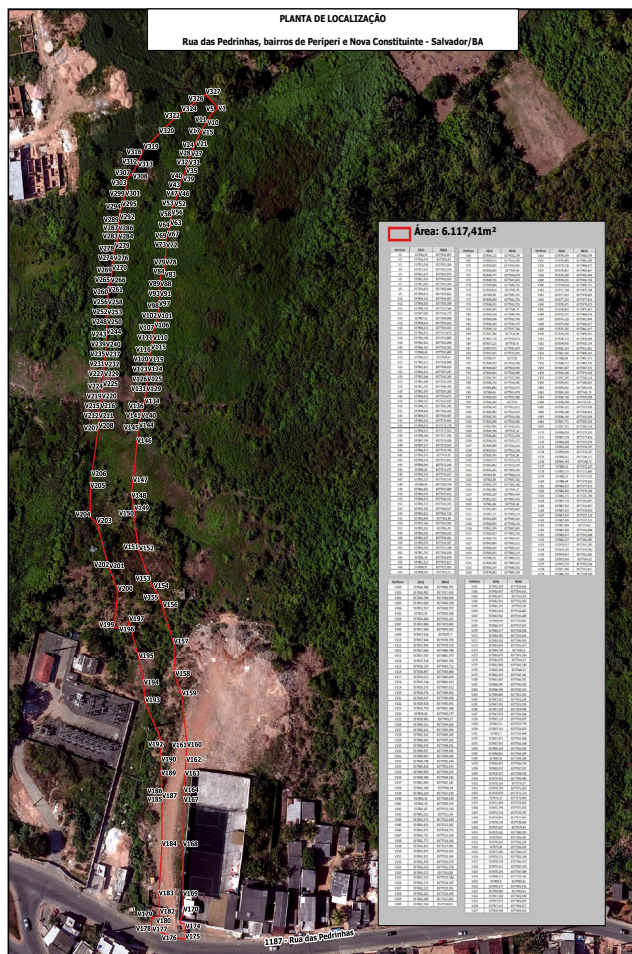

PROCESSO Nº: 92.402/2022 - Salvador

PREFEITURA MUNICIPAL DE SALVADOR
SECRETARIA MUNICIPAL DA FAZENDA - SEFAZ
COORDENADORIA DE ADMINISTRAÇÃO DO PATRIMÔNIO IMOBILIÁRIO - CAP
SETOR DE DESAPROPRIAÇÃO - SEDIM

SISTEMA CARTOGRAFICO E CADASTRAL DE SALVADOR - SICAD 2006
ESCALA DO MAPA: 1:1.550 IMPRESSÃO: 04/08/2022



DECRETOS SIMPLES

DECRETOS de 17 de agosto de 2022

O PREFEITO DO MUNICÍPIO DO SALVADOR, CAPITAL DO ESTADO DA BAHIA, no uso de suas atribuições,

R E S O L V E :

Nomear **ISIS BARRETO FEDULO FRANCO**, para exercer o cargo em comissão de Assessor Especial III, Grau 57, da Secretaria de Governo e exonerar, a pedido, do mesmo cargo, **FABIANO MOTA SANTANA**.

O PREFEITO DO MUNICÍPIO DO SALVADOR, CAPITAL DO ESTADO DA BAHIA, no uso de suas atribuições,

R E S O L V E :

Nomear **ROSANGELA DOS SANTOS BARBOSA**, para exercer o cargo em comissão de Gerente Tipo II, Grau 53, A3, da Gerência Operacional de Unidade de Saúde da Família Teotônio Vilela, Distrito Sanitário Subúrbio Ferroviário, da Secretaria Municipal da Saúde.

O PREFEITO DO MUNICÍPIO DO SALVADOR, CAPITAL DO ESTADO DA BAHIA, no uso de suas atribuições,

R E S O L V E :

Tornar sem efeito o Decreto s/nº de 16/08/2022, publicado no DOM de 17/08/2022, referente à nomeação de **TEREZINHA MARIA DA CONCEIÇÃO BASTOS FARIAS**, mantendo a exoneração de **MARIANA DE CERQUEIRA E SILVA SILVA**.

O PREFEITO DO MUNICÍPIO DO SALVADOR, CAPITAL DO ESTADO DA BAHIA, no uso de suas atribuições,

R E S O L V E :

Tornar sem efeito o Decreto s/nº de 15/08/2022, publicado no DOM de 16/08/2022, referente à exoneração de **CASSIA SILVA SANTOS GOES**.

O PREFEITO MUNICIPAL DO SALVADOR, CAPITAL DO ESTADO DA BAHIA, no uso de suas atribuições,

RESOLVE:

Tornar sem efeito o Decreto de Nomeação Sub Judge, publicado no DOM nº 7.946 de 05/03/2021, em cumprimento à decisão prolatada no processo judicial nº 8005621-26.2020.8.05.0000.

CARGO: PROFISSIONAL DE ATENDIMENTO INTEGRADO

AREA DE QUALIFICAÇÃO: MÉDICO

ESPECIALIDADE: MÉDICO SAMU - 30H

NOME	INSCRIÇÃO	CPF	CLAS	PROCESSO JUDICIAL
MARCIO BITTENCOURT BARBOSA MATIAS	925013750	823.48X.XXX.XX	95º	8005621-26.2020.8.05.0000

GABINETE DO PREFEITO DO MUNICÍPIO DO SALVADOR, em 17 de agosto de 2022