

AVALIAÇÃO DO ESTADO DE CONSERVAÇÃO DOS CASARÕES DO COMÉRCIO



- Ladeira da Conceição da Praia
- Rua da Conceição da Praia (1º trecho)
- Rua Manoel Vitorino

1º Relatório

Salvador



Prefeitura
de Participação
Popular

FUNDAÇÃO MÁRIO LEAL FERREIRA

AVALIAÇÃO DO ESTADO DE CONSERVAÇÃO DOS CASARÕES DO COMÉRCIO

Ladeira da Conceição da Praia
Rua da Conceição da Praia (1º trecho)
Rua Manoel Vitorino

1º RELATÓRIO

CRÉDITOS

Fundação Mário Leal Ferreira
Presidente: Arq. Itamar Batista

Gerência de Projetos Especiais - GPE
Gerente: Arq. Antonio Carlos Brito

Subgerente de Projetos Especiais: Arq. Antônio Marmo
Subgerente de Projetos de Arquitetura: Arq. Orlando Régis

Coordenação: Arq./Eng. Telma Virgínia P. Brito
Eng. Armando Carneiro da Rocha Neto

Equipe Técnica:

Arq. Andrea Lessa
Eng. Frank Brito
Eng. Ricardo Gazar Costa
Prog. Visual: Suzana Simões

Março de 2005

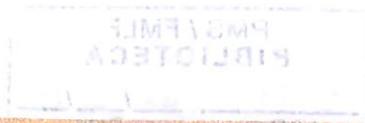

Créditos

Obv.

URB-618 v.1

PMS / FMLF BIBLIOTECA	
5917	22/05/14
Nº Reg.	Data

Objetivando a prevenção contra os riscos de acidentes, a exemplo do ocorrido em fevereiro último, quando do desmoronamento de uma casa na Rua da Conceição da Praia, esta SEPLAM/FMLF/GPE estabeleceu um programa de vistorias dos Casarões do Comércio visando identificar e notificar as edificações que apresentarem ameaça a integridade dos seus usuários, transeuntes e prédios vizinhos.

Face o início das chuvas, e buscando agilizar a efetivação das medidas preventivas e corretivas estabeleceu-se como procedimento à elaboração de relatórios parciais que serão emitidos à medida que as vistorias forem se efetivando.

Observamos que as vistorias e relatórios ora encaminhados foram elaborados sem o acompanhamento da CODESAL.

Área Trabalhada

Ladeira da Conceição da Praia



LADEIRA DA CONCEIÇÃO DA PRAIA - ARCOS



LADEIRA DA CONCEIÇÃO DA PRAIA - ARCOS

Salvador



Prefeitura
de Participação
Popular

Fundação Mário Leal Ferreira - FMLF

BAIRRO : Comercio		Data: 23/02/05		Nº	
RUA :Ladeira da Conceição da Praia				ARCOS	
CARACTERÍSTICAS					
1	CLASSIFICAÇÃO		4	USO DO IMÓVEL	
	CASA			RESID. UNIFAM.	
	PRÉDIO			RESID. COLETIVA	
	ARQ. RELIGIOSA			COMERCIAL	
	OUTROS		5	SITUAÇÃO DA CONSTRUÇÃO	
2	PAVIMENTOS			PARC. DESTRUÍDA	
	SUBSOLO	nº pav.		TOTAL. DESTRUÍDA	
	ACIMA NÍVEL RUA			CONDENADA	
	SÓTÃO		6	PERIGO DE VIDAS HUMANAS?	
3	LOCALIZAÇÃO			SIM	
	PLANO			NÃO	
	ENCOSTA		7	SITUAÇÃO DO IMÓVEL	
	SUB-ENCOSTA			OCUPADO (comercio térreo)	
	SOBRE-ENCOSTA			FECHADO (demais áreas)	
CONDIÇÕES FÍSICAS					
1	TELHADO		5	PAREDES EXTERNAS	
	BOM			TIJOLO	
	REGULAR			ADOBE	
	PARC. DESTRUÍDO			ESTUQUE	
	TOTAL. DESTRUÍDO			ALV. MISTA	
2	INST. HIDRO-SANIT.			BLOCO	
	C/ INFILTRAÇÃO			OUTROS	
	S/ INFILTRAÇÃO			CONDIÇÕES	
3	PISOS			BOAS	
	ASSOALHO			LESÕES	
	CIMENTADO		6	RISCOS A IMÓVEIS VIZINHOS	
	CERAMICO			SIM	
	OUTROS			NÃO	
	CONDIÇÕES			ESPECIFICAR	
	BOAS		7	CAUSAS DO ARRUINAMENTO	
	LESÕES			INFILT. ÁGUAS PLUVIAS	
4	PAREDES INTERNAS			INFILT. INST. HIDRO-SANIT.	
	TIJOLO			RECALQUE	
	ADOBE			ESMAGAMENTO	
	ESTUQUE			EMPUXO	
	ALV. MISTA			VEGETAÇÃO	
	BLOCO			DESLIZAMENTO DE ENCOSTA	
	OUTROS			OUTROS	
	CONDIÇÕES				
	BOAS				
	LESÕES				

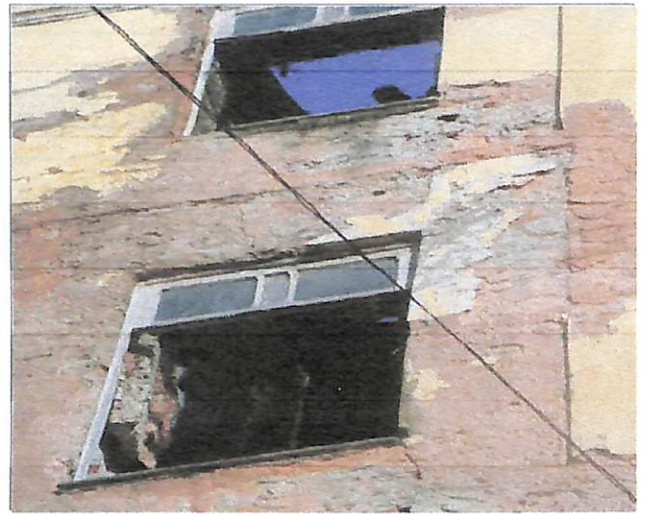

LADEIRA DA CONCEIÇÃO DA PRAIA Nº 2

Salvador



Prefeitura
de Participação
Popular

Fundação Mário Leal Ferreira - FMLF

BAIRRO : Comercio		Data: 23/02/05		Nº	
RUA : Ladeira da Conceição da Praia				2	
CARACTERÍSTICAS					
1	CLASSIFICAÇÃO		4	USO DO IMÓVEL	
	CASA			RESID. UNIFAM.	
<input checked="" type="checkbox"/>	PRÉDIO			RESID. COLETIVA	
	ARQ. RELIGIOSA			COMERCIAL	
	OUTROS			5 SITUAÇÃO DA CONSTRUÇÃO	
2	PAVIMENTOS			PARC. DESTRUÍDA	
	SUBSOLO	nº pav.		TOTAL. DESTRUÍDA	
<input checked="" type="checkbox"/>	ACIMA NÍVEL RUA	4	<input checked="" type="checkbox"/>	CONDENADA	
	SÓTÃO			6 PERIGO DE VIDAS HUMANAS?	
3	LOCALIZAÇÃO		<input checked="" type="checkbox"/>	SIM	
	PLANO			NÃO	
<input checked="" type="checkbox"/>	ENCOSTA			7 SITUAÇÃO DO IMÓVEL	
	SUB-ENCOSTA			OCUPADO	
	SOBRE-ENCOSTA		<input checked="" type="checkbox"/>	FECHADO	
CONDIÇÕES FÍSICAS					
1	TELHADO		5	PAREDES EXTERNAS	
	BOM		<input checked="" type="checkbox"/>	TIJOLO	
	REGULAR			ADOBE	
	PARC. DESTRUÍDO			ESTUQUE	
<input checked="" type="checkbox"/>	TOTAL. DESTRUÍDO		<input checked="" type="checkbox"/>	ALV. MISTA	
2	INST. HIDRO-SANIT.			BLOCO	
	C/ INFILTRAÇÃO			OUTROS	
	S/ INFILTRAÇÃO			CONDIÇÕES	
3	PISOS			BOAS	
	ASSOALHO		<input checked="" type="checkbox"/>	LESÕES	
	CIMENTADO			6 RISCOS A IMÓVEIS VIZINHOS	
	CERAMICO		<input checked="" type="checkbox"/>	SIM	
	OUTROS			NÃO	
	CONDIÇÕES			ESPECIFICAR	
	BOAS			7 CAUSAS DO ARRUINAMENTO	
	LESÕES		<input checked="" type="checkbox"/>	INFILT. ÁGUAS PLUVIAS	
4	PAREDES INTERNAS			INFILT. INST. HIDRO-SANIT.	
	TIJOLO			RECALQUE	
	ADOBE			ESMAGAMENTO	
	ESTUQUE			EMPUXO	
	ALV. MISTA		<input checked="" type="checkbox"/>	VEGETAÇÃO	
	BLOCO			DESLIZAMENTO DE ENCOSTA	
	OUTROS		<input checked="" type="checkbox"/>	OUTROS	
	CONDIÇÕES				
	BOAS				
	LESÕES				

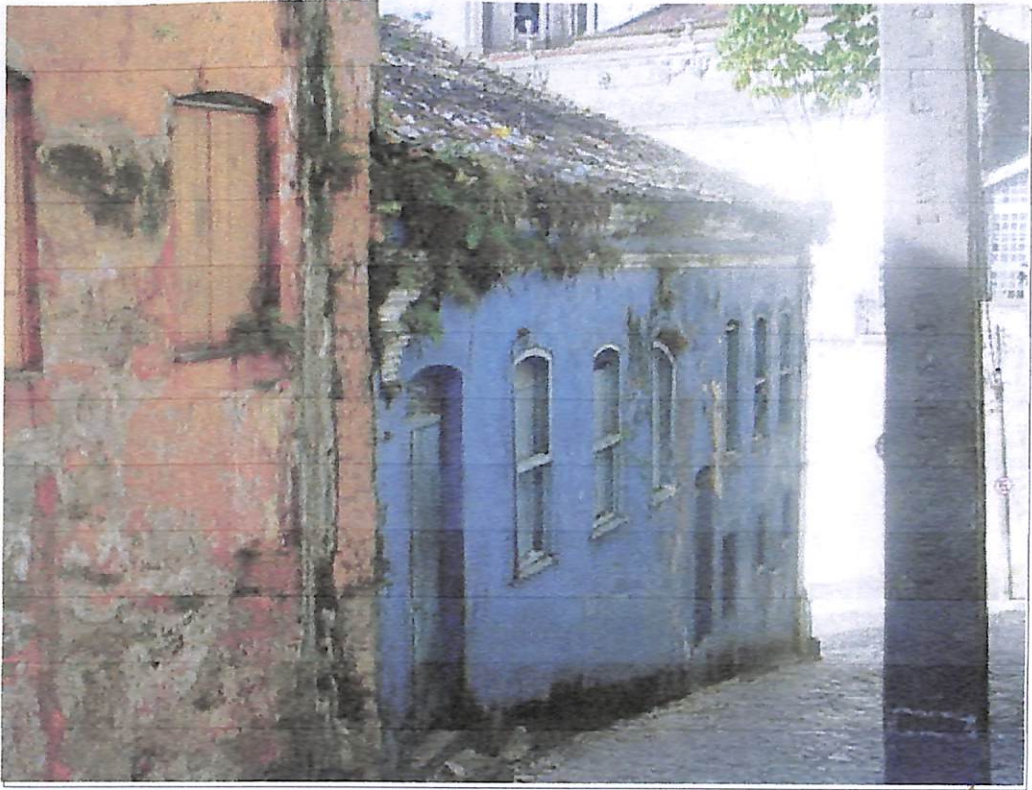

LADEIRA DA CONCEIÇÃO DA PRAIA Nº 3



LADEIRA DA CONCEIÇÃO DA PRAIA Nº7



LADEIRA DA CONCEIÇÃO DA PRAIA Nº5

Salvador



Prefeitura
de Participação
Popular

Fundação Mário Leal Ferreira - FMLF

BAIRRO : Comercio		Data: 23/02/05		Nº	
RUA :Ladeira da Conceição da Praia				7,5 e 3	
CARACTERÍSTICAS					
1 CLASSIFICAÇÃO				4 USO DO IMÓVEL	
CASA				RESID. UNIFAM.	
PRÉDIO				RESID. COLETIVA	
ARQ. RELIGIOSA				COMERCIAL	
OUTROS				5 SITUAÇÃO DA CONSTRUÇÃO	
2 PAVIMENTOS				PARC. DESTRUÍDA	
SUBSOLO		nº pav.		TOTAL. DESTRUÍDA	
ACIMA NÍVEL RUA				CONDENADA	
SÓTÃO				6 PERIGO DE VIDAS HUMANAS?	
3 LOCALIZAÇÃO				SIM	
PLANO				NÃO	
ENCOSTA				7 SITUAÇÃO DO IMÓVEL	
SUB-ENCOSTA				OCUPADO	
SOBRE-ENCOSTA				FECHADO	
CONDIÇÕES FÍSICAS					
1 TELHADO				5 PAREDES EXTERNAS	
BOM				TIJOLO	
REGULAR				ADOBE	
PARC. DESTRUÍDO				ESTUQUE	
TOTAL. DESTRUÍDO				ALV. MISTA	
2 INST. HIDRO-SANIT.				BLOCO	
C/ INFILTRAÇÃO				OUTROS	
S/ INFILTRAÇÃO				CONDIÇÕES	
3 PISOS				BOAS	
ASSOALHO				LESÕES	
CIMENTADO				6 RISCOS A IMÓVEIS VIZINHOS	
CERAMICO				SIM	
OUTROS				NÃO	
CONDIÇÕES				ESPECIFICAR	
BOAS				7 CAUSAS DO ARRUINAMENTO	
LESÕES				INFILT. ÁGUAS PLUVIAS	
4 PAREDES INTERNAS				INFILT. INST. HIDRO-SANIT.	
TIJOLO				RECALQUE	
ADOBE				ESMAGAMENTO	
ESTUQUE				EMPUXO	
ALV. MISTA				VEGETAÇÃO	
BLOCO				DESLIZAMENTO DE ENCOSTA	
OUTROS				OUTROS	
CONDIÇÕES					
BOAS					
LESÕES					



LADEIRA DA CONCEIÇÃO DA PRAIA Nº8

Salvador



Prefeitura
de Participação
Popular

Fundação Mário Leal Ferreira - FMLF

BAIRRO : Comercio		Data: 23/02/05		Nº	
RUA : Ladeira da Conceição da Praia				8	
CARACTERÍSTICAS					
1	CLASSIFICAÇÃO		4	USO DO IMÓVEL	
	CASA			RESID. UNIFAM.	
X	PRÉDIO			RESID. COLETIVA	
	ARQ. RELIGIOSA		X	COMERCIAL	
	OUTROS		5	SITUAÇÃO DA CONSTRUÇÃO	
2	PAVIMENTOS		X	PARC. DESTRUÍDA	
	SUBSOLO	nº pav.		TOTAL. DESTRUÍDA	
X	ACIMA NÍVEL RUA	5	X	CONDENADA	
	SÓTÃO		6	PERIGO DE VIDAS HUMANAS?	
3	LOCALIZAÇÃO		X	SIM	
	PLANO			NÃO	
X	ENCOSTA		7	SITUAÇÃO DO IMÓVEL	
	SUB-ENCOSTA		X	OCUPADO	
	SOBRE-ENCOSTA			FECHADO	
CONDIÇÕES FÍSICAS					
1	TELHADO		5	PAREDES EXTERNAS	
	BOM		X	TIJOLO	
	REGULAR			ADOBE	
X	PARC. DESTRUÍDO			ESTUQUE	
	TOTAL. DESTRUÍDO			ALV. MISTA	
2	INST. HIDRO-SANIT.			BLOCO	
X	C/ INFILTRAÇÃO			OUTROS	
	S/ INFILTRAÇÃO			CONDIÇÕES	
3	PISOS			BOAS	
X	ASSOALHO		X	LESÕES	
	CIMENTADO		6	RISCOS A IMÓVEIS VIZINHOS	
	CERAMICO			SIM	
	OUTROS		X	NÃO	
	CONDIÇÕES			ESPECIFICAR	
	BOAS		7	CAUSAS DO ARRUINAMENTO	
X	LESÕES		X	INFILT. ÁGUAS PLUVIAS	
4	PAREDES INTERNAS		X	INFILT. INST. HIDRO-SANIT.	
	TIJOLO			RECALQUE	
X	ADOBE			ESMAGAMENTO	
	ESTUQUE			EMPUXO	
	ALV. MISTA		X	VEGETAÇÃO	
	BLOCO			DESLIZAMENTO DE ENCOSTA	
	OUTROS		X	OUTROS	
	CONDIÇÕES				
	BOAS				
X	LESÕES				



↑



LADEIRA DA CONCEIÇÃO DA PRAIA Nº 9

Salvador



Prefeitura
de Participação
Popular

Fundação Mário Leal Ferreira - FMLF

BAIRRO : Comercio		Data: 23/02/05		Nº	
RUA : Ladeira da Conceição da Praia				9	
CARACTERÍSTICAS					
1	CLASSIFICAÇÃO		4	USO DO IMÓVEL	
	CASA			RESID. UNIFAM.	
X	PRÉDIO			RESID. COLETIVA	
	ARQ. RELIGIOSA			COMERCIAL	
	OUTROS		5	SITUAÇÃO DA CONSTRUÇÃO	
2	PAVIMENTOS		X	PARC. DESTRUÍDA	
	SUBSOLO	nº pav.		TOTAL. DESTRUÍDA	
X	ACIMA NÍVEL RUA	3		CONDENADA	
	SÓTÃO		6	PERIGO DE VIDAS HUMANAS?	
3	LOCALIZAÇÃO		X	SIM	
	PLANO			NÃO	
X	ENCOSTA		7	SITUAÇÃO DO IMÓVEL	
	SUB-ENCOSTA			OCUPADO	
	SOBRE-ENCOSTA		X	FECHADO	
CONDIÇÕES FÍSICAS					
1	TELHADO		5	PAREDES EXTERNAS	
	BOM		X	TIJOLO	
	REGULAR			ADOBE	
	PARC. DESTRUÍDO			ESTUQUE	
	TOTAL. DESTRUÍDO			ALV. MISTA	
2	INST. HIDRO-SANIT.			BLOCO	
	C/ INFILTRAÇÃO			OUTROS	
	S/ INFILTRAÇÃO			CONDIÇÕES	
3	PISOS			BOAS	
	ASSOALHO			LESÕES	
	CIMENTADO		6	RISCOS A IMÓVEIS VIZINHOS	
	CERAMICO		X	SIM	
	OUTROS			NÃO	
	CONDIÇÕES			ESPECIFICAR	
	BOAS		7	CAUSAS DO ARRUINAMENTO	
	LESÕES		X	INFILT. ÁGUAS PLUVIAS	
4	PAREDES INTERNAS			INFILT. INST. HIDRO-SANIT.	
	TIJOLO			RECALQUE	
	ADOBE			ESMAGAMENTO	
	ESTUQUE			EMPUXO	
	ALV. MISTA			VEGETAÇÃO	
	BLOCO			DESLIZAMENTO DE ENCOSTA	
	OUTROS			OUTROS	
	CONDIÇÕES				
	BOAS				
	LESÕES				



LADEIRA DA CONCEIÇÃO DA PRAIA Nº 11

Salvador



Prefeitura
de Participação
Popular

Fundação Mário Leal Ferreira - FMLF

BAIRRO : Comercio		Data: 23/02/05		Nº	
RUA : Ladeira da Conceição da Praia				11	
CARACTERÍSTICAS					
1	CLASSIFICAÇÃO		4	USO DO IMÓVEL	
<input checked="" type="checkbox"/>	CASA			RESID. UNIFAM.	
	PRÉDIO			RESID. COLETIVA	
	ARQ. RELIGIOSA			COMERCIAL	
	OUTROS		5	SITUAÇÃO DA CONSTRUÇÃO	
2	PAVIMENTOS		<input checked="" type="checkbox"/>	PARC. DESTRUÍDA	
	SUBSOLO	nº pav.		TOTAL. DESTRUÍDA	
<input checked="" type="checkbox"/>	ACIMA NÍVEL RUA	2		CONDENADA	
	SÓTÃO		6	PERIGO DE VIDAS HUMANAS?	
3	LOCALIZAÇÃO			SIM	
	PLANO			NÃO	
<input checked="" type="checkbox"/>	ENCOSTA		7	SITUAÇÃO DO IMÓVEL	
	SUB-ENCOSTA			OCUPADO	
	SOBRE-ENCOSTA		<input checked="" type="checkbox"/>	FECHADO	
CONDIÇÕES FÍSICAS					
1	TELHADO		5	PAREDES EXTERNAS	
	BOM			TIJOLO	
<input checked="" type="checkbox"/>	REGULAR			ADOBE	
	PARC. DESTRUÍDO			ESTUQUE	
	TOTAL. DESTRUÍDO			ALV. MISTA	
2	INST. HIDRO-SANIT.			BLOCO	
	C/ INFILTRAÇÃO			OUTROS	
	S/ INFILTRAÇÃO			CONDIÇÕES	
3	PISOS			BOAS	
	ASSOALHO		<input checked="" type="checkbox"/>	LESÕES	
	CIMENTADO		6	RISCOS A IMÓVEIS VIZINHOS	
	CERAMICO			SIM	
	OUTROS		<input checked="" type="checkbox"/>	NÃO	
	CONDIÇÕES			ESPECIFICAR	
	BOAS		7	CAUSAS DO ARRUINAMENTO	
	LESÕES		<input checked="" type="checkbox"/>	INFILT. ÁGUAS PLUVIAS	
4	PAREDES INTERNAS			INFILT. INST. HIDRO-SANIT.	
	TIJOLO			RECALQUE	
	ADOBE			ESMAGAMENTO	
	ESTUQUE			EMPUXO	
	ALV. MISTA			VEGETAÇÃO	
	BLOCO			DESLIZAMENTO DE ENCOSTA	
	OUTROS		<input checked="" type="checkbox"/>	OUTROS	
	CONDIÇÕES				
	BOAS				
	LESÕES				



LADEIRA DA CONCEIÇÃO DA PRAIA Nº 13

Salvador



Prefeitura
de Participação
Popular

Fundação Mário Leal Ferreira - FMLF

BAIRRO : Comercio		Data: 23/02/05		Nº	
RUA : Ladeira da Conceição da Praia				13	
CARACTERÍSTICAS					
1	CLASSIFICAÇÃO		4	USO DO IMÓVEL	
	CASA			RESID. UNIFAM.	
<input checked="" type="checkbox"/>	PRÉDIO			RESID. COLETIVA	
	ARQ. RELIGIOSA		<input checked="" type="checkbox"/>	COMERCIAL	
	OUTROS		5	SITUAÇÃO DA CONSTRUÇÃO	
2	PAVIMENTOS		<input checked="" type="checkbox"/>	PARC. DESTRUÍDA	
<input checked="" type="checkbox"/>	SUBSOLO	nº pav.		TOTAL. DESTRUÍDA	
<input checked="" type="checkbox"/>	ACIMA NÍVEL RUA (2)	2		CONDENADA	
<input checked="" type="checkbox"/>	SÓTÃO		6	PERIGO DE VIDAS HUMANAS?	
3	LOCALIZAÇÃO		<input checked="" type="checkbox"/>	SIM	
	PLANO			NÃO	
<input checked="" type="checkbox"/>	ENCOSTA		7	SITUAÇÃO DO IMÓVEL	
	SUB-ENCOSTA		<input checked="" type="checkbox"/>	OCUPADO	
	SOBRE-ENCOSTA			FECHADO	
CONDIÇÕES FÍSICAS					
1	TELHADO		5	PAREDES EXTERNAS	
	BOM			TIJOLO	
	REGULAR		<input checked="" type="checkbox"/>	ADOBE	
<input checked="" type="checkbox"/>	PARC. DESTRUÍDO			ESTUQUE	
	TOTAL. DESTRUÍDO			ALV. MISTA	
2	INST. HIDRO-SANIT.			BLOCO	
	C/ INFILTRAÇÃO			OUTROS	
	S/ INFILTRAÇÃO			CONDIÇÕES	
3	PISOS			BOAS	
	ASSOALHO		<input checked="" type="checkbox"/>	LESÕES	
	CIMENTADO		6	RISCOS A IMÓVEIS VIZINHOS	
	CERAMICO		<input checked="" type="checkbox"/>	SIM	
	OUTROS			NÃO	
	CONDIÇÕES			ESPECIFICAR	
	BOAS		7	CAUSAS DO ARRUINAMENTO	
	LESÕES		<input checked="" type="checkbox"/>	INFILT. ÁGUAS PLUVIAS	
4	PAREDES INTERNAS			INFILT. INST. HIDRO-SANIT.	
	TIJOLO			RECALQUE	
	ADOBE			ESMAGAMENTO	
	ESTUQUE			EMPUXO	
	ALV. MISTA			VEGETAÇÃO	
	BLOCO			DESLIZAMENTO DE ENCOSTA	
	OUTROS		<input checked="" type="checkbox"/>	OUTROS	
	CONDIÇÕES				
	BOAS				
	LESÕES				

Rua da Conceição da Praia (1º trecho)



Fachada



Área interna

RUA DA CONCEIÇÃO DA PRAIA - Nº2

Salvador



Prefeitura
de Participação
Popular

Fundação Mário Leal Ferreira - FMLF

BAIRRO : Comercio		Data: 23/02/05		Nº	
RUA : Conceição da Praia				2	
CARACTERÍSTICAS					
1	CLASSIFICAÇÃO		4	USO DO IMÓVEL	
	CASA			RESID. UNIFAM.	
X	PRÉDIO			RESID. COLETIVA	
	ARQ. RELIGIOSA		X	COMERCIAL	
	OUTROS		5	SITUAÇÃO DA CONSTRUÇÃO	
2	PAVIMENTOS		X	PARC. DESTRUÍDA	
	SUBSOLO	nº pav.		TOTAL. DESTRUÍDA	=
X	ACIMA NÍVEL RUA	3	X	CONDENADA	
	SÓTÃO		6	PERIGO DE VIDAS HUMANAS?	
3	LOCALIZAÇÃO		X	SIM	
X	PLANO			NÃO	
	ENCOSTA		7	SITUAÇÃO DO IMÓVEL	
	SUB-ENCOSTA		X	OCUPADO	
	SOBRE-ENCOSTA			FECHADO	
CONDIÇÕES FÍSICAS					
1	TELHADO		5	PAREDES EXTERNAS	
	BOM			TIJOLO	
	REGULAR		X	ADOBE	
X	PARC. DESTRUÍDO			ESTUQUE	
	TOTAL. DESTRUÍDO		X	ALV. MISTA	
2	INST. HIDRO-SANIT.			BLOCO	
X	C/ INFILTRAÇÃO			OUTROS	
	S/ INFILTRAÇÃO			CONDIÇÕES	
3	PISOS			BOAS	
X	ASSOALHO		X	LESÕES	
X	CIMENTADO		6	RISCOS A IMÓVEIS VIZINHOS	
	CERAMICO		X	SIM	
	OUTROS			NÃO	
	CONDIÇÕES			ESPECIFICAR	
	BOAS		7	CAUSAS DO ARRUINAMENTO	
X	LESÕES		X	INFILT. ÁGUAS PLUVIAS	
4	PAREDES INTERNAS			INFILT. INST. HIDRO-SANIT.	
	TIJOLO			RECALQUE	
X	ADOBE		X	ESMAGAMENTO	
	ESTUQUE			EMPUXO	
	ALV. MISTA			VEGETAÇÃO	
	BLOCO			DESLIZAMENTO DE ENCOSTA	
	OUTROS			OUTROS	
	CONDIÇÕES				
	BOAS				
X	LESÕES				

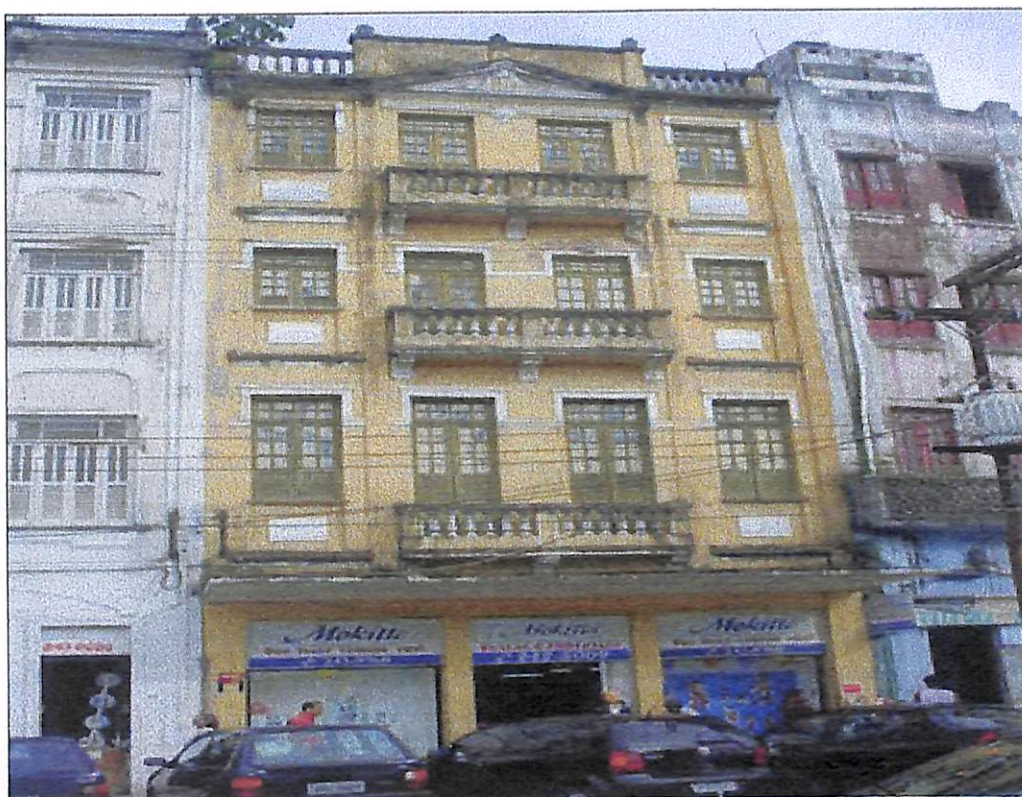

Fachada



Detalhe ampliado

RUA DA CONCEIÇÃO DA PRAIA Nº16

Salvador



Prefeitura
de Participação
Popular

Fundação Mário Leal Ferreira - FMLF

BAIRRO : Comercio		Data: 23/02/05	Nº
RUA : Concelção da Prala			16
CARACTERÍSTICAS			
1	CLASSIFICAÇÃO		4
	CASA		RESID. UNIFAM.
<input checked="" type="checkbox"/>	PRÉDIO		RESID. COLETIVA
	ARQ. RELIGIOSA		<input checked="" type="checkbox"/> COMERCIAL
	OUTROS		5
2	PAVIMENTOS		PARC. DESTRUÍDA
	SUBSOLO	nº pav.	TOTAL. DESTRUÍDA
<input checked="" type="checkbox"/>	ACIMA NÍVEL RUA	4	CONDENADA
	SÓTÃO		6
3	LOCALIZAÇÃO		<input checked="" type="checkbox"/> PERIGO DE VIDAS HUMANAS?
<input checked="" type="checkbox"/>	PLANO		<input checked="" type="checkbox"/> SIM
	ENCOSTA		NÃO
	SUB-ENCOSTA		7
	SOBRE-ENCOSTA		<input checked="" type="checkbox"/> SITUAÇÃO DO IMÓVEL
			<input checked="" type="checkbox"/> OCUPADO (comercial térreo)
			<input checked="" type="checkbox"/> FECHADO (demais áreas)
CONDIÇÕES FÍSICAS			
1	TELHADO		5
	BOM		PAREDES EXTERNAS
	REGULAR		TIJOLO
	PARC. DESTRUÍDO		ADOBE
	TOTAL. DESTRUÍDO		ESTUQUE
2	INST. HIDRO-SANIT.		ALV. MISTA
	C/ INFILTRAÇÃO		BLOCO
	S/ INFILTRAÇÃO		OUTROS
3	PISOS		CONDIÇÕES
	ASSOALHO		BOAS
	CIMENTADO		<input checked="" type="checkbox"/> LESÕES
	CERAMICO		6
	OUTROS		RISCOS A IMÓVEIS VIZINHOS
	CONDIÇÕES		SIM
	BOAS		<input checked="" type="checkbox"/> NÃO
	LESÕES		ESPECIFICAR
4	PAREDES INTERNAS		7
	TIJOLO		CAUSAS DO ARRUINAMENTO
	ADOBE		<input checked="" type="checkbox"/> INFILT. ÁGUAS PLUVIAS
	ESTUQUE		INFILT. INST. HIDRO-SANIT.
	ALV. MISTA		RECALQUE
	BLOCO		ESMAGAMENTO
	OUTROS		EMPUXO
	CONDIÇÕES		<input checked="" type="checkbox"/> VEGETAÇÃO
	BOAS		DESLIZAMENTO DE ENCOSTA
	LESÕES		OUTROS



Fachada



Área interna

RUA DA CONCEIÇÃO DA PRAIA - Nº 18

Salvador



Prefeitura
de Participação
Popular

Fundação Mário Leal Ferreira - FMLF

BAIRRO : Comercio		Data: 23/02/05		Nº	
RUA : Conceição da Praia				18	
CARACTERÍSTICAS					
1	CLASSIFICAÇÃO		4	USO DO IMÓVEL	
	CASA			RESID. UNIFAM.	
<input checked="" type="checkbox"/>	PRÉDIO			RESID. COLETIVA	
	ARQ. RELIGIOSA		<input checked="" type="checkbox"/>	COMERCIAL	
	OUTROS		5	SITUAÇÃO DA CONSTRUÇÃO	
2	PAVIMENTOS		<input checked="" type="checkbox"/>	PARC. DESTRUÍDA	
	SUBSOLO	nº pav.		TOTAL. DESTRUÍDA	
<input checked="" type="checkbox"/>	ACIMA NÍVEL RUA	4		CONDENADA	
	SÓTÃO		6	PERIGO DE VIDAS HUMANAS?	
3	LOCALIZAÇÃO		<input checked="" type="checkbox"/>	SIM	
<input checked="" type="checkbox"/>	PLANO			NÃO	
	ENCOSTA		7	SITUAÇÃO DO IMÓVEL	
	SUB-ENCOSTA		<input checked="" type="checkbox"/>	OCUPADO (bar no térreo)	
	SOBRE-ENCOSTA		<input checked="" type="checkbox"/>	FECHADO (demais áreas)	
CONDIÇÕES FÍSICAS					
1	TELHADO		5	PAREDES EXTERNAS	
	BOM			TIJOLO	
	REGULAR		<input checked="" type="checkbox"/>	ADOBE	
<input checked="" type="checkbox"/>	PARC. DESTRUÍDO			ESTUQUE	
	TOTAL. DESTRUÍDO			ALV. MISTA	
2	INST. HIDRO-SANIT.			BLOCO	
	C/ INFILTRAÇÃO			OUTROS	
	S/ INFILTRAÇÃO			CONDIÇÕES	
3	PISOS			BOAS	
<input checked="" type="checkbox"/>	ASSOALHO		<input checked="" type="checkbox"/>	LESÕES	
	CIMENTADO		6	RISCOS A IMÓVEIS VIZINHOS	
	CERAMICO		<input checked="" type="checkbox"/>	SIM	
	OUTROS			NÃO	
	CONDIÇÕES			ESPECIFICAR	
	BOAS		7	CAUSAS DO ARRUINAMENTO	
<input checked="" type="checkbox"/>	LESÕES		<input checked="" type="checkbox"/>	INFILT. ÁGUAS PLUVIAS	
4	PAREDES INTERNAS		<input checked="" type="checkbox"/>	INFILT. INST. HIDRO-SANIT.	
	TIJOLO			RECALQUE	
<input checked="" type="checkbox"/>	ADOBE			ESMAGAMENTO	
	ESTUQUE			EMPUXO	
	ALV. MISTA		<input checked="" type="checkbox"/>	VEGETAÇÃO	
	BLOCO			DESLIZAMENTO DE ENCOSTA	
	OUTROS			OUTROS	
	CONDIÇÕES				
	BOAS				
<input checked="" type="checkbox"/>	LESÕES				



Fachada



Área interna

RUA DA CONCEÇÃO DA PRAIA Nº 20

Salvador



Prefeitura
de Participação
Popular

Fundação Mário Leal Ferreira - FMLF

BAIRRO : Comercio		Data: 23/02/05		Nº	
RUA : Conceição da Praia				20	
CARACTERÍSTICAS					
1	CLASSIFICAÇÃO		4	USO DO IMÓVEL	
	CASA			RESID. UNIFAM.	
X	PRÉDIO		X	RESID. COLETIVA	
	ARQ. RELIGIOSA		X	COMERCIAL	
	OUTROS		5	SITUAÇÃO DA CONSTRUÇÃO	
2	PAVIMENTOS		X	PARC. DESTRUÍDA	
	SUBSOLO	nº pav.		TOTAL. DESTRUÍDA	
X	ACIMA NÍVEL RUA	4		CONDENADA	
	SÓTÃO		6	PERIGO DE VIDAS HUMANAS?	
3	LOCALIZAÇÃO			SIM	
X	PLANO		X	NÃO	
	ENCOSTA		7	SITUAÇÃO DO IMÓVEL	
	SUB-ENCOSTA		X	OCUPADO	
	SOBRE-ENCOSTA			FECHADO	
CONDIÇÕES FÍSICAS					
1	TELHADO		5	PAREDES EXTERNAS	
	BOM		X	TIJOLO	
X	REGULAR			ADOBE	
	PARC. DESTRUÍDO			ESTUQUE	
	TOTAL. DESTRUÍDO			ALV. MISTA	
2	INST. HIDRO-SANIT.			BLOCO	
X	C/ INFILTRAÇÃO			OUTROS	
	S/ INFILTRAÇÃO			CONDIÇÕES	
3	PISOS		X	BOAS	
X	ASSOALHO			LESÕES	
X	CIMENTADO		6	RISCOS A IMÓVEIS VIZINHOS	
	CERAMICO			SIM	
	OUTROS		X	NÃO	
	CONDIÇÕES			ESPECIFICAR	
	BOAS		7	CAUSAS DO ARRUINAMENTO	
	LESÕES		X	INFILT. ÁGUAS PLUVIAS	
4	PAREDES INTERNAS		X	INFILT. INST. HIDRO-SANIT.	
X	TIJOLO			RECALQUE	
X	ADOBE			ESMAGAMENTO	
	ESTUQUE			EMPUXO	
	ALV. MISTA		X	VEGETAÇÃO	
	BLOCO			DESLIZAMENTO DE ENCOSTA	
	OUTROS			OUTROS	
	CONDIÇÕES				
	BOAS				
X	LESÕES				

Salvador

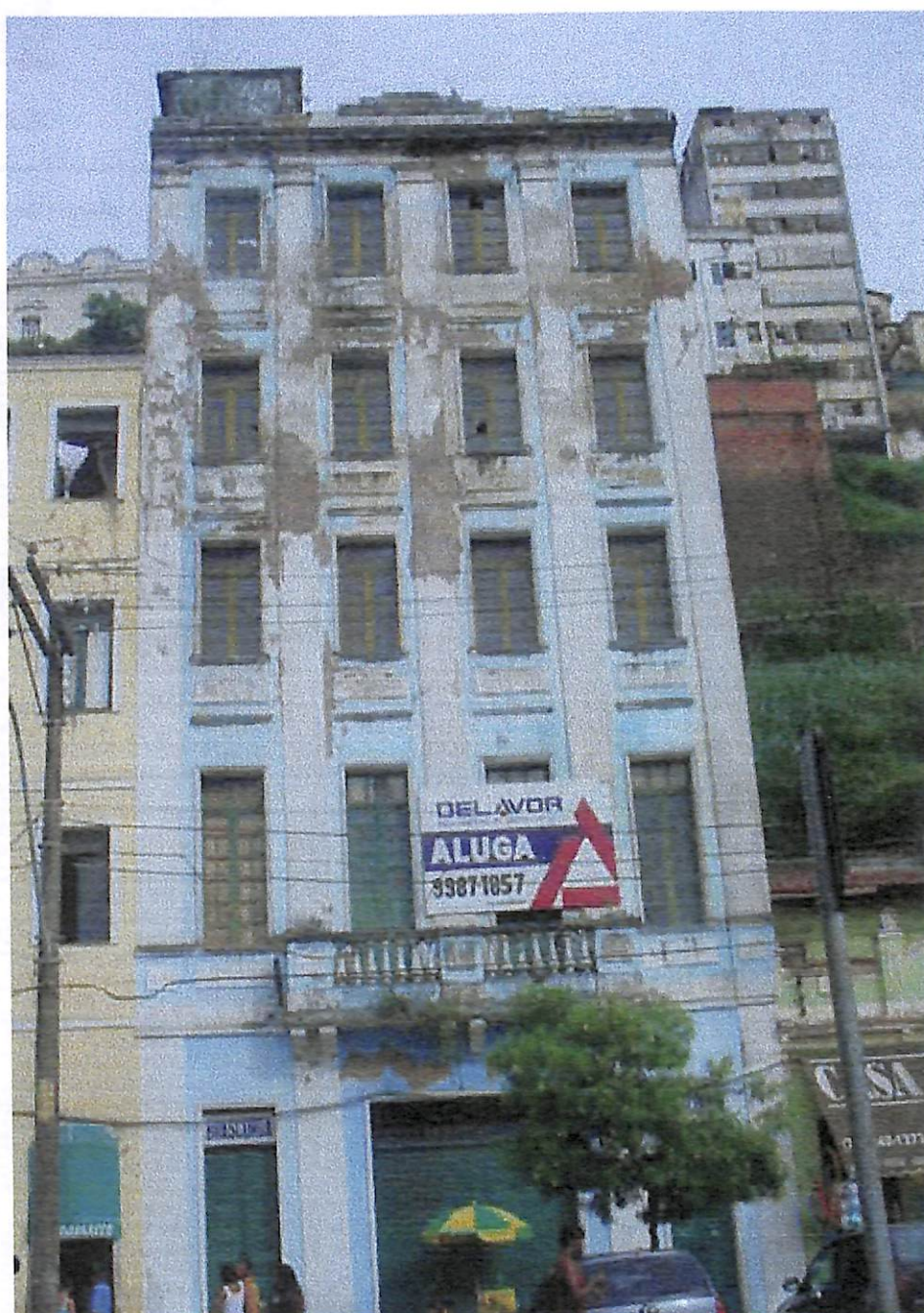

RUA DA CONCEIÇÃO DA PRAIA - Nº22

Salvador



Prefeitura
de Participação
Popular

Fundação Mário Leal Ferreira - FMLF

BAIRRO : Comercio		Data: 23/02/05		Nº	
RUA : Conceição da Praia				22	
CARACTERÍSTICAS					
1	CLASSIFICAÇÃO		4	USO DO IMÓVEL	
	CASA			RESID. UNIFAM.	
X	PRÉDIO			RESID. COLETIVA	
	ARQ. RELIGIOSA		X	COMERCIAL	
	OUTROS		5	SITUAÇÃO DA CONSTRUÇÃO	
2	PAVIMENTOS		X	PARC. DESTRUÍDA	
	SUBSOLO	nº pav.		TOTAL. DESTRUÍDA	
X	ACIMA NÍVEL RUA	5		CONDENADA	
	SÓTÃO		6	PERIGO DE VIDAS HUMANAS?	
3	LOCALIZAÇÃO		X	SIM	
X	PLANO			NÃO	
	ENCOSTA		7	SITUAÇÃO DO IMÓVEL	
	SUB-ENCOSTA			OCUPADO	
	SOBRE-ENCOSTA		X	FECHADO	
CONDIÇÕES FÍSICAS					
1	TELHADO		5	PAREDES EXTERNAS	
	BOM			TIJOLO	
	REGULAR			ADOBE	
x	PARC. DESTRUÍDO			ESTUQUE	
	TOTAL. DESTRUÍDO			ALV. MISTA	
2	INST. HIDRO-SANIT.			BLOCO	
	C/ INFILTRAÇÃO			OUTROS	
	S/ INFILTRAÇÃO			CONDIÇÕES	
3	PISOS			BOAS	
	ASSOALHO		x	LESÕES	
	CIMENTADO		6	RISCOS A IMÓVEIS VIZINHOS	
	CERAMICO		x	SIM	
	OUTROS			NÃO	
	CONDIÇÕES			ESPECIFICAR	
	BOAS		7	CAUSAS DO ARRUINAMENTO	
	LESÕES		x	INFILT. ÁGUAS PLUVIAS	
4	PAREDES INTERNAS			INFILT. INST. HIDRO-SANIT.	
	TIJOLO			RECALQUE	
	ADOBE			ESMAGAMENTO	
	ESTUQUE			EMPUXO	
	ALV. MISTA		x	VEGETAÇÃO	
	BLOCO			DESLIZAMENTO DE ENCOSTA	
	OUTROS			OUTROS	
	CONDIÇÕES				
	BOAS				
	LESÕES				



Fachada



Área interna - 4º pavimento

RUA DA CONCEIÇÃO DA PRAIA - Nº 28

Salvador



Prefeitura
de Participação
Popular

Fundação Mário Leal Ferreira - FMLF

BAIRRO : Comercio		Data: 23/02/05		Nº	
RUA : Conceição da Praia				28	
CARACTERÍSTICAS					
1	CLASSIFICAÇÃO		4	USO DO IMÓVEL	
	CASA			RESID. UNIFAM.	
<input checked="" type="checkbox"/>	PRÉDIO			RESID. COLETIVA	
	ARQ. RELIGIOSA		<input checked="" type="checkbox"/>	COMERCIAL	
	OUTROS		5	SITUAÇÃO DA CONSTRUÇÃO	
2	PAVIMENTOS		<input checked="" type="checkbox"/>	PARC. DESTRUÍDA	
	SUBSOLO	nº pav.		TOTAL. DESTRUÍDA	
<input checked="" type="checkbox"/>	ACIMA NÍVEL RUA	4	<input checked="" type="checkbox"/>	CONDENADA	
	SÓTÃO		6	PERIGO DE VIDAS HUMANAS?	
3	LOCALIZAÇÃO		<input checked="" type="checkbox"/>	SIM	
<input checked="" type="checkbox"/>	PLANO			NÃO	
	ENCOSTA		7	SITUAÇÃO DO IMÓVEL	
	SUB-ENCOSTA			OCUPADO (bar no térreo)	
	SOBRE-ENCOSTA			FECHADO (demais áreas)	
CONDIÇÕES FÍSICAS					
1	TELHADO		5	PAREDES EXTERNAS	
	BOM			TIJOLO	
<input checked="" type="checkbox"/>	REGULAR		<input checked="" type="checkbox"/>	ADOBE	
	PARC. DESTRUÍDO			ESTUQUE	
	TOTAL. DESTRUÍDO		<input checked="" type="checkbox"/>	ALV. MISTA	
2	INST. HIDRO-SANIT.			BLOCO	
	C/ INFILTRAÇÃO			OUTROS	
<input checked="" type="checkbox"/>	S/ INFILTRAÇÃO			CONDIÇÕES	
3	PISOS			BOAS	
<input checked="" type="checkbox"/>	ASSOALHO		<input checked="" type="checkbox"/>	LESÕES	
<input checked="" type="checkbox"/>	CIMENTADO		6	RISCOS A IMÓVEIS VIZINHOS	
	CERAMICO		<input checked="" type="checkbox"/>	SIM	
	OUTROS			NÃO	
	CONDIÇÕES			ESPECIFICAR	
	BOAS		7	CAUSAS DO ARRUINAMENTO	
<input checked="" type="checkbox"/>	LESÕES			INFILT. ÁGUAS PLUVIAS	
4	PAREDES INTERNAS			INFILT. INST. HIDRO-SANIT.	
	TIJOLO			RECALQUE	
<input checked="" type="checkbox"/>	ADOBE			ESMAGAMENTO	
	ESTUQUE			EMPUXO	
	ALV. MISTA			VEGETAÇÃO	
	BLOCO			DESLIZAMENTO DE ENCOSTA	
	OUTROS		<input checked="" type="checkbox"/>	OUTROS	
	CONDIÇÕES				
	BOAS				
<input checked="" type="checkbox"/>	LESÕES				



Fachada



Detalhe ampliado

RUA DA CONCEIÇÃO DA PRAIA - Nº 30

Salvador



Prefeitura
de Participação
Popular

Fundação Mário Leal Ferreira - FMLF

BAIRRO : Comercio		Data: 23/02/05		Nº	
RUA : Conceição da Praia				30	
CARACTERÍSTICAS					
1	CLASSIFICAÇÃO		4	USO DO IMÓVEL	
	CASA			RESID. UNIFAM.	
<input checked="" type="checkbox"/>	PRÉDIO			RESID. COLETIVA	
	ARQ. RELIGIOSA		<input checked="" type="checkbox"/>	COMERCIAL	
	OUTROS		5	SITUAÇÃO DA CONSTRUÇÃO	
2	PAVIMENTOS			PARC. DESTRUÍDA	
	SUBSOLO	nº pav.		TOTAL. DESTRUÍDA	
<input checked="" type="checkbox"/>	ACIMA NÍVEL RUA	3		CONDENADA	
	SÓTÃO		6	PERIGO DE VIDAS HUMANAS?	
3	LOCALIZAÇÃO		<input checked="" type="checkbox"/>	SIM	
<input checked="" type="checkbox"/>	PLANO			NÃO	
	ENCOSTA		7	SITUAÇÃO DO IMÓVEL	
	SUB-ENCOSTA		<input checked="" type="checkbox"/>	OCUPADO (comercio térreo)	
	SOBRE-ENCOSTA		<input checked="" type="checkbox"/>	FECHADO (demais áreas)	
CONDIÇÕES FÍSICAS					
1	TELHADO		5	PAREDES EXTERNAS	
	BOM			TIJOLO	
	REGULAR			ADOBE	
	PARC. DESTRUÍDO			ESTUQUE	
	TOTAL. DESTRUÍDO			ALV. MISTA	
2	INST. HIDRO-SANIT.			BLOCO	
	C/ INFILTRAÇÃO			OUTROS	
	S/ INFILTRAÇÃO			CONDIÇÕES	
3	PISOS			BOAS	
	ASSOALHO			LESÕES	
	CIMENTADO		6	RISCOS A IMÓVEIS VIZINHOS	
	CERAMICO			SIM	
	OUTROS			NÃO	
	CONDIÇÕES			ESPECIFICAR	
	BOAS		7	CAUSAS DO ARRUINAMENTO	
	LESÕES			INFILT. ÁGUAS PLUVIAS	
4	PAREDES INTERNAS			INFILT. INST. HIDRO-SANIT.	
	TIJOLO			RECALQUE	
	ADOBE			ESMAGAMENTO	
	ESTUQUE			EMPUXO	
	ALV. MISTA			VEGETAÇÃO	
	BLOCO			DESLIZAMENTO DE ENCOSTA	
	OUTROS			OUTROS	
	CONDIÇÕES				
	BOAS				
	LESÕES				



RUA DA CONCEIÇÃO DA PRAIA S/Nº

Salvador



Prefeitura
de Participação
Popular

Fundação Mário Leal Ferreira - FMLF

BAIRRO : Comercio		Data: 23/02/05		Nº	
RUA : Conceição da Praia				S/N	
CARACTERÍSTICAS					
1 CLASSIFICAÇÃO			4	USO DO IMÓVEL	
	CASA			RESID. UNIFAM.	
X	PRÉDIO			RESID. COLETIVA	
	ARQ. RELIGIOSA		X	COMERCIAL	
	OUTROS		5	SITUAÇÃO DA CONSTRUÇÃO	
2 PAVIMENTOS				PARC. DESTRUÍDA	
	SUBSOLO	nº pav.	X	TOTAL. DESTRUÍDA	
X	ACIMA NÍVEL RUA	3	X	CONDENADA	
	SÓTÃO		6	PERIGO DE VIDAS HUMANAS?	
3 LOCALIZAÇÃO			X	SIM	
X	PLANO			NÃO	
	ENCOSTA		7	SITUAÇÃO DO IMÓVEL	
	SUB-ENCOSTA			OCUPADO	
	SOBRE-ENCOSTA		X	FECHADO	
CONDIÇÕES FÍSICAS					
1 TELHADO			5	PAREDES EXTERNAS	
	BOM		X	TIJOLO	
	REGULAR			ADOBE	
	PARC. DESTRUÍDO			ESTUQUE	
X	TOTAL. DESTRUÍDO			ALV. MISTA	
2 INST. HIDRO-SANIT.				BLOCO	
	C/ INFILTRAÇÃO			OUTROS	
	S/ INFILTRAÇÃO			CONDIÇÕES	
3 PISOS				BOAS	
	ASSOALHO		X	LESÕES	
	CIMENTADO		6	RISCOS A IMÓVEIS VIZINHOS	
	CERAMICO		X	SIM	
	OUTROS			NÃO	
	CONDIÇÕES			ESPECIFICAR	
	BOAS		7	CAUSAS DO ARRUINAMENTO	
	LESÕES			INFILT. ÁGUAS PLUVIAS	
4 PAREDES INTERNAS				INFILT. INST. HIDRO-SANIT.	
	TIJOLO			RECALQUE	
	ADOBE			ESMAGAMENTO	
	ESTUQUE			EMPUXO	
	ALV. MISTA			VEGETAÇÃO	
	BLOCO			DESLIZAMENTO DE ENCOSTA	
	OUTROS		X	OUTROS	
	CONDIÇÕES				
	BOAS				
	LESÕES				

Rua Manoel Vitorino



RUA MANOEL VITORINO N° 10



RUA MANOEL VITORINO N° 12

Salvador



Prefeitura
de Participação
Popular

Fundação Mário Leal Ferreira - FMLF

BAIRRO : Comercio		Data: 23/02/05		Nº	
RUA : Manoel Vitorino				10	
CARACTERÍSTICAS					
1	CLASSIFICAÇÃO		4	USO DO IMÓVEL	
	CASA			RESID. UNIFAM.	
X	PRÉDIO			RESID. COLETIVA	
	ARQ. RELIGIOSA			COMERCIAL	
	OUTROS		5	SITUAÇÃO DA CONSTRUÇÃO	
2	PAVIMENTOS			PARC. DESTRUÍDA	
	SUBSOLO			TOTAL. DESTRUÍDA	
X	ACIMA NÍVEL RUA (3)		X	CONDENADA	
	SÓTÃO		6	PERIGO DE VIDAS HUMANAS?	
3	LOCALIZAÇÃO		X	SIM	
	PLANO			NÃO	
	ENCOSTA		7	SITUAÇÃO DO IMÓVEL	
	SUB-ENCOSTA			OCUPADO	
	SOBRE-ENCOSTA			FECHADO	
CONDIÇÕES FÍSICAS					
1	TELHADO		5	PAREDES EXTERNAS	
	BOM		X	TIJOLO	
	REGULAR			ADOBE	
	PARC. DESTRUÍDO			ESTUQUE	
X	TOTAL. DESTRUÍDO			ALV. MISTA	
2	INST. HIDRO-SANIT.			BLOCO	
	C/ INFILTRAÇÃO			OUTROS	
	S/ INFILTRAÇÃO			CONDIÇÕES	
3	PISOS			BOAS	
	ASSOALHO		X	LESÕES	
	CIMENTADO		6	RISCOS A IMÓVEIS VIZINHOS	
	CERAMICO		X	SIM	
	OUTROS			NÃO	
	CONDIÇÕES			ESPECIFICAR	
	BOAS		7	CAUSAS DO ARRUINAMENTO	
	LESÕES			INFILT. ÁGUAS PLUVIAS	
4	PAREDES INTERNAS			INFILT. INST. HIDRO-SANIT.	
	TIJOLO			RECALQUE	
	ADOBE			ESMAGAMENTO	
	ESTUQUE			EMPUXO	
	ALV. MISTA			VEGETAÇÃO	
	BLOCO			DESLIZAMENTO DE ENCOSTA	
	OUTROS			OUTROS	
	CONDIÇÕES				
	BOAS				
	LESÕES				

Salvador



Prefeitura
de Participação
Popular

Fundação Mário Leal Ferreira - FMLF

BAIRRO : Comercio		Data: 23/02/05		Nº	
RUA :Manoel Vitorino				12	
CARACTERÍSTICAS					
1	CLASSIFICAÇÃO		4	USO DO IMÓVEL	
	CASA			RESID. UNIFAM.	
X	PRÉDIO			RESID. COLETIVA	
	ARQ. RELIGIOSA			COMERCIAL	
	OUTROS		5	SITUAÇÃO DA CONSTRUÇÃO	
2	PAVIMENTOS		X	PARC. DESTRUÍDA	
	SUBSOLO	nº pav.		TOTAL. DESTRUÍDA	
X	ACIMA NÍVEL RUA (3)	2		CONDENADA	
	SÓTÃO		6	PERIGO DE VIDAS HUMANAS?	
3	LOCALIZAÇÃO			SIM	
X	PLANO		X	NÃO	
	ENCOSTA		7	SITUAÇÃO DO IMÓVEL	
	SUB-ENCOSTA		X	OCUPADO	
	SOBRE-ENCOSTA			FECHADO	
CONDIÇÕES FÍSICAS					
1	TELHADO		5	PAREDES EXTERNAS	
	BOM		X	TIJOLO	
X	REGULAR			ADOBE	
	PARC. DESTRUÍDO			ESTUQUE	
	TOTAL. DESTRUÍDO			ALV. MISTA	
2	INST. HIDRO-SANIT.			BLOCO	
	C/ INFILTRAÇÃO			OUTROS	
	S/ INFILTRAÇÃO			CONDIÇÕES	
3	PISOS			BOAS	
	ASSOALHO		X	LESÕES	
	CIMENTADO		6	RISCOS A IMÓVEIS VIZINHOS	
	CERAMICO			SIM	
	OUTROS		X	NÃO	
	CONDIÇÕES			ESPECIFICAR	
	BOAS		7	CAUSAS DO ARRUINAMENTO	
	LESÕES		X	INFILT. ÁGUAS PLUVIAS	
4	PAREDES INTERNAS			INFILT. INST. HIDRO-SANIT.	
	TIJOLO			RECALQUE	
	ADOBE			ESMAGAMENTO	
	ESTUQUE			EMPUXO	
	ALV. MISTA			VEGETAÇÃO	
	BLOCO			DESLIZAMENTO DE ENCOSTA	
	OUTROS		X	OUTROS	
	CONDIÇÕES				
	BOAS				
	LESÕES				



RUA MANOEL VITORINO S/ N°

Salvador



Prefeitura
de Participação
Popular

Fundação Mário Leal Ferreira - FMLF

BAIRRO : Comercio		Data: 23/02/05		Nº	
RUA : Manoel Vitorino				S/N	
CARACTERÍSTICAS					
1	CLASSIFICAÇÃO		4	USO DO IMÓVEL	
X	CASA			RESID. UNIFAM.	
	PRÉDIO			RESID. COLETIVA	
	ARQ. RELIGIOSA			COMERCIAL	
	OUTROS		5	SITUAÇÃO DA CONSTRUÇÃO	
2	PAVIMENTOS		X	PARC. DESTRUÍDA	
	SUBSOLO	nº pav.		TOTAL. DESTRUÍDA	
X	ACIMA NÍVEL RUA	2		CONDENADA	
	SÓTÃO		6	PERIGO DE VIDAS HUMANAS?	
3	LOCALIZAÇÃO		X	SIM	
	PLANO			NÃO	
X	ENCOSTA		7	SITUAÇÃO DO IMÓVEL	
	SUB-ENCOSTA			OCUPADO	
	SOBRE-ENCOSTA		X	FECHADO	
CONDIÇÕES FÍSICAS					
1	TELHADO		5	PAREDES EXTERNAS	
	BOM		X	TIJOLO	
X	REGULAR			ADOBE	
	PARC. DESTRUÍDO			ESTUQUE	
	TOTAL. DESTRUÍDO			ALV. MISTA	
2	INST. HIDRO-SANIT.			BLOCO	
	C/ INFILTRAÇÃO			OUTROS	
	S/ INFILTRAÇÃO			CONDIÇÕES	
3	PISOS			BOAS	
	ASSOALHO		X	LESÕES	
	CIMENTADO		6	RISCOS A IMÓVEIS VIZINHOS	
	CERAMICO		X	SIM	
	OUTROS			NÃO	
	CONDIÇÕES			ESPECIFICAR	
	BOAS		7	CAUSAS DO ARRUINAMENTO	
	LESÕES		X	INFILT. ÁGUAS PLUVIAS	
4	PAREDES INTERNAS			INFILT. INST. HIDRO-SANIT.	
	TIJOLO			RECALQUE	
	ADOBE			ESMAGAMENTO	
	ESTUQUE			EMPUXO	
	ALV. MISTA			VEGETAÇÃO	
	BLOCO			DESLIZAMENTO DE ENCOSTA	
	OUTROS		X	OUTROS	
	CONDIÇÕES				
	BOAS				
	LESÕES				

