

TERMINAL DA BARROQUINHA

ARQUITETO DANIEL COLINA

TRA-160
e.1
5973



5973

TRA-160

FMS / FMLF	
BIBLIOTECA	
5973	17.07.15
Nº Reg.	Data

TERMINAL DA BARROQUINHA

O equipamento urbano proposto que reúne usos de terminal de transporte urbano, estacionamento de veículos particulares e praça destinada inicialmente a instalação do comércio informal, introduzirá importantes modificações nesta área central da cidade.

A praça no nível cobertura (56,60 m.) permitirá a ligação entre a Rua da Castanheda e a Rua do Paraíso, com o Largo de São Bento, criando e redirecionando os fluxos de pedestres nesta área.

Estes novos percursos resultarão numa maior integração do Mosteiro de São Bento com o entorno existente contribuindo para a recuperação e qualificação do ambiente urbano.

O projeto incorpora também a proposta do Mosteiro de São Bento de criação de estacionamento rotativo com 300 vagas, que somadas as 300 previstas na projeção do prédio do Terminal da Barroquinha deverão atender á atual demanda e contribuir decisivamente para a revitalização urbana desta área central, e em particular o trecho da Av. 7 de Setembro entre o Relógio de São Pedro e a Praça Castro Alves.

O dimensionamento dos estacionamentos e a localização de seus acessos resultam de estudos específicos de transporte e tráfego efetuados na área central da cidade pela Prefeitura Municipal de Salvador.

O terminal de transporte coletivo no nível térreo (50.00 m.) reduzirá o desnível entre o terminal, o largo de São Bento e a Rua do Paraíso, estimulando e facilitado seu uso pela implantação de escadas rolantes previstas no projeto.

A praça, cobertura do terminal será alimentada pelo fluxo gerado pela integração com as áreas de influência vizinhas, assim como o gerado pelo terminal e o estacionamento, garantindo o público para a instalação do comércio informal.

A praça prolonga-se em direção ao Mosteiro de São Bento, criando uma transição suave com a área verde do mesmo, contribuindo a resgatar a sua notável presença no entorno urbano.





Terminal da Barroquinha
Implantação

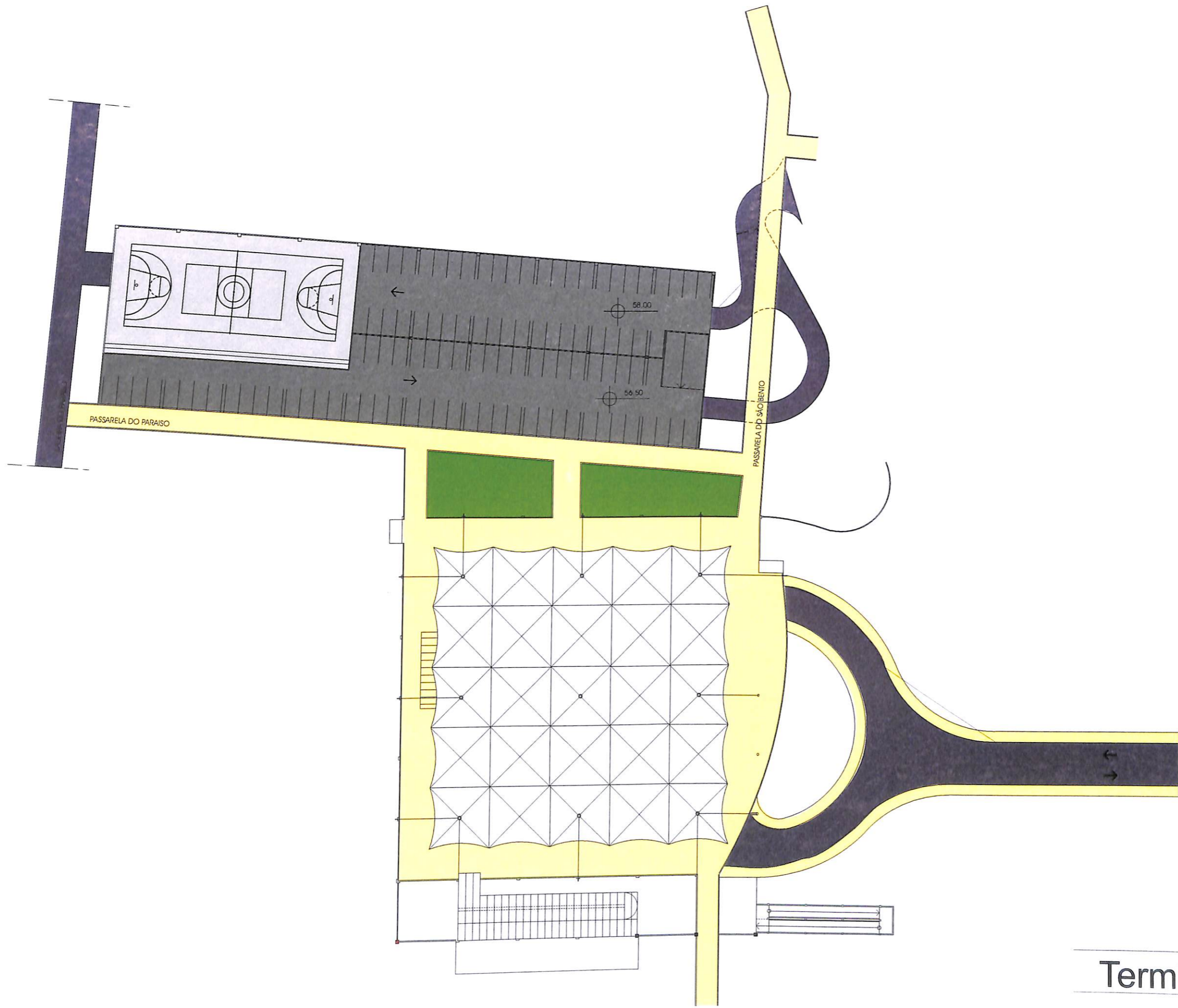

Terminal da Barroquinha
Cobertura
Esc. 1/1000

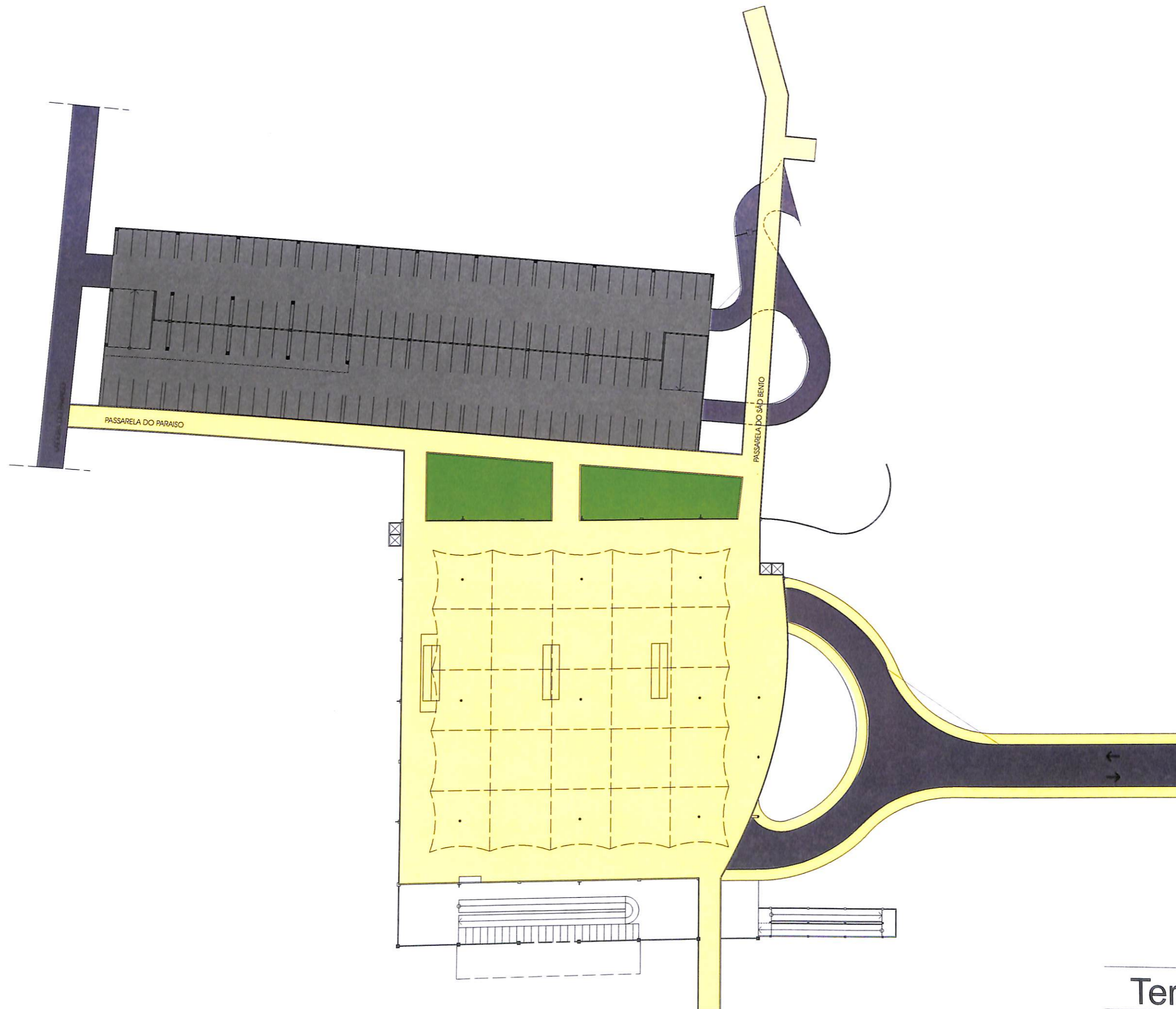

Terminal da Barroquinha
Praça - NIVEL 56.50
Esc. 1/1000

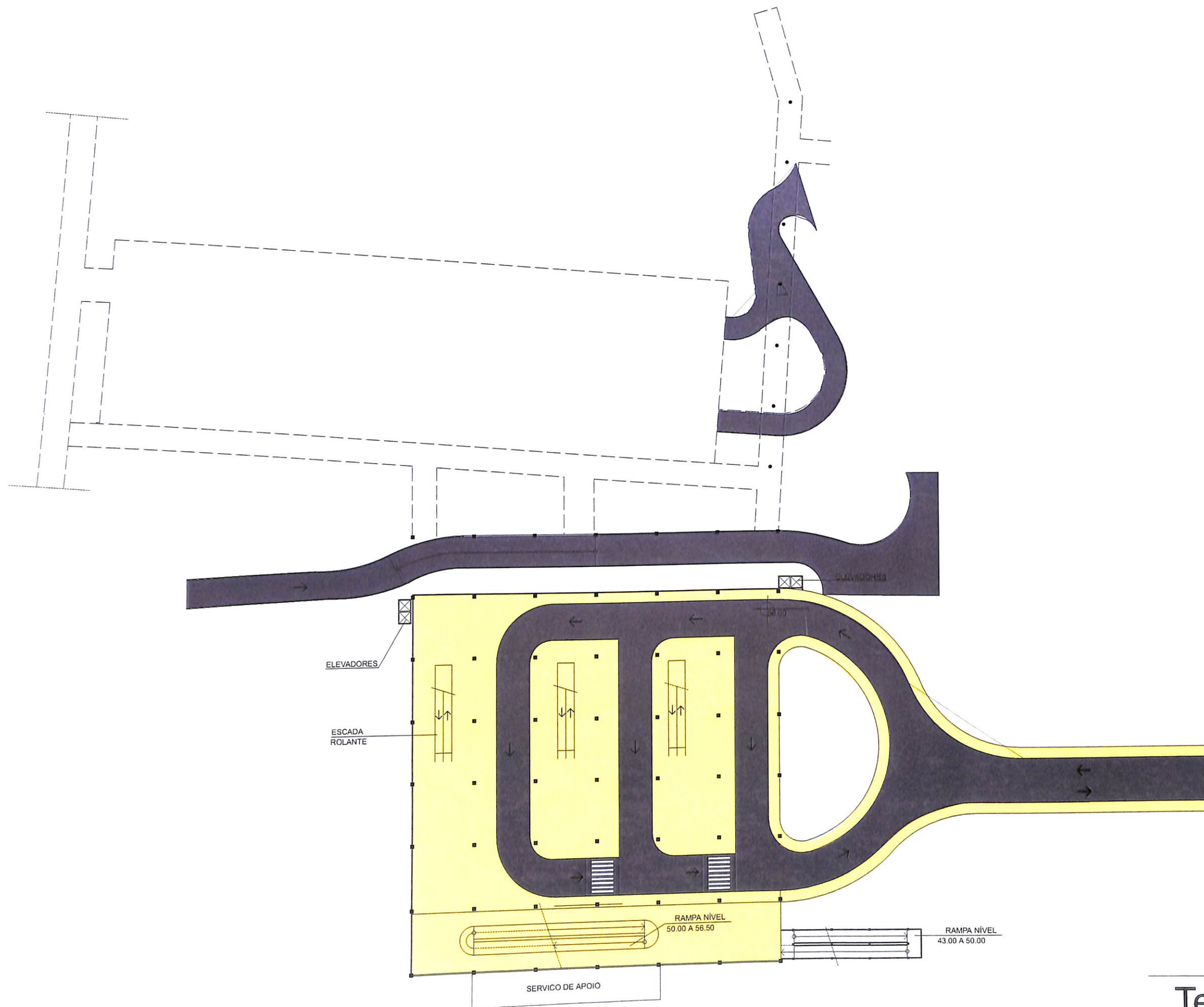

Terminal da Barroquinha
 Terminal - NIVEL 50.00
 Esc. 1/1000

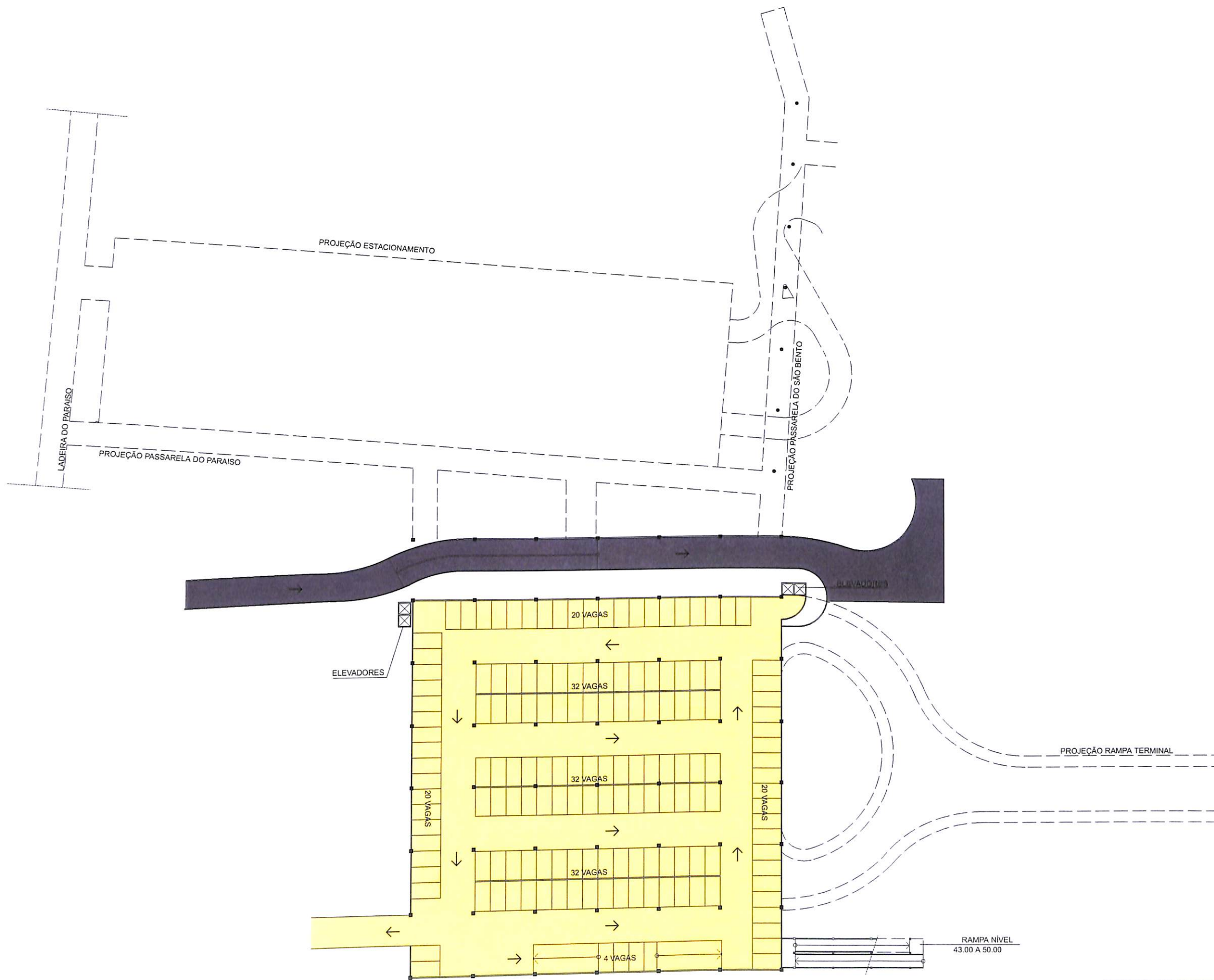

Terminal da Barroquinha
 Garagem 2-Nivel-46.50
 Esc. 1/1000

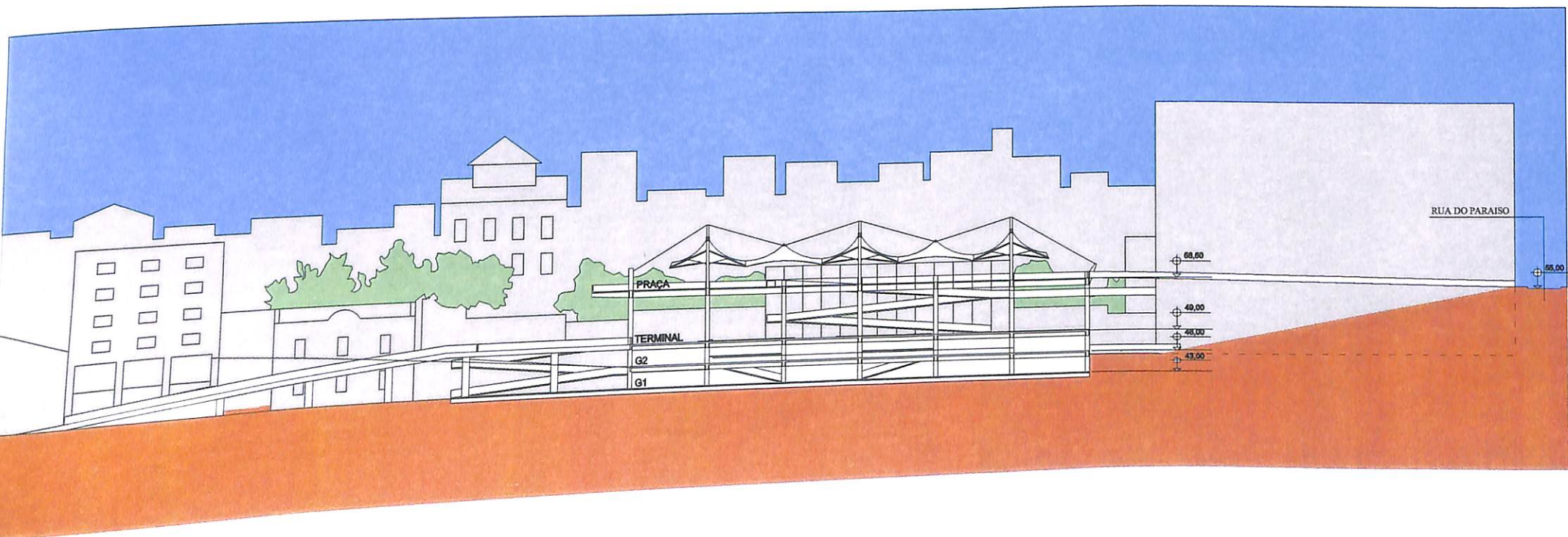
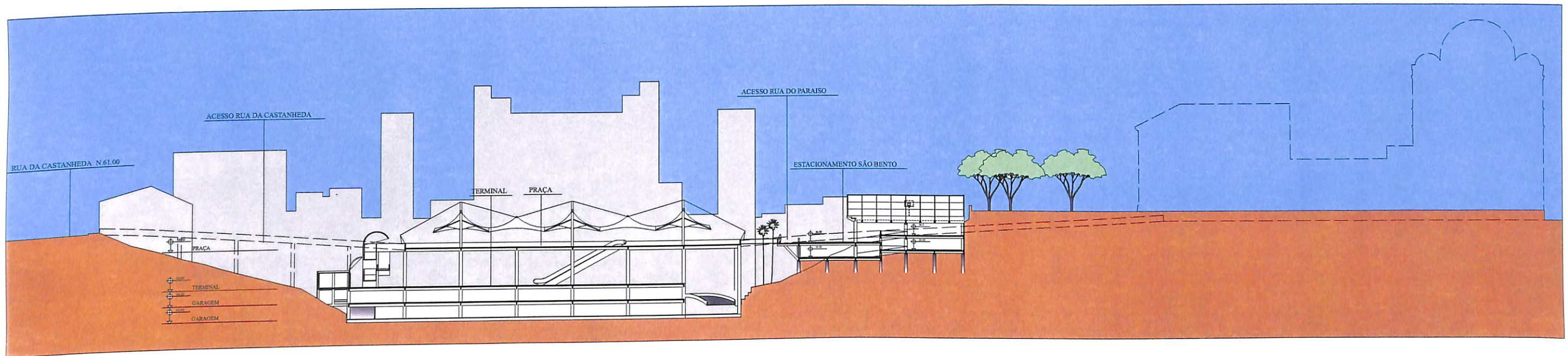
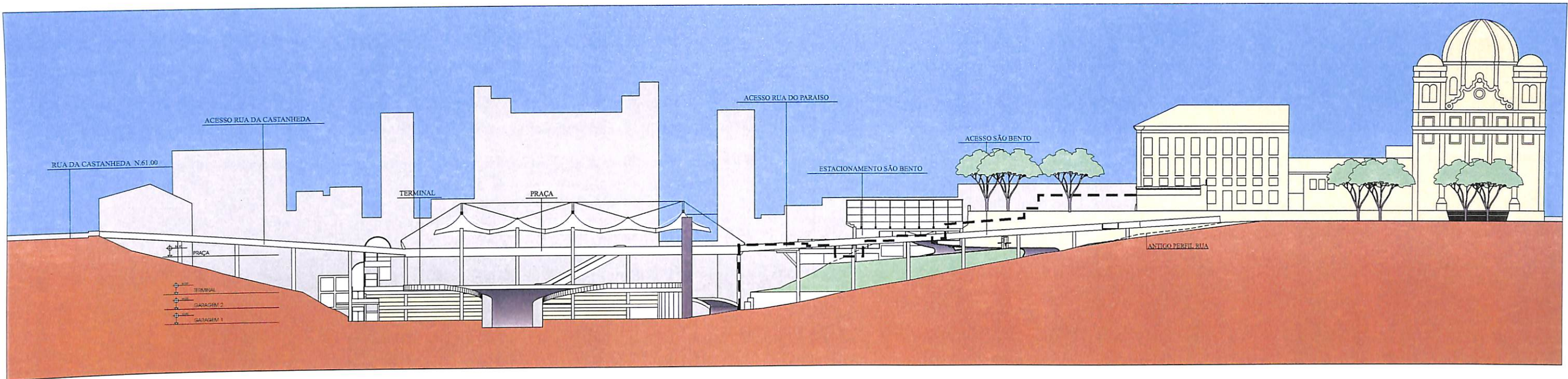

Terminal da Barroquinha
Vista e Cortes