

# REQUALIFICAÇÃO DO PAISAGISMO DE AVENIDAS E PRAÇAS



SECIS /SECRETARIA CIDADE SUSTENTÁVEL

## Projeto Adoção de Praças

Parceria entre o poder público e a iniciativa privada

### OBJETIVOS:

- Recuperar e manter as áreas adotadas em perfeitas condições de uso para a comunidade, permitindo-se em troca a colocação de placa de divulgação da parceria.
- Valorizar a marca da empresa adotante, contribuindo para o embelezamento da cidade e o incremento da qualidade de vida. As parcerias auxiliam na concretização do senso de responsabilidade ambiental, a partir do compromisso com a manutenção do espaço

## Ações para implantação do Projeto de Adoção de Praças

- Identificação das áreas objeto de intervenção
  - Divulgação do programa
  - Elaboração de projetos
  - Seleção dos adotantes
- Adequação/aprovação de projetos feitos por terceiros
- Fiscalização dos engenhos publicitários localizados nas áreas adotadas (SEMUT / SUCOM)
  - Fiscalização para monitoramento da praça adotada

## Termo de Acordo

*A Adoção poderá ser firmada através de um **Termo de Acordo**, que poderá ser reincidido por ambas as partes (PMS e empresa privada) .*

*O Termo de acordo tem vigência por um período determinado e pode ser renovado em acordo comum entre ambas as partes.*

## Antigos parceiros

- CONSTRUTORA SEGURA
- SALVADOR SHOPPING
- DISMEL
- TOK & STOCK
- UNIQUE
- CACTUS ALIMENTOS E RESTAURANTE
- MÓDULO ADMINISTRAÇÃO BAIANA DE CURSOS
- FACULDADE RUY BARBOSA
- COLOMBO COMÉRCIO DE ALIMENTOS LTDA
- RESTAURANTE DOM VITELLONI/RESTAURANTE
- REAL SOCIEDADE PORTUGUESA DE BENEFICENCIA
- LIZ CONSTRUÇÕES EMPREENDIMETOSE
- RECANTO DO FAROL CHURRACARIA E PIZZARIA
- ABAM-ASSOCIAÇÃO DAS BAIANAS
- FUTURUS EMPRENDIMENTOS HOTELEIROS LTDA.
- ANDRÉ GUIMARÃES CONSNT. LTDA.
- COLÉGIO ANCHIETA
- NINA MODAS
- EBISA ENGENHARIA BRASILEIRA, INDUSTRIA
- ATLÂNTIDA - SANTA HELENA INCORPORAÇÕES LTDA.
- SOCIEDADE TECNOPOLITANA DA BAHIA - FIB
- FERREIRA FERRAZ INCORPORAÇÕES LTDA.
- COMPANHIA DE GÁS DA BAHIA - BAHIAGÁS
- FACULDADE REGIONAL DA BAHIA - UNIRB
- GUERBOR VEICULOS.
- SERTENGE LTDA.
- COCO BAMBU PIZZARIA DA BAHIA
- ARC ENGENHARIA LTDA. E AGRA
- OAS EMPRENDIMENTO LTDA. E GAFISA S/A LTDA.
- G.BARBOSA & CIA LTDA
- SETE COMÉRCIO DE ALIMENTOS E BEBIDAS LTDA
- VON GLEHN REPRESENTAÇÕES LTDA
- FACULDADE DA CIDADE DO SALVADOR
- CONSTRUTORA ANDRADE GUIMARÃES
- CONSTRUTOR PINHEIRO - FIESTA HOTEL
- CIDADE PATRIMONIAL (SHOPPING CIDADE)
- FACS UNIVERSIDADE SALVADOR
- COELBA COMPANHIA DE ELETRICIDADE DO
- ASSOCIAÇÃO DE MORADORES E PROPRIETÁRIOS DE PATAMARES
- ELÁDIO AUTOMÓVEIS LTDA
- LOJA EXTRAVAGANCE/PONTO TIM PICOLLI
- EXCLUSIVA EDITORA GRÁFICA LTDA
- CONSELHO REGIONAL DE MEDICINA
- ARC ENGENHARIA LTDA.
- BLUE TREE HOTELS E RESORTS DO BRASIL
- AO LÉU BAR E RESTAURANTE
- MERCANTIL RODRIGUES LTDA.
- CONDOMINIO MANSÃO FERNANDO NOVIS
- ATLANTIDA -SANTA HELENA
- BNI BALTICO
- GRUPO SERRANA- HIPER IDEAL
- ACCOR HOTELARIA
- PREFEITURA DA AERONAUTICA
- LEMOS PASSOS ALIMENTO LTDA.
- COND.CENTRO EMPRESARIAL JOVENTINO SILVA
- DEL REY EMPRENDIMENTO TURÍSTICO
- COND. TORRE DE PARQUE
- HOTEL MAR BRASIL
- CONSTRUTORA PINHEIRO LTDA
- HOTEL -FIESTA LTDA
- BAHIA MARINA S/A
- COND. SHOPPING ITAIGARA
- COND. TROPICAL CENTER
- COND. PITUBA PARQUE CENTER

## Contrapartida Totem para publicidade

*A imagem da empresa associada a  
responsabilidade social e na contribuição para  
preservação do meio ambiente.*

**Áreas escolhidas para o  
Projeto de Requalificação de  
Praças e Avenidas**

## 50 Praças

### Bairros Contemplados

- Itaigara
- Garcia
- Barris
- Cajazeiras
- Madragoa
- Bonfim
- Periperi
- Paripe
- Ribeira
- Bairro da paz
- Centro e Centro Histórico
- Comércio
- Nazaré
- Jardim América
- Lapinha
- Soledade
- Barra
- Rio Vermelho
- Pituba
- Itapoã
- Stella Maris



## 50 Praças

1-PRAÇA DO CAMPO GRANDE	Centro	26-PRAÇA ANA LUCIA MAGALHÃES	Pituba
2-PRAÇA DA ACLAMAÇÃO	Centro	27-PRAÇA N. S. da LUZ	Pituba
3-PRAÇA DA SÉ - (Incluindo a Praça da Cruz Caída,	Centro	28-PRAÇA BELO HORIZONTE	Pituba
4-LARGO E MIRANTE - AFLITOS	Centro	29-PRAÇA AQUARIUS	Pituba
5-PRAÇA DA PIEDADE	Centro	30-PRAÇA BRASIL	Pituba
6-PRAÇA BARÃO DO RIO BRANCO ( Relógio de São Pedro)	Centro	31-PRAÇA IGARATINGA	Pituba
7-PRAÇA DA INGLATERRA	Comércio	32-PRAÇA ANIBAL JORGE	Pituba
8-PRAÇA DO MERCADO MODELO	Comércio	33-PRAÇA ERNESTO LEBRAM	Pituba
9-PRAÇA VISCONDE DE CAYRU	Comércio	34-PRAÇA ANCHIETA	Pituba
10-PRAÇA MAL DEODORO	Comercio	35-PRAÇA WALDIR AGUIAR	Itaigara
11-PRAÇA ALMEIDA COUTO -	Nazaré	36-PRAÇA LORD COCHRANE	Garcia
12-PRAÇA OLGA METTIG	Jardim América	37-PRAÇA DA MADRAGOA	Madragoa
13-PRAÇA CAMPO DA PÓLVORA	Nazaré	38-PRAÇA SOLEDADE	Soledade
14-LARGO TERREIRO DE JESUS	Centro Histórico	39-LARGO DO PAPAGAIO	Madragoa
15-PRAÇA MUNICIPAL ( incluindo talude elevador Lacerda)	Centro Histórico	40-PRAÇA DOS DENDEZEIROS	Bonfim
16-PRAÇA DA LAPINHA	Lapinha	41-LARGO DO BONFIM	Bonfim
17-PRAÇA PATRIARCA INDEPENDÊNCIA (Tamarindeiros)	Barra	42-PRAÇA DO SOL	Periperi
18-LARGO DA ÁGUA DE MENINOS	Comércio	43-PRAÇA JOÃO MARTINS	Paripe
19-LARGO DA MARIQUITA	Rio Vermelho	44-LARGO DA RIBEIRA	Ribeira
20-LARGO DE SANTANA	Rio Vermelho	45-PRAÇA DA PAZ	Bairro da Paz
21-PRAÇA COLOMBO	Rio Vermelho	46-PRAÇA VINICIUS DE MORAES	Itapoã
22-PRAÇA CARAMURU	Rio Vermelho	47-PRAÇA DORIVAL CAYMMI	Itapoã
23-PRAÇA CARLOS BATALHA	Rio Vermelho	48-PRAÇA ALTE. COELHO NETO	Barris
24-PRAÇA FONTE DO BOI	Rio Vermelho	49-PRAÇA CAJAZEIRAS	Cajazeiras
25-PRAÇA JOÃO AMARAL	Amaralina	50-PRAÇA GUARATUBA	Stella Maris

# 1- PRAÇA DO CAMPO GRANDE - CENTRO IMAGENS

## REQUALIFICAÇÃO DO PAISAGISMO DE AVENIDAS E PRAÇAS

SECIS /SECRETARIA CIDADE SUSTENTÁVEL



# PRAÇA DO CAMPO GRANDE - CENTRO

## DIAGNÓSTICO E PROPOSTAS

REQUALIFICAÇÃO DO PAISAGISMO DE  
**AVENIDAS E PRAÇAS**

SECIS / SECRETARIA CIDADE SUSTENTÁVEL

### DESCRIÇÃO

- . Área Total: 36.675 m<sup>2</sup>
- . Área Verde: 12.120 m<sup>2</sup>
- . Área Pavimentada: 24.555 m<sup>2</sup>

### DIAGNÓSTICO E PROPOSTAS

- . A praça necessita de manutenção mais intensa, pois apresenta alguns canteiros degradados, precisando de replantio de espécies ornamentais e forração.
- . Necessita limpeza nos lagos, equipamentos e recuperação da fonte.

### VALOR ESTIMADO PARA RECUPERAÇÃO

R\$ 2.200.500,00

### POSSÍVEIS ADOTANTES

- Hotel da Bahia . Central do Carnaval ( Camarotes e Blocos)
- GOODWIN ENTRETENIMENTO LTDA. ( **antigo adotante - Carnaval**)

## 2- PRAÇA DA ACLAMAÇÃO - CENTRO IMAGENS

REQUALIFICAÇÃO DO PAISAGISMO DE  
**AVENIDAS E PRAÇAS**

SECIS /SECRETARIA CIDADE SUSTENTÁVEL



# PRAÇA DA ACLAMAÇÃO - CENTRO

## DIAGNÓSTICO E PROPOSTAS

REQUALIFICAÇÃO DO PAISAGISMO DE  
**AVENIDAS E PRAÇAS**

SECIS / SECRETARIA CIDADE SUSTENTÁVEL

### DESCRIÇÃO

- . Área Total: 5.850 m<sup>2</sup>
- . Área Verde: 1.625 m<sup>2</sup>
- . Área Pavimentada: 4.225 m<sup>2</sup>

### DIAGNÓSTICO E PROPOSTAS

Recomposição do paisagismo:

- Plantio de forração e espécies ornamentais
- Limpeza das palmeiras

Recuperação de obras civis

### VALOR ESTIMADO PARA RECUPERAÇÃO

R\$ 351.000,00

### POSSÍVEIS ADOTANTES

Casa da Itália

Hotel Santiago

Hotel Campo Grande

Hotel do Forte

Governo do Estado da Bahia através do Palácio da Aclamação

# 3-PRAÇA DA SÉ E CRUZ CAÍDA - CENTRO IMAGENS

REQUALIFICAÇÃO DO PAISAGISMO DE  
**AVENIDAS E PRAÇAS**

SECIS /SECRETARIA CIDADE SUSTENTÁVEL

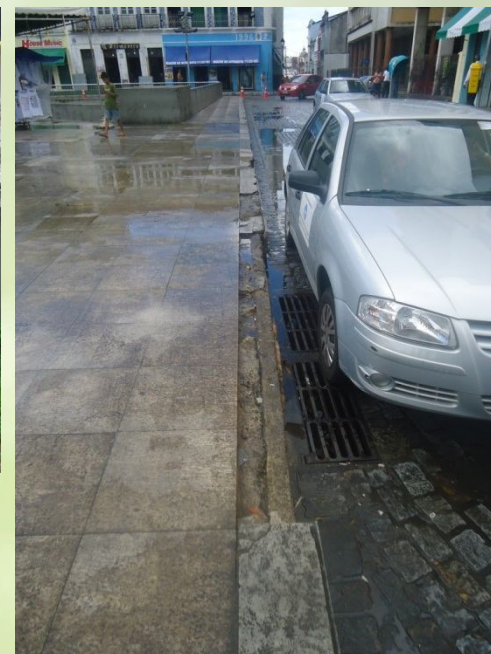

# PRAÇA DA SÉ E CRUZ CAÍDA - CENTRO

## DIAGNÓSTICO E PROPOSTAS

REQUALIFICAÇÃO DO PAISAGISMO DE  
**AVENIDAS E PRAÇAS**

SECIS / SECRETARIA CIDADE SUSTENTÁVEL

### DESCRIÇÃO

. Área Total: 5.073 m<sup>2</sup>

### DIAGNÓSTICO E PROPOSTAS

Recuperação da pavimentação

Recuperação do monumento e fonte

Recomposição do paisagismo

- Plantas ornamentais e forrações

Ordenamento do uso da praça para eventos (fiscalização)

### VALOR ESTIMADO PARA RECUPERAÇÃO

R\$ 608.760,00

### POSSÍVEIS ADOTANTES

Coelba

Associação das baianas de acarajé ( **antigo adotante**)

## 4-LARGO E MIRANTE DOS AFLITOS- CENTRO IMAGENS

REQUALIFICAÇÃO DO PAISAGISMO DE  
**AVENIDAS E PRAÇAS**

SECIS /SECRETARIA CIDADE SUSTENTÁVEL





# LARGO E MIRANTE DOS AFLITOS- CENTRO

## DIAGNÓSTICO E PROPOSTAS

REQUALIFICAÇÃO DO PAISAGISMO DE  
**AVENIDAS E PRAÇAS**

SECIS /SECRETARIA CIDADE SUSTENTÁVEL

### DESCRIÇÃO

- . Área Total: 2.027 m<sup>2</sup>
- . Área Verde: 736 m<sup>2</sup>
- . Área Pavimentada: 1.894 m<sup>2</sup>

### DIAGNÓSTICO E PROPOSTAS

Recuperação de obras civis

Recuperação do paisagismo:

- Plantio de gramado e espécies ornamentais

Proibição do estacionamento nas áreas verdes (Largo)

### VALOR ESTIMADO PARA RECUPERAÇÃO

R\$ 244.650,00

### POSSÍVEIS ADOTANTES

Restaurante Bahia Café

CDL

Teatro Nova Gambôa

# 5-PRAÇA DA PIEDADE - CENTRO IMAGENS

REQUALIFICAÇÃO DO PAISAGISMO DE  
**AVENIDAS E PRAÇAS**

SECIS /SECRETARIA CIDADE SUSTENTÁVEL

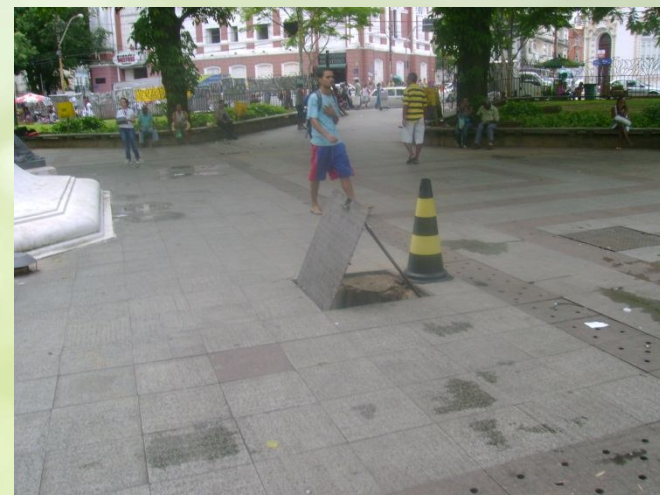

# PRAÇA DA PIEDADE - CENTRO

## DIAGNÓSTICO E PROPOSTAS

REQUALIFICAÇÃO DO PAISAGISMO DE  
**AVENIDAS E PRAÇAS**

SECIS / SECRETARIA CIDADE SUSTENTÁVEL

### DESCRIÇÃO

- . Área Total: 5.770 m<sup>2</sup>
- . Área Verde: 2.542 m<sup>2</sup>
- . Área Pavimentada: 3.228 m<sup>2</sup>

### DIAGNÓSTICO E PROPOSTAS

Recuperação de obras civis  
Recuperação do gramado e vegetação ornamental  
Limpeza geral  
Recuperação da fonte

### VALOR ESTIMADO PARA RECUPERAÇÃO

R\$ 346.200,00

### POSSÍVEIS ADOTANTES

Shoppings Center Lapa e Piedade

# 6-PRAÇA DO RELÓGIO SÃO PEDRO - CENTRO

## IMAGENS

REQUALIFICAÇÃO DO PAISAGISMO DE  
**AVENIDAS E PRAÇAS**

SECIS /SECRETARIA CIDADE SUSTENTÁVEL



# PRAÇA DO RELÓGIO SÃO PEDRO - CENTRO

## DIAGNÓSTICO E PROPOSTAS

REQUALIFICAÇÃO DO PAISAGISMO DE  
**AVENIDAS E PRAÇAS**

SECIS / SECRETARIA CIDADE SUSTENTÁVEL

### DESCRIÇÃO

- . Área Total: 2.082 m<sup>2</sup>
- . Área Verde: 576 m<sup>2</sup>
- . Área Pavimentada: 1.510 m<sup>2</sup>

### DIAGNÓSTICO E PROPOSTAS

- Recuperação de obras civis
- Recuperação do monumento e gradil
- Ordenamento de ambulantes
- Recuperação do paisagismo
- Plantas ornamentais e forrações

### VALOR ESTIMADO PARA RECUPERAÇÃO

R\$ 312.300,00

### POSSÍVEIS ADOTANTES

Shoppings Center Lapa e Piedade

# 7-PRAÇA DA INGLATERRA - COMÉRCIO

## IMAGENS

REQUALIFICAÇÃO DO PAISAGISMO DE  
**AVENIDAS E PRAÇAS**

SECIS /SECRETARIA CIDADE SUSTENTÁVEL



# PRAÇA DA INGLATERRA - COMÉRCIO

## DIAGNÓSTICO E PROPOSTAS

REQUALIFICAÇÃO DO PAISAGISMO DE  
**AVENIDAS E PRAÇAS**

SECIS / SECRETARIA CIDADE SUSTENTÁVEL

### DESCRIÇÃO

. Área Total: 3.862 m<sup>2</sup>

### DIAGNÓSTICO E PROPOSTAS

Recuperação da pavimentação

Recuperação do monumento e fonte

Recomposição do paisagismo

- Plantas ornamentais e forrações

### VALOR ESTIMADO PARA RECUPERAÇÃO

R\$ 608.760,00

### POSSÍVEIS ADOTANTES

Faculdade da Cidade do Salvador (**antigo adotante**)

Correios

Unimed Salvador

Banco da Bahia investimentos

Codeba

# 8-PRAÇA DO MERCADO MODELO - COMÉRCIO

## IMAGENS

REQUALIFICAÇÃO DO PAISAGISMO DE  
**AVENIDAS E PRAÇAS**

SECIS /SECRETARIA CIDADE SUSTENTÁVEL





# PRAÇA DO MERCADO MODELO - COMÉRCIO

## DIAGNÓSTICO E PROPOSTAS

REQUALIFICAÇÃO DO PAISAGISMO DE  
**AVENIDAS E PRAÇAS**

SECIS / SECRETARIA CIDADE SUSTENTÁVEL

### DESCRIÇÃO

- . Área Total: 10.858 m<sup>2</sup>
- . Área Verde: 445 m<sup>2</sup>
- . Área Pavimentada: 10.413 m<sup>2</sup>

### DIAGNÓSTICO E PROPOSTAS

- Recuperação da pavimentação
- Recuperação do monumento
- Monitoramento dos eventos (feira de artesanato)
- Recuperação do sanitário
- Ação da Secretaria competente relativa aos moradores de espaços públicos
- Recomposição do paisagismo
  - Plantas ornamentais e forrações

### VALOR ESTIMADO PARA RECUPERAÇÃO

R\$ 651.480,00

### POSSÍVEIS ADOTANTES

- Flat
- Restaurante Amado
- Bahia Marina
- Loja extravagance/ponto tim picolli service comércio e prestação de serviços Ltda. (**antigo adotante**)

# 9-PRAÇA VISCONDE DE CAYRU - COMÉRCIO

## IMAGENS

REQUALIFICAÇÃO DO PAISAGISMO DE  
**AVENIDAS E PRAÇAS**

SECIS /SECRETARIA CIDADE SUSTENTÁVEL



# PRAÇA VISCONDE DE CAYRU - COMÉRCIO

## DIAGNÓSTICO E PROPOSTAS

REQUALIFICAÇÃO DO PAISAGISMO DE  
**AVENIDAS E PRAÇAS**

SECIS / SECRETARIA CIDADE SUSTENTÁVEL

### DESCRIÇÃO

- . Área Total: 2130 m<sup>2</sup>
- . Área Verde: 176 m<sup>2</sup>
- . Área Pavimentada: 1954 m<sup>2</sup>

### DIAGNÓSTICO E PROPOSTAS

Recuperação do paisagismo

- Plantas ornamentais e forrações

Recuperação do monumento e fonte

Recuperação da pavimentação

Ação da Secretaria competente relativa aos moradores de espaços públicos

### VALOR ESTIMADO PARA RECUPERAÇÃO

R\$ 319.500,00

### POSSÍVEIS ADOTANTES

Bahia Marina

# 10-PRAÇA MARECHAL DEODORO - COMÉRCIO

## IMAGENS

REQUALIFICAÇÃO DO PAISAGISMO DE  
**AVENIDAS E PRAÇAS**

SECIS /SECRETARIA CIDADE SUSTENTÁVEL



# PRAÇA MARECHAL DEODORO - COMÉRCIO

## DIAGNÓSTICO E PROPOSTAS

REQUALIFICAÇÃO DO PAISAGISMO DE  
**AVENIDAS E PRAÇAS**

SECIS / SECRETARIA CIDADE SUSTENTÁVEL

### DESCRIÇÃO

. Área Total: 9.092 m<sup>2</sup>

### DIAGNÓSTICO E PROPOSTAS

Recuperação do paisagismo

- Plantas ornamentais e forrações
- Poda e Tratamento fitossanitário das espécies arbóreas

Recuperação física da área

Ação da Secretarias competentes relativas aos moradores de espaços públicos e ambulantes

### VALOR ESTIMADO PARA RECUPERAÇÃO

R\$ 545.520,00

### POSSÍVEIS ADOTANTES

Bradesco Posto BR - Museu do Ritmo - Carlinhos BROW -

Guebor VeículosToyota - Casas Plínio

Salvador Neon Comunicação - Palmar Essências e Ervas - 2429827

# 11-PRAÇA ALMEIDA COUTO - NAZARÉ

## IMAGENS

REQUALIFICAÇÃO DO PAISAGISMO DE  
**AVENIDAS E PRAÇAS**

SECIS /SECRETARIA CIDADE SUSTENTÁVEL



# PRAÇA ALMEIDA COUTO - NAZARÉ

## DIAGNÓSTICO E PROPOSTAS

REQUALIFICAÇÃO DO PAISAGISMO DE  
**AVENIDAS E PRAÇAS**

SECIS / SECRETARIA CIDADE SUSTENTÁVEL

### DESCRIÇÃO

. Área Total: 9.600 m<sup>2</sup>

### DIAGNÓSTICO E PROPOSTAS

Recuperação do paisagismo

- Plantas ornamentais e forrações
- Poda e tratamento fitossanitário das espécies arbóreas

Recuperação física da área

Recuperação da fonte

### VALOR ESTIMADO PARA RECUPERAÇÃO

R\$ 576.000,00

### POSSÍVEIS ADOTANTES

Colégio Salesiano , Hospital Santa Isabel, CCAA- curso de línguas  
Guerbor comércio e distribuição Ltda (**antigo adotante**)

## 12- PRAÇA OLGA METTIG - JARDIM AMÉRICA

### IMAGENS

REQUALIFICAÇÃO DO PAISAGISMO DE  
**AVENIDAS E PRAÇAS**

SECIS /SECRETARIA CIDADE SUSTENTÁVEL





# PRAÇA OLGA METTIG - JARDIM AMÉRICA

## DIAGNÓSTICO E PROPOSTAS

REQUALIFICAÇÃO DO PAISAGISMO DE  
**AVENIDAS E PRAÇAS**

SECIS / SECRETARIA CIDADE SUSTENTÁVEL

### DESCRIÇÃO

. Área Total: 3.600 m<sup>2</sup>

### DIAGNÓSTICO E PROPOSTAS

Recuperação do paisagismo

- Plantas ornamentais e forrações
- Poda e tratamento fitossanitário das espécies arbóreas

Recuperação física da área

Limpeza geral

### VALOR ESTIMADO PARA RECUPERAÇÃO

R\$ 216.000,00

### POSSÍVEIS ADOTANTES

Associação do Ministério Público do Estado da Bahia - AMPEB

ASTAPE BAHIA - SINDIPETRO

# 13- PRAÇA DO CAMPO DA PÓLVORA IMAGENS

REQUALIFICAÇÃO DO PAISAGISMO DE  
**AVENIDAS E PRAÇAS**

SECIS /SECRETARIA CIDADE SUSTENTÁVEL



# PRAÇA DO CAMPO DA PÓLVORA

## DIAGNÓSTICO E PROPOSTAS

REQUALIFICAÇÃO DO PAISAGISMO DE  
**AVENIDAS E PRAÇAS**

SECIS / SECRETARIA CIDADE SUSTENTÁVEL

### DESCRIÇÃO

. Área Total: 5.579 m<sup>2</sup>

### DIAGNÓSTICO E PROPOSTAS

Recuperação do paisagismo

- Plantas ornamentais e forrações
- Poda e tratamento fitossanitário das espécies arbóreas

Recuperação física da área

Ação da Secretarias competentes relativas aos moradores de espaços públicos e ambulantes

### VALOR ESTIMADO PARA RECUPERAÇÃO

R\$ 334.740,00

### POSSÍVEIS ADOTANTES

Santander, Bradesco, Embratel

# 14- PRAÇA LARGO DO TERREIRO DE JESUS IMAGENS

REQUALIFICAÇÃO DO PAISAGISMO DE  
**AVENIDAS E PRAÇAS**

SECIS /SECRETARIA CIDADE SUSTENTÁVEL



# LARGO DO TERREIRO DE JESUS

## DIAGNÓSTICO E PROPOSTAS

REQUALIFICAÇÃO DO PAISAGISMO DE  
**AVENIDAS E PRAÇAS**

SECIS / SECRETARIA CIDADE SUSTENTÁVEL

### DESCRIÇÃO

. Área Total: 2.554m<sup>2</sup>

### DIAGNÓSTICO E PROPOSTAS

Recuperação do paisagismo

- Plantas ornamentais e forrações
- Poda e tratamento fitossanitário das espécies arbóreas

Recuperação da pavimentação

Ação da Secretarias competentes relativas aos ambulantes

### VALOR ESTIMADO PARA RECUPERAÇÃO

R\$ 383.100,00

### POSSÍVEIS ADOTANTES

Lasbonfim - Pedras Preciosas, Shopping do Pelô, Joalheria H Stern

Restaurante Cantina da Lua, Restaurante 15 de Novembro

Agência Tours Bahia Internacional, Pousada Solar dos Deuses

Café da praça - Agência de Viagens, Hotel Villa Bahia

# 15- PRAÇA MUNICIPAL - CENTRO HISTÓRICO

## IMAGENS

REQUALIFICAÇÃO DO PAISAGISMO DE  
**AVENIDAS E PRAÇAS**

SECIS /SECRETARIA CIDADE SUSTENTÁVEL



# **PRAÇA MUNICIPAL - CENTRO HISTÓRICO**

Incluindo encosta do Elevador Lacerda

## **DIAGNÓSTICO E PROPOSTAS**

REQUALIFICAÇÃO DO PAISAGISMO DE  
**AVENIDAS E PRAÇAS**

SECIS / SECRETARIA CIDADE SUSTENTÁVEL

### **DESCRIÇÃO**

. Área Total: 1.922m<sup>2</sup>

### **DIAGNÓSTICO E PROPOSTAS**

Recuperação do paisagismo da praça e da encosta

### **VALOR ESTIMADO PARA RECUPERAÇÃO**

R\$ 314.34000

### **POSSÍVEIS ADOTANTES**

Bradesco

Santa Casa de Misericórdia/Instituto de Hospitalidade

# 16- PRAÇA DA LAPINHA - LAPINHA IMAGENS

## REQUALIFICAÇÃO DO PAISAGISMO DE AVENIDAS E PRAÇAS

SECIS /SECRETARIA CIDADE SUSTENTÁVEL





# PRAÇA DA LAPINHA - LAPINHA

## DIAGNÓSTICO E PROPOSTAS

REQUALIFICAÇÃO DO PAISAGISMO DE  
**AVENIDAS E PRAÇAS**

SECIS / SECRETARIA CIDADE SUSTENTÁVEL

### DESCRIÇÃO

. Área Total: 1.084m<sup>2</sup>

### DIAGNÓSTICO E PROPOSTAS

Recuperação da borda de Canteiros,  
Recuperação dos equipamentos (mesas e bancos),  
Substituição de brinquedos, limpeza das alvenaria,  
Reorganização paisagística dos canteiros,  
Ação da Secretaria competentes relativa aos ambulantes

### VALOR ESTIMADO PARA RECUPERAÇÃO

R\$ 162.600,00

### POSSÍVEIS ADOTANTES

Academia Power - 33265263  
Ariel Materiais de Construção - 33276157  
Posto Petrobrás  
Lotérica da Lapinha  
Padaria Bom Jesus da Lapa

# 17- PRAÇA PATRIARCA DA INDEPENDÊNCIA

## Largo dos Tamarineiros - BARRA

### IMAGENS

REQUALIFICAÇÃO DO PAISAGISMO DE  
**AVENIDAS E PRAÇAS**

SECIS /SECRETARIA CIDADE SUSTENTÁVEL



# **PRAÇA PATRIARCA DA INDEPENDÊNCIA - BARRA**

## **Largo dos Tamarineiros**

### **DIAGNÓSTICO E PROPOSTAS**

REQUALIFICAÇÃO DO PAISAGISMO DE  
**AVENIDAS E PRAÇAS**

SECIS / SECRETARIA CIDADE SUSTENTÁVEL

#### **DESCRIÇÃO**

. Área Total: 545m<sup>2</sup>

#### **DIAGNÓSTICO E PROPOSTAS**

Limpeza Geral, Recuperação de pisos

Reorganização paisagística dos canteiros

#### **VALOR ESTIMADO PARA RECUPERAÇÃO**

R\$ 81.750,00

#### **POSSÍVEIS ADOTANTES**

Belle's Cerimonial

Academia Barra Fitness - 32674992

# 18- LARGO ÁGUA DE MENINOS - COMÉRCIO

## IMAGENS

REQUALIFICAÇÃO DO PAISAGISMO DE  
**AVENIDAS E PRAÇAS**

SECIS /SECRETARIA CIDADE SUSTENTÁVEL



# LARGO ÁGUA DE MENINOS - COMÉRCIO

## DIAGNÓSTICO E PROPOSTAS

REQUALIFICAÇÃO DO PAISAGISMO DE  
**AVENIDAS E PRAÇAS**

SECIS / SECRETARIA CIDADE SUSTENTÁVEL

### DESCRIÇÃO

. Área Total: 3.530m<sup>2</sup>

### DIAGNÓSTICO E PROPOSTAS

Recuperação física da praça

Recuperação da vegetação arbórea e arbustiva

Colocação de lixeiras

### VALOR ESTIMADO PARA RECUPERAÇÃO

R\$ 211.800,00

### POSSÍVEIS ADOTANTES

Saveiro Veículos Volkswagen, CSD Veículos, TerwaL,

DANAUTOS - 3242-8377 , Posto SHELL, Frutos Dias / CHEVROLET

# 19- LARGO DA MARIQUITA - RIO VERMELHO

## IMAGENS

REQUALIFICAÇÃO DO PAISAGISMO DE  
**AVENIDAS E PRAÇAS**

SECIS /SECRETARIA CIDADE SUSTENTÁVEL



# **PRAÇA DA MARIQUITA - RIO VERMELHO**

## **DIAGNÓSTICO E PROPOSTAS**

REQUALIFICAÇÃO DO PAISAGISMO DE  
**AVENIDAS E PRAÇAS**

SECIS / SECRETARIA CIDADE SUSTENTÁVEL

### **DESCRIÇÃO**

. Área Total: 2.092 m<sup>2</sup>

### **DIAGNÓSTICO E PROPOSTAS**

Ordenamento do uso, Recuperação e pintura das alvenarias  
Recuperação da Pavimentação,  
Reorganização paisagística dos canteiros

### **VALOR ESTIMADO PARA RECUPERAÇÃO**

R\$ 318.800,00

### **POSSÍVEIS ADOTANTES**

Bahia Park Hotel, Acarajé da Cira, Suco Rio Vermelho

## 20- LARGO DE SANTANA - RIO VERMELHO

### IMAGENS

REQUALIFICAÇÃO DO PAISAGISMO DE  
**AVENIDAS E PRAÇAS**

SECIS /SECRETARIA CIDADE SUSTENTÁVEL





# LARGO DE SANTANA - RIO VERMELHO

## DIAGNÓSTICO E PROPOSTAS

REQUALIFICAÇÃO DO PAISAGISMO DE  
**AVENIDAS E PRAÇAS**

SECIS / SECRETARIA CIDADE SUSTENTÁVEL

### DESCRIÇÃO

. Área Total: 935 m<sup>2</sup>

### DIAGNÓSTICO E PROPOSTAS

Ordenamento do uso, Recuperação e pintura das alvenarias  
Recuperação da Pavimentação,  
Reorganização paisagística dos canteiros  
Recuperação da de drenagem

### VALOR ESTIMADO PARA RECUPERAÇÃO

R\$ 140.250,00

### POSSÍVEIS ADOTANTES

Free Shopping  
Villa Forma  
Hotel Catarina Paraguassú  
Dinha do Acarajé

## 21- PRAÇA COLOMBO - RIO VERMELHO

### IMAGENS

REQUALIFICAÇÃO DO PAISAGISMO DE  
**AVENIDAS E PRAÇAS**

SECIS /SECRETARIA CIDADE SUSTENTÁVEL



# PRAÇA COLOMBO - RIO VERMELHO

## DIAGNÓSTICO E PROPOSTAS

REQUALIFICAÇÃO DO PAISAGISMO DE  
**AVENIDAS E PRAÇAS**

SECIS / SECRETARIA CIDADE SUSTENTÁVEL

### DESCRIÇÃO

. Área Total: 242 m<sup>2</sup>

### DIAGNÓSTICO E PROPOSTAS

Limpeza do monumento

Reorganização Paisagística dos Canteiros e manutenção das árvores

Recuperação de Pisos e orla dos canteiros

### VALOR ESTIMADO PARA RECUPERAÇÃO

R\$ 36.300,00

### POSSÍVEIS ADOTANTES

Restaurante Fogo de Chão ( **antigo adotante**)

## 22- PRAÇA CARAMURU - RIO VERMELHO

### IMAGENS

REQUALIFICAÇÃO DO PAISAGISMO DE  
**AVENIDAS E PRAÇAS**

SECIS /SECRETARIA CIDADE SUSTENTÁVEL



# **PRAÇA CARAMURU - RIO VERMELHO**

## **DIAGNÓSTICO E PROPOSTAS**

REQUALIFICAÇÃO DO PAISAGISMO DE  
**AVENIDAS E PRAÇAS**

SECIS / SECRETARIA CIDADE SUSTENTÁVEL

### **DESCRIÇÃO**

. Área Total: 4.669 m<sup>2</sup>

### **DIAGNÓSTICO E PROPOSTAS**

Recuperação Paisagística  
Recuperação de Pisos e equipamentos  
Limpeza geral

### **VALOR ESTIMADO PARA RECUPERAÇÃO**

R\$ 280.140,00

### **POSSÍVEIS ADOTANTES**

Restaurante Fogo Chão, Bahia Park Hotel

## 23- PRAÇA CARLOS BATALHA- RIO VERMELHO IMAGENS

REQUALIFICAÇÃO DO PAISAGISMO DE  
**AVENIDAS E PRAÇAS**

SECIS /SECRETARIA CIDADE SUSTENTÁVEL



# PRAÇA CARLOS BATALHA - RIO VERMELHO

## DIAGNÓSTICO E PROPOSTAS

REQUALIFICAÇÃO DO PAISAGISMO DE  
**AVENIDAS E PRAÇAS**

SECIS / SECRETARIA CIDADE SUSTENTÁVEL

### DESCRIÇÃO

Área Total: 1.200 m<sup>2</sup>

### DIAGNÓSTICO E PROPOSTAS

Manutenção do Paisagismo

### VALOR ESTIMADO PARA RECUPERAÇÃO

R\$ 180.000,00

### POSSÍVEIS ADOTANTES

Well Fitness, Seu Buteco, Portela Café, Mariana Pub  
Sociedade Tecnopolitana da Bahia - fib (**antigo adotante**)

## 24- PRAÇA FONTE DO BOI - RIO VERMELHO

### IMAGENS

REQUALIFICAÇÃO DO PAISAGISMO DE  
**AVENIDAS E PRAÇAS**

SECIS /SECRETARIA CIDADE SUSTENTÁVEL





# **PRAÇA FONTE DO BOI - RIO VERMELHO**

## **DIAGNÓSTICO E PROPOSTAS**

REQUALIFICAÇÃO DO PAISAGISMO DE  
**AVENIDAS E PRAÇAS**

SECIS / SECRETARIA CIDADE SUSTENTÁVEL

### **DESCRIÇÃO**

Área Total: 1.500 m<sup>2</sup>

### **DIAGNÓSTICO E PROPOSTAS**

Manutenção do Paisagismo e equipamentos

### **VALOR ESTIMADO PARA RECUPERAÇÃO**

R\$ 225.000,00

### **POSSÍVEIS ADOTANTES**

Hotel IBIS

Hotel Mercure

Hotel Pestana

## 25- PRAÇA JOÃO AMARAL - AMARALINA IMAGENS

REQUALIFICAÇÃO DO PAISAGISMO DE  
**AVENIDAS E PRAÇAS**

SECIS /SECRETARIA CIDADE SUSTENTÁVEL



# **PRAÇA JOÃO AMARAL - AMARALINA**

## **DIAGNÓSTICO E PROPOSTAS**

REQUALIFICAÇÃO DO PAISAGISMO DE  
**AVENIDAS E PRAÇAS**

SECIS / SECRETARIA CIDADE SUSTENTÁVEL

### **DESCRIÇÃO**

Área Total: 1660 m<sup>2</sup>

### **DIAGNÓSTICO E PROPOSTAS**

Manutenção do Paisagismo e equipamentos  
Limpeza geral

### **VALOR ESTIMADO PARA RECUPERAÇÃO**

R\$ 249.000,00

### **POSSÍVEIS ADOTANTES**

Unifacs

## 26- PRAÇA ANA LÚCIA MAGALHÃES - PITUBA IMAGENS

REQUALIFICAÇÃO DO PAISAGISMO DE  
**AVENIDAS E PRAÇAS**

SECIS /SECRETARIA CIDADE SUSTENTÁVEL



# PRAÇA ANA LUCIA MAGALHÃES - PITUBA

## DIAGNÓSTICO E PROPOSTAS

REQUALIFICAÇÃO DO PAISAGISMO DE  
**AVENIDAS E PRAÇAS**

SECIS / SECRETARIA CIDADE SUSTENTÁVEL

### DESCRIÇÃO

Área Total: 35.345 m<sup>2</sup>

### DIAGNÓSTICO E PROPOSTAS

Manutenção do Paisagismo e equipamentos  
Limpeza geral

### VALOR ESTIMADO PARA RECUPERAÇÃO

R\$ 1.413.800,00

### POSSÍVEIS ADOTANTES

Fundação de Cardiologia da Bahia

CAHF - Clínica de Hidroterapia e Fisioterapia - 3451-3647 / 3355-4760

Tortarelli - Doceria e Restaurante, Rocca Pizzaria, Saúde na Panela, Acqua Café

Pereira Restaurante

G.Barbosa & Cia Ltda (**antigo adotante**)

# 27- PRAÇA N. SRA. DA LUZ - PITUBA

## IMAGENS

REQUALIFICAÇÃO DO PAISAGISMO DE  
**AVENIDAS E PRAÇAS**

SECIS /SECRETARIA CIDADE SUSTENTÁVEL



# PRAÇA N. SRA. DA LUZ - PITUBA

## DIAGNÓSTICO E PROPOSTAS

REQUALIFICAÇÃO DO PAISAGISMO DE  
**AVENIDAS E PRAÇAS**

SECIS / SECRETARIA CIDADE SUSTENTÁVEL

### DESCRIÇÃO

Área Total: 9.658 m<sup>2</sup>

### DIAGNÓSTICO E PROPOSTAS

Manutenção do Paisagismo e equipamentos  
Recuperação da pavimentação  
Recuperação da fonte e gradil  
Limpeza geral

### VALOR ESTIMADO PARA RECUPERAÇÃO

R\$ 579.480,00

### POSSÍVEIS ADOTANTES

OAS construtora ( antigo adotante)  
Banco Itaú  
Flat Madison Plaza  
Teatro Jorge Amado

# 28- PRAÇA BELO HORIZONTE - PITUBA

## IMAGENS

### REQUALIFICAÇÃO DO PAISAGISMO DE AVENIDAS E PRAÇAS

SECIS /SECRETARIA CIDADE SUSTENTÁVEL





# PRAÇA BELO HORIZONTE - PITUBA

## DIAGNÓSTICO E PROPOSTAS

REQUALIFICAÇÃO DO PAISAGISMO DE  
**AVENIDAS E PRAÇAS**

SECIS / SECRETARIA CIDADE SUSTENTÁVEL

### DESCRIÇÃO

Área Total: 3.452 m<sup>2</sup>

### DIAGNÓSTICO E PROPOSTAS

Manutenção do Paisagismo e equipamentos  
Recuperação da pavimentação  
Limpeza geral

### VALOR ESTIMADO PARA RECUPERAÇÃO

R\$ 207.120,00

### POSSÍVEIS ADOTANTES

Bahiagás ( antigo adotante)

## 29- PRAÇA AQUARIUS - PITUBA IMAGENS

REQUALIFICAÇÃO DO PAISAGISMO DE  
**AVENIDAS E PRAÇAS**

SECIS /SECRETARIA CIDADE SUSTENTÁVEL



# **PRAÇA AQUARIUS - PITUBA**

## **DIAGNÓSTICO E PROPOSTAS**

REQUALIFICAÇÃO DO PAISAGISMO DE  
**AVENIDAS E PRAÇAS**

SECIS /SECRETARIA CIDADE SUSTENTÁVEL

### **DESCRIÇÃO**

Área Total: 7.340 m<sup>2</sup>

### **DIAGNÓSTICO E PROPOSTAS**

Manutenção do Paisagismo e equipamentos

### **ADOTANTE**

Grupo Fator Realty

# 30- PRAÇA BRASIL - PITUBA

## IMAGENS

### REQUALIFICAÇÃO DO PAISAGISMO DE AVENIDAS E PRAÇAS

SECIS /SECRETARIA CIDADE SUSTENTÁVEL



# **PRAÇA BRASIL - PITUBA**

## **DIAGNÓSTICO E PROPOSTAS**

REQUALIFICAÇÃO DO PAISAGISMO DE  
**AVENIDAS E PRAÇAS**

SECIS /SECRETARIA CIDADE SUSTENTÁVEL

### **DESCRIÇÃO**

Área Total: 2.177 m<sup>2</sup>

### **DIAGNÓSTICO E PROPOSTAS**

Recuperação do Paisagismo e equipamentos  
Recuperação da pavimentação

### **VALOR ESTIMADO PARA RECUPERAÇÃO**

326.550,00

### **POSSIVEIS ADOTANTES**

Insinuante, Ricardo eletro, Caixa Econômica, Banco Santander

# 31- PRAÇA IGARATINGA- PITUBA

## IMAGENS

### REQUALIFICAÇÃO DO PAISAGISMO DE AVENIDAS E PRAÇAS

SECIS /SECRETARIA CIDADE SUSTENTÁVEL



# PRAÇA IGARATINGA - PITUBA

## DIAGNÓSTICO E PROPOSTAS

REQUALIFICAÇÃO DO PAISAGISMO DE  
**AVENIDAS E PRAÇAS**

SECIS / SECRETARIA CIDADE SUSTENTÁVEL

### DESCRIÇÃO

Área Total: 3.450 m<sup>2</sup>

### DIAGNÓSTICO E PROPOSTAS

Manutenção do Paisagismo e equipamentos  
Recuperação da pavimentação  
Segurança

### VALOR ESTIMADO PARA RECUPERAÇÃO

R\$ 207.000,00

### POSSÍVEIS ADOTANTES

Condomínios do entorno (**Adoção já existe informalmente**)

# 32- PRAÇA ANIBAL JORGE- PITUBA

## IMAGENS

### REQUALIFICAÇÃO DO PAISAGISMO DE AVENIDAS E PRAÇAS

SECIS /SECRETARIA CIDADE SUSTENTÁVEL

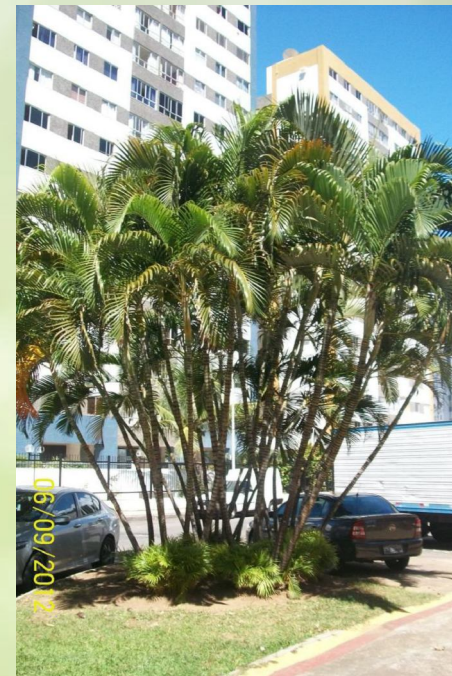



# PRAÇA ANIBAL JORGE - PITUBA

## DIAGNÓSTICO E PROPOSTAS

REQUALIFICAÇÃO DO PAISAGISMO DE  
**AVENIDAS E PRAÇAS**

SECIS / SECRETARIA CIDADE SUSTENTÁVEL

### DESCRIÇÃO

Área Total: 2.570 m<sup>2</sup>

### DIAGNÓSTICO E PROPOSTAS

Manutenção do Paisagismo e equipamentos  
Segurança

### VALOR ESTIMADO PARA RECUPERAÇÃO

R\$ 154.200,00

### POSSÍVEIS ADOTANTES

Condomínios do entorno (**Adoção já existe informalmente**)

Ebisa Engenharia Brasileira, Industria e Saneamento S/A ( **antigo adotante**)

# 33- PRAÇA ERNESTO LEBRAM - PITUBA

## IMAGENS

REQUALIFICAÇÃO DO PAISAGISMO DE  
**AVENIDAS E PRAÇAS**

SECIS /SECRETARIA CIDADE SUSTENTÁVEL



# **PRAÇA ERNESTO LEBRAM - PITUBA**

## **DIAGNÓSTICO E PROPOSTAS**

REQUALIFICAÇÃO DO PAISAGISMO DE  
**AVENIDAS E PRAÇAS**

SECIS / SECRETARIA CIDADE SUSTENTÁVEL

### **DESCRIÇÃO**

Área Total: 7.462 m<sup>2</sup>

### **DIAGNÓSTICO E PROPOSTAS**

Manutenção do Paisagismo e equipamentos

### **ADOTANTE**

Pituba Ville condomínio

# 34- PRAÇA ANCHIETA - PITUBA

## IMAGENS

REQUALIFICAÇÃO DO PAISAGISMO DE  
**AVENIDAS E PRAÇAS**

SECIS /SECRETARIA CIDADE SUSTENTÁVEL

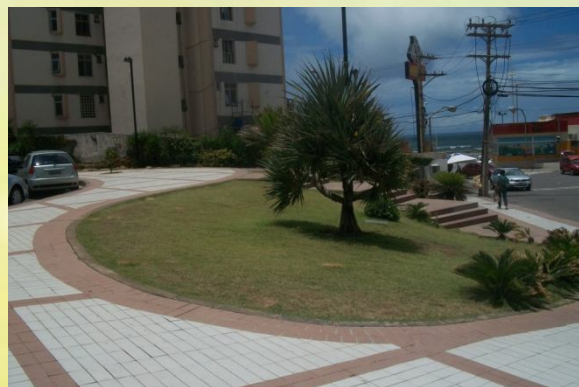

# **PRAÇA ANCHIETA - PITUBA**

## **DIAGNÓSTICO E PROPOSTAS**

REQUALIFICAÇÃO DO PAISAGISMO DE  
**AVENIDAS E PRAÇAS**

SECIS / SECRETARIA CIDADE SUSTENTÁVEL

### **DESCRIÇÃO**

Área Total: 3.700 m<sup>2</sup>

### **DIAGNÓSTICO E PROPOSTAS**

Manutenção do Paisagismo e equipamentos  
Segurança

### **ADOTANTE**

Colégio Anchieta

# 35- PRAÇA WALDIR AGUIAR - ITAIGARA

## IMAGENS

REQUALIFICAÇÃO DO PAISAGISMO DE  
**AVENIDAS E PRAÇAS**

SECIS /SECRETARIA CIDADE SUSTENTÁVEL



# PRAÇA WALDIR AGUIAR - ITAIGARA

## DIAGNÓSTICO E PROPOSTAS

REQUALIFICAÇÃO DO PAISAGISMO DE  
**AVENIDAS E PRAÇAS**

SECIS / SECRETARIA CIDADE SUSTENTÁVEL

### DESCRIÇÃO

Área Total: 1.467 m<sup>2</sup>

### DIAGNÓSTICO E PROPOSTAS

Recuperação do Paisagismo e equipamentos  
Recuperação do monumento  
Limpeza geral

### VALOR ESTIMADO PARA RECUPERAÇÃO

R\$ 220.050,00

### POSSÍVEIS ADOTANTES

Shopping Paseo, Colégio Sartre Coc  
Jcg Construtora e Incorporadora Ltda. ( **antigo adotante** )

# 36- PRAÇA LORD COCHRANE - GARCIA

## IMAGENS

REQUALIFICAÇÃO DO PAISAGISMO DE  
**AVENIDAS E PRAÇAS**

SECIS /SECRETARIA CIDADE SUSTENTÁVEL





# **PRAÇA LORD COCHRANE - GARCIA**

## **DIAGNÓSTICO E PROPOSTAS**

REQUALIFICAÇÃO DO PAISAGISMO DE  
**AVENIDAS E PRAÇAS**

SECIS / SECRETARIA CIDADE SUSTENTÁVEL

### **DESCRIÇÃO**

Área Total: 14.193 m<sup>2</sup>

### **DIAGNÓSTICO E PROPOSTAS**

Recuperação do Paisagismo ( incluindo tratamento das árvores)

Recuperação do monumento

Recuperação da pavimentação

### **VALOR ESTIMADO PARA RECUPERAÇÃO**

R\$ 567.720,00

### **POSSÍVEIS ADOTANTES**

Condor Tintas, Matiz Tintas, Gordo Riscos e Mossas, Centraltec, Superauto - Centro Automotivo, Ed Filme e Som, Loja Yamaha Motocred

# 37- PRAÇA DA MADRAGOA - MADRAGOA

## IMAGENS

### REQUALIFICAÇÃO DO PAISAGISMO DE AVENIDAS E PRAÇAS

SECIS /SECRETARIA CIDADE SUSTENTÁVEL



# **PRAÇA DA MADRAGOA - MADRAGOA**

## **DIAGNÓSTICO E PROPOSTAS**

REQUALIFICAÇÃO DO PAISAGISMO DE  
**AVENIDAS E PRAÇAS**

SECIS / SECRETARIA CIDADE SUSTENTÁVEL

### **DESCRIÇÃO**

Área Total: 3.361 m<sup>2</sup>

### **DIAGNÓSTICO E PROPOSTAS**

Recuperação do Paisagismo e equipamentos  
Tratamento fitossanitário das árvores  
Recuperação da pavimentação  
Limpeza geral

### **VALOR ESTIMADO PARA RECUPERAÇÃO**

R\$ 201.660,00

### **POSSÍVEIS ADOTANTES**

- Ribeira Shopping
- Posto de Gasolina BR
- Centro Educacional Costa e Silva

# 38- PRAÇA DA SOLEDADE - SOLEDADE

## IMAGENS

REQUALIFICAÇÃO DO PAISAGISMO DE  
**AVENIDAS E PRAÇAS**

SECIS /SECRETARIA CIDADE SUSTENTÁVEL



# PRAÇA DA SOLEDADE - SOLEDADE

## DIAGNÓSTICO E PROPOSTAS

REQUALIFICAÇÃO DO PAISAGISMO DE  
**AVENIDAS E PRAÇAS**

SECIS / SECRETARIA CIDADE SUSTENTÁVEL

### DESCRIÇÃO

Área Total: 2.570 m<sup>2</sup>

### DIAGNÓSTICO E PROPOSTAS

Recuperação dos Pisos

Recuperação dos Brinquedos

Recuperação das Pedras do revestimento do anfiteatro, pintura dos bancos

Reorganização paisagística dos canteiros

Retirada dos ambulantes

### VALOR ESTIMADO PARA RECUPERAÇÃO

R\$ 154.200,00

### POSSÍVEIS ADOTANTES

Colégio Soledade, Farmácia Redmed, Laboratório

Bar do Orlando

Restaurante Galeto na Brasa

# 39- LARGO DO PAPAGAIO - MADRAGOA

## IMAGENS

REQUALIFICAÇÃO DO PAISAGISMO DE  
**AVENIDAS E PRAÇAS**

SECIS /SECRETARIA CIDADE SUSTENTÁVEL



# LARGO DO PAPAGAIO - MADRAGOA

## DIAGNÓSTICO E PROPOSTAS

REQUALIFICAÇÃO DO PAISAGISMO DE  
**AVENIDAS E PRAÇAS**

SECIS / SECRETARIA CIDADE SUSTENTÁVEL

### DESCRIÇÃO

Área Total: 12.625 m<sup>2</sup>

### DIAGNÓSTICO E PROPOSTAS

Recuperação do Paisagismo e equipamentos  
Recuperação da pavimentação  
Limpeza geral

### VALOR ESTIMADO PARA RECUPERAÇÃO

R\$ 505.000,00

### POSSÍVEIS ADOTANTES

- FIEB/ SESI, Posto Ipiranga, Escola Alfredo Amorim
- CMEI / Baronesa Sauipe
- Bompreço, Shopping Gold Center

# 40- PRAÇA DOS DENDEZEIROS - BOMFIM

## IMAGENS

REQUALIFICAÇÃO DO PAISAGISMO DE  
**AVENIDAS E PRAÇAS**

SECIS /SECRETARIA CIDADE SUSTENTÁVEL





# **PRAÇA DOS DENDEZEIROS - BOMFIM**

## **DIAGNÓSTICO E PROPOSTAS**

REQUALIFICAÇÃO DO PAISAGISMO DE  
**AVENIDAS E PRAÇAS**

SECIS / SECRETARIA CIDADE SUSTENTÁVEL

### **DESCRIÇÃO**

Área Total: 2.399 m<sup>2</sup>

### **DIAGNÓSTICO E PROPOSTAS**

Recuperação da estrutura física da praça  
Recuperação dos equipamentos  
Recuperação do paisagismo  
Limpeza geral

### **VALOR ESTIMADO PARA RECUPERAÇÃO**

R\$ 359.850,00

### **POSSÍVEIS ADOTANTES**

- Comunidade Batista da Uka (IB Central de Paripe)
- IK Camisetas - 33137708
- Escola Encontro Infantil - 33126054/ 3123785
- Posto Miranga

# 41- LARGO DO BONFIM- BONFIM IMAGENS

REQUALIFICAÇÃO DO PAISAGISMO DE  
**AVENIDAS E PRAÇAS**

SECIS /SECRETARIA CIDADE SUSTENTÁVEL



# LARGO DO BONFIM- BONFIM

## DIAGNÓSTICO E PROPOSTAS

REQUALIFICAÇÃO DO PAISAGISMO DE  
**AVENIDAS E PRAÇAS**

SECIS /SECRETARIA CIDADE SUSTENTÁVEL

### DESCRIÇÃO

Área Total 3.416m<sup>2</sup>

### DIAGNÓSTICO E PROPOSTAS

Recuperação da estrutura física da praça  
Recuperação dos equipamentos  
Recuperação do paisagismo

### VALOR ESTIMADO PARA RECUPERAÇÃO

R\$ 204.960,00

### POSSÍVEIS ADOTANTES

- Studio L Coiffeur - 30153605
- Agathom Fitness - 33160758

## 42- PRAÇA DO SOL - PERIPERI IMAGENS

REQUALIFICAÇÃO DO PAISAGISMO DE  
**AVENIDAS E PRAÇAS**

SECIS /SECRETARIA CIDADE SUSTENTÁVEL



# **PRAÇA DO SOL - PERIPERI**

## **DIAGNÓSTICO E PROPOSTAS**

REQUALIFICAÇÃO DO PAISAGISMO DE  
**AVENIDAS E PRAÇAS**

SECIS /SECRETARIA CIDADE SUSTENTÁVEL

### **DESCRIÇÃO**

Área Total 7.944m<sup>2</sup>

### **DIAGNÓSTICO E PROPOSTAS**

Recuperação da estrutura física da praça  
Recuperação dos equipamentos e quadras esportivas  
Recuperação do paisagismo  
Limpeza geral

### **VALOR ESTIMADO PARA RECUPERAÇÃO**

R\$ 476.640,00

### **POSSÍVEIS ADOTANTES**

- Mercado Boas Compras
- Espaço Brunelli
- Instituto de Educação Vinicius Rafael - 33080319
- Instituto Social Pindorama - 33080028/34075892
- Mercado e Bonboniere Arco Iris - 33081745

# 43- PRAÇA JOÃO MARTINS - PARIPE

## IMAGENS

REQUALIFICAÇÃO DO PAISAGISMO DE  
**AVENIDAS E PRAÇAS**

SECIS /SECRETARIA CIDADE SUSTENTÁVEL



# PRAÇA JOÃO MARTINS - PARIPE

## DIAGNÓSTICO E PROPOSTAS

REQUALIFICAÇÃO DO PAISAGISMO DE  
**AVENIDAS E PRAÇAS**

SECIS /SECRETARIA CIDADE SUSTENTÁVEL

### DESCRIÇÃO

Área Total 7.944m<sup>2</sup>

### DIAGNÓSTICO E PROPOSTAS

Ordenamento do uso da praça  
Recuperação da estrutura física da praça  
Recuperação dos equipamentos  
Recuperação do paisagismo  
Limpeza geral

### VALOR ESTIMADO PARA RECUPERAÇÃO

R\$ 476.640,00

### POSSÍVEIS ADOTANTES

- Mercado Boas Compras
- Espaço Brunelli
- Instituto de Educação Vinicius Rafael - 33080319
- Instituto Social Pindorama - 33080028/34075892
- Mercado e Bonboniere Arco Iris - 33081745

# 44- LARGO DA RIBEIRA - RIBEIRA

## IMAGENS

REQUALIFICAÇÃO DO PAISAGISMO DE  
**AVENIDAS E PRAÇAS**

SECIS /SECRETARIA CIDADE SUSTENTÁVEL





# LARGO DA RIBEIRA - RIBEIRA

## DIAGNÓSTICO E PROPOSTAS

REQUALIFICAÇÃO DO PAISAGISMO DE  
**AVENIDAS E PRAÇAS**

SECIS /SECRETARIA CIDADE SUSTENTÁVEL

### DESCRIÇÃO

Área Total 1.764m<sup>2</sup>

### DIAGNÓSTICO E PROPOSTAS

Ordenamento do uso da praça  
Recuperação da estrutura física da praça  
Recuperação dos equipamentos  
Recuperação do paisagismo  
Limpeza geral

### VALOR ESTIMADO PARA RECUPERAÇÃO

R\$ 264.600,00

### POSSÍVEIS ADOTANTES

- Bar e Restaurante Nosso Tempero
- Sorveteria da Ribeira
- Sorveteria Jóia
- Sorveteria Primavera
- Sorveteria da Penha

# 45- PRAÇA DA PAZ - BAIRRO DA PAZ

## IMAGENS

REQUALIFICAÇÃO DO PAISAGISMO DE  
**AVENIDAS E PRAÇAS**

SECIS /SECRETARIA CIDADE SUSTENTÁVEL



# PRAÇA DA PAZ - BAIRRO DA PAZ

## DIAGNÓSTICO E PROPOSTAS

REQUALIFICAÇÃO DO PAISAGISMO DE  
**AVENIDAS E PRAÇAS**

SECIS /SECRETARIA CIDADE SUSTENTÁVEL

### DESCRIÇÃO

Área Total 450 m<sup>2</sup>

### DIAGNÓSTICO E PROPOSTAS

Recuperação do paisagismo  
Recuperação dos equipamentos

### VALOR ESTIMADO PARA RECUPERAÇÃO

R\$ 67.500,00

### POSSÍVEIS ADOTANTES

Mercadinho Flor da paz,  
Supermercado melhor preço  
Brandão supermercados

## 46- PRAÇA VINICIUS DE MORAES - ITAPOÃ IMAGENS

REQUALIFICAÇÃO DO PAISAGISMO DE  
**AVENIDAS E PRAÇAS**

SECIS /SECRETARIA CIDADE SUSTENTÁVEL



# PRAÇA VINICIUS DE MORAES - ITAPOÃ

## DIAGNÓSTICO E PROPOSTAS

REQUALIFICAÇÃO DO PAISAGISMO DE  
**AVENIDAS E PRAÇAS**

SECIS / SECRETARIA CIDADE SUSTENTÁVEL

### DESCRIÇÃO

Área Total 2.642 m<sup>2</sup>

### DIAGNÓSTICO E PROPOSTAS

Recuperação do paisagismo

### VALOR ESTIMADO PARA RECUPERAÇÃO

R\$ 396.300,00

### POSSÍVEIS ADOTANTES

Hotel D'Ville

Hotel Mar Brasil (**antigo adotante**)

Restaurante Mistura Fina

Corpo Vital - Pilates

# 47- PRAÇA DORIVAL CAYMMI - ITAPOÃ

## IMAGENS

REQUALIFICAÇÃO DO PAISAGISMO DE  
**AVENIDAS E PRAÇAS**

SECIS /SECRETARIA CIDADE SUSTENTÁVEL



# **PRAÇA DORIVAL CAYMMI - ITAPOÃ**

## **DIAGNÓSTICO E PROPOSTAS**

REQUALIFICAÇÃO DO PAISAGISMO DE  
**AVENIDAS E PRAÇAS**

SECIS /SECRETARIA CIDADE SUSTENTÁVEL

### **DESCRIÇÃO**

Área Total 1.458 m<sup>2</sup>

### **DIAGNÓSTICO E PROPOSTAS**

Recuperação do paisagismo, equipamentos e obras civis

Ordenamento do comércio informal

### **VALOR ESTIMADO PARA RECUPERAÇÃO**

R\$ 218.700,00

### **POSSÍVEIS ADOTANTES**

Padaria e Lanchonete Portugal

Hotel e Shopping Graciosa

Restaurante Picuí

Bar e Restaurante Varandas de Itapuã

# 48- PRAÇA ALMIRANTE COELHO NETO - BARRIS

## IMAGENS

REQUALIFICAÇÃO DO PAISAGISMO DE  
**AVENIDAS E PRAÇAS**

SECIS /SECRETARIA CIDADE SUSTENTÁVEL





# PRAÇA ALMIRANTE COELHO NETO - BARRIS

## DIAGNÓSTICO E PROPOSTAS

REQUALIFICAÇÃO DO PAISAGISMO DE  
**AVENIDAS E PRAÇAS**

SECIS / SECRETARIA CIDADE SUSTENTÁVEL

### DESCRIÇÃO

Área Total 2.553 m<sup>2</sup>

### DIAGNÓSTICO E PROPOSTAS

Recuperação do paisagismo

Recuperação de obras civis

### VALOR ESTIMADO PARA RECUPERAÇÃO

R\$ 382.950,00

### POSSÍVEIS ADOTANTES

FUNDAÇÃO VISCONDE DE CAIRU (antigo adotante)

# 49- PRAÇA CAJAZEIRAS 1 / AGUAS CLARAS

## IMAGENS

REQUALIFICAÇÃO DO PAISAGISMO DE  
**AVENIDAS E PRAÇAS**

SECIS /SECRETARIA CIDADE SUSTENTÁVEL



# PRAÇA CAJAZEIRAS 1 / AGUAS CLARAS

## DIAGNÓSTICO E PROPOSTAS

REQUALIFICAÇÃO DO PAISAGISMO DE  
**AVENIDAS E PRAÇAS**

SECIS /SECRETARIA CIDADE SUSTENTÁVEL

### DESCRIÇÃO

Área Total 520 m<sup>2</sup>

### DIAGNÓSTICO E PROPOSTAS

Área totalmente degradada com acúmulo de lixo e container.  
Em fase inicial de execução de praça: urbanização e paisagismo

### EM CONSTRUÇÃO

### POSSÍVEIS ADOTANTES

Supermercados Bom preço

# 50- PRAÇA GUARATUBA - STELLA MARIS

## IMAGENS

REQUALIFICAÇÃO DO PAISAGISMO DE  
**AVENIDAS E PRAÇAS**

SECIS /SECRETARIA CIDADE SUSTENTÁVEL



# **PRAÇA GUARATUBA - STELLA MARIS**

## **DIAGNÓSTICO E PROPOSTAS**

REQUALIFICAÇÃO DO PAISAGISMO DE  
**AVENIDAS E PRAÇAS**

SECIS /SECRETARIA CIDADE SUSTENTÁVEL

### **DESCRIÇÃO**

Área Total 17.493 m<sup>2</sup>

### **DIAGNÓSTICO E PROPOSTAS**

Recuperação do paisagismo, equipamentos e pavimentação ( pintura ciclovia)

### **VALOR ESTIMADO PARA RECUPERAÇÃO**

R\$ 699.720,00

### **POSSÍVEIS ADOTANTES**

Argolo Business Center - Centro Comercial

Duramax Vidros

Dentalis - Clínica de Odontologia - 3374-9625

Escola Marízia Maior

Villa Ferrara -Loja de Material de Construção

## 5 Avenidas

- 1- Avenida Oceânica
- 2- Avenida Antônio Carlos Magalhães
- 3- Avenida Bonocô (Av. Mario Leal Ferreira)
- 4- Avenida Garibaldi
- 5- Avenida Centenário

# 1- AVENIDA OCEÂNICA - ONDINA

## IMAGENS

REQUALIFICAÇÃO DO PAISAGISMO DE  
**AVENIDAS E PRAÇAS**

SECIS /SECRETARIA CIDADE SUSTENTÁVEL



# AVENIDA OCEÂNICA - ONDINA

## DIAGNÓSTICO E PROPOSTAS

REQUALIFICAÇÃO DO PAISAGISMO DE  
**AVENIDAS E PRAÇAS**

SECIS / SECRETARIA CIDADE SUSTENTÁVEL

### DESCRIÇÃO

Área Total 7.500 m<sup>2</sup>

### DIAGNÓSTICO E PROPOSTAS

Recuperação do paisagismo

Recuperação dos passeios, meiosfios

### VALOR ESTIMADO PARA RECUPERAÇÃO

R\$ 225.000,00

### POSSÍVEIS ADOTANTES

Centro Espanhol ( **antigo adotante**)

Hotel Portobello Ondina Praia

Alfredo di Roma Restaurante

Hotel Bahia Othon Palace

Ondina Apart Hotel

Camarotes e Blocos de carnaval



## 2- AVENIDA ANTONIO CARLOS MAGALHÃES - ITAIGARA IMAGENS

REQUALIFICAÇÃO DO PAISAGISMO DE  
**AVENIDAS E PRAÇAS**

SECIS /SECRETARIA CIDADE SUSTENTÁVEL

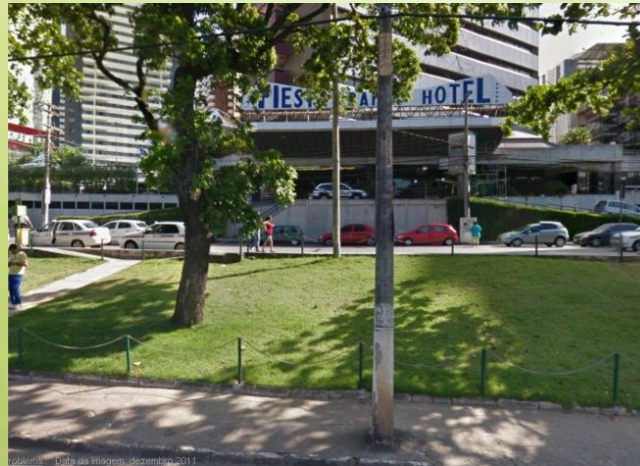

# AVENIDA ANTONIO CARLOS MAGALHÃES - ITAIGARA

## DIAGNÓSTICO E PROPOSTAS

REQUALIFICAÇÃO DO PAISAGISMO DE  
**AVENIDAS E PRAÇAS**

SECIS /SECRETARIA CIDADE SUSTENTÁVEL

### DESCRIÇÃO

Área Total 42.250m<sup>2</sup> (canteiros)

### DIAGNÓSTICO E PROPOSTAS

Recuperação e manutenção do paisagismo  
Plantio de forração e espécies ornamentais  
Poda e tratamento fitossanitário das árvores  
Manutenção

### VALOR ESTIMADO PARA RECUPERAÇÃO

R\$ 1.257.500,00

### ADOTANTES

#### Antigos adotantes

Shopping Cidade  
Shopping Tri-Center( Tropical, Pituba Parque e Max Center - Construtora Pinheiro)  
Shopping Itaigara  
Hotel Fiesta, Centro Empresarial Torre do Parque, Centro Empresarial Joventino Silva  
Petrobras,

#### Possíveis adotantes

Escola Colméia, Grupo CAM, Centro Empresarial Itaigara  
Centro Médico da Pituba, Clínica Delfim, Hospital Santa Clara

### 3- AVENIDA BONOCÔ - Av. Mario Leal Ferreira

#### IMAGENS

REQUALIFICAÇÃO DO PAISAGISMO DE  
**AVENIDAS E PRAÇAS**

SECIS /SECRETARIA CIDADE SUSTENTÁVEL

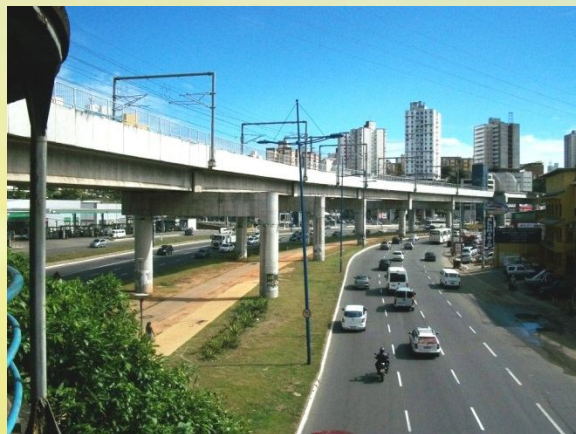

# AVENIDA BONOCÔ - Av. Mario Leal Ferreira

## DIAGNÓSTICO E PROPOSTAS

REQUALIFICAÇÃO DO PAISAGISMO DE  
**AVENIDAS E PRAÇAS**

SECIS / SECRETARIA CIDADE SUSTENTÁVEL

### DESCRIÇÃO

Área Total 74.000 m<sup>2</sup>

### DIAGNÓSTICO E PROPOSTAS

Recuperação e manutenção do paisagismo  
Plantio de forração e espécies ornamentais  
Poda e tratamento fitossanitário das árvores  
Manutenção

### VALOR ESTIMADO PARA RECUPERAÇÃO

R\$ 2.220.000,00

### POSSÍVEIS ADOTANTES

Posto de gasolina Pacatuba

Ford Veículos

Yamaha MOTORS, Scar, Sanave, Hiper bompreço, Rede posto menor preço

Merci veiculos pegeot, Posto petrobras, Cresauto fiat, Reparadora de veiculos abpehcsen

Brasil automousis, Lebiscuit, Novo tempo motos / honda, Marva motos, Casa eloy

# 4- AVENIDA GARIBALDI - GARIBALDI IMAGENS

REQUALIFICAÇÃO DO PAISAGISMO DE  
**AVENIDAS E PRAÇAS**

SECIS /SECRETARIA CIDADE SUSTENTÁVEL

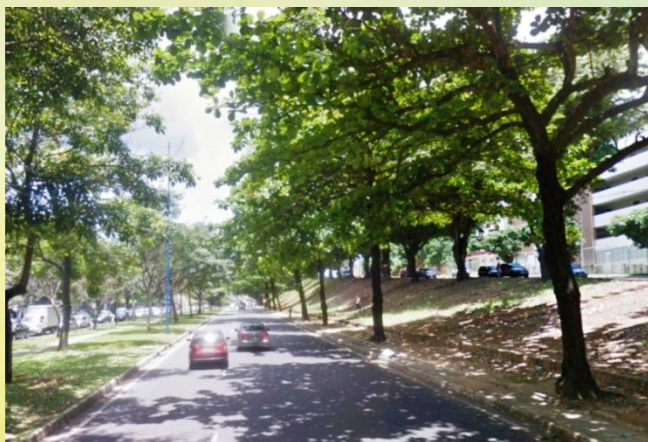

# **AVENIDA GARIBALDI - GARIBALDI**

## **DIAGNÓSTICO E PROPOSTAS**

REQUALIFICAÇÃO DO PAISAGISMO DE  
**AVENIDAS E PRAÇAS**

SECIS /SECRETARIA CIDADE SUSTENTÁVEL

### **DESCRIÇÃO**

Área Total 35.453 m<sup>2</sup>

### **DIAGNÓSTICO E PROPOSTAS**

Reorganização paisagística de alguns trechos do canteiro central

Limpeza do canal

Revisão e pintura dos equipamentos

Limpeza do monumento

Revisão da área pavimentada.

Encosta lateral com plantio de forração adequada

### **VALOR ESTIMADO PARA RECUPERAÇÃO**

R\$ 1.063.590,00

### **POSSÍVEIS ADOTANTES**

Hospital Jorge Valente

Hospital Cardio Pulmonar

Centro Médico Alexandre Fleming

Centro Médico Garibaldi

Centro Médico e Empresarial Garibaldi

Centro Médico Albert Sabin

# 5- AVENIDA CENTENÁRIO - CENTENÁRIO

## IMAGENS

REQUALIFICAÇÃO DO PAISAGISMO DE  
**AVENIDAS E PRAÇAS**

SECIS /SECRETARIA CIDADE SUSTENTÁVEL



# AVENIDA CENTENÁRIO - CENTENÁRIO

## DIAGNÓSTICO E PROPOSTAS

REQUALIFICAÇÃO DO PAISAGISMO DE  
**AVENIDAS E PRAÇAS**

SECIS /SECRETARIA CIDADE SUSTENTÁVEL

### DESCRIÇÃO

Área Total 39.201 m<sup>2</sup>

### DIAGNÓSTICO E PROPOSTAS

Recuperação do paisagismo, equipamentos e pavimentação ( pintura ciclovia)

Substituição das lixeiras

Revisão geral dos equipamentos

### VALOR ESTIMADO PARA RECUPERAÇÃO

R\$ 1.176.030,00

### POSSÍVEIS ADOTANTES

Shopping Barra

Vitoria Center

Hospital Santo Amaro, Fundação José Silveira,

Centro Cen, Centro Cardiovascular, Sunshine School, Park Fit Bahia,

Habib's, Hiper BomPreço, Assoc. Brasileira dos clubes da melhor idade da Bahia( **antigo adotante**)

Verbo Comunicação, Posto de gasolina Shell- Calabar, Materiais de construção

HC Pneus, Oiticicar Centro Automotivo.



An aerial photograph of a dense, lush green forest. The trees are packed closely together, creating a textured canopy of various shades of green. The lighting is bright, highlighting the tops of the trees. Overlaid on the center of the image is the Portuguese phrase "Preserve o que é nosso!" in a large, white, sans-serif font.

Preserve o que é nosso!

## Observação

**Os valores estimados para recuperação das praças e avenidas foram baseados na tabela DESAL e deverão ser detalhados no momento do desenvolvimento do projeto e da adoção**

## créditos

### **Prefeito**

Antonio Carlos Peixoto de Magalhães Neto

### **Secretário Cidade Sustentável**

Ivanilson Gomes dos Santos

### **Sub-secretário**

André Moreira Fraga

### **Diretor de Parques, Hortos e Áreas Verdes**

José Augusto Saraiva Peixoto

### **Assessor Chefe**

André Luiz Cardoso Coelho

### **Assessora**

Sonia Maria Oliveira Andrade

### **Equipe Técnica da Subcoordenadoria de Implantação e Preservação de Áreas Verdes e Unidades de Conservação**

Lucia Maciel - coordenação

Beatriz Visedo

Christina Nacheff

Clésio Gonçalves da Silva

Eliana Sallenave

Armando P. Menezes

Parque da Cidade - Av. Antonio Carlos Magalhães s/n, Pituba.

Fone: 71-3358-5612 /71-3355-0314 (telefax)

