

PREFEITURA MUNICIPAL DO SALVADOR
SUPERINTENDÊNCIA DE URBANIZAÇÃO DA CAPITAL
SURCAP

CONTENÇÃO DE ENCOSTAS
RELAÇÃO ENVIADA AO SECRETÁRIO DE URBANISMO EM
MAIO DE 1981

Salvador

1981

SUMÁRIO

01. AMARALINA	82,83
02. BARROS REIS	98,101
03. BEIRÚ	41,42
04. BROTAS	23-27,46-49
05. CAIXA D'ÁGUA	119,120
06. CENTENÁRIO	6-8
07. COSME DE FARIAS	28,29
08. CURUZÚ	34,35
09. ENGENHO VELHO DE BROTAS	61,62,104,105,129,130
10. ESTRADA DA RAINHA	121,122 A
11. FEDERAÇÃO	63,64,108,109
12. GARCIA	11-13,65-70,84,85,113,114
13. GARIBALDI	77,78
14. GRAÇA	9,10
15. HEITOR DIAS	71-73
16. IAPI	14,15,30,31
17. LIBERDADE	3-5,16,17,32,33,43-45,94,95B,117,118
18. LUIS ANSELMO/MATATU	127,128
19. MONTE SERRAT	110,111
20. NAZARÉ	131-133
21. NORDESTE DE AMARALINA	91-93 B
22. ONDINA	106-107
23. PARIPE	123,124
24. PAU DA LIMA	57,58
25. PAU MIÚDO	50,51 A
26. PERNAMBUÉS	125,126
27. PLATAFORMA	52,53
28. PRAIA GRANDE	54-56
29. QUINTAS	18,19,38-40,96,97
31. RIO VERMELHO	20-22
32. ROMA	112,112 B
33. SAN MARTIN	86,87
34. SÃO CAETANO	88-90,102,103,115,116
35. VASCO DA GAMA	74-76

CONTENÇÃO DE ENCOSTAS

1a. ETAPA

RELAÇÃO APRESENTADA AO:
SECRETÁRIO DE URBANISMO
EM 07 DE MAIO DE 1981.

13.11.81

Q U E S T I O N Á R I O

RUAS: RUA SÃO LOURENÇO, 78 FUNDOS	BAIRRO: LIBERDADE
PROCESSO Nº 2399/80	DATA: / /

1 - GRAU DE PROPRIEDADE:

- a) Prioridade 1..... X
- b) Prioridade 1A.....

2 - POPULAÇÃO:

CASAS		POPULAÇÃO
a) Nenhuma.....		Nenhuma.....
b) Até 5.....		Até 30.....
c) De 5 a 10..... 9		De 30 a 60..... 54
d) Acima de 10.....		Acima de 60.....

3 - LOCALIZAÇÃO:

- a) Área Privada.....
- b) Área Pública..... X

4 - ORÇAMENTO:

Valor..... CR\$ 1.171.950,00

5 - OBSERVAÇÕES:





RUAS: CALABAR (RUA NOVA)	BAIRRO: CENTENARIO
PROCESSO Nº 2614/80	DATA: / /

1 - GRAU DE PROPRIEDADE:

- a) Prioridade 1..... X
- b) Prioridade 1A.....

2 - POPULAÇÃO:

CASAS

POPULAÇÃO

- | | |
|-----------------------|--------------------|
| a) Nenhuma..... | Nenhuma..... |
| b) Até 5..... | Até 30..... |
| c) De 5 a 10..... | De 30 a 60..... |
| d) Acima de 10..... X | Acima de 60..... X |

3 - LOCALIZAÇÃO:

- a) Área Privada.....
- b) Área Pública..... X

4 - ORÇAMENTO:

Valor..... CR\$ 1.232.000,00

5 - OBSERVAÇÕES:



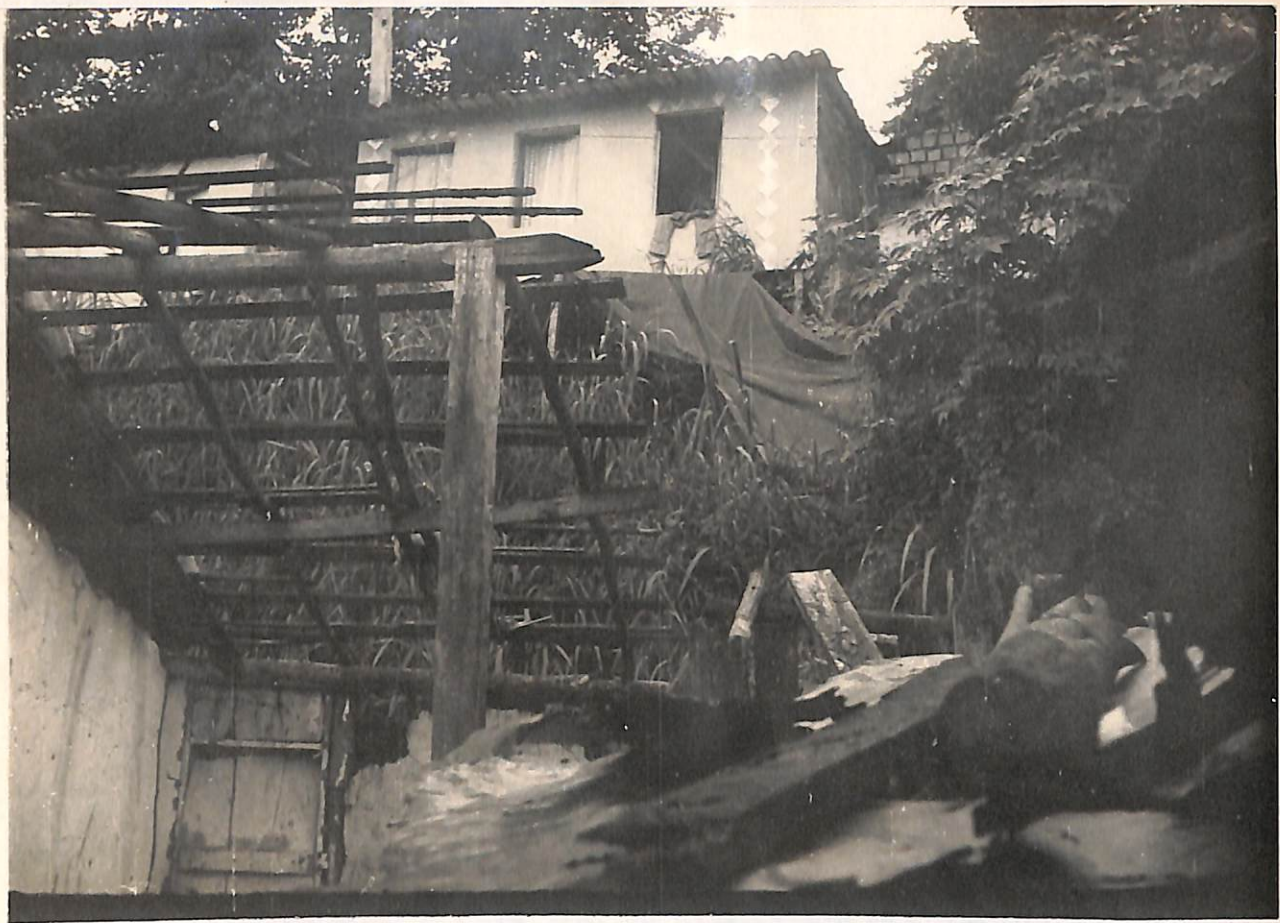

Q U E S T I O N Á R I O

RUAS: DJALMA RAMOS/MARTAGÃO GESTEIRA	BAIRRO: GRAÇA
PROCESSO Nº 9048/79	DATA: 27 / 04 / 81

1 - GRAU DE PROPRIEDADE:

- a) Prioridade 1..... X
- b) Prioridade 1A.....

2 - POPULAÇÃO:

CASAS

POPULAÇÃO

- | | |
|---------------------|------------------|
| a) Nenhuma..... | Nenhuma..... |
| b) Até 5..... 3 | Até 30..... 18 |
| c) De 5 a 10..... | De 30 a 60..... |
| d) Acima de 10..... | Acima de 60..... |

3 - LOCALIZAÇÃO:

- a) Área Privada.....
- b) Área Pública..... X

4 - ORÇAMENTO:

Valor..... CR\$ 921.074,00

5 - OBSERVAÇÕES:



Q U E S T I O N Á R I O

RUA: ATAIDE SEIXAS	BARRIO: GARCIA
PROCESSO: 19 8306 EC	DATA: 27 /04 /81

1.- GRAU DE PRIORIDADE:

- a) Prioridade 1 X
- b) Prioridade 1A

2.- POPULAÇÃO:

Casas	População
a) Nenhuma.....	Nenhuma.....
b) Até 5 X	Até 30 X
c) De 5 a 10	De 30 a 60
d) Acima de 10	Acima de 60

3.- LOCALIZAÇÃO:

- a) Área Privada.....
- b) Área Pública..... X

4.- ORÇAMENTO:

Valor..... 245.836,00

5.- OBSERVAÇÕES:

Há necessidade de executar uma nova alvenaria de contenção com uma altura maior para evitar um novo desmoronamento .

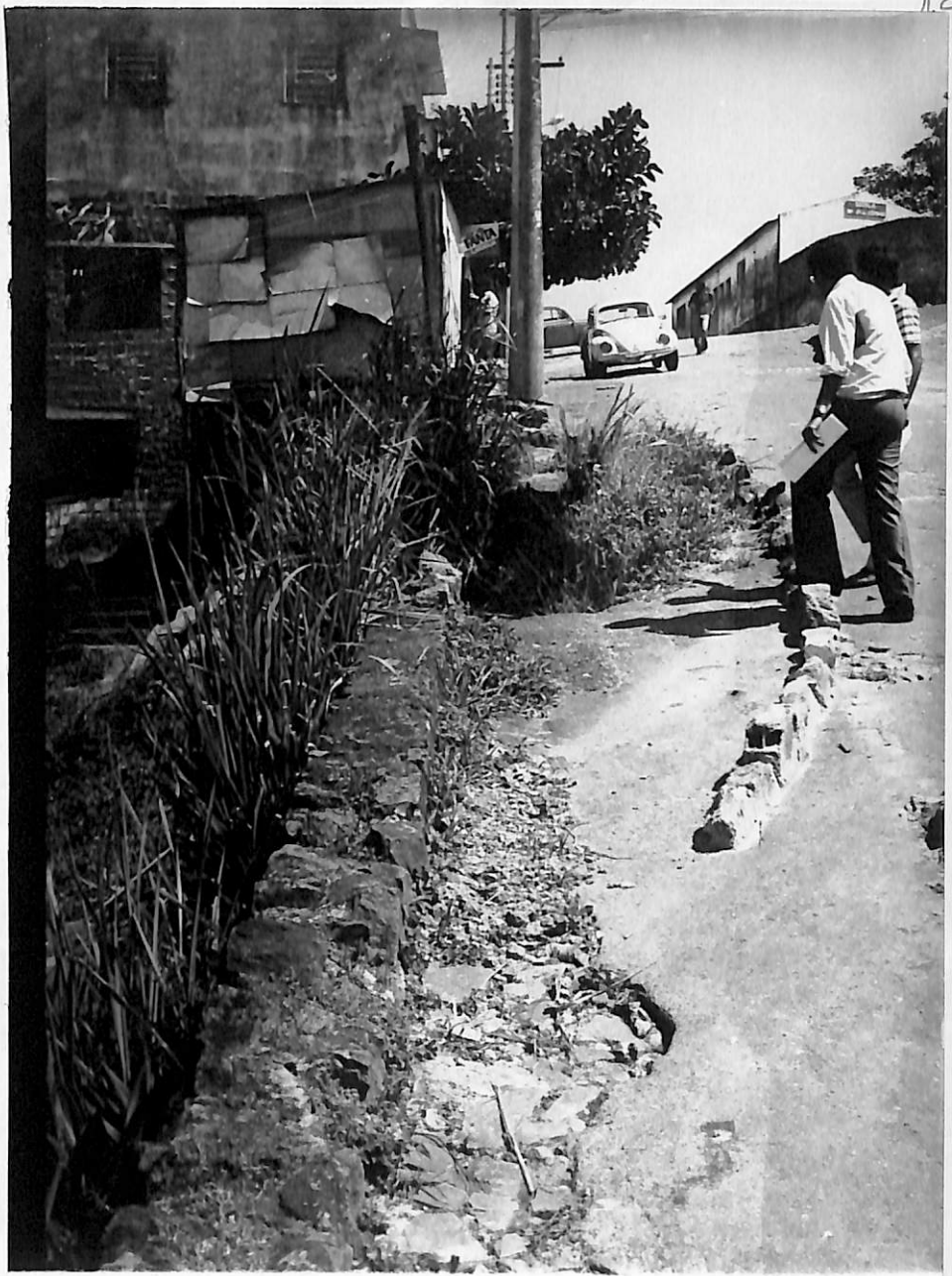



RUAS: 3a. TRAV. CARNEIRO DA ROCHA	BAIRRO: IAPI
PROCESSO Nº 1663/80	DATA: 28 / 04 / 81

1 - GRAU DE PROPRIEDADE:

- a) Prioridade 1..... X
- b) Prioridade 1A.....

2 - POPULAÇÃO:

CASAS

e

POPULAÇÃO

- | | |
|------------------------|--------------------|
| a) Nenhuma..... | Nenhuma..... |
| b) Até 5..... | Até 30..... |
| c) De 5 a 10..... | De 30 a 60..... |
| d) Acima de 10..... 10 | Acima de 60.....60 |

3 - LOCALIZAÇÃO:

- a) Área Privada.....
- b) Área Pública..... X

4 - ORÇAMENTO:

Valor..... CR\$ 992.017,00

5 - OBSERVAÇÕES:



RUAS: 2a.TRAV.DA RIO PRADO	BAIRRC: LIBERDADE
PROCESSO Nº 0768/80	DATA: 28 / 04 / 81

1 - GRAU DE PROPRIEDADE:

- a) Prioridade 1..... X
- b) Prioridade 1A.....

2 - POPULAÇÃO:

CASAS

POPULAÇÃO

- | | |
|-----------------------|----------------------|
| a) Nenhuma..... | Nenhuma..... |
| b) Até 5..... | Até 30..... |
| c) De 5 a 10..... (6) | De 30 a 60..... (36) |
| d) Acima de 10..... | Acima de 60..... |

3 - LOCALIZAÇÃO:

- a) Área Privada..... X
- b) Área Pública.....

4 - ORÇAMENTO:

Valor..... CR\$ 821.709,00

5 - OBSERVAÇÕES:



Q U E S T I O N Á R I O

RUAS: FREITAS HENRIQUE DE BAIXO	BAIRRO: QUINTAS
PROCESSO Nº 2703/80	DATA: 27 / 04 / 81

1 - GRAU DE PROPRIEDADE:

- a) Prioridade 1..... X
- b) Prioridade 1A.....

2 - POPULAÇÃO:

CASAS

POPULAÇÃO

- | | |
|---------------------|------------------|
| a) Nenhuma..... | Nenhuma..... |
| b) Até 5..... 5 | Até 30..... 30 |
| c) De 5 a 10..... | De 30 a 60..... |
| d) Acima de 10..... | Acima de 60..... |

3 - LOCALIZAÇÃO:

- a) Área Privada..... X
- b) Área Pública.....

4 - ORÇAMENTO:

Valor..... CR\$ 592.064,00

5 - OBSERVAÇÕES:



Prefeitura Municipal do Salvador
ESTADO DA BAHIA
D. C. O. P.

PREFEITURA MUNICIPAL DO SALVADOR
SECRETARIA DE URBANISMO
PROCESO Nº 27-13

INFORMAÇÕES

PROC N.º _____ de ____ / ____ / 19 ____

NOME DO REQUERENTE _____

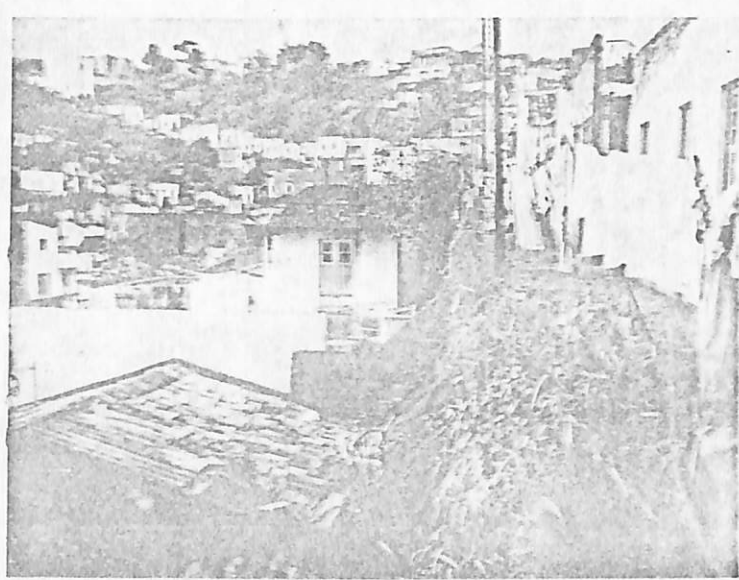

CASA Nº 29
→



Q U E S T I O N Á R I O

RUAS: IPIRANGA	BAIRRO: RIO VERMELHO
PROCESSO Nº 0499/80	DATA: 28 / 04 / 81

1 - GRAU DE PROPRIEDADE:

- a) Prioridade 1..... X
- b) Prioridade 1A.....

2 - POPULAÇÃO:

1

CASAS

2

POPULAÇÃO

- | | | |
|---------------------|--|------------------|
| a) Nenhuma..... | | Nenhuma..... |
| b) Até 5..... 2 | | Até 30..... 12 |
| c) De 5 a 10..... | | De 30 a 60..... |
| d) Acima de 10..... | | Acima de 60..... |

3 - LOCALIZAÇÃO:

- a) Área Privada..... X
- b) Área Pública.....

4 - ORÇAMENTO:

Valor..... CR\$ 1.162.324,00

5 - OBSERVAÇÕES: O talude já está vertical, requer a construção de uma alvenaria urgente.





RUAS: CRUZ DA REDENÇÃO	BAIRRO: BROTAS
PROCESSO Nº Jackson Cerqueira 2059/80	DATA: 27 / 04 / 81

1 - GRAU DE PROPRIEDADE:

- a) Prioridade 1..... X
- b) Prioridade 1A.....

2 - POPULAÇÃO:

CASAS

;

POPULAÇÃO

- | | |
|-----------------------|--------------------|
| a) Nenhuma..... | Nenhuma..... |
| b) Até 5..... | Até 30..... |
| c) De 5 a 10..... | De 30 a 60..... |
| d) Acima de 10..... X | Acima de 60..... X |

3 - LOCALIZAÇÃO:

- a) Área Privada.....
- b) Área Pública..... X

4 - ORÇAMENTO:

Valor..... CR\$ 2.670.057,00

5 - OBSERVAÇÕES:





RUAS: 2a. TRAV. MACHADO DE ASSIS	BAIRRC: BROTAS
PROCESSO Nº JACKSON CERQUEIRA 7792/79	DATA: 27 / 04 / 81

1 - GRAU DE PROPRIEDADE:

- a) Prioridade 1..... X
- b) Prioridade 1A.....

2 - POPULAÇÃO:

CASAS

POPULAÇÃO

- | | |
|---------------------|------------------|
| a) Nenhuma..... | Nenhuma..... |
| b) Até 5..... | Até 30..... |
| c) De 5 a 10..... | De 30 a 60..... |
| d) Acima de 10..... | Acima de 60..... |

3 - LOCALIZAÇÃO:

- a) Área Privada.....
- b) Área Pública..... X

4 - ORÇAMENTO:

Valor..... CR\$ 400.000,00

5 - OBSERVAÇÕES: Já foi autorizado a elaboração de um projeto e posteriormente a execução da obra



RUAS: HEITOR DIAS	BAIRRO: COSME DE FARIAS
PROCESSO Nº JACKSON CERQUEIRA 2523/79	DATA: 27 / 04 / 81

1 - GRAU DE PROPRIEDADE:

- a) Prioridade 1..... X
- b) Prioridade 1A.....

2 - POPULAÇÃO:

1

CASAS

2

POPULAÇÃO

- | | |
|-----------------------|------------------|
| a) Nenhuma..... | Nenhuma..... |
| b) Até 5..... | Até 30..... |
| c) De 5 a 10..... | De 30 a 60..... |
| d) Acima de 10..... X | Acima de 60..... |

3 - LOCALIZAÇÃO:

- a) Área Privada.....
- b) Área Pública..... X

4 - ORÇAMENTO:

Valor..... CR\$ 3.969.494,00

5 - OBSERVAÇÕES: A rua poderá ser obstruída pelo erosão prejudicando desta forma os pedestres que trafegam no local.



RUAS: FERNANDO LEAL	BAIRRC: I.A.P.I.
PROCESSO Nº JACKSON CERQUEIRA 4687/79	DATA: 27 / 04 / 81

1 - GRAU DE PROPRIEDADE:

- a) Prioridade 1..... X
- b) Prioridade 1A.....

2 - POPULAÇÃO:

CASAS

POPULAÇÃO

- | | |
|-----------------------|--------------------|
| a) Nenhuma..... | Nenhuma..... |
| b) Até 5..... | Até 30..... |
| c) De 5 a 10..... | De 30 a 60..... |
| d) Acima de 10..... X | Acima de 60..... X |

3 - LOCALIZAÇÃO:

- a) Área Privada.....
- b) Área Pública..... X

4 - ORÇAMENTO:

Valor..... CR\$ 8.636.093,00

5 - OBSERVAÇÕES:

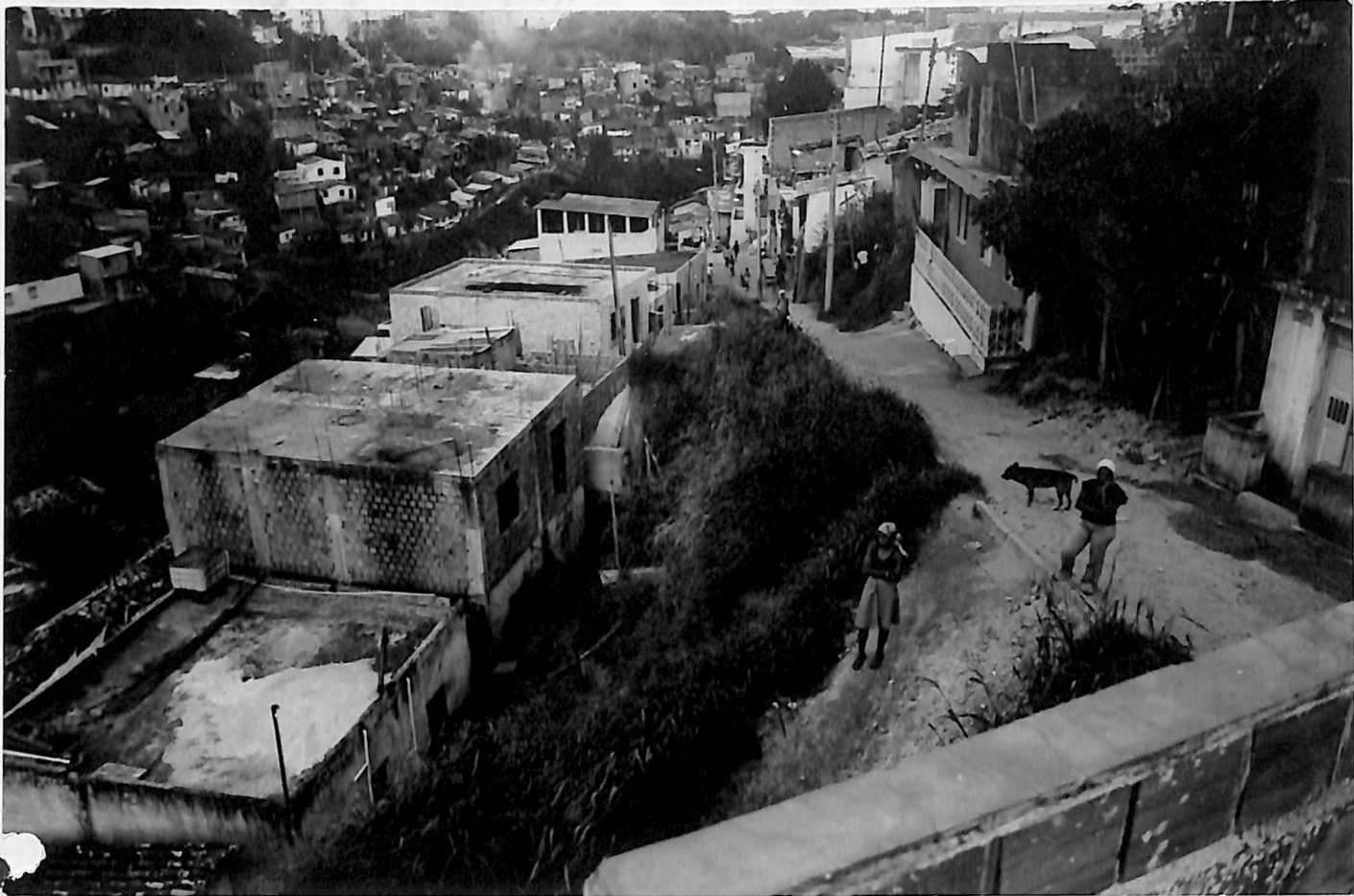

Q U E S T I O N Á R I O

RUAS: ALVARENGA PEIXOTO	BAIRRO: LIBERDADE
PROCESSO Nº JACKSON CERQUEIRA 3725/79	DATA: 27 / 04 / 81

1 - GRAU DE PROPRIEDADE:

- a) Prioridade 1.....
- b) Prioridade 1A.....

2 - POPULAÇÃO:

CASAS

POPULAÇÃO

- | | |
|-----------------------|--------------------|
| a) Nenhuma..... | Nenhuma..... |
| b) Até 5..... | Até 30..... |
| c) De 5 a 10..... | De 30 a 60..... |
| d) Acima de 10..... X | Acima de 60..... X |

3 - LOCALIZAÇÃO:

- a) Área Privada.....
- b) Área Pública..... X

4 - ORÇAMENTO:

Valor..... CR\$ 10.255.478,00

5 - OBSERVAÇÕES:



RUAS: DA ALEGRIA	BAIRRO: CURUZÚ
PROCESSO Nº 0102/81	DATA: / / 81

1 - GRAU DE PROPRIEDADE:

- a) Prioridade 1..... X
- b) Prioridade 1A.....

2 - POPULAÇÃO:

CASAS		POPULAÇÃO
a) Nenhuma.....		Nenhuma.....
b) Até 5.....		Até 30.....
c) De 5 a 10..... X		De 30 a 60..... X
d) Acima de 10.....		Acima de 60.....

3 - LOCALIZAÇÃO:

- a) Área Privada..... X
- b) Área Pública.....

4 - ORÇAMENTO:

Valor..... CR\$ 2.471.920,00

5 - OBSERVAÇÕES:

Verificar a possibilidade de incluir - Área / 1,500000



CONTENÇÃO DE ENCOSTAS

2a. ETAPA

RELAÇÃO APRESENTADA AO
SECRETÁRIO DE URBANIS-
MO EM 07 DE MAIO DE
1981.

Q U E S T I O N Á R I O

RUAS: PEDREIRA - EDF. BARBALHO		BAIRRC: QUINTAS
PROCESSO Nº	S/Nº	DATA: 28 / 04 / 81

1 - GRAU DE PROPRIEDADE:

- a) Prioridade 1..... X
- b) Prioridade 1A.....

2 - POPULAÇÃO:

CASAS

POPULAÇÃO

- | | |
|---------------------|------------------|
| a) Nenhuma..... X | Nenhuma..... X |
| b) Até 5..... | Até 30..... |
| c) De 5 a 10..... | De 30 a 60..... |
| d) Acima de 10..... | Acima de 60..... |

3 - LOCALIZAÇÃO:

- a) Área Privada..... X
- b) Área Pública.....

4 - ORÇAMENTO:

Valor..... CR\$ 2.049.184,00

5 - OBSERVAÇÕES:

Já executado pelo D.M.E.R. - Prefeitura
e entregue - Setembro/84 -
Pavimentação





RUAS: PARANÁ	BAIRRO: BEIRÚ
PROCESSO Nº 0054/81	DATA: 28 / 04 / 81

1 - GRAU DE PROPRIEDADE:

- a) Prioridade 1..... X
- b) Prioridade 1A.....

2 - POPULAÇÃO:

1

CASAS

2

POPULAÇÃO

- | | |
|-----------------------|--------------------|
| a) Nenhuma..... | Nenhuma..... |
| b) Até 5..... | Até 30..... |
| c) De 5 a 10..... | De 30 a 60..... |
| d) Acima de 10..... X | Acima de 60..... X |

3 - LOCALIZAÇÃO:

- a) Área Privada.....
- b) Área Pública..... X

4 - ORÇAMENTO:

Valor..... CR\$ 2.986.906,00

5 - OBSERVAÇÕES:



RUAS: AZEVEDO COUTINHO	BAIRRO: LIBERDADE
PROCESSO Nº JACKSON CERQUEIRA 4388/81	DATA: / / 81

1 - GRAU DE PROPRIEDADE:

- a) Prioridade 1..... X
- b) Prioridade 1A.....

2 - POPULAÇÃO:

CASAS

POPULAÇÃO

- | | |
|----------------------|--------------------|
| a) Nenhuma..... | Nenhuma..... |
| b) Até 5..... | Até 30..... |
| c) De 5 a 10..... | De 30 a 60..... |
| d) Acima de 10.....X | Acima de 60..... X |

3 - LOCALIZAÇÃO:

- a) Área Privada.....
- b) Área Pública..... X

4 - ORÇAMENTO:

Valor..... CR\$ 13.487.346,00

5 - OBSERVAÇÕES: Trecho da área onde houve deslizamento de terra era uma antiga passagem para pedestres.





RUAS: LUIZ ANSELMO	BAIRRO: BROTAS
PROCESSO Nº JACKSON CERQUEIRA	DATA: / / 81

1 - GRAU DE PROPRIEDADE:

- a) Prioridade 1..... X
- b) Prioridade 1A.....

2 - POPULAÇÃO:

CASAS

POPULAÇÃO

- | | |
|---------------------|------------------|
| a) Nenhuma..... | Nenhuma..... |
| b) Até 5..... X | Até 30..... X |
| c) De 5 a 10..... | De 30 a 60..... |
| d) Acima de 10..... | Acima de 60..... |

3 - LOCALIZAÇÃO:

- a) Área Privada.....
- b) Área Pública..... X

4 - ORÇAMENTO:

Valor..... CR\$ 1.509.782,00

5 - OBSERVAÇÕES:



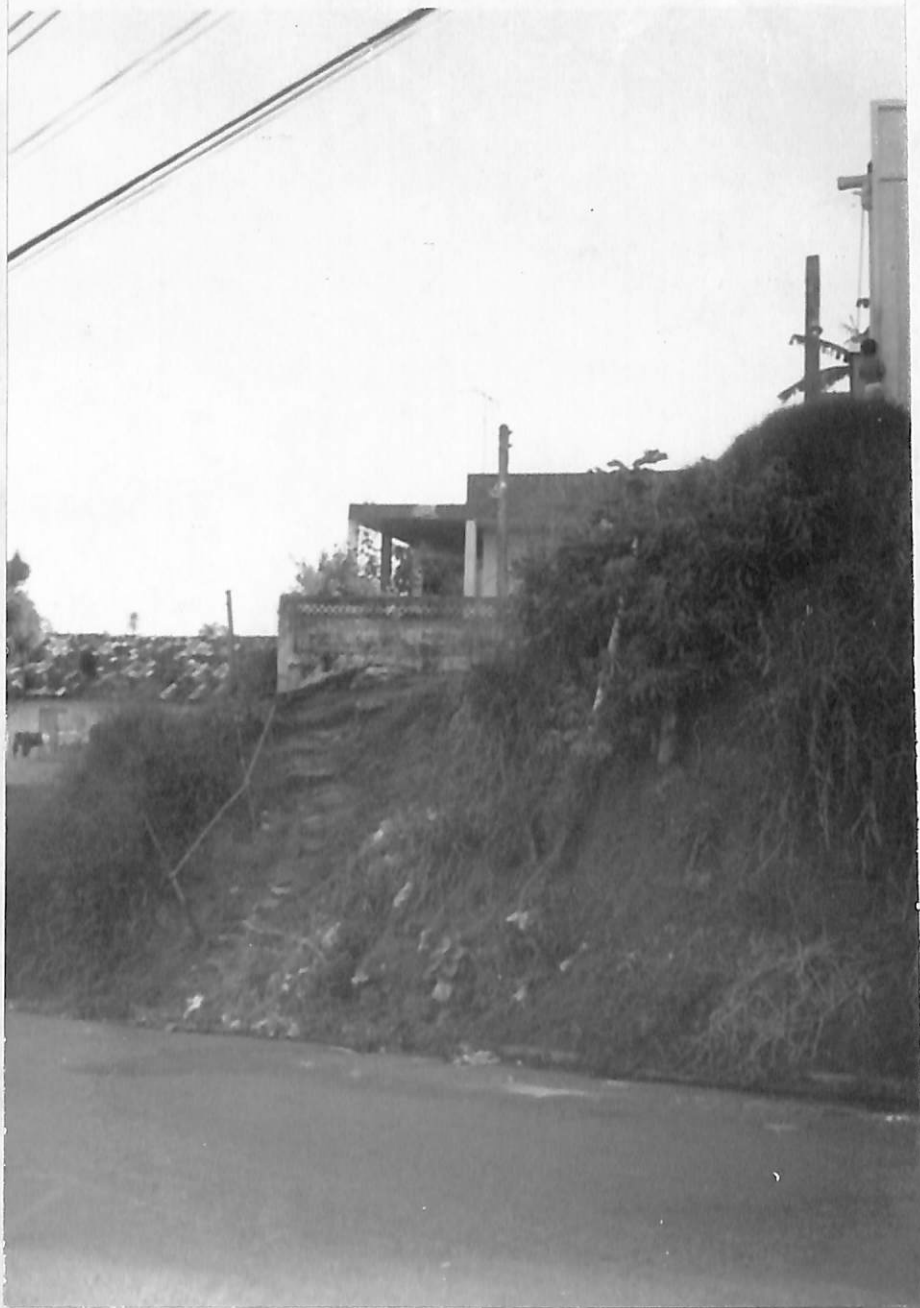



RCAS: LADEIRA DO PAU MIUDO		BAIRRO: PAU MIUDO
PROCESSO Nº	JACKSON CERQUEIRA 2646/81	DATA: / / 81

1 - GRAU DE PROPRIEDADE:

- a) Prioridade 1..... X
- b) Prioridade 1A.....

2 - POPULAÇÃO:

CASAS

POPULAÇÃO

- | | |
|-----------------------|--------------------|
| a) Nenhuma..... | Nenhuma..... |
| b) Até 5..... | Até 30..... |
| c) De 5 a 10..... | De 30 a 60..... |
| d) Acima de 10..... X | Acima de 60..... X |

3 - LOCALIZAÇÃO:

- a) Área Privada.....
- b) Área Pública..... X

4 - ORÇAMENTO:

Valor..... CR\$ 7.238.064,00

5 - OBSERVAÇÕES:

Contenção necessária próxima à pista, que favorece residências situadas à Rua GONÇALO MUNIZ (com solicitações processos nº 2446/81 - DCOP ; nº 1002/81-SUOP; e nº 0106/82 - DCOP).





RUAS: OURO PRETO	BAIRRO: PLATAFORMA
PROCESSO Nº 3225/80	DATA: / / 81

1 - GRAU DE PROPRIEDADE:

- a) Prioridade 1..... X
- b) Prioridade 1A.....

2 - POPULAÇÃO:

CASAS

POPULAÇÃO

- | | |
|---------------------|-------------------|
| a) Nenhuma..... | Nenhuma..... |
| b) Até 5..... | Até 30..... |
| c) De 5 a 10..... X | De 30 a 60..... X |
| d) Acima de 10..... | Acima de 60..... |

3 - LOCALIZAÇÃO:

- a) Área Privada.....
- b) Área Pública..... X

4 - ORÇAMENTO:

Valor..... CR\$ 1.195.597,00

5 - OBSERVAÇÕES:

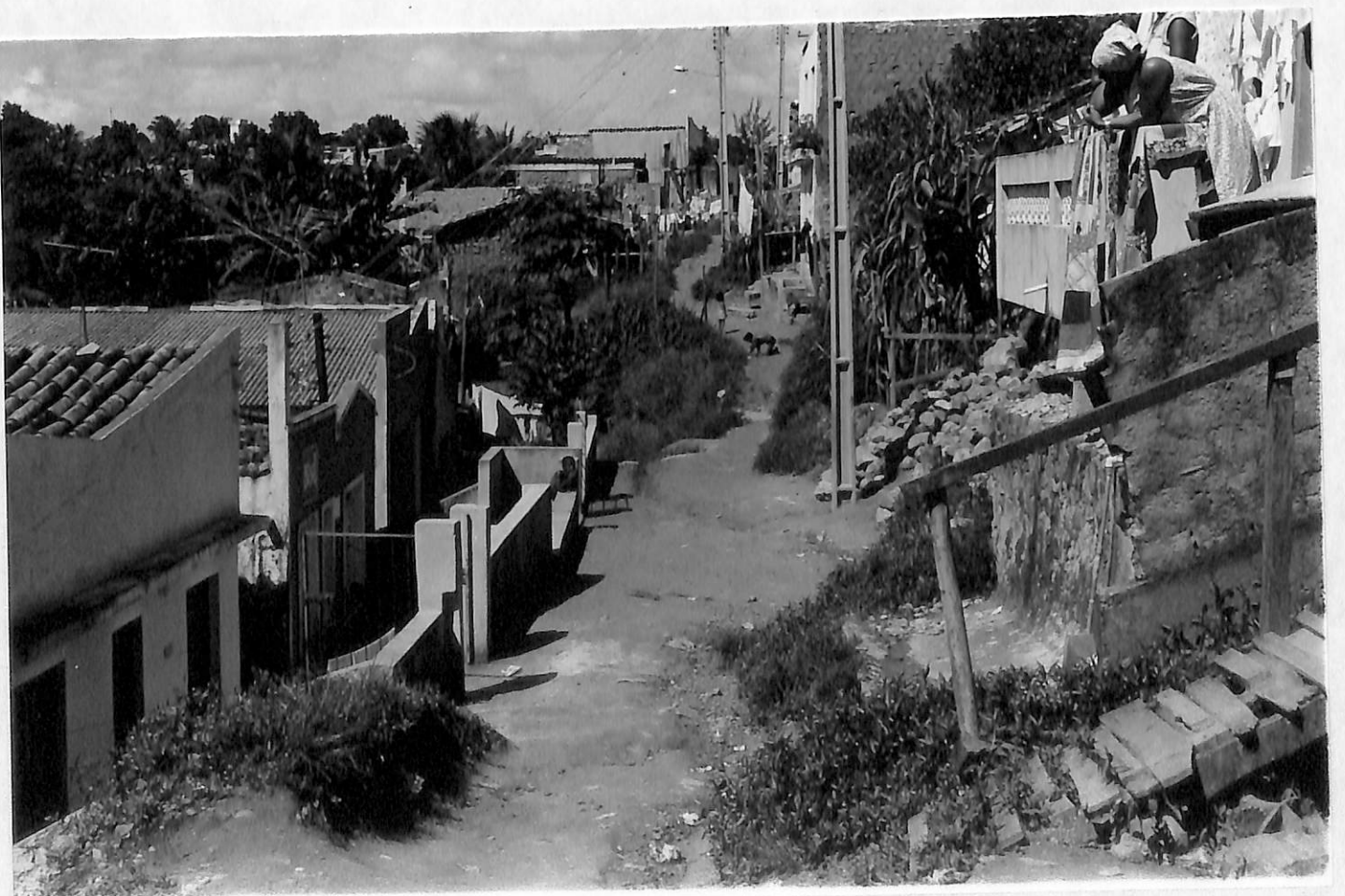
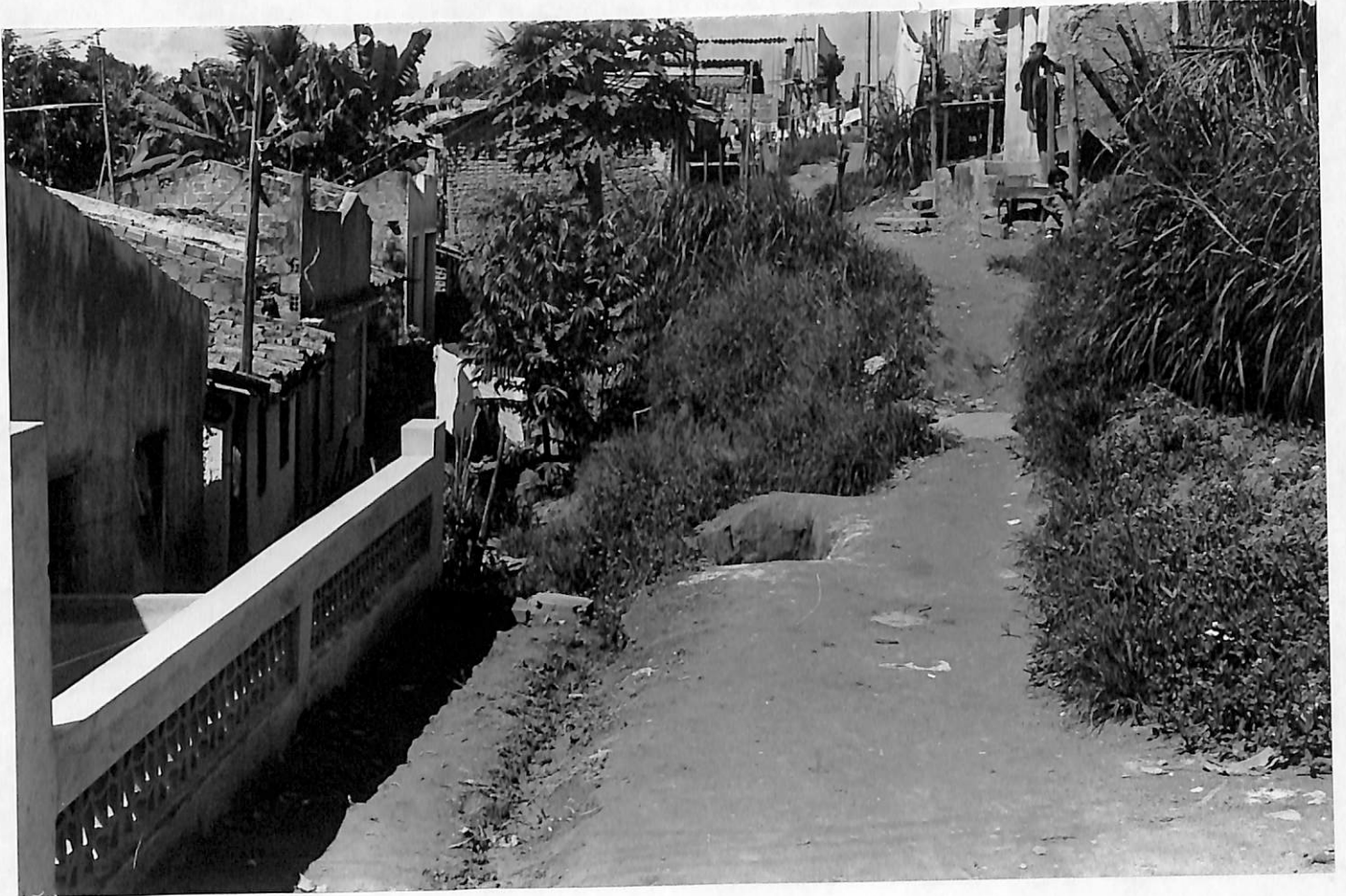

RUAS: TRAVESSA PEDRO LOPES	BARRIO: PRAIA GRANDE
PROCESSO Nº JACKSON CERQUEIRA 0098/81	DATA: / / 81

1 - GRAU DE PROPRIEDADE:

- a) Prioridade 1..... X
- b) Prioridade 1A.....

2 - POPULAÇÃO:

CASAS

POPULAÇÃO

- | | |
|---------------------|-------------------|
| a) Nenhuma..... | Nenhuma..... |
| b) Até 5..... | Até 30..... |
| c) De 5 a 10..... X | De 30 a 60..... X |
| d) Acima de 10..... | Acima de 60..... |

3 - LOCALIZAÇÃO:

- a) Área Privada..... X
- b) Área Pública.....

4 - ORÇAMENTO:

Valor..... CR\$ 7.146.096,00

5 - OBSERVAÇÕES:

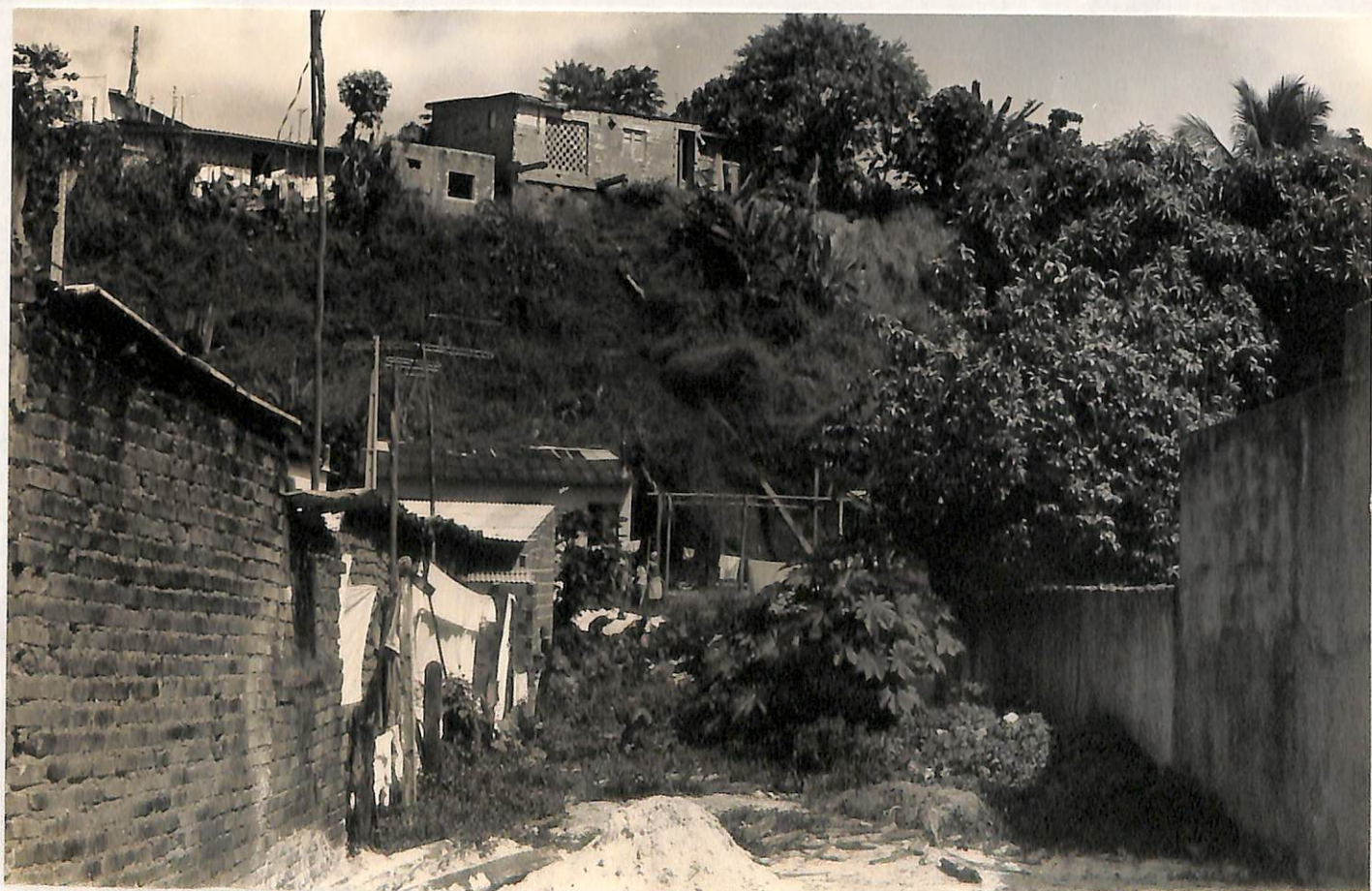

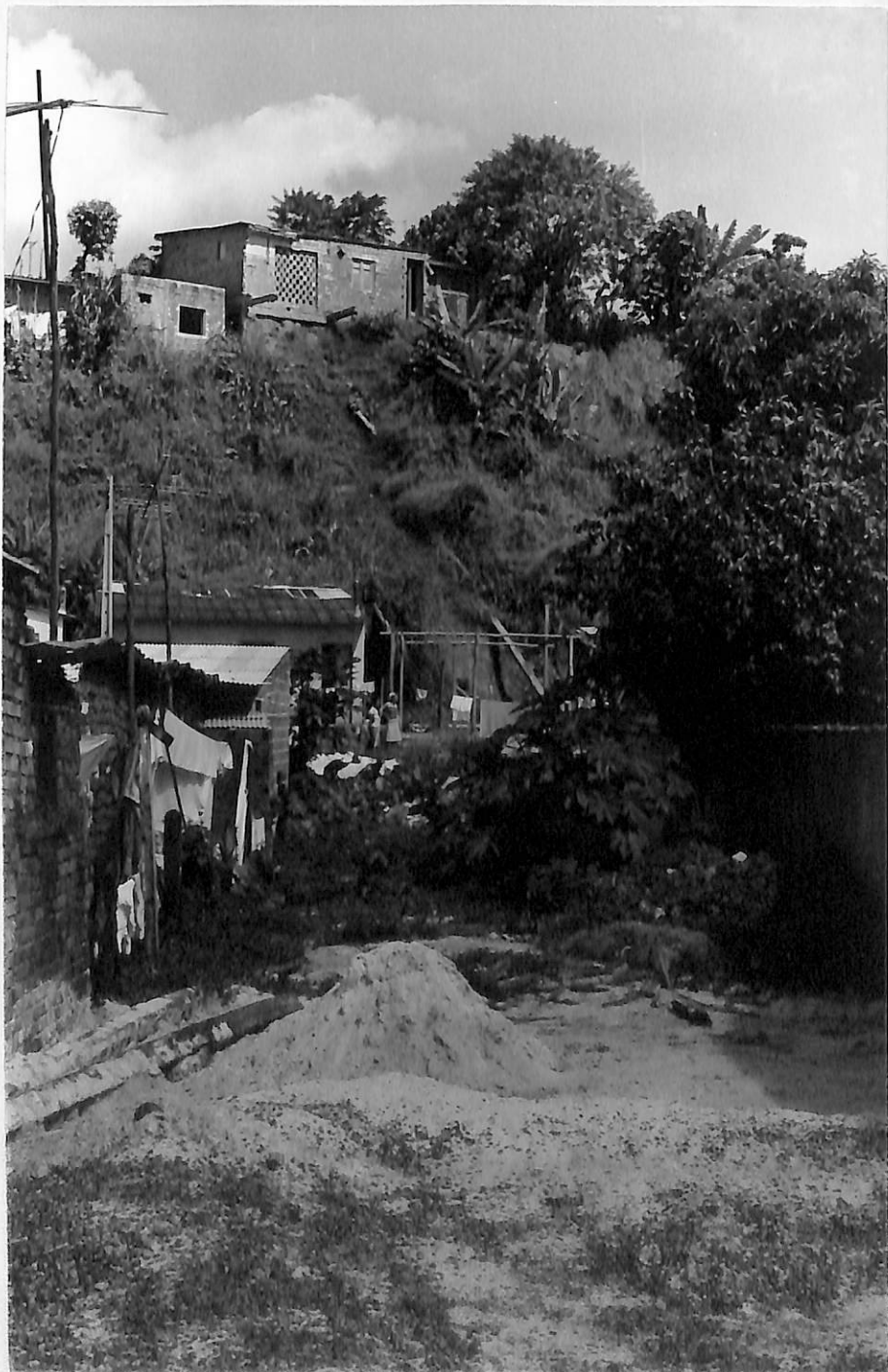

RUAS: GRUPO I.E. CLERISTON ANDRADE	BAIRRC: PAU DA LIMA
PROCESSO Nº JACKSON CERQUEIRA 7120/80	DATA: / / 81

1 - GRAU DE PROPRIEDADE:

- a) Prioridade 1.....X
- b) Prioridade 1A.....

2 - POPULAÇÃO:

CASAS

POPULAÇÃO

- | | |
|---------------------|------------------|
| a) Nenhuma..... | Nenhuma..... |
| b) Até 5..... | Até 30..... |
| c) De 5 a 10..... | De 30 a 60..... |
| d) Acima de 10..... | Acima de 60..... |

3 - LOCALIZAÇÃO:

- a) Área Privada.....
- b) Área Pública..... X

4 - ORÇAMENTO:

Valor..... CR\$ 694,365,00

5 - OBSERVAÇÕES:

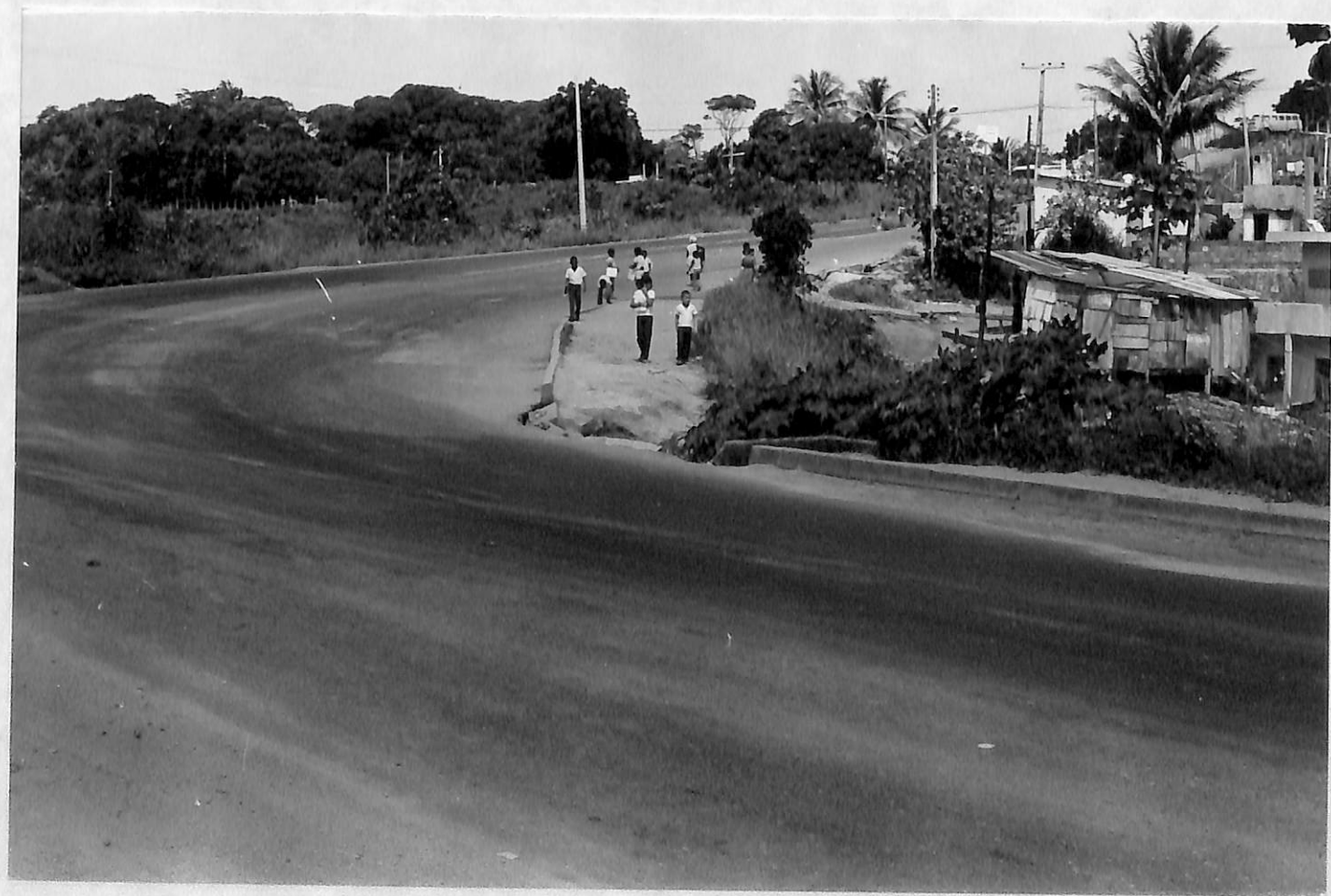

59

CONTENÇÃO DE ENCOSTAS

3a. ETAPA

RELAÇÃO APRESENTADA AO'
SECRETÁRIO DE URBANISMO
EM 07 DE MAIO DE 1981

QUESTIONÁRIO

Rua La. Vila America - Pedro Gama	BAIRRO: E. Velho de Brotas
PROCESSO: Nº 0240/80	DATA: 27 / 04 / 81

1.- GRAU DE PRIORIDADE:

- a) Prioridade 1
- b) Prioridade 1A X

2.- POPULAÇÃO:

Casas	População
a) Nenhuma.....	Nenhuma.....
b) Até 5 1	Até 30 6
c) De 5 a 10	De 30 a 60
d) Acima de 10	Acima de 60

3.- LOCALIZAÇÃO:

- a) Área Privada..... X
- b) Área Pública.....

4.- ORÇAMENTO:

Valor..... 126.722,00

5.- OBSERVAÇÕES:



PROCESSAMENTO

RUA: Ig. do Campo Santo	BAIRRO: Federação
PROCESSO: Nº 3287/80	DATA: 27 / 04/81

1.- GRAU DE PRIORIDADE:

- a) Prioridade 1
- b) Prioridade 1A X

2.- POPULAÇÃO:

Casas	População
a) Nenhuma.....	Nenhuma.....
b) Até 5 X	Até 30 X
c) De 5 a 10	De 30 a 60
d) Acima de 10	Acima de 60

3.- LOCALIZAÇÃO:

- a) Área Privada.....
- b) Área Pública..... X

4.- ORÇAMENTO:

Valor..... 668.835,00

5.- OBSERVAÇÕES:



SUBSISTÊNCIA

RUA: SOUZA UZEL , 90	BAIRRO: GARCIA
PROCESSO: Nº 1292/80	DATA: 27 / 04 / 51

1.- GRAU DE PRIORIDADE:

- a) Prioridade 1
- b) Prioridade 1A X

2.- POPULAÇÃO:

Casas	População
a) Nenhuma.....	Nenhuma.....
b) Até 5 X	Até 30 X
c) De 5 a 10	De 30 a 60
d) Acima de 10	Acima de 60

3.- LOCALIZAÇÃO:

- a) Área Privada.....
- b) Área Pública..... X

4.- ORÇAMENTO:

Valor..... 180.173,00

5.- OBSERVAÇÕES:

Há necessidade de complementação da alvenaria já existente .

Q U E S T I O N Á R I O

RUA: SOUZA UZEL - 83	Bairro: GARCIA
PROCESSO: Nº 2482/80	DATA: 27 / 04 / 81

1.- GRAD DE PRIORIDADE:

- a) Prioridade 1
- b) Prioridade 1A X

2.- POPULAÇÃO:

Casas	População
a) Nenhuma.....	Nenhuma.....
b) Até 5 X	Até 30 X
c) De 5 a 10	De 30 a 60
d) Acima de 10	Acima de 60

3.- LOCALIZAÇÃO:

- a) Área Privada..... X
- b) Área Pública.....

4.- ORÇAMENTO:

Valor..... 386.360,00

5.- OBSERVAÇÕES:



Q U E S T I O N Á R I O

RUA: 2a Trav. Pe.Domingos de Brito	BAIRRO: GARCIA
PROCESSO: s/nº	DATA: 27 / 04 /81

1.- GRAU DE PRIORIDADE:

- a) Prioridade 1
- b) Prioridade 1A X

2.- POPULAÇÃO:

Casas	População
a) Nenhuma.....	Nenhuma.....
b) Até 5 2	Até 30 12
c) De 5 a 10	De 30 a 60
d) Acima de 10	Acima de 60

3.- LOCALIZAÇÃO:

- a) Área Privada..... X
- b) Área Pública.....

4.- ORÇAMENTO:

Valor..... 3.882.159,00

5.- OBSERVAÇÕES:

E a complementação do Gabião já existente

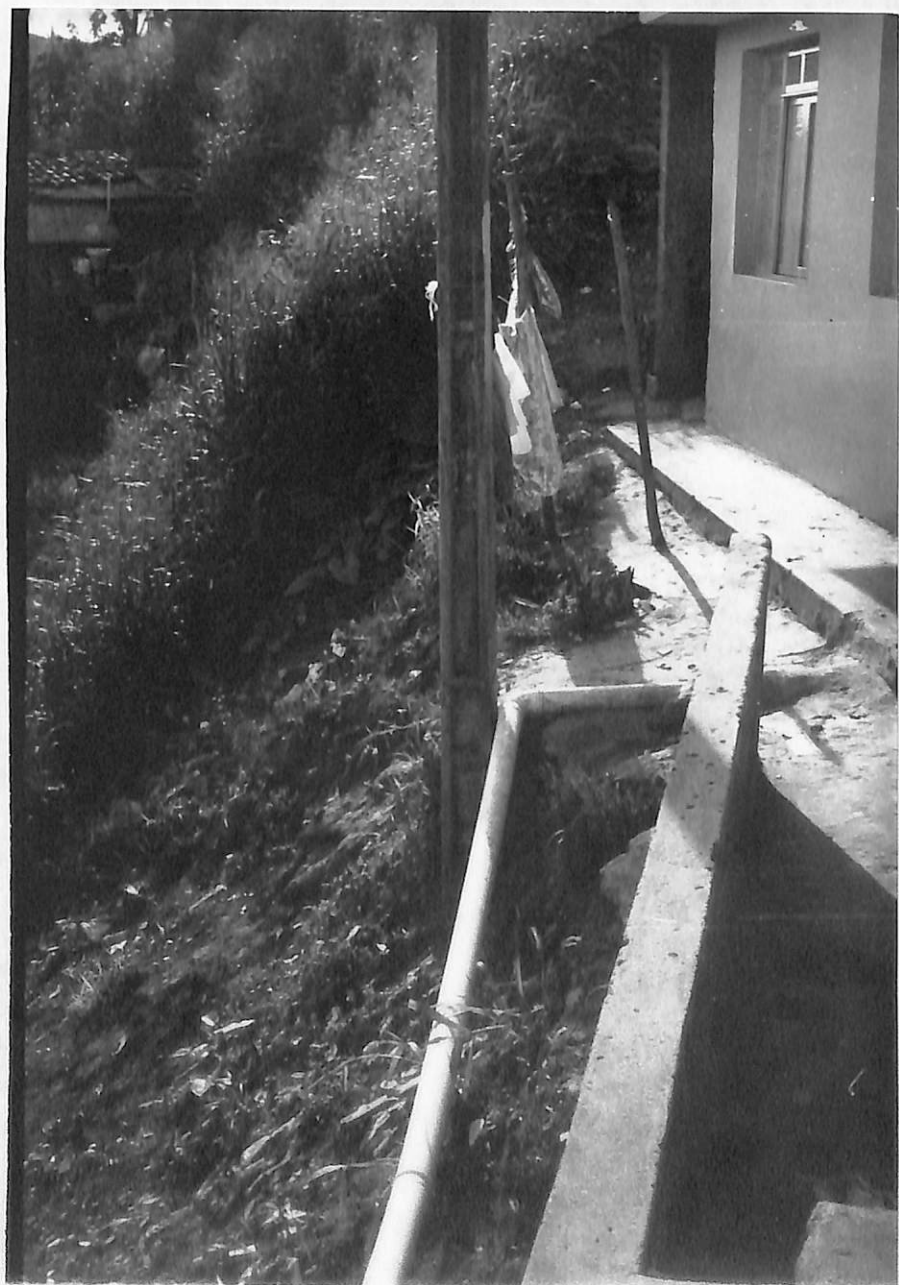

QUESTIONÁRIO

RUA: HERMINIO DE ANDRADE , 53	BAIRRO: HELLOR PIAS
PROCESSO: Nº 1515/80	DATA: 28 / 04 / 81

1.- GRAU DE PRIORIDADE:

- a) Prioridade 1
- b) Prioridade 1A X

2.- POPULAÇÃO:

Casas	População
a) Nenhuma.....	Nenhuma.....
b) Até 5 X	Até 30 12
c) De 5 a 10	De 30 a 60
d) Acima de 10	Acima de 60

3.- LOCALIZAÇÃO:

- a) Área Privada..... X
- b) Área Pública.....

4.- ORÇAMENTO:

Valor..... 1.845,221,00

5.- OBSERVAÇÕES:..

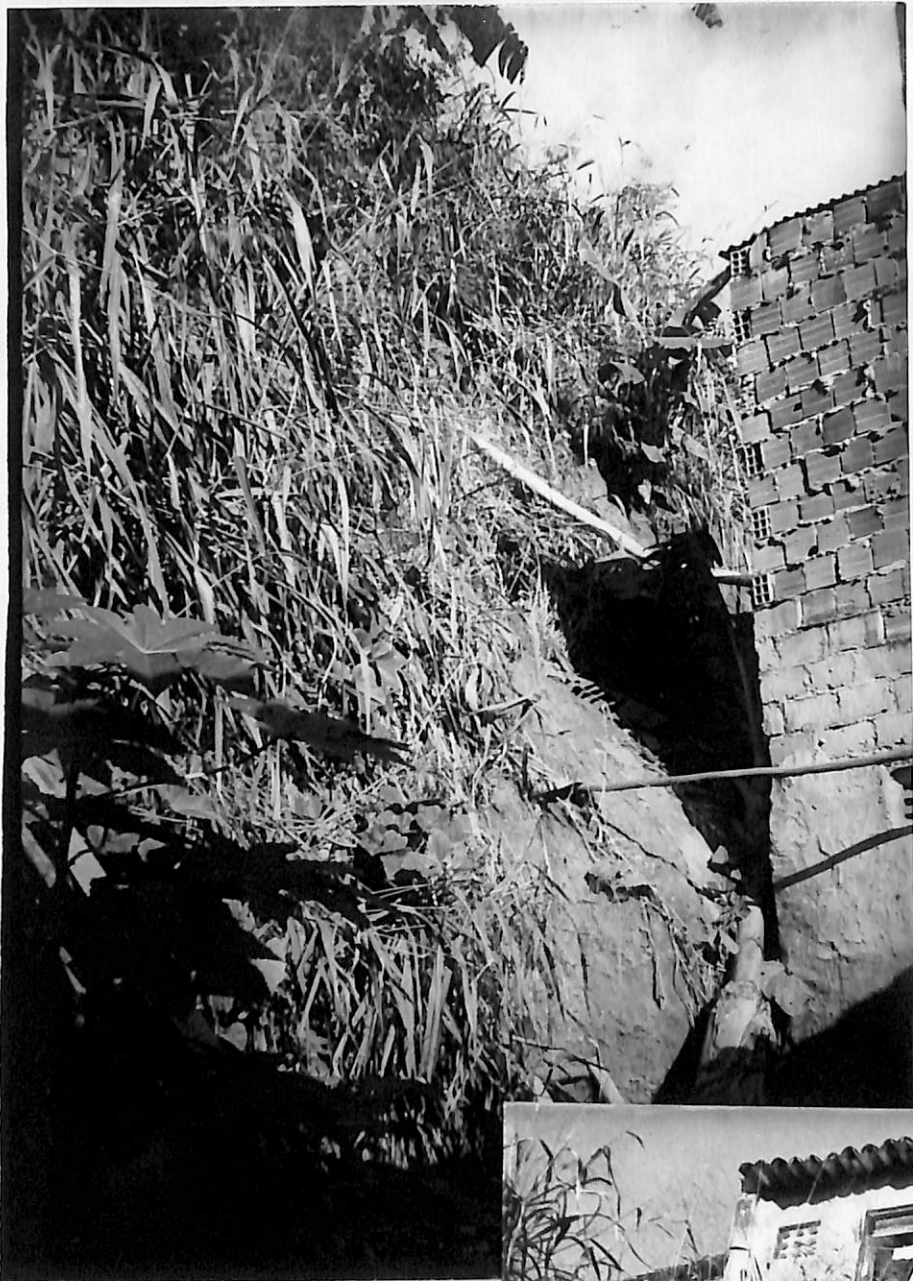



PROCESSO DE LICITAÇÃO

ENTRE LAD. DO NANÁ E O DIQUE RUA: PEQUENO	BAIRRO: VASCO DA GAMA
PROCESSO: Nº 1021/80	DATA: 28 / 04 / 81

1.- GRAU DE PRIORIDADE:

- a) Prioridade 1
- b) Prioridade 1A X

2.- POPULAÇÃO:

Casas	População
a) Nenhuma.....	Nenhuma.....
b) Até 5 1	Até 30 6
c) De 5 a 10	De 30 a 60
d) Acima de 10	Acima de 60

3.- LOCALIZAÇÃO:

- a) Área Privada.....
- b) Área Pública..... X

4.- ORÇAMENTO:

Valor..... 2.305.765,00

5.- OBSERVAÇÕES: Já existe uma alvenaria de contenção no local contudo de pouca altura, o muro da casa foi executado na crista do talude.

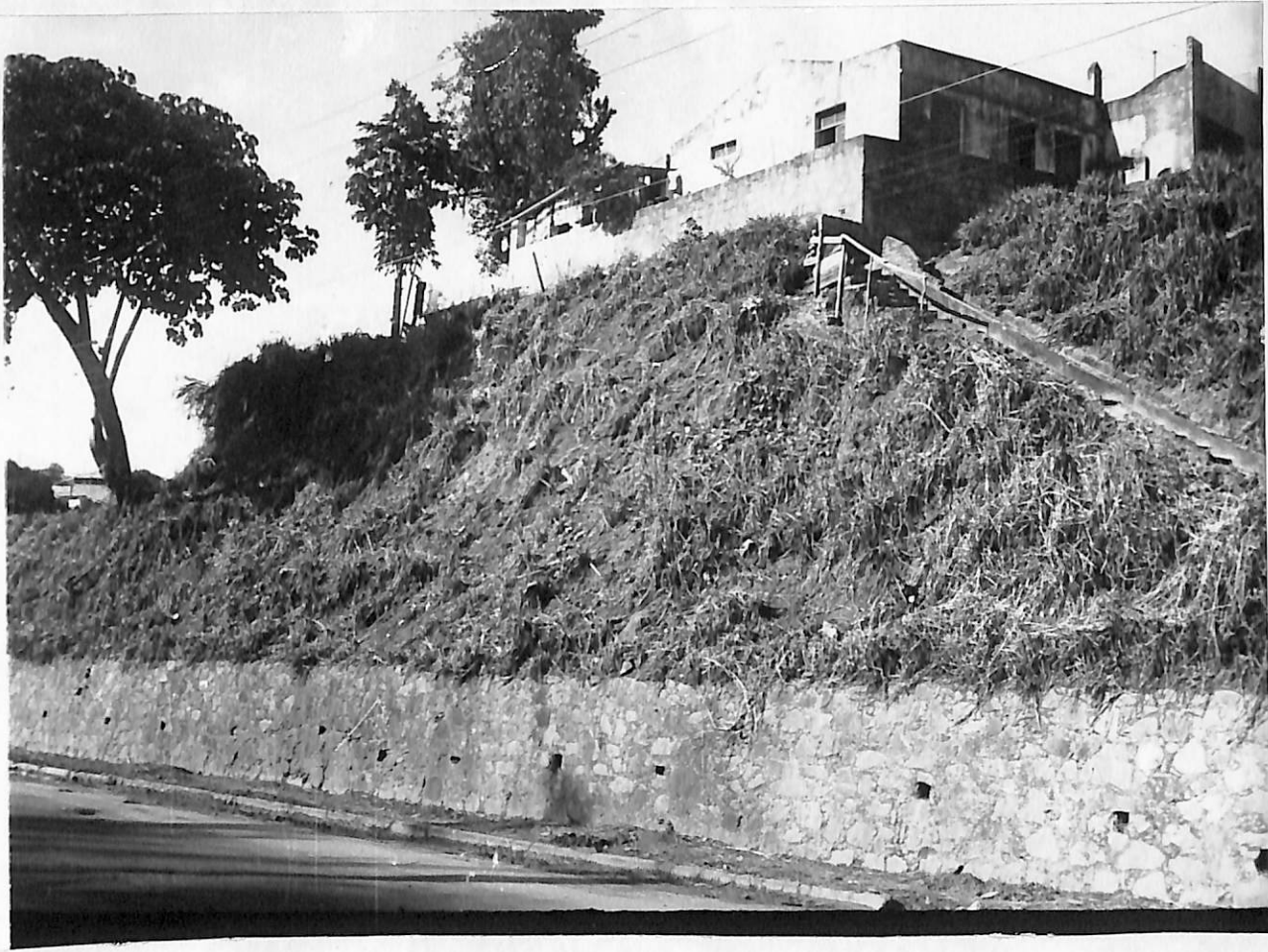



QUESTIONÁRIO

RUA: PADRE DOMINGOS DE BRITO	BAIRRO: CARIBALLI
PROCESSO:	DATA: / /81

1.- GRAU DE PRIORIDADE:

- a) Prioridade 1
- b) Prioridade 1A X

2.- POPULAÇÃO:

Casas	População
a) Nenhuma.....	Nenhuma.....
b) Até 5	Até 30
c) De 5 a 10	De 30 a 60
d) Acima de 10	Acima de 60

3.- LOCALIZAÇÃO:

- a) Área Privada.....
- b) Área Pública..... X

4.- ORÇAMENTO:

Valor..... 18.231.502,00

5.- OBSERVAÇÕES:





ESTADO DA BAHIA
PREFEITURA MUNICIPAL DO SALVADOR
SECRETARIA DE URBANISMO E OBRAS PÚBLICAS
GABINETE DO SECRETÁRIO

Salvador, 11 de junho de 1981.

OFÍCIO Nº 022/81

Senhor Assessor de Obras,

Conforme esclarecido quando do envio do primeiro relatório elaborado, estamos apresentando à V. Sa., com o presente, o RELATÓRIO Nº 2 dos casos de contenção de encostas cujas vistorias e orçamentos foram elaborados pelos órgãos técnicos desta SUOP e se encontram em condições de execução.

Contêm o presente relatório mais 24 casos de contenção, devidamente relacionados, ilustrados por fichas técnicas e fotografias, totalizando CR\$ 28.160.097,50.

Alguns casos já vistoriados preliminarmente terão seus orçamentos elaborados e constarão de um terceiro relatório a ser encaminhado oportunamente.

Atenciosamente,

WALDEMIRO FARIAS

Assessor

ILMº SR.

DR. GEORGE WAXMAN

M.D.ASSESSOR DE OBRAS DA SUOP

N E S T A

QUESTIONÁRIO

RUA: Conde de Castanheda	BAIRRO: Amaralina
PROCESSO: 7457/79	DATA: 09 / 06 / 81

1.- GRAU DE PRIORIDADE:

- a) Prioridade 1x
- b) Prioridade 1A
0

2.- POPULAÇÃO:

Casas	População
a) Nenhuma.....	Nenhuma.....
b) Até 5	Até 30
c) De 5 a 10	De 30 a 60
d) Acima de 10x	Acima de 60x

3.- LOCALIZAÇÃO:

- a) Área Privada.....
- b) Área Pública.....x

4.- ORÇAMENTO:

Valor... 382.021,92.....

5.- OBSERVAÇÕES:



QUESTIONÁRIO

RUA: Brandão Gomes	BAIRRO: Garcia
PROCESSO: 2616/80	DATA: 09 / 06 / 81

1.- GRAU DE PRIORIDADE:

- a) Prioridade 1x
- b) Prioridade 1A

2.- POPULAÇÃO:

Casas	População
a) Nenhuma.....	Nenhuma.....
b) Até 5	Até 30
c) De 5 a 10x	De 30 a 60x
d) Acima de 10	Acima de 60

3.- LOCALIZAÇÃO:

- a) Área Privada.....
- b) Área Pública.....x

4.- ORÇAMENTO:

Valor....2,444.000,00

5.- OBSERVAÇÕES:



Q U E S T I O N Á R I O

RUA: Av. Pacheco, 4	BAIRRO: San Martin
PROCESSO: s/No	DATA: 09 / 06 / 81

1.- GRAU DE PRIORIDADE:

- a) Prioridade 1 x
- b) Prioridade 1A

2.- POPULAÇÃO:

Casas	População
a) Nenhuma.....	Nenhuma.....
b) Até 5 x	Até 30 x
c) De 5 a 10	De 30 a 60
d) Acima de 10	Acima de 60

3.- LOCALIZAÇÃO:

- a) Área Privada.....
- b) Área Pública..... x

4.- ORÇAMENTO:

Valor.... 784.874,38

5.- OBSERVAÇÕES:



QUESTIONÁRIO

FUA: Garibaldi Gordilho	BAIRRO: S. Caetano
PROCESSO: 2158/80	DATA: 09/06/81

1.- GRAU DE PRIORIDADE:

- a) Prioridade 1 x
- b) Prioridade 1A

2.- POPULAÇÃO:

Casas	População
a) Nenhuma.....	Nenhuma.....
b) Até 5	Até 30
c) De 5 a 10	De 30 a 60
d) Acima de 10 x	Acima de 60 x

3.- LOCALIZAÇÃO:

- a) Área Privada.....
- b) Área Pública..... x

4.- ORÇAMENTO:

Valor.... 333.759,11

5.- OBSERVAÇÕES:



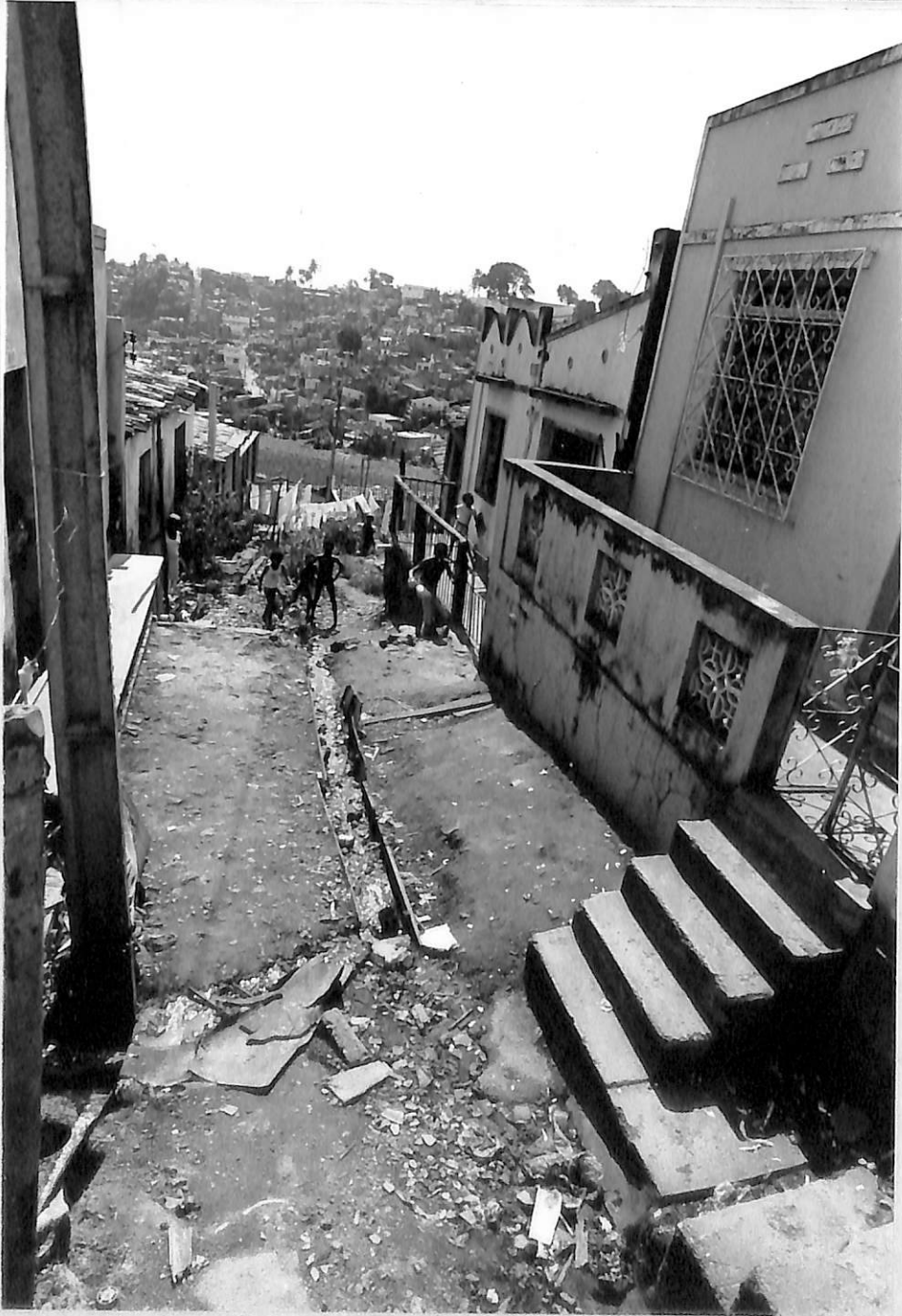

Q U E S T I O N Á R I O

RUA: Ipiranga	Nordeste BAIRRO: Amaralina
PROCESSO: 2036/80	DATA: 09 / 06/81

1.- GRAU DE PRIORIDADE:

- a) Prioridade 1 x
- b) Prioridade 1A

2.- POPULAÇÃO:

Casas	População
a) Nenhuma.....	Nenhuma.....
b) Até 5 x	Até 30 x
c) De 5 a 10	De 30 a 60
d) Acima de 10	Acima de 60

3.- LOCALIZAÇÃO:

- a) Área Privada..... x
- b) Área Pública.....

4.- ORÇAMENTO: :

Valor... 1.325.398,78

5.- OBSERVAÇÕES:



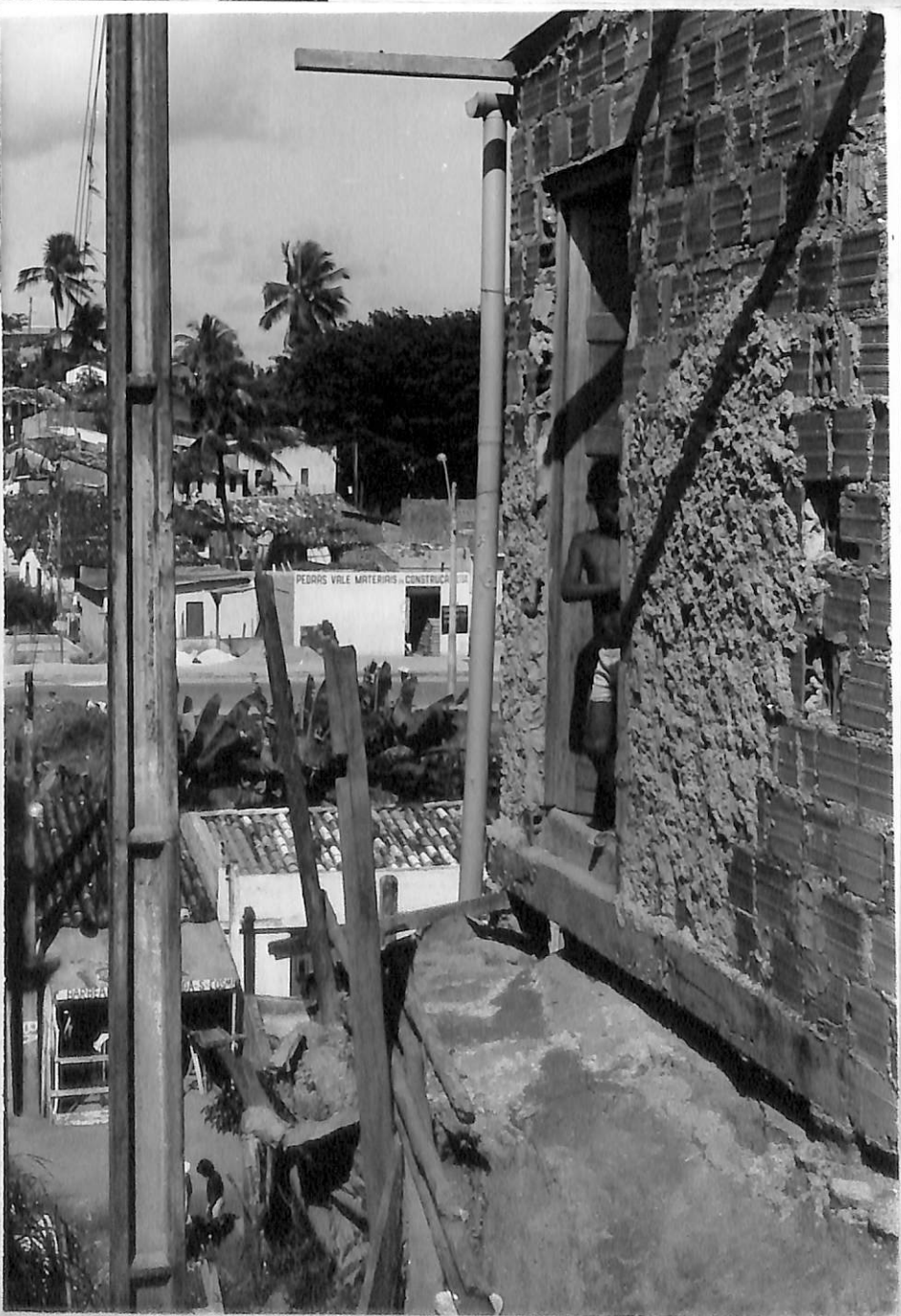



QUESTIONÁRIO

FUA: Trav. Carmela Dutra	BAIRRO: Liberdade
PROCESSO: 3424/80	DATA: 09/ 06/81

1.- GRAU DE PRIORIDADE:

- a) Prioridade 1 x
- b) Prioridade 1A

2.- POPULAÇÃO:

Casas	População
a) Nenhuma.....	Nenhuma.....
b) Até 5	Até 30
c) De 5 a 10x	De 30 a 60 x
d) Acima de 10	Acima de 60

3.- LOCALIZAÇÃO:

- a) Área Privada..... x
- b) Área Pública.....

4.- ORÇAMENTO:

Valor..1.637.313,60.....

5.- OBSERVAÇÕES:





QUESTIONÁRIO

RUA: Estrada da Rainha	BAIRRO: Quintas
PROCESSO: 3017/80	DATA: 09/06/81

1.- GRAU DE PRIORIDADE:

- a) Prioridade 1 x
- b) Prioridade 1A

2.- POPULAÇÃO:

Casas	População
a) Nenhuma..... x	Nenhuma..... x
b) Até 5	Até 30
c) De 5 a 10	De 30 a 60
d) Acima de 10	Acima de 60

3.- LOCALIZAÇÃO:

- a) Área Privada.....
- b) Área Pública..... x

4.- ORÇAMENTO:

Valor.. 585.692,56.....

5.- OBSERVAÇÕES:



QUESTIONÁRIO

RUA: Trav. São Roque	BAIRRO: Barros Reis
PROCESSO: 1932/80	DATA: 09 / 06 / 81

1.- GRAU DE PRIORIDADE:

- a) Prioridade 1 x
- b) Prioridade 1A

2.- POPULAÇÃO:

Casas	População
a) Nenhuma.....	Nenhuma.....
b) Até 5x	Até 30 x
c) De 5 a 10	De 30 a 60
d) Acima de 10	Acima de 60

3.- LOCALIZAÇÃO:

- a) Área Privada.....
- b) Área Pública.....x

4.- ORÇAMENTO:

Valor.....289.507,75.....

5.- OBSERVAÇÕES:



QUESTIONÁRIO

RUA: Valerio Silva	BAIRRO: B. Reis
PROCESSO: 1299/80	DATA: 09 / 06 / 81

1.- GRAU DE PRIORIDADE:

- a) Prioridade 1 x
- b) Prioridade 1A

2.- POPULAÇÃO:

- | Casas | População |
|------------------------|---------------------|
| a) Nenhuma..... | Nenhuma..... |
| b) Até 5 | Até 30 |
| c) De 5 a 10 | De 30 a 60 |
| d) Acima de 10 x | Acima de 60 x |

3.- LOCALIZAÇÃO:

- a) Área Privada.....
- b) Área Pública..... x

4.- ORÇAMENTO:

Valor... 1..055.791,57.....

5.- OBSERVAÇÕES:



QUESTIONÁRIO

RUA: Direta de S. Caetano	BAIRRO: S. Caetano
PROCESSO: 1929/80	DATA: 09 / 06 / 81

1.- GRAU DE PRIORIDADE:

- a) Prioridade 1 x
- b) Prioridade 1A

2.- POPULAÇÃO:

Casas	População
a) Nenhuma.....	Nenhuma.....
b) Até 5 x	Até 30 x
c) De 5 a 10	De 30 a 60
d) Acima de 10	Acima de 60

3.- LOCALIZAÇÃO:

- a) Área Privada..... x
- b) Área Pública.....

4.- ORÇAMENTO:

Valor.....1.299.458,15.....

5.- OBSERVAÇÕES:



QUESTIONÁRIO

RUA: Jose Ramos	BAIRRO: E.Velho Brotas
PROCESSO: 2669/80	DATA: 09 / 06/81

1.- GRAU DE PRIORIDADE:

- a) Prioridade 1x
- b) Prioridade 1A

2.- POPULAÇÃO:

Casas	População
a) Nenhuma.....	Nenhuma.....
b) Até 5 x	Até 30x
c) De 5 a 10	De 30 a 60
d) Acima de 10	Acima de 60

3.- LOCALIZAÇÃO:

- a) Área Privada..... x
- b) Área Pública.....

4.- ORÇAMENTO:

Valor...1.128.000,00.....

5.- OBSERVAÇÕES:



Q U E S T I O N Á R I O

RUA: Av. Oceanica	BAIRRO: Ondina
PROCESSO: 1729/80	DATA: 09 / 06/81

1.- GRAU DE PRIORIDADE:

- a) Prioridade 1x
- b) Prioridade 1A

2.- POPULAÇÃO:

Casas	População
a) Nenhuma.....x	Nenhuma.....x
b) Até 5	Até 30
c) De 5 a 10	De 30 a 60
d) Acima de 10	Acima de 60

3.- LOCALIZAÇÃO:

- a) Área Privada.....
- b) Área Pública.....x

4.- ORÇAMENTO:

Valor.....3.514.488,11
527.421,64

5.- OBSERVAÇÕES:



QUESTIONÁRIO

RUA: Travessa Maria José	BAIRRO: Federação
PROCESSO: 4571/78	DATA: 09 / 06/81

1.- GRAU DE PRIORIDADE:

- a) Prioridade 1
- b) Prioridade 1A x

2.- POPULAÇÃO:

Casas	População
a) Nenhuma.....	Nenhuma.....
b) Até 5	Até 30
c) De 5 a 10	De 30 a 60
d) Acima de 10 x	Acima de 60 x

3.- LOCALIZAÇÃO:

- a) Área Privada.....x
- b) Área Pública.....x

4.- ORÇAMENTO:

Valor.....5.060.000,00.....

5.- OBSERVAÇÕES:



QUESTIONÁRIO

END: Praia do Forte PROCESSO: 1885/80	EMP: M. Serraz DATA: 09/06/81
--	----------------------------------

1.- GRAU DE PRIORIDADE:

- a) Prioridade 1
- b) Prioridade 1A x

2.- POPULAÇÃO:

Casas	População
a) Nenhuma.....x	Nenhuma..... x
b) Até 5	Até 30
c) De 5 a 10	De 30 a 60
d) Acima de 10	Acima de 60

3.- LOCALIZAÇÃO:

- a) Área Privada.....
- b) Área Pública.....x

4.- ORÇAMENTO:

Valor.....159.032,38.....

5.- OBSERVAÇÕES:



112

C U E S T I O N Á R I O

RUÁ: Barão de Uruguaiana	BATPRO: Roma
PROCESSO: 2064/80	DATA: 09/06 /81

1.- GRAU DE PRIORIDADE:

- a) Prioridade 1
- b) Prioridade 1A x

2.- POPULAÇÃO:

Casas	População
a) Nenhuma.....	Nenhuma.....
b) Até 5 x	Até 30 x
c) De 5 a 10	De 30 a 60
d) Acima de 10	Acima de 60

3.- LOCALIZAÇÃO:

- a) Área Privada.....
- b) Área Pública..... x

4.- ORÇAMENTO:

Valor.....425.927.,92.....

5.- OBSERVAÇÕES:



QUESTIONÁRIO

RUA: Pacífico Pereira	BAIRRO: Garcia
PROCESSO: 3241/80	DATA: 09 / 06 / 81

1.- GRAU DE PRIORIDADE:

- a) Prioridade 1
- b) Prioridade 1A x

2.- POPULAÇÃO:

Casas	População
a) Nenhuma.....	Nenhuma.....
b) Até 5 x	Até 30 x
c) De 5 a 10	De 30 a 60
d) Acima de 10	Acima de 60

3.- LOCALIZAÇÃO:

- a) Área Privada.....
- b) Área Pública..... x

4.- ORÇAMENTO:

Valor..1.066,000,00.....

5.- OBSERVAÇÕES:



Q U E S T I O N Á R I O

RUA: Aristoteles Gões	BAIRRO: S. Caetano
PROCESSO: 3379/80	DATA: 09 / 06 / 81

1.- GRAU DE PRIORIDADE:

- a) Prioridade 1
- b) Prioridade 1Ax

2.- POPULAÇÃO:

- | Casas | População |
|----------------------|-------------------|
| a) Nenhuma..... | Nenhuma..... |
| b) Até 5x | Até 30x |
| c) De 5 a 10 | De 30 a 60 |
| d) Acima de 10 | Acima de 60 |

3.- LOCALIZAÇÃO:

- a) Área Privada.....
- b) Área Pública.....x

4.- ORÇAMENTO:

Valor.... 2.042.793,36:.....

5.- OBSERVAÇÕES:



RUA: 3ª Trav. Candeias	FALTA: Liberdade
PROCESSO: 1264/80	DATA: 09 / 06/81

1.- GRAU DE PRIORIDADE:

- a) Prioridade 1
- b) Prioridade 1Ax

2.- POPULAÇÃO:

Casas	População
a) Nenhuma.....	Nenhuma.....
b) Até 5x	Até 30x
c) De 5 a 10	De 30 a 60
d) Acima de 10	Acima de 60

3.- LOCALIZAÇÃO:

- a) Área Privada.....x
- b) Área Pública.....

4.- ORÇAMENTO:

Valor.....964.708,80.....

5.- OBSERVAÇÕES:



QUESTIONÁRIO

RUA: Bento Sabino dos Reis	BAIRRO: Cx. D'Água
PROCESSO: 7233/79	DATA: 09/06/81

1.- GRAU DE PRIORIDADE:

- a) Prioridade 1
- b) Prioridade 1Ax

2.- POPULAÇÃO:

Casas	População
a) Nenhuma.....x	Nenhuma..... x
b) Até 5	Até 30
c) De 5 a 10	De 30 a 60
d) Acima de 10	Acima de 60

3.- LOCALIZAÇÃO:

- a) Área Privada.....
- b) Área Pública.....x

4.- ORÇAMENTO:

Valor...1,122,404,48.....

5.- OBSERVAÇÕES:



QUESTIONÁRIO

PROPOSTA: José Mariaz, Pista	BATERIA: E. da Rainha
PROCESSO: 1538/80	DATA: 09 / 06 / 81

1.- GRAU DE PRIORIDADE:

- a) Prioridade 1
- b) Prioridade 1Ax

2.- POPULAÇÃO:

Casas	População
a) Nenhuma.....	Nenhuma.....
b) Até 5x	Até 30x
c) De 5 a 10	De 30 a 60
d) Acima de 10	Acima de 60

3.- LOCALIZAÇÃO:

- a) Área Privada.....
- b) Área Pública.....x

4.- ORÇAMENTO:

Valor.....416.097,06.....

5.- OBSERVAÇÕES:

- O serviço consta de:
- Conclusão da alvenaria localizada ao lado de uma pista e
 - Recuperação de Caixas de Inspeção.





Q U E S T I O N Á R I O

RUA: Praia de S. Tomé de Paripe	CARRRO: Paripe
PROCESSO: 7074/79	DATA: 09/ 06/81

1.- GRAU DE PRIORIDADE:

- a) Prioridade 1
- b) Prioridade 1Ax

2.- POPULAÇÃO:

Casas	População
a) Nenhuma.....x	Nenhuma.....x
b) Até 5	Até 30
c) De 5 a 10	De 30 a 60
d) Acima de 10	Acima de 60

3.- LOCALIZAÇÃO:

- a) Área Privada.....
- b) Área Pública.....x

4.- ORÇAMENTO:

Valor... 338,708,24

5.- OBSERVAÇÕES:



QUESTIONÁRIO

RUA: 4 de Dezembro	CIDADE: Pernambuco
PROCESSO: 2960/80	DATA: 09/06 /81

1.- GRAU DE PRIORIDADE:

- a) Prioridade 1
- b) Prioridade 1A x

2.- POPULAÇÃO:

Casas	População
a) Nenhuma.....	Nenhuma.....
b) Até 5	Até 30
c) De 5 a 10	De 30 a 60
d) Acima de 10x	Acima de 60 x

3.- LOCALIZAÇÃO:

- a) Área Privada.....
- b) Área Pública..... x

4.- ORÇAMENTO:

Valor....1.461.656,00.....

5.- OBSERVAÇÕES:

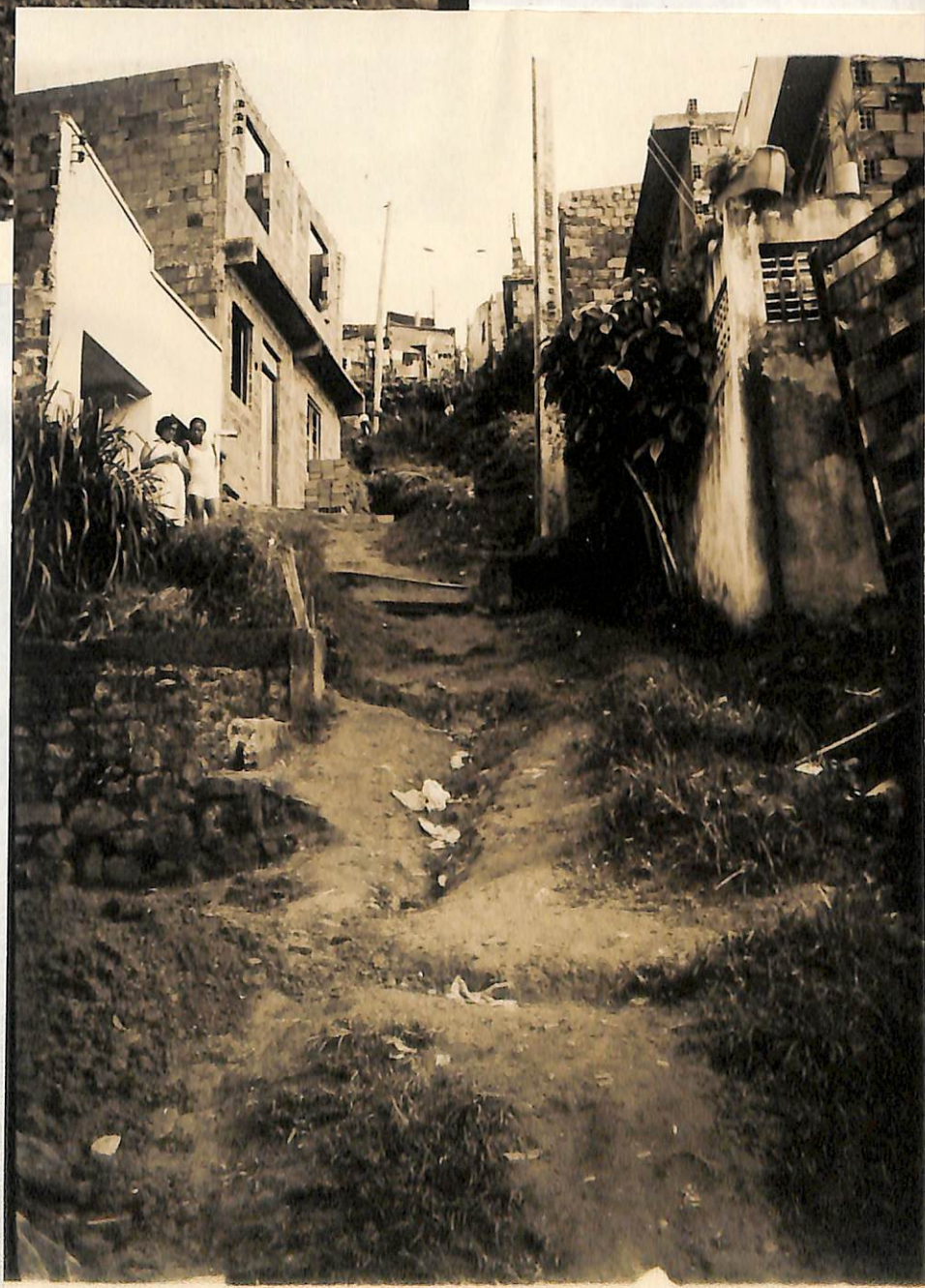

QUESTIONÁRIO

FUNDAÇÃO: 1983/80 PROCESSO: 1983/80	BAIRRO: Matatu DATA: 09/06/81
--	----------------------------------

1.- GRAU DE PRIORIDADE:

- a) Prioridade 1
- b) Prioridade 1Ax

2.- POPULAÇÃO:

Casas	População
a) Nenhuma.....	Nenhuma.....
b) Até 5x	Até 30x
c) De 5 a 10	De 30 a 60
d) Acima de 10	Acima de 60

3.- LOCALIZAÇÃO:

- a) Área Privada.....
- b) Área Pública.....x

4.- ORÇAMENTO:

Valor... 574.481,46.....

5.- OBSERVAÇÕES:



QUESTIONÁRIO

RNA: Irmador, nº 11	BAIRRO: E. Velho Brasil
PROCESSO: 6348/79	DATA: 09 / 06 / 81

1.- GRAU DE PRIORIDADE:

- a) Prioridade 1
- b) Prioridade 1A x

2.- POPULAÇÃO:

Casas	População
a) Nenhuma.....	Nenhuma.....
b) Até 5x	Até 30x
c) De 5 a 10	De 30 a 60
d) Acima de 10	Acima de 60

3.- LOCALIZAÇÃO:

- a) Área Privada.....x
- b) Área Pública.....

4.- ORÇAMENTO:

Valor.....358.560,23.....

5.- OBSERVAÇÕES:



CONTENÇÃO DE ENCOSTAS
PROCESSOS E/OU PROJETOS EXISTENTES NA SUOP E NA SURCAP

COMPLEMENTAÇÃO DA 1ª. ETAPA

PROCESSO	RUA	BAIRRO	INTERESSADO	CUSTO
01. 2620/80	Trav. Prado Valadares ✓	Nazaré	Governadoria	1.201.449,00
02. 2620/80	Rua Candeal Pequeno ✓	Brotas	Governadoria	803.613,00
			TOTAL.:	CR\$2.005.062,00

QUESTIONÁRIO

RUA: TRAV. PRADO VALADARES	BAIRRO: NAZARÉ
PROCESSO: 2620/80 - S.U.O.P.	DATA: 14 / 07 / 81

1.- GRAU DE PRIORIDADE:

- a) Prioridade 1X
- b) Prioridade 1A

2.- POPULAÇÃO:

Casas	População
a) Nenhuma.....	Nenhuma.....
b) Até 5	Até 30
c) De 5 a 10	De 30 a 60
d) Acima de 10X	Acima de 60X

3.- LOCALIZAÇÃO:

- a) Área Privada.....
- b) Área Pública.....X

4.- ORÇAMENTO:

Valor.....

5.- OBSERVAÇÕES:



Q U E S T I O N Á R I O

RUA: CANDEL PEQUENO Nº 48	BAIRRO: BROTAS
PROCESSO: 2620/80 - S.U.O.P.	DATA: 14 / 07 / 81

1.- GRAU DE PRIORIDADE:

- a) Prioridade 1 X
- b) Prioridade 1A

2.- POPULAÇÃO:

- | Casas | População |
|----------------------|-------------------|
| a) Nenhuma..... | Nenhuma..... |
| b) Até 5 X | Até 30 X |
| c) De 5 a 10 | De 30 a 60 |
| d) Acima de 10 | Acima de 60 |

3.- LOCALIZAÇÃO:

- a) Área Privada..... X
- b) Área Pública.....

4.- ORÇAMENTO:

Valor.....

5.- OBSERVAÇÕES:



ENCOSTA DA RUA S. DAMIÃO - BAIXA DO TUBO

Em decorrência de reunião em 07-05-86 na presidência da EMBASA (com a presença do Superintendente SURCAP e do coordenador CODESAL) foi realizada inspeção conjunta em 08-05-86, com engenheiros da EMBASA, CODESAL, DCOP, LIM PURB e desta SURCAP, para avaliação de riscos e soluções.

DESCRIÇÃO LOCAL - Rua São Damião e São Crispim (ou Baixa do Bonocô), Baixa do Tubo, Cosme de Farias. Cerca de 260m de caminhos de pedestre (parte em rampas e escadarias drenantes pré-moldadas), desenvolvendo-se sobre encosta de altura variável, que tem apresentado alguns problemas. A meia encosta existe adutora desativada Ø 800mm da EMBASA, semi-enterrada.

ACIDENTES ANTERIORES E CAUSAS - Há cerca de 2 anos, ruptura localizada do talude com 15 a 17m de altura de 45º de inclinação. Atingiu cerca de 4 casas na parte inferior, deixando suspenso o caminho de pedestre em premoldados, na parte superior, com rachaduras no muro da casa defronte (ÁREA A). Ruptura de cortes e aterros efetuados pelos moradores abaixo do caminho de pedestres, com destruição parcial de suas residências (2). Desprendimento de 3 a 4 tubos Ø 800mm em ferro fundido, atingindo fundos das casas. Solo argiloso médio a rijo, rupturas causadas por saturação local através de concentração de águas pluviais.

GRAU DE RISCO ATUAL

ÁREA A - RISCO ELEVADO para o caminho de pedestre, 1 a 2 casas na parte superior e 1 a 2 na parte inferior. ÁREA CRÍTICA

11

(CONTINUAÇÃO) FL. 02.

ÁREA B - RISCOS MÉDIO para trechos de 40m, com 4 a 6m de altura e 4 casas na parte inferior.

ÁREA C - 40m de extensão, aos lados da área A (Crítica). RISCO MÉDIO para 2 a 3 casas na parte inferior.

ÁREA D - 80m, altura variável 0 a 7m, RISCO PEQUENO A MÉDIO para cerca de 10 a 20 casas na parte inferior. Existe calha de drenagem superior.

ÁREA E - 100m, altura de 0 a 4m, RISCO PEQUENO, face aos afastamentos razoáveis entre o talude e as casas, bem como menores inclinações.

SOLUÇÃO RECOMENDADA E CUSTOS ESTIMADOS

- . Contenção no trecho crítico (ÁREA A), em revestimento por concreto projetado e= 0,05m, com malha de aço e micro estacas de reforço, 10m x 25m.....CZ\$500.000,00
- . Limpeza e retirada do material solto, revestimento por argamassa ou asfalto, drenagem superior e inferior, 500m² ÁREAS B e C.....CZ\$100.000,00
- . Revisão e acréscimo de drenagem, revestimento de partes por argamassa, ÁREA-D.....CZ\$ 50.000,00

PROVIDÊNCIAS IMEDIATAS

Manutenção e revisão das rampas e escadarias drenantes com rejuntamento, retirada de solo e revestimento junto às entradas laterais das peças (DCOP). Retirada de lixo e mato (LIMPURB).

15

(CONTINUAÇÃO) FL. 03.

Sugere-se a atuação conjunta PMS/EMBASA para o estudo e realização de melhorias e medidas de segurança nesta encosta.

Salvador, 14 de maio de 1986.

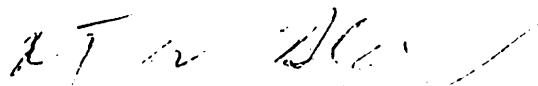

ROBERTO FALCÃO DE ALMEIDA SOUZA

ENGº Civil CREA- 2893 D 3a. R.

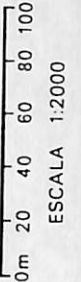
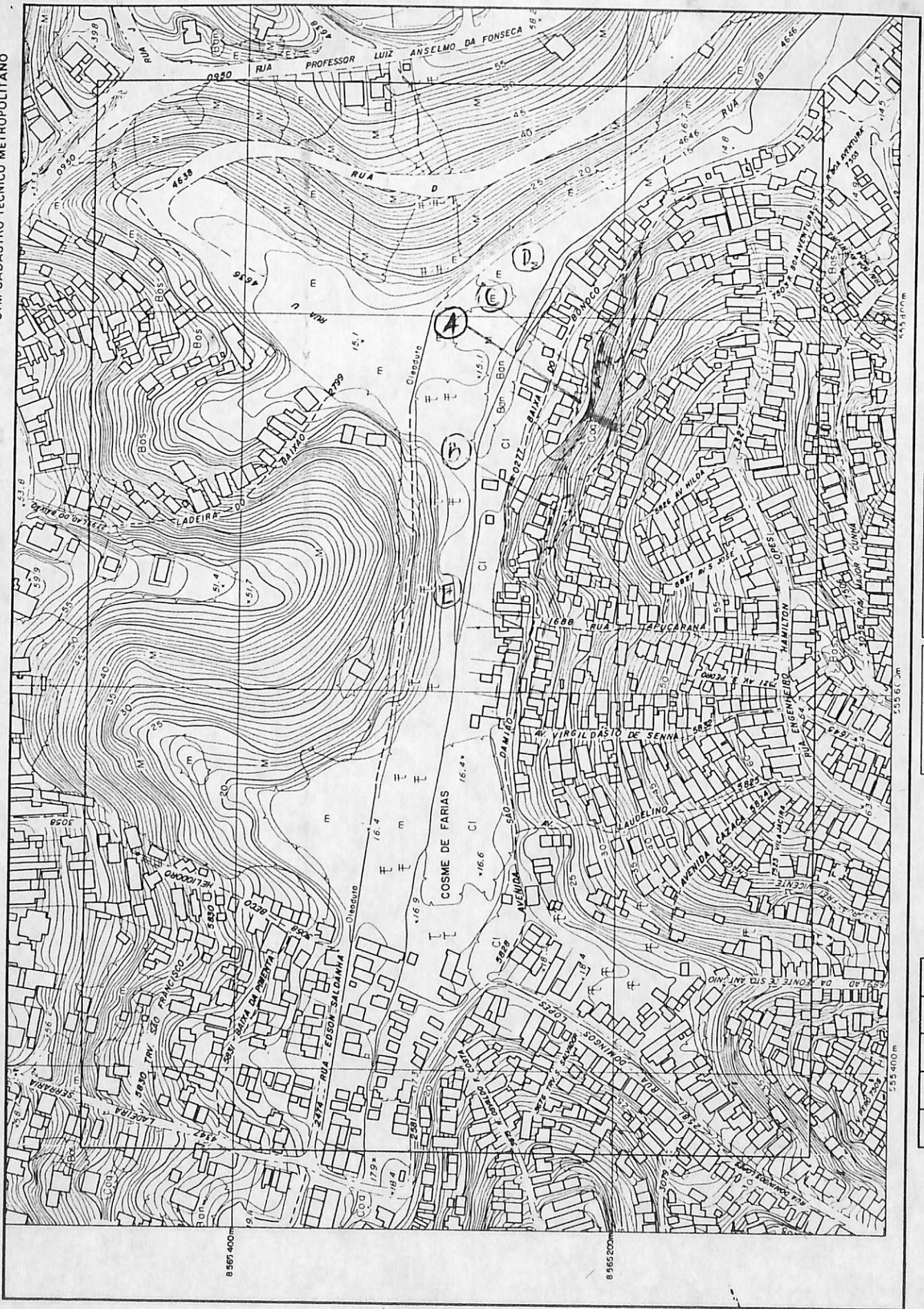

SITUAÇÃO	
MUNICÍPIO/SUBDISTRITO	SALVADOR
ZONA DE INFORMAÇÃO	Brasão
FOLHA SICAL	27 28

ARTICULAÇÃO DA FOLHA	
150144	150153
150146	150155
150312	150321
150312	150322

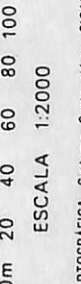

LAMINADO DE PUDIMTA
 CASAS EM RUINAS
 TRILHO CRITICO DE TACOSTA
 TUBOS DESPRENDIDOS