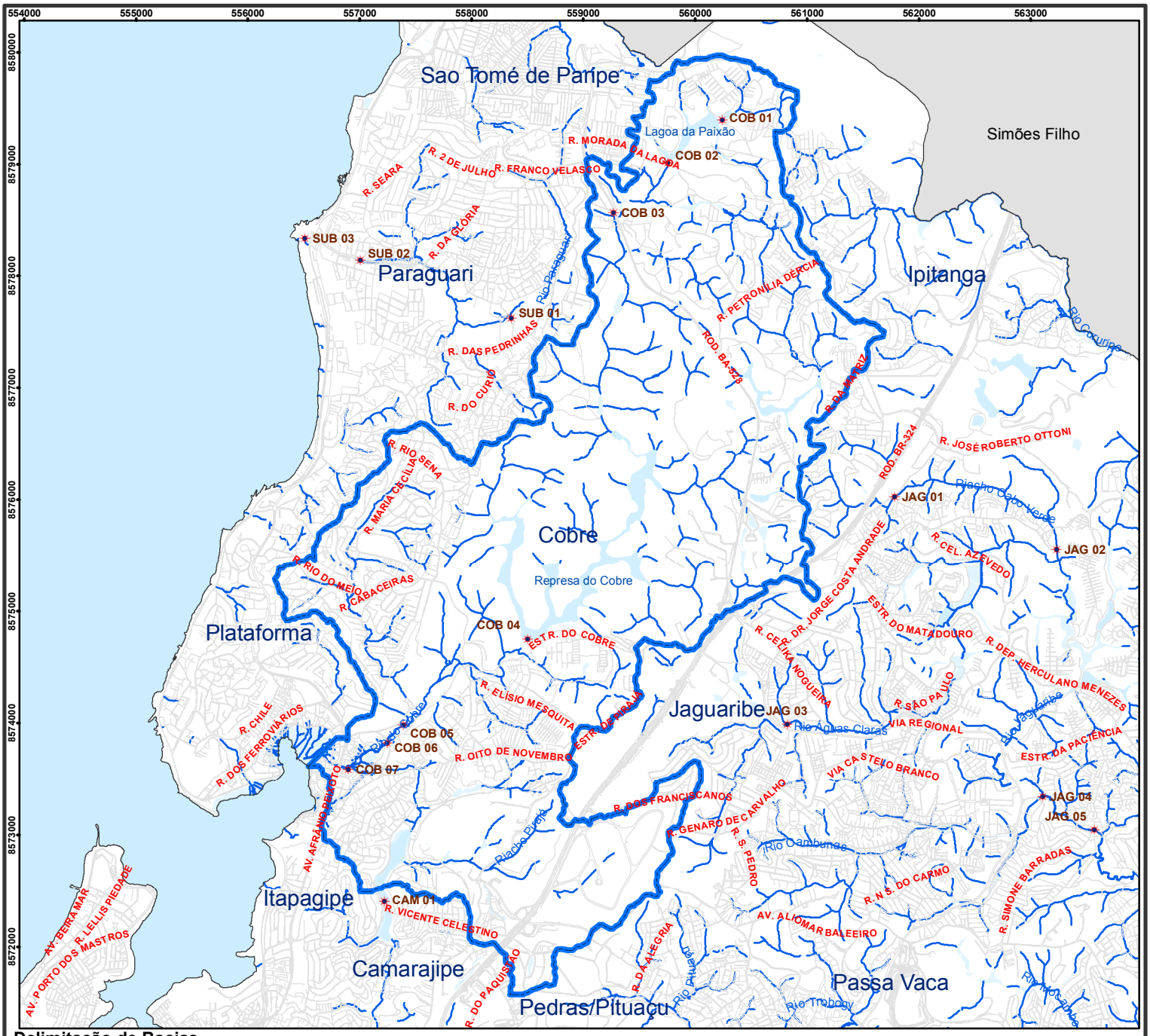

Delimitação de Bacias

Bacia Hidrográfica do Rio do Cobre

Localização em Salvador

Comércio	Nome da bacia
CAM 01	Identificação do ponto de coleta
R. CHILE	Nome do logradouro
	Pontos de coleta de água
	Rios, riachos, canais e córregos
	Sistema viário
	Lagos, lagoas, diques e represas
	Limite municipal
	Limites das bacias

N

0 500 1.000 1.500 m

Projeção: UTM - DATUM: SAD 69

Fonte:
PMS/SICAD 2006.
CONDER, SICAR/RMS 1992.

Elaboração:

- Universidade Federal da Bahia (Grupo Águas/CIAGS/Escola de Administração)
- Governo do Estado da Bahia (CONDER, EMBASA, IMA, INGA, SEMA)
- Prefeitura Municipal de Salvador (SIGA, SETAD, SMA, SUCOM, SEDHAM)
- CNPQ
- IBGE
- Fundação OndAzul