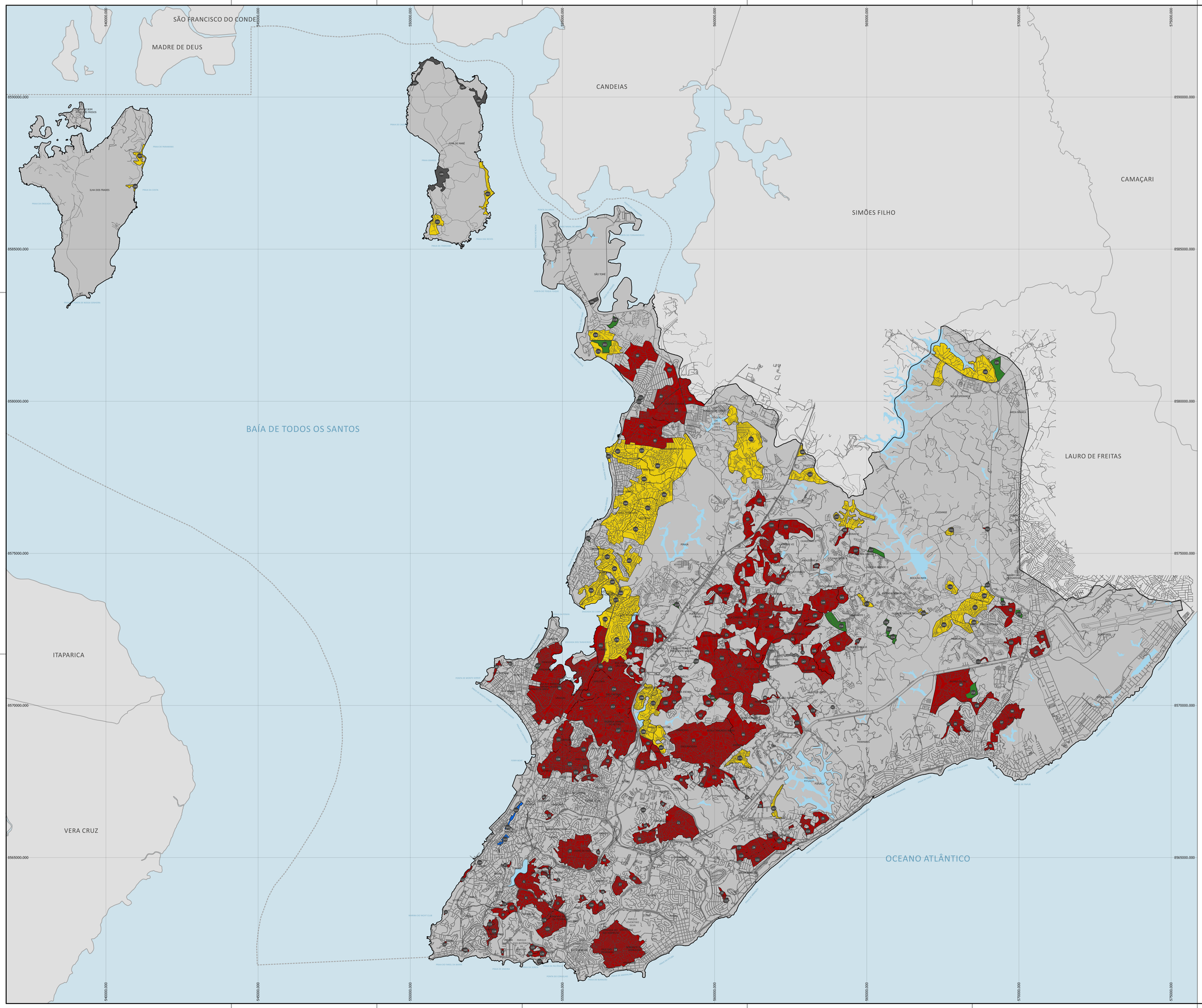

ZEIS - 1

1 - Rua 19 de Maio
2 - Travessa da Amendoeira
3 - Vila Paraiso
4 - Engenho Velho de Brotas II
5 - Engenho Velho de Brotas
6 - Alto do Sobradinho
7 - Baixa do Acupe
8 - Binóculo
9 - São Lázaro
10 - Avenida Antônio Carlos
11 - Vila Brandão
12 - Gamboa de Baixo / Unhão
13 - Ladeira do Carvão
14 - Nordeste de Amaralina
15 - Candeal Pequeno II
16 - Candeal Pequeno I
17 - Alto do Saldanha
18 - Polêmica
19 - Cosme de Farias / Baixa do Tubo
20 - Saramandaia
21 - Pernambués
22 - Alto da Esperança
23 - Recanto Feliz
24 - Boca do Rio
25 - Rua Jaime Loureiro
26 - Jardim Pituaçu
27 - Tororó
28 - Imbui
29 - Narandiba
30 - CHESF
31 - Rua Amazonas / Cabula
32 - Rua Duarte Coelho
33 - Travessa Bom Jesus
34 - Lapinha
35 - Fazenda Grande do Retiro II
36 - Invasão do Ogunjá
37 - Canteiro Central
38 - Roberto Santos
39 - Santo Inácio
40 - Campinas de Brotas
41 - Avenida Fiora
42 - São Lourenco
43 - Antônio Balbino
44 - Nova Divineia
45 - Baixa do Cacau
46 - Alagados / Uruguai
47 - Valeria III
48 - Rua Simone Reis
49 - Travessa Eldorado
50 - Rua Direita do Condor
51 - Dom Avelar
52 - Castelo Branco I
53 - Dom Lucas
54 - Vila Canária / Moscou I e II
55 - Silvio Leal
56 - Sete de Abril
57 - Daniel Gomes
58 - Rua Tom Jobim
59 - Alto do Arraial
60 - Baixa de Santo Antônio I e II
61 - Beiru / Tancredo Neves
62 - Parque Jacélia
63 - Jardim Santo Inácio
64 - Mata Escura II
65 - Jardim Guaymar
66 - Novo Horizonte
67 - Nova Sussuarana II
68 - São Marcos II
69 - Canabrava II
70 - Vila Canária
71 - Ipiranga
72 - Marechal Rondom
73 - Campinas de Pirajá I
74 - Pryttlurb
75 - Jardim Nova Esperança III
76 - Nova Brasília do Aeroporto
77 - Travessa Manoel de Jesus
78 - Baixa do Camurujipe
79 - Campinas de Pirajá II
80 - Pedra Furada
81 - Bonfim
82 - Estrada Capinas de Pirajá
83 - São Caetano de Baixo
84 - Fazenda Coutos
85 - Nova Constituinte
86 - Parque São Cristóvão
87 - Vale dos Dunas do Abaeté
88 - Planeta dos Macacos / Bela Vista do Aeroporto
89 - Bate Coração
90 - Paripe
91 - Quilombo dos Macacos
92 - Vila Sanitária
93 - Bairro da Paz
94 - Baixa do Coqueirinho / Comunidade de Anjos de Rua Dona Aurora
95 - Coqueirinho
96 - Itapuã III
97 - Baixa do Soronha Etapas I e II
98 - Itapuã I
99 - São Rafael
100 - Sussuarana
101 - São Marcos II
102 - São Marcos II
103 - Sete de Abril III
104 - Sete de Abril II
105 - Nova Brasília de Baixo
106 - São Marcos II
107 - Travessa 2 de Julho
108 - Rua Monte Iyatanga
109 - Cajazeira
110 - Valéria II
111 - Rua da Capela
112 - IAT
113 - Calabar
114 - Alto das Pombas
115 - Invasão do CAB
116 - Entrada da Muriçoca
117 - Alto da Sereia
118 - Cavundi
119 - Baixa Fria
120 - Barreiro
121 - São Francisco
122 - Avenida Otavio Mangabeira
123 - Paraiso Azul
124 - Alto de Ondina
125 - Corte Grande
126 - Alto da Alegria
127 - Gantois
128 - Vale da Muriçoca
129 - Engenho Velho da Federação
130 - Candeal Grande
131 - Baixa da Mangabeira
132 - Vila Conceição
133 - Caixa D Agua
134 - Liberdade
135 - Pero Vaz
136 - Curuzu
137 - Bom Juá / Fonte da Bica / Calafate
138 - Rua Central
139 - Mata Escura I
140 - Jardim Nova Esperança I
141 - Castelo Branco
142 - Democrática
143 - Fazenda Grande II
144 - Jardim Mangabeira
145 - Bartolomeu Dias
146 - Itapuã II
147 - Canabrava
148 - Jardim Nova Esperança II
149 - San Diego
150 - Aguas Claras
151 - Lobato
152 - Coutos
153 - Rua de Deus
154 - Boa Vista de São Caetano
155 - Alto do Bom Viver
156 - São Caetano de Cima
157 - Fazenda Grande do Retiro
158 - Saboeiro
159 - Jardim Imperial
160 - Rocinha da Sabina
232 - Raposo

ZEIS 2

161 - Pilar
162 - Vila Nova Esperança
163 - Centro Histórico
234 - Vila Coração de Maria

ZEIS 3

164 - Avenida Ulisses Guimarães
165 - Rua Numa Pompilio Bittencourt
202 - Tubarão II
212 - Cassange I
213 - Bairro da Paz
214 - Avenida 29 de Março
215 - Avenida Senhor do Bonfim
216 - Cassange II
217 - Rua Jardim Avalice
218 - Rua Santa Filomena
219 - Rua Alegria de Campinas
220 - Rua Maria Zumba
221 - Paripe I
222 - Paripe II
223 - Rua Gervásio Cerqueira
224 - Estrada Velha do Aeroporto
225 - Rua Heráclito I
226 - Rua Heráclito I
227 - Boca da Mata II
228 - Barro Duro II
229 - Mata Escura III

ZEIS 4

166 - Praia Grande
167 - Bate Facho
168 - Novos Alagados
169 - Novos Alagados
170 - Plataforma
171 - Valeria I
172 - Bate Folha
173 - Rua Unidos Somos Fortes
174 - Arenoso
175 - Tubarão
176 - Novos Alagados
177 - Novos Alagados
178 - Alto do Cabrito
179 - Pirajá
180 - Nova Constituinte
181 - Cidade de Plástico
182 - Colinas de Mussurunga
183 - Palestina
184 - Bico Doce
186 - Costa
187 - Paramana
192 - Botelho
193 - Santana
194 - Vila Coração de Jesus
195 - Nova Esperança / Barro Duro
196 - Arraial de Baixo
197 - Arraial do Retiro
198 - Calabetão
199 - Cassange
200 - São Cristóvão II
201 - São Cristóvão
203 - Ilha Amarela
204 - Plataforma II
205 - Novos Alagados
206 - Periperi
207 - Paraguari
208 - São Tome de Paripe
209 - Nova Constituinte
210 - Nova Constituinte
211 - Rio Sena
230 - Canto do Rio
231 - Por do Sol
233 - Santo Antônio

ZEIS 5

185 - Quilombo Tororó
188 - Praia Grande
189 - Bananeiras
190 - Armenda / Ponta Grossa
191 - Ponta dos Cavalos

ZONAS ESPECIAIS DE INTERESSE SOCIAL

- ZEIS 1 - Assentamentos precários - favelas, loteamentos irregulares e conjuntos habitacionais irregulares
- ZEIS 2 - Edificação ou conjunto de edificações deterioradas, desocupadas ou predominantemente sob a forma de cortiços ou habitações coletivas
- ZEIS 3 - Terrenos não edificados, subutilizados ou não utilizados
- ZEIS 4 - Assentamentos precários ocupados por população de baixa renda inseridos em APA ou em APRN
- ZEIS 5 - Assentamentos ocupados por comunidades quilombolas e comunidades tradicionais, especialmente aquelas vinculadas à pesca e mariscagem

DEMAIS CONVENÇÕES CARTOGRÁFICAS

- Limites do município de Salvador
- Área continental e insular do muncípio de Salvador
- Municípios da Região Metropolitana de Salvador
- Hidrografia
- Rodovias estaduais e federais na Região Metropolitana de Salvador

0 1.25 2.5 3.75 5 km

N

BASE CARTOGRÁFICA: Sistema Cartográfico da Região Metropolitana de Salvador - SICAR, 1992; Sistema Cartográfico e Cadastral do Município do Salvador - SICAD, 2006 | PROJEÇÃO UTM 24S | DATUM HORIZONTAL: SAD69
ELABORAÇÃO: Secretaria Municipal de Urbanismo - SUCOM; Fundação Instituto de Pesquisas Econômicas - FIPE.

LEI DO ORDENAMENTO DO USO E OCUPAÇÃO DO SOLO
ANEXO DA LEI Nº

MAPA 01B - ZEIS

ZONAS ESPECIAIS DE INTERESSE SOCIAL

SUCOM - SECRETARIA MUNICIPAL DE URBANISMO

SALVADOR PREFEITURA
PRIMEIRA CAPITAL DO BRASIL