

**LEGENDA**  
**SITUAÇÃO GEOGRÁFICA -**  
**INFORMAÇÕES FISIAGRÁFICAS**  
**DO MUNICÍPIO DE SALVADOR**

- Área Urbana Ocupada 1998
- Limite Bacias Hidrográficas
- Vias Sistema Viário Básico
- Marco Zero Salvador

**LIMITES MUNICIPAIS**

- Convencionais Cartográficos
- Município Salvador - Territoriais

Escala: 1:125.000 **PR A.01.1**



SITUAÇÃO GEOGRÁFICA E INSERÇÃO REGIONAL

**SITUAÇÃO GEOGRÁFICA**  
**DO MUNICÍPIO**

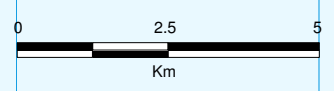
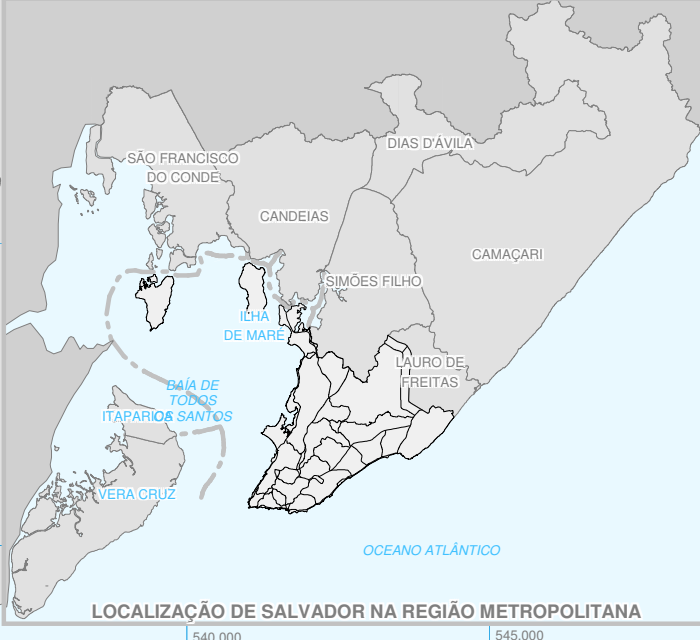

**PLANO DIRETOR DE**  
**DESENVOLVIMENTO**  
**URBANO Salvador • 2002** **PDDU**

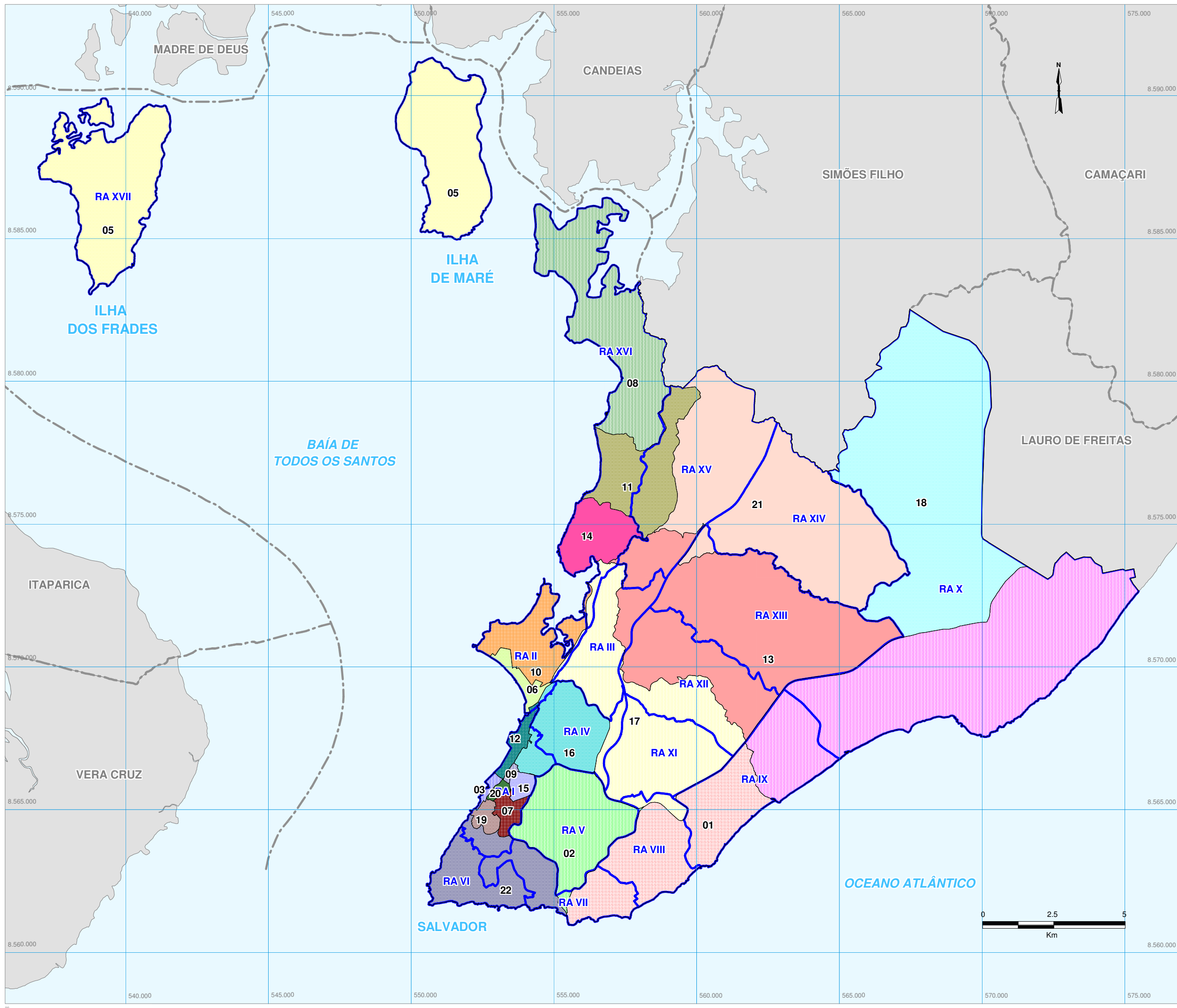

**LEGENDA**  
**DIVISÕES ADMINISTRATIVAS**  
**SUBDISTRITOS 1996**

- 01 - Amaralina
- 02 - Brotas
- 03 - Conceição da Praia
- 04 - Itapuã
- 05 - Maré
- 06 - Mares
- 07 - Nazaré
- 08 - Paripe
- 09 - Passo
- 10 - Penha
- 11 - Periperi
- 12 - Pilar
- 13 - Pirajá
- 14 - Plataforma
- 15 - Santana
- 16 - Santo Antonio
- 17 - São Caetano
- 18 - São Cristóvão
- 19 - São Pedro
- 20 - Sé
- 21 - Valéria
- 22 - Vitória

**REGIÕES ADMINISTRATIVAS 1986/87**

- Limites RA

**LISTAGEM RA'S**

- I - Centro
- II - Itapagipe
- III - São Caetano
- IV - Liberdade
- V - Brotas
- VI - Barra
- VII - Rio Vermelho
- VIII - Pituba
- IX - Boca do Rio
- X - Itapuã
- XI - Cabula
- XII - Tancredo Neves
- XIII - Pau da Lima
- XIV - Cajazeiras
- XV - Valéria
- XVI - Subúrbios Ferroviários
- XVII - Ilhas

**LIMITES MUNICIPAIS**

- Convenção Cartográficos
- Município Salvador - Territoriais

Escala: 1:125.000 **PR A.01.2**



SITUAÇÃO GEOGRÁFICA E INSERÇÃO REGIONAL

**DIVISÕES ADMINISTRATIVAS DO MUNICÍPIO**

**PLANO DIRETOR DE DESENVOLVIMENTO URBANO Salvador 2002 PDDU**

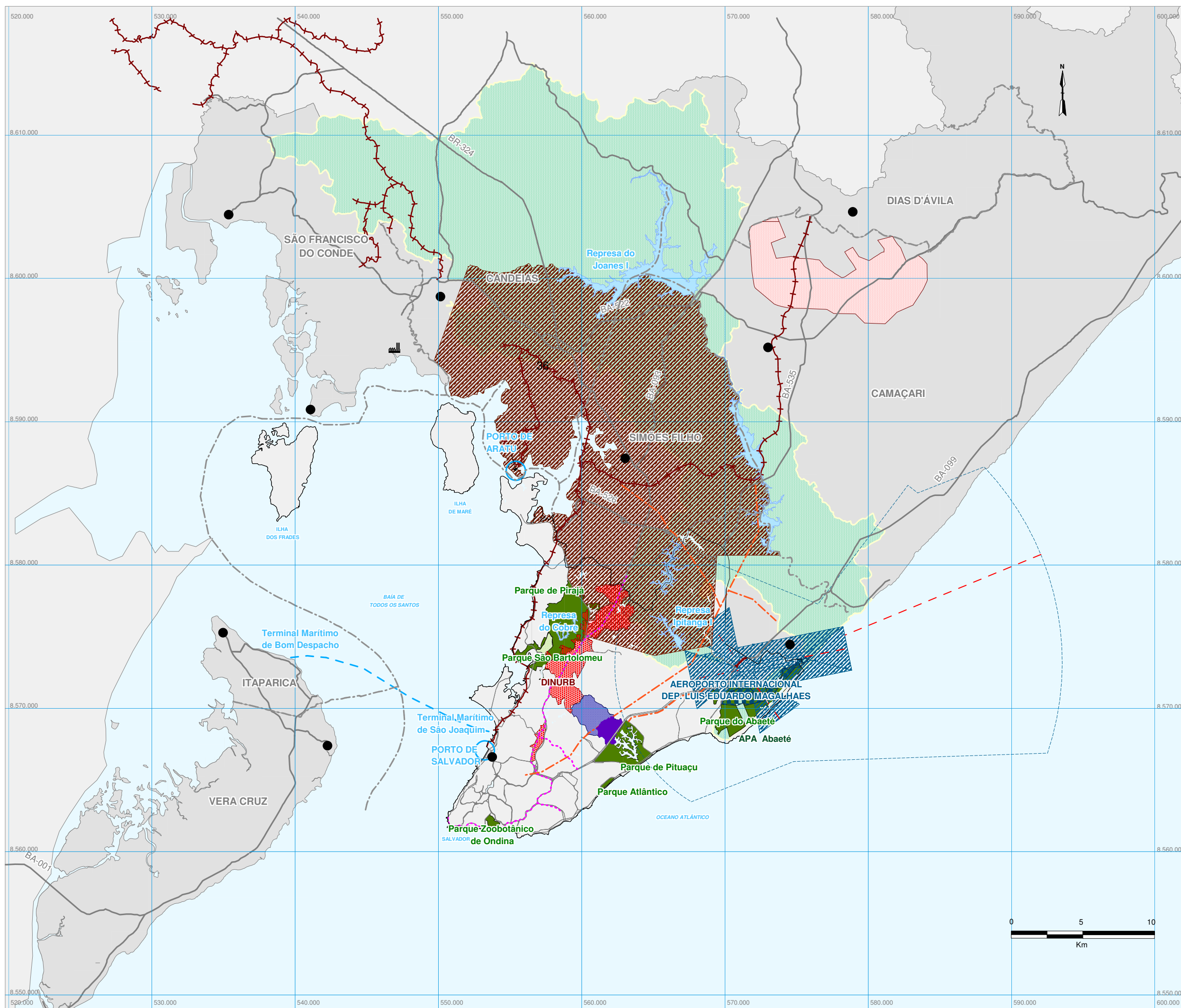

**LEGENDA**

**ELEMENTOS DE INSERÇÃO REGIONAL DE SALVADOR NA REGIÃO METROPOLITANA**

**Sistemas de Infra-estrutura**

- Abastecimento de Água/ Recursos Hídricos/ Mananciais
- Limpeza Urbana/ Destinação Final/ Aterros Sanitários
- Energia Elétrica/ Transmissão/ Linhas Aéreas de Alta Tensão CHESF
- Energia Gás Canalizado/ Distribuição/ Gasoduto Tronco
- Circulação e Transporte Rodoviário/ Rodovias-BR's/ Estação Rodoviário
- Circulação e Transporte Ferroviário/ Ferrovias/ Estação Ferroviário
- Circulação e Transporte Hidroviário/ Hidrovias/ Porto/ Base Naval
- Circulação e Transporte Aeroviário/ Aeroporto/ Base Aérea

**Áreas Urbanizadas**

- Sedes Municipais

**Áreas Verdes e Espaços Abertos**

- Parques Metropolitanos
- Área de Proteção Ambiental Estadual - APA

**Área Institucional - Administrativa**

- Centro Administrativo da Bahia

**Área Institucional - Industrial**

- Centro Industrial de Aratu - CIA
- Complexo Petroquímico de Camaçari - COPEC
- Distrito Industrial Urbano - DINURB
- Refinaria Landulfo Alves

**SISTEMA VIÁRIO BÁSICO**

- Vias

**LIMITES MUNICIPAIS**

- Convencionais Cartográficos
- Município Salvador - Territoriais

Escala: 1:250.000 **PR A.01.3**



**SITUAÇÃO GEOGRÁFICA E INSERÇÃO REGIONAL**

**INSERÇÃO REGIONAL DO MUNICÍPIO**

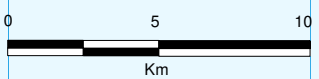

**Gráfico 1**  
Taxas Brutas Anuais de Natalidade, Mortalidade, Saldos Migratórios e Crescimento Salvador 1995-2020

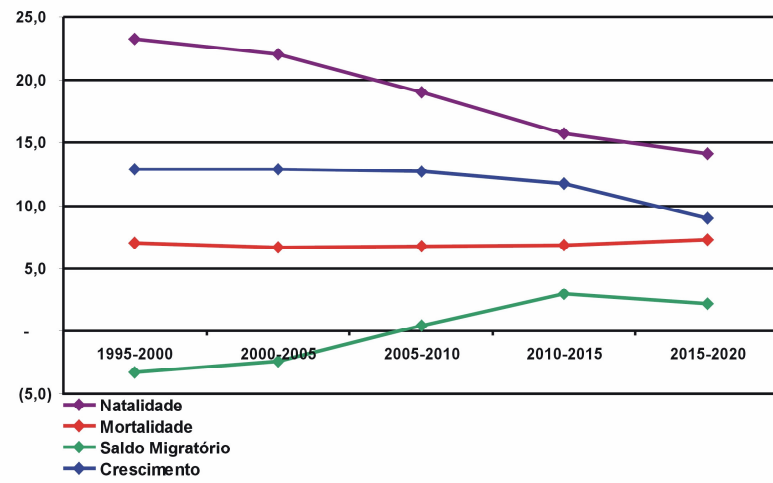

**Gráfico 2**  
Evolução da População no Município do Salvador - 1940-2030

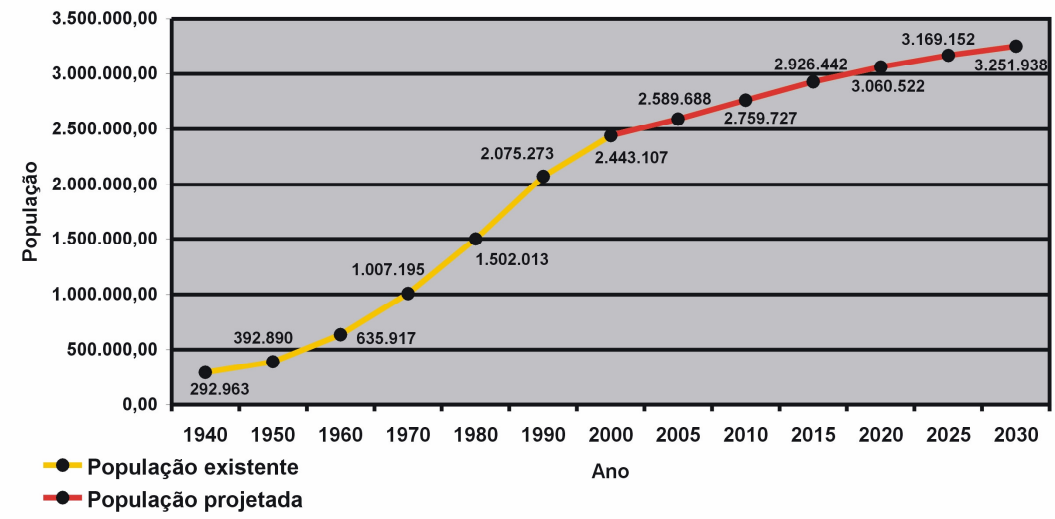

**Gráfico 3**  
Distribuição da População por Grupos Etários Quinquenais, ambos os sexos, RMS, 1980-2030

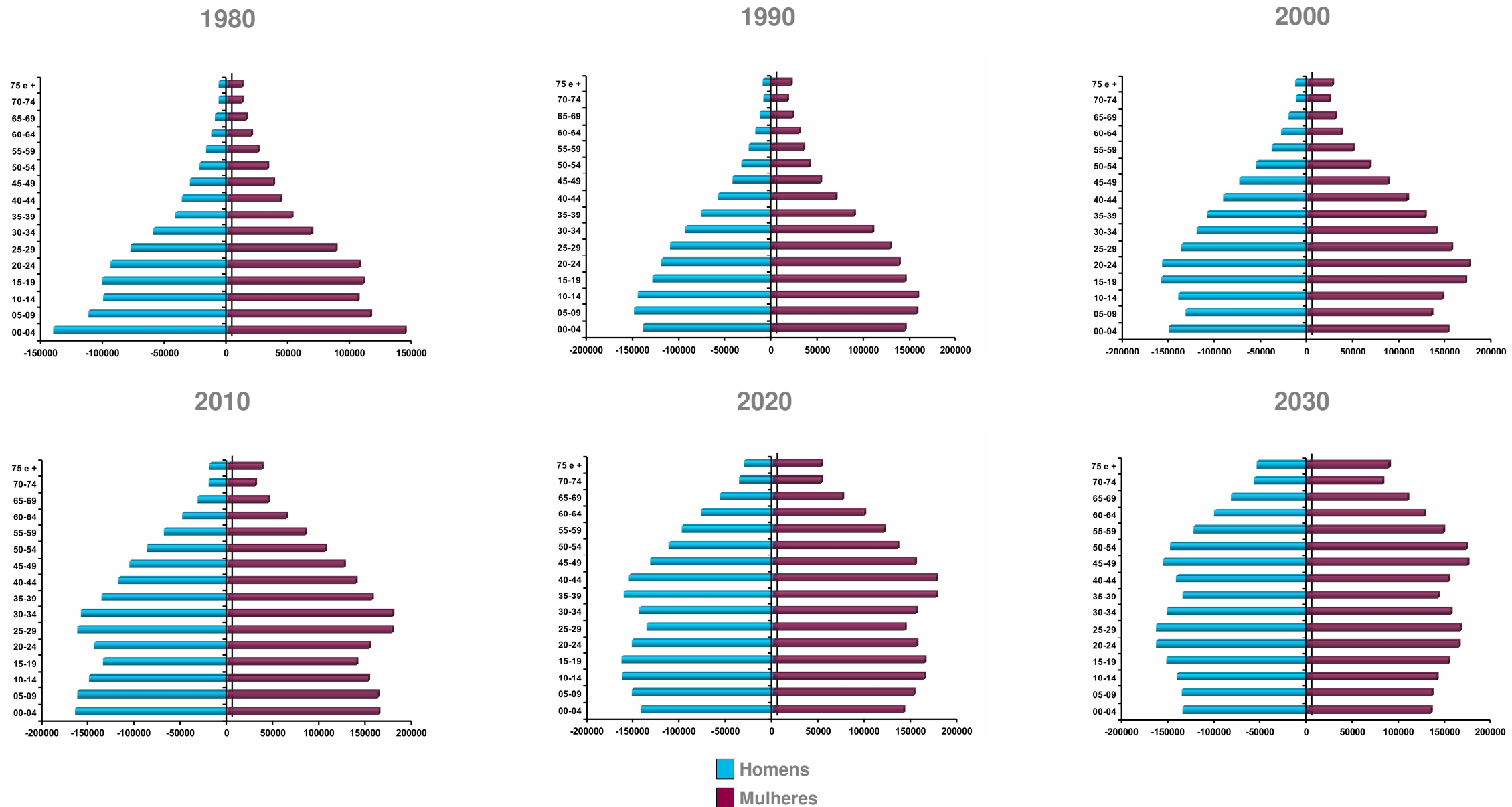

Fonte: Estudos Demográficos.  
SEPLAM/ PDDU Salvador 2000

Sem Escala **PR A.04.1**



EVOLUÇÃO, PROJEÇÕES E DEMANDAS  
SOCIOECONÔMICAS E ESPACIAIS

**POPULAÇÃO - EVOLUÇÃO,  
COMPONENTES DO  
CRESCIMENTO, PROJEÇÕES**



**Gráfico 1**  
Crescimento do Desemprego nos Anos 87-88 e 96-98

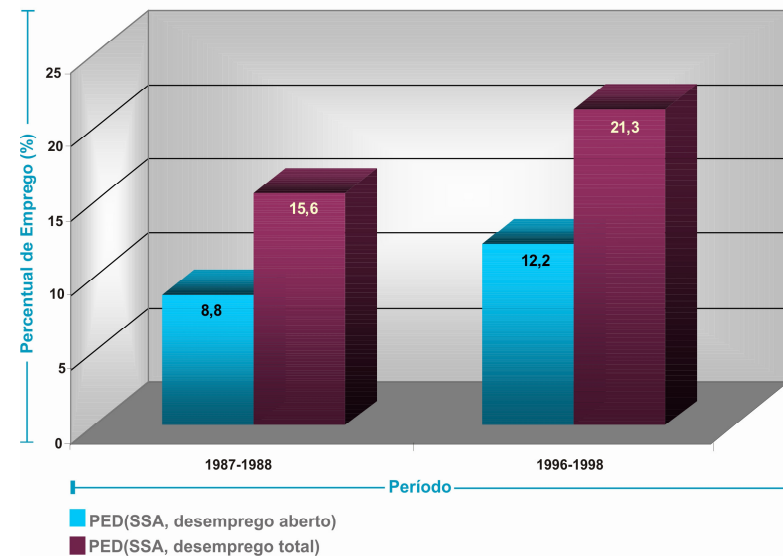

Fonte: Amostra PED e IBGE

**Gráfico 2**  
Ocupação por Setor de Atividade em Salvador (pessoas que moram e trabalham em Salvador)

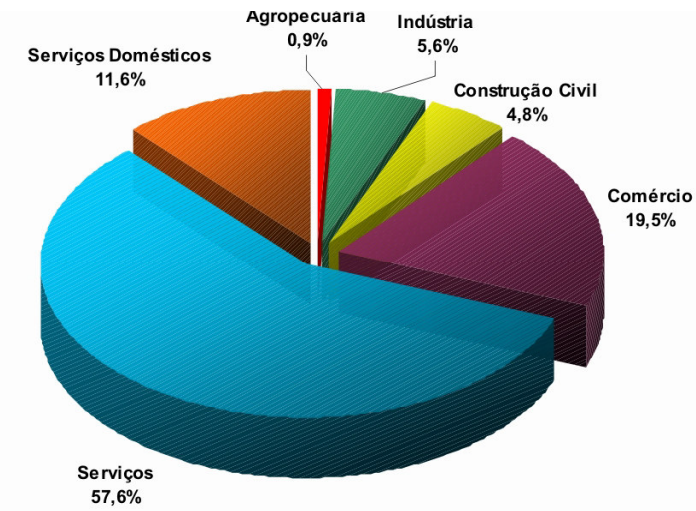

Fonte: Amostra PED 1996-98, nossos cálculos

**Gráfico 3**  
Atividades Mais Informais

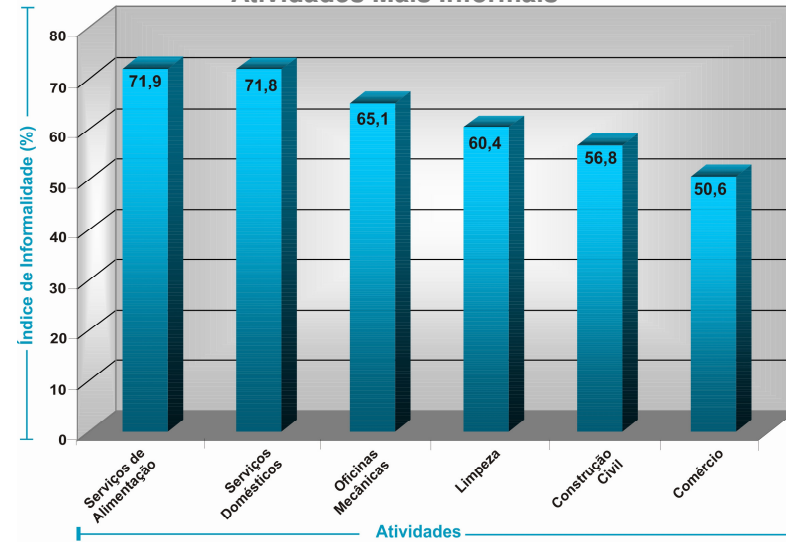

Fonte: Amostra PED 1996-98

**Ocupação segundo as Atividades no Mercado Informal**

**Gráfico 4**  
Atividades Menos Informais

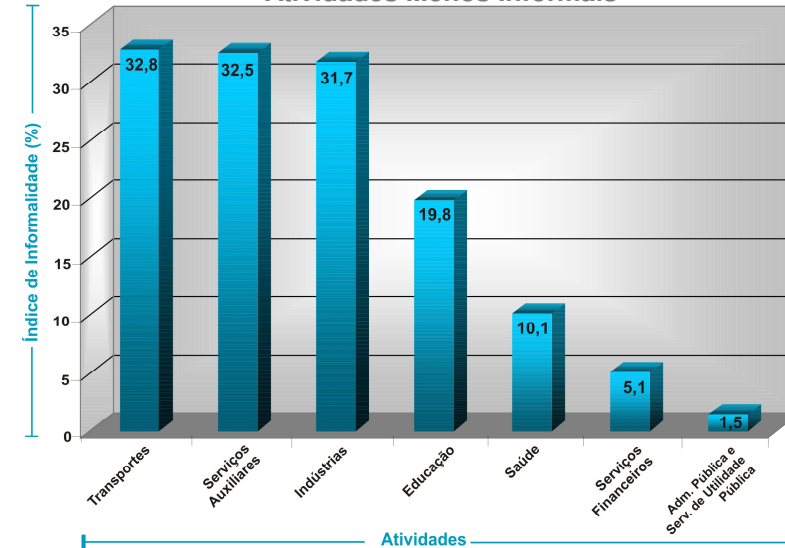

**Gráfico 5**  
Informalidade e Exclusão dos Homens Ocupados de 25 a 45 Anos com 2º Grau Completo ou Maior Escolaridade

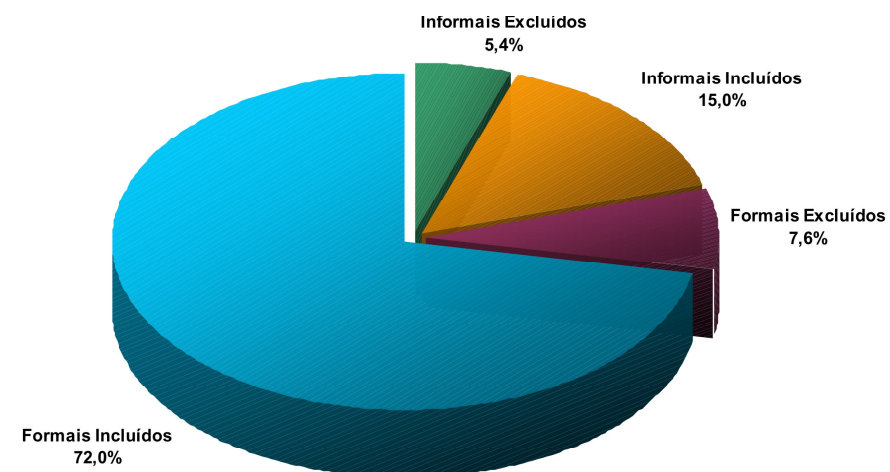

Fonte: PED/RMS - UFBA/SEI/SEPLANTEC/SEADE/DIEESE. Cálculos da Equipe.

Sem Escala

PR A.05.1



EVOLUÇÃO, PROJEÇÕES E DEMANDAS SOCIOECONÔMICAS E ESPACIAIS

ATIVIDADE ECONÔMICA/  
OCUPAÇÃO DA  
MÃO-DE-OBRA



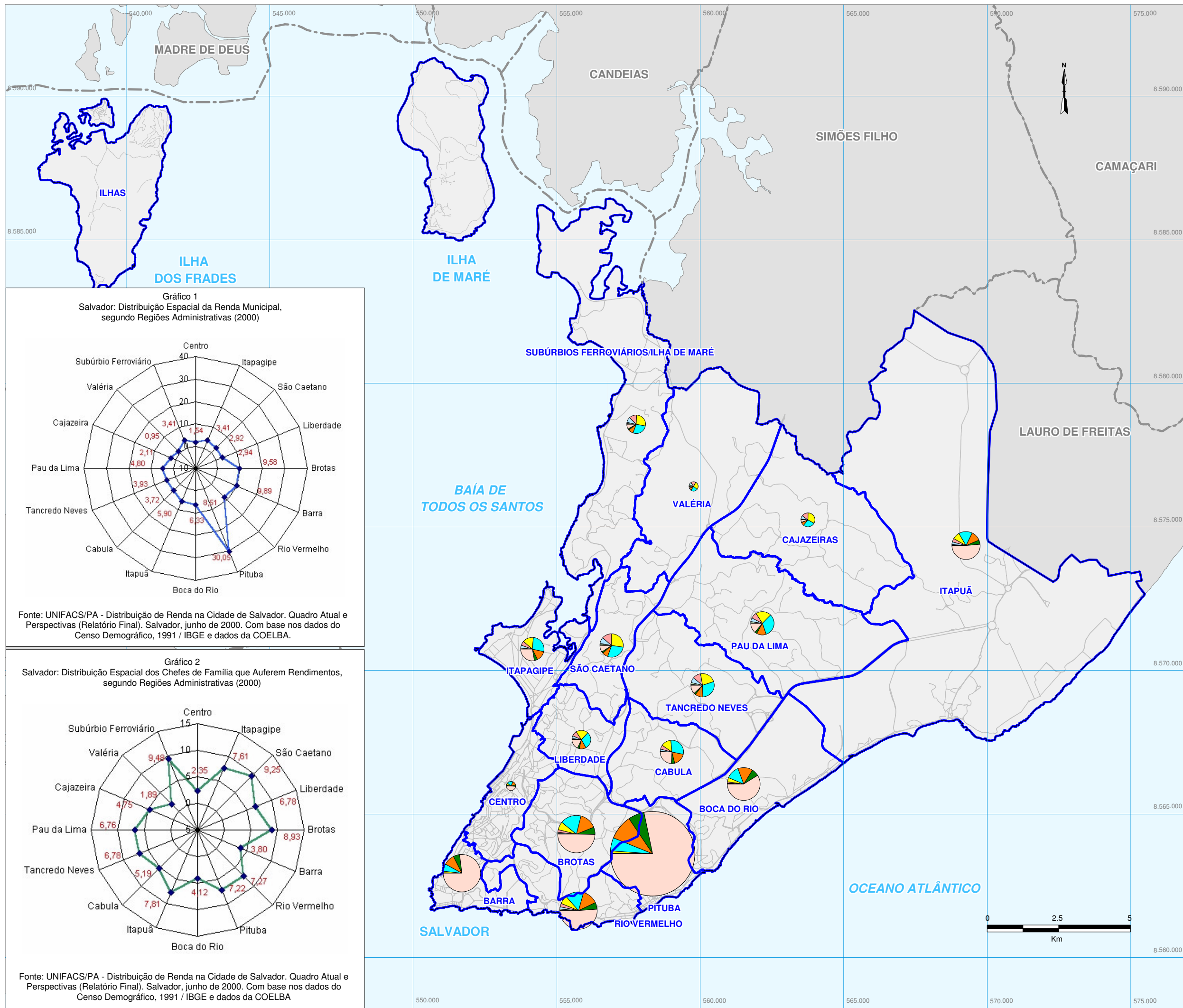

**LEGENDA**

**RENDA - DISTRIBUIÇÃO DA RENDA MUNICIPAL E FAIXA DE RENDA DOS CHEFES DE FAMÍLIA EM CADA RA - 2000**

Distribuição da Renda Municipal em Cada RA - 2000

- 31
- 15,5
- 3,1

Faixa de Renda dos Chefes de Família em Cada RA - 2000

- Até 0,5 SM
- Mais de 0,5 até 1 SM
- Mais de 1 até 2 SM
- Mais de 2 até 3 SM
- Mais de 3 até 5 SM
- Mais de 5 até 10 SM
- Mais de 10 até 15 SM
- Mais de 15 até 20 SM
- Mais de 20 SM

**SISTEMA VIÁRIO BÁSICO**

- Vias

**LIMITES**

- Regiões Administrativas 1986/87
- Limites Municipais
- Convenção Cartográfica
- Município Salvador - Territoriais

Escala: 1:125.000 **PR A.09.1**



**EVOLUÇÃO, PROJEÇÕES E DEMANDAS SOCIOECONÔMICAS E ESPACIAIS**

**RENDA - 2000**

**PLANO DIRETOR DE DESENVOLVIMENTO URBANO Salvador 2002**

**PDDU**

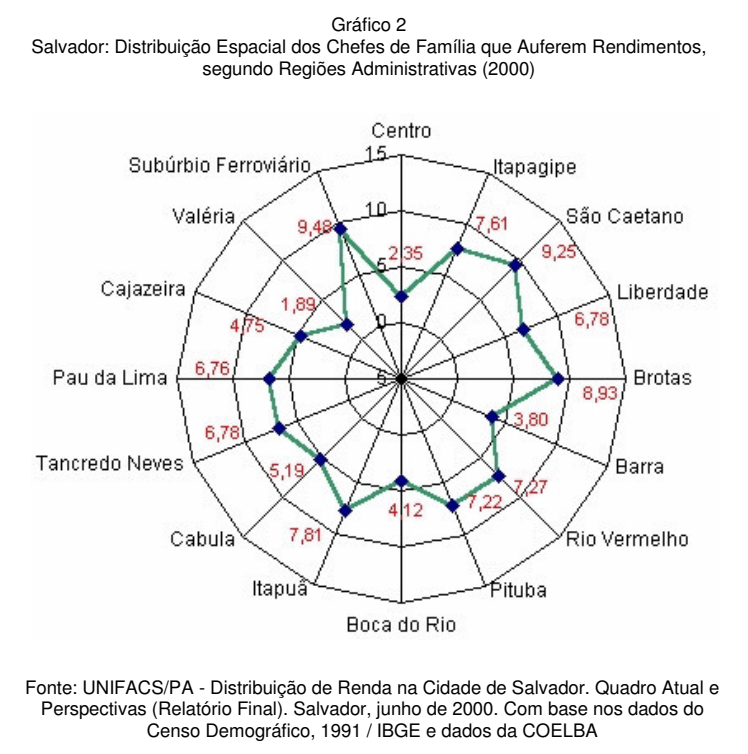
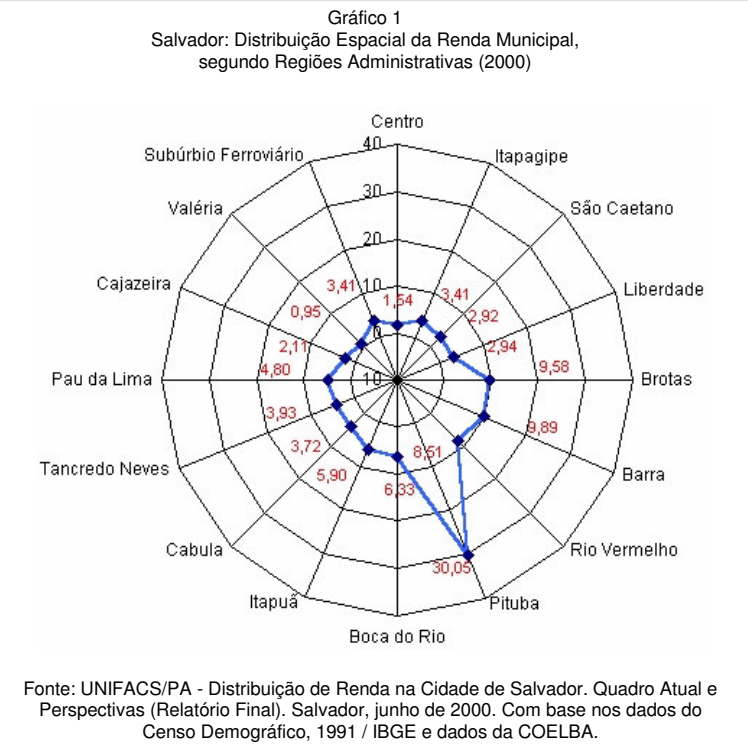

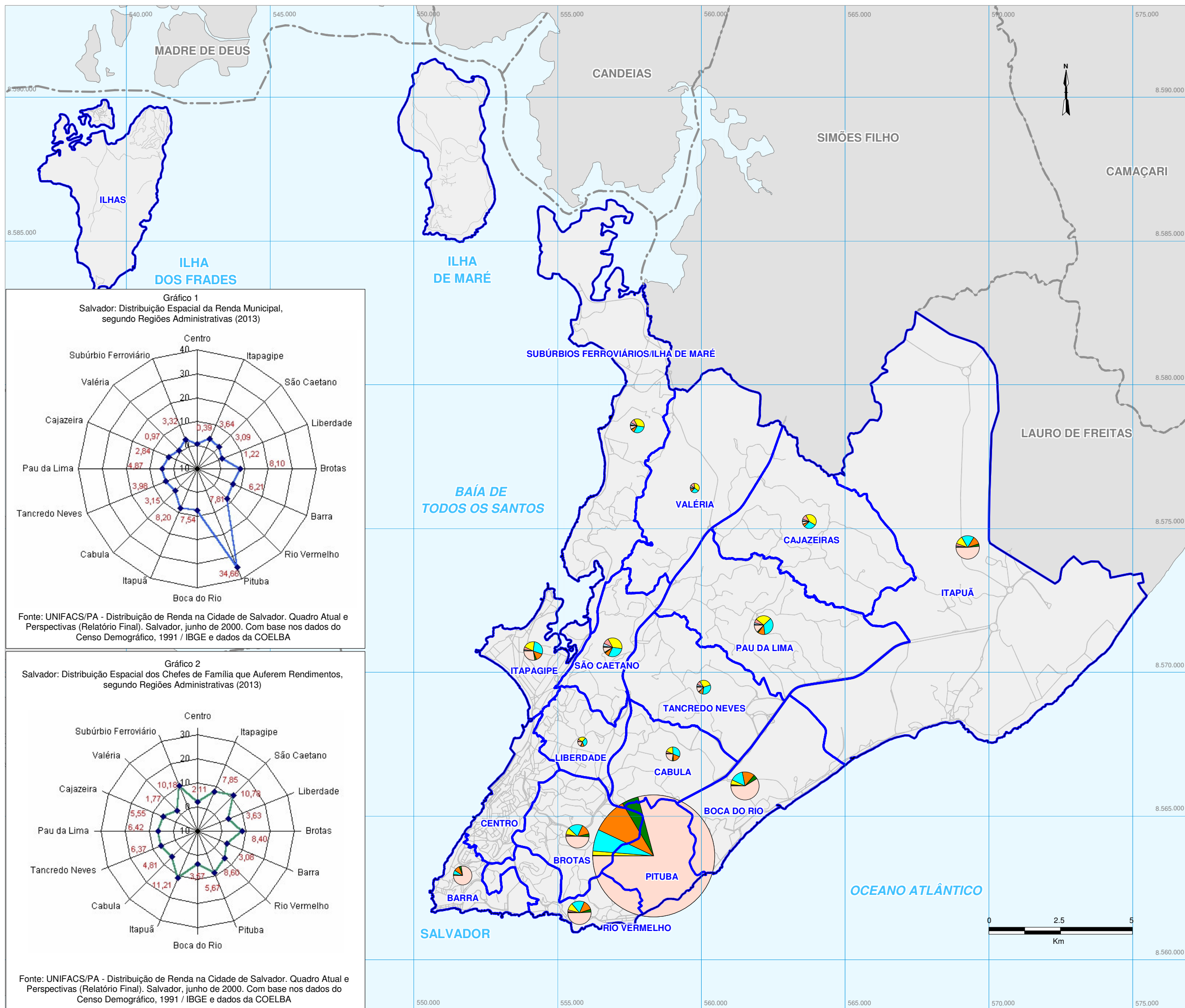

**LEGENDA**

**RENDA - DISTRIBUIÇÃO DA RENDA MUNICIPAL E FAIXA DE RENDA DOS CHEFES DE FAMÍLIA EM CADA RA - 2013**

Distribuição da Renda Municipal em Cada RA - 2013

- 31
- 15,5
- 3,1

Faixa de Renda dos Chefes de Família em Cada RA - 2013

- Até 0,5 SM
- Mais de 0,5 até 1 SM
- Mais de 1 até 2 SM
- Mais de 2 até 3 SM
- Mais de 3 até 5 SM
- Mais de 5 até 10 SM
- Mais de 10 até 15 SM
- Mais de 15 até 20 SM
- Mais de 20 SM

**SISTEMA VIÁRIO BÁSICO**

- Vias

**LIMITES**

- Regiões Administrativas 1986/87
- Limites Municipais
- Convenções Cartográficas
- Município Salvador - Territoriais

Escala: 1:125.000

**PR A.09.2**



**EVOLUÇÃO, PROJEÇÕES E DEMANDAS SOCIOECONÔMICAS E ESPACIAIS**

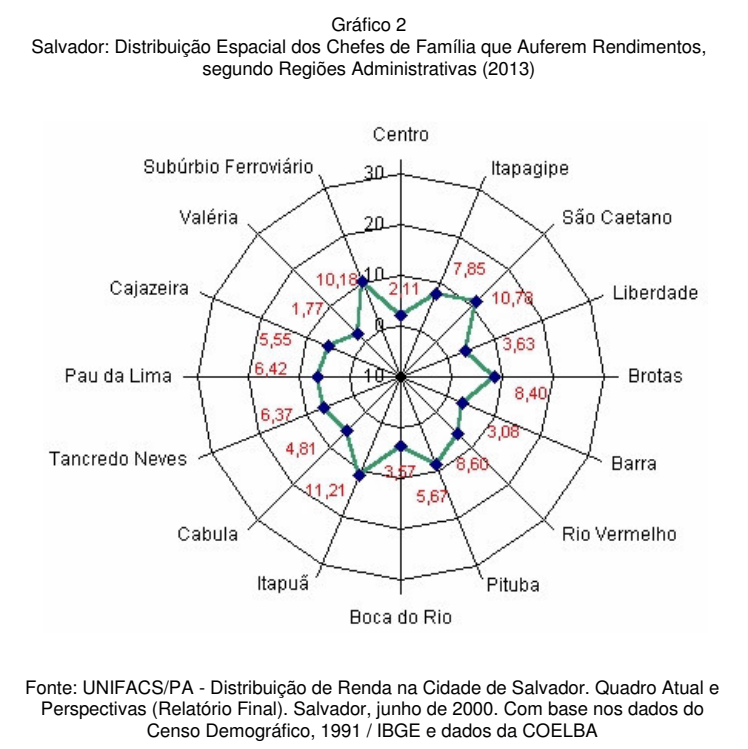
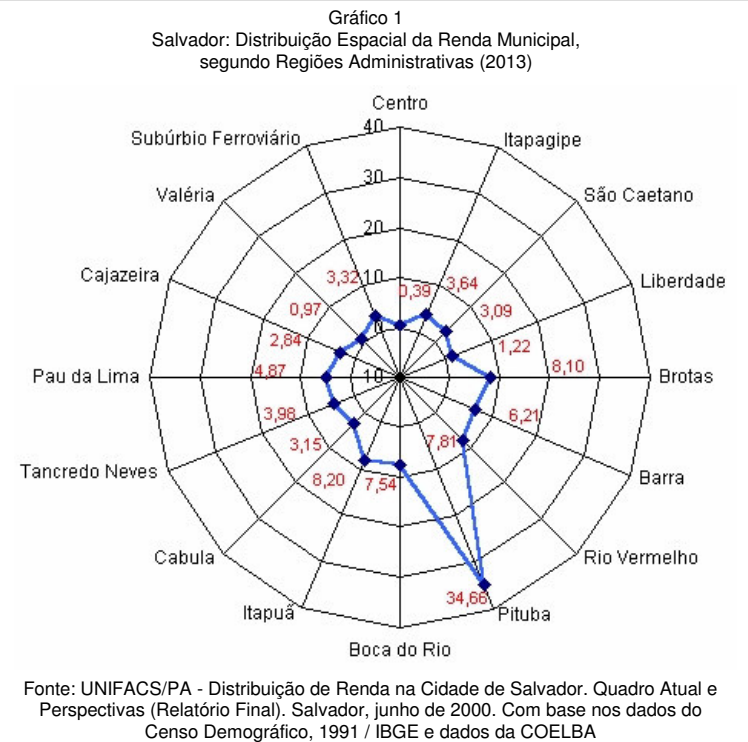

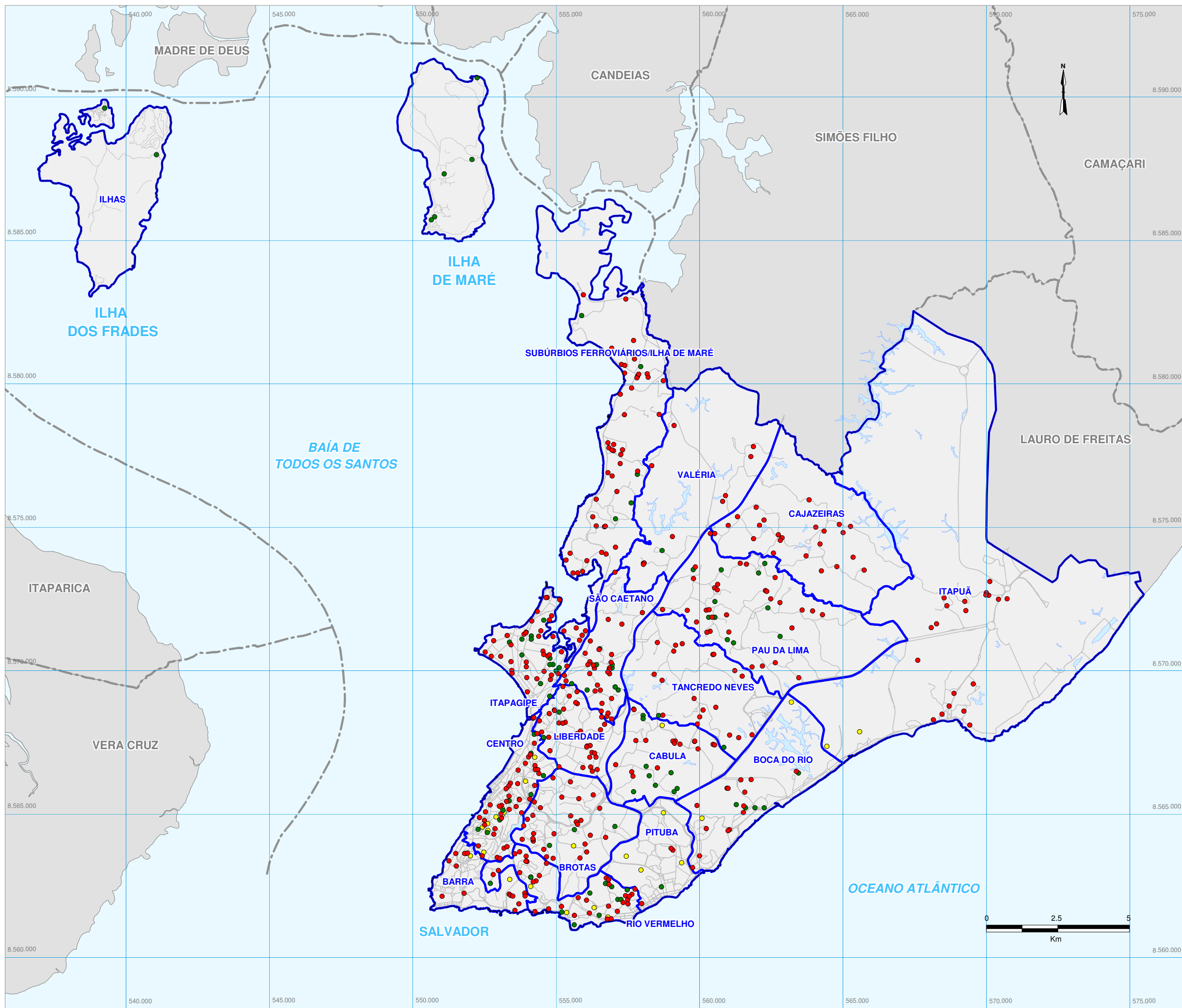

**LEGENDA**

**ENSINO FUNDAMENTAL/MÉDIO/SUPERIOR**

- Escola de Ensino Fundamental (1º grau) - Rede Municipal
- Escolas de Ensino Fundamental/ Médio - Rede Estadual (1º e 2º graus)
- Escolas de Ensino Superior (3º grau)

**SISTEMA VIÁRIO BÁSICO**

- Vias

**LIMITES**

- ▭ Regiões Administrativas 1986/87

**LIMITES MUNICIPAIS**

- - - Convenções Cartográficas
- Município Salvador - Territoriais

Escala: 1:125.000 **PR A.10.1**



**EVOLUÇÃO, PROJEÇÕES E DEMANDAS SOCIOECONÔMICAS E ESPACIAIS**

**EDUCAÇÃO - EQUIPAMENTOS**





**Gráfico 1**  
Curva dos Coeficientes de Mortalidade (por 1000) por Idade (1960-1996)

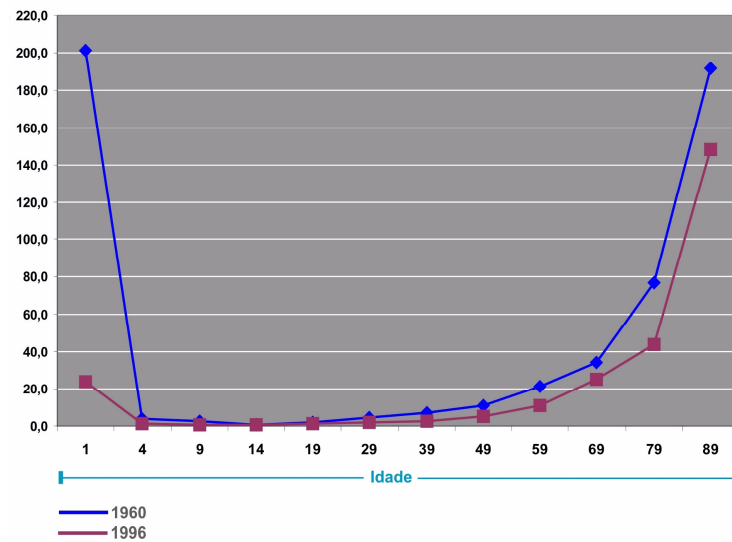

Fonte: Elaborado por P&P Ltda a partir de dados da SESAB/SINASC e Estatísticas do Registro Civil do IBGE

**Gráfico 2**  
Evolução da Mortalidade Infantil nos Distritos Sanitários (1996-1997)

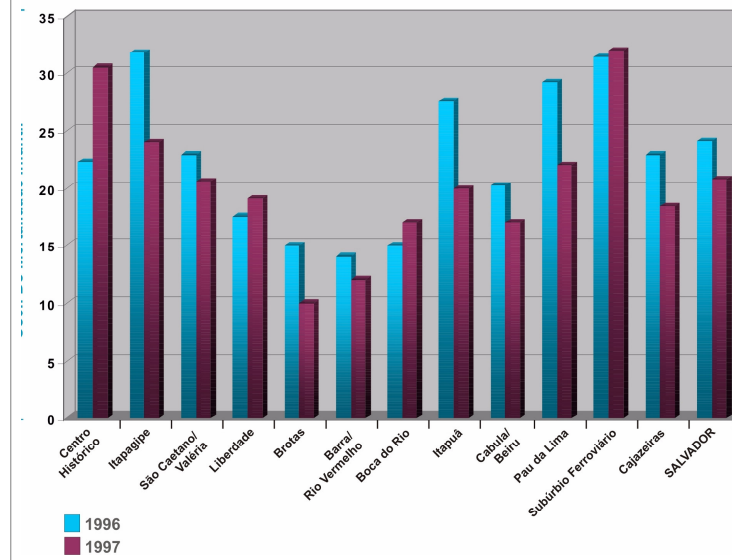

Fonte: Elaborado pela P&P Ltda. a partir de dados da SESAB/DICS

**Gráfico 3**  
Incidência de Doenças Diretamente Vinculadas ao Saneamento Básico (Coef. por 100.000 Hab), 1992-1998

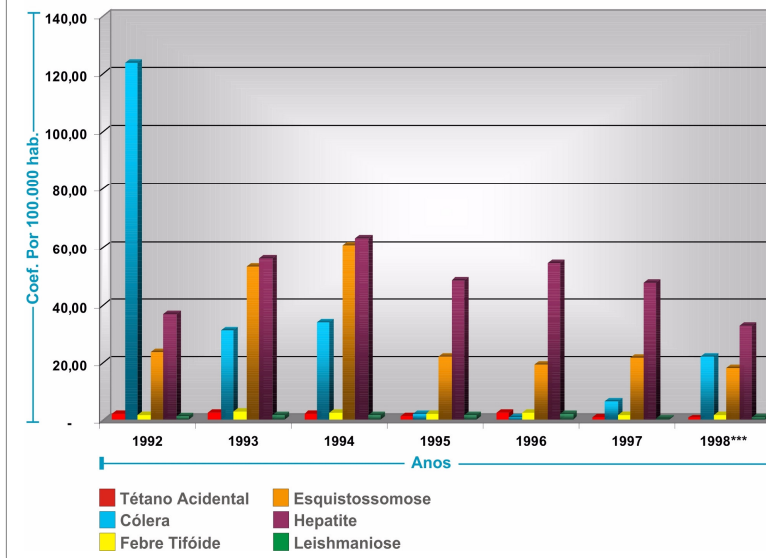

Fonte: Elaborado pela P&P Ltda. a partir de dados da SESAB/CIS.  
\*\*\* Dados preliminares, sujeitos à alteração.

**Gráfico 4**  
Evolução da Cólera (1997-1999)

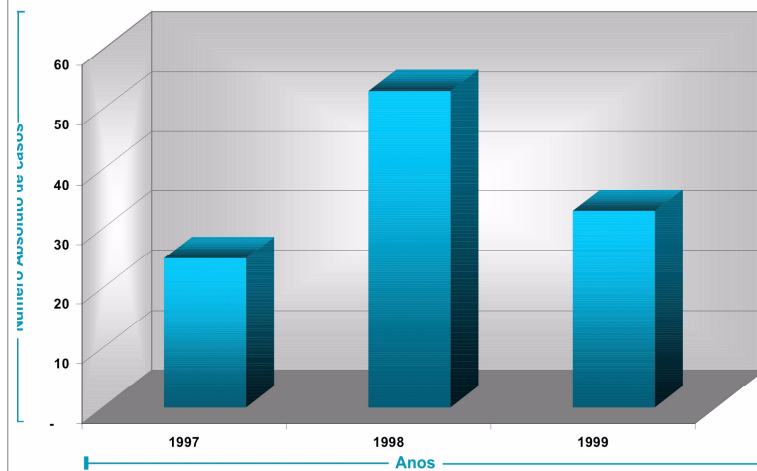

Fonte: SESAB/DICS CCA/SUIS - SINAN  
Nota: Dados processados até 30/11/99 sujeitos a retificação posterior - população estimada pelo IBGE - Coeficiente (100.000 hab.).

**Gráfico 5**  
Evolução da Leptospirose (Coef. por 100.000 Hab), 1992-1999

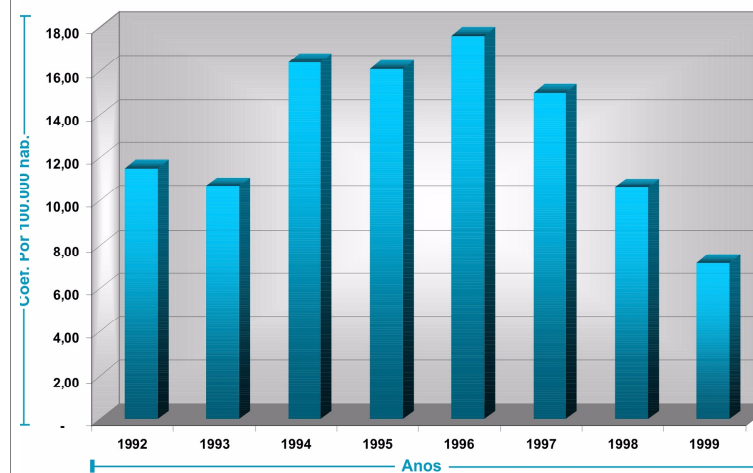

Fonte: 1ª DIRES/DIVEP/CIS/SESAB/CCA/SUIS/SINAN

Sem Escala

PR A.12.1



EVOLUÇÃO, PROJEÇÕES E DEMANDAS SOCIOECONÔMICAS E ESPACIAIS

SAÚDE  
- INDICADORES



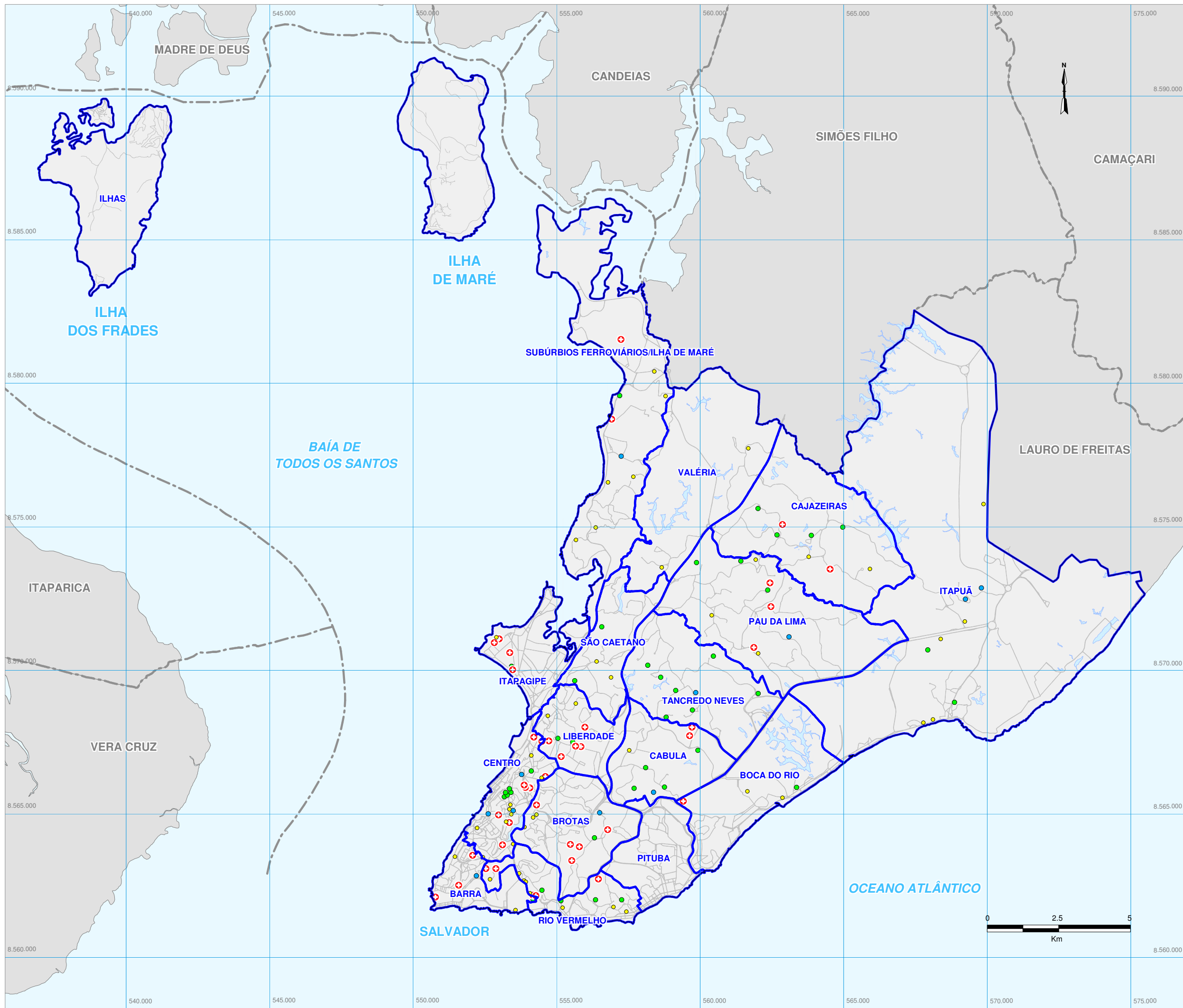

**LEGENDA**

**MEDICINA PREVENTIVA/ CURATIVA - REDES PÚBLICA E PRIVADA**

Rede Assistencial/Ambulatorial Pública

- Unidade de Saúde Tipo I
- Unidade de Saúde Tipo II, III, IV

Rede Hospitalar Pública

- ⊕ Unidade Hospitalar

Rede Ambulatorial/ Hospitalar Privada

- Unidade de Saúde/ Hospitalar

**SISTEMA VIÁRIO BÁSICO**

- Vias

**LIMITES**

- ▭ Regiões Administrativas 1986/87
- Convenção Cartográfica
- Município Salvador - Territoriais

Escala: 1:125.000 **PR A.13.1**



**EVOLUÇÃO, PROJEÇÕES E DEMANDAS SOCIOECONÔMICAS E ESPACIAIS**

**SAÚDE - EQUIPAMENTOS**



**Gráfico 1**  
Atividades e Serviços Encontrados nas Praias

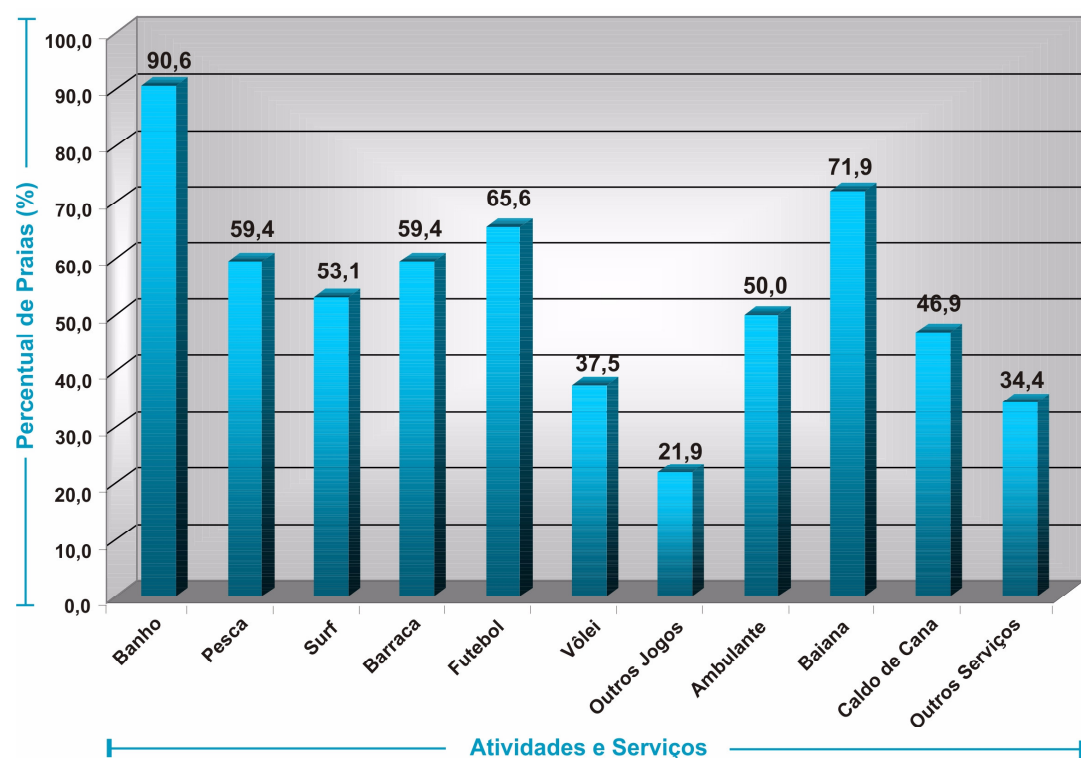

Fonte: Estudo de Lazer/PMS/SEPLAM  
Nota: Nº de praias estudadas = 32

**Gráfico 2**  
Grau de Poluição das Praias Estudadas

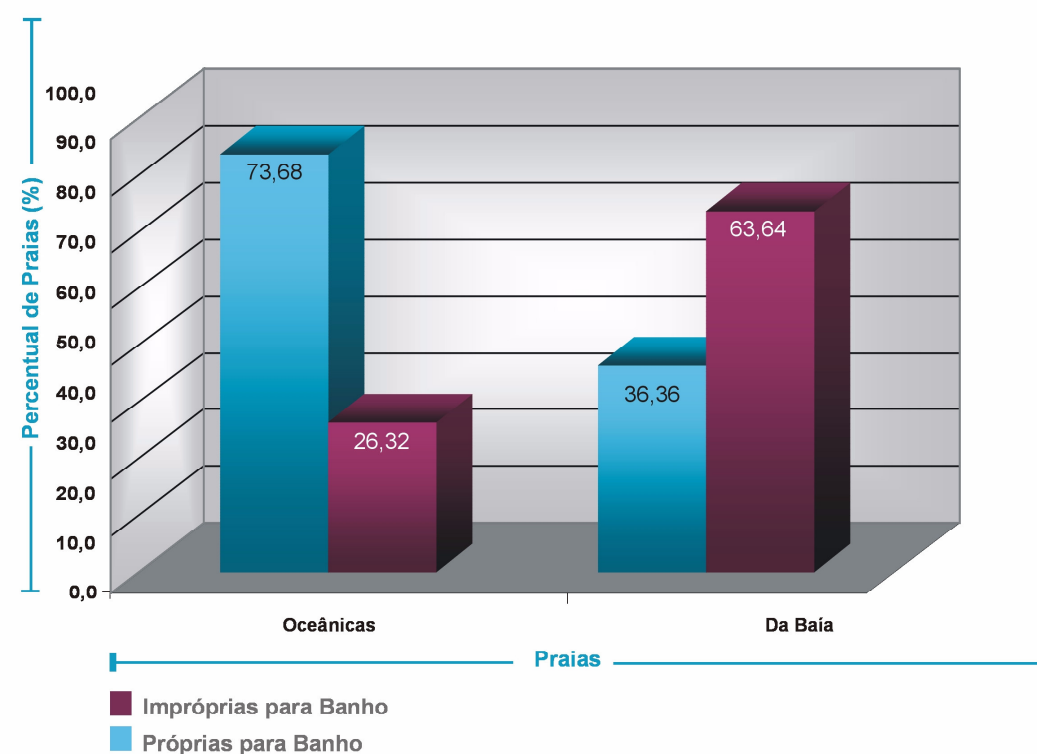

Fonte: Estudo de Lazer/PMS/SEPLAM  
Nota: Nº de Praias Oceânicas = 23  
Nº de Praias da Baía = 9

**Gráfico 3**  
Grau de Periculosidade das Praias por Risco de Afogamento

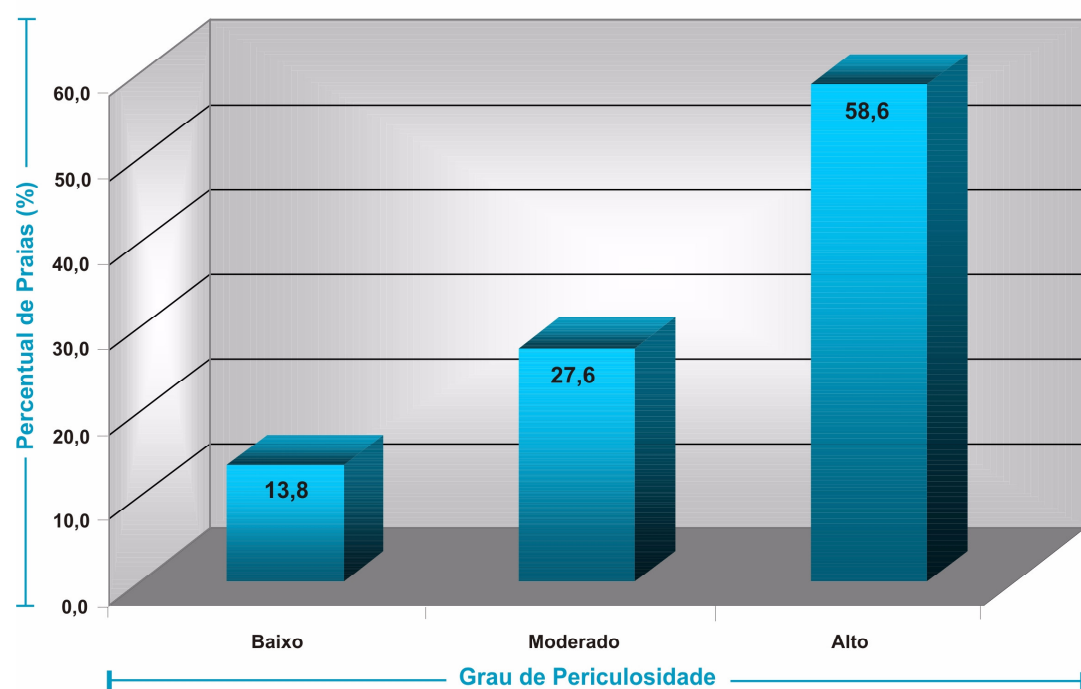

Fonte: Estudo de Lazer/PMS/SEPLAM  
Nota: Nº de praias estudadas = 29

**Gráfico 4**  
Praias com Equipamentos

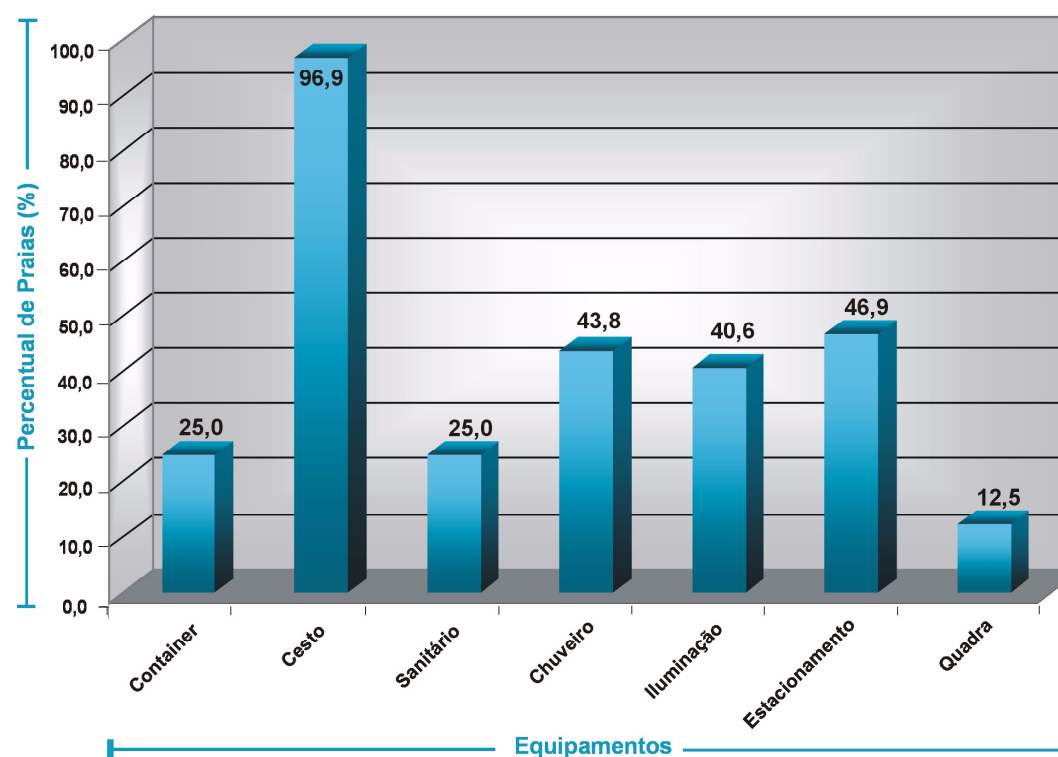

Fonte: Estudo de Lazer/PMS/SEPLAM  
Nota: Nº de praias estudadas = 29

Nota: Todos os dados dos gráficos são referentes ao ano 2000.

Sem Escala

PR A.15.1



EVOLUÇÃO, PROJEÇÕES E DEMANDAS SOCIOECONÔMICAS E ESPACIAIS

LAZER / RECREAÇÃO / ESPORTES - CONDIÇÕES DAS PRAIAS



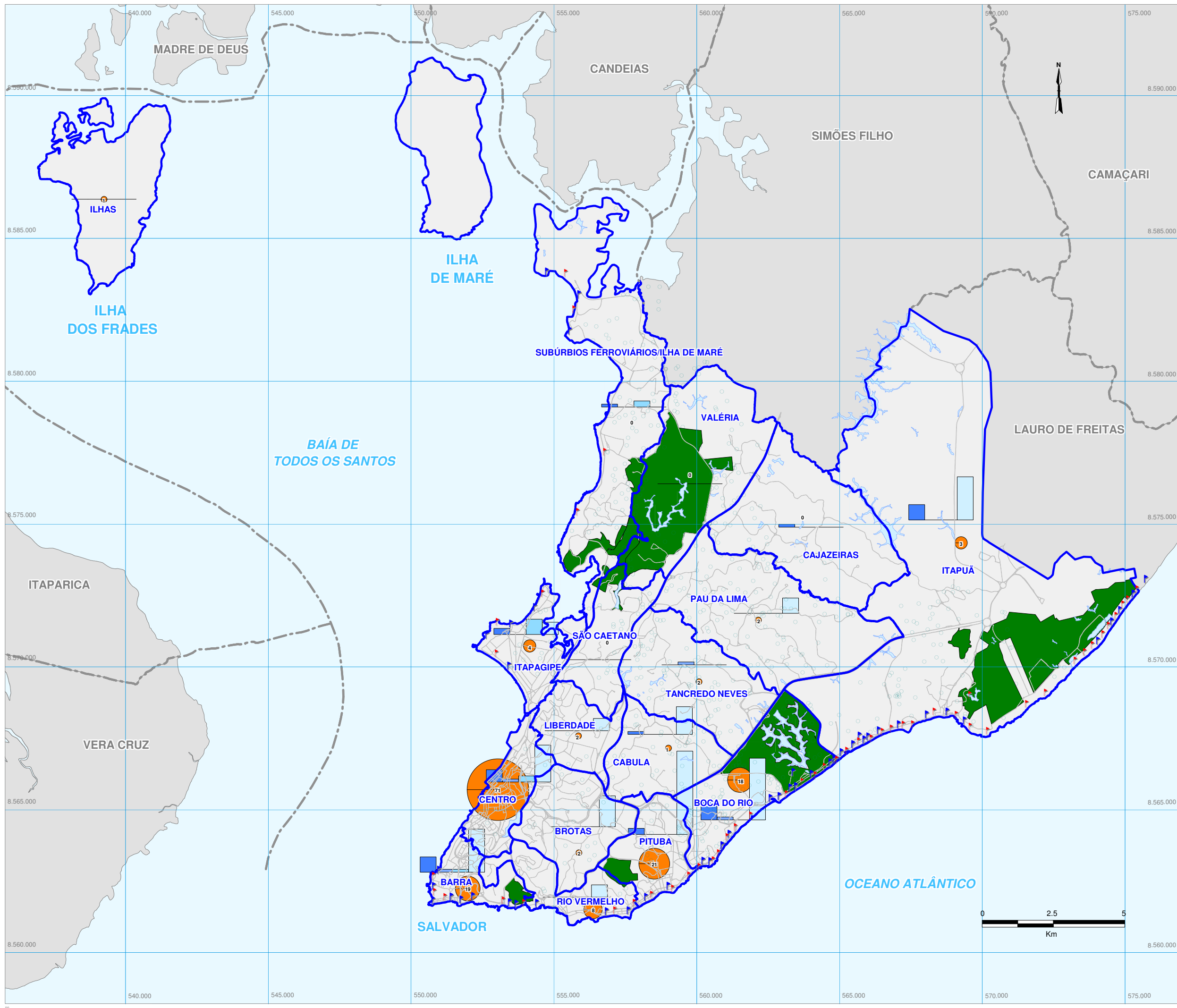

**LEGENDA**

**LAZER/ RECREAÇÃO/ ESPORTE - TIPOLOGIA/EQUIPAMENTOS SEGUNDO RA**

Equipamentos de Lazer e Cultura  
Número de Equipamentos segundo RA

71  
35,5  
7,1

Equipamentos de Lazer e Esporte  
Número de Equipamentos segundo RA

22

Clubes  
Estádios  
Marina  
Centros de Compras

Campos de Futebol  
Áreas Esportivas de Praia  
Postos de Salvamento de Praias  
Parques

Fonte: GERIN/SEPLAM/PMS - 2000

**SISTEMA VIÁRIO BÁSICO**  
Vias

**LIMITES**  
Regiões Administrativas 1986/87  
Limites Municipais  
Convenções Cartográficas  
Município Salvador - Territoriais

Escala: 1:125.000 **PR A.15.2**



**EVOLUÇÃO, PROJEÇÕES E DEMANDAS SOCIOECONÔMICAS E ESPACIAIS**

**LAZER/ RECREAÇÃO/ ESPORTES - EQUIPAMENTOS**



**Gráfico 1**  
Evolução de Criminalidade/Total de Ocorrências em Salvador - 1990/1999

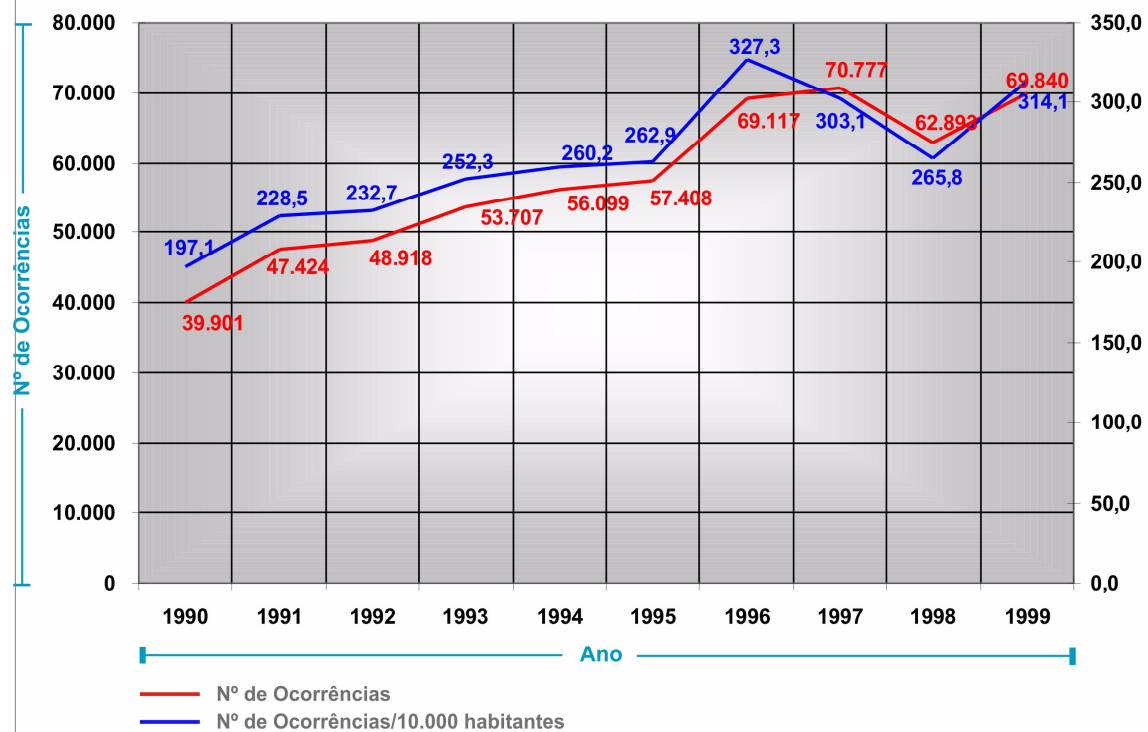

Fonte: Estudo de Segurança Pública do PDDU

**Gráfico 2**  
Mortes Violentas de Crianças e Adolescentes Residentes em Salvador segundo o Sexo e a Faixa Etária - 1997



Fonte: Centro de Estatísticas Policial e Criminal da Polícia Civil da Bahia

**Gráfico 3**  
Mortes Violentas de Crianças e Adolescentes Residentes em Salvador segundo a Causa - 1997

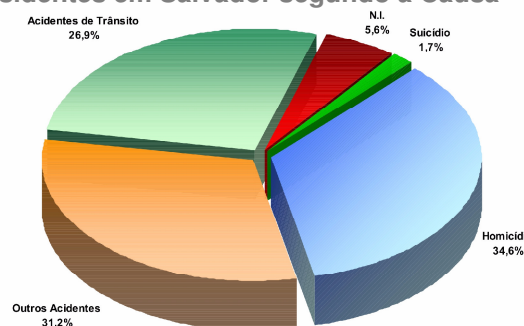

Fonte: Centro de Estatísticas Policial e Criminal da Polícia Civil da Bahia

**Gráfico 4**  
Mortes Violentas de Crianças e Adolescentes Residentes em Salvador segundo a Faixa Etária - 1997

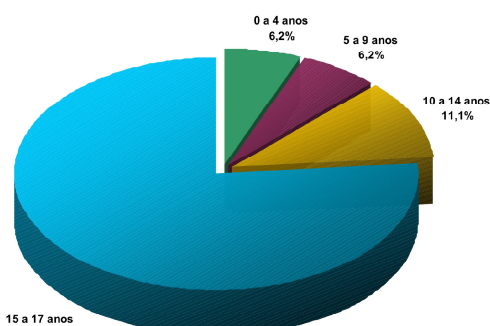

Fonte: Centro de Estatísticas Policial e Criminal da Polícia Civil da Bahia

**Gráfico 5**  
Mortes Violentas de Crianças e Adolescentes Residentes em Salvador segundo a Cor - 1997

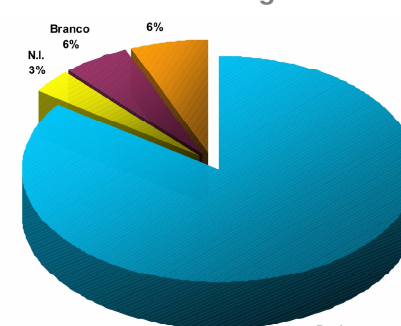

Fonte: Centro de Estatísticas Policial e Criminal da Polícia Civil da Bahia

**Gráfico 6**  
Mortes Violentas de Crianças e Adolescentes Residentes em Salvador segundo a Ocupação - 1997

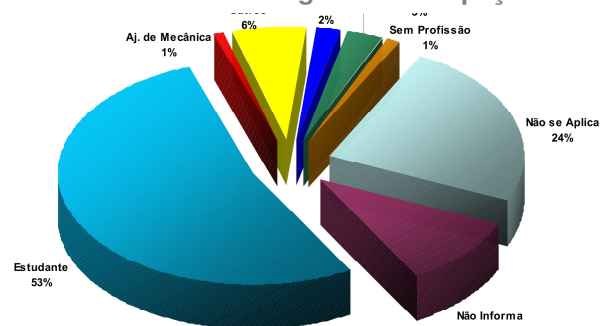

Fonte: Centro de Estatísticas Policial e Criminal da Polícia Civil da Bahia

**Gráfico 7**  
Mortes Violentas de Crianças e Adolescentes Residentes em Salvador segundo o Tipo de Instrumento 1997

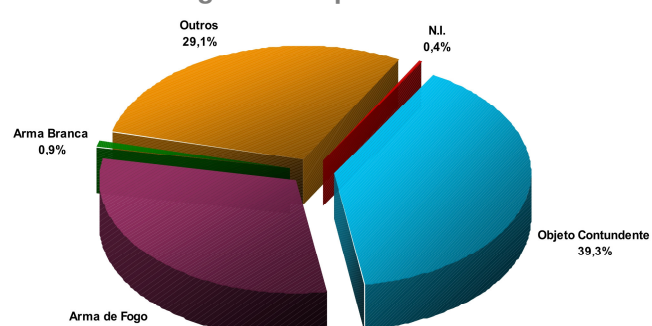

Fonte: Centro de Estatísticas Policial e Criminal da Polícia Civil da Bahia

**Gráfico 8**  
Mortes Violentas de Crianças e Adolescentes Residentes em Salvador segundo o Local do Óbito - 1997

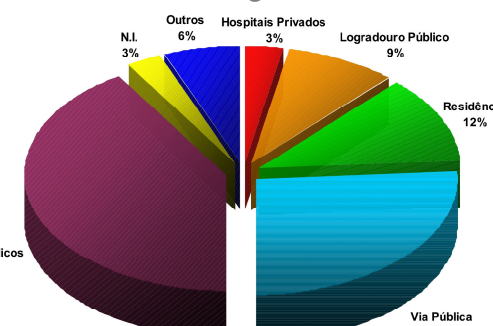

Fonte: Centro de Estatísticas Policial e Criminal da Polícia Civil da Bahia

Sem Escala

PR A.18.1



EVOLUÇÃO, PROJEÇÕES E DEMANDAS SOCIOECONÔMICAS E ESPACIAIS

**SEGURANÇA PÚBLICA**  
- INDICADORES GERAIS DE OCORRÊNCIAS



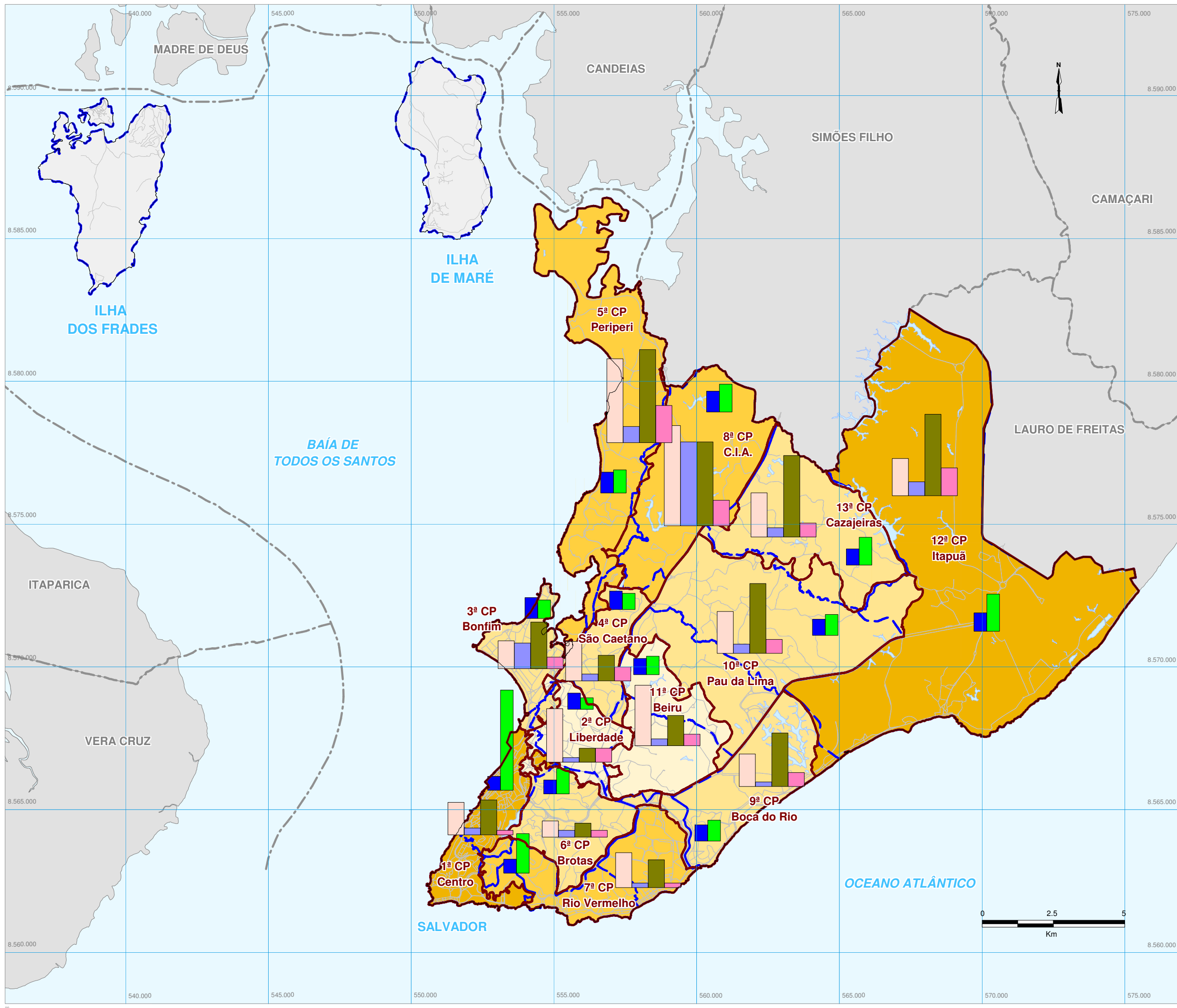

**LEGENDA**  
**SEGURANÇA PÚBLICA - ÍNDICES DE CRIMINALIDADE POLÍCIA CIVIL - 1999**

**Índice de Criminalidade Geral - 1999**

- > 369
- 298 a 369
- 228 a 298
- 185 a 228

Nota:  
 Valor médio em Salvador: IC=299,54  
 IC(Índice de Criminalidade)=nº de ocorrências/10.000hab

**Índice de Criminalidade Contra o Patrimônio e a Pessoa (Geral) - 1999**

620

- Crime contra a Pessoa
- Crime contra o Patrimônio

**Índice de Criminalidade Contra a Pessoa por Circunscrição e Tipo - 1999**

7,4

- Homicídios
- Trânsito
- Costumes
- Estupros

**SISTEMA VIÁRIO BÁSICO**  
 — Vias

**LIMITES**  
 Regiões Administrativas 1986/87  
 Circunscrições

**LIMITES MUNICIPAIS**  
 --- Convencionais Cartográficos  
 — Município Salvador - Territoriais

Escala: 1:125.000 **PR A.18.2**



**EVOLUÇÃO, PROJEÇÕES E DEMANDAS SOCIOECONÔMICAS E ESPACIAIS**

**SEGURANÇA PÚBLICA - CIRCUNSCRIÇÕES POLICIAIS E ÍNDICES DE CRIMINALIDADE - 1999**



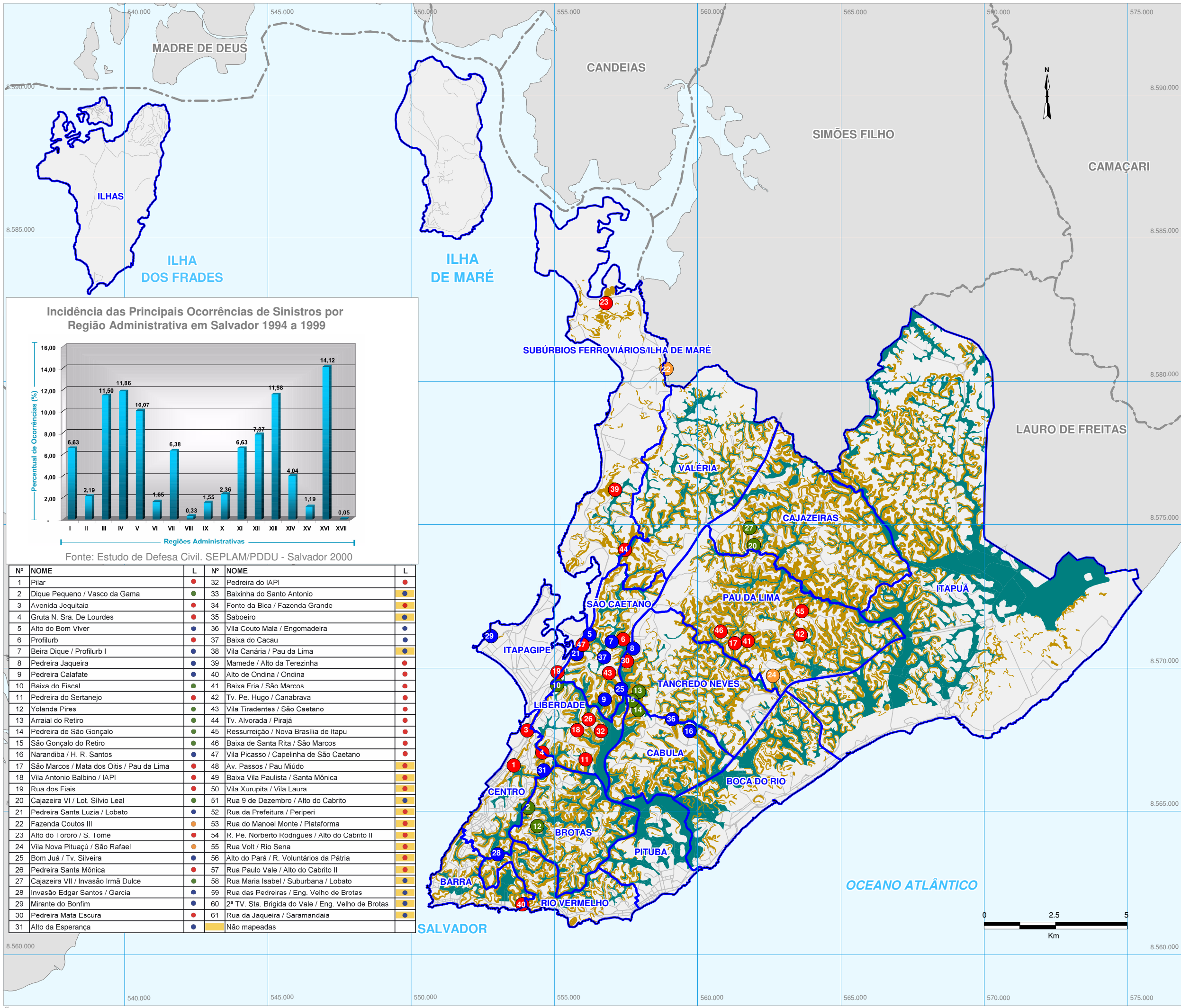

### LEGENDA

**DEFESA CIVIL - ÁREAS DE RISCO/ POTENCIAL/ SOB INTERVENÇÃO/ SEM INTERVENÇÃO**

**Áreas de Risco Potencial**

- Área com Declividade Acima de 30%
- Área Suscetível à Inundação

**Áreas de Risco sob Intervenção**

- Obras Concluídas (08)
- Obras em Andamento/ Não Concluídas (20)
- Em projeto (02)

**Áreas de Risco sem Intervenção**

- Sem Intervenção (31)

**SISTEMA VIÁRIO BÁSICO**

- Vias

**LIMITES**

- Regiões Administrativas 1986/87
- LIMITES MUNICIPAIS
- Convencionais Cartográficos
- Município Salvador - Territoriais

Escala: 1:125.000 **PR A.19.1**



**EVOLUÇÃO, PROJEÇÕES E DEMANDAS SOCIOECONÔMICAS E ESPACIAIS**

**DEFESA CIVIL**

**PLANO DIRETOR DE DESENVOLVIMENTO URBANO Salvador 2002**

**Incidência das Principais Ocorrências de Sinistros por Região Administrativa em Salvador 1994 a 1999**

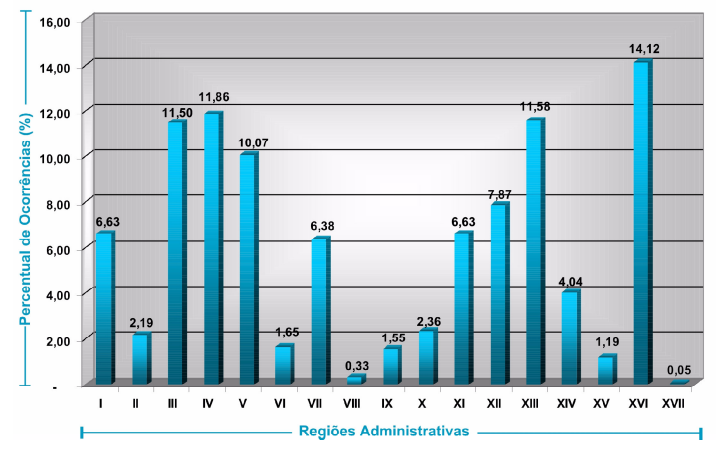

Fonte: Estudo de Defesa Civil. SEPLAM/PDDU - Salvador 2000

Nº	NOME	L	Nº	NOME	L
1	Pilar	●	32	Pedreira do IAPI	●
2	Dique Pequeno / Vasco da Gama	●	33	Baixinha do Santo Antonio	●
3	Avonida Joquitaia	●	34	Fonte da Bica / Fazenda Grande	●
4	Gruta N. Sra. De Lourdes	●	35	Saboeiro	●
5	Alto do Bom Viver	●	36	Vila Couto Maia / Engomadeira	●
6	Proflurb	●	37	Baixa do Cacau	●
7	Beira Dique / Proflurb I	●	38	Vila Canária / Pau da Lima	●
8	Pedreira Jaqueira	●	39	Mamede / Alto da Terezinha	●
9	Pedreira Calafate	●	40	Alto de Ondina / Ondina	●
10	Baixa do Fiscal	●	41	Baixa Fria / São Marcos	●
11	Pedreira do Sertanejo	●	42	Tv. Pe. Hugo / Canabrava	●
12	Yolanda Pires	●	43	Vila Tiradentes / São Caetano	●
13	Arraial do Retiro	●	44	Tv. Alvorada / Pirajá	●
14	Pedreira de São Gonçalo	●	45	Ressurreição / Nova Brasília de Itapu	●
15	São Gonçalo do Retiro	●	46	Baixa de Santa Rita / São Marcos	●
16	Narandiba / H. R. Santos	●	47	Vila Picasso / Capelinha de São Caetano	●
17	São Marcos / Mata dos Otis / Pau da Lima	●	48	Av. Passos / Pau Miúdo	●
18	Vila Antonio Balbino / IAPI	●	49	Baixa Vila Paulista / Santa Mônica	●
19	Rua dos Fiais	●	50	Vila Xurupita / Vila Laura	●
20	Cajazeira VI / Lot. Silvio Leal	●	51	Rua 9 de Dezembro / Alto do Cabrito	●
21	Pedreira Santa Luzia / Lobato	●	52	Rua da Prefeitura / Periperi	●
22	Fazenda Coutos III	●	53	Rua do Manoel Monte / Plataforma	●
23	Alto do Tororo / S. Tome	●	54	R. Pe. Norberto Rodrigues / Alto do Cabrito II	●
24	Vila Nova Pituacú / São Rafael	●	55	Rua Volt / Rio Sena	●
25	Bom Juá / Tv. Silveira	●	56	Alto do Pará / R. Voluntários da Pátria	●
26	Pedreira Santa Mônica	●	57	Rua Paulo Vale / Alto do Cabrito II	●
27	Cajazeira VII / Invasão Irmã Dulce	●	58	Rua Maria Isabel / Suburbana / Lobato	●
28	Invasão Edgar Santos / Garcia	●	59	Rua das Pedreiras / Eng. Velho de Brotas	●
29	Mirante do Bonfim	●	60	2ª TV. Sta. Brígida do Vale / Eng. Velho de Brotas	●
30	Pedreira Mata Escura	●	01	Rua da Jaqueira / Saramandaia	●
31	Alto da Esperança	●		Não mapeadas	●

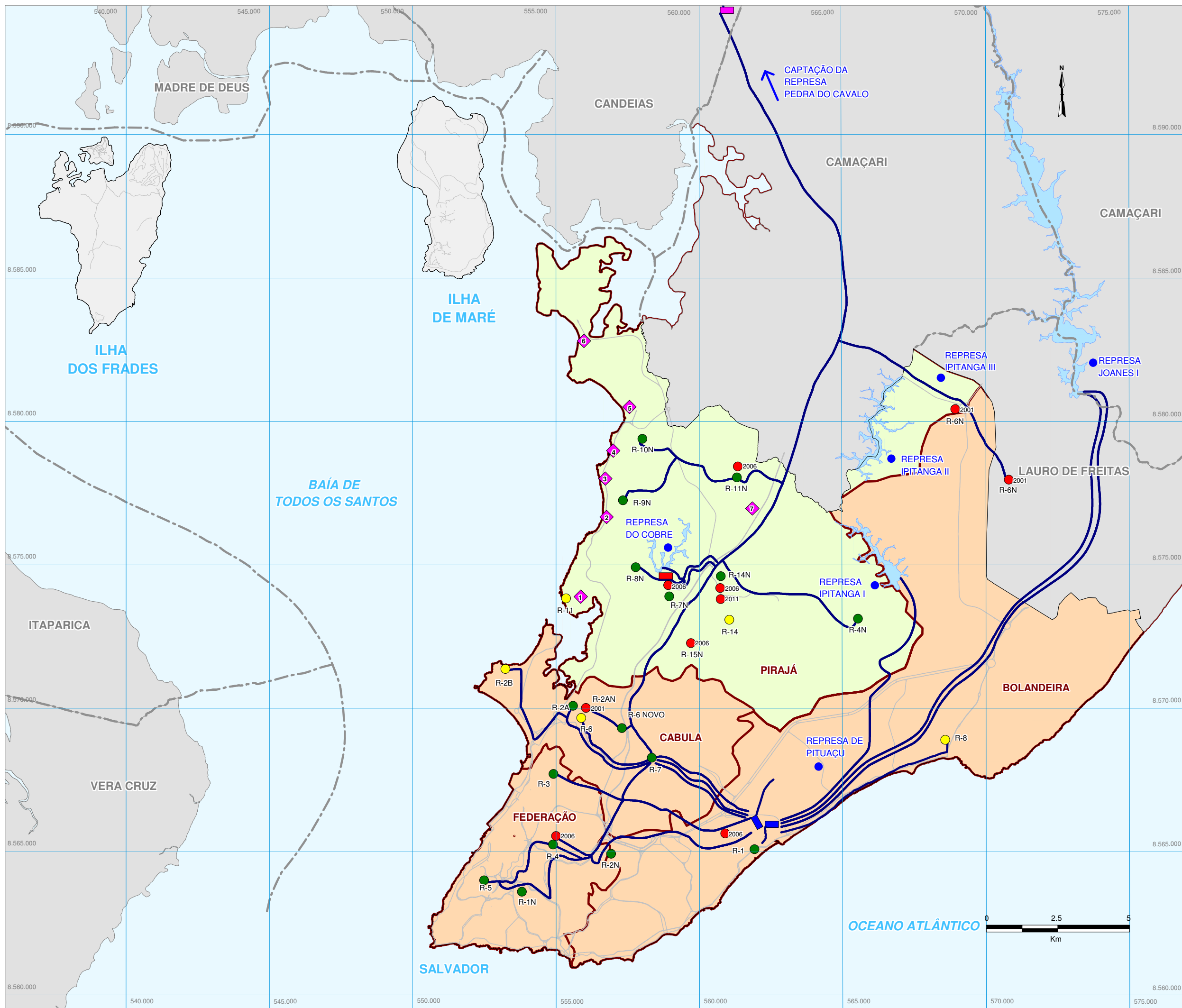

**LEGENDA**

**SISTEMA DE ABASTECIMENTO DE ÁGUA**

**Captação - Ponto de Captação/ Mananciais**

- Ponto de Captação Existente

**Adução e Subadução - Adutoras e Subadutoras**

- Adutoras e Subadutoras

**Tratamento - Estação de Tratamento - ETA**

- Estação de Tratamento Principal (13,0 / 19,0m³/s)
- Estação de Tratamento do Cobre (0,12m³/s)
- Estações de Tratamento Bolandeira (2,50 / 4,20m³/s)

**Reserva - Reservatórios de Água**

- Reservatório Projetado
- Reservatório Existente
- Reservatório Desativado

**Distribuição - Atendimento**

- Área com Atendimento de 97% A 98%
- Área com Atendimento de 80%
- ◆ Locais Parcialmente Atendidos

A Média de Atendimento em Salvador é de 92%

**RELAÇÃO LOCAIS PARCIALMENTE ATENDIDOS**

- 1 - Plataforma
- 2 - Praia Grande
- 3 - Periperi
- 4 - Coutos
- 5 - Paripe
- 6 - São Tomé de Paripe
- 7 - Valéria

**SISTEMA VIÁRIO BÁSICO**

- Vias

**LIMITES**

- Unidade de Negócio

**LIMITES MUNICIPAIS**

- Convencionais Cartográficos
- Município Salvador - Territoriais

Escala: 1:125.000 **PR A.20.1**



**EVOLUÇÃO, PROJEÇÕES E DEMANDAS SOCIOECONÔMICAS E ESPACIAIS**

**ABASTECIMENTO DE ÁGUA**





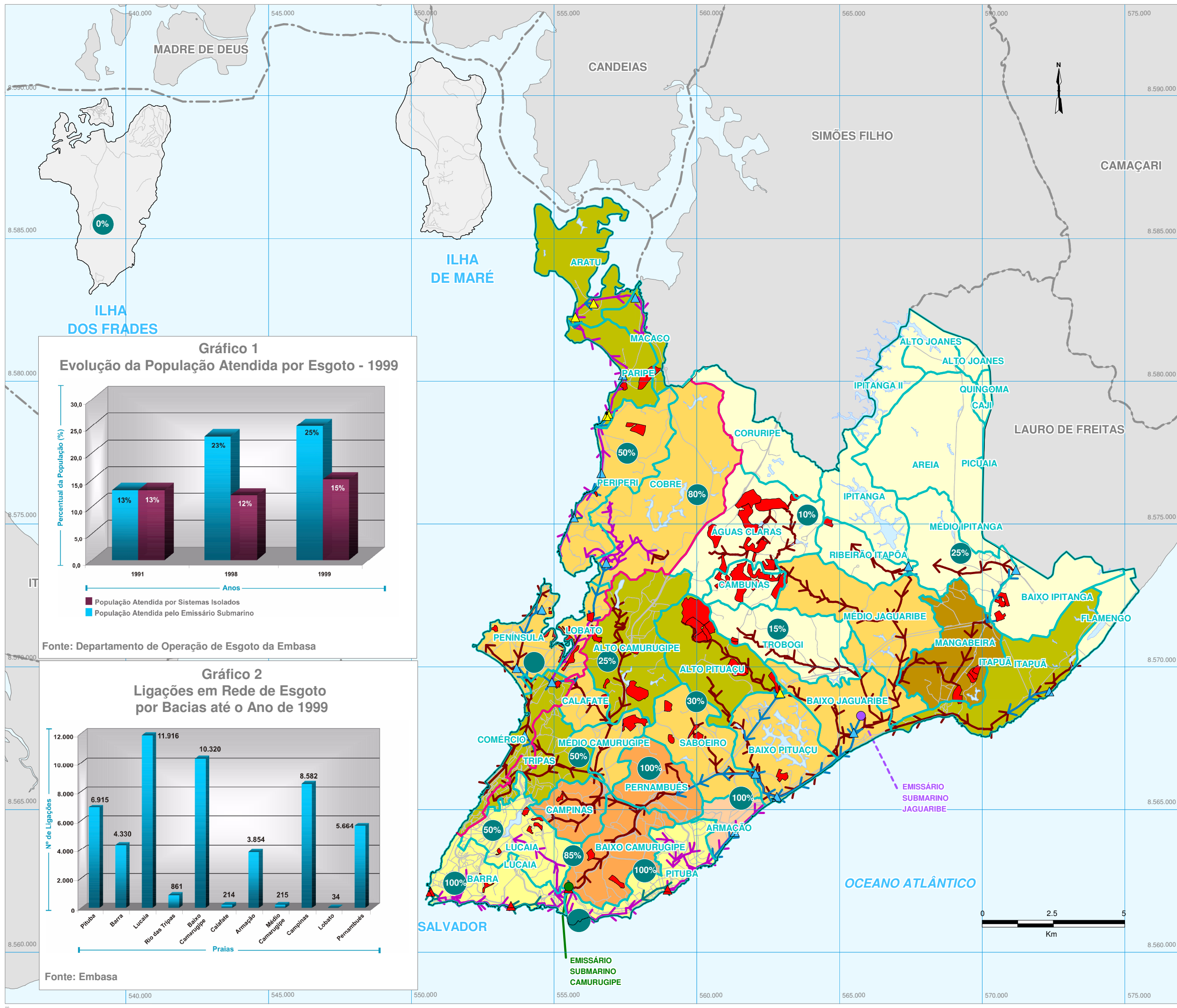

### LEGENDA

**SISTEMA DE ESGOTAMENTO SANITÁRIO**

- Sistemas Isolados de Esgotamento Sanitário
- Coleta/ Áreas de Atendimento
- ⊙ X% Porcentagem de Atendimento segundo RA

**Transporte/ Rede de Transporte e Estações Elevatórias**

- ↔ Linha de Recalque Existente
- ↔ Linha de Recalque Projetado
- ↔ Interceptor de Esgoto Existente
- ↔ Interceptor de Esgoto Projetado
- Divisor de Vertente
- ▲ Estação Elevatória Existente
- ▲ Estação Elevatória de Elevação Projetada
- ▲ Estação Elevatória de Reversão Projetada

**Condicionamento/ Estação de Condicionamento**

- Estação de Condicionamento Prévio Existente
- Estação de Condicionamento Prévio Projetada

**Afastamento/ Rede de Afastamento**

- Emissário Submarino Existente
- Emissário Submarino Projetado

**Saneamento - Ano Implantação Bacias**

- Sem previsão
- 1975
- 1994
- 1998
- 2000
- 2001
- 2002

Fonte: EMBASA / 1999

**SISTEMA VIÁRIO BÁSICO**

- Vias

**LIMITES**

- Bacias de Esgotamento
- LIMITES MUNICIPAIS
- Convenção Cartográfica
- Município Salvador - Territoriais

**Gráfico 1**  
Evolução da População Atendida por Esgoto - 1999

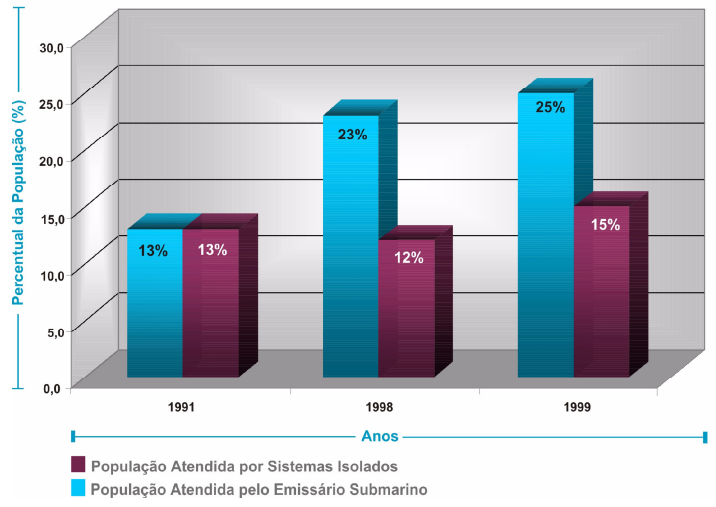

Fonte: Departamento de Operação de Esgoto da Embasa

**Gráfico 2**  
Ligações em Rede de Esgoto por Bacias até o Ano de 1999

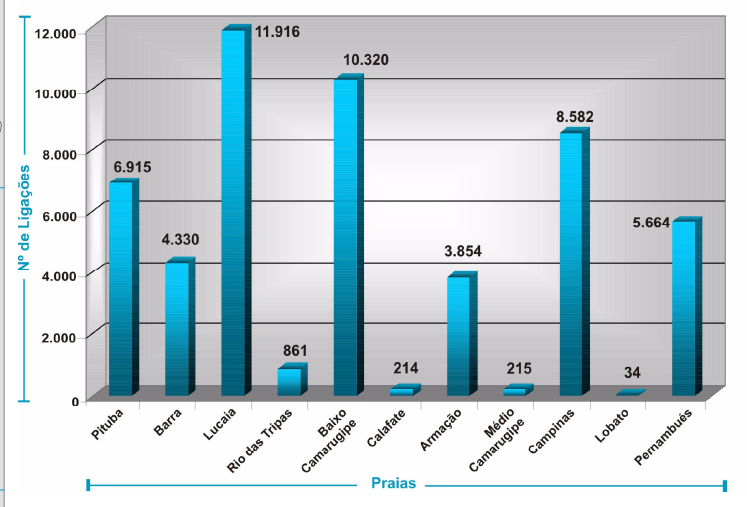

Fonte: Embasa

Escala: 1:125.000 **PR A.21.1**



EVOLUÇÃO, PROJEÇÕES E DEMANDAS SOCIOECONÔMICAS E ESPACIAIS

**ESGOTAMENTO SANITÁRIO**



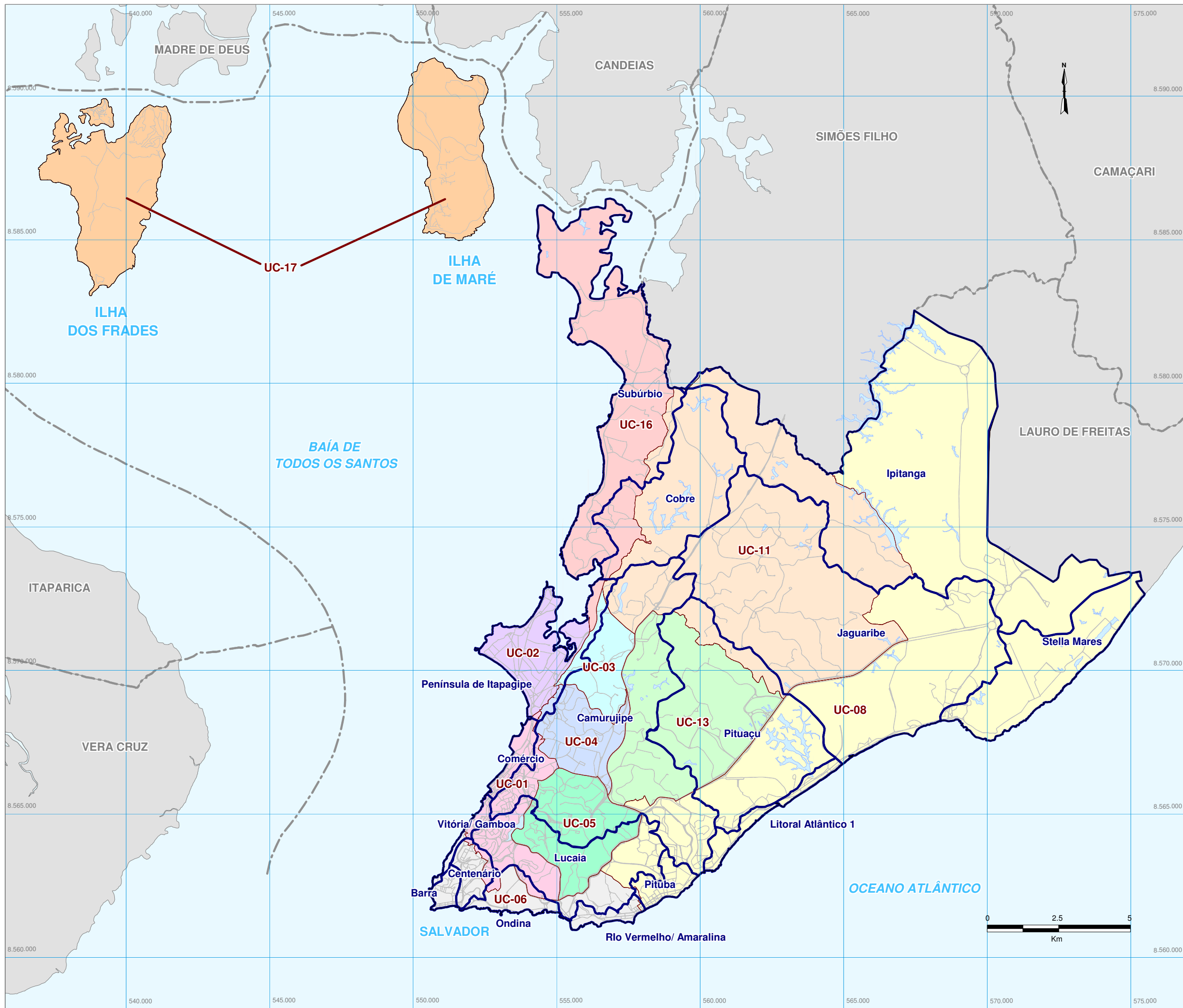

**LEGENDA**

**SISTEMA DE DRENAGEM**

Unidades de Conservação de Drenagem

- UC-01
- UC-02
- UC-03
- UC-04
- UC-05
- UC-06
- UC-08
- UC-11
- UC-13
- UC-16
- UC-17

Bacias Hidrográficas

- Limite Bacias

Fonte: SEMIN - SURCAP/PMS

**SISTEMA VIÁRIO BÁSICO**

- Vias

**LIMITES MUNICIPAIS**

- Convencionais Cartográficos
- Município Salvador - Territoriais

Escala: 1:125.000 **PR A.22.1**



**EVOLUÇÃO, PROJEÇÕES E DEMANDAS SOCIOECONÔMICAS E ESPACIAIS**

**DRENAGEM**

PLANO DIRETOR DE DESENVOLVIMENTO URBANO Salvador 2002 **PDDU**

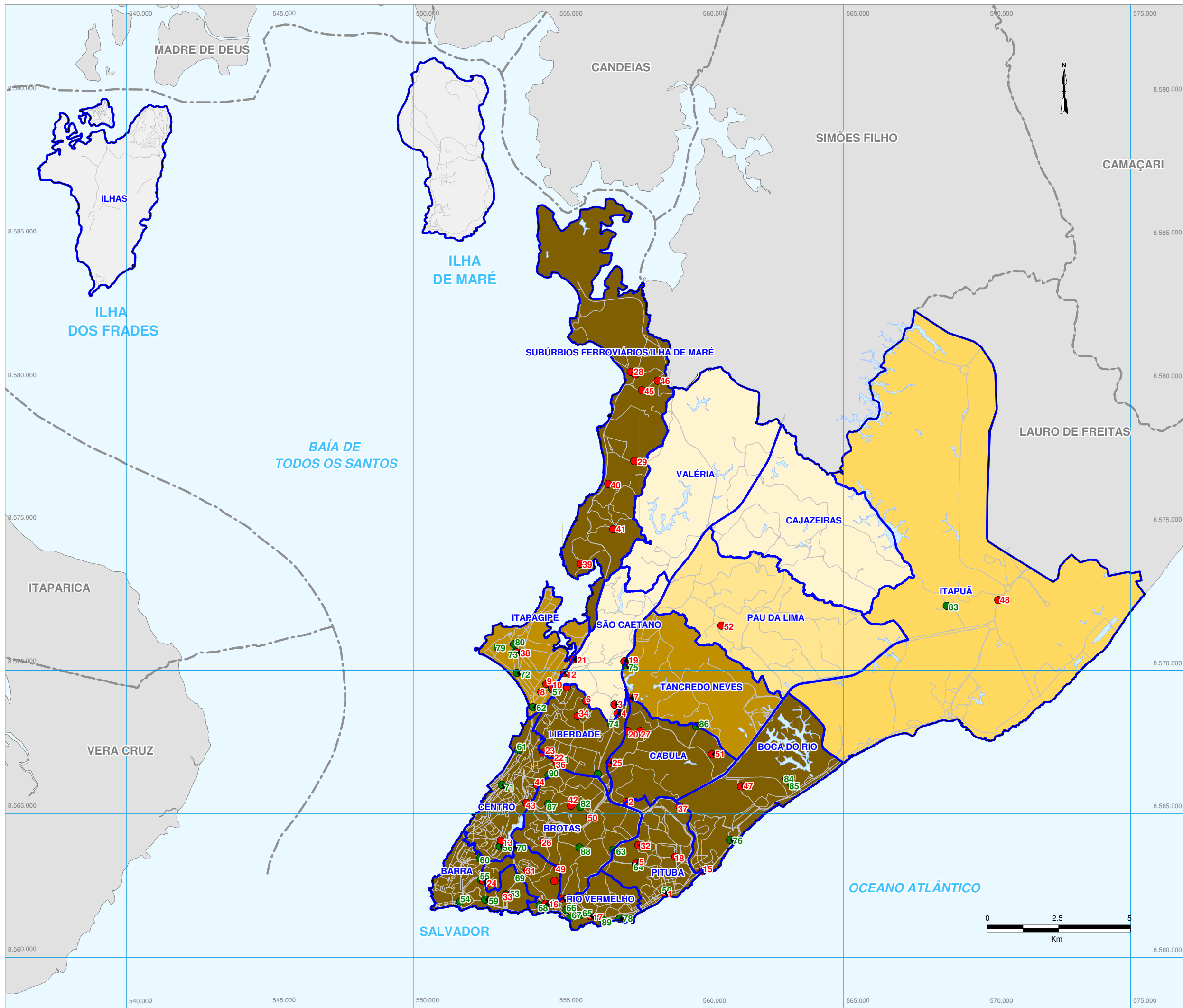

**LEGENDA**

**SISTEMA DE DRENAGEM**

Captação/ População Atendida por Microdrenagem Segundo RA - 1995

- 0 a 10%
- 20 a 30%
- 40 a 50%
- 80 a 90%
- 90 a 100%

**Pontos Críticos de Microdrenagem**

- Levantamento realizado em 1993
- Levantamento realizado em 1999

Fonte: SEMIN - SURCAP / PMS. 1999

**SISTEMA VIÁRIO BÁSICO**

— Vias

**LIMITES**

- ▭ Regiões Administrativas 1986/87
- Convenções Cartográficas
- Município Salvador - Territoriais

Escala: 1:125.000 **PR A.22.2**



EVOLUÇÃO, PROJEÇÕES E DEMANDAS SOCIOECONÔMICAS E ESPACIAIS

**MICRODRENAGEM**



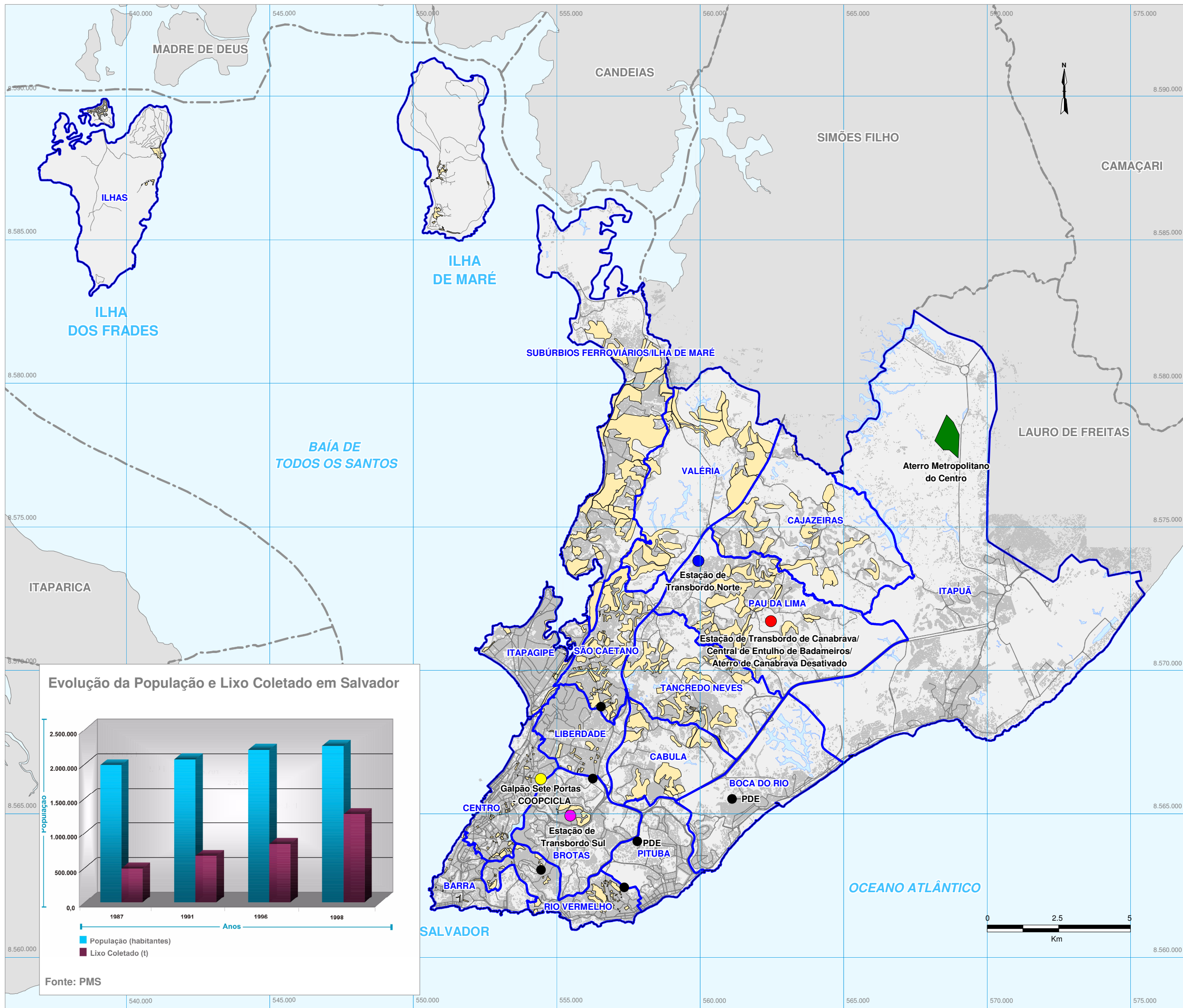

**LEGENDA**

**LIMPEZA URBANA**  
Coleta/ Atendimento

- Área Atendida - Coleta Porta a Porta
- Área com Atendimento Deficitário
- Área sem Atendimento

**Concentração/ Tipo do Ponto de Concentração**

- Pontos de Descarga de Entulho - PDE
- Estação de Transbordo de Canabrava - em Operação - Central de Entulho/ Central de Badameiros
- Estação de Transbordo Norte - Proposta
- Estação de Transbordo Sul - Proposta

**Triagem/ Tipo de Triagem**

- Unidade de Segregação do Lixo Tratado - Galpão de Recicláveis Sete Portas - COOPCICLA

**Destinação Final/ Tipo de Destinação**

- Aterro Metropolitano do Centro

**SISTEMA VIÁRIO BÁSICO**

- Vias

**LIMITES**

- Regiões Administrativas 1986/87

**LIMITES MUNICIPAIS**

- Convencionais Cartográficos
- Município Salvador - Territoriais

Escala: 1:125.000 **PR A.23.1**



EVOLUÇÃO, PROJEÇÕES E DEMANDAS SOCIOECONÔMICAS E ESPACIAIS



**Evolução da População e Lixo Coletado em Salvador**

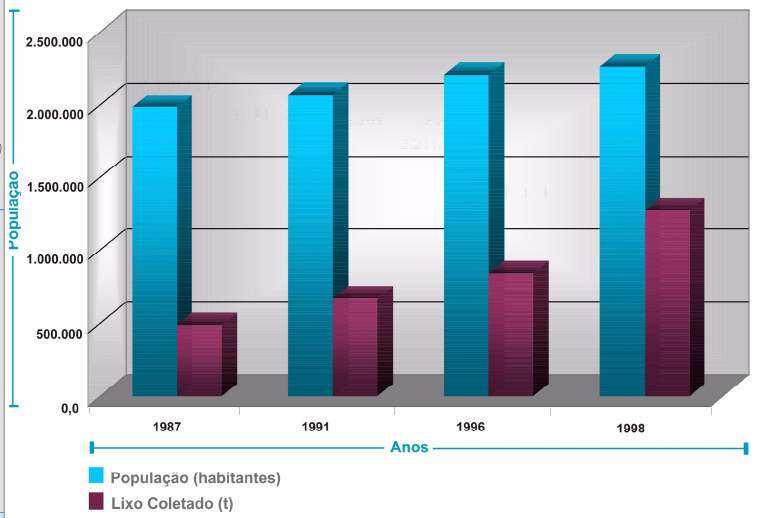

Fonte: PMS





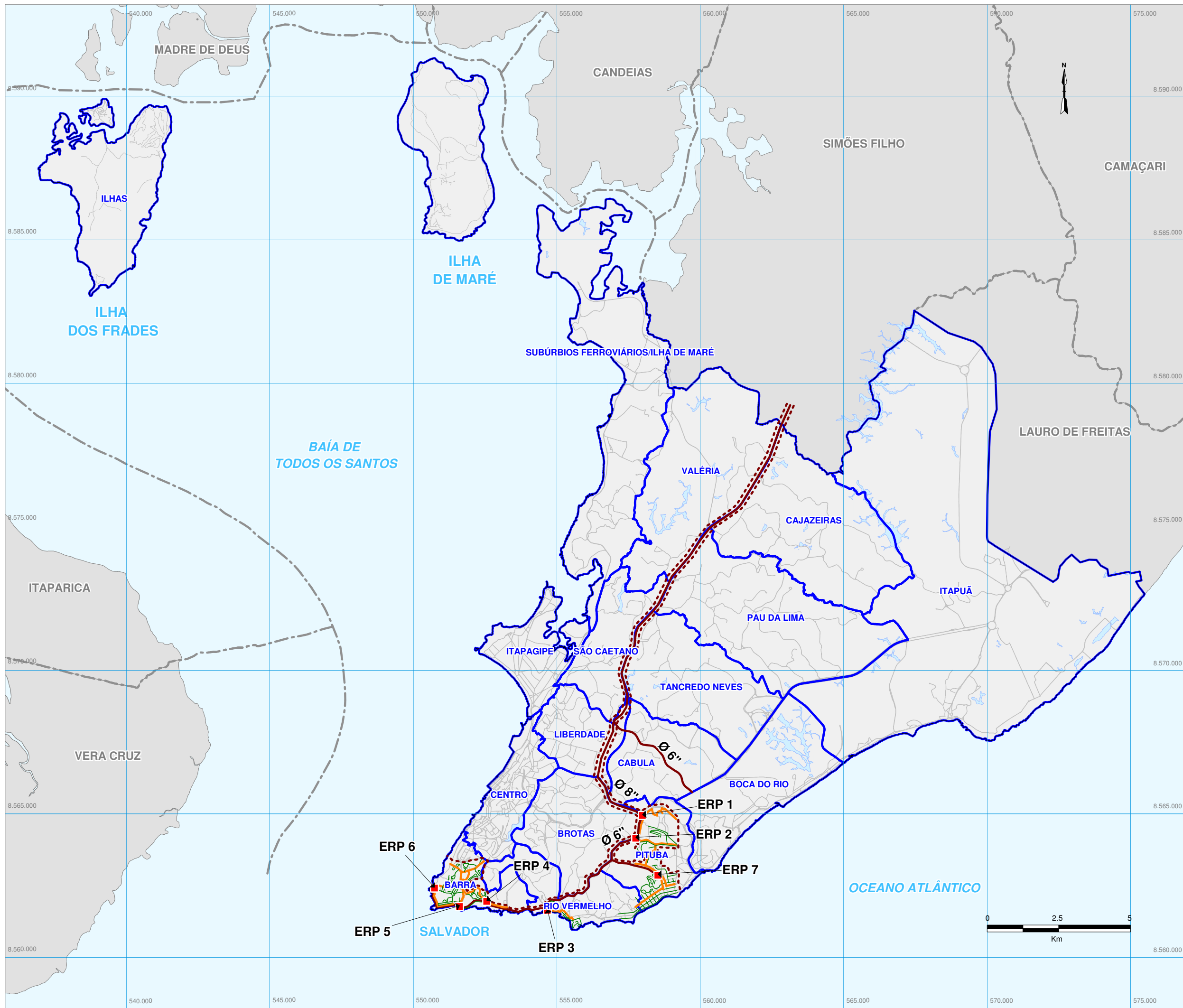

**LEGENDA**  
**SISTEMAS DE DISTRIBUIÇÃO DE GÁS NATURAL CANALIZADO**  
 Rede de Distribuição  
 — Tubo de Aço Ø6" e Ø8" sch-40  
 — Tubo de PE Ø125mm sdr-11  
 — Tubo de PE Ø63mm sdr-11  
 - - - Limite Pesquisado do Projeto  
 Estação Redutora de Pressão  
 ■ ERP  
 Fonte: BAHIAGÁS. 2000

**SISTEMA VIÁRIO BÁSICO**  
 — Vias  
**LIMITES**  
 ■ Regiões Administrativas 1986/87  
**LIMITES MUNICIPAIS**  
 - - - Convencionais Cartográficos  
 — Município Salvador - Territoriais

Escala: 1:125.000 **PR A.26.1**



EVOLUÇÃO, PROJEÇÕES E DEMANDAS SOCIOECONÔMICAS E ESPACIAIS

**ENERGIA - GÁS NATURAL**

