

Famílias seguem fora da Tarifa Social de Energia

A pesar de terem direito ao benefício, erros ou inconsistências de cadastro podem barrar acesso

LILY MENEZES
REPORTER

A Tarifa Social de Energia, cujos descontos na conta de luz chegam a 65% a depender do perfil do beneficiário inscrito no programa, ainda tem mais de 1,5 milhão de inscrições pendentes na Bahia. O dado, estimado pela concessionária Neoenergia Coelba a partir de dados disponibilizados pela Agência Nacional de Energia Elétrica (ANEEL) e pelo Ministério da Cidadania, foi divulgado nesta terça-feira (25). Apesar do processo de inscrição das famílias em vulnerabilidade ter sido automatizado a partir do ano passado, é preciso que o candidato ao benefício se mantenha atento à sua inscrição no Cadastro Único (CadÚnico).

É importante salientar que o acesso à tarifa diferenciada na fatura de energia é um direito do cidadão de baixa renda,

garantido pelo Governo Federal desde 2010. Mesmo sem participar de programas de transferência de renda, como o atual Auxílio Brasil, a inscrição na Tarifa Social está vinculada ao Cadastro Único. "Todos precisam estar inscritos no CadÚnico. Lá já tem uma divisão, um cadastro para as pessoas que recebem meio salário per capita (R\$ 606), os usuários de equipamentos de eletricidade para maelle manutenção da vida, e os idosos ou pessoas com deficiência que recebem o Benefício de Prestação Continuada", explicou Cynira Malveira, superintendente de relacionamento da Coelba.

De acordo com a concessionária, erros e inconsistências nos cadastros estão entre as razões que impedem o acesso ao programa. Vale dizer ainda que o nome cadastrado na conta de luz não precisa ser o mesmo da pessoa inscrita no CadÚnico que deseja participar da Tarifa Social, facilitando para quem mora

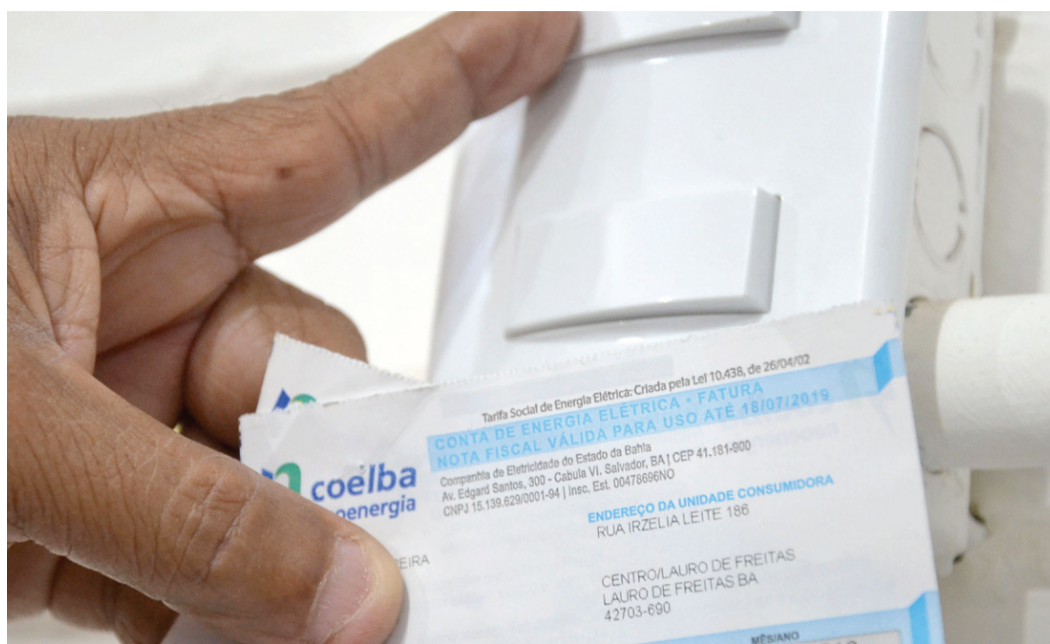

CONTA

Com a tarifa social, descontos na conta de luz podem chegar até 65%, dependendo do perfil

de aluguel, ou para o familiar que for realizar a inscrição para o benefício. Qualquer necessidade de alteração no cadastro junto à

Neoenergia Coelba pode ser realizada através do número 116, do WhatsApp 71 3370-6350 ou mesmo na Agência Virtual da Coelba,

no site da distribuidora de energia.

Quem tem direito: famílias inscritas no CadÚnico que recebam até meio

salário mínimo por pessoa, indígenas e quilombolas, idosos e pessoas com deficiência que recebem o Benefício de Prestação Continuada (BPC), domicílios com renda familiar de até três salários que tenham equipamentos de saúde movidos a eletricidade para manutenção da vida.

Documentos necessários: CPF, documento oficial com foto, Número de Inscrição Social (NIS). Para indígenas que não tenham carteira de identidade ou outros documentos oficiais, vale o Registro Administrativo de Nascimento Indígena (Rais). Nas unidades consumidoras com equipamentos de saúde, também deve-se apresentar laudo médico comprovando necessidade de uso contínuo para manutenção da vida.

Não é preciso ir presencialmente aos postos de atendimento da Coelba. O cadastro e suas alterações podem ser feitas pelos telefones ou no site da concessionária.

Mercado Dois de Julho é reinaugurado

Dentro da estratégia de valorização do comércio informal de Salvador, a Prefeitura entregou ontem (27) a requalificação do Mercado Municipal Dois de Julho. O equipamento está localizado em uma das áreas mais tradicionais da cidade e recebeu diversas melhorias estruturais, que trazem mais conforto aos feirantes e aos consumidores.

O titular da Secretaria de Ordem Pública (Semop), Alessandro Lordêllo, lembrou que o mercado foi reconstruído em 2016 e já apresentou alguns desgastes provocados pelo tempo. O projeto no local envolveu recuperação de partes metálicas, reforma dos banheiros existentes, nova pintura nas paredes dos dez boxes, nova iluminação em LED,

substituição das barracas desmontáveis dos ambulantes e das calhas do telhado, assim como recuperação do piso. A intervenção teve investimento de R\$130 mil.

"Há 40 dias iniciamos essa revitalização para que esse mercado ficasse do jeito que o comércio daqui necessita. A estrutura pode abrigar até 70 comerciantes informais. Alguns deles vêm das ilhas para utilizar esse equipamento, que agora está mais moderno", disse.

Lordêllo acrescentou que a ação se soma a outros investimentos realizados pela administração municipal para fortalecer os ambulantes da cidade, tais como entregas de novos camelódromos, feiras e de mercados públicos. "A Prefeitura nunca se esquivou de



Foto- Octavio Santos

VARIEDADE

Equipamento recebeu melhorias para os consumidores

estar de mãos dadas com o comércio informal de Salvador. Sempre que possível, levamos melhorias a esses locais, distribuindo novas bar-

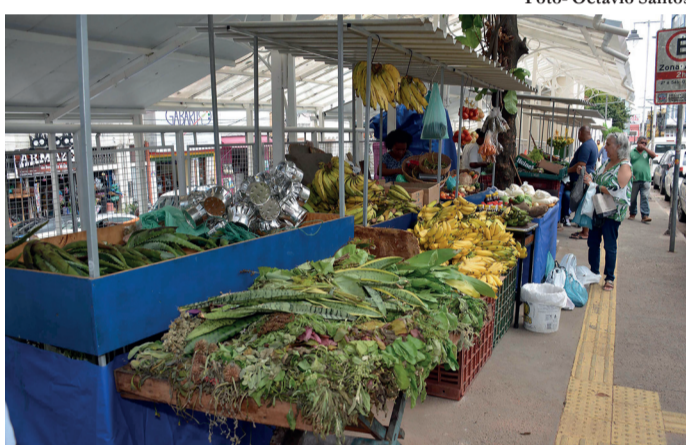
racas para que esses empreendedores possam ter melhores condições para desenvolver seu trabalho no dia a dia", afirmou.

Aberta a segunda temporada do Sollar Baía, no MAM

Sucesso no verão passado, o Sollar Baía, instalado no pátio do MAM (Museu de Arte Moderna da Bahia), estreia a segunda temporada hoje (28). Com projeto novo, assinado por Peu Caldas, o centro gastronômico ao ar livre está de cara nova e abre às 16h, de quarta a domingo, para receber quem ama curtir o melhor pôr do sol de Salvador, à beira da Bahia de Todos os Santos.

Além da famosa mixologia de drinks, o Sollar Baía conta com o melhor da gastronomia

da cidade: Pi.zza, 4 Rodas Burger e Beer, Bella Bistrot Comida de Boteco, além de baiana de acarajé, que não pode faltar nos cartões postais de Salvador, e aquela Tiger geladíssima.

O player – uma realização do GPN, Rôni César e Vítor Carrera – vai receber diversas atrações musicais, assim como na temporada anterior. Especialmente na abertura ao público, nessa sexta (28), a banda Os My Friends se apresenta, embalando o cair da tarde no MAM.



ESTREIA

O espaço reúne gastronomia ao ar livre e pôr do sol

Inadimplência em Salvador supera 400 mil famílias

De acordo com a PEIC – Pesquisa de Endividamento e Inadimplência do Consumidor, elaborada mensalmente pela Fecomércio-BA, houve aumento pelo 9º mês consecutivo da taxa de famílias com contas em atraso, atingindo em outubro 43,7% das famílias de Salvador. Isso representa em números absolutos, 408 mil famílias, o mais novo recorde da série, iniciada em 2010 e pela primeira vez superando as 400 mil famílias. Há um ano, o percentual foi de 32,5%, representando um aumento de 105 mil famílias que não conseguiram quitar a dívida contraída até a data do seu vencimento. Outro dado negativo da pesquisa de outubro é a taxa de famílias que já dizem que não conseguirão pagar a dívida em atraso, 15,6%, maior percentual em 10 anos. São 145,6 mil famílias na capital baiana nesta situação mais delicada.

O endividamento, por sua vez, subiu de 65,1% em setembro para os atuais 66,2%. Atualmente, são 618,5 mil famílias que possuem algum tipo de dívida. O consultor econômico da Fecomércio-BA, Guilherme Dietze pontua que "diferentemente das outras variáveis, neste caso houve redução de

46,7 mil famílias que passaram a não ter dívidas em relação ao mesmo período do ano passado".

Além disso, o economista esclarece que quando se fala em endividamento, estamos falando da pessoa que contraiu algum tipo de crédito. "Quando essa mesma pessoa não quita a dívida na data do vencimento, podendo ficar em atraso a partir de um dia de não pagamento, ela é considerada inadimplente. Por isso, não necessariamente o aumento do endividamento é negativo. Só é ruim, quando é acompanhado pela ascensão da inadimplência, ou seja, quando as famílias contraem dívidas, mas não conseguem, em grande parte, quitá-las", informa Dietze.

O principal tipo de dívida continua sendo o cartão de crédito com 85,6% dos endividados, sem grandes alterações em relação aos meses anteriores. O que vem chamando a atenção da Fecomércio é a mudança em um ano de duas modalidades: carnês e crédito pessoal. Há um ano, eram 11,7% dos endividados, enquanto o segundo estava em 5,7%. Agora, o cenário virou, de 5,9% e 10,1%, respectivamente.

Drogas são apreendidas em encomendas nos Correios

VINÍCIUS VIANA
ESTAGIÁRIO

O crime organizado sofreu mais um forte baque após a Polícia Civil apreender encomendas nos Correios com porções de maconha, haxixe, tabletes de cocaína e comprimidos de ecstasy em embalagens disfarçadas com brinquedos, bombas de ar e caixas de presente, na manhã de ontem (27), na BR-324, na altura de Simões Filho.

Somente este ano, Equipes da Coordenação de Narcóticos do Departamento de Repressão e Combate ao Crime Organizado (Draco) e do canil da Coordenação de Operações Especiais (COE) foram responsáveis por nove apreensões de entorpecentes nos Correios do estado.

Os pacotes com as drogas foram encontrados no Centro de Tratamento de Cartas e Encomendas pelas ca-

delas farejadoras Jade e Laika, que são as responsáveis pela detecção dos entorpecentes através do faro. "É mais uma ação importante de combate ao tráfico de drogas. Vamos agora recolher os remanescentes e descobrir para onde essas drogas iriam", explicou o coordenador de Narcóticos, delegado Glauber Uchiyama.

De acordo com a Polícia Civil, as encomendas foram enviadas da cidade de São Paulo e tinham como destinos a capital baiana e cidades do interior do estado. As investigações para identificar e prender os responsáveis pela origem dos entorpecentes foram iniciadas pelo órgão.

O material apreendido será encaminhado para o Departamento de Polícia Técnica (DPT) para ser periciado. A ação é uma parceria da polícia com a Empresa de Correios e Telégrafos.

Pombos se transformam em 'zumbis' por causa de vírus

IG Saúde

Uma doença classificada como 'viral e invariavelmente fatal' por um santuário de aves no Reino Unido tem chamado a atenção das autoridades de saúde e zoonoses. Capaz de transformar pombos em 'zumbis', o paramixovírus, também conhecido como PPMV ou doença de Newcastle, afetou um bando em Jersey, onde algumas aves tiveram que ser sacrificadas.

As aves apresentaram uma série de sintomas neu-

rológicos, incluindo um pescoço torcido e asas trêmulas. Eles também apresentaram dificuldade para comer e, assim, ficaram desnutridos. Além disso, têm fezes verdes, andam em círculos, muitas vezes não podem voar e relutam em se mover.

A doença não afeta os humanos, mas há relatos de pessoas que apresentaram conjuntivite após manusear aves doentes.

Sites de notícia como New York Post, The Mirror e The Sun relataram o surto da doença no Reino Unido.



ARTIGO Copa do Mundo

João Misaél Tavares Lantyer

O Mundial será no Catar, acontece entre 20 de novembro e 18 de dezembro. A competição acontece nesse período por conta das altas temperaturas no Catar. A partida de abertura será entre Catar, país anfitrião, e Equador, no Estádio Al Khor, às 7h no horário de Brasília. O Catar é um país pe-

queno, é o país mais seguro do Oriente Médio. O aeroporto Hamad é considerado o melhor do mundo. Não leio sobre futebol, mas na Copa do Mundo, sim, leio pelo bonito que é. Deixa eu contar minha relação com o futebol. Sou Bahia, o que já começa por ser um pequeno drama que não torno maior porque sempre procuro não sofrer. É o seguinte: não

me é fácil tomar partido em futebol.

E agora vou contar o pior: após aquele fatídico 7x1 da Alemanha. Quando as coisas acontecem, a gente lida com elas, então, depois só assisti a um jogo de futebol, quero dizer, de corpo presente. O jogo qual era? Sei que era, Bahia, mas não me lembro contar quem. Quem estava comigo não despregava os olhos do campo. Não, não imagine que vou dizer que futebol é um verdadeiro balé. Lembrou-me foi uma luta entre vida e morte, como de gladiadores. O futebol tem uma beleza própria de

movimentos que não precisa de comparações.

O torcedor no estádio tem sentimentos como as estações do ano, vêm e vão, a depender da jogada. Tem uma quantidade enorme de coisas em nossas vidas que permanecem desconhecidas, como estes sentimentos fanáticos e irracionais de paixão pelo futebol.

Às vezes, por mais que tentemos lutar contra nossos sentimentos, eles se revelam em nossos olhos, no tremor da nossa voz, no nó que se forma em nossa garganta. Vamos ao hexa.

Movimento em shopping tem alta expressiva no Dia das Crianças

O Shopping Paralela registrou alta de público de mais de 95% no último Dia das Crianças, comparado ao ano passado, alavancando o resultado em mais de 6% também em relação a 2019, ano pré-pandemia. O aumento de fluxo de clientes pautou a data nas operações da administradora do empreendimento, a Saphyr Shopping Centers. O

Grupo, que reúne 11 empreendimentos no Nordeste e nas regiões Norte e Sudeste do país, alcançou crescimento de público acima de 20%. "O crescimento é resultado de ações pensadas para surpreender o nosso cliente, investindo em atrativos inéditos e exclusivos", afirma o coordenador de Marketing do Shopping Paralela, Gabriel Araújo.