

2 FEIRA Moda, música e uma programação diversificada prometem atrair, amanhã, baianos e turistas para a Praça da Sé

120 artesãos e músicos participam da primeira edição da Feira da Sé

DA REDAÇÃO

A Praça da Sé, no Centro Histórico de Salvador, recebe amanhã centenas de artistas e expositores baianos na *Feira da Sé*. O evento é uma opção de arte, lazer e gastronomia e promete movimentar a economia da cidade. A realização da feira é uma iniciativa do Instituto Aço, Cidadania e Memória (ACM).

"Participam desta primeira edição 120 expositores e músicos", afirma a diretora-executiva do Instituto ACM, Cláudia Vaz. A feira vai agregar no mesmo espaço os segmentos de antiguidades, artes visuais, artesanato, moda, colecionáveis e gastronomia,

além de atividades artísticas e culturais.

A programação é diversificada e com atrações para todas as idades. Quem visitar a Feira da Sé poderá conhecer de perto técnicas manuais criativas, em várias oficinas e demonstrações, ao longo do dia. A Coopertêxtil, mais antiga cooperativa de tecelãs da Bahia, fará demonstrações das técnicas de macramê e tecelagem manual.

A Cooperativa Traçaços de Maria vai ensinar dicas de tecelagem e o Sesc Bahia apresenta oficina de arte em jornal, além de exposição com vivências em modalidades culturais como cerâmica, renda de bilro, renda renasçença e tecelagem

com indumentárias africanas.

A programação inclui apresentações do DJ Raiz, às 10h e às 11h, e do grupo infantil Caravana da Arte, que mistura música, humor e irreverência.

À tarde, a partir das 13h, quem comanda as pick-ups é o DJ Faya, e às 15h, o embalo segue com Telefunksoul. Às 17h, a música fica por conta do violinista Paulo Victor.

A feira será realizada uma vez por mês até o final do ano. O objetivo do instituto é, em 2019, aumentar a periodicidade para uma vez por semana em 2019.

FERRA DA SÉ / PRAÇA DA SÉ, CENTRO HISTÓRICO DE SALVADOR / AMANHÃ, DURANTE TODO O DIA / GRATUITO



A feira vai acontecer na Praça da Sé, no Centro Histórico, sempre uma vez por mês



O público vai encontrar desde oficinas a produtos diversos, como bonecas, bolsas e quadros

PLÁSTICIAÇÃO

Envie o texto ATUCLP para o número 5002 e receba informações diárias sobre a agenda cultural. Operadoras Claro, Oi, TIM e Vivo. R\$ 0,10+imp. por msg (1/dia).

PLÁSTICIAÇÃO

Envie o texto ATUCLP para o número 5002 e receba informações diárias sobre a agenda cultural. Operadoras Claro, Oi, TIM e Vivo. R\$ 0,10+imp. por msg (1/dia).

FEIRA, LIVRE

A Galeria Acbeu recebe até o próximo dia 22 a exposição *Inspiração nas cores e na diversidade das cidades do Recôncavo baiano*. As telas são da artista baiana Bela Seifarth.

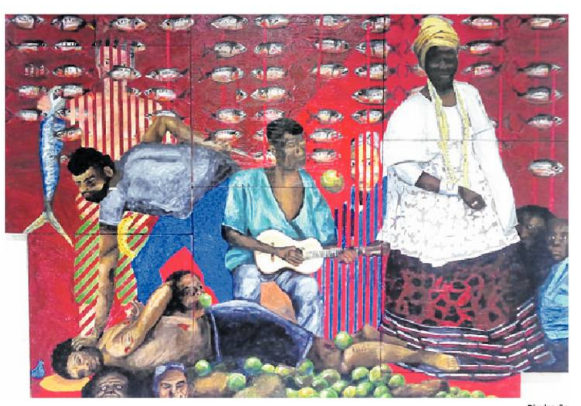

Divulgação

Exposição

Acervo do MAM
As vésperas de completar 60 anos, o Museu de Arte Moderna da Bahia, em Estado Biennial, exibe parte do seu acervo cultural, representado pelos Acervo, Museu de Arte Moderna da Bahia - MAM - Av. Centenário, s/n, Comércio (3117-6139). De ter a dom, das 13h às 18h. Entrada franca. Exposição de longa duração.

Capêça de Tempo - um tributo a Mário Cravo
Mostra composta por dez obras do renomado artista Mário Cravo, que faleceu em agosto de 2016, e faz parte do acervo da galeria de Paulo Darz, que também assina a curadoria do projeto. Instituto ACM, Rua Saldanha da Gama, 2, Termino de Jesus, Pelourinho. Entrada franca. Seg a sex, das 09h às 12h e das 13h30 às 17h30, das 09h às 12h. Até 22/09.

Campos de luz ou como campos de luz
O artista brasileiro Feijó aborda sua primeira exposição individual na Bahia, com 15 telas em dimensões variadas, 11 papéis e seis fotografias. A maioria dos trabalhos é de produção mais recente do artista, pautada por uma geometria orgânica, baseada no empastamento de tons e texturas. Teatro GamboaNova, Rua Gamboa de Cima, 3, Afilhos, Graulato. Qua a sáb, das 16h às 19h e dom, das 15h às 17h.

Casa do Benin
O acervo do espaço possui objetos e obras de arte da região do Golfo do Benim, além da exposição *AFIETO*, mostra fotográfica itinerante que mostra as relações de afeto constituídas dentro dos terrenos de Candombê. Rua Padre Agostinho Gomes, 17, Pelourinho (3202-7890). Seg a sex, das 9h às 17h. Entrada franca. Exposição permanente.

Cores e Flores para Tita
Projeto da foto-artista Lúcia Magagnoli faz um cartaz durante o mês da diversidade, o Setembro de GayBos. Seu objetivo é enfatizar a naturalização das performances trans, cis e heteronormativas, com questões na utilização de fotografias como dispositivo de empoderamento de trans e travestis. Teatro GamboaNova, Rua Gamboa de Cima, 3, Afilhos, Graulato. Qua a sáb, das 16h às 19h e dom, das 15h às 17h.

Exposição de Moedas, Medalhas e Condecorações
A exposição apresenta a história do dinheiro em três séculos. Museu Eugênio Teixeira Leal - Rua do Açuguiinho, 01, Pelourinho. Qua a sex, das 9h às 18h, sáb e dom, das 11h às 14h. Entrada franca. Exposição de longa duração.

FEIRA, LIVRE
As cores, a vida e a diversidade dos espaços coletivos de comércio nas cidades do Recôncavo Baiano, como Cachoeira, foram inspiração para as telas da exposição *FEIRA, LIVRE*, da artista soteropolitana Bela Seifarth. A exposição lança um olhar atento às riquezas culturais destes importantes lugares de trabalho e socialização. Galeria Acbeu, 2383, Av. Sete de Setembro, Vitória. Entrada gratuita. Seg a sex, das 14h às 20h. Até 22/09.

Gregórios
A exposição, que tem caráter interativo, tem o objetivo de ampliar as possibilidades de interpretação sobre Gregório de Matos e suas obras. Que, de tão vastas, dividem até hoje opiniões entre pesquisadores. Tendo vivido entre 1618-1696, ele tornou-se um dos maiores poetas do Barroco português, mas ficou conhecido também como Boca do Inferno, devido às suas críticas feroces. Galeria do Teatro Gregório de Matos - Praça Castro Alves, s/n, Centro (3322-2646). Qua a dom, das 11h às 19h. Entrada franca. Até outubro.

Mariana
Amostra traz 28 fotografias impressas em fine art que retratam as memórias humanas da maior tragédia ambiental do país: o rompimento da barragem de Fundão, que vitimou fatalmente 19 pessoas e deslocou centenas de famílias em Mariana - Minas Gerais, em 2015. Caixa Cultural Salvador - Rua Carlos Gomes, 57, Centro (3421-4200). Ter a dom, das 9h às 18h. Entrada franca. Até 21/10.

Museu Casa Costa Pinto
Criado para conservar aspectos da antiga residência de Carlos e Margarida Costa Pinto com objetos de arte colecionados na primeira metade do século XX, o espaço evoca a história da Bahia Colonial Imperial, através de um acervo composto por 3.175 peças, divididas em 12 coleções. Museu Casa Costa Pinto - Av. Sete de Setembro, 2490, Comendador da Vitória (336-6081). R\$ 6 a R\$ 3. De seg a sex, das 14h30 às 19h (exceto terç); sáb, de 14h30 às 18h. R\$ 10 e R\$ 5.

Museu da Misericórdia
O museu, inaugurado em 67 anos de história em seu espaço de mais de 2.800 metros quadrados do século XVIII até o atual, tem destaques como o acervo de 17,2, que reproduzem a Precisão do Fogo, realizado pela Imagem de Santa Cás. Museu da Misericórdia - Rua da Misericórdia, 6 - Praça da Sé (240-9835). R\$ 2 e R\$ 3. De seg a sex, de 8h30 às 17h30. Sáb, de 9h às 17h, dom, de 13h às 17h.

Museu Eugênio Teixeira Leal
Formado por biblioteca, cineateca, e galeria, é possível conferir condecorações, medalhas, moedas e cidadelas de diversos materiais, países e períodos da História. Destaque

para peças raras do Império Romano, Bizantino e Idade Média. Museu Eugênio Teixeira Leal - Rua do Açuguiinho, 01, Pelourinho. Ter a sex, das 09h às 18h; sáb, das 13h às 17h; dom, das 10h às 14h.

Oitenta
A artista plástica Maria Adair faz 80 anos e em homenagem recebe a mostra *arte hoje*. Desde 1953, Maria Adair faz um trabalho múltiplo, diverso e experimental, contando sua trajetória profissional e pessoal através das suas obras. Oitenta reúne 148 peças inéditas produzidas entre 2017 e 2018. Paulo Darz Galeria - Rua Dr. Chrysopoldo de Aguiar, 8, Corredoria Vitória. Entrada franca. Seg a sex, das 9h às 19h. Sáb, das 09h às 13h. Até 06/10.

O selo postal no Brasil
Exposição em homenagem aos 175 anos do selo postal brasileiro. Museu Eugênio Teixeira Leal - Rua do Açuguiinho, 01, Pelourinho, Centro Histórico. Até 30/09.

O Tempo dos Sonhos: Arte Aborígene Contemporânea da Austrália
A exposição reúne obras de artistas aborígenes ao visitar a América do Sul. As peças contam com linguagem moderna e contemporânea e temas diversos, tais como pinturas, esculturas, litografia e bark paintings, pintura sobre entalhada de eucalipto, tipia do norte tropical da Austrália, que constitui uma das expressões artísticas mais antigas do mundo, com mais de 40 mil anos. Caixa Cultural Salvador - Rua Carlos Gomes, 57, Centro (3421-4200). Ter a dom, das 9h às 18h. Entrada franca. Até 30/09.

Pertencentes
Outras conversas, com outros artistas e outras histórias dão continuidade a esse momento de repensar o Museu de Arte Moderna da Bahia. Museu de Arte Moderna da Bahia - Av. Centenário, s/n, Comércio (3117-6139). Entrada franca. Ter a sáb, das 13h às 18h. Mostra de longa duração.

Singular, Plural
Dando continuidade ao projeto *Exposição Muro Poeta em Casa*, a Fomena apresenta a coleção de fotografias *Singular, Plural*, um recorte de fotos dos artistas Ricardo Sena, Gabriel Pessoa, Gilberto Yorlino Lubit, Fomena - Rua Almeida, Dutra 67, Rio Vermelho (3334-7322). Qua a dom, das 15h às 23h30. Entrada franca. Exposição permanente.

20ª edição do Barra Fashion

O público que for hoje ao Shopping Barra poderá conferir o desfile da grife Cambodja e Foori. Hoje é o penúltimo dia do evento de moda, que se consolida como um dos mais importantes do país.



Valter Pontes / Divulgação

Lazer

Barra Fashion
20ª edição de um dos eventos mais bem conceituados do mundo da moda. Grifes como Cambodja, Carlos Rodero, Gregory, Irmissimie Maria Fio e Deslham suas novas coleções. A programação conta com workshops, exposição e atrações musicais. Shopping Barra - Praça Central Ewaldual Luz, Av. Centenário, 2992, Charme - Chamé. Até 15h (Desfile Cambodja) e às 20h (Desfile Foori).

Beliche Paralela
Adultos e crianças a partir de 5 anos podem aproveitar uma programação de férias com bolche, mini golf, patinagem e sinuca. Shopping Paralela - Av. Luis Viana, 8544, Paralela. Bolche: R\$ 60 a R\$ 100; mini golf: R\$ 10 (uma pessoa) a R\$ 20 (três pessoas); sinuca: R\$ 25 (meia hora); patinagem: R\$ 25 (meia hora). Seg a sex, das 16h à 0h; sáb, das 14h à 0h; dom, das 14h às 22h.

Casa do Rio Vermelho
Casa onde viveram os escritores Jorge Amado e Zéica Galvão está aberta ao público com projeções de vídeos e ambientes temáticos, com trechos da obra do casal. No quintal da casa, a Roda de Conversa com o e-book de depoimentos de amigos e familiares. Rua Alagoinhas, 33, Rio Vermelho. R\$ 20 e R\$ 10. Ter a dom, 10h às 17h. Entrada franca no quarto-feira.

Feira de Livros no Shopping Itaipava
Com o objetivo de estimular a leitura e promover a integração social, a Feira de Livros conta com a instalação na entrada principal, no terreno do Shopping Itaipava. O acervo reúne títulos voltados para o público infantil, livros de literatura infanto-juvenil e adulta, culinária e autoajuda. Shopping Itaipava - Av. Antônio Carlos Magalhães, 656, Pituá (3270-8900). Entrada gratuita. Livros a partir de R\$ 3. Seg a sex, das 9h às 18h; sáb, das 14h às 20h.

Kart Bela Vista
Pilotos podem aproveitar a adrenalina de acelerar um kart em pista aberta. Estrutura completa e estrutura de boxe, além de instrutores. Shopping Bela Vista - Alameda Ewaldual Luz, 92, Horto Bela Vista, Cabula (3460-8480). R\$ 55 (individual), R\$ 50 (individual em grupo com 8 pessoas), 5 min de classificação + 15 minutos de corrida. Recomienda-se fazer reservas antes. Seg, das 17h às 22h, ter a sex, das 15h30 às 22h. Sáb, das 14h às 22h e dom, das 14h às 21h.

Festival de Cultura Japonesa
O Festival celebra os 110 anos da imigração japonesa no Brasil através de uma programação extensa com muita música, workshops, artes marciais, oficinas e cultura pop. Parque de Exposições - Avenida Luis Viana Filho, s/n, Itaipá (3375-6610). R\$ 26 e R\$ 13. Seg a dom, das 10h às 22h.

Kart Bela Vista

Pilotos podem aproveitar a adrenalina de acelerar um kart em pista aberta. Estrutura completa. Carros com equipamentos de segurança e estrutura de boxe, além de instrutores. Shopping Bela Vista - Alameda Ewaldual Luz, 92, Horto Bela Vista, Cabula (3460-8480). R\$ 55 (individual), R\$ 50 (individual em grupo com 8 pessoas), 5 min de classificação + 15 minutos de corrida. Recomienda-se fazer reservas antes. Seg, das 17h às 22h, ter a sex, das 15h30 às 22h. Sáb, das 14h às 22h e dom, das 14h às 21h.

Parque da Cidade
O parque oferece 720 mil metros quadrados de área, dos quais 70% são de Mata Atlântica. Além das belezas naturais, o espaço conta com brinquedos e atividades para as crianças. Av. Antônio Carlos Magalhães, s/n, Baigara (3358-5622). Aberto diariamente, das 6h às 17h.

Parque Metropolitano do Abaeté
Parque Metropolitano Lagoas e Dunas do Abaeté, no bairro de Itapagé, onde fica a famosa Lagoa do Abaeté. O parque conta com 1.800 hectares de área verde, próximo à Lagoa do Abaeté. Também oferece atrações para crianças. Fim de linha do Abaeté, Itapagé (3375-9665). Aberto enquanto houver clientes nas casas comerciais.

Parque Metropolitano de Pituáçu
O local oferece exposição permanente do artista plástico baiano Mário Cravo e é um dos principais pontos da cidade com remanescentes de Mata Atlântica. Como parte do Parque, há duas quadras poliesportivas, ciclovia, pista de patinação e skate. Rua Manoel Antônio Galvão, Pituáçu (3363-5859). Diariamente, 8h às 17h.

Pet Park
Os bichinhos de estimação e seus tutores podem se divertir com um espaço de entretenimento gratuito e permanente para se divertir juntos. O ambiente conta com quatro brinquedos totalmente desenhados para proporcionar a qualquer pessoa uma experiência incrível de pilotar e competir na maior pista de kart indoor da Bahia. Estacionamento 02 do Shopping Paralela - Avenida Luis Viana, 8544, Paralela (3018-2002). R\$ 50 (sexa dom), das 12h às 22h, sáb, das 14h às 22h, e dom, das 14h às 21h.

Salvador Kart Clube
Espaço de automobilismo para amadores proporciona a qualquer pessoa uma experiência incrível de pilotar e competir na maior pista de kart indoor da Bahia. Estacionamento 02 do Shopping Paralela - Avenida Luis Viana, 8544, Paralela (3018-2002). R\$ 50 (sexa dom), das 12h às 22h, sáb, das 14h às 22h, e dom, das 14h às 21h.

Zoológico
O Parque Zoológico Getúlio Vargas tem 250 mil metros quadrados de área. Entre as

suas principais atrações estão os 1.225 animais, distribuídos em 86 espécies de aves, 38 espécies de mamíferos e 28 espécies de répteis. Rua Alto da Ondina, s/n, Ondina (3116-7954). De ter a dom, 8h30 às 17h.

Lazer infantil

Círculo de Aventuras do Arvorismo
Infinas suspensas, escorregadores, parede de escalada e cama elástica fazem a diversão de crianças e adolescentes de 4 a 14 anos com até 80 quilos. Depois de passar por todo o cenário, o visitante permanece mais 3 minutos na cama elástica. Salvador Norte Shopping - Rodovia BA-526, 395, São Cristóvão (3417-6500). R\$ 15. Seg a sáb, das 12h às 22h. Dom, das 12h às 21h. R\$ 25 (15 min), R\$ 30 (30 min) e R\$ 25 (1h) e de sex a dom e feriados, R\$ 15 (15 min), R\$ 25 (30min), R\$ 30 (1h).

Clubinho Criança e Cia
Cama elástica, piscina de bolinhas, casinha decorada, jogos eletrônicos, play com escorregador, amarelinho, carinho, palhetim, mini sinuca e bolche fazem a diversão da criança no Clubinho. Plo 1 do Salvador Norte Shopping - Rodovia BA-526, 395, São Cristóvão (3417-6500). Seg a sáb, das 12h às 22h, dom e feriados, das 12h às 21h. De seg a qui, R\$ 15 (15 min), R\$ 20 (30 min) e R\$ 25 (1h) e de sex a dom e feriados, R\$ 15 (15 min), R\$ 25 (30min), R\$ 30 (1h).

Planeta Imaginário
O espaço infantil dispõe de ambiente para bebês, jogos eletrônicos, maquiagem, salão para pinturas de rosto, recreação e brinquedos, além de atividades artísticas, artesanato, oficinas de gastronomia e ambiente para "baladinho". Salvador Shopping (Piso L1) - Av. Tancredo Neves, 3133, Caminho dos Anvores (3417-6000). R\$ 20 (30 minutos). Passaporte a partir de R\$ 21 a hora. Seg a sáb, das 9h às 22h; dom e feriados, das 12h às 21h.

SuperAR Turma da Mônica
O espaço oferece interação com brinquedos eletrônicos e espaços para os pequenos comerem e se divertirem, enquanto descem em escorregadores. Além disso, o espaço ainda conta com um labirinto de divórcios e um trem. Tudo isso com a temática Turma da Mônica. Shopping Paralela - Av. Luis Viana, 8544, Paralela (3652-9969). R\$ 20 (15 min). Seg a sáb, das 9h às 22h, dom e feriados, das 12h às 21h.

Villa Encantada
O parque possui ambientes como cama elástica, brinquedo, piscina de bolinhas, carrossel, videoloc, camarin das princesas, espaço de arte, estação de games, espaço para contação de histórias e festas infantis. Salvador Shopping (Praça de Serviços - Piso C1) - Av. Tancredo Neves, 3133, Caminho dos Anvores (3417-6000). R\$ 27, R\$ 21, R\$ 16, R\$ 9. Seg a sáb, das 9h às 22h; dom, das 12h às 21h.