



ARTIGO

LUIZA MAIA,
SECRETÁRIA DE DESENVOLVIMENTO
ECONÔMICO DO ESTADO DA BAHIA

O avanço econômico da Bahia nos últimos anos

A Bahia se desenvolveu economicamente nos últimos 10 anos. Isto é negável. E muito desse avanço pode ser creditado às ações do Governo do Estado em apoiar a implantação e a ampliação de 756 empresas que, juntas, investiram R\$ 29,66 bilhões e geraram mais de 140 mil novos empregos. A indústria da Bahia tem forte participação econômica no PIB do Estado, com destaque para os setores de Petróleo e Gás, Química e Petroquímica, Energias Renováveis, Mineração, Agroindústria, Informática e Automobilístico. Mas não é só isto.

Há em implantação ou ampliação outras 483 empresas, com previsão de investimento de R\$ 46,6 bilhões, e expectativa superior a 40 mil novos empregos, nas áreas de Alimentos e Bebidas, Química, Mineração, Energia e Petróleo, Bicomcombustível, Máquinas e Equipamentos, Borrachas e Plásticos.

Assinamos mais de 1,5 mil protocolos de intenções, com impacto em 145 municípios e expectativa de geração de 285 mil empregos. Atualmente, o Governo da Bahia incentiva um total de 830 empreendimentos, por meio dos seus principais programas - Desenvolve, Pro-Bahia, Ativo Fixo e Informática.

No setor de Energias Renováveis, a Bahia tem grande destaque: é líder na geração de energia solar e deve alcançar a mesma marca em energia eólica a partir de 2019. O Estado se consolidou na produção de energia eólica, com 109

parques em fase de operação (1886 MW) e 129 em fase de construção (2752 MW), em 24 municípios, com a geração de, aproximadamente, 30 mil empregos em toda a cadeia produtiva. Já em energia solar, as ações de fomento contribu-

íram para a implantação de 18 parques em operação (446 MW) e 12 em construção (328MW), cujo investimento totaliza a quantia de R\$ 3,2 bilhões, com a geração de 23 mil empregos.



investimentos de R\$ 433 milhões e espera ampliar essa margem para R\$ 700 milhões.

A Bahia também investiu em qualificação de mão de obra, oferecendo cursos voltados para

capacitação em joalheria e lapidação. Cerca de 85% dos treinados estão atuando na área, seja em fábricas de joias e ourivesarias ou no caminho do empreendedorismo individual.

Por falar em empreender, o setor de Comércio e Serviços representa 69,6% do PIB da Bahia e ocupa 76,7% dos trabalhadores baianos. Trata-se de um setor dinâmico e multifacetado, pois

congrega atividades das mais diferentes matizes. Nesse campo, há a previsão de implantar 29 empreendimentos até 2020, com possibilidade de R\$ 496,6 milhões em investimentos e a geração de 4,1 mil empregos.

Ao longo desse período, houve uma intensificação nas ações de fomento aos pequenos negócios, com investimentos diretos da ordem de R\$ 4,5 milhões. Esses projetos proporcionaram o aumento da competitividade e os atuais níveis de inovação de 3 mil empresas e empreendedores locais. Convém destacar que o SAC Empresarial, serviço ligado à SDE, realizou mais de 1 milhão de atendimentos nas suas unidades descentralizadas.

Em junho deste ano, assinamos um importante convênio com o SEBRAE, para o fortalecimento das micro e pequenas empresas, através de ações para identificar oportunidades de negócios, desenvolver estratégias de acesso a mercados e fomentar a inserção desse segmento em cadeias produtivas estratégicas. Essa parceria deverá ter um impacto direto em 710 empresas localizadas em Salvador, Vitória da Conquista e Camaçari.

Diante deste panorama positivo, o nosso grande desafio para os próximos anos é estimular ainda mais a atividade empreendedora e manter a segurança do nosso ambiente de negócios. A Bahia é um porto seguro para se investir.

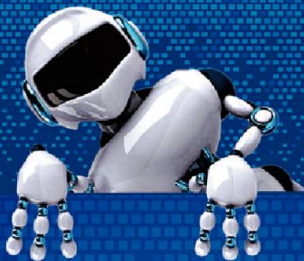

VOCÊ JÁ SE PERGUNTOU COMO GERIR MELHOR AS INFORMAÇÕES DA SUA EMPRESA? E COMO ENTENDER DE FORMA AMPLA O MERCADO DE ATUAÇÃO DO SEU NEGÓCIO?

Conheça a DW Brasil, primeira e única empresa brasileira a oferecer um ambiente completo de **Business Intelligence**. A DW é capaz de reduzir significativamente os custos da sua empresa e apresentar soluções inteligentes de **Business Analytics** com a robustez da plataforma IBM.

Não invista em Hardware, Software e Time Especializado. Invista em resultados de informação para melhor gestão do seu negócio.

Otimize o seu trabalho e veja a sua marca crescer. Conte com a DW Brasil.



ACREDITAR NA ECONOMIA É SE COMPROMETER COM O SEU FUTURO.



PATROCINADOR OFICIAL DO RADAR BAHIA 2018.

O Grupo LM, um grupo empresarial com atuação nacional, tem orgulho de ter nascido na Bahia. E mais do que isso, tem o compromisso com o desenvolvimento constante do nosso estado. Por essa razão, apoia iniciativas que proporcionam uma análise do cenário econômico baiano e seus impactos no presente e no futuro.

