

PREVISÃO TEMPO

Muitas nuvens, mas não há previsão de chuva	Muitas nuvens, mas não há previsão de chuva	Muitas nuvens, mas não há previsão de chuva	Muitas nuvens, mas não há previsão de chuva
HOJE 22° 31°	QUINTA 23° 31°	SEXTA 24° 31°	SÁBADO 24° 31°

RESULTADOS LOTERIA

MARÉ HOJE ALTA 0h41 2,2m 7h12 0,4m 13h33 2,2m 19h32 0,5m BAIXA	QUINA Sorteio. 6274 / 24-10 29 37 45 53 60	MEGASENA Sorteio. 2648 / 24-10 20 44 45 46 56 59	LOTOFÁCIL Sorteio. 2937 / 24-10 01 02 03 04 05 06 08 09 10 13 17 21 23 24 25
--	---	---	---

BAHIA São Desidério (22/37°C) e Itabuna (23/31°C): muitas nuvens, mas não há previsão de chuva; Casa Nova (22/38°C) e Tanhaçu (21/39°C): céu claro

A agenda climática é certamente uma das questões cruciais deste século. Essa agenda não pode ser vista como uma questão para ser resolvida no futuro, já que o clima está causando consequências no presente e esse problema requer tomadas de decisões imediatas. Não se trata de um viés ideológico, com coloração partidária, mas, sim, algo que afeta a vida de todos nós.

As ocorrências extremas vêm se sucedendo em um ritmo galopante: ciclones no Rio Grande do Sul, alagamentos em Santa Catarina e no Paraná, seca no Amazonas e na região Nordeste, ondas de calor como nunca registradas em diversas partes do país.

Segundo as médias históricas, outubro é um mês ciclicamente quente, quando são registradas altas temperaturas. Associado a isso, neste ano, a atuação do El Niño ampliou ainda mais a sensação térmica com intensa onda de calor que atingiu diversos estados.

O mundo usa 82% de combustíveis fósseis, epicentro da crise climática, sendo que o Brasil, 53%, mas, ainda assim, o país consome mais combustível fóssil do que a média global, embora use matriz mais renovável na geração de energia, como a hí-

drica, o que não soluciona o problema.

Os países se esforçam para, de alguma forma, fazer a transição para fontes limpas de energia, mas caso não sejam agregadas agora, ficaremos para trás e fortemente contribuindo para o aquecimento global. Basta citar que o Brasil é o sétimo país que mais emite gases poluentes, razão pela qual não podemos nos acomodar.

Modais sustentáveis e não poluentes de transporte, como o BRT (Bus Rapid Transit), adotado pela Prefeitura de Salvador, carros e trens elé-

Artigo Sosthenes Macêdo

Agenda climática propõe ações cruciais para a da vida

O Brasil é o sétimo país que mais emite gases poluentes, razão pela qual não podemos nos acomodar

tricos são alternativas para superarmos a dependência em combustíveis fósseis e para contribuir para a redução da emissão de CO2 na atmosfera.

Essa dependência é uma geradora de múltiplos efeitos colaterais que trazem riscos até para a continuidade das

idades, como aponta a Climate Central em parceria com a Universidade de Princeton e o Instituto Potsdam de Pesquisa de Impacto do Clima.

Segundo estas instituições de pesquisa, regiões do mundo podem "sofrer inundações sem precedentes" caso políticas de combate às alterações climáticas não sejam colocadas em prática o quanto antes pelas nações. Entre as cidades suscetíveis às inundações, está Salvador.

O Brasil assumirá, em dezembro, a presidência do G20 e sediará, em 2025, a Confe-

rência do Clima (COP30). Como destaca Mami Mizutori, representante especial do secretário-geral da ONU para redução de risco de desastres e chefe do Escritório das Nações Unidas para a Redução do Risco de Desastres, o Brasil terá, nestes cenários, oportunidade para desempenhar papel de destaque na transformação para um mundo mais resiliente, promovendo ações de redução de risco de desastres.

Desta forma, é indispensável envolver toda a comunidade, trazendo o pensamento sistêmico para decisões sobre o clima, além de planejar ações compatíveis com as metas dos Objetivos de Desenvolvimento Sustentável (ODS), que defendem ser necessário levar o mundo a um caminho sustentável com medidas transformadoras por meio de metas globais interconectadas a serem atingidas até 2030 – por isso, ficou conhecida a “Agenda 2030”. Sem essas metas, vamos permanecer no imobilismo que só contribuirá para agravar a crise climática.

SOSTHENES MACÊDO É ESPECIALISTA EM MEIO AMBIENTE E DESENVOLVIMENTO SUSTENTÁVEL, PRESIDENTE DO FÓRUM NACIONAL DE SECRETÁRIOS E DIRIGENTES DA DEFESA CIVIL DAS CAPITAIS (FNDC) E DIRETOR-GERAL DA DEFESA CIVIL DE SALVADOR (CODESAL).

OPINIÕES E CONCEITOS EXPRESSOS NOS ARTIGOS SÃO DE RESPONSABILIDADE EXCLUSIVA DOS AUTORES

ONLINE WWW.CORREIO24HORAS.COM.BR

/correio24horas @correio24horas

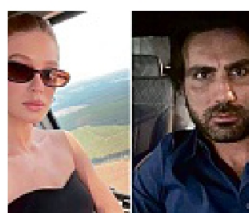

Noivos A atriz Marina Ruy Barbosa, de 28 anos, está noiva do empresário Abdul Fares, de 39. A informação foi confirmada ao Estadão por fontes ligadas ao casal. Marina e Abdul apareceram pela primeira vez juntos em julho, mas demoraram a confirmar a relação. Ele é herdeiro de uma das famílias mais tradicionais da capital paulista, que fez história no varejo nacional com a criação e a expansão da rede de lojas Marabraz. [BIT.LY/46DWMYK](https://bit.ly/46DWMYK)



Maior de todas Madonna recebeu na segunda (23) o título de artista feminina mais bem-sucedida de todos os tempos pelo Guinness Book. O marco foi atingido pela atualização das vendas da cantora, que agora somam 400 milhões de discos em 40 anos de carreira. As informações são do site Paper Pop. O feito coloca Madonna em destaque entre nomes igualmente expressivos, como Mariah Carey, Celine Dion e Whitney Houston. [BIT.LY/35EC3RK](https://bit.ly/35EC3RK)

Correio* Fundado em 20 de dezembro de 1978
Aristides Novis, 123 - Federação, Salvador-Bahia, CEP 40210-630

ASSINATURAS 71 3480 9140 ACHE AQUI 71 3480 9130

Conselho de Administração
Antonio Carlos Peixoto de Magalhães Júnior
Renata de Magalhães Correia
Wilson Maron

Diretora
Renata Correia

Editora-chefe LINDA BEZERRA
linda.bezerra@redebahia.com.br

Editores da Capa JAIRO COSTA JÚNIOR, MARIANA RIOS, FLÁVIO OLIVEIRA,
MIRO PALMA, JOÃO GABRIEL GALDEA
Editor de Arte AXEL HEGOUET axel.augusto@redebahia.com.br
Editor Correio24horas WLADIMIR PINHEIRO wladimir.jima@redebahia.com.br
Gerente Comercial e Marketing LUCIANA GOMES luciana.gomes@redebahia.com.br
Gerente de Inteligência e Estratégia de Dados MARTA SOUSA marta.sousa@redebahia.com.br
Gerente de Mercado Leitor MARA SALMERON mara.salmeron@redebahia.com.br
Gerente de Operações IVONEI TANAJURA ivonei.tanajura@redebahia.com.br
Coordenadora de Gestão LUCIANA GAMA luciana.gama@redebahia.com.br

SUCURSAIS
SÃO PAULO, PARANÁ, SANTA CATARINA, MINAS GERAIS E RIO GRANDE DO SUL: Av. das Nações Unidas, 12495, 15º andar, sala 1505, Brooklin Novo - São Paulo - SP CEP: 04576-060 - (011) 5506-5494 escritorio.sp@redebahia.com.br
RIO DE JANEIRO: Estilo Comunicações, Avenida das Américas, 3.665, Loja 241, Barra da Tijuca, Rio de Janeiro, RJ, Cep.: 22.631.003. Tel.: (21) 2495-5913 - redebahia@sucursalarj.com.br
BRASÍLIA: LFS Agenciamento de Espaço Publicitários, ST SRTV/Sul, Qd 701, Conj. L. BI 02, n° 30, Sala 417, Parte B 55, Brasília, DF - CEP 70.340-906. Tel.: (61) 3554-2168
REPRESENTANTE INTERNACIONAL MULTIMEDIA, INC.
7061 Grand National Drive, Suite 127 Orlando, FL 32819-8398 USA Tel. +1-407-903-5000 - Fax +1-407-363-9809 www.multimediausa.com

PREÇOS DO EXEMPLAR AVULSO	SEGUNDA A SEXTA R\$ 1,75	FIM DE SEMANA R\$ 2,00	OUTROS ESTADOS R\$ 3,75	PLANOS DE ASSINATURA IMPRESSO+DIGITAL:	TRIMESTRAL R\$ 135,00	SEMESTRAL R\$ 270,00	ANUAL R\$ 540,00	FILIADO AO	
---------------------------	------------------------------------	----------------------------------	-----------------------------------	--	---------------------------------	--------------------------------	----------------------------	------------	--

OS TEXTOS, FOTOS E ILUSTRAÇÕES PUBLICADOS NÃO PODEM SER UTILIZADOS OU REPRODUZIDOS SEM AUTORIZAÇÃO. **FALE COM A REDAÇÃO: 71 3203-1010**