



PREVISÃO TEMPO

 Muitas nuvens com chuva isolada HOJE 22° 28°	 Muitas nuvens com chuva isolada QUINTA 22° 28°	 Muitas nuvens com chuva isolada SEXTA 23° 29°	 Muitas nuvens, não há previsão de chuva SÁBADO 22° 30°
---	---	--	---

RESULTADOS LOTERIA

MARÉ HOJE

ALTA 3h56 2,3m 16h14 2,4m	BAIXA 9h58 0,3m 22h01 0,4m
--	---

MARÉ AMANHÃ

ALTA 4h27 2,3m 16h41 2,3m	BAIXA 10h27 0,2m 22h30 0,3m
--	--

DUPLA-SENA
Sorteio. 2554 / 15-8

01 07 19 21 39 45
17 19 25 37 46 48

QUINA
Sorteio. 6216 / 15-8

39 41 44 53 62

LOTOFÁCIL
Sorteio. 2890 / 15-8

01 04 06 07 09
10 11 12 15 16
18 19 20 21 23

BAHIA Porto Seguro: Muitas nuvens com chuva isolada (20/28°C); Serra do Ramalho (16/32°C) e Saúde (16/29°C): muitas nuvens, mas sem previsão de chuva.

Causou certo frisson em Salvador a divulgação dos números finais da contagem populacional pelo Censo, por revelar dois dados inesperados: o primeiro diz respeito ao próprio volume populacional e o segundo à perda de posição relativa da cidade no ranking das capitais brasileiras.

A surpresa veio pela redução do número absoluto de habitantes do município. Acostumada a uma espiral de crescimento contínuo, decorrente de um longo ciclo de intenso processo migratório, a população viu-se, de repente, diante de um dado que reverteu sua expectativa. Ocorre que estudos técnicos, inclusive os do Salvador 500, já haviam assinalado a tendência de estabilização e declínio da população, o que, aliás, atinge o país em seu todo.

A frustração veio com a perda da terceira posição de cidade mais populosa do país, atrás apenas de São Paulo e Rio de Janeiro, agora ultrapassada por Fortaleza e Brasília. Vivendo do histórico de haver sido a primeira capital do país, Salvador não conta hoje com força econômica para crescer aceleradamente.

Longe de representar ou constituir qualquer problema, como à primeira vista pode parecer, estes dois da-

dos representam oportunidade a ser aproveitada o quanto antes.

O fato da população ter diminuído reduz a pressão por mais terra, habitação, saneamento, transporte, educação, saúde, trabalho e tudo o mais, permitindo reequilibrar a oferta e corrigir as distorções acumuladas desde a segunda metade do século passado.

Não faz nenhum sentido, nem tem qualquer importância, uma cidade ser maior, se não tiver condições de proporcionar qualidade de vida aos seus habitantes. É o que vem ocorrendo com Salvador que, apesar dos seus atributos naturais e culturais singulares, específicos e diferenciados, não conta com uma economia dinâmica, nem com

Artigo Waldeck Ornélas

Salvador e o Censo

Não faz nenhum sentido, nem tem qualquer importância, uma cidade ser maior, se não tiver condições de proporcionar qualidade de vida aos seus habitantes

padrões educacionais capazes de criar oportunidades de trabalho e renda para os seus habitantes.

Salvador é uma cidade acentuadamente pobre e, apesar da mescla entre as "cidades" formal e informal, há uma imensa faixa territorial carente de atenção prioritária por parte do Poder Público em geral. Refiro-me ao extenso e vasto quadrante for-

mado, do aeroporto para cá, entre as avenidas Paralela e ACM, seguindo daí em linha reta até a Baía de Todos-os-Santos, abrangendo a Liberdade, a península de Itapagipe, o Subúrbio ferroviário e todo o "miolo".

Nessa área a carência social é ainda enormemente elevada, demandando infraestrutura, serviços urbanos e equipamentos sociais, com destaque aqui para a Educação de qualidade até o nível médio, além de amplo programa de formação e qualificação profissional. As "invasões", como aqui chamamos as favelas, devem ser transformadas em bairros.

Projetos especiais precisam ser aí realizados. A nova Centralidade Metropolitana Águas Claras, instituída pelo

PDDU de 2016, é estratégica e fundamental. O falso do VLT do Subúrbio abre oportunidade para a implantação da Via Náutica, interligando o Subúrbio com o Comércio, e o reencontro de Salvador com a Baía de Todos os Santos. Quanto ao VLT, quando vier, precisa ser ao nível do solo e permitir, nas madrugadas, o acesso de trem cargueiro ao Porto de Salvador.

Dois fatos novos exigem atenção especial: o declínio do uso do carro e o envelhecimento da população. O primeiro abre novas perspectivas para o redesenho das cidades e sua requalificação, agora com prioridade para as pessoas; o segundo impõe uma agenda que considere as dificuldades de locomoção, os problemas de saúde, o uso do tempo livre e, muito frequentemente, a falta de renda.

De nada adiantará, contudo, todo esforço realizado, se não houver uma firme ação promotora do fortalecimento econômico de nossa capital. Somente a elevação do nível de renda da população será capaz de criar uma cidade equilibrada, integrada e justa.

WALDECK ORNÉLAS É ESPECIALISTA EM PLANEJAMENTO URBANO-REGIONAL. AUTOR DE CIDADES E MUNICÍPIOS: GESTÃO E PLANEJAMENTO

OPINIÕES E CONCEITOS EXPRESSOS NOS ARTIGOS SÃO DE RESPONSABILIDADE EXCLUSIVA DOS AUTORES

ONLINE WWW.CORREIO24HORAS.COM.BR

 /correio24horas  @correio24horas



Filme O trailer do filme Não Tem Volta, estrelado por Manu Gavassi e Rafael Infante, foi divulgado nesta terça-feira (15). Com cenas gravadas em Salvador, a comédia romântica estreia nos cinemas no dia 23 de novembro. Na obra, um homem devastado pela perda do seu grande amor decide contratar um assassino de aluguel para tirar a própria vida, mas se arrepende de contratar o serviço e se envolve em situações mirabolantes para escapar da morte. [HTTPS://BIT.LY/455JORD](https://bit.ly/455JORD)

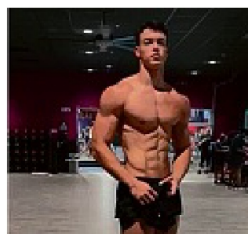

Músculos Victor Alexandre, 19 anos, que é filho de Xandy e Carla Perez, voltou a exibir o corpo musculoso em um vídeo divulgado em uma rede social. No Instagram, o jovem mostrou um pouco da rotina pesada de treinos, mas fez um charme: o fisiculturista tirou a camisa em câmera lenta e exibiu o corpo musculoso em frente ao espelho, arrancando elogios. No mês passado, Carla se derreteu após o filho caçula mostrar pernas saradas. [HTTPS://BIT.LY/3QAVPXB](https://bit.ly/3QAVPXB)

Correio Fundado em 20 de dezembro de 1978
Arlistides Novis, 123 - Federação, Salvador-Bahia, CEP 40210-630

ASSINATURAS 71 3480 9140 ACHE AQUI 71 3480 9130

Conselho de Administração
Antonio Carlos Peixoto de Magalhães Júnior
Renata de Magalhães Correia
Wilson Maron

Diretora
Renata Correia

Editora-chefe LINDA BEZERRA
linda.bezerra@redebahia.com.br

Editores da Capa JAIRO COSTA JÚNIOR, MARIANA RIOS, FLÁVIO OLIVEIRA, MIRO PALMA, JOAO GABRIEL GALDEA
Editor de Arte AXEL HEGOUET axel.augusto@redebahia.com.br
Editor Correio24horas WLADMIR PINHEIRO wladimir.lima@redebahia.com.br
Gerente Comercial e Marketing LUCIANA GOMES luciana.gomes@redebahia.com.br
Gerente de Inteligência e Estratégia de Dados MARTA SOUSA marta.sousa@redebahia.com.br
Gerente de Mercado Leitor MARA SALMERON mara.salmeron@redebahia.com.br
Gerente de Operações IVONEI TANAJURA ivonei.tanajura@redebahia.com.br
Coordenadora de Gestão LUCIANA GAMA luciana.gama@redebahia.com.br

SUCURSAIS
SÃO PAULO, PARANÁ, SANTA CATARINA, MINAS GERAIS E RIO GRANDE DO SUL: Av. das Nações Unidas, 12495, 15º andar, sala 1505, Brooklin Novo - São Paulo - SP CEP: 04576-060 - (011) 5506-5494 escritorio.sp@redebahia.com.br
RIO DE JANEIRO: Estilo Comunicações, Avenida das Américas, 3.665, Loja 241, Barra da Tijuca, Rio de Janeiro, RJ, Cep.: 22.631.003. Tel.: (21) 2495-5913 - redebahia@sucursalrj.com.br
BRASILIA: LFS Agenciamento de Espaço Publicitários, ST SRTV/Sul, Qd 701, Conj. L. Bi 02, nº 30, Sala 417, Parte B 55, Brasília, DF - CEP 70.340-906. Tel.: (61) 3554-2168
REPRESENTANTE INTERNACIONAL MULTIMÉDIA, INC.
7061 Grand National Drive, Suite 127 Orlando, FL 32819-8398 USA Tel. +1-407-903-5000 - Fax +1-407-363-9809 www.multimediausa.com

PREÇOS DO EXEMPLAR AVULSO	SEGUNDA A SEXTA R\$ 1,75	FIM DE SEMANA R\$ 2,00	OUTROS ESTADOS R\$ 3,75	PLANOS DE ASSINATURA IMPRESSO+DIGITAL:	TRIMESTRAL R\$ 135,00	SEMESTRAL R\$ 270,00	ANUAL R\$ 540,00	FILIADO AO  
---------------------------	------------------------------------	----------------------------------	-----------------------------------	--	---------------------------------	--------------------------------	----------------------------	--

OS TEXTOS, FOTOS E ILUSTRAÇÕES PUBLICADOS NÃO PODEM SER UTILIZADOS OU REPRODUZIDOS SEM AUTORIZAÇÃO. **FALE COM A REDAÇÃO: 71 3203-1010**