

## PREVISÃO TEMPO



Sol, com chuva de manhã e diminuição de nuvens à tarde

**HOJE**  
24° 30°



Sol e nuvens de manhã. Pancadas de chuva à tarde e à noite

**AMANHÃ**  
24° 30°



Sol e nuvens. Períodos de nublado, com chuva a qualquer hora

**SÁBADO**  
23° 28°



Sol e nuvens. Períodos de nublado, com chuva a qualquer hora

**DOMINGO**  
23° 29°

### MARÉ HOJE

<b>ALTA</b>	<b>BAIXA</b>
1h40 <b>2,3 m</b>	7h45 <b>0,5 m</b>
14h04 <b>2,3 m</b>	20h12 <b>0,4 m</b>

### MARÉ AMANHÃ

<b>ALTA</b>	<b>BAIXA</b>
2h20 <b>2,4 m</b>	8h27 <b>0,4 m</b>
14h48 <b>2,4 m</b>	20h52 <b>0,4 m</b>

## RESULTADOS LOTERIA

### MEGASENA

Sorteio. 2597 (31/5)

14 26 34 54 56 58

### QUINA

Sorteio. 6163 (31/5)

26 46 73 76 80

### LOTOFÁCIL

Sorteio. 2826 (31/5)

01 02 03 05 07  
09 11 12 13 16  
17 18 19 21 23

**BAHIA** Sol, com chuva de manhã e diminuição de nuvens à tarde em Ilhéus (21°C/30°C). Sol e aumento de nuvens de manhã, com pancadas de chuva à tarde em Senhor do Bonfim (20°C/29°C)

À medida que a conscientização sobre as questões ambientais, sociais e de governança (ESG) cresce, torna-se cada vez mais importante explorar soluções inovadoras para enfrentar os desafios globais. A inteligência artificial (IA) emerge como uma tecnologia promissora que pode desempenhar um papel crucial na construção de um mundo mais sustentável. Essencial estarmos atentos nesse sentido.

A IA pode oferecer avanços na sustentabilidade ambiental, ajudando a enfrentar problemas críticos, como mudanças climáticas, poluição e uso inadequado de recursos naturais. Algoritmos de IA podem analisar grandes volumes de dados ambientais em tempo real, permitindo a detecção precoce de padrões e tendências, melhorando a previsão e mitigação de desastres naturais, além de fornecer informações valiosas para a gestão de recursos hídricos e florestais.

Pode também contribuir na transição para fontes de energia renovável, seja por meio da otimização de redes elétricas, seja ajudando a integrar de maneira eficiente uma nova matriz energética, maximizando o uso de recursos limpos e reduzindo a dependência de combustíveis fósseis.

Pode colaborar ainda para a sustentabilidade social. Diversas aplicações, como no setor da saúde, por exemplo, onde algoritmos podem analisar grandes conjuntos de dados médicos para identificar padrões de doenças, permitindo diagnósticos mais precisos e tratamentos personalizados. Isso não apenas melhora os resultados clínicos, mas também ajuda a otimizar o uso de recursos, reduzindo desperdícios e custos.

Artigo Isaac Edington

# IA e ESG, sopa de letras que gera desenvolvimento

**Acredito que as duas siglas do momento (IA e ESG) podem ser uma nova sopa de letras que veio para ficar e gerar benefícios para todos. Vamos ficar atentos**

Além disso, a IA pode ser usada para melhorar a acessibilidade e a inclusão. Tecnologias como reconhecimento de fala e processamento de linguagem natural permitem interfaces mais amigáveis para pessoas com

deficiências, tornando a informação e os serviços mais acessíveis a todos.

Na esfera da governança, a IA pode aprimorar a transparência e a responsabilidade corporativa. Tecnologias de IA podem ser usadas para analisar grandes quantidades de dados financeiros e de negócios, identificando práticas insustentáveis e riscos associados a ESG. Isso ajuda os investidores a tomar decisões e incentiva empresas a adotar práticas sustentáveis.

A IA também pode desempenhar um papel na gover-

nança pública, facilitando a coleta e análise de dados para a tomada de decisões, identificando, por exemplo, áreas prioritárias de ação e implementar políticas eficazes para a sustentabilidade. No entanto, é importante ressaltar que a implementação responsável da IA é essencial para garantir que seus benefícios sejam maximizados e que os possíveis riscos sejam mitigados. Questões éticas, como a privacidade dos dados, a transparência dos algoritmos e a equidade no acesso e uso da tecnologia, devem ser cuidadosamente consideradas.

Além disso, a colaboração entre governos, empresas, academia e sociedade civil é fundamental para promover o desenvolvimento por meio de parcerias estratégicas que podem impulsionar a inovação, compartilhar melhores práticas e estabelecer diretrizes e regulamentações adequadas. Acredito que as duas siglas do momento (IA e ESG) podem ser uma nova sopa de letras que veio para ficar e gerar benefícios para todos. Vamos ficar atentos.

ISAAC EDINGTON É PRESIDENTE DA SALTUR - EMPRESA SALVADOR TURISMO

OPINIÕES E CONCEITOS EXPRESSOS NOS ARTIGOS SÃO DE RESPONSABILIDADE EXCLUSIVA DOS AUTORES

ONLINE WWW.CORREIO24HORAS.COM.BR

/correio24horas @correio24horas

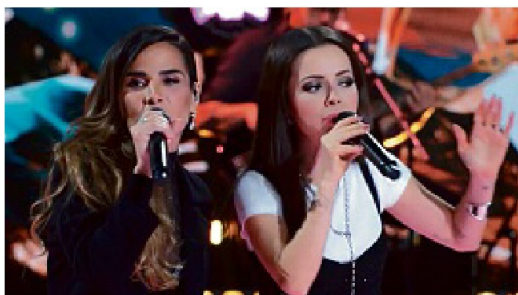

**Rivalidade** Wanessa Camargo contou que a suposta rivalidade entre ela e Sandy foi criada pela mídia. Recentemente, as artistas estiveram juntas no Domingão com Huck e revelaram que foi a segunda vez dividiram o palco de um programa. "Fomos fantoches de algo que não criamos, fomos usadas. Como não tínhamos contato, não tive coragem de falar", disse Wanessa ao Gshow [HTTPS://BIT.LY/3INTL8M](https://bit.ly/3INTL8M)



**Polêmica** O assistente de som da cantora Lana Del Rey, Will Whitney, foi roubado no Rio de Janeiro e usou sua página no Instagram para mostrar sua revolta com o Brasil. "Acabei de ter o meu iPhone roubado da minha mão por um pedaço de merda numa moto. Foda-se este país inteiro. Eles não merecem música ao vivo. Mal posso esperar para ir para casa", desabafou o músico. [HTTPS://BIT.LY/3CFSP0P](https://bit.ly/3CFSP0P)

**Correio** Fundado em 20 de dezembro de 1978  
Arlistides Novis, 123 - Federação, Salvador-Bahia, CEP 40210-630

ASSINATURAS 71 3480 9140 ACHE AQUI 71 3480 9130

**Conselho de Administração**  
Antonio Carlos Peixoto de Magalhães Júnior  
Renata de Magalhães Correia  
Wilson Maron

**Diretora**  
Renata Correia

**Editora-chefe** LINDA BEZERRA  
linda.bezerra@redebahia.com.br

**Editores da Capa** JAIRO COSTA JÚNIOR, MARIANA RIOS, FLÁVIO OLIVEIRA, MIRO PALMA, JOAO GABRIEL GALDEA  
**Editor de Arte** AXEL HEGOUET axel.augusto@redebahia.com.br  
**Editor Correio24horas** WLADMIR PINHEIRO wladimir.lima@redebahia.com.br  
**Gerente Comercial e Marketing** LUCIANA GOMES luciana.gomes@redebahia.com.br  
**Gerente de Inteligência e Estratégia de Dados** MARTA SOUSA marta.sousa@redebahia.com.br  
**Gerente de Mercado Leitor** MARA SALMERON mara.salmeron@redebahia.com.br  
**Gerente de Operações** IVONEI TANAJURA ivonei.tanajura@redebahia.com.br  
**Coordenadora de Gestão** LUCIANA GAMA luciana.gama@redebahia.com.br

**SUCURSAIS**  
**SÃO PAULO, PARANÁ, SANTA CATARINA, MINAS GERAIS E RIO GRANDE DO SUL:** Av. das Nações Unidas, 12495, 15º andar, sala 1505, Brooklyn Novo - São Paulo - SP CEP: 04576-060 - (011) 5506-5494 [escritorio.sp@redebahia.com.br](mailto:escritorio.sp@redebahia.com.br)  
**RIO DE JANEIRO:** Estilo Comunicações, Avenida das Américas, 3665, Loja 241, Barra da Tijuca, Rio de Janeiro, RJ, Cep.: 22.631.003. Tel.: (21) 2495-5913 - [redebahia@sucursalrj.com.br](mailto:redebahia@sucursalrj.com.br)  
**BRASILIA:** LFS Agenciamento de Espaço Publicitários, ST SRTV/Sul, Qd 701, Conj. L. Bi 02, n.º 30, Sala 417, Parte B 55, Brasília, DF - CEP 70.340-906. Tel.: (61) 3554-2168  
**REPRESENTANTE INTERNACIONAL MULTIMEDIA, INC.**  
7061 Grand National Drive, Suite 127 Orlando, FL 32819-8398 USA Tel. +1-407-903-5000 - Fax +1-407-363-9809 [www.multimediausa.com](http://www.multimediausa.com)

PREÇOS DO EXEMPLAR AVULSO	SEGUNDA A SEXTA <b>R\$ 1,75</b>	FIM DE SEMANA <b>R\$ 2,00</b>	OUTROS ESTADOS <b>R\$ 3,75</b>	PLANOS DE ASSINATURA IMPRESSO+DIGITAL:	TRIMESTRAL <b>R\$ 135,00</b>	SEMESTRAL <b>R\$ 270,00</b>	ANUAL <b>R\$ 540,00</b>	FILIADO AO	
---------------------------	------------------------------------	----------------------------------	-----------------------------------	--	---------------------------------	--------------------------------	----------------------------	------------	--

OS TEXTOS, FOTOS E ILUSTRAÇÕES PUBLICADOS NÃO PODEM SER UTILIZADOS OU REPRODUZIDOS SEM AUTORIZAÇÃO. FALE COM A REDAÇÃO: 71 3203-1010