

PREVISÃO TEMPO



HOJE
21° 26°



QUARTA
20° 25°



QUINTA
21° 26°



SEXTA
22° 27°

RESULTADOS LOTERIA

MARÉ HOJE

ALTA	BAIXA
5h27 2,4m	11h34 0,2m
17h45 2,3m	23h41 0,4m

MARÉ AMANHÃ

ALTA	BAIXA
6h01 2,4m	12h08 0,3m
18h21 2,2m	

QUINA

Sorteio.5936 / 29-8

10 13 16 28 47

BAHIA O Instituto Nacional de Meteorologia (Inmet) emitiu alerta laranja - perigo - para risco de fortes ventos costeiros em todo o litoral do estado. O alerta vigora até as 11h de hoje.

Depois de mais de três séculos vivendo em função do mar, Salvador inadvertidamente deu-lhe as costas. Em sua forma peninsular, a cidade tem 65km de praias ao longo de dois eixos do seu litoral, existindo apenas uma borda continental, ao norte. O que pouca gente sabe é que mais da metade do território do município é superfície molhada, na Baía de Todos-os-Santos. Sim, dos 693,8 km² do município da Capital, nada menos que 350 km² são na BTS, no conceito de águas interiores, onde estão as suas ilhas, sendo a dos Frades, a de Maré e a de Bom Jesus dos Passos as mais conhecidas.

Tendo sido o maior porto do Hemisfério Sul, Salvador tem hoje quatro das onze instalações portuárias da BTS: um porto público, o de Salvador, com o Terminal Marítimo de Passageiros - onde aportam os cruzeiros turísticos - e o Tecon, importante terminal de contêineres; dois TUP - Terminais de uso privado: o Terminal Portuário Cotegipe, dedicado à exportação de soja e à importação de trigo e cevada, e o Terminal Marítimo de Granéis, an-

tigo terminal da USIBA, ora em fase de expansão e modernização; além de uma instalação militar, a Base Naval de Aratu, que dispõe de um importante dique seco, com grande capacidade industrial pouco utilizada.

Apesar de tanta água em volta, a participação do transporte hidroviário no município é insignificante. Há muito tempo o vapor de Cachoeira não navega mais no mar...

Desde que as políticas públicas fizeram opção equivocada pelo modal rodoviário, temos apenas o ferry-boat, que faz a ligação Salvador - Bom Despacho. Saindo de Água de Meninos, o ferry é um equipamento desenhado para automóveis e que, por falta de opções, terminou se tornando também meio de transporte para passageiros.

A necessidade consolidou como linha de passageiros a

Artigo Waldeck Ornélas

Salvador e o Mar

Esportes e turismo náuticos constituem uma opção de grande potencial para Salvador e a BTS

ligação Salvador - Mar Grande, com saída do Terminal Turístico Náutico da Bahia, no edifício-sede da antiga Companhia de Navegação Bahiana. Apesar de licenciada e fiscalizada pela Agerba, esta é uma linha operada por embarcações que não oferecem conforto e segurança necessários.

Há o Terminal Marítimo de Paripe, muito limitado e em condições precárias, ainda recentemente interditado após desabamento parcial, de onde partem embarcações para as Ilhas de Maré e dos Frades e o município de Madre de Deus. Aqui, não basta

recuperar, mas implantar um terminal digno deste nome e do estabelecimento de linhas regulares.

No âmbito municipal existe a travessia Ribeira-Plataforma, cujos terminais implantei, quando secretário do Planejamento, pela CONDER, nos anos 1980, recentemente reformados.

Portal da Baía de Todos-os-Santos e Capital da Amazônia Azul, Salvador precisa lançar-se ao mar. Debruçada sobre a BTS, a cidade vê a imensa baía - uma das mais belas do mundo -, mas não a incorpora, usa ou desfruta.

Quem conta com uma campeã olímpica do porte de Ana Marcela Cunha não pode se contentar em ter apenas a travessia a nado Salvador-Mar Grande como evento isolado e sem maior repercussão. Esportes e turismo náuticos constituem uma op-

ção de grande potencial para Salvador e a BTS.

No bairro do Comércio, não adianta reconquistar o espaço dos antigos armazéns do porto para eles se tornarem estacionamento de automóveis para privilegiados (não faltam edifícios-garagem na região) ou ser reocupado por novos equipamentos. Não basta ao povo ver o mar; é preciso ter acesso ao mar; as pessoas precisam poder circular pelo antigo cais do porto. O Forte de São Marcelo tampouco pode continuar ao mesmo tempo tão perto e tão distante.

2023 promete: após a oficialização de uma Estratégia de Desenvolvimento da Economia Náutica, a Prefeitura atrai a realização do boat show com a Grand Pavois, e o cibergrupo Kirimurê, em parceria com a Fundação Aleixo Belov, está a organizar uma premiação náutica para comemorar os 80 anos do grande navegador. Parecem indicar um novo momento na relação entre Salvador e o Mar.

WALDECK ORNÉLAS É ESPECIALISTA EM PLANEJAMENTO URBANO-REGIONAL, AUTOR DE CIDADES E MUNICÍPIOS: GESTÃO E PLANEJAMENTO.

OPINIÕES E CONCEITOS EXPRESSOS NOS ARTIGOS SÃO DE RESPONSABILIDADE EXCLUSIVA DOS AUTORES

ONLINE WWW.CORREIO24HORAS.COM.BR

/correio24horas @correio24horas



Mudança de casa A cantora Paulinha Abelha, que morreu em fevereiro deste ano, sempre deixou claro que sua maior vocação era cantar e dar todos os recursos médicos possíveis para o seu pai, Gilson Santos Nascimento. No entanto, ele vive na cidade de Simão Dias, interior de Sergipe. A irmã da artista, Andrea Abelha, disse no último fim de semana que pediu para o viúvo Clevinho Santos deixar a casa onde morava com Paulinha para que o pai se mudasse para a Aracaju, dando origem a boatos de que ele estaria sendo despejado por ela. Tais boatos foram negados por Andrea em vídeo nas redes sociais. [HTTP://GLO.BO/3PSEWZE](http://glo.bo/3PSEWZE)

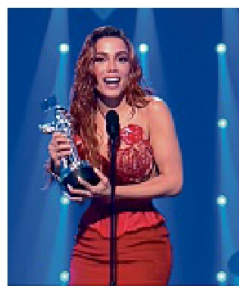

Primeira vez Anitta é a primeira artista brasileira a ganhar um Video Music Awards (VMA) da MTV americana. Ela levou o prêmio de Melhor Clipe De Música Latina com Envolver. "Eu comecei fazendo um ritmo que por muitos anos era um crime. Eu nasci e fui criada no gueto do Brasil. Para quem nasceu lá, nós nunca poderíamos pensar que isso era possível. Muito obrigada", disse Anitta em seu discurso de agradecimento. Em março deste ano, a música Envolver, em versão cantada em espanhol, chegou ao topo do Spotify Global, com mais de 6,3 milhões de reproduções. [HTTP://GLO.BO/3KSNPQK](http://glo.bo/3KSNPQK)

Correio*

Fundado em 20 de dezembro de 1978
Aristides Novis, 123 - Federação, Salvador-Bahia, CEP 40210-630

ASSINATURAS 71 3480 9140 ACHE AQUI 71 3480 9130

Conselho de Administração
Antônio Carlos Peixoto de Magalhães Júnior
Renata de Magalhães Correia
Wilson Maron

Diretora
Renata Correia

Editora-chefe LINDA BEZERRA
linda.bezerra@redebahia.com.br

Editores da Capa JAIRO COSTA JÚNIOR, MARIANA RIOS, FLÁVIO OLIVEIRA,
MIRO PALMA, JOÃO GABRIEL GALDEA

Editor de Arte AXEL HEGOUET axel.augusto@redebahia.com.br

Editor Correio24horas WLADMIR PINHEIRO wladimirlima@redebahia.com.br

Gerente Comercial e Marketing LUCIANA GOMES luciana.gomes@redebahia.com.br

Gerente de Inteligência e Estratégia de Dados MARTA SOUSA marta.sousa@redebahia.com.br

Gerente de Mercado Lector MARA SALMERON mara.salmeron@redebahia.com.br

Gerente de Operações IVONEI TANAJURA ivonei.tanajura@redebahia.com.br

Coordenadora de Gestão LUCIANA GAMA luciana.gama@redebahia.com.br

SUCURSAIS
SÃO PAULO, PARANÁ, SANTA CATARINA, MINAS GERAIS E RIO GRANDE DO SUL: Av. das Nações Unidas, 12495, 15º andar, sala 1505, Brooklin Novo - São Paulo - SP CEP: 04576-050 - (011) 5506-5494 escritorio.sp@redebahia.com.br

RIO DE JANEIRO: Estilo Comunicações, Avenida das Américas, 3.665, Loja 241, Barra da Tijuca, Rio de Janeiro, RJ, Cep: 22.631.003. Tel.: (21) 2495-5913 - redebahia@sucursalsj.com.br

BRASILIA: LFS Agenciamento de Espaço Publicitários, ST SRTV/Sul, Qd 701, Conj. L, Bl 02, nº 30, Sala 417, Parte B 55, Brasília, DF - CEP 70.340-906. Tel.: (61) 3554-2168

REPRESENTANTE INTERNACIONAL MULTIMEDIA, INC.
7061 Grand National Drive, Suite 127 Orlando, FL 32819-8398 USA Tel. +1-407-903-5000 - Fax +1-407-363-9809 www.multimediausa.com

PREÇOS DO EXEMPLAR AVULSO	SEGUNDA A SEXTA R\$ 1,75	FIM DE SEMANA R\$ 2,00	OUTROS ESTADOS R\$ 3,75	PLANOS DE ASSINATURA IMPRESSO-DIGITAL:	TRIMESTRAL R\$ 135,00	SEMESTRAL R\$ 270,00	ANUAL R\$ 540,00	FILIADO AO
---------------------------	------------------------------------	----------------------------------	-----------------------------------	--	---------------------------------	--------------------------------	----------------------------	------------

OS TEXTOS, FOTOS E ILUSTRAÇÕES PUBLICADOS NÃO PODEM SER UTILIZADOS OU REPRODUZIDOS SEM AUTORIZAÇÃO. **FALE COM A REDAÇÃO: 71 3203-1010**