

Salvador 21.abril.2017

PREVISÃO TEMPO



hoje
27°
23°

Sol e muitas nuvens com chuva a qualquer hora



sáb
30°
24°

Sol e nuvens. Pancadas de chuva de manhã e à noite



dom
30°
24°

Sol e nuvens. Pancadas de chuva de manhã e à noite



seg
30°
24°

Sol e nuvens. Chove rápido durante o dia e à noite

Maré hoje

ALTA
0h02 **1,9m**
12h08 **2,0m**

BAIXA
6h09 **0,8m**
18h30 **0,6m**

Maré amanhã

ALTA
0h54 **2,0m**
13h **2,2m**

BAIXA
6h58 **0,6m**
19h19 **0,4m**

BAHIA tem previsão de tempo nublado com pancadas de chuva no recôncavo; nublado a parcialmente nublado com chuva no sul e sudoeste; possibilidade de chuva isolada nas demais

Hoje, mais do que nunca, as cidades enfrentam grandes desafios e tensões constantes, o que implica um risco para seus habitantes. Estima-se que, até 2050, mais de 70% da população mundial viverá em cidades e, por isso, é essencial que elas estejam preparadas para enfrentar os grandes desafios do século XXI com o objetivo de buscar o bem-estar de seus habitantes.

Há, ainda, a estimativa de que mais de 60% das áreas metropolitanas que existirão em 2050 ainda não foram criadas, de modo que, quando isso acontecer, mais de 3 bilhões de pessoas serão adicionadas a esses novos centros urbanos.

Pressões globais como essas afetam indivíduos e as cidades onde vivem. Diante dessas circunstâncias é essencial que líderes locais tomem medidas em vez de deixá-las para os processos políticos nacionais ou internacionais. Por isso, é necessário que gestores locais realizem ações concretas e inovadoras para enfrentar desafios, o que se traduz em benefícios tangíveis para seus cidadãos.

Resiliência urbana: o desafio urbano do século XXI

Artigo ACM Neto

Cada vez mais, prefeitos, gestores públicos e líderes locais procuram uma abordagem completa para a administração dos centros urbanos em busca de bem-estar para os seus habitantes. Essa abordagem abrangente considera a construção da resiliência urbana, que é entendida como a capacidade de uma cidade para sobreviver, se adaptar e crescer independentemente do estresse crônico que é submetida constantemente. Resiliência requer que gestores criem e se comprometam com

Salvador tem uma magnífica jornada pela frente ao juntar-se com Santiago, México, Lagos, Rotterdam e Paris na adoção de um futuro mais resiliente

ações transformadoras, que têm como objetivo prosperar a curto e longo prazo, além de resistir em tempos não tão positivos.

Medellín fornece um poderoso exemplo de como esse ti-

po de resistência dinâmica pode transformar uma cidade. Um lugar que a revista Time em 1988 chamava de "a cidade mais perigosa do mundo" é agora um destino turístico e centro cultural. Os gestores da cidade colombiana incluíram um sistema de transporte público que beneficiou diretamente as comunidades mais excluídas. Por meio de uma série de gôndolas e escadas rolantes, comunidades periféricas que ocupavam os morros foram conectadas ao centro da cidade. Além da expansão do

sistema de transporte, também foram construídas bibliotecas e praças públicas nas zonas mais perigosas da cidade.

Por meio dessas intervenções e de um planejamento integrado, Medellín incentivou o tipo de coesão social e equidade econômica da qual uma cidade depende para se tornar e permanecer resiliente.

Em maio do ano passado, Salvador uniu-se à 100 Cidades Resilientes, uma organização criada pela Fundação Rockefeller com o objetivo de ser uma plataforma para a criação de soluções para situações de choques e tensões constantes que os centros urbanos podem enfrentar.

A medida que as cidades enfrentam as pressões do século XXI, seus gestores e moradores têm uma oportunidade incrível para transformá-las e fortalecê-las. Salvador tem uma magnífica jornada pela frente ao juntar-se com Santiago, México, Lagos, Rotterdam e Paris na adoção de um futuro mais resiliente e levar outras cidades para fazer o mesmo.

ACM Neto é prefeito de Salvador

OPINIÕES E CONCEITOS EXPRESSOS NOS ARTIGOS SÃO DE RESPONSABILIDADE EXCLUSIVA DOS AUTORES

ONLINE WWW.CORREIO24HORAS.COM.BR

f /correio24horas @correio24horas



ENSAIO A angel brasileira Alessandra Ambrosio tirou a roupa para a revista francesa Narcisse. A gaúcha estampa a capa da sexta edição da publicação, que traz um ensaio sensual com a modelo. Em duas fotos, ela aparece totalmente nua, enquanto em outras aguç a imaginação dos leitores.

Ele já ajuda muita gente e pode ajudar muito mais do que se ele se enfiar na política. Não estou a fim de ser primeira-dama Angélica

A apresentadora falou, em entrevista, sobre os rumores de que seu marido, Luciano Huck, poderia se candidatar à Presidência em 2018

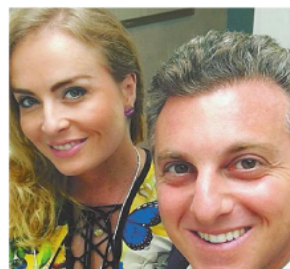

MÚSICA O Spotify anunciou que estudantes universitários de 36 países, incluindo o Brasil, têm direito a pagar meia mensalidade para acessar os serviços Premium da plataforma. Para obter o desconto, o estudante precisa acessar o site da empresa. O valor fica em R\$ 8,50.

ASSINATURAS 71 3533 3030 REDAÇÃO 71 3203 1048

Correio*

Fundado em 20 de dezembro de 1978
Aristides Novis, 123-Federação
Salvador-Bahia CEP 40210 630

Conselho de Administração
Antonio Carlos Peixoto de Magalhães Júnior
Renata de Magalhães Correia
Wilson Maron

Diretor
Wilson Maron

Diretor executivo
Roberto Gazzi

Editora-chefe
Linda Bezerra

Editor de Fechamento
Divo Araújo
Editor de Inovação
Juan Torres

Departamento de Gestão
Gerente: Maia Azevedo
Departamento Comercial
Gerente: Luciana Gomes
(71) 3203-1812
Departamento de Logística
Gerente: Welter Andriani
(71) 3203-1817
Mídias Digitais e Marketing
Gerente: Fábio Gois

Operações Comerciais e Contratos

Gerente: Ivonei Tanjuna

Departamento Industrial

Gerente: Jerônimo Souza

Gráfica - R. Priscila B. Dutra, Qd. B, L. 17 - Jd. Condiária

Vilas do Atlântico - Lajuro de Freitas/BA - Cep: 42700-000

Vendas e atendimento

Capitão e Região Metropolitana - (71) 3533-3030/Interior -

0800 285-3543

SUCURSAS

São Paulo: Rua Samuel Morse, 120, Conj. 94 - Brooklin

Novo - São Paulo - SP CEP: 04576-060 - (11)5506-5494

escritorio.saj@redemidia.com.br

Brasília: BEH Business Everywhere SHS Q105 bloco. D sala 02

ED. Hangar 05 Cep. 71615-540 (61)

3223-0192/3223-6745/3033-8027/3223-0184/3223-2446

e 3033-8027

Eduardo Godoy email: edugodoy@beh.net.br

Rio de Janeiro: FT/PI Representação, Publicidade e Marketing Ltda Praça XV de Novembro, 20, Sala 408, Centro, Rio de Janeiro, RJ - CEP: 20.010-010. Tel.: (21) 3852-1588

Paraná e Santa Catarina: FT/PI Representação, Publicidade e Marketing Ltda Av. Sete de Setembro, 4214, sala 309, Bairro Batel, Curitiba, PR CEP: 80.250-210. Tel.: (41) 3026-4100

Rio Grande do Sul: FT/PI Representação, Publicidade e Marketing Ltda Av. Getúlio Vargas, 774, cj. 401, Meião Deus, Porto Alegre, RS - CEP: 90.150-002. Tel.: (51) 3231-5222

Minas Gerais: FT/PI Representação, Publicidade e Marketing Ltda Rua Itatiba, 117, Bonfim, Belo Horizonte, MG - CEP: 31.210-170. Tel.: (31) 2105-3609

Representação Internacional: Multimedia, Inc. 7061 Grand National Drive, Suite 127 Orlando, FL 32819-8388 USA Tel. +1-407-803-5000 - Fax +1-407-363-9809 www.multimediausa.com

PREÇOS DO EXEMPLAR AVULSO

Edições normais:

Segunda à sábado R\$100

Domingo R\$ 150

Preço em outros estados R\$ 3,75

Edições especiais:

Edições com CD / R\$ 150

Plano de Assinatura impresso-digital: Trimestral R\$ 97,50 - Semestral R\$ 195,00 - Anual R\$ 390,00

Os textos, fotos e ilustrações publicados não podem ser utilizados ou reproduzidos sem autorização.

Filado em

WZ

ANJ ASSOCIAÇÃO NACIONAL DE JORNAL