

PREVISÃO TEMPO

Sol, com chuva de manhã e diminuição de nuvens à tarde.	Sol, com chuva de manhã e diminuição de nuvens à tarde.	Sol, com chuva de manhã e diminuição de nuvens à tarde.	Sol com nuvens durante o dia. Chuva a qualquer hora
HOJE 24° 31°	QUINTA 23° 30°	SEXTA 23° 30°	SÁBADO 22° 29°

RESULTADOS LOTERIA

MARÉ HOJE ALTA 12h22 1,8m BAIXA 6h03 0,9m 18h30 0,8m	MARÉ AMANHÃ ALTA 0h45 1,8m BAIXA 7h 0,8m 13h14 1,9m 19h26 0,7m	DUPLA-SENA Sorteio. 2320/11-01 06 08 12 16 20 39 07 20 25 26 28 46	QUINA Sorteio. 5751/11-01 04 22 46 71 78	LOTOFÁCIL Sorteio. 2419/11-01 02 03 05 06 10 11 12 13 15 18 19 21 22 23 24
--	---	--	---	---

BAHIA Chuvas rápidas, com mínima de 24°C e máxima de 31°C. Poucas nuvens em Vitória da Conquista (19°C/30°C). Pancadas de chuva em Campo Formoso (21°C/31°C)

Cada vez mais as grandes cidades brasileiras – e já agora também as médias – revelam territórios dominados pelo tráfico ou por milícias. Um triste cenário, que precisa ser revertido com urgência, e quanto antes melhor. Nesse contexto, que possibilidade têm as cidades de reagirem com suas próprias forças e meios? O único recurso disponível é o urbanismo. Único, mas poderoso! Pena que não se faz uso adequado dele.

As secretarias de urbanismo têm um imenso potencial de atuação no desenvolvimento urbano, amplamente desperdiçado em estruturas que prefeiram a cômoda (conveniente?) posição de despachante burocrática de projetos, ao invés de exercerem papel ativo na estruturação e qualificação do ambiente urbano.

Os projetistas, por sua vez, acomodam-se em fazer sempre mais do mesmo, repetindo fórmulas ultrapassadas, mas facilmente chanceladas pela burocracia oficial. Não é sem razão que apenas alguns poucos escritórios se destacam por projetos criativos, inovadores, portadores de valores urbanos civilizatórios.

Guardas municipais não melhoram em nada a segurança pública, até porque não são órgãos de segurança pública.

Neste propósito, mais valem edifícios de uso misto com fachada ativa. Estes sim, produzem ruas vivas e dinâmicas, com presença de gente circulando, oferecendo comércio e serviços, proporcionando a permeabilidade visual das portas e vitrines, tão importantes que os shopping centers importaram para dentro de si.

Na contramão dos interesses locais, políticas públicas federais, mais até do que leis, invadem a competência municipal sobre o uso e ocupação do solo, causando danos às cidades. É o caso das políticas de habitação social e popular, do tipo Minha Casa, Minha Vida. Ao estabelecerem regras rígidas na modelagem dos empreendimen-

Artigo Waldeck Ornélas

Cidades e segurança pública

As grandes metrópoles se esvaem em esforços para repovoar os seus centros antigos e tradicionais, buscando resgatar um capital social que já existe

tos, impõem blocos de edifícios exclusivamente residenciais, como se os futuros moradores não precisassem adquirir com frequência bens e serviços para suas casas, nem precisem da oportunidade de trabalho aí mesmo, para uns, ou de desenvolver um pequeno negócio, para outros.

Não faz o mesmo efeito adicional um pretensão “centro comercial”, desconectado e disfuncional em relação aos

imóveis construídos e que, por isto mesmo, nem sempre sequer se viabilizam empresarialmente. Ao contrário, tais conjuntos – que repetem os erros da inexperiência do antigo BNH – tornam-se (in)habitacionais, deslocados da vida urbana, com maior propensão a se tornarem favelas do que evoluírem em bairros.

As políticas habitacionais, naturalmente do âmbito da União, pelo elevado volume de recursos financeiros envolvido, não contemplam, por exemplo, a reabilitação dos centros históricos, o que é uma lacuna inexplicável e inaceitável. Até por serem recursos destinados a emprestimos deveriam permitir a flexibilidade necessária para que os agentes privados pro-

motores pudessem criar soluções inovadoras, compatíveis com a legislação urbanística e as estratégias de desenvolvimento urbano de cada cidade. Enquanto isto as grandes metrópoles brasileiras se esvaem em esforços para repovoar os seus centros antigos e tradicionais, buscando resgatar um capital social que já existe.

Ruas formadas por muros de um lado e do outro não são ruas na acepção da palavra. Tornam-se antes simples dutos automobilísticos (outra vez, aqui, a omissão das secretarias de urbanismo), para carros acessarem verdadeiras cidadelas particulares, revelando uma realidade em que os cidadãos – os que podem – se escondem em suas casas enquanto a marginalidade toma conta da cidade; e os que não podem – os pobres – terminam sendo cooptados por falta de opção. O urbanismo social tem aqui espaço reservado, chamando outra vez as prefeituras para o jogo.

Claro que a ação das prefeituras é insuficiente, porém indispensável para equacionar o problema da segurança pública.

WALDECK ORNÉLAS, ESPECIALISTA EM PLANEJAMENTO URBANO-REGIONAL, É AUTOR DE “CIDADES E MUNICÍPIOS: GESTÃO E PLANEJAMENTO”

OPINIÕES E CONCEITOS EXPRESSOS NOS ARTIGOS SÃO DE RESPONSABILIDADE EXCLUSIVA DOS AUTORES

ONLINE WWW.CORREIO24HORAS.COM.BR

/correio24horas @correio24horas

Família Os filhos do casal de atores, Fabiula Nascimento e Emilio Dantas já chegaram ao mundo. A atriz deu à luz a Roque e Raul. O registro do momento foi publicado pelo ator em seu perfil do Instagram. “Nascemos”, escreveu ele na legenda. “Que coisa louca e linda é a vida”, comentou a mamãe na postagem. Os gêmeos nasceram de parto cesárea e receberam alta ontem. “Os dois passam muito bem, assim como a mãe. Os pais agradecem o carinho de todos”, diz o comunicado da assessoria dos artistas. GLO.BR/3Z000NG



Liberada Sabrina Sato foi contratada pela Globo para apresentar o Desapego Se For Capaz, no canal GNT. A proposta da atração é fazer com que o participante deixe para trás o que não tem mais utilidade em casa, unindo decoração, arrumação e sustentabilidade. O perfil do GNT nas redes sociais comemorou a novidade. “Pode entrar, Sabrina Sato! A nova apresentadora do GNT tá chegando por aqui”, diz a legenda do vídeo. Apesar de fechar contrato com o Grupo Globo, Sabrina Sato segue com o contrato na Record TV. GLO.BR/31MYKVD

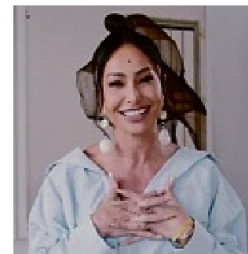

Correio Fundado em 20 de dezembro de 1978
Arlistides Novis, 123 – Federação, Salvador–Bahia, CEP 40210-630

ASSINATURAS 71 3480 9140 ACHE AQUI 71 3480 9130

Conselho de Administração
Antonio Carlos Peixoto de Magalhães Júnior
Renata de Magalhães Correia
Wilson Maron

Editora-chefe LINDA BEZERRA
linda.bezerra@redebahia.com.br

Editora de Arte IANSA NEGRÃO iansa.negrao@redebahia.com.br
Editor Correio24horas WLADIMIR PINHEIRO wladimir.lima@redebahia.com.br
Gerente de Gestão MAIRA AZEVEDO maira.azevedo@redebahia.com.br
Gerente Comercial LUCIANA GOMES luciana.gomes@redebahia.com.br
Gerente de Operações e Contratos IVONEI TANAJURA woneitanejura@redebahia.com.br
Gerente de Mercado Leitor MARA SALMERON mara.salmeron@redebahia.com.br
Gerente de Estratégia Digital JUAN TORRES juan.torres@redebahia.com.br
Gerente de Marketing MARTA SOUZA marta.souza@redebahia.com.br

SUCURSAIS
SÃO PAULO, PARANÁ, SANTA CATARINA, MINAS GERAIS E RIO GRANDE DO SUL: Av. das Nações Unidas, 12495, 15º andar, sala 1505, Brooklin Novo – São Paulo – SP CEP: 04576-060 – (011) 5506-5494 escritorio.sp@redebahia.com.br
RIO DE JANEIRO: Estilo Comunicações, Avenida das Américas, 3.665, Loja 241, Barra da Tijuca, Rio de Janeiro, RJ, Cep.: 22.631.003. Tel.: (21) 2495-5913 – redebahia@sucursalrj.com.br
BRASILIA: LFS Agenciamento de Espaço Publicitários, ST SRTV/Sul, Qd 701, Conj. L. B1 02, n° 30, Sala 417, Parte B 55, Brasília, DF – CEP 70.340-906. Tel.: (61) 3554-2168
REPRESENTANTE INTERNACIONAL MULTIMEDIA, INC.
7061 Grand National Drive, Suite 127 Orlando, FL 32819-8398 USA Tel. +1-407-903-5000 – Fax +1-407-363-9809 www.multimediausa.com

PREÇOS DO EXEMPLAR AVULSO	SEGUNDA A SEXTA R\$ 1,75	FIM DE SEMANA R\$ 2,00	OUTROS ESTADOS R\$ 3,75	PLANOS DE ASSINATURA IMPRESSO+DIGITAL:	TRIMESTRAL R\$ 135,00	SEMESTRAL R\$ 270,00	ANUAL R\$ 540,00	FILIADO AO	
---------------------------	------------------------------------	----------------------------------	-----------------------------------	--	---------------------------------	--------------------------------	----------------------------	------------	--

OS TEXTOS, FOTOS E ILUSTRAÇÕES PUBLICADOS NÃO PODEM SER UTILIZADOS OU REPRODUZIDOS SEM AUTORIZAÇÃO. **FALE COM A REDAÇÃO: 71 3203-1010**