

PREVISÃO TEMPO

Pancadas de chuvas pela tarde e também durante a noite

HOJE
22° 29°

Pancadas de chuvas pela tarde e também durante a noite

QUARTA
23° 29°

Pancadas de chuvas pela tarde e também durante a noite

QUINTA
23° 30°

Pancadas de chuvas pela tarde e também durante a noite

SEXTA
23° 30°

MARÉ HOJE

ALTA	BAIXA
8h06 1,6m	1h36 0,8m
20h32 1,6m	13h43 0,9m

MARÉ AMANHÃ

ALTA	BAIXA
9h43 1,5m	2h59 0,9m
22h18 1,5m	15h44 1,1m

RESULTADOS LOTERIA

QUINA
Sorteio.5668 / 27-9

02 03 21 36 77

LOTOFÁCIL
Sorteio.2333 / 27-9

01	04	06	07	08
09	10	11	13	15
17	18	19	20	23

BAHIA Chuvas rápidas, com temperatura média entre 22 e 29°C. Muitas nuvens em Gavião (18 / 32°C), possibilidade de chuva isolada em Itamaraju (18 / 28°C).

Desde que o samba é samba que o mestre Cartola dizia “deixe-me ir, preciso andar”. A mobilidade é um tema transversal, que mexe tanto com a poesia como com o planejamento urbano das grandes cidades. Salvador e sua Região Metropolitana, naturalmente, estão neste contexto e o Metrô é um modal estruturante quando falamos sobre a necessidade das pessoas se deslocarem com segurança, velocidade e conforto.

O Sistema Metroviário de Salvador e Lauro de Freitas se expandiu rapidamente desde 2014 e já é o terceiro maior do Brasil, com 33 km de linhas, transportando centenas de milhares de pessoas por dia. A Soterópolis passa por um momento de grande transformação no sistema público de transporte, com a integração de novos modais como o BRT e o VLT do Subúrbio. Nesse contexto, o Metrô assume um papel ainda mais relevante como um meio de transporte estruturante, que conecta todos os modais, interligando as

Mobilidade e desenvolvimento

Artigo André Costa

regiões das cidades. Esse protagonismo irá se expandir em 2022 com a inauguração, pelo Governo do Estado, de duas novas estações da Linha 1, levando os trens para as regiões de Campinas de Pirajá, Aguas Claras e Cajazeiras, onde vivem mais de 200 mil pessoas. São pessoas que poderão se deslocar mais rapidamente pela cidade, abrindo novas possibilidades de trabalho, estudos e lazer.

A expectativa é que a expansão alcance novos bairros de Salvador, como Campo

Uma passagem, que permite uso integrado do Metrô e do ônibus, custa menos do que um litro do combustível que utilizamos nos veículos particulares

Grande e Barra, além de avançar para o centro de Lauro de Freitas.

A perspectiva de melhora no cenário da pandemia aquece a retomada gradual da

economia no momento em que o país enfrenta a alta no preço dos combustíveis. O transporte público é a alternativa mais viável para reduzir os impactos desse aumento na vida das pessoas. O Metrô é uma alternativa de deslocamento segura, confiável e assertiva em relação às medidas de prevenção da covid-19. Não há outra comparação a ser feita neste momento se considerarmos que uma passagem, que permite uso integrado do Metrô e do ônibus, custa menos do que

um litro do combustível que utilizamos nos veículos particulares. Deixar o carro em casa é uma solução para o bolso e para o meio ambiente, uma vez que o transporte sobre trilhos contribui para a redução da emissão de gases de efeito estufa, que prejudicam a saúde do planeta.

Setembro é o mês da Mobilidade. E nós, da CCR e da CCR Metrô Bahia, compreendemos essa palavra no seu sentido mais amplo. Trabalhamos para permitir que as regiões metropolitanas do país, como Salvador, reorganizem os seus deslocamentos, contribuindo para impulsionar o desenvolvimento. Aqui, somos mais de 2.500 pessoas trabalhando direta ou indiretamente, 140 empreendedores e empreendedoras espalhadas pelos Terminais e Estações. Gente que vai e vem, com a certeza de que mover-se é essência humana e que, tão importante quanto saber ir, é como você vai.

ANDRÉ COSTA É PRESIDENTE DA CCR METRÔ BAHIA

OPINIÕES E CONCEITOS EXPRESSOS NOS ARTIGOS SÃO DE RESPONSABILIDADE EXCLUSIVA DOS AUTORES

ONLINE WWW.CORREIO24HORAS.COM.BR

/correio24horas @correio24horas

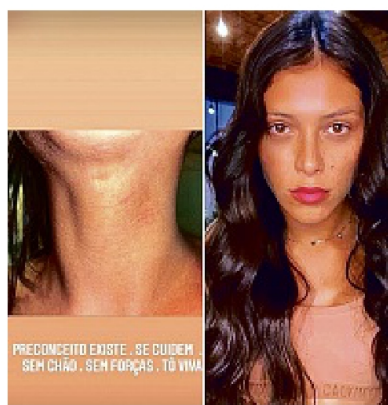

Sofrimento A atriz e modelo Marcella Maia, que contou ter sido vítima de transfobia durante uma viagem a Caraíva, distrito turístico de Porto Seguro, no sul da Bahia, voltou a falar sobre as agressões que sofreu na madrugada de quarta-feira (22). Em entrevista ao canal Universo, do UOL, Marcella, que usa o nome artístico de A Maia e é contratada da TV Globo, contou que os últimos dias depois do ocorrido foram “conturbados” e que todo o processo de denunciar o crime foi “bastante desgastante e sofrido”. [HTTPS://GLO.BO/3UI94NJ](https://glo.bo/3UI94NJ)



Verdade O suposto romance entre Joelma e Ewerton Martin realmente não passou de uma jogada de marketing da cantora para impulsionar o lançamento de seu projeto musical Sim. Inclusive, neste domingo (26), o fazendeiro se declarou ao seu verdadeiro amor. “Só pra constar nos registros por aí, que o meu amor é seu! =amormeui”, escreveu ele na legenda da imagem onde aparece segurando a amada no colo. O perfil da moça é desconhecido, pois a conta no Instagram é fechada e seguida só por alguns amigos. [HTTPS://GLO.BO/309FXJ0](https://glo.bo/309FXJ0)

Correio Fundado em 20 de dezembro de 1978
Arlistides Novis, 123 - Federação, Salvador-Bahia, CEP 40210-630

ASSINATURAS 71 3480 9140 ACHE AQUI 71 3480 9130

<p>Conselho de Administração Antonio Carlos Peixoto de Magalhães Júnior Renata de Magalhães Correia Wilson Maron</p>		<p>Editora de Arte IANSA NEGRÃO iansa.negrao@redebahia.com.br</p> <p>Editor Correio24horas WLADIMIR PINHEIRO wladimir.lima@redebahia.com.br</p> <p>Gerente de Gestão MAÍRA AZEVEDO maira.azevedo@redebahia.com.br</p> <p>Gerente Comercial LUCIANA GOMES luciana.gomes@redebahia.com.br</p> <p>Gerente de Operações e Contratos IVONEI TANAJURA ivonei.tanjura@redebahia.com.br</p> <p>Gerente de Mercado Leitor MARA SALMERON mara.salmeron@redebahia.com.br</p> <p>Gerente de Estratégia Digital JUAN TORRES juan.torres@redebahia.com.br</p> <p>Gerente de Marketing MARTA SOUZA marta.souza@redebahia.com.br</p>		<p>SUCURSAIS SÃO PAULO, PARANÁ, SANTA CATARINA, MINAS GERAIS E RIO GRANDE DO SUL: Av. das Nações Unidas, 12495, 15º andar, sala 1505, Brooklyn Novo - São Paulo - SP CEP: 04576-060 - (011) 5506-5494 escritorio.sp@redebahia.com.br</p> <p>RIO DE JANEIRO: Estilo Comunicações, Avenida das Américas, 3.665, Loja 241, Barra da Tijuca, Rio de Janeiro, RJ, Cep.: 22.631.003. Tel.: (21) 2495-5913 - redebahia@sucursalarj.com.br</p> <p>BRASILIA: LFS Agenciamento de Espaço Publicitários, ST SRTV/Sul, Qd 701, Conj. L. B1 02, n° 30, Sala 417, Parte B 55, Brasília, DF - CEP 70.340-906. Tel.: (61) 3554-2168</p> <p>REPRESENTANTE INTERNACIONAL MULTIMEDIA, INC. 7061 Grand National Drive, Suite 127 Orlando, FL 32819-8398 USA Tel. +1-407-903-5000 - Fax +1-407-363-9809 www.multimediausa.com</p>					
PREÇOS DO EXEMPLAR AVULSO	SEGUNDA A SEXTA R\$ 1,50	FIM DE SEMANA R\$ 1,75	OUTROS ESTADOS R\$ 3,75	EDIÇÕES COM CD R\$ 1,75	PLANOS DE ASSINATURA IMPRESSO-DIGITAL: TRIMESTRAL R\$ 123,00	SEMESTRAL R\$ 246,00	ANUAL R\$ 492,00	FILIADO AO	

OS TEXTOS, FOTOS E ILUSTRAÇÕES PUBLICADOS NÃO PODEM SER UTILIZADOS OU REPRODUZIDOS SEM AUTORIZAÇÃO. **FALE COM A REDAÇÃO: 71 3203-1010**