

PREVISÃO TEMPO

<p>Período de nublado com chuva a qualquer hora</p> <p>HOJE 21° 28°</p>	<p>Período de nublado com chuva a qualquer hora</p> <p>AMANHÃ 21° 27°</p>	<p>Sol e chuva de manhã. Noite com pouca nebulosidade</p> <p>QUINTA 22° 27°</p>	<p>Sol e chuva de manhã. Pancadas de chuva à tarde e à noite</p> <p>SEXTA 22° 26°</p>
--	--	--	--

RESULTADOS LOTERIA

<p>MARÉ HOJE</p> <p>ALTA 5h53.16m 18h12.18m</p> <p>BAIXA 11h56.04m</p>	<p>QUINA Sorteio 5603 - 12/07</p> <p>28 33 44 60 61</p>	<p>LOTOFÁCIL Sorteio 2279 - 12/07</p> <p>01 03 05 08 10 11 13 14 15 16 17 18 21 22 25</p>
<p>MARÉ AMANHÃ</p> <p>ALTA 6h35.216m 18h52.12m</p> <p>BAIXA 0h17.0.41m 12h38.0.46m</p>		

BAHIA BAHIA A previsão nos próximos dias para o restante do Estado é de tempo nublado, com pancadas de chuva. A temperatura deve oscilar entre 22°C e 27°C

Recentemente me manifestei publicamente em defesa da vacinação contra a COVID-19 de crianças e adolescentes não incluídos no Plano Nacional de Imunização. Nos últimos dias foram divulgados estudos que corroboram a minha defesa e geram esperanças.

Um deles, publicado pela revista científica The Lancet, uma das mais importantes do mundo, revelou que a vacina Coronavac, desenvolvida pelo Instituto Butantan em parceria com a farmacêutica chinesa Sinovac, é segura e capaz de gerar resposta imune em crianças e adolescentes de 3 a 17 anos. Com isso volto a questionar: E as nossas crianças, por que não as vacinar?

Apesar da maioria deste grupo populacional apresentar infecções leves ou quadro assintomático da doença em comparação aos adultos, ainda assim estão expostos e suscetível a desenvolver quadro grave da doença.

A situação torna-se ainda mais crítica quando consideramos a existência de um ex-

Em defesa da vacina para crianças e adolescentes

Artigo Leo Prates

pressivo número de jovens que apresentam condições de risco como deficiência permanente, necessidade especial e comorbidades.

Desde o começo da pandemia no Brasil, em março de 2020, mais de mil crianças e adolescentes já morreram de COVID-19 de acordo a Sociedade Brasileira de Pediatria e Ministério da Saúde, um número alarmante. Além disso, o país contabilizou de 1º de abril do ano passado a fevereiro de 2021, 736 casos e 46

Apesar da maioria deste grupo populacional apresentar infecções leves ou quadro assintomático da doença em comparação aos adultos, ainda assim estão expostos e suscetível a desenvolver quadro grave da doença

óbitos de crianças e adolescentes pela Síndrome Inflamatória Multissistêmica Pediátrica (SIM-P) associada a Covid-19, também segundo dados recentes do Ministério da Saúde.

Além desses primeiros importantes argumentos, um olhar mais apurado sobre a mudança do perfil epidemiológico da COVID-19 em todo mundo torna esse debate ainda mais urgente. Em Israel, exemplo, a retomada dos protocolos de segurança com

a volta do uso de máscaras e medidas de distanciamento social aconteceu justamente pelo aumento significativo de novos casos da doença, em sua maioria, em pessoas ainda não vacinadas.

Essa mesma dinâmica pode ser observada em Salvador. Quando analisamos a taxa de internação por faixa etária no município percebe-se queda da mesma nos grupos já vacinados como na população idosa, que teve redução de 63% em janeiro para 26% no último mês de junho.

Com o avanço da estratégia de imunização em todo país nosso desejo é findar o processo vacinal com a inclusão de nossas crianças e adolescentes, única população exposta e suscetível à doença por ainda não ter direito ao acesso à vacina. Diante deste cenário, como secretário municipal da Saúde de Salvador, tento senilizar o Ministério da Saúde para a importância deste tema.

LEO PRATES É DEPUTADO ESTADUAL LICENCIADO E SECRETÁRIO MUNICIPAL DA SAÚDE DE SALVADOR

OPINIÕES E CONCEITOS EXPRESSOS NOS ARTIGOS SÃO DE RESPONSABILIDADE EXCLUSIVA DOS AUTORES

ONLINE WWW.CORREIO24HORAS.COM.BR

/correio24horas @correio24horas

Esperança Malga di Paula, de 51 anos, deixou a UTI e os rins voltaram a funcionar, segundo boletim médico divulgado neste domingo, 11. A viúva de Chico Anysio está internada com covid-19 desde o início do mês. Ela já respira sem a ajuda de aparelhos e foi transferida para um quarto no Hospital das Clínicas de Passo Fundo, no Rio Grande do Sul. A mãe dela, que também foi diagnosticada com a doença e internada, segue na UTI

[HTTPS://GLO.BO/3K4C53C](https://glo.bo/3K4C53C)



Emoção O ator Carmo Dalla Vecchia se declarou para o marido, o autor João Emanuel Carneiro (de "Avenida Brasil"), e o filho, Pedro, nesse domingo (11), após sua apresentação na "Superdança dos famosos". Foi a primeira vez que o ator, de 50 anos, falou publicamente sobre a relação. Gostaria de fazer uma homenagem à minha família e declarar o meu amor ao meu filho Pedro e ao meu marido João. Gostaria muito de declarar meu amor aos dois. [HTTPS://GLO.BO/3YRIEGL](https://glo.bo/3YRIEGL)

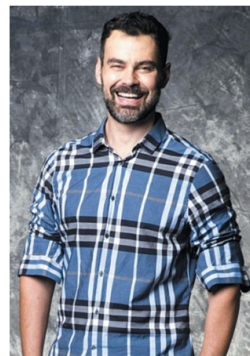

Esquisito Um objeto chamou a atenção de quem passou pela praia de Pituacuá na manhã desta segunda-feira (12). Vermelho e cilíndrico, o objeto era similar a um barril. Acionada para desvendá-lo o mistério, a Marinha foi até o local e constatou que tratava-se de uma boia de sinalização que se soltou de alguma embarcação, e foi levada até a areia. O equipamento tem 1,30 metro de comprimento, 93 centímetros de diâmetro e não tem identificação [HTTPS://GLO.BO/3HG8WGT](https://glo.bo/3HG8WGT)

Correio Fundado em 20 de dezembro de 1978
Aristides Novis, 123 - Federação, Salvador-Bahia, CEP 40210-630

ASSINATURAS 71 3480 9140 ACHE AQUI 71 3480 9130

Conselho de Administração
Antonio Carlos Peixoto de Magalhães Júnior
Renata de Magalhães Correia
Wilson Maron

Editora-chefe LINDA BEZERRA
linda.bezerra@redebahia.com.br

Editora de Arte IANSA NEGRÃO iansa.negrao@redebahia.com.br
Editor Correio24horas WLADMIR PINHEIRO wladmir.lima@redebahia.com.br
Gerente de Gestão MAÍRA AZEVEDO maira.azevedo@redebahia.com.br
Gerente Comercial LUCIANA GOMES luciana.gomes@redebahia.com.br
Gerente de Operações e Contratos IVONEI TANAJURA ivonei.tanajura@redebahia.com.br
Gerente de Mercado Leitor MARA SALMERON mara.salmeron@redebahia.com.br
Gerente de Estratégia Digital JUAN TORRES juan.torres@redebahia.com.br
Gerente de Marketing MARTA SOUZA marta.souza@redebahia.com.br

SUCURSAIS
SÃO PAULO, PARANÁ, SANTA CATARINA, MINAS GERAIS E RIO GRANDE DO SUL: Av. das Nações Unidas, 12495, 15º andar, sala 1505, Brooklin Novo - São Paulo - SP CEP: 04576-060 - (011) 5506-5494 escritorio.sp@redebahia.com.br
RIO DE JANEIRO: Estilo Comunicações, Avenida das Américas, 3.665, Loja 241, Barra da Tijuca, Rio de Janeiro, RJ, Cep.: 22.631.003. Tel.: (21) 2495-5913 - redebahia@sucursalrj.com.br
BRASILIA: LFS Agenciamento de Espaço Publicitários, ST SRV/Sul, Qd 701, Conj. L, B1 02, n° 30, Sala 417, Parte B 55, Brasília, DF - CEP 70.340-906. Tel.: (61) 3554-2168
REPRESENTANTE INTERNACIONAL MULTIMEDIA, INC.
7061 Grand National Drive, Suite 127 Orlando, FL 32819-8398 USA Tel. +1-407-903-5000 - Fax +1-407-363-9809 www.multimediausa.com

PREÇOS DO EXEMPLAR AVULSO	SEGUNDA A SEXTA R\$ 1,50	FIM DE SEMANA R\$ 1,75	OUTROS ESTADOS R\$ 3,75	EDIÇÕES COM CD R\$ 1,75	PLANOS DE ASSINATURA IMPRESSO-DIGITAL	TRIMESTRAL R\$ 123,00	SEMESTRAL R\$ 246,00	ANUAL R\$ 492,00	FILIADO AO	
---------------------------	------------------------------------	----------------------------------	-----------------------------------	-----------------------------------	---------------------------------------	---------------------------------	--------------------------------	----------------------------	------------	--

OS TEXTOS, FOTOS E ILUSTRAÇÕES PUBLICADOS NÃO PODEM SER UTILIZADOS OU REPRODUZIDOS SEM AUTORIZAÇÃO. **FALE COM A REDAÇÃO: 71 3203-1010**