

PREVISÃO TEMPO

Sol com algumas nuvens. Não há previsão de chuva	Sol com algumas nuvens. Não há previsão de chuva	Pancadas de chuva pela tarde e também à noite	Pancadas de chuva pela tarde e também à noite
HOJE 21° 29°	TERÇA 22° 30°	QUARTA 22° 28°	QUINTA 22° 28°

RESULTADOS LOTERIA

MARÉ HOJE ALTA 2h02 2,2m 8h07 0,4m 14h25 2,6m 20h37 0,2m MARÉ AMANHÃ ALTA 2h47 2,6m 8h53 0,2m 15h14 2,7m 21h21 0,2m	MEGASENA Sorteio.2374 / 22-5 12 13 25 37 39 41	DUPLA-SENA Sorteio. 2226 / 22-5 05 16 27 38 39 50 08 13 18 30 32 37	LOTOFÁCIL Sorteio. 2237 / 22-5 03 05 06 09 12 13 14 15 17 19 20 21 22 23 25
--	---	---	--

BAHIA Chuvas rápidas, com temperatura variando entre 21°C e 29°. Muitas nuvens em São Desidério (18°C/34°C); em Prado, o céu vai estar claro (21°C / 33°C).

No dia 22 de maio se comemorou o Dia Internacional da Biodiversidade. Diversos são os acordos mundiais que buscam tratar do tema, sendo o mais conhecido deles a Convenção sobre a Diversidade Biológica, primeiro tratado mundial sobre a utilização sustentável, conservação e repartição equitativa dos benefícios derivados da biodiversidade. Ele foi assinado durante a Eco-92 (Conferência das Nações Unidas sobre Meio Ambiente e Desenvolvimento, realizada no Rio de Janeiro, em 1992), por mais de 150 países, entre eles o Brasil. Também durante a Eco-92 foi criada a Convenção sobre o Clima.

Como você pode imaginar, muitos estudos relacionam biodiversidade e mudanças climáticas, afinal, o clima é um fator determinante para a distribuição dos seres vivos no planeta. A maior parte destes estudos aponta o quanto a diversidade biológica de todo o planeta está ameaçada pela mudança global do clima e, em contrapartida, o quanto as algas e as árvores possuem um papel imprescindível no serviço ecossistêmico de absorção do gás carbônico, um dos principais gases do efeito estufa. Assim, além da preocupação com a

fauna e a flora, proteger mares, florestas e todos os tipos de habitat torna-se essencial neste complexo momento planetário.

Diante disso, muitas das ações voltadas à redução das mudanças climáticas - conhecidas por seu termo técnico "mitigação" -, são voltadas para a proteção da biodiversidade. Empresas, organizações não governamentais e até mesmo governos de todo o mundo vêm realizando projetos de proteção de áreas naturais e tam-

Artigo Andréa Ventura

Biodiversidade e Mudanças Climáticas: uma relação complexa*

Proteger mares, florestas e todos os tipos de habitat torna-se essencial neste complexo momento planetário

bém de reflorestamento de áreas degradadas. Isso é extremamente relevante!

No entanto, conforme recente estudo publicado em 2021 por universidade britânica¹, especialmente em um

momento em que estamos sendo forçados a repensar a economia global no contexto de pós-pandemia e formas de reconstrução, é necessário que a biodiversidade seja incluída nessa reflexão de maneira mais profunda. Não bastam tentativas de proteção da biodiversidade dentro dos modelos atualmente vigentes, se queremos estar preparados para a recuperação das economias ao mesmo tempo em que enfrentamos as mudanças climáticas². Faz-se necessário, por exem-

plo, novas normas de regulação do comércio e dos investimentos, com a extinção de subsídios a negócios nocivos aos ecossistemas terrestres. Também é necessário "cobrar a conta". Após quase trinta anos da Convenção da Biodiversidade, apenas 58% dos recursos previstos para serem pagos pelos países ricos foram efetivamente destinados para sua proteção.

Infelizmente, ainda há pouco para se comemorar e muito a se refletir no Dia Internacional da Biodiversidade. Em realidade, precisamos sair da reflexão e partir para a ação. A tomada de decisão e a busca de soluções depende de gestores públicos e privados em todo o planeta, e também de cada um de nós.

ANDRÉA VENTURA É PROFESSORA DA EAUFBA E COORDENADORA DO GRUPO DE PESQUISA GPS - GOVERNANÇA PARA SUSTENTABILIDADE E GESTÃO DE BAIXO CARBONO (HTTP://GPS-PESQUISA.COM.BR/).

1 - BIGGER, PATRICK & DEMPSEY, JESSICA & CHRISTIANSEN, JENS & ROJAS-MARCHINI, FERNANDA & IRVINE-BROQUE, AUDREY & NELSON, SARA & DISILVESTRO, ADRIANA & SCHULTZ, ANDREW & SHAPIRO-GARZA, ELIZABETH. (2021). BEYOND THE GAP: PLACING BIODIVERSITY FINANCE IN THE GLOBAL ECONOMY. 10.13140/RG.2.2.10618.21449
2 - NATURE-BASED SOLUTIONS CAN HELP COOL THE PLANET - IF WE ACT NOW NATURE 593, 191-194 (2021) DOI: HTTPS://DOI.ORG/10.1038/D41586-021-01241-2

OPINIÕES E CONCEITOS EXPRESSOS NOS ARTIGOS SÃO DE RESPONSABILIDADE EXCLUSIVA DOS AUTORES

ONLINE WWW.CORREIO24HORAS.COM.BR

/correio24horas @correio24horas

Desabafo A saudade apertou para o viúvo de Paulo Gustavo, o médico Thales Bretas. Na madrugada deste domingo (23), logo após a exibição do especial Vai Que Cola, na Rede Globo, que contou com participação especial de Paulo Gustavo, o dermatologista usou as redes sociais para desabafar sobre a saudade que tem sentido do marido. "Saudades do amor da minha vida! Cada foto ou vídeo que abro, sinto um misto de tristeza, angústia e gratidão por cada minuto que vivemos juntos!", escreveu. [HTTPS://GLO.BO/2QIZXWW](https://glo.bo/2QIZXWW)



Quarto do sexo Após experimentar o quarto cordel e quarto colorido no BBB, Juliette está passando uma temporada no 'quarto do sexo' na casa de Anitta. "Eu tenho crises de riso, porque durmo com mainha nele. Fico pensando: 'Que tristeza! Eu, aqui, deitada com a minha mãe! Pelo menos, evita pensamentos coisados'", disse ela em entrevista ao jornal Extra. O cômodo na mansão da 'Poderosa' lembra uma boate, com luzes neon e adereços para serem utilizados na hora H.

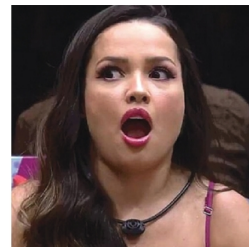

[HTTPS://GLO.BO/3FECTER](https://glo.bo/3FECTER)

Correio Fundado em 20 de dezembro de 1978
Aristides Novis, 123 - Federação, Salvador-Bahia, CEP 40210-630

ASSINATURAS 71 3480 9140 ACHE AQUI 71 3480 9130

Conselho de Administração Antonio Carlos Peixoto de Magalhães Júnior Renata de Magalhães Correia Wilson Maron		Editora de Arte IANSA NEGRÃO iansa.negrao@redebahia.com.br		SUCURSAIS	
Editora-chefe LINDA BEZERRA linda.bezerra@redebahia.com.br		Editor Correio24horas WLADMIR PINHEIRO wladimir.lima@redebahia.com.br		SÃO PAULO, PARANÁ, SANTA CATARINA, MINAS GERAIS E RIO GRANDE DO SUL: Av. das Nações Unidas, 12495, 15º andar, sala 1505, Brooklin Novo - São Paulo - SP CEP: 04576-060 - (011) 5506-5494 escritorio.sp@redebahia.com.br	
		Gerente de Gestão MAIRA AZEVEDO maira.azevedo@redebahia.com.br		RIO DE JANEIRO: Estilo Comunicações, Avenida das Américas, 3.665, Loja 241, Barra da Tijuca, Rio de Janeiro, RJ, Cep. 22.631.003. Tel: (21) 2495-5913 - redebahia@sucursalarj.com.br	
		Gerente Comercial LUCIANA GOMES luciana.gomes@redebahia.com.br		BRASILIA: LFS Agenciamento de Espaço Publicitários, ST SRTV/Sul, Qd 701, Conj. L, Bl 02, nº 30, Sala 417, Parte B 55, Brasília, DF - CEP 70.340-906. Tel: (61) 3554-2168	
		Gerente de Operações e Contratos IVONEI TANAJURA ivonei.tanajura@redebahia.com.br		REPRESENTANTE INTERNACIONAL MULTIMÉDIA, INC. 7061 Grand National Drive, Suite 127 Orlando, FL 32819-8398 USA Tel: +1-407-903-5000 - Fax +1-407-363-9809 www.multimediausa.com	
		Gerente de Mercado Leitor MARA SALMERON mara.salmeron@redebahia.com.br			
		Gerente de Estratégia Digital JUAN TORRES juan.torres@redebahia.com.br			
		Gerente de Marketing MARTA SOUZA marta.souza@redebahia.com.br			
PREÇOS DO EXEMPLAR AVULSO	SEGUNDA A SEXTA R\$ 1,50	FIM DE SEMANA R\$ 1,75	OUTROS ESTADOS R\$ 3,75	EDIÇÕES COM CD R\$ 1,75	PLANOS DE ASSINATURA IMPRESSO-DIGITAL: TRIMESTRAL R\$ 123,00 SEMESTRAL R\$ 246,00 ANUAL R\$ 492,00
				FILIADO AO	

OS TEXTOS, FOTOS E ILUSTRAÇÕES PUBLICADOS NÃO PODEM SER UTILIZADOS OU REPRODUZIDOS SEM AUTORIZAÇÃO. FALE COM A REDAÇÃO: 71 3203-1010