

Retomada a execução do Centro Administrativo

02/105

Após uma desaceleração de cinco anos, as obras de construção do CAB-Centro Administrativo da Bahia, em Salvador, onde ficarão instalados todos os órgãos administrativos estaduais e federais, na capital, estão sendo novamente reativadas. O conjunto, que ocupa uma área superior a 7 milhões de m², às margens da av. Luís Viana Filho, próximo ao Aeroporto Dois de Julho, teve a sua construção iniciada durante a primeira gestão de Antônio Carlos Magalhães, quando foram concluídas as obras da Secretaria de Planejamento, Secretaria da Fazenda, Assembleia Legislativa, Centro de Exposições, Prodeb-Cia. Baiana de Processamento de Dados, Secretaria da Agricultura, Secretaria da Indústria e Comércio, Secretaria de Saneamento e Desenvolvimento Urbano, Secretaria dos Transportes, Derba-Departamento de Estradas de Rodagem da Bahia, Secretaria das Minas e Energia, Iapseb-Instituto de Aposentadoria dos Servidores do Estado da Bahia, Quinto Batalhão de Polícia Militar, Igreja da Ascensão e Secretaria do Trabalho e Bem-Estar Social.

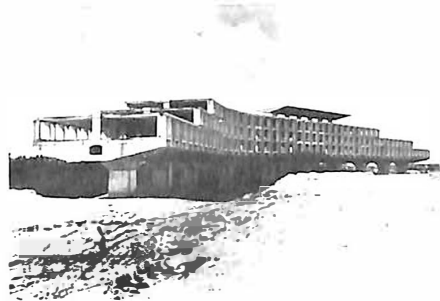

Vista do prédio que atualmente abriga também a Secretaria de Segurança Pública

Na gestão posterior, as obras do Centro deixaram de ter prioridade, apesar de terem sido concluídos os prédios que abrigam o Consórcio Rodoviário e do DNPM-Departamento Nacional de Produção Mineral. Neste segundo período governamental de Antônio Carlos, já foi inaugurado o edifício onde funcionam todos os gabinetes do governador, estando ainda em fase de conclusão, os prédios do Tribunal de Contas do Estado, a Secretaria de Segurança Pública e a sede do DNOCS-Departamento Nacional de Obras Contra as Secas.

Estão em fase de projeto as sedes da Secretaria da Educação e da Urbis-Habitação e Urbanização da Bahia S. A. (na área estadual), e do Dentel-Departamento Nacional de Telecomunicações, do Inamps-Instituto Nacional de Assistência Médica e Previdência Social, do Inbra-Instituto Nacional de Colonização e Reforma Agrária, do IBC-Instituto Brasileiro do Café, do BNH, do Banco do Brasil e da Delegacia Regional do MEC-Ministério da Educação e Cultura (na área federal).

De acordo com Joalbo Figueiredo Barbosa, diretor do Departamento de Edificações Públicas da Bahia, órgão encarregado da execução do Centro Administrativo, até 1980 deverão ser iniciadas as obras dos prédios destinados a abrigar agências bancárias, restaurantes, lanchonetes, farmácias e uma central de telex.

Ainda de acordo com Joalbo Barbosa, cerca de 80% do plano paisagístico elaborado por Burle Marx para toda a área, já foi concluído. Dentro em breve serão iniciadas as obras de recuperação da infra-estrutura local, bastante danificada devido à falta de conservação. Todas as vias de acesso, instalações hidráulicas, elétricas e telefônicas estão necessitando de reparos.

RECURSOS

Até começo deste mês já haviam sido abertas três licitações para a execução de serviços no complexo administrativo, todas relativas à recuperação da Assembleia Legislativa do Estado, que no ano passado sofreu um incêndio que destruiu grande parte daquele edifício.

Quanto às demais obras, Joalbo Barbosa acrescentou que elas estão ainda na dependência da liberação de recursos — "o que não deve demorar muito, a julgar pela disposição demonstrada pelo atual governador em consolidar definitivamente o CAB".

O conjunto de edifícios do CAB é considerado como um marco da arquitetura baiana tanto pelo arrojo de sua concepção, quanto pelo pioneirismo, no Estado, no emprego de técnicas construtivas modernas — como o uso de grandes blocos pré-moldados, por exemplo. Apesar de algumas críticas, segundo as quais a obra é faraônica e desnecessária, o CAB hoje começa a atender às funções objeto de sua finalidade: a centralização de todos os serviços administrativos estaduais e federais — funcionando nos 19 prédios inaugurados.

A solução que a técnica e a pesquisa oferecem a V. através da RALL

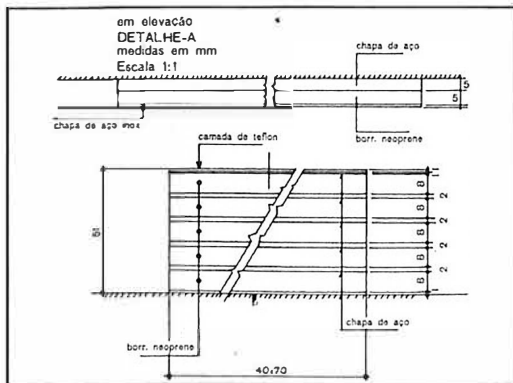

APARELHOS DE APOIO

Para pontes, viadutos e edifícios

- Neoprene ● Aço inox ● Aço carbono ● Teflon

4 materiais nobres unidos pelo "KNOW-HOW" da RALL para a segurança do nosso desenvolvimento



INDÚSTRIA E COMÉRCIO LTDA.

Km 14 da BR-101 - Paulista - PE - Fone: 429-0073

REPRESENTANTE: Salvador - Antonio Carlos Lordelo

Av. Estados Unidos, 1 - s/202 - Fone: 242-1971-Salvador-BA