

MONTE SERRAT

PESQUISA DE USO DO SOLC

135 - 276

FOT-18
V.2 ex.1
6227

PREFEITURA DA CIDADE DO SALVADOR
ORGÃO CENTRAL DE PLANEJAMENTO - OCEPLAN

PROGRAMA DE EQUIPAMENTO DA ORLA MARÍTIMA
TRECHO MONT SERRAT

FICHA Nº 135



RUA : Rio Itapicuru

Nº : 6

QUALIDADE : BOA _____ MÉDIA X RUIM _____

USO : Residência

Nº DE PAVIMENTOS : SUPERIOR 1 INFERIOR _____



PREFEITURA DA CIDADE DO SALVADOR
ORGÃO CENTRAL DE PLANEJAMENTO - OCEPLAN

PROGRAMA DE EQUIPAMENTO DA ORLA MARÍTIMA
TRECHO MONT SERRAT

FICHA Nº 136



RUA : Rio ITAPICURU

Nº : 8

QUALIDADE : BOA _____ MÉDIA X RUIM _____

USO : Residencial

Nº DE PAVIMENTOS : SUPERIOR 1 INFERIOR _____



PREFEITURA DA CIDADE DO SALVADOR
ORÇÃO CENTRAL DE PLANEJAMENTO - OCEPLAN

PROGRAMA DE EQUIPAMENTO DA ORLA MARÍTIMA
TRECHO MONT SERRAT

FICHA Nº 137



RUA : R₁₀ ITAPICURU

Nº : 10

QUALIDADE : BOA X MÉDIA _____ RUIM _____

USO : Residencial

Nº DE PAVIMENTOS : SUPERIOR 1 INFERIOR _____



PREFEITURA DA CIDADE DO SALVADOR
ORGÃO CENTRAL DE PLANEJAMENTO - OCEPLAN

PROGRAMA DE EQUIPAMENTO DA ORLA MARÍTIMA
TRECHO MONT SERRAT

FICHA Nº 138



RUA : RIO ITAPICORU

Nº : 12

QUALIDADE : BOA MÉDIA X RUIM

USO : (Residência)

Nº DE PAVIMENTOS : SUPERIOR 1 INFERIOR

PREFEITURA DA CIDADE DO SALVADOR
ORGÃO CENTRAL DE PLANEJAMENTO - OCEPLAN

PROGRAMA DE EQUIPAMENTO DA ORLA MARÍTIMA
TRECHO MONT SERRAT

FICHA Nº 139



RUA : Rio ITAPIETUBA

Nº : 14

QUALIDADE : BOA _____ MÉDIA X RUIM _____

USO : Residenciais

Nº DE PAVIMENTOS : SUPERIOR 1 INFERIOR _____



PREFEITURA DA CIDADE DO SALVADOR
ORGÃO CENTRAL DE PLANEJAMENTO - OCEPLAN

PROGRAMA DE EQUIPAMENTO DA ORLA MARÍTIMA
TRECHO MONT SERRAT

FICHA Nº 140



RUA : RIO ITAPICURU

Nº : 16

QUALIDADE : BOA X MÉDIA _____ RUIM _____

USO : Residencial

Nº DE PAVIMENTOS : SUPERIOR 2 INFERIOR _____



PREFEITURA DA CIDADE DO SALVADOR
ORGÃO CENTRAL DE PLANEJAMENTO - OCEPLAN

PROGRAMA DE EQUIPAMENTO DA ORLA MARÍTIMA
TRECHO MONT SERRAT

FICHA Nº 141



RUA : RIO ITAPICURU

Nº : 18

QUALIDADE : BOA _____ MÉDIA X RUIM _____

USO : Residência

Nº DE PAVIMENTOS : SUPERIOR 1 INFERIOR _____



PREFEITURA DA CIDADE DO SALVADOR
ORGÃO CENTRAL DE PLANEJAMENTO - OCEPLAN

PROGRAMA DE EQUIPAMENTO DA ORLA MARÍTIMA
TRECHO MONT SERRAT

FICHA Nº 142



RUA : Rio Itapicuru

Nº : 20

QUALIDADE : BOA x MÉDIA _____ RUIM _____

USO : Residencial

Nº DE PAVIMENTOS : SUPERIOR 2 INFERIOR _____



PREFEITURA DA CIDADE DO SALVADOR
ORGÃO CENTRAL DE PLANEJAMENTO - OCEPLAN

PROGRAMA DE EQUIPAMENTO DA ORLA MARÍTIMA
TRECHO MONT SERRAT

FICHA Nº 143



RUA : Rio Itapicuru

Nº : 22

QUALIDADE : BOA X MÉDIA _____ RUIM _____

USO : Residencial

Nº DE PAVIMENTOS : SUPERIOR 2 INFERIOR _____

PREFEITURA DA CIDADE DO SALVADOR
ORGÃO CENTRAL DE PLANEJAMENTO - OCEPLAN

PROGRAMA DE EQUIPAMENTO DA ORLA MARÍTIMA
TRECHO MONT SERRAT

FICHA Nº 144



RUA : Rio Itapicuru

Nº : 22 A

QUALIDADE : BOA _____ MÉDIA X RUIM _____

USO : Residencial

Nº DE PAVIMENTOS : SUPERIOR 1 INFERIOR _____



PREFEITURA DA CIDADE DO SALVADOR
ORGÃO CENTRAL DE PLANEJAMENTO - OCEPLAN

PROGRAMA DE EQUIPAMENTO DA ORLA MARÍTIMA
TRECHO MONT SERRAT

FICHA Nº 145



RUA : RIO ITAPICURU

Nº : 24

QUALIDADE : BOA _____ MÉDIA X RUIM _____

USO : Residência

Nº DE PAVIMENTOS : SUPERIOR 1 INFERIOR _____



PREFEITURA DA CIDADE DO SALVADOR
ORGÃO CENTRAL DE PLANEJAMENTO - OCEPLAN

PROGRAMA DE EQUIPAMENTO DA ORLA MARÍTIMA
TRECHO MONT SERRAT

FICHA Nº 146



RUA : RIO ITAPICURU

Nº : 26

QUALIDADE : BOA _____ MÉDIA _____ RUIM _____

USO : Residencial

Nº DE PAVIMENTOS : SUPERIOR 1 INFERIOR _____



PREFEITURA DA CIDADE DO SALVADOR
ORGÃO CENTRAL DE PLANEJAMENTO - OCEPLAN

PROGRAMA DE EQUIPAMENTO DA ORLA MARÍTIMA
TRECHO MONT SERRAT

FICHA Nº 147



RUA : RIO ITAPICURU / RIO Paraguassu

Nº : 28

QUALIDADE : BOA _____ MÉDIA X RUIM _____

USO : Residência

Nº DE PAVIMENTOS : SUPERIOR 2 INFERIOR _____



PREFEITURA DA CIDADE DO SALVADOR
ORGAO CENTRAL DE PLANEJAMENTO - OCEPLAN

PROGRAMA DE EQUIPAMENTO DA ORLA MARÍTIMA
TRECHO MONT SERRAT

FICHA Nº 148



RUA : RIO ITAPICURU

Nº : 30

QUALIDADE : BOA X MÉDIA _____ RUIM _____

USO : Residenciais

Nº DE PAVIMENTOS : SUPERIOR 2 INFERIOR _____



PREFEITURA DA CIDADE DO SALVADOR
ORGZO CENTRAL DE PLANEJAMENTO - OCEPLAN

PROGRAMA DE EQUIPAMENTO DA ORLA MARÍTIMA
TRECHO MONT SERRAT

FICHA Nº 149



RUA : RIO ITAPICURU

Nº : 32

QUALIDADE : BOA X MÉDIA _____ RUIM _____

USO : Residencial

Nº DE PAVIMENTOS : SUPERIOR 2 INFERIOR _____



PREFEITURA DA CIDADE DO SALVADOR
ORGÃO CENTRAL DE PLANEJAMENTO - OCEPLAN

PROGRAMA DE EQUIPAMENTO DA ORLA MARÍTIMA
TRECHO MONT SERRAT

FICHA Nº 150



RUA : RIO ITAPICURU

Nº : 34

QUALIDADE : BOA _____ MÉDIA X RUIM _____

USO : Residência

Nº DE PAVIMENTOS : SUPERIOR 2 INFERIOR _____



PREFEITURA DA CIDADE DO SALVADOR
ORGÃO CENTRAL DE PLANEJAMENTO - OCEPLAN

PROGRAMA DE EQUIPAMENTO DA ORLA MARÍTIMA
TRECHO MONT SERRAT

FICHA Nº 151



RUA : RIO ITAPICURU

Nº : 36

QUALIDADE : BOA MÉDIA x RUIM

USO : Residencial

Nº DE PAVIMENTOS : SUPERIOR 2 INFERIOR



PREFEITURA DA CIDADE DO SALVADOR
ORGÃO CENTRAL DE PLANEJAMENTO - OCEPLAN

PROGRAMA DE EQUIPAMENTO DA ORLA MARÍTIMA
TRECHO MONT SERRAT

FICHA Nº 152



RUA : Rio Itapicuru / Rio Sergi Mirim

Nº : 38

QUALIDADE : BOA MÉDIA X RUIM

USO : Residencial

Nº DE PAVIMENTOS : SUPERIOR 2 INFERIOR



PREFEITURA DA CIDADE DO SALVADOR
ORGÃO CENTRAL DE PLANEJAMENTO - OCEPLAN

PROGRAMA DE EQUIPAMENTO DA ORLA MARÍTIMA
TRECHO MONT SERRAT

FICHA Nº 153



RUA : RIO ITAPICURU / RIO JAGUAPE

Nº : 48

QUALIDADE : BOA X MÉDIA _____ RUIM _____

USO : Residencial

Nº DE PAVIMENTOS : SUPERIOR 2 INFERIOR _____



PREFEITURA DA CIDADE DO SALVADOR
ORGÃO CENTRAL DE PLANEJAMENTO - OCEPLAN

PROGRAMA DE EQUIPAMENTO DA ORLA MARÍTIMA
TRECHO MONT SERRAT

FICHA Nº 154



RUA : Rio Itapicuru

Nº : 50

QUALIDADE : BOA MÉDIA _____ RUIM _____

USO : Residência

Nº DE PAVIMENTOS : SUPERIOR 1 INFERIOR _____



PREFEITURA DA CIDADE DO SALVADOR
ORGÃO CENTRAL DE PLANEJAMENTO - OCEPLAN

PROGRAMA DE EQUIPAMENTO DA ORLA MARÍTIMA
TRECHO MONT SERRAT

FICHA Nº 155



RUA : RIO ITAPICURU / RIO SUBAÉ

Nº : 52

QUALIDADE : BOA X MÉDIA _____ RUIM _____

USO : Residenciais

Nº DE PAVIMENTOS : SUPERIOR 1 INFERIOR _____



PREFEITURA DA CIDADE DO SALVADOR
ORÇÃO CENTRAL DE PLANEJAMENTO - OCEPLAN

PROGRAMA DE EQUIPAMENTO DA ORLA MARÍTIMA
TRECHO MONT SERRAT

FICHA Nº 156



RUA : Rio Itapicuru / Rio Jacuipe

Nº : 18

QUALIDADE : BOA X MÉDIA _____ RUIM _____

USO : Comercial — Açougue

Nº DE PAVIMENTOS : SUPERIOR 2 INFERIOR _____



PREFEITURA DA CIDADE DO SALVADOR
ORGÃO CENTRAL DE PLANEJAMENTO - OCEPLAN

PROGRAMA DE EQUIPAMENTO DA ORLA MARÍTIMA
TRECHO MONT SERRAT

FICHA Nº 157



RUA : R. ITAPICURU / Rio JACUIPE

Nº : 1

QUALIDADE : BOA X MÉDIA _____ RUIM _____

USO : Residência)

Nº DE PAVIMENTOS : SUPERIOR 2 INFERIOR _____



PREFEITURA DA CIDADE DO SALVADOR
ORGÃO CENTRAL DE PLANEJAMENTO - OCEPLAN

PROGRAMA DE EQUIPAMENTO DA ORLA MARÍTIMA
TRECHO MONT SERRAT

FICHA Nº 158



RUA : Rio Itapicuru

Nº : 3

QUALIDADE : BOA MÉDIA x RUIM

USO : Residencial

Nº DE PAVIMENTOS : SUPERIOR e INFERIOR



PREFEITURA DA CIDADE DO SALVADOR
ORGÃO CENTRAL DE PLANEJAMENTO - OCEPLAN

PROGRAMA DE EQUIPAMENTO DA ORLA MARÍTIMA
TRECHO MONT SERRAT

FICHA Nº 159



RUA : Rio ITAPICUPU

Nº : 5

QUALIDADE : BOA _____ MÉDIA X RUIM _____

USO : Residencial

Nº DE PAVIMENTOS : SUPERIOR 1 INFERIOR _____



PREFEITURA DA CIDADE DO SALVADOR
ORGÃO CENTRAL DE PLANEJAMENTO - OCEPLAN

PROGRAMA DE EQUIPAMENTO DA ORLA MARÍTIMA
TRECHO MONT SERRAT

FICHA Nº 160



RUA : Rio Itapicuru / Rio Subsé

Nº : 7

QUALIDADE : BOA ___ MÉDIA ___ X RUIM ___

USO : Residencial

Nº DE PAVIMENTOS : SUPERIOR 1 INFERIOR ___

PREFEITURA DA CIDADE DO SALVADOR
ORGÃO CENTRAL DE PLANEJAMENTO - OCEPLAN

PROGRAMA DE EQUIPAMENTO DA ORLA MARÍTIMA
TRECHO MONT SERRAT

FICHA Nº 161



RUA : Rio Itapicuru

Nº : 13

QUALIDADE : BOA X MÉDIA _____ RUIM _____

USO : Residencial

Nº DE PAVIMENTOS : SUPERIOR 2 INFERIOR _____



PREFEITURA DA CIDADE DO SALVADOR
ORGÃO CENTRAL DE PLANEJAMENTO - OCEPLAN

PROGRAMA DE EQUIPAMENTO DA ORLA MARÍTIMA
TRECHO MONT SERRAT

FICHA Nº 162



RUA : RIO ITAPICURU

Nº : 15

QUALIDADE : BOA MÉDIA X RUIM

USO : Residencial

Nº DE PAVIMENTOS : SUPERIOR 1 INFERIOR



PREFEITURA DA CIDADE DO SALVADOR
ORGÃO CENTRAL DE PLANEJAMENTO - OCEPLAN

PROGRAMA DE EQUIPAMENTO DA ORLA MARÍTIMA
TRECHO MONT SERRAT

FICHA Nº 163



RUA : RIO ITAPICURU

Nº : 17

QUALIDADE : BOA MÉDIA x RUIM

USO : Residencial

Nº DE PAVIMENTOS : SUPERIOR 1 INFERIOR



PREFEITURA DA CIDADE DO SALVADOR
ORGÃO CENTRAL DE PLANEJAMENTO - OCEPLAN

PROGRAMA DE EQUIPAMENTO DA ORLA MARÍTIMA
TRECHO MONT SERRAT

FICHA Nº 164



RUA : RIO ITAPICURU

Nº : 19

QUALIDADE : BOA MÉDIA x RUIM

USO : Residencial

Nº DE PAVIMENTOS : SUPERIOR 1 INFERIOR



PREFEITURA DA CIDADE DO SALVADOR
ORGÃO CENTRAL DE PLANEJAMENTO - OCEPLAN

PROGRAMA DE EQUIPAMENTO DA ORLA MARÍTIMA
TRECHO MONT SERRAT

FICHA Nº 165



RUA : Rio Itapicuru

Nº : 21

QUALIDADE : BOA _____ MÉDIA X RUIM _____

USO : Residência

Nº DE PAVIMENTOS : SUPERIOR 1 INFERIOR _____



PREFEITURA DA CIDADE DO SALVADOR
ORGÃO CENTRAL DE PLANEJAMENTO - OCEPLAN

PROGRAMA DE EQUIPAMENTO DA ORLA MARÍTIMA
TRECHO MONT SERRA

FICHA Nº 166



RUA : RIO ITAPICURU

Nº : 23

QUALIDADE : BOA _____ MÉDIA _____ X RUIM _____

USO : Residencial

Nº DE PAVIMENTOS : SUPERIOR 1 INFERIOR _____



PREFEITURA DA CIDADE DO SALVADOR
ORGÃO CENTRAL DE PLANEJAMENTO - OCEPLAN

PROGRAMA DE EQUIPAMENTO DA ORLA MARÍTIMA
TRECHO MONT SERRAT

FICHA Nº 167



RUA : Rio Itapicuru

Nº : 25

QUALIDADE : BOA X MÉDIA _____ RUIM _____

USO : Residencial

Nº DE PAVIMENTOS : SUPERIOR 1 INFERIOR _____



PREFEITURA DA CIDADE DO SALVADOR
ORGÃO CENTRAL DE PLANEJAMENTO - OCEPLAN

PROGRAMA DE EQUIPAMENTO DA ORLA MARÍTIMA
TRECHO MONT SERRAT

FICHA Nº 168



RUA : Rio ITAPICURU

Nº : 31

QUALIDADE : BOA _____ MÉDIA X RUIM _____

USO : Residência

Nº DE PAVIMENTOS : SUPERIOR 1 INFERIOR _____



PREFEITURA DA CIDADE DO SALVADOR
ORGÃO CENTRAL DE PLANEJAMENTO - OCEPLAN

PROGRAMA DE EQUIPAMENTO DA ORLA MARÍTIMA
TRECHO MONT SERRAT

FICHA Nº 169



RUA : RIO DAS CONTAS

Nº : 40

QUALIDADE : BOA X MÉDIA _____ RUIM _____

USO : Residência

Nº DE PAVIMENTOS : SUPERIOR 2 INFERIOR _____



PREFEITURA DA CIDADE DO SALVADOR
ORGÃO CENTRAL DE PLANEJAMENTO - OCEPLAN

PROGRAMA DE EQUIPAMENTO DA ORLA MARÍTIMA
TRECHO MONT SERRAT

FICHA Nº 170



RUA : RIO DAS CONTAS

Nº : S/Nº

QUALIDADE : BOA _____ MÉDIA _____ RUIM

USO : Residencial _____ VILA

Nº DE PAVIMENTOS : SUPERIOR 1 INFERIOR _____



PREFEITURA DA CIDADE DO SALVADOR
ORGÃO CENTRAL DE PLANEJAMENTO - OCEPLAN

PROGRAMA DE EQUIPAMENTO DA ORLA MARÍTIMA
TRECHO MONT SERRAT

FICHA Nº 171



RUA : RIO DAS CONTAS

Nº : 32

QUALIDADE : BOA _____ MÉDIA X RUIM _____

USO : Residenciais

Nº DE PAVIMENTOS : SUPERIOR 3 INFERIOR _____



PREFEITURA DA CIDADE DO SALVADOR
ORGÃO CENTRAL DE PLANEJAMENTO - OCEPLAN

PROGRAMA DE EQUIPAMENTO DA ORLA MARÍTIMA
TRECHO MONT SERRAT

FICHA Nº 172



RUA : RIO DAS CONTAS

Nº : 30

QUALIDADE : BOA _____ MÉDIA X RUIM _____

USO : Residencial

Nº DE PAVIMENTOS : SUPERIOR 1 INFERIOR _____

PREFEITURA DA CIDADE DO SALVADOR
ORGÃO CENTRAL DE PLANEJAMENTO - OCEPLAN

PROGRAMA DE EQUIPAMENTO DA ORLA MARÍTIMA
TRECHO MONT SERRAT

FICHA Nº 173



RUA : RIO DAS CONTAS

Nº : 28

QUALIDADE : BOA _____ MÉDIA X RUIM _____

USO : Residencial

Nº DE PAVIMENTOS : SUPERIOR 1 INFERIOR _____



PREFEITURA DA CIDADE DO SALVADOR
ORGÃO CENTRAL DE PLANEJAMENTO - OCEPLAN

PROGRAMA DE EQUIPAMENTO DA ORLA MARÍTIMA
TRECHO MONT SERRAT

FICHA Nº 174



RUA : RIO DAS CONTAS / RIO JAGUAIBE

Nº : 26

QUALIDADE : BOA _____ MÉDIA _____ RUIM X

USO : Residencial

Nº DE PAVIMENTOS : SUPERIOR 1 INFERIOR _____



PREFEITURA DA CIDADE DO SALVADOR
ORGÃO CENTRAL DE PLANEJAMENTO - OCEPLAN

PROGRAMA DE EQUIPAMENTO DA ORLA MARÍTIMA
TRECHO MONT SERRAT

FICHA Nº 175



RUA : RIO DAS CONTAS

Nº : 24

QUALIDADE : BOA _____ MÉDIA _____ RUIM _____

USO : Residencial

Nº DE PAVIMENTOS : SUPERIOR 1 INFERIOR _____



PREFEITURA DA CIDADE DO SALVADOR
ORGÃO CENTRAL DE PLANEJAMENTO - OCEPLAN

PROGRAMA DE EQUIPAMENTO DA ORLA MARÍTIMA
TRECHO MONT SERRAT

FICHA Nº 176



RUA : RIO DAS CONTAS

Nº : JUNTO AO Nº 22 - AV. DE CASAS STA. CRUZ

QUALIDADE : BOA _____ MÉDIA _____ RUIM X

USO : Residencial

Nº DE PAVIMENTOS : SUPERIOR 1 INFERIOR _____



PREFEITURA DA CIDADE DO SALVADOR
ORGÃO CENTRAL DE PLANEJAMENTO - OCEPLAN

PROGRAMA DE EQUIPAMENTO DA ORLA MARÍTIMA
TRECHO MONT SERRAT

FICHA Nº 177



RUA : RUA DAS CONTAS

Nº : 22

QUALIDADE : BOA _____ MÉDIA X RUIM _____

USO : Residencial

Nº DE PAVIMENTOS : SUPERIOR 1 INFERIOR _____



PREFEITURA DA CIDADE DO SALVADOR
ORGÃO CENTRAL DE PLANEJAMENTO - OCEPLAN

PROGRAMA DE EQUIPAMENTO DA ORLA MARÍTIMA
TRECHO MONT SERRAT

FICHA Nº 178



RUA : RIO DAS CONTAS

Nº : 20

QUALIDADE : BOA _____ MÉDIA X RUIM _____

USO : Residencial

Nº DE PAVIMENTOS : SUPERIOR 1 INFERIOR _____



PREFEITURA DA CIDADE DO SALVADOR
ORGÃO CENTRAL DE PLANEJAMENTO - OCEPLAN

PROGRAMA DE EQUIPAMENTO DA ORLA MARÍTIMA
TRECHO MONT SERRAT

FICHA Nº 179



RUA : RIO DAS CONTAS

Nº : ENTRE O Nº 18 E O Nº 20

QUALIDADE : BOA MÉDIA RUIM

USO : Residencial - av. de casas

Nº DE PAVIMENTOS : SUPERIOR 1 INFERIOR



PREFEITURA DA CIDADE DO SALVADOR
ORGÃO CENTRAL DE PLANEJAMENTO - OCEPLAN

PROGRAMA DE EQUIPAMENTO DA ORLA MARÍTIMA
TRECHO MONT SERRAT

FICHA Nº 180



RUA : RIO DAS CONTAS

Nº : 18

QUALIDADE : BOA MÉDIA X RUIM

USO : Residencial

Nº DE PAVIMENTOS : SUPERIOR 1 INFERIOR



PREFEITURA DA CIDADE DO SALVADOR
ORGÃO CENTRAL DE PLANEJAMENTO - OCEPLAN

PROGRAMA DE EQUIPAMENTO DA ORLA MARÍTIMA
TRECHO MONT SERRAT

FICHA Nº 181



RUA : RIO DAS CONTAS

Nº : 16

QUALIDADE : BOA MÉDIA X RUIM

USO : Residência

Nº DE PAVIMENTOS : SUPERIOR 1 INFERIOR



PREFEITURA DA CIDADE DO SALVADOR
ORGAO CENTRAL DE PLANEJAMENTO - OCEPLAN

PROGRAMA DE EQUIPAMENTO DA ORLA MARITIMA
TRECHO MONT SERRAT

FICHA Nº 182



RUA : RIO DAS CONTAS

Nº : 14

QUALIDADE : BOA _____ MÉDIA X RUIM _____

USO : Residencial

Nº DE PAVIMENTOS : SUPERIOR 1 INFERIOR _____



PREFEITURA DA CIDADE DO SALVADOR
ORGÃO CENTRAL DE PLANEJAMENTO - OCEPLAN

PROGRAMA DE EQUIPAMENTO DA ORLA MARÍTIMA
TRECHO MONT SERRAT

FICHA Nº 183



RUA : RIO DAS CONTAS

Nº : 12

QUALIDADE : BOA MÉDIA X RUIM

USO : Residenciais

Nº DE PAVIMENTOS : SUPERIOR 1 INFERIOR



PREFEITURA DA CIDADE DO SALVADOR
ORGÃO CENTRAL DE PLANEJAMENTO - OCEPLAN

PROGRAMA DE EQUIPAMENTO DA ORLA MARÍTIMA
TRECHO MONT SERRAT

FICHA Nº 184



RUA : RIO DAS CONTAS

Nº : entre o nº 12 e o nº 6

QUALIDADE : BOA _____ MÉDIA _____ RUIM X _____

USO : Residência

Nº DE PAVIMENTOS : SUPERIOR 1 INFERIOR _____



PREFEITURA DA CIDADE DO SALVADOR
ORGÃO CENTRAL DE PLANEJAMENTO - OCEPLAN

PROGRAMA DE EQUIPAMENTO DA ORLA MARÍTIMA
TRECHO MONT SERRAT

FICHA Nº 185



RUA : RIO DAS CONTAS

Nº :

QUALIDADE : BOA _____ MÉDIA X RUIM _____

USO : Residência

Nº DE PAVIMENTOS : SUPERIOR 1 INFERIOR _____



PREFEITURA DA CIDADE DO SALVADOR
ORGÃO CENTRAL DE PLANEJAMENTO - OCEPLAN

PROGRAMA DE EQUIPAMENTO DA ORLA MARÍTIMA
TRECHO MONT SERRAT

FICHA Nº 186



RUA : RIO DAS CONTAS

Nº : 4

QUALIDADE : BOA _____ MÉDIA RUIM _____

USO : Residencial

Nº DE PAVIMENTOS : SUPERIOR 1 INFERIOR _____



PREFEITURA DA CIDADE DO SALVADOR
ORGÃO CENTRAL DE PLANEJAMENTO - OCEPLAN

PROGRAMA DE EQUIPAMENTO DA ORLA MARÍTIMA
TRECHO MONT SERRAT

FICHA Nº 187



RUA : RIO DAS CONTAS

Nº : 2

QUALIDADE : BOA x MÉDIA _____ RUIM _____

USO : Residencial

Nº DE PAVIMENTOS : SUPERIOR 2 INFERIOR _____



PREFEITURA DA CIDADE DO SALVADOR
ORGÃO CENTRAL DE PLANEJAMENTO - OCEPLAN

PROGRAMA DE EQUIPAMENTO DA ORLA MARÍTIMA
TRECHO MONT SERRAT

FICHA Nº 188



RUA : RIO DAS CONTAS

Nº : 2B

QUALIDADE : BOA MÉDIA X RUIM

USO : Residencial

Nº DE PAVIMENTOS : SUPERIOR 1 INFERIOR



PREFEITURA DA CIDADE DO SALVADOR
ORGÃO CENTRAL DE PLANEJAMENTO - OCEPLAN

PROGRAMA DE EQUIPAMENTO DA ORLA MARÍTIMA
TRECHO MONT SERRAT

FICHA Nº 189



RUA : RIO DAS CONTAS

Nº : 2A

QUALIDADE : BOA _____ MÉDIA X RUIM _____

USO : Residencial

Nº DE PAVIMENTOS : SUPERIOR 1 INFERIOR _____



PREFEITURA DA CIDADE DO SALVADOR
ORGÃO CENTRAL DE PLANEJAMENTO - OCEPLAN

PROGRAMA DE EQUIPAMENTO DA ORLA MARÍTIMA
TRECHO MONT SERRAT

FICHA Nº 190



RUA : RIO DAS CONTAS / RIO JACUIPE

Nº : 1

QUALIDADE : BOA X MÉDIA _____ RUIM _____

USO : Residencial

Nº DE PAVIMENTOS : SUPERIOR 1 INFERIOR _____



PREFEITURA DA CIDADE DO SALVADOR
ORGÃO CENTRAL DE PLANEJAMENTO - OCEPLAN

PROGRAMA DE EQUIPAMENTO DA ORLA MARÍTIMA
TRECHO MONT SERRAT

FICHA Nº 191



RUA : RIO DAS CONTAS

Nº : 3

QUALIDADE : BOA _____ MÉDIA X RUIM _____

USO : Residencial

Nº DE PAVIMENTOS : SUPERIOR 1 INFERIOR _____

PREFEITURA DA CIDADE DO SALVADOR
ORÇÃO CENTRAL DE PLANEJAMENTO - OCEPLAN

PROGRAMA DE EQUIPAMENTO DA ORLA MARÍTIMA
TRECHO MONT SERRAT

FICHA Nº 192

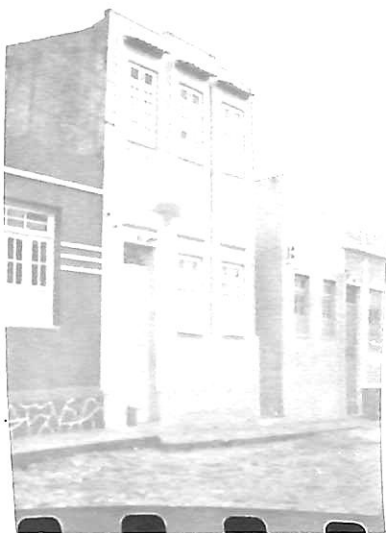
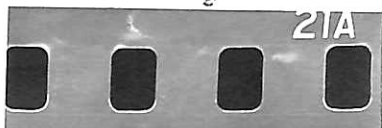

RUA : RIO DAS CONTAS

Nº : 5

QUALIDADE : BOA X MÉDIA RUIM

USO : Residencial

Nº DE PAVIMENTOS : SUPERIOR 2 INFERIOR



PREFEITURA DA CIDADE DO SALVADOR
ORGÃO CENTRAL DE PLANEJAMENTO - OCEPLAN

PROGRAMA DE EQUIPAMENTO DA ORLA MARÍTIMA
TRECHO MONT SERRAT

FICHA Nº 193.



RUA : RIO DAS CONTAS

Nº : 7

QUALIDADE : BOA MÉDIA x RUIM

USO : Residencial

Nº DE PAVIMENTOS : SUPERIOR 1 INFERIOR



PREFEITURA DA CIDADE DO SALVADOR
ORGÃO CENTRAL DE PLANEJAMENTO - OCEPLAN

PROGRAMA DE EQUIPAMENTO DA ORLA MARÍTIMA
TRECHO MONT SERRAT

FICHA Nº 194



RUA : RIO DAS CONTAS

Nº : 9

QUALIDADE : BOA MÉDIA X RUIM

USO : Residencial

Nº DE PAVIMENTOS : SUPERIOR 1 INFERIOR



PREFEITURA DA CIDADE DO SALVADOR
ORÇÃO CENTRAL DE PLANEJAMENTO - OCEPLAN

PROGRAMA DE EQUIPAMENTO DA ORLA MARÍTIMA
TRECHO MONT SERRAT

FICHA Nº 195



RUA : RIO DAS CONTAS

Nº : 11 A — AVENIDA DE CASAS

QUALIDADE : BOA MÉDIA RUIM X

USO : Residencial

Nº DE PAVIMENTOS : SUPERIOR 1 INFERIOR



PREFEITURA DA CIDADE DO SALVADOR
ORGÃO CENTRAL DE PLANEJAMENTO - OCEPLAN

PROGRAMA DE EQUIPAMENTO DA ORLA MARÍTIMA
TRECHO MONT SERRAT

FICHA Nº 196

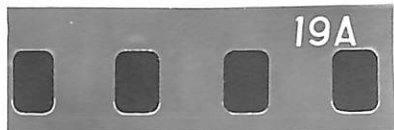

RUA : RIO DAS CONTAS

Nº : 11B

QUALIDADE : BOA MÉDIA X RUIM

USO : Residência

Nº DE PAVIMENTOS : SUPERIOR 1 INFERIOR



PREFEITURA DA CIDADE DO SALVADOR
ORGÃO CENTRAL DE PLANEJAMENTO - OCEPLAN

PROGRAMA DE EQUIPAMENTO DA ORLA MARÍTIMA
TRECHO MONT SERRAT

FICHA Nº 197



RUA : RIO DAS CONTAS

Nº : 13

QUALIDADE : BOA X MÉDIA _____ RUIM _____

USO : Residência

Nº DE PAVIMENTOS : SUPERIOR 1 INFERIOR _____

PREFEITURA DA CIDADE DO SALVADOR
ORGÃO CENTRAL DE PLANEJAMENTO - OCEPLAN

PROGRAMA DE EQUIPAMENTO DA ORLA MARÍTIMA
TRECHO MONT SERRAT

FICHA Nº 198



208

RUA : RIO DAS CONTAS

Nº : 15

QUALIDADE : BOA MÉDIA X RUIM

USO : Residencial

Nº DE PAVIMENTOS : SUPERIOR 1 INFERIOR



PREFEITURA DA CIDADE DO SALVADOR
ORÇÃO CENTRAL DE PLANEJAMENTO - OCEPLAN

PROGRAMA DE EQUIPAMENTO DA ORLA MARÍTIMA
TRECHO MONT SERRAT

FICHA Nº 199



RUA : Rio Almada

Nº : 1

QUALIDADE : BOA X MÉDIA _____ RUIM _____

USO : Residencial

Nº DE PAVIMENTOS : SUPERIOR 2 INFERIOR 1

PREFEITURA DA CIDADE DO SALVADOR
ORGÃO CENTRAL DE PLANEJAMENTO - OCEPLAN

PROGRAMA DE EQUIPAMENTO DA ORLA MARÍTIMA
TRECHO MONT SERRAT

FICHA Nº 200



RUA : RIO ALMADA

Nº : 3

QUALIDADE : BOA _____ MÉDIA X RUIM _____

USO : Residência

Nº DE PAVIMENTOS : SUPERIOR 1 INFERIOR 1



PREFEITURA DA CIDADE DO SALVADOR
ORGÃO CENTRAL DE PLANEJAMENTO - OCEPLAN

PROGRAMA DE EQUIPAMENTO DA ORLA MARÍTIMA
TRECHO MONT SERRAT

FICHA Nº 201



RUA : RIO ALMADA

Nº : 3A

QUALIDADE : BOA _____ MÉDIA X RUIM _____

USO : Residenciais

Nº DE PAVIMENTOS : SUPERIOR _____ INFERIOR 1



PREFEITURA DA CIDADE DO SALVADOR
ORGÃO CENTRAL DE PLANEJAMENTO - OCEPLAN

PROGRAMA DE EQUIPAMENTO DA ORLA MARÍTIMA
TRECHO MONT SERRAT

FICHA Nº 202



RUA : RIO ALMADAS

Nº : 5

QUALIDADE : BOA MÉDIA RUIM

USO : Residenciais

Nº DE PAVIMENTOS : SUPERIOR INFERIOR 1



PREFEITURA DA CIDADE DO SALVADOR
ORGÃO CENTRAL DE PLANEJAMENTO - OCEPLAN

PROGRAMA DE EQUIPAMENTO DA ORLA MARÍTIMA
TRECHO MONT SERRAT

FICHA Nº 203



RUA : RIO ALMADAS

Nº : 7

QUALIDADE : BOA MÉDIA X RUIM

USO : Residencial

Nº DE PAVIMENTOS : SUPERIOR INFERIOR 1

PREFEITURA DA CIDADE DO SALVADOR
ORGÃO CENTRAL DE PLANEJAMENTO - OCEPLAN

PROGRAMA DE EQUIPAMENTO DA ORLA MARÍTIMA
TRECHO MONT SERRAT

FICHA Nº 204



RUA : Rio Almas

Nº : 94 e 114

QUALIDADE : BOA MÉDIA X RUIM

USO : Residencial

Nº DE PAVIMENTOS : SUPERIOR 2 INFERIOR



PREFEITURA DA CIDADE DO SALVADOR
ORGÃO CENTRAL DE PLANEJAMENTO - OCEPLAN

PROGRAMA DE EQUIPAMENTO DA ORLA MARÍTIMA
TRECHO MONT SERRAT

FICHA Nº 205



RUA : RIO ALMADDS

Nº : 13

QUALIDADE : BOA MÉDIA X RUIM

USO : Residencial

Nº DE PAVIMENTOS : SUPERIOR 1 INFERIOR

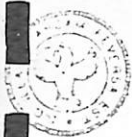

PREFEITURA DA CIDADE DO SALVADOR
CRGÃO CENTRAL DE PLANEJAMENTO - OCEPLAN

PROGRAMA DE EQUIPAMENTO DA ORLA MARÍTIMA
TRECHO MONT SERRAT

FICHA Nº 206



RUA : Rio Almadás

Nº : 15

QUALIDADE : BOA _____ MÉDIA RUIM _____

USO : Residencial

Nº DE PAVIMENTOS : SUPERIOR 1 INFERIOR _____



PREFEITURA DA CIDADE DO SALVADOR
ORGÃO CENTRAL DE PLANEJAMENTO - OCEPLAN

PROGRAMA DE EQUIPAMENTO DA ORLA MARÍTIMA
TRECHO MONT SERRAT

FICHA Nº 207



RUA : RIO ALMADAS

Nº : 17

QUALIDADE : BOA MÉDIA X RUIM

USO : Residencial

Nº DE PAVIMENTOS : SUPERIOR 1 INFERIOR

PREFEITURA DA CIDADE DO SALVADOR
ORGÃO CENTRAL DE PLANEJAMENTO - OCEPLAN

PROGRAMA DE EQUIPAMENTO DA ORLA MARÍTIMA
TRECHO MONT SERRAT

FICHA Nº 208



RUA : R10 Almadãs

Nº : 19

QUALIDADE : BOA MÉDIA X RUIM

USO : Colônia dos Pescadores 22 - Itapagipe

Nº DE PAVIMENTOS : SUPERIOR 1 INFERIOR



PREFEITURA DA CIDADE DO SALVADOR
ORGÃO CENTRAL DE PLANEJAMENTO - OCEPLAN

PROGRAMA DE EQUIPAMENTO DA ORLA MARÍTIMA
TRECHO MONT SERRAT

FICHA Nº 209



RUA : RIO ALMADAS

Nº : 21

QUALIDADE : BOA X MÉDIA _____ RUIM _____

USO : Residencial

Nº DE PAVIMENTOS : SUPERIOR 2 INFERIOR _____



PREFEITURA DA CIDADE DO SALVADOR
ORGÃO CENTRAL DE PLANEJAMENTO - OCEPLAN

PROGRAMA DE EQUIPAMENTO DA ORLA MARÍTIMA
TRECHO MONT SERRAT

FICHA Nº 210



RUA : RIO ALMADAS

Nº : 14

QUALIDADE : BOA MÉDIA X RUIM

USO : Residencial (em construção)

Nº DE PAVIMENTOS : SUPERIOR 2 INFERIOR

PREFEITURA DA CIDADE DO SALVADOR
ORGÃO CENTRAL DE PLANEJAMENTO - OCEPLAN

PROGRAMA DE EQUIPAMENTO DA ORLA MARÍTIMA
TRECHO MONT SERRAT

FICHA Nº 211



RUA : RIO ALMADDS

Nº : 12

QUALIDADE : BOA _____ MÉDIA X RUIM _____

USO : Residencial

Nº DE PAVIMENTOS : SUPERIOR 4 INFERIOR _____



PREFEITURA DA CIDADE DO SALVADOR
ORGÃO CENTRAL DE PLANEJAMENTO - OCEPLAN

PROGRAMA DE EQUIPAMENTO DA ORLA MARÍTIMA
TRECHO MONT SERRAT

FICHA Nº 212



RUA : RIO ALMADAS

Nº : 8

QUALIDADE : BOA MÉDIA X RUIM

USO : Residência

Nº DE PAVIMENTOS : SUPERIOR 2 INFERIOR

PREFEITURA DA CIDADE DO SALVADOR
ORGAO CENTRAL DE PLANEJAMENTO - OCEPLAN

PROGRAMA DE EQUIPAMENTO DA ORLA MARÍTIMA
TRECHO MONT SERRAT

FICHA Nº 213



RUA : R₁₀ ALMADAS

Nº : 4

QUALIDADE : BOA X MÉDIA _____ RUIM _____

USO : Residencial

Nº DE PAVIMENTOS : SUPERIOR 2 INFERIOR _____



PREFEITURA DA CIDADE DO SALVADOR
ORGÃO CENTRAL DE PLANEJAMENTO - OCEPLAN

PROGRAMA DE EQUIPAMENTO DA ORLA MARÍTIMA
TRECHO MONT SERRAT

FICHA Nº 214



RUA : RIO ALMADAS

Nº : 6

QUALIDADE : BOA _____ MÉDIA X RUIM _____

USO : RESIDENCIAL

Nº DE PAVIMENTOS : SUPERIOR 2 INFERIOR _____

PREFEITURA DA CIDADE DO SALVADOR
ORÇÃO CENTRAL DE PLANEJAMENTO - OCEPLAN

PROGRAMA DE EQUIPAMENTO DA ORLA MARÍTIMA
TRECHO MONT SERRAT

FICHA Nº 215



RUA : Travessa Rio Almadas / Rio Almadas

Nº : 16

QUALIDADE : BOA MÉDIA RUIM

USO : Residencial

Nº DE PAVIMENTOS : SUPERIOR 2 INFERIOR



PREFEITURA DA CIDADE DO SALVADOR
ORGÃO CENTRAL DE PLANEJAMENTO - OCEPLAN

PROGRAMA DE EQUIPAMENTO DA ORLA MARÍTIMA
TRECHO MONT SERRAT

FICHA Nº 216



RUA : Travessa Rio Almadas

Nº : 18

QUALIDADE : BOA X MÉDIA _____ RUIM _____

USO : Residencial

Nº DE PAVIMENTOS : SUPERIOR 2 INFERIOR _____

PREFEITURA DA CIDADE DO SALVADOR
ORGÃO CENTRAL DE PLANEJAMENTO - OCEPLAN

PROGRAMA DE EQUIPAMENTO DA ORLA MARÍTIMA
TRECHO MONT SERRAT

FICHA Nº 217



RUA : TRAVESSA RIO ALMADAS

Nº : 20

QUALIDADE : BOA X MÉDIA _____ RUIM _____

USO : Residencial

Nº DE PAVIMENTOS : SUPERIOR 1 INFERIOR _____



PREFEITURA DA CIDADE DO SALVADOR
ORGÃO CENTRAL DE PLANEJAMENTO - OCEPLAN

PROGRAMA DE EQUIPAMENTO DA ORLA MARÍTIMA
TRECHO MONT SERRAT

FICHA Nº 218



RUA : Travessa Rio Almadas

Nº : 22

QUALIDADE : BOA X MÉDIA _____ RUIM _____

USO : Residencial

Nº DE PAVIMENTOS : SUPERIOR 2 INFERIOR _____



PREFEITURA DA CIDADE DO SALVADOR
ORGÃO CENTRAL DE PLANEJAMENTO - OCEPLAN

PROGRAMA DE EQUIPAMENTO DA ORLA MARÍTIMA
TRECHO MONT SERRAT

FICHA Nº 219



RUA : TRAVESSA RIO ALMADAS / STA RITA DURÃO

Nº : 53

QUALIDADE : BOA X MÉDIA RUIM

USO : Comercial - Agência de Turismo

Nº DE PAVIMENTOS : SUPERIOR 2 INFERIOR



PREFEITURA DA CIDADE DO SALVADOR
ORGÃO CENTRAL DE PLANEJAMENTO - OCEPLAN

PROGRAMA DE EQUIPAMENTO DA ORLA MARÍTIMA
TRECHO MONT SERRAT

FICHA Nº 220



RUA : Travessa Rio Almadas

Nº : 36

QUALIDADE : BOA X MÉDIA _____ RUIM _____

USO : Residencial

Nº DE PAVIMENTOS : SUPERIOR 2 INFERIOR _____

PREFEITURA DA CIDADE DO SALVADOR
ORGÃO CENTRAL DE PLANEJAMENTO - OCEPLAN

PROGRAMA DE EQUIPAMENTO DA ORLA MARÍTIMA
TRECHO MONT SERRAT

FICHA Nº 221



RUA : Travessa Rio Almadas

Nº : 27

QUALIDADE : BOA x MÉDIA _____ RUIM _____

USO : Residencial

Nº DE PAVIMENTOS : SUPERIOR 2 INFERIOR _____



PREFEITURA DA CIDADE DO SALVADOR
ORGAO CENTRAL DE PLANEJAMENTO - OCEPLAN

PROGRAMA DE EQUIPAMENTO DA ORLA MARÍTIMA
TRECHO MONT SERRAT

FICHA Nº 222



RUA : Travessa Rio Almadas

Nº : 25

QUALIDADE : BOA X MÉDIA RUIM

USO : Residenciais

Nº DE PAVIMENTOS : SUPERIOR 1 INFERIOR

PREFEITURA DA CIDADE DO SALVADOR
ORÇÃO CENTRAL DE PLANEJAMENTO - OCEPLAN

PROGRAMA DE EQUIPAMENTO DA ORLA MARÍTIMA
TRECHO MONT SERRAT

FICHA Nº 223



RUA : Imperatriz / RIO PARAGUASSU

Nº : 6

QUALIDADE : BOA X MÉDIA _____ RUIM _____

USO : Comercial — Policlín

Nº DE PAVIMENTOS : SUPERIOR 2 INFERIOR _____



PREFEITURA DA CIDADE DO SALVADOR
ORGÃO CENTRAL DE PLANEJAMENTO - OCEPLAN

PROGRAMA DE EQUIPAMENTO DA ORLA MARÍTIMA
TRECHO MONT SERRAT

FICHA Nº 224

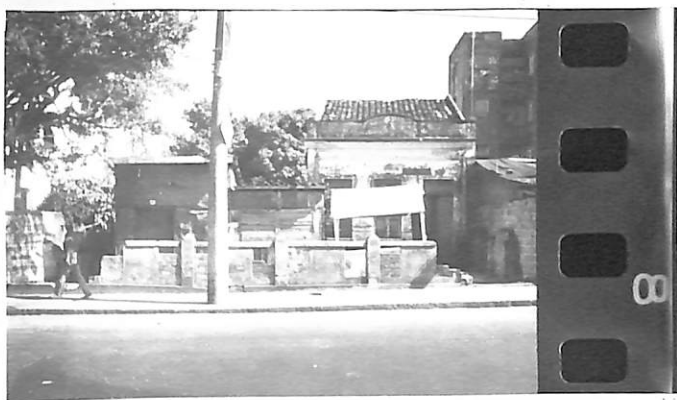

RUA : IMPERATRIZ

Nº : 8

QUALIDADE : BOA _____ MÉDIA RUIM _____

USO : Residencial

Nº DE PAVIMENTOS : SUPERIOR 1 INFERIOR _____

PREFEITURA DA CIDADE DO SALVADOR
ORGÃO CENTRAL DE PLANEJAMENTO - OCEPLAN

PROGRAMA DE EQUIPAMENTO DA ORLA MARÍTIMA
TRECHO MONT SERRAT

FICHA Nº 225



RUA : Imperatriz

Nº : 10

QUALIDADE : BOA _____ MÉDIA _____ RUIM X _____

USO : Comercial e Residencial

Nº DE PAVIMENTOS : SUPERIOR 1 INFERIOR _____



PREFEITURA DA CIDADE DO SALVADOR
ORGÃO CENTRAL DE PLANEJAMENTO - OCEPLAN

PROGRAMA DE EQUIPAMENTO DA ORLA MARÍTIMA
TRECHO MONT SERRAT

FICHA Nº 226



RUA : Imperatriz

Nº : 12

QUALIDADE : BOA _____ MÉDIA RUIM _____

USO : INDUSTRIAL

Nº DE PAVIMENTOS : SUPERIOR 1 INFERIOR _____

PREFEITURA DA CIDADE DO SALVADOR
ORGAO CENTRAL DE PLANEJAMENTO - OCEPLAN

PROGRAMA DE EQUIPAMENTO DA ORLA MARÍTIMA
TRECHO MONT SERRAT

FICHA Nº 227



RUA : Imperatriz / Rio Sergi Mirim

Nº : 14

QUALIDADE : BOA _____ MÉDIA X _____ RUIM _____

USO : Residencial

Nº DE PAVIMENTOS : SUPERIOR 1 _____ INFERIOR _____



PREFEITURA DA CIDADE DO SALVADOR
ORGÃO CENTRAL DE PLANEJAMENTO - OCEPLAN

PROGRAMA DE EQUIPAMENTO DA ORLA MARÍTIMA
TRECHO MONT SERRAT

FICHA Nº 228



RUA : Imperatriz

Nº : 16

QUALIDADE : BOA _____ MÉDIA X RUIM _____

USO : Residencial

Nº DE PAVIMENTOS : SUPERIOR 1 INFERIOR _____

PREFEITURA DA CIDADE DO SALVADOR
ORGÃO CENTRAL DE PLANEJAMENTO - OCEPLAN

PROGRAMA DE EQUIPAMENTO DA ORLA MARÍTIMA
TRECHO MONT SERRAT

FICHA Nº 229



RUA : Imperatriz

Nº : 18

QUALIDADE : BOA _____ MÉDIA X RUIM _____

USO : Residência

Nº DE PAVIMENTOS : SUPERIOR 1 INFERIOR _____



PREFEITURA DA CIDADE DO SALVADOR
ORGÃO CENTRAL DE PLANEJAMENTO - OCEPLAN

PROGRAMA DE EQUIPAMENTO DA ORLA MARÍTIMA
TRECHO MONT SERRAT

FICHA Nº 230



RUA : Imperatriz

Nº : 20

QUALIDADE : BOA MÉDIA X RUIM

USO : Residência

Nº DE PAVIMENTOS : SUPERIOR 2 INFERIOR

PREFEITURA DA CIDADE DO SALVADOR
ORÇÃO CENTRAL DE PLANEJAMENTO - OCEPLAN

PROGRAMA DE EQUIPAMENTO DA ORLA MARÍTIMA
TRECHO MONT SERRAT

FICHA Nº 192

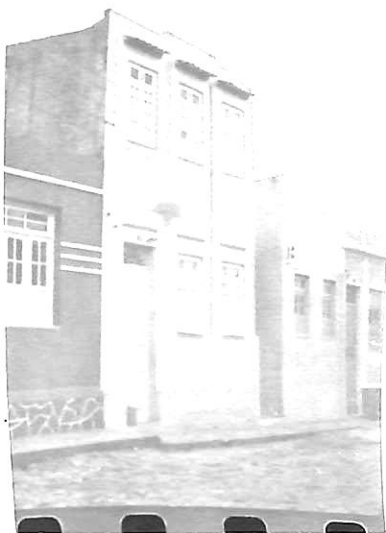
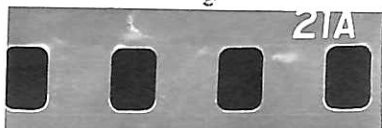

RUA : RIO DAS CONTAS

Nº : 5

QUALIDADE : BOA X MÉDIA RUIM

USO : Residencial

Nº DE PAVIMENTOS : SUPERIOR 2 INFERIOR



PREFEITURA DA CIDADE DO SALVADOR
ORGÃO CENTRAL DE PLANEJAMENTO - OCEPLAN

PROGRAMA DE EQUIPAMENTO DA ORLA MARÍTIMA
TRECHO MONT SERRAT

FICHA Nº 193.



RUA : RIO DAS CONTAS

Nº : 7

QUALIDADE : BOA MÉDIA x RUIM

USO : Residencial

Nº DE PAVIMENTOS : SUPERIOR 1 INFERIOR



PREFEITURA DA CIDADE DO SALVADOR
ORGÃO CENTRAL DE PLANEJAMENTO - OCEPLAN

PROGRAMA DE EQUIPAMENTO DA ORLA MARÍTIMA
TRECHO MONT SERRAT

FICHA Nº 194



RUA : RIO DAS CONTAS

Nº : 9

QUALIDADE : BOA MÉDIA X RUIM

USO : Residencial

Nº DE PAVIMENTOS : SUPERIOR 1 INFERIOR



PREFEITURA DA CIDADE DO SALVADOR
ORÇÃO CENTRAL DE PLANEJAMENTO - OCEPLAN

PROGRAMA DE EQUIPAMENTO DA ORLA MARÍTIMA
TRECHO MONT SERRAT

FICHA Nº 195



RUA : RIO DAS CONTAS

Nº : 11 A — AVENIDA DE CASAS

QUALIDADE : BOA MÉDIA RUIM X

USO : Residencial

Nº DE PAVIMENTOS : SUPERIOR 1 INFERIOR



PREFEITURA DA CIDADE DO SALVADOR
ORGÃO CENTRAL DE PLANEJAMENTO - OCEPLAN

PROGRAMA DE EQUIPAMENTO DA ORLA MARÍTIMA
TRECHO MONT SERRAT

FICHA Nº 196

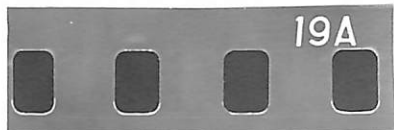

RUA : RIO DAS CONTAS

Nº : 11B

QUALIDADE : BOA MÉDIA X RUIM

USO : Residência

Nº DE PAVIMENTOS : SUPERIOR 1 INFERIOR



PREFEITURA DA CIDADE DO SALVADOR
ORGÃO CENTRAL DE PLANEJAMENTO - OCEPLAN

PROGRAMA DE EQUIPAMENTO DA ORLA MARÍTIMA
TRECHO MONT SERRAT

FICHA Nº 197



RUA : RIO DAS CONTAS

Nº : 13

QUALIDADE : BOA X MÉDIA _____ RUIM _____

USO : Residência

Nº DE PAVIMENTOS : SUPERIOR 1 INFERIOR _____



PREFEITURA DA CIDADE DO SALVADOR
ORGÃO CENTRAL DE PLANEJAMENTO - OCEPLAN

PROGRAMA DE EQUIPAMENTO DA ORLA MARÍTIMA
TRECHO MONT SERRAT

FICHA Nº 198



RUA : RIO DAS CONTAS

Nº : 15

QUALIDADE : BOA MÉDIA X RUIM

USO : Residencial

Nº DE PAVIMENTOS : SUPERIOR 1 INFERIOR



PREFEITURA DA CIDADE DO SALVADOR
ORÇÃO CENTRAL DE PLANEJAMENTO - OCEPLAN

PROGRAMA DE EQUIPAMENTO DA ORLA MARÍTIMA
TRECHO MONT SERRAT

FICHA Nº 199



RUA : Rio Almada

Nº : 1

QUALIDADE : BOA X MÉDIA _____ RUIM _____

USO : Residencial

Nº DE PAVIMENTOS : SUPERIOR 2 INFERIOR 1

PREFEITURA DA CIDADE DO SALVADOR
ORGÃO CENTRAL DE PLANEJAMENTO - OCEPLAN

PROGRAMA DE EQUIPAMENTO DA ORLA MARÍTIMA
TRECHO MONT SERRAT

FICHA Nº 200



RUA : RIO ALMADA

Nº : 3

QUALIDADE : BOA _____ MÉDIA X RUIM _____

USO : Residência

Nº DE PAVIMENTOS : SUPERIOR 1 INFERIOR 1



PREFEITURA DA CIDADE DO SALVADOR
ORGÃO CENTRAL DE PLANEJAMENTO - OCEPLAN

PROGRAMA DE EQUIPAMENTO DA ORLA MARÍTIMA
TRECHO MONT SERRAT

FICHA Nº 201



RUA : RIO ALMADA

Nº : 3A

QUALIDADE : BOA _____ MÉDIA X RUIM _____

USO : Residenciais

Nº DE PAVIMENTOS : SUPERIOR _____ INFERIOR 1



PREFEITURA DA CIDADE DO SALVADOR
ORGÃO CENTRAL DE PLANEJAMENTO - OCEPLAN

PROGRAMA DE EQUIPAMENTO DA ORLA MARÍTIMA
TRECHO MONT SERRAT

FICHA Nº 202



RUA : RIO ALMADAS

Nº : 5

QUALIDADE : BOA MÉDIA RUIM

USO : Residenciais

Nº DE PAVIMENTOS : SUPERIOR INFERIOR 1



PREFEITURA DA CIDADE DO SALVADOR
ORGÃO CENTRAL DE PLANEJAMENTO - OCEPLAN

PROGRAMA DE EQUIPAMENTO DA ORLA MARÍTIMA
TRECHO MONT SERRAT

FICHA Nº 203



RUA : RIO ALMADAS

Nº : 7

QUALIDADE : BOA MÉDIA X RUIM

USO : Residencial

Nº DE PAVIMENTOS : SUPERIOR INFERIOR 1

PREFEITURA DA CIDADE DO SALVADOR
ORGÃO CENTRAL DE PLANEJAMENTO - OCEPLAN

PROGRAMA DE EQUIPAMENTO DA ORLA MARÍTIMA
TRECHO MONT SERRAT

FICHA Nº 204



RUA : Rio Almasdas

Nº : 94 e 114

QUALIDADE : BOA _____ MÉDIA X RUIM _____

USO : Residencial

Nº DE PAVIMENTOS : SUPERIOR 2 INFERIOR _____



PREFEITURA DA CIDADE DO SALVADOR
ORGÃO CENTRAL DE PLANEJAMENTO - OCEPLAN

PROGRAMA DE EQUIPAMENTO DA ORLA MARÍTIMA
TRECHO MONT SERRAT

FICHA Nº 205



RUA : RIO ALMADDS

Nº : 13

QUALIDADE : BOA MÉDIA X RUIM

USO : Residencial

Nº DE PAVIMENTOS : SUPERIOR 1 INFERIOR



PREFEITURA DA CIDADE DO SALVADOR
CRGÃO CENTRAL DE PLANEJAMENTO - OCEPLAN

PROGRAMA DE EQUIPAMENTO DA ORLA MARÍTIMA
TRECHO MONT SERRAT

FICHA Nº 206



RUA : Rio Almadras

Nº : 15

QUALIDADE : BOA _____ MÉDIA RUIM _____

USO : Residencial

Nº DE PAVIMENTOS : SUPERIOR 1 INFERIOR _____



PREFEITURA DA CIDADE DO SALVADOR
ORGÃO CENTRAL DE PLANEJAMENTO - OCEPLAN

PROGRAMA DE EQUIPAMENTO DA ORLA MARÍTIMA
TRECHO MONT SERRAT

FICHA Nº 207



RUA : RIO ALMADAS

Nº : 17

QUALIDADE : BOA MÉDIA X RUIM

USO : Residencial

Nº DE PAVIMENTOS : SUPERIOR 1 INFERIOR

PREFEITURA DA CIDADE DO SALVADOR
ORGÃO CENTRAL DE PLANEJAMENTO - OCEPLAN

PROGRAMA DE EQUIPAMENTO DA ORLA MARÍTIMA
TRECHO MONT SERRAT

FICHA Nº 208



RUA : RIO ALMADAS

Nº : 19

QUALIDADE : BOA MÉDIA X RUIM

USO : COLÔNIA DOS PESCADORES 22 - ITAPAGIPE

Nº DE PAVIMENTOS : SUPERIOR 1 INFERIOR



PREFEITURA DA CIDADE DO SALVADOR
ORGÃO CENTRAL DE PLANEJAMENTO - OCEPLAN

PROGRAMA DE EQUIPAMENTO DA ORLA MARÍTIMA
TRECHO MONT SERRAT

FICHA Nº 209



RUA : RIO ALMADAS

Nº : 21

QUALIDADE : BOA X MÉDIA _____ RUIM _____

USO : Residencial

Nº DE PAVIMENTOS : SUPERIOR 2 INFERIOR _____



PREFEITURA DA CIDADE DO SALVADOR
ORGÃO CENTRAL DE PLANEJAMENTO - OCEPLAN

PROGRAMA DE EQUIPAMENTO DA ORLA MARÍTIMA
TRECHO MONT SERRAT

FICHA Nº 210



RUA : RIO ALMADAS

Nº : 14

QUALIDADE : BOA MÉDIA X RUIM

USO : Residencial (em construção)

Nº DE PAVIMENTOS : SUPERIOR 2 INFERIOR



PREFEITURA DA CIDADE DO SALVADOR
ORÇÃO CENTRAL DE PLANEJAMENTO - OCEPLAN

PROGRAMA DE EQUIPAMENTO DA ORLA MARÍTIMA
TRECHO MONT SERRAT

FICHA Nº 211



RUA : RIO ALMADDS

Nº : 12

QUALIDADE : BOA _____ MÉDIA X RUIM _____

USO : Residencial

Nº DE PAVIMENTOS : SUPERIOR 4 INFERIOR _____



PREFEITURA DA CIDADE DO SALVADOR
ORGÃO CENTRAL DE PLANEJAMENTO - OCEPLAN

PROGRAMA DE EQUIPAMENTO DA ORLA MARÍTIMA
TRECHO MONT SERRAT

FICHA Nº 212



RUA : RIO ALMADAS

Nº : 8

QUALIDADE : BOA MÉDIA X RUIM

USO : Residência

Nº DE PAVIMENTOS : SUPERIOR 2 INFERIOR

PREFEITURA DA CIDADE DO SALVADOR
ORGAO CENTRAL DE PLANEJAMENTO - OCEPLAN

PROGRAMA DE EQUIPAMENTO DA ORLA MARÍTIMA
TRECHO MONT SERRAT

FICHA Nº 213



RUA : R₁₀ ALMADAS

Nº : 4

QUALIDADE : BOA X MÉDIA _____ RUIM _____

USO : Residencial

Nº DE PAVIMENTOS : SUPERIOR 2 INFERIOR _____



PREFEITURA DA CIDADE DO SALVADOR
ORGÃO CENTRAL DE PLANEJAMENTO - OCEPLAN

PROGRAMA DE EQUIPAMENTO DA ORLA MARÍTIMA
TRECHO MONT SERRAT

FICHA Nº 214



RUA : RIO ALMADAS

Nº : 6

QUALIDADE : BOA MÉDIA X RUIM

USO : RESIDENCIAL

Nº DE PAVIMENTOS : SUPERIOR 2 INFERIOR

PREFEITURA DA CIDADE DO SALVADOR
ORÇÃO CENTRAL DE PLANEJAMENTO - OCEPLAN

PROGRAMA DE EQUIPAMENTO DA ORLA MARÍTIMA
TRECHO MONT SERRAT

FICHA Nº 215



RUA : Travessa Rio Almadas / Rio Almadas

Nº : 16

QUALIDADE : BOA MÉDIA RUIM

USO : Residencial

Nº DE PAVIMENTOS : SUPERIOR 2 INFERIOR



PREFEITURA DA CIDADE DO SALVADOR
ORGÃO CENTRAL DE PLANEJAMENTO - OCEPLAN

PROGRAMA DE EQUIPAMENTO DA ORLA MARÍTIMA
TRECHO MONT SERRAT

FICHA Nº 216



RUA : Travessa Rio Almadas

Nº : 18

QUALIDADE : BOA X MÉDIA _____ RUIM _____

USO : Residencial

Nº DE PAVIMENTOS : SUPERIOR 2 INFERIOR _____

PREFEITURA DA CIDADE DO SALVADOR
ORGÃO CENTRAL DE PLANEJAMENTO - OCEPLAN

PROGRAMA DE EQUIPAMENTO DA ORLA MARÍTIMA
TRECHO MONT SERRAT

FICHA Nº 217



RUA : TRAVESSA RIO ALMADAS

Nº : 20

QUALIDADE : BOA X MÉDIA _____ RUIM _____

USO : Residencial

Nº DE PAVIMENTOS : SUPERIOR 1 INFERIOR _____



PREFEITURA DA CIDADE DO SALVADOR
ORGÃO CENTRAL DE PLANEJAMENTO - OCEPLAN

PROGRAMA DE EQUIPAMENTO DA ORLA MARÍTIMA
TRECHO MONT SERRAT

FICHA Nº 218



RUA : Travessa Rio Almadas

Nº : 22

QUALIDADE : BOA X MÉDIA _____ RUIM _____

USO : Residencial

Nº DE PAVIMENTOS : SUPERIOR 2 INFERIOR _____

PREFEITURA DA CIDADE DO SALVADOR
ÓRGÃO CENTRAL DE PLANEJAMENTO - OCEPLAN

PROGRAMA DE EQUIPAMENTO DA ORLA MARÍTIMA
TRECHO MONT SERRAT

FICHA Nº 219



RUA : TRAVESSA RIO ALMADAS / STA RITA DURÃO

Nº : 53

QUALIDADE : BOA X MÉDIA RUIM

USO : Comercial - Agência de Turismo

Nº DE PAVIMENTOS : SUPERIOR 2 INFERIOR



PREFEITURA DA CIDADE DO SALVADOR
ORGÃO CENTRAL DE PLANEJAMENTO - OCEPLAN

PROGRAMA DE EQUIPAMENTO DA ORLA MARÍTIMA
TRECHO MONT SERRAT

FICHA Nº 220



RUA : Travessa Rio Almadas

Nº : 36

QUALIDADE : BOA X MÉDIA _____ RUIM _____

USO : Residencial

Nº DE PAVIMENTOS : SUPERIOR 2 INFERIOR _____



PREFEITURA DA CIDADE DO SALVADOR
ORGÃO CENTRAL DE PLANEJAMENTO - OCEPLAN

PROGRAMA DE EQUIPAMENTO DA ORLA MARÍTIMA
TRECHO MONT SERRAT

FICHA Nº 221



RUA : Travessa Rio Almadas

Nº : 27

QUALIDADE : BOA x MÉDIA _____ RUIM _____

USO : Residencial

Nº DE PAVIMENTOS : SUPERIOR 2 INFERIOR _____



PREFEITURA DA CIDADE DO SALVADOR
ORGÃO CENTRAL DE PLANEJAMENTO - OCEPLAN

PROGRAMA DE EQUIPAMENTO DA ORLA MARÍTIMA
TRECHO MONT SERRAT

FICHA Nº 222



RUA : Travessa Rio Almadas

Nº : 25

QUALIDADE : BOA X MÉDIA RUIM

USO : Residenciais

Nº DE PAVIMENTOS : SUPERIOR 1 INFERIOR

PREFEITURA DA CIDADE DO SALVADOR
ORÇÃO CENTRAL DE PLANEJAMENTO - OCEPLAN

PROGRAMA DE EQUIPAMENTO DA ORLA MARÍTIMA
TRECHO MONT SERRAT

FICHA Nº 223



RUA : Imperatriz / RIO PARAGUASSU

Nº : 6

QUALIDADE : BOA X MÉDIA _____ RUIM _____

USO : Comercial — Policlín

Nº DE PAVIMENTOS : SUPERIOR 2 INFERIOR _____



PREFEITURA DA CIDADE DO SALVADOR
ORGÃO CENTRAL DE PLANEJAMENTO - OCEPLAN

PROGRAMA DE EQUIPAMENTO DA ORLA MARÍTIMA
TRECHO MONT SERRAT

FICHA Nº 224



RUA : IMPERATRIZ

Nº : 8

QUALIDADE : BOA _____ MÉDIA X RUIM _____

USO : Residencial

Nº DE PAVIMENTOS : SUPERIOR 1 INFERIOR _____

PREFEITURA DA CIDADE DO SALVADOR
ORGÃO CENTRAL DE PLANEJAMENTO - OCEPLAN

PROGRAMA DE EQUIPAMENTO DA ORLA MARÍTIMA
TRECHO MONT SERRAT

FICHA Nº 225



RUA : Imperatriz

Nº : 10

QUALIDADE : BOA _____ MÉDIA _____ RUIM X _____

USO : Comercial e Residencial

Nº DE PAVIMENTOS : SUPERIOR 1 INFERIOR _____



PREFEITURA DA CIDADE DO SALVADOR
ORGÃO CENTRAL DE PLANEJAMENTO - OCEPLAN

PROGRAMA DE EQUIPAMENTO DA ORLA MARÍTIMA
TRECHO MONT SERRAT

FICHA Nº 226



RUA : Imperatriz

Nº : 12

QUALIDADE : BOA _____ MÉDIA RUIM _____

USO : INDUSTRIAL

Nº DE PAVIMENTOS : SUPERIOR 1 INFERIOR _____

PREFEITURA DA CIDADE DO SALVADOR
ORGAO CENTRAL DE PLANEJAMENTO - OCEPLAN

PROGRAMA DE EQUIPAMENTO DA ORLA MARÍTIMA
TRECHO MONT SERRAT

FICHA Nº 227



RUA : Imperatriz / Rio Sergi Mirim

Nº : 14

QUALIDADE : BOA _____ MÉDIA X RUIM _____

USO : Residencial

Nº DE PAVIMENTOS : SUPERIOR 1 INFERIOR _____



PREFEITURA DA CIDADE DO SALVADOR
ORGÃO CENTRAL DE PLANEJAMENTO - OCEPLAN

PROGRAMA DE EQUIPAMENTO DA ORLA MARÍTIMA
TRECHO MONT SERRAT

FICHA Nº 228



RUA : Imperatriz

Nº : 16

QUALIDADE : BOA _____ MÉDIA X RUIM _____

USO : Residencial

Nº DE PAVIMENTOS : SUPERIOR 1 INFERIOR _____

PREFEITURA DA CIDADE DO SALVADOR
ORGÃO CENTRAL DE PLANEJAMENTO - OCEPLAN

PROGRAMA DE EQUIPAMENTO DA ORLA MARÍTIMA
TRECHO MONT SERRAT

FICHA Nº 229



RUA : Imperatriz

Nº : 18

QUALIDADE : BOA _____ MÉDIA X RUIM _____

USO : Residência

Nº DE PAVIMENTOS : SUPERIOR 1 INFERIOR _____



PREFEITURA DA CIDADE DO SALVADOR
ORGÃO CENTRAL DE PLANEJAMENTO - OCEPLAN

PROGRAMA DE EQUIPAMENTO DA ORLA MARÍTIMA
TRECHO MONT SERRAT

FICHA Nº 230



RUA : Imperatriz

Nº : 20

QUALIDADE : BOA MÉDIA X RUIM

USO : Residência

Nº DE PAVIMENTOS : SUPERIOR 2 INFERIOR

PREFEITURA DA CIDADE DO SALVADOR
ORGÃO CENTRAL DE PLANEJAMENTO - OCEPLAN

PROGRAMA DE EQUIPAMENTO DA ORLA MARÍTIMA
TRECHO MONT SERRAT

FICHA Nº 231



RUA : IMPERATRIZ

Nº : 22

QUALIDADE : BOA MÉDIA X RUIM

USO : Residencial

Nº DE PAVIMENTOS : SUPERIOR 1 INFERIOR



PREFEITURA DA CIDADE DO SALVADOR
ORGÃO CENTRAL DE PLANEJAMENTO - OCEPLAN

PROGRAMA DE EQUIPAMENTO DA ORLA MARÍTIMA
TRECHO MONT SERRAT

FICHA Nº 232



RUA : Imperatriz / Rio JAGUAPE

Nº : 24

QUALIDADE : BOA X MÉDIA _____ RUIM _____

USO : Residencial (INSEABADA)

Nº DE PAVIMENTOS : SUPERIOR 3 INFERIOR _____

PREFEITURA DA CIDADE DO SALVADOR
ORGÃO CENTRAL DE PLANEJAMENTO - OCEPLAN

PROGRAMA DE EQUIPAMENTO DA ORLA MARÍTIMA
TRECHO MONT SERRAT

FICHA Nº 233



RUA : Imperatriz / Rio Jaguátipe

Nº : 26

QUALIDADE : BOA MÉDIA X RUIM

USO : Comercial — Bar

Nº DE PAVIMENTOS : SUPERIOR 1 INFERIOR



PREFEITURA DA CIDADE DO SALVADOR
ORGÃO CENTRAL DE PLANEJAMENTO - OCEPLAN

PROGRAMA DE EQUIPAMENTO DA ORLA MARÍTIMA
TRECHO MONT SERRAT

FICHA Nº 234



RUA : IMPERATRIZ

Nº : 28

QUALIDADE : BOA MÉDIA X RUIM

USO : Residenciais

Nº DE PAVIMENTOS : SUPERIOR 2 INFERIOR

PREFEITURA DA CIDADE DO SALVADOR
ORGAO CENTRAL DE PLANEJAMENTO - OCEPLAN

PROGRAMA DE EQUIPAMENTO DA ORLA MARITIMA
TRECHO MONT SERRAT

FICHA Nº 235



RUA : Imperatriz

Nº : 30

QUALIDADE : BOA _____ MÉDIA RUIM _____

USO : Residencial

Nº DE PAVIMENTOS : SUPERIOR 1 INFERIOR _____



PREFEITURA DA CIDADE DO SALVADOR
ORGÃO CENTRAL DE PLANEJAMENTO - OCEPLAN

PROGRAMA DE EQUIPAMENTO DA ORLA MARÍTIMA
TRECHO MONT SERRAT

FICHA Nº 236



RUA : Imperatriz

Nº : 32

QUALIDADE : BOA MÉDIA x RUIM

USO : Residencial e Comercial

Nº DE PAVIMENTOS : SUPERIOR 2 INFERIOR

PREFEITURA DA CIDADE DO SALVADOR
ORGÃO CENTRAL DE PLANEJAMENTO - OCEPLAN

PROGRAMA DE EQUIPAMENTO DA ORLA MARÍTIMA
TRECHO MONT SERRAT

FICHA Nº 237



RUA : Imperatriz

Nº : 34

QUALIDADE : BOA MÉDIA X RUIM

USO : Residenciais e Comerciais

Nº DE PAVIMENTOS : SUPERIOR 2 INFERIOR



PREFEITURA DA CIDADE DO SALVADOR
ORGÃO CENTRAL DE PLANEJAMENTO - OCEPLAN

PROGRAMA DE EQUIPAMENTO DA ORLA MARÍTIMA
TRECHO MONT SERRAT

FICHA Nº 238



RUA : Imperatriz

Nº : 36

QUALIDADE : BOA MÉDIA X RUIM

USO : Residencial e Comercial

Nº DE PAVIMENTOS : SUPERIOR 2 INFERIOR

PREFEITURA DA CIDADE DO SALVADOR
ORÇÃO CENTRAL DE PLANEJAMENTO - OCEPLAN

PROGRAMA DE EQUIPAMENTO DA ORLA MARÍTIMA
TRECHO MONT SERRAT

FICHA Nº 239



RUA : Imperatriz

Nº : 38

QUALIDADE : BOA X MÉDIA _____ RUIM _____

USO : Residência

Nº DE PAVIMENTOS : SUPERIOR 3 INFERIOR _____



PREFEITURA DA CIDADE DO SALVADOR
ORGÃO CENTRAL DE PLANEJAMENTO - OCEPLAN

PROGRAMA DE EQUIPAMENTO DA ORLA MARÍTIMA
TRECHO MONT SERRAT

FICHA Nº 240



RUA : Imperatriz

Nº : 40

QUALIDADE : BOA _____ MÉDIA x RUIM _____

USO : Residencial

Nº DE PAVIMENTOS : SUPERIOR 1 INFERIOR _____

PREFEITURA DA CIDADE DO SALVADOR
ORGAO CENTRAL DE PLANEJAMENTO - OCEPLAN

PROGRAMA DE EQUIPAMENTO DA ORLA MARÍTIMA
TRECHO MONT SERRAT

FICHA Nº 241



RUA : Imperatriz

Nº : 42

QUALIDADE : BOA _____ MÉDIA _____ RUIM _____

USO : Residenciais

Nº DE PAVIMENTOS : SUPERIOR 1 INFERIOR _____



PREFEITURA DA CIDADE DO SALVADOR
ORGÃO CENTRAL DE PLANEJAMENTO - OCEPLAN

PROGRAMA DE EQUIPAMENTO DA ORLA MARÍTIMA
TRECHO MONT SERRAT

FICHA Nº 242



RUA : Imperatriz

Nº : 44

QUALIDADE : BOA MÉDIA X RUIM

USO : Residencial

Nº DE PAVIMENTOS : SUPERIOR 1 INFERIOR

PREFEITURA DA CIDADE DO SALVADOR
CRGÃO CENTRAL DE PLANEJAMENTO - OCEPLAN

PROGRAMA DE EQUIPAMENTO DA ORLA MARÍTIMA
TRECHO MONT SERRAT

FICHA Nº 243



RUA : Imperatriz

Nº : 46

QUALIDADE : BOA MÉDIA X RUIM

USO : Residencial

Nº DE PAVIMENTOS : SUPERIOR 1 INFERIOR

PREFEITURA DA CIDADE DO SALVADOR
ORÇÃO CENTRAL DE PLANEJAMENTO - OCEPLAN

PROGRAMA DE EQUIPAMENTO DA ORLA MARÍTIMA
TRECHO MONT SERRAT

FICHA Nº 244



RUA : Imperatriz

Nº : 48

QUALIDADE : BOA X MÉDIA _____ RUIM _____

USO : Residenciais

Nº DE PAVIMENTOS : SUPERIOR 2 INFERIOR _____



PREFEITURA DA CIDADE DO SALVADOR
ORGÃO CENTRAL DE PLANEJAMENTO - OCEPLAN

PROGRAMA DE EQUIPAMENTO DA ORLA MARÍTIMA
TRECHO MONT SERRAT

FICHA Nº 245



RUA : Imperatriz

Nº : 50

QUALIDADE : BOA _____ MÉDIA _____ X RUIM _____

USO : Residencial

Nº DE PAVIMENTOS : SUPERIOR 1 INFERIOR _____

PREFEITURA DA CIDADE DO SALVADOR
ORGÃO CENTRAL DE PLANEJAMENTO - OCEPLAN

PROGRAMA DE EQUIPAMENTO DA ORLA MARÍTIMA
TRECHO MONT SERRAT

FICHA Nº 246



RUA : IMPERATRIZ

Nº : 52

QUALIDADE : BOA X MÉDIA RUIM

USO : Escolar

Nº DE PAVIMENTOS : SUPERIOR 2 INFERIOR



PREFEITURA DA CIDADE DO SALVADOR
ORGÃO CENTRAL DE PLANEJAMENTO - OCEPLAN

PROGRAMA DE EQUIPAMENTO DA ORLA MARÍTIMA
TRECHO MONT SERRAT

FICHA Nº 247



RUA : Imperatriz / Rio Jacuípe

Nº : 54

QUALIDADE : BOA MÉDIA X RUIM

USO : Residencial e Comercial

Nº DE PAVIMENTOS : SUPERIOR 2 INFERIOR

PREFEITURA DA CIDADE DO SALVADOR
ORGÃO CENTRAL DE PLANEJAMENTO - OCEPLAN

PROGRAMA DE EQUIPAMENTO DA ORLA MARÍTIMA
TRECHO MONT SERRAT

FICHA Nº 248



RUA : LUIZ TRSQUINIO

Nº : 115

QUALIDADE : BOA MÉDIA X RUIM

USO : RESIDENCIAL e COMERCIAL - Açougue, Farmácia

Nº DE PAVIMENTOS : SUPERIOR 2 INFERIOR



PREFEITURA DA CIDADE DO SALVADOR
ORGÃO CENTRAL DE PLANEJAMENTO - OCEPLAN

PROGRAMA DE EQUIPAMENTO DA ORLA MARÍTIMA
TRECHO MONT SERRAT

FICHA Nº 249



RUA : Luiz Tarquinio

Nº : 113

QUALIDADE : BOA MÉDIA X RUIM

USO : Residencial

Nº DE PAVIMENTOS : SUPERIOR 1 INFERIOR

PREFEITURA DA CIDADE DO SALVADOR
ORGÃO CENTRAL DE PLANEJAMENTO - OCEPLAN

PROGRAMA DE EQUIPAMENTO DA ORLA MARÍTIMA
TRECHO MONT SERRAT

FICHA Nº 250



RUA : LUIZ TRAFQUINIO

Nº : 111

QUALIDADE : BOA _____ MÉDIA RUIM _____

USO : Residenciais

Nº DE PAVIMENTOS : SUPERIOR 1 INFERIOR _____



PREFEITURA DA CIDADE DO SALVADOR
ORGÃO CENTRAL DE PLANEJAMENTO - OCEPLAN

PROGRAMA DE EQUIPAMENTO DA ORLA MARÍTIMA
TRECHO MONT SERRAT

FICHA Nº 251



RUA : Luiz Tarquinio

Nº : 109

QUALIDADE : BOA X MÉDIA _____ RUIM _____

USO : Residencial

Nº DE PAVIMENTOS : SUPERIOR 3 INFERIOR _____



PREFEITURA DA CIDADE DO SALVADOR
ORGÃO CENTRAL DE PLANEJAMENTO - OCEPLAN

PROGRAMA DE EQUIPAMENTO DA ORLA MARÍTIMA
TRECHO MONT SERRAT

FICHA Nº 252



RUA : LUIZ TARQUINIO

Nº : 107

QUALIDADE : BOA _____ MÉDIA RUIM _____

USO : Residencial

Nº DE PAVIMENTOS : SUPERIOR 1 INFERIOR _____

PREFEITURA DA CIDADE DO SALVADOR
ORGÃO CENTRAL DE PLANEJAMENTO - OCEPLAN

PROGRAMA DE EQUIPAMENTO DA ORLA MARÍTIMA
TRECHO MONT SERRAT

FICHA Nº 253



RUA : LUIZ TARQUINIO

Nº : 105

QUALIDADE : BOA MÉDIA X RUIM

USO : Residenciais

Nº DE PAVIMENTOS : SUPERIOR 1 INFERIOR

PREFEITURA DA CIDADE DO SALVADOR
ORÇÃO CENTRAL DE PLANEJAMENTO - OCEPLAN

PROGRAMA DE EQUIPAMENTO DA ORLA MARÍTIMA
TRECHO MONT SERRAT

FICHA Nº 254



RUA : LUIZ TARQUINIO

Nº : 103

QUALIDADE : BOA x MÉDIA RUIM

USO : Residencial e Comercial - Padarias

Nº DE PAVIMENTOS : SUPERIOR 2 INFERIOR



PREFEITURA DA CIDADE DO SALVADOR
ORGÃO CENTRAL DE PLANEJAMENTO - OCEPLAN

PROGRAMA DE EQUIPAMENTO DA ORLA MARÍTIMA
TRECHO MONT SERRAT

FICHA Nº 255



RUA : LUIZ TERQUINIO / Polidório Bittencourt

Nº : 99

QUALIDADE : BOA x MÉDIA _____ RUIM _____

USO : Comercial _____ Souza Cruz

Nº DE PAVIMENTOS : SUPERIOR 2 INFERIOR _____

PREFEITURA DA CIDADE DO SALVADOR
ORGÃO CENTRAL DE PLANEJAMENTO - OCEPLAN

PROGRAMA DE EQUIPAMENTO DA ORLA MARÍTIMA
TRECHO MONT SERRAT

FICHA Nº 256



RUA : LUIZ TATQUINIO / Pça Boa Visgem

Nº : 92 A e B - 94 A e B - 96

QUALIDADE : BOA MÉDIA X RUIM

USO : Residencial e Comercial - LAVANDERIA, Bar

Nº DE PAVIMENTOS : SUPERIOR 4 INFERIOR



PREFEITURA DA CIDADE DO SALVADOR
ORÇÃO CENTRAL DE PLANEJAMENTO - OCEPLAN

PROGRAMA DE EQUIPAMENTO DA ORLA MARÍTIMA
TRECHO MONT SERRAT

FICHA Nº 257



RUA : LUIZ TARQUINIO

Nº : 80

QUALIDADE : BOA _____ MÉDIA _____ RUIM _____

USO : INDUSTRIAL

Nº DE PAVIMENTOS : SUPERIOR _____ INFERIOR _____



PREFEITURA DA CIDADE DO SALVADOR
ORGÃO CENTRAL DE PLANEJAMENTO - OCEPLAN

PROGRAMA DE EQUIPAMENTO DA ORLA MARÍTIMA
TRECHO MONT SERRAT

FICHA Nº 258



RUA : Luiz Tarquinio

Nº : 76

QUALIDADE : BOA MÉDIA X RUIM

USO : Comercial

Nº DE PAVIMENTOS : SUPERIOR 1 INFERIOR



PREFEITURA DA CIDADE DO SALVADOR
ORGÃO CENTRAL DE PLANEJAMENTO - OCEPLAN

PROGRAMA DE EQUIPAMENTO DA ORLA MARÍTIMA
TRECHO MONT SERRAT

FICHA Nº 259

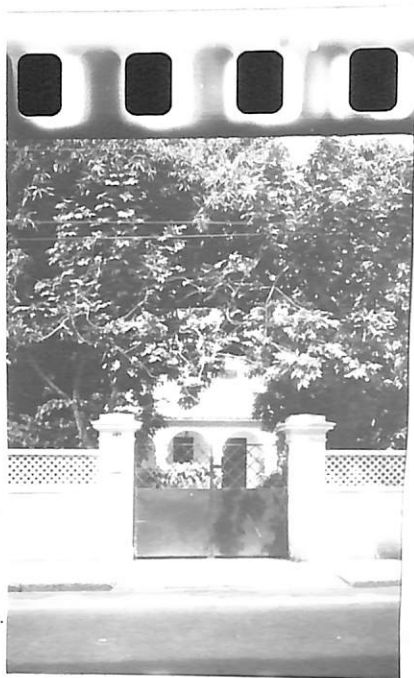

RUA : Luiz Tarquinio

Nº : 74

QUALIDADE : BOA x MÉDIA _____ RUIM _____

USO : Residenciais

Nº DE PAVIMENTOS : SUPERIOR 2 INFERIOR _____

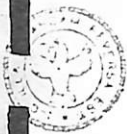

PREFEITURA DA CIDADE DO SALVADOR
ORGÃO CENTRAL DE PLANEJAMENTO - OCEPLAN

PROGRAMA DE EQUIPAMENTO DA ORLA MARÍTIMA
TRECHO MONT SERRAT

FICHA Nº 260



RUA : Luiz Tarquinio

Nº : 70

QUALIDADE : BOA _____ MÉDIA RUIM _____

USO : Residenciais

Nº DE PAVIMENTOS : SUPERIOR 1 INFERIOR _____



PREFEITURA DA CIDADE DO SALVADOR
ORGÃO CENTRAL DE PLANEJAMENTO - OCEPLAN

PROGRAMA DE EQUIPAMENTO DA ORLA MARÍTIMA
TRECHO MONT SERRAT

FICHA Nº 261



RUA : Luiz Tarquínio

Nº : 72

QUALIDADE : BOA MÉDIA X RUIM

USO : Comercial

Nº DE PAVIMENTOS : SUPERIOR 1 INFERIOR



PREFEITURA DA CIDADE DO SALVADOR
ORGÃO CENTRAL DE PLANEJAMENTO - OCEPLAN

PROGRAMA DE EQUIPAMENTO DA ORLA MARÍTIMA
TRECHO MONT SERRAT

FICHA Nº 262



RUA : Luiz Tarquinio

Nº : 68

QUALIDADE : BOA MÉDIA X RUIM

USO : Comercial

Nº DE PAVIMENTOS : SUPERIOR 1 INFERIOR



PREFEITURA DA CIDADE DO SALVADOR
ORGÃO CENTRAL DE PLANEJAMENTO - OCEPLAN

PROGRAMA DE EQUIPAMENTO DA ORLA MARÍTIMA
TRECHO MONT SERRA

FICHA Nº 263



RUA : LUIZ TRIGUNIO / ENG. Manoel Inacio Bastos

Nº : 66

QUALIDADE : BOA MÉDIA X RUIM

USO : Comercial

Nº DE PAVIMENTOS : SUPERIOR 1 INFERIOR

PREFEITURA DA CIDADE DO SALVADOR
ORGÃO CENTRAL DE PLANEJAMENTO - OCEPLAN

PROGRAMA DE EQUIPAMENTO DA ORLA MARÍTIMA
TRECHO MONT SERRAT

FICHA Nº 264



RUA : ENG. MANOEL INACIO BASTOS / RUA DO CAIS

Nº : 13

QUALIDADE : BOA _____ MÉDIA RUIM _____

USO : Residencial

Nº DE PAVIMENTOS : SUPERIOR 2 INFERIOR _____



PREFEITURA DA CIDADE DO SALVADOR
ORGÃO CENTRAL DE PLANEJAMENTO - OCEPLAN

PROGRAMA DE EQUIPAMENTO DA ORLA MARÍTIMA
TRECHO MONT SERRAT

FICHA Nº 265



RUA : S/NOME — beirando o CAIS

Nº : 15

QUALIDADE : BOA _____ MÉDIA X RUIM _____

USO : Residência

Nº DE PAVIMENTOS : SUPERIOR 1 INFERIOR _____

PREFEITURA DA CIDADE DO SALVADOR
ORGÃO CENTRAL DE PLANEJAMENTO - OCEPLAN

PROGRAMA DE EQUIPAMENTO DA ORLA MARÍTIMA
TRECHO MONT SERRAT

FICHA Nº 266



RUA : S/NOME — BEIRANDO O CAIS

Nº : FUNDOS DE CASA

QUALIDADE : BOA _____ MÉDIA _____ RUIM _____

USO :

Nº DE PAVIMENTOS : SUPERIOR 1 INFERIOR _____



PREFEITURA DA CIDADE DO SALVADOR
ORGÃO CENTRAL DE PLANEJAMENTO - OCEPLAN

PROGRAMA DE EQUIPAMENTO DA ORLA MARÍTIMA
TRECHO MONT SERRAT

FICHA Nº 267



RUA : Eng. Manoel Inácio Bastos

Nº : 11

QUALIDADE : BOA _____ MÉDIA x RUIM _____

USO : Residencial

Nº DE PAVIMENTOS : SUPERIOR 1 INFERIOR _____



PREFEITURA DA CIDADE DO SALVADOR
ORÇÃO CENTRAL DE PLANEJAMENTO - OCEPLAN

PROGRAMA DE EQUIPAMENTO DA ORLA MARÍTIMA
TRECHO MONT SERRAT

FICHA Nº 268



RUA : Eng. Manoel Inacio Bastos

Nº : 9

QUALIDADE : BOA MÉDIA _____ RUIM _____

USO : Residenciais

Nº DE PAVIMENTOS : SUPERIOR 2 INFERIOR _____



PREFEITURA DA CIDADE DO SALVADOR
ORGÃO CENTRAL DE PLANEJAMENTO - OCEPLAN

PROGRAMA DE EQUIPAMENTO DA ORLA MARÍTIMA
TRECHO MONT SERRAT

FICHA Nº 269



RUA : ENG. MANOEL INACIO BASTOS

Nº : 7

QUALIDADE : BOA MÉDIA x RUIM

USO : Residenciais

Nº DE PAVIMENTOS : SUPERIOR 1 INFERIOR

PREFEITURA DA CIDADE DO SALVADOR
ORGÃO CENTRAL DE PLANEJAMENTO - OCEPLAN

PROGRAMA DE EQUIPAMENTO DA ORLA MARÍTIMA
TRECHO MONT SERRAT

FICHA Nº 270



RUA : Eng. Manoel Inácio Bastos

Nº : 5

QUALIDADE : BOA _____ MÉDIA x _____ RUIM _____

USO : Residencial

Nº DE PAVIMENTOS : SUPERIOR 1 _____ INFERIOR _____



PREFEITURA DA CIDADE DO SALVADOR
ORGÃO CENTRAL DE PLANEJAMENTO - OCEPLAN

PROGRAMA DE EQUIPAMENTO DA ORLA MARÍTIMA
TRECHO MONT SERRAT

FICHA Nº 271



RUA : Eng. Manoel Inácio Bastos

Nº : 3

QUALIDADE : BOA MÉDIA x RUIM

USO : Residencial

Nº DE PAVIMENTOS : SUPERIOR 1 INFERIOR

PREFEITURA DA CIDADE DO SALVADOR
ORGÃO CENTRAL DE PLANEJAMENTO - OCEPLAN

PROGRAMA DE EQUIPAMENTO DA ORLA MARÍTIMA
TRECHO MONT SERRAT

FICHA Nº 272



RUA : Eng. Manoel Inácio Bastos

Nº : 1

QUALIDADE : BOA _____ MÉDIA x RUIM _____

USO : Residenciais

Nº DE PAVIMENTOS : SUPERIOR 1 INFERIOR _____



PREFEITURA DA CIDADE DO SALVADOR
ORGÃO CENTRAL DE PLANEJAMENTO - OCEPLAN

PROGRAMA DE EQUIPAMENTO DA ORLA MARÍTIMA
TRECHO MONT SERRAT

FICHA Nº 273



RUA : ENG. MANOEL INACIO BASTOS

Nº : FUNDOS DE CASA - JUNTO AO Nº 1

QUALIDADE : BOA MÉDIA X RUIM

USO :

Nº DE PAVIMENTOS : SUPERIOR 1 INFERIOR

PREFEITURA DA CIDADE DO SALVADOR
ORGÃO CENTRAL DE PLANEJAMENTO - OCEPLAN

PROGRAMA DE EQUIPAMENTO DA ORLA MARÍTIMA
TRECHO MONT SERRAT

FICHA Nº 274



RUA : Rio Subaé

Nº : 15

QUALIDADE : BOA MÉDIA x RUIM

USO : Residencial e Ateliê

Nº DE PAVIMENTOS : SUPERIOR 2 INFERIOR



PREFEITURA DA CIDADE DO SALVADOR
ORGÃO CENTRAL DE PLANEJAMENTO - OCEPLAN

PROGRAMA DE EQUIPAMENTO DA ORLA MARÍTIMA
TRECHO MONT SERRAT

FICHA Nº 275



RUA : Rio Subaé

Nº : 17

QUALIDADE : BOA X MÉDIA _____ RUIM _____

USO : Residenciais

Nº DE PAVIMENTOS : SUPERIOR 2 INFERIOR _____



PREFEITURA DA CIDADE DO SALVADOR
ORGÃO CENTRAL DE PLANEJAMENTO - OCEPLAN

PROGRAMA DE EQUIPAMENTO DA ORLA MARÍTIMA
TRECHO MONT SERRAT

FICHA Nº 276



RUA : Rio Subsé

Nº : 17A

QUALIDADE : BOA X MÉDIA _____ RUIM _____

USO : Residencial

Nº DE PAVIMENTOS : SUPERIOR 2 INFERIOR _____