



DIÁRIO OFICIAL DO MUNICÍPIO

SALVADOR • BAHIA • TERÇA-FEIRA,
03 DE JANEIRO DE 2023
ANO XXXVI | N° 8.445

P R E F E I T U R A M U N I C I P A L D E S A L V A D O R

SUMÁRIO

EXECUTIVO	2
DECRETOS NUMERADOS	2
DECRETOS SIMPLES	5
CASA CIVIL - CC	6
AGÊNCIA REGULADORA E FISCALIZADORA DOS SERVIÇOS PÚBLICOS DE SALVADOR - ARSAL	6
SECRETARIA MUNICIPAL DA FAZENDA - SEFAZ	6
SECRETARIA MUNICIPAL DA EDUCAÇÃO - SMED	6
SECRETARIA MUNICIPAL DA SAÚDE - SMS	8
SECRETARIA MUNICIPAL DE PROMOÇÃO SOCIAL, COMBATE À POBREZA, ESPORTES E LAZER - SEMPRE	8
SECRETARIA MUNICIPAL DE POLÍTICAS PARA MULHERES, INFÂNCIA E JUVENTUDE - SPMJ	8
SECRETARIA MUNICIPAL DE DESENVOLVIMENTO URBANO - SEDUR	10
FUNDAÇÃO MÁRIO LEAL FERREIRA - FMLF	10
SECRETARIA MUNICIPAL DE CULTURA E TURISMO - SECULT	10
FUNDAÇÃO GREGÓRIO DE MATTOS - FGM	10
SECRETARIA MUNICIPAL DE MOBILIDADE - SEMOB	10
SUPERINTENDÊNCIA DO TRÂNSITO DO SALVADOR - TRANSALVADOR	10
LICITAÇÕES	15
SECRETARIA MUNICIPAL DA EDUCAÇÃO - SMED	15
SECRETARIA MUNICIPAL DA SAÚDE - SMS	15
SECRETARIA MUNICIPAL DE CULTURA E TURISMO - SECULT	16
SECRETARIA MUNICIPAL DE ORDEM PÚBLICA - SEMOP	16
SECRETARIA DE INFRAESTRUTURA E OBRAS PÚBLICAS - SEINFRA	16
CONTRATOS	17
SECRETARIA MUNICIPAL DA SAÚDE - SMS	17
SECRETARIA MUNICIPAL DE DESENVOLVIMENTO URBANO - SEDUR	18
FUNDAÇÃO MÁRIO LEAL FERREIRA - FMLF	18
SECRETARIA MUNICIPAL DE CULTURA E TURISMO - SECULT	18
EMPRESA SALVADOR TURISMO - SALTUR	18
EDITAIS	18
SECRETARIA MUNICIPAL DA FAZENDA - SEFAZ	18
SECRETARIA MUNICIPAL DE GESTÃO - SEMGE	19
SECRETARIA MUNICIPAL DA SAÚDE - SMS	88

EXECUTIVO**DECRETOS NUMERADOS****DECRETO Nº 36.533 de 02 de janeiro de 2023**

Aprova a estrutura organizacional da Secretaria Municipal de Gestão - SEMGE.

O PREFEITO DO MUNICÍPIO DE SALVADOR, CAPITAL DO ESTADO DA BAHIA, no uso de suas atribuições,

DECRETA:

Art. 1º Fica aprovada a estrutura organizacional da Secretaria Municipal de Gestão - SEMGE, alterada em decorrência das modificações introduzidas pela Lei Complementar nº 084, de 22 de dezembro de 2022, que passa a ser a constante deste ato.

CAPÍTULO I**DA SECRETARIA MUNICIPAL DE GESTÃO - SEMGE**

Art. 2º A Secretaria Municipal de Gestão - SEMGE, com a finalidade formular, planejar, coordenar, executar, acompanhar e avaliar as políticas públicas de gestão de pessoas e dos recursos logísticos, de propor a padronização institucional, bem como de gerir a previdência dos servidores municipais e a estrutura organizacional da Administração Municipal, tem a seguinte estrutura organizacional:

I - Órgão Colegiado:

a) Conselho Gestor das Organizações Sociais - COGEOS.

II - Unidades Administrativas:

a) Gabinete do Secretário.

1. Subsecretaria:

1.1. Núcleo de Execução Orçamentária e Financeira - NOF;

1.2. Núcleo de Tecnologia da Informação - NTI;

1.3. Coordenadoria Administrativa:

1.3.2. Setor de Gestão de Pessoas - SEGEP;

1.3.3. Setor de Gestão de Materiais e Patrimônio - SEGEM;

1.3.4. Setor de Gestão de Serviços - SEGES;

1.3.5. Setor de Atendimento ao Público - SEATE;

1.3.6. Setor de Gestão de Contratos Setoriais - SESET;

1.3.7. Setor de Gestão de Arquivo Administrativo - SECAD.

2. Assessoria de Gestão;

3. Gerência Central de Projetos:

3.1. Coordenadoria de Interlocução e Qualidade.

4. Gerência Central de Processos;

5. Gerência Central de Monitoramento de Gastos Públicos;

6. Gerência Central de Normas e Estrutura Organizacional:

6.1. Coordenadoria Central de Atos Normativos:

6.2. Setor de Gestão da Estrutura Organizacional.

7. Diretoria de Gestão de Pessoas:

7.1. Setor de Informações Trabalhistas;

7.2. Setor de Atendimento ao TCM;

7.3. Setor de Gestão do Sistema de Pessoas;

7.4. Setor de Relacionamento Técnico;

7.5. Gerência Central de Políticas de Pessoas:

7.5.1. Coordenadoria Central de Gestão do Desenvolvimento de Pessoas:

7.5.1.1. Setor de Educação Corporativa;

7.5.1.2. Setor de Desenvolvimento de Pessoas;

7.5.1.3. Setor de Gestão do Desempenho de Pessoas.

7.5.2. Coordenadoria Central de Gestão de Benefícios:

7.5.2.1. Setor de Gestão do Plano de Saúde;

7.5.2.2. Setor de Gestão de Benefício Educacional.

7.5.3. Coordenadoria Central de Gestão de Carreiras e Estágio:

7.5.3.1. Setor de Provimento de Pessoal;

7.5.3.2. Setor de Carreira e Movimentação de Pessoal;

7.5.3.3. Setor de Gestão de Estágio.

7.6. Gerência Central de Administração de Pessoas:

7.6.1. Coordenadoria Central de Informações Funcionais:

7.6.1.1. Setor de Cadastro Funcional;

7.6.1.2. Setor de Gestão Documental do Servidor;

7.6.1.3. Setor de Ingressos e Egressos;

7.6.1.4. Setor de Cessão de Pessoal.

7.6.2. Coordenadoria Central de Gestão da Folha de Pagamento:

7.6.2.1. Setor de Acompanhamento da Elaboração da Folha de Pagamento;

7.6.2.2. Setor de Obrigações Acessórias da Folha.

7.7. Gerência Central de Segurança, Medicina e Saúde Ocupacional:

7.7.1. Coordenadoria de Inspeção e Conformidade Legal:

7.7.1.1. Subcoordenadoria de Inspeção e Auditoria;

7.7.1.2. Subcoordenadoria de Contingência de Segurança e Saúde Ocupacional.

7.7.2. Coordenadoria Central de Gestão Integrada de Segurança e Saúde Ocupacional;

7.7.2.1. Subcoordenadoria de Gerenciamento e Controle de Riscos Ambientais;

7.7.2.2. Subcoordenadoria de Monitoramento e Desempenho de Segurança e Saúde Ocupacional.

7.7.3. Coordenadoria Central de Perícia Médica.

7.7.3.1. Subcoordenadoria de Perícia Médica;

7.7.3.2. Subcoordenadoria de Avaliação e Concessão de Benefícios.

8. Diretoria de Logística e Patrimônio:

8.1. Setor de Gestão de Documentação e Comunicação;

8.2. Gerência Central de Gestão de Serviços:

8.2.1. Coordenadoria Central de Gestão de Serviços Corporativos:

8.2.1.1. Setor de Análise e Controle de Contas;

8.2.1.2. Setor de Telecomunicação;

8.2.1.3. Setor de Fiscalização e Otimização de Serviços.

8.2.2. Coordenadoria Central de Gestão de Frota:

8.2.2.1. Setor de Controle de Abastecimento de Veículos;

8.2.2.2. Setor de Gerenciamento da Frota de Veículos.

8.3. Gerência Central de Gestão de Contratos:

8.3.1. Coordenadoria Central de Gestão de Contratos:

8.3.1.1. Setor de Elaboração, Renovação e Atualização de Contratos;

8.3.1.2. Setor de Cadastro, Controle e Otimização de Contratos;

8.3.1.3. Setor de Controle Financeiro de Contratos;

8.3.1.4. Setor de Fiscalização e Avaliação de Contratos.

8.3.2. Coordenadoria Central de Administração de Imóveis:

8.3.2.1. Setor de Gestão de Contratos de Locação de Imóveis de Uso Administrativo.

8.4. Gerência Central de Material e Patrimônio:

8.4.1. Coordenadoria Central de Aquisição de Materiais e Contratação de Serviços:

8.4.1.1. Setor de Aquisições e Contratações Diretas;

8.4.1.2. Setor de Administração do Registro de Preços.

8.4.2. Coordenadoria Central de Cadastro e Movimentação de Materiais:

8.4.2.1. Setor de Padronização e Cadastro de Materiais e Equipamentos;

8.4.2.2. Setor de Banco de Preços.

8.4.3. Coordenadoria Central de Controle de Bens Móveis:

8.4.3.1. Setor de Controle de Bens Patrimoniais Móveis;

8.4.3.2. Setor de Inspeção de Bens Patrimoniais Móveis;

8.4.3.3. Setor de Alienação e Redistribuição de Bens Patrimoniais Móveis.

8.4.4. Coordenadoria Central do Centro de Logística:

8.4.4.1. Setor de Controle e Logística de Materiais;

8.4.4.2. Setor de Análise e Informação.

9. Diretoria de Previdência:

9.1. Órgãos Colegiados:

9.1.1. Conselho Municipal da Previdência do Servidor - COMPRES;

9.1.2. Conselho Fiscal do Fundo Municipal da Previdência do Servidor;

9.1.3. Comitê de Investimentos.

9.2. Ouvidoria Setorial do FUMPRES;

9.3. Assessoria Especial de Informações e Apoio aos Conselhos;

9.4. Assessoria da Diretoria de Previdência;

9.5. Assessoria de Compensação Previdenciária:

9.5.1. Setor de Créditos Previdenciários.

9.6. Assessoria de Apoio da Gestão do RPPS e RPC;

9.7. Unidade de Contabilidade e Gestão dos Recursos do RPPS;

9.8. Unidade de Apoio Técnico

9.9. Gerência de Controle de Processos e Avaliação de Riscos:

9.9.1. Unidade de Controle Interno.

9.10. Gerência de Acompanhamento da Previdência Complementar:

9.10.1. Assessoria de Acompanhamento da Previdência Complementar.

9.11. Gerência de Assistência Administrativa e Financeira:

9.11.1. Unidade de Arrecadação Financeira:

9.11.1.1. Setor de Controle Contábil.

9.11.2. Coordenadoria da Dívida Ativa Previdenciária e do Patrimônio;

9.11.3. Coordenadoria de Execução e Controle Orçamentário Financeiro.

9.12. Gerência de Previdência:

9.12.1. Setor de Cadastro e Orientação;

9.12.2. Coordenadoria de Folha de Pagamentos de Benefícios Previdenciários:

9.12.2.1. Setor de Elaboração da Folha de Pagamento do FUMPRES.

9.12.3. Coordenadoria de Benefícios:

9.12.3.1. Setor de Aposentadoria;

9.12.3.2. Setor de Pensão;

9.12.3.3. Setor de Assistência Social

§1º Os Órgãos Colegiados mencionados neste artigo, têm sua organização e funcionamento definidos em legislação própria.

§2º O Conselho Municipal da Previdência do Servidor - COMPRES e o Conselho Fiscal do Fundo Municipal da Previdência do Servidor ficam regimentalmente vinculados à Diretoria de Previdência em razão da especificidade técnica de seus respectivos objetos.

§3º O Comitê de Investimentos, criado pela Lei Complementar nº 067, de 31 de maio de 2017, e regimentalmente vinculado à Diretoria de Previdência, encontra-se em conformidade com as disposições constantes da Portaria nº 9.907, de 14 de abril de 2020, do Ministério da Economia/Secretaria Especial de Previdência e Trabalho.

§4º A Secretaria Municipal de Gestão - SEMGE contará com assessoramento jurídico, que lhe será prestado pela Representação da Procuradoria Geral do Município do Salvador - RPGMS, conforme disposto no art. 5º da Lei Complementar nº 03, de 15 de março de 1991.

CAPÍTULO II

DISPOSIÇÕES FINAIS

Art. 3º Os Cargos em Comissão e as Funções de Confiança de que trata este Decreto são os constantes nos Anexos I e II.

Art. 4º O Núcleo de Tecnologia da Informação - NTI, vincula-se tecnicamente ao Órgão responsável pelas políticas públicas relativas às Tecnologias de Informação e Comunicação-TIC no município e administrativamente à SEMGE.

Art. 5º A Secretaria Municipal de Gestão - SEMGE, submeterá à aprovação do Prefeito, no prazo de 120 (cento e vinte) dias, a contar da publicação deste Decreto, o seu regimento, devidamente revisado e compatibilizado com as modificações realizadas.

Art. 6º Ficam vedadas novas designações para ocupar o cargo comissionado de Motorista de Gabinete, Grau 50, do Quadro de Cargos Comissionados, considerando a sua extinção por vacância, conforme estabelecido na Lei nº 9.508, de 11 de fevereiro de 2020.

Art. 7º Este Decreto entra em vigor na data da sua publicação.

GABINETE DO PREFEITO DO MUNICÍPIO DO SALVADOR, em 02 de janeiro de 2023.

BRUNO SOARES REIS
Prefeito

JÚLIO FON SIMÕES
Secretário de Governo em exercício

THIAGO MARTINS DANTAS
Secretário Municipal de Gestão

ANEXO I

SECRETARIA MUNICIPAL DE GESTÃO - SEMGE
QUADRO DE CARGOS EM COMISSÃO

GRAU	QT.	DENOMINAÇÃO	VINCULAÇÃO
Especial	01	Secretário	Gabinete do Secretário
58	01	Subsecretário	Subsecretaria
			Diretoria de Gestão de Pessoas
			Diretoria de Logística e Patrimônio
	03	Diretor Geral	Diretoria de Previdência
57	01	Assessor Especial IV	Diretoria de Previdência
	01	Assessor Chefe II	Assessoria de Gestão
	01	Assessor Especial III	Assessoria Especial de Informações e Apoio aos Conselhos
	01	Coordenador III	Coordenadoria Administrativa
	01	Gerente de Projetos Estratégicos II	Diretoria de Previdência
	09	Gerente Central Sistêmico de Gestão II	Gerência Central de Monitoramento de Gastos Públicos
			Gerência Central de Normas e Estrutura Organizacional
			Gerência Central de Políticas de Pessoas
			Gerência Central de Administração de Pessoas
			Gerência Central de Segurança, Medicina e Saúde Ocupacional
			Gerência Central de Gestão de Serviços
Gerência Central de Gestão de Contratos			
Gerência Central de Material e Patrimônio			
03	Gerente IV	Gerência de Acompanhamento da Previdência Complementar	
03	Gerente IV	Gerência de Controle de Processos e Avaliação de Riscos	
		Gerência de Assistência Administrativa e Financeira	
		Gerência de Previdência	
01	Ouvidor Setorial	Ouvidoria Setorial do FUMPRES	
56	07	Assessor Especial II	Subsecretaria (02)
			Assessoria da Diretoria de Previdência
			Assessoria de Compensação Previdenciária
			Assessoria de Apoio da Gestão do RPPS e RPC
			Unidade de Controle Interno
02	Gerente Central Sistêmico de Gestão I	Assessoria de Acompanhamento da Previdência Complementar	
		Gerência Central de Projetos	
55	03	Assessor do Secretário II	Gerência Central de Processos
			Subsecretaria
	02	Assessor de Projetos	Subsecretaria
			Unidade de Arrecadação Financeira
	16	Coordenador Central Sistêmico de Gestão	Coordenadoria Central de Atos Normativos
			Coordenadoria Central de Gestão do Desenvolvimento de Pessoas
			Coordenadoria Central de Gestão de Benefícios
			Coordenadoria Central de Gestão de Carreiras e Estágio
			Coordenadoria Central de Informações Funcionais
			Coordenadoria Central de Gestão da Folha de Pagamento
			Coordenadoria Central de Gestão Integrada de Segurança e Saúde Ocupacional
			Coordenadoria Central de Perícia Médica
			Coordenadoria Central de Gestão de Serviços Corporativos
			Coordenadoria Central de Gestão de Frota

ANEXO II

SECRETARIA MUNICIPAL DE GESTÃO - SEMGE
QUADRO DE FUNÇÕES DE CONFIANÇA

			Coordenadoria Central de Gestão de Contratos
			Coordenadoria Central de Administração de Imóveis
			Coordenadoria Central de Aquisição de Materiais e Contratação de Serviços
			Coordenadoria Central de Cadastro e Movimentação de Materiais
			Coordenadoria Central de Controle de Bens Móveis
			Coordenadoria Central do Centro de Logística
	05	Coordenador II	Unidade de Apoio Técnico
			Coordenadoria de Inspeção e Conformidade Legal
			Unidade de Contabilidade e Gestão dos Recursos do RPPS
			Coordenadoria de Folha de Pagamentos de Benefícios Previdenciários
			Coordenadoria de Benefícios
	02	Gestor de Núcleo II	Núcleo de Execução Orçamentária e Financeira
			Núcleo de Tecnologia da Informação
54	02	Assessor Central de Gestão	Diretoria de Gestão de Pessoas
	03	Coordenador I	Coordenadoria de Interlocução e Qualidade
			Coordenadoria da Dívida Ativa Previdenciária e do Patrimônio
			Coordenadoria de Execução e Controle Orçamentário Financeiro
	02	Gestor de Processos	Gerência Central de Processos
			Gerência Central de Monitoramento de Gastos Públicos
	02	Gestor de Projetos	Gerência Central de Projetos
			Gerência Central de Normas e Estrutura Organizacional
53	17	Assessor Técnico	Subsecretaria (03)
			Gerência Central de Normas e Estrutura Organizacional
			Diretoria de Gestão de Pessoas
			Diretoria de Logística e Patrimônio (02)
			Diretoria de Previdência (04)
			Gerência de Controle de Processos e Avaliação de Riscos
			Gerência de Assistência Administrativa e Financeira
			Gerência de Previdência
			Coordenadoria de Benefícios (02)
			Gerência Central de Segurança, Medicina e Saúde Ocupacional
	06	Subcoordenador II	Subcoordenadoria de Inspeção e Auditoria
			Subcoordenadoria de Contingência de Segurança e Saúde Ocupacional
			Subcoordenadoria de Gerenciamento e Controle de Riscos Ambientais
			Subcoordenadoria de Monitoramento e Desempenho de Segurança e Saúde Ocupacional
			Subcoordenadoria de Perícia Médica
			Subcoordenadoria de Avaliação e Concessão de Benefícios
51	21	Assistente Especial II	Subsecretaria
	02	Secretário de Gabinete	Subsecretaria
50	21	Assistente Especial I	Subsecretaria
	02	Motorista de Gabinete	Subsecretaria

GRAU	QT.	DENOMINAÇÃO	VINCULAÇÃO
65	39	Chefe de Setor Sistêmico de Gestão	Setor de Atendimento ao Público
			Setor de Gestão de Arquivo Administrativo
			Setor de Gestão da Estrutura Organizacional
			Setor de Informações Trabalhistas
			Setor de Atendimento ao TCM
			Setor de Gestão do Sistema de Pessoas
			Setor de Relacionamento Técnico
			Setor de Educação Corporativa
			Setor de Desenvolvimento de Pessoas
			Setor de Gestão do Desempenho de Pessoas
			Setor de Gestão do Plano de Saúde
			Setor de Gestão de Benefício Educacional
			Setor de Provimento de Pessoal
			Setor de Carreira e Movimentação de Pessoal
			Setor de Gestão de Estágio
			Setor de Cadastro Funcional
			Setor de Gestão Documental do Servidor
			Setor de Ingressos e Egressos
			Setor de Cessão de Pessoal
			Setor de Acompanhamento da Elaboração da Folha de Pagamento
			Setor de Obrigações Acessórias da Folha
			Setor de Gestão de Documentação e Comunicação
			Setor de Análise e Controle de Contas
			Setor de Telecomunicação
			Setor de Fiscalização e Otimização de Serviços
			Setor de Elaboração, Renovação e Atualização de Contratos
			Setor de Cadastro, Controle e Otimização de Contratos
			Setor de Controle Financeiro de Contratos
			Setor de Fiscalização e Avaliação de Contratos
			Setor de Gestão de Contratos de Locação de Imóveis de Uso Administrativo
			Setor de Aquisições e Contratações Diretas
			Setor de Administração do Registro de Preços
			Setor de Padronização e Cadastro de Materiais e Equipamentos
			Setor de Banco de Preços
			Setor de Controle de Bens Patrimoniais Móveis
			Setor de Inspeção de Bens Patrimoniais Móveis
			Setor de Controle e Logística de Materiais
			Setor de Análise e Informação
			Setor de Elaboração da folha de pagamento do FUMPRES
	23	Supervisor Sistêmico de Gestão	Núcleo de Tecnologia da Informação (03)
			Diretoria de Gestão de Pessoas
			Gerência Central de Políticas de Pessoas (05)
			Gerência Central de Administração de Pessoas (07)
			Coordenadoria Central de Gestão de Serviços Corporativos (02)
			Coordenadoria Central de Gestão de Frota
			Coordenadoria Central de Gestão de Contratos (02)
			Diretoria de Previdência (02)
	15	Componente de Junta Médica	Gerência Central de Segurança, Medicina e Saúde Ocupacional
	07	Consultor de Gestão	Núcleo de Execução Orçamentária e Financeira
			Coordenadoria Administrativa (02)
			Gerência Central de Projetos
			Gerência Central de Normas e Estrutura Organizacional (03)

63	10	Chefe de Setor B	Setor de Gestão de Pessoas	
			Setor de Gestão de Materiais e Patrimônio	
			Setor de Gestão de Serviços	
			Setor de Gestão de Contratos Setoriais	
			Setor de Créditos Previdenciários	
			Setor de Controle Contábil	
			Setor de Cadastro e Orientação	
	17	Supervisor	Setor de Aposentadoria	
			Setor de Pensão	
			Setor de Assistência Social	
			Subsecretaria	
			Coordenadoria Administrativa	
			Diretoria de Previdência	
62	03	Chefe de Setor A	Setor de Controle de Abastecimento de Veículos	
			Setor de Gerenciamento da Frota de Veículos	
			Setor de Alienação e Redistribuição de Bens Patrimoniais Móveis	
	61	12	Secretário Administrativo	Subsecretaria
				Núcleo de Tecnologia da Informação
				Coordenadoria Administrativa
				Gerência Central de Políticas de Pessoas
				Gerência Central de Segurança, Medicina e Saúde Ocupacional
				Diretoria de Logística e Patrimônio (02)
				Diretoria de Previdência (03)
				Comissão Central Permanente de Licitação
				Comissão Central Permanente de Cadastro e Avaliação de Fornecedores
				Setor de Atendimento ao Público
07	Encarregado	Setor de Provimento de Pessoal		
		Setor de Cadastro Funcional		
		Gerência Central de Segurança, Medicina e Saúde Ocupacional		
		Coordenadoria Central de Perícia Médica		
		Setor de Controle de Abastecimento de Veículos		
		Setor de Alienação e Redistribuição de Bens Patrimoniais Móveis		

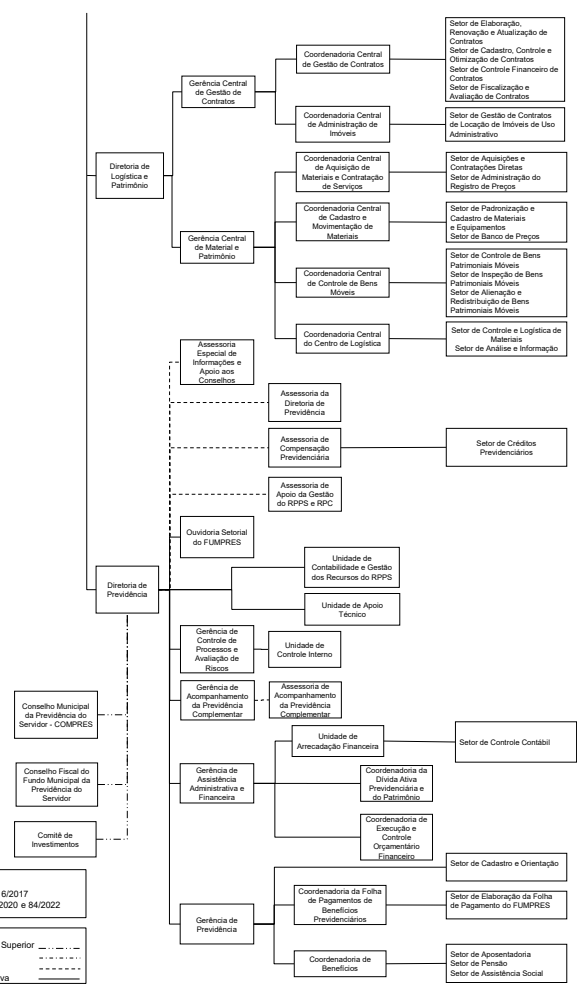

DECRETOS SIMPLES

DECRETO de 02 de janeiro de 2023

O PREFEITO DO MUNICÍPIO DO SALVADOR, CAPITAL DO ESTADO DA BAHIA, no uso de suas atribuições,

RESOLVE:

Exonerar, a pedido, **ALINE BRITO DE CASTRO SAMPAIO**, do cargo em comissão de Assessor Chefê II, da Assessoria de Gestão, da Secretaria Municipal de Gestão.

O PREFEITO DO MUNICÍPIO DO SALVADOR, CAPITAL DO ESTADO DA BAHIA, no uso de suas atribuições,

RESOLVE:

Exonerar, a pedido, **MÁRCIO LADEIA FERNANDES**, do cargo em comissão de Coordenador II, da Coordenadoria Administrativa, da Secretaria Municipal de Gestão.

O PREFEITO DO MUNICÍPIO DO SALVADOR, CAPITAL DO ESTADO DA BAHIA, no uso de suas atribuições,

RESOLVE:

Nomear **MÁRCIO LADEIA FERNANDES**, para exercer o cargo em comissão de Coordenador III, Grau 57, da Coordenadoria Administrativa, da Secretaria Municipal de Gestão.

GABINETE DO PREFEITO DO MUNICÍPIO DO SALVADOR, em 02 de janeiro de 2023.

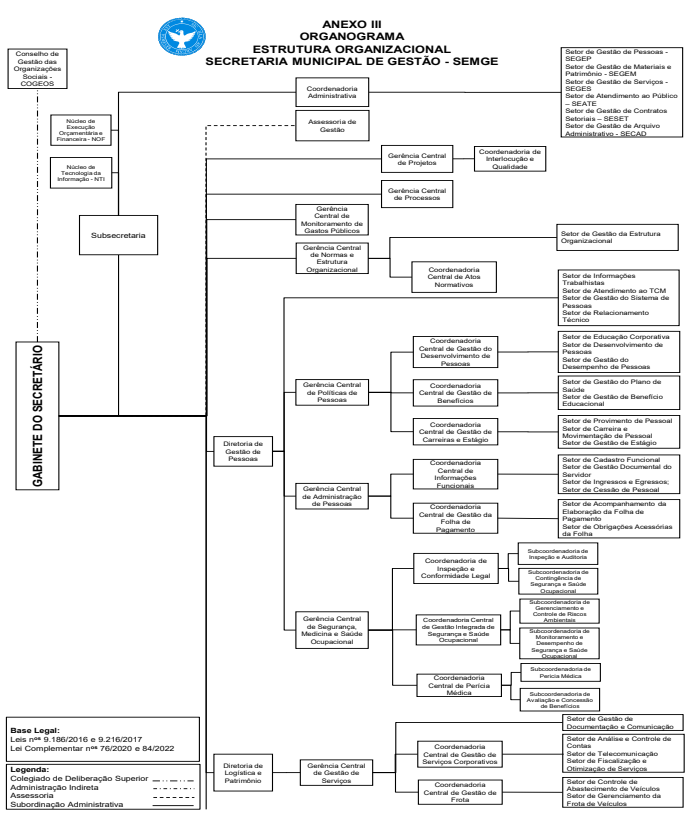

CASA CIVIL - CC**PORTARIA Nº 001/2023.**

O CHEFE DA CASA CIVIL, no uso de suas atribuições e com fundamento no inciso XI do art.11 do Regimento da Casa Civil, aprovado pelo Decreto 31.001/2019,

R E S O L V E:

Designar **SIMONE PORTO PRAZERES** matrícula nº 3117387, Gerente Projetos Estratégicos I, grau 55, da Chefia de Gabinete da Casa Civil, para, cumulativamente responder pelo Cargo em Comissão de Diretor Geral grau 58 do Gabinete de Planejamento Estratégico da Casa Civil, durante o afastamento legal do titular **CELSO TAVARES FERREIRA** matrícula nº 3162518, por motivo de férias, no período de 02.01.2023 a 31.01.2023.

GABINETE DO CHEFE DA CASA CIVIL em 02 de janeiro de 2023.

LUIZ ANTÔNIO VASCONCELLOS CARREIRA
Chefe da Casa Civil

Agência Reguladora e Fiscalizadora dos Serviços Públicos de Salvador - ARSAL**REPUBLICAÇÃO DA NOTIFICAÇÃO DO CANCELAMENTO DOS RESTOS A PAGAR NÃO PROCESSADOS**

Republicação devido a anulação da Nota de Empenho nº 2020NE000244 da empresa FIPECAFI. Publicado no dom de 30-12-2022

A ARSAL, Agência Reguladora e Fiscalizadora dos Serviços Públicos de Salvador, em cumprimento a Instrução Cameral nº 001/2016 1º C, esta Comissão Processante, devidamente constituída pela portaria 53/2022, em Diário Oficial do Município - D.O.M, nº 8.407, em 09 de novembro de 2022, apresenta os méritos para cancelamento dos Restos a Pagar não Processados - RPNP.

UNIDADE GESTORA		FONTE DE RECURSO	DOCUMENTO CONTÁBIL	CREDOR		SALDO A LIQUIDAR
CÓDIGO	NOME	CÓDIGO	EMPENHO	RAZÃO	CNPJ	R\$
246002	ARSAL	100000000	2020NE000138	FUNDACAO INSTITUTO DE PESQUISAS CONTABEIS, ATUARIAS E FINANCEIRAS - FIPECAFI	46.359.865/0001-40	8,00
246002	ARSAL	100000000	2020NE000244	FUNDACAO INSTITUTO DE PESQUISAS CONTABEIS, ATUARIAS E FINANCEIRAS - FIPECAFI	46.359.865/0001-40	368.876,68
246002	ARSAL	100000000	2021NE000018	EMPRESA DE TRANSPORTE APOTEOSE LTDA	66.455.536/0001-00	5.951,00
246002	ARSAL	100000000	2021NE000021	PA ARQUIVOS LTDA	34.409.656/0001-84	32,60
246002	ARSAL	100000000	2021NE000024	RENGEL RADIO TAXI LTDA	40.463.648/0001-19	500,00
246002	ARSAL	100000000	2021NE000028	TELEFONICA BRASIL S.A.	02.558.157/0001-62	200,00
246002	ARSAL	100000000	2021NE000032	TELEMAR NORTE LESTE S/A - EM RECUPERACAO JUDICIAL	33.000.118/0001-79	120,00
246002	ARSAL	100000000	2021NE000034	LEBRE TECNOLOGIA E INFORMATICA LTDA	41.986.662/0001-60	125,56
246002	ARSAL	100000000	2021NE000044	VIVERDE SERVICOS AMBIENTAIS EIRELI	08.115.568/0001-60	1.333,70
246002	ARSAL	100000000	2021NE000064	VIVERDE SERVICOS AMBIENTAIS EIRELI	08.115.568/0001-60	2.045,56
246002	ARSAL	100000000	2021NE000068	BRASPE EMPREENDIMENTOS E SERVICOS LTDA	03.595.040/0001-11	10.591,49
246002	ARSAL	100000000	2021NE000071	BRASPE EMPREENDIMENTOS E SERVICOS LTDA	03.595.040/0001-11	136,53
246002	ARSAL	100000000	2021NE000075	BRASPE EMPREENDIMENTOS E SERVICOS LTDA	03.595.040/0001-11	1.642,75
246002	ARSAL	100000000	2021NE 000117	SIMPRESS COMERCIO, LOCACAO E SERVICOS S/A	07.432.517/0001-07	23,25
246002	ARSAL	100000000	2021NE000134	VIVERDE SERVICOS AMBIENTAIS EIRELI	08.115.568/0001-60	2.037,06
246002	ARSAL	100000000	2021NE000139	COM TECH INFORMATICA LTDA	00.895.371/0001-89	164,00
246002	ARSAL	100000000	2021NE000140	COM TECH INFORMATICA LTDA	00.895.371/0001-89	878,92
246002	ARSAL	100000000	2021NE000155	TLD TELEDATA COM SERVICOS LTDA	33.927.849/0001-64	8,00
246002	ARSAL	100000000	2021NE000174	TARDANE LOGÍSTICA LTDA	13.150.147/0001-00	2.711,04
246002	ARSAL	100000000	2021NE000175	BRASPE EMPREENDIMENTOS E SERVICOS LTDA	03.595.040/0001-11	796,30
246002	ARSAL	100000000	2021NE000176	RUTIVAL DA SILVA	13.250.133/0001-68	1.243,00
246002	ARSAL	100000000	2021NE000194	SOLUÇÕES SERVICOS TERCEIRIZADAS LTDA	09.445.502/0001-09	19.454,30
246002	ARSAL	100000000	2021NE000200	APPA SERVICOS TEMPORARIOS E EFETIVOS LTDA	05.969.071/0001-10	749,57
246002	ARSAL	100000000	2021NE000218	UNENTEL SOLUÇÕES TECNOLOGIA LTDA	19.557.079/0001-84	393,04
246002	ARSAL	100000000	2021NE000219	OÍ MÓVEL S.A. - EM RECUPERACAO JUDICIAL	76.535.764/0001-43	200,00
246002	ARSAL	100000000	2021NE000222	OÍ MÓVEL S.A. - EM RECUPERACAO JUDICIAL	76.535.764/0001-43	500,00

UNIDADE GESTORA		FONTE DE RECURSO	DOCUMENTO CONTÁBIL	CREDOR		SALDO A LIQUIDAR
246002	ARSAL	100000000	2021NE000236	SOLUÇÕES SERVICOS TERCEIRIZADOS LTDA	09.445.502/0001-09	4.120,46
246002	ARSAL	100000000	2021NE000269	APPA SERVICOS TEMPORARIOS E EFETIVOS LTDA	05.969.071/0001-10	74,65
TOTAL						424.917,46

Salvador, 29 de novembro de 2022

GEAN PAULO OLIVEIRA PRATES
Diretor Presidente

SECRETARIA MUNICIPAL DA FAZENDA - SEFAZ

**DESPACHOS FINAIS DO CHEFE DO SETOR DE IMUNIDADE, ISENÇÃO,
INCENTIVO FISCAL E REGIMES ESPECIAIS - SEINF DA COORDENADORIA
DE TRIBUTAÇÃO E JULGAMENTO - CTJ, DELEGAÇÃO DE COMPETÊNCIA
PORTARIA Nº 002/2021, artigo 1º, I, "c"**

DEFIRO

Isenção da Taxa de Licença de Localização - TLL

Processo nº: 36434/2022
Interessado: ASSOCIAÇÃO CULTURAL COMUNITÁRIA DO ARENOSO
(Inscrição mobiliária (CGA) nº 371.153/001-80)

Salvador, 29 de dezembro de 2022.

SANDRA MARIA TRANCOSO BITENCOURT
Chefe do SEINF/CTJ

SECRETARIA MUNICIPAL DA EDUCAÇÃO - SMED**PORTARIA Nº 001/2023**

O SECRETÁRIO MUNICIPAL DE EDUCAÇÃO, no uso de suas atribuições, de acordo com o que estabelece o inciso XI, do art. 12, do Regimento da SMED, aprovado pelo Decreto nº 26.298 de 28 de Julho de 2015,

R E S O L V E:

Deferir, os processos de remoção dos professores abaixo relacionados, para as respectivas Unidades de Ensino, com efeito, a partir de 01 de fevereiro de 2023. Os professores devem comparecer às unidades de destino para assinatura dos encaminhamentos na data 01/02/2023.

PROCESSO	MATRÍCULA	SERVIDOR	UNIDADE DE ORIGEM	UNIDADE DE DESTINO	TURNOS
146474/2022	3069004	ADENISE MARIA DOS SANTOS FERREIRA	720- MUNICIPAL MARIA CONSTANÇA	748-GOVERNADOR ROBERTO SANTOS	2º
156941/2022	3134496	ALEXANDRE GEISLER DE BRITO LIRA	641- MUNICIPAL CELIA NOGUEIRA	740 - MARIA FELIPA	1º
150932/2022	3088198	ANA VANESKA SANTOS DE ALMEIDA	1140- ESCOLA LABORATORIO ESCOLAB COUTOS	0135- MUNICIPAL PERMINIO LEITE	1º/2º
150932/2022	3088198	ANA VANESKA SANTOS DE ALMEIDA	1117- MUNICIPAL ANFILOFIO DE CARVALHO	0128- MUNICIPAL TEREZINHA VAZ DA SILVEIRA	1º/2º (COMPLEMENTAR)
155963/2022	3094947	ANTONIO CARLOS ALVES DOS REIS	635- LAURA SALES DE ALMEIDA	654 - 25 DE JULHO	1º
156024/2022	3063007	ASMAN CRISTINA RALIN DE ANDRADE	218- APAE- ASS PAIS AMIGOS EXCEPCIONAIS	159- MUNICIPAL SANTA RITA	2º
145459/2022	3093340	CARLOS HUMBERTO DA PAIXAO BOLOGH JUNIOR	639- MUNICIPAL NOSSA SENHORA DA PAZ	1026 - ADAUTO PEREIRA DE SOUZA	1º (COMPLEMENTAR)
147286/2022	3115878	CASSIA MENESES DOS SANTOS	620- MUNICIPAL PADRE UGO MEREGALLI	1141- MUNICIPAL BOM JESUS	1º/2º
143420/2022	3129944	CLAUDIA FRANCA SIQUEIRA	952- MUNICIPAL ANDRE REBOUÇAS	658- CENTRO MUNICIPAL DE EDUCACAO INFANTIL CASTRO ALVES	1º/2º
148531/2022	3082017	CELINA BATALHA OLIVEIRA LIMA	515- MUNICIPAL TEODORO SAMPAIO	535- MUNICIPAL SAO DOMINGOS SAVIO	2º
142482/2022	3104064	DANIEL SOUSA TAMBUC	515 - TEODORO SAMPAIO	1003 - COMUNITARIA DE CANABRAVA	1º

PROCESSO	MATRÍCULA	SERVIDOR	UNIDADE DE ORIGEM	UNIDADE DE DESTINO	TURNO
154438/2022	3126822	DENISE SILVA DE ANDRADE	969- CENTRO MUNICIPAL DE EDUCACAO INFANTIL MARIO ALTENFELDER	158- CENTRO MUNICIPAL DE EDUCACAO INFANTIL NOSSA SENHORA DA VITORIA	1º/2º
145696/2022	3127180	DERILENE PINHEIRO SANTANA	1029- MUNICIPAL CRISTO REI	830- MUNICIPAL CASTELO BRANCO	1º (COMPLEMENTAR)
151345/2022	3072086	EDCARLA VIEIRA DE OLIVEIRA	1128- MUNICIPAL SÃO DOMINGO	1027- MUNICIPAL IRMA ELISA MARIA	1º/2º
154258/2022	3072086	EDILENE DA SILVA REIS DO CARMO	515- MUNICIPAL TEODORO SAMPAIO	548- MUNICIPAL IACY VAZ FAGUNDES	1º
142167/2022	3072125	ELANE CONCEICAO CERQUEIRA SANTOS	721- MUNICIPAL MAXIMINIANO DA ENCARNACAO	748- MUNICIPAL GOVERNADOR ROBERTO SANTOS	2º
156298/2022	3134520	ELIJALMA FERREIRA DAS MERCES	947- MUNICIPAL MARIA CONSTANCIA MORAES DE CARVALHO	406- MUNICIPAL DR MARCOS VINICIUS VILACA	1º/2º (COMPLEMENTAR)
161276/2022	3099384	ELISANGELA VIEIRA DOS SANTOS CONCEICAO	827- CECILIA MEIRELES	1005- MUNICIPAL CECY ANDRADE	2º
152937/2022	3081686	ELMA LUCIA PIRES DA SILVA CONCEICAO	635- MUNICIPAL LAURA SALES DE ALMEIDA	632- MUNICIPAL PEDRO VELOSO GORDILHO	1º
148368/2022	3091162	FABIOLA LOPES DE OLIVEIRA DOS SANTOS	927- MUNICIPAL DE ITACARANHA MANOEL FAUSTINO	966- MUNICIPAL DEPUTADO CRISTOVAO FERREIRA	1º/2º
157179/2022	3061374	FATIMA FALCI FERREIRA	141- MUNICIPAL NOSSA SENHORA DOS ANJOS	144- MUNICIPAL RUY DE LIMA MALTEZ	1º
156896/2022	3134793	FLORACI DOS ANJOS SANTOS DE SANTANA	704- MUNICIPAL EPAMINONDAS BERBERT CASTRO	1037- MUNICIPAL PROFª IRENE DA SILVA COSTA SANTOS	2º
156990/2022	3074931	HELEN SANDRA ARAUJO DOS ANJOS	721- MUNICIPAL MAXIMINIANO DA ENCARNACAO	722- MUNICIPAL PROFª ANFRISIA SANTIAGO	1º/2º
156513/2022	3086203	HENRIETE DA SILVA SANTOS	711- MUNICIPAL SAO GONCALO DO RETIRO	668- MUNICIPAL CORACAO DE MARIA	2º
156933/2022	3126587	IVANILTON SALES DE JESUS	720- MUNICIPAL MARIA CONSTANCA	647- MUNICIPAL ALLAN KARDEC	1º
150257/2022	3113645	IVINA PRISCILLA DANTAS DA SILVA BORGES	729- MUNICIPAL SAO MIGUEL	721- MUNICIPAL MAXIMINIANO DA ENCARNACAO	2º
147246/2022	3121635	JACQUELINE BASTOS MARQUES SANTOS MAIA	669- MUNICIPAL JARDIM DAS MARGARIDAS	656- MUNICIPAL JORGE AMADO	1º
156644/2022	3072016	JOELMA BASTOS NASCIMENTO	1008- MUNICIPAL FRANCISCO LEITE	806- MUNICIPAL D ISABEL BRANDAO VILELA	1º/2º
149330/2022	3125537	JOICE SILVA SANTOS	356- MUNICIPAL DO CALAFATE	830- MUNICIPAL DE CASTELO BRANCO	1º/2º
146393/2022	3081595	LIRA DA CRUZ SANTOS DE OLIVEIRA	330- MUNICIPAL CAMPINAS DE PIRAJA	1027- MUNICIPAL IRMA ELISA MARIA	2º
139504/2022	3072009	MARIA NUBIA PAIXAO SILVA DOS SANTOS	838- MUNICIPAL ADILSON DE SOUZA GALLO	355- CENTRO MUNICIPAL DE EDUCACAO INFANTIL TEREZA HELENA MATA PIRES	1º/2º
149243/2022	3070087	MARILENE PEREIRA DE ALCANTARA	303- MUNICIPAL ASSISTENCIA SOCIAL SAO JOSE	1017- MUNICIPAL IRMA DULCE	1º/2º
156726/2022	3068790	MARISETE DE JESUS CERQUEIRA CRUZ	941- MUNICIPAL SENHOR DO BONFIM	0641- CELIA NOGUEIRA	1º
149928/2022	3121614	MAURICIO ALEXANDRE BORBA CERQUEIRA	1005- MUNICIPAL CECY ANDRADE	824- MUNICIPAL SYD PORTO BRANDAO	1º
149928/2022	3121614	MAURICIO ALEXANDRE BORBA CERQUEIRA	1014- MUNICIPAL RECANTO DO SOL	1003- MUNICIPAL COMUNITARIA DE CANABRAVA	2º (COMPLEMENTAR)
157717/2022	3134419	MILENA CARNEIRO DA SILVA	1032- MUNICIPAL PROFESSOR RICARDO PEREIRA	1030- MUNICIPAL ULYSSES GUIMARAES	1º/2º
157164/2022	3129976	NADIA MARIA CARDOSO DA SILVA	1121- MUNICIPAL DE ILHA DE MARE	961- MUNICIPAL PROFESSORA EUFROSINA MIRANDA	1º/2º

PROCESSO	MATRÍCULA	SERVIDOR	UNIDADE DE ORIGEM	UNIDADE DE DESTINO	TURNO
138661/2022	3129422	PATRICIA ROCHA SANT ANNA	140- MUNICIPAL VIVALDO DA COSTA LIMA	124- MUNICIPAL LELIS PIEDADE	1º/2º
156302/2022	3130002	RENATA MARIA DE JESUS BAHIA	357- MUNICIPAL 15 DE OUTUBRO	1003- MUNICIPAL COMUNITARIA DE CANABRAVA	1º
155646/2022	3097794	RITA DE CASSIA SANTOS	1125- MUNICIPAL DE PERIPERI	960- MUNICIPAL DR EDUARDO DOTO	1º/2º
142659/2022	3115515	ROBERTA CAROLINA RIBEIRO PAIXAO SILVA	969- CENTRO MUNICIPAL DE EDUCACAO INFANTIL MARIO ALTENFELDER	158- CENTRO MUNICIPAL DE EDUCACAO INFANTIL NOSSA SENHORA DA VITORIA	1º/2º
142249/2022	3085233	ROGERIO SANTOS PEREIRA	748- MUNICIPAL GOVERNADOR ROBERTO SANTOS	664- MUNICIPAL BOSQUE DAS BRÔMELIAS	3º
159814/2022	3129464	ROSARIA SOARES FAGUNDES TEIXEIRA	1027- MUNICIPAL IRMA ELISA MARIA	617- MUNICIPAL ANJOS DE RUA	1º
151915/2022	3094905	ROSEMAR SANTOS BARBOSA	1110- MUNICIPAL DR OTAVIANO PIMENTA	1119- MUNICIPAL NOSSA SENHORA DA CONCEICAO	1º
142250/2022	3081805	SEMIRAMIS MARA SILVA DOS SANTOS BAHIA	138- MUNICIPAL MARTAGAO GESTEIRA	303- MUNICIPAL ASSISTENCIA SOCIAL SAO JOSE	1º/2º
155973/2022	3115676	SILVANA MARTINS DE SOUZA	1125- MUNICIPAL DE PERIPERI	913- MUNICIPAL ESTHER FELIX DA SILVA	1º/2º
149405/2022	3090782	TAIS FERREIRA DE OLIVEIRA BORBA	967- MUNICIPAL SANTO ANTONIO DAS MALVINAS	940- MUNICIPAL AGRIPINIANO BARROS	1º/2º
141260/2022	3115429	TIAGO RAFAEL DE JESUS BARBOSA	963- MUNICIPAL MACHADO DE ASSIS	427- MUNICIPAL MANOEL FLORENCIO	1º/2º
152179/2022	3102954	UBIRAJARA VALENTIM ANJOS	973- MUNICIPAL MANOEL HENRIQUE DA SILVA BARRADAS	443- MUNICIPAL PROFESSORA SUZANA IMBASSAHY	1º/2º
142698/2022	3093355	VALNEIDE BISPO DO REGO	427- MUNICIPAL MANOEL FLORENCIO	403- MUNICIPAL GISELIA PALMA	1º
144528/2022	3126891	VANESSA LEITE DE ARAGAO	1012- MUNICIPAL MARIA ANTONIETA ALFARANO	734- MUNICIPAL DEPUTADO GERSINO COELHO	1º/2º
147168/2022	3052946	VIRGINIA CLAUDIA DO ROSARIO SAMPAIO	802- MUNICIPAL CLERISTON ANDRADE	604- MUNICIPAL DE PITUACU	2º

GABINETE DA SECRETARIA MUNICIPAL DA EDUCAÇÃO, em 02 de janeiro de 2023.

OTAVIO MARCELO MATOS DE OLIVEIRA
Secretário

PORTARIA Nº 002 /2023

O SECRETÁRIO MUNICIPAL DE EDUCAÇÃO, no uso de suas atribuições, de acordo com o que estabelece o inciso XI, do art. 12, do Regimento da SMED, aprovado pelo Decreto nº 26.298 de 28 de Julho de 2015,

R E S O L V E:

Indeferir, os processos de remoção dos servidores abaixo relacionados.

PROCESSO	MATRÍCULA	SERVIDOR
5483/2022	3162632	DEBORA LUISIANA SANTOS SOUSA CARVALHO
9682/2022	3098428	SANDRA MORAIS SANTOS
138629/2022	3115500	ALINE LUCIA SOUSA DOS SANTOS
29650/2022	3115500	ALINE LUCIA SOUSA DOS SANTOS
142229/2022	3097600	JORGE LUIS ANDRADE BORGES
142179/2022	3088136	MARINEIDE LIMA NOVAIS
141454/2022	3070386	MERCIA ROCHA DA SILVEIRA
141157/2022	3121522	PATRICIA ANDREIA BASTOS GOMES
138616/2022	3114072	ANA PAULA NASCIMENTO FIAIS
143523/2022	3082714	SONIA REGINA DE OLIVEIRA CARVALHO
142934/2022	3098092	RITA CAROLINA BARRETO ALMEIDA
144542/2022	3129265	CLAUDIA DA SILVA MORAES FAGUNDES
142225/2022	3129425	ARIANY CAVALCANTE LOBO
144630/2022	3072030	FATIMA BRITO DA SILVA
147177/2022	3114060	JULIANA MARTINS GUIMARAES
147143/2022	3115694	ELANE OLIVEIRA DE SOUZA
148892/2022	3089834	ADRIANA EUGENIO DE SOUZA PONTE
149036/2022	3093594	LILIAN REGINA ARAUJO CUNHA QUEIRES
149632/2022	3098127	MARIA AUXILIADORA DE JESUS SOUSA

PROCESSO	MATRÍCULA	SERVIDOR
150508/2022	3165391	WAGNER OLIVEIRA BELO
150447/2022	3097702	JUBIRACIANA SILVINA DA PAIXAO SANTOS
152428/2022	3129219	ANDREZA DE CASSIA ALMEIDA BRITO PESSOA
152884/2022	3060972	ANA CRISTINA CORREIA LIMA DA SILVA
152914/2022	3114768	EDNEY ADVINCULA DA CONCEICAO
153559/2022	3165232	LUCIANO DE ALMEIDA COSTA
153384/2022	3068446	ANA PAULA DOS SANTOS
153543/2022	3164685	MANOELA GOMES VILAS BOAS
154228/2022	3068713	ANGELA REGINA LAGE SANTOS
153980/2022	3094560	ROSANA FERREIRA MOTA
154768/2022	3098428	SANDRA MORAIS SANTOS
155363/2022	3130042	ALEXRONEY SANTOS OLIVEIRA
155498/2022	3121676	FABRICIA DOS SANTOS TANAJURA
155654/2022	3083699	ALDAILTA LIMA DA SILVA SANTOS
155789/2022	3088166	CATIA CILENE GONCALVES DOS SANTOS
155799/2022	3115462	HILMARA SILVA DOS SANTOS
155951/2022	3126863	THIAGO SOUZA DA SILVA
156899/2022	3081908	VERONICA PEREIRA REBOUCAS
156767/2022	3114079	ERICA PALOMA DA SILVA DE ALMEIDA DIAS
156980/2022	3089916	ANA CLAUDIA DE LIMA PIRES
156943/2022	3164582	RILNA FIGUEIREDO DA SILVA
157016/2022	3097353	REGICELIA ESPIRITO SANTO DA SILVA
157237/2022	3129423	RODRIGO RIBEIRO DOS SANTOS
157862/2022	3127061	PAULO SERGIO PEREIRA DA SILVA
9469/2022	3106721	NEUMA NUNES BARRETO
142279/2022	3121983	TAIANE DOS SANTOS BERNARDES
142184/2022	3087192	CRISTIANE ARAUJO DOS SANTOS
138678/2022	3115725	CLAUDIA SILVA NUNES
142146/2022	3115931	MARIZA PACHECO DA COSTA
145836/2022	3087225	ADRIANA COELHO DA SILVA HERCULANO
145838/2022	3098513	MARCIA MARIA LEONE LIMA
152304/2022	3101349	ANA CARLA AZEVEDO MUCUGE
152628/2022	3123369	BARBARA SHIRLENE DIAS SANTOS
152710/2022	3115921	MEIRE ANGELA DOS SANTOS FAGUNDES
153953/2022	3106721	NEUMA NUNES BARRETO
154449/2022	3121983	TAIANE DOS SANTOS BERNARDES
153816/2022	3087192	CRISTIANE ARAUJO DOS SANTOS
155614/2022	3115725	CLAUDIA SILVA NUNES
155993/2022	3115931	MARIZA PACHECO DA COSTA
156914/2022	3087225	ADRIANA COELHO DA SILVA HERCULANO
157638/2022	3098513	MARCIA MARIA LEONE LIMA
150986/2022	3036678	MOISES FRANCISCO MOREIRA DOS SANTOS
156016/2022	3091922	NEJANDE SISSI BERENGUER MARTINS MACHADO

GABINETE DA SECRETARIA MUNICIPAL DA EDUCAÇÃO, em 02 de janeiro de 2023.

OTAVIO MARCELO MATOS DE OLIVEIRA
Secretário

PORTARIA Nº 003/2023

O SECRETÁRIO MUNICIPAL DE EDUCAÇÃO, no uso de suas atribuições, de acordo com o que estabelece o inciso XI, do art. 12, do Regimento da SMED, aprovado pelo Decreto nº 26.298 de 28 de Julho de 2015,

RESOLVE:

Indeferir com base no parecer da Comissão Permanente de Acompanhamento - COPEA, a solicitação de Gratificação de Estímulo ao Aprimoramento Profissional da servidora abaixo relacionado, com fundamento na Lei nº 8.722/2014, regulamentada pelo Decreto nº 26.168/2015.

PROCESSO	REQUERENTE	MATRÍCULA
126972/2022	ANA LUCIA DA SILVA RIOS	3094556

GABINETE DA SECRETARIA MUNICIPAL DA EDUCAÇÃO, em 02 de janeiro de 2023.

OTÁVIO MARCELO MATOS DE OLIVEIRA
Secretário

SECRETARIA MUNICIPAL DA SAÚDE - SMS

DESPACHOS FINAIS DA COORDENADORIA DE GESTÃO DE PESSOAS DA SAÚDE

Delegação de Competência - Decreto nº 7.047/1984

ALTERAÇÃO DE NOME DEFERIDA

PROCESSO	REQUERENTE	MAT.	NOME ALTERADO
208572/2022	ALINE DE SOUSA RIBEIRO DOS SANTOS	3120934	ALINE PEDRO DE SOUSA

COORDENADORIA DE GESTÃO DE PESSOAS, em 30 de dezembro de 2022.

ROBSON SANTANA DIAS
Coordenador em exercício

SECRETARIA MUNICIPAL DE PROMOÇÃO SOCIAL, COMBATE À POBREZA, ESPORTES E LAZER - SEMPRE

DESPACHOS FINAIS - DELEGAÇÃO DE COMPETÊNCIA DECRETO Nº 7047/1984 - LICENÇA PRÊMIO

DEFERIDO

PROCESSO	INTERESSADO	QUINQUENIO
167066/2022	LICINIA LOURDES CARDOSO ROCHA D LYRIO	1º

Salvador, 02 de janeiro de 2023.

LUIS CARLOS MARQUES DA HORA
Coordenador Administrativo

DESPACHOS FINAIS - DELEGAÇÃO DE COMPETÊNCIA DECRETO Nº 7047/1984 - LICENÇA PRÊMIO DEFERIDO

PROCESSO	INTERESSADO	QUINQUENIO
195201/2022	ANAILDES RIBEIRO SANTOS	1º

Salvador, 02 de janeiro de 2023.

LUIS CARLOS MARQUES DA HORA
Coordenador Administrativo

DESPACHOS FINAIS - DELEGAÇÃO DE COMPETÊNCIA DECRETO Nº 7047/1984 - LICENÇA PRÊMIO DEFERIDO

PROCESSO	INTERESSADO	QUINQUENIO
180855/2022	CAMILA LEAO VELOSO	1º

Salvador, 02 de janeiro de 2023.

LUIS CARLOS MARQUES DA HORA
Coordenador Administrativo

SECRETARIA MUNICIPAL DE POLÍTICAS PARA MULHERES, INFÂNCIA E JUVENTUDE - SPMJ

PORTARIA Nº 01/2023

A SECRETÁRIA MUNICIPAL DE POLÍTICA PARA MULHERES, INFÂNCIA E JUVENTUDE - SPMJ, no uso das suas atribuições conferidas pelo decreto 32.201/2020,

RESOLVE:

Designar a servidora parceria CARLA SOARES MIRANDA, matrícula 3165151, PROFISSIONAL ATENDIMENTO INTEGRADO, para responder pelo cargo em comissão de COORDENADOR II - GRAU 55, durante o afastamento legal da titular MARIA AUXILIADORA ALMEIDA ALVES, mat. 3135512, por motivo de férias regulamentares no período de 02/01/2023 a 31/01/2023.

GABINETE DA SECRETÁRIA MUNICIPAL DE POLÍTICAS PARA MULHERES, INFÂNCIA E JUVENTUDE, 02 de janeiro de 2023.

FERNANDA SILVA LORDÊLO
Secretária Municipal de Políticas para Mulheres, Infância e Juventude.

PORTARIA Nº 02/2023

A SECRETÁRIA MUNICIPAL DE POLÍTICA PARA MULHERES, INFÂNCIA E JUVENTUDE - SPMJ, no uso das suas atribuições conferidas pelo decreto 32.201/2020,

RESOLVE:

Designar a servidora JANILDA SANTANA SOUZA, matrícula nº 3092116, cargo de SUPERVISOR - GRAU 63 para responder cumulativamente pelo cargo em comissão de COORDENADOR II - GRAU 55, durante o afastamento legal da titular DINSJANI PEREIRA DOS SANTOS, matrícula nº 3158629, por motivo de férias regulamentares no período de 02/01/2023 a 31/01/2023.

GABINETE DA SECRETÁRIA MUNICIPAL DE POLÍTICAS PARA MULHERES, INFÂNCIA E JUVENTUDE, 02 de janeiro de 2023.

FERNANDA SILVA LORDÉLO

Secretária Municipal de Políticas para Mulheres, Infância e Juventude.

PORTARIA Nº 03/2023

A SECRETÁRIA MUNICIPAL DE POLÍTICA PARA MULHERES, INFÂNCIA E JUVENTUDE - SPMJ, no uso das suas atribuições conferidas pelo decreto 32.201/2020,

RESOLVE:

Designar a servidora MYLLENE RAMALHO DE OLIVEIRA, matrícula nº 3132083, Função de Confiança SUPERVISOR - GRAU 63, para responder cumulativamente pelo cargo em comissão de COORDENADOR II - GRAU 55, durante o afastamento legal da titular TATIANE JESUS DA PAIXÃO DOS SANTOS, mat. 3154019, por motivo de férias regulamentares no período de 02/01/2023 a 31/01/2023.

GABINETE DA SECRETÁRIA MUNICIPAL DE POLÍTICAS PARA MULHERES, INFÂNCIA E JUVENTUDE, 02 de janeiro de 2023.

FERNANDA SILVA LORDÉLO

Secretária Municipal de Políticas para Mulheres, Infância e Juventude.

PORTARIA Nº 04/2023

A SECRETÁRIA MUNICIPAL DE POLÍTICA PARA MULHERES, INFÂNCIA E JUVENTUDE - SPMJ, no uso das suas atribuições conferidas pelo decreto 32.201/2020,

RESOLVE:

Designar a servidora Rosane Claudia Paraguaçu Nunes, mat. 3091593, Supervisor, Grau 63, para responder cumulativamente pela Função de Confiança de Gestor de Equipamentos Públicos, Grau 65, da Coordenadoria de Centros de Referência e Casas de Acolhimento da SPMJ, durante o afastamento legal da titular Licia Margarida Magalhães Marins, mat 3081885, por motivo de férias regulamentares no período de 02/01/2023 a 31/01/2023.

GABINETE DA SECRETÁRIA MUNICIPAL DE POLÍTICAS PARA MULHERES, INFÂNCIA E JUVENTUDE, 02 de janeiro de 2023.

FERNANDA SILVA LORDÉLO

Secretária Municipal de Políticas para Mulheres, Infância e Juventude.

PORTARIA Nº 52/2022

A SECRETÁRIA MUNICIPAL DE POLÍTICAS PARA MULHERES, INFÂNCIA E JUVENTUDE - SPMJ, no uso de suas atribuições legalmente conferidas, observando o Art. 2 do Decreto municipal nº 32.232 e após consulta aos representantes dos órgãos e entidades da administração direta e indireta municipal.

RESOLVE:

Artigo 1º- Atualizar os seguintes membros titulares e suplentes para o Comitê Técnico de Enfrentamento à Violência Institucional Contra as Mulheres na Prefeitura Municipal do Salvador para mandato de 02 (dois) anos:

ÓRGÃO / ENTIDADE	TITULAR	MATRÍCULA	SUPLENTE	MATRÍCULA
SPMJ	FERNANDA MARIA COSTA CERQUEIRA	3158079	LORENA AMORIM NASCIMENTO BERNARDINO	3165580
SEGOV	MARINALVA OLIVEIRA VASCONCELOS	3085817	FLÁVIA MAIANE DE SOUZA NASCIMENTO	3158103
CGMS	CAMILA CARVALHO FONSECA	3131473	RAQUEL MATUTINO	3154783
PGMS	SUZANA CLAUDETE MATUTINO SÁ	22277	CLARISSA ALMEIDA DE ARAÚJO	3084111

ÓRGÃO / ENTIDADE	TITULAR	MATRÍCULA	SUPLENTE	MATRÍCULA
OUVIDORIA	ANA LÍCIA RESSURREIÇÃO	3027459	INÁCIA ALVES DE JESUS	3027678
CASA CIVIL	ANA AMÉLIA DO NASCIMENTO AMORIM	3087948	LUCIANA DE AMORIM RABELLO	3151523
SECOM	JULIANA TEIXEIRA SANTOS COELHO	3135525	MARINA PORTO SAMPAIO	3152084
SEMGE	DAIANA MÁRCIA LIMA DE SANTANA	3089824	SUZANE CALMON ALENCAR	3089853
SEMIT	ROBERTA COUTO SILVA	3163144	CLARISSA SILVA ALMEIDA BARROS	3165188
SEFAZ	DENISE GOMES DE CASTRO	3162246	SUELI SOARES MOREIRA PORCINO	3083001
SEDUR	LIGIA FARIAS NADER	3087452	MARIZA ZACARIAS VIEIRA	3078716
SECS	JESSICA CAROLINE LOPES SILVA	3164631	ARLI DE JESUS CORREIA	3054327
SECULT	MÔNICA MÁRCIA KALILE PASSOS	3158364	CLÁUDIA DE FÁTIMA NASCIMENTO ROCHA DA CUNHA	3157222
SEMDEC	JULIANA SETENTA BARBOSA DE LACERDA	3158213	VERA MARIA DE SALLES GARCEZ	3158167
SMED	TEREZA CRISTINA SANTOS DO ESPÍRITO SANTO	3018360	RITA DE CÁSSIA SALES DOS SANTOS	3063156
SEMPRE	RAPHAELLA ALVES PIRES	3164510	EURIDES SILVA DE OLIVEIRA	3141004
SEMUR	OILDA REJANE FERREIRA	3094998	IAMA MAR CARINA JESUS DA SILVA	3135548
SEINFRA	IVSA MÁRCIA FREITAS BRASILEIRO DA SILVEIRA	3070385	RENEÉ BUZÁH FONTES BARRETO	3104812
SEMAN	ALINE OLIVEIRA DE AZEVEDO	3158073	CLEIDIANE OLIVEIRA ARAÚJO	3128703
SEMOP	KELLY BARBOSA FIGUEIREDO	139781	SARA CERQUEIRA BARBOSA	3165488
SEMOB	MAGDA DOS SANTOS PIMENTEL	3128529	DENIZE NASCIMENTO SALES	3069157
ARSAL	TÂMARA MARIA SILVA OLIVEIRA	3141731	LUARA DA SILVA SANTOS	3165219
COGEL	MÁRCIA MARIA FEITOSA DUARTE	3030008	SUELEM OLIVEIRA NEVES SANTANA	3163882
FMLF	ADRIANA CARDOSO DE FREITAS	3059010	SIMONE MARQUES BARRETO	3087709
SALTUR	FLAVIA DE FARO TELES DANTAS	3128602	ANACELE GUIMARÃES SOARES	3153460
FGM	ADIJANE RIBEIRO	3092321	VIVIANE VERGASTA	3136238
FCM	YANA CRISTINA PATARO MACHADO LESSA	3074808	ELIENE DE SOUSA ASSIS PEDREIRA	3122074
SUCOP	FELICIA FERREIRA FERNANDES DA SILVA	3079231	MARIA DE FÁTIMA DANTAS SCHRAMM	3044855
DESAL	DENIZE SILVA SANTOS MESQUITA	3151132	LEILA GOMES BERHENDS SILVA SERRA	3152046
GCMS	ALESSANDRA SANTOS DIAS	3100960	MÔNICA GARCIA DE SOUZA	3101956
LIMPURB	TELMA SANTOS OLIVEIRA	3018889	MARIA IVA DOS SANTOS SOUZA	3138121
TRANSALVADOR	DEA CLARISSA SOARES FERNANDES MOREIRA	3089982	LINDALVA QUEIROS DE JESUS	3019469
PREFEITURAS-BAIRRO	RAILDES DA CRUZ ALVES	3068764	ANGELA MARIA RIBEIRO GOMES	3027201

GABINETE DA SECRETARIA MUNICIPAL DE POLÍTICAS PARA MULHERES, INFÂNCIA E JUVENTUDE, SALVADOR, 29 de dezembro de 2022.

FERNANDA SILVA LORDÉLO

Secretária Municipal de Políticas para Mulheres Infância e Juventude

**SECRETARIA MUNICIPAL DE DESENVOLVIMENTO URBANO -
SEDUR**
Fundação Mário Leal Ferreira - FMLF
PORTARIA Nº. 01/2023

A PRESIDENTE DA FUNDAÇÃO MÁRIO LEAL FERREIRA - FMLF, no uso de suas atribuições, previstas no art. 14, letra k, do Regimento desta Fundação, aprovado pelo Decreto n.º 25.901 de 24/03/2015.

RESOLVE:

Considerar designada a servidora **ELISABETE SACRAMENTO VIEIRA**, matrícula 3091668, Chefe de Setor B, Grau 63, para responder cumulativamente pelo Cargo em Comissão de Subgerente II, grau 53, no período de 19/12/2022 a 02/01/2023, durante o impedimento legal do titular, **RONALDO BATISTA DE LIMA**, mat. 3064715, por motivo Férias.

GABINETE DA PRESIDENTE DA FUNDAÇÃO MÁRIO LEAL FERREIRA, em 02 de janeiro de 2023.

TANIA MARIA SCOFIELD SOUZA ALMEIDA
Presidente

SECRETARIA MUNICIPAL DE CULTURA E TURISMO - SECULT
Fundação Gregório de Mattos - FGM
PORTARIA Nº. 01/2023

O PRESIDENTE DA FUNDAÇÃO GREGÓRIO DE MATTOS, DA PREFEITURA MUNICIPAL DE SALVADOR, no uso de suas atribuições, que lhe são conferidas pelo Regimento Interno da FGM, aprovado pelo Decreto n.º 19.401 de 18 de março de 2009, publicado no DOM de 19/03/2009,

RESOLVE:

Designar, a partir de 02/01/2023, Dielson Oliveira Cruz, Chefe de Setor de Gestão de Materiais e Patrimônio, Grau 63, da Gerência Administrativo Financeira, matrícula 3094072, para responder cumulativamente pelo Cargo em Comissão de Gestor de Núcleo II, grau 53, da Assessoria Estratégica de Gestão, desta FGM, em substituição do titular Cliderio Evangelista Bastos, matrícula n.º 3162408, por motivo de férias, pelo período de 30 (trinta) dias.

GABINETE DO PRESIDENTE DA FUNDAÇÃO GREGÓRIO DE MATTOS, em 2 de janeiro de 2023.

FERNANDO FERREIRA DE CARVALHO
Presidente

SECRETARIA MUNICIPAL DE MOBILIDADE - SEMOB
Superintendência do Trânsito do Salvador - TRANSALVADOR
PORTARIA Nº 400/2022

O SUPERINTENDENTE DE TRÂNSITO DE SALVADOR no uso de suas atribuições que lhe são conferidas pela Lei n.º 9.186 de 29 de dezembro de 2016, e com fundamento no Art. 3º, Inciso X, do Regimento Interno aprovado pelo Decreto n.º 29.451 de 24 de janeiro de 2018, publicado no Diário Oficial do Município de 25 de janeiro de 2018,

Considerando a necessidade de ordenar, disciplinar e otimizar o tráfego de veículos em geral e a circulação de pedestres, em função das obras necessárias à **execução do gasoduto Ramal Nazaré PEAD, ramais de interligação e derivação de Gás Natural**, extensão de 2.520m, localizado na Avenida Vale do Tororó - Via Arterial I (VA-I), Rua Mesquita dos Barris - Via Coletora II (VC-II), Rua Conselheiro Junqueira Ayres - Via Coletora II (VC-II), Rua Portão da Piedade - Via Coletora I (VC-I), Avenida Joana Angelica - Via Coletora I (VC-I), Rua Professor Hugo Baltazar Silveira - Via Coletora II (VC-II), Rua José Duarte - Via Coletora II (VC-II), Rua Boulevard América - Via Coletora II (VC-II), Rua Leonídio de Sena - Via Coletora II (VC-II), Bairros : Nazaré, Barris, sob o método não destrutivo - MND, método destrutivo - MD, obras complementares de recomposição em pavimentos; T-14 Asfalto, T-10 concreto, drenagem, saneamento e outras intercorrências, solicitação feita através do Processo SEDUR n.º 17.068/2022, sob a responsabilidade técnica da Companhia de Gás da Bahia - Bahiagás,

RESOLVE:

Art. 1º Autorizar a **execução do gasoduto Ramal Nazaré PEAD, ramais de interligação e derivação de Gás Natural**, extensão de 2.520m, localizado na Avenida Vale do Tororó - Via Arterial I (VA-I), Rua Mesquita dos Barris - Via Coletora II (VC-II), Rua Conselheiro Junqueira Ayres - Via Coletora II (VC-II), Rua Portão da Piedade - Via Coletora I (VC-I), Avenida Joana Angelica - Via Coletora I (VC-I), Rua Professor Hugo Baltazar Silveira - Via Coletora II (VC-II), Rua José Duarte - Via Coletora II (VC-II), Rua Boulevard América - Via Coletora II (VC-II), Rua Leonídio de Sena - Via Coletora II (VC-II), Bairros : Nazaré, Barris, sob o método não destrutivo - MND, método destrutivo - MD, obras complementares de recomposição em pavimentos; T-14 Asfalto, T-10 concreto, drenagem, saneamento e outras

intercorrências, em etapas sucessivas, concluídas e devidamente recuperadas, no período noturno /e ou diurno compreendido entre 08h00 às 17h00 e 22h00 às 05h00, devidamente acordada com a TRANSALVADOR, conforme descrição a seguir:

Art. 2º - Todas as atividades terão prazo máximo de 360 (trezentos e sessenta) dias, contados a partir da data recomendada no Alvará da SEDUR, no período noturno, nos horários compreendidos entre 21h00 e 05h00.

§1º - Durante a ocupação de parte da área do passeio, deverá ser mantida uma faixa com largura mínima de 1,20m (um metro e vinte centímetros), devidamente sinalizada para livre circulação dos pedestres com segurança.

§2º - As áreas ocupadas deverão ser totalmente recuperadas e liberadas ao tráfego e a circulação de pedestres, a partir das 05:30, inclusive os locais onde são executados os furos direcionais para emboque e desemboque do equipamento utilizado no método não destrutivo.

§3º - Durante a execução das obras não será permitido ocupação das pistas por máquinas e/ou equipamentos.

§4º - Os acessos às edificações existentes deverão ser mantidos livres ao longo dos trechos citado no caput do Art. 1º.

§5º - A execução das obras poderá ser parcial ou totalmente paralisada pela fiscalização da TRANSALVADOR em casos de congestionamento do tráfego.

Art. 3º As obras só poderão ser iniciadas estando a empresa responsável com a autorização emitida pela SEDUR.

Art. 4º Os locais de realização das obras deverão estar devidamente protegidos e sinalizados em conformidade com o ANEXO II do Código de Trânsito Brasileiro, aprovado pelo Art. 1º da Resolução 160, de 22 de abril de 2004 do CONTRAN.

Parágrafo Único - Fica a empresa responsável na obrigatoriedade de disponibilizar o mínimo de 02 (dois) **Painéis de Mensagens Variáveis (PMV's)** em conformidade com o ANEXO I da Portaria TRANSALVADOR n.º 521/2013, publicada no Diário Oficial do Município de 20 de setembro de 2013 a serem utilizados por esta autarquia.

Art. 5º A empresa responsável pela obra fica na obrigatoriedade de disponibilizar o mínimo de 02 (dois) **Monitores de Tráfego** para prestação de serviços de apoio ao tráfego, de acordo com a Portaria TRANSALVADOR n.º 175/2014, publicada no Diário Oficial do Município de 10 de abril de 2014 a serem utilizados por esta autarquia.

Art. 6º É de inteira responsabilidade da Empresa executora a recomposição e pavimentação da pista de rolamento, áreas de estacionamentos, áreas verdes, calçadas (passeios) e a sinalização gráfica anteriormente existente.

Parágrafo Único - Fica a empresa responsável na obrigatoriedade de comunicar a esta Superintendência a conclusão dos serviços para realização de vistoria técnica no local.

Art. 7º Ficam inalteradas todas as demais condicionantes determinadas por esta Superintendência, pela SEINFRA, SEMOB e SEDUR, através Processo SEDUR n.º 17.068/2022, sob a responsabilidade técnica da Companhia de Gás da Bahia - Bahiagás.

Art. 8º O tráfego voltará à normalidade tão logo as condições locais o permitam.

GABINETE DA SUPERINTENDÊNCIA DE TRÂNSITO DO SALVADOR, em 22 de dezembro de 2022.

MARCUS VINICIUS PASSOS RAIMUNDO
Superintendente Executivo

PORTARIA Nº 401/2022

O SUPERINTENDENTE DE TRÂNSITO DO SALVADOR no uso de suas atribuições que lhe são conferidas pela Lei n.º 9.186 de 29 de dezembro de 2016, e com fundamento no Art. 3º, Inciso X, do regimento Interno aprovado pelo Decreto n.º 29.451 de 24 de janeiro de 2018, publicado no Diário Oficial do Município de 25 de janeiro de 2018,

Considerando a necessidade de ordenar, disciplinar e otimizar o tráfego de veículos em geral e a circulação de pedestres, em função das obras necessárias para **execução do gasoduto Ramal do Posto Gamboa, ramais de interligação e derivação de Gás Natural, extensão de 105,10m, localizado na via marginal à direita da BA-526 - Estrada CIA Aeroporto, sentido Simões Filho, Via Expressa (VE)**, sob o método não destrutivo - MND, obras complementares de recomposição em pavimentos; T-14 Asfalto, T-10 concreto, drenagem, saneamento e outras intercorrências, solicitação feita através do Processo SEDUR n.º 18.947/2022, sob a responsabilidade técnica Companhia de Gás da Bahia - Bahiagás;

RESOLVE:

Art. 1º Autorizar as obras necessárias à **execução do gasoduto Ramal do Posto Gamboa, ramais de interligação e derivação de Gás Natural, extensão de 105,10m, localizado na via marginal à direita da BA-526 - Estrada CIA Aeroporto, sentido Simões Filho, Via Expressa (VE)**, sob o método não destrutivo - MND, método destrutivo - MD, obras complementares de recomposição em pavimentos; T-14 Asfalto, T-10 concreto, drenagem, saneamento e outras intercorrências. Conforme parecer da SEINFRA de reconhecimento da área de intervenção, onde registrou-se a situação dos logradouros com fotos, caracterizando visualmente o estado atual da via, passeios, meios fios, instalações de redes diversa existentes e outras instalações que nesta fase não foi possível o conhecimento prévio



da sua existente, deve seguir em etapas sucessivas, concluídas e devidamente recuperadas.

§1º - Todas as atividades de **execução de Ramal de interligação de Gás Natural**, terão prazo máximo de 120 (cento e vinte) dias, contados a partir da data recomendada no Alvará da SEDUR, no período diurno, nos horários "entre picos", compreendidos entre 08h30 e 11h30 e das 13h30 às 17h00.

§2º - Durante a ocupação de parte da área do passeio, deverá ser mantida uma faixa com largura mínima de 1,20m (um metro e vinte centímetros), devidamente sinalizada para livre circulação dos pedestres com segurança.

§3º - As áreas ocupadas deverão ser totalmente recuperadas e liberadas ao tráfego, a partir das 17:30, inclusive os locais onde são executados os furos para emboque e desemboque do equipamento utilizado.

§4º - Durante a execução das obras não será permitido à ocupação da pista por máquinas e/ou equipamentos.

§5º - Os acessos às edificações existentes deverão ser mantidos livres ao longo dos trechos citados no caput do Art. 1º.

§6º - A execução das obras poderá ser parcial ou totalmente paralisada pela fiscalização da TRANSALVADOR em casos de congestionamento do tráfego.

Art. 2º As obras só poderão ser iniciadas estando à empresa responsável com a autorização emitida pela SEDUR.

Art. 3º Os locais de realização das obras deverão estar devidamente protegidos e sinalizados em conformidade com o ANEXO II do Código de Trânsito Brasileiro, aprovado pelo Art. 1º da Resolução 160, de 22 de abril de 2004 do CONTRAN.

Art. 4º Fica a empresa responsável na obrigatoriedade de disponibilizar o mínimo de 01 (um) **Painel de Mensagens Variáveis (PMV's)** em conformidade com o ANEXO I da Portaria TRANSALVADOR n.º 521/2013, publicada no Diário Oficial do Município de 20 de setembro de 2013 a serem utilizados por esta autarquia.

Parágrafo Único - A empresa responsável pela obra fica na obrigatoriedade de disponibilizar o mínimo de 01 (um) Monitor de Tráfego para prestação de serviços de apoio ao tráfego, de acordo com a Portaria TRANSALVADOR n.º 175/2014, publicada no Diário Oficial do Município de 10 de abril de 2014 a serem utilizados por esta autarquia.

Art. 5º É de inteira responsabilidade da Empresa executora a recomposição e pavimentação da pista de rolamento, áreas de estacionamentos, áreas verdes, calçadas (passeios) e a sinalização gráfica anteriormente existente.

Parágrafo Único - Fica a empresa responsável na obrigatoriedade de comunicar a esta Superintendência a conclusão dos serviços para realização de vistoria técnica no local.

Art. 6º Ficam inalteradas todas as demais condicionantes determinadas por esta Superintendência, pela SEINFRA, SEMOB e SEDUR no Processo n.º 18.947/2022, sob a responsabilidade técnica da Companhia de Gás da Bahia - Bahiagás.

Art. 7º O tráfego voltará à normalidade tão logo as condições locais o permitam.

GABINETE DA SUPERINTENDÊNCIA DE TRÂNSITO DO SALVADOR, em 22 de dezembro de 2022.

MARCUS VINICIUS PASSOS RAIMUNDO
Superintendente Executivo

PORTARIA Nº 402/2022

O SUPERINTENDENTE DE TRÂNSITO DO SALVADOR no uso de suas atribuições que lhe são conferidas pela Lei n.º 9.186 de 29 de dezembro de 2016, e com fundamento no Art. 3º, Inciso X, do regimento Interno aprovado pelo Decreto n.º 29.451 de 24 de janeiro de 2018, publicado no Diário Oficial do Município de 25 de janeiro de 2018,

Considerando a necessidade de ordenar, disciplinar e otimizar o tráfego de veículos em geral e a circulação de pedestres, em função das obras necessárias para **execução do gasoduto Ramal Stella-Piatã, ramais de interligação e derivação de Gás Natural**, extensão de 6.000m, localizado na Avenida Octávio Mangabeira - Via Arterial II (VA-II), Avenida Dorival Caymmi - Via Arterial II (VA-II), Rua Eng. Aristides Milton - Via Coletora I (VC-I), Rua Professor Souza Brito - Via Coletora I (VC-I), Rua da Curva do Vinicius - Via Coletora I (VC-I), Avenida General Severiano de Filho - Via Coletora I (VC-I), Alameda Praia de Camburiú - Via Coletora I (VC-I), Alameda Dilson Jatayh Fonseca - Via Coletora I (VC-I), Rua Iemanjá - Via Coletora II (VC-II), sob o método não destrutivo - MND, obras complementares de recomposição em pavimentos; T-14 Asfalto, T-10 concreto, drenagem, saneamento e outras intercorrências, solicitação feita através do Processo SEDUR n.º 17.279/2022, sob a responsabilidade técnica da Companhia de Gás da Bahia - Bahiagás;

RESOLVE:

Art. 1º Autorizar as obras necessárias à **execução do gasoduto Ramal Stella-Piatã, ramais de interligação e derivação de Gás Natural**, extensão de 6.000m, localizado na Avenida Octávio mangabeira - Via Arterial II (VA-II), Avenida Dorival Caymmi - Via Arterial II (VA-II), Rua Eng. Aristides Milton - Via Coletora I (VC-I), Rua Professor Souza Brito - Via Coletora I (VC-I), Rua da Curva do Vinicius - Via Coletora I (VC-I), Avenida General Severiano de Filho - Via Coletora I (VC-I), Alameda

Praia de Camburiú - Via Coletora I (VC-I), Alameda Dilson Jatayh Fonseca - Via Coletora I (VC-I), Rua Iemanjá - Via Coletora II (VC-II), sob o método não destrutivo - MND, obras complementares de recomposição em pavimentos; T-14 Asfalto, T-10 concreto, drenagem, saneamento e outras intercorrências. Conforme parecer da SEINFRA de reconhecimento da área de intervenção, onde registrou-se a situação dos logradouros com fotos, caracterizando visualmente o estado atual da via, passeios, meios fios, instalações de redes diversa existentes e outras instalações que nesta fase não foi possível o conhecimento prévio da sua existente, deve seguir em etapas sucessivas, concluídas e devidamente recuperadas.

§1º - A **execução do gasoduto Ramal Stella-Piatã, ramais de interligação e derivação de Gás Natural**, terá início a partir de uma espera da caixa 3 válvulas e 3 vent's - 0125mm (CV-007-815-105) do Gasoduto Patamares - Piatã 2 a ser instalado no canteiro central da Avenida Octávio Mangabeira.

§2º - Seguirá pela mesma avenida, sentido Stella Maris, indo pela Avenida General Severiano de Filho até a Alameda Praia de Camburiú.

§3º - Etapa final do gasoduto, com a construção de uma caixa de 2 válvulas.

§4º - Todas as atividades de **execução de Ramal de interligação de Gás Natural**, terão prazo máximo de 360 (trezentos e sessenta) dias, contados a partir da data recomendada no Alvará da SEDUR, no período diurno, nos horários "entre picos", compreendidos entre 08h30 e 11h30 e das 13h30 às 17h00.

§5º - Durante a ocupação de parte da área do passeio, deverá ser mantida uma faixa com largura mínima de 1,20m (um metro e vinte centímetros), devidamente sinalizada para livre circulação dos pedestres com segurança.

§6º - As áreas ocupadas deverão ser totalmente recuperadas e liberadas ao tráfego, a partir das 17:30, inclusive os locais onde são executados os furos para emboque e desemboque do equipamento utilizado.

§7º - Durante a execução das obras não será permitido à ocupação da pista por máquinas e/ou equipamentos.

§8º - Os acessos às edificações existentes deverão ser mantidos livres ao longo dos trechos citados no caput do Art. 1º.

§9º - A execução das obras poderá ser parcial ou totalmente paralisada pela fiscalização da TRANSALVADOR em casos de congestionamento do tráfego.

Art. 2º As obras só poderão ser iniciadas estando à empresa responsável com a autorização emitida pela SEDUR.

Art. 3º Os locais de realização das obras deverão estar devidamente protegidos e sinalizados em conformidade com o ANEXO II do Código de Trânsito Brasileiro, aprovado pelo Art. 1º da Resolução 160, de 22 de abril de 2004 do CONTRAN.

Art. 4º Fica a empresa responsável na obrigatoriedade de disponibilizar o mínimo de **04** (quatro) **Painéis de Mensagens Variáveis (PMV's)** em conformidade com o ANEXO I da Portaria TRANSALVADOR n.º 521/2013, publicada no Diário Oficial do Município de 20 de setembro de 2013 a serem utilizados por esta autarquia.

Parágrafo Único - A empresa responsável pela obra fica na obrigatoriedade de disponibilizar o mínimo de **04** (quatro) Monitores de Tráfego para prestação de serviços de apoio ao tráfego, de acordo com a Portaria TRANSALVADOR n.º 175/2014, publicada no Diário Oficial do Município de 10 de abril de 2014 a serem utilizados por esta autarquia.

Art. 5º É de inteira responsabilidade da Empresa executora a recomposição e pavimentação da pista de rolamento, áreas de estacionamentos, áreas verdes, calçadas (passeios) e a sinalização gráfica anteriormente existente.

Parágrafo Único - Fica a empresa responsável na obrigatoriedade de comunicar a esta Superintendência a conclusão dos serviços para realização de vistoria técnica no local.

Art. 6º Ficam inalteradas todas as demais condicionantes determinadas por esta Superintendência, pela SEINFRA, SEMOB e SEDUR no Processo n.º 17.279/2022, sob a responsabilidade técnica da Companhia de Gás da Bahia - Bahiagás.

Art. 7º O tráfego voltará à normalidade tão logo as condições locais o permitam.

GABINETE DA SUPERINTENDÊNCIA DE TRÂNSITO DO SALVADOR, em 22 de dezembro de 2022.

MARCUS VINICIUS PASSOS RAIMUNDO
Superintendente Executivo

PORTARIA Nº403/2022

O SUPERINTENDENTE DE TRÂNSITO DO SALVADOR no uso de suas atribuições que lhe são conferidas pela Lei n.º 9.186 de 29 de dezembro de 2016, e com fundamento no Art. 3º, Inciso X, do regimento Interno aprovado pelo Decreto n.º 29.451 de 24 de janeiro de 2018, publicado no Diário Oficial do Município de 25 de janeiro de 2018,

Considerando a necessidade de ordenar, disciplinar e otimizar o tráfego de veículos em geral e a circulação de pedestres, em função das obras necessárias para **execução de Duto de Gás Natural, ramal de derivação do Empreendimento Cond. Montagne Verte**, localizado na Rua Drº Hosannah de Oliveira, 40, Via Local (VL), no Bairro Itaigara, sob o método destrutivo - MD, obras complementares

em recomposição de pavimentos: T-14 asfalto, T-10 concreto, T-20 pedra Portuguesa, drenagem, saneamento da área e outras intercorrências. Conforme parecer da SEINFRA de reconhecimento da área de intervenção, onde registrou-se a situação dos logradouros com fotos, caracterizando visualmente o estado atual da via, passeios, meios fios, instalações de redes diversa existentes e outras instalações que nesta fase não foi possível o conhecimento prévio da sua existente. Solicitação feita através do Processo SEDUR n.º 20.790/2022, sob a responsabilidade técnica da Companhia de Gás da Bahia - Bahiagás;

RESOLVE:

Art. 1º Autorizar as obras necessárias para **execução de Duto de Gás Natural, ramal de derivação do Empreendimento Cond. Montagne Verte**, localizado na Rua Dr.º Hosannah de Oliveira, 40, Via Local (VL), no Bairro Itaigara, sob o método destrutivo - MD, obras complementares em recomposição de pavimentos: T-14 asfalto, T-10 concreto, T-20 pedra Portuguesa, drenagem, saneamento da área e outras intercorrências. Conforme parecer da SEINFRA de reconhecimento da área de intervenção, onde registrou-se a situação dos logradouros com fotos, caracterizando visualmente o estado atual da via, passeios, meios fios, instalações de redes diversa existentes e outras instalações que nesta fase não foi possível o conhecimento prévio da sua existente, em etapas sucessivas, concluídas e devidamente recuperadas.

§1º - Todas as atividades de **execução de Duto** com extensão de 5,51m, terão prazo máximo de 120 (cento e vinte) dias, contados a partir da data recomendada no Alvará da SEDUR, no período diurno, nos horários "entre picos", compreendidos entre 08h30 e 11h30 e das 13h30 às 17h00.

§2º - Durante a ocupação de parte da área do passeio, deverá ser mantida uma faixa com largura mínima de 1,20m (um metro e vinte centímetros), devidamente sinalizada para livre circulação dos pedestres com segurança.

§3º - As áreas ocupadas deverão ser totalmente recuperadas e liberadas ao tráfego, a partir das 17:30, inclusive os locais onde são executados os furos para emboque e desemboque do equipamento utilizado.

§4º - Durante a execução das obras não será permitido à ocupação da pista por máquinas e/ou equipamentos.

§5º - Os acessos às edificações existentes deverão ser mantidos livres ao longo dos trechos citados no caput do Art. 1º.

§6º - A execução das obras poderá ser parcial ou totalmente paralisada pela fiscalização da TRANSALVADOR em casos de congestionamento do tráfego.

Art. 2º As obras só poderão ser iniciadas estando à empresa responsável com a autorização emitida pela SEDUR.

Art. 3º Os locais de realização das obras deverão estar devidamente protegidos e sinalizados em conformidade com o ANEXO II do Código de Trânsito Brasileiro, aprovado pelo Art. 1º da Resolução 160, de 22 de abril de 2004 do CONTRAN.

Art. 4º A empresa responsável pela obra fica na obrigatoriedade de disponibilizar o mínimo de 01 (um) Monitor de Tráfego para prestação de serviços de apoio ao tráfego, de acordo com a Portaria TRANSALVADOR n.º. 175/2014, publicada no Diário Oficial do Município de 10 de abril de 2014 a serem utilizados por esta autarquia.

Art. 5º É de inteira responsabilidade da Empresa executora a recomposição e pavimentação da pista de rolamento, áreas de estacionamentos, áreas verdes, calçadas (passeios) e a sinalização gráfica anteriormente existente.

Parágrafo Único - Fica a empresa responsável na obrigatoriedade de comunicar a esta Superintendência a conclusão dos serviços para realização de vistoria técnica no local.

Art. 6º Ficam inalteradas todas as demais condicionantes determinadas por esta Superintendência, pela SEINFRA, SEMOB e SEDUR no Processo n.º 20.790/2022, sob a responsabilidade técnica da Companhia de Gás da Bahia - Bahiagás.

Art. 7º O tráfego voltará à normalidade tão logo as condições locais o permitam.

GABINETE DA SUPERINTENDÊNCIA DE TRÂNSITO DO SALVADOR, em 22 de dezembro de 2022.

MARCUS VINICIUS PASSOS RAIMUNDO
Superintendente Executivo

PORTARIA Nº404/2022

O SUPERINTENDENTE DE TRÂNSITO DO SALVADOR no uso de suas atribuições que lhe são conferidas pela Lei n.º. 9.186 de 29 de dezembro de 2016, e com fundamento no Art. 3º, Inciso X, do regimento Interno aprovado pelo Decreto n.º 29.451 de 24 de janeiro de 2018, publicado no Diário

Oficial do Município de 25 de janeiro de 2018,

Considerando a necessidade de ordenar, disciplinar e otimizar o tráfego de veículos em geral e a circulação de pedestres, em função das obras necessárias para **execução de Duto de Gás Natural, ramal de derivação do Empreendimento Edf. Fernando Dalto**, localizado na Rua Alexandrina Ramalho, 378, Via Coletora II (VC-II), no Bairro da Candeal, sob o método destrutivo - MD, obras complementares em recomposição de pavimentos: T-14 asfalto, T-10 concreto, T-20 pedra Portuguesa, drenagem, saneamento da área e outras intercorrências. Conforme parecer da SEINFRA de reconhecimento da área de intervenção, onde registrou-se a situação dos logradouros com fotos, caracterizando visualmente o estado atual da via, passeios, meios fios, instalações de redes diversa existentes e outras instalações que nesta fase não foi possível o conhecimento prévio da sua existente. Solicitação feita através do Processo SEDUR n.º 20.793/2022, sob a responsabilidade técnica da Companhia de Gás da Bahia - Bahiagás;

RESOLVE:

Art. 1º Autorizar as obras necessárias para **execução de Duto de Gás Natural, ramal de derivação do Empreendimento Edf. Fernando Dalto**, localizado na Rua Alexandrina Ramalho, 378, Via Coletora II (VC-II), no Bairro da Candeal, sob o método destrutivo - MD, obras complementares em recomposição de pavimentos: T-14 asfalto, T-10 concreto, T-20 pedra Portuguesa, drenagem, saneamento da área e outras intercorrências. Conforme parecer da SEINFRA de reconhecimento da área de intervenção, onde registrou-se a situação dos logradouros com fotos, caracterizando visualmente o estado atual da via, passeios, meios fios, instalações de redes diversa existentes e outras instalações que nesta fase não foi possível o conhecimento prévio da sua existente, em etapas sucessivas, concluídas e devidamente recuperadas.

§1º - Todas as atividades de **execução de Duto** com extensão de 22,80m, terão prazo máximo de 120 (cento e vinte) dias, contados a partir da data recomendada no Alvará da SEDUR, no período diurno, nos horários "entre picos", compreendidos entre 08h30 e 11h30 e das 13h30 às 17h00.

§2º - Durante a ocupação de parte da área do passeio, deverá ser mantida uma faixa com largura mínima de 1,20m (um metro e vinte centímetros), devidamente sinalizada para livre circulação dos pedestres com segurança.

§3º - As áreas ocupadas deverão ser totalmente recuperadas e liberadas ao tráfego, a partir das 17:30, inclusive os locais onde são executados os furos para emboque e desemboque do equipamento utilizado.

§4º - Durante a execução das obras não será permitido à ocupação da pista por máquinas e/ou equipamentos.

§5º - Os acessos às edificações existentes deverão ser mantidos livres ao longo dos trechos citados no caput do Art. 1º.

§6º - A execução das obras poderá ser parcial ou totalmente paralisada pela fiscalização da TRANSALVADOR em casos de congestionamento do tráfego.

Art. 2º As obras só poderão ser iniciadas estando à empresa responsável com a autorização emitida pela SEDUR.

Art. 3º Os locais de realização das obras deverão estar devidamente protegidos e sinalizados em conformidade com o ANEXO II do Código de Trânsito Brasileiro, aprovado pelo Art. 1º da Resolução 160, de 22 de abril de 2004 do CONTRAN.

Art. 4º A empresa responsável pela obra fica na obrigatoriedade de disponibilizar o mínimo de 01 (um) Monitor de Tráfego para prestação de serviços de apoio ao tráfego, de acordo com a Portaria TRANSALVADOR n.º. 175/2014, publicada no Diário Oficial do Município de 10 de abril de 2014 a serem utilizados por esta autarquia.

Art. 5º É de inteira responsabilidade da Empresa executora a recomposição e pavimentação da pista de rolamento, áreas de estacionamentos, áreas verdes, calçadas (passeios) e a sinalização gráfica anteriormente existente.

Parágrafo Único - Fica a empresa responsável na obrigatoriedade de comunicar a esta Superintendência a conclusão dos serviços para realização de vistoria técnica no local.

Art. 6º Ficam inalteradas todas as demais condicionantes determinadas por esta Superintendência, pela SEINFRA, SEMOB e SEDUR no Processo n.º 20.793/2022, sob a responsabilidade técnica da Companhia de Gás da Bahia - Bahiagás.

Art. 7º O tráfego voltará à normalidade tão logo as condições locais o permitam.

GABINETE DA SUPERINTENDÊNCIA DE TRÂNSITO DO SALVADOR, em 22 de dezembro de 2022.

MARCUS VINICIUS PASSOS RAIMUNDO
Superintendente Executivo



PORTARIA Nº405/2022

O SUPERINTENDENTE DE TRÂNSITO DO SALVADOR no uso de suas atribuições que lhe são conferidas pela Lei nº. 9.186 de 29 de dezembro de 2016, e com fundamento no Art. 3º, Inciso X, do regimento Interno aprovado pelo Decreto nº 29.451 de 24 de janeiro de 2018, publicado no Diário Oficial do Município de 25 de janeiro de 2018,

Considerando a necessidade de ordenar, disciplinar e otimizar o tráfego de veículos em geral e a circulação de pedestres, em função das obras necessárias para **execução de Duto de Gás Natural, ramal de derivação do Empreendimento comerciais Bar e Restaurante O Point**, localizado na Rua Alameda Florença, 77, Via Coletora II (VC-II), no Bairro da Pituba, sob o método destrutivo - MD, obras complementares em recomposição de pavimentos: T-14 asfalto, T-10 concreto, T-20 pedra Portuguesa, drenagem, saneamento da área e outras intercorrências. Conforme parecer da SEINFRA de reconhecimento da área de intervenção, onde registrou-se a situação dos logradouros com fotos, caracterizando visualmente o estado atual da via, passeios, meios fios, instalações de redes diversa existentes e outras instalações que nesta fase não foi possível o conhecimento prévio da sua existente. Solicitação feita através do Processo SEDUR nº 20.788/2022, sob a responsabilidade técnica da Companhia de Gás da Bahia - Bahiagás.

RESOLVE:

Art. 1º Autorizar as obras necessárias para **execução de Duto de Gás Natural, ramal de derivação do Empreendimento comerciais Bar e Restaurante O Point**, localizado na Rua Alameda Florença, 77, Via Coletora II (VC-II), no Bairro da Pituba, sob o método destrutivo - MD, obras complementares em recomposição de pavimentos: T-14 asfalto, T-10 concreto, T-20 pedra Portuguesa, drenagem, saneamento da área e outras intercorrências. Conforme parecer da SEINFRA de reconhecimento da área de intervenção, onde registrou-se a situação dos logradouros com fotos, caracterizando visualmente o estado atual da via, passeios, meios fios, instalações de redes diversa existentes e outras instalações que nesta fase não foi possível o conhecimento prévio da sua existente, em etapas sucessivas, concluídas e devidamente recuperadas.

§1º - Todas as atividades de **execução de Duto** com extensão de 2,91m, terão prazo máximo de 120 (cento e vinte) dias, contados a partir da data recomendada no Alvará da SEDUR, no período diurno, nos horários "entre picos", compreendidos entre 08h30 e 11h30 e das 13h30 às 17h00.

§2º - Durante a ocupação de parte da área do passeio, deverá ser mantida uma faixa com largura mínima de 1,20m (um metro e vinte centímetros), devidamente sinalizada para livre circulação dos pedestres com segurança.

§3º - As áreas ocupadas deverão ser totalmente recuperadas e liberadas ao tráfego, a partir das 17:30, inclusive os locais onde são executados os furos para emboque e desemboque do equipamento utilizado.

§4º - Durante a execução das obras não será permitido à ocupação da pista por máquinas e/ou equipamentos.

§5º - Os acessos às edificações existentes deverão ser mantidos livres ao longo dos trechos citados no caput do Art. 1º.

§6º - A execução das obras poderá ser parcial ou totalmente paralisada pela fiscalização da TRANSALVADOR em casos de congestionamento do tráfego.

Art. 2º As obras só poderão ser iniciadas estando à empresa responsável com a autorização emitida pela SEDUR.

Art. 3º Os locais de realização das obras deverão estar devidamente protegidos e sinalizados em conformidade com o ANEXO II do Código de Trânsito Brasileiro, aprovado pelo Art. 1º da Resolução 160, de 22 de abril de 2004 do CONTRAN.

Art. 4º A empresa responsável pela obra fica na obrigatoriedade de disponibilizar o mínimo de 01 (um) Monitor de Tráfego para prestação de serviços de apoio ao tráfego, de acordo com a Portaria TRANSALVADOR nº. 175/2014, publicada no Diário Oficial do Município de 10 de abril de 2014 a serem utilizados por esta autarquia.

Art. 5º É de inteira responsabilidade da Empresa executora a recomposição e pavimentação da pista de rolamento, áreas de estacionamentos, áreas verdes, calçadas (passeios) e a sinalização gráfica anteriormente existente.

Parágrafo Único - Fica a empresa responsável na obrigatoriedade de comunicar a esta

Superintendência a conclusão dos serviços para realização de vistoria técnica no local.

Art. 6º Ficam inalteradas todas as demais condicionantes determinadas por esta Superintendência, pela SEINFRA, SEMOB e SEDUR no Processo nº do Processo SEDUR nº 20.788/2022, sob a responsabilidade técnica Companhia de Gás da Bahia - Bahiagás.

Art. 7º O tráfego voltará à normalidade tão logo as condições locais o permitam.

GABINETE DA SUPERINTENDÊNCIA DE TRÂNSITO DO SALVADOR, em 22 de dezembro de 2022.

MARCUS VINICIUS PASSOS RAIMUNDO
Superintendente Executivo

PORTARIA Nº406/2022

O SUPERINTENDENTE DE TRÂNSITO DO SALVADOR no uso de suas atribuições que lhe são conferidas pela Lei nº. 9.186 de 29 de dezembro de 2016, e com fundamento no Art. 3º, Inciso X, do regimento Interno aprovado pelo Decreto nº 29.451 de 24 de janeiro de 2018, publicado no Diário Oficial do Município de 25 de janeiro de 2018,

Considerando a necessidade de ordenar, disciplinar e otimizar o tráfego de veículos em geral e a circulação de pedestres, em função das obras necessárias para **execução do gasoduto Ramal Vale dos Barris, ramais de interligação e derivação de Gás Natural**, extensão de 2.290m, localizado na Avenida Vasco da Gama - via arterial II (VA-II), Avenida Vale do Tororó - via arterial I (VA-I), Avenida Presidente Costa e Silva - via arterial II (VA-II), Vale dos Barris - via coletora II (VC-II), sob o método não destrutivo - MND, obras complementares de recomposição em pavimentos: T-14 Asfalto, T-10 concreto, drenagem, saneamento e outras intercorrências, solicitação feita através do Processo SEDUR nº 17.069/2022, sob a responsabilidade técnica da Companhia de Gás da Bahia - Bahiagás;

RESOLVE:

Art. 1º Autorizar as obras necessárias à **execução do gasoduto Ramal Vale dos Barris, ramais de interligação e derivação de Gás Natural**, extensão de 2.290m, localizado na Avenida Vasco da Gama - via arterial II (VA-II), Avenida Vale do Tororó - via arterial I (VA-I), Avenida Presidente Costa e Silva - via arterial II (VA-II), Vale dos Barris - via coletora II (VC-II), sob o método não destrutivo - MND, obras complementares de recomposição em pavimentos: T-14 Asfalto, T-10 concreto, drenagem, saneamento e outras intercorrências. Conforme parecer da SEINFRA de reconhecimento da área de intervenção, onde registrou-se a situação dos logradouros com fotos, caracterizando visualmente o estado atual da via, passeios, meios fios, instalações de redes diversa existentes e outras instalações que nesta fase não foi possível o conhecimento prévio da sua existente, deve seguir em etapas sucessivas, concluídas e devidamente recuperadas.

§1º - Todas as atividades de **execução de Ramal de interligação de Gás Natural**, terão prazo máximo de 180 (cento e oitenta) dias, contados a partir da data recomendada no Alvará da SEDUR, no período diurno, nos horários "entre picos", compreendidos entre 08h30 e 11h30 e das 13h30 às 17h00.

§2º - Durante a ocupação de parte da área do passeio, deverá ser mantida uma faixa com largura mínima de 1,20m (um metro e vinte centímetros), devidamente sinalizada para livre circulação dos pedestres com segurança.

§3º - As áreas ocupadas deverão ser totalmente recuperadas e liberadas ao tráfego, a partir das 17:30, inclusive os locais onde são executados os furos para emboque e desemboque do equipamento utilizado.

§4º - Durante a execução das obras não será permitido à ocupação da pista por máquinas e/ou equipamentos.

§5º - Os acessos às edificações existentes deverão ser mantidos livres ao longo dos trechos citados no caput do Art. 1º.

§6º - A execução das obras poderá ser parcial ou totalmente paralisada pela fiscalização da TRANSALVADOR em casos de congestionamento do tráfego.

Art. 2º As obras só poderão ser iniciadas estando à empresa responsável com a autorização emitida pela SEDUR.

Art. 3º Os locais de realização das obras deverão estar devidamente protegidos e sinalizados em conformidade com o ANEXO II do Código de Trânsito Brasileiro, aprovado pelo Art. 1º da Resolução 160, de 22 de abril de 2004 do CONTRAN.

Art. 4º Fica a empresa responsável na obrigatoriedade de disponibilizar o mínimo de 01 (um) **Painel de Mensagens Variáveis (PMV's)** em conformidade com o ANEXO I da Portaria TRANSALVADOR nº. 521/2013, publicada no Diário Oficial do Município de 20 de setembro de 2013 a serem utilizados por esta autarquia.

Parágrafo Único - A empresa responsável pela obra fica na obrigatoriedade de disponibilizar o mínimo de 01 (um) Monitor de Tráfego para prestação de serviços de apoio ao tráfego, de acordo com a Portaria TRANSALVADOR nº. 175/2014, publicada no Diário Oficial do Município de 10 de abril de 2014 a serem utilizados por esta autarquia.

Art. 5º É de inteira responsabilidade da Empresa executora a recomposição e pavimentação da pista de rolamento, áreas de estacionamentos, áreas verdes, calçadas (passeios) e a sinalização gráfica anteriormente existente.

Parágrafo Único - Fica a empresa responsável na obrigatoriedade de comunicar a esta Superintendência a conclusão dos serviços para realização de vistoria técnica no local.

Art. 6º Ficam inalteradas todas as demais condicionantes determinadas por esta Superintendência, pela SEINFRA, SEMOB e SEDUR no Processo nº 17.069/2022, sob a responsabilidade técnica da Companhia de Gás da Bahia - Bahiagás.

Art. 7º O tráfego voltará à normalidade tão logo as condições locais o permitam.

GABINETE DA SUPERINTENDÊNCIA DE TRÂNSITO DO SALVADOR, em 22 de dezembro de 2022.

MARCUS VINICIUS PASSOS RAIMUNDO
Superintendente Executivo

PORTARIA Nº407/2022

O SUPERINTENDENTE DE TRÂNSITO DO SALVADOR no uso de suas atribuições que lhe são conferidas pela Lei nº. 9.186 de 29 de dezembro de 2016, e com fundamento no Art. 3º, Inciso X, do regimento Interno aprovado pelo Decreto nº 29.451 de 24 de janeiro de 2018, publicado no Diário Oficial do Município de 25 de janeiro de 2018,

Considerando a necessidade de ordenar, disciplinar e otimizar o tráfego de veículos em geral e a circulação de pedestres, em função das obras necessárias para **execução de Duto de Gás Natural, ramal de derivação do Empreendimento Café Garagem**, localizado na Avenida Araújo Pinho, 37, Via Coletora I, II (VC-I / VC-II), no Bairro do Canela, sob o método destrutivo - MD, obras complementares em recomposição de pavimentos: T-14 asfalto, T-10 concreto, T-20 pedra Portuguesa, drenagem, saneamento da área e outras intercorrências. Conforme parecer da SEINFRA de reconhecimento da área de intervenção, onde registrou-se a situação dos logradouros com fotos, caracterizando visualmente o estado atual da via, passeios, meios fios, instalações de redes diversa existentes e outras instalações que nesta fase não foi possível o conhecimento prévio da sua existente. Solicitação feita através do Processo SEDUR nº 20.786/2022, sob a responsabilidade técnica Companhia de Gás da Bahia - Bahiagás;

RESOLVE:

Art. 1º Autorizar as obras necessárias para **execução de Duto de Gás Natural, ramal de derivação do Empreendimento Café Garagem**, localizado na Avenida Araújo Pinho, 37, Via Coletora I, II (VC-I / VC-II), no Bairro do Canela, sob o método destrutivo - MD, obras complementares em recomposição de pavimentos: T-14 asfalto, T-10 concreto, T-20 pedra Portuguesa, drenagem, saneamento da área e outras intercorrências. Conforme parecer da SEINFRA de reconhecimento da área de intervenção, onde registrou-se a situação dos logradouros com fotos, caracterizando visualmente o estado atual da via, passeios, meios fios, instalações de redes diversa existentes e outras instalações que nesta fase não foi possível o conhecimento prévio da sua existente, em etapas sucessivas, concluídas e devidamente recuperadas.

§1º - Todas as atividades de **execução de Duto** com extensão de 7,40m, terão prazo máximo de 120 (cento e vinte) dias, contados a partir da data recomendada no Alvará da SEDUR, no período diurno, nos horários "entre picos", compreendidos entre 08h30 e 11h30 e das 13h30 às 17h00.

§2º - Durante a ocupação de parte da área do passeio, deverá ser mantida uma faixa com largura mínima de 1,20m (um metro e vinte centímetros), devidamente sinalizada para livre circulação dos pedestres com segurança.

§3º - As áreas ocupadas deverão ser totalmente recuperadas e liberadas ao tráfego, a partir das 17:30, inclusive os locais onde são executados os furos para emboque e desemboque do equipamento utilizado.

§4º - Durante a execução das obras não será permitido à ocupação da pista por máquinas e/ou equipamentos.

§5º - Os acessos às edificações existentes deverão ser mantidos livres ao longo dos trechos citados no caput do Art. 1º.

§6º - A execução das obras poderá ser parcial ou totalmente paralisada pela fiscalização da TRANSALVADOR em casos de congestionamento do tráfego.

Art. 2º As obras só poderão ser iniciadas estando à empresa responsável com a autorização emitida pela SEDUR.

Art. 3º Os locais de realização das obras deverão estar devidamente protegidos e sinalizados em conformidade com o ANEXO II do Código de Trânsito Brasileiro, aprovado pelo Art. 1º da Resolução 160, de 22 de abril de 2004 do CONTRAN.

Art. 4º A empresa responsável pela obra fica na obrigatoriedade de disponibilizar o mínimo de 01 (um) Monitor de Tráfego para prestação de serviços de apoio ao tráfego, de acordo com a Portaria TRANSALVADOR nº. 175/2014, publicada no Diário Oficial do Município de 10 de abril de 2014 a serem utilizados por esta autarquia.

Art. 5º É de inteira responsabilidade da Empresa executora a recomposição e pavimentação da pista de rolamento, áreas de estacionamentos, áreas verdes, calçadas (passeios) e a sinalização gráfica anteriormente existente.

Parágrafo Único - Fica a empresa responsável na obrigatoriedade de comunicar a esta Superintendência a conclusão dos serviços para realização de vistoria técnica no local.

Art. 6º Ficam inalteradas todas as demais condicionantes determinadas por esta Superintendência, pela SEINFRA, SEMOB e SEDUR Processo SEDUR nº 20.786/2022, sob a responsabilidade técnica Companhia de Gás da Bahia - Bahiagás.

Art. 7º O tráfego voltará à normalidade tão logo as condições locais o permitam.

GABINETE DA SUPERINTENDÊNCIA DE TRÂNSITO DO SALVADOR, em 22 de dezembro de 2022.

MARCUS VINICIUS PASSOS RAIMUNDO
Superintendente Executivo

DESPACHOS FINAIS DO SENHOR SUPERINTENDENTE

Abono de Permanência - DEFERIDO

PROCESSO DIGITAL	NOME	VIGÊNCIA
197529/2022	GUSTAVO SILVA DE ALMEIDA	12/12/2022

Salvador, 30 de dezembro de 2022.

MARCUS VINICIUS PASSOS RAIMUNDO
Superintendente

DESPACHOS FINAIS DO SENHOR SUPERINTENDENTE

Abono de Permanência - INDEFERIDO

PROCESSO DIGITAL	NOME
195824/2022	SERGIO FELZEMBURGH RIVAS

Salvador, 30 de dezembro de 2022.

MARCUS VINICIUS PASSOS RAIMUNDO
Superintendente

LICITAÇÕES

SECRETARIA MUNICIPAL DA EDUCAÇÃO - SMED

AVISO DE LICITAÇÃO

A Comissão Setorial Permanente de Licitação - COPEL da SMED torna público para conhecimento dos interessados, que será realizada a seguinte licitação:

MODALIDADE: PREGÃO ELETRÔNICO Nº 001/2023

PROCESSO Nº: 162019/2022

OBJETO: Contratação de empresa especializada na prestação de serviços contínuos de poda e erradicação de árvores, capinação e roçagem em áreas verdes das Unidades Escolares do Município de Salvador, conforme especificações, quantidades e exigências contidas no projeto básico e anexos.

RECEBIMENTO DAS PROPOSTAS: 16/01/2023 às 08h00m a 18/01/2023, até às 09h00m;

ABERTURA DAS PROPOSTAS: 18/01/2023 às 09h00m;

SESSÃO DE DISPUTA DE PREÇOS: 18/01/2023 às 09h30m.

HORÁRIO DE BRASÍLIA

Quaisquer esclarecimentos/questionamentos poderão ser formalizados através do e-mail: copel@educacaosalvador.net.

O acesso ao edital será através do endereço eletrônico www.licitacoes-e.com.br.

Salvador, 02 de janeiro de 2023.

BRUNA OLIVEIRA

Presidente

AVISO DE INTERPOSIÇÃO DE RECURSOS

A Comissão Setorial Permanente de Licitação - COPEL/SMED, em cumprimento ao disposto no Art. 109 da Lei nº 8.666/93, torna público para conhecimento dos interessados a interposição de Recurso relativo à fase de Habilitação, da licitação a seguir:

MODALIDADE: CONCORRÊNCIA Nº 001/2022

PROCESSO Nº: 58002/2022

OBJETO: Contratação de empresa especializada para elaboração de projeto de arquitetura e engenharia e execução de reformas e obras de ampliações nas unidades escolares da Secretaria Municipal da Educação - SMED, conforme especificado no projeto básico e seus anexos.

Recorrente - Lote 02:

EG CONSTRUÇÕES LTDA

Data da entrada: 29/12/2022 às 12h05m

Recorrente - Lote 03:

ASTEC CONSTRUÇÕES EIRELI

Data da entrada: 29/12/2022 às 08h28m

Recorrente - Lote 04:

ART PROJETOS CONSTRUÇÕES E SERVIÇOS LTDA

Data da entrada: 30/12/2022 às 11h12m

Recorrente - Lote 05:

QUALY ENGENHARIA LTDA

Data da entrada: 28/12/2022 às 15h10m

CONSTRUTORA JF PRADO LTDA

Data da entrada: 28/12/2022 às 10h15m

Recorrente - Lote 06:

CONSTRUTORA JF PRADO LTDA

Data da entrada: 28/12/2022 às 10h15m

Os demais licitantes poderão apresentar as contrarrazões ao Recurso interposto, no prazo de 05 (cinco) dias úteis, de acordo com a Lei nº 8666/93.

As razões do Recurso encontram-se à disposição dos interessados através do endereço eletrônico: www.compras.salvador.ba.gov.br.

Salvador, 02 de janeiro de 2023.

BRUNA OLIVEIRA

Presidente

SECRETARIA MUNICIPAL DA SAÚDE - SMS

AVISO DE CONVOCAÇÃO

A Comissão Setorial Permanente de Licitação - COPEL, com fundamento na Lei 10.520/02, Lei Municipal nº 6.148/02, Decreto Municipal 13.724/02, Decreto Municipal 32.562/2020, Lei 8.666/93 na sua atual redação, e Decreto Federal 10.024/2019, subsidiariamente, e Lei Municipal 4.484/92, esta, no que couber, torna público para conhecimento dos interessados que será realizada a seguinte licitação:

Pregão Eletrônico - SMS n.º 007/2023

Objeto: REGISTRO DE PREÇOS PARA AQUISIÇÃO DE FRALDAS DESCARTÁVEIS BIGFRAL (AÇÃO JUDICIAL).

Processo n.º 146.050/2022

Recebimento das Propostas a partir das 08:00 horas do dia 18/01/2023 até às 09:00 horas do dia 19/01/2023

Abertura das Propostas: 19/01/2023 às 09:00 horas

Sessão de Disputa dos Preços: 19/01/2023 às 09:30 horas

Salvador, 02 de janeiro de 2023.

JOSÉ EGÍDIO DE SANTANA

Presidente da COPEL/SMS

AVISO DE CONVOCAÇÃO

A Comissão Setorial Permanente de Licitação - COPEL, com fundamento na Lei 10.520/02, Lei Municipal nº 6.148/02, Decreto Municipal 13.724/02, Decreto Municipal 32.562/2020, Lei 8.666/93 na sua atual redação, e Decreto Federal 10.024/2019, subsidiariamente, e Lei Municipal 4.484/92, esta, no que couber, torna público para conhecimento dos interessados que serão realizadas as seguintes licitações:

Pregão Eletrônico - SMS n.º 008/2023

Objeto: REGISTRO DE PREÇOS PARA AQUISIÇÃO DE MEDICAMENTOS.

Processo n.º 147.624/2022

Recebimento das Propostas a partir das 08:00 horas do dia 18/01/2023 até às 09:00 horas do dia 19/01/2023

Abertura das Propostas: 19/01/2023 às 09:00 horas

Sessão de Disputa dos Preços: 19/01/2023 às 09:30 horas

Pregão Eletrônico - SMS n.º 009/2023

Objeto: REGISTRO DE PREÇOS PARA AQUISIÇÃO DE MEDICAMENTOS.

Processo n.º 145.215/2022

Recebimento das Propostas a partir das 08:00 horas do dia 18/01/2023 até às 13:00 horas do dia 19/01/2023

Abertura das Propostas: 19/01/2023 às 13:00 horas

Sessão de Disputa dos Preços: 19/01/2023 às 13:30 horas

Pregão Eletrônico - SMS n.º 010/2023

Objeto: REGISTRO DE PREÇOS PARA AQUISIÇÃO DE MEDICAMENTOS para consumo médio dos pacientes de Ação Judicial.

Processo n.º 159.481/2022

Recebimento das Propostas a partir das 08:00 horas do dia 18/01/2023 até às 09:00 horas do dia 19/01/2023

Abertura das Propostas: 19/01/2023 às 09:00 horas

Sessão de Disputa dos Preços: 19/01/2023 às 09:30 horas

Pregão Eletrônico - SMS n.º 011/2023

Objeto: REGISTRO DE PREÇOS PARA AQUISIÇÃO DE MEDICAMENTOS.

Processo n.º 158.089/2022

Recebimento das Propostas a partir das 08:00 horas do dia 18/01/2023 até às 09:00 horas do dia 19/01/2023

Abertura das Propostas: 19/01/2023 às 09:00 horas

Sessão de Disputa dos Preços: 19/01/2023 às 09:30 horas

Pregão Eletrônico - SMS n.º 012/2023

Objeto: REGISTRO DE PREÇOS PARA AQUISIÇÃO DE MEDICAMENTOS EM ATENDIMENTO A DEMANDA JUDICIAL.

Processo n.º 48.242/2022

Recebimento das Propostas a partir das 08:00 horas do dia 18/01/2023 até às 13:00 horas do dia 19/01/2023

Abertura das Propostas: 19/01/2023 às 13:00 horas

Sessão de Disputa dos Preços: 19/01/2023 às 13:30 horas

Pregão Eletrônico - SMS n.º 013/2023

Objeto: REGISTRO DE PREÇOS PARA AQUISIÇÃO DE MEDICAMENTOS.

Processo n.º 164.828/2022

Recebimento das Propostas a partir das 08:00 horas do dia 18/01/2023 até às 13:00 horas do dia 19/01/2023

Abertura das Propostas: 19/01/2023 às 13:00 horas

Sessão de Disputa dos Preços: 19/01/2023 às 13:30 horas

Salvador, 02 de janeiro de 2023.

JOSÉ EGÍDIO DE SANTANA
Presidente da COPEL/SMS

RESULTADO DE LICITAÇÃO

A Comissão Setorial Permanente de Licitação - COPEL, atendendo a decisão do Exmo. Sr. Secretário Municipal da Saúde, divulga o resultado das licitações abaixo especificadas:

Pregão Eletrônico - SMS n.º 364/2022

Processo n.º 108.270/2022

Objeto: CONTRATAÇÃO DE SERVIÇOS DE EXECUÇÃO DE OBRAS CIVIS DE IMPERMEABILIZAÇÃO (serviço de lapidação, polimento e revitalização) E LIMPEZA E CONSERVAÇÃO PREDIAL (serviço de tratamento e lavagem de piso).

EMPRESA	LOTE	VALOR (R\$)
RENEW TEC LIMPEZA E SERVICOS LTDA	01	625.250,00
TOTAL		625.250,00

Critério de Julgamento: Menor Preço.

DATA DA HOMOLOGAÇÃO: 27/12/2022

Pregão Eletrônico - SMS n.º 382/2022

Processo n.º 128.212/2022

Objeto: REGISTRO DE PREÇOS PARA AQUISIÇÃO DE KIT COLETA DE URINA PARA ROTINA EM AUTOMAÇÃO.

EMPRESAS	LOTES	VALORES (R\$)
ULTRA MEDICAL COMERCIO DE MATERIAIS HOSPITALARES EIRELI	01	127.200,00
CIRURGICA J B LTDA	02	42.600,00
TOTAL		169.800,00

Critério de Julgamento: Menor Preço.

DATA DA HOMOLOGAÇÃO: 27/12/2022

Salvador, 28 de dezembro de 2022.

JOSÉ EGÍDIO DE SANTANA
Presidente da COPEL/SMS
RESULTADO DE LICITAÇÃO

A Comissão Setorial Permanente de Licitação - COPEL, atendendo a decisão do Exmo. Sr. Secretário Municipal da Saúde, divulga o resultado das licitações abaixo especificadas:

Pregão Eletrônico - SMS n.º 409/2022

Processo n.º 143.232/2022

Objeto: REGISTRO DE PREÇOS PARA AQUISIÇÃO DE MEDICAMENTOS.

EMPRESAS	LOTES	VALORES (R\$)
ONCO PROD DISTRIBUIDORA DE PRODUTOS HOSPITALARES E ONCOLÓGICOS LTDA	01	160.615,92
	03	1.368.131,80
PRIME DISTRIBUIDORA DE MEDICAMENTOS LTDA	02	940.857,60
TOTAL		2.469.605,32

Lotes 04, 05, 06, 07, 08, 09 - DESERTOS.

Critério de Julgamento: Menor Preço.

DATA DA HOMOLOGAÇÃO: 27/12/2022

Pregão Eletrônico - SMS n.º 428/2022

Processo n.º 41.466/2022

Objeto: REGISTRO DE PREÇOS PARA AQUISIÇÃO DE MATERIAL PARA O SAMU 192.

A Comissão Setorial Permanente de Licitação - COPEL, à luz dos elementos que integram o presente processo, declara os lotes 01, 02 e 03 FRACASSADOS e os lotes 04, 05 e 06 DESERTOS do referido certame.

DATA DA HOMOLOGAÇÃO: 27/12/2022

Pregão Eletrônico - SMS n.º 411/2022

Processo n.º 130.246/2022

Objeto: REGISTRO DE PREÇOS PARA AQUISIÇÃO DE FORMULA ALIMENTAR.

EMPRESA	LOTES	VALORES (R\$)
NUTRIRE COMERCIO DE PRODUTOS NUTRICIONAIS E HOSPITALARES LTDA ME	01	134.000,00
	02	26.800,00
TOTAL		160.800,00

Critério de Julgamento: Menor Preço.

DATA DA HOMOLOGAÇÃO: 27/12/2022

Salvador, 28 de dezembro de 2022.

JOSÉ EGÍDIO DE SANTANA
Presidente da COPEL/SMS

SECRETARIA MUNICIPAL DE CULTURA E TURISMO - SECULT

AVISO DE IMPUGNAÇÃO PREGÃO ELETRÔNICO (PE) Nº 012/2022 BB 978975

Impugnação de Licitação - Programa PRODETUR Salvador.
Instituição Financiadora: Banco Interamericano de Desenvolvimento (BID)
Contrato de Empréstimo: 3682/OC-BR

O Pregoeiro Designado da Secretaria Municipal de Cultura e Turismo comunica aos interessados em participar do Pregão Eletrônico (PE) Nº 012/2022 cujo objeto é Aquisição de acessórios para implantação do Arquivo Público Municipal de Salvador, que a empresa Multi Quadros e Vidros Ltda., apresentou impugnação ao item 12 do Edital. Os interessados, querendo, terão vistas aos processos administrativos sob o nº 252/2023, na forma da lei.

Salvador, 02 de janeiro de 2023.

MÁRCIO PEIXOTO LIMA
Pregoeiro

SECRETARIA MUNICIPAL DE ORDEM PÚBLICA - SEMOP

AVISO DE LICITAÇÃO

A Comissão Setorial de Licitação - COSEL/SEMOP torna público para conhecimento dos interessados, que será realizada a seguinte Licitação:
PREGÃO Nº 001/2023 (ELETRÔNICO) - SEMOP

PROCESSO Nº 180117/2022 - SEMOP

OBJETO: Aquisição de Postes em Aço Galvanizado, para serem utilizados na execução do Projeto de Iluminação Pública do Centro Administrativo da Bahia localizado no município de Salvador/BA, conforme as especificações constantes no anexo I - Termo de Referência do Edital.

Recebimento das propostas de preços: 04/01/2023, a partir das 08h00min.

Abertura das propostas de preços: 13/01/2023, às 09h00min.

Início da sessão de disputa: 13/01/2023, às 10h00min.

Pregoeira: Maria Ivonete Gomes Silva

Obs.: Todas as referências de tempo levam em conta o horário oficial de Brasília.

O Edital encontra-se à disposição dos interessados no site: www.licitacoes-e.com.br

Salvador, 02 de janeiro de 2023.

CARLA BARBOSA DE ARAUJO
Presidente COSEL/SEMOP em exercício

SECRETARIA DE INFRAESTRUTURA E OBRAS PÚBLICAS - SEINFRA

RESULTADO DE LICITAÇÃO

A Secretaria Municipal de Infraestrutura e Obras Públicas (SEINFRA), representada pela Comissão Especial Mista de Licitação - CEML, constituída e designada pelo Decreto nº 30.362, de 19 de outubro de 2018, alterada pelos Decretos nº 32.175, de 18 de fevereiro de 2020, e nº 33.020, de 22 de outubro de 2020, com base na Lei Municipal nº 6.148/02, Lei Federal nº 10.520/02, Decreto Federal nº 10.024/2019, Decretos Municipais nºs 15.611/05 (alterado pelo Dec. 20.200/2009), 15.984/05, 24.900/2014, 26.997/15 32.562/2020 (alterado pelo Dec. 32.913/2020), Lei Complementar Federal nº 123/2006 (em sua atual redação), aplicando-se subsidiariamente, no que couberem, as disposições contidas na Lei Municipal nº 4.484/92 e na Lei 8.666/93 em sua atual redação, torna público para conhecimento dos interessados o resultado da seguinte licitação:

LICITAÇÃO: nº 013/2022 - SEINFRA

MODALIDADE: PREGÃO ELETRÔNICO n.º 004/2022-SEINFRA - Processo nº 120585/2022- SEINFRA

OBJETO: Constitui objeto da presente licitação a elaboração de registro de preços para aquisição de EQUIPAMENTO RECICLADOR DE RESÍDUOS DA CONSTRUÇÃO CIVIL (TRITURADOR DE ENTULHO / BRITADOR DE ENTULHO), conciliado com a prestação de serviços de treinamento de pessoal para operação dos equipamentos, visando futuras e justificadas aquisições por parte da Administração Municipal de acordo com sua conveniência, oportunidade e necessidade, nas especificações e quantidades constantes do Termo de Referência - Anexo IX deste Edital.

DATA E LOCAL DA REALIZAÇÃO DA SESSÃO: 30/12/2022, no portal de licitações do Banco do Brasil, endereço www.licitacoes-e.com.br, licitação nº 979335.

RESULTADO: Declarada DESERTA por ausência de interessados no certame.

O inteiro teor do processo licitatório encontra-se à disposição dos interessados na sede da SEINFRA, situado na Rua da Bélgica, nº 02, Edifício Roosevelt Patrimonial, 6º andar, Comércio - Salvador/Bahia, no horário de 9h às 12h e das 14h às 16:30h. Telefone de contato (71) 3202-4644 e/ou (71) 3202-4636

Salvador, 02 de janeiro de 2023

LUIS AUGUSTO ROBLEDO PINTO
Presidente da Comissão

CONTRATOS

SECRETARIA MUNICIPAL DA SAÚDE - SMS

RESUMO DE TERMO DE COMPROMISSO Nº 818/2022

PREGÃO ELETRÔNICO SMS: 280/2022
PROCESSO 121550/2022 SMS
OBJETO: Registro de preços para aquisição de medicamentos
TERMO DE COMPROMISSO SMS Nº 818/2022
CONTRATADA: ULTRA MEDICAL COMÉRCIO DE MATERIAIS HOSPITALARES EIRELI - EPP
CNPJ: 18.192.961/0001-00
VIGÊNCIA: O prazo de vigência será de 01 (um) ano, a contar da data de assinatura.
AMPARO LEGAL: Lei Federal nº 8.666/93, Municipal 4.484/92 e Decreto Municipal nº 10.267/93.
DATA DA ASSINATURA: 26/12/2022
ASSINAM: DÉCIO MARTINS MENDES FILHO
SECRETÁRIO MUNICIPAL DA SAÚDE
PHILIP COELHO DE CARVALHO
ULTRA MEDICAL COMÉRCIO DE MATERIAIS HOSPITALARES EIRELI - EPP

PREÇOS REGISTRADOS:

ITEM	CÓDIGO	MATERIAL	UF	VALOR UNITÁRIO R\$
01	200018095	CLOREXIDINA 4% SOLUÇÃO 4% SOLUÇÃO DEGERMANTE 1000ML MARCA/ FABRICANTE: VIC PHARMA CLOREX	FR	19,75
02	200001865	ETER SULFURICO AMBAR 1000ML MARCA/FABRICANTE: VIC PHARMA VIC REMOV	L	31,20

Salvador, 02 de janeiro de 2023

DÉCIO MARTINS MENDES FILHO
Secretário Municipal da saúde

RESUMO DE TERMO DE COMPROMISSO Nº 877/2022

PREGÃO ELETRÔNICO SMS: 284/2022
PROCESSO 76617/2022.1 SMS
OBJETO: Registro de preços para aquisição de medicamentos
TERMO DE COMPROMISSO SMS Nº 877/2022
CONTRATADA: SALVADOR DISTRIBUIDORA DE MEDICAMENTOS EIRELI
CNPJ: 21.632.425/0001-93
VIGÊNCIA: O prazo de vigência será de 01 (um) ano, a contar da data de assinatura.
AMPARO LEGAL: Lei Federal nº 8.666/93, Municipal 4.484/92 e Decreto Municipal nº 10.267/93.
DATA DA ASSINATURA: 22/12/2022
ASSINAM: DÉCIO MARTINS MENDES FILHO
SECRETÁRIO MUNICIPAL DA SAÚDE
IVAN CALIXTO DE ALMEIDA CORREIA
SALVADOR DISTRIBUIDORA DE MEDICAMENTOS EIRELI

PREÇOS REGISTRADOS:

ITEM	CÓDIGO	MATERIAL	UF	VALOR UNITÁRIO R\$
01	200004402	MEDROXIProgesterona 150MG/ML ACETATO SOLUÇÃO INJETAVEL MARCA/ FABRICANTE: GERMED	AP	8,180

Salvador, 02 de janeiro de 2023

DÉCIO MARTINS MENDES FILHO
Secretário Municipal da saúde

RESUMO DO 12º TERMO ADITIVO AO CONTRATO Nº 75/2020

PROCESSO Nº 55856/2020
DO CONTRATO: Acordam as partes em prorrogar a vigência do presente contrato por mais 90 (noventa) dias **com início em 11/01/2023 e término em 07/04/2023**, permanecendo o valor global estimado de R\$ 72.000,00 (setenta e dois mil reais), mantendo-se as demais condições contratadas, tendo por objeto a prestação de serviços médicos, para o exercício das funções previstas no Termo de Referência do Edital do Chamamento Público nº 013/2019.
CONTRATADA: **ELMAR DE CASTRO LOULA DOURADO FILHO EIRELI**.
CNPJ: 26.617.732/0001-19
DATA DE ASSINATURA: 26/12/2022
RESPONSÁVEL LEGAL: Elmar de Castro Loula Dourado Filho

Salvador, 02 de janeiro de 2023.

DECIO MARTINS MENDES FILHO
Secretário Municipal da Saúde

RESUMO DO 12º TERMO ADITIVO AO CONTRATO Nº 71/2020

PROCESSO Nº 48919/2020
DO CONTRATO: Acordam as partes em prorrogar a vigência do presente contrato por mais 90 (noventa) dias **com início em 11/01/2023 e término em 07/04/2023**, permanecendo o valor global estimado de R\$ 36.000,00 (trinta e seis mil reais), mantendo-se as demais condições contratadas, tendo por objeto a prestação de serviços médicos, para o exercício das funções previstas no Termo de Referência do Edital do Chamamento Público nº 013/2019.
CONTRATADA: **GYNO - CENTRO DE GINECOLOGISTA E OBSTETRICIA S/S LTDA**
CNPJ: 33.888.579/0001-20
DATA DE ASSINATURA: 26/12/2022
RESPONSÁVEL LEGAL: Gustavo Lima O'Dwyer.

Salvador, 02 de janeiro de 2023.

DECIO MARTINS MENDES FILHO
Secretário Municipal da Saúde

RESUMO DO 12º TERMO ADITIVO AO CONTRATO Nº 59/2020

PROCESSO Nº 55886/2020
DO CONTRATO: Acordam as partes em prorrogar a vigência do presente contrato por mais 90 (noventa) dias **com início em 11/01/2023 e término em 07/04/2023**, permanecendo o valor global estimado de R\$ 108.000,00 (cento e oito mil reais), mantendo-se as demais condições contratadas, tendo por objeto a prestação de serviços médicos, para o exercício das funções previstas no Termo

de Referência do Edital do Chamamento Público nº 013/2019.
CONTRATADA: **VMG SERVIÇOS MEDICOS LTDA**
CNPJ: 30.806.346/0001-42
DATA DE ASSINATURA: 27/12/2022
RESPONSÁVEL LEGAL: Venandra Andrade e Ribeiro.

Salvador, 02 de janeiro de 2023.

DECIO MARTINS MENDES FILHO
Secretário Municipal da Saúde

RESUMO DO 13º TERMO ADITIVO AO CONTRATO Nº 62/2020

PROCESSO Nº 56164/2020
DO CONTRATO: Acordam as partes em prorrogar a vigência do presente contrato por mais 90 (noventa) dias **com início em 11/01/2023 e término em 10/04/2023**, permanecendo o valor global estimado de R\$ 108.000,00 (cento e oito mil reais), mantendo-se as demais condições contratadas, tendo por objeto a prestação de serviços médicos, para o exercício das funções previstas no Termo de Referência do Edital do Chamamento Público nº 013/2019.
CONTRATADA: **UENDERSON ARAUJO BARBOSA SERVIÇOS MEDICOS EIRELI.**
CNPJ: 32.746.787/0001-21
DATA DE ASSINATURA: 27/12/2022
RESPONSÁVEL LEGAL: Uenderson Araujo Barbosa.

Salvador, 02 de janeiro de 2023.

DECIO MARTINS MENDES FILHO
Secretário Municipal da Saúde

RESUMO DO CONTRATO DE PRESTAÇÃO DE SERVIÇOS

CONTRATO Nº 519/2022
PROCESSO nº 114823/2022
OBJETO: CONTRATAÇÃO DE EMPRESA ESPECIALIZADA PARA LOCAÇÃO MONTAGEM E DESMONTAGEM DE UNIDADE MODULAR DE SAÚDE PARA FESTAS POPULARES E CARNAVAL (LOTE 4).
VALOR GLOBAL: **R\$ 225.000,00 (duzentos e vinte e cinco mil reais).**
DOTAÇÃO ORÇAMENTÁRIA: Projeto/Atividade 10.301.0014.232300, 10.302.0002.215100 e 10.302.0002.215600; Elemento de Despesa 3.3.90.39, Fonte 0.1.02, 0.2.14, 0.2.33 e 0.1.91.
PRAZO DE VIGÊNCIA: O prazo de vigência do contrato é de 12 (doze) meses, contados a partir da data de assinatura.
CONTRATADA: **NAVAL PRODUÇÕES ESTRUTURAS E EVENTOS EIRELI.**
CNPJ: 28.265.413/0001-17
DATA DA ASSINATURA: 26/12/2022
RESPONSÁVEL LEGAL: José Robson de Jesus Santos.

Salvador, 02 de janeiro de 2023.

DECIO MARTINS MENDES FILHO
Secretário Municipal da Saúde

RETIFICAÇÃO DO RESUMO DO CONTRATO DE PRESTAÇÃO DE SERVIÇOS

Retificação de Publicação do RESUMO DO CONTRATO DE PRESTAÇÃO DE SERVIÇOS, publicado no DOM nº 8.423, de 03 a 05 de dezembro de 2022, página 23.

Onde se Lê:

TOMADA DE PREÇOS: nº 25085/2022

Leia-se:

TOMADA DE PREÇOS: nº 013/2022

Salvador, 02 de janeiro de 2023.

DECIO MARTINS MENDES FILHO
Secretário Municipal da Saúde

SECRETARIA MUNICIPAL DE DESENVOLVIMENTO URBANO - SEDUR

RESUMO DE CONTRATO Nº 001/2023

CONTRATANTE: SECRETARIA MUNICIPAL DE DESENVOLVIMENTO URBANO - SEDUR
CNPJ Nº: 13.927.801/0029-40
CONTRATADA: BOA ERA COMÉRCIO E SERVIÇOS LTDA - ME.
CNPJ Nº: 05.350.687/0001-09
Nº DO CONTRATO: 001/2023
PROCESSO Nº: 158834/2022-SEDUR- PREGÃO ELETRÔNICO Nº002/2022

OBJETO DO CONTRATO: a contratação de Pessoa Jurídica especializada para prestação de serviços de locação de praticáveis, mobiliários e equipamentos, incluindo montagem e desmontagem, para serem utilizados como Bases Operacionais da SEDUR/PMS durante o Carnaval de 2023 de Salvador/Ba, Lotes 01 e 02.

MODALIDADE DE CONTRATAÇÃO: Pregão Eletrônico - SEDUR nº 002/2022.

VALOR CONTRATUAL GLOBAL: R\$ 243.824,74 (duzentos e quarenta e três mil, oitocentos e vinte e quatro reais e setenta e quatro centavos).

DOTAÇÃO ORÇAMENTÁRIA: UNIDADE ORÇAMENTÁRIA 60002 SEDUR - Secretaria Municipal de Desenvolvimento e Urbanismo; FONTE RECURSO: 0.1.00.000000 - Tesouro, SUBAÇÃO 2531.32 - Manutenção de Serviços Técnicos e Administrativos - SEDUR - NATUREZA DESPESA: 33.90.39 - Outros Serviços de Terceiros - Pessoa Jurídica.

PRAZO DE VIGÊNCIA: 90 (noventa) dias.

AMPARO LEGAL: Lei Federal nº 8.666/93 e combinada com a Lei Municipal nº 4.484/92.

DATA DA ASSINATURA: 02/01/2023

ASSINAM AS PARTES: João Xavier Nunes Filho

SECRETARIA MUNICIPAL DE DESENVOLVIMENTO URBANO - SEDUR

BRIVALDO DA SILVA NUNES FILHO

BOA ERA COMÉRCIO E SERVIÇOS LTDA - ME

Salvador, 02 de janeiro de 2023.

JOÃO XAVIER NUNES FILHO

Secretário

Fundação Mário Leal Ferreira - FMLF

RESUMO DE CONTRATO Nº 01/2023

PROCESSO Nº: 171725/2022

CONTRATANTE: FUNDAÇÃO MÁRIO LEAL FERREIRA.

CONTRATADO: GRÁFICA E EDITORA JEP LTDA.

OBJETO: prestação de serviços técnicos de produção gráfica para o conjunto de 07 (sete) publicações, incluindo o registro de ISBN (registros distintos para a publicação impressa e digital) e direito autoral, exceto para a Coleção Assis Reis, conforme especificações e condições estabelecidas no Termo de Referência.

VALOR: R\$ 165.500,00 (cento e sessenta e cinco mil e quinhentos reais)

DOTAÇÃO ORÇAMENTÁRIA: Projeto/Atividade 15.451.0009.114500; Natureza da Despesa 3.3.90.39 - Pessoa Jurídica; Fonte de Recursos 2.2.50.000000.

DATA DE ASSINATURA: 02/01/2023.

PRAZO DE VIGÊNCIA: 12 (doze) meses.

AMPARO LEGAL: Lei Federal nº 8.666/93.

GABINETE DA PRESIDENTE DA FUNDAÇÃO MÁRIO LEAL FERREIRA, em 02 de janeiro de 2023.

TÂNIA MARIA SCOFIELD SOUZA ALMEIDA

Presidente

SECRETARIA MUNICIPAL DE CULTURA E TURISMO - SECULT

Empresa Salvador Turismo - SALTUR

RETIFICAÇÃO

No resumo do Contrato nº 804/2022, publicado no DOM n.º 8.432, de 20 de dezembro de 2022, pg.50.

ONDE-SE LÊ: CLÁUSULA PRIMEIRA - DO OBJETO - O presente contrato tem como objeto a contratação da empresa V2 EMPREENDIMENTOS ARTÍSTICOS LTDA, que detém a exclusividade da atração artística "Lincoln & Duas Medidas", para se apresentar no dia 31 de dezembro de 2022, no Festival da Virada 2023, neste município.

LEIA-SE: CLÁUSULA PRIMEIRA - DO OBJETO - O presente contrato tem como objeto a contratação da empresa V2 EMPREENDIMENTOS ARTÍSTICOS LTDA, que detém a exclusividade da atração artística "Lincoln", para se apresentar no dia 31 de dezembro de 2022, no Festival da Virada 2023, neste município.

Salvador, 02 de janeiro de 2023.

PEDRO RODAMILANS OLIVERES NETO

Diretor Administrativo e Financeiro

EDITAIS

SECRETARIA MUNICIPAL DA FAZENDA - SEFAZ

EDITAL

A Coordenadoria de Cadastros da Secretaria Municipal da Fazenda, em cumprimento ao disposto no Artigo 293 B, parágrafo 4º, da Lei 7.186/2006, notifica os contribuintes abaixo relacionados do DEFERIMENTO dos processos indicados, cujos resultados encontram-se publicados no site www.sefaz.salvador.ba.gov.br (Serviços/ Consultas/ Processos).

PROCESSO	REQUERENTE	ASSUNTO
25092/2022	IRILANDIA SANTOS JESUS CERQUEIRA	ALT. CADASTRAL

PROCESSO	REQUERENTE	ASSUNTO
22016/2022	GUILHERME JOSE DOS SANTOS	ALT. TITULARIDADE
23064/2022	JOSELITA BOMFIM SENA	ALT. TITULARIDADE
25760/2022	MARIA DAS GRAÇAS G. CAIRO	ALT. CADASTRAL
23506/2022	HAMILTON DOS SANTOS ALMEIDA	ALT. TITULARIDADE
34846/2022	DROGARIA SÃO PAULO S.A	ALT. LOGRADOURO
21703/2022	MICHAEL FERNANDO C. DE ANDRADE	ALT. TITULARIDADE
21942/2022	MONAH OHANA G. DA SILVA	ALT. TITULARIDADE
23169/2022	ALBA VALERIA R. DE SOUZA	ALT. TITULARIDADE

PROCESSO	REQUERENTE	ASSUNTO
22382/2022	ALINE SILVA SANTOS	ALT. TITULARIDADE
22433/2022	ANTONIO DE JESUS ALMEIDA	ALT. TITULARIDADE
22078/2022	GILSON DOS SANTOS	ALT. TITULARIDADE
22516/2022	GISELE SANTOS LIMA	ALT. TITULARIDADE
22666/2022	GEANFRANCO OLIVEIRA DA SILVA	ALT. TITULARIDADE
23524/2022	ADENIVAL DO ROSARIO SAMPAIO	ALT. TITULARIDADE
24511/2022	GEORGINA PINTO DOS SANTOS	ALT. CADSTRAL
16278/2022	IZABEL CRISTINA DE A. SILVA	ALT. TITULARIDADE
20534/2022	ELIANE NASCIMENTO R. MILCENT	ALT. TITULARIDADE
22432/2022	MANOEL DA PAIXÃO PEREIRA	ALT. TITULARIDADE
22468/2022	MARIA JOSE ARAUJO SANTOS	ALT. TITULARIDADE
17983/2022	DARIVALDO SILVA GAMA	ALT. TITULARIDADE
23200/2022	GIRLENE GOMES DOS SANTOS	ALT. CADASTRAL
22208/2022	THEREZA CRISTINA DE S. NASCIMENTO	ALT. TITULARIDADE
23130/2022	MARLUCI DOS SANTOS BRANDÃO	ALT. TITULARIDADE
21292/2022	DENISE COSTA DO NASCIMENTO	ALT. TITULARIDADE
20652/2022	DJALMA GONÇALVES DOS SANTOS	ALT. TITULARIDADE
21258/2022	DANUBIA CRISTINA O. REIS	ALT. TITULARIDADE
33347/2022	EDIBERTO CORREIA DA SILVA	ALT. CADASTRAL
28537/2022	CARLOS WELLINGTON L. SILVA	R. A. CONSTRUÇÃO
22543/2022	CLAUDIO PASSOS SANTOS	ALT. LOGRADOURO
1127/2022	CASSIA MARIA C. BATISTA	R. AREA TERRENO
30134/2022	EDSON SOUZA TELES	ALT. LOGRADOURO
48955/2012	CONDER	ISENÇÃO / IPTU
31903/2021	CLEIDE DA GLORIA SANTANA	ALT. TITULARIDADE
11099/2022	NABUCODONOSOR P. DA SILVA	DESMEMBAMENTO
22282/2022	EDNO BISPO DOS SANTOS	ALT. TITULARIDADE
36029/2022	MARIA JOSE DA MOTA BATISTA	ALT. LOGRADOURO
21854/2022	GILBERTO CARNEIRO O. CRUZ	ALT. TITULARIDADE
21935/2022	MARCIO DINIZ G. P. DE CERQUEIRA	ALT. TITULARIDADE
30412/2021	DELMA MARIA DE OLIVEIRA MELO	ALT. CADASTRAL
24861/2022	UBIRATAN PEREIRA LIMA	DESMEMBAMENTO
23198/2022	CARLOS SIRINO DA S. DE ALMEIDA	ALT. CADASTRAL
23593/2022	JOSELITA MAIA MARIANO	ALT. CADASTRAL
17402/2021	IVETE PEREIRA ROCHA	P. LANÇAMENTO
15515/2022	LUZIA FERREIRA CARVALHO	R. AREA TERRENO
14774/2019	MANOEL CRISOSTOMO DOS SANTOS	P. LANÇAMENTO
27128/2022	JOSENILDA SANTOS DOS REIS	R. A. CONSTRUÇÃO
31301/2022	REINILTON DOURADO B. JUNIOR	C. EM ANDAMENTO
32326/2022	FIRME HORTO O. EMPRE. IMOBILIARIOS	ALT. N. OCUPAÇÃO
32324/2022	FIRME HORTO O. EMPRE. IMOBILIARIOS	ALT. N. OCUPAÇÃO

Salvador, 02 de janeiro 2023

ROGER GEBERS FREITAS
Coordenador de Cadastros

SECRETARIA MUNICIPAL DE GESTÃO - SEMGE

ORDEM DE CLASSIFICAÇÃO DEFINITIVA DO EDITAL DE CONCESSÃO DE BOLSAS ESTUDO PROGRAMA BOLSA DE ESTUDOS 2023 - HABILITADOS 1ª FASE

O Diretor Geral de Gestão de Pessoas da Secretaria Municipal de Gestão - SEMGE, no uso de suas atribuições legais e tendo em vista o Edital de Concessão de Bolsa de Estudo, publicado no DOM nº 8.403 de 02 a 03 de novembro de 2022 e o Decreto Municipal nº 34.791, publicado no DOM nº 8.155 de 19 de novembro de 2021, torna pública a ordem de classificação definitiva dos servidores/empregados públicos HABILITADOS no Programa de Bolsas Estudos de 2023, conforme abaixo:

- Anexo I - LISTA CLASSIFICATÓRIA DA AMPLA CONCORRÊNCIA - Servidores/ empregados públicos com inscrição validada e listados em ordem de classificação;
- Anexo II - LISTA CLASSIFICATÓRIA PARA O ORÇAMENTO RESERVADO - Servidores/ empregados públicos com dependente considerado Público Alvo da Educação Especial com inscrição validada e listados em ordem de classificação;
- Anexo III - LISTA DE DESABILITADOS para efeito de Inscrição de Dependente, da Ampla Concorrência e do Público Alvo da Educação Especial - Servidores/empregados públicos que não atenderam às exigências previstas no Edital de Concessão de Bolsa de Estudo/ano letivo 2023 e no Decreto Municipal nº 34.791/2021 para efeito de inscrição de dependente;
- As informações contidas nos Anexos (I, II) se encontram na seguinte ordem: classificação, fator, matrícula, nome do servidor requerente e nome do candidato (dependente do servidor);

GABINETE DA DIRETORIA DE GESTÃO DE PESSOAS, em 02 de janeiro de 2023.

CRISTIAN CARDOSO DE SOUZA
Diretor Geral de Gestão de Pessoas, em exercício

ANEXO I - LISTA CLASSIFICATÓRIA DA AMPLA CONCORRÊNCIA

SERVIDORES AMPLA CONCORRÊNCIA				
CLASS	FATOR	MATRICULA	SERVIDOR	DEPENDENTE
1	3,156227	3096394	AILTON SILVA	ANNE LOUISE LOPES DA SILVA E SILVA
2	3,524291	3096198	RENATA DE JESUS SOARES	PHELIPE DE JESUS SOARES
3	3,550236	3095983	UELLEN DE JESUS DA SILVA	JOAO GABRIEL TEIXEIRA CRUZ SILVA
4	3,641255	3096500	ALDALICE NUNES DO SACRAMENTO ALMEIDA	LICIANE NUNES DO SACRAMENTO ALMEIDA
5	3,647273	3096382	MOISES DE JESUS BRITO	NATANAEL FIUZA BRITO NETO
6	3,653036	3096871	ELISANGELA OLIVEIRA DA SILVA SENA	BEATRIZ OLIVEIRA FREIRE SENA
7	3,976846	3102976	JOVENILDO DE ARAUJO PEREIRA	SAMUEL GOES PEREIRA
8	4,023683	3104225	RICARDO ALEXANDRE DO ESPIRITO SANTO DOS SANTOS	KAMILE CRISTINA FERREIRA DOS SANTOS
9	4,026545	3096625	VANIA ALMEIDA MEIRELES DOS SANTOS	DAVI LUCCA ALMEIDA MEIRELES DOS SANTOS
10	4,066609	3105582	BIANCA DIAS VAL REIS	ANTONIO INACIO DOS REIS NETO
11	4,100480	3103620	JONATAS DE JESUS SOARES	BEATRIZ BARROSO DOS SANTOS SOARES
12	4,177615	3104974	CARLA CHIRLENE DOS ANJOS COSTA RIBEIRO	LIV DOS ANJOS COSTA RIBEIRO
13	4,182864	3105512	ANGELO MONCORVO DE SOUZA	ANGELO MONCORVO DE SOUZA JUNIOR
14	4,284022	3104378	JETIQUENS LUIS BARBOSA DE OLIVEIRA	BRUNO SILVA DE OLIVEIRA
15	4,289438	3109067	POLIANA COSTA SANTANA DOS SANTOS	LUMA SANTANA DOS SANTOS
16	4,303718	3106623	JERUSA DE OLIVEIRA COSTA	FELIPE DE OLIVEIRA COSTA
17	4,324432	3096492	ELIZA ALMEIDA SANTOS DOS SANTOS	DALTON SAMMY SANTOS DIAS
18	4,334852	3105622	ITAMARA DE SANTANA DE ALMEIDA	DAVI LUCAS SANTANA DE ALMEIDA
19	4,402084	3103212	ANDERSON SOARES SANCHES	ALICIA BOMFIM SANCHES
20	4,405795	3096239	SIDNEI BARBOSA DA SILVA	YAN SALATHYEL DE S TRINDADE DA SILVA
21	4,419341	3096174	JAILDE PEREIRA SOARES DA SILVA	NELSON DA SILVA NETO
22	4,425205	3095655	JOSEVAL DOS SANTOS	LORENZO DOS SANTOS
23	4,425205	3096290	TANIA TEODORO SILVA DE JESUS	DANIEL TEODORO SILVA DE JESUS
24	4,428776	3103695	MÔNICA LIMA ALVES DE JESUS	MICAELLE LIMA ALVES DE JESUS
25	4,432750	3096116	DULCINEA PEREIRA NASCIMENTO	JULIA NASCIMENTO CHAGAS RIBEIRO
26	4,433818	3094174	JOSE RICARDO SANTOS SOUSA	MARIA JULIA RODRIGUES SOUSA
27	4,437295	3096862	RUTE DOS SANTOS CONCEICAO	RODRIGO DOS SANTOS CONCEICAO
28	4,439545	3096918	ROBSON OLIVEIRA DOS SANTOS	PEROLA VITORIA MIRANDA DOS SANTOS
29	4,467409	3096868	RICARDO LUIZ CARVALHO DE OLIVEIRA	JONAS SANTANA DE OLIVEIRA
30	4,470773	3096122	VALDIMEIRE CHAGAS DE CARVALHO	JENNIFER CARVALHO NUNES SANTOS
31	4,479568	3096497	REJANE SOUZA DE ARAUJO	LUISA DE ARAUJO MONTEIRO
32	4,486409	3096706	PATRICIA SALES DA SILVA SANTOS	MARIA EDUARDA SALES DA SILVA SANTOS
33	4,498636	3096656	JANICE ARRUDA NASCIMENTO	IZABELLA ARRUDA NASCIMENTO

SERVIDORES AMPLA CONCORRÊNCIA				
CLASS	FATOR	MATRICULA	SERVIDOR	DEPENDENTE
34	4,503341	3095550	ALMIRALICE SANTOS VINHATICO	MANUELLA SANTOS VINHATICO
35	4,534068	3096438	EDVAN ALVES SANTOS	ENZO MESSIAS ARAUJO ALVES
36	4,538727	3096734	RITA DE CASSIA ARAUJO MOREIRA	BRUNA DE CASSIA ARAUJO MOREIRA
37	4,540886	3096933	ERIC FREITAS FRANCA	VALENTINA DE SOUZA FREITAS
38	4,543250	3096512	LIDIANA REIS SILVA DO NASCIMENTO	LUANA BEATRIZ SILVA DO NASCIMENTO
39	4,546023	3096271	VANUSA LIMA BARBOSA	SAMUEL VINICIUS BARBOSA DOS SANTOS
40	4,547136	3096885	SUELI CERQUEIRA PEREIRA DOS SANTOS	ANTONIO PEREIRA DOS SANTOS NETO
41	4,547523	3095511	JACIARA AGUIAR DE CARVALHO	GIOVANE AGUIAR DE CARVALHO
42	4,550455	3094192	NICELIA VALES TEIXEIRA	JOAO VINICIUS VALES TEIXEIRA
43	4,551568	3096538	SILVANA NUNES MENEZES CONCEICAO	KAIO MENEZES ADORNO
44	4,551568	3096832	ERIVELTON OLIVEIRA DOS SANTOS	ELTON ASSIS OLIVEIRA DOS SANTOS
45	4,561295	3095612	JOELMA PEREIRA DE ARAUJO JESUS	ISAAC ARAUJO DE JESUS
46	4,564409	3095986	MARISE DOS SANTOS SANTANA	THAISE DOS SANTOS SANTANA
47	4,565159	3095547	ROSANA CLEIDE SILVA DOS SANTOS	LEON ABDIEL SILVA DOS SANTOS
48	4,566023	3096846	ANA CLAUDIA MELO GALO	ALANA LIANE MELO GALO
49	4,577000	3096309	CLEIDE CONCEICAO BELLON NASCIMENTO SANTOS	PAOLA BELLON NASCIMENTO DOS SANTOS
50	4,580364	3096037	ITAMASIO SOARES DE OLIVEIRA	LUCCA LEONARDO SANTOS DE OLIVEIRA
51	4,640136	3095488	DENISE DOS SANTOS E SANTOS	DANIELLE DOS SANTOS NASCIMENTO
52	4,656545	3095487	DIORLANDIA MORAES CARNEIRO	SOPHIA MORAES DE JESUS
53	4,672459	3054036	SHIRLEI FREITAS NASCIMENTO	GUSTAVO FREITAS NASCIMENTO SOUZA
54	4,690717	3103357	ISRAEL REIS DOS SANTOS	DAVI DIAS REIS
55	4,690717	3103079	VLADIMIR SOUZA DE CARVALHO	MARIA JULIA TAVARES DE CARVALHO
56	4,711315	3103423	ADILENE BRITO ROCHA MOTA	ANALUZ BRITO ROCHA MOTA
57	4,735682	3096520	MOISES CARVALHO SANTOS	ANNA GABRIELA CARVALHO DE BRITTO SANTOS
58	4,743545	3095607	JEANE BISPO DE JESUS BARBOSA	ENZO EMMANUEL BISPO DE CASTRO BARBOSA
59	4,744282	3096545	MICHELINE SANTOS PEREIRA	JOSE RAFAEL PEREIRA DOS SANTOS
60	4,751324	3109010	JOSEANE DE SOUZA ALVES	ANDREW DE SOUZA ALVES
61	4,757571	3104226	VANUZIA DA COSTA FERREIRA	KAYLA ALESSANDRA FERREIRA DOS SANTOS
62	4,762219	3103400	ORLANDO PEREIRA DE ALEXANDRE SOUZA	ISIS BARBOZA DE ALEXANDRE SOUZA
63	4,777640	3104046	JOVENILDA RAMOS DOS SANTOS	PEDRO HENRIQUE RAMOS FERREIRA
64	4,781154	3103055	ANA CRISTINA BORGES INVENCAO	JOAO VICTOR INVENCAO CRUZ
65	4,813340	3103468	FABIANE DOS SANTOS SILVA	KETHELYN SILVA SANTOS

SERVIDORES AMPLA CONCORRÊNCIA				
CLASS	FATOR	MATRICULA	SERVIDOR	DEPENDENTE
66	4,813340	3103380	GILDOMARIO MOTA DOS SANTOS	MARIA EDUARDA SILVA SIMOES SANTOS
67	4,824662	3103346	ALEX SANDRO SANTOS DA HORA	LORENA CONCEICAO DA HORA
68	4,824662	3103067	SIVONEI PEREIRA SILVA	SILAS GABRIEL VIANA SILVA
69	4,824662	3103264	WAGNER BARBOSA DA GAMA	AMANDA LEAL DA GAMA
70	4,850199	3103054	JANUSIA ALVES DOS SANTOS TINTINO	ELOAH EMANUELY ALVES DOS SANTOS
71	4,935938	3103763	CATIA AMORIM ALVES FERNANDES DE OLIVEIRA	DANIEL AMORIM ALVES FERNANDES DE OLIVEIRA
72	4,935938	3103827	MAURICIO COELHO DA CRUZ	LEVY FERREIRA DA CRUZ
73	4,935938	3103693	ROSINEI ROCHA DOS SANTOS DA CRUZ	MICKAEL RIAN DOS SANTOS DA CRUZ
74	4,945080	3105787	EMERSON SOUZA SANTOS	REBEKA JANAINA TRINDADE SANTOS
75	4,945080	3105754	CAROLINE DE CRISTO VIANA FRAGA	KAUA DE CRISTO VIANA FRAGA
76	4,949484	3105439	MARCIO SANTOS DOS SANTOS	MARCIO IGOR SANTANA DOS SANTOS
77	4,950655	3105567	SANDRA LISBOA BARBOSA ELESBAO	KAUA KEVIN BARBOSA ELESBAO
78	4,956229	3103967	CRISTIANO SOUZA DE SANT ANA	NICOLAS SILVA DE SANTANA
79	4,956229	3104053	EDILENE DOS SANTOS CERQUEIRA	SAMILA CERQUEIRA SOARES
80	4,956229	3105310	FABIULA CONCEICAO DE JESUS AMORIM	MIGUEL DE JESUS AMORIM
81	4,956229	3104925	IONICE FRANCISCA DOS SANTOS DE JESUS	CARLOS MIGUEL DOS SANTOS DE JESUS
82	4,956229	3106639	JANETE BRITO DOS MARTIRES	LISE EMANUELLE BRITO DOS MARTIRES SANTOS
83	4,956229	3105006	MARCELA BENVINDO SANTOS PEREIRA	ADSON DE JESUS SANTOS PEREIRA JUNIOR
84	4,956229	3104012	OTAVIO RAMOS DOS SANTOS	LUNNA SOUZA RAMOS
85	4,956229	3105282	PAULO SANTANA ALEXANDRE	PAULO HENRIQUE SILVA ALEXANDRE
86	4,956229	3104477	VIVIANE LIMA DA CRUZ	LUANNA LIMA DOS SANTOS
87	4,956229	3105222	ALEXANDRO SANTOS DE ARAUJO	ETHAN ARAUJO DE BRITTO
88	4,956229	3106689	FERNANDA DE KACIA DOS SANTOS LEITE	ANTONIO BISPO DOS SANTOS LEITE
89	4,956229	3105078	RICARDO SANTOS DIAS GOMES	ELIANA SOUZA DIAS GOMES
90	4,962682	3099624	IVIS LIMA DOS SANTOS	ALICE NASCIMENTO LIMA DOS SANTOS
91	4,963255	3104073	BEATRIZ RODRIGUES DA SILVA ELOY	JOAO RODRIGUES DA SILVA ELOY
92	4,968919	3103185	SILDEVANDRO DA SILVA SANTOS	ELIAS SAMUEL SANTOS DA SILVA
93	4,972393	3105583	MAGNOLIA DE LIMA CERQUEIRA CORREA	GABRIEL CERQUEIRA CORREA
94	5,017396	3104074	DIRLENE FERREIRA DA ENCARNACAO SAMPAIO	MARIA EDUARDA DA ENCARNACAO SAMPAIO
95	5,018822	3105770	GILMARA BRANDAO SANTOS PAULINO	RAFAEL BRANDAO SANTOS PAULINO
96	5,031922	3110027	MANOELA AELO NEPOMUCENO	AMANDA AELO FARIAS

SERVIDORES AMPLA CONCORRÊNCIA				
CLASS	FATOR	MATRICULA	SERVIDOR	DEPENDENTE
97	5,033102	3106132	JORGE BARBOSA URSULANO	JORGE LUIZ FERREIRA DA SILVA URSULANO
98	5,045091	3106167	LUCIANA MOURA GONCALVES	GUSTAVO LUCAS GONCALVES SILVA
99	5,069044	3106127	MIRTES PEREIRA BATISTA	MARIA LUIZA BATISTA BITENCOURT
100	5,069266	3103475	CLEILTON SANTANA DOS REIS	SAMUEL CONCEICAO DOS REIS
101	5,073447	3103545	CLEIDINALVA MARIA SILVA RODRIGUES	THIAGO SILVA RODRIGUES
102	5,080193	3105553	GEORGE SANTOS RANGEL	ISABELA MONTEIRO RANGEL
103	5,085793	3103938	GEISIA DOS SANTOS ALVES	LAISSA LUIZE ALVES DA SILVA
104	5,085793	3104016	SILVIA MARIA BISPO DOS SANTOS	ANNA KAROLINA BISPO SOUZA SANTOS
105	5,085793	3104212	VIVIANA ANDRADE DE JESUS SILVA	FERNANDA ANDRADE DOS SANTOS
106	5,086607	3105980	SIMONE LEMOS DE SOUZA MELO	RAFAEL LUCCA DE SOUZA MELO
107	5,092956	3113880	MARCIO FERREIRA DE SOUZA	LARISSA SOPHIA PELUZO CAIRO DE SOUZA
108	5,097756	3104359	ELOAH GOMES DE ARAUJO	TAINAH GOMES DE ARAUJO
109	5,097756	3104424	LUCIANO SANTANA GOMES	ANA JULIA DA PAZ GOMES
110	5,143473	3104122	ALEXSANDRA GALISA DE AMORIM DE JESUS	MERCIA AMORIM DE JESUS
111	5,146476	3104392	ADRIANA SILVA SANTOS DE JESUS	LINCOLN SANTOS ALVES DE JESUS
112	5,148869	3104481	NIVEA SILVA DOS SANTOS MATO GROSSO	JOAO PEDRO SANTOS MATO GROSSO
113	5,150564	3096105	IRACI MARIA GREGORIO DA SILVA	ELOISE SILVA OLIVEIRA
114	5,155462	3104324	VIVIANE DA COSTA FERREIRA	STEPHANIE FERREIRA SANTANA
115	5,156073	3104486	ADEILTON DE JESUS DIAS	MARIA HELENA NOGUEIRA ARAUJO DIAS
116	5,158516	3107117	ROSANGELA CORREIA LIMA	JULIA CORREIA LIMA DAS VIRGENS BARBOSA
117	5,191200	3105053	CINTIA FERREIRA ALVES	BRENO FERREIRA ALVES
118	5,202298	3104367	CARLOS DA SILVA MENDES	CECILIA ALVES MENDES
119	5,209995	3109579	ALESSANDRO SANTOS SILVA JESUS	DEREK DE AZEVEDO JESUS
120	5,215331	3104445	ANA PAULA DE CARVALHO MEDRADO	SAMUEL YULIUS MEDRADO BATISTA
121	5,215868	3109321	SILVIA DE JESUS DOS SANTOS RODRIGUES	LUIZE SOPHIA SANTOS DA SILVA
122	5,218710	3105245	ROBENITA BARBOSA DE SOUZA	DAVI GUSTAVO DE SOUZA MERCEZ
123	5,221741	3110161	JOMAR AURELIO COTRIM CRUZ	FERNANDA GOMES LISBOA COTRIM CRUZ
124	5,224582	3035861	LOURIVAL FERNANDO COSTA GOMES	FERNANDO FERNANDES COSTA GOMES
125	5,226542	3109399	ALA MARCOS MATOS DOS SANTOS	ALANA SOUZA DOS SANTOS
126	5,232665	3102962	SANDRA ROSA DA SILVA	GABRIELLE YASMIN MARAVILHA DA SILVA
127	5,233193	3111508	JACIRA BARBOSA SANTOS SILVA	ANDREY SANTOS SILVA
128	5,239309	3104399	JEAN CARLOS SANTANA GUSMAO	DAVI EMANUEL DE OLIVEIRA GUSMAO
129	5,239309	3104303	ROSENILDA SOUSA RIBEIRO	ANA JULIA SOUSA RIBEIRO

SERVIDORES AMPLA CONCORRÊNCIA				
CLASS	FATOR	MATRICULA	SERVIDOR	DEPENDENTE
130	5,250436	3095848	FREDSON OLIVEIRA SANTOS	FERNANDA DALET OLIVEIRA DOS SANTOS
131	5,254691	3096355	LUCIENE DOS SANTOS MELO	FERNANDA MELO MAGALHAES
132	5,285482	3096013	ROSILENE DE JESUS SANTOS	JEFFERSON MATHEUS DE JESUS LIMA
133	5,306918	3096200	ALEX JUSTINIANO DE OLIVEIRA	LETICIA BORGES DE OLIVEIRA
134	5,308255	3096613	ILDA CRISTINA SOARES DA SILVA	ARTHUR SOARES BARRETO
135	5,308909	3096872	LUCIO CLAUDIO DE OLIVEIRA SANTOS	MARIA ELANA DE OLIVEIRA SANTOS
136	5,310245	3096601	ADNEILDES DE JESUS SANTOS	BRYAN SANTOS CAVALCANTE
137	5,310245	3096303	CARINA BARBOSA DE JESUS	RAISSA BARBOSA DA CRUZ
138	5,310245	3095800	DAVI DOS SANTOS SOUZA	ARTHUR BRENO ALVES DOS SANTOS SOUZA
139	5,310245	3095738	ELISANGELA CABRAL DA ANUNCIACAO	MARIA LUIZA CABRAL DA ANUNCIACAO
140	5,310245	3096187	EVANGELA MARTA NOVAIS REIS SANTOS	JOAO MARCELO REIS SANTOS
141	5,310245	3095529	JIRLENE DOS SANTOS DE SOUZA BRITO	JOAO GABRIEL DOS SANTOS DE SOUZA BRITO
142	5,310245	3095925	JOSE RENATO BAHIA DA COSTA	LOUYSE DE JESUS BAHIA DA COSTA
143	5,310245	3096826	KARINA MARIA GOODE SOARES	AYLA MARY GOODE OLIVEIRA
144	5,310245	3096253	LISMAR VILAS BOAS ZOANNY	ARTHUR GABRIEL FREITAS ZOANNY
145	5,310245	3096437	MARLI SANTOS DA SILVA	MAIELLE DA SILVA BOMFIM
146	5,310245	3095801	MARLIVIA DE JESUS DA CRUZ ARAUJO	ISAGUE DE JESUS DA CRUZ ARAUJO
147	5,310245	3095853	NADIR DA SILVA SANTOS	MARIANA SANTOS RIOS
148	5,310245	3096449	PAULO CESAR DE JESUS DOS SANTOS	RUTE CATARINA CARVALHAL DOS SANTOS
149	5,310245	3096440	RENATA OLIVEIRA DOS ANJOS SANTOS	BEATRIZ VITORIA DOS ANJOS SANTOS
150	5,310245	3096334	ROSILANE DO ESPIRITO SANTO VASCONCELOS	CAUA VINICIUS VASCONCELOS CARDOSO
151	5,310245	3096422	SIMONE LIMA DOS SANTOS REIS	LUIZ GABRIEL LIMA DOS SANTOS REIS
152	5,310245	3096238	DANIEL SANTANA DE JESUS	MARIA EDUARDA RODRIGUES SANTANA DE JESUS
153	5,310245	3096644	FRANCELEEN DAMAS CARNEIRO	MARIANE DAMAS CARNEIRO
154	5,310245	3096280	JAILMA SANTOS SOUZA	INGRID ELLEN SOUZA RODRIGUES
155	5,310245	3095756	NIVAL PEREIRA FLOQUET JUNIOR	LARRY DE SOUZA FLOQUET
156	5,310927	3096565	SUELI SANTIAGO DA SILVA	CRISTIANO SANTIAGO DA SILVA AMARAL
157	5,313942	3110718	NOEMIA CONCEICAO DA SILVA	NICOLAS CONCEICAO DA SILVA
158	5,314069	3105756	JAIR ALVES DOS SANTOS	KAUA OLIVEIRA ALVES
159	5,315040	3104377	RODRIGO SANTIAGO DA SILVA	YAN TAFARI SAMPAIO SANTIAGO
160	5,318400	3095921	LUCINEIDE SELES DA SILVA NASCIMENTO	GUILHERME SELES MORAES DO NASCIMENTO
161	5,320582	3094082	NIVALDO COSTA SILVA DE JESUS	MARIA CICYLIA FERNANDES COSTA DE JESUS
162	5,324755	3096471	JOELMA SOUZA FIALHO SANTOS	JUAN LEONARDO FIALHO SANTOS

SERVIDORES AMPLA CONCORRÊNCIA				
CLASS	FATOR	MATRICULA	SERVIDOR	DEPENDENTE
163	5,324755	3096768	MARIA SANTANA BRITO FERREIRA	FILIFE BRITO NASCIMENTO
164	5,324755	3096864	SHIRLEI DE SOUZA ARAUJO	ENZO GABRIEL DE SOUZA SANTOS
165	5,326091	3096905	SUZANA ALMEIDA DE CARVALHO	JUAN PABLO DE CARVALHO SOARES
166	5,326555	3095679	ANA LUCIA SALES ROCHA	ARTHUR ROCHA FALCAO
167	5,326695	3104215	AMANDA CAROLINE MEYER DE JESUS	BRUNA MEYER DE JESUS
168	5,332173	3096213	ALINE SANTOS SANTANA RIBEIRO	RAFAEL SANTOS RIBEIRO
169	5,336345	3096569	ANA PAULA GRAMOSA NASCIMENTO	BERNARDO GRAMOSA CARDOSO
170	5,337436	3096482	LUCI MONICA DOS SANTOS AZEVEDO	KAIQUE DOS SANTOS AZEVEDO
171	5,341064	3095476	HERONALDO SILVA SANTOS	SILAS HERON SOUSA SANTOS
172	5,343576	3110793	NIVIA COSTA BATISTA	LISMAR GABRIEL BATISTA SOUZA
173	5,344255	3096188	ANAILDES DE JESUS FERNANDES DOS SANTOS	MARIA EDUARDA JESUS FERNANDES DOS SANTOS
174	5,346382	3095728	ORLANDO DOS SANTOS	LUIS FELIPE ARAUJO DOS SANTOS
175	5,346473	3109540	CRISTIANE SALES DOS SANTOS	PEDRO AUGUSTO DOS SANTOS SACRAMENTO
176	5,348291	3097080	DJANE CARVALHAL MENG	GABRIEL HENRIQUE CARVALHAL MENG
177	5,352346	3109126	JOELMA OLIVEIRA SENA SILVA	EYSHILA OLIVEIRA SENA ANDRADE
178	5,353745	3096859	NILVANIA DOS SANTOS COUTINHO MOTA	JOSE GABRIEL COUTINHO MOTA
179	5,357373	3096573	WILLIAMS SANTOS DA COSTA FERREIRA	MAISA GOIS FERREIRA
180	5,359104	3109525	DIOGO GUEDES DE SOUZA	ANNA YASMIN PINHEIRO GUEDES DE SOUZA
181	5,359173	3096318	EDIVAN PEREIRA DA SILVA	SARA MARIA ARAUJO SILVA
182	5,359173	3096487	MARCIA DE SANTANA DOS REIS SANTOS	KAREN DE SANTANA DOS REIS SANTOS
183	5,365882	3094134	JUNALIA DE JESUS GONZAGA	JOAO PEDRO GONZAGA BRITO
184	5,368920	3103924	IRACEMA SILVA PIRES	EMANUELLA VITORIA PIRES REIS
185	5,382327	3096094	SILVIA DANIELA ALVES RIBEIRO DOS SANTOS	ADRIELL ALVES RIBEIRO DOS SANTOS
186	5,384960	3106881	LEIDIANE DOS SANTOS GUIMARAES	PEDRO GUILHERME DOS SANTOS GUIMARAES
187	5,396400	3094170	ANELICE FERREIRA MIRANDA DOS SANTOS	LARISSA FERREIRA MIRANDA DOS SANTOS
188	5,399345	3096168	GILMARA CRUZ SANTOS CARMO	ANA LUISA CRUZ SANTOS CARMO
189	5,404009	3096230	ADONIS VASCONCELOS DOS SANTOS	ALEFE BONIFACIO VASCONCELOS DOS SANTOS
190	5,404009	3095827	ANA PAULA DOS SANTOS MORAIS	DARLAN MORAIS NASCIMENTO
191	5,410555	3096137	NICOLAS BATISTA SENA	NICOLE ROSA SENA
192	5,411855	3109047	ADEJAILDA MARIA DE OLIVEIRA	NICOLE SANDY OLIVEIRA SANTOS
193	5,417778	3093827	MICHELLE FERNANDES SANTOS SILVA BARRETO	NALU FERNANDES SANTOS SILVA BARRETO

SERVIDORES AMPLA CONCORRÊNCIA				
CLASS	FATOR	MATRICULA	SERVIDOR	DEPENDENTE
194	5,420182	3096774	JAQUELINE BACELAR COELHO SOLEDADE	LUIZ MIGUEL BACELAR COELHO SOLEDADE
195	5,423400	3096340	JOSELITA FIGUEIREDO ALVES	MURILO JORGE FIGUEIREDO ALVES
196	5,428936	3096157	ROSANA DE SALES SANTOS	EVERTON SALES DOS SANTOS
197	5,436218	3096163	CLAYTON FERREIRA BARBOSA	YASMIN FREITAS FONSECA BARBOSA
198	5,436491	3096247	SIMONE ROCHA DE SOUZA	GABRIEL LUAN ROCHA DE SOUZA
199	5,439135	3100755	LUIS CARLOS RIBEIRO DE OLIVEIRA	VICTORIA GABRIELY DE JESUS RIBEIRO
200	5,440718	3096463	EDNA MARIA DOS SANTOS BRITO	ESTER SANTOS BRITO
201	5,444100	3095700	MARIANA BRITO DA SILVA ESTRELA	ESTER DA SILVA ESTRELA
202	5,445191	3096031	CLAUDIA DA SILVA SANTOS	DENNER SILVA SOARES
203	5,449064	3096641	EVANGIVALDO DOS REIS SALOMAO JUNIOR	ANTONIO JORGE BORGES SALOMAO
204	5,449064	3095603	JORGE DOS SANTOS CASTRO	JOAO VICTOR GRAMOSA CASTRO
205	5,449064	3095731	VANDERLANE DOS SANTOS OLIVEIRA	LAURA VITORIA OLIVEIRA DOS SANTOS
206	5,449064	3095568	ADAILTON FERREIRA SANTOS	ASAFE MORAES NEVES SANTOS
207	5,449064	3095495	ANGELA MACHADO CORREIA	BRENO CORREIA DE JESUS
208	5,449064	3096404	CAMILA DIAS DE ARAGAO	CAIQUE DE ARAGAO LOPES
209	5,449064	3095628	EDNICE DOS SANTOS SILVA	AINDA DOS SANTOS SILVA BOMFIM
210	5,449064	3096830	FLAVIA ALCANTARA BERNARDES OLIVEIRA	MARIA HELENA BERNARDES GOMES
211	5,449064	3096235	REGINALDO DO NASCIMENTO SANTANA	REGINALDO DO NASCIMENTO SANTANA JUNIOR
212	5,451764	3096162	NOELI SANTOS DE ARAGAO	GUSTAVO DE ARAGAO NUNES
213	5,453564	3096676	VALDINEIA PINHEIRO DOS SANTOS	LAYSE PINHEIRO SANTIAGO DOS SANTOS
214	5,453727	3096039	JOCELINE SOUZA FERREIRA DA SILVA	ERICK SOUZA FERREIRA DA SILVA
215	5,455909	3094137	ELENICE NEVES DE ANDRADE	RODRIGO ANDRADE DOS SANTOS
216	5,458855	3096566	ELIS RAIMUNDA SANTANA SANTOS	EMANOEL RONALD SANTANA SANTOS
217	5,461882	3096469	ELIAS BISPO DOS SANTOS JUNIOR	NICOLAS NASCIMENTO BISPO
218	5,461882	3095883	ELISANGELA DE SANTANA CRUZ BISPO	STEFANY DE SANTANA CRUZ BISPO
219	5,461882	3095545	HELOISA HELENA SILVA DOS SANTOS	AMANDA SILVA DOS SANTOS
220	5,461882	3095676	BENIGNA ALVES DA SILVA	KAUAN VIRGINIO ALVES DA SILVA
221	5,461882	3096419	MARIA JOSE CARDOSO SANTANA DOS SANTOS	LAYS ALESSANDRA SANTANA DOS SANTOS
222	5,463382	3095998	VANESSA DE SANTANA SOUZA	RIQUELME DE SANTANA SOUZA GOMES
223	5,464745	3096744	EDMUNDO DE JESUS BORGES	GUSTAVO FIRMO BORGES
224	5,471973	3095565	ANA PAULA EVANGELISTA BARBOSA	GEOVANNA EVANGELISTA BARBOSA SANTOS



SERVIDORES AMPLA CONCORRÊNCIA				
CLASS	FATOR	MATRICULA	SERVIDOR	DEPENDENTE
225	5,476391	3096659	NUBIA OLIVEIRA DA SILVA	INACIO VITOR OLIVEIRA DA SILVA COSTA
226	5,476391	3096578	MARIA DAS CANDEIAS RAMOS DOS SANTOS	ANNYA RAMOS DOS SANTOS
227	5,477427	3095579	ELIANE SILVA DA CRUZ DE JESUS	REUEL SILVA DA CRUZ DE JESUS
228	5,478055	3096057	ANGELICA SOUZA REIS	BEATRIZ REIS MARTINS DA CRUZ
229	5,480591	3096181	ELISANGELA LISBOA BARBOSA OLIVEIRA	SILAS LISBOA BARBOSA AMORIM
230	5,481549	3098186	IVONALDO RIBEIRO DE OLIVEIRA	FELIPE PESSOA DE SOUZA OLIVEIRA
231	5,481549	3103268	LUCIANO JOSE SERRA MOURA	DAVI LUIS NASCIMENTO MOURA
232	5,481840	3103927	ANDREIA SOUSA DE JESUS	GEOVANNA DE JESUS SOUZA
233	5,483100	3096026	ELIENE CECILIA DE JESUS FONSECA	ELLEN CECILIA FONSECA PEREIRA
234	5,486209	3095902	MARIA APARECIDA ANUNCIACAO ROCHA	JOAO LUCAS ROCHA NASCIMENTO DE OLIVEIRA
235	5,488850	3109277	ANDREA LINO OLIVEIRA	GUILHERME LINO OLIVEIRA
236	5,496149	3099652	MARIVALDO GARCIA DE NORONHA	DANIEL NASCIMENTO NORONHA
237	5,501891	3096697	RAULINA DE ALMEIDA ROCHA CARDEAL	JOAO MIGUEL DE ALMEIDA ROCHA CARDEAL
238	5,510982	3098765	JAIRO SACRAMENTO DE JESUS	ANA BEATRIZ SANTOS DE JESUS
239	5,514991	3098241	JOSELITA OLIVEIRA DOS SANTOS	GABRIELE DOS SANTOS BRANDAO
240	5,514991	3102888	SILENE ALMEIDA SANTOS	ISABEL ALMEIDA MATIAS
241	5,515691	3096892	CLAUDIA VIRGINIA OLIVEIRA MONTEIRO	SERGIO SAMUEL OLIVEIRA MONTEIRO
242	5,519986	3110783	ELBA DOS SANTOS SANTANA	LUARA DE SANTANA PEDRA
243	5,521827	3096780	MARIA ELINATALIA PASTOR OLIVEIRA	MARIA ISABELLE PASTOR GORDIANO
244	5,522727	3095786	CARMEN LUCIA DOS SANTOS ROCHA	CAMILE ATAIDE DOS SANTOS ROCHA
245	5,522973	3096414	SIMONE MACIEL COELHO	YAN GABRIEL MACIEL ALVES
246	5,529982	3095766	MANUELA FREITAS DE SANTANA RIBEIRO	SUIANNE MILENA DE SANTANA RIBEIRO
247	5,538573	3096446	SANDRA SILVA RIBEIRO	IALDE DAVI RIBEIRO BERNARDO
248	5,541027	3096502	ANA CLAUDIA SOUSA DA SILVA	GUSTAVO SILVA BRANDAO
249	5,553518	3096375	MARIA OLIVIA GOUVEIA DOS SANTOS	ISABEL VICTORIA GOVEIA DOS SANTOS
250	5,556915	3099563	ANDERSON SANTOS RIBEIRO	CAUAN AUGUSTO SANTANA RIBEIRO
251	5,556915	3099564	LUCIANO GONCALVES NASCIMENTO	HELENA DA SILVA NASCIMENTO
252	5,568164	3096353	CIRLENE DOS SANTOS OLIVEIRA MIRALES	DAVID OLIVEIRA MIRALES
253	5,575758	3103811	ELISANGELA TAVARES OLIVEIRA DOS SANTOS	KHADIJA TAVARES DOS SANTOS
254	5,575758	3103074	IVAN LIMA DE SOUZA	ARTHUR AMORIM DE SOUZA
255	5,575758	3098772	IZETE CRISTINA CRUZ SILVA	ISABELLE JULIANE CRUZ SILVA
256	5,575758	3103254	JULIANE LUCAS DE OLIVEIRA SOUZA	LIS DE OLIVEIRA SANTANA

SERVIDORES AMPLA CONCORRÊNCIA				
CLASS	FATOR	MATRICULA	SERVIDOR	DEPENDENTE
257	5,575758	3098239	SANDRA MACHADO BORGES DOS SANTOS	NADSON MACHADO BORGES DOS SANTOS
258	5,575758	3102960	ADAILTON SANTANA DA CONCEICAO	LORENA SILVA DA CONCEICAO
259	5,575758	3103539	ADRIANA DOS SANTOS GOMES	LEONARDO GOMES DA HORA
260	5,575758	3103727	BENICIO DOS SANTOS SANTOS	MIGUEL DE JESUS SANTOS
261	5,575758	3103302	CICERO MOREIRA JUNIOR	GUSTAVO MONTES MOREIRA
262	5,575758	3103532	CLEISIANE BENTO DAS NEVES DEVESA	CLEITON BENTO DAS NEVES DEVESA
263	5,575758	3103050	DEMACK VALVERDE MAIA FILHO	DARIS ELIZABETH RAMOS DA COSTA MAIA
264	5,575758	3103773	ELAINE SANTOS DA SILVA	MIGUEL ROMULO SANTOS FIGUEIREDO
265	5,575758	3103229	LICIA EVANGELISTA SANTANA	BENTO SANTANA ALVES
266	5,575758	3103075	LUIS ROGERIO DA CRUZ DE FREITAS	MARIA RAYSSA DOS SANTOS FREITAS
267	5,575758	3102931	MARCOS PAULO PIRAJA DE SOUZA	GIULIA VITORIA LIMA DOS SANTOS SOUZA
268	5,575758	3103708	RICARDO SANTOS SILVA	FERNANDA RICHELLE LIMA SILVA
269	5,581909	3096385	LIDIANE BORGES SILVA DE SOUZA	ANA CLARA BORGES SILVA DE SOUZA
270	5,593718	3095539	JOSEMIRA DE JESUS RAMOS DE SIQUEIRA	EMERSON RAMOS DE SIQUEIRA
271	5,600242	3103244	JOSE ROBERTO ALVES DE OLIVEIRA	GUILHERME DANIEL MONTEIRO DE OLIVEIRA
272	5,606700	3096626	ADENILDES PINTO LISBOA	BRYAN LISBOA CHAVES
273	5,612400	3096745	ANDRE NUNES SILVA	ANA ISABEL RODRIGUES NUNES SILVA
274	5,612864	3096439	RAFAELA MENDONCA ITALIANO	ISAAC OLIVEIRA ITALIANO SAMPAIO SANTOS
275	5,640390	3099392	MAGALI GOMES PINTO DOS SANTOS	ANA BEATRIZ GOMES PINTO DOS SANTOS
276	5,641440	3109282	THALES BORGES DA SILVA	DOMINIQUE COSTA BORGES
277	5,644027	3103596	VIVIANE SOUSA DOS SANTOS	MARIA CLARA DOS SANTOS NERI
278	5,656598	3103619	UALACE ALBERTO ROSA PAIXAO	MARCELA PAIXAO OLIVEIRA NUNES
279	5,658545	3096654	NADJA DA GLORIA GOMES ALVES	MARIA CLARA GOMES ALVES
280	5,659319	3103740	ELIENE FERREIRA GONCALVES	SARAH GONCALVES DE OLIVEIRA LOPES
281	5,659490	3103724	SOLANGE SANTOS DA SILVA	LORENA DA SILVA DE JESUS
282	5,672806	3103345	LIVIA DE JESUS SANTOS SOARES	LAIANE DE JESUS SANTOS SOARES
283	5,708840	3110758	FABI AMELIA BITENCOURT PEREIRA	ENZO ALEXANDRE BITENCOURT GODINHO
284	5,721517	3103583	ANDREA DA SILVA ARAUJO	MATHEUS ARAUJO SANTOS
285	5,721517	3103719	ANTONIO NEVES LIMA	ENZO OLIVEIRA LIMA
286	5,721517	3103398	SELMA BOMFIM SANCHES	FELIPE BOMFIM SANCHES
287	5,721517	3103338	AGNALDO DOS SANTOS	JAMILLE SILVA XAVIER DOS SANTOS

SERVIDORES AMPLA CONCORRÊNCIA				
CLASS	FATOR	MATRICULA	SERVIDOR	DEPENDENTE
288	5,721517	3103803	CARLENE EMILIA SANTOS CARMO	JUAN MARCOS SANTOS CARMO
289	5,721517	3103057	MARCIA CRUZ DOS SANTOS	CAIO CRUZ DE JESUS
290	5,721517	3103019	NIVEA DE SOUZA MAURICIO	LUCAS MAURICIO SODRE DO ROSARIO
291	5,721517	3103633	PATRICIA SANTOS MENDES	LUIS HENRIQUE MENDES GOMES SANTOS
292	5,721517	3103348	UALAX BORGES TELES BOMFIM	GUSTAVO DE ARAUJO TELES
293	5,724146	3109128	FLAVIA NEVES DOS SANTOS	FELIPE FRANCISCO NEVES DOS SANTOS MENEZES
294	5,730108	3102922	VALDILENE SANTOS DE LIMA	ENADIO NUNES PINTO JUNIOR
295	5,734976	3103049	ADAILSON BRITO DE SANTANA	ADRIELE SOFIA PARANHOS DE SANTANA
296	5,734976	3103238	CARLA SANTOS DO ROSARIO	ANA LARA DO ROSARIO ROSA
297	5,734976	3103604	JAIR SILVA MACHADO	JULIANA CERQUEIRA MACHADO
298	5,734976	3103738	LEDINALVA DOS SANTOS RIBEIRO	MARIA EDUARDA DOS SANTOS RIBEIRO
299	5,734976	3102996	MARCIO GOMES DA SILVA SOUZA	ALEX MARCIO FARIAS SOUZA
300	5,734976	3103222	VERA LUCIANA EVANGELISTA DA SILVA	NAAMA DA SILVA MONTENEGRO LIMA
301	5,734976	3103774	WELLINGTON FERREIRA DOS SANTOS	ARTHUR DA SILVA FERREIRA
302	5,734976	3102990	AMARANTE ARAUJO DOS SANTOS	DAVI AMARANTE ALVES ARAUJO DOS SANTOS
303	5,734976	3098773	CARLOS SOUSA DE SANTANA	ANTHONY DA SILVA DE SANTANA
304	5,734976	3103552	HILDO BISPO DA CRUZ	LUIZE PEREIRA DA CRUZ
305	5,734976	3103549	JUCILEIDE OLIVEIRA SANTOS CALHEIRO	BRYAN OLIVEIRA SANTOS CALHEIRO
306	5,734976	3103749	VERONICA LESSA ARAUJO	IURI ARAUJO DE OLIVEIRA
307	5,735318	3096310	MATILDE MOURA DE OLIVEIRA SALES	LUIS ARTHUR DE OLIVEIRA SALES
308	5,740531	3103032	VIVIANE DE BARROS RABELO	JOAO PEDRO DE BARROS RABELO SANTOS
309	5,743968	3102923	SILVANA ROSE DA SILVA	AMANDA VICTORIA SILVA DOS SANTOS
310	5,745136	3096767	MARCOS LUIS CARVALHO SANTOS	NIUT MORENA MORAES SANTOS
311	5,750497	3103060	CRISTIANE COSTA SANTOS	YASMIN CAMILLA SANTOS SILVA
312	5,751757	3103830	JUCIMARA DOS PASSOS ARAUJO	KAILANE ARAUJO NASCIMENTO
313	5,763585	3113596	ADINA LIDIANE NOGUEIRA CERQUEIRA	EDUARDO JOSE SANTOS CERQUEIRA JUNIOR
314	5,775630	3104517	JACKSON RODRIGUES DA MOTA	LORENZO SANTOS RODRIGUES DA MOTA
315	5,777610	3104089	FRANKLIN CERQUEIRA DOS SANTOS	CECILIA MARQUES CERQUEIRA
316	5,777610	3104076	ALINE GONCALVES DE JESUS	ENDY VITORIA DE JESUS ROCHA
317	5,777610	3104547	JAQUELINE CONCEICAO DOS REIS	FILIPE DOS REIS PINHO SANTOS
318	5,777610	3106492	KELLY SOUZA DA SILVA	ANDREWS GABRIEL SOUZA DANTAS
319	5,777610	3104126	TAIS REJANE SILVA REIS LIMA	JONATAN SANTOS LIMA JUNIOR
320	5,784288	3103723	CARLOS EDUARDO NASCIMENTO DA SILVA	SOPHIA LANY LOPES DA SILVA

SERVIDORES AMPLA CONCORRÊNCIA				
CLASS	FATOR	MATRICULA	SERVIDOR	DEPENDENTE
321	5,787375	3102483	PETERSON ANDRADE DE MELO FILHO	PEDRO PETERSON CARVALHO ANDRADE DE MELO
322	5,794964	3096901	ANA CARLA ANDRADE DOS SANTOS	KETHELEN ANDRADE FRANCA NEVES
323	5,798692	3103547	NELI CRISTINA DOS PASSOS MACEDO	VITOR MACEDO DE OLIVEIRA
324	5,818800	3113691	RAIMARA STEFANE CUNHA OLIVEIRA	LARA STEFANY OLIVEIRA DE CARVALHO
325	5,828130	3105919	ARNALDO NONATO CONCEICAO	GUILHERME NONATO FERREIRA SOARES
326	5,828130	3105773	MARCELO DA SILVA DE OLIVEIRA	LAVINIA DE JESUS OLIVEIRA FERNANDES
327	5,828130	3105870	DAIANE SANTOS DE OLIVEIRA	LUCAS OLIVEIRA DA SILVA
328	5,828130	3105820	FLAVIA DANIELE ARAUJO QUERINO SILVA	CELINA CARLA QUERINO SILVA
329	5,834700	3105470	CELIA REGINA SANTOS DA COSTA	KAUANE SANTOS PINHEIRO DA COSTA
330	5,834700	3105467	RICARDO LUIS AMORIM SANTOS	RAFAEL MIRANDA DE AMORIM
331	5,839080	3106503	LEONARDO SANTANA SANCHEZ	RICARDO LEAL SANCHEZ
332	5,841270	3104109	ALDA SOARES OLIVEIRA	MARIANA VICTORIA SOARES OLIVEIRA
333	5,841270	3104500	JULIO ANTONIO DOS SANTOS NETO	JULIUS TORRES SANTOS
334	5,841270	3105064	PAULO VITOR CORTES DOS SANTOS	AYALA ARAUJO CORTES
335	5,841270	3105034	UELBER DA SILVA FERREIRA	LIV MACIEL FERREIRA
336	5,841270	3104529	VITOR TAVARES GASPAR	VITOR KENUI BRAGA GASPAR
337	5,841270	3104292	AILSON PIRES OLIVEIRA	PATRICK BOAVENTURA OLIVEIRA
338	5,841270	3104301	ANAJARA NASCIMENTO TAVARES	FLOR DE LIS TAVARES FLORES SILVA
339	5,841270	3104494	ANDRE LUIS GONCALVES FONSECA	LEVI SOUZA GONCALVES FONSECA
340	5,841270	3104084	ANDRE PAULO SANTOS MARTINS	LEONARDO DEOLINO ANDRADE MARTINS
341	5,841270	3104187	BRUNO CHAGAS MACIEL	CONRADO SOUSA CHAGAS MACIEL
342	5,841270	3106493	CLEBER SANTOS SOUSA	MAIRA DE ALMEIDA SOUSA
343	5,841270	3104252	CRISTIANE COSTA CASTRO	ANA CLARA CASTRO DOS SANTOS
344	5,841270	3104380	CRISTINE CUNHA DA SILVA	AMANDA LETICIA CUNHA DA SILVA
345	5,841270	3104982	DAILMA DANTAS DA SILVA	EMILY DANTAS SILVA SANTOS
346	5,841270	3104922	DI STEFANI GIORGIO LOPES BISPO	GIOVANNA MENEZES LOPES BISPO
347	5,841270	3105237	JOSE DA SILVA RATTES FILHO	DANIEL GONZALEZ GUIMARAES RATTES
348	5,841270	3104968	LUIZ HENRIQUE SANTOS DA SILVA	ISABEL CRISTINE SOUSA DA SILVA
349	5,841270	3104128	RUBENS SANTOS DE BARROS	RUBENS REGIS DE BARROS
350	5,841270	3106904	SAMILE FRANCIS PEREIRA ARAUJO	PIETRO VALENTIM ARAUJO DE FREITAS
351	5,841270	3104219	SELMA CONCEICAO SIMAS	BEATRIZ SIMAS SILVA



SERVIDORES AMPLA CONCORRÊNCIA				
CLASS	FATOR	MATRICULA	SERVIDOR	DEPENDENTE
352	5,841270	3105296	SERGIO TRINDADE DE JESUS	PEDRO KIMANI CARVALHO DE JESUS
353	5,841270	3104328	TENILSON DOS ANJOS CASAIS	YAGO FREITAS CASAIS
354	5,841330	3105212	GLEIDE DE JESUS NOGUEIRA	JOAO NOGUEIRA SANTOS
355	5,851182	3103641	MARILDA SANTANA BAHIA	FILIFE BAHIA CONCEICAO
356	5,870806	3091922	NEJANDE SISSI BERENGUER MARTINS MACHADO	GUILHERME BERENGUER MACHADO
357	5,877150	3104403	LINDIOMAR VICENTE DA SILVA FILHO	DEIVID BARBOSA DA SILVA
358	5,888340	3105862	TULIO BARRETO SANTANA	JOANA DIAS BARRETO
359	5,892218	3095754	ELISVANIA JESUS DOS SANTOS ARAUJO	LOUISE VICTORIA DOS SANTOS ARAUJO
360	5,904810	3105976	DEBORA VALENTIM BARBOSA	ICARO VALENTIM PIMENTEL
361	5,904810	3105952	TIARADES VALE MIRANDA	MATHEUS MIRANDA OLIVEIRA SILVA
362	5,909250	3104468	VAGNER DOS SANTOS MACEDO	AUANE EDUARDA DOS SANTOS MACEDO
363	5,911722	3026969	BRAZ ANTONIO DE SANTANNA	KATHELEN SANTOS DE SANTANNA
364	5,912292	3103343	ARIVALDO MOREIRA SILVA	GUILHERME OLIVEIRA SILVA
365	5,922120	3104189	SAULO BOMFIM MARQUES DA SILVA	VICENTE SANTANA MARQUES
366	5,923740	3105605	MARIA PIEDADE SILVA DE JESUS	LIRIEL DE JESUS CORREIA NICACIO
367	5,942190	3104110	ROBSON XAVIER DE CARVALHO	YASMIM CECILIA MELO DE CARVALHO
368	5,944410	3104979	AURELIO JOSE DA CRUZ FILHO	ELIAS DONOVAN DA CRUZ OLIVEIRA
369	5,964870	3106661	NADJANE ALMEIDA PAIXAO	MARIA CLARA ALMEIDA PAIXAO
370	5,965425	3115982	MARIA JOVILEIDE SILVA MAURICIO	ENE VITORIA SILVA MAURICIO
371	5,979840	3105050	OSVALDO LEAL DA CRUZ	SUELEN CONCEICAO DA CRUZ
372	5,979840	3105042	MARILENE ANUNCIACAO DOS SANTOS	MARIA CECILIA ANUNCIACAO DOS SANTOS EVANGELISTA
373	5,980361	3102927	EDMILSON ENCARNACAO DE JESUS	ELOA VITORIA MENDES DE JESUS
374	5,980800	3105973	ROSANGELA NEIVA CERQUEIRA DE MATOS	ANNA BEATRIZ NEIVA CERQUEIRA DE MATOS
375	5,980800	3106018	ANA CRISTINA FERREIRA DE JESUS ARAUJO	ALICE DE JESUS ARAUJO
376	5,980800	3106027	VANESSA DA COSTA FERREIRA	GEOVANA DA COSTA FERREIRA
377	5,983290	3104083	EDUARDO NEVES DOS ANJOS	EDWARD BARRETO DOS ANJOS
378	5,987370	3105485	CAROLINE DOS SANTOS BRITO	ANNA CATHARINA NOGUEIRA BRITO
379	5,987370	3105465	DESCIVALDO LIMA DE ANDRADE FILHO	DAVI LUIZ DA SILVA DE ANDRADE
380	5,988360	3106244	ELIETICIA RODRIGUES DA SILVA	SOFIA DA SILVA SANTOS
381	5,993970	3104195	ALEXINALDO ANDRADE FERREIRA	JULIA DE OLIVEIRA FERREIRA
382	5,993970	3103886	CLAUDIO DA SILVA NASCIMENTO	CAIQUE SILVA NASCIMENTO
383	5,993970	3104965	JAMERSON ALMEIDA ALVES	JULIA GABRIELE DA SILVA ALVES
384	5,993970	3105061	JAQUELINE DE SANTANA PEREIRA	PEDRO HENRIQUE CONCEICAO PEREIRA

SERVIDORES AMPLA CONCORRÊNCIA				
CLASS	FATOR	MATRICULA	SERVIDOR	DEPENDENTE
385	5,993970	3105132	SILVIO GOMES DOS SANTOS	DIEGO VITOR GOMES DOS SANTOS
386	5,993970	3104484	ADRIANO SANTOS PAIVA	ALANA GOMES PAIVA
387	5,993970	3104043	ELMA ALMEIDA DOS SANTOS	ENZO ALMEIDA RAMOS
388	5,993970	3104040	HELENE ASSIS DE SALES	RAISSA ASSIS DE SALES DOS REIS
389	5,993970	3104090	TATIANE MIRANDA FERREIRA SOUZA	MAYRA TAYANE FERREIRA PITTA SOUZA
390	5,994930	3106011	SARAI DA SILVA LIMA	SOPHIA LIMA DO AMOR DIVINO
391	5,994930	3105784	CARINE OLIVEIRA GOMES	EVELYN LUISA GOMES DE OLIVEIRA
392	5,994930	3105970	JOSEANE FRANCA SANTOS DA SILVA	ALANA SANTOS AGUIAR DE JESUS
393	5,994930	3105946	PATRICIA CONCEICAO DOS SANTOS	ESTER DOS SANTOS BURI
394	6,001500	3105456	ARLETE CARLA DE JESUS SILVA	ANDRE MARCOS SILVA DOS SANTOS
395	6,001500	3105510	GUILHERME SOUSA DE ASSIS	GIOVANNA SANTOS DE ASSIS
396	6,001500	3105564	MANUELA FERNANDA LIBORIO ASSUNCAO	LARA LIBORIO ASSUNCAO
397	6,001500	3105541	MARIA LUCIANA DE SANTANA LIMA	MARCUS VINICIUS LIMA DE SANTANA
398	6,001500	3105483	ANDRE LUIZ GONZAGA DA SILVA	GUILHERME TITO GONZAGA
399	6,008070	3104192	ADENILDA PEREIRA SILVA	ANDRESSA PEREIRA SILVA DOS SANTOS
400	6,008070	3104581	ANACI JESUS DOS SANTOS LUZ	MARIA LUIZA JESUS DOS SANTOS LUZ
401	6,008070	3106513	ISIS SANTOS VASCONCELOS	JOSUE VASCONCELOS SILVA DOS SANTOS
402	6,008070	3104039	MAJANIA FERRARI DA SILVA CARVALHO	TALITA FERRARI DA SILVA CARVALHO
403	6,008070	3104262	PEDRO LUIZ DE MEDEIROS CONCEICAO	GABRIEL SANTOS DE MEDEIROS CONCEICAO
404	6,008070	3104973	TANEA PATRICIA SANTOS DE OLIVEIRA	MIGUEL GONCALVES DE OLIVEIRA
405	6,008070	3104250	TATIANE DOS SANTOS MONTEIRO DA PAZ	MATHEUS SANTOS MONTEIRO DA PAZ
406	6,016200	3106854	LEILIANE RODRIGUES LEAL	LEILA FERNANDA ROCHA RODRIGUES LEAL
407	6,040229	3110925	GILBERTO EDMOND SOARES DA SILVA	GABRIEL LACERDA SOARES SILVA
408	6,060540	3103929	ROSEANE ARCANJA DE JESUS SANTANA	SARAH DE JESUS SANTANA
409	6,086145	3109904	LUIZ FLAVIO SOUZA DOS SANTOS	ANA LAURA BISPO SOUZA
410	6,086145	3110038	JOSIVALDO SANTOS MACEDO	SARAH MIRANDA MACEDO
411	6,093045	3109711	ANA MORAIS DE SOUZA	CHRISTIAN MORAIS SOUZA
412	6,093045	3109533	ANA PAULA FARIAS RODEIRO	ANA CLARA FARIAS RODEIRO
413	6,093045	3109491	EDIVANILDO JANUARIO FERREIRA	MARIA LUIZA DA PAZ FERREIRA
414	6,093798	3109281	SIRALDA TAIS FERREIRA DOS SANTOS OLIVEIRA	CARLOS EDUARDO FERREIRA DOS SANTOS OLIVEIRA
415	6,094200	3104934	SARA COUTINHO GOMES CERQUEIRA	CARLOS ALEXANDRE GOMES CERQUEIRA

SERVIDORES AMPLA CONCORRÊNCIA				
CLASS	FATOR	MATRICULA	SERVIDOR	DEPENDENTE
416	6,099914	3109218	ALINE LIMA PITTA	LEVI PITTA DE JESUS
417	6,099914	3109414	CLAUDIA CONCEICAO BARBOSA MACIEL	FILIFE BARBOSA MACIEL
418	6,099914	3109406	GERALDO SUEIRA DE SOUSA FILHO	VICTOR HUGO MAIA SUEIRA DE SOUSA
419	6,099914	3109405	ROSANGELA ROCHA SALES CARVALHO	WENDY ROCHA SALES CARVALHO
420	6,106030	3110760	ANTONIO VERIANO DE MELO JUNIOR	MARIA ALICE DA COSTA MELO
421	6,106782	3111205	ADILSON MACHADO BARRETO	ALICIA PRADO BARRETO
422	6,106782	3111201	GEISA MARIA LACERDA SILVA	JOAO GILBERTO LACERDA SOARES SILVA
423	6,106782	3110754	SIMONE AUGUSTO NASCIMENTO	ANE VITORIA AUGUSTO SANTANA
424	6,106782	3110550	GIVONEIDE SILVA DOS SANTOS	MARIA LUIZA SILVA DOS SANTOS
425	6,106782	3110805	JOEL RIBEIRO DE SOUZA	ANALU SANTANA RIBEIRO DE SOUZA
426	6,106782	3111033	VALDINICE COSTA SACRAMENTO SILVA	UEDSON SACRAMENTO SILVA
427	6,113306	3109401	VIVIANE EFFREN GARRIDO	MARIA CECILIA GARRIDO DA SILVA
428	6,142930	3103559	INGRID CRUZ LIMA	ENZO LIMA COSTA
429	6,148339	3109029	ELISIANE BARBOSA DO CARMO	MARCOS VINICIUS BARBOSA DE MORAES
430	6,199870	3111324	NIVIA CILENE DE JESUS VIDAL	DANIEL VIDAL ALCANTARA DOS ANJOS
431	6,199870	3110933	UELITON SANTOS LIMA	AGATHA ISABELLE REIS SANTOS LIMA
432	6,209550	3103970	CINTIA DO NASCIMENTO	LARA DO NASCIMENTO CERQUEIRA
433	6,233617	3109364	MARIELE BISPO LIMA DOS SANTOS	DERICK LIMA MESSIAS
434	6,238070	3110281	FERNANDO SILVA GUIRRA	HELENA TELES GUIRRA
435	6,252571	3101198	BRUNO PIMENTEL SANTOS	PAULO LEVI BRITO AMARAL SANTOS
436	6,256826	3110786	JOSEANE SILVA MUNIZ	FILIFE MUNIZ GOMES
437	6,259523	3109296	ROBSON GUEDES DA ANUNCIACAO	RENAN DE MOURA GUEDES DA ANUNCIACAO
438	6,260100	3104455	ARI FONTES TOPASIO DA SILVA JUNIOR	ARI FONTES TOPASIO DA SILVA NETO
439	6,266423	3110759	ANTONIO CARLOS DOS SANTOS ALMEIDA	ALICE ROSA ALMEIDA
440	6,266423	3110784	FERNANDO LUIS SANTOS BOMFIM	FERNANDO ENZO BATISTA BOMFIM
441	6,266423	3110547	JOANA MARIANA OLIVEIRA DE JESUS	JOAO VITOR OLIVEIRA MARTINS
442	6,266423	3110918	RONALDO LOPES DOS ANJOS	CLARA ARAUJO CHAVES LOPES
443	6,267427	3109510	JONEIS CANEDO DE SANTANA DOS SANTOS	MARCELO LUCCA CANEDO SOUZA
444	6,267427	3109566	SILVANEIA SANTANA XAVIER	SOPHIA SANTANA SILVA
445	6,268713	3109234	VANUZA DA SILVA	CARLOS EDUARDO SILVA GOMES SANTOS
446	6,274295	3109227	KELLY NERI DA SILVA	MARCELE DIAS DOS SANTOS NERI
447	6,281164	3111198	ALEXANDRA DA SILVA SANTOS	LEVY SANTOS DA SILVA
448	6,281164	3111078	CINTIA RIBEIRO DE BRITO	PEDRO HENRIQUE DE BRITO SANTANA

SERVIDORES AMPLA CONCORRÊNCIA				
CLASS	FATOR	MATRICULA	SERVIDOR	DEPENDENTE
449	6,281164	3110258	SHARLENE MOURA SILVA SANTOS	SAMARA MOURA SANTOS SILVA
450	6,281164	3110616	DEMIVALDA BITENCOURT PORTELA	BEATRIZ BITENCOURT DA SILVA
451	6,290165	3109034	REINA DOS SANTOS MAURICIO	JOAO VICTOR ALVES DOS SANTOS MAURICIO
452	6,291750	3104467	MARCIO JESUS DE BARROS	MARIA CECILIA SOUZA JESUS DE BARROS
453	6,329131	3100330	MARCIO DE LIMA SOUZA	BRENDA VALENTINA SANTOS DE LIMA
454	6,340506	3100781	LEONARDO SANTANA CRUZ	ELISA SAMPAIO CRUZ
455	6,354750	3031076	JUAREZ PEIXOTO DE OLIVEIRA	MARIA EDUARDA LIMA PEIXOTO DE OLIVEIRA
456	6,455037	3102963	ROSINEIDE DE BARROS SANTOS DA SILVA	EDNA KAROLAYNE DE BARROS ALMEIDA
457	6,480067	3094364	ALINE YARA FREITAS MOREIRA	ANDRESSA FREITAS MOREIRA BISPO
458	6,496961	3099599	REGINALDO DA SILVA MOREIRA	RAYANNE LIMA MOREIRA
459	6,515804	3103209	OSORIO DA SILVA CARNEIRO	ARTHUR LEAO CARNEIRO
460	6,573792	3103634	JOSEANE DA HORA MIRANDA DOS SANTOS	CLARA ROBERTA DA HORA MIRANDA DOS SANTOS
461	6,577645	3109279	ELIETE CONCEICAO MUNIZ SILVA	NAILLA CONCEICAO SILVA
462	6,636363	3133618	KATIA CABRAL DOS SANTOS	MAINE SANTOS DO AMPARO
463	6,679432	3098764	ANDERSON LOPES MACEDO	ENZO GABRIEL SANTOS MACEDO
464	6,759164	3087850	RICARDO LUIS LIMA FIGUEIREDO	RICARDO PIRANGI DA SILVA LIMA FIGUEIREDO
465	6,826080	3104530	ANDREA GONZAGA DOS SANTOS SILVA	RITA DE CASSIA GONZAGA DOS SANTOS SILVA
466	6,879036	3090780	NADSON JORGE SILVA DE ABREU	RAIANE STEFANY SILVA DE ABREU
467	6,893341	3097445	LAERCIO BATISTA DE SOUSA	ICARO CERQUEIRA FALCAO DE SOUSA
468	6,948171	3113629	FLAVIA NONATO BARBOSA DOMINGUEZ	DAVI FABIO BARBOSA DOMINGUEZ DA SILVA
469	6,953198	3101541	ALINE DE SOUZA FARIAS DOS SANTOS	MURILO FERNANDO FARIAS DOS SANTOS
470	6,990281	3132257	ROBSON RAIMUNDO SOARES SANTANA	MIGUEL LEITE SOARES SANTANA
471	7,037993	3114221	ROZIANE CARLA ANDRADE DA SILVA	PEDRO HENRIQUE ANDRADE BRANDAO MORAES
472	7,042016	3113651	VALDICEIA JESUS DA PURIFICACAO	ANTONIO CARLOS JESUS SACRAMENTO
473	7,068858	3102929	BALBINO DIAS BARBOSA	IAGO DA ROCHA BARBOSA
474	7,102444	3094070	JUVANIA DOS SANTOS DE ALCANTARA	JESSICA DOS SANTOS DE ALCANTARA
475	7,157327	3115936	FLAVIA RAMOS DE SOUZA PEIXOTO	SAMUEL RAMOS DE SOUZA PEIXOTO
476	7,161722	3093850	REGIVAN SANTIAGO NERI	PABLO HENRIQUE LIMA SANTIAGO NERI
477	7,187432	3098056	VIVIANE SANTOS ANDRADE FERREIRA	JULIA FERNANDA ANDRADE FERREIRA



SERVIDORES AMPLA CONCORRÊNCIA				
CLASS	FATOR	MATRICULA	SERVIDOR	DEPENDENTE
478	7,266746	3101963	CARLOS ARLEY SANTOS SAMPAIO	ANDREI MAGARAO SAMPAIO
479	7,399624	3123768	ELINAI CARVALHO BRITO UZEDA	MIGUEL ARCANJO BRITO UZEDA
480	7,469008	3117107	MAICON BATISTA ALMEIDA DA SILVA	MAICON BATISTA ALMEIDA DA SILVA SEGUNDO
481	7,474194	3090613	ELISA PINHEIRO OLIVEIRA	JOAO VITOR OLIVEIRA DE ALMEIDA
482	7,475932	3094007	MILENA QUEIROZ SILVA	MARINA QUEIROZ DE SANTANA
483	7,501585	3101156	PATRICIA SANTIAGO ARAUJO AQUINO DOS SANTOS	MIGUEL EDUARDO SANTIAGO A A DOS SANTOS
484	7,611355	3093807	LUCIANA PEREIRA TEIXEIRA VALENTIM	ARTHUR LUIZ STERING VALENTIM
485	7,632602	3101060	ADRIANO CLAYTON PESSOA MORAES	MARIA EDUARDA SILVA PESSOA MORAES
486	7,632602	3100617	CAIO MARCUS SILVA MACHADO	CAIO MARCUS SILVA MACHADO FILHO
487	7,632602	3100459	JOEL JUVENCIO MELO SOUZA	MARIA CLARA SANTANA SOUZA
488	7,636364	3165719	MAURICIO DA SILVA PINTO	DAVI BEIRAO PINTO
489	7,636364	3165708	SIDNEY RIAN SILVA LIMA	BIANCA CASTRO MAIA LIMA
490	7,658710	3100458	HENRIQUE DOS SANTOS BARBOSA	DANDARA CASAIS BARBOSA
491	7,700250	3101191	PEDRO PAULUS SANTOS MACHADO	RAUL DE OLIVEIRA MACHADO
492	7,718318	3091825	CARLA NASCIMENTO DOS SANTOS DE LIMA	CALEBE NASCIMENTO DOS SANTOS DE LIMA
493	7,746191	3122556	ANDREA SANTOS MOREIRA	LARA MOREIRA SANTOS
494	7,753773	3091754	NADIA LIMA DOS SANTOS	MARIA EDUARDA LIMA DE OLIVEIRA
495	7,754599	3100335	ANDRE LUIS SOUZA DE FREITAS	HEITOR DE FREITAS GALRAO
496	7,760838	3101719	FRANCISCO VINICIUS BASTOS CONCEICAO	JULIANA PARANHOS BASTOS
497	7,762139	3101024	RICARDO SIQUEIRA DE ANDRADE	SOFIA BRANDAO DE ANDRADE
498	7,764187	3101105	EDEZIVAL CONCEICAO DOS SANTOS	HANNA AISHA DE ASSIS SANTOS
499	7,767560	3100492	CLAUDIO CORDEIRO SANTOS	NICOLAS DANIEL DA SILVA CORDEIRO SANTOS
500	7,769655	3102571	MESSIAS CAMPOS ORNELAS DA CONCEICAO	DAVI MESSIAS ORNELAS DE BARROS CAMPOS
501	7,780593	3101111	ROBSON DA SILVA SANTOS	PEDRO HENRIQUE SOUZA SANTOS
502	7,780882	3093808	ALINE COUTINHO DO AMARAL	SOFIA DO AMARAL SANTANA
503	7,782222	3061515	PATRICIA MARIA OLIVEIRA DE AMORIM SANTOS	MARIA FERNANDA OLIVEIRA DE AMORIM SANTOS
504	7,785676	3100354	VAILTON NAZARE DE SENA	VINICIUS SOUZA DE SENA
505	7,790060	3100644	DIEGO BARRETO PORTELLA	FELIPE FERREIRA PORTELLA
506	7,791905	3113614	LEIDJANE SANTANA CRUZ	MELISSA SANTANA CRUZ DOS SANTOS
507	7,795931	3113658	CRISTIANE TEIXEIRA ANDRADE TAVARES	YASMIN TEIXEIRA TAVARES
508	7,797312	3100767	JOEL TEODORIO DOMINGOS DA SILVA	PEDRO KAMAU COSTA DA SILVA
509	7,831341	3094072	DIELSON OLIVEIRA CRUZ	TITO GOMES OLIVEIRA CRUZ

SERVIDORES AMPLA CONCORRÊNCIA				
CLASS	FATOR	MATRICULA	SERVIDOR	DEPENDENTE
510	7,848642	3113539	ANDREA CONCEICAO DOS SANTOS	BENTO CESAR CONCEICAO DOS SANTOS
511	7,921800	3113520	DANIELA GOMES SILVA	SAMUEL LUIS GOMES COSTA
512	7,921800	3113517	MARIVANIA CALHEIRA GAMA	LARA CALHEIRA GAMA MONTEIRO
513	7,966909	3117223	USICLEIDE MOTA DOS ANJOS SANTANA	GUSTAVO DOS ANJOS SANTANA
514	7,987111	3101397	ALEX DA SILVA ALMEIDA	MARIA EDUARDA SILVA ALMEIDA
515	7,995853	3125259	CHIRLENE DOS SANTOS BELO	PAULO HENRIQUE DOS SANTOS BELO
516	8,024491	3105576	RODRIGO RIOS ALMEIDA	GIOVANNA FARIAS ALMEIDA
517	8,049874	3143573	ANA MARIA DO SACRAMENTO CERQUEIRA	ESDRAS DO SACRAMENTO CERQUEIRA
518	8,068844	3113531	SIMONE IZABEL DIAS DE ANDRADE	ANNA BEATRIZ ANDRADE SANTOS
519	8,079461	3125297	ANDRESSA DOS SANTOS CARVALHO	JULIA CARVALHO ALMEIDA
520	8,095200	3029843	RITA DE CASSIA SOUZA DA SILVA	RAISSA VITORIA DA SILVA DO NASCIMENTO
521	8,103133	3093860	ITANA SENA BARROS	RAISSA BARROS DA CONCEICAO
522	8,108067	3094294	ZORAYA BARBOSA DA COSTA	CAMILA BARBOSA DA COSTA LAURINDO
523	8,130000	3091975	ELMA BARRETO DA SILVA DE JESUS PETRONILHO	AMANDA HELENA DA S DE JESUS PETRONILHO
524	8,190655	3113610	JUREMA DE FATIMA CERQUEIRA MORAES	JOAQUIM IVISSON CERQUEIRA M E JEREMIAS
525	8,194680	3113540	ALAI BETE LIMA VENTURA	SOPHIA LIMA VENTURA
526	8,221678	3100449	BALBINO SANTOS DE SOUSA	ISRAEL TORRES DE SOUSA
527	8,240028	3102188	PEDRO BARRETO RIBEIRO	ANTONIO MORAIS BARRETO
528	8,251875	3114169	JOEDNA CRISPINA FREITAS DO NASCIMENTO	JORDAN HENRIQUE FREITAS DO NASCIMENTO
529	8,251875	3114254	RUBERVAL GOMES FLORENTINO	KAUANNE AGLAI SILVA FLORENTINO
530	8,271500	3090863	PRISCILA DE SOUZA SANTOS E SANTOS	JOAO PAULO DE SOUZA SANTOS
531	8,286807	3113834	CRISTIANE MOTA DA CONCEICAO	LAURA MOTA SOUZA DA SILVA
532	8,288140	3103415	FABIANA SANTOS MACHADO	SAFIRA MACHADO DE SOUZA
533	8,304545	3165002	RAILDA MARIA DE JESUS TELES	KYSHACA CECILIA TELES DE SANTANA
534	8,306204	3126388	ELAINE SANTOS DO NASCIMENTO	LAVINIA DO NASCIMENTO SANTOS
535	8,337545	3114301	JAMILE BARBOSA DE SOUZA	LETICIA VITORIA DE SOUZA CALDAS
536	8,338795	3140341	JOSE CARLOS BISPO TELES	CAIO VINICIUS CONCEICAO TELES
537	8,360172	3102043	CASSIO NASCIMENTO GOMES DOS SANTOS	BRUNO DE OLIVEIRA NASCIMENTO
538	8,377108	3100499	JONATAS SENA GONCALVES	JEZREEL NEIVA RODRIGUES GONCALVES
539	8,391778	3107620	HUDSON MARTINS MACEDO	HEITOR ROCHA MACEDO
540	8,401897	3100871	SILVESTRE BORGES DOS SANTOS	PIETRO LIMA BORGES
541	8,405706	3111825	EDEMBERG PEREIRA DE ALMEIDA	PIETRO CARNEIRO DE ALMEIDA
542	8,477482	3035860	GLADSTONE NONATO BORGES	HEITOR MUELLER CORREIA BORGES

SERVIDORES AMPLA CONCORRÊNCIA				
CLASS	FATOR	MATRICULA	SERVIDOR	DEPENDENTE
543	8,488318	3139024	JOSANE ARAUJO DA SILVA	RODRIGO ARAUJO DA SILVA CARNEIRO
544	8,496295	3114035	IANA BRITO MELO	LUIS FELIPE MELO SANTOS
545	8,518965	3117164	KATIA FERREIRA DOS SANTOS	KARINE DOS SANTOS ESPINHEIRA
546	8,522376	3100569	CARLOS HENRIQUE SANTOS SILVA	LARISSA MATOS SILVA
547	8,537312	3101466	DENILSON JORGE PINTO CAMPOS	LARISSA COSTA CAMPOS
548	8,548539	3100483	CASSIO MATTOS DE ANDRADE	AGHATA NICOLE OLIVEIRA MATTOS
549	8,564621	3100634	VERUSKA SHANE ASSIS DOS SANTOS	VALESKA KATARINE DE ASSIS CONCEICAO
550	8,566523	3029316	LUIZ ANTONIO MESQUITA DE BARROS	LUANNA ESQUIVEL MESQUITA
551	8,570710	3125552	SOCRATES SALOMAO DE SOUZA SANTANA	ELIZIA SANTOS SANTANA
552	8,590909	3165727	DANILO CORDEIRO COSTA	DANIEL SANTOS COSTA
553	8,590909	3165714	FABRICIO DA PUREZA SILVA	FABRICIO DOS SANTOS SILVA
554	8,590909	3165745	JOELMA NERY REIS	MARINA NERY REIS
555	8,590909	3165722	JOSE BONFIM SILVA SANTOS	MARIA FLOR SANTOS BONFIM
556	8,590909	3165774	MICAELE THAISE TRINDADE GUIMARAES SANTOS	KYLER TRINDADE FERREIRA
557	8,634000	3073878	LUIS ALVES CERQUEIRA JUNIOR	JULIA ADRIELE DOS REIS CERQUEIRA
558	8,644300	3121363	CARINE CATIA DE JESUS SENA	ZION SENA RIBEIRO
559	8,651409	3090905	CELIA RIBEIRO MOREIRA	GEOVANA RIBEIRO MOREIRA
560	8,668253	3142704	FRACIANE MENDES SUZART CORREIA	MARIA JULIA SUZART CORREIA
561	8,683107	3143150	SIMONE BARROS MAGALHAES	DAVI MAGALHAES DE CARVALHO
562	8,685037	3101695	DANIEL VILAS BOAS ANDRADE FERREIRA	LARA STURARO FERREIRA
563	8,699830	3100615	CARLA NASCIMENTO DE JESUS SANTOS	ELIAS VICTOR DE JESUS SANTOS
564	8,706711	3076646	DEBORA GILMARA ANDRADE DE LIMA	JOAO MARCOS ANDRADE DE LIMA
565	8,719631	3091862	ALLAN OSEIAS ALMEIDA CASAS SANTOS	ALLICE OLIVEIRA ALVES CASAS
566	8,723108	3126507	VANUZA OLIVEIRA NASCIMENTO TRINDADE	FILIPE OLIVEIRA NASCIMENTO TRINDADE
567	8,743205	3062153	SIOMARA STELA LADEIA PEREIRA LAVIGNE DE LEMOS	IZABELA LADEIA PEREIRA LAVIGNE DE LEMOS
568	8,743265	3100873	ANA CASSIA SOUZA CERQUEIRA	JOAO SOUZA CERQUEIRA
569	8,747481	3101779	ADLER ADLEI DOS SANTOS SOUZA	SAMILLE ADLEI MACIEL SOUZA
570	8,748396	3105495	ADRIANO MENDES SILVA CARVALHO	ANA CLARA LIMA SILVA CARVALHO
571	8,766818	3069123	ALOISIO REIS SANTOS	LARA ALMEIDA REIS SANTOS
572	8,772255	3067774	ARLA SOUSA SANTANA	JOAO AUGUSTO LIMA DO ROSARIO SANTANA
573	8,776037	3118627	TATIANA FELIX DE OLIVEIRA	RAFAEL DE OLIVEIRA MOTA
574	8,814736	3054383	ARLENE DE JESUS CORREIA	CARLOS ALBERTO CONCEICAO LOPES JUNIOR
575	8,818520	3136212	EDENILSON PEREIRA MACHADO NASCIMENTO	SAMARA SENA NASCIMENTO
576	8,838885	3100687	JOSE PAULO SANTOS	PAULO VICTOR CAMARA SANTOS

SERVIDORES AMPLA CONCORRÊNCIA				
CLASS	FATOR	MATRICULA	SERVIDOR	DEPENDENTE
577	8,838982	3094235	RITA DE CASSIA PERRUCHO PEIXOTO	GABRIEL PERRUCHO PEIXOTO
578	8,858521	3123771	LUCIENE SANTOS DO CARMO	GUILHERME DO CARMO DAMASCENO
579	8,861431	3101663	ANANIAS BISPO DOS SANTOS GUIMARAES	HANDRICK SILVEIRA BISPO GUIMARAES
580	8,885932	3089927	JOSIANE OLIVEIRA GUIMARAES COSTA	JOAO EMANUEL GUIMARAES COSTA
581	8,886679	3100311	AROLD DE CASTRO CONCEICAO SOBRINHO	MARIA LUIZA SANCHES PINHEIRO DE CASTRO
582	8,907573	3126387	DEBORA CINTIA SILVA DE JESUS	AMANDA SILVA DE JESUS
583	8,918727	3072718	JAIR SOUZA PARANHOS	JOAO JAYME SILVA PARANHOS
584	8,918782	3024029	CARLINDO SOUSA SANTOS	MATHEUS ESPINOLA SANTOS
585	8,921466	3100627	LUDEMILLE SANTOS FREITAS	LARA PIETRA SANTOS FREITAS
586	8,947491	3069551	ELADIO BERNARDES MONTEIRO JUNIOR	JOSE EDUARDO DE SOUZA MONTEIRO
587	8,961361	3090688	ISADORA LORDELO SAMPAIO SEARA	ISABEL LORDELO SAMPAIO SEARA
588	8,966750	3024067	HELIVALDO PASSOS DE ALCANTARA	NATHALIA BARBOSA ALCANTARA
589	8,972425	3124673	ERICA DE JESUS LIMA	THEO HENRIQUE DE JESUS LIMA REIS
590	8,973430	3101785	LAERCIO GOMES DE ALMEIDA	ENZO PIRES DOS SANTOS ALMEIDA
591	8,974636	3094032	SHIRLEY LIMA ROCHA SANTOS	FRANCISCO ROCHA SCHLEU
592	9,011382	3052326	OTAVIO MACEDO DE JESUS	LAVINIA TEIXEIRA MACEDO
593	9,026623	3102842	ADRIANO SILVA CEDRAZ	ISAAC AMARO CEDRAZ
594	9,046027	3102325	JOSUE PEREIRA DOS SANTOS JUNIOR	RAFAELLE CECILIA JERICO DOS S MARTINS
595	9,046027	3102259	OLIVIA FONSECA RAMOS	MARIA RITA FONSECA SILVA
596	9,052295	3087435	RACHEL PORTO VIEIRA MURICY	RAFAEL PORTO MURICY
597	9,059371	3101567	EMANOELA TELES ALMEIDA	RENE JUNIO TELES SILVA DA COSTA
598	9,059371	3102039	LUCAS CAVELHO PORTILHO FILGUEIRAS	SOPHIA LAFENE DA MOTA CAVELHO FILGUEIRAS
599	9,062418	3061939	PAULO HENRIQUE ARAUJO DE MATTOS	JOAQUIM HENRIQUE AQUINO DE MATTOS
600	9,062900	3120748	VALNICE MACHADO MENEZES	MATIAS MENEZES SILVA
601	9,072716	3101019	MARCIO FREITAS ALVES	THEO BARRETO FREITAS ALVES
602	9,072716	3100583	OTACIANO JOSE PESSOA DA SILVA	RAFAEL SANTANA PESSOA DA SILVA
603	9,072716	3100621	RAIMUNDO SOUZA PINTO JUNIOR	CAUA MOREIRA DOS SANTOS PINTO
604	9,072716	3101001	RICARDO CASTRO DIAS FILHO	MELISSA VICKI ARAUJO CASTRO
605	9,082018	3138756	MARLENE MARTINS	MARCELO MARTINS SALES DE SOUZA
606	9,086100	3022693	JOSE ELIAS RODRIGUES DOS SANTOS	MARIA EDUARDA SANTANA RODRIGUES DOS SANTOS
607	9,094583	3090844	RITA DE CASSIA VITORIANO DOS SANTOS	CAIO LEVI VITORIANO CRUZ



SERVIDORES AMPLA CONCORRÊNCIA				
CLASS	FATOR	MATRICULA	SERVIDOR	DEPENDENTE
608	9,094583	3090866	JEFERSON SILVA SANTANA	MARIA EDUARDA COUTINHO SANTANA
609	9,095090	3123051	SILVINA MARIA PEREIRA DO NASCIMENTO	KAUANE NASCIMENTO SILVA
610	9,099327	3164255	EDUARDO COSTA FARIAS	LARA ANDRADE FARIAS
611	9,099327	3164264	MATHEUS COSTA MACHADO	ANNA LAURA COSTA DE OLIVEIRA
612	9,101700	3072540	ALEX NASCIMENTO MENDES	JOAO PAULO DE LIMA MENDES
613	9,107665	3118563	GIDALVA DOS SANTOS	MARIA LUIZA DOS SANTOS E SANTOS
614	9,116056	3092087	ROMAILDA MARQUES DE SOUSA DA SILVA	SAMUEL MARQUES MENEZES DA SILVA
615	9,121204	3100749	LEONARDO SENA SANTA CRUZ	KEMILLY VICTORIA ALVES SENA
616	9,144827	3132098	MARCIA MARIA AMORIM CRUZ	HEITOR ALESSANDRO AMORIM CRUZ
617	9,157380	3107786	NEIDILSON MATOS DO ROSARIO	BRUNA MEIRELLES DO ROSARIO
618	9,163440	3107621	JORGE AMORIM CONCEICAO	MARIA JULIA ALVES AMORIM
619	9,174782	3101899	RICARDO LINS FROES	RICCO ANDRADE FROES
620	9,181703	3123689	DHALMARIS REGINA FERREIRA DE SOUZA	ISAAC DE SOUZA MAGNO STANCHI
621	9,183424	3102199	ITAMAR PIMENTEL DA CRUZ	GUILHERME AZEVEDO PIMENTEL CRUZ
622	9,188023	3123643	JANICE PEREIRA DUARTE DOS SANTOS	FELIPE PEREIRA DUARTE DOS SANTOS
623	9,189491	3142391	SANDRA ALCANTARA OLIVEIRA SANTOS	YASMIM ALCANTARA OLIVEIRA SANTOS
624	9,192015	3102161	HELIVANICE OLIVEIRA DIAS MORAES	CAMILA DIAS ALMEIDA
625	9,193848	3102013	FABIO FERREIRA SILVA	MARIA FLOR COSTA E SILVA
626	9,194764	3101906	FABIO SANTANA MORAES	AMANDA LIBERATO DE M SANTANA MORAES
627	9,198511	3102005	LUIZ HENRIQUE SILVA BORGES	GRABIELA ANDRADE BORGES
628	9,198859	3102755	CILAS FAGUNDES FERREIRA	PEDRO LINO SILVA FERREIRA
629	9,206476	3101867	JANILSON DA CRUZ DE JESUS	GEOVANA DOS SANTOS DE JESUS
630	9,207593	3100689	DANIEL SANTOS MILHAZES	LUIS DANIEL BITENCOURT MILHAZES
631	9,210886	3100316	MARCOS PAULO ALVIM PORTO	MARIA EDUARDA ROCHA ALVIM PORTO
632	9,211316	3101871	ANE CAROLINE ROSA LIMA MENEZES	DAVI LUCCA ROSA MENEZES
633	9,211316	3101645	FABIO SANTOS CARVALHO	GISELE SILVA CARVALHO
634	9,213435	3101526	VALDEMIR DE OLIVEIRA FERREIRA	EMANUEL DE SANTANA FERREIRA
635	9,215869	3101826	PABLO JOSE PEREIRA BARRETO	LETICIA SAMPAIO BARRETO
636	9,218561	3102149	DANILO CARLOS PEREIRA GOMES	MARIA LAURA RIBEIRO GOMES
637	9,219477	3102051	NEI JORGE GUIMARAES DE BRITO	ISABELLA SANTANA DE BRITO
638	9,223859	3100898	ROMARIO PEREIRA DOS SANTOS	DAVID LUIZ PEREIRA DOS SANTOS
639	9,225233	3101938	GEOVANE RODRIGUES NASCIMENTO	ELOA VINHAS NASCIMENTO

SERVIDORES AMPLA CONCORRÊNCIA				
CLASS	FATOR	MATRICULA	SERVIDOR	DEPENDENTE
640	9,227495	3101516	NOELIA MESQUITA SANTOS	SOFIA MESQUITA ALVES
641	9,230731	3102044	PATRICIA JAQUELINE LINS DANTAS	MARIA EDUARDA DANTAS PINHEIRO
642	9,232850	3101596	SANDRA PEREIRA DE ALENCAR COELHO	JULIA DE ALENCAR DE PAULO
643	9,239860	3118442	JOSUELA BOMFIM SOUSA	FELIPE BOMFIM SOUSA
644	9,242243	3102147	ROQUE JOSE CALMON DE JESUS	ANNA BEATRIZ SOUZA CALMON DE JESUS
645	9,243303	3101547	SAMUEL RICARDO SANTOS NASCIMENTO	PEDRO MIRANDA NASCIMENTO
646	9,249374	3102206	LUCIANO CONCEICAO MENDES	CARLOS EDUARDO MENDES DE SOUZA
647	9,251464	3100279	FABIO AMARAL DO NASCIMENTO	SAMUEL CARVALHO AMARAL
648	9,253841	3102060	MARCIO DE ALMEIDA ARAUJO	KAINDA AYO REIS ARAUJO
649	9,253898	3101021	SIEBERT BARBOSA RIBEIRO	DIEGO SOUZA RIBEIRO
650	9,255187	3101749	RAFAEL LACERDA PEDREIRA	BENJAMIN DE MELO RIOS PEDREIRA
651	9,255588	3102389	MICHAEL MOREIRA LIMA	ENZO RAFAEL FERREIRA LIMA
652	9,256246	3100406	OSNI ROBERTO DO ROSARIO BARBOSA	JOAO PEDRO CARNEIRO BARBOSA
653	9,257564	3102202	THIAGO COELHO FERROLHO	THIAGO COELHO FERROLHO FILHO
654	9,261630	3102070	TISME VARJAO SANTOS CARNEIRO	CAIO VARJAO SANTOS
655	9,262403	3101638	CRISTINA DA FONSECA ALMEIDA PARANHOS	FERNANDA CRISTINA F A PARANHOS
656	9,262804	3101391	CLEITON LIMA CAMPOS	GUSTAVO DA SILVA CAMPOS
657	9,263577	3101012	FABIO SILVA GOMES	GUSTAVO SANTANA GOMES
658	9,267310	3124534	RUTE SILVA ANTUNES SANTANA	FELIPE SILVA ANTUNES SANTANA
659	9,273400	3100899	GILSON FORTE BARRETO	KAIQUE NOGUEIRA DE AZEVEDO FORTE
660	9,273715	3100301	EDUARDO SILVA DO NASCIMENTO	MARIA EDUARDA DE ALMEIDA E SILVA NASCIMENTO
661	9,281418	3100759	GENIVALDO DE SOUZA SANTOS	MARIA GABRIELA SILVA SOUZA SANTOS
662	9,286612	3102310	ALEX DE ALMEIDA BISPO	BENICIO OLIVEIRA BISPO
663	9,288341	3110388	MARCELO MENESES SANTANA	MAYA MOTA SANTANA
664	9,294875	3102214	EDUARDO PEREIRA CABRAL	MARIA EDUARDA CARVALHO DE SOUSA CABRAL
665	9,294875	3102186	JONEI JOSE LIMA SOUZA	MARIA LUIZA SILVA LIMA
666	9,298300	3122627	AMANDA DANIELE MENEZES RODRIGUES	YASMINE MENEZES AMORIM
667	9,308606	3122619	DIANA BARRETO FERREIRA	BEATRIZ BARRETO FERREIRA DE SOUZA
668	9,313319	3100443	ALOISIO SANTOS DO NASCIMENTO	DANSO AKIN SILVA DO NASCIMENTO
669	9,333264	3143821	JOSIMEIRE LIMA DA SILVA NEVES	FERNANDA SILVA NEVES
670	9,333655	3054032	NUBIA SANTANA DE ARAUJO	CAUA LUCAS DE ARAUJO LIMA
671	9,344264	3123652	ELIS FERREIRA DE SANTANA	VICENTE FERREIRA SOARES DAS VIRGENS
672	9,345000	3158892	JOSE SANTOS SILVA	SOPHIA BATISTA SILVA

SERVIDORES AMPLA CONCORRÊNCIA				
CLASS	FATOR	MATRICULA	SERVIDOR	DEPENDENTE
673	9,345466	3103196	LEANDRO SANTOS EVANGELISTA	LUIS GUSTAVO BOMFIM EVANGELISTA
674	9,358571	3102506	EDILEUZA NASCIMENTO MOREIRA	MARIANA MOREIRA SANTANA
675	9,376905	3122879	ITANA EVANGELICA NASCIMENTO	CAIO NASCIMENTO PIANA
676	9,444961	3101984	WIDNEY BRUNO DE SOUZA	LUCAS EMMANUEL SANTOS SOUZA
677	9,448455	3100488	ROBSON FERREIRA DOS SANTOS	MATEUS DE OLIVEIRA DOS SANTOS
678	9,452486	3132123	ADELSON CERQUEIRA GONCALVES	IRIS CERQUEIRA MATOS GONCALVES
679	9,456071	3150370	LIVIO MARCOS PIRES DA SILVA	VINICIUS RIBEIRO DE OLIVEIRA SILVA
680	9,478108	3143776	DULCINEIDE FONSECA DE OLIVEIRA	ARTHUR OLIVEIRA DE SOUZA
681	9,483075	3118706	ANDREA SANTOS SOARES DE SOUZA	LUIZA SANTOS SOARES DE SOUZA
682	9,494695	3117203	RENATA DE ALMEIDA OLIVEIRA	SAMARA FERNANDA DE ALMEIDA OLIVEIRA
683	9,504802	3121976	NEWMAR EDWIN FERREIRA DE SOUZA	JOAO VICTOR SOARES SOUZA
684	9,518727	3164300	ALINE SANTOS DE OLIVEIRA	MARIA ANTONIA DE OLIVEIRA FARIAS
685	9,527060	3101998	ADENILSON CERQUEIRA CALDAS SILVA	AURORA RIBEIRO CERQUEIRA
686	9,567367	3101798	MURILO RODRIGUES DOS SANTOS	JOANA MORAES DE MOURA SANTOS
687	9,581110	3117794	VIVIANE DOS SANTOS CAMPOS	KAREN VALENTINA CAMPOS GAUDENCIO
688	9,584267	3094021	CAROLINE BOMFIM VIEIRA	SARAH VIEIRA DE JESUS
689	9,591699	3100948	JACKSON SAO LEAO MIRANDA	GUILHERME FREITAS SAO LEAO MIRANDA
690	9,602583	3090884	ANA PAULA SANTOS CONCEICAO	MARCOS ANTONIO CONCEICAO DA SILVA
691	9,605386	3091685	MANUELA SIQUEIRA SANTOS	EMANUEL FRANCISCO SIQUEIRA SANTOS
692	9,612068	3095201	JOSIAS OLIVEIRA RAIMUNDO	JESSICA SOUSA RAIMUNDO
693	9,614273	NULL	IRLAN FERNANDES SERRA	IAN DE OLIVEIRA SERRA
694	9,617127	3091834	CRISTIANE DE OLIVEIRA SILVA TEIXEIRA	LARA DE OLIVEIRA LINS TEIXEIRA
695	9,632978	3112272	EDMILSON SOUSA REIS	RAQUEL DE OLIVEIRA GOMES REIS
696	9,642751	3101109	JOMAR CARLOS SALES	GIOVANNA LIMA DOS SANTOS SALES
697	9,650630	3122857	DANIELA DOS SANTOS OLIVEIRA	DANIEL ADSON OLIVEIRA NASCIMENTO
698	9,650850	3106015	PALESTINA RAIZES ALVES RODRIGUES	PAULO RICARDO RAIZES RODRIGUES DUTRA
699	9,659700	3086208	RUDISON BARRETO CORREIA	DANIEL MEDRADO SANTOS CORREIA
700	9,660535	3101473	ROOSEVELT RIBEIRO DE BRITO	LUAN CARVALHO DE BRITO
701	9,664600	3053999	GESSILENE DE ALMEIDA DIAS	ICLEI DIAS LOPES
702	9,683273	3097973	ALEX VIEIRA PIMENTEL	ALICE MACHADO PIMENTEL

SERVIDORES AMPLA CONCORRÊNCIA				
CLASS	FATOR	MATRICULA	SERVIDOR	DEPENDENTE
703	9,696133	3101929	RAFAEL PEREIRA TEIXEIRA	RAFAELLE DE ALMEIDA TEIXEIRA
704	9,700981	3125395	JACIA UZEDA SILVA	LUIS HENRIQUE UZEDA COUTO
705	9,701367	3091695	IRLAN BONFIM VILELA	ANA BEATRIZ DOS SANTOS VILELA
706	9,701709	3079782	IVAN PAES LEME CAMPOS ROCHA	JULIA SANTANA PAES LEME
707	9,718336	3093736	ALAN JORGE MENESES SANTOS	JORGE LEVI MOREIRA DO NASCIMENTO
708	9,725625	3100902	AGBERTO MARIVALDO DOS SANTOS	MIRELE CONCEICAO DOS SANTOS
709	9,728608	3101770	RAONI SANCHES VIEIRA CARREIRO SILVA	RAVI LUIZ DE ALMEIDA CARREIRO SILVA
710	9,759121	3122742	ADEILDE DA CONCEICAO SANTIAGO	LORENZO SANTIAGO DA CONCEICAO
711	9,764227	3102240	GIDEON PITANGA NASCIMENTO	RAQUEL PEREIRA PITANGA
712	9,768809	3100719	JEFFERSON RIBEIRO SILVA	GUILHERME DENNER ARAUJO SILVA
713	9,785227	3090072	LUCIANO DE OLIVEIRA REZENDE	JOAO GABRIEL FERREIRA DE PASSOS REZENDE
714	9,789465	3123012	FLAVIA FILGUEIRA DE QUEIROZ	NICOLE DE QUEIROZ CARDOSO
715	9,792472	3085568	CARINE BONFIM SOARES NASCIMENTO	MARCELO ALMEIDA NASCIMENTO FILHO
716	9,804375	3100576	DANIELE ESPIRITO SANTO DOS SANTOS	LUIZ MIGUEL S FERRAZ DOS S BANDEIRA
717	9,809967	3111976	ANGELO MARCIO CAPINA CARLOS	RADHARANI NAIR OLIVEIRA CARLOS
718	9,811689	3164318	ALINE NOVAES FEITOSA	ALANIS NOVAES FEITOSA SANTANA
719	9,813167	3101557	JEORGE HADSON DE JESUS	GEORGE HADSON NASCIMENTO DE JESUS
720	9,815455	3098060	LEONARDO GONCALVES DE ANDRADE	IAN ABREU DE ANDRADE
721	9,835056	3079640	ROSANGELA MATOS DA SILVA	NAOMI TABITHA MATOS DA SILVA
722	9,849217	3122610	DANIELA DO NASCIMENTO PEREIRA	EMANUELE PEREIRA VASCONCELOS
723	9,850255	3091594	ANA CAROLINA RIOS DE SOUZA	SOFIA RIOS MEIRA
724	9,858211	3100976	EDMAR DE SOUSA OLIVEIRA	DEBORA SILVA HORA OLIVEIRA
725	9,864053	3101835	DANIELA DE JESUS RAMOS	RAFAELLE DE JESUS RAMOS
726	9,868893	3100968	THIAGO TADEU DOS SANTOS LOPES	LEONARDO MIRANDA LOPES
727	9,889101	3100824	ANDERSON NASCIMENTO DE ANDRADE	ALEXANDRE MAGNAVITA BURLACCHINI DE ANDRADE
728	9,894695	3142018	ADRIANO MARCOS COSTA SERRAVALLE REIS	ANA SAFIRA LIMA SERRAVALLE REIS
729	9,913021	3102205	UBIRATAN NASCIMENTO DE ANDRADE	FELIPE ENZO DE JESUS ANDRADE
730	9,928198	3153247	ROSELI ALMEIDA SANTOS	CECILIA ALMEIDA DOURADO
731	9,933176	3079205	EDISANDRO DE OLIVEIRA NOVAIS	BRUNA CRISTINA OLIVEIRA NOVAIS
732	9,934069	3101681	LEANDRO CONCEICAO GUIMARAES	JOAO LEANDRO SANTOS GUIMARAES
733	9,939911	3101126	RICARDO SOBRINHO DOS SANTOS	LUIZA SOBRINHO UZEDA
734	9,945581	3101147	EDMILSON SANTANA PEDREIRA	LAURA CAZUMBA PEDREIRA
735	9,949533	3087468	ELIENE CALDAS DOS SANTOS	RAFAEL CALDAS DOS SANTOS



SERVIDORES AMPLA CONCORRÊNCIA				
CLASS	FATOR	MATRICULA	SERVIDOR	DEPENDENTE
736	9,949800	3091858	ISABEL CRISTINA SILVA SANTOS	ISADORA SILVA SANTOS RIBEIRO
737	9,952075	3103706	FERNANDO COSME DA ANUNCIACAO BELA	GUSTAVO VAZ BELA
738	9,955445	3092185	ANDREIA SANTOS SILVA	MARIA FLOR SILVA MARINHO
739	9,957322	3101382	ATILA PEREIRA PESSOA	ELIS DE SOUZA PESSOA
740	9,959470	3101646	CICERO FERNANDO CALDAS BARBOSA	MALU DE MIRANDA ANDRADE CALDAS
741	9,971898	3100830	FERNANDO OLIVEIRA BISPO	CLARA SOUZA DE JESUS BISPO
742	9,974394	3056340	DILMA DE CARVALHO EVANGELISTA	ANDREI MARCOS EVANGELISTA DOS SANTOS
743	9,977267	3091481	ANA CARLA RIBEIRO COSTA	NOEMY RIBEIRO COSTA DOS SANTOS
744	10,010299	3100875	VALTER MATOS MONTEIRO FILHO	CAUA VICTOR SOUZA MONTEIRO
745	10,016083	3090756	LEIDIANA NERI DOS SANTOS	ARTHUR NERI DOS SANTOS
746	10,017086	3102326	RUY NEI JESUS DOS SANTOS	GIOVANE MACIEL DOS SANTOS
747	10,021668	3100439	JOEDSON PEREIRA DA CONCEICAO	BIANCA COSTA DA CONCEICAO
748	10,029800	3101862	ANTONIO HAMILTON QUEIROZ DE LIMA NETO	LUNA FERREIRA DE LIMA
749	10,029972	3101018	LENILSON SILVA SANTANA	GABRIEL PROENCA DE JESUS SANTANA
750	10,030500	3068329	EVERALDO ALVES DE OLIVEIRA BRAGA	SOPHIA BORGES DE OLIVEIRA BRAGA
751	10,036158	3101515	PAULO QUEIROS SANTOS	SOPHIA LARA SOUZA SANTOS
752	10,046373	3094253	ANA LUCIA FERREIRA DOS SANTOS SANTANA	NATAN DOS SANTOS SANTANA
753	10,046725	3101936	WILLIAMS DIAS ARAUJO	PEDRO WILLIAMS SANTOS ARAUJO
754	10,048357	3100540	ANDRE DA SILVA BONFIM	ALEXANDRE DA SILVA BONFIM
755	10,052293	3100969	FABIO SENA DE JESUS	MARIA LARA AZEVEDO DE JESUS
756	10,057173	3017241	JUVENAL DE ALMEIDA BRITO	MARIA CLARA DOS SANTOS BRITOS
757	10,060336	3092817	CINTIA LEIDE FERREIRA LOPES BATISTA	ARTHUR FERREIRA LOPES BATISTA
758	10,060336	3091832	BARBARA LIMA DE SOUZA	CAIO VINICIUS LIMA DE OLIVEIRA
759	10,062074	3101125	MARCUS VINICIUS SANTOS LUZ	VALENTINA MUNDIM LUZ
760	10,073557	3100965	MAGNO DE OLIVEIRA TORRES	YURI PASSOS TORRES
761	10,079836	3092154	RICARDO AUGUSTO DE JESUS DEIRO	DAVI AUGUSTO QUEROS DEIRO
762	10,102882	3091680	ANTONIO JORGE DE SOUZA MENEZES	LUCAS GABRIEL EVANGELISTA MENEZES
763	10,102882	3091636	RAFAEL CALDAS DOS SANTOS MOURA	CECILIA BAQUEIRO MOURA
764	10,102882	3091795	ZENAIDE BISPO DA ENCARNACAO DOS ANJOS	MISAELE BISPO DA ENCARNACAO DOS ANJOS
765	10,102882	3091729	FABIANA BISPO DE OLIVEIRA	ALEXANDRE DE OLIVEIRA BRITTES GUIMARAES
766	10,104355	3028318	NILSON BITENCOURT PEREIRA	THAINEZ CRISTIAN PINHO BITENCOURT
767	10,105572	3100457	WILSON NASCIMENTO ASSUNCAO JUNIOR	JULIA LIMA ASSUNCAO
768	10,108545	3097791	GILBELIA SILVA SOUZA	PABLO CLAUDISSON SOUZA SANTOS

SERVIDORES AMPLA CONCORRÊNCIA				
CLASS	FATOR	MATRICULA	SERVIDOR	DEPENDENTE
769	10,108545	3097520	GRACIELA CARVALHO BARRETO	PAULO GUILHERME CARVALHO BARRETO
770	10,108894	3101503	NAILSON SANTOS DE OLIVEIRA	PEDRO HENRIQUE MORAES DE OLIVEIRA
771	10,115267	3101771	LUCIANO PINHO DA SILVA	MAITE PINHO BRUM SCHAEPPPI
772	10,117600	3101853	GIDAZIO SAMPAIO DOS SANTOS	ESTHER BOMFIM SAMPAIO
773	10,118373	3101981	ALISSON AUGUSTO SOUZA COSTA	DAVI LUCAS BISPO COSTA
774	10,118602	3101917	JEFERSON SANTOS DA CONCEICAO	MARIA CLARA LIMA DA CONCEICAO
775	10,133787	3113711	FLAVIA CRISTINA SOUZA ITABORAI	CLARA SOUZA ITABORAI
776	10,135955	3100635	PAULO CESAR TEIXEIRA DE ALMEIDA	SAULO PINHO TEIXEIRA DE ALMEIDA
777	10,138745	3087058	JOSIANE OLIVEIRA MIRANDA	CAIO MIRANDA SANTOS
778	10,138904	3126742	JACQUELINE ADRIMARI DE OLIVEIRA REIS	GUSTAVO REIS BOTELHO
779	10,145148	3100852	SIDNEY DE SOUZA DUARTE	JUAN PEDRO IUKELZON SANTOS DUARTE
780	10,147114	3075142	SONIA RODRIGUES GOMES LIMA	ISRAEL DE FREITAS LIMA NETO
781	10,157045	3027463	JOAO ERITO SANTANA DOS SANTOS	REYLAN ANDRADE SANTANA DOS SANTOS
782	10,202000	3029813	STELA DOS SANTOS ALMEIDA	PEDRO LUCAS SOUSA ALMEIDA
783	10,208148	3100599	DAVI DA SILVA COSTA	PEDRO ALMEIDA COSTA
784	10,222609	3102207	JORGE SOARES OLIVEIRA	YURI FERREIRA DOS SANTOS OLIVEIRA
785	10,235352	3101786	JOSE CARLOS DE SANTANA	PEDRO HENRIQUE BOMFIM DE SANTANA
786	10,238516	3101529	ELISANIO SANTOS DE JESUS	LEVI DOS SANTOS NASCIMENTO DE JESUS
787	10,239447	3100481	JILMAR RODRIGUES DOS SANTOS	JOAO GUILHERME SILVA RODRIGUES
788	10,242397	3101163	JOAO LUCAS LOPO DA CRUZ	SOLANGE DA SILVA LOPO
789	10,244100	3091920	ROBSON DANIEL BATISTA SANTOS	MAXSUEL ROBSON BARBOSA SANTOS
790	10,284132	3125843	SANDRA REGINA SILVA MENDES	REBECA RAISSA SILVA MENDES
791	10,294758	3153248	OSNILSON DIAS AMORIM	LUIZA ALVES AMORIM
792	10,313712	3125637	RUBENICE OLIVEIRA DOS SANTOS	JOAO GABRIEL DOS SANTOS BRANDAO
793	10,324411	3101095	JOSE MOUTINHO BITTENCOURT JUNIOR	DANIEL MARINHO BITTENCOURT
794	10,324514	3165306	ALINE BARBOSA DE ARAGAO	GABRIEL DE ARAGAO DANTAS
795	10,324609	3078409	JACKELINE FREITAS GALLINDO	JOANA JANAINA FREITAS G PITANGUEIRA
796	10,325618	3094686	JOSE MAURICIO MARTINS DE ALMEIDA	ELZA LUIZA SANTANA MARTINS DE ALMEIDA
797	10,333289	3101151	ADEMIR NONATO VILAS BOAS	CARLOS DA SILVA VILAS BOAS NETO
798	10,336418	3094376	NILDA SILVA LOPES ARAUJO	MARIA EDUARDA LOPES ARAUJO
799	10,350777	3165755	EMANUELLE MENDONCA MARINHO DA SILVA	MARCELO MENDONCA ALMEIDA

SERVIDORES AMPLA CONCORRÊNCIA				
CLASS	FATOR	MATRICULA	SERVIDOR	DEPENDENTE
800	10,351976	3126775	DEBORA ALVES SANTANA	MURILO SANTANA RANGEL
801	10,353220	3101384	ADRIANO SANCHES CERQUEIRA MEDRADO CRAVO	DIOGO ROSAS SANCHES CRAVO
802	10,353361	3079270	ADRIANA COSTA MARTINS	KAMILA COSTA MARTINS DOS SANTOS
803	10,354888	3134054	CARINE NASCIMENTO DE JESUS	HENRIQUE ZION JESUS DE LIMA
804	10,376028	3079003	REGINALDO DANIEL DOS SANTOS	YANNE ISIS RODRIGUES DOS SANTOS
805	10,378534	3101133	ZEIB CHAGAS BARATA LIMA	SOPHIA PATRICIA DAMASCENO CHAGAS LIMA
806	10,381226	3102015	ULISSES BRITO DUARTE	JOAO PEDRO OLIVEIRA DUARTE
807	10,381860	3130377	MILENA FERNANDES SOUSA	GUSTAVO FERNANDES SOUSA SILVA
808	10,384605	3130523	JUCIMARA PINHEIRO DE ALMEIDA MOUTINHO	TARCIZO DE ALMEIDA MOUTINHO
809	10,387784	3102195	MARCUS FLAVIUS BORBA LINS DA SILVA FILHO	DAVI NUNES BORBA LINS
810	10,410893	3100647	LUIS CARLOS JESUS DE PINHO	LARA PEREIRA DE PINHO
811	10,415482	3092200	EDVANIA SOUZA SANTOS DOS REIS	GEOVANA SOUZA SANTOS DOS REIS
812	10,419667	3090806	IZABELI ALVES JULIAO	JOAO CALIXTO JULIAO NETO
813	10,420171	3102342	LUIZ MARCELO DOS REIS ARCANJO	JONATHA LUIZ DE JESUS ARCANJO
814	10,431444	3074662	VERONICA COLONIA SOARES CORREIA	GABRIELA COLONIA SOARES CORREIA
815	10,438519	3138099	MARCOS PAULO GUIMARAES SANTOS SOUZA	MAYARA DOS SANTOS SOUZA
816	10,451356	3100842	GILSON GUILHERME BARBOSA DE ALMEIDA	ARTHUR GOMES DE ALMEIDA
817	10,455194	3101527	ALECY ARAUJO DE SOUZA	MARIAH CECILIA DE OLIVEIRA SOUZA
818	10,458027	3089855	MICHELE DA SILVA MARTINS CANCIO	MARCIO HENRIQUE MARTINS CANCIO
819	10,460167	3079227	ELISANGELA SANTANA NASCIMENTO PIRES	BIANCA SANTANA NASCIMENTO PIRES
820	10,464709	3091231	NARAIANA FARIA DOS REIS	MARCO ANTONIO REIS AMARAL
821	10,472981	3116662	EDILZA JESUS DA ROCHA CRUZ	ALICIA MARIA DA ROCHA MARQUES
822	10,474180	3101048	ALAN MONTEIRO FERREIRA DE SOUZA	ALANA SANTOS DE SOUZA
823	10,474861	3091628	ALINE ROCHA DE SANTANA DAS VIRGENS	JULIA DE SANTANA DAS VIRGENS
824	10,485218	3091503	JULIANA LIMA VIEIRA MORAES MASCARENHAS	BERNARDO MORAES MASCARENHAS
825	10,494053	3100747	CARLOS PEREIRA DA CONCEICAO	INARA JULIA SANTANA PEREIRA
826	10,495851	3158473	MAYANNE SOUSA DO NASCIMENTO	DAVI NASCIMENTO CORDEIRO
827	10,502644	3100888	FABIO LUIS BARBOSA DA SILVA	GIOVANNA FERNANDES FRAGA DA SILVA
828	10,529247	3101177	HEBER SANTOS BRITO DA SILVA	HUGO RODRIGUES DA SILVA
829	10,533686	3101791	RAFAEL SANTOS MENEZES	RAFAELLE VITORIA MOTA MENEZES
830	10,537008	3100526	ROQUE CARDOSO DE OLIVEIRA FILHO	GIOVANA SANTOS DOS PASSOS CARDOSO

SERVIDORES AMPLA CONCORRÊNCIA				
CLASS	FATOR	MATRICULA	SERVIDOR	DEPENDENTE
831	10,545914	3101997	MARLA FONSECA SOARES	JOAQUIM FONSECA SOARES
832	10,554236	3118436	IONARA MARTINS DOS SANTOS	MICHELE MARTINS DOS SANTOS DE CARVALHO
833	10,562007	3101052	ELIENE CONCEICAO BORGES PRATA	JOAO GUILHERME BORGES PRATA
834	10,563325	3102324	EDIELSON DOS SANTOS OLIVEIRA	GUILHERME CARVALHO FRANCA DOS S OLIVEIRA
835	10,563897	3100764	FLAVIO MACENA DE OLIVEIRA	MURILO DO ROSARIO DE OLIVEIRA
836	10,565427	3121275	CRISTIANE MACEDO DOS ANJOS SILVA	GUILHERME MACEDO DOS ANJOS SILVA
837	10,574250	3086896	MARCUS VINICIUS SALGADO SILVA	MAITE CERQUEIRA DE SOUZA SALGADO
838	10,575436	3087040	LUIZ IGNACIO SANTANA DAMASCENO	DAVI IGNACIO FARIAS DAMASCENO
839	10,577550	3105181	ANA LUZIA FERREIRA DOS SANTOS	NATAN FERREIRA DOS SANTOS
840	10,578920	3102027	ROMILDO DE JESUS PINHEIRO	GUILHERME SANTOS PINHEIRO
841	10,580996	3139610	AURELIANO GONCALVES DOS SANTOS	ANDRE LUIZ MATOS GONCALVES
842	10,601873	3120887	SIMONE SANTOS DE SOUZA	LUCAS GABRIEL DE SOUZA XAVIER
843	10,617734	3101671	JORGE DAVI FELICISSIMO DE CARVALHO	ANA CAROLINA ALCANTARA F DE CARVALHO
844	10,626239	3100326	DIRAN DE ALMEIDA GOIS	DIANA DE OLIVEIRA GOIS
845	10,634028	3101032	DERMEVAL FALCAO DAS MERCES	SILAS BRITO DAS MERCES
846	10,638800	3091525	HOSANA SANTANA SANTOS	MILENA DOS SANTOS SOUZA
847	10,639400	3030394	CONSUELO MIGUEZ GONZALEZ MARTINS	EDUARDO MIGUEZ MARTINS
848	10,641361	3076785	CRISTIANE PEREIRA DA MOTA	ARTHUR MOTA DE LIMA
849	10,657280	3101530	RAQUEL DOS REIS SANTANA	THEO BASILIO DOS REIS
850	10,666100	3087740	LILIAN DAYSE RAMOS SILVA DOS SANTOS	HELENA RAMOS DOS SANTOS
851	10,684132	3153362	LUIZANE SANTOS SILVA	YURI AMMANUEL SILVA PAIXAO
852	10,684132	3151596	IRIS SERBETO DE SOUZA GUABIRA	ISADORA SERBETO DE SOUZA GUABIRA
853	10,684132	3153411	NAILDA DE JESUS SAMPAIO	JOAO VITOR SAMPAIO DOS SANTOS
854	10,684132	3153223	ROSE VIVIANE COSTA NASCIMENTO AMARAL DA SILVA	MELISSA COSTA NASCIMENTO AMARAL DA SILVA
855	10,685289	3122866	CLEIDIANE DOS SANTOS DIAS	CARMEN DIAS RICCI FIGUEIREDO
856	10,691232	3100355	GILMAR SANTOS DE CASTRO	GIOVANNI ALMEIDA DE CASTRO
857	10,694823	3100435	IVE BORGES MORAIS LESSA	LUIZA BORGES MORAIS LESSA
858	10,702724	3101525	WASHINGTON PEREIRA DE ALMEIDA	MARIA JULIA MACHADO DE ALMEIDA
859	10,713854	3102503	DANIEL LUIS FLORENCIO PIMENTEL	ISABELLA CRUZ FLORENCIO PIMENTEL
860	10,722270	3105106	DERALDO SANTOS RAPOSO	RYAN DOREA DE JESUS RAPOSO
861	10,723944	3079199	LUCIENE BARBOSA	DAVID BARBOSA NASCIMENTO SILVA

SERVIDORES AMPLA CONCORRÊNCIA				
CLASS	FATOR	MATRICULA	SERVIDOR	DEPENDENTE
862	10,733953	3101783	NILTON SANTOS SILVA JUNIOR	LUAN FELIPE OLIVEIRA DE CARVALHO SILVA
863	10,737477	3091583	FABIO RODRIGUES SANTOS	FERNANDO SILVA DE OLIVEIRA RODRIGUES
864	10,747084	3100293	RAUL OLIVEIRA ARRAYS FILHO	ANTHONY DE JESUS ARRAYS
865	10,748917	3100497	VALFREDO VILELA PIMENTA	PEDRO LUCCA ALMEIDA SA TELES VILELA
866	10,750759	3125471	ROSEMERI OLIVEIRA DE JESUS PEREIRA	ANTONIA OLIVEIRA DE JESUS PEREIRA
867	10,752086	3118686	JOANICE SILVEIRA SANTOS	MARIANA SILVEIRA CRUZ SANTOS
868	10,756849	3101792	CRISTIANE DOS SANTOS MASCARENHAS	ANA BEATRIZ DOS SANTOS MASCARENHAS
869	10,758385	3132081	NAZIAN DE SOUSA PINHEIRO	MATHEUS PINHEIRO BULHOSA BRANDAO
870	10,765955	3100776	ALEX SOUZA DO NASCIMENTO	BERNARDO DE MATOS BISPO DO NASCIMENTO
871	10,771527	3165531	PEDRO HENRIQUE PEREIRA ALVES DE MIRANDA RAMALHO	MARINA GOMES RAMALHO
872	10,777553	3102023	PAULO NERI DOS SANTOS	GUSTAVO LUCAS DE JESUS NERI
873	10,785364	3091335	DANIELA ALMEIDA DE OLIVEIRA LIMA	MARIA LUIZA OLIVEIRA SANTANA LIMA
874	10,787159	3067830	SUELY PASSOS AMANCIO	MARCELO AMANCIO RIBEIRO
875	10,816155	3100589	EDUARDO RAMOS BARBOSA	EDUARDA RABELO BARBOSA
876	10,820932	3136315	GEORGIA QUELE ANDRADE BELO	RAFAELLE BELO DE SOUZA
877	10,822741	3101802	GILLIANO OLIVEIRA NASCIMENTO	FLAVIO LICOURY NASCIMENTO
878	10,839102	3100844	RODRIGO DE AVILA PINHEIRO	BEATRIZ SANTOS DE AVILA PINHEIRO
879	10,841462	3016063	HUMBERTO DOS SANTOS VIEIRA NETO	HUMBERTO FALCAO VIEIRA
880	10,843073	3100835	ELIAS SILVA DE SOUZA	ARTHUR LEMOS DE SOUZA
881	10,843533	3079278	ROSANE DE OLIVEIRA QUEIROZ	MATEUS QUEIROZ BORGES
882	10,855523	3071023	ANDERSON GOMES SOUSA	MARIANA CARVALHO GOMES
883	10,857162	3101920	GIVALDO SANTOS DE ASSIS	EMANUELLE SILVA DE ASSIS
884	10,863527	3067314	MARCOS ROCHA DOS SANTOS	PEDRO CONCEICAO DOS SANTOS
885	10,873466	3138864	LARISSA SOUSA SILVA FRANCISCO	MARIA LUIZA SOUSA FRANCISCO
886	10,875510	3108627	JOSE OLIVEIRA ARAUJO	AGATHA OLIVEIRA ARAUJO
887	10,877007	3113777	HAECKEL PATRIARCHA DOS SANTOS	ITALO CONRADO VAZ PATRIARCHA
888	10,891980	3130757	RENATA DANTAS ABRANTES	LARA ABRANTES ALONSO TORRES
889	10,900390	3100778	LUCAS SANTOS MACEDO	PEDRO LUCAS ALMEIDA MACEDO
890	10,901119	3102297	RAFAEL MOTA ENCARNACAO GALLO	JULIA ROXO MOTA GALLO
891	10,901119	3101895	JORGE EMERSON SANTANA SANTOS	LANNA RAFAELA CERQUEIRA TEIXEIRA SANTANA
892	10,905873	3102374	HELDER SANTOS DE MENEZES	LUNA FONTOURA DE MENEZES
893	10,911375	3101161	ALEX SANTOS FERREIRA	ELIAS MIGUEL CORREIA FERREIRA

SERVIDORES AMPLA CONCORRÊNCIA				
CLASS	FATOR	MATRICULA	SERVIDOR	DEPENDENTE
894	10,911605	3113709	MARCELA DOS SANTOS MERCES	MARCELE MERCES DE MORAES
895	10,918745	3071862	ELISANGELA SANTOS SACRAMENTO	AMANDA AISHA SANTOS SACRAMENTO
896	10,928767	3092486	EDILEUZA FERREIRA LIMA	JESSICA TICIANE LIMA FERREIRA
897	10,929114	3087046	LEONARDO CRISTIANO DIAS LIMA	EDUARDO LACERDA LIMA
898	10,929333	3091691	MONICA DOS SANTOS PINHEIRO	LARISSA PINHEIRO REIS DO PRADO
899	10,935540	3102563	DANIEL DE JESUS FERNANDES	ANA JULIA MIRANDA FERNANDES
900	10,937233	3087762	EVERALDO SANTOS PURIFICACAO	LAURA OLIVEIRA DA PURIFICACAO
901	10,940511	3116625	IVANILTON ANTONIO DE JESUS	CATARINA SANTOS DE JESUS
902	10,949139	3077605	ALINE CARLA DOS SANTOS FERREIRA	MAILLE CARLA FERREIRA DOS SANTOS
903	10,949867	3090845	SILVANA ALVES DE OLIVEIRA	LARISSA ALVES CALASANS
904	10,953907	3110306	CHARLES ARISTEU ARAUJO MOURA	LUDYMILA DE AMORIM MOURA
905	10,954227	3091450	ANDRE BRANDAO PEREIRA NEVES	CECILIA DUARTE BRANDAO NEVES
906	10,957447	3101560	JUCINEI COSTA DOS SANTOS	GABRIEL ANJOS COSTA DOS SANTOS
907	10,965990	3118614	RILDES ABDON RAZONI	ARTHUR RAZONI COSTA
908	10,966267	3090807	ELANE ARAUJO SILVA FERREIRA	LORENA ARAUJO FERREIRA
909	10,966553	3101954	JOSE MARCOS SANTOS FREITAS	VICENTE ALELUIA FREITAS
910	10,969477	3067811	ANDRE LUIZ SAMPAIO	GABRIEL DA SILVA SAMPAIO
911	10,969477	3067580	DINILSON CARLOS DE SOUZA CARVALHO JUNIOR	GABRIEL GUEDES CARVALHO
912	10,970300	3091187	MARCIA DO NASCIMENTO LIMA	MIGUEL NASCIMENTO SOARES
913	10,978895	3165421	EDUARDO LUCIO DOS SANTOS SOBRINHO	CAIO MOURA DOS SANTOS
914	10,991028	3079155	TATIANA ALVES GOMES	ARETHA GOMES MOTTA
915	10,992154	3100441	CHARLES SANTOS DE ABREU	MARIA CLARA PASTORINHO DE ABREU
916	10,994568	3069595	CLERISTON ANTONIO OLIVEIRA ANJOS	PEDRO NOGUEIRA RIBEIRO ANJOS
917	10,998433	3091532	ANA CRISTINA PAIXAO DE JESUS	ANA JULIA JESUS BARBOSA
918	11,007335	3098665	ANDRE CARDOSO DOS SANTOS	AILANA BRAGA CARDOSO
919	11,012100	3092111	NILCELIA PEREIRA DE SOUSA	NICOLE SOUSA GAMA
920	11,024400	3094056	ROSANA SANTOS VILAR	ISABELA VILAR DE BRITO
921	11,030011	3100690	FLAMARYON CARDOSO DE ARAUJO	OLIVER FIGUEIREDO ARAUJO
922	11,034027	3087119	JOSE DOS SANTOS VERAS	VANESSA DUARTE VERAS
923	11,037571	3102634	DAVI SANTOS MENEZES	JOAO GABRIEL DE CERQUEIRA MENEZES
924	11,037571	3102642	GIAN DATTOLI ALVES	MAUI FERNANDES MUSSALAM DATTOLI
925	11,037571	3102820	DIEGO ANTONIO NASCIMENTO DA SILVA	DANIELE VITORIA MARTINS SILVA
926	11,037571	3102633	RAIMI SANCHES VIEIRA CARREIRO SILVA	MAYIM PORTELA COSTA CARREIRO SILVA
927	11,038803	3102221	RODRIGO DOS REIS OLIVEIRA	IARA MARTINS OLIVEIRA
928	11,045675	3102004	JUAREZ BENICIO DOS SANTOS FILHO	BENICIO PEREIRA DE ALMEIDA BENICIO

SERVIDORES AMPLA CONCORRÊNCIA				
CLASS	FATOR	MATRICULA	SERVIDOR	DEPENDENTE
929	11,045675	3101400	CARLOS AUGUSTO CONCEICAO SOUZA	MARCELLO AUGUSTO CONCEICAO SANTOS
930	11,048625	3102369	ANDRE LUIZ SOARES DE OLIVEIRA	MARINA FARIAS OLIVEIRA
931	11,048625	3101851	FERNANDO ROCHA BARBOSA	DAVI VIEIRA ROCHA BARBOSA
932	11,048625	3102376	JADER ANDRADE SAO PEDRO	MIGUEL BARRETO SAO PEDRO
933	11,048625	3102380	MARCOS FERREIRA DOS SANTOS	SAMUEL TEIXEIRA FERREIRA
934	11,048625	3102624	MURILLO MOREIRA BASTOS	LUAN NACON OLIVEIRA BASTOS
935	11,048625	3102295	PEDRO HENRIQUE DE CASTRO E SILVA	LUIGI VILAS BOAS ALMEIDA DE CASTRO
936	11,048625	3101769	REINALDO GUIMARAES BORBA SOBRINHO	YARA VIEIRA BORBA
937	11,048625	3102313	ROBSON SANTOS DE ALMEIDA	GIOVANA PASSOS DE ALMEIDA
938	11,048625	3102334	ANDRE DA SILVA GOMES	AYLA GOMES MOREIRA DA SILVA
939	11,048625	3101849	ARISMAR DAMASIO SANTOS OLIVEIRA	ALEF DAMASIO XAVIER OLIVEIRA
940	11,048625	3102348	FABIO MAURICIO SANTOS DA SILVA	MARIA EDUARDA PLACIDA CONCEICAO DA SILVA
941	11,048625	3102566	JOAO GABRIEL SA BARRETO RODRIGUES	ALICE GUIMARAES SA BARRETO
942	11,048625	3101850	LEONARDO IGREJA PESTANA DE ARAUJO	MARISOL BARRETO IGREJA
943	11,048625	3102312	MARCELO NONATO MOREIRA DE ALMEIDA	LUA MARINA SANTANA DE ALMEIDA
944	11,048625	3102220	RAFAEL DA NOVA OLIVEIRA	MARU CERQUEIRA DA NOVA OLIVEIRA
945	11,048625	3102381	RODRIGO OTAVIO BRAGA DA NOVA	MALU FRANCO DA NOVA
946	11,048625	3102355	TAIGUARA RAMOS DE OLIVEIRA	JOAO EDUARDO CERQUEIRA DE OLIVEIRA
947	11,050028	3100377	JORGE RICARDO PALMEIRA VASQUES	JORGE RICARDO PALMEIRA VASQUES FILHO
948	11,053550	3101898	LUCIANO XAVIER MARQUES	LUCAS DA SILVA MARQUES
949	11,059020	3100754	UELITON PEREIRA DOS REIS	NICOLAS ABREU DOS REIS
950	11,060395	3126629	DENISE GONZAGA DA SILVA BISPO	LUIS GUSTAVO BISPO SANTOS
951	11,064232	3100855	ROBERTO LISBOA DA SILVA	PEDRO YAN ALVES LISBOA
952	11,081400	3125193	VANESSA SANTANA DA SILVA SILVA	ANA JULIA SANTANA DA SILVA SILVA
953	11,095014	3118842	VANESSA GRILLO ARCARO	DANIEL ARCARO DOS SANTOS
954	11,099684	3101564	THIAGO DA SILVA SANTANA	ISABELLE FERREIRA SANTANA
955	11,102232	3100838	CINTIA VIEIRA DOS SANTOS	CINDY HELENA VIEIRA DOS SANTOS SOUZA
956	11,111167	3090746	ROSANA BASTOS ALVES	GIOVANNA ALVES DOS SANTOS
957	11,112004	3102555	JEFERSON SANTOS DE OLIVEIRA	JOAO VICTOR SILVA DE OLIVEIRA
958	11,126516	3100425	ENOQUE BATISTA DA SILVA	EMANUEL BATISTA DE JESUS DA SILVA
959	11,136968	3101187	MARCIO CESAR DOS REIS MACIEL	JULIO CESAR JULIAO MACIEL
960	11,154265	3101394	EDSON DE JESUS CARNEIRO	EDSON DE JESUS CARNEIRO FILHO
961	11,161773	3070664	RICARDO MENDES DOURADO DOS SANTOS	MANUELLA SANTANA DOURADO DOS SANTOS

SERVIDORES AMPLA CONCORRÊNCIA				
CLASS	FATOR	MATRICULA	SERVIDOR	DEPENDENTE
962	11,185055	3094926	MARIA DE FATIMA PEREIRA SOARES	DANIEL LUCAS PEREIRA SOARES
963	11,194864	3097733	JOSIAS JOSE DOS SANTOS JUNIOR	REBECA DE CARVALHO SANTOS
964	11,196033	3100277	UBIRAJARA AZEVEDO DE JESUS	ISRAEL AMARAL AZEVEDO
965	11,196933	3102338	CINTIA RODRIGUES DE JESUS	THAINA RODRIGUES NABUCO
966	11,201457	3101395	MARCELO FERREIRA BARBOSA	DAVI NEVES BARBOSA
967	11,204319	3126654	LUCIANO GONZAGA DE JESUS	ANA VITORIA BARRETO GONZAGA DE JESUS
968	11,206145	3093862	LAURA ROCHA DE SOUZA SANTANA	MIGUEL ROCHA DE SOUZA SANTANA
969	11,207477	3067463	JOSENILTON CARDOSO DE SOUSA	ASLAN DILLAN DA SILVA SOUSA
970	11,207614	3067467	WALTER GONCALVES DAS NEVES	PEDRO FIGUEIREDO SOUZA DAS NEVES
971	11,219783	3118556	ELIZANGELA DE SOUZA ROCHA	ROBERT ROCHA NASCIMENTO
972	11,232038	3153424	TAIARA LEMOS DA FONSECA	ANTONIO FRANCISCO DA FONSECA ANDRADE
973	11,232038	3153374	CICERO JEAN TEIXEIRA DE BARROS	LETICIA MEDEIROS DE BARROS
974	11,232038	3153403	ELISANGELA SANTOS SANTANA	ANA SOPHIA SANTANA CUNHA
975	11,235012	3100854	LEANDRO CARVALHO CARMO	MARIA LUISA GIBAUT CARMO
976	11,243142	3122819	EDIRAN DA SILVA MACHADO SANTOS	MEL VITORIA MACHADO OLIVEIRA
977	11,244211	3101852	REINALDO CERQUEIRA LOPES	WILL LUCCA VILA VERDE LOPES
978	11,246015	3101574	JAIR ROBERTO SOUZA DOS SANTOS	JEANDREI ROBERTO M S DOS SANTOS
979	11,252633	3134580	ANA CLEIA CORDEIRO DOS ANJOS	MIGUEL CORDEIRO DOS ANJOS SILVA SANTOS
980	11,253818	3091835	BIANCA FRANCA BONFIM	ANA BEATRIZ BONFIM XAVIER
981	11,256439	3101182	VALTERCIO ANTONIO SANTOS DE OLIVEIRA	LUCAS LACERDA DA PAZ OLIVEIRA
982	11,259273	3068365	PAULO ROBERTO FREITAS DE OLIVEIRA	IAN MURILO FRANCO DE OLIVEIRA
983	11,259869	3091541	NIVIA CONCEICAO PINHO	CAMILA EVELYN PINHO ROCHA
984	11,260836	3125399	LINDALVA MARIA ALMIRANTE DOS SANTOS	SAYMON LUCA ALMIRANTE DOS SANTOS
985	11,261336	3098526	GEOVANE BRAGA QUADROS	MANUELA MELO LIMA QUADROS
986	11,264227	3052336	URIEL ALVES DE JESUS	NOAN GUSTAVO SILVA DE JESUS
987	11,264891	3165459	FERNANDA SANTIAGO BURGOS SALES	VALENTINA BURGOS SALES
988	11,274852	3100829	UILDMAN ALVES DE SANTANA	PEDRO DE SOUZA SANTANA
989	11,285705	3067995	KLEBER FERREIRA DOS SANTOS	STELLA FERREIRA DOS SANTOS
990	11,295873	3092138	RAFAEL DE JESUS DUMIENSE DA SILVA	ISABELA CONCEICAO DUMIENSE
991	11,296383	3118446	KEILA TOMAZ SOUZA ALMEIDA	PEDRO TOMAZ SOUZA ALMEIDA
992	11,301255	3103042	JOSE ANTONIO DA CONCEICAO	LUDMILA BISPO SANTOS CONCEICAO
993	11,325420	3130239	PATRICIA FREITAS DOS SANTOS MAGALHAES	ASAFE FREITAS DE MELO MAGALHAES
994	11,331109	3087109	LUCIANO ORNELAS DA SILVA	ARLENE SANTANA ORNELAS

SERVIDORES AMPLA CONCORRÊNCIA				
CLASS	FATOR	MATRICULA	SERVIDOR	DEPENDENTE
995	11,334750	3076678	JANE SANTOS DE JESUS	PAULO KHALFANI VINICIUS SANTOS VASCONCELOS
996	11,347267	3091974	ELIENE DOS REIS SENA	ERIKA DOS REIS DE OLIVEIRA
997	11,352864	3067242	ALEX SALES DOS SANTOS	ALANA SOUZA SALES
998	11,353300	3090834	CARLA LAZARA FRANCO BARBOSA	NATAN FRANCO BARBOSA DE SOUZA
999	11,355889	3075769	ANA PAULA LIMA PASSOS	ANA CLARA PASSOS CARAUNA
1000	11,358041	3100566	LIDIO RIBEIRO DOS SANTOS	LUARA SOUZA RIBEIRO
1001	11,365456	3131122	MARCOS SILVA DAS MERCES	MARCOS MIGUEL DA SILVA MERCES
1002	11,376000	3090750	ADRIANA DE JESUS SANTANA LIMA	ADRIELLE SANTANA LIMA
1003	11,376053	3102019	ALEXSANDRO GODINHO DA ENCARNACAO	BENJAMIN COSTA GODINHO DA ENCARNACAO
1004	11,392955	3117305	LILIAN PAIXAO DE JESUS	LUCAS PAIXAO SOUSA
1005	11,397219	3158854	CIRO MOURA CARDOSO E SILVA SOUZA	THEO GUIMARAES CARDOSO
1006	11,413133	3109717	JACSON PEREIRA DA SILVA	ANTHONY GABRIEL SANTOS DA SILVA
1007	11,419818	3097335	JOSELINO COSTA DE OLIVEIRA	MARIA HELENA SOUZA DE OLIVEIRA
1008	11,420367	3088204	ARLINEUSA MAIA DOS SANTOS	EMILLY VITORIA DOS SANTOS SILVA
1009	11,424933	3090864	VIRGINIA DE SOUSA SANTOS	DANIELLE DE SOUSA SANTOS
1010	11,425623	3100978	EVANDRO RUFINO NERY FILHO	EVANDRO RUFINO NERY NETO
1011	11,429146	3134581	YONA BARBOSA FIGUEIREDO	ALYCE FIGUEIREDO SANTANA
1012	11,438264	3066771	ELISANDRA DA CONCEICAO	GEOVANA DA CONCEICAO MENEZES
1013	11,444494	3101893	CLEITON DE JESUS ROCHA	LUIZ FELIPE SANTANA ROCHA
1014	11,450422	3117368	HILDETE DOS SANTOS	MARIA ISABEL DOS SANTOS ROCHA
1015	11,453875	3125455	GEISIANE DE SA NUNES DA SILVA	ICARO DE SA NUNES DA SILVA
1016	11,458367	3091440	VIVIANE LOPES SANTOS	DAVI LUCCA LOPES SILVA
1017	11,460418	3085875	MARCOS NERI ALMEIDA	LUCAS MENDES DE SOUSA ALMEIDA
1018	11,460627	3072607	LUIS FELIPE GOMES SANTIAGO	LUIS HENRIQUE BRITO SANTIAGO
1019	11,483433	3091092	ANA CRISTINA LIMA DE JESUS	ANNE CARLA DE JESUS OLIVEIRA
1020	11,496783	3134163	FLAVIA BASTOS DOS SANTOS	VALENTINA BASTOS OLIVEIRA
1021	11,498669	3125355	SILVANIA VIEIRA DOS SANTOS	CAROLINE VIEIRA FREITAS
1022	11,500827	3091683	JURIMAR SA DA SILVA	ENZO SENA SA
1023	11,501374	3130542	JESSICA DO ESPIRITO SANTO SANTOS	DOM SANTOS SILVA
1024	11,502164	3093129	LUCAS SANTOS SILVA	PEDRO LUCAS SOUZA SILVA
1025	11,507564	3064077	ROSEMIR EMIDIO DE JESUS PAIVA	LAURA SANTOS PAIVA
1026	11,509142	3138747	ALESSANDRA HENRY DOREA	LUCCA HENRY GOIS
1027	11,511400	3067890	ANTONIO CARLOS DOS SANTOS FILHO	CARLOS GABRIEL AMENO DOS SANTOS
1028	11,525675	3121020	MARCOS ROMERO COSTA JUNIOR	SARAH YANNE MENESES ROMERO COSTA

SERVIDORES AMPLA CONCORRÊNCIA				
CLASS	FATOR	MATRICULA	SERVIDOR	DEPENDENTE
1029	11,526227	3082018	AURELIO SANTOS DE PINHO	SAMUEL SIMAS FIGUEIREDO DE PINHO
1030	11,555940	3125419	LARISSA NASCIMENTO VIDAL	MARIA FLOR VIDAL DE JESUS
1031	11,580709	3091731	MANUELA TEIXEIRA DE SOUZA	JOSE JAIME DE SOUZA NETO
1032	11,581727	3067532	JOSE JAIME ESPINOLA DA MOTA	HANNAH OLIVEIRA DA MOTA
1033	11,583480	3133692	FABIOLA BARRETO DA CONCEICAO	JAIME GERSON FELIPE SALES JUNIOR
1034	11,587473	3097661	ALMIR SOUZA RIBEIRO FILHO	LUNA GUIMARAES QUEIROZ RIBEIRO
1035	11,587630	3133688	LEIDE SILVA LEONY	THIAGO HENRIQUE LEONY CUNHA
1036	11,597127	3061836	ALISSON SOUZA DIAS	PEDRO HENRIQUE ALVES DIAS
1037	11,600161	3101829	THAYS ALVES DE JESUS	MARIAH THAMYRES ALVES PINHEIRO
1038	11,606795	3087616	JOAO PAULO DE SOUZA LOPES	SAMARA WANKE DE SOUZA LOPES
1039	11,608470	3100450	UBIRAJARA OLIVEIRA DA CRUZ	FERNANDA TESSIA GONZAGA OLIVEIRA
1040	11,608814	3158835	EDNI GOMES DA SILVA SANTOS	GABRIEL GOMES DA SILVA SANTOS
1041	11,611691	3086954	CLESIO GONCALVES DA SILVA	LORENZO VITORE DA SILVA GONCALVES
1042	11,618467	3090759	MARCIA DOS SANTOS SANTANA	RAQUEL DOS SANTOS PEDRA
1043	11,632391	3126746	ROBERTO BORGES LIMA	RIAN PEREIRA BORGES
1044	11,650026	3102772	MARCELO MONTEIRO DOS SANTOS	ANNA CECILIA SANTOS MONTEIRO
1045	11,655192	3150815	GESSIANE RAMOS DE SANTANA	LARA RAMOS DOS SANTOS
1046	11,663668	3126625	DANIELA MORAES CARVALHO DE ALMEIDA	MARIANNA MORAES CARVALHO DE ALMEIDA
1047	11,667889	3066475	MARISA SANTOS RIBEIRO	MARIA LUIZA SANTOS RIBEIRO
1048	11,675273	3091146	JEAN FRANCISCO QUEIROS DOS SANTOS	JOLIE MARTINS DOS SANTOS
1049	11,676678	3100434	CLEISIANE DE SOUSA ALMEIDA GUTIERREZ	ALEXANDRE ALMEIDA GUTIERREZ
1050	11,679345	3134570	NIVIA DE SANTANA SANTOS FREITAS	LUIS EDUARDO DE SANTANA RIOS
1051	11,679900	3091475	MARCIA VIEIRA VALVERDE DE ANDRADE	LUANA VIEIRA VALVERDE DE ANDRADE
1052	11,684818	3126632	GABRIELA MENDES DE OLIVEIRA	MIGUEL MENDES DE OLIVEIRA
1053	11,693144	3100780	DIEGO OLIVEIRA GALVAO CRUZ	MARIA SOPHIA DOS SANTOS GALVAO CRUZ
1054	11,695909	3094343	LEO MAURICIO FILGUEIRAS PALMEIRA	JOAO LUCAS COSTA FILGUEIRAS PALMEIRA
1055	11,697432	3067330	VALMIR BRITO DOS SANTOS	JOAO PEDRO DE OLIVEIRA BRITO
1056	11,710009	3087063	ELIZIA RAYLENE OLIVEIRA PEREIRA SANTOS	PEDRO VITOR PEREIRA SANTOS
1057	11,718355	3133989	ROSILENE SOUZA DIAS LEITE	EMANUEL DIAS LEITE
1058	11,718533	3079498	WELBER DA SILVA CUNHA	TALES SANTOS DA SILVA CUNHA
1059	11,720155	3091863	GERLUCE FERREIRA SANTANA DE JESUS	IAN GABRIEL FERREIRA SANTANA DE JESUS
1060	11,725500	3164661	SORAIA BOMFIM SANTOS	ANA CLARA BOMFIM SANTOS

SERVIDORES AMPLA CONCORRÊNCIA				
CLASS	FATOR	MATRICULA	SERVIDOR	DEPENDENTE
1061	11,725731	3118440	SILVANA REGINA DA ANUNCIACAO MENEZES AMARANTE	ANA BEATRIZ MENEZES AMARANTE
1062	11,727873	3125382	ANDREIA BARRETO SANTOS	MARIA EDUARDA SANTOS
1063	11,731975	3101992	JURACI PEREIRA VITORIA	JONATAS ROCHA VITORIA
1064	11,732661	3120723	DAYSE OLIVEIRA SILVA	BRUNA VITORIA LELLIS OLIVEIRA
1065	11,736896	3120908	JOSELEIDE ANA DA PAIXAO	ANA LETICIA PAIXAO CARNEIRO
1066	11,737501	3102623	LEONARDO VELOSO BARRETO	IURI MATOS VELOSO
1067	11,745164	3087255	CRISTIANO BONATI DO CARMO DA SILVA	HEITOR SODRE BONATI DO CARMO
1068	11,756788	3120884	ERIKA REGINA GOMES DOS SANTOS	LUCAS GOMES DOS SANTOS
1069	11,765891	3133940	LUCILA SANTOS DA SILVA COUTO	LEONARDO SANTOS DA SILVA COUTO
1070	11,775256	3133682	ELI CLEIDE DIAS DO NASCIMENTO DOS SANTOS	JULYA DIAS DOS SANTOS
1071	11,779537	3143006	DILMA TELES SOARES DOS SANTOS	LETICIA TELES SOARES DOS SANTOS
1072	11,781888	3134907	SANDRA DA SILVA	MARIA HELENA DA SILVA CONCEICAO
1073	11,786384	3101956	MONICA GARCIA DE SOUZA	PEDRO HENRIQUE GARCIA BARROS
1074	11,789160	3157923	ELENNISE HELLEN SILVA EVANGELISTA DOS SANTOS	LINDSAY HELANNIE EVANGELISTA DOS SANTOS CAVALCANTI
1075	11,790519	3133635	JAMILE SUELE DE SOUZA FRANCA	THEO ARTHUR FRANCA SOUZA
1076	11,793170	3101014	SUEDLOVE DUARTE BRITO	MORENA DUARTE VIEIRA
1077	11,801841	3067874	REINALDO GOMES DE SOUZA	SOFIA FERREIRA DE SOUZA
1078	11,818454	3142993	MARIA DE LURDES DOS SANTOS VILELA	LUDMILLA VILELA BARRETO
1079	11,821259	3137424	CLECIA DA CRUZ ARAUJO CARVALHO	DAVI LUIS ARAUJO DE CARVALHO
1080	11,825043	3122657	GISELE MOTA DOS ANJOS SANTOS	SOFIA MOTA DOS ANJOS SANTOS
1081	11,826200	3091209	SUELY OLIVEIRA SANTOS	MATHEUS OLIVEIRA ROCHA
1082	11,837700	3080131	LEILANE MACHADO DA SILVA RAMOS	PEDRO AUGUSTO SILVA RAMOS
1083	11,844122	3107651	EDLENE SILVA CERQUEIRA	LUISA CERQUEIRA VASCONCELOS
1084	11,844290	3126085	BARBARA TRIANE DA SILVA MOREIRA	LARA MOREIRA TEIXEIRA DA SILVA
1085	11,852564	3093132	LUCAS DE ARAUJO PEIXOTO	ISABELLA COTRIM MORAIS PEIXOTO
1086	11,853045	3067295	JOSE EDIVALDO ARAUJO CERQUEIRA	SAMUEL FALCAO CERQUEIRA
1087	11,855841	3067490	CARLOS HENRIQUE COSTA CARDOSO	MIRELE MONTARROYOS DE C COSTA CARDOSO
1088	11,862604	3122883	MAINE SOUSA VALENTE PINTO	MAYA VALENTE PINTO
1089	11,881927	3130375	ADRIANA DOS SANTOS NUNES	ARTHUR NUNES DA SILVA
1090	11,884580	3122970	FERNANDA FIGUEIREDO SOLEDADE	VALENTINA ROSA FIGUEIREDO SOLEDADE
1091	11,903342	3103193	ANTONIO FERREIRA DE JESUS NETO	DAVI GABRIEL SANTOS DE JESUS
1092	11,908145	3101061	PRISCILA OLIVEIRA GONSALVES MARTEM	ISABELLA GONSALVES MARTEM
1093	11,911582	3087721	NEI SANTOS REIS	NEI SANTOS REIS FILHO

SERVIDORES AMPLA CONCORRÊNCIA				
CLASS	FATOR	MATRICULA	SERVIDOR	DEPENDENTE
1094	11,912455	3067711	FORLAN DE ALMEIDA AMORIM	GIOVANNA CRUZ DE ALMEIDA AMORIM
1095	11,914364	3130266	SHEILA SILVA ROCHA	POLIANNA VITORIA SILVA ROCHA
1096	11,916863	3122812	JAQUELINE SOUSA SANTOS	ISADORA SOUSA DE ARAUJO
1097	11,916932	3074413	MARCIO SANTOS SANTANA	MARCELO TRIPCICANO ARAUJO SANTANA
1098	11,924268	3130498	PATRICIA ALMEIDA DE JESUS	ELIAS ALMEIDA DOS SANTOS
1099	11,944972	3067306	EDNALDO TEIXEIRA DA ROCHA	RAFAELA CRISTINE SILVA DA ROCHA
1100	11,947631	3150845	MARIA ISABEL CONCEICAO FERREIRA	SOPHIA CONCEICAO FERREIRA DA HORA
1101	11,957509	3093842	PALLOMA DE FREITAS DANTAS FIGUEIREDO	BERNARDO DE FREITAS DANTAS FIGUEIREDO
1102	11,966591	3092191	FRANQUE GOMES SILVA	LIBIO MENDONCA SILVA
1103	11,971207	3136214	PALOMA SANTOS DE SANTANA	BRUNO VICTOR SANTANA DOS ANJOS
1104	11,975395	3162135	DANIELE FELIX DE JESUS	DANIEL FELIX DE JESUS CAVALCANTE
1105	11,981182	3085472	IVANILDO DE ARAUJO SILVA	GUSTAVO DE SOUZA ARAUJO
1106	11,999778	3067012	NEUZA MARTINS DA ANUNCIACAO SANTANA	ARTHUR MARTINS DA A SANTANA
1107	12,009705	3101975	PABLO SANTOS DO NASCIMENTO	PABLO RYAN VASCONCELOS NASCIMENTO
1108	12,016084	3153164	JUCIARA ALENCAR DOS SANTOS	DANIEL ALENCAR DOS SANTOS
1109	12,021999	3158819	ALAN CESAR PIRES SILVA	ALLANA MELQUIADES DE SOUZA PIRES
1110	12,022664	3063542	CARLOS ALEXANDRE MENEZES MENDES	NATALIA LEMOS MENDES
1111	12,028364	3087603	ADENILTON DAS VIRGENS JUNIOR	LORENA CRUZ DAS VIRGENS
1112	12,029945	3077817	EVERTON DE ARAUJO DANTAS	LUCAS DANTAS FONTES
1113	12,034030	3137434	ELIANA MENDES BARRETO	MARIA LUIZA BARRETO DA GAMA
1114	12,034690	3101617	ANTONIO MARCOS DA SILVA CRUZ	LANNA DE ANDRADE LIMA CRUZ
1115	12,037067	3087426	PATRICIA MARCELE DOS SANTOS SENA	GUILHERME SANTOS SENA
1116	12,040500	3091245	EFFRAIM SANTANA DOS SANTOS	ISAC CAMPOS SANTANA
1117	12,060494	3153283	GEANE ALVES DOS REIS MIRANDA	GIOVANNA ALVES MIRANDA
1118	12,062896	3101730	ANTONIO CARLOS LACERDA GOMES JUNIOR	GUSTAVO SERVA LACERDA GOMES
1119	12,070773	3068478	MARIA JOSE DOS SANTOS ROSARIO	HEITOR VINICIUS ROSARIO GALVAO
1120	12,090477	3069583	LUIZ CLAUDIO DE LIMA SANTANA	CAMILA REIS DE LIMA SANTANA
1121	12,093818	3067326	CATIA REGINA CONCEICAO FERNANDES	YASMIN CONCEICAO FERNANDES
1122	12,108705	3067821	JOSE SIMOES DE JESUS	MIGUEL DE FRANCA SIMOES
1123	12,111341	3062313	ANTONIO EUCLIDES PEREIRA DOS ANJOS	EDER REIS DOS ANJOS
1124	12,113367	3100779	ELAINE DOS SANTOS PORTELA MENESES	DAVI DOS SANTOS PORTELA LAGO MENESES
1125	12,116300	3120769	EURIDES SILVA SANTOS DANTAS	SOFIA SILVA SANTOS DANTAS
1126	12,116300	3120892	JANIELE LIRIO DE SOUZA	GUSTAVO PINHEIRO LIRIO DE SOUZA
1127	12,117631	3133827	CAROLINE SOUSA BEZERRA	JOAO VICENTE SOUSA BEZERRA



SERVIDORES AMPLA CONCORRÊNCIA				
CLASS	FATOR	MATRICULA	SERVIDOR	DEPENDENTE
1128	12,120136	3089853	BARBARA SUZANE CALMON ALENCAR SEIPPEL	LARA GABRIELA ALENCAR SEIPPEL
1129	12,132254	3102480	MARCELO SOBRAL NUNES	ALICE SOBRAL ANDRADE
1130	12,134208	3116730	VALDINEIA OLIVEIRA VELOSO DOS SANTOS	ADILA VITORIA VELOSO GOMES
1131	12,134864	3133798	TALINE TEIXEIRA DE JESUS CARVALHO	BRENDA MARIA TEIXEIRA CARVALHO
1132	12,138587	3143612	ADEILDA DE JESUS BARBOSA ARAUJO	SARAH BARBOSA DE JESUS
1133	12,159572	3125346	TAMIRIS PEREIRA DE SOUZA	SOPHIA DE SOUZA AZEVEDO
1134	12,160830	3107358	IZDALFREDO RAMATIS ISMERIN BEZERRA DE MENEZES NOGUEIRA	IAN DAVI BEZERRA DE MENEZES MOREIRA
1135	12,174478	3133774	NATALI DE OLIVEIRA ARAUJO	SOPHIA OLIVEIRA DE JESUS
1136	12,182655	3094715	TAISSA IGLESIAS ALMEIDA	PEDRO IGLESIAS DE ALMEIDA NEVES
1137	12,186020	3117830	AUDACI BARBOSA ARAUJO	ANA CLARA BARBOSA ARAUJO
1138	12,190758	3101609	RAFAEL SANTOS SILVA	PEDRO HENRIQUE SANTANA SILVA
1139	12,196250	3067588	FABIO LUIZ DE ASSIS SANTOS	MARCELO COSTA DE ASSIS
1140	12,220355	3119069	FABIANE PEREIRA DA SILVA CORREIA	GUILHERME PEREIRA DA SILVA CORREIA
1141	12,226941	3158345	JEOVANE DOS SANTOS GUEDES CHAGAS	MARIA EDUARDA GUEDES BOMFIM
1142	12,246535	3118427	CARINE GOMES DE OLIVEIRA	LAURA GOMES DE OLIVEIRA E LIMA
1143	12,246900	3098061	MAGNOLIA BRITO DA SILVA	ALANA CRISTINA DA SILVA AMORIM
1144	12,246900	3097766	OTONIEL FERREIRA DE ASSIS FILHO	TIAGO MOURA ASSIS
1145	12,252612	3100957	ELISEU BISPO DO NASCIMENTO	SOFIA AMORIM DO NASCIMENTO
1146	12,252882	3150821	GEORGINA BIANCA DA CRUZ LOPES PINHEIRO	MIGUEL LOPES PINHEIRO
1147	12,253691	3015315	ANTONIO CARLOS LOBO SANTOS	CRISLANE GOMES LOBO SANTOS
1148	12,262344	3125470	CARLA LUZIA MACHADO DOS SANTOS	RAUL MACHADO OLIVEIRA
1149	12,262545	3140477	MAIARA CHAGAS ALVES SILVA	GIOVANNA CHAGAS ALVES SILVA
1150	12,263209	3140478	EVANDRO LUIS DA SILVA SANTOS	JOAO VITOR MESQUITA SANTOS
1151	12,263790	3120900	REBECA RIBEIRO ROCHA	GUSTAVO ROCHA BACELLAR
1152	12,270582	3133829	LUIZ ANDRE DE JESUS REGIS	NICOLY TANAN REGIS
1153	12,279195	3130270	ANTONIO ALEXANDRE DOS SANTOS ANDRADE	ANNA BEATRIZ CERQUEIRA ANDRADE
1154	12,291466	3124373	MARIANA ABREU NASCIMENTO	LUA ABREU NASCIMENTO DOS SANTOS
1155	12,291917	3125398	ANA CRISTINA DA SILVA SANTOS	ANA LUIZA SANTOS LIMA
1156	12,296755	3097731	ROMILSON PEREIRA DE MENEZES	DANIELA SANTOS DE MENEZES
1157	12,300444	3125342	CHRISTINA MASCARENHAS MUTTI MARINS	YAN MUTTI MARINS
1158	12,300444	3125161	CRISTIANE ROSE DE SOUSA MENESES	RAFAEL UBALDINO MENESES E SILVA
1159	12,324533	3085977	ALINE ROSE DE AZEVEDO CRUZ	MIGUEL DE AZEVEDO CONCEICAO
1160	12,329638	3125418	TANIA GUERREIRO LEMOS	TIAGO GUERREIRO PEDREIRA
1161	12,334856	3100987	EDVAN DOS SANTOS SOUZA	DAYRA DIRENA DA COSTA SOUZA

SERVIDORES AMPLA CONCORRÊNCIA				
CLASS	FATOR	MATRICULA	SERVIDOR	DEPENDENTE
1162	12,341136	3091921	JAQUELINE ARAUJO DE BARROS	GAEL ARAUJO DE BARROS
1163	12,342780	3125143	TAMINE COELHO BARBOSA HAMILTON	MIGUEL COELHO BARBOSA HAMILTON BONFIM
1164	12,344001	3125343	MICHELLE ARAUJO DE CARVALHO FALCONERI	JOAO MICHELL ARAUJO DE CARVALHO FALCONERI
1165	12,344181	3122809	DAIANE DOS SANTOS SILVA	LAURA SANTOS SILVA RIBEIRO
1166	12,344195	3165401	PRISCILA FLORES SILVA	MARCELO FLORES SILVA ALVES
1167	12,355708	3125385	GISELLE ALVES SALOMAO	LAURA ALVES MALTEZ
1168	12,358195	3100775	JACSON MIRANDA DE BRITO	ARTUR CAMPOS DE BRITO
1169	12,358457	3118545	ARIANA MENEZES BISPO	NOAH BISPO DE SOUZA
1170	12,360136	3039721	MAURICIO OLIVEIRA SANTOS	JULIA MIRANDA SANTOS
1171	12,360340	3125265	IVALDINA NASCIMENTO BRAGA DOS SANTOS	MALI NASCIMENTO BRAGA DOS SANTOS
1172	12,381386	3118742	QUEZIA MOURA DA ANUNCIACAO MOURA	FILIPE MOURA DA ANUNCIACAO MOURA
1173	12,383385	3117303	THAINA BATISTA SILVA	LUCCA DA SILVA BATISTA
1174	12,385369	3125202	JACI GUEDES VIEIRA	PAULO CEZAR VIEIRA DE JESUS
1175	12,388062	3125305	ADELITA BAHIA BORGES DE BARROS	ESTER BORGES DE BARROS DOS SANTOS
1176	12,393205	3095351	ROSANE DE JESUS SANTANA SANTIAGO	LARISSA DE JESUS SANTANA SANTIAGO
1177	12,397650	3122707	RENATA AMARIJO LIMA	RAFAEL AMARIJO LIMA
1178	12,432548	3117136	ELI FRANCISCO ALVES	ELOAH LOPES RAMOS ALVES
1179	12,454634	3130267	CLAUDIO DE ALMEIDA SOARES	LAVINIA REIS SOARES
1180	12,480367	3087738	IVANA SILVA DE JESUS	IGOR DE JESUS GALVAO
1181	12,486439	3100288	CRISTIANO SILVEIRA LEAL	NATHALIA CASTRO LEAL
1182	12,490173	3097837	JOSE AUGUSTO SANTOS SANTIAGO	GUILHERME PAIVA SANTIAGO
1183	12,493706	3123773	JOSIANE SILVA MARQUES	SAULO MARQUES SOUZA
1184	12,501067	3079394	SHEILA PEREIRA DE SOUSA	PEDRO SOUSA COELHO
1185	12,503667	3123634	ALEXANDRE VILAS BOAS DE SOUZA	JOAO GUILHERME SENNA DE SOUZA
1186	12,521050	3101790	NILSON FRANCISCO DE SANTANA SILVA	NICOLAS FRANCISCO COSTA SILVA
1187	12,529303	3133806	LUCICLEIDE REIS DE SANTANA	MIGUEL ARCANJO MODESTO REIS DE SANTANA
1188	12,533993	3101523	RENATO DA SILVA SANTOS	MAX ADRIEL CASTRO SILVA
1189	12,549364	3101479	OTONIELSON CORREIA REIS	LUANA SANCHES REIS
1190	12,549886	3164339	ODETE AGUERO BORGES	CAROLINA BORGES DAMASCENA
1191	12,554809	3101543	IVANILSON DE JESUS ALVES	LIVIA SANTANA DE JESUS ALVES
1192	12,558841	3074414	ELIENE RIBEIRO DE SOUZA	MARIANA LIS RIBEIRO GARRIDO SANTOS
1193	12,561770	3100982	SERGIO VIANA DOS SANTOS	SERGIO LUIS ALVES COSTA DOS SANTOS
1194	12,563267	3075609	IRLANDA DE SANTANA	YURI DE SANTANA CERQUEIRA

SERVIDORES AMPLA CONCORRÊNCIA				
CLASS	FATOR	MATRICULA	SERVIDOR	DEPENDENTE
1195	12,565936	3061964	ADRIANA DE OLIVEIRA PASSOS	AMANDA PASSOS SOUZA
1196	12,567670	3102288	ELIANA SANTOS DO CARMO	VICTOR LIAN DO CARMO SOUZA
1197	12,569941	3123943	ANA CRISTINA CONCEICAO SANTOS	ALICE SANTOS GAMA BARBOSA
1198	12,578236	3100992	NATALINO FERREIRA MIRANDA	PIETRO SANTANA MIRANDA
1199	12,580318	3093644	PATRICIA SALIS GOMES	GIULIA HELENA SALIS ALMEIDA
1200	12,587636	3074780	MARIANA DE ASSIS OLIVEIRA SAO PEDRO	ANA BEATRIZ ASSIS OLIVEIRA DE SAO PEDRO
1201	12,601118	3091732	AECIO DE OLIVEIRA LIMA	EYSHILA SPOSITO LIMA
1202	12,608367	3079012	LETICIA DA PAIXAO VIRGENS	LAVINIA SILVA DA PAIXAO VIRGENS
1203	12,616133	3073191	EDNAIDE CAMPOS DA SILVA MERCES	YASMIN DA SILVA MERCES
1204	12,616924	3100403	ANTONIO CARLOS MAGALHAES LIMA	MARIA CLARA NASCIMENTO LIMA
1205	12,624191	3087863	ANTONIO SIDNEY SANTOS CARVALHO OLIVEIRA	PAMELA VITORIA SANTANA CARVALHO OLIVEIRA
1206	12,626409	3087584	LUCAS DIAS DE SOUZA	MARIA LUISA MORAIS DE SOUZA
1207	12,632863	3098356	ALEXANDRE ALBANO DE ALMEIDA SILVA	GAEL ALBANO ALELUIA SILVA
1208	12,635545	3097693	JOSE ALMIRO DE LIMA E SILVA	ALANNA SANTOS DE LIMA E SILVA
1209	12,651501	3133746	EDILMA FAVACHO MELO	IRIS MELO RODRIGUES DE ALMEIDA
1210	12,656500	3101799	FABRICIO MENEZES ARAUJO DE SANTANA	IGOR SANTOS MENEZES DE SANTANA
1211	12,663090	3107642	ALEXANDER DA SILVA LIMA PEREIRA	ARTHUR SILVA DE SOUZA PEREIRA
1212	12,665727	3085594	ERIC FERREIRA DE CASTRO	ANA BEATRIZ MACHADO DE CASTRO
1213	12,682145	3086830	ANTONIO BONFIM COSTA CARVALHO	BEATRIZ RIBEIRO CARVALHO
1214	12,685000	3086002	ANA PAULA DOS ANJOS SANTOS	MARIA CLARA SANTOS NERES
1215	12,690873	3027322	EDVAL FRANCA SEIXAS	GUILHERME ESTRELLA SEIXAS
1216	12,692536	3097429	DILSON CARVALHO GOMES	HELENA CORREIA DA SILVA CARVALHO GOMES
1217	12,707157	3101727	ANGELA SANTOS DE OLIVEIRA	MICHEL SANTIAGO DA SILVA FILHO
1218	12,716818	3071533	ALDIR DE JESUS LOPES	BRENO DE CARVALHO LOPES
1219	12,725500	3125338	ELIDIANE DE JESUS PEREIRA	ANNA CLARA PEREIRA GOMES
1220	12,732370	3118713	WESLEY DE ALMEIDA MATOS	ANTONY BALTAZAR MATOS
1221	12,732709	3094331	KATRIANA BRAGA OLIVEIRA NASCIMENTO	GUILHERME OLIVEIRA NASCIMENTO
1222	12,745991	3027385	JOAO RIBEIRO DE CARVALHO NETO	GIOVANNA NUNES MOREIRA DE CARVALHO
1223	12,753650	3117843	AGILSON SANTOS DE ANDRADE	SOFIA JAYDE DIAS DE ANDRADE
1224	12,787844	3158749	MARCIA REGINA COSTA DE CASTRO	DAVI DE CASTRO GOMES
1225	12,794625	3116709	ANDREA LEMOS SANTOS	JOSE MATHEUS LEMOS DIAS
1226	12,809160	3117593	CRISTIANE PEREIRA DE FREITAS	JULIA FREITAS DE SOUZA
1227	12,851182	3077525	ANDRE LUIS LEAL PEREIRA	JORGE OLIVEIRA LEAL
1228	12,851427	3164633	GILMARA ALVES TORRES	SAMUEL TORRES DA CRUZ

SERVIDORES AMPLA CONCORRÊNCIA				
CLASS	FATOR	MATRICULA	SERVIDOR	DEPENDENTE
1229	12,867382	3075322	ANTONIO LUIS LAGO DE JESUS	MATHEUS SOUZA LAGO DE JESUS
1230	12,882218	3087120	TOMAZ ANTONIO DA SILVA MIRANDA	LAURA INAE SECCO MIRANDA
1231	12,905060	3117733	MAGALI OLIVEIRA SANTOS	SARA SANTOS COSTA
1232	12,912204	3142429	NEWDYSON JOHN DA SILVA BORGES	MARIA LUISA ROCHA BORGES
1233	12,914409	3025541	JOSE FERREIRA DE OLIVEIRA	EVELLYN SANTOS DE OLIVEIRA
1234	12,915279	3122651	ADRIANA CAROLINA PEREIRA TEIXEIRA	ARTHUR TEIXEIRA MATOS
1235	12,926400	3091151	FERNANDA BARRETTO FONTES FERREIRA	PEDRO JORGE FONTES FERREIRA
1236	12,932693	3141623	MARCOS DA SILVA SANTOS	DAVI VIANA DA SILVA
1237	12,934520	3110745	ANTONIO CARLOS BATISTA JUNIOR	KALEB ROCHA BATISTA
1238	12,944260	3118608	JANE ALVES DOS REIS	ICARO REIS BACELAR
1239	12,958429	3142401	CARLOS GABRIEL SANTOS GOES	ENZO GABRIEL BARBOSA CARVALHO GOES
1240	12,997142	3099749	LUIZ REGIS CIDREIRA JUNIOR	LUIZA RENATA AUGUSTA CIDREIRA
1241	13,001850	3165571	JOHN LENON SILVA DA TRINDADE	PEDRO SILVA SANTOS DA TRINDADE
1242	13,001892	3123015	ANDREA LEILIANE DOS SANTOS BRANDAO	ANDREY MIGUEL DOS SANTOS BRANDAO
1243	13,004082	3125141	TATIANA DOS SANTOS LIMA	ARTHUR LEVI LIMA SANTIAGO
1244	13,024448	3100768	GLEIDSON PINTO DE SOUSA	GUILHERME MACEDO PINTO DE SOUSA
1245	13,035600	3130104	CLAUDIA CAMELO BITTENCOURT	HEITOR CAMELO BITTENCOURT BATISTA
1246	13,059767	3077095	ALINE SANTANA DOS SANTOS	MARIANNA SANTANA B DOS SANTOS
1247	13,078567	3076293	TATIANE CONCEICAO FELIX	LORENZO FELIX PEREIRA
1248	13,089727	3085938	CARLA UADEDE ENDRAOS LUQUINI MACHADO	GUSTAVO ENDRAOS LUQUINI MACHADO
1249	13,099909	3077413	MARCOS PAULO SILVA OLIVEIRA	MAYANA ADEODATO OLIVEIRA
1250	13,103318	3074784	ADRIANA AVILA SANTOS	YASMIN VITORIA AVILA SANTOS SILVA MACHAD
1251	13,113507	3101635	SERGIO LUIS AGUIAR DE SANTANA	FERNANDO FERREIRA DE SANTANA
1252	13,122750	3063820	RITA DE CASSIA SANTOS DE JESUS	MARCIO GABRIEL DE JESUS DOS SANTOS
1253	13,126167	3075217	ROSIMAR SANTOS SILVA	MALU SANTOS FIGUEIREDO
1254	13,134165	3113747	RITA DE CASSIA MACEDO SOUZA	ANTONELLA MACEDO SOUZA MALAQUIAS
1255	13,141445	3087155	GUSTAVO FIGUEIREDO MERCES	HANNAH SOFIA RAMALHO MERCES
1256	13,151467	3122894	EDIVALDO SOUZA OLIVEIRA	ANNA SOFIA SANTANA OLIVEIRA
1257	13,161518	3067533	CLAUDIA PEREIRA DE ABREU	MICHELLY VITORIA ABREU DE ALMEIDA
1258	13,164027	3067916	ROBSON DA SILVA SANTOS	JOAO VENANCIO SOUZA SANTOS
1259	13,164027	3067875	ROMUALDO TELES DA SILVA	ROGGER TELES DA SILVA
1260	13,164627	3067961	VALDIR PEREIRA DE ABREU	LUIS GUSTAVO ARGOLLO DE ABREU
1261	13,168391	3067786	JUCILENE COSTA SERAFIM DOS SANTOS	ANA JULIA COSTA SERAFIM

SERVIDORES AMPLA CONCORRÊNCIA				
CLASS	FATOR	MATRICULA	SERVIDOR	DEPENDENTE
1262	13.168391	3067361	MARIA ALDY MOREIRA BRANDAO BASTOS	BERNARDO MOREIRA BRANDAO BASTOS
1263	13.171333	3063811	SILVIA SANTOS RIBEIRO DE JESUS	DAVI LUAN RIBEIRO DE JESUS SANTOS
1264	13.174967	3078975	LUZIA DE GOIS LEITE SANTOS	TAINA LEITE COUTINHO SANTOS
1265	13.191045	3117800	SUZIANE BITENCOURT ASSUNCAO	MELISSA BITENCOURT DA ASSUNCAO
1266	13.195250	3074617	DJALMA MONTEIRO COSTA	KATHARINA BARBOSA COSTA
1267	13.197061	3135566	ALINE COSTA CERQUEIRA SANTOS LIMA	KAYAN BRENO SANTOS LIMA
1268	13.207291	3129489	LUCIANA CAJAIBA SOARES DA SILVA	MATEUS CAJAIBA SOARES DA SILVA
1269	13.209979	3141628	MONICA SOUZA RODRIGUES DO NASCIMENTO	JULIA SOUZA RODRIGUES DO NASCIMENTO
1270	13.271523	3101138	HAMILTON FERNANDO DOS SANTOS	MARIA CLARA BAHIA VIANA DOS SANTOS
1271	13.289809	3027174	KLEBER MORADILLO DA SILVA	MARIA CLARA ALVES MORADILLO DA SILVA
1272	13.293273	3085942	RENATA OLIVEIRA DA SILVA URPIA	EDEN OLIVEIRA DA SILVA URPIA
1273	13.294527	3061490	JOSE JORGE BISPO SANTOS	ANA VICTORIA G BISPO SANTOS
1274	13.305300	3090130	MARCIO JOSE PINHEIRO RAMOS DA SILVA	YAN DOS ANJOS PINHEIRO DA SILVA
1275	13.306718	3074401	ANTONIO ALVARO SANTANA VIEIRA	CASSIO VENAS DE CERQUEIRA VIEIRA
1276	13.306864	3067535	ALEX OLIVEIRA DA SILVA	CARLOS EDUARDO SILVA DA SILVA
1277	13.313591	3093735	ADRIANA FERREIRA DOS SANTOS DE JESUS	FERNANDA AMALIA FERREIRA SANTOS DE JESUS
1278	13.314926	3079590	JOSUE NASCIMENTO FERREIRA	ANA JULIA DE CASTILHO FERREIRA
1279	13.332948	3098278	ALEX GONCALVES DE CARVALHO	VALENTINA ROCHA DE CARVALHO
1280	13.349555	3123694	FABIO CRISTIANO BRITO DA SILVA	AMANDA PIRES DA SILVA BRITO
1281	13.356359	3121989	ARILSON BISPO DA ANUNCIACAO	SAFIRA CERQUEIRA ANUNCIACAO
1282	13.372205	3086916	MARCOS NOVAES OLIVEIRA	HEITOR ALVES OLIVEIRA
1283	13.377620	3101926	KAILANI CAJAZEIRA DANTAS	GUILHERME SANDES DANTAS
1284	13.388545	3069127	RUBENS JOSE PORTELA DE OLIVEIRA JUNIOR	RUBENS JOSE PORTELA DE OLIVEIRA NETO
1285	13.392523	3067717	REGINALDO DO PATROCINIO RAPOSO	GABRIEL ISAAC ARAUJO RAPOSO
1286	13.393823	3098404	JUCILENE DE JESUS CORREIA SOUZA	MARIA JULIA DE JESUS CORREIA SOUZA
1287	13.398841	3069083	ROGERIO DE SOUZA MARINHO	ISIS DA SILVA MARINHO
1288	13.435222	3086012	PATRICIA LOPES DE MORAIS CERQUEIRA	MATHEUS ANTONIO DE MORAIS CERQUEIRA
1289	13.439400	3086006	ADRIANA DOS ANJOS FERREIRA	GIULIA ANGELINE SANTOS DOS ANJOS
1290	13.446205	3099891	SILENE MERCURI	ANTONIO VITTORIO MERCURI GOES
1291	13.463272	3101548	SOLANGE CRISTINA SILVA DE FREITAS	ALEXANDRE FREITAS SOUSA
1292	13.466365	3100417	JOSIAS CERQUEIRA COSTA	ISABEL KATHLEEN REGO COSTA

SERVIDORES AMPLA CONCORRÊNCIA				
CLASS	FATOR	MATRICULA	SERVIDOR	DEPENDENTE
1293	13.481705	3091100	ROSILENE MORGANA PIRAJA BISPO GUIMARAES	LUCAS BISPO GALRAO GUIMARAES
1294	13.481705	3085194	SHELLLA SANTOS OLIVEIRA ALBAN	FERNANDO SANTOS OLIVEIRA ALBAN
1295	13.484433	3073128	DARCILENE DOS SANTOS MURILLO	ANA GABRIELA MURILLO FONSECA
1296	13.486800	3094839	HILDA LISBOA DOS SANTOS VERGNE	MARIA EDUARDA LISBOA VERGNE
1297	13.493264	3067957	JAILSON JOSE DA COSTA SOUZA	EDGARD NASCIMENTO SOUZA
1298	13.502332	3100821	JORGE VICTOR BASTOS BRANDAO	ITALO PESSOA DE SANTANA BRANDAO
1299	13.505768	3102182	FABIANA MOURA DE ALMEIDA SILVA	MARCOS TULLIUS M DE ALMEIDA SAMPAIO
1300	13.514502	3102914	JORGE LUIS SILVA DOS SANTOS	ARTHUR SANTOS DOS SANTOS
1301	13.515327	3067404	CLAUDIO SIMAS NOBRE	MARCELA CALHAU DE FREITAS NOBRE
1302	13.517073	3052294	ANTENOR ROCHA DA SILVA	ANNA CLARA ANTUNES ROCHA DA SILVA
1303	13.517073	3052321	LUCIANO PIRES DE SOUZA	MARIA JULIA PIRES DE SOUZA
1304	13.524764	3067312	JEAN CARLOS SANTANA DA HORA	YAGO SANTOS DA HORA
1305	13.561114	3093866	MARCO ANTONIO ALMEIDA MELO SERRA	LAURA LIMA MELO SERRA
1306	13.566082	3087849	GETISEMANI KUNDSSEN MENEZES SANTOS	MAITE MOREIRA MENEZES
1307	13.578018	3102545	BRUNO CEZAR QUEIROZ BORGES	BRUNO JORGE DE LIMA BORGES
1308	13.584818	3087225	ADRIANA COELHO DA SILVA HERCULANO	VITOR SILVA HERCULANO
1309	13.635227	3085956	CYBELLE DA SILVA LOBAO	EDUARDO DA SILVA LOBAO
1310	13.645036	3077564	ROGERIO SANTOS ARAUJO	RAFAELA BARRETO SANTOS ARAUJO
1311	13.647000	3090762	CARLA MARIA AFONSO DE LIMA	LUIZA MARIA LIMA BARRETO
1312	13.661980	3102551	HEULER TONETE DE ARAUJO	HEULER FRANCISCO SANTOS TONETE
1313	13.688045	3081793	ANA CLAUDIA VILAS BOAS MARQUES DA SILVA	ANA CLARA VILAS BOAS MARQUES DA SILVA
1314	13.693282	3067310	JEAM CLAUDIO SILVA MORENO	CLARA LETICIA SILVEIRA E SILVA
1315	13.705367	3076677	TATIANA SILVANY DA SILVA GONZAGA	MARIANA SILVANY GONZAGA
1316	13.721818	3061923	ELIOMAR BRITO DE FREITAS	MARIA CLARA SANTOS DE FREITAS
1317	13.739240	3100372	JULIO CESAR DE GOES MOREIRA GOMES	ANA JULIA DE ARAUJO LOPES GOMES
1318	13.743218	3158518	TALINE EVELLE SOUZA COSTA	MELISSA SOUZA COSTA
1319	13.749847	3118662	ROSELIA PROFETA DE ARAUJO SILVA	MANOEL CARLOS PROFETA DE ARAUJO SILVA
1320	13.754345	3067272	SILVIA FIUZA CARDOSO	JOSE MATHEUS FIUZA CARDOSO
1321	13.776109	3089802	DANILO SANTOS DA CRUZ	LEVI BEZERRA DE SOUSA CRUZ
1322	13.794127	3107477	RITA DE CASSIA QUINTELA DA SILVA	ALISSON RODRIGUES DE SOUZA JUNIOR
1323	13.798309	3094005	MATHEUS PEREIRA DE FREITAS	ANA VICTORIA CEITA DE FREITAS
1324	13.834477	3067800	CRISTIANO LEITE DOS SANTOS	PAULO MAGNO PEREIRA LEITE DOS SANTOS
1325	13.836415	3129276	JILZEILTON DA SILVA SANTOS	APOLU CESAR MAIA DA SILVA SANTOS

SERVIDORES AMPLA CONCORRÊNCIA				
CLASS	FATOR	MATRICULA	SERVIDOR	DEPENDENTE
1326	13,850235	3100570	GILMAR DA COSTA SANTOS	ESTRELA GABRIELLE BRITO COSTA SANTOS
1327	13,866000	3074232	LUIZ CARLOS OLIVEIRA CALDAS	GUILHERME DOS SANTOS CALDAS
1328	13,913779	3101559	ISRAEL ANTONIO ALMEIDA MATOS	RAMON SOUZA MATOS
1329	13,948114	3094923	EDNALDO RODRIGUES DOS SANTOS	DAVI SAPUCAIA DOS SANTOS
1330	13,950491	3098066	CRISTIANE SANTOS LOPES DE VASCONCELLOS	DANIEL SANTOS LOPES DE VASCONCELLOS
1331	13,967782	3067491	JOSE LUIS DE OLIVEIRA SANTOS	LAVINIA LUISA NASCIMENTO SANTOS
1332	13,994171	3104418	TELMA RIBEIRO DE SENA DOS SANTOS	KEVIN JAMES RIBEIRO DE SENA DOS SANTOS
1333	14,018731	3101500	RAFAEL SOARES AMADO BAHIA	ENZO GABRIEL BERENGUER AMADO BAHIA
1334	14,029114	3094461	KALIANE DA CRUZ COSTA DA SILVA	LUIZA DA CRUZ COSTA DA SILVA
1335	14,050439	3162595	ELZENI SANTOS SOARES NEVES	VICTORIA SANTOS SOARES NEVES
1336	14,060054	3103187	ANAGILZA DE JESUS LIMA	AMANDA LIMA LOPES
1337	14,089867	3066775	ISAUMAR REGINA JESUS CORREIA SANTOS	SAMUEL CORREIA SANTOS
1338	14,094977	3091182	NAILTON NUNES FRANCA	ANA JULIA ABREU FRANCA
1339	14,115000	3067828	MARIVALDO VASCONCELLOS MONTEIRO	SOPHIA MAGALHAES MONTEIRO
1340	14,132110	3158534	LUCIANA CALASANS DE ALCANTARA	ARTHUR DE ALCANTARA SANTANA
1341	14,161191	3079294	GABRIELA FREITAS COSTA	GUILHERME FREITAS PORTO DE MACEDO
1342	14,206385	3101946	JANALDO BATISTA DA SILVA	AYALA SANTANA DA SILVA
1343	14,209000	3070348	ADAILTON LOPES GAZINEU	JOAO HILARIO DA CONCEICAO BATISTA GAZINEU
1344	14,224455	3069159	EDUARDO ALMEIDA DE MENEZES	JORGE XAVIER ALMEIDA DE MENEZES
1345	14,236727	3083670	RAQUEL MARQUES DOS SANTOS SILVA	ANA RAQUEL MARQUES DAMASCENO
1346	14,258291	3092141	ARIOVALDO NONATO BORGES JUNIOR	ADAM OLIVEIRA BORGES
1347	14,264409	3081952	PATRICIA COSTA DE SOUZA AELO	WANG IU BASTOS AELO JUNIOR
1348	14,264600	3076688	MARYELZA VILAS BOAS DOS SANTOS SILVA	EDUARDO LUIS VILAS BOAS DOS S SILVA
1349	14,275309	3067759	ALEX ANTONIO OLIVEIRA DA SILVA	THAILA VITORIA AMORIM DA SILVA
1350	14,291746	3127084	PAULA KARINA GUSMAO REINA MACHADO	MARINA GUSMAO REINA MACHADO
1351	14,295072	3103373	RICARDO RODRIGUES MACHADO	NATASHA MOREIRA MACHADO
1352	14,323131	3131313	VICTOR LUIS RAMOS NAVIO	ALICE CASTRO NAVIO
1353	14,365282	3029926	MARCUS VINICIUS DA SILVA FREITAS	MARIA FERNANDA BARBOSA FREITAS
1354	14,386282	3097974	LOURIVANDO SOUTO PEREIRA	ANA BEATRIZ ALVES SOUTO PEREIRA
1355	14,402159	3006157	RAIMUNDO DE JESUS	TAINA CRISTINA F DE JESUS
1356	14,413145	3067324	CLAUDIANE OLIVEIRA CAETANO	GIOVANA OLIVEIRA SOUZA
1357	14,420480	3123731	RENATA CARVALHO SOUZA	LARA CARVALHO ARAUJO DE SOUZA
1358	14,424927	3093959	IVA DE ARAUJO OLIVEIRA	LIS MARIA TAVARES OLIVEIRA

SERVIDORES AMPLA CONCORRÊNCIA				
CLASS	FATOR	MATRICULA	SERVIDOR	DEPENDENTE
1359	14,440391	3067495	ROBERT KYLLER ASSIS DE CARVALHO	KATHARINA VIEGAS DA PAZ ASSIS DE CARVALH
1360	14,454433	3077219	SIMONE DOS SANTOS FERREIRA	SARA VITORIA FERREIRA SANTANA
1361	14,464000	3067557	RENATA DE MACEDO PINTO	MATEUS PINTO DE OLIVEIRA
1362	14,466200	3063560	ELISAFAR SOARES DA SILVA	MARCOS GUILHERME SOARES DA SILVA CARMO
1363	14,470270	3102009	FABIO ROCHA DOS SANTOS	YAGO ROCHA DOS SANTOS
1364	14,471745	3087390	SILVANA CRUZ LEAL	LUANA LEAL DA GLORIA
1365	14,486018	3067531	ROGERIO DE MACEDO PINTO	MARIA CECILIA RIBEIRO PINTO
1366	14,499017	3100611	LUIS LEONARDO SOUZA DE ARAUJO	ENZO CUNHA DE SOUZA NEVES
1367	14,541682	3116967	AUGUSTO RODRIGUES DA COSTA MACHADO	ALICE DOS SANTOS MACHADO
1368	14,544205	3090115	PAULA ALMEIDA LOPES DA SILVA	LUIS FRANCISCO LOPES SANTANA
1369	14,556818	3067583	MARCIO TEIXEIRA REGO	MURILO MARCIO SANTANA REGO
1370	14,563773	3115746	IARA REGO SOARES FON	JULIA SOARES FON
1371	14,593727	3141672	CATIA CRISTINA ARAUJO DOS SANTOS	LETHYCIA ARAUJO SANTOS
1372	14,593841	3070101	WILLYS DA CONCEICAO MAIA	ISABELLE VITORIA CASTRO MAIA
1373	14,596950	3124688	ADILZA MONIZ	DAVI GOMES MONIZ
1374	14,606000	3042195	EDINAE DE SOUSA NASCIMENTO DE JESUS	LIDIA GABRIELE NASCIMENTO DE JESUS
1375	14,648575	3121480	RAIMUNDO BRASILEIRO FILHO	RAYMUNDO BRASILEIRO NETO
1376	14,653997	3158544	JAGUARAIRA DE JESUS ANUNCIACAO	IZAEL LEVY DE JESUS MOURA
1377	14,655362	3127177	EDISIA MARIA PURIFICACAO SANTOS LOPES	AMANDA CRISTINA PURIFICACAO S LOPES
1378	14,670659	3086934	CLAUDIO XAVIER FERREIRA DE SOUZA	DAVID NATHANAEL MIRANDA DE SOUZA
1379	14,675100	3067273	ANTONIO CARLOS BAHIA COSTA	CAIO OLIVEIRA DE JESUS COSTA
1380	14,687427	3087573	FABIO DA SILVA	GABRIEL BINA SILVA
1381	14,689233	3063473	ANACLEA MURICY DE SANTANA COUTO	ANA BEATRIZ MURICY DE SANTANA COUTO
1382	14,744591	3067702	JAIRO CRUZ SOUZA	JOAO PEDRO CONCHA SOUZA
1383	14,792606	3123287	MICHELI BISPO AMORIM CRUZ	ARTHUR AMORIM TAVARES
1384	14,823364	3098052	ANA PAULA AMARAL DE OLIVEIRA NASCIMENTO	ARTUR OLIVEIRA DOS SANTOS
1385	14,823364	3094665	FERNANDA PROTASIO LISBOA VERGASTA	LUCAS PROTASIO LISBOA VERGASTA
1386	14,837969	3077362	CAROLINA DE BELEM SANTIAGO	ALIKA DE BELEM TELES
1387	14,839955	3090080	CHARLENE ELISA ARAUJO CERQUEIRA	MARIA EDUARDA ARAUJO CERQUEIRA
1388	14,840482	3071026	FABIO SILVA RIBEIRO	FABIO GABRIEL BRASILEIRO RIBEIRO
1389	14,846700	3067388	JONAS DE SANTANA	NICOLAS IGNACIO RAMOS DE SANTANA
1390	14,866991	3080419	ROSELI DOS SANTOS ANDRADE ARAUJO	RAFAEL DOS SANTOS ANDRADE ARAUJO
1391	14,871600	3130203	LORENA RODRIGUES VAZ	MANUELA RODRIGUES VAZ DE LIMA

SERVIDORES AMPLA CONCORRÊNCIA				
CLASS	FATOR	MATRICULA	SERVIDOR	DEPENDENTE
1392	14,871710	3129754	CALINCOLA COSTA CARDOSO DA SILVA	CAROLINA CARDOSO DA SILVA
1393	14,871710	3129460	CILEIDE MARQUES SANTOS	LEONARDO MARQUES SANTOS
1394	14,876992	3099906	JOAQUIM DIAS GIL	BRUNO JOAQUIM DE SANTANA DIAS GIL
1395	14,880382	3085565	HEITOR CONCEICAO OLIVEIRA NETO	LUNA BLOISI COUTO OLIVEIRA
1396	14,889355	3063984	SANDRA DE JESUS PINTO SANTANA	YURI CUPERTINO PINTO SANTANA
1397	14,908442	3102541	RICARDO CLEBSON LELIS GODINHO	PIETRO ALVES GODINHO
1398	14,926527	3087057	JACKSON SOUZA DO ROSARIO	ARTHUR TERCIO AGUIAR LIMA DO ROSARIO
1399	14,928518	3132102	ANAILDES RIBEIRO SANTOS	SAMUEL RIBEIRO GUIMARAES FERREIRA
1400	14,950186	3102552	CLEITON SOUZA SANTOS	SAMUEL OLIVEIRA SANTOS
1401	14,969455	3113753	JOAO LUCAS ALVES DOS SANTOS	MATIAS MUNIZ ALVES
1402	14,972514	3097526	CLAUDIA DANTAS DA COSTA REIS	SOFIA DANTAS DA COSTA REIS SANTOS
1403	14,993782	3067948	RIVANILDO ANTONIO DAMASCENO PEREIRA	WENNY DA SILVEIRA PEREIRA
1404	15,017209	3067549	LUIZ CLAUDIO BARROS DA SILVA	GEOVANA DE BRITO DA SILVA
1405	15,032795	3093624	RENILDO ALMEIDA MORAIS DE ARAUJO	ATHOS MAYA REIS MORAIS DE ARAUJO
1406	15,052375	3115518	UIARA GICELI TEIXEIRA OLIVEIRA	AYANA GICELI TEIXEIRA OLIVEIRA
1407	15,095073	3088040	ALAN SANTANA DE MENEZES	MARIA LUIZA SOUZA DE MENEZES
1408	15,096706	3074095	RONILSON MAIA DE ANDRADE	MARIA CLARA CAIRES MAIA
1409	15,105491	3067753	DANIEL CORIOLANO DE FREITAS	LETICIA DE ARAUJO FREITAS
1410	15,134146	3101739	ANDRE LUIZ OLIVEIRA DE ARAUJO	VINICIUS CESAR COSTA DE ARAUJO
1411	15,169939	3126865	TIAGO DA COSTA DE SANTANA	JONATAS NEGRAO DE SANTANA
1412	15,170715	3102550	NILDINO ANDRE DE JESUS SANTOS	VITORIA CALMON SANTOS
1413	15,211009	3064282	MARCOS SOUZA GARRIDO	JULIA DA SILVA GARRIDO
1414	15,222184	3113774	HELENA CRISTINA SANTOS SOUZA DE ASSUNCAO	DAVI FELIPE SANTOS SOUZA DE ASSUNCAO
1415	15,242700	3092024	EDER DE CARVALHO LIMA	JOSE LORENZO HIDALGO BORGES LIMA
1416	15,253200	3087079	PATRICIO SILVA FERREIRA	ELOAH DA SILVA FERREIRA
1417	15,292931	3113581	PAULO DOS SANTOS SOUTO JUNIOR	ALICE GUEDES SOUTO
1418	15,317524	3117846	MARCIO LUIZ VASCONCELOS DOS SANTOS	ANA LUIZA RAMOS VASCONCELOS DOS SANTOS
1419	15,328567	3066713	BARBARA ROSENTINA DOS SANTOS COSTA	DANIEL DOS SANTOS COSTA
1420	15,364257	3121646	AGUINALDO DE OLIVEIRA JUNIOR	ANA LUIZA COSTA OLIVEIRA
1421	15,364445	3067569	ALISSON DOS SANTOS TELES	YASMIN DA SILVA TELES
1422	15,378311	3113637	ROSANGELA INACIO MARINHO DOS SANTOS	JOAO GUILHERME MARINHO DE MONCORVO PORTUGAL
1423	15,412211	3162633	JOSIANE ADRIANA ACOSTA DA ROSA	MAISHA BARBARA ACOSTA CARDOSO

SERVIDORES AMPLA CONCORRÊNCIA				
CLASS	FATOR	MATRICULA	SERVIDOR	DEPENDENTE
1424	15,430159	3091132	ELISANGELA MEYRUSE DE SANTANA SIQUEIRA	ANNA SOFIA SANTANA SIQUEIRA
1425	15,430159	3091388	ELISANGELA ROSA DE JESUS ALMEIDA	CARLOS GIOVANNI DE JESUS ALMEIDA
1426	15,442773	3088140	ANDREA BARROS DALTRO DE CASTRO COSTA	NINA BARROS DALTRO COSTA
1427	15,507482	3164704	ROSA VERENA SANTOS BARBOSA	MARIA FLOR BARBOSA CAFEZEIRO LINS
1428	15,514614	3074733	JACIARA CARVALHO MAGALHAES	EZEQUIEL AMBAR CARVALHO MAGALHAES
1429	15,550167	3042118	JACIARA ARAUJO DA SILVA	VINICIUS ARAUJO DA SILVA VIRGILIO
1430	15,563400	3067405	LUCIANO CALHAU DE FREITAS	LAURA BRITO CALHAU DE FREITAS
1431	15,574500	3081864	ANDREA MARIA LINS DE ALBUQUERQUE NECCHI MONTEIRO	MELISSA LINS DE ALBUQUERQUE MONTEIRO
1432	15,587318	3068803	MONICA NERI MAIA	MAIARA NERI MAIA
1433	15,590455	3067914	NILSOLANDIO DE ALCANTARA TELES	LOUISE ALCANTARA NASCIMENTO TELES
1434	15,601745	3071864	GILBELIA ELISEU DE SOUSA NASCIMENTO PEDREIRA	NATHALIA NASCIMENTO PEDREIRA
1435	15,610000	3091034	DANIELA ROSA DA SILVA	VINICIUS ROSA DA SILVA LIMA
1436	15,613167	3055436	JAQUELINE BARRETO OTERO DA SILVA	AMANDA OTERO MATIAS
1437	15,616038	3126835	JULIA MARIA DIAS RODRIGUEZ	GUILHERME RODRIGUEZ DE SA CARVALHO
1438	15,691786	3165479	GEORGIA CAROLINA OLIVEIRA DE JESUS	ANNA BEATRIZ OLIVEIRA MALTA NOGUEIRA
1439	15,709852	3102629	RONALDO SILVA DOS SANTOS	MARIA CLARA SILVA MATTOS
1440	15,726411	3123305	CARLA GUEDES FERREIRA MUNIZ	JOAO GUEDES LANDHULFO MEDRADO
1441	15,732574	3129481	GILSON SANTOS BRITO	DAVI CERQUEIRA BRITO
1442	15,742309	3067772	RAIMUNDO MARIANO SANTOS	MARIA ESTHER MARIANO DOS SANTOS
1443	15,749345	3094910	GILMA DA MATA CURVELO	ANA MANUELA DA MATA CURVELO
1444	15,755873	3074830	EMIDIO JOSE DA SILVA COELHO	MARIA CLARA DE SIQUEIRA COELHO
1445	15,803120	3103082	CARINA BISPO JESUS DE SOUZA	ESTHER BISPO JESUS SANTOS
1446	15,815432	3074757	ILANA MARA CAMPOS RODRIGUES	ALISSA DE ARAUJO CAMPOS RODRIGUES
1447	15,819214	3101600	ANDRE GOMES COSTA	THEODORO FONSECA GOMES COSTA
1448	15,825162	3113929	ILANA GUIMARAES DE SOUZA	MARIA LAURA GUIMARAES LAGO
1449	15,845032	3165674	GENILSON DE SENA DIAS	MARIA EDUARDA SILVEIRA DIAS
1450	15,867000	3071374	ANDRE LUIS PEREIRA MATOS	SOPHIA DE ALMEIDA MATOS
1451	15,867900	3018097	HAMILTON SILVA MUNIZ	MARIA EDUARDA SUZART MUNIZ
1452	15,885409	3165646	KENNEDY DE OLIVEIRA RODRIGUES	MARIA SERENA CAMPOS OLIVEIRA RODRIGUES
1453	15,920755	3093342	REJANE CRISTINA MODESTO SANTOS	GABRIEL MODESTO PALHARES
1454	15,920959	3098650	QUEILA EVANGELHO SANTOS	BENJAMIN EVANGELHO LOPES DOS SANTOS

SERVIDORES AMPLA CONCORRÊNCIA				
CLASS	FATOR	MATRICULA	SERVIDOR	DEPENDENTE
1455	15,920959	3098687	SANDRA FERREIRA DA SILVA	ANA CECILIA SILVA FERREIRA
1456	15,924479	3123308	ERIC MACHADO SALES	LUAN FRANCA MACHADO
1457	15,942705	3083626	ELMA MOURA DA SILVA CINTRA	LUCAS MOURA DA SILVA CINTRA
1458	15,948464	3097910	ANA PAULA BOMFIM ORRICO	ANA AMELIA BOMFIM ORRICO
1459	15,963159	3089885	JULIANA SILVA NASCIMENTO BRASIL	LAURA NASCIMENTO BRASIL FLORIANO
1460	15,969273	3094498	STELA TERESA MEIRELES DE AMORIM CARVALHAL	GIOVANNA MEIRELES DE AMORIM CARVALHAL
1461	15,980727	3085902	FATIMA DA SILVA PEREIRA	MARIANA PEREIRA RAMOS
1462	16,004699	3101488	ELAINE XAVIER DE SOUSA	MARIA JULIA XAVIER DE SOUSA
1463	16,019160	3106772	ILMA ALEXANDRIA COSTA	ICARO ALEXANDRIA VASCONCELOS SANTOS
1464	16,023770	3121709	MONICA LEAL DE CARVALHO	MIGUEL LEAL DE CARVALHO LOPES
1465	16,026000	3087735	ALAN DA SILVA LIMA	ARTHUR PINEIRO LIMA
1466	16,032691	3164870	JOSILENE CARVALHO DE OLIVEIRA	GIOVANNA OLIVEIRA SANTOS
1467	16,039084	3100342	LUIZ JORGE DANTAS DOS SANTOS	ANA LUIZA DANTAS FONSECA
1468	16,067463	3101736	LUCAS CONCEICAO PINHEIRO	MARIA HELENA SANTANA PINHEIRO
1469	16,070545	3115784	ANA PAULA GRILO DE OLIVEIRA	CAUA GRILO DE OLIVEIRA
1470	16,075773	3090725	ADRIANO CRUZ FERREIRA	RODRIGO CONCEICAO FERREIRA
1471	16,080194	3132053	MARIANA GALINDO DE MATOS E MATOS	AURORA GALINDO DE MATOS E MATOS
1472	16,119182	3068944	ANA LIVIA SANTOS VIVAS	LIVIANE SANTOS VIVAS
1473	16,126818	3097565	LUCIA SILVA CATRAMBY TELES	WILLIAN JOSE SILVA CATRAMBY TELES
1474	16,174276	3101620	ELINALDO LIMA MARINS JUNIOR	TIAGO DOS SANTOS LIMA MARINS
1475	16,177964	3091045	LEONICIA XAVIER DA SILVA CARVALHO	ANTONIO EMMANUEL XAVIER DA SILVA CARVALHO
1476	16,178045	3085289	FLAVIA MATOS GOES	ANA FLAVIA GOES MAGALHAES
1477	16,185565	3121996	JORGE SERVA DE ARAUJO JUNIOR	ARTHUR BUGIA SERVA
1478	16,214400	3067424	CRISTIANO DE AZEVEDO RIBEIRO NASCIMENTO	CHRISTIAN CAETANO DA SILVA NASCIMENTO
1479	16,224302	3126984	ANTONIO NATALICIO DOS SANTOS	ESTHER SILVA DE JESUS DOS SANTOS
1480	16,243800	3067937	ASTA OLIVEIRA DOS SANTOS OLIVEIRA	SAMUEL PERUSO OLIVEIRA DOS S OLIVEIRA
1481	16,285204	3132085	ANA FLAVIA NUNES GARBOGGINI	BENICIO NUNES GARBOGGINI
1482	16,285241	3132089	LUIZE SANTANA RIBEIRO	LUMA VALENTINA SANTANA SILVA
1483	16,302873	3094814	ESTEFANIO SANTOS COSTA	GIOVANNA SONORA COSTA
1484	16,330591	3081953	JAILMA CERQUEIRA DE AZEVEDO LIMA	PEDRO DE AZEVEDO LIMA
1485	16,362191	3067864	EDER MORENO LEITE ALVES	ALANA MORENO ROCHA LEITE ALVES
1486	16,425600	3081935	ROSANA RIBEIRO VERAS	RAFAEL VERAS CARNEIRO

SERVIDORES AMPLA CONCORRÊNCIA				
CLASS	FATOR	MATRICULA	SERVIDOR	DEPENDENTE
1487	16,425655	3081632	ANA CAROLINE PITANGUEIRAS RODRIGUES DO VALE DE AMORIM	FRANCISCO PITANGUEIRAS DO VALE DE AMORIM
1488	16,425655	3082000	ANA BARBARA DE SANTANA VASCONCELOS	LUIZA FARAH VASCONCELOS MONTEIRO
1489	16,425655	3081804	CRISTINA PINHEIRO DE SOUZA FERRAZ	DAVI PINHEIRO FERRAZ
1490	16,425655	3081621	TATIANE DOS SANTOS NASCIMENTO TEIXEIRA	JOAO PEDRO NASCIMENTO TEIXEIRA
1491	16,429964	3067817	ROBSON SOARES DOS SANTOS	RIVIA SOARES DOS SANTOS
1492	16,442889	3091976	TATIANA DA CRUZ DE ALMEIDA	ISABELA CRUZ SOARES
1493	16,460616	3125354	RENATA DE CASTRO SANTIAGO	MARIA CLARA DE CASTRO SANTIAGO
1494	16,488846	3130037	PATRICIA MARIA DE JESUS SILVA DO SACRAMENTO	AGATHA SILVA DO SACRAMENTO
1495	16,508247	3098287	DIRLENE MENDES DE MIRANDA	DAVI MENDES DE CASTRO VILAS BOAS
1496	16,508247	3099658	LUZIANE LIMA SANTOS DO CARMO	JOAQUIM SANTOS DO CARMO
1497	16,508934	3158521	CRISTIANE DA SILVA GOMES	ARTUR GOMES DE JESUS
1498	16,508934	3158725	MARIANA SIQUEIRA DE FIGUEIREDO BARBOSA	LAURA SIQUEIRA CASTELLUCCI
1499	16,509845	3097616	EMANUELA LIMA COSTA CERQUEIRA	MILENA DULCE CERQUEIRA DE BRITO
1500	16,535317	3123321	JOSENICE SILVA SANTOS	LEONARDO SILVA SANTOS
1501	16,549600	3115484	ANA FLAVIA JESUS CAZE NASCIMENTO	ANA KATARINA CAZE NASCIMENTO
1502	16,580422	3087749	SAMARA RIOS SA DE SOUZA	LUANA RIOS SA DE SOUZA
1503	16,584650	3125352	LILIA PEREIRA COSTA CORDEIRO	LAURA ROCHA FROES CORDEIRO
1504	16,604727	3165473	JORMAN VIEIRA SOUZA	CAUE NOAH CONCEICAO VIEIRA SOUZA
1505	16,610935	3126871	YBSEN DE SOUZA BRITTO	GIOVANNA SOARES BRITTO
1506	16,610977	3081761	HELENE LORENZO LOBAO	MARINA LORENZO GOMES
1507	16,620463	3102547	MARCIO FRANCISCO DOS SANTOS	ISABELA SOUZA DOS SANTOS
1508	16,622818	3088148	ALINA SILVA DE SOUZA	CATARINA DE SOUZA GUIMARAES MATOS
1509	16,622818	3087170	ANDREA BATISTA DE OLIVEIRA SANTANA	NATHAN DE OLIVEIRA SANTANA
1510	16,626076	3099659	VALESKA PEIXOTO DE BARROS DE ARAUJO	FELIPE BARROS DE ARAUJO
1511	16,660344	3129819	DEBORA CRISTIANE NUNES DE SOUZA	AYLLA NUNES DE SOUZA
1512	16,666009	3067907	PAULO SERGIO DE SOUZA SILVA	ANA JULIA DE JESUS SILVA
1513	16,672979	3099585	TAIANA DE SOUZA SCHITINI	MELINNA DE SOUZA SCHITINI MIRANDA
1514	16,701405	3151639	IRIS ALMEIDA REMIGIO LIMA	CLARA ALMEIDA REMIGIO LIMA
1515	16,749795	3083579	ANA ANDRADE CABRAL	SOFIA ANDRADE CABRAL
1516	16,749795	3083671	LUCIANE DOS SANTOS VIANA	LUCAS VIANA DE OLIVEIRA
1517	16,751432	3072018	VALDIRENE SILVA PEREIRA DE BRITO	CAROLINA SILVA P DE BRITO
1518	16,765875	3100600	JACSON RAIMUNDO DOS SANTOS	LUCAS GABRIEL SOUZA SANTOS
1519	16,769977	3082681	ANA PAULA REIS COUTINHO DOS SANTOS	LUIS FELIPE COUTINHO DOS SANTOS
1520	16,769977	3082667	MARIA HELENA DE ASSIS PINHEIRO	LARA FRANCISCA ASSIS DE MIRANDA



SERVIDORES AMPLA CONCORRÊNCIA				
CLASS	FATOR	MATRICULA	SERVIDOR	DEPENDENTE
1521	16,795364	3085270	SILVONEI CARDOSO DE SANTANA	ANDRESSA MARIA CAMPOS DE ARAUJO SANTANA
1522	16,817641	3113635	ANA PAULA BISPO NUNES	CAMILA NUNES ARAUJO
1523	16,827775	3112254	CECILIA VELOSO DA SILVA	FELIPE GARCIA VELOSO DA SILVA
1524	16,855032	3162546	FELIPE GRIMALDI REQUIAO SILVA	MANI NUNES GRIMALDI REQUIAO
1525	16,872844	3134497	MAURICIO ARAUJO DOS SANTOS	LUNNA FRANCA ARAUJO
1526	16,879091	3098051	ADRIANA LAGO FERREIRA SILVA	MARIA EDUARDA SILVA BORGES
1527	16,895100	3081737	MARIA DAS GRACAS PEREIRA DE JESUS	PEDRO PEREIRA SOUSA
1528	16,920900	3068684	ANA PAULA GONCALVES DA SILVA	MARIA PAULA GONCALVES ANES DE JESUS
1529	16,941627	3093985	SILVANA PEREIRA DA CONCEICAO ESTEVES	NINA PEREIRA ESTEVES
1530	16,943182	3115769	ANA CARLA ROCHA SILVA	ANTONIO GALDINO DA SILVA NETO
1531	17,005971	3162564	IRACEMA SEABRA GUIMARAES	ALICE GUIMARAES SEABRA
1532	17,024331	3104065	ANE CLEIDE DOS SANTOS DE CARVALHO SANTOS	MARIA CLARA DOS SANTOS DE CARVALHO SANTO
1533	17,024608	3162596	MARIANA OLIVEIRA CORREIA	AIRI CORREIA VILLA GOIS
1534	17,027482	3069588	MARCO AURELIO DA SILVA LEMOS COSTA	HANNA RODRIGUES LEMOS
1535	17,031977	3085206	RAPHAELA QUEIROZ MOURA CUNHA	RAPHAEL QUEIROZ MOURA CUNHA
1536	17,037091	3098296	FRANCIS RODRIGUES ASSUNCAO	ANA CAROLINA RODRIGUES ASSUNCAO
1537	17,039955	3081664	ANGELA DE SOUZA SANTANA MARINHO	GABRIEL DE SOUZA SANTANA MARINHO
1538	17,042400	3090097	SANDRA REGINA DE ANDRADE	BENJAMIN DE ANDRADE MORAIS
1539	17,056890	3126874	LENILDES PALMEIRA DE OLINDA	LIZ VITORIA DE OLINDA PEIXINHO
1540	17,085636	3063995	JACIARA GOMES DOS SANTOS	EMANUEL GOMES DOS SANTOS DAS VIRGENS
1541	17,107527	3115915	CAMILA CAROLINE ROGACIANO LIMA	LUCAS ROGACIANO LIMA
1542	17,114455	3097529	SANDERSON SOUSA SANTOS	MARIANA SOUSA SANTOS
1543	17,133082	3123628	VALDECI SILVA SANTOS	CAMILLA SANTOS DELABENETA NUNES
1544	17,146309	3081887	ELISANGELO DE JESUS SANTOS	ESTEVAO DA SILVA NOBRE SANTOS
1545	17,155705	3121975	JOAO MARCELO PERRELLI MAIA SALES	LUISA PIMENTEL PERRELLI
1546	17,168068	3094552	ADRIANA CARVALHO REIS	RENATO CARVALHO DOS SANTOS
1547	17,168523	3083591	LILIA MARTINS MONTE ALEGRE	LAIS MONTE ALEGRE BRITO
1548	17,184510	3121545	ALEXANDRE HENRIQUE SILVA BEZERRA	EDUARDO RODRIGUES BEZERRA
1549	17,185364	3097965	BRUNO FABRICIO D ALMEIDA DA SILVA	MARIA CECILIA GOMES D ALMEIDA DA SILVA
1550	17,201755	3094788	PATRICIA OLIVEIRA FRAGA LEITE	MARINA LEITE KISTNER
1551	17,207345	3093382	MITCHELA ANDREWSS FARIAS HUPSEL AGUIAR	MILA HUPSEL AGUIAR OLIVEIRA
1552	17,208627	3070353	NEILSON JESUS DA ENCARNACAO	RIAN BASTOS DA ENCARNACAO

SERVIDORES AMPLA CONCORRÊNCIA				
CLASS	FATOR	MATRICULA	SERVIDOR	DEPENDENTE
1553	17,238085	3113705	JULIANA CRISTINA BRITO PEREIRA GOMES DE FARIA	JULIA BRITO GOMES CARVALHO
1554	17,242037	3123277	ANA PAULA ROSA FERREIRA	PEDRO FERREIRA CORREIA
1555	17,261264	3164625	JESSICA SILVA DE SANTANA	MARIA LUISA DE SANTANA GONCALVES
1556	17,307091	3069594	ELMISSON TEIXEIRA DA SILVA	ELMISSON TEIXEIRA DA SILVA JUNIOR
1557	17,330795	3085893	ADRIANA AMELIA SANTOS CERQUEIRA	LUIS GUSTAVO SANTOS DE SANTANA
1558	17,368125	3115808	HILDETE DE SOUSA CERQUEIRA	MARIA CECILIA CERQUEIRA CORREIA
1559	17,368125	3115664	PATRICIA DE CARVALHO NEVES	LUIS OTAVIO DE CARVALHO NEVES
1560	17,383160	3102822	RUI DE CASTRO PEREIRA	PEDRO ALBUQUERQUE DE CASTRO
1561	17,387467	3087828	CLAUDIA HARDMANN ICO NEVES	RICARDO JOSE DE OLIVEIRA NEVES FILHO
1562	17,427518	3123615	IDELSON BORGES DA SILVA	FELIPE CERQUEIRA BORGES
1563	17,452047	3112077	FATIMA CRISTINA RIBEIRO PINHEIRO	GIOVANNA RIBEIRO PINHEIRO
1564	17,467227	3094579	DAYSE SUELI OLIVEIRA LORDELO	KAIALA OLIVEIRA LORDELO MARQUES
1565	17,467885	3100979	RICARDO CLAUDIO BRAZ DE JESUS	RICARDO CLAUDIO BRAZ DE JESUS FILHO
1566	17,473200	3097404	RICARDO ANDRE ALMEIDA PINTO	LUCAS FONSECA PINTO
1567	17,482033	3088207	FLAVIA CARNEIRO DA SILVA	BEATRIZ CARNEIRO DA SILVA RIBEIRO
1568	17,537066	3127057	JOVELINA SANTOS DA SILVA OGEDA	LINO SANTOS DA SILVA OGEDA
1569	17,547068	3087223	GISELE SILVA ALMEIDA COSTA	DAIANE ALMEIDA COSTA
1570	17,599705	3164622	CARINA DOS SANTOS MATOS ALMEIDA	GUILHERME MATOS DE JESUS
1571	17,648059	3129487	ROBSON DA SILVA ARAGAO	LUEJI FAYOLA GOES SILVA
1572	17,662723	3123153	CARLA MARIA RODRIGUES ALVES	PEDRO ARTUR ALVES SANTOS
1573	17,674383	3124689	TANIA DOS SANTOS LEITE	ELLEN LEITE BARRAL
1574	17,674383	3124682	LUCIANA MENDES PEDREIRA	ALICE MENDES PEDREIRA MACHADO SILVEIRA
1575	17,677375	3113668	CARLA CRISTIANE GONCALVES DA SILVA	SAMIR DA SILVA SANTOS
1576	17,699842	3124653	MARIA IZABEL BARREIROS DA PAIXAO	ALICE BARREIROS DE LACERDA
1577	17,712627	3069602	ANDRE LUIS DE ARAUJO SILVA	LARA DE JESUS ARAUJO SILVA
1578	17,718766	3123515	JOSEANA ARAUJO LIMA	AGATA LIMA DE ANDRADE
1579	17,722936	3071468	JOCILEIDE SANTOS SILVA	TAYNARA ESPERANZA SILVA AVILA
1580	17,762735	3121553	MARCOS VINICIUS FREIRE ARRAES	MARIA CLARA DANTAS ARRAES
1581	17,770841	3083760	ANA HELENA REIS PRATES SANTOS	GABRIELA REIS PRATES SANTOS
1582	17,791841	3126863	THIAGO SOUZA DA SILVA	EDUARDO ALCANTARA DA SILVA
1583	17,817327	3091798	ALEXANDRE MIGUEL CARNEIRO	KENINDE TSHWANE DOS SANTOS CARNEIRO
1584	17,819564	3089947	RITA MARIA QUEIROZ COSTA	PAULO VITOR QUEIROZ COSTA
1585	17,825400	3062076	JOSE RAMOS DE JESUS	RIAN ISAIAS MATOS RAMOS DE JESUS

SERVIDORES AMPLA CONCORRÊNCIA				
CLASS	FATOR	MATRICULA	SERVIDOR	DEPENDENTE
1586	17,867332	3164532	ELINE MOREIRA DE SOUZA	VICTOR DE SOUZA VIDAL
1587	17,893691	3081592	LUCINEIA MARIA FREIRE SOUZA SANTOS	KARL FREIRE SOUZA SANTOS
1588	17,897320	3121699	LUCIANA MONTEIRO BOMFIM	LUDMILLA BOMFIM SILVA
1589	17,911861	3133828	RAQUEL DOS SANTOS MARTINHO	RAFAEL FERREIRA DOS SANTOS NETO
1590	17,923977	3114780	CRISTIANE DE ARAUJO FERREIRA	CHARLOTTE HELENA DE ARAUJO SOARES
1591	17,928270	3126610	ANA CLAUDIA REIMAO CALDAS CABRAL	LUCAS REIMAO CALDAS PSARSKI CABRAL
1592	17,985464	3067274	ILMAR SILVA SALES	LUANA BORGES SALES
1593	17,996114	3165163	EDIVANE SAO PEDRO SANTOS COSTA	HEITOR SAO PEDRO SANTOS COSTA
1594	18,031676	3123452	ESTER PINTO PALMA RIBEIRO	JOSE PALMA RIBEIRO
1595	18,046452	3115511	IRACEMA SILVA DAMACENO	GUSTAVO MIGUEL SILVA DAMACENO
1596	18,051300	3094829	TATIANA BRITO DA SILVA ASSIS DE SANTANA	ANA ISA SILVA ASSIS DE SANTANA
1597	18,063242	3126907	CRISTHIANE NUNES BITTENCOURT BASTOS	SOPHIA LUARA BITTENCOURT BASTOS
1598	18,069682	3068976	CLAUDIA MARIA DE SANTANA	FABIO GENONADIO DA SILVA JUNIOR
1599	18,075487	3162555	ANTONIO CARLOS ALVES LOPES PONTES	THEO SEIXAS LOPES PONTES
1600	18,092472	3090877	JANAINA DA CONCEICAO ANDRADE SILVA	MALU ANDRADE DO NASCIMENTO
1601	18,099930	3115759	MYLENA ANDRADE NOVAIS	LAURA NOVAIS DE CARVALHO
1602	18,108272	3126977	IACANA COSTA SIMOES	IASMIN SIMOES ASSUNCAO
1603	18,146365	3134582	DEBORA MACEDO SILVA	LEONARDO MACEDO MOURA
1604	18,189222	3090851	LUCIANNE SANTOS DE SANT ANNA BARBOSA	LETICIA DE SAN TANNA BARBOSA
1605	18,211709	3065022	ALINE SANTOS COSTA	NINA COSTA DA SILVA
1606	18,212829	3107372	ANA PAULA SILVA RIBEIRO	ARTHUR RIBEIRO CRISPINO
1607	18,216218	3093594	LILIAN REGINA ARAUJO CUNHA QUEIRES	LEVI CARLOS ARAUJO QUEIRES
1608	18,232745	3097995	CRISTIANE DA CUNHA CUNHA	PEDRO CUNHA DOS REIS CERQUEIRA
1609	18,232745	3094949	LUZIA ROCHA GUIMARAES	FELIPE GUIMARAES RIBEIRO
1610	18,234090	3122254	MARTA CRISTINA SERRA MOREIRA SANTANA	ANDRE SERRA MOREIRA SANTANA
1611	18,248020	3121569	JOILMA OLIVEIRA SENA	DANIEL SENA DE JESUS SILVA
1612	18,259432	3068877	VERA LICIA SANTOS CONCEICAO	ALICIA SANTOS CARDOSO
1613	18,259455	3069983	MARIA CLAUDIA MENDES DE LIMA SILVA	APOLLO MENDES DE LIMA SILVA
1614	18,288270	3099927	CESAR MUSTAFA TANAJURA	ALICE PEREIRA MUSTAFA TANAJURA
1615	18,295256	3127173	GEORGIA FERREIRA MASCARENHAS SILVA	GABRIEL MASCARENHAS DE ALCANTARA
1616	18,297382	3093409	MARIA DEBORA DE JESUS PINTO	ISADORA PINTO DA SILVEIRA
1617	18,302830	3115805	DANIELE VALES DE SOUZA TEIXEIRA	NEWTON JOAO TEIXEIRA NETO
1618	18,313364	3164517	GARDENIA ALMEIDA SANTOS GUARDIANO	MARIA EDUARDA ALMEIDA BRITO
1619	18,313364	3164523	VALDOMIRO NASCIMENTO FRANCO	VICENTE BOMANNI DAS NEVES FRANCO
1620	18,315382	3087114	ANDRE SILVA FERREIRA	ARTHUR FELIPE SILVA CERQUEIRA FERREIRA

SERVIDORES AMPLA CONCORRÊNCIA				
CLASS	FATOR	MATRICULA	SERVIDOR	DEPENDENTE
1621	18,326182	3067582	DERIVAL MILTON DO NASCIMENTO JUNIOR	ALICE DE MOURA OLIVEIRA DO NASCIMENTO
1622	18,340281	3126981	CLAUDIO SANTOS OLIVEIRA	BEATRIZ DIAS AZEVEDO OLIVEIRA
1623	18,348624	3098405	JAIME OLIVEIRA DA SILVA	JULIA TITO DA SILVA
1624	18,424909	3122897	MARINELMA DE SOUSA CASTRO	ANTONIO VITOR CASTRO DOS SANTOS
1625	18,426023	3137448	DAIANE CARLA DA SILVA PIMENTEL RODRIGUES	LETICIA PIMENTEL RODRIGUES DA SILVA
1626	18,438385	3126824	PATRICIA OLIVEIRA DE CARVALHO	YUNNA OLIVEIRA DE CARVALHO
1627	18,442000	3074976	CLAUDIA CELIA DA COSTA ALVES	ANDRE MATHEUS ALVES SILVA
1628	18,448863	3132100	ALINE BARBARA FERREIRA TIANO MENDES	PEDRO LUCAS FERREIRA TIANO MENDES
1629	18,468432	3072063	EDNA DA SILVA KERNER	LETICIA KERNER DO NASCIMENTO
1630	18,485382	3125298	JOICE SANTOS DA SILVA DE JESUS	JULIANA SILVA DE JESUS
1631	18,493718	3094876	ALINE BRANDAO PEPE TRIPCICIANO	ARTHUR PEPE TRIPCICIANO
1632	18,497706	3127072	LIANE BRANDAO SILVA	NICOLAS BRANDAO VIEIRA
1633	18,515000	3153202	NELIO TELES DE MENESES	JULIANA DUARTE MENESES
1634	18,515000	3154030	GILMARA VASCONCELOS DE SOUSA	ARTHUR VASCONCELOS RUBIO
1635	18,519472	3129839	JOSIANE PESTANA GALVAO	ENZO PESTANA GALVAO
1636	18,523418	3093998	JANAINA MAGALI NASCIMENTO DA SILVA PAZ	CATARINA PAZ DA CONCEICAO
1637	18,552418	3115811	MARIA RAIMUNDA CALDAS SOUZA	SOFIA CALDAS RODRIGUES SOUZA
1638	18,571165	3129416	LUCIANA FRANCIS SALES E MARQUES	VALENTINA MARQUES DE SOUZA
1639	18,581767	3118840	ERICK FROES ALMEIDA	ENZO MARTINS FROES
1640	18,605207	3158461	ISABEL VALENTE TINEL	ARTHUR VALENTE TINEL RIBEIRO
1641	18,607857	3124041	CLEBIA ROCHA GALVAO	PEDRO ROCHA GALVAO
1642	18,628069	3113579	JOSEANE COSTA DOS SANTOS BARRETO	ANNA BEATRIZ COSTA BARRETO
1643	18,655969	3122846	ADRIANA FORTUNA CARNEIRO PLACIDO	MANUELLA FORTUNA CARNEIRO PLACIDO
1644	18,655969	3122750	EVA CARNEIRO SILVA PASSOS	HUGO PASSOS SOARES
1645	18,660318	3138326	ALANE RIBEIRO LEAL	LIZ LEAL FORTUNATO MOREIRA
1646	18,688582	3097850	LUZIA MARCIA SANTOS DE MENESES	ANTONIO LUIS MENESES RIBEIRO
1647	18,688582	3097968	SOLEANE MARIA VIEIRA RIOS VALOIS	BENTO RIOS VALOIS
1648	18,697477	3121685	JESSICA GOES GUIMARAES	LUCCA GOES GUIMARAES MENDONCA
1649	18,698528	3087952	LICIA MARIA FILADELFO ANDRADE	FLAVIO ALMEIDA ANDRADE NETO
1650	18,714218	3097700	LETICIA QUEIROZ SOARES CAMPOS	CATHARINA SOARES CAMPOS
1651	18,715909	3068547	CAROLINA SANTOS NETA	GUILHERME SANTOS DE FIGUEREDO
1652	18,755485	3121513	LUIZ CLAUDIO DOS SANTOS SILVA	LUIZA RIOS FERREIRA SILVA
1653	18,790636	3093370	ANA MANUELA MEIRELES CASTRO ALMEIDA	ISABELLE MEIRELES CASTRO ALMEIDA
1654	18,796909	3082016	ADILSON FERREIRA DOS SANTOS	MARIA LAURA PEREIRA DE SOUZA SANTOS

SERVIDORES AMPLA CONCORRÊNCIA				
CLASS	FATOR	MATRICULA	SERVIDOR	DEPENDENTE
1655	18,811110	3104416	RENILZA MACHADO RAMOS	CESAR RAMOS LUZ
1656	18,811219	3129373	ROBERTO VITORIO BISPO SILVA	MARIA LUISA SANTANA SILVA
1657	18,864273	3082756	RITA DE CACIA DA SILVA PORTELA	FELIPE PORTELA NERY
1658	18,878902	3126769	CINTIA LIVIA MIRANDA SCHER	LAYLA MIRANDA SCHER FERNANDES
1659	18,880173	3097914	DANIELA MARQUES ANDRADE	ANA BEATRIZ ANDRADE MATOS
1660	18,880173	3094710	FERNANDA OLIVEIRA CARVALHO LINHARES	ALEXIA CARVALHO LINHARES
1661	18,893200	3037727	HAILTON PEREIRA DE SOUZA	PEDRO RIBEIRO DE SOUZA
1662	18,912227	3153303	FABIO SANTOS FERREIRA	SAFIRA ARMOND MATIAS FERREIRA
1663	18,912227	3153282	TAMIRES CANA BRASIL CARNEIRO	PEDRO CANA BRASIL DE JESUS
1664	18,956311	3143008	CARLA DE JESUS SANTOS	FELIPE SANTOS VALENTIN
1665	18,956311	3140384	TATIANA FRANCO BATISTA	ELIZA FRANCO BATISTA DE LACERDA
1666	18,961473	3094562	ANDREA BISPO RAMOS	LUIS FERNANDO RAMOS LOPES
1667	18,965978	3098348	CLAUDIA SAMPAIO MANDELLO	VICTOR LUIZ SAMPAIO MANDELLO
1668	18,979064	3091127	CRISTIANE SILVA CHAVES	MARIA TEREZA SILVA CHAVES
1669	18,979064	3088183	VIVIANE ROQUELINE FALCAO SANTOS GALVAO GUIMARAES	DAVI ASAFE FALCAO GUIMARAES
1670	18,987382	3081775	SANDRA MARIA ARAUJO OLIVEIRA	LIVIA ARAUJO OLIVEIRA
1671	19,001528	3091871	CRISTIANE PIRES DA SILVA	FERNANDA PIRES DA SILVA BRITO
1672	19,002690	3103796	ROSANGELA DOS SANTOS ROCHA	MARIA EDUARDA ROCHA GOMES
1673	19,037955	3094704	CARMEN LUCIA GOMES MENESES DE OLIVEIRA	FERNANDA GOMES MENESES DE OLIVEIRA
1674	19,058945	3097792	FERNANDA DI POGGIO SAMPAIO	RAFAEL DI POGGIO SAMPAIO
1675	19,083327	3091593	ROSANE CLAUDIA PARAGUACU NUNES	MARIA EDUARDA NUNES GOMES
1676	19,083671	3118542	ALINE MACIEL SAO PAULO PAIXAO	MATHEUS MACIEL SAO PAULO PAIXAO
1677	19,090190	3121515	ANDERSON SOUSA BARBOSA	ANA CLARA RODRIGUES BARBOSA
1678	19,094535	3129965	FABIANA DOS SANTOS FIUZA	LAURA FIUZA SANTOS
1679	19,103889	3090824	ROSANGELA SOUZA OLIVEIRA	JOAO PEDRO PITANGUEIRA DE SOUZA OLIVEIRA
1680	19,131245	3082602	MEIRE LUCIA OLIVEIRA NASCIMENTO SILVA	GABRIEL NASCIMENTO XAVIER
1681	19,144383	3098803	ANA PAULA VASCONCELOS SANTOS	MARIA ALICE VASCONCELOS ALVES
1682	19,163973	3081997	REGIANE DOS SANTOS LOPES	MIGUEL LOPES DE SOUZA
1683	19,176733	3154320	TAIS COSTA LIMA DE OLIVEIRA	LUIS HENRIQUE COSTA LIMA DE OLIVEIRA
1684	19,182327	3093983	ANA PAULA SOUZA	PEDRO NEN BATISTA SOUZA PEREIRA
1685	19,188463	3122682	JOANA ARAUJO CASTRO	PEDRO DE CASTRO CARVALHO
1686	19,258944	3129996	CLAUDIANA FREITAS DESSA CAVALCANTE	BEATRIZ FREITAS DESSA CAVALCANTE
1687	19,333301	3129822	VERONICA OLIVEIRA DE AMORIM PIRES	AYLA VANUZA DE AMORIM PIRES
1688	19,368300	3083606	REBECA REBOUCAS DALTRO BARBOSA	JULIA REBOUCAS DALTRO BARBOSA

SERVIDORES AMPLA CONCORRÊNCIA				
CLASS	FATOR	MATRICULA	SERVIDOR	DEPENDENTE
1689	19,390718	3094875	JULIANI VILAS BOAS MOREIRA LIMA	DERICK VILAS BOAS LIMA
1690	19,412155	3091012	MARIA DO CARMO OLIVEIRA SANTOS	AKIL AYNA OLIVEIRA NASCIMENTO
1691	19,416229	3133687	BEATRIZ MERGULHAO RIBEIRO PRASERES	LUISA MERGULHAO PRASERES
1692	19,419036	3071894	THAIS SANTANA BASTOS SILVA	LARA BASTOS DE ANDRADE SILVA
1693	19,423057	3115724	DENISE TROINA DOS SANTOS	ISADORA VALENTE TROINA SUERDIECK
1694	19,433190	3121842	CAREN RAMISE LOPES DA SILVA	GUILHERME LOPES DE CARVALHO
1695	19,433260	3121565	EDIVANIRA MENDES SANT ANA PIRES	NICOLAS MENDES PIRES
1696	19,440050	3117168	SUELEN ARAUJO BOMFIM LEITE SANTOS	MARIA ISABELLA ARAUJO BOMFIM LEITE SANTOS
1697	19,440060	3123252	ANA KARINA FERRAZ CHAOUI	LEONARDO FERRAZ CHAOUI
1698	19,443136	3061416	MARIA CRISTINA DOS SANTOS BACELAR	ROBERTO FREAZA AMOEDO FILHO
1699	19,463073	3164573	ISA FARIAS DOS SANTOS DE CARVALHO	EVANDRO FERREIRA DE CARVALHO NETO
1700	19,479154	3121663	CARLA LUISA MORAES SANTOS SILVA	BERNARDO SANTOS SILVA ALVES BASTOS
1701	19,570691	3089839	PATRICIA SANTOS CURVELLO COSTA	GUILHERME SANTOS CURVELLO COSTA
1702	19,582845	3114785	NINA ROSA CONCEICAO BORGES DOS SANTOS	ESTELA BORGES SIQUEIRA LIMA NASCIMENTO
1703	19,584100	3125860	LAEDSON CARLOS MOREIRA DA SILVA	LETICIA DE OLIVEIRA DA SILVA
1704	19,640100	3095058	ELISANGELA GUIMARAES CONCEICAO	LEANDRO GUIMARAES LINO DE SOUZA
1705	19,649130	3127027	ALEX MENESES DE JESUS	ARTHUR DE MATOS MENESES
1706	19,656873	3095008	MARCIA CRISTINA LIMA VIEIRA	SOFIA LIMA VIEIRA SANTOS
1707	19,656900	3097516	GEANE ALMEIDA FREITAS DE SOUZA	ANA CLARA FREITAS DE SOUZA
1708	19,656900	3097918	REGINA SILVA DOS SANTOS	KYARA SILVA DOS SANTOS
1709	19,680900	3068857	VIVIANNE FIGUEIREDO DE ALMEIDA DA SILVA	SOPHIA FIGUEIREDO DE ALMEIDA DA SILVA
1710	19,684909	3137428	DANIELE BRIGHT MANCUR DOS SANTOS	MANUELLE NELLY BRIGHT MANCUR DOS SANTOS
1711	19,703634	3121831	JOAO LEONARDO VIEIRA DOS SANTOS	NINA ROSA MIRA DOS SANTOS
1712	19,743464	3086211	AUREA REGINA DIZ VASCONCELOS	MATEUS VASCONCELOS MIRANDA
1713	19,745068	3129751	ANA PAULA RIBEIRO DOS SANTOS	ELISA RIBEIRO ALTAIR
1714	19,754401	3098366	NOHARA VANESSA FIGUEIREDO ALCANTARA GOES	THEO FIGUEIREDO GOES
1715	19,775114	3122118	TEREZA CUNHA SALES DE ALMEIDA FERNANDES	FELIPE CUNHA SALES DE ALMEIDA FERNANDES
1716	19,784193	3142437	MARCOS VIEIRA CASSA	THEO MENEZES CASSA
1717	19,787597	3123367	CARLA CAROLINA COSTA DA SILVA MUCUGE	LUMA COSTA DA SILVA MUCUGE
1718	19,804133	3091506	LENI LAURA GOMES BITTENCOURT	CELIA CARNEIRO BITTENCOURT
1719	19,823545	3083574	FLAVIANE FARIAS SUDARIO PEREIRA	AUGUSTO SUDARIO PEREIRA
1720	19,851633	3090848	KARLA BETHANIA SANTOS DIAS	MALU DIAS SANTANA
1721	19,871917	3066757	BIANCA GENECONDA CARDOZO DE AMORIM MELO	THAIS AMORIM DE MELO

SERVIDORES AMPLA CONCORRÊNCIA				
CLASS	FATOR	MATRICULA	SERVIDOR	DEPENDENTE
1722	19,874680	3121854	LAIZE DE JESUS GAMA SOARES	KETELYN LAVINE GAMA SOARES
1723	19,887436	3098109	MARY ANGELA DE JESUS ARAUJO	ANA GABRIELA ARAUJO DE FIGUEIREDO
1724	19,899133	3087499	ANDREA DE MELO SILVA LUCENA	JOAO PEDRO DE MELO BRITO
1725	19,930583	3086086	ROSANA CONCEICAO DE OLIVEIRA BARRETO NASCIMENTO	HEITOR OLIVEIRA BARRETO NASCIMENTO
1726	19,935464	3092319	LUDMILLA OLIVEIRA RAMOS	AILANO VALE DOS SANTOS JUNIOR
1727	19,939909	3091068	ANA BARBARA DA PAIXAO MATOS	SOPHIA MATOS AMORIM
1728	19,939909	3085971	DEISE CRISTINA VIEIRA LIMA DE SOUZA	EMANUEL LIMA DE SOUZA
1729	19,939909	3091022	JOSEILDES ALMEIDA ALVES	ARTHUR ALVES FONSECA
1730	19,939909	3085906	THETYS ELOI MA	HELENA MA CARDOSO
1731	19,939909	3085125	CLEOMAR ALVES ALMEIDA DA SILVEIRA	GUILHERME ALVES LAGO DA SILVEIRA
1732	19,939909	3085851	LUCIANA MENDES DA SILVA	TIAGO MENDES SANTANA NUNES
1733	19,939909	3090068	SHEILA MARTINS REIS	MARIA LUIZA MARTINS REIS DOS SANTOS
1734	19,947723	3164555	JACQUELINE DOS SANTOS SILVA	LARA SILVA PACHECO NAZARENO
1735	19,954865	3129951	NAIARA PINHEIRO RODRIGUES GUERRA	GABRIEL PINHEIRO RODRIGUES GUERRA
1736	19,984855	3091033	MARIA APARECIDA SOARES PIRAUUA ANDRADE	ARTUR PIRAUUA ANDRADE
1737	20,004027	3085354	AGUINALDO BARBOSA DOS SANTOS	VALTER SALOMAO DE JESUS MACIEIRA DOS SANTOS
1738	20,018250	3102613	ISIS SOUSA CARNEIRO	SAMIRA LUIZA SOUSA OLIVEIRA
1739	20,018250	3102262	MARTA MARIA ALMEIDA AQUINO	LARA PERES ALMEIDA AQUINO
1740	20,026240	3134811	GABRIEL MELO MAGALHAES	MALU VALOIS PEREIRA GONCALVES MELO MAGALHAES
1741	20,047825	3121732	CAROLINA DE ANDRADE DOREA	THEO DE ANDRADE MORAIS LOBO
1742	20,051465	3129744	ELIANE CRISTINA NEVES ABREU	ALICE ABREU SILVA
1743	20,057668	3120743	MILENA PEREIRA BARBOSA	MARIA FERNANDA BARBOSA OLIVEIRA
1744	20,091136	3071957	JUREMA CASTRO COUTO CALDAS	MIGUEL DE CASTRO CORREIA
1745	20,099755	3083600	VIVIAN CAMPOS NUNES	LAURA NUNES GARCIA
1746	20,101718	3072118	NEURACI FONSECA DE OLIVEIRA	JULIA OLIVEIRA SACRAMENTO
1747	20,106668	3152880	GLEIDSON CARDOSO SPINOLA	TAINA SANTOS SPINOLA
1748	20,112500	3071934	LEILA CONCEICAO PAIVA DA SILVA	MIRELLA PAIVA DA SILVA BONFIM
1749	20,124436	3069109	DJALMA SOUZA DOS SANTOS	LUCAS COELHO SOUZA
1750	20,176328	3091171	ILKA SYMONE QUINTELA DE SOUZA	SAMARA QUINTELA LOPES DE SOUZA
1751	20,177551	3153226	IRINEO WALMOR DAL CORTIVO JUNIOR	BEATRICE BAFICA DAL CORTIVO
1752	20,177575	3114060	JULIANA MARTINS GUIMARAES	FRANCISCO GUIMARAES BASTOS
1753	20,187090	3121621	OTAVIO DE JESUS NETO	KAUAN SACRAMENTO DE JESUS
1754	20,196912	3100363	RODRIGO DO CARMO SOUZA VIEIRA	ELOA DO CARMO VIEIRA
1755	20,209364	3085135	JACIMARA DA CRUZ LIMA SANTOS	RAFAEL DA CRUZ LIMA SANTOS

SERVIDORES AMPLA CONCORRÊNCIA				
CLASS	FATOR	MATRICULA	SERVIDOR	DEPENDENTE
1756	20,228755	3094455	REGINA CELIA FERREIRA DOS SANTOS	SOFIA FERREIRA SANTOS MOTA
1757	20,235180	3115413	ALINE CRISTINA DA SILVA PUREZA MONTES	ALLAN MIGUEL PUREZA MONTES
1758	20,237891	3081911	JUMARA GONCALVES BOAVENTURA	ANA VITORIA GONCALVES BOAVENTURA
1759	20,241218	3098032	ANDREA HENRIQUES PIAUHY DOURADO	MARIA HELENA H PIAUHY DOURADO
1760	20,281309	3074852	ANDREA ROCHA VENTIN DE CARVALHO OLIVEIRA	YASMIN ROCHA VENTIN DE CARVALHO OLIVEIRA
1761	20,308422	3098322	CRISTIANE ALMEIDA MARTINS	GUILHERME MARTINS GUEDES
1762	20,317227	3133684	ISABELA LIMA DE OLIVEIRA CAVALCANTI	ARTHUR OLIVEIRA CAVALCANTI
1763	20,317227	3133728	PATRICIA ELAINE DE ARAGAO CASTRO	LUIZA CASTRO NAVIO
1764	20,373382	3069694	ROSANGELA GOMES SILVA	VALENTINA GOMES DA PURIFICACAO
1765	20,382619	3099873	ALESSANDRO BATISTA MOREIRA	LAURA MUNIZ CAMARA MOREIRA
1766	20,389630	3132040	SILVANA SANTOS DE JESUS DE SOUZA	MARIA CAROLINA SANTOS DE SOUZA
1767	20,391833	3083019	DANILO DE ALMEIDA FREITAS	LAURA AMARAL FREITAS
1768	20,394900	3088135	NAISA CAROLINA DOS SANTOS RIBEIRO SANTANA	LUIS FELIPE RIBEIRO SANTANA
1769	20,438618	3069617	ELIANE DA SILVA SANTANA	ICARO AUGUSTO SANTANA MACHADO
1770	20,486665	3125291	CRISTIANE PALMEIRA VASQUES SANTANA	LUCA DANIEL PALMEIRA SANTANA
1771	20,487055	3074868	MARCOS SILVA LIMA	TAINA SANTIAGO LIMA
1772	20,581282	3115433	ELAINE GOMES DOS SANTOS AMARAL MOURA	DAVI GOMES DOS SANTOS AMARAL MOURA
1773	20,590909	3093363	JOSE DOMINGOS FERREIRA TRINDADE	VINICIUS SENNA TRINDADE
1774	20,598091	3121988	NARA LUCIA SOUZA COELHO PASSOS	BEATRIZ SOUZA ROCHA
1775	20,627127	3082716	KARINE LOPES CONCEICAO SANTOS	MARIA EDUARDA LOPES CONCEICAO SANTOS
1776	20,632380	3123675	THAIS CHAGAS DE OLIVEIRA JORGE FRANCO	GABRIEL DE OLIVEIRA JORGE FRANCO
1777	20,697655	3085940	BARBARA CRISTINA PIRES MARGALHO	ARTHUR FLAVIO MARGALHO DE CARVALHO
1778	20,712736	3008200	JORGE XAVIER MONTES ALDIR	YURI SANTOS MONTES ALDIR
1779	20,735664	3134077	CAROLINE RAMOS DO CARMO DE SOUZA	LUANA VITORIA DO CARMO DE SOUZA
1780	20,735664	3134001	DEISE SILVA NERY	RUAN SILVA NERY COELHO QUINTO
1781	20,751191	3085177	ADRIANA DA BOA MORTE PEREIRA	ADRIANE PEREIRA SILVA
1782	20,751191	3081733	ANA MAIRA NUNES FERREIRA	VITOR NUNES RODRIGUES
1783	20,751191	3081813	DEBORA GOMES LEITE CRUZ	ANA LUISA LEITE CRUZ
1784	20,751191	3081705	JUCIARA SOUZA DIAS	DIOGO DIAS GALDERISI SANTANA
1785	20,770578	3152420	JENINE DE OLIVEIRA MENDES	BRENDA MENDES NASCIMENTO
1786	20,781150	3165128	AMALIA MARIA TUDE SABACK DE ALMEIDA NETA	LIZ MARIA SABACK SILVA
1787	20,818882	3070326	CARMEN DE JESUS PINTO	MARIA CECILIA PINTO DE CERQUEIRA
1788	20,822830	3115645	ANALU CERQUEIRA SANTOS	DAVI CERQUEIRA SANTOS

SERVIDORES AMPLA CONCORRÊNCIA				
CLASS	FATOR	MATRICULA	SERVIDOR	DEPENDENTE
1789	20,838591	3068477	LUCIANA ARGOLO SILVA LIMA	LEVI MATHEUS ARGOLO SILVA LIMA
1790	20,860745	3068821	DANIELLA SANTOS FONSECA LIMA	GUILHERME FONSECA LIMA
1791	20,881473	3070849	RONALDO LUTTIGARDS PACHECO	JOAO LUCAS CARVALHO LUTTIGARDS PACHECO
1792	20,918455	3088175	ALDAICE DAMASCENO ROCHA	LAURA DAMASCENO ROCHA E ALMEIDA
1793	20,926023	3072086	EDCARLA VIEIRA DE OLIVEIRA	PEDRO OLIVEIRA LUCIANO
1794	20,927645	3094506	ELIANE DIAS SANTANA LEMOS	ENZO SANTANA LEITE LEMOS
1795	20,927997	3132072	CAMILA LEO VELLOSO	CINDY LEO VELLOSO
1796	20,951427	3090857	GILVANIA DE SOUZA SANTANA MATOS	LUIZA DE SOUZA SANTANA MATOS
1797	20,957236	3091183	AGDA JULIANA DOS SANTOS LIMA PRADO	ALICE LIMA PRADO
1798	20,957236	3085168	LENISE SAMPAIO RIBEIRO	EDUARDA SAMPAIO DE OLIVEIRA
1799	20,957236	3090782	TAIS FERREIRA DE OLIVEIRA BORBA	MATHEUS FERREIRA DE OLIVEIRA BORBA
1800	20,973315	3126888	SANDRA REGINA SANTOS DO VALE	BEATRIZ DO VALE SANTOS
1801	20,973315	3127051	VIRGINIA DA SILVA TAVARES	ANA BEATRIZ TAVARES ALVES DA SILVA
1802	20,985845	3072205	IRENE ADRIANA ALVES MOREIRA	MANUELLA MOREIRA SANTOS
1803	21,001527	3087036	CARLOS AUGUSTO MOREIRA DE SOUZA	CAMILA FRAGA DE SOUZA
1804	21,019855	3097604	BARBARA DIAS VERGAS	ALICE DIAS VERGAS SOUZA
1805	21,062976	3118618	SERGIO LUIS SILVA CONCEICAO	PEDRO DE JESUS RIBEIRO CONCEICAO
1806	21,100139	3073660	NOEMI VIEIRA DE FREITAS RIOS	RUTE VIEIRA DE FREITAS RIOS
1807	21,111068	3069997	MARIA PATRICIA FIGUEIREDO SOARES	MARIA LUISA FIGUEIREDO LEO
1808	21,217773	3067962	EVERALDO NASCIMENTO DA SILVA	AGATHA EVELYN NASCIMENTO DA SILVA
1809	21,218944	3078989	ARLINDA SALES PACHECO FALCAO	GABRIEL PACHECO FALCAO
1810	21,232645	3121981	ROBERTA RIBEIRO CUNHA	TALES CUNHA PEREZ VELAZQUEZ
1811	21,243426	3113564	JACIANE DE ALMEIDA SILVA MATOS	RUAN GABRIEL SILVA MATOS
1812	21,246517	3133988	BRUNO BARRETO OLIVEIRA	MIGUEL LEITE OLIVEIRA
1813	21,256625	3113778	IVANY DA MOTA SILVA CAMPOS	RAYSSA MOTA SILVA CAMPOS
1814	21,259571	3113615	ANA CARLA DA SILVA BRITO OLIVEIRA	JULIA BRITO OLIVEIRA DE JESUS
1815	21,261300	3070408	ISIANE ALINE DA SILVA	IVANA SILVA DE SOUSA
1816	21,270755	3125439	MARCIO CARDOSO SAMPAIO	MARCIO CASTRO SAMPAIO
1817	21,281400	3090627	ITANARA SERAPIAO DE SOUZA	BRUNO SERAPIAO DE SOUZA
1818	21,309616	3162207	REJANE LIMA DE OLIVEIRA ALVES	MIGUEL LIMA DE OLIVEIRA ALVES
1819	21,332226	3123684	ALINE FREITAS RIBEIRO FERREIRA	MARIA EDUARDA RIBEIRO FERREIRA
1820	21,359733	3122978	VIRGINIA CRISPINA DE OLIVEIRA GOMES	PIETRO DE OLIVEIRA ANTUNES
1821	21,359876	3123322	VERENA DE LIMA VIDAL SCIARRETTA	VALENTINA VIDAL SCIARRETTA
1822	21,368360	3153300	LEONARDO ASSIS BERTOLLO	MARINA COSTA BERTOLLO

SERVIDORES AMPLA CONCORRÊNCIA				
CLASS	FATOR	MATRICULA	SERVIDOR	DEPENDENTE
1823	21,394882	3087199	ROBERTA COSTA DO VAL	JOAO PEDRO DO VAL MENEZES DA SILVA
1824	21,395455	3067410	CLAUDIONOR DUARTE DE OLIVEIRA NETO	CAUA CHAVES DUARTE DE OLIVEIRA
1825	21,406636	3115650	FABIANA RODRIGUES DA SILVA	LARA RODRIGUES PALUMBO
1826	21,406636	3115517	SILVIA FABIANA DE JESUS PASSOS	TIAGO DE JESUS SILVA PASSOS
1827	21,424876	3123327	NUBIA CARNEIRO AMORIM ROCHA	ESTER CARNEIRO AMORIM ROCHA
1828	21,439996	3113824	DAYSE MARQUES DE BARROS	DAVI MARQUES DE BARROS SOUZA
1829	21,440029	3113746	FERNANDA SILVA SOUZA VALE	LEONARDO MARCILIO SOUZA VALE
1830	21,454818	3068682	ANA BEATRIZ ARAUJO SANTANA	RAFAEL ARAUJO SANTANA DA SILVA
1831	21,553106	3129533	CAMILA DE ALMEIDA MENEZES RIBEIRO	VALENTINA MENEZES RIBEIRO
1832	21,570410	3129913	TAISA DE SOUSA FERREIRA	ZION DE SOUSA FERREIRA SOARES PASSOS
1833	21,590673	3074800	ALESANDRA LIMAVERDE DE ALMEIDA VIEIRA	HEITOR LIMAVERDE DE ALMEIDA SENRA VIEIRA
1834	21,602428	3129426	LEANDRO FONSECA LOPES	GABRIEL ERNANI RIBEIRO FONSECA
1835	21,614975	3127021	ITANA SILVA DE MELO	AMANDA DE MELO NHAN
1836	21,744095	3122660	FABIO BARBOSA DE MELO	MATHEUS ROCHA MELO
1837	21,747583	3153214	GERUZIA CARVALHO FALCAO	ISABELA FALCAO ARAUJO
1838	21,783750	3085976	UILMA ARAUJO SANTOS MUNIZ	PIETRO ARAUJO SANTOS MUNIZ
1839	21,785258	3154390	JOAO ARRIZ DE ALMEIDA	LARA LIS LOBATO ARRIZ
1840	21,793991	3081711	TATIANA RAIMUNDA SANTOS PEREIRA	NEHANDA SANTOS PEREIRA SOUZA LIMA
1841	21,794018	3081763	JOSETE SILVA DOS SANTOS DE JESUS	ELLEN REBECA SILVA DE JESUS
1842	21,794785	3143311	MAIZA BRAGA RAMOS DA SILVA	VALENTINA BRAGA RAMOS DA SILVA
1843	21,859587	3162502	LEDILCE ALMEIDA ATAIDE	POLIANA ATAIDE PINHEIRO
1844	21,874567	3087389	DANIELA MIGUEZ COSTA GOMES	GUILHERME MIGUEZ GOMES
1845	21,931980	3118634	MARILDA BASTOS DO NASCIMENTO	MARIA LUISA NASCIMENTO DA CONCEICAO
1846	21,942977	3071896	JAQUELINE CRUZ GUERREIRO	JEAN GUILHERME CRUZ GUERREIRO
1847	21,950029	3134006	DANIELLE DANTAS LIMA	KAIKE DANTAS GONCALVES LIMA
1848	21,971471	3129740	TATIANA HAMBURGO SILVA SANTOS	AMANDA HAMBURGO SILVA SANTOS
1849	21,971471	3130018	FERNANDA SANTANA DE JESUS	ARTHUR DE JESUS OLIVEIRA
1850	21,991982	3133647	MARIANA COSTA FIUZA INACIO	DAVI FIUZA INACIO GUEDES
1851	22,000602	3098347	VANUSA BASTOS DO CARMO	LARA VANESSA BASTOS SANTOS
1852	22,007978	3113837	GEMIMA TELES SILVA SANTOS	ARTHUR TELES SILVA SANTOS
1853	22,008511	3116256	LUCIANA SANTANA SA	CLARA SANTANA SA
1854	22,036309	3075145	LAURA REJANE RIBEIRO DOS REIS	CLAUDIO MATOS DOS REIS FILHO
1855	22,055453	3127874	GABRIELA MANGABEIRA DE LACERDA	FRANCISCO DE LACERDA CAMPOS
1856	22,118830	3115739	DANIELLE SOBRAL PORTO COSTA	LUCAS SOBRAL PORTO DE OLIVEIRA

SERVIDORES AMPLA CONCORRÊNCIA				
CLASS	FATOR	MATRICULA	SERVIDOR	DEPENDENTE
1857	22.121114	3081819	LILIANA COSTA NUNES	LUMA COSTA NUNES
1858	22.127070	3121594	MARCELE SALES SOUZA BACELAR	LOUISE SOUZA BACELAR
1859	22.130427	3074871	TAIZ CLAUDIA CERQUEIRA NASCIMENTO	ISADORA NASCIMENTO REIS
1860	22.132582	3069965	ANA CRISTINA DE SOUZA DIAS SANTANA	ANA BEATRIZ DIAS SANTANA
1861	22.143360	3143230	FLORA SANTOS OLIVEIRA	MARINA MIGUEZ TRANCOSO DE LIMA
1862	22.155709	3083679	FERNANDA FONSECA CABUS	DAVI CABUS RAMIREZ
1863	22.157631	3118664	SANDRA GOMES DA SILVA RIBEIRO	LUCAS RIBEIRO VIEIRA GOMES
1864	22.184967	3113645	IVINA PRISCILLA DANTAS DA SILVA BORGES	NIVIA BEATRIZ BORGES OLIVEIRA
1865	22.208049	3122635	DJARA MAHIM SACRAMENTO DOS SANTOS ARAUJO	BEN AKIM SACRAMENTO ARAUJO
1866	22.223216	3121669	MONICA MACEDO MOREIRA BORGES	LORENZO MACEDO MOREIRA BORGES
1867	22.227907	3126983	VIVIANE SILVA SANTANA DE CASTRO	ELIAS SILVA SANTANA DE CASTRO
1868	22.231309	3164323	FERNANDA MOREIRA RIBEIRO FRAGA	MARIA FERNANDA RIBEIRO FRAGA
1869	22.232536	3052883	BARBARA CRISTINA LIMA DE OLIVEIRA	LARA DE OLIVEIRA DANTAS
1870	22.242573	3067353	JOSE RAIMUNDO LIMA FREITAS	SOPHIA SANTANA DE FREITAS
1871	22.263840	3113706	JAMILE DOS SANTOS CARDOSO	AYLA VITORIA CARDOSO COSTA
1872	22.264773	3116018	ANA ROSA ROCHA NUNES	JOAO VICTOR ROCHA FISCINA
1873	22.264773	3115596	CHIARA APARECIDA OLIVEIRA VARJAO	JOAO DAVI OLIVEIRA VARJAO COSTA SANTOS
1874	22.314791	3097890	ROBERTA MARINHO ARGOLLO	PIETRA MARINHO ARGOLLO
1875	22.364264	3086955	MARIA JALDEMA SANTOS CAYRES	DANIELA SANTOS CAYRES
1876	22.379333	3081204	CELIA JESUS PEREIRA	TAINA PEREIRA ROCHA
1877	22.456582	3068847	JOSELI DOS REIS QUERINO	MIGUEL QUERINO SOUSA
1878	22.461067	3090784	VANESSA SAMPAIO ALVES	YEHUDI SAMPAIO ALVES RODRIGUES
1879	22.464173	3154269	PATRICIA LIMA ALVES LIRA	VITOR ALVES LIRA
1880	22.492893	3133758	LYGIA PEDREIRA DE FREITAS JONES	MIGUEL PEDREIRA DE FREITAS JONES
1881	22.496830	3126848	RODRIGO SANTOS PERRET SERPA	MARIA EDUARDA OLIVEIRA PERRET SERPA
1882	22.502509	3098118	TATIANA BASTOS QUEIROZ	TIAGO QUEIROZ MOTA
1883	22.504945	3122885	RITA JANAINA DA SILVA FISCINA	MARIA CLARA FISCINA CONCEICAO
1884	22.518791	3097842	VALDIRENE DE JESUS LIMA	RICARDO NASCIMENTO RODRIGUES JUNIOR
1885	22.524653	3134527	FRANCIS OLIVEIRA SANTOS	THIAGO JONNES OLIVEIRA GOMES
1886	22.532100	3068818	JANDAIRA DE SANTANA PINHO COSTA	CAUA AMILTON PINHO COSTA
1887	22.547222	3076592	CELIA MARIA NELLI COSTA	SOPHIA NELLI COSTA
1888	22.573510	3134793	FLORACI DOS ANJOS SANTOS DE SANTANA	JOAO MARCELO DOS ANJOS DE SANTANA
1889	22.611829	3113544	SAMMARA MAYARA COSTA SIQUEIRA DE OLIVEIRA	HELENA SIQUEIRA MACEDO DE OLIVEIRA

SERVIDORES AMPLA CONCORRÊNCIA				
CLASS	FATOR	MATRICULA	SERVIDOR	DEPENDENTE
1890	22.697865	3153271	CAMILA SOUZA COSTA	LORENZO COSTA NERES
1891	22.728136	3102456	ANDREIA FERNANDES NEVES SILVA	LUANA FERNANDES DIAS
1892	22.744568	3115660	PATRICIA BARBOSA LIMA	ARTHUR LIMA ROCHA
1893	22.756589	3115626	ANA PAULA ANDRADE FERREIRA	ARTHUR FERREIRA ANDRADE
1894	22.790172	3118441	GLEIDIMARCIA DOURADO FARIAS BORGES	WILLIAM DOURADO FARIAS BORGES
1895	22.798933	3126826	VANESSA BORGES PEREIRA DE OLIVEIRA	PEDRO BORGES BISPO ALVES
1896	22.813117	3122877	ROBERTA DE ARAUJO FRANCA	RODRIGO ARAUJO FRANCA DA GAMA
1897	22.885133	3090718	ALINE GUEDES FREITAS MAIA	FLAVIA GUEDES FREITAS MAIA
1898	22.887222	3116425	MARIANA RIBEIRO BARBOSA	BERNARDO RANGEL BARBOSA PINTO
1899	22.923955	3091133	SILVANIA GOMES DOS SANTOS	MARIA LUIZA SANTOS DE JESUS
1900	22.924145	3164244	IVNA DUTRA CAVALCANTE ALELUIA DA SILVA	NIEV CAVALCANTE PAIM
1901	22.956327	3081923	ELIANE SILVA SOUZA	ESTELA SILVA FRANCA
1902	22.979028	3087391	ANA PAULA SOUSA DA SILVA	PAULA VICTORIA SOUSA DA SILVA
1903	22.991918	3085207	ROBERTA GONCALVES DOS SANTOS	PEDRO DOS SANTOS PRASERES
1904	23.012209	3093308	AMANDA MAROCCI RIVAS AQUINO	ESTER MAROCCI RIVAS PORTUGAL
1905	23.062773	3085605	CARLOS HENRIQUE GASPAR KUCHARSKI	PEDRO HENRIQUE RIVAS PEREIRA KUCHARSKI
1906	23.069850	3136277	GLEIDE REGINA DE SOUSA ALMEIDA OLIVEIRA	BEATRIZ REGINA DE SOUSA ALMEIDA OLIVEIRA
1907	23.100409	3133649	ANDRESSA RIBEIRO LEAL	BERNARDO LEAL MOREIRA
1908	23.100409	3133703	IARA CARMELIA SANTOS RIBEIRO MARQUES	PEDRO MARQUES PERRUCHO
1909	23.117171	3114076	RENATA MALTEZ DOS SANTOS	DAVI MALTEZ DAS NEVES
1910	23.122909	3115703	LARA FREITAS SEVERO DE SOUZA	HELOISA FREITAS DE SOUZA
1911	23.132716	3113547	SALMONE FALCAO COSTA CUNHA PUJOL	ARYA FALCAO COSTA PUJOL
1912	23.139518	3068975	CELESTE MACEDO DOS SANTOS	LUIS ADALTON DOS SANTOS SILVA
1913	23.142027	3164637	SIMONE SANTOS FERREIRA	ANNA SOPHIA FERREIRA RIOS
1914	23.144625	3115464	JAQUELINE GOIS MOREIRA	GUSTAVO MOREIRA GOMES
1915	23.154182	3123262	MARCONI SILVA DE ANDRADE	RAFAEL FONSECA DE ANDRADE
1916	23.162927	3142937	LUCIANO CARVALHO DOS REIS	ARTUR CAXIAS CARVALHO DOS REIS
1917	23.275145	3063738	IANEI DUARTE NUNES LOPES	ARTUR NUNES LOPES BARRETO
1918	23.328413	3126877	SIMONE GOMES BRITO	MIGUEL BRITO DOS ANJOS
1919	23.348284	3115789	CARLA KLOH	ARTHUR KLOH RIBEIRO SANTOS
1920	23.356705	3115609	PATRICIA REIS DOS SANTOS	MALU REIS DOS SANTOS
1921	23.356879	3133986	ANA CRISTINA ROSARIO SOBREIRA	GAEL SOBREIRA QUINTANA
1922	23.362091	3115711	RENATA ALBUQUERQUE OSORIO	ISABELLE ALBUQUERQUE OSORIO BAPTISTA MELLO
1923	23.416875	3115882	PRISCILLA DA SILVA LIMA	JOAO PEDRO LIMA FERREIRA



SERVIDORES AMPLA CONCORRÊNCIA				
CLASS	FATOR	MATRICULA	SERVIDOR	DEPENDENTE
1924	23,465000	3116659	PATRICIA CARNEIRO DE CAMPOS NASCIMENTO	ENZO CARNEIRO DE CAMPOS NASCIMENTO
1925	23,481436	3071985	TATIANE LIMA DA SILVA	LETICIA LIMA SANTOS
1926	23,493545	3072114	CRISTINA AMARAL SILVA ROCHA	ADRIELLY AMARAL SILVA ROCHA
1927	23,622580	3123655	LORENA MOREIRA SILVA SANTOS	CAETANO MOREIRA SILVA
1928	23,622580	3123733	VALTENEIDE BITENCOURT MARQUES	CAIO BITENCOURT MARQUES
1929	23,626997	3124654	ALESSANDRA DOS SANTOS SILVA	BRUNO HENRIQUE SA SILVA
1930	23,650086	3122903	ANA LETICIA CORDEIRO SALES	IGOR CORDEIRO SALES
1931	23,677402	3115841	ANDREA BASTOS RODRIGUES DOS SANTOS	TICIANE BASTOS RODRIGUES DOS SANTOS
1932	23,682573	3082751	JOSELITA DA PURIFICACAO DAMASCENO	MARIA PAULA DA PURIFICACAO DAMASCENO
1933	23,707743	3133686	MARCELLE GEOVANA SANTOS DE ARAUJO	SARAH MICHELLE ARAUJO GUIMARAES
1934	23,750273	3122992	DANIEL DE CARVALHO VAZ	FERNANDA GARCIA VAZ
1935	23,757644	3115688	CELIA SILVA LELIS	DAVI SILVA LELIS MORENO
1936	23,829955	3116430	HERMES AUGUSTO DOS SANTOS NETO	PEDRO HENRIQUE NOBLAT DOS SANTOS
1937	23,986088	3127060	IOMAR ROSA DE ALCANTARA MEIRA	MARIA LIZ ALCANTARA MEIRA
1938	24,024735	3121628	EDMARIA DE QUEIROZ ROCHA	ANNA BEATRIZ DE QUEIROZ ROCHA
1939	24,054900	3081900	ANDREA ARGOLO DAS VIRGENS	EDUARDA ARGOLO DAS VIRGENS
1940	24,083885	3121602	ANA PAULA VASCONCELOS BARRETO	GIOVANNA VASCONCELOS BARRETO
1941	24,089547	3130036	SAMIRA CONCEICAO DE LIMA COELHO	MARIANA DE LIMA COELHO
1942	24,133126	3123709	UBERLANIA MATOS SANTANA	MARIA EDUARDA SANTANA SOUSA
1943	24,167570	3121373	KARLA ADRIANA FERREIRA BECKMAN	BIANCA LUIZA FERREIRA BECKMAN LOPES
1944	24,183320	3117106	LAIANNE AMORIM KNOP CEDRAZ	RUBENS LUCCA AMORIM KNOP CEDRAZ
1945	24,189750	3115627	CICLEA OLIVEIRA VERDE RAMALHO	ISABELA OLIVEIRA VERDE RAMALHO
1946	24,217227	3081676	LILIA REIJANE COSTA NEVES FORTUNA	JANINNE COSTA NEVES FORTUNA
1947	24,227509	3067760	NILTON DE ALMEIDA REIS	BELLA VITORIA OLIVEIRA REIS
1948	24,240905	3133674	LEILIANE SOUZA CARNEIRO	JOAO PEDRO CARNEIRO SANTOS
1949	24,323150	3132046	FABIANA MENEZES GALDINO DE ARAGAO	LARA GALDINO DE ARAGAO
1950	24,323150	3132042	TYSSIA ANDRADE DE MIRANDA OPPEL	RAFAEL MIRANDA OPPEL
1951	24,326470	3132045	ADRIANA DE ANDRADE RIBEIRO GUANABARA	PEDRO RIBEIRO GUANABARA
1952	24,429659	3074661	TATIANA ARGOLO BRAGA	MARIANA BRAGA ALVES DE ALMEIDA
1953	24,475010	3117132	CARLA BENEVIDES SOUZA AMISSI	CATARINA BENEVIDES AMISSI
1954	24,517936	3091206	FABIANI DE JESUS CAMPOS DIAS	FELIPE CAMPOS DIAS
1955	24,547282	3081874	DANIELA DE OLIVEIRA SOUZA	BRISA MARIA SOUZA DOS SANTOS

SERVIDORES AMPLA CONCORRÊNCIA				
CLASS	FATOR	MATRICULA	SERVIDOR	DEPENDENTE
1956	24,554349	3122640	TAIS MARCELINO RIBEIRO VALVERDE	VALENTINA VALVERDE DE BRITTO
1957	24,722817	3121657	LUCIANO DE SOUZA CERQUEIRA JUNIOR	LUCIANO DE SOUZA CERQUEIRA NETO
1958	24,732567	3086207	ALINE SAMPAIO	ISA MARIA SAMPAIO RAMOS
1959	24,795299	3122993	LUDMILLA SANTOS SOUZA	AYANA SOUZA SOARES
1960	24,886192	3133775	MAX VITORIA RESENDE	GABRIEL ALMEIDA RESENDE
1961	25,098091	3068663	GLAUCIA BISPO DOS AFLITOS GARCIA	FABRICIO ANTONIO DOS AFLITOS GARCIA
1962	25,120118	3085242	PRISCILA NOVARINO SCHUNK	FERNANDA SCHUNK DE FREITAS
1963	25,208550	3130023	ALEXSANDRA VANESSA GUIMARAES PEREIRA	MARIA LUISA GUIMARAES PEREIRA
1964	25,263205	3114231	WANUSKA DE CARVALHO VASCONCELOS	ANALU VASCONCELOS BRANDAO
1965	25,332460	3133672	FLAVIA CAROLINA GONCALVES DE AZEVEDO MEIRA	MARIA LUIZA DE AZEVEDO MEIRA
1966	25,336864	3106722	SCHEILA ANTUNES AZEVEDO	ARTHUR ANTUNES AZEVEDO
1967	25,567376	3098360	DENISE NASCIMENTO DE ARAUJO	ARTUR NASCIMENTO MACHADO
1968	25,579999	3117311	CLARISSA OLIVEIRA SACRAMENTO PAIM	LAURA SACRAMENTO PAIM
1969	25,636991	3091810	MILENA DOS SANTOS OLIVEIRA	LUNA DOS SANTOS OLIVEIRA
1970	25,802045	3091501	SANDRA MONTANHA GARGUR	CLARA GARGUR ESPINOLA
1971	25,849555	3069104	AIRAM SALES SILVA	RAFAEL SILVA CERQUEIRA
1972	25,863852	3129818	BARBARA DA SILVA BITTENCOURT DANTAS	MALENA DA SILVA BITTENCOURT LIMA
1973	26,029091	3070853	JANETE DOS SANTOS REIS	LUARA LIS REIS SILVA
1974	26,036233	3090665	LIVIA TACIANA NASCIMENTO DE MENDONCA	LARA NASCIMENTO DE MENDONCA
1975	26,050333	3116447	DANIELLE DE OLIVEIRA MEIRA	LARA LUCY OLIVEIRA MEIRA
1976	26,070074	3133697	RAQUEL QUEIROZ MOTA DA SILVA	AMERICA ISADORA QUEIROZ MOTA SILVA COSTA
1977	26,161367	3086295	ANA ROSA ANUNCIACAO DE SOUZA MARTINS	PAULO HENRIQUE FREIRE MARTINS JUNIOR
1978	26,161433	3087737	ANA LUCIA FIUZA ROCHA	ANA BELA FIUZA ROCHA DE CARVALHO
1979	26,298841	3061979	MARIA DE LURDES SANTANA SANTOS	MARIA CLARA SANTANA SANTOS
1980	26,327167	3116683	MURILO CANDIDO DO MONTE DAMASCENO	ANA LUIZA REIS LEAL DAMASCENO
1981	26,369067	3079215	SAMARA CLEA CARVALHO PRADO	ARTHUR PRADO DE OLIVEIRA NOVAIS
1982	26,419545	3138615	ERIKA GOMES SEIXAS GUERREIRO	ARTHUR GOMES SEIXAS MAGALHAES GUERREIRO
1983	26,484818	3069975	TAIS DA ANUNCIACAO FERREIRA	RAVI FERREIRA FIDALGO
1984	26,546277	3130240	ALANDA RIBEIRO ANDRADE CUNHA	ANA VITORIA RIBEIRO ANDRADE SANTOS CUNHA
1985	26,594273	3158922	ANDRE SAMPAIO SOUZA	BERNARDO DE OLIVEIRA SOUZA

SERVIDORES AMPLA CONCORRÊNCIA				
CLASS	FATOR	MATRICULA	SERVIDOR	DEPENDENTE
1986	26,696909	3101508	ANA PAULA MACEDO MASSARENTI	DAVI MASSARENTI OLIVEIRA
1987	26,843791	3124790	MARCELO SILVA BORGES	MARIAH DO CARMO SILVA BORGES
1988	26,890500	3061025	EDNA DE CASSIA SOUZA E SOUZA	MARIA EDUARDA SOUZA BARBOSA
1989	26,980924	3101025	JULIO DE OLIVEIRA FERREIRA JUNIOR	JULIA CASTRO SILVEIRA FERREIRA
1990	27,005750	3116622	PRISCILA ARAUJO GRISI	HEITOR ARAUJO VIRGOLINO MISSIAS
1991	27,032045	3074875	JANIRA FREITAS DA PAIXAO	ARTHUR DA PAIXAO PEREIRA
1992	27,085609	3068942	JALINE PASSOS COSTA	JADE PASSOS COSTA
1993	27,101792	3116353	CARMEM LUCIANA CARDOSO MARTINS SANTOS	SOFIA MARTINS SANTOS SILVA
1994	27,109255	3091457	JUCINEIDE LESSA DE CARVALHO	VINICIUS DE CARVALHO AQUINO
1995	27,124821	3122852	PAULO ANDRE MATOS RHEINSCMITT	PEDRO DA SILVA RHEINSCMITT
1996	27,192375	3123599	EDILEIDE DA SILVA REIS DO CARMO	RAABE DO CARMO REIS
1997	27,232555	3070115	OLGA MARIA DA PAIXAO PESSOA	MARIA EDUARDA SANTANA PESSOA
1998	27,271964	3106982	CANDIDA TAIARA DOS SANTOS MARQUES	ISIS SOLANGE PEREIRA MARQUES
1999	27,280882	3165354	ELISUR DE SOUZA SANTANA	NOAM OLIVEIRA SANTANA
2000	27,361460	3121675	ERICA PIMENTEL MOTA	LAURA CARVALHO PIMENTEL
2001	27,361530	3121625	DEBORA MAGALI VIEIRA CERQUEIRA	LAURA VIEIRA CERQUEIRA
2002	27,437918	3057628	ADRIANA DOS SANTOS CERQUEIRA	LUIZ ARTHUR CERQUEIRA DE OLIVEIRA
2003	27,463847	3125430	LUCIANA ALMEIDA DO NASCIMENTO	BEATRIZ ALMEIDA DO NASCIMENTO
2004	27,465409	3070860	IVONETE MARIA SANTANA SANTOS	VINICIUS SANTANA COSTA
2005	27,482333	3116790	QUEILLA MILLENA LEITE PITANGA	MATHEUS HENRIQUE PITANGA DE SOUZA MARQUES
2006	27,597909	3091809	MARIANA TROCOLI NUNES GUEDES	MARIA EDUARDA TROCOLI NUNES GUEDES
2007	27,641373	3083821	PRISCILA SANTOS AMORIM	BENTO AMORIM PAZ
2008	27,775944	3114070	TAIANE BARBOSA FERREIRA	MICHELLE BARBARA FERREIRA SOUZA
2009	27,801818	3030630	NORMA GONZAGA DE MATOS	ANTONIO EDGARD GONZAGA SANTOS
2010	27,991705	3116046	MELISSA FABIANE BARRETO DE SOUSA	JOAO DAVI BARRETO DE SOUSA
2011	28,028171	3117069	FLAVIA FARIAS SANTOS	LUIZA FARIAS MATIAS VIANA
2012	28,144033	3056221	MARIVONE DIAS MONTEIRO	AUGUSTO FERNANDES MONTEIRO FILHO
2013	28,216612	3128366	CATIA PEREIRA SANTOS GUIMARAES PEREIRA	HANIEL SANTOS GUIMARAES PEREIRA
2014	28,244264	3091071	LEANDRO GILENO MILITAO NASCIMENTO	ALICIA PEDREIRA NASCIMENTO
2015	28,343045	3122069	RAFAELA NASCIMENTO OLIVEIRA	ROSA CATHARINA NASCIMENTO DE OLIVEIRA
2016	28,739386	3115996	REGIS GLAUCIANE SANTOS DE SOUZA	ENZO GABRIEL SOUZA SOARES
2017	28,796727	3076536	ANA MARIA MENDES DE MATTOS	CAROLINE DE MATTOS GOIS
2018	28,865291	3074806	ANA MARIA DIAS GALVAO	ANTONIO ALVES CAMPOS NETO

SERVIDORES AMPLA CONCORRÊNCIA				
CLASS	FATOR	MATRICULA	SERVIDOR	DEPENDENTE
2019	28,879855	3081594	CARINA TEIXEIRA DOS SANTOS NEVES	RICARDO TEIXEIRA DOS SANTOS NEVES
2020	28,897455	3080600	MARIANA MOREIRA PEREIRA DIAS	LUCAS PEREIRA DIAS
2021	29,092609	3071973	LUCIANA BISPO BRASILEIRO LIMA	GUILHERME BISPO BRASILEIRO TORRES
2022	29,287364	3153874	DANIELLE SANTOS SILVA MODESTO	JOAO PEDRO SILVA MODESTO
2023	29,404046	3120860	RENATA VENTURA BATISTA	RAFAEL VENTURA FONTES
2024	29,474045	3072121	SIMONE ALBUQUERQUE DE BRITO	GUILHERME MATHEUS DE B GALVAO
2025	29,487573	3068540	CARLA ANDREA DOS SANTOS SANTIAGO	YASSER ALI MEMON
2026	29,993318	3121929	GISELE HOHLENWERGER DOS ANJOS	MARCOS ALEXANDRE HOHLENWERGER DOS ANJOS
2027	30,413291	3062397	FRANCISCO ANTONIO JULIO DE CARVALHO	RAFAELA FERREIRA DE CARVALHO
2028	30,521183	3122881	LIZIANE DA SILVA AZEVEDO	LUCCA AZEVEDO DE SOUZA
2029	30,674264	3126607	DEISE BRANDAO BORGES DOS ANJOS	GEOVANA BRANDAO BORGES DOS ANJOS
2030	30,751167	3123650	ERICA SANTANA D AGOSTINO	GABRIEL SANTANA D AGOSTINO BISPO
2031	30,913286	3122964	CARINA SOUZA RODRIGUES	NINA RODRIGUES DE CARVALHO
2032	30,994282	3115616	TAMARA DE CARVALHO NOGUEIRA	MALU DE CARVALHO NOGUEIRA QUADROS
2033	31,288301	3122810	CARLA MARQUES DE SOUZA	PAOLA DANTAS MARQUES DE SOUZA
2034	31,356457	3120736	JESICA TATIANA PONCE	BETINA PONCE GUEDES
2035	31,423082	3132082	DANNUBIA SANT ANA BARBOSA VELAME	JOAO GABRIEL BARBOSA VELAME
2036	31,438400	3055162	MARCELO MARIO SANTOS MEDRADO	JULIA ANTONIA MACHADO MEDRADO
2037	31,532498	3123648	FERNANDA MARIA DE LIMA BARROS AGUIAR	GUSTAVO BARROS GUIMARAES DE AGUIAR
2038	31,576882	3115474	SHEILA AZEVEDO SILVA MATIAS	HEITOR AZEVEDO SILVA MATIAS
2039	31,604720	3120759	DANIEL FERREIRA SILVA	MATHEUS LEITE FERREIRA SILVA
2040	31,618309	3165678	JULIANA MELO SANTIAGO	GABRIEL MELO SANTIAGO ARAUJO
2041	31,771574	3123501	SIRLAINE PEREIRA NASCIMENTO DOS SANTOS	SOPHIA PEREIRA NASCIMENTO DOS SANTOS
2042	31,822733	3083006	ADRIANA PENA GODOY	ARTHUR GODOY DE ARAUJO BORGES
2043	31,827491	3081332	TATIANE PEREIRA DOS SANTOS	KATARINA SANTOS PARISH
2044	31,849942	3140614	CAMILA MARIA RIBEIRO SILVA	GABRIELA RIBEIRO SILVA
2045	31,931932	3114769	ELISSANDRO TRINDADE DE SANTANA	CATARINA NASCIMENTO TRINDADE
2046	32,018090	3125499	JOILMA LUCIA SOUZA DE JESUS	MARIANA LUCIA DE JESUS SOUSA
2047	32,237833	3055446	SILVANIA KATIA SIMOES SILVA	EMILY SIMOES DE ALMEIDA
2048	32,403971	3118565	NAIARA QUEIROZ DOS HUMILDES OLIVEIRA	LIS KIMI DOS HUMILDES MOCHIDA
2049	32,424529	3154517	ELAINE PATRICIA LOPES LEAL	GIOVANNA LOPES LEAL
2050	32,808164	3117281	VALERIA OLIVEIRA BORGES RAMOS	GABRIEL BORGES RAMOS

SERVIDORES AMPLA CONCORRÊNCIA				
CLASS	FATOR	MATRICULA	SERVIDOR	DEPENDENTE
2051	32,932036	3079926	GABRIELA SOARES MORAIS	MARIANA MORAIS TEIXEIRA DE FREITAS
2052	33,167390	3122621	DALILA MELO SOUZA	MAISA MELO SOBRAL
2053	33,215591	3116988	LIVIA MENDES PAIVA	LUIZA MENDES PAIVA
2054	33,729170	3125096	AUGUSTO CESAR DE OLIVEIRA PEREIRA	LUANA CARDOSO PEREIRA
2055	33,787227	3111885	ROBERTA TEIXEIRA DE SANTANA	JOAO MIGUEL TEIXEIRA BATISTA
2056	34,156333	3075580	GECILDA MARIA BARROS DE AMORIM	THAIS BARROS DE AMORIM
2057	34,682472	3125098	PALOMA DANTAS SILVA GONCALVES	SOFIA DANTAS LEAL GONCALVES
2058	34,987816	3138631	GABRIELA ALMEIDA DE BRITO	ALICE DE BRITO PETERSEN
2059	35,104295	3130547	CAROLINA CARDOSO MARTINS SANTOS	ANA LIS MARTINS CAVALCANTE
2060	35,280293	3138632	CREMILDA RODRIGUES BARRETO	LAURA BARRETO PEREIRA
2061	35,462741	3125758	MARIANA SOLEDADE BARREIRO	DANIEL SOLEDADE ANTONIO DE BRITTO
2062	35,471896	3125435	MORGANA NERY HORA CARVALHO	CASSIANO NERY HORA CARVALHO
2063	35,645369	3133619	DEBORA KIRZNER NOGUEIRA SCHNITKER	ISABELA KIRZNER NOGUEIRA DA COSTA SCHNITKER
2064	35,645369	3133772	EDGAR JOAO DOS SANTOS NETO	SAMUEL DOS SANTOS BRAGA
2065	35,757085	3117257	CAMILA CASTELO BRANCO VERAS PINHEIRO	BELLA VERAS PINHEIRO
2066	36,024000	3086266	ALINE SEIXAS UZEL AROUCA	LIZ UZEL AROUCA
2067	36,091125	3118391	INGRID JAMILLE TEIXEIRA DE CARVALHO NASCIMENTO	MARIA LUIZA CARVALHO NASCIMENTO
2068	36,122499	3126633	HELENA CRISTINA ALVES VIEIRA LIMA	ANA JULIA VIEIRA LIMA TOSTA
2069	36,136647	3125151	DANIELA ALMEIDA DA SILVA	ALICE ALMEIDA DA SILVA
2070	36,227892	3125088	MILENA ASSUNCAO COSTA ALMEIDA	DAVI ASSUNCAO COSTA MURITIBA
2071	36,247005	3134018	ERICO FABIANO BARBOSA DE SA	MARIA VITORIA LEITE DE SA
2072	36,450273	3079621	FERNANDA RACHEL TOBIAS LIBERAL FERREIRA	LETICIA TOBIAS FERREIRA
2073	36,490271	3133737	CRISTIANE BASTOS SANTOS	CAMILLA BASTOS SILVA
2074	36,597575	3117078	ANA PATRICIA LISBOA TEIXEIRA RAMOS	JULIA TEIXEIRA RAMOS
2075	36,631474	3125316	VALDINEI BARBOSA DOS SANTOS	SOFIA PAES SANTOS
2076	36,966655	3135945	GABRIELLE TELES DE SOUZA	MARIA EDUARDA TELES MOTA DA SILVA
2077	37,127786	3133165	ILKA MAGALHAES SILVA CARNEIRO	ISABELA MAGALHAES RIBEIRO
2078	37,132323	3164272	PAULO RICARDO SILVA CERQUEIRA	ENZO NASCIMENTO CERQUEIRA
2079	37,246790	3118632	LIDIANE CARNEIRO CERQUEIRA BORGES	MIGUEL CERQUEIRA BORGES
2080	37,333500	3075159	CLAUDIO DE MATOS BRITO	GUILHERME CHAVES BRITO
2081	38,324100	3120852	MARCIO COUTO MOREIRA	MIGUEL DO CARMO BATISTA COUTO
2082	39,633230	3120831	CAMILA CARVALHO SANTOS	MARIA FLOR CARVALHO SANTOS
2083	40,227682	3056335	CONSUELO ALMEIDA MATOS	JOAO PAULO ALMEIDA MATOS
2084	40,643891	3073426	SANDRA REGINA NASCIMENTO SILVA	ANA FLOR NASCIMENTO DE JESUS

SERVIDORES AMPLA CONCORRÊNCIA				
CLASS	FATOR	MATRICULA	SERVIDOR	DEPENDENTE
2085	41,243700	3054964	CRISTIANO RAMOS ALVES	ARTHUR SOUZA ALVES
2086	43,759227	3116990	CAMILA PORTO PESSOA	MARIA CLARA PORTO GOMES
2087	47,055436	3070370	ISABELA TEIXEIRA ANDRADE	HENRIQUE TEIXEIRA ANDRADE DA ROSA
2088	47,201269	3125320	MARIA MANUELA AMARIJO SERRAO MELO	LUMA AMARIJO SERRAO MEIRA
2089	49,193200	3157338	CARLOS EDUARDO MENEZES NUNES	ARTHUR ALMEIDA NUNES
2090	55,934364	3079359	CARLA PARADELLA DE OLIVEIRA	ALICE PARADELLA SOUZA
2091	57,550568	3070597	GEORGIA TEIXEIRA JEZLER CAMPELLO	BEATRIZ JEZLER CAMPELLO MORIS
2092	58,550388	3133621	LARISSA SANTOS LEMOS ALVES	THEO LEMOS ALVES
2093	58,618858	3117066	CLEMILSON NASCIMENTO ARAUJO SOUSA	LETICIA ARAUJO NASCIMENTO SOUSA
2094	58,749833	3094708	FABRICIO BISSET SILVA DE BRITO	ISABELA BISSET ITAPARICA DE BRITO
2095	63,587400	3086235	MARCELO TADEU FREITAS DE AZEVEDO	SARAH SEIXAS AZEVEDO
2096	66,084573	3054765	LUCIANO MENEZES DE CASTRO	MIGUEL NASCIMENTO DE CASTRO
2097	70,705889	3152875	ROBERTO LINHARES RODRIGUES	ISABELA LINHARES RODRIGUES
2098	82,872818	3112901	CELIA MARIA BASTOS DE ALMEIDA	VITOR BASTOS RODRIGUES
2099	98,986977	3143482	SAULO OLIVEIRA PASTOR	VICENTE DE MENDONCA PASTOR

ANEXO II - LISTA CLASSIFICATÓRIA PARA O ORÇAMENTO RESERVADO

SERVIDORES ORÇAMENTO RESERVADO - EDUCAÇÃO ESPECIAL				
CLASS	FATOR	MATRICULA	SERVIDOR	CANDIDATO
1	4,956229	3104055	MARIA JOSE PEIXOTO DOS SANTOS	GISELE MARIA PEIXOTO DOS SANTOS
2	5,367327	3096144	PERIVALDO COUTO DE ALMEIDA	ARTHUR ALMEIDA DE JESUS
3	5,402100	3095525	LILIA PINHEIRO FETTER	BERNARDO BENTO PINHEIRO FETTER
4	5,429836	3096574	MARCIO DA SILVA NASCIMENTO	FILIFE ALVES AMARAL NASCIMENTO
5	5,556633	3110766	CARMEN LUCIA COSTA WEBER	MANOEL SOARES DA COSTA NETO
6	5,571634	3103714	ANDREIA ALEXANDRINO MACEDO	LETICIA ALEXANDRINO MACEDO SILVA
7	5,575758	3098187	CLODOALDO FERNANDES DOS SANTOS	MARIA EDUARDA PEREIRA FERNANDES
8	5,589245	3098768	LUCIMARIO SANTOS DE OLIVEIRA	LINCOLN MARLEY SANTOS DE OLIVEIRA
9	5,734976	3103761	LEILA REGINA SILVA SANTOS	LEANDRO GUILHERME SILVA SANTOS
10	5,769466	3109030	JESSE DOS SANTOS NUNES	DAVI AMERICO COSTA MARCELINO NUNES
11	5,841270	3104441	ELIANA DA SILVA ALVES	BERNARDO ALVES DE OLIVEIRA
12	5,858460	3105043	ADRIANA DOS SANTOS PIRES	ANDREZA DONNANA PIRES DESIDERIO
13	6,019591	3110026	CLEITON MESQUITA QUINTELA	MATHIAS DOS SANTOS QUINTELA
14	6,070909	3165811	MATHEUS CARDOSO DE MATTOS	MIGUEL MESQUITA DE OLIVEIRA DE MATTOS
15	6,073080	3105539	ANAITA NASCIMENTO NOBRE	RYAN NOBRE SODRE
16	7,585673	3102021	ADALBERTO TELES DE MENEZES NETO	SOPHIA REIS DE MENEZES

SERVIDORES ORÇAMENTO RESERVADO - EDUCAÇÃO ESPECIAL				
CLASS	FATOR	MATRICULA	SERVIDOR	CANDIDATO
17	7,735326	3102388	JOSE NILTON DA SILVA SANTOS	MIGUEL BRASIL DE SANTANA SANTOS
18	7,799649	3100626	VALTER REIS DA SILVA	ESTHER YANNI ORRICO LEAL DA SILVA
19	8,452155	3122649	TATIANA MOTA BATISTA	LUCAS BATISTA FRANCA
20	8,592182	3092908	CRISTINA BISPO DE SOUZA	SOPHIA SOUZA E SILVA
21	8,623888	3126761	ANDREIA LIMA SANTANA BARBOSA	LUCAS FRANCISCO SANTANA BARBOSA
22	8,833233	3091544	JOSILANDE NASCIMENTO DOS SANTOS	CLEBER DOS SANTOS FERREIRA JUNIOR
23	8,950149	3105594	ANDRE ROBERTO CERQUEIRA LIMA	ANTONIO ROBERTO BARBOSA SILVA
24	8,966850	3105865	ADALBERTO SILVA DA MOTA	HELOISA CANTUARIA BORGES DA MOTA
25	9,006989	3101578	JACKSON SALES DE JESUS	NYCOLLAS FIAIS SOUZA DE JESUS
26	9,045100	3091523	DANIELA LIMA SILVA DIAS	DOUGLAS SILVA DIAS
27	9,117464	3098070	DAGMAR GENIPAPEIRO SANTIAGO	CATARINA SANTIAGO LINS
28	9,289215	3123687	ESTER DE LIMA ESTRELA SILVA	LARA GABRIELE ESTRELA SILVA
29	9,333655	3053969	GILDA CRISTINA LIMA DE PAULO	RAFAEL LIMA ALVES
30	9,573153	3153249	MARIANA DA HORA MELO	JOAO DANIEL DA HORA CARVALHO MELO
31	9,866000	3100595	DANIEL CONCEICAO SALES	MATHEUS LIMA SALES
32	10,035477	3091780	JUCIMAR DOS SANTOS DIAS	INACIO DE SANTANA DIAS
33	10,138904	3126709	VLADEMIR DOS SANTOS DE SOUZA	GUSTAVO PEREIRA DOS SANTOS
34	10,285180	3100421	ELIAS PROENCA PEREIRA	AGATHA ELISE PROENCA PEREIRA
35	10,502965	3130237	GIRLENE DE JESUS SANTANA BARBOSA	LUIZ CALEBE DE JESUS SANTANA BARBOSA
36	10,548218	3110188	JEAN CARLOS NASCIMENTO DOS SANTOS	GUILHERME OLIVEIRA LUZ DOS SANTOS
37	10,701136	3091641	FABRICIO SANT ANA SOUSA	JULIA BRAGA SANTANA SOUSA
38	10,732833	3091844	JUSCILENE BARBOSA DOS SANTOS	LUCAS BARBOSA DA CONCEICAO SANTOS
39	10,788152	3125347	ADMA SANTANA SANTOS	GABRIEL SANTANA ALMEIDA SANTOS
40	10,794556	3117064	ALDEMARIO SANTOS XAVIER	DAVI GABRIEL NERES XAVIER
41	10,834145	3091841	CELESTINO MAGALHAES FERNANDEZ	ARTHUR OLIVEIRA MAGALHAES FERNANDEZ
42	10,913500	3090719	CELESTE DA CRUZ BARBOSA	JOAO PEDRO BARBOSA PICANCO
43	10,939406	3102747	JUCIMARIA OLIVEIRA SILVA FERNANDES	ISABELA OLIVEIRA SILVA FERNANDES
44	11,048625	3102567	DILTON SANTOS GOMES JUNIOR	SCARLET FERNANDES GOMES
45	11,092031	3126638	LEIA DE JESUS OLIVEIRA	ANDREI LUCCA OLIVEIRA DE JESUS
46	11,244870	3102460	ERLON MAURICIO ROSA SANTOS	AYANA MENEZES ROSA SANTOS
47	11,540433	3088205	RIVIA LOPES LIMA	PEDRO DE SENA LOPES MOREIRA ANDRADE
48	11,639274	3133705	ROSANA MENEZES FALCAO	DAVID AUGUSTO DA SILVA NETO
49	11,751900	3139272	DARIVALDA SILVA DOS SANTOS	LIZ YEJI SILVA E COSTA PINTO
50	11,753182	3092029	DALMO DOS ANJOS FREITAS	LUCAS OBERON LIMA FREITAS
51	11,932594	3158087	JAQUELINE BORGES NUNES ASSIS	DAVI PERON NUNES ASSIS

SERVIDORES ORÇAMENTO RESERVADO - EDUCAÇÃO ESPECIAL				
CLASS	FATOR	MATRICULA	SERVIDOR	CANDIDATO
52	11,978516	3153851	MATILDE SANTOS NASCIMENTO	JOAO GABRIEL NASCIMENTO SANTOS
53	12,213224	3133632	ANDREA SANTOS DANTAS BESSA	MATHEUS ANTONIO DANTAS BESSA
54	12,273975	3100329	RONALDO DOS SANTOS MATIAS	ALICE SANTOS DA SILVA MATIAS
55	12,287234	3101659	FRANCISCO DALFORNO DOS SANTOS	JOAQUIM AZEVEDO DALFORNO
56	12,293891	3072058	FERNANDES MACHADO DOS SANTOS	LUNNA DESIRRE DE ALENCAR SIDRONIO MACHAD
57	12,441955	3090304	PRISCILA CRISTINA COSTA DA SILVA	PEDRO SILVA NERI SANTOS
58	12,451233	3079250	ELANE AMORIM SILVA SOUZA	LIAM PETERSEN AMORIM DE SOUZA
59	12,473475	3117304	VERONICA XAVIER DE SANTANA	GUILHERME XAVIER DE CASTRO
60	12,671841	3091753	VALQUIRIA FERNANDES SANTOS AGRICOLA	MARCELO FERNANDES SANTOS AGRICOLA
61	12,734585	3123686	JAMILE DOS SANTOS SOUZA RAMOS	ENZO LUCIANO SOUZA RAMOS
62	12,805275	3117354	ANA CLAUDIA PINHEIRO	GIOVANNA PINHEIRO COSTA ROCHA
63	12,869869	3101649	ANDERSON CLAYTON OLIVEIRA SANTOS	CLAYTON LEVI SOARES OLIVEIRA SANTOS
64	13,229828	3101915	ULTAMAR VICTOR SACRAMENTO GOMES	BRYAN LUCCA DE SOUSA SACRAMENTO GOMES
65	14,595164	3087858	RICARDO SOUZA SANTOS	PIETRO SANT ANA SANTOS
66	14,776686	3115732	SABRINA GARCIA CASTRO NASCIMENTO	VALENTINA GARCIA NASCIMENTO
67	14,862299	3129626	ANDREIA MARIA CARVALHO DOREA DE ALMEIDA	PEDRO DOREA DE ALMEIDA
68	15,052375	3116016	SABRINA JORDANA OLIVEIRA PIRES DE ARAGAO CORDEIRO	MARINA PIRES DE ARAGAO CORDEIRO
69	16,416909	3087230	CLAUDIA VIRGINIA DE SANTANA CAJADO	MARIANA DE SANTANA CAJADO
70	16,741515	3121910	EDNA SANTOS RODRIGUES	ANNA SOFIA CERQUEIRA RODRIGUES
71	16,784227	3094713	SHEILA SUELY RODRIGUES DOS SANTOS	VICENTE FELICIANO RODRIGUES DOS SANTOS
72	17,350273	3081713	PATRICIA MICHELE MUNIZ DA SILVA	FRANCISCO MUNIZ BASTOS DA SILVA
73	17,368125	3115462	HILMARA SILVA DOS SANTOS	ARTHUR GABRIEL DOS SANTOS CAMPOS
74	17,470200	3085257	SANDRA LEE BENVINDO RIBEIRO	SOFIA LEE BENVINDO DA SILVA
75	17,476955	3085899	LILIA FABRICIA LIBORIO DE OLIVEIRA E SILVA	ANA ELISA OLIVEIRA DA SILVA
76	17,685415	3013704	ROBERTO CARLOS REIS BOAVENTURA	ROBERTO RAMALHO BOAVENTURA
77	18,076228	3098927	IVANA SANTOS VAL PARADELA	RAYCA SANTOS VAL PARADELA
78	18,154227	3137447	SINARA MOREIRA COUTO FERREIRA	PEDRO VALONI COUTO FERREIRA
79	18,215085	3121632	VITOR CAMARAO PAIVA	HELENA SENRA SOIDAN CAMARAO PAIVA
80	19,435500	3094599	ROSIMEIRE PEIXOTO DE ARAUJO	PEDRO EMILIO PEIXOTO DE ARAUJO
81	19,473615	3121551	FERNANDA EVELYNE SILVA CARDOSO DE OLIVEIRA	HEITOR CARDOSO DE OLIVEIRA
82	19,780545	3097780	MIRALVA DOS SANTOS SILVA	JOAO PAULO DOS SANTOS TEODORO SILVA

SERVIDORES ORÇAMENTO RESERVADO - EDUCAÇÃO ESPECIAL				
CLASS	FATOR	MATRICULA	SERVIDOR	CANDIDATO
83	19,852500	3083633	ANA CLAUDIA GUEDES MIRANDA MOURA	MARIANA GUEDES CAVALCANTE MOURA
84	19,939909	3085205	ROSANA DOS SANTOS CONCEICAO	ENZO FELIPE CONCEICAO DOS SANTOS
85	20,057668	3121638	ITATYANE BISPO DE OLIVEIRA NASCIMENTO SANTOS	ARTHUR NASCIMENTO SANTOS
86	20,142191	3090708	GEINARA ALVES DE SANTANA ASSIS	GABRIEL SANTANA ASSIS
87	20,209364	3085200	JUDITH CAROLINA COSTA NOGUEIRA TRE	PAULO VICTOR C NOGUEIRA TRE DA SILVA
88	20,289873	3083642	MARIA AUXILIADORA SAMPAIO BAGGI	DAVI BAGGI CORREIA
89	20,333341	3088033	PAULO FERNANDO LIMA MALBOUISSON	PAULO HENRIQUE DE MENDONCA MALBOUISSON
90	20,509039	3163029	GEORGE HEURYSOON SILVA DUARTE	BEATRIZ SANMARTIN DUARTE
91	20,515694	3076031	CATIANE SANTOS DE SA	SERGIO DOS SANTOS TEIXEIRA JUNIOR
92	20,814682	3058308	ANA INES MATOS OLIVEIRA NOVAIS	ISABELA MATOS ANDRADE NOVAIS
93	20,884534	3115605	MARIA APARECIDA COSTA DE SOUSA TEIXEIRA	BENTO TEIXEIRA MOINHOS
94	20,964300	3118705	ALESSANDRA GRACIOSO TRANQUILLI	ARTUR TRANQUILLI BRANDAO
95	21,029841	3070624	ELIENE NUNES DOS SANTOS MELO	DANIEL NUNES DOS SANTOS MELO
96	21,060828	3118588	ADELLY ROSA ORSELLI MORAES	DANTE ORSELLI MORAES GOMES DOS ANJOS
97	21,090955	3082620	ANA CRISTINA SILVA RAMOS	MANUELA RAMOS DE OLIVEIRA
98	21,206840	3117211	MARIANA CAMPOS LIMA ALMEIDA	HEITOR ALMEIDA GENOT
99	21,320314	3133752	ANA CAROLINA MOREIRA OLIVEIRA VENTURA	GABRIEL OLIVEIRA VENTURA
100	21,380018	3072111	ANA CARLA SOUZA DA SILVA BARRETO	ANA CAROLINA SOUZA DA SILVA BARRETO
101	21,398217	3124602	ERICA VIVIANE MATOS DO VALLE	DAVI LUCAS MATOS VALLE DE LIMA
102	21,505844	3114037	EDVANDAYSE FRANCA CARDOSO	ANA FRANCA CARDOSO FRANZIN
103	21,711191	3088173	JANETE CALMON DE ARAUJO	LUCAS DE ARAUJO PINHO
104	21,919115	3129457	EMANUEL DAVID TOURINHO DE SOUZA	VALENTINA MEDRADO SOUZA
105	22,340455	3094457	SHIRLEI OLTRAMARE ROCHA	FAHEL OLTRAMARE ROCHA BARBEDO
106	22,340973	3098518	HERCILIA PEDREIRA DA SILVA	GABRIEL PEDREIRA DA SILVA
107	22,893164	3081679	DENISE RODRIGUES DANTAS	YASMIN DANTAS FERREIRA
108	23,033056	3067271	JANE DIAS COELHO	LUCAS COELHO ANSELMO
109	23,042371	3143708	EDNALVA ARAUJO MAIA	JOAO VITTOR MAIA BRANDAO
110	23,510809	3055080	ADRIANA DE ANDRADE SANT ANNA ESTRELA	THEO SANT ANNA DE ALENCAR
111	23,897585	3113587	LORENA CONCEICAO MOREIRA DE OLIVEIRA	YURI MARLEY OLIVEIRA LEAL
112	24,157214	3122617	LUCIANA AMANCIO SILVA	GUILHERME AMANCIO E SILVA
113	24,352367	3073101	ELESSANDRA CORTES REBOUCAS	REBECCA CORTES REBOUCAS FADIGAS
114	24,797209	3074692	JOSINEIDE BASTOS GOMES	DAVI BASTOS GOMES
115	24,935201	3122647	PEDRO MARCIO SENA GOMES SERGIO	LAURA OLIVEIRA SERGIO
116	24,995864	3069377	ANA CLARA SILVA BRANDAO	MARCO ANTONIO SILVA BRANDAO

SERVIDORES ORÇAMENTO RESERVADO - EDUCAÇÃO ESPECIAL				
CLASS	FATOR	MATRICULA	SERVIDOR	CANDIDATO
117	25,195691	3071865	INGRID CAMPOS DE OLIVEIRA MIRANDA	THEO LUIZ CAMPOS DE O MIRANDA
118	25,753961	3138704	CLAUDIA BEATRIZ BARRETO SANTOS	FRANCISCO SANTOS LOPES
119	26,357067	3116701	VICTOR PELETEIRO MARTINEZ	THEO PELETEIRO MARTINEZ PINTO
120	26,596591	3113589	LUCIENE LEAL ALVES GOES DOS SANTOS	JOAO GABRIEL LEAL ALVES G DOS SANTOS
121	28,708159	3115967	JULIANA FERNANDEZ CASTRO	MARINA CASTRO FARIAS JUCA
122	31,959591	3079716	ISABELLA OLIVEIRA PAIXAO DE ARAUJO	LUCAS PAIXAO DE ARAUJO
123	37,580585	3117216	LUZANE SANTANA DA ROCHA	MARIANA SANTANA SOUSA
124	38,563879	3130231	SIRLEI MOURA ARIELO	GIOVANA MOURA ARIELO
125	40,098500	3073743	DAMARES MARTINS DA SILVA	GABRIEL ALVES MARTINS DA SILVA
126	40,641136	3072686	SUELY RESENDE RODRIGUES	CAMILA RESENDE RODRIGUES BARBOSA
127	57,550568	3059586	LUCIANA SOUZA DE JESUS TEIXEIRA	JULIANA DE JESUS MATOS TEIXEIRA
128	69,060682	3083442	ALEXANDRA ROSA SANTANA TRINDADE VARELA	PRISCILA TRINDADE VARELA
129	86,325852	3138650	MATTEUS BARRETO OLIVEIRA	CATARINA DE ALENCAR BARRETO
130	100,137989	3152823	MAURILIO FREIRE OLIVEIRA ARAUJO	TARCISIO LIMA FREIRE

ANEXO III - LISTA DE DESABILITADOS

MATRICULA	SERVIDOR	MOTIVO
3055056	AGNES ALECRIM PEREIRA	AUSÊNCIA DO DOCUMENTO DA OUTRA FILIAÇÃO, OU INDEVIDO.
3091833	ALEXSANDRA MARIA PEREIRA BARBOSA	AUSÊNCIA DO DOCUMENTO DA OUTRA FILIAÇÃO, OU INDEVIDO
3068973	ANDREA CLAUDIA DA SILVA REIS	AUSÊNCIA DO DOCUMENTO DA OUTRA FILIAÇÃO, OU INDEVIDO
3074777	ARLETE PORTO DA SILVA	AUSÊNCIA DO DOCUMENTO DO FILHO DEPENDENTE CONCORRENTE, OU INDEVIDO
3070871	BARBARA CRISTIANE ROSENDO SILVA	AUSÊNCIA DO DOCUMENTO DO FILHO DEPENDENTE CONCORRENTE, OU INDEVIDO
3098345	BETHANIA FERNANDES REZENDE MORENO	AUSÊNCIA DO DOCUMENTO DO FILHO DEPENDENTE CONCORRENTE, OU INDEVIDO
3162615	BIANCA COSTA OLIVEIRA SANTOS	AUSÊNCIA DO DOCUMENTO DA OUTRA FILIAÇÃO, OU INDEVIDO
3082642	CINTIA ENCARNACAO DOS SANTOS	AUSÊNCIA DO DOCUMENTO DA OUTRA FILIAÇÃO, OU INDEVIDO
3104288	CLIMERIO SANTOS RODRIGUES	AUSÊNCIA DO DOCUMENTO DA OUTRA FILIAÇÃO. AUSÊNCIA DO DOCUMENTO DO FILHO DEPENDENTE MAIOR DE 18 ANOS
3134560	CRISTIANE DOS SANTOS SENA	AUSÊNCIA DO DOCUMENTO DA OUTRA FILIAÇÃO, OU INDEVIDO
3055179	CRISTIANE SANTANA LEAL OLIVEIRA	AUSÊNCIA DO DOCUMENTO DA OUTRA FILIAÇÃO, OU INDEVIDO
3103722	CRISTINA ALVES DOS SANTOS	AUSÊNCIA DO DOCUMENTO DA OUTRA FILIAÇÃO, OU INDEVIDO. AUSÊNCIA DO DOCUMENTO DO FILHO DEPENDENTE CONCORRENTE
3052955	CRISTINA SANTOS DE SOUZA	AUSÊNCIA DO DOCUMENTO DA OUTRA FILIAÇÃO, OU INDEVIDO
3109048	FABIO DA SILVA CUNHA	AUSÊNCIA DO DOCUMENTO DO FILHO DEPENDENTE CONCORRENTE, OU INDEVIDO
3115539	FLAVIA FERREIRA DOS SANTOS	AUSÊNCIA DO DOCUMENTO DA OUTRA FILIAÇÃO, OU INDEVIDO
3129820	GLAUCEA SANTANA DOS SANTOS	AUSÊNCIA DO DOCUMENTO DA OUTRA FILIAÇÃO, OU INDEVIDO
3104385	JEAN FABRICIO BRITO CERQUEIRA NERI	AUSÊNCIA DO DOCUMENTO DA OUTRA FILIAÇÃO, OU INDEVIDO
3121627	JOICE RIBEIRO REIS SANTOS	AUSÊNCIA DO DOCUMENTO DA OUTRA FILIAÇÃO, OU INDEVIDO
3027369	JOSE DA CONCEICAO BATISTA DOS REIS	AUSÊNCIA DO DOCUMENTO DO FILHO DEPENDENTE CONCORRENTE, OU INDEVIDO; AUSÊNCIA DO DOCUMENTO DA OUTRA FILIAÇÃO

MATRICULA	SERVIDOR	MOTIVO
3106587	JOSE DA SILVA ESTRELA	AUSÊNCIA DO DOCUMENTO DO FILHO DEPENDENTE CONCORRENTE, OU INDEVIDO; AUSÊNCIA DO DOCUMENTO DA OUTRA FILIAÇÃO
3162387	JOSEANE PAIM BARROS HARTWICK	AUSÊNCIA DO DOCUMENTO DA OUTRA FILIAÇÃO, OU INDEVIDO
3118395	LEONARDO LORDELO SAMPAIO	AUSÊNCIA DO DOCUMENTO DA OUTRA FILIAÇÃO, OU INDEVIDO
3113476	LINO FERREIRA DA CUNHA NETO	AUSÊNCIA DO DOCUMENTO DA OUTRA FILIAÇÃO, OU INDEVIDO
3088219	LOURIZETE SANTOS NEVES DE BRITO	AUSÊNCIA DO DOCUMENTO DA OUTRA FILIAÇÃO, OU INDEVIDO, AUSÊNCIA DO DOCUMENTO DO FILHO DEPENDENTE CONCORRENTE
3116093	MANUELA CASSIA DA SILVEIRA GOMES	AUSÊNCIA DO DOCUMENTO DA OUTRA FILIAÇÃO, OU INDEVIDO
3079008	MARCIA MIRANDA BARRETO	AUSÊNCIA DO DOCUMENTO DO FILHO DEPENDENTE CONCORRENTE, OU INDEVIDO
3105585	MARCOS VINICIUS BOMFIM	AUSÊNCIA DO DOCUMENTO DA OUTRA FILIAÇÃO, OU INDEVIDO
3072053	MARIA CRISTINA BRITES FONSECA SANTOS	AUSÊNCIA DO DOCUMENTO DA OUTRA FILIAÇÃO, OU INDEVIDO
3090893	MARIA SILVANA MEDEIROS DOS SANTOS DE GOIS	AUSÊNCIA DO DOCUMENTO DO FILHO DEPENDENTE CONCORRENTE, OU INDEVIDO
3118672	MAYSA NASCIMENTO CORREIA	AUSÊNCIA DO DOCUMENTO DO FILHO DEPENDENTE CONCORRENTE, OU INDEVIDO
3090767	MOACIR JESUS DE OLIVEIRA	AUSÊNCIA DO DOCUMENTO DA OUTRA FILIAÇÃO, OU INDEVIDO
3096503	MOISES SILVA DE JESUS	AUSÊNCIA DO DOCUMENTO DA OUTRA FILIAÇÃO, OU INDEVIDO
3129482	MONICA CRISTINA DA FONSECA	AUSÊNCIA DO DOCUMENTO DA OUTRA FILIAÇÃO, OU INDEVIDO
3091433	NIVANA PEDRO BOMFIM SANTOS	AUSÊNCIA DO DOCUMENTO DA OUTRA FILIAÇÃO, OU INDEVIDO
3122864	PATRICIA ALEXANDRA REMY	AUSÊNCIA DO DOCUMENTO DO FILHO DEPENDENTE CONCORRENTE, OU INDEVIDO. AUSÊNCIA DO DOCUMENTO DA OUTRA FILIAÇÃO
3085934	PATRICIA BARRETO SANTOS	AUSÊNCIA DO DOCUMENTO DA OUTRA FILIAÇÃO, OU INDEVIDO
3068834	PATRICIA ROCHA RODRIGUES	AUSÊNCIA DO DOCUMENTO DA OUTRA FILIAÇÃO, OU INDEVIDO
3115442	PAULA DE AZEVEDO MARQUES	AUSÊNCIA DO DOCUMENTO DA OUTRA FILIAÇÃO, OU INDEVIDO
3085236	PLENILZA FERREIRA LIMA	AUSÊNCIA DO DOCUMENTO DA OUTRA FILIAÇÃO, OU INDEVIDO
3123632	PRISCILLA SANTOS COSTA	AUSÊNCIA DO DOCUMENTO DA OUTRA FILIAÇÃO, OU INDEVIDO AUSÊNCIA DO DOCUMENTO DO FILHO DEPENDENTE CONCORRENTE
3109813	RAIMUNDO JOSE FERREIRA DE SOUZA	AUSÊNCIA DO DOCUMENTO DA OUTRA FILIAÇÃO, OU INDEVIDO
3071907	ROSANA MARIA ELOY DE MATTOS FERREIRA	AUSÊNCIA DO DOCUMENTO DA OUTRA FILIAÇÃO, OU INDEVIDO
3097718	ROZANIA CAMACAM DE CARVALHO	AUSÊNCIA DO DOCUMENTO DA OUTRA FILIAÇÃO, OU INDEVIDO
3091435	SELMA DA MATTA SANTOS	AUSÊNCIA DO DOCUMENTO DA OUTRA FILIAÇÃO, OU INDEVIDO
3129628	TATIANA FARIAS DE JESUS	AUSÊNCIA DO DOCUMENTO DA OUTRA FILIAÇÃO, OU INDEVIDO
3027892	UILSON SOUSA SANTOS	AUSÊNCIA DO DOCUMENTO DA OUTRA FILIAÇÃO, OU INDEVIDO
3102191	VAGNER DOS SANTOS ALVES	AUSÊNCIA DO DOCUMENTO DO FILHO DEPENDENTE CONCORRENTE, OU INDEVIDO
3125268	WALLACE DE VASCONCELOS FERREIRA	AUSÊNCIA DO DOCUMENTO DA OUTRA FILIAÇÃO, OU INDEVIDO
3068876	WASHINGTON LUIS RAMOS DE OLIVEIRA	AUSÊNCIA DO DOCUMENTO DA OUTRA FILIAÇÃO, OU INDEVIDO

EDITAL DE CONVOCAÇÃO PARA CADASTRO DE INFORMAÇÕES RELACIONADAS A MATRÍCULA DO DEPENDENTE NA INSTITUIÇÃO DE ENSINO

PROGRAMA DE BOLSA ESTUDO PMS 2023 - 2ª FASE

A Secretaria Municipal de Gestão - SEMGE, por meio da Diretoria de Gestão de Pessoas - DGP, tendo em vista o Edital de Concessão de Bolsa de Estudo, publicado no DOM nº 8.403 de 02 a 03 de novembro de 2022 e o Decreto Municipal nº 34.791, publicado no DOM nº 8.155 de 19 de novembro de 2021, CONVOCA os servidores abaixo relacionados a realizar cadastro de informações relacionadas a matrícula do dependente na Instituição de Ensino - 2ª fase do Processo Seletivo, conforme abaixo:

1. O cadastro será realizado, exclusivamente via internet, das 08h00min do dia 04 de janeiro até as 17h00min de 16 de janeiro de 2023.

1.1. Finalizado o prazo destinado ao cadastro, não serão permitidas em nenhuma hipótese alterações.

2. O cadastro é destinado aos servidores HABILITADOS constantes no Anexo I deste Edital.

2.1. Servidores Habilitados são aqueles que atenderam às exigências previstas no Edital de Concessão de Bolsa de Estudo/ano letivo 2023 e no Decreto Municipal nº 34.791/2021 para efeito de inscrição de dependente.

3. Para o cadastro, exclusivamente via internet, o servidor/empregado público deverá acessar ao endereço eletrônico www.gestaopublica.salvador.ba.gov.br na área destinada ao Programa Bolsa Estudo.

3.1. O acesso ao endereço eletrônico deverá ocorrer, preferencialmente, em ambiente Google Chrome ou Firefox.

3.2. O cadastro via Internet é de inteira responsabilidade do servidor/empregado público e deve ser feita com antecedência, evitando-se o possível congestionamento de comunicação nos últimos dias de inscrição, no site do sistema.

3.3. A Prefeitura Municipal do Salvador não se responsabiliza por solicitações de cadastro via Internet não recebidas por motivo de ordem técnica dos computadores, falha de comunicação, congestionamento de linhas de comunicação, falta de energia elétrica, bem como outros fatores que impossibilitem a transferência de dados.

3.4. Para iniciar o cadastro, o servidor/empregado público deverá realizar o login no Portal de Serviços dos Servidor Municipal, utilizando o número do CPF ou matrícula e a senha de acesso, utilizados para acesso ao contracheque online.

4. o servidor deverá seguir a sequência do sistema de inscrição para o envio de documentos (upload).

4.1. Os documentos que deverão ser anexados por meio do sistema de envio de documentos (upload), deverão estar no formato PDF, JPG ou PNG em tamanho igual ou inferior a 5 MB (megabyte).

4.2. Não será permitido o upload de vários arquivos para um mesmo campo, devendo o servidor, quando necessário, organizar os documentos em um único arquivo.

5. O requerente deverá enviar, por meio digital, o Atestado de matrícula do aluno, candidato à Bolsa de Estudo, emitido por estabelecimento de ensino credenciado, conforme modelo constante no Anexo I do Edital de Concessão de Bolsa de Estudo, publicado no DOM nº 8.403 de 02 a 03 de novembro de 2022, indicando:

I - Da Escola:

- razão social e CNPJ;
- nome fantasia;
- endereço.

II - Do aluno candidato:

- nome e filiação;
- nível (educação infantil/fundamental I - II/médio), turma (série/ano), turno (matutino/vespertino);
- condição de Não Repetente para o ano letivo em curso;
- valor da anuidade a ser consignado (com o desconto não inferior a 12%) dividido em 11 (onze) parcelas

6. É permitido ao servidor/empregado público com dependente repetente, a inscrição no programa nas hipóteses estabelecidas no Edital de Concessão de Bolsa de Estudo, publicado no DOM nº 8.403 de 02 a 03 de novembro de 2022.

7. É de inteira responsabilidade do servidor/empregado público, a decisão referente à escolha da Instituição de Ensino que irá matricular o seu dependente e a certificação de que matrícula ocorrerá em Instituição credenciada para o Ano Letivo de 2023.

8. A lista com as Instituições de Ensino Credenciadas consta no Anexo II deste Edital.

9. Finalizado o cadastro, o requerente deverá gerar o comprovante da segunda fase e imprimi-lo.

10. O servidor/empregado público que, convocado, deixar de acudir ao chamamento ou deixar de observar as condições estabelecidas no ato convocatório e no Edital de Concessão de Bolsa de Estudo, publicado no DOM nº 8.403 de 02 a 03 de novembro de 2022, será eliminado do processo de seleção.

GABINETE DA DIRETORIA DE GESTÃO DE PESSOAS, em 02 de janeiro de 2023.

CRISTIAN CARDOSO DE SOUZA
Diretor Geral de Gestão de Pessoas, em exercício

ANEXO I - CONVOCAÇÃO DE HABILITADOS

SERVIDORES AMPLA CONCORRÊNCIA				
CLASS	FATOR	MATRICULA	SERVIDOR	DEPENDENTE
1	3,156227	3096394	AILTON SILVA	ANNE LOUISE LOPES DA SILVA E SILVA



SERVIDORES AMPLA CONCORRÊNCIA				
CLASS	FATOR	MATRICULA	SERVIDOR	DEPENDENTE
2	3,524291	3096198	RENATA DE JESUS SOARES	PHELIPE DE JESUS SOARES
3	3,550236	3095983	UELLEN DE JESUS DA SILVA	JOAO GABRIEL TEIXEIRA CRUZ SILVA
4	3,641255	3096500	ALDALICE NUNES DO SACRAMENTO ALMEIDA	LICIANE NUNES DO SACRAMENTO ALMEIDA
5	3,647273	3096382	MOISES DE JESUS BRITO	NATANAEL FIUZA BRITO NETO
6	3,653036	3096871	ELISANGELA OLIVEIRA DA SILVA SENA	BEATRIZ OLIVEIRA FREIRE SENA
7	3,976846	3102976	JOVENILDO DE ARAUJO PEREIRA	SAMUEL GOES PEREIRA
8	4,023683	3104225	RICARDO ALEXANDRE DO ESPIRITO SANTO DOS SANTOS	KAMILE CRISTINA FERREIRA DOS SANTOS
9	4,026545	3096625	VANIA ALMEIDA MEIRELES DOS SANTOS	DAVI LUCCA ALMEIDA MEIRELES DOS SANTOS
10	4,066609	3105582	BIANCA DIAS VAL REIS	ANTONIO INACIO DOS REIS NETO
11	4,100480	3103620	JONATAS DE JESUS SOARES	BEATRIZ BARROSO DOS SANTOS SOARES
12	4,177615	3104974	CARLA CHIRLENE DOS ANJOS COSTA RIBEIRO	LIV DOS ANJOS COSTA RIBEIRO
13	4,182864	3105512	ANGELO MONCORVO DE SOUZA	ANGELO MONCORVO DE SOUZA JUNIOR
14	4,284022	3104378	JETIQUENS LUIS BARBOSA DE OLIVEIRA	BRUNO SILVA DE OLIVEIRA
15	4,289438	3109067	POLIANA COSTA SANTANA DOS SANTOS	LUMA SANTANA DOS SANTOS
16	4,303718	3106623	JERUSA DE OLIVEIRA COSTA	FELIPE DE OLIVEIRA COSTA
17	4,324432	3096492	ELIZA ALMEIDA SANTOS DOS SANTOS	DALTON SAMMY SANTOS DIAS
18	4,334852	3105622	ITAMARA DE SANTANA DE ALMEIDA	DAVI LUCAS SANTANA DE ALMEIDA
19	4,402084	3103212	ANDERSON SOARES SANCHES	ALICIA BOMFIM SANCHES
20	4,405795	3096239	SIDNEI BARBOSA DA SILVA	YAN SALATHYEL DE S TRINDADE DA SILVA
21	4,419341	3096174	JAILDE PEREIRA SOARES DA SILVA	NELSON DA SILVA NETO
22	4,425205	3095655	JOSEVAL DOS SANTOS	LORENZO DOS SANTOS
23	4,425205	3096290	TANIA TEODORO SILVA DE JESUS	DANIEL TEODORO SILVA DE JESUS
24	4,428776	3103695	MONICA LIMA ALVES DE JESUS	MICAELE LIMA ALVES DE JESUS
25	4,432750	3096116	DULCINEA PEREIRA NASCIMENTO	JULIA NASCIMENTO CHAGAS RIBEIRO
26	4,433818	3094174	JOSE RICARDO SANTOS SOUSA	MARIA JULIA RODRIGUES SOUSA
27	4,437295	3096862	RUTE DOS SANTOS CONCEICAO	RODRIGO DOS SANTOS CONCEICAO
28	4,439545	3096918	ROBSON OLIVEIRA DOS SANTOS	PEROLA VITORIA MIRANDA DOS SANTOS
29	4,467409	3096868	RICARDO LUIZ CARVALHO DE OLIVEIRA	JONAS SANTANA DE OLIVEIRA
30	4,470773	3096122	VALDIMEIRE CHAGAS DE CARVALHO	JENNIFER CARVALHO NUNES SANTOS
31	4,479568	3096497	REJANE SOUZA DE ARAUJO	LUISA DE ARAUJO MONTEIRO
32	4,486409	3096706	PATRICIA SALES DA SILVA SANTOS	MARIA EDUARDA SALES DA SILVA SANTOS
33	4,498636	3096656	JANICE ARRUDA NASCIMENTO	IZABELLA ARRUDA NASCIMENTO
34	4,503341	3095550	ALMIRALICE SANTOS VINHATICO	MANUELLA SANTOS VINHATICO
35	4,534068	3096438	EDVAN ALVES SANTOS	ENZO MESSIAS ARAUJO ALVES

SERVIDORES AMPLA CONCORRÊNCIA				
CLASS	FATOR	MATRICULA	SERVIDOR	DEPENDENTE
36	4,538727	3096734	RITA DE CASSIA ARAUJO MOREIRA	BRUNA DE CASSIA ARAUJO MOREIRA
37	4,540886	3096933	ERIC FREITAS FRANCA	VALENTINA DE SOUZA FREITAS
38	4,543250	3096512	LIDIANA REIS SILVA DO NASCIMENTO	LUANA BEATRIZ SILVA DO NASCIMENTO
39	4,546023	3096271	VANUSA LIMA BARBOSA	SAMUEL VINICIUS BARBOSA DOS SANTOS
40	4,547136	3096885	SUELI CERQUEIRA PEREIRA DOS SANTOS	ANTONIO PEREIRA DOS SANTOS NETO
41	4,547523	3095511	JACIARA AGUIAR DE CARVALHO	GIOVANE AGUIAR DE CARVALHO
42	4,550455	3094192	NICELIA VALES TEIXEIRA	JOAO VINICIUS VALES TEIXEIRA
43	4,551568	3096538	SILVANA NUNES MENEZES CONCEICAO	KAIO MENEZES ADORNO
44	4,551568	3096832	ERIVELTON OLIVEIRA DOS SANTOS	ELTON ASSIS OLIVEIRA DOS SANTOS
45	4,561295	3095612	JOELMA PEREIRA DE ARAUJO JESUS	ISAAC ARAUJO DE JESUS
46	4,564409	3095986	MARISE DOS SANTOS SANTANA	THAISE DOS SANTOS SANTANA
47	4,565159	3095547	ROSANA CLEIDE SILVA DOS SANTOS	LEON ABDIEL SILVA DOS SANTOS
48	4,566023	3096846	ANA CLAUDIA MELO GALO	ALANA LIANE MELO GALO
49	4,577000	3096309	CLEIDE CONCEICAO BELLON NASCIMENTO SANTOS	PAOLA BELLON NASCIMENTO DOS SANTOS
50	4,580364	3096037	ITAMASIO SOARES DE OLIVEIRA	LUCCA LEONARDO SANTOS DE OLIVEIRA
51	4,640136	3095488	DENISE DOS SANTOS E SANTOS	DANIELLE DOS SANTOS NASCIMENTO
52	4,656545	3095487	DIORLANDIA MORAES CARNEIRO	SOPHIA MORAES DE JESUS
53	4,672459	3054036	SHIRLEI FREITAS NASCIMENTO	GUSTAVO FREITAS NASCIMENTO SOUZA
54	4,690717	3103357	ISRAEL REIS DOS SANTOS	DAVI DIAS REIS
55	4,690717	3103079	VLADIMIR SOUZA DE CARVALHO	MARIA JULIA TAVARES DE CARVALHO
56	4,711315	3103423	ADILENE BRITO ROCHA MOTA	ANALUZ BRITO ROCHA MOTA
57	4,735682	3096520	MOISES CARVALHO SANTOS	ANNA GABRIELA CARVALHO DE BRITTO SANTOS
58	4,743545	3095607	JEANE BISPO DE JESUS BARBOSA	ENZO EMMANUEL BISPO DE CASTRO BARBOSA
59	4,744282	3096545	MICHELINE SANTOS PEREIRA	JOSE RAFAEL PEREIRA DOS SANTOS
60	4,751324	3109010	JOSEANE DE SOUZA ALVES	ANDREW DE SOUZA ALVES
61	4,757571	3104226	VANUZIA DA COSTA FERREIRA	KAYLA ALESSANDRA FERREIRA DOS SANTOS
62	4,762219	3103400	ORLANDO PEREIRA DE ALEXANDRE SOUZA	ISIS BARBOZA DE ALEXANDRE SOUZA
63	4,777640	3104046	JOVENILDA RAMOS DOS SANTOS	PEDRO HENRIQUE RAMOS FERREIRA
64	4,781154	3103055	ANA CRISTINA BORGES INVENCAO	JOAO VICTOR INVENCAO CRUZ
65	4,813340	3103468	FABIANE DOS SANTOS SILVA	KETHELYN SILVA SANTOS
66	4,813340	3103380	GILDOMARIO MOTA DOS SANTOS	MARIA EDUARDA SILVA SIMOES SANTOS
67	4,824662	3103346	ALEX SANDRO SANTOS DA HORA	LORENA CONCEICAO DA HORA
68	4,824662	3103067	SIVONEI PEREIRA SILVA	SILAS GABRIEL VIANA SILVA

SERVIDORES AMPLA CONCORRÊNCIA				
CLASS	FATOR	MATRICULA	SERVIDOR	DEPENDENTE
69	4,824662	3103264	WAGNER BARBOSA DA GAMA	AMANDA LEAL DA GAMA
70	4,850199	3103054	JANUSIA ALVES DOS SANTOS TINTINO	ELOAH EMANUELY ALVES DOS SANTOS
71	4,935938	3103763	CATIA AMORIM ALVES FERNANDES DE OLIVEIRA	DANIEL AMORIM ALVES FERNANDES DE OLIVEIRA
72	4,935938	3103827	MAURICIO COELHO DA CRUZ	LEVY FERREIRA DA CRUZ
73	4,935938	3103693	ROSINEI ROCHA DOS SANTOS DA CRUZ	MICKAEL RIAN DOS SANTOS DA CRUZ
74	4,945080	3105787	EMERSON SOUZA SANTOS	REBEKA JANAINA TRINDADE SANTOS
75	4,945080	3105754	CAROLINE DE CRISTO VIANA FRAGA	KAUA DE CRISTO VIANA FRAGA
76	4,949484	3105439	MARCIO SANTOS DOS SANTOS	MARCIO IGOR SANTANA DOS SANTOS
77	4,950655	3105567	SANDRA LISBOA BARBOSA ELESBAO	KAUA KEVIN BARBOSA ELESBAO
78	4,956229	3103967	CRISTIANO SOUZA DE SANT ANA	NICOLAS SILVA DE SANTANA
79	4,956229	3104053	EDILENE DOS SANTOS CERQUEIRA	SAMILA CERQUEIRA SOARES
80	4,956229	3105310	FABIULA CONCEICAO DE JESUS AMORIM	MIGUEL DE JESUS AMORIM
81	4,956229	3104925	IONICE FRANCISCA DOS SANTOS DE JESUS	CARLOS MIGUEL DOS SANTOS DE JESUS
82	4,956229	3106639	JANETE BRITO DOS MARTIRES	LISE EMANUELLE BRITO DOS MARTIRES SANTOS
83	4,956229	3105006	MARCELA BENVINDO SANTOS PEREIRA	ADSON DE JESUS SANTOS PEREIRA JUNIOR
84	4,956229	3104012	OTAVIO RAMOS DOS SANTOS	LUNNA SOUZA RAMOS
85	4,956229	3105282	PAULO SANTANA ALEXANDRE	PAULO HENRIQUE SILVA ALEXANDRE
86	4,956229	3104477	VIVIANE LIMA DA CRUZ	LUANNA LIMA DOS SANTOS
87	4,956229	3105222	ALEXANDRO SANTOS DE ARAUJO	ETHAN ARAUJO DE BRITTO
88	4,956229	3106689	FERNANDA DE KACIA DOS SANTOS LEITE	ANTONIO BISPO DOS SANTOS LEITE
89	4,956229	3105078	RICARDO SANTOS DIAS GOMES	ELIANA SOUZA DIAS GOMES
90	4,962682	3099624	IVIS LIMA DOS SANTOS	ALICE NASCIMENTO LIMA DOS SANTOS
91	4,963255	3104073	BEATRIZ RODRIGUES DA SILVA ELOY	JOAO RODRIGUES DA SILVA ELOY
92	4,968919	3103185	SILDEVANDRO DA SILVA SANTOS	ELIAS SAMUEL SANTOS DA SILVA
93	4,972393	3105583	MAGNOLIA DE LIMA CERQUEIRA CORREA	GABRIEL CERQUEIRA CORREA
94	5,017396	3104074	DIRENE FERREIRA DA ENCARNACAO SAMPAIO	MARIA EDUARDA DA ENCARNACAO SAMPAIO
95	5,018822	3105770	GILMARA BRANDAO SANTOS PAULINO	RAFAEL BRANDAO SANTOS PAULINO
96	5,031922	3110027	MANOELA AELO NEPOMUCENO	AMANDA AELO FARIAS
97	5,033102	3106132	JORGE BARBOSA URSULANO	JORGE LUIZ FERREIRA DA SILVA URSULANO
98	5,045091	3106167	LUCIANA MOURA GONCALVES	GUSTAVO LUCAS GONCALVES SILVA
99	5,069044	3106127	MIRTES PEREIRA BATISTA	MARIA LUIZA BATISTA BITENCOURT
100	5,069266	3103475	CLEILTON SANTANA DOS REIS	SAMUEL CONCEICAO DOS REIS
101	5,073447	3103545	CLEIDINALVA MARIA SILVA RODRIGUES	THIAGO SILVA RODRIGUES

SERVIDORES AMPLA CONCORRÊNCIA				
CLASS	FATOR	MATRICULA	SERVIDOR	DEPENDENTE
102	5,080193	3105553	GEORGE SANTOS RANGEL	ISABELA MONTEIRO RANGEL
103	5,085793	3103938	GEISIA DOS SANTOS ALVES	LAISA LUIZE ALVES DA SILVA
104	5,085793	3104016	SILVIA MARIA BISPO DOS SANTOS	ANNA KAROLINA BISPO SOUZA SANTOS
105	5,085793	3104212	VIVIANA ANDRADE DE JESUS SILVA	FERNANDA ANDRADE DOS SANTOS
106	5,086607	3105980	SIMONE LEMOS DE SOUZA MELO	RAFAEL LUCCA DE SOUZA MELO
107	5,092956	3113880	MARCIO FERREIRA DE SOUZA	LARISSA SOPHIA PELUZO CAIRO DE SOUZA
108	5,097756	3104359	ELOAH GOMES DE ARAUJO	TAINAH GOMES DE ARAUJO
109	5,097756	3104424	LUCIANO SANTANA GOMES	ANA JULIA DA PAZ GOMES
110	5,143473	3104122	ALEXSANDRA GALISA DE AMORIM DE JESUS	MERCIA AMORIM DE JESUS
111	5,146476	3104392	ADRIANA SILVA SANTOS DE JESUS	LINCOLN SANTOS ALVES DE JESUS
112	5,148869	3104481	NIVEA SILVA DOS SANTOS MATO GROSSO	JOAO PEDRO SANTOS MATO GROSSO
113	5,150564	3096105	IRACI MARIA GREGORIO DA SILVA	ELOISE SILVA OLIVEIRA
114	5,155462	3104324	VIVIANE DA COSTA FERREIRA	STEPHANIE FERREIRA SANTANA
115	5,156073	3104486	ADELTON DE JESUS DIAS	MARIA HELENA NOGUEIRA ARAUJO DIAS
116	5,158516	3107117	ROSANGELA CORREIA LIMA	JULIA CORREIA LIMA DAS VIRGENS BARBOSA
117	5,191200	3105053	CINTIA FERREIRA ALVES	BRENO FERREIRA ALVES
118	5,202298	3104367	CARLOS DA SILVA MENDES	CECILIA ALVES MENDES
119	5,209995	3109579	ALESSANDRO SANTOS SILVA JESUS	DEREK DE AZEVEDO JESUS
120	5,215331	3104445	ANA PAULA DE CARVALHO MEDRADO	SAMUEL YULIUS MEDRADO BATISTA
121	5,215868	3109321	SILVIA DE JESUS DOS SANTOS RODRIGUES	LUIZE SOPHIA SANTOS DA SILVA
122	5,218710	3105245	ROBENITA BARBOSA DE SOUZA	DAVI GUSTAVO DE SOUZA MERCEZ
123	5,221741	3110161	JOMAR AURELIO COTRIM CRUZ	FERNANDA GOMES LISBOA COTRIM CRUZ
124	5,224582	3035861	LOURIVAL FERNANDO COSTA GOMES	FERNANDO FERNANDES COSTA GOMES
125	5,226542	3109399	ALA MARCOS MATOS DOS SANTOS	ALANA SOUZA DOS SANTOS
126	5,232665	3102962	SANDRA ROSA DA SILVA	GABRIELLE YASMIN MARAVILHA DA SILVA
127	5,233193	3111508	JACIRA BARBOSA SANTOS SILVA	ANDREY SANTOS SILVA
128	5,239309	3104399	JEAN CARLOS SANTANA GUSMAO	DAVI EMANUEL DE OLIVEIRA GUSMAO
129	5,239309	3104303	ROSENILDA SOUSA RIBEIRO	ANA JULIA SOUSA RIBEIRO
130	5,250436	3095848	FREDSON OLIVEIRA SANTOS	FERNANDA DALET OLIVEIRA DOS SANTOS
131	5,254691	3096355	LUCIENE DOS SANTOS MELO	FERNANDA MELO MAGALHAES
132	5,285482	3096013	ROSILENE DE JESUS SANTOS	JEFFERSON MATHEUS DE JESUS LIMA
133	5,306918	3096200	ALEX JUSTINIANO DE OLIVEIRA	LETICIA BORGES DE OLIVEIRA
134	5,308255	3096613	ILDA CRISTINA SOARES DA SILVA	ARTHUR SOARES BARRETO
135	5,308909	3096872	LUCIO CLAUDIO DE OLIVEIRA SANTOS	MARIA ELANA DE OLIVEIRA SANTOS
136	5,310245	3096601	ADNEILDES DE JESUS SANTOS	BRYAN SANTOS CAVALCANTE



SERVIDORES AMPLA CONCORRÊNCIA				
CLASS	FATOR	MATRICULA	SERVIDOR	DEPENDENTE
137	5,310245	3096303	CARINA BARBOSA DE JESUS	RAISSA BARBOSA DA CRUZ
138	5,310245	3095800	DAVI DOS SANTOS SOUZA	ARTHUR BRENDO ALVES DOS SANTOS SOUZA
139	5,310245	3095738	ELISANGELA CABRAL DA ANUNCIACAO	MARIA LUIZA CABRAL DA ANUNCIACAO
140	5,310245	3096187	EVANGELA MARTA NOVAIS REIS SANTOS	JOAO MARCELO REIS SANTOS
141	5,310245	3095529	JIRLENE DOS SANTOS DE SOUZA BRITO	JOAO GABRIEL DOS SANTOS DE SOUZA BRITO
142	5,310245	3095925	JOSE RENATO BAHIA DA COSTA	LOUYSE DE JESUS BAHIA DA COSTA
143	5,310245	3096826	KARINA MARIA GOODE SOARES	AYLA MARY GOODE OLIVEIRA
144	5,310245	3096253	LISMAR VILAS BOAS ZOANNY	ARTHUR GABRIEL FREITAS ZOANNY
145	5,310245	3096437	MARLI SANTOS DA SILVA	MAIELLE DA SILVA BOMFIM
146	5,310245	3095801	MARLIVIA DE JESUS DA CRUZ ARAUJO	ISAQUE DE JESUS DA CRUZ ARAUJO
147	5,310245	3095853	NADIR DA SILVA SANTOS	MARIANA SANTOS RIOS
148	5,310245	3096449	PAULO CESAR DE JESUS DOS SANTOS	RUTE CATARINA CARVALHAL DOS SANTOS
149	5,310245	3096440	RENATA OLIVEIRA DOS ANJOS SANTOS	BEATRIZ VITORIA DOS ANJOS SANTOS
150	5,310245	3096334	RÓSILANE DO ESPIRITO SANTO VASCONCELOS	CAUA VINICIUS VASCONCELOS CARDOSO
151	5,310245	3096422	SIMONE LIMA DOS SANTOS REIS	LUIZ GABRIEL LIMA DOS SANTOS REIS
152	5,310245	3096238	DANIEL SANTANA DE JESUS	MARIA EDUARDA RODRIGUES SANTANA DE JESUS
153	5,310245	3096644	FRANCIELEN DAMAS CARNEIRO	MARIANE DAMAS CARNEIRO
154	5,310245	3096280	JAILMA SANTOS SOUZA	INGRID ELLEN SOUZA RODRIGUES
155	5,310245	3095756	NIVAL PEREIRA FLOQUET JUNIOR	LARRY DE SOUZA FLOQUET
156	5,310927	3096565	SUELI SANTIAGO DA SILVA	CRISTIANO SANTIAGO DA SILVA AMARAL
157	5,313942	3110718	NOEMIA CONCEICAO DA SILVA	NICOLAS CONCEICAO DA SILVA
158	5,314069	3105756	JAIRO ALVES DOS SANTOS	KAUA OLIVEIRA ALVES
159	5,315040	3104377	RODRIGO SANTIAGO DA SILVA	YAN TAFARI SAMPAIO SANTIAGO
160	5,318400	3095921	LUCINEIDE SELES DA SILVA NASCIMENTO	GUILHERME SELES MORAES DO NASCIMENTO
161	5,320582	3094082	NIVALDO COSTA SILVA DE JESUS	MARIA CICYLIA FERNANDES COSTA DE JESUS
162	5,324755	3096471	JOELMA SOUZA FIALHO SANTOS	JUAN LEONARDO FIALHO SANTOS
163	5,324755	3096768	MARIA SANTANA BRITO FERREIRA	FILIPE BRITO NASCIMENTO
164	5,324755	3096864	SHIRLEI DE SOUZA ARAUJO	ENZO GABRIEL DE SOUZA SANTOS
165	5,326091	3096905	SUZANA ALMEIDA DE CARVALHO	JUAN PABLO DE CARVALHO SOARES
166	5,326555	3095679	ANA LUCIA SALES ROCHA	ARTHUR ROCHA FALCAO
167	5,326695	3104215	AMANDA CAROLINE MEYER DE JESUS	BRUNA MEYER DE JESUS
168	5,332173	3096213	ALINE SANTOS SANTANA RIBEIRO	RAFAEL SANTOS RIBEIRO
169	5,336345	3096569	ANA PAULA GRAMOSA NASCIMENTO	BERNARDO GRAMOSA CARDOSO
170	5,337436	3096482	LUCI MONICA DOS SANTOS AZEVEDO	KAIQUE DOS SANTOS AZEVEDO
171	5,341064	3095476	HERONALDO SILVA SANTOS	SILAS HERON SOUSA SANTOS
172	5,343576	3110793	NIVIA COSTA BATISTA	LISMAR GABRIEL BATISTA SOUZA

SERVIDORES AMPLA CONCORRÊNCIA				
CLASS	FATOR	MATRICULA	SERVIDOR	DEPENDENTE
173	5,344255	3096188	ANAILDES DE JESUS FERNANDES DOS SANTOS	MARIA EDUARDA JESUS FERNANDES DOS SANTOS
174	5,346382	3095728	ORLANDO DOS SANTOS	LUIS FELIPE ARAUJO DOS SANTOS
175	5,346473	3109540	CRISTIANE SALES DOS SANTOS	PEDRO AUGUSTO DOS SANTOS SACRAMENTO
176	5,348291	3097080	DJANE CARVALHAL MENG	GABRIEL HENRIQUE CARVALHAL MENG
177	5,352346	3109126	JOELMA OLIVEIRA SENA SILVA	EYSHILA OLIVEIRA SENA ANDRADE
178	5,353745	3096859	NILVANIA DOS SANTOS COUTINHO MOTA	JOSE GABRIEL COUTINHO MOTA
179	5,357373	3096573	WILLIAMS SANTOS DA COSTA FERREIRA	MAISA GOIS FERREIRA
180	5,359104	3109525	DIOGO GUEDES DE SOUZA	ANNA YASMIN PINHEIRO GUEDES DE SOUZA
181	5,359173	3096318	EDIVAN PEREIRA DA SILVA	SARA MARIA ARAUJO SILVA
182	5,359173	3096487	MARCIA DE SANTANA DOS REIS SANTOS	KAREN DE SANTANA DOS REIS SANTOS
183	5,365882	3094134	JUNALIA DE JESUS GONZAGA	JOAO PEDRO GONZAGA BRITO
184	5,368920	3103924	IRACEMA SILVA PIRES	EMANUELLA VITORIA PIRES REIS
185	5,382327	3096094	SILVIA DANIELA ALVES RIBEIRO DOS SANTOS	ADRIELL ALVES RIBEIRO DOS SANTOS
186	5,384960	3106881	LEIDIANE DOS SANTOS GUIMARAES	PEDRO GUILHERME DOS SANTOS GUIMARAES
187	5,396400	3094170	ANELICE FERREIRA MIRANDA DOS SANTOS	LARISSA FERREIRA MIRANDA DOS SANTOS
188	5,399345	3096168	GILMARA CRUZ SANTOS CARMO	ANA LUISA CRUZ SANTOS CARMO
189	5,404009	3096230	ADONIS VASCONCELOS DOS SANTOS	ALEFE BONIFACIO VASCONCELOS DOS SANTOS
190	5,404009	3095827	ANA PAULA DOS SANTOS MORAIS	DARLAN MORAIS NASCIMENTO
191	5,410555	3096137	NICOLAS BATISTA SENA	NICOLE ROSA SENA
192	5,411855	3109047	ADEJAILDA MARIA DE OLIVEIRA	NICOLE SANDY OLIVEIRA SANTOS
193	5,417778	3093827	MICHELLE FERNANDES SANTOS SILVA BARRETO	NALU FERNANDES SANTOS SILVA BARRETO
194	5,420182	3096774	JAQUELINE BACELAR COELHO SOLEDADE	LUIZ MIGUEL BACELAR COELHO SOLEDADE
195	5,423400	3096340	JOSELITA FIGUEIREDO ALVES	MURILO JORGE FIGUEIREDO ALVES
196	5,428936	3096157	ROSANA DE SALES SANTOS	EVERTON SALES DOS SANTOS
197	5,436218	3096163	CLAYTON FERREIRA BARBOSA	YASMIN FREITAS FONSECA BARBOSA
198	5,436491	3096247	SIMONE ROCHA DE SOUZA	GABRIEL LUAN ROCHA DE SOUZA
199	5,439135	3100755	LUIZ CARLOS RIBEIRO DE OLIVEIRA	VICTORIA GABRIELY DE JESUS RIBEIRO
200	5,440718	3096463	EDNA MARIA DOS SANTOS BRITO	ESTER SANTOS BRITO
201	5,444100	3095700	MARIANA BRITO DA SILVA ESTRELA	ESTER DA SILVA ESTRELA
202	5,445191	3096031	CLAUDIA DA SILVA SANTOS	DENNER SILVA SOARES
203	5,449064	3096641	EVANGIVALDO DOS REIS SALOMAO JUNIOR	ANTONIO JORGE BORGES SALOMAO
204	5,449064	3095603	JORGE DOS SANTOS CASTRO	JOAO VICTOR GRAMOSA CASTRO
205	5,449064	3095731	VANDERLANE DOS SANTOS OLIVEIRA	LAURA VITORIA OLIVEIRA DOS SANTOS

SERVIDORES AMPLA CONCORRÊNCIA				
CLASS	FATOR	MATRICULA	SERVIDOR	DEPENDENTE
206	5,449064	3095568	ADAILTON FERREIRA SANTOS	ASAFE MORAES NEVES SANTOS
207	5,449064	3095495	ANGELA MACHADO CORREIA	BRENO CORREIA DE JESUS
208	5,449064	3096404	CAMILA DIAS DE ARAGAO	CAIQUE DE ARAGAO LOPES
209	5,449064	3095628	EDNICE DOS SANTOS SILVA	AINOA DOS SANTOS SILVA BOMFIM
210	5,449064	3096830	FLAVIA ALCANTARA BERNARDES OLIVEIRA	MARIA HELENA BERNARDES GOMES
211	5,449064	3096235	REGINALDO DO NASCIMENTO SANTANA	REGINALDO DO NASCIMENTO SANTANA JUNIOR
212	5,451764	3096162	NOELI SANTOS DE ARAGAO	GUSTAVO DE ARAGAO NUNES
213	5,453564	3096676	VALDINEIA PINHEIRO DOS SANTOS	LAYSE PINHEIRO SANTIAGO DOS SANTOS
214	5,453727	3096039	JOCELINE SOUZA FERREIRA DA SILVA	ERICK SOUZA FERREIRA DA SILVA
215	5,455909	3094137	ELENICE NEVES DE ANDRADE	RODRIGO ANDRADE DOS SANTOS
216	5,458855	3096566	ELIS RAIMUNDA SANTANA SANTOS	EMANOEL RONALD SANTANA SANTOS
217	5,461882	3096469	ELIAS BISPO DOS SANTOS JUNIOR	NICOLAS NASCIMENTO BISPO
218	5,461882	3095883	ELISANGELA DE SANTANA CRUZ BISPO	STEFANY DE SANTANA CRUZ BISPO
219	5,461882	3095545	HELOISA HELENA SILVA DOS SANTOS	AMANDA SILVA DOS SANTOS
220	5,461882	3095676	BENIGNA ALVES DA SILVA	KAUAN VIRGINIO ALVES DA SILVA
221	5,461882	3096419	MARIA JOSE CARDOSO SANTANA DOS SANTOS	LAYS ALESSANDRA SANTANA DOS SANTOS
222	5,463382	3095998	VANESSA DE SANTANA SOUZA	RIQUELME DE SANTANA SOUZA GOMES
223	5,464745	3096744	EDMUNDO DE JESUS BORGES	GUSTAVO FIRMO BORGES
224	5,471973	3095565	ANA PAULA EVANGELISTA BARBOSA	GEOVANNA EVANGELISTA BARBOSA SANTOS
225	5,476391	3096659	NUBIA OLIVEIRA DA SILVA	INACIO VITOR OLIVEIRA DA SILVA COSTA
226	5,476391	3096578	MARIA DAS CANDEIAS RAMOS DOS SANTOS	ANNYA RAMOS DOS SANTOS
227	5,477427	3095579	ELIANE SILVA DA CRUZ DE JESUS	REUEL SILVA DA CRUZ DE JESUS
228	5,478055	3096057	ANGELICA SOUZA REIS	BEATRIZ REIS MARTINS DA CRUZ
229	5,480591	3096181	ELISANGELA LISBOA BARBOSA OLIVEIRA	SILAS LISBOA BARBOSA AMORIM
230	5,481549	3098186	IVONALDO RIBEIRO DE OLIVEIRA	FELIPE PESSOA DE SOUZA OLIVEIRA
231	5,481549	3103268	LUCIANO JOSE SERRA MOURA	DAVI LUIS NASCIMENTO MOURA
232	5,481840	3103927	ANDREIA SOUSA DE JESUS	GEOVANNA DE JESUS SOUZA
233	5,483100	3096026	ELIENE CECILIA DE JESUS FONSECA	ELLEN CECILIA FONSECA PEREIRA
234	5,486209	3095902	MARIA APARECIDA ANUNCIACAO ROCHA	JOAO LUCAS ROCHA NASCIMENTO DE OLIVEIRA
235	5,488850	3109277	ANDREA LINO OLIVEIRA	GUILHERME LINO OLIVEIRA
236	5,496149	3099652	MARIVALDO GARCIA DE NORONHA	DANIEL NASCIMENTO NORONHA
237	5,501891	3096697	RAULINA DE ALMEIDA ROCHA CARDEAL	JOAO MIGUEL DE ALMEIDA ROCHA CARDEAL

SERVIDORES AMPLA CONCORRÊNCIA				
CLASS	FATOR	MATRICULA	SERVIDOR	DEPENDENTE
238	5,510982	3098765	JAIRO SACRAMENTO DE JESUS	ANA BEATRIZ SANTOS DE JESUS
239	5,514991	3098241	JOSELITA OLIVEIRA DOS SANTOS	GABRIELE DOS SANTOS BRANDAO
240	5,514991	3102888	SILENE ALMEIDA SANTOS	ISABEL ALMEIDA MATIAS
241	5,515691	3096892	CLAUDIA VIRGINIA OLIVEIRA MONTEIRO	SERGIO SAMUEL OLIVEIRA MONTEIRO
242	5,519986	3110783	ELBA DOS SANTOS SANTANA	LUARA DE SANTANA PEDRA
243	5,521827	3096780	MARIA ELINATALIA PASTOR OLIVEIRA	MARIA ISABELLE PASTOR GORDIANO
244	5,522727	3095786	CARMEN LUCIA DOS SANTOS ROCHA	CAMILE ATAIDE DOS SANTOS ROCHA
245	5,522973	3096414	SIMONE MACIEL COELHO	YAN GABRIEL MACIEL ALVES
246	5,529982	3095766	MANUELA FREITAS DE SANTANA RIBEIRO	SUIANNE MILENA DE SANTANA RIBEIRO
247	5,538573	3096446	SANDRA SILVA RIBEIRO	IALDE DAVI RIBEIRO BERNARDO
248	5,541027	3096502	ANA CLAUDIA SOUSA DA SILVA	GUSTAVO SILVA BRANDAO
249	5,553518	3096375	MARIA OLIVIA GOUVEIA DOS SANTOS	ISABEL VICTORIA GOIVEIA DOS SANTOS
250	5,556915	3099563	ANDERSON SANTOS RIBEIRO	CAUAN AUGUSTO SANTANA RIBEIRO
251	5,556915	3099564	LUCIANO GONCALVES NASCIMENTO	HELENA DA SILVA NASCIMENTO
252	5,568164	3096353	CIRLENE DOS SANTOS OLIVEIRA MIRALES	DAVID OLIVEIRA MIRALES
253	5,575758	3103811	ELISANGELA TAVARES OLIVEIRA DOS SANTOS	KHADIJA TAVARES DOS SANTOS
254	5,575758	3103074	IVAN LIMA DE SOUZA	ARTHUR AMORIM DE SOUZA
255	5,575758	3098772	IZETE CRISTINA CRUZ SILVA	ISABELLE JULIANE CRUZ SILVA
256	5,575758	3103254	JULIANE LUCAS DE OLIVEIRA SOUZA	LIS DE OLIVEIRA SANTANA
257	5,575758	3098239	SANDRA MACHADO BORGES DOS SANTOS	NADSON MACHADO BORGES DOS SANTOS
258	5,575758	3102960	ADAILTON SANTANA DA CONCEICAO	LORENA SILVA DA CONCEICAO
259	5,575758	3103539	ADRIANA DOS SANTOS GOMES	LEONARDO GOMES DA HORA
260	5,575758	3103727	BENICIO DOS SANTOS SANTOS	MIGUEL DE JESUS SANTOS
261	5,575758	3103302	CICERO MOREIRA JUNIOR	GUSTAVO MONTES MOREIRA
262	5,575758	3103532	CLEISIANE BENTO DAS NEVES DEVESA	CLEITON BENTO DAS NEVES DEVESA
263	5,575758	3103050	DEMACK VALVERDE MAIA FILHO	DARIS ELIZABETH RAMOS DA COSTA MAIA
264	5,575758	3103773	ELAINE SANTOS DA SILVA	MIGUEL ROMULO SANTOS FIGUEIREDO
265	5,575758	3103229	LICIA EVANGELISTA SANTANA	BENTO SANTANA ALVES
266	5,575758	3103075	LUIS ROGERIO DA CRUZ DE FREITAS	MARIA RAYSSA DOS SANTOS FREITAS
267	5,575758	3102931	MARCOS PAULO PIRAJA DE SOUZA	GIULIA VITORIA LIMA DOS SANTOS SOUZA
268	5,575758	3103708	RICARDO SANTOS SILVA	FERNANDA RICHELLE LIMA SILVA
269	5,581909	3096385	LIDIANE BORGES SILVA DE SOUZA	ANA CLARA BORGES SILVA DE SOUZA
270	5,593718	3095539	JOSEMIRA DE JESUS RAMOS DE SIQUEIRA	EMERSON RAMOS DE SIQUEIRA



SERVIDORES AMPLA CONCORRÊNCIA				
CLASS	FATOR	MATRICULA	SERVIDOR	DEPENDENTE
271	5,600242	3103244	JOSE ROBERTO ALVES DE OLIVEIRA	GUILHERME DANIEL MONTEIRO DE OLIVEIRA
272	5,606700	3096626	ADENILDES PINTO LISBOA	BRYAN LISBOA CHAVES
273	5,612400	3096745	ANDRE NUNES SILVA	ANA ISABEL RODRIGUES NUNES SILVA
274	5,612864	3096439	RAFAELA MENDONCA ITALIANO	ISAAC OLIVEIRA ITALIANO SAMPAIO SANTOS
275	5,640390	3099392	MAGALI GOMES PINTO DOS SANTOS	ANA BEATRIZ GOMES PINTO DOS SANTOS
276	5,641440	3109282	THALES BORGES DA SILVA	DOMINIQUE COSTA BORGES
277	5,644027	3103596	VIVIANE SOUSA DOS SANTOS	MARIA CLARA DOS SANTOS NERI
278	5,656598	3103619	UALACE ALBERTO ROSA PAIXAO	MARCELA PAIXAO OLIVEIRA NUNES
279	5,658545	3096654	NADJA DA GLORIA GOMES ALVES	MARIA CLARA GOMES ALVES
280	5,659319	3103740	ELIENE FERREIRA GONCALVES	SARAH GONCALVES DE OLIVEIRA LOPES
281	5,659490	3103724	SOLANGE SANTOS DA SILVA	LORENA DA SILVA DE JESUS
282	5,672806	3103345	LIVIA DE JESUS SANTOS SOARES	LAIANE DE JESUS SANTOS SOARES
283	5,708840	3110758	FABI AMELIA BITENCOURT PEREIRA	ENZO ALEXANDRE BITENCOURT GODINHO
284	5,721517	3103583	ANDREA DA SILVA ARAUJO	MATHEUS ARAUJO SANTOS
285	5,721517	3103719	ANTONIO NEVES LIMA	ENZO OLIVEIRA LIMA
286	5,721517	3103398	SELMA BOMFIM SANCHES	FELIPE BOMFIM SANCHES
287	5,721517	3103338	AGNALDO DOS SANTOS	JAMILLE SILVA XAVIER DOS SANTOS
288	5,721517	3103803	CARLENE EMILIA SANTOS CARMO	JUAN MARCOS SANTOS CARMO
289	5,721517	3103057	MARCIA CRUZ DOS SANTOS	CAIO CRUZ DE JESUS
290	5,721517	3103019	NIVEA DE SOUZA MAURICIO	LUCAS MAURICIO SODRE DO ROSARIO
291	5,721517	3103633	PATRICIA SANTOS MENDES	LUIS HENRIQUE MENDES GOMES SANTOS
292	5,721517	3103348	UALAX BORGES TELES BOMFIM	GUSTAVO DE ARAUJO TELES
293	5,724146	3109128	FLAVIA NEVES DOS SANTOS	FELIPE FRANCISCO NEVES DOS SANTOS MENEZES
294	5,730108	3102922	VALDILENE SANTOS DE LIMA	ENADIO NUNES PINTO JUNIOR
295	5,734976	3103049	ADAILSON BRITO DE SANTANA	ADRIELE SOFIA PARANHOS DE SANTANA
296	5,734976	3103238	CARLA SANTOS DO ROSARIO	ANA LARA DO ROSARIO ROSA
297	5,734976	3103604	JAIR SILVA MACHADO	JULIANA CERQUEIRA MACHADO
298	5,734976	3103738	LEDINALVA DOS SANTOS RIBEIRO	MARIA EDUARDA DOS SANTOS RIBEIRO
299	5,734976	3102996	MARCIO GOMES DA SILVA SOUZA	ALEX MARCIO FARIAS SOUZA
300	5,734976	3103222	VERA LUCIANA EVANGELISTA DA SILVA	NAAMA DA SILVA MONTENEGRO LIMA
301	5,734976	3103774	WELLINGTON FERREIRA DOS SANTOS	ARTHUR DA SILVA FERREIRA
302	5,734976	3102990	AMARANTE ARAUJO DOS SANTOS	DAVI AMARANTE ALVES ARAUJO DOS SANTOS
303	5,734976	3098773	CARLOS SOUSA DE SANTANA	ANTHONY DA SILVA DE SANTANA
304	5,734976	3103552	HILDO BISPO DA CRUZ	LUIZE PEREIRA DA CRUZ
305	5,734976	3103549	JUCILEIDE OLIVEIRA SANTOS CALHEIRO	BRYAN OLIVEIRA SANTOS CALHEIRO
306	5,734976	3103749	VERONICA LESSA ARAUJO	IURI ARAUJO DE OLIVEIRA
307	5,735318	3096310	MATILDE MOURA DE OLIVEIRA SALES	LUIS ARTHUR DE OLIVEIRA SALES
308	5,740531	3103032	VIVIANE DE BARROS RABELO	JOAO PEDRO DE BARROS RABELO SANTOS

SERVIDORES AMPLA CONCORRÊNCIA				
CLASS	FATOR	MATRICULA	SERVIDOR	DEPENDENTE
309	5,743968	3102923	SILVANA ROSE DA SILVA	AMANDA VICTORIA SILVA DOS SANTOS
310	5,745136	3096767	MARCOS LUIS CARVALHO SANTOS	NUIT MORENA MORAES SANTOS
311	5,750497	3103060	CRISTIANE COSTA SANTOS	YASMIN CAMILLA SANTOS SILVA
312	5,751757	3103830	JUCIMARA DOS PASSOS ARAUJO	KAILANE ARAUJO NASCIMENTO
313	5,763585	3113596	ADINA LIDIANE NOGUEIRA CERQUEIRA	EDUARDO JOSE SANTOS CERQUEIRA JUNIOR
314	5,775630	3104517	JACKSON RODRIGUES DA MOTA	LORENZO SANTOS RODRIGUES DA MOTA
315	5,777610	3104089	FRANKLIN CERQUEIRA DOS SANTOS	CECILIA MARQUES CERQUEIRA
316	5,777610	3104076	ALINE GONCALVES DE JESUS	ENDY VITORIA DE JESUS ROCHA
317	5,777610	3104547	JAQUELINE CONCEICAO DOS REIS	FILIPE DOS REIS PINHO SANTOS
318	5,777610	3106492	KELLY SOUZA DA SILVA	ANDREWS GABRIEL SOUZA DANTAS
319	5,777610	3104126	TAIS REJANE SILVA REIS LIMA	JONATAN SANTOS LIMA JUNIOR
320	5,784288	3103723	CARLOS EDUARDO NASCIMENTO DA SILVA	SOPHIA LANY LOPES DA SILVA
321	5,787375	3102483	PETERSON ANDRADE DE MELO FILHO	PEDRO PETERSON CARVALHO ANDRADE DE MELO
322	5,794964	3096901	ANA CARLA ANDRADE DOS SANTOS	KETHELEN ANDRADE FRANCA NEVES
323	5,798692	3103547	NELI CRISTINA DOS PASSOS MACEDO	VITOR MACEDO DE OLIVEIRA
324	5,818800	3113691	RAIMARA STEFANE CUNHA OLIVEIRA	LARA STEFANY OLIVEIRA DE CARVALHO
325	5,828130	3105919	ARNALDO NONATO CONCEICAO	GUILHERME NONATO FERREIRA SOARES
326	5,828130	3105773	MARCELO DA SILVA DE OLIVEIRA	LAVINIA DE JESUS OLIVEIRA FERNANDES
327	5,828130	3105870	DAIANE SANTOS DE OLIVEIRA	LUCAS OLIVEIRA DA SILVA
328	5,828130	3105820	FLAVIA DANIELE ARAUJO QUERINO SILVA	CELINA CARLA QUERINO SILVA
329	5,834700	3105470	CELIA REGINA SANTOS DA COSTA	KAUANE SANTOS PINHEIRO DA COSTA
330	5,834700	3105467	RICARDO LUIS AMORIM SANTOS	RAFAEL MIRANDA DE AMORIM
331	5,839080	3106503	LEONARDO SANTANA SANCHEZ	RICARDO LEAL SANCHEZ
332	5,841270	3104109	ALDA SOARES OLIVEIRA	MARIANA VICTORIA SOARES OLIVEIRA
333	5,841270	3104500	JULIO ANTONIO DOS SANTOS NETO	JULIUS TORRES SANTOS
334	5,841270	3105064	PAULO VITOR CORTES DOS SANTOS	AYALA ARAUJO CORTES
335	5,841270	3105034	UELBER DA SILVA FERREIRA	LIV MACIEL FERREIRA
336	5,841270	3104529	VITOR TAVARES GASPAR	VITOR KENUI BRAGA GASPAR
337	5,841270	3104292	AILSON PIRES OLIVEIRA	PATRICK BOAVENTURA OLIVEIRA
338	5,841270	3104301	ANAJARA NASCIMENTO TAVARES	FLOR DE LIS TAVARES FLORES SILVA
339	5,841270	3104494	ANDRE LUIS GONCALVES FONSECA	LEVI SOUZA GONCALVES FONSECA
340	5,841270	3104084	ANDRE PAULO SANTOS MARTINS	LEONARDO DEOLINO ANDRADE MARTINS
341	5,841270	3104187	BRUNO CHAGAS MACIEL	CONRADO SOUSA CHAGAS MACIEL

SERVIDORES AMPLA CONCORRÊNCIA				
CLASS	FATOR	MATRICULA	SERVIDOR	DEPENDENTE
342	5,841270	3106493	CLEBER SANTOS SOUSA	MAIRA DE ALMEIDA SOUSA
343	5,841270	3104252	CRISTIANE COSTA CASTRO	ANA CLARA CASTRO DOS SANTOS
344	5,841270	3104380	CRISTINE CUNHA DA SILVA	AMANDA LETICIA CUNHA DA SILVA
345	5,841270	3104982	DAILMA DANTAS DA SILVA	EMILY DANTAS SILVA SANTOS
346	5,841270	3104922	DI STEFANI GIORGIO LOPES BISPO	GIOVANNA MENEZES LOPES BISPO
347	5,841270	3105237	JOSE DA SILVA RATTES FILHO	DANIEL GONZALEZ GUIMARAES RATTES
348	5,841270	3104968	LUIZ HENRIQUE SANTOS DA SILVA	ISABEL CRISTINE SOUSA DA SILVA
349	5,841270	3104128	RUBENS SANTOS DE BARROS	RUBENS REGIS DE BARROS
350	5,841270	3106904	SAMILE FRANCIS PEREIRA ARAUJO	PIETRO VALENTIM ARAUJO DE FREITAS
351	5,841270	3104219	SELMA CONCEICAO SIMAS	BEATRIZ SIMAS SILVA
352	5,841270	3105296	SERGIO TRINDADE DE JESUS	PEDRO KIMANI CARVALHO DE JESUS
353	5,841270	3104328	TENILSON DOS ANJOS CASAIS	YAGO FREITAS CASAIS
354	5,841330	3105212	GLEIDE DE JESUS NOGUEIRA	JOAO NOGUEIRA SANTOS
355	5,851182	3103641	MARILDA SANTANA BAHIA	FILIFE BAHIA CONCEICAO
356	5,870806	3091922	NEJANDE SISSI BERENGUER MARTINS MACHADO	GUILHERME BERENGUER MACHADO
357	5,877150	3104403	LINDIOMAR VICENTE DA SILVA FILHO	DEIVID BARBOSA DA SILVA
358	5,888340	3105862	TULIO BARRETO SANTANA	JOANA DIAS BARRETO
359	5,892218	3095754	ELISVANIA JESUS DOS SANTOS ARAUJO	LOUISE VICTORIA DOS SANTOS ARAUJO
360	5,904810	3105976	DEBORA VALENTIM BARBOSA	ICARO VALENTIM PIMENTEL
361	5,904810	3105952	TIARADES VALE MIRANDA	MATHEUS MIRANDA OLIVEIRA SILVA
362	5,909250	3104468	VAGNER DOS SANTOS MACEDO	AUANE EDUARDA DOS SANTOS MACEDO
363	5,911722	3026969	BRAZ ANTONIO DE SANTANNA	KATHELEN SANTOS DE SANTANNA
364	5,912292	3103343	ARIVALDO MOREIRA SILVA	GUILHERME OLIVEIRA SILVA
365	5,922120	3104189	SAULO BOMFIM MARQUES DA SILVA	VICENTE SANTANA MARQUES
366	5,923740	3105605	MARIA PIEDADE SILVA DE JESUS	LIRIEL DE JESUS CORREIA NICACIO
367	5,942190	3104110	ROBSON XAVIER DE CARVALHO	YASMIM CECILIA MELO DE CARVALHO
368	5,944410	3104979	AURELIO JOSE DA CRUZ FILHO	ELIAS DONOVAN DA CRUZ OLIVEIRA
369	5,964870	3106661	NADJANE ALMEIDA PAIXAO	MARIA CLARA ALMEIDA PAIXAO
370	5,965425	3115982	MARIA JOVILEIDE SILVA MAURICIO	ENE VITORIA SILVA MAURICIO
371	5,979840	3105050	OSVALDO LEAL DA CRUZ	SUELEN CONCEICAO DA CRUZ
372	5,979840	3105042	MARILENE ANUNCIACAO DOS SANTOS	MARIA CECILIA ANUNCIACAO DOS SANTOS EVANGELISTA
373	5,980361	3102927	EDMILSON ENCARNACAO DE JESUS	ELOA VITORIA MENDES DE JESUS
374	5,980800	3105973	ROSANGELA NEIVA CERQUEIRA DE MATOS	ANNA BEATRIZ NEIVA CERQUEIRA DE MATOS
375	5,980800	3106018	ANA CRISTINA FERREIRA DE JESUS ARAUJO	ALICE DE JESUS ARAUJO
376	5,980800	3106027	VANESSA DA COSTA FERREIRA	GEOVANA DA COSTA FERREIRA
377	5,983290	3104083	EDUARDO NEVES DOS ANJOS	EDWARD BARRETO DOS ANJOS

SERVIDORES AMPLA CONCORRÊNCIA				
CLASS	FATOR	MATRICULA	SERVIDOR	DEPENDENTE
378	5,987370	3105485	CAROLINE DOS SANTOS BRITO	ANNA CATHARINA NOGUEIRA BRITO
379	5,987370	3105465	DESCIVALDO LIMA DE ANDRADE FILHO	DAVI LUIZ DA SILVA DE ANDRADE
380	5,988360	3106244	ELIETICIA RODRIGUES DA SILVA	SOFIA DA SILVA SANTOS
381	5,993970	3104195	ALEXINALDO ANDRADE FERREIRA	JULIA DE OLIVEIRA FERREIRA
382	5,993970	3103886	CLAUDIO DA SILVA NASCIMENTO	CAIQUE SILVA NASCIMENTO
383	5,993970	3104965	JAMERSON ALMEIDA ALVES	JULIA GABRIELE DA SILVA ALVES
384	5,993970	3105061	JAQUELINE DE SANTANA PEREIRA	PEDRO HENRIQUE CONCEICAO PEREIRA
385	5,993970	3105132	SILVIO GOMES DOS SANTOS	DIEGO VITOR GOMES DOS SANTOS
386	5,993970	3104484	ADRIANO SANTOS PAIVA	ALANA GOMES PAIVA
387	5,993970	3104043	ELMA ALMEIDA DOS SANTOS	ENZO ALMEIDA RAMOS
388	5,993970	3104040	HELENE ASSIS DE SALES	RAISSA ASSIS DE SALES DOS REIS
389	5,993970	3104090	TATIANE MIRANDA FERREIRA SOUZA	MAYRA TAYANE FERREIRA PITTA SOUZA
390	5,994930	3106011	SARAI DA SILVA LIMA	SOPHIA LIMA DO AMOR DIVINO
391	5,994930	3105784	CARINE OLIVEIRA GOMES	EVELYN LUISA GOMES DE OLIVEIRA
392	5,994930	3105970	JOSEANE FRANCA SANTOS DA SILVA	ALANA SANTOS AGUIAR DE JESUS
393	5,994930	3105946	PATRICIA CONCEICAO DOS SANTOS	ESTER DOS SANTOS BURI
394	6,001500	3105456	ARLETE CARLA DE JESUS SILVA	ANDRE MARCOS SILVA DOS SANTOS
395	6,001500	3105510	GUILHERME SOUSA DE ASSIS	GIOVANNA SANTOS DE ASSIS
396	6,001500	3105564	MANUELA FERNANDA LIBORIO ASSUNCAO	LARA LIBORIO ASSUNCAO
397	6,001500	3105541	MARIA LUCIANA DE SANTANA LIMA	MARCUS VINICIUS LIMA DE SANTANA
398	6,001500	3105483	ANDRE LUIZ GONZAGA DA SILVA	GUILHERME TITO GONZAGA
399	6,008070	3104192	ADENILDA PEREIRA SILVA	ANDRESSA PEREIRA SILVA DOS SANTOS
400	6,008070	3104581	ANACI JESUS DOS SANTOS LUZ	MARIA LUIZA JESUS DOS SANTOS LUZ
401	6,008070	3106513	ISIS SANTOS VASCONCELOS	JOSUE VASCONCELOS SILVA DOS SANTOS
402	6,008070	3104039	MAJANIA FERRARI DA SILVA CARVALHO	TALITA FERRARI DA SILVA CARVALHO
403	6,008070	3104262	PEDRO LUIZ DE MEDEIROS CONCEICAO	GABRIEL SANTOS DE MEDEIROS CONCEICAO
404	6,008070	3104973	TANEA PATRICIA SANTOS DE OLIVEIRA	MIGUEL GONCALVES DE OLIVEIRA
405	6,008070	3104250	TATIANE DOS SANTOS MONTEIRO DA PAZ	MATHEUS SANTOS MONTEIRO DA PAZ
406	6,016200	3106854	LEILIANE RODRIGUES LEAL	LEILA FERNANDA ROCHA RODRIGUES LEAL
407	6,040229	3110925	GILBERTO EDMOND SOARES DA SILVA	GABRIEL LACERDA SOARES SILVA
408	6,060540	3103929	ROSEANE ARCANJA DE JESUS SANTANA	SARAH DE JESUS SANTANA
409	6,086145	3109904	LUIZ FLAVIO SOUZA DOS SANTOS	ANA LAURA BISPO SOUZA
410	6,086145	3110038	JOSIVALDO SANTOS MACEDO	SARAH MIRANDA MACEDO
411	6,093045	3109711	ANA MORAIS DE SOUZA	CHRISTIAN MORAIS SOUZA



SERVIDORES AMPLA CONCORRÊNCIA				
CLASS	FATOR	MATRICULA	SERVIDOR	DEPENDENTE
412	6,093045	3109533	ANA PAULA FARIAS RODEIRO	ANA CLARA FARIAS RODEIRO
413	6,093045	3109491	EDIVANILDO JANUARIO FERREIRA	MARIA LUIZA DA PAZ FERREIRA
414	6,093798	3109281	SIRALDA TAIS FERREIRA DOS SANTOS OLIVEIRA	CARLOS EDUARDO FERREIRA DOS SANTOS OLIVEIRA
415	6,094200	3104934	SARA COUTINHO GOMES CERQUEIRA	CARLOS ALEXANDRE GOMES CERQUEIRA
416	6,099914	3109218	ALINE LIMA PITTA	LEVI PITTA DE JESUS
417	6,099914	3109414	CLAUDIA CONCEICAO BARBOSA MACIEL	FILIPE BARBOSA MACIEL
418	6,099914	3109406	GERALDO SUEIRA DE SOUSA FILHO	VICTOR HUGO MAIA SUEIRA DE SOUSA
419	6,099914	3109405	ROSANGELA ROCHA SALES CARVALHO	WENDY ROCHA SALES CARVALHO
420	6,106030	3110760	ANTONIO VERIANO DE MELO JUNIOR	MARIA ALICE DA COSTA MELO
421	6,106782	3111205	ADILSON MACHADO BARRETO	ALICIA PRADO BARRETO
422	6,106782	3111201	GEISA MARIA LACERDA SILVA	JOAO GILBERTO LACERDA SOARES SILVA
423	6,106782	3110754	SIMONE AUGUSTO NASCIMENTO	ANE VITORIA AUGUSTO SANTANA
424	6,106782	3110550	GIVONEIDE SILVA DOS SANTOS	MARIA LUIZA SILVA DOS SANTOS
425	6,106782	3110805	JOEL RIBEIRO DE SOUZA	ANALU SANTANA RIBEIRO DE SOUZA
426	6,106782	3111033	VALDINICE COSTA SACRAMENTO SILVA	UEDSON SACRAMENTO SILVA
427	6,113306	3109401	VIVIANE EFFREN GARRIDO	MARIA CECILIA GARRIDO DA SILVA
428	6,142930	3103559	INGRID CRUZ LIMA	ENZO LIMA COSTA
429	6,148339	3109029	ELISIANE BARBOSA DO CARMO	MARCOS VINICIUS BARBOSA DE MORAES
430	6,199870	3111324	NIVIA CILENE DE JESUS VIDAL	DANIEL VIDAL ALCANTARA DOS ANJOS
431	6,199870	3110933	UELITON SANTOS LIMA	AGATHA ISABELLE REIS SANTOS LIMA
432	6,209550	3103970	CINTIA DO NASCIMENTO	LARA DO NASCIMENTO CERQUEIRA
433	6,233617	3109364	MARIELE BISPO LIMA DOS SANTOS	DERICK LIMA MESSIAS
434	6,238070	3110281	FERNANDO SILVA GUIRRA	HELENA TELES GUIRRA
435	6,252571	3101198	BRUNO PIMENTEL SANTOS	PAULO LEVI BRITO AMARAL SANTOS
436	6,256826	3110786	JOSEANE SILVA MUNIZ	FILIPE MUNIZ GOMES
437	6,259523	3109296	ROBSON GUEDES DA ANUNCIACAO	RENAN DE MOURA GUEDES DA ANUNCIACAO
438	6,260100	3104455	ARI FONTES TOPASIO DA SILVA JUNIOR	ARI FONTES TOPASIO DA SILVA NETO
439	6,266423	3110759	ANTONIO CARLOS DOS SANTOS ALMEIDA	ALICE ROSA ALMEIDA
440	6,266423	3110784	FERNANDO LUIS SANTOS BOMFIM	FERNANDO ENZO BATISTA BOMFIM
441	6,266423	3110547	JOANA MARIANA OLIVEIRA DE JESUS	JOAO VITOR OLIVEIRA MARTINS
442	6,266423	3110918	RONALDO LOPES DOS ANJOS	CLARA ARAUJO CHAVES LOPES
443	6,267427	3109510	JONEIS CANEDO DE SANTANA DOS SANTOS	MARCELO LUCCA CANEDO SOUZA
444	6,267427	3109566	SILVANEIA SANTANA XAVIER	SOPHIA SANTANA SILVA
445	6,268713	3109234	VANUZA DA SILVA	CARLOS EDUARDO SILVA GOMES SANTOS
446	6,274295	3109227	KELLY NERI DA SILVA	MARCELE DIAS DOS SANTOS NERI
447	6,281164	3111198	ALEXANDRA DA SILVA SANTOS	LEVY SANTOS DA SILVA

SERVIDORES AMPLA CONCORRÊNCIA				
CLASS	FATOR	MATRICULA	SERVIDOR	DEPENDENTE
448	6,281164	3111078	CINTIA RIBEIRO DE BRITO	PEDRO HENRIQUE DE BRITO SANTANA
449	6,281164	3110258	SHARLENE MOURA SILVA SANTOS	SAMARA MOURA SANTOS SILVA
450	6,281164	3110616	DEMIVALDA BITENCOURT PORTELA	BEATRIZ BITENCOURT DA SILVA
451	6,290165	3109034	REINA DOS SANTOS MAURICIO	JOAO VICTOR ALVES DOS SANTOS MAURICIO
452	6,291750	3104467	MARCIO JESUS DE BARROS	MARIA CECILIA SOUZA JESUS DE BARROS
453	6,329131	3100330	MARCIO DE LIMA SOUZA	BRENDA VALENTINA SANTOS DE LIMA
454	6,340506	3100781	LEONARDO SANTANA CRUZ	ELISA SAMPAIO CRUZ
455	6,354750	3031076	JUAREZ PEIXOTO DE OLIVEIRA	MARIA EDUARDA LIMA PEIXOTO DE OLIVEIRA
456	6,455037	3102963	ROSINEIDE DE BARROS SANTOS DA SILVA	EDNA KAROLAYNE DE BARROS ALMEIDA
457	6,480067	3094364	ALINE YARA FREITAS MOREIRA	ANDRESSA FREITAS MOREIRA BISPO
458	6,496961	3099599	REGINALDO DA SILVA MOREIRA	RAYANNE LIMA MOREIRA
459	6,515804	3103209	OSORIO DA SILVA CARNEIRO	ARTHUR LEAO CARNEIRO
460	6,573792	3103634	JOSEANE DA HORA MIRANDA DOS SANTOS	CLARA ROBERTA DA HORA MIRANDA DOS SANTOS
461	6,577645	3109279	ELIETE CONCEICAO MUNIZ SILVA	NAILLA CONCEICAO SILVA
462	6,636363	3133618	KATIA CABRAL DOS SANTOS	MAINE SANTOS DO AMPARO
463	6,679432	3098764	ANDERSON LOPES MACEDO	ENZO GABRIEL SANTOS MACEDO
464	6,759164	3087850	RICARDO LUIS LIMA FIGUEIREDO	RICARDO PIRANGI DA SILVA LIMA FIGUEIREDO
465	6,826080	3104530	ANDREA GONZAGA DOS SANTOS SILVA	RITA DE CASSIA GONZAGA DOS SANTOS SILVA
466	6,879036	3090780	NADSON JORGE SILVA DE ABREU	RAIANE STEFANY SILVA DE ABREU
467	6,893341	3097445	LAERCIO BATISTA DE SOUSA	ICARO CERQUEIRA FALCAO DE SOUSA
468	6,948171	3113629	FLAVIA NONATO BARBOSA DOMINGUEZ	DAVI FABIO BARBOSA DOMINGUEZ DA SILVA
469	6,953198	3101541	ALINE DE SOUZA FARIAS DOS SANTOS	MURILO FERNANDO FARIAS DOS SANTOS
470	6,990281	3132257	ROBSON RAIMUNDO SOARES SANTANA	MIGUEL LEITE SOARES SANTANA
471	7,037993	3114221	ROZIANE CARLA ANDRADE DA SILVA	PEDRO HENRIQUE ANDRADE BRANDAO MORAES
472	7,042016	3113651	VALDICEIA JESUS DA PURIFICACAO	ANTONIO CARLOS JESUS SACRAMENTO
473	7,068858	3102929	BALBINO DIAS BARBOSA	IAGO DA ROCHA BARBOSA
474	7,102444	3094070	JUVANIA DOS SANTOS DE ALCANTARA	JESSICA DOS SANTOS DE ALCANTARA
475	7,157327	3115936	FLAVIA RAMOS DE SOUZA PEIXOTO	SAMUEL RAMOS DE SOUZA PEIXOTO
476	7,161722	3093850	REGIVAN SANTIAGO NERI	PABLO HENRIQUE LIMA SANTIAGO NERI
477	7,187432	3098056	VIVIANE SANTOS ANDRADE FERREIRA	JULIA FERNANDA ANDRADE FERREIRA
478	7,266746	3101963	CARLOS ARLEY SANTOS SAMPAIO	ANDREI MAGARAO SAMPAIO
479	7,399624	3123768	ELINAI CARVALHO BRITO UZEDA	MIGUEL ARCANJO BRITO UZEDA
480	7,469008	3117107	MAICON BATISTA ALMEIDA DA SILVA	MAICON BATISTA ALMEIDA DA SILVA SEGUNDO
481	7,474194	3090613	ELISA PINHEIRO OLIVEIRA	JOAO VITOR OLIVEIRA DE ALMEIDA
482	7,475932	3094007	MILENA QUEIROZ SILVA	MARINA QUEIROZ DE SANTANA

SERVIDORES AMPLA CONCORRÊNCIA				
CLASS	FATOR	MATRICULA	SERVIDOR	DEPENDENTE
483	7,501585	3101156	PATRICIA SANTIAGO ARAUJO AQUINO DOS SANTOS	MIGUEL EDUARDO SANTIAGO A A DOS SANTOS
484	7,611355	3093807	LUCIANA PEREIRA TEIXEIRA VALENTIM	ARTHUR LUIZ STERING VALENTIM
485	7,632602	3101060	ADRIANO CLAYTON PESSOA MORAES	MARIA EDUARDA SILVA PESSOA MORAES
486	7,632602	3100617	CAIO MARCUS SILVA MACHADO	CAIO MARCUS SILVA MACHADO FILHO
487	7,632602	3100459	JOEL JUVENCIO MELO SOUZA	MARIA CLARA SANTANA SOUZA
488	7,636364	3165719	MAURICIO DA SILVA PINTO	DAVI BEIRAO PINTO
489	7,636364	3165708	SIDNEY RIAN SILVA LIMA	BIANCA CASTRO MAIA LIMA
490	7,658710	3100458	HENRIQUE DOS SANTOS BARBOSA	DANDARA CASAIS BARBOSA
491	7,700250	3101191	PEDRO PAULUS SANTOS MACHADO	RAUL DE OLIVEIRA MACHADO
492	7,718318	3091825	CARLA NASCIMENTO DOS SANTOS DE LIMA	CALEBE NASCIMENTO DOS SANTOS DE LIMA
493	7,746191	3122556	ANDREA SANTOS MOREIRA	LARA MOREIRA SANTOS
494	7,753773	3091754	NADIA LIMA DOS SANTOS	MARIA EDUARDA LIMA DE OLIVEIRA
495	7,754599	3100335	ANDRE LUIS SOUZA DE FREITAS	HEITOR DE FREITAS GALRAO
496	7,760838	3101719	FRANCISCO VINICIUS BASTOS CONCEICAO	JULIANA PARANHOS BASTOS
497	7,762139	3101024	RICARDO SIQUEIRA DE ANDRADE	SOFIA BRANDAO DE ANDRADE
498	7,764187	3101105	EDEZIVAL CONCEICAO DOS SANTOS	HANNA AISHA DE ASSIS SANTOS
499	7,767560	3100492	CLAUDIO CORDEIRO SANTOS	NICOLAS DANIEL DA SILVA CORDEIRO SANTOS
500	7,769655	3102571	MESSIAS CAMPOS ORNELAS DA CONCEICAO	DAVI MESSIAS ORNELAS DE BARROS CAMPOS
501	7,780593	3101111	ROBSON DA SILVA SANTOS	PEDRO HENRIQUE SOUZA SANTOS
502	7,780882	3093808	ALINE COUTINHO DO AMARAL	SOFIA DO AMARAL SANTANA
503	7,782222	3061515	PATRICIA MARIA OLIVEIRA DE AMORIM SANTOS	MARIA FERNANDA OLIVEIRA DE AMORIM SANTOS
504	7,785676	3100354	VAILTON NAZARE DE SENA	VINICIUS SOUZA DE SENA
505	7,790060	3100644	DIEGO BARRETO PORTELLA	FELIPE FERREIRA PORTELLA
506	7,791905	3113614	LEIDJANE SANTANA CRUZ	MELISSA SANTANA CRUZ DOS SANTOS
507	7,795931	3113658	CRISTIANE TEIXEIRA ANDRADE TAVARES	YASMIN TEIXEIRA TAVARES
508	7,797312	3100767	JOEL TEODORIO DOMINGOS DA SILVA	PEDRO KAMAU COSTA DA SILVA
509	7,831341	3094072	DIELSON OLIVEIRA CRUZ	TITO GOMES OLIVEIRA CRUZ
510	7,848642	3113539	ANDREA CONCEICAO DOS SANTOS	BENTO CESAR CONCEICAO DOS SANTOS
511	7,921800	3113520	DANIELA GOMES SILVA	SAMUEL LUIS GOMES COSTA
512	7,921800	3113517	MARIVANIA CALHEIRA GAMA	LARA CALHEIRA GAMA MONTEIRO
513	7,966909	3117223	USICLEIDE MOTA DOS ANJOS SANTANA	GUSTAVO DOS ANJOS SANTANA
514	7,987111	3101397	ALEX DA SILVA ALMEIDA	MARIA EDUARDA SILVA ALMEIDA
515	7,995853	3125259	CHIRLENE DOS SANTOS BELO	PAULO HENRIQUE DOS SANTOS BELO
516	8,024491	3105576	RODRIGO RIOS ALMEIDA	GIOVANNA FARIAS ALMEIDA

SERVIDORES AMPLA CONCORRÊNCIA				
CLASS	FATOR	MATRICULA	SERVIDOR	DEPENDENTE
517	8,049874	3143573	ANA MARIA DO SACRAMENTO CERQUEIRA	ESDRAS DO SACRAMENTO CERQUEIRA
518	8,068844	3113531	SIMONE IZABEL DIAS DE ANDRADE	ANNA BEATRIZ ANDRADE SANTOS
519	8,079461	3125297	ANDRESSA DOS SANTOS CARVALHO	JULIA CARVALHO ALMEIDA
520	8,095200	3029843	RITA DE CASSIA SOUZA DA SILVA	RAISSA VITORIA DA SILVA DO NASCIMENTO
521	8,103133	3093860	ITANA SENA BARROS	RAISSA BARROS DA CONCEICAO
522	8,108067	3094294	ZORAYA BARBOSA DA COSTA	CAMILA BARBOSA DA COSTA LAURINDO
523	8,130000	3091975	ELMA BARRETO DA SILVA DE JESUS PETRONILHO	AMANDA HELENA DA S DE JESUS PETRONILHO
524	8,190655	3113610	JUREMA DE FATIMA CERQUEIRA MORAES	JOAQUIM IVOSSON CERQUEIRA M E JEREMIAS
525	8,194680	3113540	ALAIETE LIMA VENTURA	SOPHIA LIMA VENTURA
526	8,221678	3100449	BALBINO SANTOS DE SOUSA	ISRAEL TORRES DE SOUSA
527	8,240028	3102188	PEDRO BARRETTO RIBEIRO	ANTONIO MORAIS BARRETTO
528	8,251875	3114169	JOEDNA CRISPINA FREITAS DO NASCIMENTO	JORDAN HENRIQUE FREITAS DO NASCIMENTO
529	8,251875	3114254	RUBERVAL GOMES FLORENTINO	KAUANNE AGLAI SILVA FLORENTINO
530	8,271500	3090863	PRISCILA DE SOUZA SANTOS E SANTOS	JOAO PAULO DE SOUZA SANTOS
531	8,286807	3113834	CRISTIANE MOTA DA CONCEICAO	LAURA MOTA SOUZA DA SILVA
532	8,288140	3103415	FABIANA SANTOS MACHADO	SAFIRA MACHADO DE SOUZA
533	8,304545	3165002	RAILDA MARIA DE JESUS TELES	KYSHACA CECILIA TELES DE SANTANA
534	8,306204	3126388	ELAINE SANTOS DO NASCIMENTO	LAVINIA DO NASCIMENTO SANTOS
535	8,337545	3114301	JAMILE BARBOSA DE SOUZA	LETICIA VITORIA DE SOUZA CALDAS
536	8,338795	3140341	JOSE CARLOS BISPO TELES	CAIO VINICIUS CONCEICAO TELES
537	8,360172	3102043	CASSIO NASCIMENTO GOMES DOS SANTOS	BRUNO DE OLIVEIRA NASCIMENTO
538	8,377108	3100499	JONATAS SENA GONCALVES	JEZREEL NEIVA RODRIGUES GONCALVES
539	8,391778	3107620	HUDSON MARTINS MACEDO	HEITOR ROCHA MACEDO
540	8,401897	3100871	SILVESTRE BORGES DOS SANTOS	PIETRO LIMA BORGES
541	8,405706	3111825	EDEMBERG PEREIRA DE ALMEIDA	PIETRO CARNEIRO DE ALMEIDA
542	8,477482	3035860	GLADSTONE NONATO BORGES	HEITOR MUELLER CORREIA BORGES
543	8,488318	3139024	JOSANE ARAUJO DA SILVA	RODRIGO ARAUJO DA SILVA CARNEIRO
544	8,496295	3114035	IANA BRITO MELO	LUIS FELIPE MELO SANTOS
545	8,518965	3117164	KATIA FERREIRA DOS SANTOS	KARINE DOS SANTOS ESPINHEIRA
546	8,522376	3100569	CARLOS HENRIQUE SANTOS SILVA	LARISSA MATOS SILVA
547	8,537312	3101466	DENILSON JORGE PINTO CAMPOS	LARISSA COSTA CAMPOS
548	8,548539	3100483	CASSIO MATTOS DE ANDRADE	AGHATA NICOLE OLIVEIRA MATTOS
549	8,564621	3100634	VERUSKA SHANE ASSIS DOS SANTOS	VALESKA KATARINE DE ASSIS CONCEICAO
550	8,566523	3029316	LUIZ ANTONIO MESQUITA DE BARROS	LUANNA ESQUIVEL MESQUITA



SERVIDORES AMPLA CONCORRÊNCIA				
CLASS	FATOR	MATRICULA	SERVIDOR	DEPENDENTE
551	8,570710	3125552	SOCRATES SALOMAO DE SOUZA SANTANA	ELIZIA SANTOS SANTANA
552	8,590909	3165727	DANILO CORDEIRO COSTA	DANIEL SANTOS COSTA
553	8,590909	3165714	FABRICIO DA PUREZA SILVA	FABRICIO DOS SANTOS SILVA
554	8,590909	3165745	JOELMA NERY REIS	MARINA NERY REIS
555	8,590909	3165722	JOSE BONFIM SILVA SANTOS	MARIA FLOR SANTOS BONFIM
556	8,590909	3165774	MICAELE THAISE TRINDADE GUIMARAES SANTOS	KYLER TRINDADE FERREIRA
557	8,634000	3073878	LUIS ALVES CERQUEIRA JUNIOR	JULIA ADRIELE DOS REIS CERQUEIRA
558	8,644300	3121363	CARINE CATIA DE JESUS SENA	ZION SENA RIBEIRO
559	8,651409	3090905	CELIA RIBEIRO MOREIRA	GEOVANA RIBEIRO MOREIRA
560	8,668253	3142704	FRANCIANE MENDES SUZART CORREIA	MARIA JULIA SUZART CORREIA
561	8,683107	3143150	SIMONE BARROS MAGALHAES	DAVI MAGALHAES DE CARVALHO
562	8,685037	3101695	DANIEL VILAS BOAS ANDRADE FERREIRA	LARA STURARO FERREIRA
563	8,699830	3100615	CARLA NASCIMENTO DE JESUS SANTOS	ELIAS VICTOR DE JESUS SANTOS
564	8,706711	3076646	DEBORA GILMARA ANDRADE DE LIMA	JOAO MARCOS ANDRADE DE LIMA
565	8,719631	3091862	ALLAN OSEIAS ALMEIDA CASAIS SANTOS	ALLICE OLIVEIRA ALVES CASAIS
566	8,723108	3126507	VANUZA OLIVEIRA NASCIMENTO TRINDADE	FILIPE OLIVEIRA NASCIMENTO TRINDADE
567	8,743205	3062153	SIOMARA STELA LADEIA PEREIRA LAVIGNE DE LEMOS	IZABELA LADEIA PEREIRA LAVIGNE DE LEMOS
568	8,743265	3100873	ANA CASSIA SOUZA CERQUEIRA	JOAO SOUZA CERQUEIRA
569	8,747481	3101779	ADLER ADLEI DOS SANTOS SOUZA	SAMILLE ADLEI MACIEL SOUZA
570	8,748396	3105495	ADRIANO MENDES SILVA CARVALHO	ANA CLARA LIMA SILVA CARVALHO
571	8,766818	3069123	ALOISIO REIS SANTOS	LARA ALMEIDA REIS SANTOS
572	8,772255	3067774	ARLA SOUSA SANTANA	JOAO AUGUSTO LIMA DO ROSARIO SANTANA
573	8,776037	3118627	TATIANA FELIX DE OLIVEIRA	RAFAEL DE OLIVEIRA MOTA
574	8,814736	3054383	ARLENE DE JESUS CORREIA	CARLOS ALBERTO CONCEICAO LOPES JUNIOR
575	8,818520	3136212	EDENILSON PEREIRA MACHADO NASCIMENTO	SAMARA SENA NASCIMENTO
576	8,838885	3100687	JOSE PAULO SANTOS	PAULO VICTOR CAMARA SANTOS
577	8,838982	3094235	RITA DE CASSIA PERRUCHO PEIXOTO	GABRIEL PERRUCHO PEIXOTO
578	8,858521	3123771	LUCIENE SANTOS DO CARMO	GUILHERME DO CARMO DAMASCENO
579	8,861431	3101663	ANANIAS BISPO DOS SANTOS GUIMARAES	HANDRICK SILVEIRA BISPO GUIMARAES
580	8,885932	3089927	JOSIANE OLIVEIRA GUIMARAES COSTA	JOAO EMANUEL GUIMARAES COSTA
581	8,886679	3100311	AROLD DO CASTRO CONCEICAO SOBRINHO	MARIA LUIZA SANCHES PINHEIRO DE CASTRO
582	8,907573	3126387	DEBORA CINTIA SILVA DE JESUS	AMANDA SILVA DE JESUS

SERVIDORES AMPLA CONCORRÊNCIA				
CLASS	FATOR	MATRICULA	SERVIDOR	DEPENDENTE
583	8,918727	3072718	JAIR SOUZA PARANHOS	JOAO JAYME SILVA PARANHOS
584	8,918782	3024029	CARLINDO SOUSA SANTOS	MATHEUS ESPINOLA SANTOS
585	8,921466	3100627	LUDMYLLE SANTOS FREITAS	LARA PIETRA SANTOS FREITAS
586	8,947491	3069551	ELADIO BERNARDES MONTEIRO JUNIOR	JOSE EDUARDO DE SOUZA MONTEIRO
587	8,961361	3090688	ISADORA LORDELO SAMPAIO SEARA	ISABEL LORDELO SAMPAIO SEARA
588	8,966750	3024067	HELIVALDO PASSOS DE ALCANTARA	NATHALIA BARBOSA ALCANTARA
589	8,972425	3124673	ERICA DE JESUS LIMA	THEO HENRIQUE DE JESUS LIMA REIS
590	8,973430	3101785	LAERCIO GOMES DE ALMEIDA	ENZO PIRES DOS SANTOS ALMEIDA
591	8,974636	3094032	SHIRLEY LIMA ROCHA SANTOS	FRANCISCO ROCHA SCHLEU
592	9,011382	3052326	OTAVIO MACEDO DE JESUS	LAVINIA TEIXEIRA MACEDO
593	9,026623	3102842	ADRIANO SILVA CEDRAZ	ISAAC AMARO CEDRAZ
594	9,046027	3102325	JOSUE PEREIRA DOS SANTOS JUNIOR	RAFAELLE CECILIA JERICO DOS S MARTINS
595	9,046027	3102259	OLIVIA FONSECA RAMOS	MARIA RITA FONSECA SILVA
596	9,052295	3087435	RACHEL PORTO VIEIRA MURICY	RAFAEL PORTO MURICY
597	9,059371	3101567	EMANOELA TELES ALMEIDA	RENE JUNIO TELES SILVA DA COSTA
598	9,059371	3102039	LUCAS CAVELHO PORTILHO FILGUEIRAS	SOPHIA LAFENE DA MOTA CAVELHO FILGUEIRAS
599	9,062418	3061939	PAULO HENRIQUE ARAUJO DE MATTOS	JOAQUIM HENRIQUE AQUINO DE MATTOS
600	9,062900	3120748	VALNICE MACHADO MENEZES	MATIAS MENEZES SILVA
601	9,072716	3101019	MARCIO FREITAS ALVES	THEO BARRETO FREITAS ALVES
602	9,072716	3100583	OTACIANO JOSE PESSOA DA SILVA	RAFAEL SANTANA PESSOA DA SILVA
603	9,072716	3100621	RAIMUNDO SOUZA PINTO JUNIOR	CAUA MOREIRA DOS SANTOS PINTO
604	9,072716	3101001	RICARDO CASTRO DIAS FILHO	MELISSA VICKI ARAUJO CASTRO
605	9,082018	3138756	MARLENE MARTINS	MARCELO MARTINS SALES DE SOUZA
606	9,086100	3022693	JOSE ELIAS RODRIGUES DOS SANTOS	MARIA EDUARDA SANTANA RODRIGUES DOS SANTOS
607	9,094583	3090844	RITA DE CASSIA VITORIANO DOS SANTOS	CAIO LEVI VITORIANO CRUZ
608	9,094583	3090866	JEFERSON SILVA SANTANA	MARIA EDUARDA COUTINHO SANTANA
609	9,095090	3123051	SILVINA MARIA PEREIRA DO NASCIMENTO	KAUANE NASCIMENTO SILVA
610	9,099327	3164255	EDUARDO COSTA FARIAS	LARA ANDRADE FARIAS
611	9,099327	3164264	MATHEUS COSTA MACHADO	ANNA LAURA COSTA DE OLIVEIRA
612	9,101700	3072540	ALEX NASCIMENTO MENDES	JOAO PAULO DE LIMA MENDES
613	9,107665	3118563	GIDALVA DOS SANTOS	MARIA LUIZA DOS SANTOS E SANTOS
614	9,116056	3092087	ROMAILDA MARQUES DE SOUSA DA SILVA	SAMUEL MARQUES MENEZES DA SILVA
615	9,121204	3100749	LEONARDO SENA SANTA CRUZ	KEMILLY VICTORIA ALVES SENA
616	9,144827	3132098	MARCIA MARIA AMORIM CRUZ	HEITOR ALESSANDRO AMORIM CRUZ
617	9,157380	3107786	NEIDILSON MATOS DO ROSARIO	BRUNA MEIRELLES DO ROSARIO

SERVIDORES AMPLA CONCORRÊNCIA				
CLASS	FATOR	MATRICULA	SERVIDOR	DEPENDENTE
618	9,163440	3107621	JORGE AMORIM CONCEICAO	MARIA JULIA ALVES AMORIM
619	9,174782	3101899	RICARDO LINS FROES	RICCO ANDRADE FROES
620	9,181703	3123689	DHALMARIS REGINA FERREIRA DE SOUZA	ISAAC DE SOUZA MAGNO STANCHI
621	9,183424	3102199	ITAMAR PIMENTEL DA CRUZ	GUILHERME AZEVEDO PIMENTEL CRUZ
622	9,188023	3123643	JANICE PEREIRA DUARTE DOS SANTOS	FELIPE PEREIRA DUARTE DOS SANTOS
623	9,189491	3142391	SANDRA ALCANTARA OLIVEIRA SANTOS	YASMIM ALCANTARA OLIVEIRA SANTOS
624	9,192015	3102161	HELIVANICE OLIVEIRA DIAS MORAES	CAMILA DIAS ALMEIDA
625	9,193848	3102013	FABIO FERREIRA SILVA	MARIA FLOR COSTA E SILVA
626	9,194764	3101906	FABIO SANTANA MORAES	AMANDA LIBERATO DE M SANTANA MORAES
627	9,198511	3102005	LUIZ HENRIQUE SILVA BORGES	GRABIELA ANDRADE BORGES
628	9,198859	3102755	CILAS FAGUNDES FERREIRA	PEDRO LINO SILVA FERREIRA
629	9,206476	3101867	JANILSON DA CRUZ DE JESUS	GEOVANA DOS SANTOS DE JESUS
630	9,207593	3100689	DANIEL SANTOS MILHAZES	LUIS DANIEL BITENCOURT MILHAZES
631	9,210886	3100316	MARCOS PAULO ALVIM PORTO	MARIA EDUARDA ROCHA ALVIM PORTO
632	9,211316	3101871	ANE CAROLINE ROSA LIMA MENEZES	DAVI LUCCA ROSA MENEZES
633	9,211316	3101645	FABIO SANTOS CARVALHO	GISELE SILVA CARVALHO
634	9,213435	3101526	VALDEMIR DE OLIVEIRA FERREIRA	EMANUEL DE SANTANA FERREIRA
635	9,215869	3101826	PABLO JOSE PEREIRA BARRETO	LETICIA SAMPAIO BARRETO
636	9,218561	3102149	DANILO CARLOS PEREIRA GOMES	MARIA LAURA RIBEIRO GOMES
637	9,219477	3102051	NEI JORGE GUIMARAES DE BRITO	ISABELLA SANTANA DE BRITO
638	9,223859	3100898	ROMARIO PEREIRA DOS SANTOS	DAVID LUIZ PEREIRA DOS SANTOS
639	9,225233	3101938	GEOVANE RODRIGUES NASCIMENTO	ELOA VINHAS NASCIMENTO
640	9,227495	3101516	NOELIA MESQUITA SANTOS	SOFIA MESQUITA ALVES
641	9,230731	3102044	PATRICIA JAQUELINE LINS DANTAS	MARIA EDUARDA DANTAS PINHEIRO
642	9,232850	3101596	SANDRA PEREIRA DE ALENCAR COELHO	JULIA DE ALENCAR DE PAULO
643	9,239860	3118442	JOSUELA BOMFIM SOUSA	FELIPE BOMFIM SOUSA
644	9,242243	3102147	ROQUE JOSE CALMON DE JESUS	ANNA BEATRIZ SOUZA CALMON DE JESUS
645	9,243303	3101547	SAMUEL RICARDO SANTOS NASCIMENTO	PEDRO MIRANDA NASCIMENTO
646	9,249374	3102206	LUCIANO CONCEICAO MENDES	CARLOS EDUARDO MENDES DE SOUZA
647	9,251464	3100279	FABIO AMARAL DO NASCIMENTO	SAMUEL CARVALHO AMARAL
648	9,253841	3102060	MARCIO DE ALMEIDA ARAUJO	KAINDA AYO REIS ARAUJO
649	9,253898	3101021	SIEBERT BARBOSA RIBEIRO	DIEGO SOUZA RIBEIRO
650	9,255187	3101749	RAFAEL LACERDA PEDREIRA	BENJAMIN DE MELO RIOS PEDREIRA
651	9,255588	3102389	MICHAEL MOREIRA LIMA	ENZO RAFAEL FERREIRA LIMA

SERVIDORES AMPLA CONCORRÊNCIA				
CLASS	FATOR	MATRICULA	SERVIDOR	DEPENDENTE
652	9,256246	3100406	OSNI ROBERTO DO ROSARIO BARBOSA	JOAO PEDRO CARNEIRO BARBOSA
653	9,257564	3102202	THIAGO COELHO FERROLHO	THIAGO COELHO FERROLHO FILHO
654	9,261630	3102070	TISME VARJAO SANTOS CARNEIRO	CAIO VARJAO SANTOS
655	9,262403	3101638	CRISTINA DA FONSECA ALMEIDA PARANHOS	FERNANDA CRISTINA F A PARANHOS
656	9,262804	3101391	CLEITON LIMA CAMPOS	GUSTAVO DA SILVA CAMPOS
657	9,263577	3101012	FABIO SILVA GOMES	GUSTAVO SANTANA GOMES
658	9,267310	3124534	RUTE SILVA ANTUNES SANTANA	FELIPE SILVA ANTUNES SANTANA
659	9,273400	3100899	GILSON FORTE BARRETO	KAIQUE NOGUEIRA DE AZEVEDO FORTE
660	9,273715	3100301	EDUARDO SILVA DO NASCIMENTO	MARIA EDUARDA DE ALMEIDA E SILVA NASCIMENTO
661	9,281418	3100759	GENIVALDO DE SOUZA SANTOS	MARIA GABRIELA SILVA SOUZA SANTOS
662	9,286612	3102310	ALEX DE ALMEIDA BISPO	BENICIO OLIVEIRA BISPO
663	9,288341	3110388	MARCELO MENESES SANTANA	MAYA MOTA SANTANA
664	9,294875	3102214	EDUARDO PEREIRA CABRAL	MARIA EDUARDA CARVALHO DE SOUSA CABRAL
665	9,294875	3102186	JONEI JOSE LIMA SOUZA	MARIA LUIZA SILVA LIMA
666	9,298300	3122627	AMANDA DANIELE MENEZES RODRIGUES	YASMINE MENEZES AMORIM
667	9,308606	3122619	DIANA BARRETO FERREIRA	BEATRIZ BARRETO FERREIRA DE SOUZA
668	9,313319	3100443	ALOISIO SANTOS DO NASCIMENTO	DANSO AKIN SILVA DO NASCIMENTO
669	9,333264	3143821	JOSIMEIRE LIMA DA SILVA NEVES	FERNANDA SILVA NEVES
670	9,333655	3054032	NUBIA SANTANA DE ARAUJO	CAUA LUCAS DE ARAUJO LIMA
671	9,344264	3123652	ELIS FERREIRA DE SANTANA	VICENTE FERREIRA SOARES DAS VIRGENS
672	9,345000	3158892	JOSE SANTOS SILVA	SOPHIA BATISTA SILVA
673	9,345466	3103196	LEANDRO SANTOS EVANGELISTA	LUIS GUSTAVO BOMFIM EVANGELISTA
674	9,358571	3102506	EDILEUZA NASCIMENTO MOREIRA	MARIANA MOREIRA SANTANA
675	9,376905	3122879	ITANA EVANGELICA NASCIMENTO	CAIO NASCIMENTO PIANA
676	9,444961	3101984	WIDNEY BRUNO DE SOUZA	LUCAS EMMANUEL SANTOS SOUZA
677	9,448455	3100488	ROBSON FERREIRA DOS SANTOS	MATEUS DE OLIVEIRA DOS SANTOS
678	9,452486	3132123	ADELSON CERQUEIRA GONCALVES	IRIS CERQUEIRA MATOS GONCALVES
679	9,456071	3150370	LIVIO MARCOS PIRES DA SILVA	VINICIUS RIBEIRO DE OLIVEIRA SILVA
680	9,478108	3143776	DULCINEIDE FONSECA DE OLIVEIRA	ARTHUR OLIVEIRA DE SOUZA
681	9,483075	3118706	ANDREA SANTOS SOARES DE SOUZA	LUIZA SANTOS SOARES DE SOUZA
682	9,494695	3117203	RENATA DE ALMEIDA OLIVEIRA	SAMARA FERNANDA DE ALMEIDA OLIVEIRA
683	9,504802	3121976	NEWMAR EDWIN FERREIRA DE SOUZA	JOAO VICTOR SOARES SOUZA
684	9,518727	3164300	ALINE SANTOS DE OLIVEIRA	MARIA ANTONIA DE OLIVEIRA FARIAS
685	9,527060	3101998	ADENILSON CERQUEIRA CALDAS SILVA	AURORA RIBEIRO CERQUEIRA



SERVIDORES AMPLA CONCORRÊNCIA				
CLASS	FATOR	MATRICULA	SERVIDOR	DEPENDENTE
686	9,567367	3101798	MURILO RODRIGUES DOS SANTOS	JOANA MORAES DE MOURA SANTOS
687	9,581110	3117794	VIVIANE DOS SANTOS CAMPOS	KAREN VALENTINA CAMPOS GAUDENCIO
688	9,584267	3094021	CAROLINE BOMFIM VIEIRA	SARAH VIEIRA DE JESUS
689	9,591699	3100948	JACKSON SAO LEO MIRANDA	GUILHERME FREITAS SAO LEO MIRANDA
690	9,602583	3090884	ANA PAULA SANTOS CONCEICAO	MARCOS ANTONIO CONCEICAO DA SILVA
691	9,605386	3091685	MANUELA SIQUEIRA SANTOS	EMANUEL FRANCISCO SIQUEIRA SANTOS
692	9,612068	3095201	JOSIAS OLIVEIRA RAIMUNDO	JESSICA SOUSA RAIMUNDO
693	9,614273	NULL	IRLAN FERNANDES SERRA	IAN DE OLIVEIRA SERRA
694	9,617127	3091834	CRISTIANE DE OLIVEIRA SILVA TEIXEIRA	LARA DE OLIVEIRA LINS TEIXEIRA
695	9,632978	3112272	EDMILSON SOUSA REIS	RAQUEL DE OLIVEIRA GOMES REIS
696	9,642751	3101109	JOMAR CARLOS SALES	GIOVANNA LIMA DOS SANTOS SALES
697	9,650630	3122857	DANIELA DOS SANTOS OLIVEIRA	DANIEL ADSON OLIVEIRA NASCIMENTO
698	9,650850	3106015	PALESTINA RAIZES ALVES RODRIGUES	PAULO RICARDO RAIZES RODRIGUES DUTRA
699	9,659700	3086208	RUDISON BARRETO CORREIA	DANIEL MEDRADO SANTOS CORREIA
700	9,660535	3101473	ROOSEVELT RIBEIRO DE BRITO	LUAN CARVALHO DE BRITO
701	9,664600	3053999	GESSILENE DE ALMEIDA DIAS	ICLEI DIAS LOPES
702	9,683273	3097973	ALEX VIEIRA PIMENTEL	ALICE MACHADO PIMENTEL
703	9,696133	3101929	RAFAEL PEREIRA TEIXEIRA	RAFAELLE DE ALMEIDA TEIXEIRA
704	9,700981	3125395	JACIA UZEDA SILVA	LUIS HENRIQUE UZEDA COUTO
705	9,701367	3091695	IRLAN BONFIM VILELA	ANA BEATRIZ DOS SANTOS VILELA
706	9,701709	3079782	IVAN PAES LEME CAMPOS ROCHA	JULIA SANTANA PAES LEME
707	9,718336	3093736	ALAN JORGE MENESES SANTOS	JORGE LEVI MOREIRA DO NASCIMENTO
708	9,725625	3100902	AGBERTO MARIVALDO DOS SANTOS	MIRELE CONCEICAO DOS SANTOS
709	9,728608	3101770	RAONI SANCHES VIEIRA CARREIRO SILVA	RAVI LUIZ DE ALMEIDA CARREIRO SILVA
710	9,759121	3122742	ADELDE DA CONCEICAO SANTIAGO	LORENZO SANTIAGO DA CONCEICAO
711	9,764227	3102240	GIDEON PITANGA NASCIMENTO	RAQUEL PEREIRA PITANGA
712	9,768809	3100719	JEFFERSON RIBEIRO SILVA	GUILHERME DENNER ARAUJO SILVA
713	9,785227	3090072	LUCIANO DE OLIVEIRA REZENDE	JOAO GABRIEL FERREIRA DE PASSOS REZENDE
714	9,789465	3123012	FLAVIA FILGUEIRA DE QUEIROZ	NICOLE DE QUEIROZ CARDOSO
715	9,792472	3085568	CARINE BONFIM SOARES NASCIMENTO	MARCELO ALMEIDA NASCIMENTO FILHO
716	9,804375	3100576	DANIELE ESPIRITO SANTO DOS SANTOS	LUIZ MIGUEL S FERRAZ DOS S BANDEIRA
717	9,809967	3111976	ANGELO MARCIO CAPINA CARLOS	RADHARANI NAIR OLIVEIRA CARLOS
718	9,811689	3164318	ALINE NOVAES FEITOSA	ALANIS NOVAES FEITOSA SANTANA
719	9,813167	3101557	GEORGE HADSON DE JESUS	GEORGE HADSON NASCIMENTO DE JESUS
720	9,815455	3098060	LEONARDO GONCALVES DE ANDRADE	IAN ABREU DE ANDRADE

SERVIDORES AMPLA CONCORRÊNCIA				
CLASS	FATOR	MATRICULA	SERVIDOR	DEPENDENTE
721	9,835056	3079640	ROSANGELA MATOS DA SILVA	NAOMI TABITHA MATOS DA SILVA
722	9,849217	3122610	DANIELA DO NASCIMENTO PEREIRA	EMANUELE PEREIRA VASCONCELOS
723	9,850255	3091594	ANA CAROLINA RIOS DE SOUZA	SOFIA RIOS MEIRA
724	9,858211	3100976	EDMAR DE SOUSA OLIVEIRA	DEBORA SILVA HORA OLIVEIRA
725	9,864053	3101835	DANIELA DE JESUS RAMOS	RAFAELLE DE JESUS RAMOS
726	9,868893	3100968	THIAGO TADEU DOS SANTOS LOPES	LEONARDO MIRANDA LOPES
727	9,889101	3100824	ANDERSON NASCIMENTO DE ANDRADE	ALEXANDRE MAGNAVITA BURLACCHINI DE ANDRADE
728	9,894695	3142018	ADRIANO MARCOS COSTA SERRAVALLE REIS	ANA SAFIRA LIMA SERRAVALLE REIS
729	9,913021	3102205	UBIRATAN NASCIMENTO DE ANDRADE	FELIPE ENZO DE JESUS ANDRADE
730	9,928198	3153247	ROSELI ALMEIDA SANTOS	CECILIA ALMEIDA DOURADO
731	9,933176	3079205	EDISANDRO DE OLIVEIRA NOVAIS	BRUNA CRISTINA OLIVEIRA NOVAIS
732	9,934069	3101681	LEANDRO CONCEICAO GUIMARAES	JOAO LEANDRO SANTOS GUIMARAES
733	9,939911	3101126	RICARDO SOBRINHO DOS SANTOS	LUIZA SOBRINHO UZEDA
734	9,945581	3101147	EDMILSON SANTANA PEDREIRA	LAURA CAZUMBA PEDREIRA
735	9,949533	3087468	ELIENE CALDAS DOS SANTOS	RAFAEL CALDAS DOS SANTOS
736	9,949800	3091858	ISABEL CRISTINA SILVA SANTOS	ISADORA SILVA SANTOS RIBEIRO
737	9,952075	3103706	FERNANDO COSME DA ANUNCIACAO BELA	GUSTAVO VAZ BELA
738	9,955445	3092185	ANDREIA SANTOS SILVA	MARIA FLOR SILVA MARINHO
739	9,957322	3101382	ATILA PEREIRA PESSOA	ELIS DE SOUZA PESSOA
740	9,959470	3101646	CICERO FERNANDO CALDAS BARBOSA	MALU DE MIRANDA ANDRADE CALDAS
741	9,971898	3100830	FERNANDO OLIVEIRA BISPO	CLARA SOUZA DE JESUS BISPO
742	9,974394	3056340	DILMA DE CARVALHO EVANGELISTA	ANDREI MARCOS EVANGELISTA DOS SANTOS
743	9,977267	3091481	ANA CARLA RIBEIRO COSTA	NOEMY RIBEIRO COSTA DOS SANTOS
744	10,010299	3100875	VALTER MATOS MONTEIRO FILHO	CAUA VICTOR SOUZA MONTEIRO
745	10,016083	3090756	LEIDIANA NERI DOS SANTOS	ARTHUR NERI DOS SANTOS
746	10,017086	3102326	RUY NEI JESUS DOS SANTOS	GIOVANE MACIEL DOS SANTOS
747	10,021668	3100439	JOEDSON PEREIRA DA CONCEICAO	BIANCA COSTA DA CONCEICAO
748	10,029800	3101862	ANTONIO HAMILTON QUEIROZ DE LIMA NETO	LUNA FERREIRA DE LIMA
749	10,029972	3101018	LENILSON SILVA SANTANA	GABRIEL PROENCA DE JESUS SANTANA
750	10,030500	3068329	EVERALDO ALVES DE OLIVEIRA BRAGA	SOPHIA BORGES DE OLIVEIRA BRAGA
751	10,036158	3101515	PAULO QUEIROS SANTOS	SOPHIA LARA SOUZA SANTOS
752	10,046373	3094253	ANA LUCIA FERREIRA DOS SANTOS SANTANA	NATAN DOS SANTOS SANTANA
753	10,046725	3101936	WILLIAMS DIAS ARAUJO	PEDRO WILLIAMS SANTOS ARAUJO

SERVIDORES AMPLA CONCORRÊNCIA				
CLASS	FATOR	MATRICULA	SERVIDOR	DEPENDENTE
754	10,048357	3100540	ANDRE DA SILVA BONFIM	ALEXANDRE DA SILVA BONFIM
755	10,052293	3100969	FABIO SENA DE JESUS	MARIA LARA AZEVEDO DE JESUS
756	10,057173	3017241	JUVENAL DE ALMEIDA BRITO	MARIA CLARA DOS SANTOS BRITOS
757	10,060336	3092817	CINTIA LEIDE FERREIRA LOPES BATISTA	ARTHUR FERREIRA LOPES BATISTA
758	10,060336	3091832	BARBARA LIMA DE SOUZA	CAIO VINICIUS LIMA DE OLIVEIRA
759	10,062074	3101125	MARCUS VINICIUS SANTOS LUZ	VALENTINA MUNDIM LUZ
760	10,073557	3100965	MAGNO DE OLIVEIRA TORRES	YURI PASSOS TORRES
761	10,079836	3092154	RICARDO AUGUSTO DE JESUS DEIRO	DAVI AUGUSTO QUEROS DEIRO
762	10,102882	3091680	ANTONIO JORGE DE SOUZA MENEZES	LUCAS GABRIEL EVANGELISTA MENEZES
763	10,102882	3091636	RAFAEL CALDAS DOS SANTOS MOURA	CECILIA BAQUEIRO MOURA
764	10,102882	3091795	ZENAIDE BISPO DA ENCARNACAO DOS ANJOS	MISAEEL BISPO DA ENCARNACAO DOS ANJOS
765	10,102882	3091729	FABIANA BISPO DE OLIVEIRA	ALEXANDRE DE OLIVEIRA BRITTES GUIMARAES
766	10,104355	3028318	NILSON BITENCOURT PEREIRA	THAINEZ CRISTIAN PINHO BITENCOURT
767	10,105572	3100457	WILSON NASCIMENTO ASSUNCAO JUNIOR	JULIA LIMA ASSUNCAO
768	10,108545	3097791	GILBELIA SILVA SOUZA	PABLO CLAUDISSON SOUZA SANTOS
769	10,108545	3097520	GRACIELA CARVALHO BARRETO	PAULO GUILHERME CARVALHO BARRETO
770	10,108894	3101503	NAILSON SANTOS DE OLIVEIRA	PEDRO HENRIQUE MORAES DE OLIVEIRA
771	10,115267	3101771	LUCIANO PINHO DA SILVA	MAITE PINHO BRUM SCHAEPPPI
772	10,117600	3101853	GIDAZIO SAMPAIO DOS SANTOS	ESTHER BOMFIM SAMPAIO
773	10,118373	3101981	ALISSON AUGUSTO SOUZA COSTA	DAVI LUCAS BISPO COSTA
774	10,118602	3101917	JEFERSON SANTOS DA CONCEICAO	MARIA CLARA LIMA DA CONCEICAO
775	10,133787	3113711	FLAVIA CRISTINA SOUZA ITABORAI	CLARA SOUZA ITABORAI
776	10,135955	3100635	PAULO CESAR TEIXEIRA DE ALMEIDA	SAULO PINHO TEIXEIRA DE ALMEIDA
777	10,138745	3087058	JOSJANE OLIVEIRA MIRANDA	CAIO MIRANDA SANTOS
778	10,138904	3126742	JACQUELINE ADRIMARI DE OLIVEIRA REIS	GUSTAVO REIS BOTELHO
779	10,145148	3100852	SIDNEY DE SOUZA DUARTE	JUAN PEDRO IUKELZON SANTOS DUARTE
780	10,147114	3075142	SONIA RODRIGUES GOMES LIMA	ISRAEL DE FREITAS LIMA NETO
781	10,157045	3027463	JOAO ERITO SANTANA DOS SANTOS	REYLAN ANDRADE SANTANA DOS SANTOS
782	10,202000	3029813	STELA DOS SANTOS ALMEIDA	PEDRO LUCAS SOUSA ALMEIDA
783	10,208148	3100599	DAVI DA SILVA COSTA	PEDRO ALMEIDA COSTA
784	10,222609	3102207	JORGE SOARES OLIVEIRA	YURI FERREIRA DOS SANTOS OLIVEIRA
785	10,235352	3101786	JOSE CARLOS DE SANTANA	PEDRO HENRIQUE BOMFIM DE SANTANA
786	10,238516	3101529	ELISANIO SANTOS DE JESUS	LEVI DOS SANTOS NASCIMENTO DE JESUS
787	10,239447	3100481	JILMAR RODRIGUES DOS SANTOS	JOAO GUILHERME SILVA RODRIGUES

SERVIDORES AMPLA CONCORRÊNCIA				
CLASS	FATOR	MATRICULA	SERVIDOR	DEPENDENTE
788	10,242397	3101163	JOAO LUCAS LOPO DA CRUZ	SOLANGE DA SILVA LOPO
789	10,244100	3091920	ROBSON DANIEL BATISTA SANTOS	MAXSUEL ROBSON BARBOSA SANTOS
790	10,284132	3125843	SANDRA REGINA SILVA MENDES	REBECA RAISSA SILVA MENDES
791	10,294758	3153248	OSNILSON DIAS AMORIM	LUIZA ALVES AMORIM
792	10,313712	3125637	RUBENICE OLIVEIRA DOS SANTOS	JOAO GABRIEL DOS SANTOS BRANDAO
793	10,324411	3101095	JOSE MOUTINHO BITTENCOURT JUNIOR	DANIEL MARINHO BITTENCOURT
794	10,324514	3165306	ALINE BARBOSA DE ARAGAO	GABRIEL DE ARAGAO DANTAS
795	10,324609	3078409	JACKELINE FREITAS GALLINDO	JOANA JANAINA FREITAS G PITANGUEIRA
796	10,325618	3094686	JOSE MAURICIO MARTINS DE ALMEIDA	ELZA LUIZA SANTANA MARTINS DE ALMEIDA
797	10,333289	3101151	ADEMIR NONATO VILAS BOAS	CARLOS DA SILVA VILAS BOAS NETO
798	10,336418	3094376	NILDA SILVA LOPES ARAUJO	MARIA EDUARDA LOPES ARAUJO
799	10,350777	3165755	EMANUELLE MENDONCA MARINHO DA SILVA	MARCELO MENDONCA ALMEIDA
800	10,351976	3126775	DEBORA ALVES SANTANA	MURILO SANTANA RANGEL
801	10,353220	3101384	ADRIANO SANCHES CERQUEIRA MEDRADO CRAVO	DIOGO ROSAS SANCHES CRAVO
802	10,353361	3079270	ADRIANA COSTA MARTINS	KAMILA COSTA MARTINS DOS SANTOS
803	10,354888	3134054	CARINE NASCIMENTO DE JESUS	HENRIQUE ZION JESUS DE LIMA
804	10,376028	3079003	REGINALDO DANIEL DOS SANTOS	YANNE ISIS RODRIGUES DOS SANTOS
805	10,378534	3101133	ZEIB CHAGAS BARATA LIMA	SOPHIA PATRICIA DAMASCENO CHAGAS LIMA
806	10,381226	3102015	ULISSES BRITO DUARTE	JOAO PEDRO OLIVEIRA DUARTE
807	10,381860	3130377	MILENA FERNANDES SOUSA	GUSTAVO FERNANDES SOUSA SILVA
808	10,384605	3130523	JUCIMARA PINHEIRO DE ALMEIDA MOUTINHO	TARCIZIO DE ALMEIDA MOUTINHO
809	10,387784	3102195	MARCUS FLAVIUS BORBA LINS DA SILVA FILHO	DAVI NUNES BORBA LINS
810	10,410893	3100647	LUIS CARLOS JESUS DE PINHO	LARA PEREIRA DE PINHO
811	10,415482	3092200	EDVANIA SOUZA SANTOS DOS REIS	GEOVANA SOUZA SANTOS DOS REIS
812	10,419667	3090806	IZABELI ALVES JULIAO	JOAO CALIXTO JULIAO NETO
813	10,420171	3102342	LUIZ MARCELO DOS REIS ARCANJO	JONATHA LUIZ DE JESUS ARCANJO
814	10,431444	3074662	VERONICA COLONIA SOARES CORREIA	GABRIELA COLONIA SOARES CORREIA
815	10,438519	3138099	MARCOS PAULO GUIMARAES SANTOS SOUZA	MAYARA DOS SANTOS SOUZA
816	10,451356	3100842	GILSON GUILHERME BARBOSA DE ALMEIDA	ARTHUR GOMES DE ALMEIDA
817	10,455194	3101527	ALECY ARAUJO DE SOUZA	MARIAH CECILIA DE OLIVEIRA SOUZA
818	10,458027	3089855	MICHELE DA SILVA MARTINS CANCIO	MARCIO HENRIQUE MARTINS CANCIO
819	10,460167	3079227	ELISANGELA SANTANA NASCIMENTO PIRES	BIANCA SANTANA NASCIMENTO PIRES



SERVIDORES AMPLA CONCORRÊNCIA				
CLASS	FATOR	MATRICULA	SERVIDOR	DEPENDENTE
820	10,464709	3091231	NARAIANA FARIA DOS REIS	MARCO ANTONIO REIS AMARAL
821	10,472981	3116662	EDILZA JESUS DA ROCHA CRUZ	ALICIA MARIA DA ROCHA MARQUES
822	10,474180	3101048	ALAN MONTEIRO FERREIRA DE SOUZA	ALANA SANTOS DE SOUZA
823	10,474861	3091628	ALINE ROCHA DE SANTANA DAS VIRGENS	JULIA DE SANTANA DAS VIRGENS
824	10,485218	3091503	JULIANA LIMA VIEIRA MORAES MASCARENHAS	BERNARDO MORAES MASCARENHAS
825	10,494053	3100747	CARLOS PEREIRA DA CONCEICAO	INARA JULIA SANTANA PEREIRA
826	10,495851	3158473	MAYANNE SOUSA DO NASCIMENTO	DAVI NASCIMENTO CORDEIRO
827	10,502644	3100888	FABIO LUIS BARBOSA DA SILVA	GIOVANNA FERNANDES FRAGA DA SILVA
828	10,529247	3101177	HEBER SANTOS BRITO DA SILVA	HUGO RODRIGUES DA SILVA
829	10,533686	3101791	RAFAEL SANTOS MENEZES	RAFAELLE VITORIA MOTA MENEZES
830	10,537008	3100526	ROQUE CARDOSO DE OLIVEIRA FILHO	GIOVANA SANTOS DOS PASSOS CARDOSO
831	10,545914	3101997	MARLA FONSECA SOARES	JOAQUIM FONSECA SOARES
832	10,554236	3118436	IONARA MARTINS DOS SANTOS	MICHELE MARTINS DOS SANTOS DE CARVALHO
833	10,562007	3101052	ELIENE CONCEICAO BORGES PRATA	JOAO GUILHERME BORGES PRATA
834	10,563325	3102324	EDIELSON DOS SANTOS OLIVEIRA	GUILHERME CARVALHO FRANCA DOS S OLIVEIRA
835	10,563897	3100764	FLAVIO MACENA DE OLIVEIRA	MURILO DO ROSARIO DE OLIVEIRA
836	10,565427	3121275	CRISTIANE MACEDO DOS ANJOS SILVA	GUILHERME MACEDO DOS ANJOS SILVA
837	10,574250	3086896	MARCUS VINICIUS SALGADO SILVA	MAITE CERQUEIRA DE SOUZA SALGADO
838	10,575436	3087040	LUIZ IGNACIO SANTANA DAMASCENO	DAVI IGNACIO FARIAS DAMASCENO
839	10,577550	3105181	ANA LUZIA FERREIRA DOS SANTOS	NATAN FERREIRA DOS SANTOS
840	10,578920	3102027	ROMILDO DE JESUS PINHEIRO	GUILHERME SANTOS PINHEIRO
841	10,580996	3139610	AURELIANO GONCALVES DOS SANTOS	ANDRE LUIZ MATOS GONCALVES
842	10,601873	3120887	SIMONE SANTOS DE SOUZA	LUCAS GABRIEL DE SOUZA XAVIER
843	10,617734	3101671	JORGE DAVI FELICISSIMO DE CARVALHO	ANA CAROLINA ALCANTARA F DE CARVALHO
844	10,626239	3100326	DIRAN DE ALMEIDA GOIS	DIANA DE OLIVEIRA GOIS
845	10,634028	3101032	DERMEVAL FALCAO DAS MERCES	SILAS BRITO DAS MERCES
846	10,638800	3091525	HOSANA SANTANA SANTOS	MILENA DOS SANTOS SOUZA
847	10,639400	3030394	CONSUELO MIGUEZ GONZALEZ MARTINS	EDUARDO MIGUEZ MARTINS
848	10,641361	3076785	CRISTIANE PEREIRA DA MOTA	ARTHUR MOTA DE LIMA
849	10,657280	3101530	RAQUEL DOS REIS SANTANA	THEO BASILIO DOS REIS
850	10,666100	3087740	LILIAN DAYSE RAMOS SILVA DOS SANTOS	HELENA RAMOS DOS SANTOS
851	10,684132	3153362	LUIZANE SANTOS SILVA	YURI AMMANUEL SILVA PAIXAO
852	10,684132	3151596	IRIS SERBETO DE SOUZA GUABIRA	ISADORA SERBETO DE SOUZA GUABIRA
853	10,684132	3153411	NAILDA DE JESUS SAMPAIO	JOAO VITOR SAMPAIO DOS SANTOS

SERVIDORES AMPLA CONCORRÊNCIA				
CLASS	FATOR	MATRICULA	SERVIDOR	DEPENDENTE
854	10,684132	3153223	ROSE VIVIANE COSTA NASCIMENTO AMARAL DA SILVA	MELISSA COSTA NASCIMENTO AMARAL DA SILVA
855	10,685289	3122866	CLEIDIANE DOS SANTOS DIAS	CARMEN DIAS RICCI FIGUEIREDO
856	10,691232	3100355	GILMAR SANTOS DE CASTRO	GIOVANNI ALMEIDA DE CASTRO
857	10,694823	3100435	IVE BORGES MORAIS LESSA	LUIZA BORGES MORAIS LESSA
858	10,702724	3101525	WASHINGTON PEREIRA DE ALMEIDA	MARIA JULIA MACHADO DE ALMEIDA
859	10,713854	3102503	DANIEL LUIS FLORENCIO PIMENTEL	ISABELLA CRUZ FLORENCIO PIMENTEL
860	10,722270	3105106	DERALDO SANTOS RAPOSO	RYAN DOREA DE JESUS RAPOSO
861	10,723944	3079199	LUCIENE BARBOSA	DAVID BARBOSA NASCIMENTO SILVA
862	10,733953	3101783	NILTON SANTOS SILVA JUNIOR	LUAN FELIPE OLIVEIRA DE CARVALHO SILVA
863	10,737477	3091583	FABIO RODRIGUES SANTOS	FERNANDO SILVA DE OLIVEIRA RODRIGUES
864	10,747084	3100293	RAUL OLIVEIRA ARRAIS FILHO	ANTHONY DE JESUS ARRAIS
865	10,748917	3100497	VALFREDO VILELA PIMENTA	PEDRO LUCCA ALMEIDA SA TELES VILELA
866	10,750759	3125471	ROSEMERI OLIVEIRA DE JESUS PEREIRA	ANTONIA OLIVEIRA DE JESUS PEREIRA
867	10,752086	3118686	JOANICE SILVEIRA SANTOS	MARIANA SILVEIRA CRUZ SANTOS
868	10,756849	3101792	CRISTIANE DOS SANTOS MASCARENHAS	ANA BEATRIZ DOS SANTOS MASCARENHAS
869	10,758385	3132081	NAZIAN DE SOUSA PINHEIRO	MATHEUS PINHEIRO BULHOSA BRANDAO
870	10,765955	3100776	ALEX SOUZA DO NASCIMENTO	BERNARDO DE MATOS BISPO DO NASCIMENTO
871	10,771527	3165531	PEDRO HENRIQUE PEREIRA ALVES DE MIRANDA RAMALHO	MARINA GOMES RAMALHO
872	10,777553	3102023	PAULO NERI DOS SANTOS	GUSTAVO LUCAS DE JESUS NERI
873	10,785364	3091335	DANIELA ALMEIDA DE OLIVEIRA LIMA	MARIA LUIZA OLIVEIRA SANTANA LIMA
874	10,787159	3067830	SUELY PASSOS AMANCIO	MARCELO AMANCIO RIBEIRO
875	10,816155	3100589	EDUARDO RAMOS BARBOSA	EDUARDA RABELO BARBOSA
876	10,820932	3136315	GEORGIA QUELE ANDRADE BELO	RAFAELLE BELO DE SOUZA
877	10,822274	3101802	GILLIANO OLIVEIRA NASCIMENTO	FLAVIO LICOURY NASCIMENTO
878	10,839102	3100844	RODRIGO DE AVILA PINHEIRO	BEATRIZ SANTOS DE AVILA PINHEIRO
879	10,841462	3016063	HUMBERTO DOS SANTOS VIEIRA NETO	HUMBERTO FALCAO VIEIRA NETO
880	10,843073	3100835	ELIAS SILVA DE SOUZA	ARTHUR LEMOS DE SOUZA
881	10,843533	3079278	ROSANE DE OLIVEIRA QUEIROZ	MATEUS QUEIROZ BORGES
882	10,855523	3071023	ANDERSON GOMES SOUSA	MARIANA CARVALHO GOMES
883	10,857162	3101920	GIVALDO SANTOS DE ASSIS	EMANUELLE SILVA DE ASSIS
884	10,863527	3067314	MARCOS ROCHA DOS SANTOS	PEDRO CONCEICAO DOS SANTOS
885	10,873466	3138864	LARISSA SOUSA SILVA FRANCISCO	MARIA LUIZA SOUSA FRANCISCO
886	10,875510	3108627	JOSE OLIVEIRA ARAUJO	AGATHA OLIVEIRA ARAUJO
887	10,877007	3113777	HAECKEL PATRIARCA DOS SANTOS	ITALO CONRADO VAZ PATRIARCA
888	10,891980	3130757	RENATA DANTAS ABRANTES	LARA ABRANTES ALONSO TORRES
889	10,900390	3100778	LUCAS SANTOS MACEDO	PEDRO LUCAS ALMEIDA MACEDO

SERVIDORES AMPLA CONCORRÊNCIA				
CLASS	FATOR	MATRICULA	SERVIDOR	DEPENDENTE
890	10,901119	3102297	RAFAEL MOTA ENCARNACAO GALLO	JULIA ROXO MOTA GALLO
891	10,901119	3101895	JORGE EMERSON SANTANA SANTOS	LANNA RAFAELA CERQUEIRA TEIXEIRA SANTANA
892	10,905873	3102374	HELDER SANTOS DE MENEZES	LUNA FONTOURA DE MENEZES
893	10,911375	3101161	ALEX SANTOS FERREIRA	ELIAS MIGUEL CORREIA FERREIRA
894	10,911605	3113709	MARCELA DOS SANTOS MERCES	MARCELE MERCES DE MORAES
895	10,918745	3071862	ELISANGELA SANTOS SACRAMENTO	AMANDA AISHA SANTOS SACRAMENTO
896	10,928767	3092486	EDILEUZA FERREIRA LIMA	JESSICA TICIENE LIMA FERREIRA
897	10,929114	3087046	LEONARDO CRISTIANO DIAS LIMA	EDUARDO LACERDA LIMA LIMA
898	10,929333	3091691	MONICA DOS SANTOS PINHEIRO	LARISSA PINHEIRO REIS DO PRADO
899	10,935540	3102563	DANIEL DE JESUS FERNANDES	ANA JULIA MIRANDA FERNANDES
900	10,937233	3087762	EVERALDO SANTOS PURIFICACAO	LAURA OLIVEIRA DA PURIFICACAO
901	10,940511	3116625	IVANILTON ANTONIO DE JESUS	CATARINA SANTOS DE JESUS
902	10,949139	3077605	ALINE CARLA DOS SANTOS FERREIRA	MAILLE CARLA FERREIRA DOS SANTOS
903	10,949867	3090845	SILVANA ALVES DE OLIVEIRA	LARISSA ALVES CALASANS
904	10,953907	3110306	CHARLES ARISTEU ARAUJO MOURA	LUDYMILA DE AMORIM MOURA
905	10,954227	3091450	ANDRE BRANDAO PEREIRA NEVES	CECILIA DUARTE BRANDAO NEVES
906	10,957447	3101560	JUCINEI COSTA DOS SANTOS	GABRIEL ANJOS COSTA DOS SANTOS
907	10,965990	3118614	RILDES ABDON RAZONI	ARTHUR RAZONI COSTA
908	10,966267	3090807	ELANE ARAUJO SILVA FERREIRA	LORENA ARAUJO FERREIRA
909	10,966553	3101954	JOSE MARCOS SANTOS FREITAS	VICENTE ALELUIA FREITAS
910	10,969477	3067811	ANDRE LUIZ SAMPAIO	GABRIEL DA SILVA SAMPAIO
911	10,969477	3067580	DINILSON CARLOS DE SOUZA CARVALHO JUNIOR	GABRIEL GUEDES CARVALHO
912	10,970300	3091187	MARCIA DO NASCIMENTO LIMA	MIGUEL NASCIMENTO SOARES
913	10,978895	3165421	EDUARDO LUCIO DOS SANTOS SOBRINHO	CAIO MOURA DOS SANTOS
914	10,991028	3079155	TATIANA ALVES GOMES	ARETHA GOMES MOTTA
915	10,992154	3100441	CHARLES SANTOS DE ABREU	MARIA CLARA PASTORINHO DE ABREU
916	10,994568	3069595	CLERISTON ANTONIO OLIVEIRA ANJOS	PEDRO NOGUEIRA RIBEIRO ANJOS
917	10,998433	3091532	ANA CRISTINA PAIXAO DE JESUS	ANA JULIA JESUS BARBOSA
918	11,007335	3098665	ANDRE CARDOSO DOS SANTOS	AILANA BRAGA CARDOSO
919	11,012100	3092111	NILCELIA PEREIRA DE SOUSA	NICOLE SOUSA GAMA
920	11,024400	3094056	ROSANA SANTOS VILAR	ISABELA VILAR DE BRITO
921	11,030011	3100690	FLAMARYON CARDOSO DE ARAUJO	OLIVER FIGUEIREDO ARAUJO
922	11,034027	3087119	JOSE DOS SANTOS VERAS	VANESSA DUARTE VERAS
923	11,037571	3102634	DAVI SANTOS MENEZES	JOAO GABRIEL DE CERQUEIRA MENEZES
924	11,037571	3102642	GIAN DATTOLI ALVES	MAUI FERNANDES MUSSALAM DATTOLI

SERVIDORES AMPLA CONCORRÊNCIA				
CLASS	FATOR	MATRICULA	SERVIDOR	DEPENDENTE
925	11,037571	3102820	DIEGO ANTONIO NASCIMENTO DA SILVA	DANIELE VITORIA MARTINS SILVA
926	11,037571	3102633	RAIMI SANCHES VIEIRA CARREIRO SILVA	MAYIM PORTELA COSTA CARREIRO SILVA
927	11,038803	3102221	RODRIGO DOS REIS OLIVEIRA	IARA MARTINS OLIVEIRA
928	11,045675	3102004	JUAREZ BENICIO DOS SANTOS FILHO	BENICIO PEREIRA DE ALMEIDA BENICIO
929	11,045675	3101400	CARLOS AUGUSTO CONCEICAO SOUZA	MARCELLO AUGUSTO CONCEICAO SANTOS
930	11,048625	3102369	ANDRE LUIZ SOARES DE OLIVEIRA	MARINA FARIAS OLIVEIRA
931	11,048625	3101851	FERNANDO ROCHA BARBOSA	DAVI VIEIRA ROCHA BARBOSA
932	11,048625	3102376	JADER ANDRADE SAO PEDRO	MIGUEL BARRETO SAO PEDRO
933	11,048625	3102380	MARCOS FERREIRA DOS SANTOS	SAMUEL TEIXEIRA FERREIRA
934	11,048625	3102624	MURILLO MOREIRA BASTOS	LUAN NACON OLIVEIRA BASTOS
935	11,048625	3102295	PEDRO HENRIQUE DE CASTRO E SILVA	LUIGI VILAS BOAS ALMEIDA DE CASTRO
936	11,048625	3101769	REINALDO GUIMARAES BORBA SOBRINHO	YARA VIEIRA BORBA
937	11,048625	3102313	ROBSON SANTOS DE ALMEIDA	GIOVANA PASSOS DE ALMEIDA
938	11,048625	3102334	ANDRE DA SILVA GOMES	AYLA GOMES MOREIRA DA SILVA
939	11,048625	3101849	ARISMAR DAMASIO SANTOS OLIVEIRA	ALEF DAMASIO XAVIER OLIVEIRA
940	11,048625	3102348	FABIO MAURICIO SANTOS DA SILVA	MARIA EDUARDA PLACIDA CONCEICAO DA SILVA
941	11,048625	3102566	JOAO GABRIEL SA BARRETO RODRIGUES	ALICE GUIMARAES SA BARRETO
942	11,048625	3101850	LEONARDO IGREJA PESTANA DE ARAUJO	MARISOL BARRETO IGREJA
943	11,048625	3102312	MARCELO NONATO MOREIRA DE ALMEIDA	LUA MARINA SANTANA DE ALMEIDA
944	11,048625	3102220	RAFAEL DA NOVA OLIVEIRA	MARU CERQUEIRA DA NOVA OLIVEIRA
945	11,048625	3102381	RODRIGO OTAVIO BRAGA DA NOVA	MALU FRANCO DA NOVA
946	11,048625	3102355	TAIGUARA RAMOS DE OLIVEIRA	JOAO EDUARDO CERQUEIRA DE OLIVEIRA
947	11,050028	3100377	JORGE RICARDO PALMEIRA VASQUES	JORGE RICARDO PALMEIRA VASQUES FILHO
948	11,053550	3101898	LUCIANO XAVIER MARQUES	LUCAS DA SILVA MARQUES
949	11,059020	3100754	UELITON PEREIRA DOS REIS	NICOLAS ABREU DOS REIS
950	11,060395	3126629	DENISE GONZAGA DA SILVA BISPO	LUIS GUSTAVO BISPO SANTOS
951	11,064232	3100855	ROBERTO LISBOA DA SILVA	PEDRO YAN ALVES LISBOA
952	11,081400	3125193	VANESSA SANTANA DA SILVA SILVA	ANA JULIA SANTANA DA SILVA SILVA
953	11,095014	3118842	VANESSA GRILLO ARCARO	DANIEL ARCARO DOS SANTOS
954	11,099684	3101564	THIAGO DA SILVA SANTANA	ISABELLE FERREIRA SANTANA
955	11,102232	3100838	CINTIA VIEIRA DOS SANTOS	CINDY HELENA VIEIRA DOS SANTOS SOUZA
956	11,111167	3090746	ROSANA BASTOS ALVES	GIOVANNA ALVES DOS SANTOS
957	11,112004	3102555	JEFERSON SANTOS DE OLIVEIRA	JOAO VICTOR SILVA DE OLIVEIRA
958	11,126516	3100425	ENOQUE BATISTA DA SILVA	EMANUEL BATISTA DE JESUS DA SILVA
959	11,136968	3101187	MARCIO CESAR DOS REIS MACIEL	JULIO CESAR JULIAO MACIEL



SERVIDORES AMPLA CONCORRÊNCIA				
CLASS	FATOR	MATRICULA	SERVIDOR	DEPENDENTE
960	11,154265	3101394	EDSON DE JESUS CARNEIRO	EDSON DE JESUS CARNEIRO FILHO
961	11,161773	3070664	RICARDO MENDES DOURADO DOS SANTOS	MANUELLA SANTANA DOURADO DOS SANTOS
962	11,185055	3094926	MARIA DE FATIMA PEREIRA SOARES	DANIEL LUCAS PEREIRA SOARES
963	11,194864	3097733	JOSIAS JOSE DOS SANTOS JUNIOR	REBECA DE CARVALHO SANTOS
964	11,196033	3100277	UBIRAJARA AZEVEDO DE JESUS	ISRAEL AMARAL AZEVEDO
965	11,196933	3102338	CINTIA RODRIGUES DE JESUS	THAINA RODRIGUES NABUCO
966	11,201457	3101395	MARCELO FERREIRA BARBOSA	DAVI NEVES BARBOSA
967	11,204319	3126654	LUCIANO GONZAGA DE JESUS	ANA VITORIA BARRETO GONZAGA DE JESUS
968	11,206145	3093862	LAURA ROCHA DE SOUZA SANTANA	MIGUEL ROCHA DE SOUZA SANTANA
969	11,207477	3067463	JOSENILTON CARDOSO DE SOUSA	ASLAN DILLAN DA SILVA SOUSA
970	11,207614	3067467	WALTER GONCALVES DAS NEVES	PEDRO FIGUEIREDO SOUZA DAS NEVES
971	11,219783	3118556	ELIZANGELA DE SOUZA ROCHA	ROBERT ROCHA NASCIMENTO
972	11,232038	3153424	TAIARA LEMOS DA FONSECA	ANTONIO FRANCISCO DA FONSECA ANDRADE
973	11,232038	3153374	CICERO JEAN TEIXEIRA DE BARROS	LETICIA MEDEIROS DE BARROS
974	11,232038	3153403	ELISANGELA SANTOS SANTANA	ANA SOPHIA SANTANA CUNHA
975	11,235012	3100854	LEANDRO CARVALHO CARMO	MARIA LUISA GIBAUT CARMO
976	11,243142	3122819	EDIRAN DA SILVA MACHADO SANTOS	MEL VITORIA MACHADO OLIVEIRA
977	11,244211	3101852	REINALDO CERQUEIRA LOPES	WILL LUCCA VILA VERDE LOPES
978	11,246015	3101574	JAIR ROBERTO SOUZA DOS SANTOS	JEANDREI ROBERTO M S DOS SANTOS
979	11,252633	3134580	ANA CLEIA CORDEIRO DOS ANJOS	MIGUEL CORDEIRO DOS ANJOS SILVA SANTOS
980	11,253818	3091835	BIANCA FRANCA BONFIM	ANA BEATRIZ BONFIM XAVIER
981	11,256439	3101182	VALTERCIO ANTONIO SANTOS DE OLIVEIRA	LUCAS LACERDA DA PAZ OLIVEIRA
982	11,259273	3068365	PAULO ROBERTO FREITAS DE OLIVEIRA	IAN MURILO FRANCO DE OLIVEIRA
983	11,259869	3091541	NIVIA CONCEICAO PINHO	CAMILA EVELYN PINHO ROCHA
984	11,260836	3125399	LINDALVA MARIA ALMIRANTE DOS SANTOS	SAYMON LUCA ALMIRANTE DOS SANTOS
985	11,261336	3098526	GEOVANE BRAGA QUADROS	MANUELA MELO LIMA QUADROS
986	11,264227	3052336	URIEL ALVES DE JESUS	NOAN GUSTAVO SILVA DE JESUS
987	11,264891	3165459	FERNANDA SANTIAGO BURGOS SALES	VALENTINA BURGOS SALES
988	11,274852	3100829	UILDMAN ALVES DE SANTANA	PEDRO DE SOUZA SANTANA
989	11,285705	3067995	KLEBER FERREIRA DOS SANTOS	STELLA FERREIRA DOS SANTOS
990	11,295873	3092138	RAFAEL DE JESUS DUMIENSE DA SILVA	ISABELA CONCEICAO DUMIENSE
991	11,296383	3118446	KEILA TOMAZ SOUZA ALMEIDA	PEDRO TOMAZ SOUZA ALMEIDA
992	11,301255	3103042	JOSE ANTONIO DA CONCEICAO	LUDMILA BISPO SANTOS CONCEICAO

SERVIDORES AMPLA CONCORRÊNCIA				
CLASS	FATOR	MATRICULA	SERVIDOR	DEPENDENTE
993	11,325420	3130239	PATRICIA FREITAS DOS SANTOS MAGALHAES	ASAFE FREITAS DE MELO MAGALHAES
994	11,331109	3087109	LUCIANO ORNELAS DA SILVA	ARLENE SANTANA ORNELAS
995	11,334750	3076678	JANE SANTOS DE JESUS	PAULO KHALFANI VINICIUS SANTOS VASCONCELOS
996	11,347267	3091974	ELIENE DOS REIS SENA	ERIKA DOS REIS DE OLIVEIRA
997	11,352864	3067242	ALEX SALES DOS SANTOS	ALANA SOUZA SALES
998	11,353300	3090834	CARLA LAZARA FRANCO BARBOSA	NATAN FRANCO BARBOSA DE SOUZA
999	11,355889	3075769	ANA PAULA LIMA PASSOS	ANA CLARA PASSOS CARAUNA
1000	11,358041	3100566	LIDIO RIBEIRO DOS SANTOS	LUARA SOUZA RIBEIRO
1001	11,365456	3131122	MARCOS SILVA DAS MERCES	MARCOS MIGUEL DA SILVA MERCES
1002	11,376000	3090750	ADRIANA DE JESUS SANTANA LIMA	ADRIELLE SANTANA LIMA
1003	11,376053	3102019	ALEXSANDRO GODINHO DA ENCARNACAO	BENJAMIN COSTA GODINHO DA ENCARNACAO
1004	11,392955	3117305	LILIAN PAIXAO DE JESUS	LUCAS PAIXAO SOUSA
1005	11,397219	3158854	CIRO MOURA CARDOSO E SILVA SOUZA	THEO GUIMARAES CARDOSO
1006	11,413133	3109717	JACSON PEREIRA DA SILVA	ANTHONY GABRIEL SANTOS DA SILVA
1007	11,419818	3097335	JOSELINO COSTA DE OLIVEIRA	MARIA HELENA SOUZA DE OLIVEIRA
1008	11,420367	3088204	ARLINEUSA MAIA DOS SANTOS	EMILLY VITORIA DOS SANTOS SILVA
1009	11,424933	3090864	VIRGINIA DE SOUSA SANTOS	DANIELLE DE SOUSA SANTOS
1010	11,425623	3100978	EVANDRO RUFINO NERY FILHO	EVANDRO RUFINO NERY NETO
1011	11,429146	3134581	YONA BARBOSA FIGUEIREDO	ALYCE FIGUEIREDO SANTANA
1012	11,438264	3066771	ELISANDRA DA CONCEICAO	GEOVANA DA CONCEICAO MENEZES
1013	11,444494	3101893	CLEITON DE JESUS ROCHA	LUIZ FELIPE SANTANA ROCHA
1014	11,450422	3117368	HILDETE DOS SANTOS	MARIA ISABEL DOS SANTOS ROCHA
1015	11,453875	3125455	GEISIANE DE SA NUNES DA SILVA	ICARO DE SA NUNES DA SILVA
1016	11,458367	3091440	VIVIANE LOPES SANTOS	DAVI LUCCA LOPES SILVA
1017	11,460418	3085875	MARCOS NERI ALMEIDA	LUCAS MENDES DE SOUSA ALMEIDA
1018	11,460627	3072607	LUIS FELIPE GOMES SANTIAGO	LUIS HENRIQUE BRITO SANTIAGO
1019	11,483433	3091092	ANA CRISTINA LIMA DE JESUS	ANNE CARLA DE JESUS OLIVEIRA
1020	11,496783	3134163	FLAVIA BASTOS DOS SANTOS	VALENTINA BASTOS OLIVEIRA
1021	11,498669	3125355	SILVANIA VIEIRA DOS SANTOS	CAROLINE VIEIRA FREITAS
1022	11,500827	3091683	JURIMAR SA DA SILVA	ENZO SENA SA
1023	11,501374	3130542	JESSICA DO ESPIRITO SANTO SANTOS	DOM SANTOS SILVA
1024	11,502164	3093129	LUCAS SANTOS SILVA	PEDRO LUCAS SOUZA SILVA
1025	11,507564	3064077	ROSEMIR EMIDIO DE JESUS PAIVA	LAURA SANTOS PAIVA
1026	11,509142	3138747	ALESSANDRA HENRY DOREA	LUCCA HENRY GOIS
1027	11,511400	3067890	ANTONIO CARLOS DOS SANTOS FILHO	CARLOS GABRIEL AMENO DOS SANTOS
1028	11,525675	3121020	MARCOS ROMERO COSTA JUNIOR	SARAH YANNE MENESES ROMERO COSTA
1029	11,526227	3082018	AURELIO SANTOS DE PINHO	SAMUEL SIMAS FIGUEIREDO DE PINHO
1030	11,555940	3125419	LARISSA NASCIMENTO VIDAL	MARIA FLOR VIDAL DE JESUS

SERVIDORES AMPLA CONCORRÊNCIA				
CLASS	FATOR	MATRICULA	SERVIDOR	DEPENDENTE
1031	11,580709	3091731	MANUELA TEIXEIRA DE SOUZA	JOSE JAIME DE SOUZA NETO
1032	11,581727	3067532	JOSE JAIME ESPINOLA DA MOTA	HANNAH OLIVEIRA DA MOTA
1033	11,583480	3133692	FABIOLA BARRETO DA CONCEICAO	JAIME GERSON FELIPE SALES JUNIOR
1034	11,587473	3097661	ALMIR SOUZA RIBEIRO FILHO	LUNA GUIMARAES QUEIROZ RIBEIRO
1035	11,587630	3133688	LEIDE SILVA LEONY	THIAGO HENRIQUE LEONY CUNHA
1036	11,597127	3061836	ALISSON SOUZA DIAS	PEDRO HENRIQUE ALVES DIAS
1037	11,600161	3101829	THAYS ALVES DE JESUS	MARIAH THAMYRES ALVES PINHEIRO
1038	11,606795	3087616	JOAO PAULO DE SOUZA LOPES	SAMARA WANKE DE SOUZA LOPES
1039	11,608470	3100450	UBIRAJARA OLIVEIRA DA CRUZ	FERNANDA TESSIA GONZAGA OLIVEIRA
1040	11,608814	3158835	EDNI GOMES DA SILVA SANTOS	GABRIEL GOMES DA SILVA SANTOS
1041	11,611691	3086954	CLESIO GONCALVES DA SILVA	LORENZO VITORE DA SILVA GONCALVES
1042	11,618467	3090759	MARCIA DOS SANTOS SANTANA	RAQUEL DOS SANTOS PEDRA
1043	11,632391	3126746	ROBERTO BORGES LIMA	RIAN PEREIRA BORGES
1044	11,650026	3102772	MARCELO MONTEIRO DOS SANTOS	ANNA CECILIA SANTOS MONTEIRO
1045	11,655192	3150815	GESSIANE RAMOS DE SANTANA	LARA RAMOS DOS SANTOS
1046	11,663668	3126625	DANIELA MORAES CARVALHO DE ALMEIDA	MARIANNA MORAES CARVALHO DE ALMEIDA
1047	11,667889	3066475	MARISA SANTOS RIBEIRO	MARIA LUIZA SANTOS RIBEIRO
1048	11,675273	3091146	JEA FRANCISCO QUEIROS DOS SANTOS	JOLIE MARTINS DOS SANTOS
1049	11,676678	3100434	CLEISIANE DE SOUSA ALMEIDA GUTIERREZ	ALEXANDRE ALMEIDA GUTIERREZ
1050	11,679345	3134570	NIVIA DE SANTANA SANTOS FREITAS	LUIS EDUARDO DE SANTANA RIOS
1051	11,679900	3091475	MARCIA VIEIRA VALVERDE DE ANDRADE	LUANA VIEIRA VALVERDE DE ANDRADE
1052	11,684818	3126632	GABRIELA MENDES DE OLIVEIRA	MIGUEL MENDES DE OLIVEIRA
1053	11,693144	3100780	DIEGO OLIVEIRA GALVAO CRUZ	MARIA SOPHIA DOS SANTOS GALVAO CRUZ
1054	11,695909	3094343	LEO MAURICIO FILGUEIRAS PALMEIRA	JOAO LUCAS COSTA FILGUEIRAS PALMEIRA
1055	11,697432	3067330	VALMIR BRITO DOS SANTOS	JOAO PEDRO DE OLIVEIRA BRITO
1056	11,710009	3087063	ELIZIA RAYLENE OLIVEIRA PEREIRA SANTOS	PEDRO VITOR PEREIRA SANTOS
1057	11,718355	3133989	ROSILENE SOUZA DIAS LEITE	EMANUEL DIAS LEITE
1058	11,718533	3079498	WELBER DA SILVA CUNHA	TALES SANTOS DA SILVA CUNHA
1059	11,720155	3091863	GERLUCE FERREIRA SANTANA DE JESUS	IAN GABRIEL FERREIRA SANTANA DE JESUS
1060	11,725500	3164661	SORAIA BOMFIM SANTOS	ANA CLARA BOMFIM SANTOS
1061	11,725731	3118440	SILVANA REGINA DA ANUNCIACAO MENEZES AMARANTE	ANA BEATRIZ MENEZES AMARANTE
1062	11,727873	3125382	ANDREIA BARRETO SANTOS	MARIA EDUARDA SANTOS
1063	11,731975	3101992	JURACI PEREIRA VITORIA	JONATAS ROCHA VITORIA
1064	11,732661	3120723	DAYSE OLIVEIRA SILVA	BRUNA VITORIA LELLIS OLIVEIRA

SERVIDORES AMPLA CONCORRÊNCIA				
CLASS	FATOR	MATRICULA	SERVIDOR	DEPENDENTE
1065	11,736896	3120908	JOSELEIDE ANA DA PAIXAO	ANA LETICIA PAIXAO CARNEIRO
1066	11,737501	3102623	LEONARDO VELOSO BARRETO	IURI MATOS VELOSO
1067	11,745164	3087255	CRISTIANO BONATI DO CARMO DA SILVA	HEITOR SODRE BONATI DO CARMO
1068	11,756788	3120884	ERIKA REGINA GOMES DOS SANTOS	LUCAS GOMES DOS SANTOS
1069	11,765891	3133940	LUCILA SANTOS DA SILVA COUTO	LEONARDO SANTOS DA SILVA COUTO
1070	11,775256	3133682	ELI CLEIDE DIAS DO NASCIMENTO DOS SANTOS	JULYA DIAS DOS SANTOS
1071	11,779537	3143006	DILMA TELES SOARES DOS SANTOS	LETICIA TELES SOARES DOS SANTOS
1072	11,781888	3134907	SANDRA DA SILVA	MARIA HELENA DA SILVA CONCEICAO
1073	11,786384	3101956	MONICA GARCIA DE SOUZA	PEDRO HENRIQUE GARCIA BARROS
1074	11,789160	3157923	ELENNISE HELLEN SILVA EVANGELISTA DOS SANTOS	LINDSAY HELANNIE EVANGELISTA DOS SANTOS CAVALCANTI
1075	11,790519	3133635	JAMILE SUELE DE SOUZA FRANCA	THEO ARTHUR FRANCA SOUZA
1076	11,793170	3101014	SUEDLOVE DUARTE BRITO	MORENA DUARTE VIEIRA
1077	11,801841	3067874	REINALDO GOMES DE SOUSA	SOFIA FERREIRA DE SOUSA
1078	11,818454	3142993	MARIA DE LURDES DOS SANTOS VILELA	LUDMILLA VILELA BARRETO
1079	11,821259	3137424	CLECIA DA CRUZ ARAUJO CARVALHO	DAVI LUIS ARAUJO DE CARVALHO
1080	11,825043	3122657	GISELE MOTA DOS ANJOS SANTOS	SOFIA MOTA DOS ANJOS SANTOS
1081	11,826200	3091209	SUELY OLIVEIRA SANTOS	MATHEUS OLIVEIRA ROCHA
1082	11,837700	3080131	LEILANE MACHADO DA SILVA RAMOS	PEDRO AUGUSTO SILVA RAMOS
1083	11,844122	3107651	EDLENE SILVA CERQUEIRA	LUISA CERQUEIRA VASCONCELOS
1084	11,844290	3126085	BARBARA TRIANE DA SILVA MOREIRA	LARA MOREIRA TEIXEIRA DA SILVA
1085	11,852564	3093132	LUCAS DE ARAUJO PEIXOTO	ISABELLA COTRIM MORAIS PEIXOTO
1086	11,853045	3067295	JOSE EDIVALDO ARAUJO CERQUEIRA	SAMUEL FALCAO CERQUEIRA
1087	11,855841	3067490	CARLOS HENRIQUE COSTA CARDOSO	MIRELE MONTARROYOS DE C COSTA CARDOSO
1088	11,862604	3122883	MAINE SOUSA VALENTE PINTO	MAYA VALENTE PINTO
1089	11,881927	3130375	ADRIANA DOS SANTOS NUNES	ARTHUR NUNES DA SILVA
1090	11,884580	3122970	FERNANDA FIGUEIREDO SOLEDADE	VALENTINA ROSA FIGUEIREDO SOLEDADE
1091	11,903342	3103193	ANTONIO FERREIRA DE JESUS NETO	DAVI GABRIEL SANTOS DE JESUS
1092	11,908145	3101061	PRISCILA OLIVEIRA GONSALVES MARTEM	ISABELLA GONSALVES MARTEM
1093	11,911582	3087721	NEI SANTOS REIS	NEI SANTOS REIS FILHO
1094	11,912455	3067711	FORLAN DE ALMEIDA AMORIM	GIOVANNA CRUZ DE ALMEIDA AMORIM
1095	11,914364	3130266	SHEILA SILVA ROCHA	POLIANNA VITORIA SILVA ROCHA
1096	11,916863	3122812	JAQUELINE SOUSA SANTOS	ISADORA SOUSA DE ARAUJO
1097	11,916932	3074413	MARCIO SANTOS SANTANA	MARCELO TRIPCIANO ARAUJO SANTANA
1098	11,924268	3130498	PATRICIA ALMEIDA DE JESUS	ELIAS ALMEIDA DOS SANTOS



SERVIDORES AMPLA CONCORRÊNCIA				
CLASS	FATOR	MATRICULA	SERVIDOR	DEPENDENTE
1099	11,944972	3067306	EDNALDO TEIXEIRA DA ROCHA	RAFAELA CRISTINE SILVA DA ROCHA
1100	11,947631	3150845	MARIA ISABEL CONCEICAO FERREIRA	SOPHIA CONCEICAO FERREIRA DA HORA
1101	11,957509	3093842	PALLOMA DE FREITAS DANTAS FIGUEIREDO	BERNARDO DE FREITAS DANTAS FIGUEIREDO
1102	11,966591	3092191	FRANQUE GOMES SILVA	LIBIO MENDONCA SILVA
1103	11,971207	3136214	PALOMA SANTOS DE SANTANA	BRUNO VICTOR SANTANA DOS ANJOS
1104	11,975395	3162135	DANIELE FELIX DE JESUS	DANIEL FELIX DE JESUS CAVALCANTE
1105	11,981182	3085472	IVANILDO DE ARAUJO SILVA	GUSTAVO DE SOUZA ARAUJO
1106	11,999778	3067012	NEUZA MARTINS DA ANUNCIACAO SANTANA	ARTHUR MARTINS DA A SANTANA
1107	12,009705	3101975	PABLO SANTOS DO NASCIMENTO	PABLO RYAN VASCONCELOS NASCIMENTO
1108	12,016084	3153164	JUCIARA ALENCAR DOS SANTOS	DANIEL ALENCAR DOS SANTOS
1109	12,021999	3158819	ALAN CESAR PIRES SILVA	ALLANA MELQUIADES DE SOUZA PIRES
1110	12,022664	3063542	CARLOS ALEXANDRE MENEZES MENDES	NATALIA LEMOS MENDES
1111	12,028364	3087603	ADENILTON DAS VIRGENS JUNIOR	LORENA CRUZ DAS VIRGENS
1112	12,029945	3077817	EVERTON DE ARAUJO DANTAS	LUCAS DANTAS FONTES
1113	12,034030	3137434	ELIANA MENDES BARRETO	MARIA LUIZA BARRETO DA GAMA
1114	12,034690	3101617	ANTONIO MARCOS DA SILVA CRUZ	LANNA DE ANDRADE LIMA CRUZ
1115	12,037067	3087426	PATRICIA MARCELO DOS SANTOS SENA	GUILHERME SANTOS SENA
1116	12,040500	3091245	EFRAIM SANTANA DOS SANTOS	ISAC CAMPOS SANTANA
1117	12,060494	3153283	GEANE ALVES DOS REIS MIRANDA	GIOVANNA ALVES MIRANDA
1118	12,062896	3101730	ANTONIO CARLOS LACERDA GOMES JUNIOR	GUSTAVO SERVA LACERDA GOMES
1119	12,070773	3068478	MARIA JOSE DOS SANTOS ROSARIO	HEITOR VINICIUS ROSARIO GALVAO
1120	12,090477	3069583	LUIZ CLAUDIO DE LIMA SANTANA	CAMILA REIS DE LIMA SANTANA
1121	12,093818	3067326	CATIA REGINA CONCEICAO FERNANDES	YASMIN CONCEICAO FERNANDES
1122	12,108705	3067821	JOSE SIMOES DE JESUS	MIGUEL DE FRANCA SIMOES
1123	12,111341	3062313	ANTONIO EUCLIDES PEREIRA DOS ANJOS	EDER REIS DOS ANJOS
1124	12,113367	3100779	ELAINE DOS SANTOS PORTELA MENESES	DAVI DOS SANTOS PORTELA LAGO MENESES
1125	12,116300	3120769	EURIDES SILVA SANTOS DANTAS	SOFIA SILVA SANTOS DANTAS
1126	12,116300	3120892	JANIELE LIRIO DE SOUZA	GUSTAVO PINHEIRO LIRIO DE SOUZA
1127	12,117631	3133827	CAROLINE SOUSA BEZERRA	JOAO VICENTE SOUSA BEZERRA
1128	12,120136	3089853	BARBARA SUZANE CALMON ALENCAR SEIPPEL	LARA GABRIELA ALENCAR SEIPPEL
1129	12,132254	3102480	MARCELO SOBRAL NUNES	ALICE SOBRAL ANDRADE
1130	12,134208	3116730	VALDINEIA OLIVEIRA VELOSO DOS SANTOS	ADILA VITORIA VELOSO GOMES
1131	12,134864	3133798	TALINE TEIXEIRA DE JESUS CARVALHO	BRENDA MARIA TEIXEIRA CARVALHO
1132	12,138587	3143612	ADEILDA DE JESUS BARBOSA ARAUJO	SARAH BARBOSA DE JESUS ARAUJO

SERVIDORES AMPLA CONCORRÊNCIA				
CLASS	FATOR	MATRICULA	SERVIDOR	DEPENDENTE
1133	12,159572	3125346	TAMIRIS PEREIRA DE SOUZA	SOPHIA DE SOUZA AZEVEDO
1134	12,160830	3107358	IZDALFREDO RAMATIS ISMERIN BEZERRA DE MENEZES NOGUEIRA	IAN DAVI BEZERRA DE MENEZES MOREIRA
1135	12,174478	3133774	NATALI DE OLIVEIRA ARAUJO	SOPHIA OLIVEIRA DE JESUS
1136	12,182655	3094715	TAISSA IGLESIAS ALMEIDA	PEDRO IGLESIAS DE ALMEIDA NEVES
1137	12,186020	3117830	AUDACI BARBOSA ARAUJO	ANA CLARA BARBOSA ARAUJO
1138	12,190758	3101609	RAFAEL SANTOS SILVA	PEDRO HENRIQUE SANTANA SILVA
1139	12,196250	3067588	FABIO LUIZ DE ASSIS SANTOS	MARCELO COSTA DE ASSIS
1140	12,220355	3119069	FABIANE PEREIRA DA SILVA CORREIA	GUILHERME PEREIRA DA SILVA CORREIA
1141	12,226941	3158345	JEOVANE DOS SANTOS GUEDES CHAGAS	MARIA EDUARDA GUEDES BOMFIM
1142	12,246535	3118427	CARINE GOMES DE OLIVEIRA	LAURA GOMES DE OLIVEIRA E LIMA
1143	12,246900	3098061	MAGNOLIA BRITO DA SILVA	ALANA CRISTINA DA SILVA AMORIM
1144	12,246900	3097766	OTONIEL FERREIRA DE ASSIS FILHO	TIAGO MOURA ASSIS
1145	12,252612	3100957	ELISEU BISPO DO NASCIMENTO	SOFIA AMORIM DO NASCIMENTO
1146	12,252882	3150821	GEORGINA BIANCA DA CRUZ LOPES PINHEIRO	MIGUEL LOPES PINHEIRO
1147	12,253691	3015315	ANTONIO CARLOS LOBO SANTOS	CRISLANE GOMES LOBO SANTOS
1148	12,262344	3125470	CARLA LUZIA MACHADO DOS SANTOS	RAUL MACHADO OLIVEIRA
1149	12,262545	3140477	MAIARA CHAGAS ALVES SILVA	GIOVANNA CHAGAS ALVES SILVA
1150	12,263209	3140478	EVANDRO LUIS DA SILVA SANTOS	JOAO VITOR MESQUITA SANTOS
1151	12,263790	3120900	REBECA RIBEIRO ROCHA	GUSTAVO ROCHA BACELLAR
1152	12,270582	3133829	LUIZ ANDRE DE JESUS REGIS	NICOLY TANAN REGIS
1153	12,279195	3130270	ANTONIO ALEXANDRE DOS SANTOS ANDRADE	ANNA BEATRIZ CERQUEIRA ANDRADE
1154	12,291466	3124373	MARIANA ABREU NASCIMENTO	LUA ABREU NASCIMENTO DOS SANTOS
1155	12,291917	3125398	ANA CRISTINA DA SILVA SANTOS	ANA LUIZA SANTOS LIMA
1156	12,296755	3097731	ROMILSON PEREIRA DE MENEZES	DANIELA SANTOS DE MENEZES
1157	12,300444	3125342	CHRISTINA MASCARENHAS MUTTI MARINS	YAN MUTTI MARINS
1158	12,300444	3125161	CRISTIANE ROSE DE SOUSA MENESES	RAFAEL UBALDINO MENESES E SILVA
1159	12,324533	3085977	ALINE ROSE DE AZEVEDO CRUZ	MIGUEL DE AZEVEDO CONCEICAO
1160	12,329638	3125418	TANIA GUERREIRO LEMOS	TIAGO GUERREIRO PEDREIRA
1161	12,334856	3100987	EDVAN DOS SANTOS SOUZA	DAYRA DIRENA DA COSTA SOUZA
1162	12,341136	3091921	JAQUELINE ARAUJO DE BARROS	GAEL ARAUJO DE BARROS
1163	12,342780	3125143	TAMINE COELHO BARBOSA HAMILTON	MIGUEL COELHO BARBOSA HAMILTON BONFIM
1164	12,344001	3125343	MICHELLE ARAUJO DE CARVALHO FALCONERI	JOAO MICHELL ARAUJO DE CARVALHO FALCONERI
1165	12,344181	3122809	DAIANE DOS SANTOS SILVA	LAURA SANTOS SILVA RIBEIRO
1166	12,344195	3165401	PRISCILA FLORES SILVA	MARCELO FLORES SILVA ALVES

SERVIDORES AMPLA CONCORRÊNCIA				
CLASS	FATOR	MATRICULA	SERVIDOR	DEPENDENTE
1167	12,355708	3125385	GISELLE ALVES SALOMAO	LAURA ALVES MALTEZ
1168	12,358195	3100775	JACSON MIRANDA DE BRITO	ARTUR CAMPOS DE BRITO
1169	12,358457	3118545	ARIANA MENEZES BISPO	NOAH BISPO DE SOUZA
1170	12,360136	3039721	MAURICIO OLIVEIRA SANTOS	JULIA MIRANDA SANTOS
1171	12,360340	3125265	IVALDINA NASCIMENTO BRAGA DOS SANTOS	MALI NASCIMENTO BRAGA DOS SANTOS
1172	12,381386	3118742	QUEZIA MOURA DA ANUNCIACAO MOURA	FILIPE MOURA DA ANUNCIACAO MOURA
1173	12,383385	3117303	THAINA BATISTA SILVA	LUCCA DA SILVA BATISTA
1174	12,385369	3125202	JACI GUEDES VIEIRA	PAULO CEZAR VIEIRA DE JESUS
1175	12,388062	3125305	ADELITA BAHIA BORGES DE BARROS	ESTER BORGES DE BARROS DOS SANTOS
1176	12,393205	3095351	ROSANE DE JESUS SANTANA SANTIAGO	LARISSA DE JESUS SANTANA SANTIAGO
1177	12,397650	3122707	RENATA AMARIJO LIMA	RAFAEL AMARIJO LIMA
1178	12,432548	3117136	ELI FRANCISCO ALVES	ELOAH LOPES RAMOS ALVES
1179	12,454634	3130267	CLAUDIO DE ALMEIDA SOARES	LAVINIA REIS SOARES
1180	12,480367	3087738	IVANA SILVA DE JESUS	IGOR DE JESUS GALVAO
1181	12,486439	3100288	CRISTIANO SILVEIRA LEAL	NATHALIA CASTRO LEAL
1182	12,490173	3097837	JOSE AGUSTO SANTOS SANTIAGO	GUILHERME PAIVA SANTIAGO
1183	12,493706	3123773	JOSIANE SILVA MARQUES	SAULO MARQUES SOUZA
1184	12,501067	3079394	SHEILA PEREIRA DE SOUSA	PEDRO SOUSA COELHO
1185	12,503667	3123634	ALEXANDRE VILAS BOAS DE SOUZA	JOAO GUILHERME SENNA DE SOUZA
1186	12,521050	3101790	NILSON FRANCISCO DE SANTANA SILVA	NICOLAS FRANCISCO COSTA SILVA
1187	12,529303	3133806	LUCICLEIDE REIS DE SANTANA	MIGUEL ARCANJO MODESTO REIS DE SANTANA
1188	12,533993	3101523	RENATO DA SILVA SANTOS	MAX ADRIEL CASTRO SILVA
1189	12,549364	3101479	OTONIELSON CORREIA REIS	LUANA SANCHES REIS
1190	12,549886	3164339	ODETE AGUERO BORGES	CAROLINA BORGES DAMASCENA
1191	12,554809	3101543	IVANILSON DE JESUS ALVES	LIVIA SANTANA DE JESUS ALVES
1192	12,558841	3074414	ELIENE RIBEIRO DE SOUZA	MARIANA LIS RIBEIRO GARRIDO SANTOS
1193	12,561770	3100982	SERGIO VIANA DOS SANTOS	SERGIO LUIS ALVES COSTA DOS SANTOS
1194	12,563267	3075609	IRLANDA DE SANTANA	YURI DE SANTANA CERQUEIRA
1195	12,565936	3061964	ADRIANA DE OLIVEIRA PASSOS	AMANDA PASSOS SOUZA
1196	12,567670	3102288	ELIANA SANTOS DO CARMO	VICTOR LIAN DO CARMO SOUZA
1197	12,569941	3123943	ANA CRISTINA CONCEICAO SANTOS	ALICE SANTOS GAMA BARBOSA
1198	12,578236	3100992	NATALINO FERREIRA MIRANDA	PIETRO SANTANA MIRANDA
1199	12,580318	3093644	PATRICIA SALIS GOMES	GIULIA HELENA SALIS ALMEIDA
1200	12,587636	3074780	MARIANA DE ASSIS OLIVEIRA SAO PEDRO	ANA BEATRIZ ASSIS OLIVEIRA DE SAO PEDRO
1201	12,601118	3091732	AECIO DE OLIVEIRA LIMA	EYSHILA SPOSITO LIMA
1202	12,608367	3079012	LETICIA DA PAIXAO VIRGENS	LAVINIA SILVA DA PAIXAO VIRGENS
1203	12,616133	3073191	EDNAIDE CAMPOS DA SILVA MERCES	YASMIN DA SILVA MERCES

SERVIDORES AMPLA CONCORRÊNCIA				
CLASS	FATOR	MATRICULA	SERVIDOR	DEPENDENTE
1204	12,616924	3100403	ANTONIO CARLOS MAGALHAES LIMA	MARIA CLARA NASCIMENTO LIMA
1205	12,624191	3087863	ANTONIO SIDNEY SANTOS CARVALHO OLIVEIRA	PAMELA VITORIA SANTANA CARVALHO OLIVEIRA
1206	12,626409	3087584	LUCAS DIAS DE SOUZA	MARIA LUISA MORAIS DE SOUZA
1207	12,632863	3098356	ALEXANDRE ALBANO DE ALMEIDA SILVA	GAEL ALBANO ALELUIA SILVA
1208	12,635545	3097693	JOSE ALMIRO DE LIMA E SILVA	ALANNA SANTOS DE LIMA E SILVA
1209	12,651501	3133746	EDILMA FAVACHO MELO	IRIS MELO RODRIGUES DE ALMEIDA
1210	12,656500	3101799	FABRICIO MENEZES ARAUJO DE SANTANA	IGOR SANTOS MENEZES DE SANTANA
1211	12,663090	3107642	ALEXANDER DA SILVA LIMA PEREIRA	ARTHUR SILVA DE SOUZA PEREIRA
1212	12,665727	3085594	ERIC FERREIRA DE CASTRO	ANA BEATRIZ MACHADO DE CASTRO
1213	12,682145	3086830	ANTONIO BONFIM COSTA CARVALHO	BEATRIZ RIBEIRO CARVALHO
1214	12,685000	3086002	ANA PAULA DOS ANJOS SANTOS	MARIA CLARA SANTOS NERES
1215	12,690873	3027322	EDVAL FRANCA SEIXAS	GUILHERME ESTRELLA SEIXAS
1216	12,692536	3097429	DILSON CARVALHO GOMES	HELENA CORREIA DA SILVA CARVALHO GOMES
1217	12,707157	3101727	ANGELA SANTOS DE OLIVEIRA	MICHEL SANTIAGO DA SILVA FILHO
1218	12,716818	3071533	ALDIR DE JESUS LOPES	BRENO DE CARVALHO LOPES
1219	12,725500	3125338	ELIDIANE DE JESUS PEREIRA	ANNA CLARA PEREIRA GOMES
1220	12,732370	3118713	WESLLEY DE ALMEIDA MATOS	ANTONY BALTAZAR MATOS
1221	12,732709	3094331	KATRIANA BRAGA OLIVEIRA NASCIMENTO	GUILHERME OLIVEIRA NASCIMENTO
1222	12,745991	3027385	JOAO RIBEIRO DE CARVALHO NETO	GIOVANNA NUNES MOREIRA DE CARVALHO
1223	12,753650	3117843	AGILSON SANTOS DE ANDRADE	SOFIA JAYDE DIAS DE ANDRADE
1224	12,787844	3158749	MARCIA REGINA COSTA DE CASTRO	DAVI DE CASTRO GOMES
1225	12,794625	3116709	ANDREA LEMOS SANTOS	JOSE MATEUS LEMOS DIAS
1226	12,809160	3117593	CRISTIANE PEREIRA DE FREITAS	JULIA FREITAS DE SOUZA
1227	12,851182	3077525	ANDRE LUIS LEAL PEREIRA	JORGE OLIVEIRA LEAL
1228	12,851427	3164633	GILMARA ALVES TORRES	SAMUEL TORRES DA CRUZ
1229	12,867382	3075322	ANTONIO LUIS LAGO DE JESUS	MATEUS SOUZA LAGO DE JESUS
1230	12,882218	3087120	TOMAZ ANTONIO DA SILVA MIRANDA	LAURA INAE SECCO MIRANDA
1231	12,905060	3117733	MAGALI OLIVEIRA SANTOS	SARA SANTOS COSTA
1232	12,912204	3142429	NEWDYSON JOHN DA SILVA BORGES	MARIA LUISA ROCHA BORGES
1233	12,914409	3025541	JOSE FERREIRA DE OLIVEIRA	EVELLYN SANTOS DE OLIVEIRA
1234	12,915279	3122651	ADRIANA CAROLINA PEREIRA TEIXEIRA	ARTHUR TEIXEIRA MATOS
1235	12,926400	3091151	FERNANDA BARRETTO FONTES FERREIRA	PEDRO JORGE FONTES FERREIRA
1236	12,932693	3141623	MARCOS DA SILVA SANTOS	DAVI VIANA DA SILVA
1237	12,934520	3110745	ANTONIO CARLOS BATISTA JUNIOR	KALEB ROCHA BATISTA
1238	12,944260	3118608	JANE ALVES DOS REIS	ICARO REIS BACELAR



SERVIDORES AMPLA CONCORRÊNCIA				
CLASS	FATOR	MATRICULA	SERVIDOR	DEPENDENTE
1239	12,958429	3142401	CARLOS GABRIEL SANTOS GOES	ENZO GABRIEL BARBOSA CARVALHO GOES
1240	12,997142	3099749	LUIZ REGIS CIDREIRA JUNIOR	LUIZA RENATA AUGUSTA CIDREIRA
1241	13,001850	3165571	JOHN LENON SILVA DA TRINDADE	PEDRO SILVA SANTOS DA TRINDADE
1242	13,001892	3123015	ANDREA LEILIANE DOS SANTOS BRANDAO	ANDREY MIGUEL DOS SANTOS BRANDAO
1243	13,004082	3125141	TATIANA DOS SANTOS LIMA	ARTHUR LEVI LIMA SANTIAGO
1244	13,024448	3100768	GLEIDSON PINTO DE SOUSA	GUILHERME MACEDO PINTO DE SOUSA
1245	13,035600	3130104	CLAUDIA CARAMELO BITTENCOURT	HEITOR CARAMELO BITTENCOURT BATISTA
1246	13,059767	3077095	ALINE SANTANA DOS SANTOS	MARIANNA SANTANA B DOS SANTOS
1247	13,078567	3076293	TATIANE CONCEICAO FELIX	LORENZO FELIX PEREIRA
1248	13,089727	3085938	CARLA UADEDE ENDRAOS LUQUINI MACHADO	GUSTAVO ENDRAOS LUQUINI MACHADO
1249	13,099909	3077413	MARCOS PAULO SILVA OLIVEIRA	MAYANA ADEODATO OLIVEIRA
1250	13,103318	3074784	ADRIANA AVILA SANTOS	YASMIN VITORIA AVILA SANTOS SILVA MACHAD
1251	13,113507	3101635	SERGIO LUIS AGUIAR DE SANTANA	FERNANDO FERREIRA DE SANTANA
1252	13,122750	3063820	RITA DE CASSIA SANTOS DE JESUS	MARCIO GABRIEL DE JESUS DOS SANTOS
1253	13,126167	3075217	ROSIMAR SANTOS SILVA	MALU SANTOS FIGUEIREDO
1254	13,134165	3113747	RITA DE CASSIA MACEDO SOUZA	ANTONELLA MACEDO SOUZA MALAQUIAS
1255	13,141445	3087155	GUSTAVO FIGUEIREDO MERCES	HANNAH SOFIA RAMALHO MERCES
1256	13,151467	3122894	EDIVALDO SOUZA OLIVEIRA	ANNA SOFIA SANTANA OLIVEIRA
1257	13,161518	3067533	CLAUDIA PEREIRA DE ABREU	MICHELLY VITORIA ABREU DE ALMEIDA
1258	13,164027	3067916	ROBSON DA SILVA SANTOS	JOAO VENANCIO SOUZA SANTOS
1259	13,164027	3067875	ROMUALDO TELES DA SILVA	ROGGER TELES DA SILVA
1260	13,164627	3067961	VALDIR PEREIRA DE ABREU	LUIS GUSTAVO ARGOLLO DE ABREU
1261	13,168391	3067786	JUCILENE COSTA SERAFIM DOS SANTOS	ANA JULIA COSTA SERAFIM
1262	13,168391	3067361	MARIA ALDY MOREIRA BRANDAO BASTOS	BERNARDO MOREIRA BRANDAO BASTOS
1263	13,171333	3063811	SILVIA SANTOS RIBEIRO DE JESUS	DAVI LUAN RIBEIRO DE JESUS SANTOS
1264	13,174967	3078975	LUZIA DE GOIS LEITE SANTOS	TAINA LEITE COUTINHO SANTOS
1265	13,191045	3117800	SUZIANE BITENCOURT ASSUNCAO	MELISSA BITENCOURT DA ASSUNCAO
1266	13,195250	3074617	DJALMA MONTEIRO COSTA	KATHARINA BARBOSA COSTA
1267	13,197061	3135566	ALINE COSTA CERQUEIRA SANTOS LIMA	KAYAN BRENO SANTOS LIMA SANTOS LIMA
1268	13,207291	3129489	LUCIANA CAJAIBA SOARES DA SILVA	MATEUS CAJAIBA SOARES DA SILVA
1269	13,209979	3141628	MONICA SOUZA RODRIGUES DO NASCIMENTO	JULIA SOUZA RODRIGUES DO NASCIMENTO
1270	13,271523	3101138	HAMILTON FERNANDO DOS SANTOS	MARIA CLARA BAHIA VIANA DOS SANTOS
1271	13,289809	3027174	KLEBER MORADILLO DA SILVA	MARIA CLARA ALVES MORADILLO DA SILVA
1272	13,293273	3085942	RENATA OLIVEIRA DA SILVA URPIA	EDEN OLIVEIRA DA SILVA URPIA

SERVIDORES AMPLA CONCORRÊNCIA				
CLASS	FATOR	MATRICULA	SERVIDOR	DEPENDENTE
1273	13,294527	3061490	JOSE JORGE BISPO SANTOS	ANA VICTORIA G BISPO SANTOS
1274	13,305300	3090130	MARCIO JOSE PINHEIRO RAMOS DA SILVA	YAN DOS ANJOS PINHEIRO DA SILVA
1275	13,306718	3074401	ANTONIO ALVARO SANTANA VIEIRA	CASSIO VENAS DE CERQUEIRA VIEIRA
1276	13,306864	3067535	ALEX OLIVEIRA DA SILVA	CARLOS EDUARDO SILVA DA SILVA
1277	13,313591	3093735	ADRIANA FERREIRA DOS SANTOS DE JESUS	FERNANDA AMALIA FERREIRA SANTOS DE JESUS
1278	13,314926	3079590	JOSUE NASCIMENTO FERREIRA	ANA JULIA DE CASTILHO FERREIRA
1279	13,332948	3098278	ALEX GONCALVES DE CARVALHO	VALENTINA ROCHA DE CARVALHO
1280	13,349555	3123694	FABIO CRISTIANO BRITO DA SILVA	AMANDA PIRES DA SILVA BRITO
1281	13,356359	3121989	ARILSON BISPO DA ANUNCIACAO	SAFIRA CERQUEIRA ANUNCIACAO
1282	13,372205	3086916	MARCOS NOVAES OLIVEIRA	HEITOR ALVES OLIVEIRA
1283	13,377620	3101926	KAILANI CAJAZEIRA DANTAS	GUILHERME SANDES DANTAS
1284	13,388545	3069127	RUBENS JOSE PORTELA DE OLIVEIRA JUNIOR	RUBENS JOSE PORTELA DE OLIVEIRA NETO
1285	13,392523	3067717	REGINALDO DO PATROCINIO RAPOSO	GABRIEL ISAAC ARAUJO RAPOSO
1286	13,393823	3098404	JUCILENE DE JESUS CORREIA SOUZA	MARIA JULIA DE JESUS CORREIA SOUZA
1287	13,398841	3069083	ROGERIO DE SOUZA MARINHO	ISIS DA SILVA MARINHO
1288	13,435222	3086012	PATRICIA LOPES DE MORAIS CERQUEIRA	MATHEUS ANTONIO DE MORAIS CERQUEIRA
1289	13,439400	3086006	ADRIANA DOS ANJOS FERREIRA	GIULIA ANGELINE SANTOS DOS ANJOS
1290	13,446205	3099891	SILENE MERCURI	ANTONIO VITTORIO MERCURI GOES
1291	13,463272	3101548	SOLANGE CRISTINA SILVA DE FREITAS	ALEXANDRE FREITAS SOUSA
1292	13,466365	3100417	JOSIAS CERQUEIRA COSTA	ISABEL KATHLEEN REGO COSTA
1293	13,481705	3091100	ROSILENE MORGANA PIRAJA BISPO GUIMARAES	LUCAS BISPO GALRAO GUIMARAES
1294	13,481705	3085194	SHELLA SANTOS OLIVEIRA ALBAN	FERNANDO SANTOS OLIVEIRA ALBAN
1295	13,484433	3073128	DARCILENE DOS SANTOS MURILO	ANA GABRIELA MURILO FONSECA
1296	13,486800	3094839	HILDA LISBOA DOS SANTOS VERGNE	MARIA EDUARDA LISBOA VERGNE
1297	13,493264	3067957	JAILSON JOSE DA COSTA SOUZA	EDGARD NASCIMENTO SOUZA
1298	13,502332	3100821	JORGE VICTOR BASTOS BRANDAO	ITALO PESSOA DE SANTANA BRANDAO
1299	13,505768	3102182	FABIANA MOURA DE ALMEIDA SILVA	MARCOS TULLIUS M DE ALMEIDA SAMPAIO
1300	13,514502	3102914	JORGE LUIS SILVA DOS SANTOS	ARTHUR SANTOS DOS SANTOS
1301	13,515327	3067404	CLAUDIO SIMAS NOBRE	MARCELA CALHAU DE FREITAS NOBRE
1302	13,517073	3052294	ANTENOR ROCHA DA SILVA	ANNA CLARA ANTUNES ROCHA DA SILVA
1303	13,517073	3052321	LUCIANO PIRES DE SOUZA	MARIA JULIA PIRES DE SOUZA
1304	13,524764	3067312	JEAN CARLOS SANTANA DA HORA	YAGO SANTOS DA HORA
1305	13,561114	3093866	MARCO ANTONIO ALMEIDA MELO SERRA	LAURA LIMA MELO SERRA

SERVIDORES AMPLA CONCORRÊNCIA				
CLASS	FATOR	MATRICULA	SERVIDOR	DEPENDENTE
1306	13,566082	3087849	GETISEMANI KUNDSEN MENEZES SANTOS	MAITE MOREIRA MENEZES
1307	13,578018	3102545	BRUNO CEZAR QUEIROZ BORGES	BRUNO JORGE DE LIMA BORGES
1308	13,584818	3087225	ADRIANA COELHO DA SILVA HERCULANO	VITOR SILVA HERCULANO
1309	13,635227	3085956	CYBELLE DA SILVA LOBAO	EDUARDO DA SILVA LOBAO
1310	13,645036	3077564	ROGERIO SANTOS ARAUJO	RAFAELA BARRETO SANTOS ARAUJO
1311	13,647000	3090762	CARLA MARIA AFONSO DE LIMA	LUIZA MARIA LIMA BARRETO
1312	13,661980	3102551	HEULER TONETE DE ARAUJO	HEULER FRANCISCO SANTOS TONETE
1313	13,688045	3081793	ANA CLAUDIA VILAS BOAS MARQUES DA SILVA	ANA CLARA VILAS BOAS MARQUES DA SILVA
1314	13,693282	3067310	JEAM CLAUDIO SILVA MORENO	CLARA LETICIA SILVEIRA E SILVA
1315	13,705367	3076677	TATIANA SILVANY DA SILVA GONZAGA	MARIANA SILVANY GONZAGA
1316	13,721818	3061923	ELIOMAR BRITO DE FREITAS	MARIA CLARA SANTOS DE FREITAS
1317	13,739240	3100372	JULIO CESAR DE GOES MOREIRA GOMES	ANA JULIA DE ARAUJO LOPES GOMES
1318	13,743218	3158518	TALINE EVELLE SOUZA COSTA	MELISSA SOUZA COSTA
1319	13,749847	3118662	ROSELIA PROFETA DE ARAUJO SILVA	MANOEL CARLOS PROFETA DE ARAUJO SILVA
1320	13,754345	3067272	SILVIA FIUZA CARDOSO	JOSE MATHEUS FIUZA CARDOSO
1321	13,776109	3089802	DANILO SANTOS DA CRUZ	LEVI BEZERRA DE SOUSA CRUZ
1322	13,794127	3107477	RITA DE CASSIA QUINTELA DA SILVA	ALISSON RODRIGUES DE SOUZA JUNIOR
1323	13,798309	3094005	MATHEUS PEREIRA DE FREITAS	ANA VICTORIA CEITA DE FREITAS
1324	13,834477	3067800	CRISTIANO LEITE DOS SANTOS	PAULO MAGNO PEREIRA LEITE DOS SANTOS
1325	13,836415	3129276	JILZEILTON DA SILVA SANTOS	APOLO CESAR MAIA DA SILVA SANTOS
1326	13,850235	3100570	GILMAR DA COSTA SANTOS	ESTRELA GABRIELLE BRITO COSTA SANTOS
1327	13,866000	3074232	LUIZ CARLOS OLIVEIRA CALDAS	GUILHERME DOS SANTOS CALDAS
1328	13,913779	3101559	ISRAEL ANTONIO ALMEIDA MATOS	RAMON SOUZA MATOS
1329	13,948114	3094923	EDNALDO RODRIGUES DOS SANTOS	DAVI SAPUCAIA DOS SANTOS
1330	13,950491	3098066	CRISTIANE SANTOS LOPES DE VASCONCELLOS	DANIEL SANTOS LOPES DE VASCONCELLOS
1331	13,967782	3067491	JOSE LUIS DE OLIVEIRA SANTOS	LAVINIA LUISA NASCIMENTO SANTOS
1332	13,994171	3104418	TELMA RIBEIRO DE SENA DOS SANTOS	KEVIN JAMES RIBEIRO DE SENA DOS SANTOS
1333	14,018731	3101500	RAFAEL SOARES AMADO BAHIA	ENZO GABRIEL BERENGUER AMADO BAHIA
1334	14,029114	3094461	KALIANE DA CRUZ COSTA DA SILVA	LUIZA DA CRUZ COSTA DA SILVA
1335	14,050439	3162595	ELZENI SANTOS SOARES NEVES	VICTORIA SANTOS SOARES NEVES
1336	14,060054	3103187	ANAGILZA DE JESUS LIMA	AMANDA LIMA LOPES
1337	14,089867	3066775	ISAUMAR REGINA JESUS CORREIA SANTOS	SAMUEL CORREIA SANTOS
1338	14,094977	3091182	NAILTON NUNES FRANCA	ANA JULIA ABREU FRANCA
1339	14,115000	3067828	MARIVALDO VASCONCELLOS MONTEIRO	SOPHIA MAGALHAES MONTEIRO

SERVIDORES AMPLA CONCORRÊNCIA				
CLASS	FATOR	MATRICULA	SERVIDOR	DEPENDENTE
1340	14,132110	3158534	LUCIANA CALASANS DE ALCANTARA	ARTHUR DE ALCANTARA SANTANA
1341	14,161191	3079294	GABRIELA FREITAS COSTA	GUILHERME FREITAS PORTO DE MACEDO
1342	14,206385	3101946	JANALDO BATISTA DA SILVA	AYALA SANTANA DA SILVA
1343	14,209000	3070348	ADAILTON LOPES GAZINEU	JOAO HILARIO DA CONCEICAO BATISTA GAZINEU
1344	14,224455	3069159	EDUARDO ALMEIDA DE MENEZES	JORGE XAVIER ALMEIDA DE MENEZES
1345	14,236727	3083670	RAQUEL MARQUES DOS SANTOS SILVA	ANA RAQUEL MARQUES DAMASCENO
1346	14,258291	3092141	ARIOVALDO NONATO BORGES JUNIOR	ADAM OLIVEIRA BORGES
1347	14,264409	3081952	PATRICIA COSTA DE SOUZA AELO	WANG IU BASTOS AELO JUNIOR
1348	14,264600	3076688	MARYELZA VILAS BOAS DOS SANTOS SILVA	EDUARDO LUIS VILAS BOAS DOS S SILVA
1349	14,275309	3067759	ALEX ANTONIO OLIVEIRA DA SILVA	THAILA VITORIA AMORIM DA SILVA
1350	14,291746	3127084	PAULA KARINA GUSMAO REINA MACHADO	MARINA GUSMAO REINA MACHADO
1351	14,295072	3103373	RICARDO RODRIGUES MACHADO	NATASHA MOREIRA MACHADO
1352	14,323131	3131313	VICTOR LUIS RAMOS NAVIO	ALICE CASTRO NAVIO
1353	14,365282	3029926	MARCUS VINICIUS DA SILVA FREITAS	MARIA FERNANDA BARBOSA FREITAS
1354	14,386282	3097974	LOURIVANDO SOUTO PEREIRA	ANA BEATRIZ ALVES SOUTO PEREIRA
1355	14,402159	3006157	RAIMUNDO DE JESUS	TAINA CRISTINA F DE JESUS
1356	14,413145	3067324	CLAUDIANE OLIVEIRA CAETANO	GIOVANA OLIVEIRA SOUZA
1357	14,420480	3123731	RENATA CARVALHO SOUZA	LARA CARVALHO ARAUJO DE SOUZA
1358	14,424927	3093959	IVA DE ARAUJO OLIVEIRA	LIS MARIA TAVARES OLIVEIRA
1359	14,440391	3067495	ROBERT KYLLER ASSIS DE CARVALHO	KATHARINA VIEGAS DA PAZ ASSIS DE CARVALH
1360	14,454433	3077219	SIMONE DOS SANTOS FERREIRA	SARA VITORIA FERREIRA SANTANA
1361	14,464000	3067557	RENATA DE MACEDO PINTO	MATEUS PINTO DE OLIVEIRA
1362	14,466200	3063560	ELISAFAR SOARES DA SILVA	MARCOS GUILHERME SOARES DA SILVA CARMO
1363	14,470270	3102009	FABIO ROCHA DOS SANTOS	YAGO ROCHA DOS SANTOS
1364	14,471745	3087390	SILVANA CRUZ LEAL	LUANA LEAL DA GLORIA
1365	14,486018	3067531	ROGERIO DE MACEDO PINTO	MARIA CECILIA RIBEIRO PINTO
1366	14,499017	3100611	LUIS LEONARDO SOUZA DE ARAUJO	ENZO CUNHA DE SOUZA NEVES
1367	14,541682	3116967	AUGUSTO RODRIGUES DA COSTA MACHADO	ALICE DOS SANTOS MACHADO
1368	14,544205	3090115	PAULA ALMEIDA LOPES DA SILVA	LUIS FRANCISCO LOPES SANTANA
1369	14,556818	3067583	MARCIO TEIXEIRA REGO	MURILO MARCIO SANTANA REGO
1370	14,563773	3115746	IARA REGO SOARES FON	JULIA SOARES FON
1371	14,593727	3141672	CATIA CRISTINA ARAUJO DOS SANTOS	LETHYCIA ARAUJO SANTOS
1372	14,593841	3070101	WILLYS DA CONCEICAO MAIA	ISABELLE VITORIA CASTRO MAIA
1373	14,596950	3124688	ADILZA MONIZ	DAVI GOMES MONIZ
1374	14,606000	3042195	EDINAE DE SOUSA NASCIMENTO DE JESUS	LIDIA GABRIELE NASCIMENTO DE JESUS



SERVIDORES AMPLA CONCORRÊNCIA				
CLASS	FATOR	MATRICULA	SERVIDOR	DEPENDENTE
1375	14,648575	3121480	RAIMUNDO BRASILEIRO FILHO	RAYMUNDO BRASILEIRO NETO
1376	14,653997	3158544	JAGUARAIRA DE JESUS ANUNCIACAO	IZAEL LEVY DE JESUS MOURA
1377	14,655362	3127177	EDISIA MARIA PURIFICACAO SANTOS LOPES	AMANDA CRISTINA PURIFICACAO S LOPES
1378	14,670659	3086934	CLAUDIO XAVIER FERREIRA DE SOUZA	DAVID NATHANAEL MIRANDA DE SOUZA
1379	14,675100	3067273	ANTONIO CARLOS BAHIA COSTA	CAIO OLIVEIRA DE JESUS COSTA
1380	14,687427	3087573	FABIO DA SILVA	GABRIEL BINA SILVA
1381	14,689233	3063473	ANACLEA MURICY DE SANTANA COUTO	ANA BEATRIZ MURICY DE SANTANA COUTO
1382	14,744591	3067702	JAIRO CRUZ SOUZA	JOAO PEDRO CONCHA SOUZA
1383	14,792606	3123287	MICHELI BISPO AMORIM CRUZ	ARTHUR AMORIM TAVARES
1384	14,823364	3098052	ANA PAULA AMARAL DE OLIVEIRA NASCIMENTO	ARTUR OLIVEIRA DOS SANTOS
1385	14,823364	3094665	FERNANDA PROTASIO LISBOA VERGASTA	LUCAS PROTASIO LISBOA VERGASTA
1386	14,837969	3077362	CAROLINA DE BELEM SANTIAGO	ALIKA DE BELEM TELES
1387	14,839955	3090080	CHARLENE ELISA ARAUJO CERQUEIRA	MARIA EDUARDA ARAUJO CERQUEIRA
1388	14,840482	3071026	FABIO SILVA RIBEIRO	FABIO GABRIEL BRASILEIRO RIBEIRO
1389	14,846700	3067388	JONAS DE SANTANA	NICOLAS IGNACIO RAMOS DE SANTANA
1390	14,866991	3080419	ROSELI DOS SANTOS ANDRADE ARAUJO	RAFAEL DOS SANTOS ANDRADE ARAUJO
1391	14,871600	3130203	LORENA RODRIGUES VAZ	MANUELA RODRIGUES VAZ DE LIMA
1392	14,871710	3129754	CALINCOLA COSTA CARDOSO DA SILVA	CAROLINA CARDOSO DA SILVA
1393	14,871710	3129460	CILEIDE MARQUES SANTOS	LEONARDO MARQUES SANTOS
1394	14,876992	3099906	JOAQUIM DIAS GIL	BRUNO JOAQUIM DE SANTANA DIAS GIL
1395	14,880382	3085565	HEITOR CONCEICAO OLIVEIRA NETO	LUNA BLOISI COUTO OLIVEIRA
1396	14,889355	3063984	SANDRA DE JESUS PINTO SANTANA	YURI CUPERTINO PINTO SANTANA
1397	14,908442	3102541	RICARDO CLEBSON LELIS GODINHO	PIETRO ALVES GODINHO
1398	14,926527	3087057	JACKSON SOUZA DO ROSARIO	ARTHUR TERCIO AGUIAR LIMA DO ROSARIO
1399	14,928518	3132102	ANAILDES RIBEIRO SANTOS	SAMUEL RIBEIRO GUIMARAES FERREIRA
1400	14,950186	3102552	CLEITON SOUZA SANTOS	SAMUEL OLIVEIRA SANTOS
1401	14,969455	3113753	JOAO LUCAS ALVES DOS SANTOS	MATIAS MUNIZ ALVES
1402	14,972514	3097526	CLAUDIA DANTAS DA COSTA REIS	SOFIA DANTAS DA COSTA REIS SANTOS
1403	14,993782	3067948	RIVANILDO ANTONIO DAMASCENO PEREIRA	WENNY DA SILVEIRA PEREIRA
1404	15,017209	3067549	LUIZ CLAUDIO BARROS DA SILVA	GEOVANA DE BRITO DA SILVA
1405	15,032795	3093624	RENILDO ALMEIDA MORAIS DE ARAUJO	ATHOS MAYA REIS MORAIS DE ARAUJO
1406	15,052375	3115518	UIARA GICELI TEIXEIRA OLIVEIRA	AYANA GICELI TEIXEIRA OLIVEIRA
1407	15,095073	3088040	ALAN SANTANA DE MENEZES	MARIA LUIZA SOUZA DE MENEZES

SERVIDORES AMPLA CONCORRÊNCIA				
CLASS	FATOR	MATRICULA	SERVIDOR	DEPENDENTE
1408	15,096706	3074095	RONILSON MAIA DE ANDRADE	MARIA CLARA CAIRES MAIA
1409	15,105491	3067753	DANIEL CORIOLANO DE FREITAS	LETICIA DE ARAUJO FREITAS
1410	15,134146	3101739	ANDRE LUIZ OLIVEIRA DE ARAUJO	VINICIUS CESAR COSTA DE ARAUJO
1411	15,169939	3126865	TIAGO DA COSTA DE SANTANA	JONATAS NEGRAO DE SANTANA
1412	15,170715	3102550	NILDINO ANDRE DE JESUS SANTOS	VITORIA CALMON SANTOS
1413	15,211009	3064282	MARCOS SOUZA GARRIDO	JULIA DA SILVA GARRIDO
1414	15,222184	3113774	HELENA CRISTINA SANTOS SOUZA DE ASSUNCAO	DAVI FELIPE SANTOS SOUZA DE ASSUNCAO
1415	15,242700	3092024	EDER DE CARVALHO LIMA	JOSE LORENZO HIDALGO BORGES LIMA
1416	15,253200	3087079	PATRICIO SILVA FERREIRA	ELOAH DA SILVA FERREIRA
1417	15,292931	3113581	PAULO DOS SANTOS SOUTO JUNIOR	ALICE GUEDES SOUTO
1418	15,317524	3117846	MARCIO LUIZ VASCONCELOS DOS SANTOS	ANA LUIZA RAMOS VASCONCELOS DOS SANTOS
1419	15,328567	3066713	BARBARA ROSENTINA DOS SANTOS COSTA	DANIEL DOS SANTOS COSTA
1420	15,364257	3121646	AGUINALDO DE OLIVEIRA JUNIOR	ANA LUIZA COSTA OLIVEIRA
1421	15,364445	3067569	ALISSON DOS SANTOS TELES	YASMIN DA SILVA TELES
1422	15,378311	3113637	ROSANGELA INACIO MARINHO DOS SANTOS	JOAO GUILHERME MARINHO DE MONCORVO PORTUGAL
1423	15,412211	3162633	JOSIANE ADRIANA ACOSTA DA ROSA	MAISHA BARBARA ACOSTA CARDOSO
1424	15,430159	3091132	ELISANGELA MEYRUSE DE SANTANA SIQUEIRA	ANNA SOFIA SANTANA SIQUEIRA
1425	15,430159	3091388	ELISANGELA ROSA DE JESUS ALMEIDA	CARLOS GIOVANNI DE JESUS ALMEIDA
1426	15,442773	3088140	ANDREA BARROS DALTRO DE CASTRO COSTA	NINA BARROS DALTRO COSTA
1427	15,507482	3164704	ROSA VERENA SANTOS BARBOSA	MARIA FLOR BARBOSA CAFEZEIRO LINS
1428	15,514614	3074733	JACIARA CARVALHO MAGALHAES	EZEQUIEL AMBAR CARVALHO MAGALHAES
1429	15,550167	3042118	JACIARA ARAUJO DA SILVA	VINICIUS ARAUJO DA SILVA VIRGILIO
1430	15,563400	3067405	LUCIANO CALHAU DE FREITAS	LAURA BRITO CALHAU DE FREITAS
1431	15,574500	3081864	ANDREA MARIA LINS DE ALBUQUERQUE NECCHI MONTEIRO	MELISSA LINS DE ALBUQUERQUE MONTEIRO
1432	15,587318	3068803	MONICA NERI MAIA	MAIARA NERI MAIA
1433	15,590455	3067914	NILSOLANDIO DE ALCANTARA TELES	LOUISE ALCANTARA NASCIMENTO TELES
1434	15,601745	3071864	GILBELIA ELISEU DE SOUSA NASCIMENTO PEDREIRA	NATHALIA NASCIMENTO PEDREIRA
1435	15,610000	3091034	DANIELA ROSA DA SILVA	VINICIUS ROSA DA SILVA LIMA
1436	15,613167	3055436	JAQUELINE BARRETO OTERO DA SILVA	AMANDA OTERO MATIAS
1437	15,616038	3126835	JULIA MARIA DIAS RODRIGUEZ	GUILHERME RODRIGUEZ DE SA CARVALHO
1438	15,691786	3165479	GEORGIA CAROLINA OLIVEIRA DE JESUS	ANA BEATRIZ OLIVEIRA MALTA NOGUEIRA

SERVIDORES AMPLA CONCORRÊNCIA				
CLASS	FATOR	MATRICULA	SERVIDOR	DEPENDENTE
1439	15,709852	3102629	RONALDO SILVA DOS SANTOS	MARIA CLARA SILVA MATTOS
1440	15,726411	3123305	CARLA GUEDES FERREIRA MUNIZ	JOAO GUEDES LANDHULFO MEDRADO
1441	15,732574	3129481	GILSON SANTOS BRITO	DAVI CERQUEIRA BRITO
1442	15,742309	3067772	RAIMUNDO MARIANO SANTOS	MARIA ESTHER MARIANO DOS SANTOS
1443	15,749345	3094910	GILMA DA MATTA CURVELO	ANA MANUELA DA MATTA CURVELO
1444	15,755873	3074830	EMIDIO JOSE DA SILVA COELHO	MARIA CLARA DE SIQUEIRA COELHO
1445	15,803120	3103082	CARINA BISPO JESUS DE SOUZA	ESTHER BISPO JESUS SANTOS
1446	15,815432	3074757	ILANA MARA CAMPOS RODRIGUES	ALISSA DE ARAUJO CAMPOS RODRIGUES
1447	15,819214	3101600	ANDRE GOMES COSTA	THEODORO FONSECA GOMES COSTA
1448	15,825162	3113929	ILANA GUIMARAES DE SOUZA	MARIA LAURA GUIMARAES LAGO
1449	15,845032	3165674	GENILSON DE SENA DIAS	MARIA EDUARDA SILVEIRA DIAS
1450	15,867000	3071374	ANDRE LUIS PEREIRA MATOS	SOPHIA DE ALMEIDA MATOS
1451	15,867900	3018097	HAMILTON SILVA MUNIZ	MARIA EDUARDA SUZART MUNIZ
1452	15,885409	3165646	KENNEDY DE OLIVEIRA RODRIGUES	MARIA SERENA CAMPOS OLIVEIRA RODRIGUES
1453	15,920755	3093342	REJANE CRISTINA MODESTO SANTOS	GABRIEL MODESTO PALHARES
1454	15,920959	3098650	QUEILA EVANGELHO SANTOS	BENJAMIN EVANGELHO LOPES DOS SANTOS
1455	15,920959	3098687	SANDRA FERREIRA DA SILVA	ANA CECILIA SILVA FERREIRA
1456	15,924479	3123308	ERIC MACHADO SALES	LUAN FRANCA MACHADO
1457	15,942705	3083626	ELMA MOURA DA SILVA CINTRA	LUCAS MOURA DA SILVA CINTRA
1458	15,948464	3097910	ANA PAULA BOMFIM ORRICO	ANA AMELIA BOMFIM ORRICO
1459	15,963159	3089885	JULIANA SILVA NASCIMENTO BRASIL	LAURA NASCIMENTO BRASIL FLORIANO
1460	15,969273	3094498	STELA TERESA MEIRELES DE AMORIM CARVALHAL	GIOVANNA MEIRELES DE AMORIM CARVALHAL
1461	15,980727	3085902	FATIMA DA SILVA PEREIRA	MARIANA PEREIRA RAMOS
1462	16,004699	3101488	ELAINE XAVIER DE SOUSA	MARIA JULIA XAVIER DE SOUSA
1463	16,019160	3106772	ILMA ALEXANDRIA COSTA	ICARO ALEXANDRIA VASCONCELOS SANTOS
1464	16,023770	3121709	MONICA LEAL DE CARVALHO	MIGUEL LEAL DE CARVALHO LOPES
1465	16,026000	3087735	ALAN DA SILVA LIMA	ARTHUR PINEIRO LIMA
1466	16,032691	3164870	JOSILENE CARVALHO DE OLIVEIRA	GIOVANNA OLIVEIRA SANTOS
1467	16,039084	3100342	LUIZ JORGE DANTAS DOS SANTOS	ANA LUIZA DANTAS FONSECA
1468	16,067463	3101736	LUCAS CONCEICAO PINHEIRO	MARIA HELENA SANTANA PINHEIRO
1469	16,070545	3115784	ANA PAULA GRILO DE OLIVEIRA	CAUA GRILO DE OLIVEIRA
1470	16,075773	3090725	ADRIANO CRUZ FERREIRA	RODRIGO CONCEICAO FERREIRA
1471	16,080194	3132053	MARIANA GALINDO DE MATOS E MATOS	AURORA GALINDO DE MATOS E MATOS
1472	16,119182	3068944	ANA LIVIA SANTOS VIVAS	LIVIANE SANTOS VIVAS
1473	16,126818	3097565	LUCIA SILVA CATRAMBY TELES	WILLIAN JOSE SILVA CATRAMBY TELES
1474	16,174276	3101620	ELINALDO LIMA MARINS JUNIOR	TIAGO DOS SANTOS LIMA MARINS

SERVIDORES AMPLA CONCORRÊNCIA				
CLASS	FATOR	MATRICULA	SERVIDOR	DEPENDENTE
1475	16,177964	3091045	LEONICIA XAVIER DA SILVA CARVALHO	ANTONIO EMMANUEL XAVIER DA SILVA CARVALHO
1476	16,178045	3085289	FLAVIA MATOS GOES	ANA FLAVIA GOES MAGALHAES
1477	16,185565	3121996	JORGE SERVA DE ARAUJO JUNIOR	ARTHUR BUGIA SERVA
1478	16,214400	3067424	CRISTIANO DE AZEVEDO RIBEIRO NASCIMENTO	CHRISTIAN CAETANO DA SILVA NASCIMENTO
1479	16,224302	3126984	ANTONIO NATALICIO DOS SANTOS	ESTHER SILVA DE JESUS DOS SANTOS
1480	16,243800	3067937	ASTA OLIVEIRA DOS SANTOS OLIVEIRA	SAMUEL PERUSO OLIVEIRA DOS S OLIVEIRA
1481	16,285204	3132085	ANA FLAVIA NUNES GARBOGGINI	BENICIO NUNES GARBOGGINI
1482	16,285241	3132089	LUIZE SANTANA RIBEIRO	LUMA VALENTINA SANTANA SILVA
1483	16,302873	3094814	ESTEFANIO SANTOS COSTA	GIOVANNA SONORA COSTA
1484	16,330591	3081953	JAILMA CERQUEIRA DE AZEVEDO LIMA	PEDRO DE AZEVEDO LIMA
1485	16,362191	3067864	EDER MORENO LEITE ALVES	ALANA MORENO ROCHA LEITE ALVES
1486	16,425600	3081935	ROSANA RIBEIRO VERAS	RAFAEL VERAS CARNEIRO
1487	16,425655	3081632	ANA CAROLINE PITANGUEIRAS RODRIGUES DO VALE DE AMORIM	FRANCISCO PITANGUEIRAS DO VALE DE AMORIM
1488	16,425655	3082000	ANA BARBARA DE SANTANA VASCONCELOS	LUIZA FARAH VASCONCELOS MONTEIRO
1489	16,425655	3081804	CRISTINA PINHEIRO DE SOUZA FERRAZ	DAVI PINHEIRO FERRAZ
1490	16,425655	3081621	TATIANE DOS SANTOS NASCIMENTO TEIXEIRA	JOAO PEDRO NASCIMENTO TEIXEIRA
1491	16,429964	3067817	ROBSON SOARES DOS SANTOS	RIVIA SOARES DOS SANTOS
1492	16,442889	3091976	TATIANA DA CRUZ DE ALMEIDA	ISABELA CRUZ SOARES
1493	16,460616	3125354	RENATA DE CASTRO SANTIAGO	MARIA CLARA DE CASTRO SANTIAGO
1494	16,488846	3130037	PATRICIA MARIA DE JESUS SILVA DO SACRAMENTO	AGATHA SILVA DO SACRAMENTO
1495	16,508247	3098287	DIRENE MENDES DE MIRANDA	DAVI MENDES DE CASTRO VILAS BOAS
1496	16,508247	3099658	LUZIANE LIMA SANTOS DO CARMO	JOAQUIM SANTOS DO CARMO CARMO
1497	16,508934	3158521	CRISTIANE DA SILVA GOMES	ARTUR GOMES DE JESUS
1498	16,508934	3158725	MARIANA SIQUEIRA DE FIGUEIREDO BARBOSA	LAURA SIQUEIRA CASTELLUCCI
1499	16,509845	3097616	EMANUELA LIMA COSTA CERQUEIRA	MILENA DULCE CERQUEIRA DE BRITO
1500	16,535317	3123321	JOSENICE SILVA SANTOS	LEONARDO SILVA SANTOS
1501	16,549600	3115484	ANA FLAVIA JESUS CAZE NASCIMENTO	ANA KATARINA CAZE NASCIMENTO
1502	16,580422	3087749	SAMARA RIOS SA DE SOUZA	LUANA RIOS SA DE SOUZA
1503	16,584650	3125352	LILIA PEREIRA COSTA CORDEIRO	LAURA ROCHA FROES CORDEIRO
1504	16,604727	3165473	JORMAN VIEIRA SOUZA	CAUE NOAH CONCEICAO VIEIRA SOUZA
1505	16,610935	3126871	YBSEN DE SOUZA BRITTO	GIOVANNA SOARES BRITTO
1506	16,610977	3081761	HELENE LORENZO LOBAO	MARINA LORENZO GOMES
1507	16,620463	3102547	MARCIO FRANCISCO DOS SANTOS	ISABELA SOUZA DOS SANTOS



SERVIDORES AMPLA CONCORRÊNCIA				
CLASS	FATOR	MATRICULA	SERVIDOR	DEPENDENTE
1508	16,622818	3088148	ALINA SILVA DE SOUZA	CATARINA DE SOUZA GUIMARAES MATOS
1509	16,622818	3087170	ANDREA BATISTA DE OLIVEIRA SANTANA	NATHAN DE OLIVEIRA SANTANA
1510	16,626076	3099659	VALESKA PEIXOTO DE BARROS DE ARAUJO	FELIPE BARROS DE ARAUJO
1511	16,660344	3129819	DEBORA CRISTIANE NUNES DE SOUZA	AYLLA NUNES DE SOUZA
1512	16,666009	3067907	PAULO SERGIO DE SOUZA SILVA	ANA JULIA DE JESUS SILVA
1513	16,672979	3099585	TAIANA DE SOUZA SCHITINI	MELINNA DE SOUZA SCHITINI MIRANDA
1514	16,701405	3151639	IRIS ALMEIDA REMIGIO LIMA	CLARA ALMEIDA REMIGIO LIMA
1515	16,749795	3083579	ANA ANDRADE CABRAL	SOFIA ANDRADE CABRAL
1516	16,749795	3083671	LUCIANE DOS SANTOS VIANA	LUCAS VIANA DE OLIVEIRA
1517	16,751432	3072018	VALDIRENE SILVA PEREIRA DE BRITO	CAROLINA SILVA P. DE BRITO
1518	16,765875	3100600	JACSON RAIMUNDO DOS SANTOS	LUCAS GABRIEL SOUZA SANTOS
1519	16,769977	3082681	ANA PAULA REIS COUTINHO DOS SANTOS	LUIS FELIPE COUTINHO DOS SANTOS
1520	16,769977	3082667	MARIA HELENA DE ASSIS PINHEIRO	LARA FRANCISCA ASSIS DE MIRANDA
1521	16,795364	3085270	SILVONEI CARDOSO DE SANTANA	ANDRESSA MARIA CAMPOS DE ARAUJO SANTANA
1522	16,817641	3113635	ANA PAULA BISPO NUNES	CAMILA NUNES ARAUJO
1523	16,827775	3112254	CECILIA VELOSO DA SILVA	FILIPE GARCIA VELOSO DA SILVA
1524	16,855032	3162546	FELIPE GRIMALDI REQUIAO SILVA	MANI NUNES GRIMALDI REQUIAO
1525	16,872844	3134497	MAURICIO ARAUJO DOS SANTOS	LUNNA FRANCA ARAUJO
1526	16,879091	3098051	ADRIANA LAGO FERREIRA SILVA	MARIA EDUARDA SILVA BORGES
1527	16,895100	3081737	MARIA DAS GRACAS PEREIRA DE JESUS	PEDRO PEREIRA SOUSA
1528	16,920900	3068684	ANA PAULA GONCALVES DA SILVA	MARIA PAULA GONCALVES ANES DE JESUS
1529	16,941627	3093985	SILVANA PEREIRA DA CONCEICAO ESTEVES	NINA PEREIRA ESTEVES
1530	16,943182	3115769	ANA CARLA ROCHA SILVA	ANTONIO GALDINO DA SILVA NETO
1531	17,005971	3162564	IRACEMA SEABRA GUIMARAES	ALICE GUIMARAES SEABRA
1532	17,024331	3104065	ANE CLEIDE DOS SANTOS DE CARVALHO SANTOS	MARIA CLARA DOS SANTOS DE CARVALHO SANTO
1533	17,024608	3162596	MARIANA OLIVEIRA CORREIA	AIRI CORREIA VILLA GOIS
1534	17,027482	3069588	MARCO AURELIO DA SILVA LEMOS COSTA	HANNA RODRIGUES LEMOS COSTA
1535	17,031977	3085206	RAPHAELA QUEIROZ MOURA CUNHA	RAPHAEL QUEIROZ MOURA CUNHA
1536	17,037091	3098296	FRANCIS RODRIGUES ASSUNCAO	ANA CAROLINA RODRIGUES ASSUNCAO
1537	17,039955	3081664	ANGELA DE SOUZA SANTANA MARINHO	GABRIEL DE SOUZA SANTANA MARINHO
1538	17,042400	3090097	SANDRA REGINA DE ANDRADE	BENJAMIN DE ANDRADE MORAIS
1539	17,056890	3126874	LENILDES PALMEIRA DE OLINDA	LIZ VITORIA DE OLINDA PEIXINHO
1540	17,085636	3063995	JACIARA GOMES DOS SANTOS	EMANUEL GOMES DOS SANTOS DAS VIRGENS

SERVIDORES AMPLA CONCORRÊNCIA				
CLASS	FATOR	MATRICULA	SERVIDOR	DEPENDENTE
1541	17,107527	3115915	CAMILA CAROLINE ROGACIANO LIMA	LUCAS ROGACIANO LIMA
1542	17,114455	3097529	SANDERSON SOUSA SANTOS	MARIANA SOUSA SANTOS
1543	17,133082	3123628	VALDECI SILVA SANTOS	CAMILLA SANTOS DELABENETA NUNES
1544	17,146309	3081887	ELISANGELO DE JESUS SANTOS	ESTEVAO DA SILVA NOBRE SANTOS
1545	17,155705	3121975	JOAO MARCELO PERRELLI MAIA SALES	LUISA PIMENTEL PERRELLI
1546	17,168068	3094552	ADRIANA CARVALHO REIS	RENATO CARVALHO DOS SANTOS
1547	17,168523	3083591	LILIA MARTINS MONTE ALEGRE	LAIS MONTE ALEGRE BRITO
1548	17,184510	3121545	ALEXANDRE HENRIQUE SILVA BEZERRA	EDUARDO RODRIGUES BEZERRA
1549	17,185364	3097965	BRUNO FABRICIO D ALMEIDA DA SILVA	MARIA CECILIA GOMES D ALMEIDA DA SILVA
1550	17,201755	3094788	PATRICIA OLIVEIRA FRAGA LEITE	MARINA LEITE KISTNER
1551	17,207345	3093382	MITCHELA ANDREWSS FARIAS HUPSEL AGUIAR	MILA HUPSEL AGUIAR OLIVEIRA
1552	17,208627	3070353	NEILSON JESUS DA ENCARNACAO	RIAN BASTOS DA ENCARNACAO
1553	17,238085	3113705	JULIANA CRISTINA BRITO PEREIRA GOMES DE FARIA	JULIA BRITO GOMES CARVALHO
1554	17,242037	3123277	ANA PAULA ROSA FERREIRA	PEDRO FERREIRA CORREIA
1555	17,261264	3164625	JESSICA SILVA DE SANTANA	MARIA LUISA DE SANTANA GONCALVES
1556	17,307091	3069594	ELMISSON TEIXEIRA DA SILVA	ELMISSON TEIXEIRA DA SILVA JUNIOR
1557	17,330795	3085893	ADRIANA AMELIA SANTOS CERQUEIRA	LUIS GUSTAVO SANTOS DE SANTANA
1558	17,368125	3115808	HILDETE DE SOUSA CERQUEIRA	MARIA CECILIA CERQUEIRA CORREIA
1559	17,368125	3115664	PATRICIA DE CARVALHO NEVES	LUIS OTAVIO DE CARVALHO NEVES
1560	17,383160	3102822	RUI DE CASTRO PEREIRA	PEDRO ALBUQUERQUE DE CASTRO
1561	17,387467	3087828	CLAUDIA HARDMANN ICO NEVES	RICARDO JOSE DE OLIVEIRA NEVES FILHO
1562	17,427518	3123615	IDELSON BORGES DA SILVA	FELIPE CERQUEIRA BORGES
1563	17,452047	3112077	FATIMA CRISTINA RIBEIRO PINHEIRO	GIOVANNA RIBEIRO PINHEIRO
1564	17,467227	3094579	DAYSE SUELI OLIVEIRA LORDELO	KAIALA OLIVEIRA LORDELO MARQUES
1565	17,467885	3100979	RICARDO CLAUDIO BRAZ DE JESUS	RICARDO CLAUDIO BRAZ DE JESUS FILHO
1566	17,473200	3097404	RICARDO ANDRE ALMEIDA PINTO	LUCAS FONSECA PINTO
1567	17,482033	3088207	FLAVIA CARNEIRO DA SILVA	BEATRIZ CARNEIRO DA SILVA RIBEIRO
1568	17,537066	3127057	JOVELINA SANTOS DA SILVA OGEDA	LINO SANTOS DA SILVA OGEDA
1569	17,547068	3087223	GISELE SILVA ALMEIDA COSTA	DAIANE ALMEIDA COSTA
1570	17,599705	3164622	CARINA DOS SANTOS MATOS ALMEIDA	GUILHERME MATOS DE JESUS
1571	17,648059	3129487	ROBSON DA SILVA ARAGAO	LUEJI FAYOLA GOES SILVA
1572	17,662723	3123153	CARLA MARIA RODRIGUES ALVES	PEDRO ARTUR ALVES SANTOS
1573	17,674383	3124689	TANIA DOS SANTOS LEITE	ELLEN LEITE BARRAL
1574	17,674383	3124682	LUCIANA MENDES PEDREIRA	ALICE MENDES PEDREIRA MACHADO SILVEIRA

SERVIDORES AMPLA CONCORRÊNCIA				
CLASS	FATOR	MATRICULA	SERVIDOR	DEPENDENTE
1575	17,677375	3113668	CARLA CRISTIANE GONCALVES DA SILVA	SAMIR DA SILVA SANTOS
1576	17,699842	3124653	MARIA IZABEL BARREIROS DA PAIXAO	ALICE BARREIROS DE LACERDA
1577	17,712627	3069602	ANDRE LUIS DE ARAUJO SILVA	LARA DE JESUS ARAUJO SILVA
1578	17,718766	3123515	JOSEANA ARAUJO LIMA	AGATA LIMA DE ANDRADE
1579	17,722936	3071468	JOCILEIDE SANTOS SILVA	TAYNARA ESPERANZA SILVA AVILA
1580	17,762735	3121553	MARCOS VINICIUS FREIRE ARRAES	MARIA CLARA DANTAS ARRAES
1581	17,770841	3083760	ANA HELENA REIS PRATES SANTOS	GABRIELA REIS PRATES SANTOS
1582	17,791841	3126863	THIAGO SOUZA DA SILVA	EDUARDO ALCANTARA DA SILVA
1583	17,817327	3091798	ALEXANDRE MIGUEL CARNEIRO	KENINDE TSHWANE DOS SANTOS CARNEIRO
1584	17,819564	3089947	RITA MARIA QUEIROZ COSTA	PAULO VITOR QUEIROZ COSTA
1585	17,825400	3062076	JOSE RAMOS DE JESUS	RIAN ISAIAS MATOS RAMOS DE JESUS
1586	17,867332	3164532	ELINE MOREIRA DE SOUZA	VICTOR DE SOUZA VIDAL
1587	17,893691	3081592	LUCINEIA MARIA FREIRE SOUZA SANTOS	KARL FREIRE SOUZA SANTOS
1588	17,897320	3121699	LUCIANA MONTEIRO BOMFIM	LUDMILLA BOMFIM SILVA
1589	17,911861	3133828	RAQUEL DOS SANTOS MARTINHO	RAFAEL FERREIRA DOS SANTOS NETO
1590	17,923977	3114780	CRISTIANE DE ARAUJO FERREIRA	CHARLOTTE HELENA DE ARAUJO SOARES
1591	17,928270	3126610	ANA CLAUDIA REIMAO CALDAS CABRAL	LUCAS REIMAO CALDAS PSARSKI CABRAL
1592	17,985464	3067274	ILMAR SILVA SALES	LUANA BORGES SALES
1593	17,996114	3165163	EDIVANE SAO PEDRO SANTOS COSTA	HEITOR SAO PEDRO SANTOS COSTA
1594	18,031676	3123452	ESTER PINTO PALMA RIBEIRO	JOSE PALMA RIBEIRO
1595	18,046452	3115511	IRACEMA SILVA DAMACENO	GUSTAVO MIGUEL SILVA DAMASCENO
1596	18,051300	3094829	TATIANA BRITO DA SILVA ASSIS DE SANTANA	ANA ISA SILVA ASSIS DE SANTANA
1597	18,063242	3126907	CRISTHIANE NUNES BITTENCOURT BASTOS	SOPHIA LUARA BITTENCOURT BASTOS
1598	18,069682	3068976	CLAUDIA MARIA DE SANTANA	FABIO GENONADIO DA SILVA JUNIOR
1599	18,075487	3162555	ANTONIO CARLOS ALVES LOPES PONTES	THEO SEIXAS LOPES PONTES
1600	18,092472	3090877	JANAINA DA CONCEICAO ANDRADE SILVA	MALU ANDRADE DO NASCIMENTO
1601	18,099930	3115759	MYLENA ANDRADE NOVAIS	LAURA NOVAIS DE CARVALHO
1602	18,108272	3126977	IACANA COSTA SIMOES	IASMIN SIMOES ASSUNCAO
1603	18,146365	3134582	DEBORA MACEDO SILVA	LEONARDO MACEDO MOURA
1604	18,189222	3090851	LUCIANNE SANTOS DE SANT ANNA BARBOSA	LETICIA DE SAN TANNA BARBOSA
1605	18,211709	3065022	ALINE SANTOS COSTA	NINA COSTA DA SILVA
1606	18,212829	3107372	ANA PAULA SILVA RIBEIRO	ARTHUR RIBEIRO CRISPINO
1607	18,216218	3093594	LILIAN REGINA ARAUJO CUNHA QUEIRES	LEVI CARLOS ARAUJO QUEIRES
1608	18,232745	3097995	CRISTIANE DA CUNHA CUNHA	PEDRO CUNHA DOS REIS CERQUEIRA

SERVIDORES AMPLA CONCORRÊNCIA				
CLASS	FATOR	MATRICULA	SERVIDOR	DEPENDENTE
1609	18,232745	3094949	LUZIA ROCHA GUIMARAES	FELIPE GUIMARAES RIBEIRO
1610	18,234090	3122254	MARTA CRISTINA SERRA MOREIRA SANTANA	ANDRE SERRA MOREIRA SANTANA
1611	18,248020	3121569	JOILMA OLIVEIRA SENA	DANIEL SENA DE JESUS SILVA
1612	18,259432	3068877	VERA LICIA SANTOS CONCEICAO	ALICIA SANTOS CARDOSO
1613	18,259455	3069983	MARIA CLAUDIA MENDES DE LIMA SILVA	APOLIO MENDES DE LIMA SILVA
1614	18,288270	3099927	CESAR MUSTAFA TANAJURA	ALICE PEREIRA MUSTAFA TANAJURA
1615	18,295256	3127173	GEORGIA FERREIRA MASCARENHAS SILVA	GABRIEL MASCARENHAS DE ALCANTARA
1616	18,297382	3093409	MARIA DEBORA DE JESUS PINTO	ISADORA PINTO DA SILVEIRA
1617	18,302830	3115805	DANIELE VALES DE SOUZA TEIXEIRA	NEWTON JOAO TEIXEIRA NETO
1618	18,313364	3164517	GARDENIA ALMEIDA SANTOS GUARDIANO	MARIA EDUARDA ALMEIDA BRITO
1619	18,313364	3164523	VALDOMIRO NASCIMENTO FRANCO	VICENTE BOMANNI DAS NEVES FRANCO
1620	18,315382	3087114	ANDRE SILVA FERREIRA	ARTHUR FELIPE SILVA CERQUEIRA FERREIRA
1621	18,326182	3067582	DERIVAL MILTON DO NASCIMENTO JUNIOR	ALICE DE MOURA OLIVEIRA DO NASCIMENTO
1622	18,340281	3126981	CLAUDIO SANTOS OLIVEIRA	BEATRIZ DIAS AZEVEDO OLIVEIRA
1623	18,348624	3098405	JAIME OLIVEIRA DA SILVA	JULIA TITO DA SILVA
1624	18,424909	3122897	MARINELMA DE SOUSA CASTRO	ANTONIO VITOR CASTRO DOS SANTOS
1625	18,426023	3137448	DAIANE CARLA DA SILVA PIMENTEL RODRIGUES	LETICIA PIMENTEL RODRIGUES DA SILVA
1626	18,438385	3126824	PATRICIA OLIVEIRA DE CARVALHO	YUNNA OLIVEIRA DE CARVALHO
1627	18,442000	3074976	CLAUDIA CELIA DA COSTA ALVES	ANDRE MATHEUS ALVES SILVA
1628	18,448863	3132100	ALINE BARBARA FERREIRA TIANO MENDES	PEDRO LUCAS FERREIRA TIANO MENDES
1629	18,468432	3072063	EDNA DA SILVA KERNER	LETICIA KERNER DO NASCIMENTO
1630	18,485382	3125298	JOICE SANTOS DA SILVA DE JESUS	JULIANA SILVA DE JESUS
1631	18,493718	3094876	ALINE BRANDAO PEPE TRIPICIANO	ARTHUR PEPE TRIPICIANO
1632	18,497706	3127072	LIANE BRANDAO SILVA	NICOLAS BRANDAO VIEIRA
1633	18,515000	3153202	NELIO TELES DE MENESES	JULIANA DUARTE MENESES
1634	18,515000	3154030	GILMARA VASCONCELOS DE SOUSA	ARTHUR VASCONCELOS RUBIO
1635	18,519472	3129839	JOSIANE PESTANA GALVAO	ENZO PESTANA GALVAO
1636	18,523418	3093998	JANAINA MAGALI NASCIMENTO DA SILVA PAZ	CATARINA PAZ DA CONCEICAO
1637	18,552418	3115811	MARIA RAIMUNDA CALDAS SOUZA	SOFIA CALDAS RODRIGUES SOUZA
1638	18,571165	3129416	LUCIANA FRANCIS SALES E MARQUES	VALENTINA MARQUES DE SOUZA
1639	18,581767	3118840	ERICK FROES ALMEIDA	ENZO MARTINS FROES
1640	18,605207	3158461	ISABEL VALENTE TINEL	ARTHUR VALENTE TINEL RIBEIRO
1641	18,607857	3124041	CLEBIA ROCHA GALVAO	PEDRO ROCHA GALVAO
1642	18,628069	3113579	JOSEANE COSTA DOS SANTOS BARRETO	ANNA BEATRIZ COSTA BARRETO



SERVIDORES AMPLA CONCORRÊNCIA				
CLASS	FATOR	MATRICULA	SERVIDOR	DEPENDENTE
1643	18,655969	3122846	ADRIANA FORTUNA CARNEIRO PLACIDO	MANUELLA FORTUNA CARNEIRO PLACIDO
1644	18,655969	3122750	EVA CARNEIRO SILVA PASSOS	HUGO PASSOS SOARES
1645	18,660318	3138326	ALANE RIBEIRO LEAL	LIZ LEAL FORTUNATO MOREIRA
1646	18,688582	3097850	LUZIA MARCIA SANTOS DE MENESES	ANTONIO LUIS MENESES RIBEIRO
1647	18,688582	3097968	SOLEANE MARIA VIEIRA RIOS VALOIS	BENTO RIOS VALOIS
1648	18,697477	3121685	JESSICA GOES GUIMARAES	LUCCA GOES GUIMARAES MENDONCA
1649	18,698528	3087952	LICIA MARIA FILADELFO ANDRADE	FLAVIO ALMEIDA ANDRADE NETO
1650	18,714218	3097700	LETICIA QUEIROZ SOARES CAMPOS	CATHARINA SOARES CAMPOS
1651	18,715909	3068547	CAROLINA SANTOS NETA	GUILHERME SANTOS DE FIGUEREDO
1652	18,755485	3121513	LUIZ CLAUDIO DOS SANTOS SILVA	LUIZA RIOS FERREIRA SILVA
1653	18,790636	3093370	ANA MANUELA MEIRELES CASTRO ALMEIDA	ISABELLE MEIRELES CASTRO ALMEIDA
1654	18,796909	3082016	ADILSON FERREIRA DOS SANTOS	MARIA LAURA PEREIRA DE SOUZA SANTOS
1655	18,811110	3104416	RENILZA MACHADO RAMOS	CESAR RAMOS LUZ
1656	18,811219	3129373	ROBERTO VITORIO BISPO SILVA	MARIA LUISA SANTANA SILVA
1657	18,864273	3082756	RITA DE CACIA DA SILVA PORTELA	FELIPE PORTELA NERY
1658	18,878902	3126769	CINTIA LIVIA MIRANDA SCHER	LAYLA MIRANDA SCHER FERNANDES
1659	18,880173	3097914	DANIELA MARQUES ANDRADE	ANA BEATRIZ ANDRADE MATOS
1660	18,880173	3094710	FERNANDA OLIVEIRA CARVALHO LINHARES	ALEXIA CARVALHO LINHARES
1661	18,893200	3037727	HAILTON PEREIRA DE SOUZA	PEDRO RIBEIRO DE SOUZA
1662	18,912227	3153303	FABIO SANTOS FERREIRA	SAFIRA ARMOND MATIAS FERREIRA
1663	18,912227	3153282	TAMIRES CANA BRASIL CARNEIRO	PEDRO CANA BRASIL DE JESUS
1664	18,956311	3143008	CARLA DE JESUS SANTOS	FELIPE SANTOS VALENTIN
1665	18,956311	3140384	TATIANA FRANCO BATISTA	ELIZA FRANCO BATISTA DE LACERDA
1666	18,961473	3094562	ANDREA BISPO RAMOS	LUIS FERNANDO RAMOS LOPES
1667	18,965978	3098348	CLAUDIA SAMPAIO MANDELLO	VICTOR LUIZ SAMPAIO MANDELLO
1668	18,979064	3091127	CRISTIANE SILVA CHAVES	MARIA TEREZA SILVA CHAVES
1669	18,979064	3088183	VIVIANE ROQUELINE FALCAO SANTOS GALVAO GUIMARAES	DAVI ASAFE FALCAO GUIMARAES
1670	18,987382	3081775	SANDRA MARIA ARAUJO OLIVEIRA	LIVIA ARAUJO OLIVEIRA
1671	19,001528	3091871	CRISTIANE PIRES DA SILVA	FERNANDA PIRES DA SILVA BRITO
1672	19,002690	3103796	ROSANGELA DOS SANTOS ROCHA	MARIA EDUARDA ROCHA GOMES
1673	19,037955	3094704	CARMEN LUCIA GOMES MENESES DE OLIVEIRA	FERNANDA GOMES MENESES DE OLIVEIRA
1674	19,058945	3097792	FERNANDA DI POGGIO SAMPAIO	RAFAEL DI POGGIO SAMPAIO
1675	19,083327	3091593	ROSANE CLAUDIA PARAGUACU NUNES	MARIA EDUARDA NUNES GOMES
1676	19,083671	3118542	ALINE MACIEL SAO PAULO PAIXAO	MATHEUS MACIEL SAO PAULO PAIXAO

SERVIDORES AMPLA CONCORRÊNCIA				
CLASS	FATOR	MATRICULA	SERVIDOR	DEPENDENTE
1677	19,090190	3121515	ANDERSON SOUSA BARBOSA	ANA CLARA RODRIGUES BARBOSA
1678	19,094535	3129965	FABIANA DOS SANTOS FIUZA	LAURA FIUZA SANTOS
1679	19,103889	3090824	ROSANGELA SOUZA OLIVEIRA	JOAO PEDRO PITANGUEIRA DE SOUZA OLIVEIRA
1680	19,131245	3082602	MEIRE LUCIA OLIVEIRA NASCIMENTO SILVA	GABRIEL NASCIMENTO XAVIER
1681	19,144383	3098803	ANA PAULA VASCONCELOS SANTOS	MARIA ALICE VASCONCELOS ALVES
1682	19,163973	3081997	REGIANE DOS SANTOS LOPES	MIGUEL LOPES DE SOUZA
1683	19,176733	3154320	TAIS COSTA LIMA DE OLIVEIRA	LUIS HENRIQUE COSTA LIMA DE OLIVEIRA
1684	19,182327	3093983	ANA PAULA SOUZA	PEDRO NEN BATISTA SOUZA PEREIRA
1685	19,188463	3122682	JOANA ARAUJO CASTRO	PEDRO DE CASTRO CARVALHO
1686	19,258944	3129996	CLAUDIANA FREITAS DESSA CAVALCANTE	BEATRIZ FREITAS DESSA CAVALCANTE
1687	19,333301	3129822	VERONICA OLIVEIRA DE AMORIM PIRES	AYLA VANUZA DE AMORIM PIRES
1688	19,368300	3083606	REBECA REBOUCAS DALTRO BARBOSA	JULIA REBOUCAS DALTRO BARBOSA
1689	19,390718	3094875	JULIANI VILAS BOAS MOREIRA LIMA	DERICK VILAS BOAS LIMA
1690	19,412155	3091012	MARIA DO CARMO OLIVEIRA SANTOS	AKIL AYNA OLIVEIRA NASCIMENTO
1691	19,416229	3133687	BEATRIZ MERGULHAO RIBEIRO PRASERES	LUISA MERGULHAO PRASERES
1692	19,419036	3071894	THAIS SANTANA BASTOS SILVA	LARA BASTOS DE ANDRADE SILVA
1693	19,423057	3115724	DENISE TROIINA DOS SANTOS	ISADORA VALENTE TROIINA SUERDIECK
1694	19,433190	3121842	CAREN RAMISE LOPES DA SILVA	GUILHERME LOPES DE CARVALHO
1695	19,433260	3121565	EDIVANIRA MENDES SANT ANA PIRES	NICOLAS MENDES PIRES
1696	19,440050	3117168	SUELEN ARAUJO BOMFIM LEITE SANTOS	MARIA ISABELLA ARAUJO BOMFIM LEITE SANTOS
1697	19,440060	3123252	ANA KARINA FERRAZ CHAOUI	LEONARDO FERRAZ CHAOUI
1698	19,443136	3061416	MARIA CRISTINA DOS SANTOS BACELAR	ROBERTO FREAZA AMOEDO FILHO
1699	19,463073	3164573	ISA FARIAS DOS SANTOS DE CARVALHO	EVANDRO FERREIRA DE CARVALHO NETO
1700	19,479154	3121663	CARLA LUISA MORAES SANTOS SILVA	BERNARDO SANTOS SILVA ALVES BASTOS
1701	19,570691	3089839	PATRICIA SANTOS CURVELLO COSTA	GUILHERME SANTOS CURVELLO COSTA
1702	19,582845	3114785	NINA ROSA CONCEICAO BORGES DOS SANTOS	ESTELA BORGES SIQUEIRA LIMA NASCIMENTO
1703	19,584100	3125860	LAEDSON CARLOS MOREIRA DA SILVA	LETICIA DE OLIVEIRA DA SILVA
1704	19,640100	3095058	ELISANGELA GUIMARAES CONCEICAO	LEANDRO GUIMARAES LINO DE SOUZA
1705	19,649130	3127027	ALEX MENESES DE JESUS	ARTHUR DE MATOS MENESES
1706	19,656873	3095008	MARCIA CRISTINA LIMA VIEIRA	SOFIA LIMA VIEIRA SANTOS
1707	19,656900	3097516	GEANE ALMEIDA FREITAS DE SOUZA	ANA CLARA FREITAS DE SOUZA
1708	19,656900	3097918	REGINA SILVA DOS SANTOS	KYARA SILVA DOS SANTOS
1709	19,680900	3068857	VIVIANNE FIGUEIREDO DE ALMEIDA DA SILVA	SOPHIA FIGUEIREDO DE ALMEIDA DA SILVA

SERVIDORES AMPLA CONCORRÊNCIA				
CLASS	FATOR	MATRICULA	SERVIDOR	DEPENDENTE
1710	19,684909	3137428	DANIELE BRIGTH MANCUR DOS SANTOS	MANUELLE NELY BRIGTH MANCUR DOS SANTOS
1711	19,703634	3121831	JOAO LEONARDO VIEIRA DOS SANTOS	NINA ROSA MIRA DOS SANTOS
1712	19,743464	3086211	AUREA REGINA DIZ VASCONCELOS	MATEUS VASCONCELOS MIRANDA
1713	19,745068	3129751	ANA PAULA RIBEIRO DOS SANTOS	ELISA RIBEIRO ALTAIR
1714	19,754401	3098366	NOHARA VANESSA FIGUEIREDO ALCANTARA GOES	THEO FIGUEIREDO GOES
1715	19,775114	3122118	TEREZA CUNHA SALES DE ALMEIDA FERNANDES	FELIPE CUNHA SALES DE ALMEIDA FERNANDES
1716	19,784193	3142437	MARCOS VIEIRA CASSA	THEO MENEZES CASSA
1717	19,787597	3123367	CARLA CAROLINA COSTA DA SILVA MUCUGE	LUMA COSTA DA SILVA MUCUGE
1718	19,804133	3091506	LENI LAURA GOMES BITTENCOURT	CELIA CARNEIRO BITTENCOURT
1719	19,823545	3083574	FLAVIANE FARIAS SUDARIO PEREIRA	AUGUSTO SUDARIO PEREIRA
1720	19,851633	3090848	KARLA BETHANIA SANTOS DIAS	MALU DIAS SANTANA
1721	19,871917	3066757	BIANCA GENECONDA CARDOZO DE AMORIM MELO	THAIS AMORIM DE MELO
1722	19,874680	3121854	LAIZE DE JESUS GAMA SOARES	KETELYN LAVINE GAMA SOARES
1723	19,887436	3098109	MARY ANGELA DE JESUS ARAUJO	ANA GABRIELA ARAUJO DE FIGUEIREDO
1724	19,899133	3087499	ANDREA DE MELO SILVA LUCENA	JOAO PEDRO DE MELO BRITO
1725	19,930583	3086086	ROSANA CONCEICAO DE OLIVEIRA BARRETO NASCIMENTO	HEITOR OLIVEIRA BARRETO NASCIMENTO
1726	19,935464	3092319	LUDMILLA OLIVEIRA RAMOS	AILANO VALE DOS SANTOS JUNIOR
1727	19,939909	3091068	ANA BARBARA DA PAIXAO MATOS	SOPHIA MATOS AMORIM
1728	19,939909	3085971	DEISE CRISTINA VIEIRA LIMA DE SOUZA	EMANUEL LIMA DE SOUZA
1729	19,939909	3091022	JOSEILDES ALMEIDA ALVES	ARTHUR ALVES FONSECA
1730	19,939909	3085906	THETYS ELOI MA	HELENA MA CARDOSO
1731	19,939909	3085125	CLEOMAR ALVES ALMEIDA DA SILVEIRA	GUILHERME ALVES LAGO DA SILVEIRA
1732	19,939909	3085851	LUCIANA MENDES DA SILVA	TIAGO MENDES SANTANA NUNES
1733	19,939909	3090068	SHEILA MARTINS REIS	MARIA LUIZA MARTINS REIS DOS SANTOS
1734	19,947723	3164555	JACQUELINE DOS SANTOS SILVA	LARA SILVA PACHECO NAZARENO
1735	19,954865	3129951	NAIARA PINHEIRO RODRIGUES GUERRA	GABRIEL PINHEIRO RODRIGUES GUERRA
1736	19,984855	3091033	MARIA APARECIDA SOARES PIRAUVA ANDRADE	ARTUR PIRAUVA ANDRADE
1737	20,004027	3085354	AGUINALDO BARBOSA DOS SANTOS	VALTER SALOMAO DE JESUS MACIEIRA DOS SANTOS
1738	20,018250	3102613	ISIS SOUSA CARNEIRO	SAMIRA LUIZA SOUSA OLIVEIRA
1739	20,018250	3102262	MARTA MARIA ALMEIDA AQUINO	LARA PERES ALMEIDA AQUINO
1740	20,026240	3134811	GABRIEL MELO MAGALHAES	MALU VALOIS PEREIRA GONCALVES MELO MAGALHAES
1741	20,047825	3121732	CAROLINA DE ANDRADE DOREA	THEO DE ANDRADE MORAIS LOBO

SERVIDORES AMPLA CONCORRÊNCIA				
CLASS	FATOR	MATRICULA	SERVIDOR	DEPENDENTE
1742	20,051465	3129744	ELIANE CRISTINA NEVES ABREU	ALICE ABREU SILVA
1743	20,057668	3120743	MILENA PEREIRA BARBOSA	MARIA FERNANDA BARBOSA OLIVEIRA
1744	20,091136	3071957	JUREMA CASTRO COUTO CALDAS	MIGUEL DE CASTRO CORREIA
1745	20,099755	3083600	VIVIAN CAMPOS NUNES	LAURA NUNES GARCIA
1746	20,101718	3072118	NEURACI FONSECA DE OLIVEIRA	JULIA OLIVEIRA SACRAMENTO
1747	20,106668	3152880	GLEIDSON CARDOSO SPINOLA	TAINA SANTOS SPINOLA
1748	20,112500	3071934	LEILA CONCEICAO PAIVA DA SILVA	MIRELLA PAIVA DA SILVA BONFIM
1749	20,124436	3069109	DJALMA SOUZA DOS SANTOS	LUCAS COELHO SOUZA
1750	20,176328	3091171	ILKA SYMONE QUINTELA DE SOUZA	SAMARA QUINTELA LOPES DE SOUZA
1751	20,177551	3153226	IRINEO WALMOR DAL CORTIVO JUNIOR	BEATRICE BAFICA DAL CORTIVO
1752	20,177575	3114060	JULIANA MARTINS GUIMARAES	FRANCISCO GUIMARAES BASTOS
1753	20,187090	3121621	OTAVIO DE JESUS NETO	KAUAN SACRAMENTO DE JESUS
1754	20,196912	3100363	RODRIGO DO CARMO SOUZA VIEIRA	ELOA DO CARMO VIEIRA
1755	20,209364	3085135	JACIMARA DA CRUZ LIMA SANTOS	RAFAEL DA CRUZ LIMA SANTOS
1756	20,228755	3094455	REGINA CELIA FERREIRA DOS SANTOS	SOFIA FERREIRA SANTOS MOTA
1757	20,235180	3115413	ALINE CRISTINA DA SILVA PUREZA MONTES	ALLAN MIGUEL PUREZA MONTES
1758	20,237891	3081911	JUMARA GONCALVES BOAVENTURA	ANA VITORIA GONCALVES BOAVENTURA
1759	20,241218	3098032	ANDREA HENRIQUES PIAUHY DOURADO	MARIA HELENA H PIAUHY DOURADO
1760	20,281309	3074852	ANDREIA ROCHA VENTIN DE CARVALHO OLIVEIRA	YASMIN ROCHA VENTIN DE CARVALHO OLIVEIRA
1761	20,308422	3098322	CRISTIANE ALMEIDA MARTINS	GUILHERME MARTINS GUEDES
1762	20,317227	3133684	ISABELA LIMA DE OLIVEIRA CAVALCANTI	ARTHUR OLIVEIRA CAVALCANTI
1763	20,317227	3133728	PATRICIA ELAINE DE ARAGAO CASTRO	LUIZA CASTRO NAVIO
1764	20,373382	3069694	ROSANGELA GOMES SILVA	VALENTINA GOMES DA PURIFICACAO
1765	20,382619	3099873	ALESSANDRO BATISTA MOREIRA	LAURA MUNIZ CAMARA MOREIRA
1766	20,389630	3132040	SILVANA SANTOS DE JESUS DE SOUZA	MARIA CAROLINA SANTOS DE SOUZA
1767	20,391833	3083019	DANILO DE ALMEIDA FREITAS	LAURA AMARAL FREITAS
1768	20,394900	3088135	NAISA CAROLINA DOS SANTOS RIBEIRO SANTANA	LUIS FELIPE RIBEIRO SANTANA
1769	20,438618	3069617	ELIANE DA SILVA SANTANA	ICARO AUGUSTO SANTANA MACHADO
1770	20,486665	3125291	CRISTIANE PALMEIRA VASQUES SANTANA	LUCA DANIEL PALMEIRA SANTANA
1771	20,487055	3074868	MARCOS SILVA LIMA	TAINA SANTIAGO LIMA
1772	20,581282	3115433	ELAINE GOMES DOS SANTOS AMARAL MOURA	DAVI GOMES DOS SANTOS AMARAL MOURA
1773	20,590909	3093363	JOSE DOMINGOS FERREIRA TRINDADE	VINICIUS SENNA TRINDADE



SERVIDORES AMPLA CONCORRÊNCIA				
CLASS	FATOR	MATRICULA	SERVIDOR	DEPENDENTE
1774	20,598091	3121988	NARA LUCIA SOUZA COELHO PASSOS	BEATRIZ SOUZA ROCHA
1775	20,627127	3082716	KARINE LOPES CONCEICAO SANTOS	MARIA EDUARDA LOPES CONCEICAO SANTOS
1776	20,632380	3123675	THAIS CHAGAS DE OLIVEIRA JORGE FRANCO	GABRIEL DE OLIVEIRA JORGE FRANCO
1777	20,697655	3085940	BARBARA CRISTINA PIRES MARGALHO	ARTHUR FLAVIO MARGALHO DE CARVALHO
1778	20,712736	3008200	JORGE XAVIER MONTES ALDIR	YURI SANTOS MONTES ALDIR
1779	20,735664	3134077	CAROLINE RAMOS DO CARMO DE SOUZA	LUANA VITORIA DO CARMO DE SOUZA
1780	20,735664	3134001	DEISE SILVA NERY	RUAN SILVA NERY COELHO QUINTO
1781	20,751191	3085177	ADRIANA DA BOA MORTE PEREIRA	ADRIANE PEREIRA SILVA
1782	20,751191	3081733	ANA MAIRA NUNES FERREIRA	VITOR NUNES RODRIGUES
1783	20,751191	3081813	DEBORA GOMES LEITE CRUZ	ANA LUISA LEITE CRUZ
1784	20,751191	3081705	JUCIARA SOUZA DIAS	DIOGO DIAS GALDERISI SANTANA
1785	20,770578	3152420	JENINE DE OLIVEIRA MENDES	BRENDA MENDES NASCIMENTO
1786	20,781150	3165128	AMALIA MARIA TUDE SABACK DE ALMEIDA NETA	LIZ MARIA SABACK SILVA
1787	20,818882	3070326	CARMEN DE JESUS PINTO	MARIA CECILIA PINTO DE CERQUEIRA
1788	20,822830	3115645	ANALU CERQUEIRA SANTOS	DAVI CERQUEIRA SANTOS
1789	20,838591	3068477	LUCIANA ARGOLLO SILVA LIMA	LEVI MATHEUS ARGOLLO SILVA LIMA
1790	20,860745	3068821	DANIELLA SANTOS FONSECA LIMA	GUILHERME FONSECA LIMA
1791	20,881473	3070849	RONALDO LUTTIGARDS PACHECO	JOAO LUCAS CARVALHO LUTTIGARDS PACHECO
1792	20,918455	3088175	ALDAICE DAMASCENO ROCHA	LAURA DAMASCENO ROCHA E ALMEIDA
1793	20,926023	3072086	EDCARLA VIEIRA DE OLIVEIRA	PEDRO OLIVEIRA LUCIANO
1794	20,927645	3094506	ELIANE DIAS SANTANA LEMOS	ENZO SANTANA LEITE LEMOS
1795	20,927997	3132072	CAMILA LEAO VELOSO	CINDY LEAO VELOSO
1796	20,951427	3090857	GILVANIA DE SOUZA SANTANA MATOS	LUIZA DE SOUZA SANTANA MATOS
1797	20,957236	3091183	AGDA JULIANA DOS SANTOS LIMA PRADO	ALICE LIMA PRADO
1798	20,957236	3085168	LENISE SAMPAIO RIBEIRO	EDUARDA SAMPAIO DE OLIVEIRA
1799	20,957236	3090782	TAIS FERREIRA DE OLIVEIRA BORBA	MATHEUS FERREIRA DE OLIVEIRA BORBA
1800	20,973315	3126888	SANDRA REGINA SANTOS DO VALE	BEATRIZ DO VALE SANTOS
1801	20,973315	3127051	VIRGINIA DA SILVA TAVARES	ANA BEATRIZ TAVARES ALVES DA SILVA
1802	20,985845	3072205	IRENE ADRIANA ALVES MOREIRA	MANUELLA MOREIRA SANTOS
1803	21,001527	3087036	CARLOS AUGUSTO MOREIRA DE SOUZA	CAMILA FRAGA DE SOUZA
1804	21,019855	3097604	BARBARA DIAS VERGAS	ALICE DIAS VERGAS SOUZA
1805	21,062976	3118618	SERGIO LUIS SILVA CONCEICAO	PEDRO DE JESUS RIBEIRO CONCEICAO
1806	21,100139	3073660	NOEMI VIEIRA DE FREITAS RIOS	RUTE VIEIRA DE FREITAS RIOS
1807	21,111068	3069997	MARIA PATRICIA FIGUEIREDO SOARES	MARIA LUISA FIGUEIREDO LEAO

SERVIDORES AMPLA CONCORRÊNCIA				
CLASS	FATOR	MATRICULA	SERVIDOR	DEPENDENTE
1808	21,217773	3067962	EVERALDO NASCIMENTO DA SILVA	AGATHA EVELYN NASCIMENTO DA SILVA
1809	21,218944	3078989	ARLINDA SALES PACHECO FALCAO	GABRIEL PACHECO FALCAO
1810	21,232645	3121981	ROBERTA RIBEIRO CUNHA	TALES CUNHA PEREZ VELAZQUEZ
1811	21,243426	3113564	JACIANE DE ALMEIDA SILVA MATOS	RUAN GABRIEL SILVA MATOS
1812	21,246517	3133988	BRUNO BARRETO OLIVEIRA	MIGUEL LEITE OLIVEIRA
1813	21,256625	3113778	IVANY DA MOTA SILVA CAMPOS	RAYSSA MOTA SILVA CAMPOS
1814	21,259571	3113615	ANA CARLA DA SILVA BRITO OLIVEIRA	JULIA BRITO OLIVEIRA DE JESUS
1815	21,261300	3070408	ISIANE ALINE DA SILVA	IVANA SILVA DE SOUSA
1816	21,270755	3125439	MARCIO CARDOSO SAMPAIO	MARCIO CASTRO SAMPAIO
1817	21,281400	3090627	ITANARA SERAPIAO DE SOUZA	BRUNO SERAPIAO DE SOUZA
1818	21,309616	3162207	REJANE LIMA DE OLIVEIRA ALVES	MIGUEL LIMA DE OLIVEIRA ALVES
1819	21,332226	3123684	ALINE FREITAS RIBEIRO FERREIRA	MARIA EDUARDA RIBEIRO FERREIRA
1820	21,359733	3122978	VIRGINIA CRISPINA DE OLIVEIRA GOMES	PIETRO DE OLIVEIRA ANTUNES
1821	21,359876	3123322	VERENA DE LIMA VIDAL SCIARRETTA	VALENTINA VIDAL SCIARRETTA
1822	21,368360	3153300	LEONARDO ASSIS BERTOLLO	MARINA COSTA BERTOLLO
1823	21,394882	3087199	ROBERTA COSTA DO VAL	JOAO PEDRO DO VAL MENEZES DA SILVA
1824	21,395455	3067410	CLAUDIONOR DUARTE DE OLIVEIRA NETO	CAUA CHAVES DUARTE DE OLIVEIRA
1825	21,406636	3115650	FABIANA RODRIGUES DA SILVA	LARA RODRIGUES PALUMBO
1826	21,406636	3115517	SILVIA FABIANA DE JESUS PASSOS	TIAGO DE JESUS SILVA PASSOS
1827	21,424876	3123327	NUBIA CARNEIRO AMORIM ROCHA	ESTER CARNEIRO AMORIM ROCHA
1828	21,439996	3113824	DAYSE MARQUES DE BARROS	DAVI MARQUES DE BARROS SOUZA
1829	21,440029	3113746	FERNANDA SILVA SOUZA VALE	LEONARDO MARCILIO SOUZA VALE
1830	21,454818	3068682	ANA BEATRIZ ARAUJO SANTANA	RAFAEL ARAUJO SANTANA DA SILVA
1831	21,553106	3129533	CAMILA DE ALMEIDA MENEZES RIBEIRO	VALENTINA MENEZES RIBEIRO
1832	21,570410	3129913	TAISA DE SOUSA FERREIRA	ZION DE SOUSA FERREIRA SOARES PASSOS
1833	21,590673	3074800	ALESANDRA LIMAVERDE DE ALMEIDA VIEIRA	HEITOR LIMAVERDE DE ALMEIDA SENRA VIEIRA
1834	21,602428	3129426	LEANDRO FONSECA LOPES	GABRIEL ERNANI RIBEIRO FONSECA
1835	21,614975	3127021	ITANA SILVA DE MELO	AMANDA DE MELO NHAN
1836	21,744095	3122660	FABIO BARBOSA DE MELO	MATHEUS ROCHA MELO
1837	21,747583	3153214	GERUZIA CARVALHO FALCAO	ISABELA FALCAO ARAUJO
1838	21,783750	3085976	UILMA ARAUJO SANTOS MUNIZ	PIETRO ARAUJO SANTOS MUNIZ
1839	21,785258	3154390	JOAO ARRAZ DE ALMEIDA	LARA LIS LOBATO ARRAZ
1840	21,793991	3081711	TATIANA RAIMUNDA SANTOS PEREIRA	NEHANDA SANTOS PEREIRA SOUZA LIMA
1841	21,794018	3081763	JOSETE SILVA DOS SANTOS DE JESUS	ELLEN REBECA SILVA DE JESUS

SERVIDORES AMPLA CONCORRÊNCIA				
CLASS	FATOR	MATRICULA	SERVIDOR	DEPENDENTE
1842	21,794785	3143311	MAIZA BRAGA RAMOS DA SILVA	VALENTINA BRAGA RAMOS DA SILVA
1843	21,859587	3162502	LEDILCE ALMEIDA ATAIDE	POLIANA ATAIDE PINHEIRO
1844	21,874567	3087389	DANIELA MIGUEZ COSTA GOMES	GUILHERME MIGUEZ GOMES
1845	21,931980	3118634	MARILDA BASTOS DO NASCIMENTO	MARIA LUISA NASCIMENTO DA CONCEICAO
1846	21,942977	3071896	JAQUELINE CRUZ GUERREIRO	JEAN GUILHERME CRUZ GUERREIRO
1847	21,950029	3134006	DANIELLE DANTAS LIMA	KAIKE DANTAS GONCALVES LIMA
1848	21,971471	3129740	TATIANA HAMBURGO SILVA SANTOS	AMANDA HAMBURGO SILVA SANTOS
1849	21,971471	3130018	FERNANDA SANTANA DE JESUS	ARTHUR DE JESUS OLIVEIRA
1850	21,991982	3133647	MARIANA COSTA FIUZA INACIO	DAVI FIUZA INACIO GUEDES
1851	22,000602	3098347	VANUSA BASTOS DO CARMO	LARA VANESSA BASTOS SANTOS
1852	22,007978	3113837	GEMIMA TELES SILVA SANTOS	ARTHUR TELES SILVA SANTOS
1853	22,008511	3116256	LUCIANA SANTANA SA	CLARA SANTANA SA
1854	22,036309	3075145	LAURA REJANE RIBEIRO DOS REIS	CLAUDIO MATOS DOS REIS FILHO
1855	22,055453	3127874	GABRIELA MANGABEIRA DE LACERDA	FRANCISCO DE LACERDA CAMPOS
1856	22,118830	3115739	DANIELLE SOBRAL PORTO COSTA	LUCAS SOBRAL PORTO DE OLIVEIRA
1857	22,121114	3081819	LILIANA COSTA NUNES	LUMA COSTA NUNES
1858	22,127070	3121594	MARCELE SALES SOUZA BACELAR	LOUISE SOUZA BACELAR
1859	22,130427	3074871	TAIZ CLAUDIA CERQUEIRA NASCIMENTO	ISADORA NASCIMENTO REIS
1860	22,132582	3069965	ANA CRISTINA DE SOUZA DIAS SANTANA	ANA BEATRIZ DIAS SANTANA
1861	22,143360	3143230	FLORA SANTOS OLIVEIRA	MARINA MIGUEZ TRANCOSO DE LIMA
1862	22,155709	3083679	FERNANDA FONSECA CABUS	DAVI CABUS RAMIREZ
1863	22,157631	3118664	SANDRA GOMES DA SILVA RIBEIRO	LUCAS RIBEIRO VIEIRA GOMES
1864	22,184967	3113645	IVINA PRISCILLA DANTAS DA SILVA BORGES	NIVIA BEATRIZ BORGES OLIVEIRA
1865	22,208049	3122635	DJARA MAHIM SACRAMENTO DOS SANTOS ARAUJO	BEN AKIM SACRAMENTO ARAUJO
1866	22,223216	3121669	MONICA MACEDO MOREIRA BORGES	LORENZO MACEDO MOREIRA BORGES
1867	22,227907	3126983	VIVIANE SILVA SANTANA DE CASTRO	ELIAS SILVA SANTANA DE CASTRO
1868	22,231309	3164323	FERNANDA MOREIRA RIBEIRO FRAGA	MARIA FERNANDA RIBEIRO FRAGA
1869	22,232536	3052883	BARBARA CRISTINA LIMA DE OLIVEIRA	LARA DE OLIVEIRA DANTAS
1870	22,242573	3067353	JOSE RAIMUNDO LIMA FREITAS	SOPHIA SANTANA DE FREITAS
1871	22,263840	3113706	JAMILE DOS SANTOS CARDOSO	AYLA VITORIA CARDOSO COSTA
1872	22,264773	3116018	ANA ROSA ROCHA NUNES	JOAO VICTOR ROCHA FISCINA
1873	22,264773	3115596	CHIARA APARECIDA OLIVEIRA VARJAO	JOAO DAVI OLIVEIRA VARJAO COSTA SANTOS
1874	22,314791	3097890	ROBERTA MARINHO ARGOLLO	PIETRA MARINHO ARGOLLO
1875	22,364264	3086955	MARIA JALDEMIA SANTOS CAYRES	DANIELA SANTOS CAYRES
1876	22,379333	3081204	CELIA JESUS PEREIRA	TAINA PEREIRA ROCHA

SERVIDORES AMPLA CONCORRÊNCIA				
CLASS	FATOR	MATRICULA	SERVIDOR	DEPENDENTE
1877	22,456582	3068847	JOSELI DOS REIS QUERINO	MIGUEL QUERINO SOUSA
1878	22,461067	3090784	VANESSA SAMPAIO ALVES	YEHUDI SAMPAIO ALVES RODRIGUES
1879	22,464173	3154269	PATRICIA LIMA ALVES LIRA	VITOR ALVES LIRA
1880	22,492893	3133758	LYGIA PEDREIRA DE FREITAS JONES	MIGUEL PEDREIRA DE FREITAS JONES
1881	22,496830	3126848	RODRIGO SANTOS PERRET SERPA	MARIA EDUARDA OLIVEIRA PERRET SERPA
1882	22,502509	3098118	TATIANA BASTOS QUEIROZ	TIAGO QUEIROZ MOTA
1883	22,504945	3122885	RITA JANAINA DA SILVA FISCINA	MARIA CLARA FISCINA CONCEICAO
1884	22,518791	3097842	VALDIRENE DE JESUS LIMA	RICARDO NASCIMENTO RODRIGUES JUNIOR
1885	22,524653	3134527	FRANCIS OLIVEIRA SANTOS	THIAGO JONNES OLIVEIRA GOMES
1886	22,532100	3068818	JANDAIRA DE SANTANA PINHO COSTA	CAUA AMILTON PINHO COSTA
1887	22,547222	3076592	CELIA MARIA NELLI COSTA	SOPHIA NELLI COSTA
1888	22,573510	3134793	FLORACI DOS ANJOS SANTOS DE SANTANA	JOAO MARCELO DOS ANJOS DE SANTANA
1889	22,611829	3113544	SAMMARA MAYARA COSTA SIQUEIRA DE OLIVEIRA	HELENA SIQUEIRA MACEDO DE OLIVEIRA
1890	22,697865	3153271	CAMILA SOUZA COSTA	LORENZO COSTA NERES
1891	22,728136	3102456	ANDREIA FERNANDES NEVES SILVA	LUANA FERNANDES DIAS
1892	22,744568	3115660	PATRICIA BARBOSA LIMA	ARTHUR LIMA ROCHA
1893	22,756589	3115626	ANA PAULA ANDRADE FERREIRA	ARTHUR FERREIRA ANDRADE
1894	22,790172	3118441	GLEIDIMARCIA DOURADO FARIAS BORGES	WILLIAM DOURADO FARIAS BORGES
1895	22,798933	3126826	VANESSA BORGES PEREIRA DE OLIVEIRA	PEDRO BORGES BISPO ALVES
1896	22,813117	3122877	ROBERTA DE ARAUJO FRANCA	RODRIGO ARAUJO FRANCA DA GAMA
1897	22,885133	3090718	ALINE GUEDES FREITAS MAIA	FLAVIA GUEDES FREITAS MAIA
1898	22,887222	3116425	MARIANA RIBEIRO BARBOSA	BERNARDO RANGEL BARBOSA PINTO
1899	22,923955	3091133	SILVANIA GOMES DOS SANTOS	MARIA LUIZA SANTOS DE JESUS
1900	22,924145	3164244	IVNA DUTRA CAVALCANTE ALELUIA DA SILVA	NIEV CAVALCANTE PAIM
1901	22,956327	3081923	ELIANE SILVA SOUZA	ESTELA SILVA FRANCA
1902	22,979028	3087391	ANA PAULA SOUSA DA SILVA	PAULA VICTORIA SOUSA DA SILVA
1903	22,991918	3085207	ROBERTA GONCALVES DOS SANTOS	PEDRO DOS SANTOS PRASERES
1904	23,012209	3093308	AMANDA MAROCCI RIVAS AQUINO	ESTER MAROCCI RIVAS PORTUGAL
1905	23,062773	3085605	CARLOS HENRIQUE GASPAR KUCHARSKI	PEDRO HENRIQUE RIVAS PEREIRA KUCHARSKI
1906	23,069850	3136277	GLEIDE REGINA DE SOUSA ALMEIDA OLIVEIRA	BEATRIZ REGINA DE SOUSA ALMEIDA OLIVEIRA
1907	23,100409	3133649	ANDRESSA RIBEIRO LEAL	BERNARDO LEAL MOREIRA
1908	23,100409	3133703	IARA CARMELIA SANTOS RIBEIRO MARQUES	PEDRO MARQUES PERRUCHO
1909	23,117171	3114076	RENATA MALTEZ DOS SANTOS	DAVI MALTEZ DAS NEVES
1910	23,122909	3115703	LARA FREITAS SEVERO DE SOUZA	HELOISA FREITAS DE SOUZA



SERVIDORES AMPLA CONCORRÊNCIA				
CLASS	FATOR	MATRICULA	SERVIDOR	DEPENDENTE
1911	23,132716	3113547	SALMONE FALCAO COSTA CUNHA PUJOL	ARYA FALCAO COSTA PUJOL
1912	23,139518	3068975	CELESTE MACEDO DOS SANTOS	LUIS ADALTON DOS SANTOS SILVA
1913	23,142027	3164637	SIMONE SANTOS FERREIRA	ANNA SOPHIA FERREIRA RIOS
1914	23,144625	3115464	JAQUELINE GOIS MOREIRA	GUSTAVO MOREIRA GOMES
1915	23,154182	3123262	MARCONI SILVA DE ANDRADE	RAFAEL FONSECA DE ANDRADE
1916	23,162927	3142937	LUCIANO CARVALHO DOS REIS	ARTUR CAXIAS CARVALHO DOS REIS
1917	23,275145	3063738	IANEI DUARTE NUNES LOPES	ARTUR NUNES LOPES BARRETO
1918	23,328413	3126877	SIMONE GOMES BRITO	MIGUEL BRITO DOS ANJOS
1919	23,348284	3115789	CARLA KLOH	ARTHUR KLOH RIBEIRO SANTOS
1920	23,356705	3115609	PATRICIA REIS DOS SANTOS	MALU REIS DOS SANTOS
1921	23,356879	3133986	ANA CRISTINA ROSARIO SOBREIRA	GAEL SOBREIRA QUINTANA
1922	23,362091	3115711	RENATA ALBUQUERQUE OSORIO	ISABELLE ALBUQUERQUE OSORIO BAPTISTA MELLO
1923	23,416875	3115882	PRISCILLA DA SILVA LIMA	JOAO PEDRO LIMA FERREIRA
1924	23,465000	3116659	PATRICIA CARNEIRO DE CAMPOS NASCIMENTO	ENZO CARNEIRO DE CAMPOS NASCIMENTO
1925	23,481436	3071985	TATIANE LIMA DA SILVA	LETICIA LIMA SANTOS
1926	23,493545	3072114	CRISTINA AMARAL SILVA ROCHA	ADRIELLY AMARAL SILVA ROCHA
1927	23,622580	3123655	LORENA MOREIRA SILVA SANTOS	CAETANO MOREIRA SILVA
1928	23,622580	3123733	VALTENEIDE BITENCOURT MARQUES	CAIO BITENCOURT MARQUES
1929	23,626997	3124654	ALESSANDRA DOS SANTOS SILVA	BRUNO HENRIQUE SA SILVA
1930	23,650086	3122903	ANA LETICIA CORDEIRO SALES	IGOR CORDEIRO SALES
1931	23,677402	3115841	ANDREA BASTOS RODRIGUES DOS SANTOS	TICIANE BASTOS RODRIGUES DOS SANTOS
1932	23,682573	3082751	JOSELITA DA PURIFICACAO DAMASCENO	MARIA PAULA DA PURIFICACAO DAMASCENO
1933	23,707743	3133686	MARCELLE GEOVANA SANTOS DE ARAUJO	SARAH MICHELLE ARAUJO GUIMARAES
1934	23,750273	3122992	DANIEL DE CARVALHO VAZ	FERNANDA GARCIA VAZ
1935	23,757644	3115688	CELIA SILVA LELIS	DAVI SILVA LELIS MORENO
1936	23,829955	3116430	HERMES AUGUSTO DOS SANTOS NETO	PEDRO HENRIQUE NOBLAT DOS SANTOS
1937	23,986088	3127060	IOMAR ROSA DE ALCANTARA MEIRA	MARIA LIZ ALCANTARA MEIRA
1938	24,024735	3121628	EDMARA DE QUEIROZ ROCHA	ANNA BEATRIZ DE QUEIROZ ROCHA
1939	24,054900	3081900	ANDREA ARGOLLO DAS VIRGENS	EDUARDA ARGOLLO DAS VIRGENS
1940	24,083885	3121602	ANA PAULA VASCONCELOS BARRETO	GIOVANNA VASCONCELOS BARRETO
1941	24,089547	3130036	SAMIRA CONCEICAO DE LIMA COELHO	MARIANA DE LIMA COELHO
1942	24,133126	3123709	UBERLANIA MATOS SANTANA	MARIA EDUARDA SANTANA SOUSA
1943	24,167570	3121373	KARLA ADRIANA FERREIRA BECKMAN	BIANCA LUIZA FERREIRA BECKMAN LOPES
1944	24,183320	3117106	LAIANNE AMORIM KNOP CEDRAZ	RUBENS LUCCA AMORIM KNOP CEDRAZ

SERVIDORES AMPLA CONCORRÊNCIA				
CLASS	FATOR	MATRICULA	SERVIDOR	DEPENDENTE
1945	24,189750	3115627	CICLEA OLIVEIRA VERDE RAMALHO	ISABELA OLIVEIRA VERDE RAMALHO
1946	24,217227	3081676	LILIA REIJANE COSTA NEVES FORTUNA	JANINNE COSTA NEVES FORTUNA
1947	24,227509	3067760	NILTON DE ALMEIDA REIS	BELLA VITORIA OLIVEIRA REIS
1948	24,240905	3133674	LEILIANE SOUZA CARNEIRO	JOAO PEDRO CARNEIRO SANTOS
1949	24,323150	3132046	FABIANA MENEZES GALDINO DE ARAGAO	LARA GALDINO DE ARAGAO
1950	24,323150	3132042	TYSSIA ANDRADE DE MIRANDA OPPEL	RAFAEL MIRANDA OPPEL
1951	24,326470	3132045	ADRIANA DE ANDRADE RIBEIRO GUANABARA	PEDRO RIBEIRO GUANABARA
1952	24,429659	3074661	TATIANA ARGOLLO BRAGA	MARIANA BRAGA ALVES DE ALMEIDA
1953	24,475010	3117132	CARLA BENEVIDES SOUZA AMISSI	CATARINA BENEVIDES AMISSI
1954	24,517936	3091206	FABIANI DE JESUS CAMPOS DIAS	FELIPE CAMPOS DIAS
1955	24,547282	3081874	DANIELA DE OLIVEIRA SOUZA	BRISA MARIA SOUZA DOS SANTOS
1956	24,554349	3122640	TAIS MARCELINO RIBEIRO VALVERDE	VALENTINA VALVERDE DE BRITTO
1957	24,722817	3121657	LUCIANO DE SOUZA CERQUEIRA JUNIOR	LUCIANO DE SOUZA CERQUEIRA NETO
1958	24,732567	3086207	ALINE SAMPAIO	ISA MARIA SAMPAIO RAMOS
1959	24,795299	3122993	LUDMILLA SANTOS SOUZA	AYANA SOUZA SOARES
1960	24,886192	3133775	MAX VITORIA RESENDE	GABRIEL ALMEIDA RESENDE
1961	25,098091	3068663	GLAUCIA BISPO DOS AFLITOS GARCIA	FABRICIO ANTONIO DOS AFLITOS GARCIA
1962	25,120118	3085242	PRISCILA NOVARINO SCHUNK	FERNANDA SCHUNK DE FREITAS
1963	25,208550	3130023	ALEXSANDRA VANESSA GUIMARAES PEREIRA	MARIA LUISA GUIMARAES PEREIRA
1964	25,263205	3114231	WANUSKA DE CARVALHO VASCONCELOS	ANALU VASCONCELOS BRANDAO
1965	25,332460	3133672	FLAVIA CAROLINA GONCALVES DE AZEVEDO MEIRA	MARIA LUIZA DE AZEVEDO MEIRA
1966	25,336864	3106722	SCEILA ANTUNES AZEVEDO	ARTHUR ANTUNES AZEVEDO
1967	25,567376	3098360	DENISE NASCIMENTO DE ARAUJO	ARTUR NASCIMENTO MACHADO
1968	25,579999	3117311	CLARISSA OLIVEIRA SACRAMENTO PAIM	LAURA SACRAMENTO PAIM
1969	25,636991	3091810	MILENA DOS SANTOS OLIVEIRA	LUNA DOS SANTOS OLIVEIRA
1970	25,802045	3091501	SANDRA MONTANHA GARGUR	CLARA GARGUR ESPINOLA
1971	25,849555	3069104	AIRAM SALES SILVA	RAFAEL SILVA CERQUEIRA
1972	25,863852	3129818	BARBARA DA SILVA BITTENCOURT DANTAS	MALENA DA SILVA BITTENCOURT LIMA
1973	26,029091	3070853	JANETE DOS SANTOS REIS	LUARA LIS REIS SILVA
1974	26,036233	3090665	LIVIA TACIANA NASCIMENTO DE MENDONCA	LARA NASCIMENTO DE MENDONCA
1975	26,050333	3116447	DANIELLE DE OLIVEIRA MEIRA	LARA LUCY OLIVEIRA MEIRA

SERVIDORES AMPLA CONCORRÊNCIA				
CLASS	FATOR	MATRICULA	SERVIDOR	DEPENDENTE
1976	26,070074	3133697	RAQUEL QUEIROZ MOTA DA SILVA	AMERICA ISADORA QUEIROZ MOTA SILVA COSTA
1977	26,161367	3086295	ANA ROSA ANUNCIACAO DE SOUZA MARTINS	PAULO HENRIQUE FREIRE MARTINS JUNIOR
1978	26,161433	3087737	ANA LUCIA FIUZA ROCHA	ANA BELA FIUZA ROCHA DE CARVALHO
1979	26,298841	3061979	MARIA DE LURDES SANTANA SANTOS	MARIA CLARA SANTANA SANTOS
1980	26,327167	3116683	MURILO CANDIDO DO MONTE DAMASCENO	ANA LUIZA REIS LEAL DAMASCENO
1981	26,369067	3079215	SAMARA CLEA CARVALHO PRADO	ARTHUR PRADO DE OLIVEIRA NOVAIS
1982	26,419545	3138615	ERIKA GOMES SEIXAS GUERREIRO	ARTHUR GOMES SEIXAS MAGALHAES GUERREIRO
1983	26,484818	3069975	TAIS DA ANUNCIACAO FERREIRA	RAVI FERREIRA FIDALGO
1984	26,546277	3130240	ALANDA RIBEIRO ANDRADE CUNHA	ANA VITORIA RIBEIRO ANDRADE SANTOS CUNHA
1985	26,594273	3158922	ANDRE SAMPAIO SOUZA	BERNARDO DE OLIVEIRA SOUZA
1986	26,696909	3101508	ANA PAULA MACEDO MASSARENTI	DAVI MASSARENTI OLIVEIRA
1987	26,843791	3124790	MARCELO SILVA BORGES	MARIAH DO CARMO SILVA BORGES
1988	26,890500	3061025	EDNA DE CASSIA SOUZA E SOUZA	MARIA EDUARDA SOUZA BARBOSA
1989	26,980924	3101025	JULIO DE OLIVEIRA FERREIRA JUNIOR	JULIA CASTRO SILVEIRA FERREIRA
1990	27,005750	3116622	PRISCILA ARAUJO GRISI	HEITOR ARAUJO VIRGOLINO MISSIAS
1991	27,032045	3074875	JANIRA FREITAS DA PAIXAO	ARTHUR DA PAIXAO PEREIRA
1992	27,085609	3068942	JALINE PASSOS COSTA	JADE PASSOS COSTA
1993	27,101792	3116353	CARMEM LUCIANA CARDOSO MARTINS SANTOS	SOFIA MARTINS SANTOS SILVA
1994	27,109255	3091457	JUCINEIDE LESSA DE CARVALHO	VINICIUS DE CARVALHO AQUINO
1995	27,124821	3122852	PAULO ANDRE MATOS RHEINSMIT	PEDRO DA SILVA RHEINSMIT
1996	27,192375	3123599	EDILEIDE DA SILVA REIS DO CARMO	RAABE DO CARMO REIS
1997	27,232555	3070115	OLGA MARIA DA PAIXAO PESSOA	MARIA EDUARDA SANTANA PESSOA
1998	27,271964	3106982	CANDIDA TAIARA DOS SANTOS MARQUES	ISIS SOLANGE PEREIRA MARQUES
1999	27,280882	3165354	ELISUR DE SOUZA SANTANA	NOAM OLIVEIRA SANTANA
2000	27,361460	3121675	ERICA PIMENTEL MOTA	LAURA CARVALHO PIMENTEL
2001	27,361530	3121625	DEBORA MAGALI VIEIRA CERQUEIRA	LAURA VIEIRA CERQUEIRA
2002	27,437918	3057628	ADRIANA DOS SANTOS CERQUEIRA	LUIZ ARTHUR CERQUEIRA DE OLIVEIRA
2003	27,463847	3125430	LUCIANA ALMEIDA DO NASCIMENTO	BEATRIZ ALMEIDA DO NASCIMENTO
2004	27,465409	3070860	IVONETE MARIA SANTANA SANTOS	VINICIUS SANTANA COSTA
2005	27,482333	3116790	QUEILLA MILLENA LEITE PITANGA	MATHEUS HENRIQUE PITANGA DE SOUZA MARQUES
2006	27,597909	3091809	MARIANA TROCOLI NUNES GUEDES	MARIA EDUARDA TROCOLI NUNES GUEDES
2007	27,641373	3083821	PRISCILA SANTOS AMORIM	BENTO AMORIM PAZ
2008	27,775944	3114070	TAIANE BARBOSA FERREIRA	MICHELLE BARBARA FERREIRA SOUZA
2009	27,801818	3030630	NORMA GONZAGA DE MATOS	ANTONIO EDGARD GONZAGA SANTOS

SERVIDORES AMPLA CONCORRÊNCIA				
CLASS	FATOR	MATRICULA	SERVIDOR	DEPENDENTE
2010	27,991705	3116046	MELISSA FABIANE BARRETO DE SOUSA	JOAO DAVI BARRETO DE SOUSA
2011	28,028171	3117069	FLAVIA FARIAS SANTOS	LUIZA FARIAS MATIAS VIANA
2012	28,144033	3056221	MARIVONE DIAS MONTEIRO	AUGUSTO FERNANDES MONTEIRO FILHO
2013	28,216612	3128366	CATIA PEREIRA SANTOS GUIMARAES PEREIRA	HANIEL SANTOS GUIMARAES PEREIRA
2014	28,244264	3091071	LEANDRO GILENO MILITAO NASCIMENTO	ALICIA PEDREIRA NASCIMENTO
2015	28,343045	3122069	RAFAELA NASCIMENTO OLIVEIRA	ROSA CATHARINA NASCIMENTO DE OLIVEIRA
2016	28,739386	3115996	REGIS GLAUCIANE SANTOS DE SOUZA	ENZO GABRIEL SOUZA SOARES
2017	28,796727	3076536	ANA MARIA MENDES DE MATTOS	CAROLINE DE MATTOS GOIS
2018	28,865291	3074806	ANA MARIA DIAS GALVAO	ANTONIO ALVES CAMPOS NETO
2019	28,879855	3081594	CARINA TEIXEIRA DOS SANTOS NEVES	RICARDO TEIXEIRA DOS SANTOS NEVES
2020	28,897455	3080600	MARIANA MOREIRA PEREIRA DIAS	LUCAS PEREIRA DIAS
2021	29,092609	3071973	LUCIANA BISPO BRASILEIRO LIMA	GUILHERME BISPO BRASILEIRO TORRES
2022	29,287364	3153874	DANIELLE SANTOS SILVA MODESTO	JOAO PEDRO SILVA MODESTO
2023	29,404046	3120860	RENATA VENTURA BATISTA	RAFAEL VENTURA FONTES
2024	29,474045	3072121	SIMONE ALBUQUERQUE DE BRITO	GUILHERME MATHEUS DE B GALVAO
2025	29,487573	3068540	CARLA ANDREA DOS SANTOS SANTIAGO	YASSER ALI MEMON
2026	29,993318	3121929	GISELE HOHLENWERGER DOS ANJOS	MARCOS ALEXANDRE HOHLENWERGER DOS ANJOS
2027	30,413291	3062397	FRANCISCO ANTONIO JULIO DE CARVALHO	RAFAELA FERREIRA DE CARVALHO
2028	30,521183	3122881	LIZIANE DA SILVA AZEVEDO	LUCCA AZEVEDO DE SOUZA
2029	30,674264	3126607	DEISE BRANDAO BORGES DOS ANJOS	GEOVANA BRANDAO BORGES DOS ANJOS
2030	30,751167	3123650	ERICA SANTANA D AGOSTINO	GABRIEL SANTANA D AGOSTINO BISPO
2031	30,913286	3122964	CARINA SOUZA RODRIGUES	NINA RODRIGUES DE CARVALHO
2032	30,994282	3115616	TAMARA DE CARVALHO NOGUEIRA	MALU DE CARVALHO NOGUEIRA QUADROS
2033	31,288301	3122810	CARLA MARQUES DE SOUZA	PAOLA DANTAS MARQUES DE SOUZA
2034	31,356457	3120736	JESICA TATIANA PONCE	BETINA PONCE GUEDES
2035	31,423082	3132082	DANNUBIA SANT ANA BARBOSA VELAME	JOAO GABRIEL BARBOSA VELAME
2036	31,438400	3055162	MARCELO MARIO SANTOS MEDRADO	JULIA ANTONIA MACHADO MEDRADO
2037	31,532498	3123648	FERNANDA MARIA DE LIMA BARROS AGUIAR	GUSTAVO BARROS GUIMARAES DE AGUIAR
2038	31,576882	3115474	SHEILA AZEVEDO SILVA MATIAS	HEITOR AZEVEDO SILVA MATIAS
2039	31,604720	3120759	DANIEL FERREIRA SILVA	MATHEUS LEITE FERREIRA SILVA
2040	31,618309	3165678	JULIANA MELO SANTIAGO	GABRIEL MELO SANTIAGO ARAUJO
2041	31,771574	3123501	SIRLAINE PEREIRA NASCIMENTO DOS SANTOS	SOPHIA PEREIRA NASCIMENTO DOS SANTOS
2042	31,822733	3083006	ADRIANA PENA GODOY	ARTHUR GODOY DE ARAUJO BORGES



SERVIDORES AMPLA CONCORRÊNCIA				
CLASS	FATOR	MATRICULA	SERVIDOR	DEPENDENTE
2043	31,827491	3081332	TATIANE PEREIRA DOS SANTOS	KATARINA SANTOS PARISH
2044	31,849942	3140614	CAMILA MARIA RIBEIRO SILVA	GABRIELA RIBEIRO SILVA
2045	31,931932	3114769	ELISSANDRO TRINDADE DE SANTANA	CATARINA NASCIMENTO TRINDADE
2046	32,018090	3125499	JOILMA LUCIA SOUZA DE JESUS	MARIANA LUCIA DE JESUS SOUSA
2047	32,237833	3055446	SILVANIA KATIA SIMOES SILVA	EMILY SIMOES DE ALMEIDA
2048	32,403971	3118565	NAIARA QUEIROZ DOS HUMILDES OLIVEIRA	LIS KIMI DOS HUMILDES MOCHIDA
2049	32,424529	3154517	ELAINE PATRICIA LOPES LEAL	GIOVANNA LOPES LEAL
2050	32,808164	3117281	VALERIA OLIVEIRA BORGES RAMOS	GABRIEL BORGES RAMOS
2051	32,932036	3079926	GABRIELA SOARES MORAIS	MARIANA MORAIS TEIXEIRA DE FREITAS
2052	33,167390	3122621	DALILA MELO SOUZA	MAISA MELO SOBRAL
2053	33,215591	3116988	LIVIA MENDES PAIVA	LUIZA MENDES PAIVA
2054	33,729170	3125096	AUGUSTO CESAR DE OLIVEIRA PEREIRA	LUANA CARDOSO PEREIRA PEREIRA
2055	33,787227	3111885	ROBERTA TEIXEIRA DE SANTANA	JOAO MIGUEL TEIXEIRA BATISTA
2056	34,156333	3075580	GECILDA MARIA BARROS DE AMORIM	THAIS BARROS DE AMORIM
2057	34,682472	3125098	PALOMA DANTAS SILVA GONCALVES	SOFIA DANTAS LEAL GONCALVES
2058	34,987816	3138631	GABRIELA ALMEIDA DE BRITO	ALICE DE BRITO PETERSEN
2059	35,104295	3130547	CAROLINA CARDOSO MARTINS SANTOS	ANA LIS MARTINS CAVALCANTE
2060	35,280293	3138632	CREMILDA RODRIGUES BARRETO	LAURA BARRETO PEREIRA
2061	35,462741	3125758	MARIANA SOLEDADE BARREIRO	DANIEL SOLEDADE ANTONIO DE BRITO
2062	35,471896	3125435	MORGANA NERY HORA CARVALHO	CASSIANO NERY HORA CARVALHO
2063	35,645369	3133619	DEBORA KIRZNER NOGUEIRA SCHNITKER	ISABELA KIRZNER NOGUEIRA DA COSTA SCHNITKER
2064	35,645369	3133772	EDGAR JOAO DOS SANTOS NETO	SAMUEL DOS SANTOS BRAGA
2065	35,757085	3117257	CAMILA CASTELO BRANCO VERAS PINHEIRO	BELLA VERAS PINHEIRO
2066	36,024000	3086266	ALINE SEIXAS UZEL AROUCA	LIZ UZEL AROUCA
2067	36,091125	3118391	INGRID JAMILLE TEIXEIRA DE CARVALHO NASCIMENTO	MARIA LUIZA CARVALHO NASCIMENTO
2068	36,122499	3126633	HELENA CRISTINA ALVES VIEIRA LIMA	ANA JULIA VIEIRA LIMA TOSTA
2069	36,136647	3125151	DANIELA ALMEIDA DA SILVA	ALICE ALMEIDA DA SILVA
2070	36,227892	3125088	MILENA ASSUNCAO COSTA ALMEIDA	DAVI ASSUNCAO COSTA MURITIBA
2071	36,247005	3134018	ERICO FABIANO BARBOSA DE SA	MARIA VITORIA LEITE DE SA
2072	36,450273	3079621	FERNANDA RACHEL TOBIAS LIBERAL FERREIRA	LETICIA TOBIAS FERREIRA
2073	36,490271	3133737	CRISTIANE BASTOS SANTOS	CAMILLA BASTOS SILVA
2074	36,597575	3117078	ANA PATRICIA LISBOA TEIXEIRA RAMOS	JULIA TEIXEIRA RAMOS
2075	36,631474	3125316	VALDINEI BARBOSA DOS SANTOS	SOFIA PAES SANTOS

SERVIDORES AMPLA CONCORRÊNCIA				
CLASS	FATOR	MATRICULA	SERVIDOR	DEPENDENTE
2076	36,966655	3135945	GABRIELLE TELES DE SOUZA	MARIA EDUARDA TELES MOTA DA SILVA
2077	37,127786	3133165	ILKA MAGALHAES SILVA CARNEIRO	ISABELA MAGALHAES RIBEIRO
2078	37,132323	3164272	PAULO RICARDO SILVA CERQUEIRA	ENZO NASCIMENTO CERQUEIRA
2079	37,246790	3118632	LIDIANE CARNEIRO CERQUEIRA BORGES	MIGUEL CERQUEIRA BORGES
2080	37,333500	3075159	CLAUDIO DE MATOS BRITO	GUILHERME CHAVES BRITO
2081	38,324100	3120852	MARCIO COUTO MOREIRA	MIGUEL DO CARMO BATISTA COUTO
2082	39,633230	3120831	CAMILA CARVALHO SANTOS	MARIA FLOR CARVALHO SANTOS
2083	40,227682	3056335	CONSUELO ALMEIDA MATOS	JOAO PAULO ALMEIDA MATOS
2084	40,643891	3073426	SANDRA REGINA NASCIMENTO SILVA	ANA FLOR NASCIMENTO DE JESUS
2085	41,243700	3054964	CRISTIANO RAMOS ALVES	ARTHUR SOUZA ALVES
2086	43,759227	3116990	CAMILA PORTO PESSOA	MARIA CLARA PORTO GOMES
2087	47,055436	3070370	ISABELA TEIXEIRA ANDRADE	HENRIQUE TEIXEIRA ANDRADE DA ROSA
2088	47,201269	3125320	MARIA MANUELA AMARIJO SERRAO MELO	LUMA AMARIJO SERRAO MEIRA
2089	49,193200	3157338	CARLOS EDUARDO MENEZES NUNES	ARTHUR ALMEIDA NUNES
2090	55,934364	3079359	CARLA PARADELLA DE OLIVEIRA	ALICE PARADELLA SOUZA
2091	57,550568	3070597	GEORGIA TEIXEIRA JEZLER CAMPELLO	BEATRIZ JEZLER CAMPELLO MORIS
2092	58,550388	3133621	LARISSA SANTOS LEMOS ALVES	THEO LEMOS ALVES
2093	58,618858	3117066	CLEMILSON NASCIMENTO ARAUJO SOUSA	LETICIA ARAUJO NASCIMENTO SOUSA
2094	58,749833	3094708	FABRICIO BISSET SILVA DE BRITO	ISABELA BISSET ITAPARICA DE BRITO
2095	63,587400	3086235	MARCELO TADEU FREITAS DE AZEVEDO	SARAH SEIXAS AZEVEDO
2096	66,084573	3054765	LUCIANO MENEZES DE CASTRO	MIGUEL NASCIMENTO DE CASTRO
2097	70,705889	3152875	ROBERTO LINHARES RODRIGUES	ISABELA LINHARES RODRIGUES
2098	82,872818	3112901	CELIA MARIA BASTOS DE ALMEIDA	VITOR BASTOS RODRIGUES
2099	98,986977	3143482	SAULO OLIVEIRA PASTOR	VICENTE DE MENDONCA PASTOR

SERVIDORES ORÇAMENTO RESERVADO - EDUCAÇÃO ESPECIAL				
CLASS	FATOR	MATRICULA	SERVIDOR	CANDIDATO
1	4,956229	3104055	MARIA JOSE PEIXOTO DOS SANTOS	GISELE MARIA PEIXOTO DOS SANTOS
2	5,367327	3096144	PERIVALDO COUTO DE ALMEIDA	ARTHUR ALMEIDA DE JESUS
3	5,402100	3095525	LILIA PINHEIRO FETTER	BERNARDO BENTO PINHEIRO FETTER
4	5,429836	3096574	MARCIO DA SILVA NASCIMENTO	FILIPPE ALVES AMARAL NASCIMENTO
5	5,556633	3110766	CARMEN LUCIA COSTA WEBER	MANOEL SOARES DA COSTA NETO
6	5,571634	3103714	ANDREIA ALEXANDRINO MACEDO	LETICIA ALEXANDRINO MACEDO SILVA
7	5,575758	3098187	CLODOALDO FERNANDES DOS SANTOS	MARIA EDUARDA PEREIRA FERNANDES

SERVIDORES ORÇAMENTO RESERVADO - EDUCAÇÃO ESPECIAL				
CLASS	FATOR	MATRICULA	SERVIDOR	CANDIDATO
8	5,589245	3098768	LUCIMARIO SANTOS DE OLIVEIRA	LINCOLN MARLEY SANTOS DE OLIVEIRA
9	5,734976	3103761	LEILA REGINA SILVA SANTOS	LEANDRO GUILHERME SILVA SANTOS
10	5,769466	3109030	JESSE DOS SANTOS NUNES	DAVI AMERICO COSTA MARCELINO NUNES
11	5,841270	3104441	ELIANA DA SILVA ALVES	BERNARDO ALVES DE OLIVEIRA
12	5,858460	3105043	ADRIANA DOS SANTOS PIRES	ANDREZA DONNANA PIRES DESIDERIO
13	6,019591	3110026	CLEITON MESQUITA QUINTELA	MATHIAS DOS SANTOS QUINTELA
14	6,070909	3165811	MATHEUS CARDOSO DE MATTOS	MIGUEL MESQUITA DE OLIVEIRA DE MATTOS
15	6,073080	3105539	ANAITA NASCIMENTO NOBRE	RYAN NOBRE SODRE
16	7,585673	3102021	ADALBERTO TELES DE MENEZES NETO	SOPHIA REIS DE MENEZES
17	7,735326	3102388	JOSE NILTON DA SILVA SANTOS	MIGUEL BRASIL DE SANTANA SANTOS
18	7,799649	3100626	VALTER REIS DA SILVA	ESTHER YANNI ORRICO LEAL DA SILVA
19	8,452155	3122649	TATIANA MOTA BATISTA	LUCAS BATISTA FRANCA
20	8,592182	3092908	CRISTINA BISPO DE SOUZA	SOPHIA SOUZA E SILVA
21	8,623888	3126761	ANDREIA LIMA SANTANA BARBOSA	LUCAS FRANCISCO SANTANA BARBOSA
22	8,833233	3091544	JOSILANDE NASCIMENTO DOS SANTOS	CLEBER DOS SANTOS FERREIRA JUNIOR
23	8,950149	3105594	ANDRE ROBERTO CERQUEIRA LIMA	ANTONIO ROBERTO BARBOSA SILVA
24	8,966850	3105865	ADALBERTO SILVA DA MOTA	HELOISA CANTUARIA BORGES DA MOTA
25	9,006989	3101578	JACKSON SALES DE JESUS	NYCOLLAS FIAIS SOUZA DE JESUS
26	9,045100	3091523	DANIELA LIMA SILVA DIAS	DOUGLAS SILVA DIAS
27	9,117464	3098070	DAGMAR GENIPAPEIRO SANTIAGO	CATARINA SANTIAGO LINS
28	9,289215	3123687	ESTER DE LIMA ESTRELA SILVA	LARA GABRIELE ESTRELA SILVA
29	9,333655	3053969	GILDA CRISTINA LIMA DE PAULO	RAFAEL LIMA ALVES
30	9,573153	3153249	MARIANA DA HORA MELO	JOAO DANIEL DA HORA CARVALHO MELO
31	9,866000	3100595	DANIEL CONCEICAO SALES	MATHEUS LIMA SALES
32	10,035477	3091780	JUCIMAR DOS SANTOS DIAS	INACIO DE SANTANA DIAS
33	10,138904	3126709	VLADEMIR DOS SANTOS DE SOUZA	GUSTAVO PEREIRA DOS SANTOS
34	10,285180	3100421	ELIAS PROENCA PEREIRA	AGATHA ELISE PROENCA PEREIRA
35	10,502965	3130237	GIRLENE DE JESUS SANTANA BARBOSA	LUIZ CALEBE DE JESUS SANTANA BARBOSA
36	10,548218	3110188	JEAN CARLOS NASCIMENTO DOS SANTOS	GUILHERME OLIVEIRA LUZ DOS SANTOS
37	10,701136	3091641	FABRICIO SANT ANA SOUSA	JULIA BRAGA SANTNANA SOUSA
38	10,732833	3091844	JUSCILENE BARBOSA DOS SANTOS	LUCAS BARBOSA DA CONCEICAO SANTOS

SERVIDORES ORÇAMENTO RESERVADO - EDUCAÇÃO ESPECIAL				
CLASS	FATOR	MATRICULA	SERVIDOR	CANDIDATO
39	10,788152	3125347	ADMA SANTANA SANTOS	GABRIEL SANTANA ALMEIDA SANTOS
40	10,794556	3117064	ALDEMARIO SANTOS XAVIER	DAVI GABRIEL NERES XAVIER
41	10,834145	3091841	CELESTINO MAGALHAES FERNANDEZ	ARTHUR OLIVEIRA MAGALHAES FERNANDEZ
42	10,913500	3090719	CELESTE DA CRUZ BARBOSA	JOAO PEDRO BARBOSA PICANCO
43	10,939406	3102747	JUCIMARIA OLIVEIRA SILVA FERNANDES	ISABELA OLIVEIRA SILVA FERNANDES
44	11,048625	3102567	DILTON SANTOS GOMES JUNIOR	SCARLET FERNANDES GOMES
45	11,092031	3126638	LEIA DE JESUS OLIVEIRA	ANDREI LUCCA OLIVEIRA DE JESUS
46	11,244870	3102460	ERLON MAURICIO ROSA SANTOS	AYANA MENEZES ROSA SANTOS
47	11,540433	3088205	RIVIA LOPES LIMA	PEDRO DE SENA LOPES MOREIRA ANDRADE
48	11,639274	3133705	ROSANA MENEZES FALCAO	DAVID AUGUSTO DA SILVA NETO
49	11,751900	3139272	DARIVALDA SILVA DOS SANTOS	LIZ YEJI SILVA E COSTA PINTO
50	11,753182	3092029	DALMO DOS ANJOS FREITAS	LUCAS OBERON LIMA FREITAS
51	11,932594	3158087	JAQUELINE BORGES NUNES ASSIS	DAVI PERON NUNES ASSIS
52	11,978516	3153851	MATILDE SANTOS NASCIMENTO	JOAO GABRIEL NASCIMENTO SANTOS
53	12,213224	3133632	ANDREA SANTOS DANTAS BESSA	MATHEUS ANTONIO DANTAS BESSA
54	12,273975	3100329	RONALDO DOS SANTOS MATIAS	ALICE SANTOS DA SILVA MATIAS
55	12,287234	3101659	FRANCISCO DALFORNO DOS SANTOS	JOAQUIM AZEVEDO DALFORNO
56	12,293891	3072058	FERNANDES MACHADO DOS SANTOS	LUNNA DESIRRE DE ALENCAR SIDRONIO MACHAD
57	12,441955	3090304	PRISCILA CRISTINA COSTA DA SILVA	PEDRO SILVA NERI SANTOS
58	12,451233	3079250	ELANE AMORIM SILVA SOUZA	LIAM PETERSEN AMORIM DE SOUZA
59	12,473475	3117304	VERÓNICA XAVIER DE SANTANA	GUILHERME XAVIER DE CASTRO
60	12,671841	3091753	VALQUIRIA FERNANDES SANTOS AGRICOLA	MARCELO FERNANDES SANTOS AGRICOLA
61	12,734585	3123686	JAMILE DOS SANTOS SOUZA RAMOS	ENZO LUCIANO SOUZA RAMOS
62	12,805275	3117354	ANA CLAUDIA PINHEIRO	GIOVANNA PINHEIRO COSTA ROCHA
63	12,869869	3101649	ANDERSON CLAYTON OLIVEIRA SANTOS	CLAYTON LEVI SOARES OLIVEIRA SANTOS
64	13,229828	3101915	ULTAMAR VICTOR SACRAMENTO GOMES	BRYAN LUCCA DE SOUSA SACRAMENTO GOMES
65	14,595164	3087858	RICARDO SOUZA SANTOS	PIETRO SANT ANA SANTOS
66	14,776686	3115732	SABRINA GARCIA CASTRO NASCIMENTO	VALENTINA GARCIA NASCIMENTO
67	14,862299	3129626	ANDREIA MARIA CARVALHO DOREA DE ALMEIDA	PEDRO DOREA DE ALMEIDA

SERVIDORES ORÇAMENTO RESERVADO - EDUCAÇÃO ESPECIAL				
CLASS	FATOR	MATRICULA	SERVIDOR	CANDIDATO
68	15,052375	3116016	SABRINA JORDANA OLIVEIRA PIRES DE ARAGAO CORDEIRO	MARINA PIRES DE ARAGAO CORDEIRO
69	16,416909	3087230	CLAUDIA VIRGINIA DE SANTANA CAJADO	MARIANA DE SANTANA CAJADO
70	16,741515	3121910	EDNA SANTOS RODRIGUES	ANNA SOFIA CERQUEIRA RODRIGUES
71	16,784227	3094713	SHEILA SUELY RODRIGUES DOS SANTOS	VICENTE FELICIANO RODRIGUES DOS SANTOS
72	17,350273	3081713	PATRICIA MICHELE MUNIZ DA SILVA	FRANCISCO MUNIZ BASTOS DA SILVA
73	17,368125	3115462	HILMARA SILVA DOS SANTOS	ARTHUR GABRIEL DOS SANTOS CAMPOS
74	17,470200	3085257	SANDRA LEE BENVINDO RIBEIRO	SOFIA LEE BENVINDO DA SILVA
75	17,476955	3085899	LILIA FABRICIA LIBORIO DE OLIVEIRA E SILVA	ANA ELISA OLIVEIRA DA SILVA
76	17,685415	3013704	ROBERTO CARLOS REIS BOAVENTURA	ROBERTO RAMALHO BOAVENTURA
77	18,076228	3098927	IVANA SANTOS VAL PARADELA	RAYCA SANTOS VAL PARADELA
78	18,154227	3137447	SINARA MOREIRA COUTO FERREIRA	PEDRO VALONI COUTO FERREIRA
79	18,215085	3121632	VITOR CAMARAO PAIVA	HELENA SENRA SOIDAN CAMARAO PAIVA
80	19,435500	3094599	ROSIMEIRE PEIXOTO DE ARAUJO	PEDRO EMILIO PEIXOTO DE ARAUJO
81	19,473615	3121551	FERNANDA EVELYNE SILVA CARDOSO DE OLIVEIRA	HEITOR CARDOSO DE OLIVEIRA
82	19,780545	3097780	MIRALVA DOS SANTOS SILVA	JOAO PAULO DOS SANTOS TEODORO SILVA
83	19,852500	3083633	ANA CLAUDIA GUEDES MIRANDA MOURA	MARIANA GUEDES CAVALCANTE MOURA
84	19,939909	3085205	ROSANA DOS SANTOS CONCEICAO	ENZO FELIPE CONCEICAO DOS SANTOS
85	20,057668	3121638	ITATYANE BISPO DE OLIVEIRA NASCIMENTO SANTOS	ARTHUR NASCIMENTO SANTOS
86	20,142191	3090708	GEINARA ALVES DE SANTANA ASSIS	GABRIEL SANTANA ASSIS
87	20,209364	3085200	JUDITH CAROLINA COSTA NOGUEIRA TRE	PAULO VICTOR C NOGUEIRA TRE DA SILVA
88	20,289873	3083642	MARIA AUXILIADORA SAMPAIO BAGGI	DAVI BAGGI CORREIA
89	20,333341	3088033	PAULO FERNANDO LIMA MALBOUISSON	PAULO HENRIQUE DE MENDONCA MALBOUISSON
90	20,509039	3163029	GEORGE HEURYSON SILVA DUARTE	BEATRIZ SANMARTIN DUARTE
91	20,515694	3076031	CATIANE SANTOS DE SA	SERGIO DOS SANTOS TEIXEIRA JUNIOR
92	20,814682	3058308	ANA INES MATOS OLIVEIRA NOVAIS	ISABELA MATOS ANDRADE NOVAIS
93	20,884534	3115605	MARIA APARECIDA COSTA DE SOUSA TEIXEIRA	BENTO TEIXEIRA MOINHOS
94	20,964300	3118705	ALESSANDRA GRACIOSO TRANQUILLI	ARTUR TRANQUILLI BRANDAO
95	21,029841	3070624	ELIENE NUNES DOS SANTOS MELO	DANIEL NUNES DOS SANTOS MELO
96	21,060828	3118588	ADELLY ROSA ORSELLI MORAES	DANTE ORSELLI MORAES GOMES DOS ANJOS

SERVIDORES ORÇAMENTO RESERVADO - EDUCAÇÃO ESPECIAL				
CLASS	FATOR	MATRICULA	SERVIDOR	CANDIDATO
97	21,090955	3082620	ANA CRISTINA SILVA RAMOS	MANUELA RAMOS DE OLIVEIRA
98	21,206840	3117211	MARIANA CAMPOS LIMA ALMEIDA	HEITOR ALMEIDA GENOT
99	21,320314	3133752	ANA CAROLINA MOREIRA OLIVEIRA VENTURA	GABRIEL OLIVEIRA VENTURA
100	21,380018	3072111	ANA CARLA SOUZA DA SILVA BARRETO	ANA CAROLINA SOUZA DA SILVA BARRETO
101	21,398217	3124602	ERICA VIVIANE MATOS DO VALLE	DAVI LUCAS MATOS VALLE DE LIMA
102	21,505844	3114037	EDVANDAYSE FRANCA CARDOSO	ANA FRANCA CARDOSO FRANZIN
103	21,711191	3088173	JANETE CALMON DE ARAUJO	LUCAS DE ARAUJO PINHO
104	21,919115	3129457	EMANUEL DAVID TOURINHO DE SOUZA	VALENTINA MEDRADO SOUZA
105	22,340455	3094457	SHIRLEI OLTRAMARE ROCHA	FAHEL OLTRAMARE ROCHA BARBEDO
106	22,340973	3098518	HERCILIA PEDREIRA DA SILVA	GABRIEL PEDREIRA DA SILVA
107	22,893164	3081679	DENISE RODRIGUES DANTAS	YASMIN DANTAS FERREIRA
108	23,033056	3067271	JANE DIAS COELHO	LUCAS COELHO ANSELMO
109	23,042371	3143708	EDNALVA ARAUJO MAIA	JOAO VITTOR MAIA BRANDAO
110	23,510809	3055080	ADRIANA DE ANDRADE SANT ANNA ESTRELA	THEO SANT ANNA DE ALENCAR
111	23,897585	3113587	LORENA CONCEICAO MOREIRA DE OLIVEIRA	YURI MARLEY OLIVEIRA LEAL
112	24,157214	3122617	LUCIANA AMANCIO SILVA	GUILHERME AMANCIO E SILVA
113	24,352367	3073101	ELESSANDRA CORTES REBOUCAS	REBECCA CORTES REBOUCAS FADIGAS
114	24,797209	3074692	JOSINEIDE BASTOS GOMES	DAVI BASTOS GOMES
115	24,935201	3122647	PEDRO MARCIO SENA GOMES SERGIO	LAURA OLIVEIRA SERGIO
116	24,995864	3069377	ANA CLARA SILVA BRANDAO	MARCO ANTONIO SILVA BRANDAO
117	25,195691	3071865	INGRID CAMPOS DE OLIVEIRA MIRANDA	THEO LUIZ CAMPOS DE O MIRANDA
118	25,753961	3138704	CLAUDIA BEATRIZ BARRETO SANTOS	FRANCISCO SANTOS LOPES
119	26,357067	3116701	VICTOR PELETEIRO MARTINEZ	THEO PELETEIRO MARTINEZ PINTO
120	26,596591	3113589	LUCIENE LEAL ALVES GOES DOS SANTOS	JOAO GABRIEL LEAL ALVES G DOS SANTOS
121	28,708159	3115967	JULIANA FERNANDEZ CASTRO	MARINA CASTRO FARIAS JUCA
122	31,959591	3079716	ISABELLA OLIVEIRA PAIXAO DE ARAUJO	LUCAS PAIXAO DE ARAUJO
123	37,580585	3117216	LUZANE SANTANA DA ROCHA	MARIANA SANTANA SOUSA
124	38,563879	3130231	SIRLEI MOURA ARIELO	GIOVANA MOURA ARIELO
125	40,098500	3073743	DAMARES MARTINS DA SILVA	GABRIEL ALVES MARTINS DA SILVA
126	40,641136	3072686	SUELY RESENDE RODRIGUES	CAMILA RESENDE RODRIGUES BARBOSA

SERVIDORES ORÇAMENTO RESERVADO - EDUCAÇÃO ESPECIAL				
CLASS	FATOR	MATRICULA	SERVIDOR	CANDIDATO
127	57,550568	3059586	LUCIANA SOUZA DE JESUS TEIXEIRA	JULIANA DE JESUS MATOS TEIXEIRA
128	69,060682	3083442	ALEXANDRA ROSA SANTANA TRINDADE VARELA	PRISCILA TRINDADE VARELA
129	86,325852	3138650	MATTEUS BARRETO OLIVEIRA	CATARINA DE ALENCAR BARRETO
130	100,137989	3152823	MAURILIO FREIRE OLIVEIRA ARAUJO	TARCISIO LIMA FREIRE

ANEXO II - LISTA DAS INSTITUIÇÕES DE ENSINO CREDENCIADAS

ESTABELECIMENTO DE ENSINO	CNPJ	ENDEREÇO
ADVENTISTA AMARALINA	07.114.699/0018-08	Rua Mestre Bimba, nº 26, Nordeste
ADVENTISTA CASTELO BRANCO	07.114.699/0035-09	Rua e Quadra 1, nº 7, Castelo Branco
ADVENTISTA IAPI	07.114.699/0016-46	Rua Astrozildo, Sepulveda, nº 33, IAPI
ADVENTISTA ITAPAGIPE	07.114.699/0032-66	Rua Francisco Souza, nº 43, Roma
ADVENTISTA JARDIM CRUZEIRO	07.114.699/0034-28	Rua Visconde de Aباete, nº 12, Caminho de Areia
ADVENTISTA LIBERDADE	07.114.699/0015-65	Rua Estrada da Liberdade, nº 257, Liberdade
ANCHIETA AQUARIUS	08.517.894/0001-01	Praça Padre Anchieta, nº 126, Pituba
ANCHIETA BELA VISTA	14.799.209/0004-14	Alameda Euvaldo Luz, nº 92, Horto Bela Vista
ANCHIETA PITUBA	14.799.209/0001-71	Rua Clara Nunes, nº 203, Loteamento Aquarius, Pituba
ARCO IRIS	26.617.443/0001-10	Ladeira do Açupe, nº 88-A, Brotas
BERNOULLI	02.957.924/0001-06	Praça Marconi, nº 60, Bloco B, Pituba
CANTINHO DO ROUXINOL	13.406.517/0001-27	Rua Cledeonor Soares, Doron
CASA DO HORTO	24.080.510/0001-84	Rua Estácio Gonzaga, nº 229, Horto Florestal
CENTRO EDUCACIONAL MARGARIDA BRITO	43.640.214/0001-35	Rua da Caixa d'Água, nº 71, Casa, Coutos
CENTRO EDUCACIONAL VISÃO	04.128.850/0001-20	Trav. Boiadeiro, nº 29- E Aguas Claras
CIEL	00.126.779/0001-96	Rua Pituáçu, nº 14, Boca do Rio
COLEGIO ANALISE	96.786.827/0001-41	Praça Dendezeiros, nº 04 Bonfim
COLÉGIO ARTE	40.623.365/0001-97	Rua Henrique Dias, nº 104, Bonfim
COLEGIO ASSUNÇÃO	15.179.377/0002-08	Rua General Labatut, nº 373, Barris
COLÉGIO BUNNY	15.678.790/0001-36	Rua São Paulo, nº 802 - Pituba
COLÉGIO CELESTIN FREINET	33.950.437/0001-45	Rua Cosme de Farias, nº 12, Periperi
COLÉGIO MARIA HELENA	00.100.488/0001-29	Rua do Grilo, nº 08, Pernambués
COLÉGIO MODULO	16.098.618/0001-76	Av. Magalhães Neto, nº 1177, Pituba
COLÉGIO NOSSA SENHORA DA CONCEIÇÃO	34.146.282/0007-47	Av. Dom Joao Vi, 89, Brotas
COLÉGIO OFICINA	40.490.989/0001-83	Av. Miguel Navarro Y. Canizares, nº 423, Pituba
COLÉGIO SÃO PAULO	14.399.836/0001-15	Rua Luiz Portela da Silva, nº 628, Itaigara
CRECHE ESCOLA NOSSO LAR	10.407.659/0001-10	Rua Lomanto Jr, nº 27, Praia Grande
CURSO E COLEGIO LEFFLER	31.635.612/0001-84	Alameda das Algarobas, 73 B Caminho das Arvores
DIVINA INFÂNCIA	18.920.073/0001-67	Av. Dorival Caymmy, Vila dos Ex-Combatentes, nº15735, Itapua
DIVINA SORAYA	14.645.311/0001-12	Rua Dr. Vicente Curvelo de Mendonça, nº 01, São Caetano
DORILANDIA	15.213.515/0001-47	Av. Oceânica, nº 2233, Ondina
EMMANUEL KANT	13.540.406/0001-09	Rua Conde de Porto Alegre, 154, IAPI
ESCOLA BOM JESUS	15.173.453/0001-97	Rua Rosineide, nº 20, Tancredo Neves
ESCOLA CANTEIRO DO PEQUENO PRINCIPE	15.173.453/0002-78	Rua Fernando José Guimarães Rocha, nº 90- Pituáçu
ESCOLA DOM PEDRO I	15.679.434/0001-37	Rua Elenita, nº 41, Pavimento 1º andar, Nordeste
ESCOLA INSTITUTO NOSSA SENHORA DA SALETTE	15.237.142/0001-44	Rua do Salette, nº 47, Barris
ESCOLA LEÃO DE JUDÁ	03.399.101/0001-75	Rua da Barragem, nº 10, Sete de Abril
ESCOLA PIRLILIM	13.628.151/0001-30	Rua Amir Macedo, nº 38/40, Brotas
EVOLUÇÃO INFANTIL	04.465.863/0001-95	Alameda das Arvores, nº 81 Pirajá 1 - Pirajá
EXPERIMENTAL	15.174.022/0001-45	Rua Inhumã, nº 98, Vila Laura
FLAMBOYANTS	34.252.296/0001-50	Rua Procurador Nelson Castro, 0, Cond Flamboyants, Trobogy
GERANIOTECA	17.091.853/0001-89	Rua das Pedrinhas, nº227-269 - Periperi

ESTABELECIMENTO DE ENSINO	CNPJ	ENDEREÇO
GIRASSOL	13.538.384/0001-42	Rua Silvio Valente, nº 384, Itaigara
GREGOR MENDEL CGF	44.126.234/0001-55	Rua Magno Valente, nº 571, Pituba
GREGOR MENDEL FTJ	07.228.762/0001-99	Rua Magno Valente, Loteamento Aquarius
GUADALUPE	02.863.234/0001-98	Rua Domingos Pires, nº 03, Periperi
LAPIS E CHUPETA	17.466.280/0001-20	Rua Beco da Coruja, nº 159, Saboeiro
LUZ DIVINA	02.023.077/0001-02	Estr. de Campinas, nº 445, Campinas de Pirajá
MARIA MONTESSORI	14.399.935/0001-05	Av. Clínio de Jesus, nº 2 - Barbalho
MÓDULO CRIARTE	01.342.046/0001-51	Al. Flamboyants, nº 187, Caminho das Árvores)
NOSSA SENHORA DA LUZ	15.157.837/0002-05	Av. Ceará, nº852, Pituba
NOVA NOSSA INFANCIA	34.120.394/0001-33	Rua Prof. Carlos Sá, s/n, Loteamento Aquarius, Pituba
OMEGA	13.784.537/0001-31	Rua Gilberto Freire s/n, Qd. R, lote 4, Stella Maris
OMEGA INFANTIL	13.537.656/0001-90	(R. Gilberto Freire s/n, Qd. R, lote 8, Stella Maris)
PEDACINHO DO CEU	01.343.043/0001-32	Rua Orlando José Ribeiro, nº 30 - Águas Claras
PLURAL	63.211.908/0001-64	Av. Paulo VI, nº 1425 - Pituba
PONTO DE PARTIDA	00.932.980/0002-41	Rua Miguel Augusto, nº 22, Brotas
PORTINARI	74.087.941/0001-40	Rua Adelaide Fernandes da Costa, nº 487, Costa Azul
RECANTO DE FADAS	15.635.584/0001-49	Rua dos Radialistas, nº 85, Pituba
REINO DOS COLIBRIS	00.820.713/0001-00	Rua Marina de Queirós, nº 101 - Sussuarana
RESGATE BROTAS	13.550.645/0002-20	Av. Salgado Filho, nº 2, Brotas
RESGATE CABULA	13.550.645/0001-40	Rua Silveira Martins, 1, Cabula
RESGATE SÃO LAZARO	13.550.645/0003-01	Rua Silveira Martins, 445, Cabula
SARTRE ITAIGARA	15.236.367/0001-86	Rua Reitor Macedo Costa, nº 108, Itaigara
SARTRE NOBEL	15.236.367/0012-39	Rua João Varela, nº 184, Itaigara
SOLARIS KIDS	44.352.412/0001-66	Rua Coronel Durval Matos, nº 1240, Costa Azul
VIA MAGIA	01.845.363/0001-90	Rua Henriqueta Martins Catarino, nº 123, Federação
VILLA ENCANTADA	19.267.811/0001-81	Av. Professor Pinto de Aguiar, nº 05 - Pituáçu
VILLA LOBOS	04.692.152/0001-53	Av. Luiz Viana Filho, 6775, Fundos, Paralela

SECRETARIA MUNICIPAL DA SAÚDE - SMS

RESULTADO HOMOLOGAÇÃO

A Comissão Especial de Chamamento Público/SMS, instituída pelas Portarias SMS nº 911/2019 e 184/2021, conforme parecer, divulga o resultado homologação, referente ao Chamamento Público abaixo especificado:

Chamamento Público SMS nº 018/2020

Processo SMS nº 7.317/2020

Objeto: Seleção pública destinada à escolha de entidade de direito privado, sem fins lucrativos, qualificada como organização social na área de saúde, para celebrar contrato de gestão visando a transferência de atividades de planejamento, gestão, operacionalização e execução das ações e serviços de saúde da Unidade de Pronto Atendimento Pirajá/Santo Inácio.

INSTITUIÇÃO VENCEDORA	VALOR
INSTITUTO DE GESTÃO E HUMANIZAÇÃO - IGH	R\$ 38.781.810,72

Critério de Julgamento: Técnica e Preço.

DATA DA HOMOLOGAÇÃO: 02/01/2023.

Salvador, 02 de janeiro de 2023.

JOSÉ EGÍDIO DE SANTANA

Presidente da Comissão Especial de Chamamento Público/SMS

AVISO DE PRORROGAÇÃO

A Coordenadoria Administrativa torna público para conhecimento dos interessados que será realizada prorrogação para a **COTAÇÃO DE PREÇO Nº. 164/2022**. Contratação de instituição especializada para **PROCEDIMENTO MÉDICO DE IMPLANTE DE PRÓTESE PENIANA SEMI-RÍGIDA, COM O FORNECIMENTO DE TODO MATERIAL NECESSÁRIO**, para cumprimento do **processo de ação judicial** em favor do paciente J.F.S conforme relatório médico anexo. As propostas deverão ser apresentadas até 05 dias úteis a partir da publicação no Diário Oficial do Município de Salvador/Bahia.

O processo administrativo nº. 184179/2022 referente ao objeto da presente cotação encontra-se no Setor de Suprimentos - SESUP, telefone: (71) 3202-1146 e-mail: sesup.sms1@salvador.ba.gov.br, onde os interessados poderão solicitar maiores informações.

Salvador, 02 de janeiro de 2023.

PALOMA MENDES MENDONÇA
Coordenadora

AVISO DE PRORROGAÇÃO

A Coordenadoria Administrativa torna público para conhecimento dos interessados que será realizada **prorrogação para a COTAÇÃO DE PREÇO Nº 173/2022: contratação de empresa especializada na prestação de assistência técnica de manutenção preventiva e corretiva, incluindo pintura de GERADORES DE ENERGIA ELÉTRICA (conforme planilha do ANEXO I), com reposição de acessórios e/ou peças e lubrificantes, nas unidades da rede própria da SECRETARIA MUNICIPAL DA SAÚDE, conforme especificações, quantidade e condições descritas no Termo de Referência.**

As propostas deverão ser apresentadas em até 03 (três) dias úteis após publicação do Diário Oficial do Município de Salvador/Ba.

O processo administrativo nº 202256/2022 referente ao objeto da presente cotação encontra-se no Setor de Suprimentos - SESUP, telefone: (71) 3202-1146 e-mail: sesup.sms1@salvador.ba.gov.br, onde os interessados poderão solicitar maiores informações.

Salvador, 02 de janeiro de 2023

PALOMA MENDONÇA
Coordenadora

AVISO DE PRORROGAÇÃO

A Coordenadoria Administrativa torna público para conhecimento dos interessados que será realizada **prorrogação para a COTAÇÃO DE PREÇO Nº 174/2022: contratação de empresas especializadas na prestação de assistência técnica de manutenção preventiva e corretiva, incluindo pintura, em equipamentos médico-hospitalares de pronto atendimento (conforme LOTE 02), com reposição de acessórios e/ou peças das unidades da 2ª rede própria da Secretaria Municipal de Saúde (SMS), conforme especificações e condições descritas no Termo de Referência.**

As propostas deverão ser apresentadas em até 03 (três) dias úteis após publicação do Diário Oficial do Município de Salvador/Ba.

O processo administrativo nº 202244/2022 referente ao objeto da presente cotação encontra-se no Setor de Suprimentos - SESUP, telefone: (71) 3202-1146 e-mail: sesup.sms1@salvador.ba.gov.br, onde os interessados poderão solicitar maiores informações.

Salvador, 02 de janeiro de 2023

PALOMA MENDONÇA
Coordenadora

AVISO DE PRORROGAÇÃO

A Coordenadoria Administrativa torna público para conhecimento dos interessados que será realizada **prorrogação para a COTAÇÃO DE PREÇO Nº 175/2022: SERVIÇO DE LAPIDAÇÃO, POLIMENTO, REVITALIZAÇÃO E IMPERMEABILIZAÇÃO DE PISOS DE MÁRMORE, GRANITO E PISOS DE ALTA RESISTÊNCIA, PARA ATENDER AS NECESSIDADES SISTÊMICAS DA PREFEITURA MUNICIPAL DO SALVADOR.**

As propostas deverão ser apresentadas em até 03 (três) dias úteis após publicação do Diário Oficial do Município de Salvador/Ba.

O processo administrativo nº 202232/2022 referente ao objeto da presente cotação encontra-se no Setor de Suprimentos - SESUP, telefone: (71) 3202-1146 e-mail: sesup.sms1@salvador.ba.gov.br, onde os interessados poderão solicitar maiores informações.

Salvador, 02 de janeiro de 2023

PALOMA MENDONÇA
Coordenadora

AVISO DE PRORROGAÇÃO

A Coordenadoria Administrativa torna público para conhecimento dos interessados que será realizada **prorrogação para a COTAÇÃO DE PREÇO Nº. 3463/2022, LANTERNA CLINICA COMPACTA PRETA.**

As propostas deverão ser apresentadas até 05 dias úteis a partir da publicação no Diário Oficial do Município de Salvador/Bahia.

O processo administrativo nº. 189186/2022 referente ao objeto da presente cotação encontra-se no Setor de Suprimentos - SESUP, telefone: (71) 3202-1146 e-mail: sesup.sms1@salvador.ba.gov.br,

onde os interessados poderão solicitar maiores informações.

Salvador, 02 de janeiro de 2023.

PALOMA MENDES MENDONÇA
Coordenadora

AVISO DE PRORROGAÇÃO

A Coordenadoria Administrativa torna público para conhecimento dos interessados que será realizada **prorrogação para a COTAÇÃO DE PREÇO Nº. 3631/2022, LARINGOSCOPIO FIBRA OPTICA ADULTO/INFANTIL.**

As propostas deverão ser apresentadas até 03 dias úteis a partir da publicação no Diário Oficial do

Município de Salvador/Bahia.

O processo administrativo nº. 196549/2022 referente ao objeto da presente cotação encontra-se no Setor de Suprimentos - SESUP, telefone: (71) 3202-1146 e-mail: sesup.sms1@salvador.ba.gov.br, onde os interessados poderão solicitar maiores informações.

Salvador, 02 de janeiro de 2023.

PALOMA MENDES MENDONÇA
Coordenadora

AVISO DE PRORROGAÇÃO

A Coordenadoria Administrativa torna público para conhecimento dos interessados que será realizada **prorrogação para a COTAÇÃO DE PREÇO Nº. 3436/2022, MATERIAIS PARA TRAQUEOSTOMIA (FILTRO PROVOX XTRAFLOW, ADESIVOS STABILIBASE OPTDERM, PROVOX SHOWER AID, PROTETOR DE PELE SKIN BARRIER), para atender demanda de ação judicial, em favor do paciente E.S.**

As propostas deverão ser apresentadas até 03 dias úteis a partir da publicação no Diário Oficial do Município de Salvador/Bahia.

O processo administrativo nº. 196382/2022 referente ao objeto da presente cotação encontra-se no Setor de Suprimentos - SESUP, telefone: (71) 3202-1146 e-mail: sesup.sms1@salvador.ba.gov.br, onde os interessados poderão solicitar maiores informações.

Salvador, 02 de janeiro de 2023.

PALOMA MENDES MENDONÇA
Coordenadora

AVISO DE PRORROGAÇÃO

A Coordenadoria Administrativa torna público para conhecimento dos interessados que será realizada **prorrogação para a COTAÇÃO DE PREÇO Nº. 3640/2022, NITROGLICERINA 5MG/ML para garantir a continuidade do atendimento de pacientes da rede.**

As propostas deverão ser apresentadas até 03 dias úteis a partir da publicação no Diário Oficial do Município de Salvador/Bahia.

O processo administrativo nº. 200053/2022 referente ao objeto da presente cotação encontra-se no Setor de Suprimentos - SESUP, telefone: (71) 3202-1146 e-mail: sesup.sms1@salvador.ba.gov.br, onde os interessados poderão solicitar maiores informações.

Salvador, 02 de janeiro de 2023.

PALOMA MENDES MENDONÇA
Coordenadora

AVISO DE PRORROGAÇÃO

A Coordenadoria Administrativa torna público para conhecimento dos interessados que será realizada **prorrogação para a COTAÇÃO DE PREÇO Nº. 3653/2022, OLANZAPINA ZYPREXA 10MG, para atender demanda de ação judicial, em favor do paciente A.V.A.S.**

As propostas deverão ser apresentadas até 03 dias úteis a partir da publicação no Diário Oficial do Município de Salvador/Bahia.

O processo administrativo nº. 200643/2022 referente ao objeto da presente cotação encontra-se no Setor de Suprimentos - SESUP, telefone: (71) 3202-1146 e-mail: sesup.sms1@salvador.ba.gov.br, onde os interessados poderão solicitar maiores informações.

Salvador, 02 de janeiro de 2023.

PALOMA MENDES MENDONÇA
Coordenadora

AVISO DE CONVOCAÇÃO

A Coordenadoria Administrativa torna público para conhecimento dos interessados que será realizada **COTAÇÃO DE PREÇO Nº 180/2022: Contratação de empresa para locação de embarcação tipo lancha, que permaneça disponível 24 horas, com manutenção, seguro e tripulação, visando atender as necessidades de serviços de transporte aquaviários para o uso na Baía de Todos os Santos e Costa de Salvador, através de ambulâncias-lancha sob regulação exclusiva do Serviço de Atendimento Móvel de Urgência de Salvador - SAMU 192, conforme Termo de Referência, em anexo.**

- Lote 02

As propostas deverão ser apresentadas em até 03 dias úteis a partir da publicação do Diário Oficial do Município de Salvador/Bahia.

O processo administrativo nº 204949/2022 referente ao objeto da presente cotação encontra-se no Setor de Suprimentos - SESUP, telefone: (71) 3202-1146 e-mail: sesup.sms3@salvador.ba.gov.br, onde os interessados poderão solicitar maiores informações.

Salvador, 02 de janeiro de 2023

PALOMA MENDONÇA
Coordenadora



SALVADOR
PREFEITURA
PRIMEIRA CAPITAL DO BRASIL

DIÁRIO OFICIAL DO
MUNICÍPIO

Criado pelo art. 82 da Lei nº 3.601, de 18 de fevereiro de 1986

Órgão responsável
Secretaria de Governo

Rua Chile, nº 3 - Salvador - BA - Brasil
CEP: 40.020-000.
www.salvador.ba.gov.br

Prefeito de Salvador
Bruno Soares Reis

Secretário de Governo
Júlio Fon Simões

Coordenador de Tecnologia
Fernando Jefferson Alves Reis

Gestor de Editoração
Andrey das Neves Santos

Ouvidoria Geral do Município - Para registrar reclamações, denúncias, sugestões ou elogios, acesse: www.ouvidoria.salvador.ba.gov.br ou ligue para (71) 3202-5909, de segunda a sexta-feira, das 8 às 17 horas, exceto feriados.

Disque Salvador - Para solicitar serviços ou informações, acesse: www.disquesalvador.ba.gov.br ou ligue 156, atendimento 24h.

Diário Oficial do Município - Edições Anteriores, acesse: www.dom.salvador.ba.gov.br ou solicite através do e-mail: diario.official@salvador.ba.gov.br, de segunda a sexta-feira, das 8 às 18 horas, exceto feriados.