



# DIÁRIO OFICIAL DO MUNICÍPIO

SALVADOR • BAHIA • QUINTA-FEIRA,  
15 DE DEZEMBRO DE 2022  
ANO XXXVI | N° 8.429

P R E F E I T U R A M U N I C I P A L D E S A L V A D O R

## SUMÁRIO

<b>EXECUTIVO</b>	<b>2</b>
LEIS	2
DECRETOS FINANCEIROS	12
DECRETOS NUMERADOS	17
SECRETARIA DE GOVERNO - SEGOV	18
SECRETARIA MUNICIPAL DA FAZENDA - SEFAZ	19
CONSELHO MUNICIPAL DE TRIBUTOS - CMT	29
SECRETARIA MUNICIPAL DE GESTÃO - SEMGE	30
DIRETORIA DE PREVIDÊNCIA - DPREV	31
CONSELHO MUNICIPAL DE PREVIDÊNCIA DO SERVIDOR - COMPRES	31
SECRETARIA MUNICIPAL DA EDUCAÇÃO - SMED	31
SECRETARIA MUNICIPAL DE PROMOÇÃO SOCIAL, COMBATE À POBREZA, ESPORTES E LAZER - SEMPRES	31
SECRETARIA MUNICIPAL DE DESENVOLVIMENTO URBANO - SEDUR	32
SECRETARIA MUNICIPAL DE MOBILIDADE - SEMOB	33
SUPERINTENDÊNCIA DO TRÂNSITO DO SALVADOR - TRANSALVADOR	33
SECRETARIA MUNICIPAL DE ORDEM PÚBLICA - SEMOP	36
GUARDA CIVIL MUNICIPAL - GCM	36
SECRETARIA MUNICIPAL DE INOVAÇÃO E TECNOLOGIA - SEMIT	36
SECRETARIA DE INFRAESTRUTURA E OBRAS PÚBLICAS - SEINFRA	36
SUPERINTENDÊNCIA DE OBRAS PÚBLICAS DO SALVADOR - SUCOP	36
<b>LICITAÇÕES</b>	<b>37</b>
CASA CIVIL - CC	37
SECRETARIA MUNICIPAL DA FAZENDA - SEFAZ	37
SECRETARIA MUNICIPAL DE GESTÃO - SEMGE	38
SECRETARIA MUNICIPAL DA EDUCAÇÃO - SMED	38
SECRETARIA MUNICIPAL DE DESENVOLVIMENTO URBANO - SEDUR	38
SECRETARIA MUNICIPAL DE CULTURA E TURISMO - SECULT	39
SECRETARIA MUNICIPAL DE ORDEM PÚBLICA - SEMOP	39
EMPRESA DE LIMPEZA URBANA DO SALVADOR - LIMPURB	39
SECRETARIA MUNICIPAL DA REPARAÇÃO - SEMUR	39
SECRETARIA DE INFRAESTRUTURA E OBRAS PÚBLICAS - SEINFRA	39
<b>CONTRATOS</b>	<b>40</b>
SECRETARIA DE GOVERNO - SEGOV	40
CASA CIVIL - CC	40
SECRETARIA MUNICIPAL DA FAZENDA - SEFAZ	40
SECRETARIA MUNICIPAL DE GESTÃO - SEMGE	40
SECRETARIA MUNICIPAL DA SAÚDE - SMS	43
SECRETARIA MUNICIPAL DE DESENVOLVIMENTO URBANO - SEDUR	45
SECRETARIA MUNICIPAL DE CULTURA E TURISMO - SECULT	45
FUNDAÇÃO GREGÓRIO DE MATTOS - FGM	45
EMPRESA SALVADOR TURISMO - SALTUR	46
SECRETARIA MUNICIPAL DE MOBILIDADE - SEMOB	48
SECRETARIA MUNICIPAL DE INOVAÇÃO E TECNOLOGIA - SEMIT	48
SECRETARIA MUNICIPAL DE INOVAÇÃO E TECNOLOGIA - SEMIT	48
SECRETARIA MUNICIPAL DE MANUTENÇÃO DA CIDADE - SEMAN	48
COMPANHIA DE DESENVOLVIMENTO URBANO DO SALVADOR - DESAL	49
SECRETARIA DE INFRAESTRUTURA E OBRAS PÚBLICAS - SEINFRA	49
SUPERINTENDÊNCIA DE OBRAS PÚBLICAS DO SALVADOR - SUCOP	49
<b>CONVÊNIOS</b>	<b>49</b>
SECRETARIA MUNICIPAL DE ORDEM PÚBLICA - SEMOP	49
<b>EDITAIS</b>	<b>49</b>
SECRETARIA MUNICIPAL DA FAZENDA - SEFAZ	49
SECRETARIA MUNICIPAL DE GESTÃO - SEMGE	50
SECRETARIA MUNICIPAL DA SAÚDE - SMS	80
SECRETARIA MUNICIPAL DE CULTURA E TURISMO - SECULT	81
EMPRESA SALVADOR TURISMO - SALTUR	81
SECRETARIA MUNICIPAL DE ORDEM PÚBLICA - SEMOP	85
<b>DIVERSOS - PUBLICAÇÃO FEITA NOS TERMOS DA LEI N° 3.675/86</b>	<b>85</b>

**EXECUTIVO****LEIS****LEI Nº 9.648 /2022**

Denomina de Rua Daniel Rios um logradouro público desta Cidade.

O PREFEITO DO MUNICÍPIO DO SALVADOR, CAPITAL DO ESTADO DA BAHIA,

Faço saber que a Câmara Municipal decreta e eu sanciono a seguinte Lei:

Art. 1º O logradouro Caminho "18" - Mussurunga I, Gleba H, codlog nº 8528, que tem início no Caminho "20" - Mussurunga I, Gleba H, codlog nº 8530, e termina no Caminho "18" - Mussurunga I, Gleba H, codlog nº 8528, cujas coordenadas UTM DATUM SIRGAS 2000 ZONA 24S são: iniciais X - 568.592.752, Y - 857.512.495 e finais X - 568.730.893 e Y - 857.554.116, passa a ser denominado **Rua Daniel Rios**.

Parágrafo único. A planta de localização do Logradouro integra o corpo desta Lei.

Art. 2º As despesas decorrentes da presente Lei correrão por conta da verba orçamentária vigente.

Art. 3º Esta Lei entra em vigor na data de sua publicação.

GABINETE DO PREFEITO DO MUNICÍPIO DO SALVADOR, em 14 de dezembro de 2022.

**BRUNO SOARES REIS**  
Prefeito

**JÚLIO FON SIMÕES**  
Secretário de Governo em exercício

**GIOVANNA GUIOTTI TESTA VICTER**  
Secretária Municipal da Fazenda

**JOÃO XAVIER NUNES FILHO**  
Secretário Municipal de Desenvolvimento Urbano

**LEI Nº 9.649 /2022**

Denomina de Rua Padre Pinto um logradouro público desta Cidade.

O PREFEITO DO MUNICÍPIO DO SALVADOR, CAPITAL DO ESTADO DA BAHIA,

Faço saber que a Câmara Municipal decreta e eu sanciono a seguinte Lei:

Art. 1º O logradouro nº 6915, no bairro de Castelo Branco, com início na Rua Joel Vasconcelos Santos, código nº 6928 e fim nele mesmo, codlog nº 6915, cujas coordenadas geográficas UTM DATUM SIRGAS 2000 ZONA 24S são: iniciais: X - 560.131,010; Y - 8.579.820,400 e finais X - 561.035,700; Y - 8.573.684,600, passa a ser denominado de **Rua Padre Pinto**.

Parágrafo único. A planta de localização do Logradouro integra o corpo desta Lei.

Art. 2º As despesas decorrentes da presente Lei correrão por conta da verba orçamentária vigente.

Art. 3º Esta Lei entra em vigor na data de sua publicação.

GABINETE DO PREFEITO DO MUNICÍPIO DO SALVADOR, em 14 de dezembro de 2022.

**BRUNO SOARES REIS**  
Prefeito

**JÚLIO FON SIMÕES**  
Secretário de Governo em exercício

**GIOVANNA GUIOTTI TESTA VICTER**  
Secretária Municipal da Fazenda

**JOÃO XAVIER NUNES FILHO**  
Secretário Municipal de Desenvolvimento Urbano

Prefeitura de Salvador		Data de Emissão
Prefeitura Municipal de Salvador Secretaria Municipal de Desenvolvimento Urbano - SEDUR		13/04/2021
<b>Anexo Único: Planta de Localização</b>		
Logradouro Público	Rua Daniel Rios	Codlog: 8528   Bairro: Mussurunga
Início em:	Caminho "20" - Mussurunga I Gleba H	Cód. Logradouro: 8530
Fim em:	Rua Daniel Rios	Cód. Logradouro: 8528
Projeto de Lei nº 51/2021 - de iniciativa do Vereador Daniel Alves. Avenida Antônio Carlos Magalhães, nº 3244 - Caminho das Árvores, Edif. Emp. Thomé de Souza, CEP: 41.820-000.		

Prefeitura Municipal de Salvador Secretaria Municipal de Desenvolvimento e Urbanismo - SEDUR		Data de Emissão
		21/05/2019
<b>Anexo Único: Planta de Localização</b>		
Logradouro Público	Rua Padre Pinto	Codlog: 6915   Bairro: Castelo Branco
Início em:	Rua Joel Vasconcelos Santos	Cód. Logradouro: 6928
Fim em:	Rua Padre Pinto	Cód. Logradouro: 6915
Projeto de Lei nº 92/2019 - CNS, de iniciativa da Vereadora Marta Rodrigues. Técnico Responsável:  João Pinto   Gerente:  Edna Veiga   Chefe de Gabinete:  C. Diniz   Técnica:  SEDUR   Matrícula: 355   Diretora:		
Avenida Antônio Carlos Magalhães, nº 3244 - Caminho das Árvores, Edif. Emp. Thomé de Souza, CEP: 41.820-000.		



**LEI Nº 9.650/2022**

Denomina de Rua Roberto Nascimento um logradouro público desta Cidade.

O PREFEITO DO MUNICÍPIO DO SALVADOR, CAPITAL DO ESTADO DA BAHIA,

Faço saber que a Câmara Municipal decreta e eu sanciono a seguinte Lei:

Art. 1º O logradouro nº 17462, Travessa "M" - Castelo Branco, 3ª Etapa, que tem início na Rua Aderval Alves Coqueiro, codlog nº 6982, e fim nele mesmo, codlog nº 17462, cujas coordenadas UTM DATUM SIRGAS 2000 ZONA 24S são: iniciais X - 561.816,847, Y - 8.573.798,570 e finais X - 561.746,452, Y - 8.573.781,863, passa a ser denominado de **Rua Roberto Nascimento**.

Parágrafo único. A planta de localização do Logradouro integra o corpo desta Lei.

Art. 2º As despesas decorrentes da presente Lei correrão por conta da verba orçamentária vigente.

Art. 3º Esta Lei entra em vigor na data de sua publicação.

GABINETE DO PREFEITO DO MUNICÍPIO DO SALVADOR, em 14 de dezembro de 2022.

**BRUNO SOARES REIS**

Prefeito

**JÚLIO FON SIMÕES**

Secretário de Governo em exercício

**GIOVANNA GUIOTTI TESTA VICTER**

Secretária Municipal da Fazenda

**JOÃO XAVIER NUNES FILHO**

Secretário Municipal de Desenvolvimento Urbano



Prefeitura Municipal de Salvador Secretaria Municipal de Desenvolvimento Urbano - SEDUR			Data de Emissão 13/03/2021
<b>Anexo Único: Planta de Localização</b>			
Logradouro Público <b>Rua Roberto Nascimento</b>	Codlog 17462	Bairro Castelo Branco	
Início em:	Rua Aderval Alves Coqueiro	Cód. Logradouro 6982	
Fim em:	Nele mesmo	Cód. Logradouro 17462	

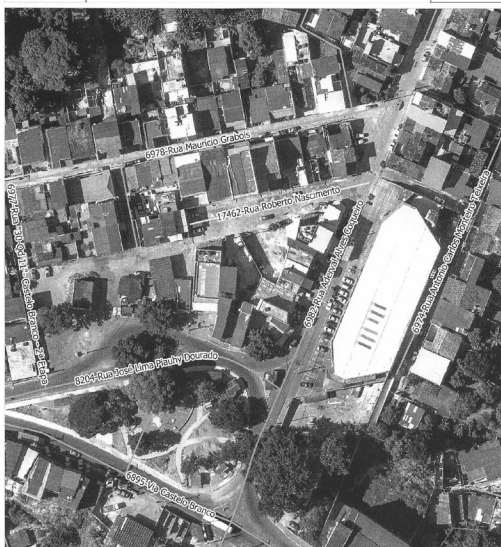

Projeto de Lei nº 203/2020 - CMS, de iniciativa do Vereador Sidininho

Avenida Antônio Carlos Magalhães, nº 3244 - Caminho das Árvores, Edif. Emp. Thomé de Souza, CEP: 41.820-000.

**LEI Nº 9.651/2022**

Denomina de Rua Doutor Jorge Lima um logradouro público desta Cidade.

O PREFEITO DO MUNICÍPIO DO SALVADOR, CAPITAL DO ESTADO DA BAHIA,

Faço saber que a Câmara Municipal decreta e eu sanciono a seguinte Lei:

Art. 1º O logradouro Caminho "02" - Mussurunga I, Gleba H, codlog nº 8512, que tem início na Rua Professor Plínio Garcez de Sena, codlog nº 8351, e termina no Rua Desembargador Moacyr Pitta Lima, codlog nº 9738, cujas coordenadas UTM DATUM SIRGAS 2000 ZONA 24S são: iniciais X - 568.371,575, Y - 8.572.061,043 e finais X - 568.257,707 Y - 8.571.933,019, passa a ser denominado **Rua Doutor Jorge Lima**.

Parágrafo único. A planta de localização do Logradouro integra o corpo desta Lei.

Art. 2º As despesas decorrentes da presente Lei correrão por conta da verba orçamentária vigente.

Art. 3º Esta Lei entra em vigor na data de sua publicação.

GABINETE DO PREFEITO DO MUNICÍPIO DO SALVADOR, em 14 de dezembro de 2022.

**BRUNO SOARES REIS**

Prefeito

**JÚLIO FON SIMÕES**

Secretário de Governo em exercício

**GIOVANNA GUIOTTI TESTA VICTER**

Secretária Municipal da Fazenda

**JOÃO XAVIER NUNES FILHO**

Secretário Municipal de Desenvolvimento Urbano



Prefeitura Municipal de Salvador Secretaria Municipal de Desenvolvimento Urbano - SEDUR			Data de Emissão 29/04/2021
<b>Anexo Único: Planta de Localização</b>			
Logradouro Público <b>Rua Doutor Jorge Lima</b>	Codlog 8512	Bairro Mussurunga	
Início em:	Rua Professor Plínio Garcez de Sena	Cód. Logradouro 8351	
Fim em:	Rua Desembargador Moacyr Pitta Lima	Cód. Logradouro 9738	



Projeto de Lei nº 81/2021 - CMS, de iniciativa do Vereador Augusto Vazconcelos.

Avenida Antônio Carlos Magalhães, nº 3244 - Caminho das Árvores, Edif. Emp. Thomé de Souza, CEP: 41.820-000.

**LEI Nº 9.652 /2022**

Denomina de Rua Governador Roberto Santos um logradouro público desta Cidade.

O PREFEITO DO MUNICÍPIO DO SALVADOR, CAPITAL DO ESTADO DA BAHIA,

Faço saber que a Câmara Municipal decreta e eu sanciono a seguinte Lei:

Art. 1º O logradouro nº 18872, Rua "B-03" - Jaguaripe I, que tem início na Rua "B" - Jaguaripe I, codlog nº 18836, e termina no Caminho "13-B" - Jaguaripe I, codlog nº 18867, cujas coordenadas UTM DATUM SIRGAS 2000 ZONA 24S são: iniciais X - 564.450,195, Y - 8.573.427,049 e finais X - 564.449,939, Y - 8.573.260,382, passa a ser denominado de **Rua Governador Roberto Santos**.

Parágrafo único. A planta de localização do Logradouro integra o corpo desta Lei.

Art. 2º As despesas decorrentes da presente Lei correrão por conta da verba orçamentária vigente.

Art. 3º Esta Lei entra em vigor na data de sua publicação.

GABINETE DO PREFEITO DO MUNICÍPIO DO SALVADOR, em 14 de dezembro de 2022.

**BRUNO SOARES REIS**  
Prefeito

**JÚLIO FON SIMÕES**  
Secretário de Governo em exercício

**GIOVANNA GUIOTTI TESTA VICTER**  
Secretária Municipal da Fazenda

**JOÃO XAVIER NUNES FILHO**  
Secretário Municipal de Desenvolvimento Urbano



		Prefeitura Municipal de Salvador Secretaria Municipal de Desenvolvimento Urbano - SEDUR		Data de Emissão 29/04/2021	
<b>Anexo Único: Planta de Localização</b>					
Logradouro Público	Rua Governador Roberto Santos	Código	18872	Bairro	Jaguaripe I
Início em:	Rua "B"- Jaguaripe I	Cód. Logradouro	18836		
Fim em:	Caminho "13-B"- Jaguaripe I	Cód. Logradouro	18867		
Projeto de Lei nº 47/2021 - CMS, de Iniciativa do Vereador Téo Semra.					
Avenida Antônio Carlos Magalhães, nº 3244 - Caminho das Árvores, Edif. Emp. Thomé de Souza, CEP: 41.820-000.					

## LEI Nº 9.653/2022

Denomina logradouros públicos no Município de Salvador.

O PREFEITO DO MUNICÍPIO DO SALVADOR, CAPITAL DO ESTADO DA BAHIA,

Faço saber que a Câmara Municipal decreta e eu sanciono a seguinte Lei:

Art. 1º Ficam denominados os seguintes logradouros públicos no Residencial Paraguari I:

I- o logradouro nº **24583**, que faz parte do Residencial Paraguari I, tem início na Rua Mali, codlog nº 24584, e termina nele mesmo, cujas coordenadas UTM DATUM SIRGAS2000 Zona 24s são: iniciais: X - 558.989,205 Y - 8.578.181,336 e finais: X - 559.136,335 Y - 8.578.181,995, passa a ser denominado **Rua Benin**, conforme planta de localização de logradouro, ANEXO I;

II- o logradouro nº **24584**, que faz parte do Residencial Paraguari I, tem início na Rua Doutor Eraldo Dias Moura Costa, codlog nº 24524, e termina nele mesmo, cujas coordenadas UTM DATUM SIRGAS2000 Zona 24s são: iniciais: X - 559.007,916 Y - 8.578.114,941 e finais: X - 558.957,675 Y - 8.578.295,441, passa a ser denominado **Rua Mali**, conforme planta de localização de logradouro, ANEXO I.

Art. 2º Ficam denominados os seguintes logradouros públicos no Residencial Paraguari II:

I- o logradouro nº **24574**, que faz parte do Residencial Paraguari II, tem início na Rua Manuel Lino, codlog nº 23609, e termina nele mesmo, cujas coordenadas UTM DATUM

SIRGAS2000 Zona 24s são: iniciais: X - 558.820,385 Y - 8.577.438,372 e finais: X - 558.891,204 Y - 8.577.438,073, passa a ser denominado **Rua Quênia**, conforme planta de localização de logradouro, ANEXO III;

II- o logradouro nº **24575**, que faz parte do Residencial Paraguari II, tem início na Rua Manuel Lino, codlog nº 23609, e termina nele mesmo, cujas coordenadas UTM DATUM SIRGAS2000 Zona 24s são: iniciais: X - 558.790,082 Y - 8.577.377,751 e finais: X - 558.912,129 Y - 8.577.379,329, passa a ser denominado **Rua Ruanda**, conforme planta de localização de logradouro, ANEXO IV;

III- o logradouro nº **24576**, que faz parte do Residencial Paraguari II, tem início na Rua Manuel Lino, codlog nº 23609, e termina na Rua Zâmbia, codlog nº 24578 cujas coordenadas UTM DATUM SIRGAS2000 Zona 24s são: iniciais: X - 558.791,556 Y - 8.577.318,487 e finais: X - 558.913,034 Y - 8.577.323,816, passa a ser denominado **Rua Madagascar**, conforme planta de localização de logradouro ANEXO V;

IV- o logradouro nº **24577**, que faz parte do Residencial Paraguari II, tem início na Rua Zâmbia, codlog nº 24578, e termina nele mesmo, cujas coordenadas UTM DATUM SIRGAS2000 Zona 24s são: iniciais: X - 558.915,569 Y - 8.577.264,577 e finais: X - 558.802,680 Y - 8.577.255,536, passa a ser denominado **Rua Marrocos**, conforme planta de localização de logradouro, ANEXO VI;

V- o logradouro nº **24578**, que faz parte do Residencial Paraguari II, tem início na Rua Madagascar, codlog nº 24576, e termina nela mesmo, cujas coordenadas UTM DATUM SIRGAS2000 Zona 24s são: iniciais: X - 558.912,990 Y - 8.577.323,807 e finais: X - 558.843,054 Y - 8.577.197,905, passa a ser denominado **Rua Zâmbia**, conforme planta de localização de logradouro, ANEXO VII;

VI- o logradouro nº **24579**, que faz parte do Residencial Paraguari II, tem início na Rua Manuel Lino, codlog nº 23609, e termina na Rua Sílvio Araújo, codlog nº 13287, cujas coordenadas UTM DATUM SIRGAS2000 Zona 24s são: iniciais: X - 558.702,027 Y - 8.577.440,378 e finais: X - 558.789,538 Y - 8.577.366,637, passa a ser denominado **Rua Gana**, conforme planta de localização de logradouro, ANEXO VIII.

Art. 3º Ficam denominados os seguintes logradouros públicos no Vila Valéria:

I- o logradouro nº **24588**, que faz parte do Vila Valéria, tem início na Rua Passagem do Sorriso de Maria, codlog nº 23187, e termina na Avenida Bahia, codlog nº 23189, cujas coordenadas UTM DATUM SIRGAS2000 Zona 24s são: iniciais: X - 561.396,770 Y - 8.578.713,032 e finais: X - 561.478,721 Y - 8.578.763,567, passa a ser denominado **Rua Riacho da Bola**, conforme planta de localização de logradouro, ANEXO IX;

II- o logradouro nº **24589**, que faz parte do Vila Valéria, tem início na Travessa Bahia, codlog nº 23190, e termina na Avenida Bahia, codlog nº 23189, cujas coordenadas UTM DATUM SIRGAS2000 Zona 24s são: iniciais: X - 561.401,026 Y - 8.578.756,599 e finais: X - 561.458,435 Y - 8.578.793,167, passa a ser denominado **Rua Riacho da Cachoeirinha**, conforme planta de localização de logradouro, ANEXO X;

III- o logradouro nº **24590**, que faz parte do Vila Valéria, tem início na Travessa Bahia, codlog nº 23190, e termina na Avenida Bahia, codlog nº 23189, cujas coordenadas UTM DATUM SIRGAS2000 Zona 24s são: iniciais: X - 561.380,594 Y - 8.578.799,934 e finais: X - 561.426,838 Y - 8.578.822,477, passa a ser denominado **Rua Riacho da Gameleira**, conforme planta de localização de logradouro, ANEXO XI;

IV- o logradouro nº **24591**, que faz parte do Vila Valéria, tem início na Avenida Bahia, codlog nº 23189, e termina na Rua Rio Boa Vista, codlog nº 24592, cujas coordenadas UTM DATUM SIRGAS2000 Zona 24s são: iniciais: X - 561.479,136 Y - 8.578.763,967 e finais: X - 561.492,676 Y - 8.578.782,664, passa a ser denominado **Rua Rio Taperoá**, conforme planta de localização de logradouro ANEXO XII;

V- o logradouro nº **24592**, que faz parte do Vila Valéria, tem início na Rua Rio Taperoá, codlog nº 24591, e termina na Rua Riacho Santa Fé, codlog nº 24594, cujas coordenadas UTM DATUM SIRGAS2000 Zona 24s são: iniciais: X - 561.445,781 Y - 8.578.873,835, passa a ser denominado **Rua Rio Boa Vista**, conforme planta de localização de logradouro ANEXO XIII;

VI- o logradouro nº **24593**, que faz parte do Vila Valéria, tem início na Rua Rio Boa Vista, codlog nº 24592, e termina nele mesmo, cujas coordenadas UTM DATUM SIRGAS2000 Zona 24s são: iniciais: X - 561.455,642 Y - 8.578.849,485 e finais: X - 561.497,159 Y - 8.578.808,796, passa a ser denominado **Rua Riacho da Gungorra**, conforme planta de localização de logradouro, ANEXO XIV;

VII- o logradouro nº **24594**, que faz parte do Vila Valéria, tem início na Rua Rio Boa Vista, codlog nº 24592, e termina nele mesmo, cujas coordenadas UTM DATUM SIRGAS2000 Zona 24s são: iniciais: X - 561.445,781 Y - 8.578.873,835 e finais: X - 561.507,676 Y - 8.578.825,842, passa a ser denominado **Rua Riacho Santa Fé**, conforme planta de localização de logradouro, ANEXO XV;

VIII- o logradouro nº **24595**, que faz parte do Vila Valéria, tem início na Rua Rio Taperoá, codlog nº 24591, e termina na Rua Rio Taperoá, codlog nº 24591, cujas coordenadas UTM DATUM SIRGAS2000 Zona 24s são: iniciais: X - 561.594,212 Y - 8.578.746,907 e finais: X - 561.548,124 Y - 8.578.724,154, passa a ser denominado **Rua Riacho da Salina**, conforme planta de localização de logradouro, ANEXO XVI;



IX- o logradouro n° **24596**, que faz parte do Vila Valéria, tem início na RuaRio Taperoá, codlog n° 24591, e termina na Rua Rio Taperoá, codlog n° 24591, cujas coordenadas UTM DATUM SIRGAS2000 Zona 24s são: iniciais: X - 561.619,813 Y - 8.578.722,583 e finais: X - 561.560,213 Y - 8.578.691,594, passa a ser denominado **Rua Riacho da Lagoa**, conforme planta de localização de logradouro, ANEXO XVII;

X- o logradouro n° **24597**, que faz parte do Vila Valéria, tem início na Rua Riacho da Salina, codlog n° 24595, e termina na Rua Riacho da Lagoa, codlog n° 24596, cujas coordenadas UTM DATUM SIRGAS2000 Zona 24s são: iniciais: X - 561.578,156 Y - 8.578.738,981 e finais: X - 561.603,767 Y - 8.578.714,239, passa a ser denominado **Rua Riacho da Tapera**, conforme planta de localização de logradouro, ANEXO XVIII;

XI- o logradouro n° **24598**, que faz parte do Vila Valéria, tem início na Rua Riacho da Salina, codlog n° 24595, e termina na Rua Riacho da Lagoa, codlog n° 24596, cujas coordenadas UTM DATUM SIRGAS2000 Zona 24s são: iniciais: X - 561.567,685 Y - 8.578.733,811 e finais: X - 561.594,095 Y - 8.578.709,211, passa a ser denominado **Rua Riacho Fundo**, conforme planta de localização de logradouro, ANEXO XIX;

XII- o logradouro n° **24599**, que faz parte do Vila Valéria, tem início na RuaRio Taperoá, codlog n° 24591, e termina na Rua Riacho da Lagoa, codlog n° 24596, cujas coordenadas UTM DATUM SIRGAS2000 Zona 24s são: iniciais: X - 561.634,890 Y - 8.578.707,651 e finais: X - 561.594,949 Y - 8.578.709,639, passa a ser denominado **Rua Riacho Encantado**, conforme planta de localização de logradouro, ANEXO XX;

XIII- o logradouro n° **24600**, que faz parte do Vila Valéria, tem início na Rua Riacho da Lagoa, codlog n° 24596, e termina nele mesmo, cujas coordenadas UTM DATUM SIRGAS2000 Zona 24s são: iniciais: X - 561.584,311 Y - 8.578.704,124 e finais: X - 561.594,052 Y - 8.578.685,550, passa a ser denominado **Rua Riacho Marinho**, conforme planta de localização de logradouro, ANEXO XXI;

XIV- o logradouro n° **24601**, que faz parte do Vila Valéria, tem início na Rua Rio Taperoá, codlog n° 24591, e termina nele mesmo, cujas coordenadas UTM DATUM SIRGAS2000 Zona 24s são: iniciais: X - 561.607,924 Y - 8.578.674,186 e finais: X - 561.682,724 Y - 8.578.642,574, passa a ser denominado **Rua Riacho do Meio**, conforme planta de localização de logradouro, ANEXO XXII;

XV- o logradouro n° **24602**, que faz parte do Vila Valéria, tem início na Rua Rio Taperoá, codlog n° 24591, e termina na Rua Riacho do Quixabá, codlog n° 24604, cujas coordenadas UTM DATUM SIRGAS2000 Zona 24s são: iniciais: X - 561.619,855 Y - 8.578.680,764 e finais: X - 561.685,867 Y - 8.578.659,982, passa a ser denominado **Rua Riacho do Atalho**, conforme planta de localização de logradouro, ANEXO XXIII;

XVI- o logradouro n° **24603**, que faz parte do Vila Valéria, tem início nele mesmo, codlog n° 24602, e termina nele mesmo, codlog n° 24603, cujas coordenadas UTM DATUM SIRGAS2000 Zona 24s são: iniciais: X - 561.655,282 Y - 8.578.636,287 e finais: X - 561.668,459 Y - 8.578.708,337, passa a ser denominado **Rua Riacho da Barra**, conforme planta de localização de logradouro, ANEXO XXIV;

XVII- o logradouro n° **24604**, que faz parte do Vila Valéria, tem início na Rua Riacho do Atalho, codlog n° 24603, e termina nele mesmo, cujas coordenadas UTM DATUM SIRGAS2000 Zona 24s são: iniciais: X - 561.685,867 Y - 8.578.659,982 e finais: X - 561.691,791 Y - 8.578.690,446, passa a ser denominado **Rua Riacho Quixabá**, ANEXO XXV.

Art. 4° A Via localizada no bairro de Pirajá, codlog n° **24606**, que tem início na Estrada de Pirajá, codlog n° 2682, e termina na Estrada de Plataforma, codlog n° 22910, cujas coordenadas UTM DATUM SIRGAS2000 ZONA 24S são: iniciais X - 559.495,618, Y - 8.574.593,288 e finais X - 559.409,570 Y - 8.574.594,337, passa a ser denominada de **Rua Pirá**, conforme planta de localização de logradouro, ANEXO XXVI.

Art. 5° A plantas de Localizações dos Logradouros integram o corpo desta Lei.

Art. 6° As despesas decorrentes da presente Lei correrão por conta da verba orçamentária vigente.

Art. 7° Esta Lei entra em vigor na data de sua publicação.

GABINETE DO PREFEITO DO MUNICÍPIO DO SALVADOR, em 14 de dezembro de 2022.

**BRUNO SOARES REIS**  
Prefeito

**JULIO FON SIMÕES**  
Secretário de Governo em exercício

**GIOVANNA GUIOTTI TESTA VICTER**  
Secretária Municipal da Fazenda

**JOÃO XAVIER NUNES FILHO**  
Secretário Municipal de Desenvolvimento Urbano

 <b>Prefeitura Municipal de Salvador</b> Secretaria Municipal de Desenvolvimento Urbano - SEDUR			Data de Emissão 24/08/2021
<b>Anexo I: Planta de Localização</b>			
Logradouro Público	<b>Rua Benin</b>	Codlog	<b>24583</b>
		Bairro:	<b>Periperi</b>
Início em:	Rua Mali		Cód. Logradouro 24584
Fim em:	Nele mesmo		Cód. Logradouro 24583
			
Avenida Antônio Carlos Magalhães, n° 3244 - Caminho das Árvores, Edif. Emp. Thomé de Souza, CEP: 41.820-000.			

 <b>Prefeitura Municipal de Salvador</b> Secretaria Municipal de Desenvolvimento Urbano - SEDUR			Data de Emissão 24/08/2021
<b>Anexo II: Planta de Localização</b>			
Logradouro Público	<b>Rua Mali</b>	Codlog	<b>24584</b>
		Bairro:	<b>Periperi</b>
Início em:	Rua Doutor Eraldo Dias Moura Costa		Cód. Logradouro 24524
Fim em:	Nele mesmo		Cód. Logradouro 24584
			
Avenida Antônio Carlos Magalhães, n° 3244 - Caminho das Árvores, Edif. Emp. Thomé de Souza, CEP: 41.820-000.			

	<b>Prefeitura Municipal de Salvador</b> <b>Secretaria Municipal de Desenvolvimento Urbano - SEDUR</b>			Data de Emissão	
	<b>Anexo III: Planta de Localização</b>			24/08/2021	
Logradouro Público	<b>Rua Quênia</b>	Codig	<b>24574</b>	Bairro:	<b>Pirajá</b>
Início em:	Rua Manuel Lino	Cód. Logradouro	23609		
Fim em:	Nele mesmo	Cód. Logradouro	24574		



Avenida Antônio Carlos Magalhães, nº 3244 - Caminho das Árvores, Edif. Emp. Thomé de Souza, CEP: 41.820-000.

	<b>Prefeitura Municipal de Salvador</b> <b>Secretaria Municipal de Desenvolvimento Urbano - SEDUR</b>			Data de Emissão	
	<b>Anexo V: Planta de Localização</b>			24/08/2021	
Logradouro Público	<b>Rua Madagascar</b>	Codig	<b>24576</b>	Bairro:	<b>Pirajá</b>
Início em:	Rua Manuel Lino	Cód. Logradouro	23609		
Fim em:	Rua Zâmbia	Cód. Logradouro	24578		



Avenida Antônio Carlos Magalhães, nº 3244 - Caminho das Árvores, Edif. Emp. Thomé de Souza, CEP: 41.820-000.

	<b>Prefeitura Municipal de Salvador</b> <b>Secretaria Municipal de Desenvolvimento Urbano - SEDUR</b>			Data de Emissão	
	<b>Anexo IV: Planta de Localização</b>			24/08/2021	
Logradouro Público	<b>Rua Ruanda</b>	Codig	<b>24575</b>	Bairro:	<b>Pirajá</b>
Início em:	Rua Manuel Lino	Cód. Logradouro	23609		
Fim em:	Nele mesmo	Cód. Logradouro	24575		



Avenida Antônio Carlos Magalhães, nº 3244 - Caminho das Árvores, Edif. Emp. Thomé de Souza, CEP: 41.820-000.

	<b>Prefeitura Municipal de Salvador</b> <b>Secretaria Municipal de Desenvolvimento Urbano - SEDUR</b>			Data de Emissão	
	<b>Anexo VI: Planta de Localização</b>			24/08/2021	
Logradouro Público	<b>Rua Marrocos</b>	Codig	<b>24577</b>	Bairro:	<b>Pirajá</b>
Início em:	Rua Zâmbia	Cód. Logradouro	24578		
Fim em:	Nele mesmo	Cód. Logradouro	24577		



Avenida Antônio Carlos Magalhães, nº 3244 - Caminho das Árvores, Edif. Emp. Thomé de Souza, CEP: 41.820-000.



	Prefeitura Municipal de Salvador Secretaria Municipal de Desenvolvimento Urbano - SEDUR		Data de Emissão
			24/08/2021
<b>Anexo VII: Planta de Localização</b>			
Logradouro Público	Rua Zâmbia	Codig	24578
		Barro:	Pirajá
Início em:	Rua Madagascar	Cód. Logradouro	24576
Fim em:	Nele mesmo	Cód. Logradouro	24578

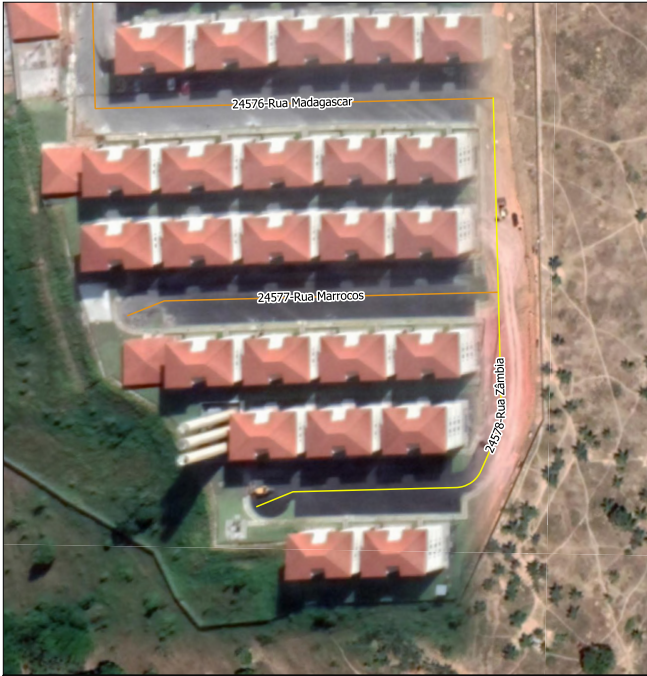

Avenida Antônio Carlos Magalhães, n° 3244 - Caminho das Árvores, Edif. Emp. Thomé de Souza, CEP: 41.820-000.

	Prefeitura Municipal de Salvador Secretaria Municipal de Desenvolvimento Urbano - SEDUR		Data de Emissão
			24/08/2021
<b>Anexo VIII: Planta de Localização</b>			
Logradouro Público	Rua Gana	Codig	24579
		Barro:	Pirajá
Início em:	Rua Manuel Lino	Cód. Logradouro	23609
Fim em:	Rua Sílvio Araújo	Cód. Logradouro	13287



Avenida Antônio Carlos Magalhães, n° 3244 - Caminho das Árvores, Edif. Emp. Thomé de Souza, CEP: 41.820-000.

	Prefeitura Municipal de Salvador Secretaria Municipal de Desenvolvimento Urbano - SEDUR		Data de Emissão
			24/08/2021
<b>Anexo IX: Planta de Localização</b>			
Logradouro Público	Rua Riacho da Bola	Codig	24588
		Barro:	Valéria
Início em:	Rua Passagem do Sorriso de Maria	Cód. Logradouro	23187
Fim em:	Avenida Bahia	Cód. Logradouro	23189



Avenida Antônio Carlos Magalhães, n° 3244 - Caminho das Árvores, Edif. Emp. Thomé de Souza, CEP: 41.820-000.

	Prefeitura Municipal de Salvador Secretaria Municipal de Desenvolvimento Urbano - SEDUR		Data de Emissão
			24/08/2021
<b>Anexo X: Planta de Localização</b>			
Logradouro Público	Rua Riacho da Cachoeirinha	Codig	24589
		Barro:	Valéria
Início em:	Travessa Bahia	Cód. Logradouro	23190
Fim em:	Avenida Bahia	Cód. Logradouro	23189



Avenida Antônio Carlos Magalhães, n° 3244 - Caminho das Árvores, Edif. Emp. Thomé de Souza, CEP: 41.820-000.

	<p><b>Prefeitura Municipal de Salvador</b> <b>Secretaria Municipal de Desenvolvimento Urbano - SEDUR</b></p>	Data de Emissão: 24/08/2021
<b>Anexo XI: Planta de Localização</b>		
Loteamento Público: <b>Rua Riacho da Gamela</b>	Código: <b>24590</b>	Bairro: <b>Valéria</b>
Início em: Travessa Bahia	Cód. Logradouro: 23190	
Fim em: Avenida Bahia	Cód. Logradouro: 23189	



Avenida Antônio Carlos Magalhães, nº 3244 - Caminho das Árvores, Edif. Emp. Thomé de Souza, CEP: 41.820-000.

	<p><b>Prefeitura Municipal de Salvador</b> <b>Secretaria Municipal de Desenvolvimento Urbano - SEDUR</b></p>	Data de Emissão: 24/08/2021
<b>Anexo XII: Planta de Localização</b>		
Loteamento Público: <b>Rua Rio Taperoá</b>	Código: <b>24591</b>	Bairro: <b>Valéria</b>
Início em: Avenida Bahia	Cód. Logradouro: 23189	
Fim em: Rua Rio Boa Vista	Cód. Logradouro: 24592	



Avenida Antônio Carlos Magalhães, nº 3244 - Caminho das Árvores, Edif. Emp. Thomé de Souza, CEP: 41.820-000.

	<p><b>Prefeitura Municipal de Salvador</b> <b>Secretaria Municipal de Desenvolvimento Urbano - SEDUR</b></p>	Data de Emissão: 24/08/2021
<b>Anexo XIII: Planta de Localização</b>		
Loteamento Público: <b>Rua Rio Boa Vista</b>	Código: <b>24592</b>	Bairro: <b>Valéria</b>
Início em: Rua Rio Taperoá	Cód. Logradouro: 24591	
Fim em: Rua Riacho Santa Fé	Cód. Logradouro: 24594	

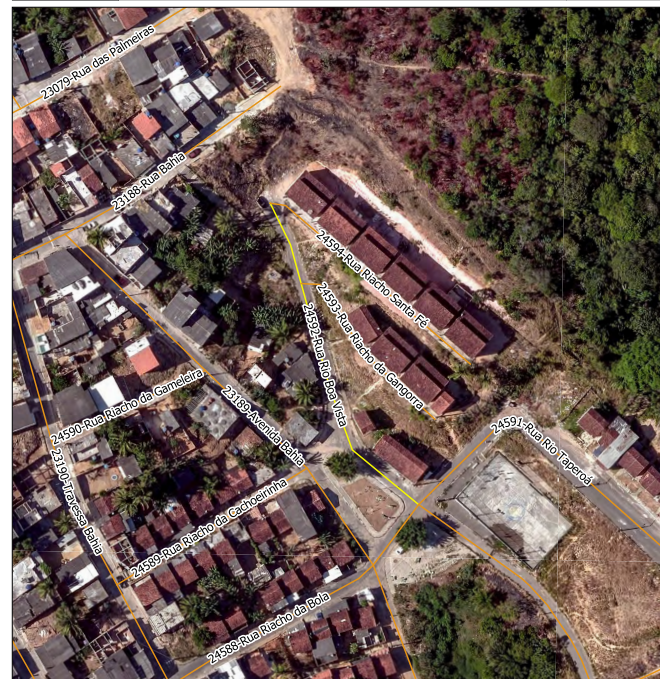

Avenida Antônio Carlos Magalhães, nº 3244 - Caminho das Árvores, Edif. Emp. Thomé de Souza, CEP: 41.820-000.

	<p><b>Prefeitura Municipal de Salvador</b> <b>Secretaria Municipal de Desenvolvimento Urbano - SEDUR</b></p>	Data de Emissão: 24/08/2021
<b>Anexo XIV: Planta de Localização</b>		
Loteamento Público: <b>Rua Riacho da Gangorra</b>	Código: <b>24593</b>	Bairro: <b>Valéria</b>
Início em: Rua Rio Boa Vista	Cód. Logradouro: 24592	
Fim em: Nele mesmo	Cód. Logradouro: 24593	

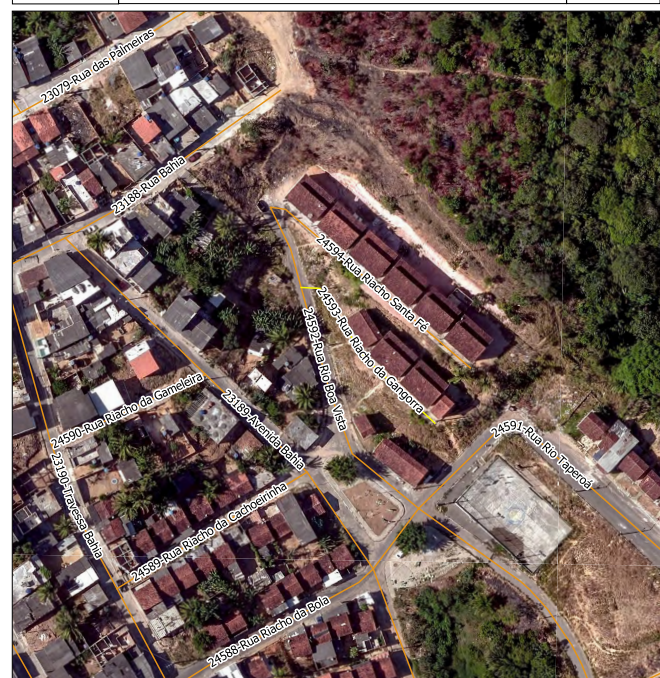

Avenida Antônio Carlos Magalhães, nº 3244 - Caminho das Árvores, Edif. Emp. Thomé de Souza, CEP: 41.820-000.





	Prefeitura Municipal de Salvador Secretaria Municipal de Desenvolvimento Urbano - SEDUR		Data de Emissão
			24/08/2021
<b>Anexo XV: Planta de Localização</b>			
Logradouro Público	Rua Riacho Santa Fé	Codig	Barro: Valéria
Início em:	Rua Rio Boa Vista	Cód. Logradouro	24592
Fim em:	Nele mesmo	Cód. Logradouro	24594

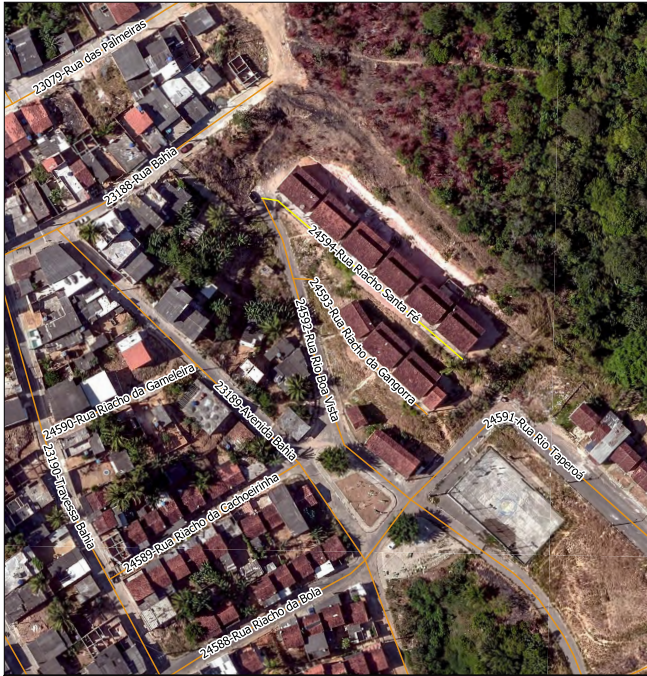

Avenida Antônio Carlos Magalhães, nº 3244 - Caminho das Árvores, Edif. Emp. Thomé de Souza, CEP: 41.820-000.

	Prefeitura Municipal de Salvador Secretaria Municipal de Desenvolvimento Urbano - SEDUR		Data de Emissão
			24/08/2021
<b>Anexo XVI: Planta de Localização</b>			
Logradouro Público	Rua Riacho da Salina	Codig	Barro: Valéria
Início em:	Rua Rio Taperoá	Cód. Logradouro	24591
Fim em:	Rua Rio Taperoá	Cód. Logradouro	24591



Avenida Antônio Carlos Magalhães, nº 3244 - Caminho das Árvores, Edif. Emp. Thomé de Souza, CEP: 41.820-000.

	Prefeitura Municipal de Salvador Secretaria Municipal de Desenvolvimento Urbano - SEDUR		Data de Emissão
			24/08/2021
<b>Anexo XVII: Planta de Localização</b>			
Logradouro Público	Rua Riacho da Lagoa	Codig	Barro: Valéria
Início em:	Rua Rio Taperoá	Cód. Logradouro	24591
Fim em:	Rua Rio Taperoá	Cód. Logradouro	24591

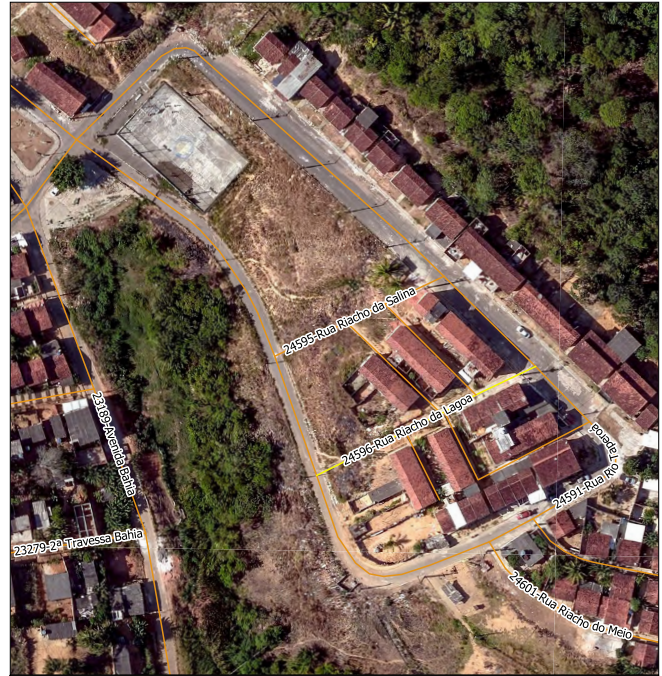

Avenida Antônio Carlos Magalhães, nº 3244 - Caminho das Árvores, Edif. Emp. Thomé de Souza, CEP: 41.820-000.

	Prefeitura Municipal de Salvador Secretaria Municipal de Desenvolvimento Urbano - SEDUR		Data de Emissão
			24/08/2021
<b>Anexo XVIII: Planta de Localização</b>			
Logradouro Público	Rua Riacho da Tapera	Codig	Barro: Valéria
Início em:	Rua Riacho da Salina	Cód. Logradouro	24595
Fim em:	Rua Riacho da Lagoa	Cód. Logradouro	24596

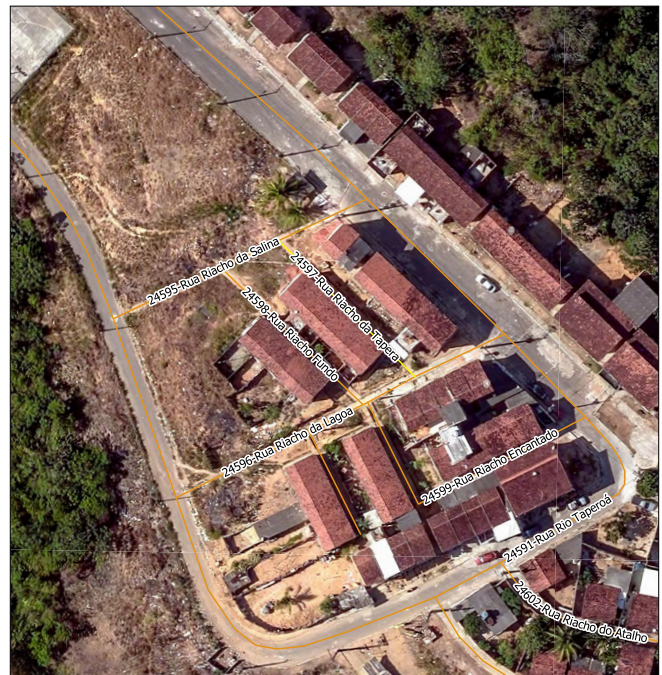

Avenida Antônio Carlos Magalhães, nº 3244 - Caminho das Árvores, Edif. Emp. Thomé de Souza, CEP: 41.820-000.

	Prefeitura Municipal de Salvador Secretaria Municipal de Desenvolvimento Urbano - SEDUR		Data de Emissão
			24/08/2021
<b>Anexo XIX: Planta de Localização</b>			
Logradouro Público	<b>Rua Riacho Fundo</b>	Codig	24598
		Bairro:	<b>Valéria</b>
Início em:	Rua Riacho da Salina	Cód. Logradouro	24595
Fim em:	Rua Riacho da Lagoa	Cód. Logradouro	24596



Avenida Antônio Carlos Magalhães, nº 3244 - Caminho das Árvores, Edif. Emp. Thomé de Souza, CEP: 41.820-000.

	Prefeitura Municipal de Salvador Secretaria Municipal de Desenvolvimento Urbano - SEDUR		Data de Emissão
			24/08/2021
<b>Anexo XXI: Planta de Localização</b>			
Logradouro Público	<b>Rua Riacho Marinho</b>	Codig	24600
		Bairro:	<b>Valéria</b>
Início em:	Rua Riacho da Lagoa	Cód. Logradouro	24596
Fim em:	Nele mesmo	Cód. Logradouro	24600

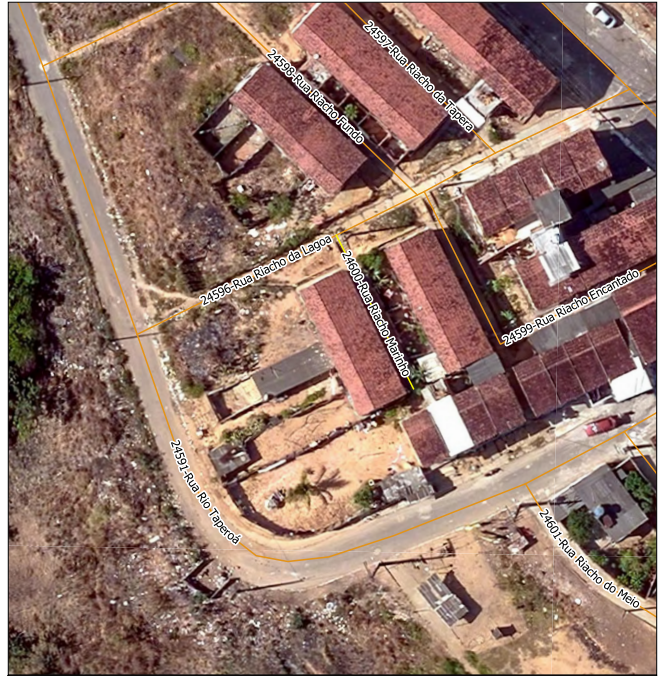

Avenida Antônio Carlos Magalhães, nº 3244 - Caminho das Árvores, Edif. Emp. Thomé de Souza, CEP: 41.820-000.

	Prefeitura Municipal de Salvador Secretaria Municipal de Desenvolvimento Urbano - SEDUR		Data de Emissão
			24/08/2021
<b>Anexo XX: Planta de Localização</b>			
Logradouro Público	<b>Rua Riacho Encantado</b>	Codig	24599
		Bairro:	<b>Valéria</b>
Início em:	Rua Rio Taperoá	Cód. Logradouro	24591
Fim em:	Rua Riacho da Lagoa	Cód. Logradouro	24596



Avenida Antônio Carlos Magalhães, nº 3244 - Caminho das Árvores, Edif. Emp. Thomé de Souza, CEP: 41.820-000.

	Prefeitura Municipal de Salvador Secretaria Municipal de Desenvolvimento Urbano - SEDUR		Data de Emissão
			24/08/2021
<b>Anexo XXII: Planta de Localização</b>			
Logradouro Público	<b>Rua Riacho do Meio</b>	Codig	24601
		Bairro:	<b>Valéria</b>
Início em:	Rua Rio Taperoá	Cód. Logradouro	24591
Fim em:	Nele mesmo	Cód. Logradouro	24601



Avenida Antônio Carlos Magalhães, nº 3244 - Caminho das Árvores, Edif. Emp. Thomé de Souza, CEP: 41.820-000.



	Prefeitura Municipal de Salvador Secretaria Municipal de Desenvolvimento Urbano - SEDUR		Data de Emissão
	<b>Anexo XXIII: Planta de Localização</b>		24/08/2021
Logradouro Público	Rua Riacho do Atalho	Codig	24602
		Barro:	Valéria
Início em:	Rua Rio Taperoá	Cód. Logradouro	24591
Fim em:	Rua Riacho Quixabá	Cód. Logradouro	24604



Avenida Antônio Carlos Magalhães, nº 3244 - Caminho das Árvores, Edif. Emp. Thomé de Souza, CEP: 41.820-000.

	Prefeitura Municipal de Salvador Secretaria Municipal de Desenvolvimento Urbano - SEDUR		Data de Emissão
	<b>Anexo XXV: Planta de Localização</b>		24/08/2021
Logradouro Público	Rua Riacho Quixabá	Codig	24604
		Barro:	Valéria
Início em:	Rua Riacho do Atalho	Cód. Logradouro	24602
Fim em:	Nela mesmo	Cód. Logradouro	24604



Avenida Antônio Carlos Magalhães, nº 3244 - Caminho das Árvores, Edif. Emp. Thomé de Souza, CEP: 41.820-000.

	Prefeitura Municipal de Salvador Secretaria Municipal de Desenvolvimento Urbano - SEDUR		Data de Emissão
	<b>Anexo XXIV: Planta de Localização</b>		24/08/2021
Logradouro Público	Rua Riacho da Barra	Codig	24603
		Barro:	Valéria
Início em:	Nela mesmo	Cód. Logradouro	24603
Fim em:	Nela mesmo	Cód. Logradouro	24603

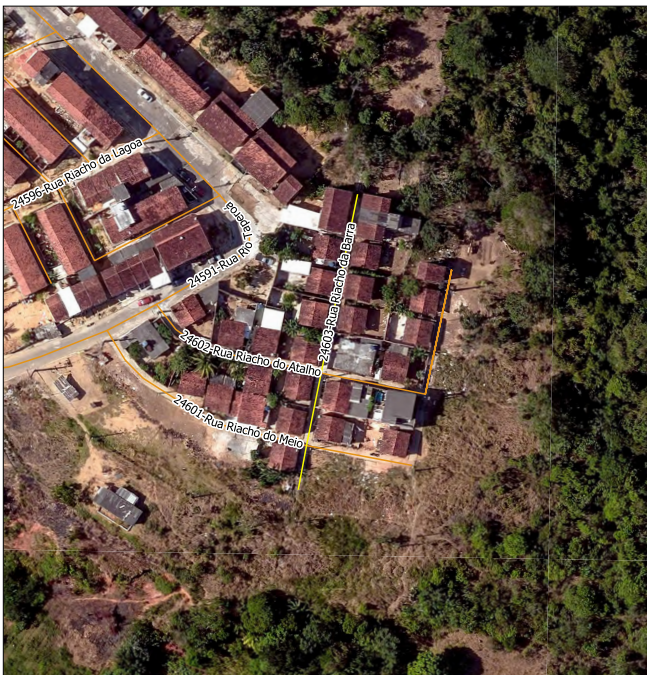

Avenida Antônio Carlos Magalhães, nº 3244 - Caminho das Árvores, Edif. Emp. Thomé de Souza, CEP: 41.820-000.

	Prefeitura Municipal de Salvador Secretaria Municipal de Desenvolvimento Urbano - SEDUR		Data de Emissão
	<b>Anexo XXVI: Planta de Localização</b>		06/10/2021
Logradouro Público	Rua Pirá	Codig	24606
		Barro:	Pirajá
Início em:	Estrada de Pirajá	Cód. Logradouro	2682
Fim em:	Estrada de Plataforma	Cód. Logradouro	22910



Projeto de Lei de iniciativa da SEDUR por meio da Diretoria de Licenciamento - Gerência de Cadastro Técnico.

Avenida Antônio Carlos Magalhães, nº 3244 - Caminho das Árvores, Edif. Emp. Thomé de Souza, CEP: 41.820-000.

**DECRETOS FINANCEIROS****DECRETO N° 36.426 de 14 de dezembro de 2022**

Abre ao Orçamento Fiscal, o Crédito Adicional Suplementar, na forma que indica e dá outras providências.

O PREFEITO MUNICIPAL DO SALVADOR, CAPITAL DO ESTADO DA BAHIA, no uso de suas atribuições, com fundamento no artigo 52, inciso XXVII da Lei Orgânica do Município e devidamente autorizado pelos arts. 19 e 21 do Decreto n° 32.100, de 09 de janeiro de 2020, arts. 32 e 34, da Lei n° 9.590, de 21 de julho de 2021, Decreto n° 35.068, de 10 de janeiro de 2022 e Lei Orçamentária Anual n° 9.616, de 28 de dezembro de 2021, em seu art. 6°, inciso II.

## DECRETA:

Art. 1° Fica aberto ao Orçamento Fiscal, o Crédito Adicional Suplementar, no valor de R\$7.534.256,00 (Sete milhões, quinhentos e trinta e quatro mil, duzentos e cinquenta e seis reais), na unidade orçamentária indicada no anexo integrante a este Decreto.

Art. 2° As despesas decorrentes da abertura do presente Crédito Adicional Suplementar correrão por conta dos recursos oriundos do Excesso de Arrecadação, apurado conforme Processo n° 197.367/2022 - SEMOB.

Art. 3° A Unidade Orçamentária abrangida por este Decreto e a Diretoria Geral de Orçamento deverão proceder aos registros resultantes do presente ato.

Art. 4° Este Decreto entra em vigor na data de sua publicação.

GABINETE DO PREFEITO MUNICIPAL DO SALVADOR, em 14 de dezembro de 2022

**BRUNO SOARES REIS**

Prefeito

**JÚLIO FON SIMÕES**

Secretário de Governo, em exercício

**LUIZ ANTÔNIO VASCONCELLOS CARREIRA**

Chefe da Casa Civil

**THIAGO MARTINS DANTAS**

Secretário Municipal de Gestão

**GIOVANNA GUIOTTI TESTA VICTER**

Secretária Municipal da Fazenda

**ANEXO AO DECRETO N° 36.426/2022**

PREFEITURA MUN. DE SALVADOR		CRÉDITO ADICIONAL SUPLEMENTAR		PAG: 01	
Valores em R\$ 1,00					
ÓRGÃO / UNIDADE	PROJETO / ATIVIDADE	ELEMENTO DE DESPESA	FONTE	SUPLEMENTAÇÃO	ANULAÇÃO
530002-SEMOB	26.451.0008.111600	4.4.90.51	0.1.90	7.534.256,00	
<b>SUB-TOTAL</b>				<b>7.534.256,00</b>	
<b>TOTAL GERAL</b>				<b>7.534.256,00</b>	

**DECRETO N° 36.427 de 14 de dezembro de 2022**

Abre ao Orçamento Fiscal, o Crédito Adicional Suplementar, na forma que indica e dá outras providências.

O PREFEITO MUNICIPAL DO SALVADOR, CAPITAL DO ESTADO DA BAHIA, no uso de suas atribuições, com fundamento no artigo 52, inciso XXVII da Lei Orgânica do Município e devidamente autorizado pelos arts. 19 e 21 do Decreto n° 32.100, de 09 de janeiro de 2020, arts. 32 e 34, da Lei n° 9.590, de 21 de julho de 2021, Decreto n° 35.068, de 10 de janeiro de 2022 e Lei Orçamentária Anual n° 9.616, de 28 de dezembro de 2021, em seu art. 6°, inciso II.

## DECRETA:

Art. 1° Fica aberto ao Orçamento Fiscal, o Crédito Adicional Suplementar, no valor de R\$27.303.000,00 (Vinte e sete milhões, trezentos e três mil reais), na unidade orçamentária indicada no anexo integrante a este Decreto.

Art. 2° As despesas decorrentes da abertura do presente Crédito Adicional Suplementar correrão por conta dos recursos oriundos do Excesso de Arrecadação, apurado conforme Processo n° 187.580/2022 - CASA CIVIL.

Art. 3° A Unidade Orçamentária abrangida por este Decreto e a Diretoria Geral de Orçamento deverão proceder aos registros resultantes do presente ato.

Art. 4° Este Decreto entra em vigor na data de sua publicação.

GABINETE DO PREFEITO MUNICIPAL DO SALVADOR, em 14 de dezembro de 2022

**BRUNO SOARES REIS**

Prefeito

**JÚLIO FON SIMÕES**

Secretário de Governo, em exercício

**LUIZ ANTÔNIO VASCONCELLOS CARREIRA**

Chefe da Casa Civil

**THIAGO MARTINS DANTAS**

Secretário Municipal de Gestão

**GIOVANNA GUIOTTI TESTA VICTER**

Secretária Municipal da Fazenda

**ANEXO AO DECRETO N° 36.427/2022**

PREFEITURA MUN. DE SALVADOR		CRÉDITO ADICIONAL SUPLEMENTAR		PAG: 01	
Valores em R\$ 1,00					
ÓRGÃO / UNIDADE	PROJETO / ATIVIDADE	ELEMENTO DE DESPESA	FONTE	SUPLEMENTAÇÃO	ANULAÇÃO
450002-SEMOP	15.452.0014.227800	3.3.90.39	0.1.00	27.303.000,00	
<b>SUB-TOTAL</b>				<b>27.303.000,00</b>	
<b>TOTAL GERAL</b>				<b>27.303.000,00</b>	

**DECRETO N° 36.428 de 14 de dezembro de 2022**

Abre ao Orçamento Fiscal, o Crédito Adicional Suplementar, na forma que indica e dá outras providências.

O PREFEITO MUNICIPAL DO SALVADOR, CAPITAL DO ESTADO DA BAHIA, no uso de suas atribuições, com fundamento no artigo 52, inciso XXVII da Lei Orgânica do Município e devidamente autorizado pelo art. 19 do Decreto n° 32.100, de 09 de janeiro de 2020, arts. 32 e 34, da Lei n° 9.590, de 21 de julho de 2021, Decreto n° 35.068, de 10 de janeiro de 2022 e Lei Orçamentária Anual n° 9.616, de 28 de dezembro de 2021, em seu art. 6°, incisos III e VIII.

## DECRETA:

Art. 1° Fica aberto ao Orçamento Fiscal, o Crédito Adicional Suplementar, no valor de R\$1.699.520,00 (Hum milhão, seiscentos e noventa e nove mil e quinhentos e vinte reais) nas unidades orçamentárias indicadas no anexo integrante a este Decreto.

Art. 2° As Unidades Orçamentárias abrangidas por este Decreto e a Diretoria Geral de Orçamento deverão proceder aos registros resultantes do presente ato.

Art. 3° Este Decreto entra em vigor na data de sua publicação.

GABINETE DO PREFEITO MUNICIPAL DO SALVADOR, em 14 de dezembro de 2022

**BRUNO SOARES REIS**

Prefeito

**JÚLIO FON SIMÕES**

Secretário de Governo, em exercício

**LUIZ ANTÔNIO VASCONCELLOS CARREIRA**

Chefe da Casa Civil

**THIAGO MARTINS DANTAS**

Secretário Municipal de Gestão

**GIOVANNA GUIOTTI TESTA VICTER**

Secretária Municipal da Fazenda



ANEXO AO DECRETO Nº 36.428/2022

PREFEITURA MUN. DE SALVADOR		CRÉDITO ADICIONAL SUPLEMENTAR			PAG: 01
Valores em R\$ 1,00					
ÓRGÃO / UNIDADE	PROJETO / ATIVIDADE	ELEMENTO DE DESPESA	FONTE	SUPLEMENTAÇÃO	ANULAÇÃO
270002-SEFAZ	04.126.0014.250221	3.3.90.40	0.1.00	800.000,00	
	04.126.0014.250221	4.4.90.40	0.1.00		800.000,00
	<b>SUB-TOTAL</b>			<b>800.000,00</b>	<b>800.000,00</b>
340002-SEMUR	14.122.0014.250006	3.3.90.36	0.1.00	6.000,00	
	14.122.0014.250006	3.3.90.46	0.1.00	5.000,00	
	14.122.0014.250107	3.3.90.39	0.1.00	20.000,00	
	14.122.0014.250006	3.1.90.04	0.1.00		11.000,00
	14.422.0003.223100	3.3.90.39	0.1.00		20.000,00
	<b>SUB-TOTAL</b>			<b>31.000,00</b>	<b>31.000,00</b>
567002-DESAL	15.451.0004.200800	3.3.90.39	0.1.00	137.363,00	
	15.451.0004.200800	3.3.90.39	2.1.00	4.498,00	
	22.122.0014.250104	3.3.90.30	0.1.00		14.400,00
	22.122.0014.250104	3.3.90.39	0.1.00		122.963,00
	22.122.0014.250104	3.3.90.39	2.1.00		4.345,00
	22.451.0004.201000	3.3.90.30	2.1.00		153,00
	<b>SUB-TOTAL</b>			<b>141.861,00</b>	<b>141.861,00</b>
600002-SEDUR	15.122.0014.250132	3.3.90.39	2.1.00	712.159,00	
	15.451.0008.216000	4.4.90.51	2.1.00		712.159,00
	<b>SUB-TOTAL</b>			<b>712.159,00</b>	<b>712.159,00</b>
603002-FMLF	15.122.0014.250022	3.3.90.46	0.1.00	14.500,00	
	15.122.0014.250022	3.1.90.11	0.1.00		14.500,00
	<b>SUB-TOTAL</b>			<b>14.500,00</b>	<b>14.500,00</b>
	<b>TOTAL GERAL</b>			<b>1.699.520,00</b>	<b>1.699.520,00</b>

DECRETO Nº 36.429 de 14 de dezembro de 2022

Abre ao Orçamento da Seguridade Social, o Crédito Adicional Suplementar, na forma que indica e dá outras providências.

O PREFEITO MUNICIPAL DO SALVADOR, CAPITAL DO ESTADO DA BAHIA, no uso de suas atribuições, com fundamento no artigo 52, inciso XXVII da Lei Orgânica do Município e devidamente autorizado pelo art. 19 do Decreto nº 32.100, de 09 de janeiro de 2020, arts. 32 e 34 da Lei nº 9.590, de 21 de julho de 2021, Decreto nº 35.068, de 10 de janeiro de 2022 e Lei Orçamentária Anual nº 9.616, de 28 de dezembro de 2021 em seu art. 6º, incisos III e VIII.

DECRETA:

Art. 1º Fica aberto ao Orçamento da Seguridade Social, o Crédito Adicional Suplementar, no valor de R\$ 9.000,00 (nove mil reais), na unidade orçamentária indicada no anexo integrante a este Decreto.

Art. 2º A Unidade Orçamentária abrangida por este Decreto e a Diretoria Geral de Orçamento deverão proceder aos registros resultantes do presente ato.

Art. 3º Este Decreto entra em vigor na data de sua publicação.

GABINETE DO PREFEITO MUNICIPAL DO SALVADOR, em 14 de dezembro de 2022

**BRUNO SOARES REIS**

Prefeito

**JÚLIO FON SIMÕES**

Secretário de Governo, em exercício

**LUIZ ANTÔNIO VASCONCELLOS CARREIRA**

Chefe da Casa Civil

**THIAGO MARTINS DANTAS**

Secretário Municipal de Gestão

**GIOVANNA GUIOTTI TESTA VICTER**

Secretária Municipal da Fazenda

ANEXO AO DECRETO Nº 36.429/2022

PREFEITURA MUN. DE SALVADOR		CRÉDITO ADICIONAL SUPLEMENTAR			PAG: 01
Valores em R\$ 1,00					
ÓRGÃO / UNIDADE	PROJETO / ATIVIDADE	ELEMENTO DE DESPESA	FONTE	SUPLEMENTAÇÃO	ANULAÇÃO
521010-FMAS	08.244.0014.231000	3.3.90.36	0.1.00	3.000,00	
	08.244.0014.231300	3.3.90.39	0.1.00	6.000,00	
	08.244.0014.231100	3.3.90.39	0.1.00		9.000,00
	<b>SUB-TOTAL</b>			<b>9.000,00</b>	<b>9.000,00</b>
	<b>TOTAL GERAL</b>			<b>9.000,00</b>	<b>9.000,00</b>

DECRETO Nº 36.430 de 14 de dezembro de 2022

Abre ao Orçamento Fiscal, o Crédito Adicional Suplementar, na forma que indica e dá outras providências.

O PREFEITO MUNICIPAL DO SALVADOR, CAPITAL DO ESTADO DA BAHIA, no uso de suas atribuições, com fundamento no artigo 52, inciso XXVII da Lei Orgânica do Município e devidamente autorizado pelo art. 19 do Decreto nº 32.100, de 09 de janeiro de 2020, arts. 32 e 34 da Lei nº 9.590, de 21 de julho de 2021, Decreto nº 35.068, de 10 de janeiro de 2022 e Lei Orçamentária Anual nº 9.616 de 28 de dezembro de 2021, em seu art. 6º, incisos IV, alínea A e VIII.

DECRETA:

Art. 1º Fica aberto ao Orçamento Fiscal, o Crédito Adicional Suplementar, no valor de R\$14.010.945,00 (Quatorze milhões, dez mil e novecentos e quarenta e cinco reais) nas unidades orçamentárias indicadas no anexo integrante a este Decreto.

Art. 2º As Unidades Orçamentárias abrangidas por este Decreto e a Diretoria Geral de Orçamento deverão proceder aos registros resultantes do presente ato.

Art. 3º Este Decreto entra em vigor na data de sua publicação.

GABINETE DO PREFEITO MUNICIPAL DO SALVADOR, em 14 de dezembro de 2022

**BRUNO SOARES REIS**

Prefeito

**JÚLIO FON SIMÕES**

Secretário de Governo, em exercício

**LUIZ ANTÔNIO VASCONCELLOS CARREIRA**

Chefe da Casa Civil

**THIAGO MARTINS DANTAS**

Secretário Municipal de Gestão

**GIOVANNA GUIOTTI TESTA VICTER**

Secretária Municipal da Fazenda

ANEXO AO DECRETO Nº 36.430/2022

PREFEITURA MUN. DE SALVADOR		CRÉDITO ADICIONAL SUPLEMENTAR			PAG: 01
Valores em R\$ 1,00					
ÓRGÃO / UNIDADE	PROJETO / ATIVIDADE	ELEMENTO DE DESPESA	FONTE	SUPLEMENTAÇÃO	ANULAÇÃO
270002-SEFAZ	04.122.0014.250004	3.1.90.11	0.1.00	2.000.000,00	
	04.122.0014.250004	3.1.90.16	0.1.00	700.000,00	
	04.122.0014.250004	3.3.90.49	0.1.00		2.700.000,00
	<b>SUB-TOTAL</b>			<b>2.700.000,00</b>	<b>2.700.000,00</b>
441010-FME	12.361.0014.250600	3.1.90.04	0.1.01	7.953.825,00	
	12.361.0014.250600	3.1.90.13	0.1.01	48.211,00	
	12.361.0014.250600	3.1.90.96	0.1.01	10.000,00	
	12.361.0014.250600	3.1.91.13	0.1.01	2.974.529,00	
	12.365.0014.250500	3.1.90.04	0.1.01		301.862,00
	12.365.0014.250500	3.1.90.11	0.1.01		3.036.399,00
	12.365.0014.250500	3.1.90.13	0.1.01		48.808,00
	12.365.0014.250500	3.1.90.92	0.1.01		70.000,00
	12.365.0014.250500	3.1.90.93	0.1.01		5.000,00
	12.365.0014.250500	3.1.90.94	0.1.01		5.000,00
	12.365.0014.250500	3.1.90.96	0.1.01		5.000,00
	12.365.0014.250500	3.1.91.13	0.1.01		1.285.723,00
	12.365.0014.250700	3.1.90.04	0.1.01		2.021.963,00
	12.365.0014.250700	3.1.90.11	0.1.01		3.553.313,00
	12.365.0014.250700	3.1.90.13	0.1.01		24.403,00
	12.365.0014.250700	3.1.90.92	0.1.01		30.000,00
12.365.0014.250700	3.1.90.93	0.1.01		5.000,00	
12.365.0014.250700	3.1.90.94	0.1.01		90.000,00	
12.365.0014.250700	3.1.90.95	0.1.01		4.076,00	
12.365.0014.250700	3.1.90.96	0.1.01		5.000,00	
12.365.0014.250700	3.1.91.13	0.1.01		495.018,00	
	<b>SUB-TOTAL</b>			<b>10.986.565,00</b>	<b>10.986.565,00</b>
538002-TRANSALVADOR	15.122.0014.250018	3.1.90.11	0.1.00	30.380,00	
	15.122.0014.250018	3.3.90.08	0.1.00		4.230,00
	15.122.0014.250018	3.3.90.36	0.1.00		11.940,00
	15.122.0014.250018	3.3.90.46	0.1.00		8.570,00
	15.122.0014.250018	3.3.90.49	0.1.00		5.640,00
	<b>SUB-TOTAL</b>			<b>30.380,00</b>	<b>30.380,00</b>
637002-COGEI	19.122.0014.250038	3.1.90.11	0.1.00	294.000,00	
	19.122.0014.250038	3.3.90.08	0.1.00		145.000,00
	19.122.0014.250038	3.3.90.36	0.1.00		62.000,00
	19.122.0014.250038	3.3.90.46	0.1.00		6.000,00
	19.122.0014.250038	3.3.90.47	0.1.00		10.000,00
	19.122.0014.250038	3.3.90.49	0.1.00		16.000,00
	<b>SUB-TOTAL</b>			<b>294.000,00</b>	<b>294.000,00</b>
	<b>TOTAL GERAL</b>			<b>14.010.945,00</b>	<b>14.010.945,00</b>

**DECRETO Nº 36.431 de 14 de dezembro de 2022**

Abre ao Orçamento Fiscal, o Crédito Adicional Suplementar, na forma que indica e dá outras providências.

O PREFEITO MUNICIPAL DO SALVADOR, CAPITAL DO ESTADO DA BAHIA, no uso de suas atribuições, com fundamento no artigo 52, inciso XXVII da Lei Orgânica do Município e devidamente autorizado pelo art. 19 do Decreto nº 32.100, de 09 de janeiro de 2020, arts. 32 e 34 da Lei nº 9.590, de 21 de julho de 2021, Decreto nº 35.068, de 10 de janeiro de 2022 e Lei Orçamentária Anual nº 9.616 de 28 de dezembro de 2021, em seu art. 6º, incisos IV, alínea A e VIII.

DECRETA:

Art. 1º Fica aberto ao Orçamento Fiscal, o Crédito Adicional Suplementar, no valor de R\$1.800.000,00 (hum milhão e oitocentos mil reais) na unidade orçamentária indicada no anexo integrante a este Decreto.

Art. 2º As Unidades Orçamentárias abrangidas por este Decreto e a Diretoria Geral de Orçamento deverão proceder aos registros resultantes do presente ato.

Art. 3º Este Decreto entra em vigor na data de sua publicação.

GABINETE DO PREFEITO MUNICIPAL DO SALVADOR, em 14 de dezembro de 2022

**BRUNO SOARES REIS**  
Prefeito

**JÚLIO FON SIMÕES**  
Secretário de Governo, em exercício

**LUIZ ANTÔNIO VASCONCELLOS CARREIRA**  
Chefe da Casa Civil

**THIAGO MARTINS DANTAS**  
Secretário Municipal de Gestão

**GIOVANNA GUIOTTI TESTA VICTER**  
Secretária Municipal da Fazenda

**ANEXO AO DECRETO Nº 36.431/2022**

PREFEITURA MUN. DE SALVADOR		CRÉDITO ADICIONAL SUPLEMENTAR		PAG: 01	
Valores em R\$ 1,00					
ÓRGÃO / UNIDADE	PROJETO / ATIVIDADE	ELEMENTO DE DESPESA	FONTE	SUPLEMENTAÇÃO	ANULAÇÃO
536002-TRANSALVADOR	15.122.0014.250018	3.1.90.11	0.1.00	1.800.000,00	
<b>SUB-TOTAL</b>				<b>1.800.000,00</b>	
800004-EGM - SEMGE	04.122.0014.230400	3.1.91.13	0.1.00		1.800.000,00
<b>SUB-TOTAL</b>					<b>1.800.000,00</b>
<b>TOTAL GERAL</b>				<b>1.800.000,00</b>	<b>1.800.000,00</b>

**DECRETO Nº 36.432 de 14 de dezembro de 2022**

Abre ao Orçamento da Seguridade Social, o Crédito Adicional Suplementar, na forma que indica e dá outras providências.

O PREFEITO MUNICIPAL DO SALVADOR, CAPITAL DO ESTADO DA BAHIA, no uso de suas atribuições, com fundamento no artigo 52, inciso XXVII da Lei Orgânica do Município e devidamente autorizado pelo art. 19 do Decreto nº 32.100, de 09 de janeiro de 2020, arts. 32 e 34 da lei nº 9.590, de 21 de julho de 2021, Decreto nº 35.068, de 10 de janeiro de 2022 e Lei Orçamentária Anual nº 9.616 de 28 de dezembro de 2021, em seu art. 6º, inciso IV, alínea C.

DECRETA:

Art. 1º Fica aberto ao Orçamento da Seguridade Social, o Crédito Adicional Suplementar, no valor de R\$ 77.000,00 (Setenta e sete mil reais) na unidade orçamentária indicada no anexo integrante a este Decreto.

Art. 2º A Unidade Orçamentária abrangida por este Decreto e a Diretoria Geral de Orçamento deverão proceder aos registros resultantes do presente ato.

Art. 3º Este Decreto entra em vigor na data de sua publicação.

GABINETE DO PREFEITO MUNICIPAL DO SALVADOR, em 14 de dezembro de 2022

**BRUNO SOARES REIS**  
Prefeito

**JÚLIO FON SIMÕES**  
Secretário de Governo, em exercício

**LUIZ ANTÔNIO VASCONCELLOS CARREIRA**  
Chefe da Casa Civil

**THIAGO MARTINS DANTAS**  
Secretário Municipal de Gestão

**GIOVANNA GUIOTTI TESTA VICTER**  
Secretária Municipal da Fazenda

**ANEXO AO DECRETO Nº 36.432/2022**

PREFEITURA MUN. DE SALVADOR		CRÉDITO ADICIONAL SUPLEMENTAR		PAG: 01	
Valores em R\$ 1,00					
ÓRGÃO / UNIDADE	PROJETO / ATIVIDADE	ELEMENTO DE DESPESA	FONTE	SUPLEMENTAÇÃO	ANULAÇÃO
521010-FMAS	08.244.0014.231100	3.3.90.36	0.2.29	77.000,00	
	08.244.0014.231200	3.3.90.40	0.2.29		77.000,00
<b>SUB-TOTAL</b>				<b>77.000,00</b>	<b>77.000,00</b>
<b>TOTAL GERAL</b>				<b>77.000,00</b>	<b>77.000,00</b>

**DECRETO Nº 36.433 de 14 de dezembro de 2022**

Altera o Quadro de Detalhamento da Despesa, das unidades orçamentárias, na forma que indica e dá outras providências.

O PREFEITO MUNICIPAL DO SALVADOR, CAPITAL DO ESTADO DA BAHIA, no uso de suas atribuições, com fundamento no artigo 52, inciso V, da Lei Orgânica do Município e em conformidade com o art. 19, do Decreto nº 32.100, de 09 de janeiro de 2020, art. 33, § único e 35 da Lei nº 9.590, de 21 de julho de 2021, art. 7º, da Lei nº 9.616, de 28 de dezembro de 2021 e Decreto nº 35.068, de 10 de janeiro de 2022.

DECRETA:

Art. 1º Fica alterado o Quadro de Detalhamento da Despesa de 2022, das unidades orçamentárias indicadas no anexo integrante a este Decreto.

Art. 2º As Unidades Orçamentárias abrangidas por este Decreto e a Diretoria Geral de Orçamento deverão proceder aos registros resultantes do presente ato.

Art. 3º Este Decreto entra em vigor na data de sua publicação.

GABINETE DO PREFEITO MUNICIPAL DO SALVADOR, em 14 de dezembro de 2022

**BRUNO SOARES REIS**  
Prefeito

**JÚLIO FON SIMÕES**  
Secretário de Governo, em exercício

**LUIZ ANTÔNIO VASCONCELLOS CARREIRA**  
Chefe da Casa Civil

**THIAGO MARTINS DANTAS**  
Secretário Municipal de Gestão

**GIOVANNA GUIOTTI TESTA VICTER**  
Secretária Municipal da Fazenda

**ANEXO AO DECRETO Nº 36.433/2022**

PREFEITURA MUN. DE SALVADOR		ALTERA QUADRO DE DETALHAMENTO DA DESPESA		PAG: 01	
Valores em R\$ 1,00					
ÓRGÃO / UNIDADE	PROJETO / ATIVIDADE	ELEMENTO DE DESPESA	FONTE	SUPLEMENTAÇÃO	ANULAÇÃO
230002-PGMS	02.122.0014.250003	3.1.90.11	0.1.00	520.000,00	
	02.122.0014.250003	3.1.90.16	0.1.00	97.000,00	
	02.122.0014.250003	3.1.90.04	0.1.00		617.000,00
<b>SUB-TOTAL</b>				<b>617.000,00</b>	<b>617.000,00</b>
246002-ARSAL	04.122.0014.250007	3.1.90.95	0.1.00	2.000,00	
	04.122.0014.250007	3.1.90.11	0.1.00		2.000,00
<b>SUB-TOTAL</b>				<b>2.000,00</b>	<b>2.000,00</b>
270002-SEFAZ	04.122.0014.250004	3.1.90.11	0.1.00	1.600.000,00	
	04.122.0014.250004	3.1.90.04	0.1.00		200.000,00
	04.122.0014.250004	3.1.90.92	0.1.00		400.000,00
	04.122.0014.250004	3.1.91.13	0.1.00		1.000.000,00
<b>SUB-TOTAL</b>				<b>1.600.000,00</b>	<b>1.600.000,00</b>
457002-LIMPURB	23.122.0014.250015	3.1.90.11	0.1.00	430.000,00	
	23.122.0014.250015	3.1.90.16	0.1.00	10.000,00	
	23.122.0014.250015	3.1.90.13	0.1.00		440.000,00
<b>SUB-TOTAL</b>				<b>440.000,00</b>	<b>440.000,00</b>
616002-SUCOP	15.122.0014.250033	3.1.90.11	0.1.00	440.000,00	
	15.122.0014.250033	3.3.90.46	0.1.00	40.000,00	
	15.122.0014.250033	3.1.90.04	0.1.00		290.000,00
	15.122.0014.250033	3.1.90.16	0.1.00		150.000,00
	15.122.0014.250033	3.3.90.08	0.1.00		40.000,00
<b>SUB-TOTAL</b>				<b>480.000,00</b>	<b>480.000,00</b>
<b>TOTAL GERAL</b>				<b>3.139.000,00</b>	<b>3.139.000,00</b>

**DECRETO Nº 36.434 de 14 de dezembro de 2022**

Altera o Quadro de Detalhamento da Despesa, das unidades orçamentárias, na forma que indica e dá outras providências.

O PREFEITO MUNICIPAL DO SALVADOR, CAPITAL DO ESTADO DA BAHIA, no uso de suas atribuições, com fundamento no artigo 52, inciso V, da Lei Orgânica do Município e em conformidade com o art. 19, do Decreto nº 32.100, de 09 de janeiro de 2020, art. 33, § único e 35 da Lei nº 9.590, de 21 de julho de 2021, art. 7º, da Lei nº 9.616, de 28 de dezembro de 2021 e Decreto nº 35.068, de 10 de janeiro de 2022.

DECRETA:

Art. 1º Fica alterado o Quadro de Detalhamento da Despesa de 2022, das unidades orçamentárias indicadas no anexo integrante a este Decreto.

Art. 2º As Unidades Orçamentárias abrangidas por este Decreto e a Diretoria Geral de Orçamento deverão proceder aos registros resultantes do presente ato.

Art. 3º Este Decreto entra em vigor na data de sua publicação.

GABINETE DO PREFEITO MUNICIPAL DO SALVADOR, em 14 de dezembro de 2022

**BRUNO SOARES REIS**  
Prefeito

**JÚLIO FON SIMÕES**  
Secretário de Governo, em exercício

**LUIZ ANTÔNIO VASCONCELLOS CARREIRA**  
Chefe da Casa Civil

**THIAGO MARTINS DANTAS**  
Secretário Municipal de Gestão

**GIOVANNA GUIOTTI TESTA VICTER**  
Secretária Municipal da Fazenda

**ANEXO AO DECRETO Nº 36.434/2022**

PREFEITURA MUN. DE SALVADOR		ALTERA QUADRO DE DETALHAMENTO DA DESPESA				PAG: 01
Valores em R\$ 1,00						
ÓRGÃO / UNIDADE	PROJETO / ATIVIDADE	ELEMENTO DE DESPESA	FONTE	SUPLEMENTAÇÃO	ANULAÇÃO	
230002-PGMS	02.122.0014.250003	3.1.90.11	0.1.00	520.000,00		
	02.122.0014.250003	3.1.90.16	0.1.00	97.000,00		
	02.122.0014.250003	3.1.90.04	0.1.00		617.000,00	
	<b>SUB-TOTAL</b>			<b>617.000,00</b>	<b>617.000,00</b>	
246002-ARSAL	04.122.0014.250007	3.1.90.95	0.1.00	2.000,00		
	04.122.0014.250007	3.1.90.11	0.1.00		2.000,00	
	<b>SUB-TOTAL</b>			<b>2.000,00</b>	<b>2.000,00</b>	
270002-SEFAZ	04.122.0014.250004	3.1.90.11	0.1.00	1.600.000,00		
	04.122.0014.250004	3.1.90.04	0.1.00		200.000,00	
	04.122.0014.250004	3.1.90.92	0.1.00		400.000,00	
	04.122.0014.250004	3.1.91.13	0.1.00		1.000.000,00	
	<b>SUB-TOTAL</b>			<b>1.600.000,00</b>	<b>1.600.000,00</b>	
457002-LIMPURB	23.122.0014.250015	3.1.90.11	0.1.00	430.000,00		
	23.122.0014.250015	3.1.90.16	0.1.00	10.000,00		
	23.122.0014.250015	3.1.90.13	0.1.00		440.000,00	
	<b>SUB-TOTAL</b>			<b>440.000,00</b>	<b>440.000,00</b>	
540002-SECULT	13.122.0014.250131	3.3.90.93	0.1.00	5.000,00		
	13.122.0014.250131	3.3.90.39	0.1.00		5.000,00	
	<b>SUB-TOTAL</b>			<b>5.000,00</b>	<b>5.000,00</b>	
616002-SUCOP	15.122.0014.250033	3.1.90.11	0.1.00	440.000,00		
	15.122.0014.250033	3.3.90.46	0.1.00	40.000,00		
	15.122.0014.250033	3.1.90.04	0.1.00		290.000,00	
	15.122.0014.250033	3.1.90.16	0.1.00		150.000,00	
	15.122.0014.250033	3.3.90.08	0.1.00		40.000,00	
	<b>SUB-TOTAL</b>			<b>480.000,00</b>	<b>480.000,00</b>	
<b>TOTAL GERAL</b>				<b>3.144.000,00</b>	<b>3.144.000,00</b>	

**DECRETO Nº 36.435 de 15 de dezembro de 2022**

Abre ao Orçamento Fiscal, o Crédito Adicional Suplementar, na forma que indica e dá outras providências.

O PREFEITO MUNICIPAL DO SALVADOR, CAPITAL DO ESTADO DA BAHIA, no uso de suas atribuições, com fundamento no artigo 52, inciso XXVII da Lei Orgânica do Município e devidamente autorizado pelo art. 19 do Decreto nº 32.100, de 09 de janeiro de 2020, arts. 32 e 34 da Lei nº 9.590, de 21 de julho de 2021, Decreto nº 35.068, de 10 de janeiro de 2022 e Lei Orçamentária Anual nº 9.616 de 28 de dezembro de 2021, em seu art. 6º, incisos IV, alínea A e VIII.

DECRETA:

Art. 1º Fica aberto ao Orçamento Fiscal, o Crédito Adicional Suplementar, no valor de R\$ 214.000,00 (Duzentos e quatorze mil reais) nas unidades orçamentárias indicadas no anexo integrante a este Decreto.

Art. 2º As Unidades Orçamentárias abrangidas por este Decreto e a Diretoria Geral de Orçamento deverão proceder aos registros resultantes do presente ato.

Art. 3º Este Decreto entra em vigor na data de sua publicação.

GABINETE DO PREFEITO MUNICIPAL DO SALVADOR, em 15 de dezembro de 2022

**BRUNO SOARES REIS**  
Prefeito

**JÚLIO FON SIMÕES**  
Secretário de Governo, em exercício

**LUIZ ANTÔNIO VASCONCELLOS CARREIRA**  
Chefe da Casa Civil

**THIAGO MARTINS DANTAS**  
Secretário Municipal de Gestão

**GIOVANNA GUIOTTI TESTA VICTER**  
Secretária Municipal da Fazenda

**ANEXO AO DECRETO Nº 36.435/2022**

PREFEITURA MUN. DE SALVADOR		CRÉDITO ADICIONAL SUPLEMENTAR				PAG: 01
Valores em R\$ 1,00						
ÓRGÃO / UNIDADE	PROJETO / ATIVIDADE	ELEMENTO DE DESPESA	FONTE	SUPLEMENTAÇÃO	ANULAÇÃO	
590002-SEMDEC	11.122.0014.250028	3.1.90.11	0.1.00	200.000,00		
	11.122.0014.250028	3.3.90.36	0.1.00		200.000,00	
	<b>SUB-TOTAL</b>			<b>200.000,00</b>	<b>200.000,00</b>	
603002-FMLF	15.122.0014.250022	3.1.91.13	0.1.00	14.000,00		
	15.122.0014.250022	3.3.90.36	0.1.00		14.000,00	
	<b>SUB-TOTAL</b>			<b>14.000,00</b>	<b>14.000,00</b>	
<b>TOTAL GERAL</b>				<b>214.000,00</b>	<b>214.000,00</b>	

**DECRETO Nº 36.436 de 15 de dezembro de 2022**

Abre ao Orçamento da Seguridade Social, o Crédito Adicional Suplementar, na forma que indica e dá outras providências.

O PREFEITO MUNICIPAL DO SALVADOR, CAPITAL DO ESTADO DA BAHIA, no uso de suas atribuições, com fundamento no artigo 52, inciso XXVII da Lei Orgânica do Município e devidamente autorizado pelo art. 19 do Decreto nº 32.100, de 09 de janeiro de 2020, arts. 32 e 34 da Lei nº 9.590, de 21 de julho de 2021, Decreto nº 35.068, de 10 de janeiro de 2022 e Lei Orçamentária Anual nº 9.616, de 28 de dezembro de 2021, em seu art. 6º, inciso IV, alínea A.

DECRETA:

Art. 1º Fica aberto ao Orçamento da Seguridade Social, o Crédito Adicional Suplementar, no valor de R\$87.000,00 (Oitenta e sete mil reais) na unidade orçamentária indicada no anexo integrante a este Decreto.

Art. 2º A Unidade Orçamentária abrangida por este Decreto e a Diretoria Geral de Orçamento deverão proceder aos registros resultantes do presente ato.

Art. 3º Este Decreto entra em vigor na data de sua publicação.

GABINETE DO PREFEITO MUNICIPAL DO SALVADOR, em 15 de dezembro de 2022

**BRUNO SOARES REIS**  
Prefeito

**JÚLIO FON SIMÕES**  
Secretário de Governo, em exercício

**LUIZ ANTÔNIO VASCONCELLOS CARREIRA**  
Chefe da Casa Civil

**THIAGO MARTINS DANTAS**  
Secretário Municipal de Gestão

**GIOVANNA GUIOTTI TESTA VICTER**  
Secretária Municipal da Fazenda

**ANEXO AO DECRETO Nº 36.436/2022**

PREFEITURA MUN. DE SALVADOR		CRÉDITO ADICIONAL SUPLEMENTAR			PAG: 01
Valores em R\$ 1,00					
ÓRGÃO / UNIDADE	PROJETO / ATIVIDADE	ELEMENTO DE DESPESA	FONTE	SUPLEMENTAÇÃO	ANULAÇÃO
580002-SPMJ	08.243.0014.232900	3.1.90.11	0.1.00	87.000,00	
	08.243.0014.232900	3.3.90.08	0.1.00		17.000,00
	08.243.0014.232900	3.3.90.46	0.1.00		50.000,00
	08.243.0014.232900	3.3.90.49	0.1.00		20.000,00
<b>SUB-TOTAL</b>				<b>87.000,00</b>	<b>87.000,00</b>
<b>TOTAL GERAL</b>				<b>87.000,00</b>	<b>87.000,00</b>

**DECRETO Nº 36.437 de 15 de dezembro de 2022**

Abre ao Orçamento Fiscal, o Crédito Adicional Suplementar, na forma que indica e dá outras providências.

O PREFEITO MUNICIPAL DO SALVADOR, CAPITAL DO ESTADO DA BAHIA, no uso de suas atribuições, com fundamento no artigo 52, inciso XXVII da Lei Orgânica do Município e devidamente autorizado pelo art. 19 do Decreto nº 32.100, de 09 de janeiro de 2020, arts. 32 e 34 da Lei nº 9.590, de 22 de julho de 2021, Decreto nº 35.068, de 10 de janeiro de 2022 e Lei Orçamentária Anual nº 9.616, de 28 de dezembro de 2021, em seu art. 6º, incisos IV, alínea C e VIII.

DECRETA:

Art. 1º Fica aberto ao Orçamento Fiscal, o Crédito Adicional Suplementar, no valor de R\$ 800.000,00 (Oitocentos mil reais) na unidade orçamentária indicada no anexo integrante a este Decreto.

Art. 2º A Unidade Orçamentária abrangida por este Decreto e a Diretoria Geral de Orçamento deverão proceder aos registros resultantes do presente ato.

Art. 3º Este Decreto entra em vigor na data de sua publicação.

GABINETE DO PREFEITO MUNICIPAL DO SALVADOR, em 15 de dezembro de 2022

**BRUNO SOARES REIS**  
Prefeito

**JÚLIO FON SIMÕES**  
Secretário de Governo, em exercício

**LUIZ ANTÔNIO VASCONCELLOS CARREIRA**  
Chefe da Casa Civil

**THIAGO MARTINS DANTAS**  
Secretário Municipal de Gestão

**GIOVANNA GUIOTTI TESTA VICTER**  
Secretária Municipal da Fazenda

**ANEXO AO DECRETO Nº 36.437/2022**

PREFEITURA MUN. DE SALVADOR		CRÉDITO ADICIONAL SUPLEMENTAR			PAG: 01
Valores em R\$ 1,00					
ÓRGÃO / UNIDADE	PROJETO / ATIVIDADE	ELEMENTO DE DESPESA	FONTE	SUPLEMENTAÇÃO	ANULAÇÃO
630002-SEMIT	19.572.0010.121500	4.4.90.52	0.1.91	800.000,00	
	19.572.0010.121500	3.3.90.40	0.1.91		800.000,00
<b>SUB-TOTAL</b>				<b>800.000,00</b>	<b>800.000,00</b>
<b>TOTAL GERAL</b>				<b>800.000,00</b>	<b>800.000,00</b>

**DECRETO Nº 36.438 de 15 de dezembro de 2022**

Abre ao Orçamento Fiscal, o Crédito Adicional Suplementar, na forma que indica e dá outras providências.

O PREFEITO MUNICIPAL DO SALVADOR, CAPITAL DO ESTADO DA BAHIA, no uso de suas atribuições, com fundamento no artigo 52, inciso XXVII da Lei Orgânica do Município e devidamente autorizado pelo art. 19 do Decreto nº 32.100, de 09 de janeiro de 2020, arts. 32 e 34, da Lei nº 9.590, de 21 de julho de 2021, Decreto nº 35.068, de 10 de janeiro de 2022 e Lei Orçamentária Anual nº 9.616, de 28 de dezembro de 2021, em seu art. 6º, incisos III e VIII.

DECRETA:

Art. 1º Fica aberto ao Orçamento Fiscal, o Crédito Adicional Suplementar, no valor de R\$ 188.000,00 (Cento e oitenta e oito mil reais) na unidade orçamentária indicada no anexo integrante

a este Decreto.

Art. 2º A Unidade Orçamentária abrangida por este Decreto e a Diretoria Geral de Orçamento deverão proceder aos registros resultantes do presente ato.

Art. 3º Este Decreto entra em vigor na data de sua publicação.

GABINETE DO PREFEITO MUNICIPAL DO SALVADOR, em 15 de dezembro de 2022

**BRUNO SOARES REIS**  
Prefeito

**JÚLIO FON SIMÕES**  
Secretário de Governo, em exercício

**LUIZ ANTÔNIO VASCONCELLOS CARREIRA**  
Chefe da Casa Civil

**THIAGO MARTINS DANTAS**  
Secretário Municipal de Gestão

**GIOVANNA GUIOTTI TESTA VICTER**  
Secretária Municipal da Fazenda

**ANEXO AO DECRETO Nº 36.438/2022**

PREFEITURA MUN. DE SALVADOR		CRÉDITO ADICIONAL SUPLEMENTAR			PAG: 01
Valores em R\$ 1,00					
ÓRGÃO / UNIDADE	PROJETO / ATIVIDADE	ELEMENTO DE DESPESA	FONTE	SUPLEMENTAÇÃO	ANULAÇÃO
450002-SEMOP	15.122.0014.250013	3.3.90.08	0.1.00	1.000,00	
	15.122.0014.250013	3.3.90.36	0.1.00		2.000,00
	15.122.0014.250013	3.3.90.46	0.1.00		150.000,00
	15.122.0014.250013	3.3.90.49	0.1.00		35.000,00
	15.122.0014.250013	3.1.90.11	0.1.00		188.000,00
<b>SUB-TOTAL</b>				<b>188.000,00</b>	<b>188.000,00</b>
<b>TOTAL GERAL</b>				<b>188.000,00</b>	<b>188.000,00</b>

**DECRETO Nº 36.439 de 15 de dezembro de 2022**

Altera o Quadro de Detalhamento da Despesa, das unidades orçamentárias, na forma que indica e dá outras providências.

O PREFEITO MUNICIPAL DO SALVADOR, CAPITAL DO ESTADO DA BAHIA, no uso de suas atribuições, com fundamento no artigo 52, inciso V, da Lei Orgânica do Município e em conformidade com o art. 19, do Decreto nº 32.100, de 09 de janeiro de 2020, art. 33, § único e 35 da Lei nº 9.590, de 21 de julho de 2021, art. 7º, da Lei nº 9.616, de 28 de dezembro de 2021 e Decreto nº 35.068, de 10 de janeiro de 2022.

DECRETA:

Art. 1º Fica alterado o Quadro de Detalhamento da Despesa de 2022, das unidades orçamentárias indicadas no anexo integrante a este Decreto.

Art. 2º As Unidades Orçamentárias abrangidas por este Decreto e a Diretoria Geral de Orçamento deverão proceder aos registros resultantes do presente ato.

Art. 3º Este Decreto entra em vigor na data de sua publicação.

GABINETE DO PREFEITO MUNICIPAL DO SALVADOR, em 15 de dezembro de 2022

**BRUNO SOARES REIS**  
Prefeito

**JÚLIO FON SIMÕES**  
Secretário de Governo, em exercício

**LUIZ ANTÔNIO VASCONCELLOS CARREIRA**  
Chefe da Casa Civil

**THIAGO MARTINS DANTAS**  
Secretário Municipal de Gestão

**GIOVANNA GUIOTTI TESTA VICTER**  
Secretária Municipal da Fazenda



**ANEXO AO DECRETO Nº 36.439/2022**

PREFEITURA MUN. DE SALVADOR		ALTERA QUADRO DE DETALHAMENTO DA DESPESA				PAG: 01
Valores em R\$ 1,00						
ÓRGÃO / UNIDADE	PROJETO / ATIVIDADE	ELEMENTO DE DESPESA	FONTE	SUPLEMENTAÇÃO	ANULAÇÃO	
220002-GABVP	04.122.0014.250002	3.1.90.11	0.1.00	8.000,00		
	04.122.0014.250002	3.1.90.95	0.1.00		8.000,00	
	<b>SUB-TOTAL</b>			<b>8.000,00</b>	<b>8.000,00</b>	
580002-SPMJ	08.243.0014.232900	3.1.90.11	0.1.00	203.844,00		
	08.243.0014.232900	3.1.90.13	0.1.00	150.000,00		
	14.122.0014.250031	3.1.90.11	0.1.00	259.806,00		
	14.122.0014.250031	3.1.90.13	0.1.00	50.000,00		
	14.122.0014.250031	3.1.91.13	0.1.00	100.000,00		
	14.122.0014.250031	3.3.90.46	0.1.00	13.804,00		
	08.243.0014.232900	3.1.90.16	0.1.00		10.000,00	
	08.243.0014.232900	3.1.90.93	0.1.00		14.000,00	
	08.243.0014.232900	3.1.90.94	0.1.00		203.000,00	
	08.243.0014.232900	3.1.90.95	0.1.00		126.844,00	
	14.122.0014.250031	3.1.90.04	0.1.00		104.290,00	
	14.122.0014.250031	3.1.90.94	0.1.00		10.000,00	
	14.122.0014.250031	3.1.90.95	0.1.00		295.516,00	
	14.122.0014.250031	3.3.90.36	0.1.00		13.804,00	
	<b>SUB-TOTAL</b>			<b>777.454,00</b>	<b>777.454,00</b>	
	<b>TOTAL GERAL</b>			<b>785.454,00</b>	<b>785.454,00</b>	

**DECRETO Nº 36.440 de 15 de dezembro de 2022**

Altera o Quadro de Detalhamento da Despesa, das unidades orçamentárias, na forma que indica e dá outras providências.

O PREFEITO MUNICIPAL DO SALVADOR, CAPITAL DO ESTADO DA BAHIA, no uso de suas atribuições, com fundamento no artigo 52, inciso V, da Lei Orgânica do Município e em conformidade com o art. 19, do Decreto nº 32.100, de 09 de janeiro de 2020, art. 33, § único e 35 da Lei nº 9.590, de 21 de julho de 2021, art. 7º, da Lei nº 9.616, de 28 de dezembro de 2021 e Decreto nº 35.068, de 10 de janeiro de 2022.

DECRETA:

Art. 1º Fica alterado o Quadro de Detalhamento da Despesa de 2022, das unidades orçamentárias indicadas no anexo integrante a este Decreto.

Art. 2º As Unidades Orçamentárias abrangidas por este Decreto e a Diretoria Geral de Orçamento deverão proceder aos registros resultantes do presente ato.

Art. 3º Este Decreto entra em vigor na data de sua publicação.

GABINETE DO PREFEITO MUNICIPAL DO SALVADOR, em 15 de dezembro de 2022

**BRUNO SOARES REIS**

Prefeito

**JÚLIO FON SIMÕES**

Secretário de Governo, em exercício

**LUIZ ANTÔNIO VASCONCELLOS CARREIRA**

Chefe da Casa Civil

**THIAGO MARTINS DANTAS**

Secretário Municipal de Gestão

**GIOVANNA GUIOTTI TESTA VICTER**

Secretária Municipal da Fazenda

**ANEXO AO DECRETO Nº 36.440/2022**

PREFEITURA MUN. DE SALVADOR		ALTERA QUADRO DE DETALHAMENTO DA DESPESA				PAG: 01
Valores em R\$ 1,00						
ÓRGÃO / UNIDADE	PROJETO / ATIVIDADE	ELEMENTO DE DESPESA	FONTE	SUPLEMENTAÇÃO	ANULAÇÃO	
210002-SEGOV	04.122.0014.250001	3.1.90.11	0.1.00	500.000,00		
	04.122.0014.250001	3.1.90.13	0.1.00		500.000,00	
	<b>SUB-TOTAL</b>			<b>500.000,00</b>	<b>500.000,00</b>	
410002-SEMGE	04.122.0014.250136	3.3.90.31	0.1.00	22.000,00		
	04.122.0014.250136	3.3.90.92	0.1.00		22.000,00	
	<b>SUB-TOTAL</b>			<b>22.000,00</b>	<b>22.000,00</b>	
430003-CODESAL	15.122.0014.250035	3.1.90.11	0.1.00	50.000,00		
	15.122.0014.250035	3.1.90.13	0.1.00	5.000,00		
	15.122.0014.250035	3.1.90.04	0.1.00		55.000,00	
	<b>SUB-TOTAL</b>			<b>55.000,00</b>	<b>55.000,00</b>	
450002-SEMOP	15.122.0014.250013	3.1.91.13	0.1.00	364.000,00		
	15.122.0014.250013	3.1.90.04	0.1.00		204.000,00	
	15.122.0014.250013	3.1.90.13	0.1.00		89.000,00	
	15.122.0014.250013	3.1.90.95	0.1.00		71.000,00	
	<b>SUB-TOTAL</b>			<b>364.000,00</b>	<b>364.000,00</b>	
590002-SEMDEC	11.122.0014.250028	3.3.90.46	0.1.00	7.000,00		
	11.122.0014.250028	3.3.90.36	0.1.00		7.000,00	
	<b>SUB-TOTAL</b>			<b>7.000,00</b>	<b>7.000,00</b>	
603002-FMLF	15.122.0014.250022	3.1.91.13	0.1.00	120.000,00		
	15.122.0014.250022	3.1.90.11	0.1.00		120.000,00	
	<b>SUB-TOTAL</b>			<b>120.000,00</b>	<b>120.000,00</b>	
	<b>TOTAL GERAL</b>			<b>1.068.000,00</b>	<b>1.068.000,00</b>	

**DECRETOS NUMERADOS**

**DECRETO Nº 36.441 de 14 de dezembro de 2022**

Regulamenta a Gratificação pelo Exercício de Atividades de Apoio às Ações de Defesa Civil da Secretaria Municipal de Desenvolvimento Urbano - SEDUR.

O PREFEITO MUNICIPAL DO SALVADOR, CAPITAL DO ESTADO DA BAHIA, no uso de suas atribuições e com fundamento no art. 4º da Lei Complementar nº 83/2022, de 01 de novembro de 2022,

DECRETA:

Art. 1º O servidor municipal ocupante de cargo efetivo ou em comissão, em atividade, fará jus à Gratificação pelo Exercício de Atividades de Apoio às Ações de Defesa Civil, quando lotado na Secretaria Municipal de Desenvolvimento Urbano - SEDUR, nas seguintes Unidades Administrativas:

I – Coordenadoria de Fiscalização e Segurança - CFS;

II – Coordenadoria de Fiscalização Ambiental - CFA;

III – Setor de Apreensão e demolição de Bens – SEDEB, da Diretoria de Fiscalização.

Art. 2º O valor da Gratificação pelo Exercício de Atividades de Apoio às Ações de Defesa Civil fica fixado no percentual de 40% (quarenta por cento) do vencimento do cargo efetivo ou do cargo em comissão ocupado pelo servidor, quando em atividade nas Unidades Administrativas previstas no art. 1º deste Decreto.

§ 1º No caso de servidor efetivo ocupante de cargo em comissão, o percentual da gratificação incidirá sobre o valor do maior vencimento percebido, seja ele relativo ao cargo efetivo ou ao cargo em comissão.

§ 2º O valor da Gratificação integrará a remuneração do servidor para efeito de pagamento do adicional de férias e do 13º salário proporcionalmente aos meses de sua percepção durante o exercício.

Art. 3º Não fará jus à Gratificação referida no artigo anterior o servidor que:

- I - sofrer penalidade disciplinar de suspensão por tempo superior a 10 (dez) dias;
- II - estiver cedido, nos termos do art. 53 da Lei Complementar nº 1/91, por tempo superior

a 30 (trinta) dias;

III - estiver em gozo de quaisquer das licenças previstas no art. 110 da Lei Complementar nº 1/91, por tempo superior a 30 (trinta) dias;

IV - incorrer em falta não justificada durante o período a que se refere o pagamento da gratificação.

Art. 4º A Gratificação pelo Exercício de Atividades de Apoio às Ações de Defesa Civil em nenhuma hipótese será incorporada ao vencimento nem integrará o provento de aposentadoria do servidor.

Art. 5º Deixando o servidor de exercer as atividades de apoio às ações de Defesa Civil nas Unidades Administrativas indicadas no art. 1º, cessará, automaticamente, o pagamento da respectiva gratificação.

Art. 6º Compete à SEDUR o controle e a observância das disposições contidas neste Decreto.

Art. 7º As despesas decorrentes da aplicação deste Decreto correrão à conta das verbas próprias do orçamento vigente.

Art. 8º Este Decreto entra em vigor na data de sua publicação, retroagindo seus efeitos financeiros a 03 de novembro de 2022, data da publicação da Lei Complementar nº 083/2022.

GABINETE DO PREFEITO DO MUNICÍPIO DO SALVADOR, em 14 de dezembro de 2022

**BRUNO SOARES REIS**

Prefeito

**JÚLIO FON SIMÕES**

Secretário de Governo em exercício

**LUIZ ANTÔNIO VASCONCELLOS CARREIRA**

Chefe da Casa Civil

**JOÃO XAVIER NUNES FILHO**

Secretário Municipal de Desenvolvimento Urbano

**THIAGO MARTINS DANTAS**

Secretário Municipal de Gestão

### DECRETO Nº 36.337 de 28 de novembro de 2022

Publicado no DOM de 29/11/2022.

Republicado por ter saído com incorreção.

Regulamenta a gratificação pelo exercício de atividades de apoio às ações de defesa civil da Secretaria Municipal de Manutenção da Cidade – SEMAN e dá outras providências.

O PREFEITO DO MUNICÍPIO DO SALVADOR, CAPITAL DO ESTADO DA BAHIA, no uso de suas atribuições e com fundamento no art. 6º da Lei Complementar nº 083/2022, de 01 de novembro de 2022,

DECRETA:

Art. 1º O servidor municipal ocupante de cargo efetivo ou em comissão, em atividade, fará jus à Gratificação pelo Exercício de Atividades de Apoio às Ações de Defesa Civil, quando lotado nas Unidades Administrativas da Secretaria de Manutenção da Cidade – SEMAN.

Art. 2º O valor da Gratificação pelo Exercício de Atividades de Apoio às Ações de Defesa Civil fica fixado no percentual de 40% (quarenta por cento) do vencimento do cargo efetivo ou do cargo em comissão ocupado pelo servidor, quando em atividade nas Unidades Administrativas previstas no art. 1º deste Decreto.

§ 1º No caso de servidor efetivo ocupante de cargo em comissão, o percentual da gratificação incidirá sobre o valor do maior vencimento percebido, seja ele relativo ao cargo efetivo

ou ao cargo em comissão.

§ 2º O valor da Gratificação integrará a remuneração do servidor para efeito de pagamento do adicional de férias e do 13º salário proporcionalmente aos meses de sua percepção durante o exercício.

Art. 3º Não fará jus à Gratificação referida no artigo anterior o servidor que:

I - sofrer penalidade disciplinar de suspensão por tempo superior a 10 (dez) dias;

estiver cedido, nos termos do art. 53 da Lei Complementar nº 1/91, por tempo superior a 30 (trinta) dias;

estiver em gozo de quaisquer das licenças previstas no art. 110 da Lei Complementar nº 1/91, por tempo superior a 30 (trinta) dias;

incorrer em falta não justificada durante o período a que se refere o pagamento da gratificação.

Art. 4º A Gratificação pelo Exercício de Atividades de Apoio às Ações de Defesa Civil em nenhuma hipótese será incorporada ao vencimento nem integrará o provento de aposentadoria do servidor.

Art. 5º Deixando o servidor de exercer as atividades de apoio às ações de Defesa Civil nas Unidades Administrativas indicadas no art. 1º, cessará, automaticamente, o pagamento da respectiva gratificação.

Art. 6º Compete à SEMAN o controle e a observância das disposições contidas neste Decreto.

Art. 7º As despesas decorrentes da aplicação deste Decreto correrão à conta das verbas próprias do orçamento vigente.

Art. 8º Este Decreto entra em vigor na data de sua publicação, retroagindo seus efeitos financeiros a 03 de novembro de 2022.

GABINETE DO PREFEITO DO MUNICÍPIO DO SALVADOR, em 28 de novembro de 2022.

**BRUNO SOARES REIS**

Prefeito

**JÚLIO FON SIMÕES**

Secretário de Governo em exercício

**LUIZ ANTÔNIO VASCONCELLOS CARREIRA**

Chefe da Casa Civil

**LUCIANO RICARDO GOMES SANDES**

Secretário Municipal de Manutenção da Cidade

**THIAGO MARTINS DANTAS**

Secretário Municipal de Gestão

### SECRETARIA DE GOVERNO - SEGOV

#### RETIFICAÇÃO

Na Portaria nº 64, de 30/11/2022, publicada no DOM de 01/12/2022, referente a comissão para Levantamento Físico dos Bens Móveis Permanentes da Secretaria de Governo,

Onde se lê:

... EDMILSON SANTOS DA SILVA...

Leia-se:

... EMILSON SANTOS DA SILVA...

**SECRETARIA MUNICIPAL DA FAZENDA - SEFAZ**

**PORTARIA Nº 119/2022**

O SECRETÁRIO DA FAZENDA DO MUNICÍPIO DO SALVADOR, no uso de suas atribuições legais, e tendo em vista os Arts. 2º e 57 do Decreto nº 36.338/2022; e,

Considerando as normas de direito financeiro exaradas pela Lei nº 4.320/64;

Considerando o Decreto Nº 36.338/2022, que dispõe sobre os procedimentos para o encerramento do exercício financeiro de 2022; e,

Considerando a necessidade de detalhamento operacional das atividades e ações necessárias para consolidação das contas municipais,

**RESOLVE:**

Art. 1º Aprovar o Manual de Encerramento do Exercício Financeiro de 2022 Partes I e II e seus anexos.

Parágrafo Único. As Secretarias, Empresas Públicas, Fundos, Autarquias e Fundações do Município deverão adotar os procedimentos estabelecidos neste manual para encerramento do exercício financeiro e levantamento dos Balanços de competência 2022.

Art.2º Estabelecer a forma de trâmite e o padrão dos documentos necessários ao encerramento das Demonstrações Contábeis referentes ao exercício de 2022.

§ 1º - Os documentos e informações estabelecidos pelo Decreto nº 36.338/2022 devem ser remetidos para a Contadoria Geral do Município - CTM exclusivamente por meio eletrônico, admitindo os seguintes critérios:

I - Os documentos autuados pelo e-Salvador deverão ser tramitados para a Contadoria Geral do Município - CTM, com despacho que indique a solicitação de juntada à documentação de suporte aos registros contidos no Balanço Consolidado do Exercício de 2022.

II - Os documentos tramitados para a Contadoria Geral do Município - CTM pelo e-Salvador serão devolvidos para as unidades de origem para arquivo, depois de encerrado o Balanço Consolidado de 2022.

Art. 3º Esta Portaria entra em vigor na data de sua publicação.

GABINETE DO SECRETÁRIO MUNICIPAL DA FAZENDA, em 14 de dezembro de 2022.

**GIOVANNA GUIOTTI TESTA VICTER**  
Secretária da Fazenda

**COORDENADORIA DE TRIBUTAÇÃO E JULGAMENTO**  
**COMUNICADO DA DECISÃO DE PRIMEIRA INSTÂNCIA**  
**SETOR DE JULGAMENTO - SEJUL**

Em atenção às determinações contidas no artigo 293-B, do CTRMS/Lei 7186.2006 em vigor, ficam intimados os contribuintes da Decisão do chefe do SEJUL, na forma da Ementa que segue copiada:

<b>CONTRIBUINTE</b>	<b>MICHEL WUNHYI LIAO</b>
REQUERENTE	O MESMO
CPF DO CONTRIBUINTE	020.949.275-98
INSCRIÇÃO IMOBILIARIA	305924-3
PROCESSO Nº.	1.627/2022
NL - NOT. DE LANÇAMENTO	IPTU 2022
FASE DE JULGAMENTO	PRIMEIRA INSTÂNCIA
JULGADOR (A):	ALEX ALVES MOREIRA DOS SANTOS
<b>E M E N T A</b>	IPTU 2022. IMPUGNAÇÃO ELETRÔNICA DA NOTIFICAÇÃO DE LANÇAMENTO. REVISÃO VALOR VENAL. IMPROCEDENTE. 1) FICA MANTIDO O VALOR VENAL DE R\$ 186.626,56 (CENTO E OITENTA E SEIS MIL SEISCENTOS E VINTE E SEIS REAIS E CINQUENTA E SEIS CENTAVOS), LANÇADO NO EXERCÍCIO DE 2022, COM FUNDAMENTO NOS ARTIGOS 65 E 66 AMBOS DA LEI Nº. 7.186/2006 - CTRMS E ALTERAÇÕES. 2) ACOLHIMENTO DO PARECER TÉCNICO DO SETOR DE MAPAS DE VALORES - SEMAP/CCD/SEFAZ, CONTRIBUINTE NÃO ANEXO DOCUMENTAÇÃO OBRIGATÓRIA, DESCUMPRINDO AS EXIGÊNCIAS LEGAIS ESTABELECIDAS NA IN 019/2019, ARTIGO 5º, INCISOS I (A), "B" E "E" E VII)..

<b>CONTRIBUINTE</b>	<b>ADENILSON LESSA SILVEIRA</b>
REQUERENTE	O MESMO
CPF/CNPJ DO CONTRIBUINTE	176.930.125-91
INSCRIÇÃO IMOBILIARIA	656.166-7
PROCESSO Nº.	1.859/2022
NL - NOT. DE LANÇAMENTO	IPTU 2022
FASE DE JULGAMENTO	PRIMEIRA INSTÂNCIA

<b>CONTRIBUINTE</b>	<b>ADENILSON LESSA SILVEIRA</b>
JULGADOR (A):	ALEX ALVES MOREIRA DOS SANTOS
<b>E M E N T A</b>	IPTU 2022. IMPUGNAÇÃO ELETRÔNICA DA NOTIFICAÇÃO DE LANÇAMENTO. REVISÃO VALOR VENAL. IMPROCEDENTE. 1) MANTIDO O VALOR VENAL DE R\$ 525.794,55 (QUINHENTOS E VINTE E CINCO MIL SETECENTOS E NOVENTA E QUATRO REAIS E CINQUENTA E CINCO CENTAVOS), LANÇADO NO EXERCÍCIO DE 2022, COM FUNDAMENTO NOS ARTIGOS 64, 65 E 66 AMBOS DA LEI Nº. 7.186/2006 - CTRMS E ALTERAÇÕES. 2) ACOLHIDO PARECER TÉCNICO DO SETOR DE MAPAS DE VALORES - SEMAP/CCD/SEFAZ - FALTA DE DOCUMENTAÇÃO. 3) CONTRIBUINTE NÃO APRESENTOU O LAUDO DE AVALIAÇÃO, DESCUMPRINDO A EXIGÊNCIA LEGAL ESTABELECIDO NO ARTIGO 5º, INCISOS VII, ALÍNEA "C" DA IN SEFAZ /DRM Nº 019/2019 (ALTERADA PELA IN SEFAZ /DRM Nº 017/2020).

Salvador, 14 de dezembro de 2022.

**EDUARDO MOREIRA SANTOS TELES**  
Chefe do Setor de Julgamento

**COORDENADORIA DE TRIBUTAÇÃO E JULGAMENTO**  
**COMUNICADO DA DECISÃO DE PRIMEIRA INSTÂNCIA**  
**SETOR DE JULGAMENTO - SEJUL**

Em atenção às determinações contidas no artigo 293-B, do CTRMS/Lei 7186.2006 em vigor, ficam intimados os contribuintes da Decisão do chefe do SEJUL, na forma da Ementa que segue copiada:

<b>CONTRIBUINTE</b>	<b>CLÁUDIO OLIVEIRA SANTOS</b>
REQUERENTE	O MESMO
REPRESENTANTE LEGAL	-
INSCRIÇÃO IMOBILIARIA	791.328-1
CPF/CNPJ CONTRIBUINTE	019.324.475-63
PROCESSO Nº.	1.976/2022
NL - NOT. DE LANÇAMENTO	IPTU/TRSD 2022
FASE DE JULGAMENTO	PRIMEIRA INSTÂNCIA
JULGADOR:	MARIA CRISTINA QUEIROZ MELLO DA SILVEIRA
<b>E M E N T A</b>	IPTU - LANÇAMENTO DO IMPOSTO - IMPROCEDÊNCIA DA IMPUGNAÇÃO, COM FULCRO NA LEI 7186/2006. NÃO FORAM APRESENTADOS FATOS NOVOS E PROVAS NECESSÁRIAS QUE POSSAM ALTERAR A NFL IPTU 2022, DE MODO QUE, MANTÉM O LANÇAMENTO DO CRÉDITO TRIBUTÁRIO SUPRA MENCIONADO, NO VALOR DE R\$ 39.278,26 (TRINTA E NOVE MIL, DUZENTOS E SETENTA E OITO REAIS E VINTE E SEIS CENTAVOS), EM TODOS OS SEUS TERMOS. DEVERÁ APRESENTAR LAUDO DE AVALIAÇÃO ASSINADO POR PROFISSIONAL HABILITADO PELO CREA (CONSELHO REGIONAL DE ENGENHARIA E AGRONOMIA) OU PELO IBAPE (INSTITUTO BRASILEIRO DE AVALIAÇÕES E PERÍCIAS), CONFORME ANEXO ÚNICO DA INSTRUÇÃO NORMATIVA SEFAZ/DRM Nº 017/2020. VERIFICAMOS QUE NO SISTEMA SIP, CONSTA PROCESSO DE IMPUGNAÇÃO EM ANOS ANTERIORES QUE NÃO SÃO DO MESMO OBJETO. FUNDAMENTAÇÃO LEGAL PREVISTA NOS ARTIGOS 65, 66, 69, 296, 301 E 302, INCISO V, TODOS DA LEI Nº. 7.186/2006 - CTRMS. A PARTIR DE 01/01/2014, ARTIGOS 212, 213, 216 E 217 DA LEI Nº 7.186/2006. INSTRUÇÃO NORMATIVA SEFAZ/DRM Nº 017/2020 ART. 5º INCISO IV § 10 PENALIDADE APLICÁVEL: A PARTIR DE 01/01/2014: ARTIGOS 82, INCISO I, "A" DA LEI Nº 7.186/2006. TABELA DE RECEITA: Nº I ANEXA A LEI 7.186/2006, ALTERADA PELA LEI 8464/2013 C/C A INSTRUÇÃO NORMATIVA IN DGRM/SEFAZ 017/2020.

Salvador, 14 de dezembro de 2022.

**EDUARDO MOREIRA SANTOS TELES**  
Chefe do Setor de Julgamento

**COORDENADORIA DE TRIBUTAÇÃO E JULGAMENTO**  
**COMUNICADO DA DECISÃO DE PRIMEIRA INSTÂNCIA**  
**SETOR DE JULGAMENTO - SEJUL**

Em atenção às determinações contidas no artigo 293-B, do CTRMS/Lei 7186.2006 em vigor, ficam intimados os contribuintes da Decisão do chefe do SEJUL, na forma da Ementa que segue copiada:

<b>CONTRIBUINTE</b>	<b>ICARO MELO MEIRELLES</b>
REQUERENTE	-
REPRESENTANTE LEGAL	-
INSCRIÇÃO IMOBILIARIA	746.724-9
CPF/CNPJ CONTRIBUINTE	005.792.685=94
PROCESSO Nº.	2.503/2021
NL - NOT. DE LANÇAMENTO	IPTU/TRSD 2021
FASE DE JULGAMENTO	PRIMEIRA INSTÂNCIA
JULGADOR:	MARIA CRISTINA QUEIROZ MELLO DA SILVEIRA
<b>E M E N T A</b>	IPTU/TRSD 2021 - IMPUGNAÇÃO ELETRÔNICA DA NOTIFICAÇÃO DE LANÇAMENTO NÃO CONHECIDA. SEGUIMENTO DENEGADO. FALTA DE APRESENTAÇÃO DE DOCUMENTOS QUE COMPROVEM A SITUAÇÃO DO IMÓVEL. FUNDAMENTAÇÃO LEGAL NA DA LEI Nº. 7.186/2006 - CTRMS E ALTERAÇÕES POSTERIORES. DISPOSITIVOS LEGAIS PREVISTOS NO ART. 5º, I, VII, "C"; § 3º DA INSTRUÇÃO NORMATIVA SEFAZ/DRM 019/2019, ALTERADA PELA INSTRUÇÃO NORMATIVA 017/2020.

<b>CONTRIBUINTE</b>	<b>BÁRBARA DA CONCEIÇÃO COSTA</b>
REQUERENTE	-
REPRESENTANTE LEGAL	-
INSCRIÇÃO IMOBILIÁRIA	747.549-7
CPF/CNPJ CONTRIBUINTE	197.316.715-87
PROCESSO Nº.	3.436/2022
NL - NOT. DE LANÇAMENTO	IPTU/TRSD 2022
FASE DE JULGAMENTO	PRIMEIRA INSTÂNCIA
JULGADOR:	MARIA CRISTINA QUEIROZ MELLO DA SILVEIRA
<b>E M E N T A</b>	IPTU/TRSD 2022 - IMPUGNAÇÃO ELETRÔNICA DA NOTIFICAÇÃO DE LANÇAMENTO NÃO CONHECIDA. SEGUIMENTO DENEGADO. FALTA DE APRESENTAÇÃO DE DOCUMENTOS QUE COMPROVEM A SITUAÇÃO DO IMÓVEL. FUNDAMENTAÇÃO LEGAL NA DA LEI Nº. 7.186/2006 - CTRMS E ALTERAÇÕES POSTERIORES. DISPOSITIVOS LEGAIS PREVISTOS NO ART. 5º, I, VII, "C", § 3º DA INSTRUÇÃO NORMATIVA SEFAZ/DRM 019/2019, ALTERADA PELA INSTRUÇÃO NORMATIVA 017/2020.

Salvador, 14 de dezembro de 2022.

**EDUARDO MOREIRA SANTOS TELES**  
Chefe do Setor de Julgamento**COORDENADORIA DE TRIBUTAÇÃO E JULGAMENTO****COMUNICADO DA DECISÃO DE PRIMEIRA INSTÂNCIA****SETOR DE JULGAMENTO - SEJUL**

Em atenção às determinações contidas no artigo 293-B, do CTRMS/Lei 7186.2006 em vigor, ficam intimados os contribuintes da Decisão do chefe do SEJUL, na forma da Ementa que segue copiada:

<b>CONTRIBUINTE</b>	<b>BENIGNO PEDREIRA DE SOUZA JÚNIOR</b>
REQUERENTE	O MESMO
REPRESENTANTE LEGAL	-
INSCRIÇÃO IMOBILIÁRIA	928142-8
CPF/CNPJ CONTRIBUINTE	013.212.415-77
PROCESSO Nº.	2676/2022
NL - NOT. DE LANÇAMENTO	IPTU/TRSD 2022
FASE DE JULGAMENTO	PRIMEIRA INSTÂNCIA
JULGADOR:	MARIA CRISTINA QUEIROZ MELLO DA SILVEIRA
<b>E M E N T A</b>	IPTU - LANÇAMENTO DO IMPOSTO - IMPROCEDÊNCIA DA IMPUGNAÇÃO, COM FULCRO NA LEI 7186/2006. NÃO FORAM APRESENTADOS FATOS NOVOS E PROVAS NECESSÁRIAS QUE POSSAM ALTERAR A NFL IPTU 2022, DE MODO QUE, MANTÉM O LANÇAMENTO DO CRÉDITO TRIBUTÁRIO SUPRA MENCIONADO, NO VALOR DE R\$ 236.655,72 (DUZENTOS E TRINTA E SEIS MIL, SEISCENTOS E CINQUENTA E CINCO REAIS E SETENTA E DOIS CENTAVOS), EM TODOS OS SEUS TERMOS. DEVERÁ APRESENTAR LAUDO DE AVALIAÇÃO ASSINADO POR PROFISSIONAL HABILITADO PELO CREA (CONSELHO REGIONAL DE ENGENHARIA E AGRONOMIA) OU PELO IBAPE (INSTITUTO BRASILEIRO DE AVALIAÇÕES E PERÍCIAS), CONFORME ANEXO ÚNICO DA INSTRUÇÃO NORMATIVA SEFAZ/DRM Nº 017/2020. CONSTA NO SIP PROCESSO COM O MESMO OBJETO DE Nº 4782/2021 JULGADO IMPROCEDENTE. FUNDAMENTAÇÃO LEGAL PREVISTA NOS ARTIGOS 65, 66, 69, 296, 301 E 302, INCISO V, TODOS DA LEI Nº. 7.186/2006 - CTRMS. A PARTIR DE 01/01/2014, ARTIGOS 212, 213, 216 E 217 DA LEI Nº 7.186/2006. INSTRUÇÃO NORMATIVA SEFAZ/DRM Nº 017/2020 ART. 5º INCISO IV § 10 PENALIDADE APLICÁVEL: A PARTIR DE 01/01/2014; ARTIGOS 82, INCISO I, "A" DA LEI Nº 7.186/2006. TABELA DE RECEITA: Nº I ANEXA A LEI 7.186/2006, ALTERADA PELA LEI 8464/2013 C/C A INSTRUÇÃO NORMATIVA IN DGRM/SEFAZ 017/2020.

Salvador, 14 de dezembro de 2022.

**EDUARDO MOREIRA SANTOS TELES**  
Chefe do Setor de Julgamento**COORDENADORIA DE TRIBUTAÇÃO E JULGAMENTO****COMUNICADO DA DECISÃO DE PRIMEIRA INSTÂNCIA****SETOR DE JULGAMENTO - SEJUL**

Em atenção às determinações contidas no artigo 293-B, do CTRMS/Lei 7186.2006 em vigor, ficam intimados os contribuintes da Decisão do chefe do SEJUL, na forma da Ementa que segue copiada:

<b>CONTRIBUINTE</b>	<b>GILVA MENEZES DOS ANJOS CARVALHO</b>
REQUERENTE	O MESMO
CPF DO CONTRIBUINTE	008.357.675-40
INSCRIÇÃO IMOBILIÁRIA	928.205-0
PROCESSO Nº.	2.680/2022
NL - NOT. DE LANÇAMENTO	IPTU 2022
FASE DE JULGAMENTO	PRIMEIRA INSTÂNCIA
JULGADOR (A):	ALEX ALVES MOREIRA DOS SANTOS

<b>E M E N T A</b>	IPTU 2022 IMPUGNAÇÃO ELETRÔNICA DA NOTIFICAÇÃO DE LANÇAMENTO. REVISÃO VALOR VENAL. IMPROCEDENTE. 1) MANTIDO O VALOR VENAL DE R\$ 259.347,86 (DUZENTOS E CINQUENTA E NOVE MIL TREZENTOS E QUARENTA E SETE REAIS E OITENTA E SEIS CENTAVOS), LANÇADO NO EXERCÍCIO DE 2022, COM FUNDAMENTO NOS ARTIGOS 64, 65 E 66 AMBOS DA LEI Nº. 7.186/2006 - CTRMS E ALTERAÇÕES. 2) ACOLHIDO PARECER TÉCNICO DO SETOR DE MAPAS DE VALORES - SEMAP/CCD/SEFAZ. 3) CONTRIBUINTE NÃO APRESENTOU EM SUA MANIFESTAÇÃO ELEMENTOS COMPROBATÓRIOS QUE JUSTIFIQUEM O VALOR VENAL IMPUGNADO, DESCUMPRINDO A EXIGÊNCIA LEGAL ESTABELECIDA NO ARTIGO 5º, § 10 DA IN SEFAZ /DRM Nº 019/2019 (ALTERADA PELA IN SEFAZ /DRM Nº 017/2020).
--------------------	---

<b>CONTRIBUINTE</b>	<b>ANTONIO BRAULIO CORDEIRO DE JESUS</b>
REQUERENTE	O MESMO
CPF/CNPJ /CONTRIBUINTE	382.607.605-25
INSCRIÇÃO IMOBILIÁRIA	27.409-7
PROCESSO Nº.	2.795/2022
NL - NOT. DE LANÇAMENTO	IPTU 2022
FASE DE JULGAMENTO	PRIMEIRA INSTÂNCIA
JULGADOR (A):	ALEX ALVES MOREIRA DOS SANTOS
<b>E M E N T A</b>	IPTU 2022. IMPUGNAÇÃO ELETRÔNICA DA NOTIFICAÇÃO DE LANÇAMENTO. REVISÃO VALOR VENAL. IMPROCEDENTE 1) MANTIDO O VALOR VENAL DE R\$ 2.264.729,57 (DOIS MILHÕES DUZENTOS E SESSENTA E QUATRO MIL SETECENTOS E VINTE E NOVE REAIS E CINQUENTA E SETE CENTAVOS), LANÇADO NO EXERCÍCIO DE 2022, COM FUNDAMENTO NOS ARTIGOS 64, 65 E 66 AMBOS DA LEI Nº. 7.186/2006 - CTRMS E ALTERAÇÕES. 2) CONTRIBUINTE NÃO APRESENTOU O LAUDO DE AVALIAÇÃO, DESCUMPRINDO A EXIGÊNCIA LEGAL ESTABELECIDA NO ARTIGO 5º, INCISOS VII, ALÍNEA "C" DA IN SEFAZ /DRM Nº 019/2019 (ALTERADA PELA IN SEFAZ /DRM Nº 017/2020).

Salvador, 14 de dezembro de 2022.

**EDUARDO MOREIRA SANTOS TELES**  
Chefe do Setor de Julgamento**COORDENADORIA DE TRIBUTAÇÃO E JULGAMENTO****COMUNICADO DA DECISÃO DE PRIMEIRA INSTÂNCIA****SETOR DE JULGAMENTO - SEJUL**

Em atenção às determinações contidas no artigo 293-B, do CTRMS/Lei 7186.2006 em vigor, ficam intimados os contribuintes da Decisão do chefe do SEJUL, na forma da Ementa que segue copiada:

<b>CONTRIBUINTE</b>	<b>SILVANA SOUZA SILVA</b>
REQUERENTE	-
REPRESENTANTE LEGAL	-
INSCRIÇÃO IMOBILIÁRIA	217283-6
CPF/CNPJ CONTRIBUINTE	455.077.324-34
PROCESSO Nº.	2682/2022
NL - NOT. DE LANÇAMENTO	IPTU/TRSD 2022
FASE DE JULGAMENTO	PRIMEIRA INSTÂNCIA
JULGADOR:	MARIA CRISTINA QUEIROZ MELLO DA SILVEIRA
<b>E M E N T A</b>	IPTU - LANÇAMENTO DO IMPOSTO - IMPROCEDÊNCIA DA IMPUGNAÇÃO, COM FULCRO NA LEI 7186/2006. NÃO FORAM APRESENTADOS FATOS NOVOS E PROVAS NECESSÁRIAS QUE POSSAM ALTERAR A NFL IPTU 2022. MANTEM-SE O LANÇAMENTO DO CRÉDITO TRIBUTÁRIO SUPRA MENCIONADO, NO VALOR DE R\$ 269.235,02 (DUZENTOS E SESSENTA E NOVE MIL E DUZENTOS E TRINTA E CINCO REAIS E DOIS CENTAVOS), EM TODOS OS SEUS TERMOS. AO SOLICITAR REVISÃO DO VALOR VENAL O REQUERENTE DEVERÁ APRESENTAR LAUDO DE AVALIAÇÃO ASSINADO POR PROFISSIONAL HABILITADO PELO CREA (CONSELHO REGIONAL DE ENGENHARIA E AGRONOMIA) OU PELO IBAPE (INSTITUTO BRASILEIRO DE AVALIAÇÕES E PERÍCIAS), CONFORME ANEXO ÚNICO DA INSTRUÇÃO NORMATIVA SEFAZ/DRM Nº 019/2021. AO SOLICITAR REVISÃO DO VALOR VENAL O REQUERENTE DEVERÁ ATENDER AO ESTABELECIDO NO ANEXO ÚNICO DA INSTRUÇÃO NORMATIVA SEFAZ/DRM Nº 017/2020 ART. 5º INCISO IV. PARÁGRAFO 10 QUE DIZ: "NA HIPÓTESE DO IMÓVEL TER BASE CÁLCULO INFERIOR A R\$ 300.000,00, O CONTRIBUINTE DEVERÁ APRESENTAR ELEMENTOS COMPROBATÓRIOS QUE JUSTIFIQUEM O VALOR VENAL IMPUGNADO". CONSTA EM NOSSOS REGISTROS SIP, PROCESSOS 11239/2019 E 3078/2020 EM QUE HOUE ALTERAÇÃO DO PADRÃO CONSTITUTIVO DE B3 PARA B4, FUNDAMENTAÇÃO LEGAL PREVISTA NOS ARTIGOS 65, 66, 69, 296, 301 E 302, INCISO V, TODOS DA LEI Nº. 7.186/2006 - CTRMS. A PARTIR DE 01/01/2014, ARTIGOS 212, 213, 216 E 217 DA LEI Nº 7.186/2006 E DEMAIS ALTERAÇÕES POSTERIORES. PENALIDADE APLICÁVEL: A PARTIR DE 01/01/2014; ARTIGOS 82, INCISO I, "A" DA LEI Nº 7.186/2006. TABELA DE RECEITA: Nº I ANEXA A LEI 7.186/2006, ALTERADA PELA LEI 8464/2013 C/C A INSTRUÇÃO NORMATIVA IN DGRM/SEFAZ 019/2021 PARA 2022.

Salvador, 14 de dezembro de 2022.

**EDUARDO MOREIRA SANTOS TELES**  
Chefe do Setor de Julgamento

**COORDENADORIA DE TRIBUTAÇÃO E JULGAMENTO  
COMUNICADO DA DECISÃO DE PRIMEIRA INSTÂNCIA  
SETOR DE JULGAMENTO - SEJUL**

Em atenção às determinações contidas no artigo 293-B, do CTRMS/Lei 7186.2006 em vigor, ficam intimados os contribuintes da Decisão do chefe do SEJUL, na forma da Ementa que segue copiada:

<b>CONTRIBUINTE</b>	<b>MELISSA FIGUEREDO SANTOS SILVA</b>
REQUERENTE	A MESMA
REPRESENTANTE LEGAL	-
INSCRIÇÃO IMOBILIARIA	912.341-5
CPF/CNPJ CONTRIBUINTE	053.644.245-29
PROCESSO Nº.	2.757/2022
NL - NOT. DE LANÇAMENTO	IPTU/TRSD 2022
FASE DE JULGAMENTO	PRIMEIRA INSTÂNCIA
JULGADOR:	MARIA CRISTINA QUEIROZ MELLO DA SILVEIRA
<b>E M E N T A</b>	IPTU - LANÇAMENTO DO IMPOSTO - IMPROCEDÊNCIA DA IMPUGNAÇÃO, COM FULCRO NA LEI 7186/2006. NÃO FORAM APRESENTADOS FATOS NOVOS E PROVAS NECESSÁRIAS QUE POSSAM ALTERAR A NFL IPTU 2022, DE MODO QUE, MANTÉM O LANÇAMENTO DO CRÉDITO TRIBUTÁRIO SUPRA MENCIONADO, NO VALOR DE R\$ 278.762,85 (DUZENTOS E SETENTA E OITO MIL, SETECENTOS E SESSENTA E DOIS REAIS E OITENTA E CINCO CENTAVOS), EM TODOS OS SEUS TERMOS. DEVERÁ APRESENTAR LAUDO DE AVALIAÇÃO ASSINADO POR PROFISSIONAL HABILITADO PELO CREA (CONSELHO REGIONAL DE ENGENHARIA E AGRONOMIA) OU PELO IBAPE (INSTITUTO BRASILEIRO DE AVALIAÇÕES E PERÍCIAS), CONFORME ANEXO ÚNICO DA INSTRUÇÃO NORMATIVA SEFAZ/DRM Nº 017/2020. . NO SISTEMA SIP, NÃO LOCALIZAMOS PROCESSOS DE EXERCÍCIOS ANTERIORES, COM O MESMO OBJETO. FUNDAMENTAÇÃO LEGAL PREVISTA NOS ARTIGOS 65, 66, 69, 296, 301 E 302, INCISO V, TODOS DA LEI Nº. 7.186/2006 - CTRMS. A PARTIR DE 01/01/2014, ARTIGOS 212, 213, 216 E 217 DA LEI Nº 7.186/2006. INSTRUÇÃO NORMATIVA SEFAZ/DRM Nº 017/2020 ART. 5º INCISO IV § 10 PENALIDADE APLICÁVEL: A PARTIR DE 01/01/2014: ARTIGOS 82, INCISO I, "A" DA LEI Nº 7.186/2006. TABELA DE RECEITA: Nº 1 ANEXA A LEI 7.186/2006, ALTERADA PELA LEI 8464/2013 C/C A INSTRUÇÃO NORMATIVA IN DGRM/SEFAZ 017/2020.

Salvador, 14 de dezembro de 2022.

**EDUARDO MOREIRA SANTOS TELES**  
Chefe do Setor de Julgamento

**COORDENADORIA DE TRIBUTAÇÃO E JULGAMENTO  
COMUNICADO DA DECISÃO DE PRIMEIRA INSTÂNCIA  
SETOR DE JULGAMENTO - SEJUL**

Em atenção às determinações contidas no artigo 293-B, do CTRMS/Lei 7186.2006 em vigor, ficam intimados os contribuintes da Decisão do chefe do SEJUL, na forma da Ementa que segue copiada:

<b>CONTRIBUINTE</b>	<b>ÉRICA VAZ DE QUEIROS MARTINS</b>
REQUERENTE	A MESMA
REPRESENTANTE LEGAL	-
INSCRIÇÃO IMOBILIARIA	423.817-6
CPF/CNPJ CONTRIBUINTE	787.572.315-91
PROCESSO Nº.	2.846/2022
NL - NOT. DE LANÇAMENTO	IPTU/TRSD 2022
FASE DE JULGAMENTO	PRIMEIRA INSTÂNCIA
JULGADOR:	MARIA CRISTINA QUEIROZ MELLO DA SILVEIRA
<b>E M E N T A</b>	IPTU - LANÇAMENTO DO IMPOSTO - IMPROCEDÊNCIA DA IMPUGNAÇÃO, COM FULCRO NA LEI 7186/2006. NÃO FORAM APRESENTADOS FATOS NOVOS E PROVAS NECESSÁRIAS QUE POSSAM ALTERAR A NFL IPTU 2022, DE MODO QUE, MANTÉM O LANÇAMENTO DO CRÉDITO TRIBUTÁRIO SUPRA MENCIONADO, NO VALOR DE R\$ 1.394.044,96(UM MILHÃO, TREZENTOS E NOVENTA E QUATRO MIL QUARENTA E QUATRO REAIS E NOVENTA E SEIS CENTAVOS), EM TODOS OS SEUS TERMOS. DEVERÁ APRESENTAR LAUDO DE AVALIAÇÃO ASSINADO POR PROFISSIONAL HABILITADO PELO CREA (CONSELHO REGIONAL DE ENGENHARIA E AGRONOMIA) OU PELO IBAPE (INSTITUTO BRASILEIRO DE AVALIAÇÕES E PERÍCIAS), CONFORME ANEXO ÚNICO DA INSTRUÇÃO NORMATIVA SEFAZ/DRM Nº 017/2020. FOI ANEXADO AO PROCESSO O MESMO LAUDO DE AVALIAÇÃO DO EXERCÍCIO DE 2021, QUE ESTÁ INCOMPATÍVEL COM A NBR 14.653 E, PORTANTO, DEFASADO. ELABORADO COM METODOLOGIA COMPARATIVA, PORÉM, NÃO APRESENTOU AMOSTRAGEM, DADOS ESTATÍSTICOS, FUNDAMENTAÇÃO ETC. FUNDAMENTAÇÃO LEGAL PREVISTA NOS ARTIGOS 65, 66, 69, 296, 301 E 302, INCISO V, TODOS DA LEI Nº. 7.186/2006 - CTRMS. A PARTIR DE 01/01/2014, ARTIGOS 212, 213, 216 E 217 DA LEI Nº 7.186/2006. INSTRUÇÃO NORMATIVA SEFAZ/DRM Nº 017/2020 ART. 5º INCISO IV § 10 PENALIDADE APLICÁVEL: A PARTIR DE 01/01/2014: ARTIGOS 82, INCISO I, "A" DA LEI Nº 7.186/2006. TABELA DE RECEITA: Nº 1 ANEXA A LEI 7.186/2006, ALTERADA PELA LEI 8464/2013 C/C A INSTRUÇÃO NORMATIVA IN DGRM/SEFAZ 017/2020.

Salvador, 14 de dezembro de 2022.

**EDUARDO MOREIRA SANTOS TELES**  
Chefe do Setor de Julgamento

**COORDENADORIA DE TRIBUTAÇÃO E JULGAMENTO  
COMUNICADO DA DECISÃO DE PRIMEIRA INSTÂNCIA  
SETOR DE JULGAMENTO - SEJUL**

Em atenção às determinações contidas no artigo 293-B, do CTRMS/Lei 7186.2006 em vigor, ficam intimados os contribuintes da Decisão do chefe do SEJUL, na forma da Ementa que segue copiada:

<b>CONTRIBUINTE</b>	<b>MAGNO OLIVEIRA ROCHA</b>
REQUERENTE	O MESMO
REPRESENTANTE LEGAL	-
INSCRIÇÃO IMOBILIARIA	660116-2
CPF/CNPJ CONTRIBUINTE	782.838.255-34
PROCESSO Nº.	2917/2022
NL - NOT. DE LANÇAMENTO	IPTU/TRSD 2022
FASE DE JULGAMENTO	PRIMEIRA INSTÂNCIA
JULGADOR:	MARIA CRISTINA QUEIROZ MELLO DA SILVEIRA
<b>E M E N T A</b>	IPTU - LANÇAMENTO DO IMPOSTO - IMPROCEDÊNCIA DA IMPUGNAÇÃO, COM FULCRO NA LEI 7186/2006. NÃO FORAM APRESENTADOS FATOS NOVOS E PROVAS NECESSÁRIAS QUE POSSAM ALTERAR A NFL IPTU 2022, DE MODO QUE, MANTÉM O LANÇAMENTO DO CRÉDITO TRIBUTÁRIO SUPRA MENCIONADO, NO VALOR DE R\$ 1.646.867,18(UM MILHÃO, SEISCENTOS E QUARENTA E SEIS MIL OITOCENTOS E SESSENTA E SETE REAIS DEZOITO CENTAVOS), EM TODOS OS SEUS TERMOS. DEVERÁ APRESENTAR LAUDO DE AVALIAÇÃO ASSINADO POR PROFISSIONAL HABILITADO PELO CREA (CONSELHO REGIONAL DE ENGENHARIA E AGRONOMIA) OU PELO IBAPE (INSTITUTO BRASILEIRO DE AVALIAÇÕES E PERÍCIAS), CONFORME ANEXO ÚNICO DA INSTRUÇÃO NORMATIVA SEFAZ/DRM Nº 017/2020. O CONTRIBUINTE APRESENTOU O MESMO LAUDO DE AVALIAÇÃO PARA IMPUGNAÇÃO 2019, EM QUE FOI ADOPTADO O MÉTODO EVOLUTIVO E, PORTANTO, NÃO SÓ DEFASADO MAIS EM DESACORDO COM AS NORMAS DA ABNT /NBR 14.653. FUNDAMENTAÇÃO LEGAL PREVISTA NOS ARTIGOS 65, 66, 69, 296, 301 E 302, INCISO V, TODOS DA LEI Nº. 7.186/2006 - CTRMS. A PARTIR DE 01/01/2014, ARTIGOS 212, 213, 216 E 217 DA LEI Nº 7.186/2006. INSTRUÇÃO NORMATIVA SEFAZ/DRM Nº 017/2020 ART. 5º INCISO IV § 10 PENALIDADE APLICÁVEL: A PARTIR DE 01/01/2014: ARTIGOS 82, INCISO I, "A" DA LEI Nº 7.186/2006. TABELA DE RECEITA: Nº 1 ANEXA A LEI 7.186/2006, ALTERADA PELA LEI 8464/2013 C/C A INSTRUÇÃO NORMATIVA IN DGRM/SEFAZ 017/2020.

Salvador, 14 de dezembro de 2022.

**EDUARDO MOREIRA SANTOS TELES**  
Chefe do Setor de Julgamento

**COORDENADORIA DE TRIBUTAÇÃO E JULGAMENTO  
COMUNICADO DA DECISÃO DE PRIMEIRA INSTÂNCIA  
SETOR DE JULGAMENTO - SEJUL**

Em atenção às determinações contidas no artigo 293-B, do CTRMS/Lei 7186.2006 em vigor, ficam intimados os contribuintes da Decisão do chefe do SEJUL, na forma da Ementa que segue copiada:

<b>CONTRIBUINTE</b>	<b>HALUCES EMPREENDIMENTOS E PARTICIPAÇÕES LTDA</b>
REQUERENTE	O MESMO
REPRESENTANTE LEGAL	-
INSCRIÇÃO IMOBILIARIA	34.364-1
CPF/CNPJ CONTRIBUINTE	687.156.415-20
PROCESSO Nº.	3.058/2022
NL - NOT. DE LANÇAMENTO	IPTU/TRSD 2022
FASE DE JULGAMENTO	PRIMEIRA INSTÂNCIA
JULGADOR:	MARIA CRISTINA QUEIROZ MELLO DA SILVEIRA
<b>E M E N T A</b>	IPTU - LANÇAMENTO DO IMPOSTO - IMPROCEDÊNCIA DA IMPUGNAÇÃO, COM FULCRO NA LEI 7186/2006. NÃO FORAM APRESENTADOS FATOS NOVOS E PROVAS NECESSÁRIAS QUE POSSAM ALTERAR A NFL IPTU 2022, DE MODO QUE, MANTÉM O LANÇAMENTO DO CRÉDITO TRIBUTÁRIO SUPRA MENCIONADO, NO VALOR DE R\$ 543.937,96 (QUINHENTOS E QUARENTA E TRÊS MIL ,NOVECENTOS E TRINTA E SETE REAIS NOVENTA E SEIS CENTAVOS), EM TODOS OS SEUS TERMOS. DEVERÁ APRESENTAR LAUDO DE AVALIAÇÃO ASSINADO POR PROFISSIONAL HABILITADO PELO CREA (CONSELHO REGIONAL DE ENGENHARIA E AGRONOMIA) OU PELO IBAPE (INSTITUTO BRASILEIRO DE AVALIAÇÕES E PERÍCIAS), CONFORME ANEXO ÚNICO DA INSTRUÇÃO NORMATIVA SEFAZ/DRM Nº 017/2020. CONSTA EM NOSSOS REGISTROS SIP, PROCESSOS DE IMPUGNAÇÃO 2294/2019, 7605/2020 E 5009/2021 TODOS, JULGADOS IMPROCEDENTES. FUNDAMENTAÇÃO LEGAL PREVISTA NOS ARTIGOS 65, 66, 69, 296, 301 E 302, INCISO V, TODOS DA LEI Nº. 7.186/2006 - CTRMS. A PARTIR DE 01/01/2014, ARTIGOS 212, 213, 216 E 217 DA LEI Nº 7.186/2006. INSTRUÇÃO NORMATIVA SEFAZ/DRM Nº 017/2020 ART. 5º INCISO IV § 10PENALIDADE APLICÁVEL: A PARTIR DE 01/01/2014: ARTIGOS 82, INCISO I, "A" DA LEI Nº 7.186/2006. TABELA DE RECEITA: Nº 1 ANEXA A LEI 7.186/2006, ALTERADA PELA LEI 8464/2013 C/C A INSTRUÇÃO NORMATIVA IN DGRM/SEFAZ 017/2020.

Salvador, 14 de dezembro de 2022.

**EDUARDO MOREIRA SANTOS TELES**  
Chefe do Setor de Julgamento

**COORDENADORIA DE TRIBUTAÇÃO E JULGAMENTO  
COMUNICADO DA DECISÃO DE PRIMEIRA INSTÂNCIA  
SETOR DE JULGAMENTO - SEJUL**

Em atenção às determinações contidas no artigo 293-B, do CTRMS/Lei 7186.2006 em vigor, ficam intimados os contribuintes da Decisão do chefe do SEJUL, na forma da Ementa que segue copiada:

CONTRIBUINTE	EDMEIA GIBAUT SANTOS PASSOS
REQUERENTE	A MESMA
REPRESENTANTE LEGAL	-
INSCRIÇÃO IMOBILIARIA	931543-8
CPF/CNPJ CONTRIBUINTE	052.847.915-68
PROCESSO N°.	3088/2022
NL - NOT. DE LANÇAMENTO	IPTU/TRSD 2022
FASE DE JULGAMENTO	PRIMEIRA INSTÂNCIA
JULGADOR:	MARIA CRISTINA QUEIROZ MELLO DA SILVEIRA
<b>E M E N T A</b>	IPTU - LANÇAMENTO DO IMPOSTO - IMPROCEDÊNCIA DA IMPUGNAÇÃO, COM FULCRO NA LEI 7186/2006. NÃO FORAM APRESENTADOS FATOS NOVOS E PROVAS NECESSÁRIAS QUE POSSAM ALTERAR A NFL IPTU 2022, DE MODO QUE, MANTÉM O LANÇAMENTO DO CRÉDITO TRIBUTÁRIO SUPRA MENCIONADO, NO VALOR DE R\$ 296.600,62 (DUZENTOS E NOVENTA E SEIS MIL, SEISCENTOS REAIS E SESSENTA E DOIS CENTAVOS), EM TODOS OS SEUS TERMOS. DEVERÁ APRESENTAR LAUDO DE AVALIAÇÃO ASSINADO POR PROFISSIONAL HABILITADO PELO CREA (CONSELHO REGIONAL DE ENGENHARIA E AGRONOMIA) OU PELO IBAPE (INSTITUTO BRASILEIRO DE AVALIAÇÕES E PERÍCIAS), CONFORME ANEXO ÚNICO DA INSTRUÇÃO NORMATIVA SEFAZ/DRM N° 017/2020. O LANÇAMENTO SE DEU DE FORMA ESPONTÂNEA, EM 01/01/2017, NO SISTEMA SIP, VERIFICAMOS QUE CONSTA UM PROCESSO DE REVISÃO DE ÁREA DE CONSTRUÇÃO, SENDO ANALISADO E IMPLANTADO PARA O EXERCÍCIO DE 2023. FUNDAMENTAÇÃO LEGAL PREVISTA NOS ARTIGOS 65, 66, 69, 296, 301 E 302, INCISO V, TODOS DA LEI N° 7.186/2006 - CTRMS. A PARTIR DE 01/01/2014, ARTIGOS 212, 213, 216 E 217 DA LEI N° 7.186/2006. INSTRUÇÃO NORMATIVA SEFAZ/DRM N° 017/2020 ART. 5° INCISO IV § 10 PENALIDADE APLICÁVEL: A PARTIR DE 01/01/2014: ARTIGOS 82, INCISO I, "A" DA LEI N° 7.186/2006. TABELA DE RECEITA: N° I ANEXA A LEI 7.186/2006, ALTERADA PELA LEI 8464/2013 C/C A INSTRUÇÃO NORMATIVA IN DGRM/SEFAZ 017/2020.

Salvador, 14 de dezembro de 2022.

**EDUARDO MOREIRA SANTOS TELES**  
Chefe do Setor de Julgamento

**COORDENADORIA DE TRIBUTAÇÃO E JULGAMENTO  
COMUNICADO DA DECISÃO DE PRIMEIRA INSTÂNCIA  
SETOR DE JULGAMENTO - SEJUL**

Em atenção às determinações contidas no artigo 293-B, do CTRMS/Lei 7186.2006 em vigor, ficam intimados os contribuintes da Decisão do chefe do SEJUL, na forma da Ementa que segue copiada:

CONTRIBUINTE	GABRIELA CABRAL ARAUJO DOS SANTOS
REQUERENTE	A MESMA
REPRESENTANTE LEGAL	-
INSCRIÇÃO IMOBILIARIA	517.130-0
CPF/CNPJ CONTRIBUINTE	015.842.635-55
PROCESSO N°.	3.190/2022
NL - NOT. DE LANÇAMENTO	IPTU/TRSD 2022
FASE DE JULGAMENTO	PRIMEIRA INSTÂNCIA
JULGADOR:	MARIA CRISTINA QUEIROZ MELLO DA SILVEIRA
<b>E M E N T A</b>	IPTU - LANÇAMENTO DO IMPOSTO - IMPROCEDÊNCIA DA IMPUGNAÇÃO, COM FULCRO NA LEI 7186/2006. NÃO FORAM APRESENTADOS FATOS NOVOS E PROVAS NECESSÁRIAS QUE POSSAM ALTERAR A NFL IPTU 2022, DE MODO QUE, MANTÉM O LANÇAMENTO DO CRÉDITO TRIBUTÁRIO SUPRA MENCIONADO, NO VALOR DE R\$ 435.069,90 (QUATROCENTOS E TRINTA E CINCO MIL, SESSENTA E NOVES REAIS E NOVENTA CENTAVOS), EM TODOS OS SEUS TERMOS. DEVERÁ APRESENTAR LAUDO DE AVALIAÇÃO ASSINADO POR PROFISSIONAL HABILITADO PELO CREA (CONSELHO REGIONAL DE ENGENHARIA E AGRONOMIA) OU PELO IBAPE (INSTITUTO BRASILEIRO DE AVALIAÇÕES E PERÍCIAS), CONFORME ANEXO ÚNICO DA INSTRUÇÃO NORMATIVA SEFAZ/DRM N° 017/2020. O LAUDO DE AVALIAÇÃO ANEXADO AO PROCESSO É OPINATIVO. FUNDAMENTAÇÃO LEGAL PREVISTA NOS ARTIGOS 65, 66, 69, 296, 301 E 302, INCISO V, TODOS DA LEI N° 7.186/2006 - CTRMS. A PARTIR DE 01/01/2014, ARTIGOS 212, 213, 216 E 217 DA LEI N° 7.186/2006. INSTRUÇÃO NORMATIVA SEFAZ/DRM N° 017/2020 ART. 5° INCISO IV § 10 PENALIDADE APLICÁVEL: A PARTIR DE 01/01/2014: ARTIGOS 82, INCISO I, "A" DA LEI N° 7.186/2006. TABELA DE RECEITA: N° I ANEXA A LEI 7.186/2006, ALTERADA PELA LEI 8464/2013 C/C A INSTRUÇÃO NORMATIVA IN DGRM/SEFAZ 017/2020.

Salvador, 14 de dezembro de 2022.

**EDUARDO MOREIRA SANTOS TELES**  
Chefe do Setor de Julgamento

**COORDENADORIA DE TRIBUTAÇÃO E JULGAMENTO  
COMUNICADO DA DECISÃO DE PRIMEIRA INSTÂNCIA  
SETOR DE JULGAMENTO - SEJUL**

Em atenção às determinações contidas no artigo 293-B, do CTRMS/Lei 7186.2006 em vigor, ficam intimados os contribuintes da Decisão do chefe do SEJUL, na forma da Ementa que segue copiada:

CONTRIBUINTE	PORTO CALE PARTICIPAÇÕES LTDA- EPP
REQUERENTE	-
REPRESENTANTE LEGAL	-
INSCRIÇÃO IMOBILIARIA	68520-8
CPF/CNPJ CONTRIBUINTE	07.664.655/0001-03
PROCESSO N°.	3208/20221
NL - NOT. DE LANÇAMENTO	IPTU/TRSD 2022
FASE DE JULGAMENTO	PRIMEIRA INSTÂNCIA
JULGADOR:	MARIA CRISTINA QUEIROZ MELLO DA SILVEIRA
<b>E M E N T A</b>	IPTU/TRSD 2022 - IMPUGNAÇÃO ELETRÔNICA DA NOTIFICAÇÃO DE LANÇAMENTO - IMPROCEDÊNCIA DA IMPUGNAÇÃO - MANUTENÇÃO DO VALOR VENAL ORIGINAL CALCULADO PARA O LANÇAMENTO DO IPTU/TRSD 2022 IGUAL A R\$ 638.253,32 (SEISCENTOS E TRINTA E OITO MIL, DUZENTOS E CINQUENTA E TRÊS REAIS E TRINTA E DOIS CENTAVOS). NÃO FOI IDENTIFICADO QUE O IMÓVEL CADASTRADO NÃO É CONDIZENTE COM AS CARACTERÍSTICAS DO CADASTRO IMOBILIÁRIO, SENDO ASSIM, RECOMENDO QUE O PROCESSO SEJA INDEFERIDO POR AUSÊNCIA DE ELEMENTOS COMPROBATÓRIOS NOS DOCUMENTOS APRESENTADOS. O LAUDO DE AVALIAÇÃO ANEXADO PELO REQUERENTE, DO PROCESSO DE 2020, NÃO DEVE SER APROVEITADO, POIS ESTÁ DEFASADO E ABORDA AMOSTRAS QUE AJUSTADAS POR FATORES, NÃO CUMPREM EXIGÊNCIAS DA NBR 14653-2 FUNDAMENTAÇÃO LEGAL PREVISTA NOS ARTIGOS 65, 66, 69, 296, 301 E 302, INCISO V, TODOS DA LEI N° 7.186/2006 - CTRMS. A PARTIR DE 01/01/2014, ARTIGOS 212, 213, 216 E 217 DA LEI N° 7.186/2006. PENALIDADE APLICÁVEL: A PARTIR DE 01/01/2014: ARTIGOS 82, INCISO I, "A" DA LEI N° 7.186/2006. TABELA DE RECEITA: N° I ANEXA A LEI 7.186/2006, ALTERADA PELA LEI 8464/2013 C/C A INSTRUÇÃO NORMATIVA IN DGRM/SEFAZ 017/2020 PARA 2021.

Salvador, 14 de dezembro de 2022.

**EDUARDO MOREIRA SANTOS TELES**  
Chefe do Setor de Julgamento

**COORDENADORIA DE TRIBUTAÇÃO E JULGAMENTO  
COMUNICADO DA DECISÃO DE PRIMEIRA INSTÂNCIA  
SETOR DE JULGAMENTO - SEJUL**

Em atenção às determinações contidas no artigo 293-B, do CTRMS/Lei 7186.2006 em vigor, ficam intimados os contribuintes da Decisão do chefe do SEJUL, na forma da Ementa que segue copiada:

CONTRIBUINTE	PORTO CALE PARTICIPAÇÕES LTDA- EPP
REQUERENTE	-
REPRESENTANTE LEGAL	-
INSCRIÇÃO IMOBILIARIA	724.597-1
CPF/CNPJ CONTRIBUINTE	07.664.655/0001-03
PROCESSO N°.	3.230/2022
NL - NOT. DE LANÇAMENTO	IPTU/TRSD 2022
FASE DE JULGAMENTO	PRIMEIRA INSTÂNCIA
JULGADOR:	MARIA CRISTINA QUEIROZ MELLO DA SILVEIRA
<b>E M E N T A</b>	IPTU/TRSD 2022 - IMPUGNAÇÃO ELETRÔNICA DA NOTIFICAÇÃO DE LANÇAMENTO - IMPROCEDÊNCIA DA IMPUGNAÇÃO - MANUTENÇÃO DO VALOR VENAL ORIGINAL CALCULADO PARA O LANÇAMENTO DO IPTU/TRSD 2022 IGUAL A R\$ 484.351,58 (QUATROCENTOS E OITENTA E QUATRO MIL, TREZENTOS E CINQUENTA E UM REAIS E CINQUENTA E OITO CENTAVOS). NÃO FOI IDENTIFICADO QUE O IMÓVEL CADASTRADO NÃO É CONDIZENTE COM AS CARACTERÍSTICAS DO CADASTRO IMOBILIÁRIO, SENDO ASSIM, RECOMENDO QUE O PROCESSO SEJA INDEFERIDO POR AUSÊNCIA DE ELEMENTOS COMPROBATÓRIOS NOS DOCUMENTOS APRESENTADOS. O LAUDO DE AVALIAÇÃO ANEXADO PELO CONTRIBUINTE DATADO DE JANEIRO DE 2020 NO VALOR DE R\$ 151.500,00 SEM APROVEITAMENTO POIS, ENCONTRA-SE DEFASADO. APÓS CONSULTA NO SIP VERIFICOU-SE QUE O IMÓVEL POSSUI PROCESSO DE IMPUGNAÇÃO N° 7781/2017, 12442/2020 E 6846/2021 TODOS, JULGADOS IMPROCEDENTES. FUNDAMENTAÇÃO LEGAL PREVISTA NOS ARTIGOS 65, 66, 69, 296, 301 E 302, INCISO V, TODOS DA LEI N° 7.186/2006 - CTRMS. A PARTIR DE 01/01/2014, ARTIGOS 212, 213, 216 E 217 DA LEI N° 7.186/2006. PENALIDADE APLICÁVEL: A PARTIR DE 01/01/2014: ARTIGOS 82, INCISO I, "A" DA LEI N° 7.186/2006. TABELA DE RECEITA: N° I ANEXA A LEI 7.186/2006, ALTERADA PELA LEI 8464/2013 C/C A INSTRUÇÃO NORMATIVA IN DGRM/SEFAZ 017/2020 PARA 2021.

Salvador, 14 de dezembro de 2022.

**EDUARDO MOREIRA SANTOS TELES**  
Chefe do Setor de Julgamento

**COORDENADORIA DE TRIBUTAÇÃO E JULGAMENTO  
COMUNICADO DA DECISÃO DE PRIMEIRA INSTÂNCIA  
SETOR DE JULGAMENTO - SEJUL**

Em atenção às determinações contidas no artigo 293-B, do CTRMS/Lei 7186.2006 em vigor, ficam intimados os contribuintes da Decisão do chefe do SEJUL, na forma da Ementa que segue copiada:

<b>CONTRIBUINTE</b>	<b>PABLO ÁTOLA MARTINS DE CASTRO</b>
REQUERENTE	O MESMO
REPRESENTANTE LEGAL	-
INSCRIÇÃO IMOBILIÁRIA	369.139-0
CPF/CNPJ CONTRIBUINTE	834.547.055-68
PROCESSO Nº.	3.330/2022
NL - NOT. DE LANÇAMENTO	IPTU/TRSD 2022
FASE DE JULGAMENTO	PRIMEIRA INSTÂNCIA
JULGADOR:	MARIA CRISTINA QUEIROZ MELLO DA SILVEIRA
<b>E M E N T A</b>	IPTU - LANÇAMENTO DO IMPOSTO - IMPROCEDÊNCIA DA IMPUGNAÇÃO, COM FULCRO NA LEI 7186/2006. NÃO FORAM APRESENTADOS FATOS NOVOS E PROVAS NECESSÁRIAS QUE POSSAM ALTERAR A NFL IPTU 2022, DE MODO QUE, MANTÉM O LANÇAMENTO DO CRÉDITO TRIBUTÁRIO SUPRA MENCIONADO, NO VALOR DE R\$ 629.166,18 (SEISCENTOS E VINTE E NOVE MIL, CENTO E SESSENTA E SEIS REAIS DEZOITO CENTAVOS), EM TODOS OS SEUS TERMOS. DEVERÁ APRESENTAR LAUDO DE AVALIAÇÃO ASSINADO POR PROFISSIONAL HABILITADO PELO CREA (CONSELHO REGIONAL DE ENGENHARIA E AGRONOMIA) OU PELO IBAPE (INSTITUTO BRASILEIRO DE AVALIAÇÕES E PERÍCIAS), CONFORME ANEXO ÚNICO DA INSTRUÇÃO NORMATIVA SEFAZ/DRM Nº 017/2020. O LAUDO DE AVALIAÇÃO APRESENTADO É OPINATIVO INDO EM DESACORDO COM AS NORMAS DA ABNT. FUNDAMENTAÇÃO LEGAL PREVISTA NOS ARTIGOS 65, 66, 69, 296, 301 E 302, INCISO V, TODOS DA LEI Nº 7.186/2006 - CTRMS. A PARTIR DE 01/01/2014, ARTIGOS 212, 213, 216 E 217 DA LEI Nº 7.186/2006. INSTRUÇÃO NORMATIVA SEFAZ/DRM Nº 017/2020 ART. 5º INCISO IV § 10 PENALIDADE APLICÁVEL: A PARTIR DE 01/01/2014: ARTIGOS 82, INCISO I, "A" DA LEI Nº 7.186/2006. TABELA DE RECEITA: Nº 1 ANEXA A LEI 7.186/2006, ALTERADA PELA LEI 8464/2013 C/C A INSTRUÇÃO NORMATIVA IN DGRM/SEFAZ 017/2020.

Salvador, 14 de dezembro de 2022.

**EDUARDO MOREIRA SANTOS TELES**  
Chefe do Setor de Julgamento

**COORDENADORIA DE TRIBUTAÇÃO E JULGAMENTO  
COMUNICADO DA DECISÃO DE PRIMEIRA INSTÂNCIA  
SETOR DE JULGAMENTO - SEJUL**

Em atenção às determinações contidas no artigo 293-B, do CTRMS/Lei 7186.2006 em vigor, ficam intimados os contribuintes da Decisão do chefe do SEJUL, na forma da Ementa que segue copiada:

<b>CONTRIBUINTE</b>	<b>ROSA MARIA SOUZA DIAS</b>
REQUERENTE	A MESMA
REPRESENTANTE LEGAL	-
INSCRIÇÃO IMOBILIÁRIA	927336-0
CPF/CNPJ CONTRIBUINTE	215.736.115-49
PROCESSO Nº.	3356/2022
NL - NOT. DE LANÇAMENTO	IPTU/TRSD 2022
FASE DE JULGAMENTO	PRIMEIRA INSTÂNCIA
JULGADOR:	MARIA CRISTINA QUEIROZ MELLO DA SILVEIRA
<b>E M E N T A</b>	IPTU - LANÇAMENTO DO IMPOSTO - IMPROCEDÊNCIA DA IMPUGNAÇÃO, COM FULCRO NA LEI 7186/2006. NÃO FORAM APRESENTADOS FATOS NOVOS E PROVAS NECESSÁRIAS QUE POSSAM ALTERAR A NFL IPTU 2022, DE MODO QUE, MANTÉM O LANÇAMENTO DO CRÉDITO TRIBUTÁRIO SUPRA MENCIONADO, NO VALOR DE R\$ 815.742,87 (OITOCENTOS E QUINZE MIL, SETECENTOS E QUARENTA E DOIS REAIS E OITENTA E SETE CENTAVOS), EM TODOS OS SEUS TERMOS. DEVERÁ APRESENTAR LAUDO DE AVALIAÇÃO ASSINADO POR PROFISSIONAL HABILITADO PELO CREA (CONSELHO REGIONAL DE ENGENHARIA E AGRONOMIA) OU PELO IBAPE (INSTITUTO BRASILEIRO DE AVALIAÇÕES E PERÍCIAS), CONFORME ANEXO ÚNICO DA INSTRUÇÃO NORMATIVA SEFAZ/DRM Nº 017/2020. FOI ANEXADO AO PROCESSO O MESMO LAUDO DE AVALIAÇÃO DO EXERCÍCIO DE 2021, QUE ESTÁ INCOMPATÍVEL COM A NBR 14.653 E, PORTANTO, DEFAZADO. ELABORADO COM METODOLOGIA COMPARATIVA, PORÉM, NÃO APRESENTOU AMOSTRAGEM, DADOS ESTATÍSTICOS, FUNDAMENTAÇÃO ETC. VERIFICAMOS NO SIP, PROCESSOS DE IMPUGNAÇÃO DE VALOR 11757/2020 E 4742/2021, JULGADOS IMPROCEDENTES. O DOCUMENTO ANEXADO AOS AUTOS É UMA PEÇA OPINATIVA. NÃO CUMPRE AS DETERMINAÇÕES DA ABNT. FUNDAMENTAÇÃO LEGAL PREVISTA NOS ARTIGOS 65, 66, 69, 296, 301 E 302, INCISO V, TODOS DA LEI Nº 7.186/2006 - CTRMS. A PARTIR DE 01/01/2014, ARTIGOS 212, 213, 216 E 217 DA LEI Nº 7.186/2006. INSTRUÇÃO NORMATIVA SEFAZ/DRM Nº 017/2020 ART. 5º INCISO IV § 10 PENALIDADE APLICÁVEL: A PARTIR DE 01/01/2014: ARTIGOS 82, INCISO I, "A" DA LEI Nº 7.186/2006. TABELA DE RECEITA: Nº 1 ANEXA A LEI 7.186/2006, ALTERADA PELA LEI 8464/2013 C/C A INSTRUÇÃO NORMATIVA IN DGRM/SEFAZ 017/2020.

Salvador, 14 de dezembro de 2022.

**EDUARDO MOREIRA SANTOS TELES**  
Chefe do Setor de Julgamento

**COORDENADORIA DE TRIBUTAÇÃO E JULGAMENTO  
COMUNICADO DA DECISÃO DE PRIMEIRA INSTÂNCIA  
SETOR DE JULGAMENTO - SEJUL**

Em atenção às determinações contidas no artigo 293-B, do CTRMS/Lei 7186.2006 em vigor, ficam intimados os contribuintes da Decisão do chefe do SEJUL, na forma da Ementa que segue copiada:

<b>CONTRIBUINTE</b>	<b>VALMIR ANDRADE DOS SANTOS</b>
REQUERENTE	JOSÉ ELEMILSON RIBEIRO DA CRUZ
REPRESENTANTE LEGAL	-
INSCRIÇÃO IMOBILIÁRIA	624.741-5
CPF/CNPJ CONTRIBUINTE	362.852.185-87
PROCESSO Nº.	3.359/2022
NL - NOT. DE LANÇAMENTO	IPTU/TRSD 2022
FASE DE JULGAMENTO	PRIMEIRA INSTÂNCIA
JULGADOR:	MARIA CRISTINA QUEIROZ MELLO DA SILVEIRA
<b>E M E N T A</b>	IPTU - LANÇAMENTO DO IMPOSTO - IMPROCEDÊNCIA DA IMPUGNAÇÃO, COM FULCRO NA LEI 7186/2006. NÃO FORAM APRESENTADOS FATOS NOVOS E PROVAS NECESSÁRIAS QUE POSSAM ALTERAR A NFL IPTU 2022. MANTÉM-SE O LANÇAMENTO DO CRÉDITO TRIBUTÁRIO SUPRA MENCIONADO, NO VALOR DE R\$ 1.172.533,43 (UM MILHÃO, CENTO E SETENTA E DOIS MIL, QUINHENTOS E TRINTA E TRÊS REAIS E QUARENTA E TRÊS CENTAVOS), EM TODOS OS SEUS TERMOS. AO SOLICITAR REVISÃO DO VALOR VENAL O REQUERENTE DEVERÁ APRESENTAR LAUDO DE AVALIAÇÃO ASSINADO POR PROFISSIONAL HABILITADO PELO CREA (CONSELHO REGIONAL DE ENGENHARIA E AGRONOMIA) OU PELO IBAPE (INSTITUTO BRASILEIRO DE AVALIAÇÕES E PERÍCIAS), CONFORME ANEXO ÚNICO DA INSTRUÇÃO NORMATIVA SEFAZ/DRM Nº 019/2021 ART. NO SISTEMA SIP, VERIFICAMOS QUE CONSTA OS PROCESSOS DE IMPUGNAÇÕES Nº 8288/2019 E 8422/2020, ANALISADOS E JULGADOS IMPROCEDENTES. O LAUDO DE AVALIAÇÃO APRESENTADO É OPINATIVO EM DESACORDO COM ABNT. FUNDAMENTAÇÃO LEGAL PREVISTA NOS ARTIGOS 65, 66, 69, 296, 301 E 302, INCISO V, TODOS DA LEI Nº 7.186/2006 - CTRMS. A PARTIR DE 01/01/2014, ARTIGOS 212, 213, 216 E 217 DA LEI Nº 7.186/2006 E DEMAIS ALTERAÇÕES POSTERIORES. PENALIDADE APLICÁVEL: A PARTIR DE 01/01/2014: ARTIGOS 82, INCISO I, "A" DA LEI Nº 7.186/2006. TABELA DE RECEITA: Nº 1 ANEXA A LEI 7.186/2006, ALTERADA PELA LEI 8464/2013 C/C A INSTRUÇÃO NORMATIVA IN DGRM/SEFAZ 019/2021 PARA 2022

Salvador, 14 de dezembro de 2022.

**EDUARDO MOREIRA SANTOS TELES**  
Chefe do Setor de Julgamento

**COORDENADORIA DE TRIBUTAÇÃO E JULGAMENTO  
COMUNICADO DA DECISÃO DE PRIMEIRA INSTÂNCIA  
SETOR DE JULGAMENTO - SEJUL**

Em atenção às determinações contidas no artigo 293-B, do CTRMS/Lei 7186.2006 em vigor, ficam intimados os contribuintes da Decisão do chefe do SEJUL, na forma da Ementa que segue copiada:

<b>CONTRIBUINTE</b>	<b>VITOR NEGRAO CONSTRUÇOES LTDA - ME</b>
REQUERENTE	O MESMO
CPF DO CONTRIBUINTE	10.960.564/0001-20
INSCRIÇÃO IMOBILIÁRIA	945.969-3
PROCESSO Nº.	3.375/2022
NL - NOT. DE LANÇAMENTO	IPTU 2022
FASE DE JULGAMENTO	PRIMEIRA INSTÂNCIA
JULGADOR (A):	ALEX ALVES MOREIRA DOS SANTOS
<b>E M E N T A</b>	IPTU 2022. IMPUGNAÇÃO ELETRÔNICA DA NOTIFICAÇÃO DE LANÇAMENTO. REVISÃO VALOR VENAL. IMPROCEDENTE. 1) MANTIDO O VALOR VENAL DE R\$ 411.048,85 (QUATROCENTOS E ONZE MIL QUARENTA E OITO REAIS E OITENTA E CINCO CENTAVOS), LANÇADO NO EXERCÍCIO DE 2022, COM FUNDAMENTO NOS ARTIGOS 64, 65 E 66 AMBOS DA LEI Nº 7.186/2006 - CTRMS E ALTERAÇÕES. 2) ACOLHIDO PARECER TÉCNICO DO SETOR DE MAPAS DE VALORES - SEMAP/CCD/SEFAZ. 3) CONTRIBUINTE NÃO APRESENTOU O LAUDO DE AVALIAÇÃO, DESCUMPRINDO A EXIGÊNCIA LEGAL ESTABELECIDO NO ARTIGO 5º, INCISOS VII, ALÍNEA "C" DA IN SEFAZ /DRM Nº 019/2019 (ALTERADA PELA IN SEFAZ /DRM Nº 017/2020).

<b>CONTRIBUINTE</b>	<b>VITOR NEGRAO CONSTRUÇOES LTDA - ME</b>
REQUERENTE	O MESMO
CPF/CNPJ /CONTRIBUINTE	10.960.564/0001-20
INSCRIÇÃO IMOBILIÁRIA	946.002-0
PROCESSO Nº.	3.382/2022
NL - NOT. DE LANÇAMENTO	IPTU 2022
FASE DE JULGAMENTO	PRIMEIRA INSTÂNCIA
JULGADOR (A):	ALEX ALVES MOREIRA DOS SANTOS

EMENTA	IPTU 2022. IMPUGNAÇÃO ELETRÔNICA DA NOTIFICAÇÃO DE LANÇAMENTO. REVISÃO VALOR VENAL. IMPROCEDENTE. 1) MANTIDO O VALOR VENAL DE R\$ 557.550,10 (QUINHENTOS E CINQUENTA E SETE MIL QUINHENTOS E CINQUENTA REAIS E DEZ CENTAVOS), LANÇADO NO EXERCÍCIO DE 2022, COM FUNDAMENTO NOS ARTIGOS 64, 65 E 66 AMBOS DA LEI Nº. 7.186/2006 - CTRMS E ALTERAÇÕES. 2) ACOLHIDO PARECER TÉCNICO DO SETOR DE MAPAS DE VALORES - SEMAP/CCD/SEFAZ. 3) CONTRIBUINTE NÃO APRESENTOU O LAUDO DE AVALIAÇÃO, DESCUMPRINDO A EXIGÊNCIA LEGAL ESTABELECIDO NO ARTIGO 5º, INCISOS VII, ALÍNEA "C" DA IN SEFAZ /DRM Nº 019/2019 (ALTERADA PELA IN SEFAZ /DRM Nº 017/2020).
--------	---

Salvador, 14 de dezembro de 2022.

**EDUARDO MOREIRA SANTOS TELES**  
Chefe do Setor de Julgamento**COORDENADORIA DE TRIBUTAÇÃO E JULGAMENTO  
COMUNICADO DA DECISÃO DE PRIMEIRA INSTÂNCIA  
SETOR DE JULGAMENTO - SEJUL**

Em atenção às determinações contidas no artigo 293-B, do CTRMS/Lei 7186.2006 em vigor, ficam intimados os contribuintes da Decisão do chefe do SEJUL, na forma da Ementa que segue copiada:

CONTRIBUINTE	VALMIR ANDRADE DOS SANTOS
REQUERENTE	-
REPRESENTANTE LEGAL	-
INSCRIÇÃO IMOBILIÁRIA	276589-6
CPF/CNPJ CONTRIBUINTE	776.517.588-20
PROCESSO Nº.	3385/2022
NL - NOT. DE LANÇAMENTO	IPTU/TRSD 2022
FASE DE JULGAMENTO	PRIMEIRA INSTÂNCIA
JULGADOR:	MARIA CRISTINA QUEIROZ MELLO DA SILVEIRA
EMENTA	IPTU - LANÇAMENTO DO IMPOSTO -IMPROCEDÊNCIA DA IMPUGNAÇÃO, COM FULCRO NA LEI 7186/2006. NÃO FORAM APRESENTADOS FATOS NOVOS E PROVAS NECESSÁRIAS QUE POSSAM ALTERAR A NFL IPTU 2022. MANTÉM-SE O LANÇAMENTO DO CRÉDITO TRIBUTÁRIO SUPRA MENCIONADO, NO VALOR DE R\$ 371.731,68 (TREZENTOS E SETENTA E UM MIL, SETECENTOS E TRINTA E UM REAIS E SESSENTA E OITO CENTAVOS), EM TODOS OS SEUS TERMOS. AO SOLICITAR REVISÃO DO VALOR VENAL O REQUERENTE DEVERÁ APRESENTAR LAUDO DE AVALIAÇÃO ASSINADO POR PROFISSIONAL HABILITADO PELO CREA (CONSELHO REGIONAL DE ENGENHARIA E AGRONOMIA) OU PELO IBAPE (INSTITUTO BRASILEIRO DE AVALIAÇÕES E PERÍCIAS), CONFORME ANEXO ÚNICO DA INSTRUÇÃO NORMATIVA SEFAZ/DRM Nº 019/2021 ART. NO SISTEMA SIP, VERIFICAMOS QUE CONSTA OS PROCESSOS DE IMPUGNAÇÃO COM MESMO OBJETO 8293/2019, 8410/2020 E 4810/2021 TODOS, JULGADOS IMPROCEDENTES. O LAUDO DE AVALIAÇÃO APRESENTADO É OPINATIVO EM DESACORDO COM ABNT. FUNDAMENTAÇÃO LEGAL PREVISTA NOS ARTIGOS 65, 66, 69, 296, 301 E 302, INCISO V, TODOS DA LEI Nº. 7.186/2006 - CTRMS. A PARTIR DE 01/01/2014, ARTIGOS 212, 213, 216 E 217 DA LEI Nº 7.186/2006 E DEMAIS ALTERAÇÕES POSTERIORES. PENALIDADE APLICÁVEL: A PARTIR DE 01/01/2014: ARTIGOS 82, INCISO I, "A" DA LEI Nº 7.186/2006. TABELA DE RECEITA: Nº I ANEXA A LEI 7.186/2006, ALTERADA PELA LEI 8464/2013 C/C A INSTRUÇÃO NORMATIVA IN DGRM/SEFAZ 019/2021 PARA 2022

Salvador, 14 de dezembro de 2022.

**EDUARDO MOREIRA SANTOS TELES**  
Chefe do Setor de Julgamento**COORDENADORIA DE TRIBUTAÇÃO E JULGAMENTO  
COMUNICADO DA DECISÃO DE PRIMEIRA INSTÂNCIA  
SETOR DE JULGAMENTO - SEJUL**

Em atenção às determinações contidas no artigo 293-B, do CTRMS/Lei 7186.2006 em vigor, ficam intimados os contribuintes da Decisão do chefe do SEJUL, na forma da Ementa que segue copiada:

CONTRIBUINTE	ANE CAROLINE PINHEIRO DE MATOS SOARES
REQUERENTE	-
REPRESENTANTE LEGAL	-
INSCRIÇÃO IMOBILIÁRIA	276.538-1
CPF/CNPJ CONTRIBUINTE	038.459.025-07
PROCESSO Nº.	3.390/2022
NL - NOT. DE LANÇAMENTO	IPTU/TRSD 2022
FASE DE JULGAMENTO	PRIMEIRA INSTÂNCIA
JULGADOR:	MARIA CRISTINA QUEIROZ MELLO DA SILVEIRA

EMENTA	IPTU - LANÇAMENTO DO IMPOSTO -IMPROCEDÊNCIA DA IMPUGNAÇÃO, COM FULCRO NA LEI 7186/2006. NÃO FORAM APRESENTADOS FATOS NOVOS E PROVAS NECESSÁRIAS QUE POSSAM ALTERAR A NFL IPTU 2022. MANTÉM-SE O LANÇAMENTO DO CRÉDITO TRIBUTÁRIO SUPRA MENCIONADO, NO VALOR DE R\$ 371.731,68 (TREZENTOS E SETENTA E UM MIL, SETECENTOS E TRINTA E UM REAIS E SESSENTA E OITO CENTAVOS), EM TODOS OS SEUS TERMOS. AO SOLICITAR REVISÃO DO VALOR VENAL O REQUERENTE DEVERÁ APRESENTAR LAUDO DE AVALIAÇÃO ASSINADO POR PROFISSIONAL HABILITADO PELO CREA (CONSELHO REGIONAL DE ENGENHARIA E AGRONOMIA) OU PELO IBAPE (INSTITUTO BRASILEIRO DE AVALIAÇÕES E PERÍCIAS), CONFORME ANEXO ÚNICO DA INSTRUÇÃO NORMATIVA SEFAZ/DRM Nº 019/2021 ART. O LAUDO DE AVALIAÇÃO APRESENTADO É OPINATIVO EM DESACORDO COM ABNT. VERIFICAMOS NO SIP PROCESSOS DE IMPUGNAÇÃO MESMO OBJETO 8301/2019.08358/2020 E 4811/2021 TODOS JULGADOS IMPROCEDENTES. FUNDAMENTAÇÃO LEGAL PREVISTA NOS ARTIGOS 65, 66, 69, 296, 301 E 302, INCISO V, TODOS DA LEI Nº. 7.186/2006 - CTRMS. A PARTIR DE 01/01/2014, ARTIGOS 212, 213, 216 E 217 DA LEI Nº 7.186/2006 E DEMAIS ALTERAÇÕES POSTERIORES. PENALIDADE APLICÁVEL: A PARTIR DE 01/01/2014: ARTIGOS 82, INCISO I, "A" DA LEI Nº 7.186/2006. TABELA DE RECEITA: Nº I ANEXA A LEI 7.186/2006, ALTERADA PELA LEI 8464/2013 C/C A INSTRUÇÃO NORMATIVA IN DGRM/SEFAZ 019/2021 PARA 2022.
--------	---

Salvador, 14 de dezembro de 2022.

**EDUARDO MOREIRA SANTOS TELES**  
Chefe do Setor de Julgamento**COORDENADORIA DE TRIBUTAÇÃO E JULGAMENTO  
COMUNICADO DA DECISÃO DE PRIMEIRA INSTÂNCIA  
SETOR DE JULGAMENTO - SEJUL**

Em atenção às determinações contidas no artigo 293-B, do CTRMS/Lei 7186.2006 em vigor, ficam intimados os contribuintes da Decisão do chefe do SEJUL, na forma da Ementa que segue copiada:

CONTRIBUINTE	JOSÉ RAIMUNDO MOTA
REQUERENTE	-
REPRESENTANTE LEGAL	-
INSCRIÇÃO IMOBILIÁRIA	894.351-6
CPF/CNPJ CONTRIBUINTE	481.185.675-91
PROCESSO Nº.	3.396/2022
NL - NOT. DE LANÇAMENTO	IPTU/TRSD 2022
FASE DE JULGAMENTO	PRIMEIRA INSTÂNCIA
JULGADOR:	MARIA CRISTINA QUEIROZ MELLO DA SILVEIRA
EMENTA	IPTU - LANÇAMENTO DO IMPOSTO -IMPROCEDÊNCIA DA IMPUGNAÇÃO, COM FULCRO NA LEI 7186/2006. NÃO FORAM APRESENTADOS FATOS NOVOS E PROVAS NECESSÁRIAS QUE POSSAM ALTERAR A NFL IPTU 2022. MANTÉM-SE O LANÇAMENTO DO CRÉDITO TRIBUTÁRIO SUPRA MENCIONADO, NO VALOR DE R\$ 153.046,82 (CENTO E CINQUENTA E TRÊS MIL, QUARENTA E SEIS REAIS E OITENTA E DOIS CENTAVOS), EM TODOS OS SEUS TERMOS. AO SOLICITAR REVISÃO DO VALOR VENAL O REQUERENTE DEVERÁ APRESENTAR LAUDO DE AVALIAÇÃO ASSINADO POR PROFISSIONAL HABILITADO PELO CREA (CONSELHO REGIONAL DE ENGENHARIA E AGRONOMIA) OU PELO IBAPE (INSTITUTO BRASILEIRO DE AVALIAÇÕES E PERÍCIAS), CONFORME ANEXO ÚNICO DA INSTRUÇÃO NORMATIVA SEFAZ/DRM Nº 019/2021 ART. NÃO FOI ANEXADO AO PROCESSO PROVAS OU LAUDO DE AVALIAÇÃO QUE COMPROVASSE O SEU PLEITO. VERIFICAMOS NO SIP PROCESSOS DE IMPUGNAÇÃO COM O MESMO OBJETO 6125/2018, 7270/2019 E 6303/2020 TODOS JULGADOS IMPROCEDENTES. FUNDAMENTAÇÃO LEGAL PREVISTA NOS ARTIGOS 65, 66, 69, 296, 301 E 302, INCISO V, TODOS DA LEI Nº. 7.186/2006 - CTRMS. A PARTIR DE 01/01/2014, ARTIGOS 212, 213, 216 E 217 DA LEI Nº 7.186/2006 E DEMAIS ALTERAÇÕES POSTERIORES. PENALIDADE APLICÁVEL: A PARTIR DE 01/01/2014: ARTIGOS 82, INCISO I, "A" DA LEI Nº 7.186/2006. TABELA DE RECEITA: Nº I ANEXA A LEI 7.186/2006, ALTERADA PELA LEI 8464/2013 C/C A INSTRUÇÃO NORMATIVA IN DGRM/SEFAZ 019/2021 PARA 2022

Salvador, 14 de dezembro de 2022.

**EDUARDO MOREIRA SANTOS TELES**  
Chefe do Setor de Julgamento**COORDENADORIA DE TRIBUTAÇÃO E JULGAMENTO  
COMUNICADO DA DECISÃO DE PRIMEIRA INSTÂNCIA  
SETOR DE JULGAMENTO - SEJUL**

Em atenção às determinações contidas no artigo 293-B, do CTRMS/Lei 7186.2006 em vigor, ficam intimados os contribuintes da Decisão do chefe do SEJUL, na forma da Ementa que segue copiada:

CONTRIBUINTE	BRUNO DE ALMEIDA MAIA
REQUERENTE	O MESMO
CPF DO CONTRIBUINTE	947.901.675-34
INSCRIÇÃO IMOBILIÁRIA	271.417-5
PROCESSO Nº.	3.437/2022
NL - NOT. DE LANÇAMENTO	IPTU 2022
FASE DE JULGAMENTO	PRIMEIRA INSTÂNCIA



JULGADOR (A):	ALEX ALVES MOREIRA DOS SANTOS
EMENTA	IPTU 2022. IMPUGNAÇÃO ELETRÔNICA DA NOTIFICAÇÃO DE LANÇAMENTO. REVISÃO VALOR VENAL. IMPROCEDENTE. 1) MANTIDO O VALOR VENAL DE R\$ 319.969,84 (TREZENTOS E DEZENOVE MIL NOVECENTOS E SESENTA E NOVE REAIS E OITENTA E QUATRO CENTAVOS), LANÇADO NO EXERCÍCIO DE 2022, COM FUNDAMENTO NOS ARTIGOS 64, 65 E 66 AMBOS DA LEI Nº. 7.186/2006 - CTRMS E ALTERAÇÕES. 2) ACOLHIDO PARECER TÉCNICO DO SETOR DE MAPAS DE VALORES - SEMAP/CCD/SEFAZ. 3) CONTRIBUINTE NÃO APRESENTOU O LAUDO DE AVALIAÇÃO, DESCUMPRINDO A EXIGÊNCIA LEGAL ESTABELECIDO NO ARTIGO 5º, INCISOS VII, ALÍNEA "C" DA IN SEFAZ /DRM Nº 019/2019 (ALTERADA PELA IN SEFAZ /DRM Nº 017/2020).

<b>CONTRIBUINTE</b>	<b>CASIANO JOSE MOURE PEREZ</b>
REQUERENTE	O MESMO
CPF/CNPJ /CONTRIBUINTE	000.110.295-87
INSCRIÇÃO IMOBILIARIA	026.772-4
PROCESSO Nº.	3.479/2022
NL - NOT. DE LANÇAMENTO	IPTU 2022
FASE DE JULGAMENTO	PRIMEIRA INSTÂNCIA
JULGADOR (A):	ALEX ALVES MOREIRA DOS SANTOS
EMENTA	IPTU 2022. IMPUGNAÇÃO ELETRÔNICA DA NOTIFICAÇÃO DE LANÇAMENTO. REVISÃO VALOR VENAL. IMPROCEDENTE. 1) MANTIDO O VALOR VENAL DE R\$ 676.805,07 (SEISCENTOS E SETENTA E SEIS MIL OITOCENTOS E CINCO REAIS E SETE CENTAVOS), LANÇADO NO EXERCÍCIO DE 2022, COM FUNDAMENTO NOS ARTIGOS 64, 65 E 66 AMBOS DA LEI Nº. 7.186/2006 - CTRMS E ALTERAÇÕES. 2) ACOLHIDO PARECER TÉCNICO DO SETOR DE MAPAS DE VALORES - SEMAP/CCD/SEFAZ. 3) CONTRIBUINTE NÃO APRESENTOU O LAUDO DE AVALIAÇÃO, DESCUMPRINDO A EXIGÊNCIA LEGAL ESTABELECIDO NO ARTIGO 5º, INCISOS VII, ALÍNEA "C" DA IN SEFAZ /DRM Nº 019/2019 (ALTERADA PELA IN SEFAZ /DRM Nº 017/2020).

Salvador, 14 de dezembro de 2022.

**EDUARDO MOREIRA SANTOS TELES**  
Chefe do Setor de Julgamento

**COORDENADORIA DE TRIBUTAÇÃO E JULGAMENTO  
COMUNICADO DA DECISÃO DE PRIMEIRA INSTÂNCIA  
SETOR DE JULGAMENTO - SEJUL**

Em atenção às determinações contidas no artigo 293-B, do CTRMS/Lei 7186.2006 em vigor, ficam intimados os contribuintes da Decisão do chefe do SEJUL, na forma da Ementa que segue copiada:

<b>CONTRIBUINTE</b>	<b>EDMEIA GIBAUT SANTOS PASSOS</b>
REQUERENTE	A MESMA
REPRESENTANTE LEGAL	-
INSCRIÇÃO IMOBILIARIA	931543-8
CPF/CNPJ CONTRIBUINTE	052.847.915-68
PROCESSO Nº.	3.088/2022
NL - NOT. DE LANÇAMENTO	IPTU/TRSD 2022
FASE DE JULGAMENTO	PRIMEIRA INSTÂNCIA
JULGADOR:	MARIA CRISTINA QUEIROZ MELLO DA SILVEIRA
EMENTA	IPTU - LANÇAMENTO DO IMPOSTO - IMPROCEDÊNCIA DA IMPUGNAÇÃO, COM FULCRO NA LEI 7186/2006. NÃO FORAM APRESENTADOS FATOS NOVOS E PROVAS NECESSÁRIAS QUE POSSAM ALTERAR A NFL IPTU 2022, DE MODO QUE, MANTÉM O LANÇAMENTO DO CRÉDITO TRIBUTÁRIO SUPRA MENCIONADO, NO VALOR DE R\$ 296.600,62 (DUZENTOS E NOVENTA E SEIS MIL, SEISCENTOS REAIS E SESENTA E DOIS CENTAVOS), EM TODOS OS SEUS TERMOS. DEVERÁ APRESENTAR LAUDO DE AVALIAÇÃO ASSINADO POR PROFISSIONAL HABILITADO PELO CREA (CONSELHO REGIONAL DE ENGENHARIA E AGRONOMIA) OU PELO IBAPE (INSTITUTO BRASILEIRO DE AVALIAÇÕES E PERÍCIAS), CONFORME ANEXO ÚNICO DA INSTRUÇÃO NORMATIVA SEFAZ/DRM Nº 017/2020. O LANÇAMENTO SE DEU DE FORMA ESPONTÂNEA, EM 01/01/2017. NO SISTEMA SIP, VERIFICAMOS QUE CONSTA UM PROCESSO DE REVISÃO DE ÁREA DE CONSTRUÇÃO, SENDO ANALISADO E IMPLANTADO PARA O EXERCÍCIO DE 2023. FUNDAMENTAÇÃO LEGAL PREVISTA NOS ARTIGOS 65, 66, 69, 296, 301 E 302, INCISO V, TODOS DA LEI Nº. 7.186/2006 - CTRMS. A PARTIR DE 01/01/2014, ARTIGOS 212, 213, 216 E 217 DA LEI Nº 7.186/2006. INSTRUÇÃO NORMATIVA SEFAZ/DRM Nº 017/2020 ART. 5º INCISO IV § 10 PENALIDADE APLICÁVEL: A PARTIR DE 01/01/2014: ARTIGOS 82, INCISO I, "A" DA LEI Nº 7.186/2006. TABELA DE RECEITA: Nº I ANEXA A LEI 7.186/2006, ALTERADA PELA LEI 8464/2013 C/C A INSTRUÇÃO NORMATIVA IN DGRM/SEFAZ 017/2020.

Salvador, 14 de dezembro de 2022.

**EDUARDO MOREIRA SANTOS TELES**  
Chefe do Setor de Julgamento

**COORDENADORIA DE TRIBUTAÇÃO E JULGAMENTO  
COMUNICADO DA DECISÃO DE PRIMEIRA INSTÂNCIA  
SETOR DE JULGAMENTO - SEJUL**

Em atenção às determinações contidas no artigo 293-B, do CTRMS/Lei 7186.2006 em vigor, ficam intimados os contribuintes da Decisão do chefe do SEJUL, na forma da Ementa que segue copiada:

<b>CONTRIBUINTE</b>	<b>ORLANEIDE OLIVEIRA DA CRUZ</b>
REQUERENTE	-
REPRESENTANTE LEGAL	-
INSCRIÇÃO IMOBILIARIA	163.784-3
CPF/CNPJ CONTRIBUINTE	421.717.505-10
PROCESSO Nº.	3.451/2022
NL - NOT. DE LANÇAMENTO	IPTU/TRSD 2022
FASE DE JULGAMENTO	PRIMEIRA INSTÂNCIA
JULGADOR:	MARIA CRISTINA QUEIROZ MELLO DA SILVEIRA
EMENTA	IPTU - LANÇAMENTO DO IMPOSTO - IMPROCEDÊNCIA DA IMPUGNAÇÃO, COM FULCRO NA LEI 7186/2006. NÃO FORAM APRESENTADOS FATOS NOVOS E PROVAS NECESSÁRIAS QUE POSSAM ALTERAR A NFL IPTU 2022. MANTÉM-SE O LANÇAMENTO DO CRÉDITO TRIBUTÁRIO SUPRA MENCIONADO, NO VALOR DE R\$ 135.891,78 (CENTO E TRINTA E CINCO MIL, OITOCENTOS E NOVENTA E UM REAIS E SETENTA E OITO CENTAVOS), EM TODOS OS SEUS TERMOS. AO SOLICITAR REVISÃO DO VALOR VENAL O REQUERENTE DEVERÁ APRESENTAR LAUDO DE AVALIAÇÃO ASSINADO POR PROFISSIONAL HABILITADO PELO CREA (CONSELHO REGIONAL DE ENGENHARIA E AGRONOMIA) OU PELO IBAPE (INSTITUTO BRASILEIRO DE AVALIAÇÕES E PERÍCIAS), CONFORME ANEXO ÚNICO DA INSTRUÇÃO NORMATIVA SEFAZ/DRM Nº 019/2021 ART. NÃO FOI ANEXADO AO PROCESSO PROVAS OU LAUDO DE AVALIAÇÃO QUE COMPROVASSE O SEU PLEITO. FUNDAMENTAÇÃO LEGAL PREVISTA NOS ARTIGOS 65, 66, 69, 296, 301 E 302, INCISO V, TODOS DA LEI Nº. 7.186/2006 - CTRMS. A PARTIR DE 01/01/2014, ARTIGOS 212, 213, 216 E 217 DA LEI Nº 7.186/2006 E DEMAIS ALTERAÇÕES POSTERIORES. PENALIDADE APLICÁVEL: A PARTIR DE 01/01/2014: ARTIGOS 82, INCISO I, "A" DA LEI Nº 7.186/2006. TABELA DE RECEITA: Nº I ANEXA A LEI 7.186/2006, ALTERADA PELA LEI 8464/2013 C/C A INSTRUÇÃO NORMATIVA IN DGRM/SEFAZ 019/2021 PARA 2022.

Salvador, 14 de dezembro de 2022.

**EDUARDO MOREIRA SANTOS TELES**  
Chefe do Setor de Julgamento

**COORDENADORIA DE TRIBUTAÇÃO E JULGAMENTO  
COMUNICADO DA DECISÃO DE PRIMEIRA INSTÂNCIA  
SETOR DE JULGAMENTO - SEJUL**

Em atenção às determinações contidas no artigo 293-B, do CTRMS/Lei 7186.2006 em vigor, ficam intimados os contribuintes da Decisão do chefe do SEJUL, na forma da Ementa que segue copiada:

<b>CONTRIBUINTE</b>	<b>ARIVALDO SOUZA PASSOS</b>
REQUERENTE	-
REPRESENTANTE LEGAL	-
INSCRIÇÃO IMOBILIARIA	369.135-7
CPF/CNPJ CONTRIBUINTE	003.942.545-20
PROCESSO Nº.	3.453/2022
NL - NOT. DE LANÇAMENTO	IPTU/TRSD 2022
FASE DE JULGAMENTO	PRIMEIRA INSTÂNCIA
JULGADOR:	MARIA CRISTINA QUEIROZ MELLO DA SILVEIRA
EMENTA	IPTU - LANÇAMENTO DO IMPOSTO - IMPROCEDÊNCIA DA IMPUGNAÇÃO, COM FULCRO NA LEI 7186/2006. NÃO FORAM APRESENTADOS FATOS NOVOS E PROVAS NECESSÁRIAS QUE POSSAM ALTERAR A NFL IPTU 2022. MANTÉM-SE O LANÇAMENTO DO CRÉDITO TRIBUTÁRIO SUPRA MENCIONADO, NO VALOR DE R\$ 629.166,18 (SEISCENTOS E VINTE E NOVE MIL, CENTO E SESENTA E SEIS REAIS E DEZOITO CENTAVOS), EM TODOS OS SEUS TERMOS. AO SOLICITAR REVISÃO DO VALOR VENAL O REQUERENTE DEVERÁ APRESENTAR LAUDO DE AVALIAÇÃO ASSINADO POR PROFISSIONAL HABILITADO PELO CREA (CONSELHO REGIONAL DE ENGENHARIA E AGRONOMIA) OU PELO IBAPE (INSTITUTO BRASILEIRO DE AVALIAÇÕES E PERÍCIAS), CONFORME ANEXO ÚNICO DA INSTRUÇÃO NORMATIVA SEFAZ/DRM Nº 019/2021 ART. NÃO FOI ANEXADO AO PROCESSO PROVAS OU LAUDO DE AVALIAÇÃO QUE COMPROVASSE O SEU PLEITO E SIM UM DOCUMENTO OPINATIVO EM DESACORDO COM AS NORMAS DA ABNT.FUNDAMENTAÇÃO LEGAL PREVISTA NOS ARTIGOS 65, 66, 69, 296, 301 E 302, INCISO V, TODOS DA LEI Nº. 7.186/2006 - CTRMS. A PARTIR DE 01/01/2014, ARTIGOS 212, 213, 216 E 217 DA LEI Nº 7.186/2006 E DEMAIS ALTERAÇÕES POSTERIORES. PENALIDADE APLICÁVEL: A PARTIR DE 01/01/2014: ARTIGOS 82, INCISO I, "A" DA LEI Nº 7.186/2006. TABELA DE RECEITA: Nº I ANEXA A LEI 7.186/2006, ALTERADA PELA LEI 8464/2013 C/C A INSTRUÇÃO NORMATIVA IN DGRM/SEFAZ 019/2021 PARA 2022.

Salvador, 14 de dezembro de 2022.

**EDUARDO MOREIRA SANTOS TELES**  
Chefe do Setor de Julgamento

**COORDENADORIA DE TRIBUTAÇÃO E JULGAMENTO  
COMUNICADO DA DECISÃO DE PRIMEIRA INSTÂNCIA  
SETOR DE JULGAMENTO - SEJUL**

Em atenção às determinações contidas no artigo 293-B, do CTRMS/Lei 7186.2006 em vigor, ficam intimados os contribuintes da Decisão do chefe do SEJUL, na forma da Ementa que segue copiada:

CONTRIBUINTE	MARIANA AZEVEDO COSTA
REQUERENTE	-
REPRESENTANTE LEGAL	-
INSCRIÇÃO IMOBILIARIA	105150-4
CPF/CNPJ CONTRIBUINTE	054.007.235-43
PROCESSO Nº.	4430/2022
NL - NOT. DE LANÇAMENTO	IPTU/TRSD 2022
FASE DE JULGAMENTO	PRIMEIRA INSTÂNCIA
JULGADOR:	MARIA CRISTINA QUEIROZ MELLO DA SILVEIRA
EMENTA	IPTU - LANÇAMENTO DO IMPOSTO - IMPROCEDÊNCIA DA IMPUGNAÇÃO, COM FULCRO NA LEI 7186/2006. NÃO FORAM APRESENTADOS FATOS NOVOS E PROVAS NECESSÁRIAS QUE POSSAM ALTERAR A NFL IPTU 2022. MANTÉM-SE O LANÇAMENTO DO CRÉDITO TRIBUTÁRIO SUPRA MENCIONADO, NO VALOR DE R\$ 52.242,05 (CINQUENTA E DOIS REAIS E DUZENTOS E QUARENTA E DOIS REAIS E CINCO CENTAVOS), EM TODOS OS SEUS TERMOS. AO SOLICITAR REVISÃO DO VALOR VENAL O REQUERENTE DEVERÁ APRESENTAR LAUDO DE AVALIAÇÃO ASSINADO POR PROFISSIONAL HABILITADO PELO CREA (CONSELHO REGIONAL DE ENGENHARIA E AGRONOMIA) OU PELO IBAPE (INSTITUTO BRASILEIRO DE AVALIAÇÕES E PERÍCIAS), CONFORME ANEXO ÚNICO DA INSTRUÇÃO NORMATIVA SEFAZ/DRM Nº 019/2021. NO SISTEMA SIP, NÃO LOCALIZAMOS PROCESSOS DE EXERCÍCIOS ANTERIORES COM O MESMO OBJETO, QUANTO AOS DADOS CADASTRAIS NÃO ENCONTRAMOS INCONSISTÊNCIAS. OS DOCUMENTOS APRESENTADOS PELO CONTRIBUINTE NÃO JUSTIFICAM UMA REAVALIAÇÃO DO VALOR VENAL. FUNDAMENTAÇÃO LEGAL PREVISTA NOS ARTIGOS 65, 66, 69, 296, 301 E 302, INCISO V, TODOS DA LEI Nº. 7.186/2006 - CTRMS. A PARTIR DE 01/01/2014, ARTIGOS 212, 213, 216 E 217 DA LEI Nº 7.186/2006 E DEMAIS ALTERAÇÕES POSTERIORES. PENALIDADE APLICÁVEL: A PARTIR DE 01/01/2014; ARTIGOS 82, INCISO I, "A" DA LEI Nº 7.186/2006. TABELA DE RECEITA: Nº I ANEXA A LEI 7.186/2006, ALTERADA PELA LEI 8464/2013 C/C A INSTRUÇÃO NORMATIVA IN DGRM/SEFAZ 019/2021 PARA 2022.

Salvador, 14 de dezembro de 2022.

**EDUARDO MOREIRA SANTOS TELES**  
Chefe do Setor de Julgamento

**COORDENADORIA DE TRIBUTAÇÃO E JULGAMENTO  
COMUNICADO DA DECISÃO DE PRIMEIRA INSTÂNCIA  
SETOR DE JULGAMENTO - SEJUL**

Em atenção às determinações contidas no artigo 293-B, do CTRMS/Lei 7186.2006 em vigor, ficam intimados os contribuintes da Decisão do chefe do SEJUL, na forma da Ementa que segue copiada:

CONTRIBUINTE	MARIA LÚCIA PORTUGAL TEIXEIRA
REQUERENTE	-
REPRESENTANTE LEGAL	-
INSCRIÇÃO IMOBILIARIA	421.633-4
CPF/CNPJ CONTRIBUINTE	039.576.835-72
PROCESSO Nº.	4.455/2022
NL - NOT. DE LANÇAMENTO	IPTU/TRSD 2022
FASE DE JULGAMENTO	PRIMEIRA INSTÂNCIA
JULGADOR:	MARIA CRISTINA QUEIROZ MELLO DA SILVEIRA
EMENTA	IPTU - LANÇAMENTO DO IMPOSTO - IMPROCEDÊNCIA DA IMPUGNAÇÃO, COM FULCRO NA LEI 7186/2006. NÃO FORAM APRESENTADOS FATOS NOVOS E PROVAS NECESSÁRIAS QUE POSSAM ALTERAR A NFL IPTU 2022. MANTÉM-SE O LANÇAMENTO DO CRÉDITO TRIBUTÁRIO SUPRA MENCIONADO, NO VALOR DE R\$ 215.197,92 (DUZENTOS E QUINZE REAIS E CENTO E NOVENTA E SETE REAIS E NOVENTA E DOIS CENTAVOS), EM TODOS OS SEUS TERMOS. AO SOLICITAR REVISÃO DO VALOR VENAL O REQUERENTE DEVERÁ APRESENTAR LAUDO DE AVALIAÇÃO ASSINADO POR PROFISSIONAL HABILITADO PELO CREA (CONSELHO REGIONAL DE ENGENHARIA E AGRONOMIA) OU PELO IBAPE (INSTITUTO BRASILEIRO DE AVALIAÇÕES E PERÍCIAS), CONFORME ANEXO ÚNICO DA INSTRUÇÃO NORMATIVA SEFAZ/DRM Nº 019/2021. NO SISTEMA SIP, NÃO LOCALIZAMOS PROCESSOS DE EXERCÍCIOS ANTERIORES COM O MESMO OBJETO, QUANTO AOS DADOS CADASTRAIS NÃO ENCONTRAMOS INCONSISTÊNCIAS. OS DOCUMENTOS APRESENTADOS PELO CONTRIBUINTE NÃO JUSTIFICAM UMA REAVALIAÇÃO DO VALOR VENAL. OS DOCUMENTOS ANEXADOS NÃO JUSTIFICAM UMA ALTERAÇÃO NO VALOR VENAL. FUNDAMENTAÇÃO LEGAL PREVISTA NOS ARTIGOS 65, 66, 69, 296, 301 E 302, INCISO V, TODOS DA LEI Nº. 7.186/2006 - CTRMS. A PARTIR DE 01/01/2014, ARTIGOS 212, 213, 216 E 217 DA LEI Nº 7.186/2006 E DEMAIS ALTERAÇÕES POSTERIORES. PENALIDADE APLICÁVEL: A PARTIR DE 01/01/2014; ARTIGOS 82, INCISO I, "A" DA LEI Nº 7.186/2006. TABELA DE RECEITA: Nº I ANEXA A LEI 7.186/2006, ALTERADA PELA LEI 8464/2013 C/C A INSTRUÇÃO NORMATIVA IN DGRM/SEFAZ 019/2021 PARA 2022.

Salvador, 14 de dezembro de 2022.

**EDUARDO MOREIRA SANTOS TELES**  
Chefe do Setor de Julgamento

**COORDENADORIA DE TRIBUTAÇÃO E JULGAMENTO  
COMUNICADO DA DECISÃO DE PRIMEIRA INSTÂNCIA  
SETOR DE JULGAMENTO - SEJUL**

Em atenção às determinações contidas no artigo 293-B, do CTRMS/Lei 7186.2006 em vigor, ficam intimados os contribuintes da Decisão do chefe do SEJUL, na forma da Ementa que segue copiada:

CONTRIBUINTE	MARIAH DE MEIRELLES FONSECA
REQUERENTE	A MESMA
INSCRIÇÃO IMOBILIARIA	272908-9
CPF/CNPJ DO CONTRIBUINTE	125.829.725-68
PROCESSO Nº.	4.468/2022
NL - NOT. DE LANÇAMENTO	IPTU/TRSD 2022
FASE DE JULGAMENTO	PRIMEIRA INSTÂNCIA
JULGADOR:	MARIA CRISTINA QUEIROZ MELLO DA SILVEIRA
EMENTA	IPTU/TRSD/2022 - IMPUGNAÇÃO DA NOTIFICAÇÃO DE LANÇAMENTO - REVISÃO DO VALOR VENAL - IMPROCEDÊNCIA DA IMPUGNAÇÃO. MANUTENÇÃO DO VALOR VENAL CONSTANTE DO CADASTRO DA SEFAZ - NOTIFICAÇÃO DE LANÇAMENTO DO IPTU/TRSD R\$ 1.176.422,81 (UM MILHÃO CENTO E SETENTA E SEIS MIL, QUATROCENTOS E VINTE E DOIS REAIS E OITENTA E UM CENTAVOS) EM CONSONÂNCIA COM O PARECER TÉCNICO DO SETOR DE MAPAS DE VALORES - SEMAP/CCD, BEM COMO, A OMISSÃO DE DOCUMENTO OBRIGATORIO DE ACORDO COM A LEGISLAÇÃO TRIBUTÁRIA MUNICIPAL, DEIXOU CLARO A INÉRCIA DO IMPUGNANTE, ANTE A FALTA DE PROVIDÊNCIAS PARA JUNTAR DOCUMENTAÇÃO NECESSÁRIA, ATÉ A PRESENTE DATA, INVIABILIZANDO A APRECIÇÃO DO MÉRITO. FUNDAMENTAÇÃO LEGAL PREVISTA NOS ARTIGOS 65, 66, 69, 296, 301 E 302, INCISO V, TODOS DA LEI Nº. 7.186/2006 - CTRMS. A PARTIR DE 01/01/2014, ARTIGOS 212, 213, 216 E 217 DA LEI Nº 7.186/2006. PENALIDADE APLICÁVEL: A PARTIR DE 01/01/2014; ARTIGOS 82, INCISO I, "A" DA LEI Nº 7.186/2006. TABELA DE RECEITA: Nº I ANEXA A LEI 7.186/2006, ALTERADA PELA LEI 8464/2013 C/C A INSTRUÇÃO NORMATIVA IN DGRM/SEFAZ 001/2017 PARA 2018.

Salvador, 14 de dezembro de 2022.

**EDUARDO MOREIRA SANTOS TELES**  
Chefe do Setor de Julgamento

**COORDENADORIA DE TRIBUTAÇÃO E JULGAMENTO  
COMUNICADO DA DECISÃO DE PRIMEIRA INSTÂNCIA  
SETOR DE JULGAMENTO - SEJUL**

Em atenção às determinações contidas no artigo 293-B, do CTRMS/Lei 7186.2006 em vigor, ficam intimados os contribuintes da Decisão do chefe do SEJUL, na forma da Ementa que segue copiada:

CONTRIBUINTE	MARIAH DE MEIRELLES FONSECA
REQUERENTE	A MESMA
INSCRIÇÃO IMOBILIARIA	274143-1
CPF/CNPJ CONTRIBUINTE	125.829.725-68
PROCESSO Nº.	4.489/2022
NL - NOT. DE LANÇAMENTO	IPTU/TRSD 2022
FASE DE JULGAMENTO	PRIMEIRA INSTÂNCIA
JULGADOR:	MARIA CRISTINA QUEIROZ MELLO DA SILVEIRA
EMENTA	IPTU/TRSD/2022 - IMPUGNAÇÃO DA NOTIFICAÇÃO DE LANÇAMENTO - REVISÃO DO VALOR VENAL - IMPROCEDÊNCIA DA IMPUGNAÇÃO. MANUTENÇÃO DO VALOR VENAL CONSTANTE DO CADASTRO DA SEFAZ - NOTIFICAÇÃO DE LANÇAMENTO DO IPTU/TRSD R\$ 590.370,48 (QUINHENTOS E NOVENTA MIL, TREZENTOS E SETENTA REAIS E QUARENTA E OITO CENTAVOS) EM CONSONÂNCIA COM O PARECER TÉCNICO DO SETOR DE MAPAS DE VALORES - SEMAP/CCD. TRATA-SE DE UM IMÓVEL DEFINIDO PREDOMINANTEMENTE RESIDENCIAL - ZPR 1 COMO ÁREA EDIFICÁVEL E DENTRO DOS PADRÕES DEFINIDOS NO PDDU. PORTANTO, NÃO FAZ JUS AO BENEFÍCIO DO FATOR DE REDUÇÃO DO VALOR VENAL. O LAUDO DE AVALIAÇÃO DO REQUERENTE, ELABORADO POR ENG.º ALBERTO MAGNO BARRETO ALVES DE SOUSA, UTILIZOU O MÉTODO COMPARATIVO DIRETO DE DADOS DE MERCADO RECOMENDADO PELA NBR 14653, PORÉM INFRINGE AS RECOMENDAÇÕES AO ADOTAR VALOR DIVERGENTE DO CAMPO DE ARBITRIO DE LIMITES RECOMENDADO EM NORMA TÉCNICA. CONSTA PROCESSO DE Nº 5971/2021 IMPROCEDENTE. FUNDAMENTAÇÃO LEGAL PREVISTA NOS ARTIGOS 65, 66, 69, 296, 301 E 302, INCISO V, TODOS DA LEI Nº. 7.186/2006 - CTRMS. A PARTIR DE 01/01/2014, ARTIGOS 212, 213, 216 E 217 DA LEI Nº 7.186/2006. PENALIDADE APLICÁVEL: A PARTIR DE 01/01/2014; ARTIGOS 82, INCISO I, "A" DA LEI Nº 7.186/2006. TABELA DE RECEITA: Nº I ANEXA A LEI 7.186/2006, ALTERADA PELA LEI 8464/2013 C/C A INSTRUÇÃO NORMATIVA IN DGRM/SEFAZ 001/2017 PARA 2018, 017/2018 PARA 2019 E 019/2019 PARA 2020 E OUTRAS ALTERAÇÕES.

Salvador, 14 de dezembro de 2022.

**EDUARDO MOREIRA SANTOS TELES**  
Chefe do Setor de Julgamento

**COORDENADORIA DE TRIBUTAÇÃO E JULGAMENTO  
COMUNICADO DA DECISÃO DE PRIMEIRA INSTÂNCIA  
SETOR DE JULGAMENTO - SEJUL**

Em atenção às determinações contidas no artigo 293-B, do CTRMS/Lei 7186.2006 em vigor, ficam intimados os contribuintes da Decisão do chefe do SEJUL, na forma da Ementa que segue copiada:

<b>CONTRIBUINTE</b>	<b>EDMEIA GIBAUT SANTOS PASSOS</b>
REQUERENTE	A MESMA
REPRESENTANTE LEGAL	-
INSCRIÇÃO IMOBILIARIA	931543-8
CPF/CNPJ CONTRIBUINTE	052.847.915-68
PROCESSO Nº.	3088/2022
NL - NOT. DE LANÇAMENTO	IPTU/TRSD 2022
FASE DE JULGAMENTO	PRIMEIRA INSTÂNCIA
JULGADOR:	MARIA CRISTINA QUEIROZ MELLO DA SILVEIRA
<b>E M E N T A</b>	IPTU - LANÇAMENTO DO IMPOSTO - IMPROCEDÊNCIA DA IMPUGNAÇÃO, COM FULCRO NA LEI 7186/2006. NÃO FORAM APRESENTADOS FATOS NOVOS E PROVAS NECESSÁRIAS QUE POSSAM ALTERAR A NFL IPTU 2022, DE MODO QUE, MANTÉM O LANÇAMENTO DO CRÉDITO TRIBUTÁRIO SUPRA MENCIONADO, NO VALOR DE R\$ 296.600,62 (DUZENTOS E NOVENTA E SEIS MIL ,SEISCENTOS REAIS E SESSENTA E DOIS CENTAVOS), EM TODOS OS SEUS TERMOS. DEVERÁ APRESENTAR LAUDO DE AVALIAÇÃO ASSINADO POR PROFISSIONAL HABILITADO PELO CREA (CONSELHO REGIONAL DE ENGENHARIA E AGRONOMIA) OU PELO IBAPE (INSTITUTO BRASILEIRO DE AVALIAÇÕES E PERÍCIAS), CONFORME ANEXO ÚNICO DA INSTRUÇÃO NORMATIVA SEFAZ/DRM Nº 017/2020. O LANÇAMENTO SE DEU DE FORMA ESPONTÂNEA, EM 01/01/2017. NO SISTEMA SIP, VERIFICAMOS QUE CONSTA UM PROCESSO DE REVISÃO DE ÁREA DE CONSTRUÇÃO, SENDO ANALISADO E IMPLANTADO PARA O EXERCÍCIO DE 2023. FUNDAMENTAÇÃO LEGAL PREVISTA NOS ARTIGOS 65, 66, 69, 296, 301 E 302, INCISO V, TODOS DA LEI Nº 7.186/2006 - CTRMS. A PARTIR DE 01/01/2014, ARTIGOS 212, 213, 216 E 217 DA LEI Nº 7.186/2006. INSTRUÇÃO NORMATIVA SEFAZ/DRM Nº 017/2020 ART. 5º INCISO IV § 10 PENALIDADE APLICÁVEL: A PARTIR DE 01/01/2014: ARTIGOS 82, INCISO I, "A" DA LEI Nº 7.186/2006. TABELA DE RECEITA: Nº 1 ANEXA A LEI 7.186/2006, ALTERADA PELA LEI 8464/2013 C/C A INSTRUÇÃO NORMATIVA IN DGRM/SEFAZ 017/2020.

Salvador, 14 de dezembro de 2022.

**EDUARDO MOREIRA SANTOS TELES**  
Chefe do Setor de Julgamento

**COORDENADORIA DE TRIBUTAÇÃO E JULGAMENTO  
COMUNICADO DA DECISÃO DE PRIMEIRA INSTÂNCIA  
SETOR DE JULGAMENTO - SEJUL**

Em atenção às determinações contidas no artigo 293-B, do CTRMS/Lei 7186.2006 em vigor, ficam intimados os contribuintes da Decisão do chefe do SEJUL, na forma da Ementa que segue copiada:

<b>CONTRIBUINTE</b>	<b>CYNTHIA JORDÃO LORENZO DE ROSÁRIO</b>
REQUERENTE	A MESMA
REPRESENTANTE LEGAL	-
INSCRIÇÃO IMOBILIARIA	938971-7
CPF/CNPJ CONTRIBUINTE	391.121.444-87
PROCESSO Nº.	4.668/2021
NL - NOT. DE LANÇAMENTO	IPTU/TRSD 2021
FASE DE JULGAMENTO	PRIMEIRA INSTÂNCIA
JULGADOR:	MARIA CRISTINA QUEIROZ MELLO DA SILVEIRA
<b>E M E N T A</b>	IPTU/TRSD 2021 - IMPUGNAÇÃO ELETRÔNICA DA NOTIFICAÇÃO DE LANÇAMENTO NÃO CONHECIDA. SEGUIMENTO DENEGADO. FALTA DE APRESENTAÇÃO DE DOCUMENTOS QUE COMPROVEM A SITUAÇÃO DO IMÓVEL. FUNDAMENTAÇÃO LEGAL NA DA LEI Nº. 7.186/2006 - CTRMS E ALTERAÇÕES POSTERIORES. DISPOSITIVOS LEGAIS PREVISTOS NO ART. 5º, I, VII, "C", § 3º DA INSTRUÇÃO NORMATIVA SEFAZ/DRM 019/2019, ALTERADA PELA INSTRUÇÃO NORMATIVA 017/2020.

<b>CONTRIBUINTE</b>	<b>DELFINA APARECIDA ANDRADE PINHEIRO</b>
REQUERENTE	A MESMA
REPRESENTANTE LEGAL	-
INSCRIÇÃO IMOBILIARIA	23.271-8
CPF/CNPJ CONTRIBUINTE	133.091.105-91
PROCESSO Nº.	3.032/2022
NL - NOT. DE LANÇAMENTO	IPTU/TRSD 2022
FASE DE JULGAMENTO	PRIMEIRA INSTÂNCIA
JULGADOR:	MARIA CRISTINA QUEIROZ MELLO DA SILVEIRA

<b>E M E N T A</b>	IPTU - LANÇAMENTO DO IMPOSTO - IMPROCEDÊNCIA DA IMPUGNAÇÃO, COM FULCRO NA LEI 7186/2006. NÃO FORAM APRESENTADOS FATOS NOVOS E PROVAS NECESSÁRIAS QUE POSSAM ALTERAR A NFL IPTU 2022, DE MODO QUE, MANTÉM O LANÇAMENTO DO CRÉDITO TRIBUTÁRIO SUPRA MENCIONADO, NO VALOR DE R\$ 497.703,55 (QUATROCENTOS E NOVENTA E SETE MIL SETECENTOS E TRÊS REAIS CINQUENTA E CINCO CENTAVOS), EM TODOS OS SEUS TERMOS. DEVERÁ APRESENTAR LAUDO DE AVALIAÇÃO ASSINADO POR PROFISSIONAL HABILITADO PELO CREA (CONSELHO REGIONAL DE ENGENHARIA E AGRONOMIA) OU PELO IBAPE (INSTITUTO BRASILEIRO DE AVALIAÇÕES E PERÍCIAS), CONFORME ANEXO ÚNICO DA INSTRUÇÃO NORMATIVA SEFAZ/DRM Nº 017/2020. NÃO FOI APRESENTADO LAUDO DE AVALIAÇÃO, DOCUMENTO INDISPENSÁVEL PARA ANÁLISE DO VALOR VENAL DO IMÓVEL. FUNDAMENTAÇÃO LEGAL PREVISTA NOS ARTIGOS 65, 66, 69, 296, 301 E 302, INCISO V, TODOS DA LEI Nº. 7.186/2006 - CTRMS. A PARTIR DE 01/01/2014, ARTIGOS 212, 213, 216 E 217 DA LEI Nº 7.186/2006. INSTRUÇÃO NORMATIVA SEFAZ/DRM Nº 017/2020 ART. 5º INCISO IV § 10 PENALIDADE APLICÁVEL: A PARTIR DE 01/01/2014: ARTIGOS 82, INCISO I, "A" DA LEI Nº 7.186/2006. TABELA DE RECEITA: Nº 1 ANEXA A LEI 7.186/2006, ALTERADA PELA LEI 8464/2013 C/C A INSTRUÇÃO NORMATIVA IN DGRM/SEFAZ 017/2020.
--------------------	---

Salvador, 14 de dezembro de 2022.

**EDUARDO MOREIRA SANTOS TELES**  
Chefe do Setor de Julgamento

**COORDENADORIA DE TRIBUTAÇÃO E JULGAMENTO  
COMUNICADO DA DECISÃO DE PRIMEIRA INSTÂNCIA  
SETOR DE JULGAMENTO - SEJUL**

Em atenção às determinações contidas no artigo 293-B, do CTRMS/Lei 7186.2006 em vigor, ficam intimados os contribuintes da Decisão do chefe do SEJUL, na forma da Ementa que segue copiada:

<b>CONTRIBUINTE</b>	<b>DARKSON DE MEIRELLES FONSECA</b>
RESPONSÁVEL	O MESMO
REPRESENTANTE LEGAL	-
INSCRIÇÃO IMOBILIARIA	274469-4
CPF/CNPJ CONTRIBUINTE	090.416.215-04
PROCESSO Nº.	4.815/2022
NL - NOT. DE LANÇAMENTO	IPTU/TRSD 2022
FASE DE JULGAMENTO	PRIMEIRA INSTÂNCIA
JULGADOR:	MARIA CRISTINA QUEIROZ MELLO DA SILVEIRA
<b>E M E N T A</b>	IPTU - LANÇAMENTO DO IMPOSTO - IMPROCEDÊNCIA DA IMPUGNAÇÃO, COM FULCRO NA LEI 7186/2006. NÃO FORAM APRESENTADOS FATOS NOVOS E PROVAS NECESSÁRIAS QUE POSSAM ALTERAR A NFL IPTU 2022. MANTÉM-SE O LANÇAMENTO DO CRÉDITO TRIBUTÁRIO SUPRA MENCIONADO, NO VALOR DE R\$ 2.525.509-80 (DOIS MILHÕES, QUINHENTOS E VINTE E CINCO MIL, QUINHENTOS E NOVE REAIS E OITENTA CENTAVOS), EM TODOS OS SEUS TERMOS. AO SOLICITAR REVISÃO DO VALOR VENAL O REQUERENTE DEVERÁ APRESENTAR LAUDO DE AVALIAÇÃO ASSINADO POR PROFISSIONAL HABILITADO PELO CREA (CONSELHO REGIONAL DE ENGENHARIA E AGRONOMIA) OU PELO IBAPE (INSTITUTO BRASILEIRO DE AVALIAÇÕES E PERÍCIAS), CONFORME ANEXO ÚNICO DA INSTRUÇÃO NORMATIVA SEFAZ/DRM Nº 019/2021. AS ZONAS CENTRALIDADE MUNICIPAL - ZCMU SÃO PORÇÕES DO TERRITÓRIO QUE CONCENTRAM ATIVIDADES ADMINISTRATIVAS, FINANCEIRAS, DE PRESTAÇÃO DE SERVIÇOS DIVERSIFICADOS, ATIVIDADES COMERCIAIS DIVERSIFICADAS, DE ÂMBITO MUNICIPAL E REGIONAL, BEM COMO USO RESIDENCIAL, GERALMENTE INSTALADAS EM ÁREAS COM FÁCIL ACESSIBILIDADE, POR VIAS ESTRUTURAIS E POR TRANSPORTE COLETIVO DE PASSAGEIRO DE MÉDIA E ALTA CAPACIDADE, CLASSIFICADAS EM 2 (DUAS) CATEGORIAS, DIFERENCIADAS PELA INTENSIDADE DE OCUPAÇÃO PORTANTO, EDIFICÁVEL. FUNDAMENTAÇÃO LEGAL PREVISTA NOS ARTIGOS 65, 66, 69, 296, 301 E 302, INCISO V, TODOS DA LEI Nº. 7.186/2006 - CTRMS. A PARTIR DE 01/01/2014, ARTIGOS 212, 213, 216 E 217 DA LEI Nº 7.186/2006 E DEMAIS ALTERAÇÕES POSTERIORES. PENALIDADE APLICÁVEL: A PARTIR DE 01/01/2014: ARTIGOS 82, INCISO I, "A" DA LEI Nº 7.186/2006. TABELA DE RECEITA: Nº 1 ANEXA A LEI 7.186/2006, ALTERADA PELA LEI 8464/2013 C/C A INSTRUÇÃO NORMATIVA IN DGRM/SEFAZ 019/2021 PARA 2022.

Salvador, 14 de dezembro de 2022.

**EDUARDO MOREIRA SANTOS TELES**  
Chefe do Setor de Julgamento

**COORDENADORIA DE TRIBUTAÇÃO E JULGAMENTO  
COMUNICADO DA DECISÃO DE PRIMEIRA INSTÂNCIA  
SETOR DE JULGAMENTO - SEJUL**

Em atenção às determinações contidas no artigo 293-B, do CTRMS/Lei 7186.2006 em vigor, ficam intimados os contribuintes da Decisão do chefe do SEJUL, na forma da Ementa que segue copiada:

<b>CONTRIBUINTE</b>	<b>FERNANDA MASCARENHAS DE SOUSA DOS SANTOS OLIVEIRA</b>
REQUERENTE	-
REPRESENTANTE LEGAL	-
INSCRIÇÃO IMOBILIARIA	716.465-3
CPF/CNPJ CONTRIBUINTE	947.978.625-72
PROCESSO Nº.	5.111/2021

NL - NOT. DE LANÇAMENTO	IPTU/TRSD 2021
FASE DE JULGAMENTO	PRIMEIRA INSTÂNCIA
JULGADOR:	MARIA CRISTINA QUEIROZ MELLO DA SILVEIRA
E M E N T A	IPTU/TRSD 2021 - IMPUGNAÇÃO ELETRÔNICA DA NOTIFICAÇÃO DE LANÇAMENTO NÃO CONHECIDA. SEGUIMENTO DENEGADO. FALTA DE APRESENTAÇÃO DE DOCUMENTOS QUE COMPROVEM A SITUAÇÃO DO IMÓVEL. FUNDAMENTAÇÃO LEGAL NA DA LEI N° 7.186/2006 - CTRMS E ALTERAÇÕES POSTERIORES. DISPOSITIVOS LEGAIS PREVISTOS NO ART. 5º, I, VII, "C", § 3º DA INSTRUÇÃO NORMATIVA SEFAZ/DRM 019/2019, ALTERADA PELA INSTRUÇÃO NORMATIVA 017/2020.

<b>CONTRIBUINTE</b>	<b>TB RIO VERMELHO INCORPORAÇÕES LTDA</b>
REQUERENTE	JOSÉ MARIA SILVA BASTOS
REPRESENTANTE LEGAL	-
INSCRIÇÃO IMOBILIARIA	743.276-3
CPF/CNPJ CONTRIBUINTE	15.027.293/0002-59
PROCESSO N°.	4.609/2021
NL - NOT. DE LANÇAMENTO	IPTU/TRSD 2021
FASE DE JULGAMENTO	PRIMEIRA INSTÂNCIA
JULGADOR:	MARIA CRISTINA QUEIROZ MELLO DA SILVEIRA
E M E N T A	IPTU/TRSD 2021 - IMPUGNAÇÃO ELETRÔNICA DA NOTIFICAÇÃO DE LANÇAMENTO NÃO CONHECIDA. SEGUIMENTO DENEGADO. FALTA DE APRESENTAÇÃO DE DOCUMENTOS QUE COMPROVEM A SITUAÇÃO DO IMÓVEL. FUNDAMENTAÇÃO LEGAL NA DA LEI N° 7.186/2006 - CTRMS E ALTERAÇÕES POSTERIORES. DISPOSITIVOS LEGAIS PREVISTOS NO ART. 5º, I, VII, "C", § 3º DA INSTRUÇÃO NORMATIVA SEFAZ/DRM 019/2019, ALTERADA PELA INSTRUÇÃO NORMATIVA 017/2020.

Salvador, 14 de dezembro de 2022.

**EDUARDO MOREIRA SANTOS TELES**  
Chefe do Setor de Julgamento**COORDENADORIA DE TRIBUTAÇÃO E JULGAMENTO  
COMUNICADO DA DECISÃO DE PRIMEIRA INSTÂNCIA  
SETOR DE JULGAMENTO - SEJUL**

Em atenção às determinações contidas no artigo 293-B, do CTRMS/Lei 7186.2006 em vigor, ficam intimados os contribuintes da Decisão do chefe do SEJUL, na forma da Ementa que segue copiada:

<b>CONTRIBUINTE</b>	<b>PORTO SOL PATRIMONIAL EIRELLI LTDA</b>
REQUERENTE	-
REPRESENTANTE LEGAL	-
INSCRIÇÃO IMOBILIARIA	273.979-8
CPF/CNPJ CONTRIBUINTE	06.641.432/0001-68
PROCESSO N°.	7.008/2021
NL - NOT. DE LANÇAMENTO	IPTU/TRSD 2021
FASE DE JULGAMENTO	PRIMEIRA INSTÂNCIA
JULGADOR:	MARIA CRISTINA QUEIROZ MELLO DA SILVEIRA
E M E N T A	IPTU/TRSD 2021 - IMPUGNAÇÃO ELETRÔNICA DA NOTIFICAÇÃO DE LANÇAMENTO NÃO CONHECIDA. SEGUIMENTO DENEGADO. FALTA DE APRESENTAÇÃO DE DOCUMENTOS QUE COMPROVEM A SITUAÇÃO DO IMÓVEL. FUNDAMENTAÇÃO LEGAL NA DA LEI N° 7.186/2006 - CTRMS E ALTERAÇÕES POSTERIORES. DISPOSITIVOS LEGAIS PREVISTOS NO ART. 5º, I, VII, "C", § 3º DA INSTRUÇÃO NORMATIVA SEFAZ/DRM 019/2019, ALTERADA PELA INSTRUÇÃO NORMATIVA 017/2020.

<b>CONTRIBUINTE</b>	<b>MARIAH DE MEIRELLES FONSECA</b>
REQUERENTE	A MESMA
REPRESENTANTE LEGAL	274.440-6
INSCRIÇÃO IMOBILIARIA	125.829.725-68
CPF/CNPJ CONTRIBUINTE	4.492/2022
PROCESSO N°.	IPTU/TRSD 2022
NL - NOT. DE LANÇAMENTO	PRIMEIRA INSTÂNCIA
FASE DE JULGAMENTO	MARIA CRISTINA QUEIROZ MELLO DA SILVEIRA

E M E N T A	IPTU/TRSD/2022 - IMPUGNAÇÃO DA NOTIFICAÇÃO DE LANÇAMENTO - IMPUGNAÇÃO DESTITUIDA DE PROVAS, VISTO QUE APRESENTOU O LAUDO DE AVALIAÇÃO, OMISSO E/OU INCONSISTENTE, PORTANTO, EM DESACORDO A INSTRUÇÃO NORMATIVA SEFAZ/DRM N° 019/2019. REVISÃO DO VALOR VENAL - IMPROCEDÊNCIA DA IMPUGNAÇÃO. MANUTENÇÃO DO VALOR VENAL CONSTANTE DO CADASTRO DA SEFAZ - NOTIFICAÇÃO DE LANÇAMENTO DO IPTU/TRSD 2022, PARA R\$ 1.411.131,40 (UM MILHÃO, QUATROCENTOS E ONZE MIL, CENTO E TRINTA E UM REAIS E QUARENTA CENTAVOS) EM CONSONÂNCIA COM O PARECER TÉCNICO DO SETOR DE MAPAS DE VALORES - SEMAP/CCD, TUDO EM CONFORMIDADE COM O AMPARO LEGAL PREVISTO NOS ART. 68, INCISO III, 69 E 299-A, § 1º, TODOS DA LEI 7.186/2006 E ALTERAÇÕES POSTERIORES. EXISTEM NO SIP PROCESSOS DE IMPUGNAÇÃO DE MESMO OBJETO 12742/2016 (JULGADO IMPROCEDENTE), 9445/2017 E 7425/2018 (FINALIZADO PARA JULGAMENTO). NÃO HÁ JUNTADA DE DOCUMENTOS, PORTANTO, NÃO FOI APRESENTADO O LAUDO DE AVALIAÇÃO E QUALQUER PROVA QUE CONTESTE O VALOR LANÇADO. FUNDAMENTAÇÃO LEGAL PREVISTA NOS ARTIGOS 65, 66, 69, 296, 301 E 302, INCISO V, TODOS DA LEI N° 7.186/2006 - CTRMS. A PARTIR DE 01/01/2014, ARTIGOS 212, 213, 216 E 217 DA LEI N° 7.186/2006. PENALIDADE APLICÁVEL: A PARTIR DE 01/01/2014: ARTIGOS 82, INCISO I, "A" DA LEI N° 7.186/2006. TABELA DE RECEITA: N° I ANEXA A LEI 7.186/2006, ALTERADA PELA LEI 8464/2013 C/C A INSTRUÇÃO NORMATIVA IN DGRM/SEFAZ 029/2018 PARA 2019.
-------------	---

Salvador, 14 de dezembro de 2022.

**EDUARDO MOREIRA SANTOS TELES**  
Chefe do Setor de Julgamento**COORDENADORIA DE TRIBUTAÇÃO E JULGAMENTO  
COMUNICADO DA DECISÃO DE PRIMEIRA INSTÂNCIA  
SETOR DE JULGAMENTO - SEJUL**

Em atenção às determinações contidas no artigo 293-B, do CTRMS/Lei 7186.2006 em vigor, ficam intimados os contribuintes da Decisão do chefe do SEJUL, na forma da Ementa que segue copiada:

<b>CONTRIBUINTE</b>	<b>MARCELO LIBERATO DE MATTOS</b>
REQUERENTE	-
REPRESENTANTE LEGAL	-
INSCRIÇÃO IMOBILIARIA	421639-3
CPF/CNPJ CONTRIBUINTE	645.485.625-91
PROCESSO N°.	7.476/2021
NL - NOT. DE LANÇAMENTO	IPTU/TRSD 2021
FASE DE JULGAMENTO	PRIMEIRA INSTÂNCIA
JULGADOR:	MARIA CRISTINA QUEIROZ MELLO DA SILVEIRA
E M E N T A	IPTU/TRSD 2021 - IMPUGNAÇÃO ELETRÔNICA DA NOTIFICAÇÃO DE LANÇAMENTO NÃO CONHECIDA. SEGUIMENTO DENEGADO. FALTA DE APRESENTAÇÃO DE DOCUMENTOS QUE COMPROVEM A SITUAÇÃO DO IMÓVEL. FUNDAMENTAÇÃO LEGAL NA DA LEI N° 7.186/2006 - CTRMS E ALTERAÇÕES POSTERIORES. DISPOSITIVOS LEGAIS PREVISTOS NO ART. 5º, I, VII, "C", § 3º DA INSTRUÇÃO NORMATIVA SEFAZ/DRM 019/2019, ALTERADA PELA INSTRUÇÃO NORMATIVA 017/2020.

<b>CONTRIBUINTE</b>	<b>ELIEIDE ALVES BARRETO</b>
RESPONSÁVEL	-
REPRESENTANTE LEGAL	-
INSCRIÇÃO IMOBILIARIA	445316-6
CPF/CNPJ CONTRIBUINTE	078.186.455-00
PROCESSO N°.	2.693/2022
NL - NOT. DE LANÇAMENTO	IPTU/TRSD 2022
FASE DE JULGAMENTO	PRIMEIRA INSTÂNCIA
JULGADOR:	MARIA CRISTINA QUEIROZ MELLO DA SILVEIRA
E M E N T A	IPTU - LANÇAMENTO DO IMPOSTO -IMPROCEDÊNCIA DA IMPUGNAÇÃO, COM FULCRO NA LEI 7186/2006. NÃO FORAM APRESENTADOS FATOS NOVOS E PROVAS NECESSÁRIAS QUE POSSAM ALTERAR A NFL IPTU 2022. MANTEM-SE O LANÇAMENTO DO CRÉDITO TRIBUTÁRIO SUPRA MENCIONADO, NO VALOR DE R\$ 379.688,81 (TREZENTOS E SETENTA E NOVE MIL E SEISCENTOS E OITENTA E OITO REAIS E OITENTA E UM CENTAVOS), EM TODOS OS SEUS TERMOS. AO SOLICITAR REVISÃO DO VALOR VENAL O REQUERENTE DEVERÁ APRESENTAR LAUDO DE AVALIAÇÃO ASSINADO POR PROFISSIONAL HABILITADO PELO CREA (CONSELHO REGIONAL DE ENGENHARIA E AGRONOMIA) OU PELO IBAPE (INSTITUTO BRASILEIRO DE AVALIAÇÕES E PERÍCIAS), CONFORME ANEXO ÚNICO DA INSTRUÇÃO NORMATIVA SEFAZ/DRM N° 019/2021. CONSTA EM NOSSOS REGISTROS DO SISTEMA SIP, PROCESSO DE MESMO OBJETO 7483/2021, JULGADO IMPROCEDENTE. O REQUERENTE ANEXO LAUDO DE AVALIAÇÃO ELABORADO EM FEVEREIRO/2021 PORÉM NÃO ESTÁ CONFORME INSTRUÇÃO NORMATIVA SEFAZ/DRM N°S 019/2019 E 017/2020, ART. 5º QUANTO À VALIDADE DO LAUDO. FUNDAMENTAÇÃO LEGAL PREVISTA NOS ARTIGOS 65, 66, 69, 296, 301 E 302, INCISO V, TODOS DA LEI N° 7.186/2006 - CTRMS. A PARTIR DE 01/01/2014, ARTIGOS 212, 213, 216 E 217 DA LEI N° 7.186/2006 E DEMAIS ALTERAÇÕES POSTERIORES. PENALIDADE APLICÁVEL: A PARTIR DE 01/01/2014: ARTIGOS 82, INCISO I, "A" DA LEI N° 7.186/2006. TABELA DE RECEITA: N° I ANEXA A LEI 7.186/2006, ALTERADA PELA LEI 8464/2013 C/C A INSTRUÇÃO NORMATIVA IN DGRM/SEFAZ 019/2021 PARA 2022.

Salvador, 14 de dezembro de 2022.

**EDUARDO MOREIRA SANTOS TELES**  
Chefe do Setor de Julgamento

**COORDENADORIA DE TRIBUTAÇÃO E JULGAMENTO  
COMUNICADO DA DECISÃO DE PRIMEIRA INSTÂNCIA  
SETOR DE JULGAMENTO - SEJUL**

Em atenção às determinações contidas no artigo 293-B, do CTRMS/Lei 7186.2006 em vigor, ficam intimados os contribuintes da Decisão do chefe do SEJUL, na forma da Ementa que segue copiada:

<b>CONTRIBUINTE</b>	<b>HORIZONTE PATRIMONIAL LTDA.</b>
REQUERENTE	O MESMO
CPF DO CONTRIBUINTE	05.808.976/0001-09
INSCRIÇÃO IMOBILIARIA	358.092-0
PROCESSO Nº.	10.109/2020
NL - NOT. DE LANÇAMENTO	IPTU 2020
FASE DE JULGAMENTO	PRIMEIRA INSTÂNCIA
JULGADOR (A):	ALEX ALVES MOREIRA DOS SANTOS
<b>EMENTA</b>	IPTU 2020. IMPUGNAÇÃO ELETRÔNICA DA NOTIFICAÇÃO DE LANÇAMENTO. QUESTÕES LEGAIS. IMPROCEDENTE. DESPACHO DENEGATÓRIO. CONTRIBUINTE NÃO ANEXOU DOCUMENTAÇÃO OBRIGATÓRIA, DESCUMPRINDO AS EXIGÊNCIAS LEGAIS ESTABELECIDAS NA IN 019/2019 (ARTIGO 5º, INCISOS I, ALÍNEAS "A", "C", "D" E "E"), COM FUNDAMENTO NO § 3º DO ART. 5º DO MESMO DIPLOMA LEGAL.

Salvador, 14 de dezembro de 2022.

**EDUARDO MOREIRA SANTOS TELES**  
Chefe do Setor de Julgamento

**COORDENADORIA DE TRIBUTAÇÃO E JULGAMENTO  
COMUNICADO DA DECISÃO DE PRIMEIRA INSTÂNCIA  
SETOR DE JULGAMENTO - SEJUL**

Em atenção às determinações contidas no artigo 293-B, do CTRMS/Lei 7186.2006 em vigor, ficam intimados os contribuintes da Decisão do chefe do SEJUL, na forma da Ementa que segue copiada:

<b>CONTRIBUINTE</b>	<b>MARCELO LIBERATO DE MATTOS</b>
REQUERENTE	-
REPRESENTANTE LEGAL	-
INSCRIÇÃO IMOBILIARIA	421639-3
CPF/CNPJ CONTRIBUINTE	645.485.625-91
PROCESSO Nº.	12.049/2020
NL - NOT. DE LANÇAMENTO	IPTU/TRSD 2020
FASE DE JULGAMENTO	PRIMEIRA INSTÂNCIA
JULGADOR:	MARIA CRISTINA QUEIROZ MELLO DA SILVEIRA
<b>EMENTA</b>	IPTU/TRSD 2020 - IMPUGNAÇÃO ELETRÔNICA DA NOTIFICAÇÃO DE LANÇAMENTO NÃO CONHECIDA. SEGUIMENTO DENEGADO. FALTA DE APRESENTAÇÃO DE DOCUMENTOS QUE COMPROVEM A SITUAÇÃO DO IMÓVEL. FUNDAMENTAÇÃO LEGAL NA DA LEI Nº. 7.186/2006 - CTRMS E ALTERAÇÕES POSTERIORES. DISPOSITIVOS LEGAIS PREVISTOS NO ART. 5º, I, VII, "C", § 3º DA INSTRUÇÃO NORMATIVA SEFAZ/DRM 019/2019, ALTERADA PELA INSTRUÇÃO NORMATIVA 017/2020.

<b>CONTRIBUINTE</b>	<b>MARIA DEL CARMEM LOPO MARTINEZ</b>
RESPONSÁVEL	-
REPRESENTANTE LEGAL	-
INSCRIÇÃO IMOBILIARIA	466931-2
CPF/CNPJ CONTRIBUINTE	615.563.785-72
PROCESSO Nº.	4.979/2021
NL - NOT. DE LANÇAMENTO	IPTU/TRSD 2021
FASE DE JULGAMENTO	PRIMEIRA INSTÂNCIA
JULGADOR:	MARIA CRISTINA QUEIROZ MELLO DA SILVEIRA
<b>EMENTA</b>	IPTU/TRSD 2021 - IMPUGNAÇÃO ELETRÔNICA DA NOTIFICAÇÃO DE LANÇAMENTO NÃO CONHECIDA. SEGUIMENTO DENEGADO. FALTA DE APRESENTAÇÃO DE DOCUMENTOS QUE COMPROVEM A SITUAÇÃO DO IMÓVEL. FUNDAMENTAÇÃO LEGAL NA DA LEI Nº. 7.186/2006 - CTRMS E ALTERAÇÕES POSTERIORES. DISPOSITIVOS LEGAIS PREVISTOS NO ART. 5º, I, VII, "C", § 3º DA INSTRUÇÃO NORMATIVA SEFAZ/DRM 019/2019, ALTERADA PELA INSTRUÇÃO NORMATIVA 017/2020.

Salvador, 14 de dezembro de 2022.

**EDUARDO MOREIRA SANTOS TELES**  
Chefe do Setor de Julgamento

**Conselho Municipal de Tributos - CMT**

**PRIMEIRA CÂMARA JULGADORA**

RECURSO RELATADO NA SESSÃO ORDINÁRIA DO DIA 17 DE NOVEMBRO DE 2022 ÀS 09:00 HS.

PROCESSO ADMINISTRATIVO Nº. 7412/2019  
AUTO DE INFRAÇÃO Nº 880004.2019- ISS - ACESSÓRIA  
RECORRENTE: BANCO BMG S/A  
ADVOGADO (A): ALEXANDRE BOTELHO PEREIRA (OAB/BA 22.125) e OUTROS  
RECORRIDO: FAZENDA PÚBLICA MUNICIPAL.  
NOTIFICANTE (S): ANTÔNIO JOSÉ BRANDÃO DE SOUZA E OUTROS  
CONSELHEIRO RELATOR: CLAUDIO DOS PASSOS SOUZA.

**EMENTA - ISSQN - ACESSÓRIA - PRELIMINAR DE NULIDADE REJEITADA. FALTA DE EMISSÃO PELO SUBSTITUTO TRIBUTÁRIO DE NOTA FISCAL DO TOMADOR/INTERMEDIÁRIO DE SERVIÇOS (NFTSe). DESCUMPRIMENTO DA LEGISLAÇÃO. APLICAÇÃO DA MULTA ATUAL POR SER MENOS SEVERA. 1.** Auto de infração lavrado conforme legislação municipal, não havendo que se falar em nulidade. **2.** Comprovação que houve falta da retenção e recolhimento do Imposto Sobre Serviços de Qualquer Natureza (ISS), (art. 99, inciso IV da Lei 7.186/2006), pelos serviços tomados de intermediação de correspondentes bancários, item 10.02, da lista de serviços anexa à Lei nº 7.186/2006, lançado através da NFL 14.2019, que foi julgada procedente e que cobra a obrigação principal relativa ao presente Al. **3.** Obrigação do cumprimento de obrigação acessória de emitir a nota fiscal do tomador/intermediário de serviços (NFTSE). **4.** Revogação pela Lei 9.601/21 da penalidade disposta no artigo 112, II, "e" do CTRMS e consequente aplicação da penalidade disposta no artigo 112, XIII do CTRMS, também modificada pela citada Lei n 9.601/21, que se refere a infrações para as quais não haja penalidade específica prevista na legislação do imposto. **5.** Aplicação da penalidade menos severa conforme disposto no artigo 106, II, "c" do CTN. **RECURSO ORDINÁRIO CONHECIDO E PARCIALMENTE PROVIDO. MODIFICAÇÃO DA DECISÃO EM PRIMEIRA INSTÂNCIA DE PROCEDÊNCIA DO LANÇAMENTO PARA PROCEDÊNCIA CONFORME DEMONSTRATIVO ANEXO A ESTE VOTO. DECISÃO UNÂNIME**

Fica o contribuinte intimado a recolher o valor integral resultante da decisão de julgamento, observando os descontos contidos no artigo 19 da Lei nº 7.186/2006, com redação dada pela Lei nº 8.421/2013, ou interpor recurso de revisão nos termos dos artigos 307 e 310, e ainda o pedido de retificação previsto no artigo 294-D da supracitada lei, quando aplicável.

Ficam as partes intimadas para eventual interposição de Recurso de Revisão, conforme dispõe o artigo 310, § 5º da Lei nº 7.186/2006, com redação dada pela Lei nº 8.421/2013.

Salvador, 14 de dezembro de 2022.

**EDUARDO MATTOS MACHADO**  
Presidente

**SEGUNDA CÂMARA JULGADORA**

RECURSO RELATADO NA SESSÃO ORDINÁRIA DO DIA 28 DE NOVEMBRO DE 2022 ÀS 09:00 HS.

PROCESSO ADMINISTRATIVO nº. 37593/2018  
CGA nº. 111.931/001-76 / AI nº. 880060/2018  
RECORRENTE: AMF ENGENHARIA E SERVICOS LTDA  
REPRESENTANTE LEGAL: RICARDO JULIO COSTA OLIVEIRA (OAB/BA 25.775) E OUTROS  
RECORRIDA: FAZENDA PÚBLICA MUNICIPAL  
CONSELHEIRO RELATOR: ANDERSON ÍTALO PEREIRA

**EMENTA - ISS. AUTO DE INFRAÇÃO. RECURSO ORDINÁRIO. MULTA POR DESCUMPRIMENTO DE OBRIGAÇÃO ACESSÓRIA. PREVISÃO LEGAL. IMPOSSIBILIDADE DE AFASTAMENTO. REDUÇÃO DA MULTA EM VIRTUDE DE LEI POSTERIOR MAIS BENÉFICA. 1.** A legislação tributária municipal prevê a aplicação de multa pelo descumprimento de obrigação acessória, que não pode ser afastada pelo Conselho, conforme Súmula CMT nº 01. 2. Aplica-se a nova redação do dispositivo legal que estabelece a sanção, conferida pela Lei nº 9.601/2021, por se tratar de norma mais benéfica ao contribuinte, na forma do art. art. 106, II, "c" do CTN. 3. De acordo com a nova redação do art. 112, inciso II, alínea "a" do CTRMS, a multa aplicável é de R\$ 350,00 (trezentos e cinquenta reais) por nota, limitado a R\$ 10.000,00 (dez mil reais), por documento lavrado. **RECURSO CONHECIDO E PARCIALMENTE PROVIDO. PROCEDÊNCIA PARCIAL DO AUTO DE INFRAÇÃO. DECISÃO UNÂNIME.**

Fica o contribuinte intimado a recolher o valor integral resultante da decisão de julgamento, observando os descontos contidos no artigo 19 da Lei nº 7.186/2006, com redação dada pela Lei nº 8.421/2013, ou interpor recurso de revisão nos termos dos artigos 307 e 310, e ainda o pedido de retificação previsto no artigo 294-D da supracitada lei, quando aplicável.

Ficam as partes intimadas para eventual interposição de Recurso de Revisão, conforme dispõe o artigo 310, § 5º da Lei nº 7.186/2006, com redação dada pela Lei nº 8.421/2013.

Salvador, 14 de dezembro de 2022.

**EDUARDO MATTOS MACHADO**  
Presidente

**SEGUNDA CÂMARA JULGADORA**

RECURSO RELATADO NA SESSÃO ORDINÁRIA DO DIA 30 DE NOVEMBRO DE 2022 ÀS 09:00 HS.

PROCESSO ADMINISTRATIVO n.º. 13394.2019  
INSCRIÇÃO IMOBILIÁRIA: 012.618-7  
RECORRENTE: TOP ENGENHARIA LTDA  
RECORRIDA: FAZENDA PÚBLICA MUNICIPAL  
CONSELHEIRO RELATOR: NÉUZITON TÔRRES RAPADURA

**EMENTA - IPTU. ERRO DE CÁLCULO.** 1 - Alega a Recorrente que cálculo do IPTU do exercício em questão estão dissociados dos índices de atualização monetária, não atendendo ao comando estatuído pelas normas de regência, sobretudo pelo Código Tributário Municipal de Salvador. 2 - Setor de lançamento determina corretamente o valor do Imposto Devido. **RECURSO CONHECIDO E IMPROVIDO. PROCEDÊNCIA DA NOTIFICAÇÃO DE LANÇAMENTO. DECISÃO UNÂNIME.**

Fica o contribuinte intimado a recolher o valor integral resultante da decisão de julgamento, observando os descontos contidos no artigo 19 da Lei n.º 7.186/2006, com redação dada pela Lei n.º 8.421/2013, ou interpor recurso de revisão nos termos dos artigos 307 e 310, e ainda o pedido de retificação previsto no artigo 294-D da supracitada lei, quando aplicável.

Ficam as partes intimadas para eventual interposição de Recurso de Revisão, conforme dispõe o artigo 310, § 5º da Lei n.º 7.186/2006, com redação dada pela Lei n.º 8.421/2013.

Salvador, 14 de dezembro de 2022.

**EDUARDO MATTOIS MACHADO**  
Presidente

**CONSELHO MUNICIPAL DE TRIBUTOS - CMT  
CONVITE**

<b>RECORRENTE</b>	<b>BR PROGRAMAS EDUCACIONAIS LTDA</b>
PROCESSO N.º	10.132/2021
AUTO DE INFRAÇÃO N.º	880074.2021
TRIBUTO	ISS
RECORRIDO	SEFAZ
ADVOGADO	ÂNGELA VENTIM LEMOS (OAB/BA N.º 32.870)
DESPACHO CONVITE	INTIMAMOS VOSSA SENHORIA PARA, NO PRAZO DE 05 (CINCO) DIAS, TOMAR CIÊNCIA DA JUNTADA DE DOCUMENTOS, EM ESPECIAL O DEMONSTRATIVO DE CÁLCULO ANEXADO PELO NOTIFICANTE E A MANIFESTAÇÃO DA REFC. ESTANDO OS AUTOS DISPONÍVEIS NA SECRETARIA ADMINISTRATIVA DO CONSELHO MUNICIPAL DE TRIBUTOS - CMT. CASO HAJA MANIFESTAÇÃO, ESTA DEVE SER PROTOCOLIZADA NO SETOR DE PROTOCOLO DA SECRETARIA MUNICIPAL DA FAZENDA, DE SEGUNDA A SEXTA-FEIRA, DAS 09:00 ÀS 16:00H, EXCETO FERIADOS E DATAS EXTRAORDINÁRIAS, CONFORME CALENDÁRIO OFICIAL DA PREFEITURA MUNICIPAL DE SALVADOR - PMS. RESSALTAMOS QUE, CASO NÃO SEJA ATENDIDO O CONVITE, O PROCESSO SERÁ JULGADO NO ESTADO EM QUE SE ENCONTRA, CONFORME ARTIGO 293-A, PARÁGRAFO ÚNICO, DA LEI MUNICIPAL N.º 7.186/2006 (CTRMS), COM REDAÇÃO INTRODUZIDA PELA LEI MUNICIPAL N.º 8.421/2013.

Salvador, 14 de dezembro de 2022.

**RAIMUNDO CRISPIM DOS SANTOS**  
Chefe da Secretaria Adm. do Conselho

**CONSELHO MUNICIPAL DE TRIBUTOS - CMT  
CONVITE**

<b>RECORRENTE</b>	<b>CONSTRUTORA SEGURA LTDA</b>
PROCESSO N.º	8.163/2019
INSCRIÇÃO IMOBILIÁRIA	619.188-6
TRIBUTO	IPTU
RECORRIDO	FAZENDA PÚBLICA MUNICIPAL - SEFAZ
ADVOGADO	MARCELO NEESER NOGUEIRA REIS (OAB/BA N.º 9.398) E OUTROS.
DESPACHO CONVITE	INTIMAMOS VOSSA SENHORIA PARA, NO PRAZO DE 05 (CINCO) DIAS, TOMAR CIÊNCIA DA DOCUMENTAÇÃO JUNTADA AOS AUTOS, EM ESPECIAL A MANIFESTAÇÃO DO SEMAP E DA REFC. APÓS DILIGÊNCIA SOLICITADA PELA CONSELHEIRA RELATORA, ESTANDO OS AUTOS DISPONÍVEIS NA SECRETARIA ADMINISTRATIVA DO CONSELHO MUNICIPAL DE TRIBUTOS - CMT. CASO HAJA MANIFESTAÇÃO, ESTA DEVE SER PROTOCOLIZADA NO SETOR DE PROTOCOLO DA SECRETARIA MUNICIPAL DA FAZENDA, DE SEGUNDA A SEXTA-FEIRA, DAS 09:00 ÀS 16:00 H, EXCETO FERIADOS E DATAS EXTRAORDINÁRIAS, CONFORME CALENDÁRIO OFICIAL DA PREFEITURA MUNICIPAL DE SALVADOR. RESSALTAMOS QUE, CASO NÃO SEJA ATENDIDO O CONVITE, O PROCESSO SERÁ JULGADO NO ESTADO EM QUE SE ENCONTRA, CONFORME ARTIGO 293-A, PARÁGRAFO ÚNICO, DA LEI MUNICIPAL N.º 7.186/2006 (CTRMS), COM REDAÇÃO INTRODUZIDA PELA LEI MUNICIPAL N.º 8.421/2013.

Salvador, 14 de dezembro de 2022.

**RAIMUNDO CRISPIM DOS SANTOS**  
Chefe da Secretaria Adm. do Conselho

**CONSELHO MUNICIPAL DE TRIBUTOS - CMT  
CONVITE**

<b>RECORRENTE</b>	<b>SAMA PARTICIPAÇÕES LTDA</b>
PROCESSO N.º	45.956/2020
NFL N.º	794.2020
TRIBUTO	IPTU
RECORRIDO	FAZENDA PÚBLICA MUNICIPAL - SEFAZ
ADVOGADO (S)	LARA BRITTO DE ALMEIDA DOMINGUES NEVES - (OAB/BA N.º 28.667) E OUTRO(S)
DESPACHO CONVITE	INTIMAMOS VOSSA SENHORIA PARA, NO PRAZO DE 05 (CINCO) DIAS, TOMAR CIÊNCIA DA DOCUMENTAÇÃO JUNTADA, APÓS DILIGÊNCIA DETERMINADA PELO CONSELHEIRO RELATOR, ESTANDO OS AUTOS DISPONÍVEIS NA SECRETARIA ADMINISTRATIVA DO CONSELHO MUNICIPAL DE TRIBUTOS - CMT. CASO HAJA MANIFESTAÇÃO, ESTA DEVE SER PROTOCOLIZADA NO SETOR DE PROTOCOLO DA SECRETARIA MUNICIPAL DA FAZENDA, DE SEGUNDA A SEXTA-FEIRA, DAS 09:00 ÀS 16:00 H, EXCETO FERIADOS E DATAS EXTRAORDINÁRIAS, CONFORME CALENDÁRIO OFICIAL DA PREFEITURA MUNICIPAL DE SALVADOR. RESSALTAMOS QUE, CASO NÃO SEJA ATENDIDO O CONVITE, O PROCESSO SERÁ JULGADO NO ESTADO EM QUE SE ENCONTRA, CONFORME ARTIGO 293-A, PARÁGRAFO ÚNICO, DA LEI MUNICIPAL N.º 7.186/2006 (CTRMS), COM REDAÇÃO INTRODUZIDA PELA LEI MUNICIPAL N.º 8.421/2013.

Salvador, 14 de dezembro de 2022.

**RAIMUNDO CRISPIM DOS SANTOS**  
Chefe da Secretaria Adm. do Conselho

**CONSELHO MUNICIPAL DE TRIBUTOS - CMT  
DILAÇÃO DE PRAZO**

<b>CONTRIBUINTE</b>	<b>ACELUZ EMPREENDIMENTOS LTDA</b>
PROCESSO	47.520/2020
NFL N.º	1022.2020
ASSUNTO	DILAÇÃO DE PRAZO PARA ATENDER AO CONVITE.
ADVOGADO(S)	VICTOR LYRA GUIMARÃES LUZ (OAB/BA N.º 49.350).
SOLICITAÇÃO	REQUER A DILAÇÃO DE PRAZO PELO PERÍODO DE 15 (QUINZE) DIAS PARA APRESENTAR MANIFESTAÇÃO.
DESPACHO DO PRESIDENTE DO CMT	DEFIRO O PEDIDO DE PRORROGAÇÃO DO PRAZO.

Salvador, 14 de dezembro de 2022.

**RAIMUNDO CRISPIM DOS SANTOS**  
Chefe da Secretaria Adm. do Conselho - CMT

**SECRETARIA MUNICIPAL DE GESTÃO - SEMGE****PORTARIA N.º 637/2022**

A **SUBSECRETÁRIA MUNICIPAL DE GESTÃO**, no uso de suas atribuições, em conformidade com a **Portaria 326/2020, de 08 de outubro de 2020**,

**RESOLVE:**

Considerar designada a servidora **BÁRBARA SUZANE CALMON ALENCAR SEIPPEL**, matrícula **3089853**, Consultor de Gestão, Grau 65, desde 03/11/2022 a 12/11/2022, para responder cumulativamente pelo cargo em comissão de Gestor de Processos, Grau 54, da Gerência Central de Monitoramento de Gastos Públicos da Secretaria Municipal de Gestão, durante o impedimento legal do titular **LUIS CÉSAR SANTOS DOS REIS**, matrícula 3163038.

**GABINETE DO SECRETÁRIO DA SEMGE**, em 21 de novembro de 2022.

**ISABELA LOUREIRO MANSO CABRAL**  
Subsecretária

**TORNAR SEM EFEITO**

Nos despachos finais publicado no DOM de 02/12/2022, Tornar sem Efeito o INDEFERIMENTO referente ao ADICIONAL DE INSALUBRIDADE / PERICULOSIDADE da Servidora **MICHELE MARIA VIEIRA DE CASTRO ANDRADE**, lotada na SMS - Processo Digital SMS 147040/2022, por ter sido publicado erroneamente.

**DESPACHOS FINAIS DO SR. SECRETÁRIO - DELEGAÇÃO DE COMPETÊNCIA  
- DECRETO 7047/1984**

**RESCISÃO DE CONTRATO TEMPORÁRIO REDA - DEFERIDA**

<b>PROCESSO DIGITAL</b>	<b>ORGÃO</b>	<b>SERVIDOR</b>
161232/2022	SEMGE	LUANNA MARTINS SANTOS SOUSA

**GABINETE DA DIRETORIA DE GESTÃO DE PESSOAS**, em 14 de dezembro de 2022.

**GUSTAVO TEIXEIRA MORIS**  
Diretor Geral de Gestão de Pessoas

**DESPACHOS FINAIS DO SR. DIRETOR DE GESTÃO DE PESSOAS -  
DELEGAÇÃO DE COMPETÊNCIA - DECRETO 35.609/2022**

ABONO DE PERMANENCIA A PARTIR DA DATA DE OPÇÃO - DEFERIDO

PROCESSO DIGITAL	ORGÃO	SERVIDOR
125082/2022	SEFAZ	HORÁCIO ANTONIO CESAR GONZALEZ DA SILVA

RESCISÃO DE CONTRATO TEMPORÁRIO REDA - DEFERIDA

PROCESSO DIGITAL	ORGÃO	SERVIDOR
168882/2022	SEMPRE	GILMAR DA SILVA FERREIRA

GABINETE DA DIRETORIA DE GESTÃO DE PESSOAS, em 14 de dezembro de 2022.

**GUSTAVO TEIXEIRA MORIS**  
Diretor Geral de Gestão de Pessoas

**Diretoria de Previdência - DPREV**

**RETIFICAÇÃO**

Na Portaria nº 616/2022, publicada no Diário Oficial do Município nº 8.406 de 08 de novembro de 2022, relativa à concessão da pensão por morte nº 26848, instituída por **PEDRO DE SANTANA** em favor de Elisabeth Pereira Santana.

**Onde se lê:** "... Elisabeth Pereira Santana ...".

**Leia-se:** "... Elisabeth Pereira Santana ...".

GABINETE DA DIRETORIA, 13 de dezembro de 2022.

**DANIEL RIBEIRO SILVA**  
Diretor

**CONSELHO MUNICIPAL DE PREVIDÊNCIA DO SERVIDOR -  
COMPRES**

**RESOLUÇÃO Nº 006/2022**

O CONSELHO MUNICIPAL DE PREVIDÊNCIA DO SERVIDOR, no uso de suas atribuições que lhe confere a Lei 067/2017, torna pública a pauta de julgamento dos recursos apresentados contra o indeferimento de benefícios previdenciários, que ocorrerá na reunião ordinária designada para o dia 16 de dezembro de 2022:

PAUTA DE JULGAMENTO DE RECURSOS - DIA 16/12/2022 (sexta-feira), a partir das 15:00h  
LOCAL: Sala de reunião da Secretaria Municipal de Gestão, situada na Rua Horácio César, 64, Dois de Julho.

**Relator - DANIEL RIBEIRO SILVA**

**Processo nº 254/2019** - Aposentadoria Voluntária por Tempo de Contribuição requerida por MANUEL RODEIRO CARBALLO.

**Relator - DANIEL RIBEIRO SILVA**

**Processo nº 4241/2020** - Pensão por Morte requerida por MARTA ALICE GOMES ARAÚJO DE JESUS.

**Relator - DANIEL RIBEIRO SILVA**

**Processo nº 2021.07.13106P** - Pensão por Morte requerida por EDNEI COSME BISPO DE SANTANA.

**Relator - DANIEL RIBEIRO SILVA**

**Processo nº 2021.07.13249P** - Pensão por Morte requerida por CAMILA MARTINS DA COSTA.

**Relator - DANIEL RIBEIRO SILVA**

**Processo nº 2021.07.13024P** - Pensão por Morte requerida por ADAIL BORGES CONCEIÇÃO.

Em 15 de dezembro de 2022.

**THIAGO MARTINS DANTAS**  
Presidente do Conselho Municipal de Previdência do Servidor

**SECRETARIA MUNICIPAL DA EDUCAÇÃO - SMED**

**PORTARIA Nº 634/2022**

O SECRETÁRIO MUNICIPAL DE EDUCAÇÃO, no uso de suas atribuições, de acordo com o que estabelece o inciso XI, do art. 12, do Regimento da SMED, aprovado pelo Decreto nº 26.298 de 28 de Julho de 2015,

RESOLVE:

Indeferir com base no parecer da Procuradoria-Geral do Município do Salvador-PGMS/NPP, a solicitação da servidora abaixo relacionada.

PROCESSO	REQUERENTE	MATRÍCULA	ASSUNTO
157486/2021	GILVANIA DE SOUZA SANTANA MATOS	3090857	ABONO PERMANÊNCIA

GABINETE DA SECRETARIA MUNICIPAL DA EDUCAÇÃO, em 14 de dezembro de 2022.

**OTÁVIO MARCELO MATOS DE OLIVEIRA**  
Secretário

**SECRETARIA MUNICIPAL DE PROMOÇÃO SOCIAL, COMBATE À  
POBREZA, ESPORTES E LAZER - SEMPRE**

**PORTARIA Nº 118/2022**

A Subsecretária Municipal de Promoção Social Combate à Pobreza, Esportes e Lazer, no uso de suas atribuições legais,

CONSIDERANDO que cabe à Administração Pública, nos termos do art. 58, inciso III c/c art. 67, ambos da Lei Federal 8.666/93, acompanhar e fiscalizar a execução dos contratos celebrados através de um representante da Administração;

CONSIDERANDO a designação da fiscalização dos serviços, objeto do contrato em questão, para a Coordenadoria de Segurança Alimentar e Nutricional - COSAN;

CONSIDERANDO que os órgãos públicos devem manter fiscal formalmente designado durante toda a vigência dos contratos celebrados pela entidade.

RESOLVE

Art. 1º Designar a servidora Allana Patrícia de Souza Fernandes, matrícula nº 3165925, Coordenadora I, para exercer a função de Fiscal do Contrato abaixo relacionado:

CONTRATO	PROCESSO	LICITAÇÃO	FORNECEDOR
11/2020	275/2020	PREGÃO ELETRÔNICO Nº 002/2020	BRASIL NUTRIÇÃO COMERCIAL DE ALIMENTOS EIRELI

Art. 2º Esta Portaria entra em vigor na data de sua publicação.

GABINETE DA SECRETARIA MUNICIPAL DE PROMOÇÃO SOCIAL COMBATE A POBREZA, ESPORTES E LAZER, em 12 de dezembro de 2022.

**TAINÁ DA SILVA BARROS**  
Subsecretária

**PORTARIA Nº 122/2022**

A Subsecretária Municipal de Promoção Social, Combate à Pobreza, Esportes e Lazer, no uso de suas atribuições legais,

RESOLVE:

Designar, a partir de 02/01/2023 a 31/01/2023, a servidora Ravena de Melo Lima Leitão, matrícula nº 3132073, Coordenadora II, grau 55, para responder cumulativamente pelo cargo em comissão de Diretora da Diretoria de Políticas sobre Drogas - DPSD/SEMPRE, em substituição por motivo de férias da titular, Juliana Guimarães Portela, matrícula nº 3071979.

GABINETE DA SECRETARIA MUNICIPAL DE PROMOÇÃO SOCIAL COMBATE A POBREZA, ESPORTES E LAZER, em 14 de dezembro de 2022.

**TAINÁ DA SILVA BARROS**  
Subsecretária

**PORTARIA CONJUNTA Nº 004/2022**

**A SECRETARIA MUNICIPAL DE PROMOÇÃO SOCIAL, COMBATE À POBREZA, ESPORTES E LAZER - SEMPRE e a SUPERINTENDÊNCIA DE OBRAS PÚBLICAS - SUCOP**, no uso de suas atribuições legalmente conferidas e observando o Art. 12, p. único da Lei nº. 9.590/2021, de 22/07/2021, Art. 9º da Lei nº. 9.616/2021, de 28/12/2021, Art. 13 do Decreto nº. 32.100, de 09/01/2020 e Decreto nº 32.242, de 11/03/2020, assim como o Termo de Compromisso nº. 001/2022, de 08/09/2022, publicado no DOM nº 8.367.

**RESOLVEM:**

Artigo 1º - Descentralizar a execução do valor descrito no Anexo desta Portaria, conforme Projeto/Atividade: 27.812.0007.106800 - Revitalizar e Requalificar Equipamentos Esportivos e de Lazer; Natureza das Despesas: 44.90.51- Obras e Instalações, para a Superintendência de Obras Públicas - SUCOP, considerando a afinidade da proposta deste Projeto com as atribuições e atividades implementadas pela SUCOP.

Artigo 2º - Esta Portaria entra em vigor na data de sua publicação.

GABINETE DA SECRETARIA MUNICIPAL DE PROMOÇÃO SOCIAL, COMBATE À POBREZA, ESPORTES E LAZER - SEMPRE E GABINETE DA SUPERINTENDÊNCIA DE OBRAS PÚBLICAS - SUCOP, 12 de dezembro de 2022.

**DANIEL RIBEIRO SILVA**  
Secretário em exercício

**ORLANDO CEZAR DA COSTA CASTRO**  
Superintendente

**ANEXO A PORTARIA CONJUNTA Nº 004/2022**

PREFEITURA MUN. DO SALVADOR	DESCENTRALIZAÇÃO DE CRÉDITO	PAG. 1
<b>UNIDADE ORIGEM:</b>		
52000 – Secretaria Municipal de Promoção Social, Combate à Pobreza, Esportes e Lazer		
520002 – SEMPRE – Secretaria Municipal de Promoção Social, Combate à Pobreza, Esportes e Lazer		
52002 – SEMPRE – Secretaria Municipal de Promoção Social, Combate à Pobreza, Esportes e Lazer		
<b>UNIDADE DE DESTINO:</b>		
61000 – Secretaria Municipal de Infraestrutura e Obras Públicas - SEINFRA		
616002 – Superintendência de Obras Públicas de Salvador - SUCOP		
61602 - Superintendência de Obras Públicas de Salvador		
<b>PROJETO / ATIVIDADE</b>	<b>NATUREZA DA DESPESA</b>	<b>VALOR</b>
27.812.0007.106800	44.90.51	0.1.00 / 2.1.00
<b>TOTAL</b>		<b>R\$ 2.500.000</b>

**SECRETARIA MUNICIPAL DE DESENVOLVIMENTO URBANO -  
SEDUR**
**PORTARIA Nº 282/2022**

**O SECRETARIO MUNICIPAL DE DESENVOLVIMENTO URBANO**, com fulcro na Lei Municipal nº 076/2020, fundamentado no Decreto Municipal Simples de 01 de janeiro de 2021, na Lei nº 8.915/2015, no Decreto nº 29.921 de 05 de julho de 2018, que dispõe sobre a Política Municipal de Meio Ambiente e Desenvolvimento Sustentável e com base na Lei Orgânica do Município do Salvador, tendo em vista o que consta no Processo 5911000000 5907/2021 de 16/03/2021,

RESOLVE:

**Art. 1.º** Conceder a **RENOVAÇÃO DA LICENÇA AMBIENTAL UNIFICADA Nº2018-SEDUR/CLA/LU-126**, pelo prazo de **03 (três) anos**, para **WHL COMERCIAL LTDA**, inscrito no CNPJ 03.266.429/0001-13 para **POSTOS DE REVENDA DE GASOLINA E OUTROS COMBUSTÍVEIS**, com capacidade de armazenamento de 60 m<sup>3</sup> de combustíveis líquidos, localizado no Largo da Lapinha, 48, Liberdade, Salvador-BA, coordenadas geográficas 12º 57' 17.55" S e 38º 30' 00.28" O; 12º 57' 17.69" S e 38º 30' 00.63" O; 12º 57' 18.87" S e 38º 29' 59.97" O; 12º 57' 18.67" S e 38º 29' 59.65" O (Datum SIRGAS 2000), mediante o cumprimento da legislação vigente e das seguintes condicionantes, a contar desta publicação:

I. Manter a SEDUR, sempre informada de qualquer alteração e/ou demais obras realizadas, durante vigência da licença;

II. Manter a SEDUR, sempre informada em caso de instalação ou retirada de tanques subterrâneos, devendo requerer a Autorização Ambiental junto a este órgão;

III. Manter a SEDUR informada de qualquer alteração nas atividades realizadas pela empresa como instalação de área de GNV, implantação de Área de Lavagem, Serviço de Troca e Óleo ou alteração de tancagem, devendo em qualquer dessas situações solicitar Licença de Alteração junto a SEDUR;

IV. Apresentar, anualmente a partir da publicação desta Licença, laudo de eficiência da caixa separadora de água e óleo, cuja avaliação deverá ser feita com base nos resultados das análises físico-químicas do afluente e efluente, contemplando taxa de remoção dos poluentes, análise crítica, conclusões e recomendações pertinentes. Utilizar como referência para comparação dos resultados os seguintes parâmetros e seus respectivos valores máximos: pH entre 5 e 9, temperatura inferior a 40 °C, materiais sedimentáveis até 1 ml/L e óleos e graxas (óleos minerais) até 20 mg/L. Este documento deverá ser elaborado e assinado por profissional habilitado e acompanhado de Anotações de Responsabilidade Técnica - ART, bem como dos boletins analíticos emitidos por laboratório com certificação ISO IEC/17025;

V. Apresentar, no prazo de 90 (noventa) dias a partir da publicação desta Licença, a Análise Preliminar de Perigos - APP atualizada e acompanhado da Anotação de Responsabilidade Técnica - ART;

VI. Apresentar, no prazo de 90 (noventa) dias a partir da publicação desta Licença, o Programa de Gerenciamento de Resíduos Sólidos - PGRS atualizado e acompanhado da Anotação de Responsabilidade Técnica - ART;

VII. Apresentar, semestralmente a partir da publicação desta Licença, os relatórios de execução do Plano de Gerenciamento de Resíduos Sólidos - PGRS, consubstanciado com a descrição do manejo dos resíduos (embalagens de plásticas; pneus; óleo usado/contaminado; resíduos classe I; lâmpadas; pilhas; baterias; filtros; sucatas; papel e papelão; embalagens de lubrificantes; borras oleosas da SAO; lodo do sistema de reúso; EPI's usados, entre outros), devendo ainda, em atendimento à Portaria nº 280, 29 de julho de 2020, se cadastrar no Sistema Nacional de Informações sobre a Gestão de Resíduos Sólidos - SINIR e emitir, através do site disponibilizado pelo Ministério de Meio Ambiente, os Manifestos de Transporte de Resíduos - MTR, que deverão ser anexados ao referido relatório de execução do PGRS;

VIII. Efetuar, no prazo de 180 (cento e oitenta) dias a partir da publicação desta Licença, a adequação da área de acondicionamento dos resíduos sólidos e a correta segregação dos resíduos. Apresentar, a execução da adequação para aprovação da mesma e relatório comprobatório com fotos;

IX. Realizar a coleta seletiva dos resíduos sólidos, devendo preferencial a destinação dos resíduos recicláveis para uma cooperativa devidamente reconhecida pelo Poder Público Municipal e adotar a logística reversa de acordo com a Lei nº 12.305/10, devendo anexar ao relatório de execução do PGRS, os comprovantes da destinação;

X. Armazenar as lâmpadas fluorescentes queimadas, até que obtenha volume suficiente para ser coletado por empresas habilitadas e licenciadas, que realizem a descontaminação e a destinação adequada das mesmas, devendo anexar ao relatório de execução do PGRS, os comprovantes da destinação;

XI. As embalagens vazias de produtos automotivos, deverão previamente à reciclagem ou descarte, ser completamente escoadas e inutilizadas, através de perfuração e amassamento, de modo a evitar a sua reutilização inadequada, conforme item 6.12 da Norma Técnica NT-02/2006, aprovada pela Resolução CEPAM nº. 3656 de 25/08/2006 devendo realizar a logística reversa das embalagens vazias de óleo lubrificantes, devendo anexar ao relatório de execução do PGRS, os comprovantes da destinação;

XII. Destinar as borras dos separadores água/óleo, óleo usado e/ou contaminado proveniente das embalagens de lubrificantes, para empresas rerrefinadoras devidamente licenciadas pelo órgão ambiental competente, em conformidade com a Norma Técnica NT-02/2006, aprovada pela Resolução CEPAM nº. 3656 de 25/08/2006, devendo anexar ao relatório de execução do PGRS, os comprovantes da destinação;

XIII. Apresentar, semestralmente a partir da publicação desta Licença, os comprovantes da entrega da coleta dos resíduos classe I, óleo usado, limpeza da caixa separadora de água e óleo e embalagens plásticas;

XIV. Operar, inspecionar e manter em condições adequadas de funcionamento todos os componentes do SASC (equipamentos e sistemas de detecção e proteção contra vazamentos, derramamentos, transbordamentos, corrosão em tanques subterrâneos, tubulações e respiros dos tanques subterrâneos) de acordo com as ABNT NBR 15594-1 e ABNT NBR 15594-3, devendo apresentar, semestralmente a partir da publicação desta Licença, os relatórios de manutenção preventiva dos equipamentos;

XV. Realizar a limpeza periódica dos SUMP's (câmaras de contenção) das bocas de descarga,

visita dos tanques de combustíveis e bombas, dos sistemas Separadores de Água e Óleo S.A.O e de todas as canaletas, com frequência adequada para garantir sua eficiência, devendo apresentar, semestralmente a partir da publicação desta Licença, relatório consubstanciado com registro fotográfico;

XVI. Efetuar no prazo de 90 (noventa) dias, a partir da data da publicação desta Licença, o reparo na câmara de contenção do Sump de bomba danificada e apresentar relatório comprobatório com fotos;

XVII. Implementar o Programa de Educação Ambiental PEA voltado para os colaboradores da empresa, o qual deverá ser elaborado, conforme as Diretrizes do Termo de Referência - TR disponível no site da SEDUR em portal de serviços / formulários, devendo apresentar, semestralmente, durante o período de vigência da licença, relatórios com registros fotográficos das ações adotadas, cópias do material utilizado, currículos dos profissionais que realizaram as ações e lista de presença com assinatura dos participantes;

XVIII. Manter sempre atualizado, o Auto de Vistoria do Corpo de Bombeiros - AVCB, Plano de Emergências Ambientais - PEA e o Programa de Prevenção de Riscos Ambientais - PPRA e a Análise Preliminar de Perigos - APP devendo informar os trabalhadores de maneira apropriada e suficiente sobre os riscos ambientais que possam originar-se nos locais de trabalho e sobre os meios disponíveis para prevenir ou limitar tais riscos e para proteger-se dos mesmos, conforme a NR-9;

XIX. Adotar medidas de controle de ruídos, devendo cumprir as exigências da Resolução CONAMA 01/90 e os limites fixados pela NBR 10151, em relação aos níveis de ruído emitidos pelas instalações e equipamentos do posto;

XX. Efetuar no prazo de 90 (noventa) dias a partir da data da publicação desta Licença, a instalação de canaletas metálicas em volta da área de descarga e respiros, ligada a caixa separadora de água e óleo, de forma a atender aos dispositivos da NT nº. 02/2006 e apresentar relatório comprobatório com fotos;

XXI. Apresentar, no prazo de 90 (noventa) dias a partir da publicação desta Licença, o certificado do posto revendedor emitido pela ANP atualizada, com a tancagem de 60 m<sup>3</sup>;

XXII. Apresentar, anualmente a partir da data da publicação desta Licença, o laudo das condições de Estanqueidade de Tanque e de suas instalações subterrâneas ou áreas para armazenagem de combustível, atualizado, segundo a NBR 13784 da ABNT acompanhado da ART do responsável técnico.

**Art. 2.º** A competência para a concessão da Licença Ambiental está fundamentada na Lei Complementar nº 140/2011, que fixa normas nos termos dos incisos III, VI e VII do caput e do parágrafo único do art. 23 da Constituição Federal, para a cooperação entre a União, os Estados, o Distrito Federal e os Municípios no exercício da competência administrativa comum na proteção do meio ambiente, bem como na Resolução CEPAM nº 4.579/2018, que dispõe sobre as atividades de impacto local e na Lei nº 8.915/2015, que dispõe sobre a Política Municipal de Meio Ambiente e Desenvolvimento Sustentável e no Decreto nº 29.921 de 05 de julho de 2018.

**Art. 3.º** Esta Licença Ambiental refere-se à análise de viabilidade ambiental de competência da SEDUR, cabendo ao interessado obter as anuências e/ou autorizações das outras instâncias nos âmbitos federais e estaduais, bem como nos demais órgãos do município, quando couber, para que o mesmo alcance seus efeitos legais.

**Art. 4.º** Estabelecer que esta Licença Ambiental e demais cópias dos documentos referentes ao empreendimento sejam mantidas disponíveis à fiscalização desta SEDUR e demais órgãos do Poder Público.

**Art. 5.º** Todas as modalidades de Autorização e Licença Ambiental poderão ser renovadas com antecedência mínima de 120 (cento e vinte) dias, desde que sejam atendidas as exigências contidas no ato administrativo originário, conforme art. 121 da Lei 8.915/2015.

**Art. 6.º** Esta Portaria entra em vigor na data da sua publicação.

GABINETE DA SECRETARIA MUNICIPAL DE DESENVOLVIMENTO URBANO, em 22 de novembro de 2022.

**JOÃO XAVIER NUNES FILHO**

Secretário

**PORTARIA Nº 290/2022**

**O SECRETARIO MUNICIPAL DE DESENVOLVIMENTO URBANO**, com fulcro na Lei Municipal nº 076/2020, fundamentado no Decreto Municipal Simples de 01 de janeiro de 2021, na Lei nº 8.915/2015, no Decreto nº 29.921 de 05 de julho de 2018, que dispõe sobre a Política Municipal de Meio Ambiente e Desenvolvimento Sustentável e com base na Lei Orgânica do Município do Salvador, tendo em vista o que consta no Processo 5911000000 21126/2022 de 05/10/2022,

RESOLVE:

**Art. 1.º** Conceder **Licença Ambiental Unificada nº 2022-SEDUR/CLA/LU-58**, pelo prazo de **04 (quatro) anos**, para a **SUPERINTENDÊNCIA DE OBRAS PÚBLICAS DE SALVADOR - SUCOP**, inscrita no CNPJ 10.635.089/0001-16, para implantar e operar o Mercado Municipal da Ilha de Bom Jesus dos Passos, em poligonal com 2.824,38 m<sup>2</sup>, localizada na Rua do Brito, s/n, Ilha de Bom Jesus dos Passos, Salvador-BA, delimitada pelas coordenadas geográficas: 12º45'36,33"S, 38º38'18,39"O; 12º45'37,40"S, 38º38'19,27"O; 12º45'38,86"S, 38º38'17,82"O; 12º45'39,48"S, 38º38'18,42"O; 12º45'39,61"S, 38º38'18,27"O; 12º45'38,08"S, 38º38'16,81"O (SIRGAS 2000), mediante o cumprimento da legislação vigente e das seguintes condicionantes, a contar desta publicação:

I. Manter a SEDUR sempre informada de qualquer alteração e/ou demais obras realizadas durante vigência da licença;

II. Adotar sinalização adequada na via de acesso dos pedestres. Comunicar previamente a comunidade sobre o início das obras;

III. Dar preferência a contratação de mão de obra local. Os trabalhadores envolvidos com a operação deverão utilizar Equipamentos de Proteção Individual - EPIs compatíveis com os trabalhos que serão executados;

IV. Somente iniciar as obras após: a) Licença para Construção; b) Autorização da Secretaria de



Patrimônio da União - SPU, pois o empreendimento encontra-se em área da união; c) viabilidades das concessionárias de energia e água/esgoto;

V. Atender as diretrizes constantes na Lei Municipal 9.562/2021 que versa sobre a Área de Proteção Cultural e Paisagística - APCP de Bom Jesus dos Passos (na Ilha do Bom Jesus dos Passos), bem como do Decreto Estadual 7.595/1999 sobre a Área de Proteção Ambiental Estadual Baía de Todos os Santos;

VI. Realizar o paisagismo do empreendimento de modo a contribuir para o conforto dos habitantes, devendo realizar o plantio de espécies nativas do bioma Mata Atlântica, à luz da Lei nº 9.187/2017 que dispõe sobre o Plano Diretor de Arborização Urbana do Município de Salvador e o Manual Técnico de Arborização Urbana de Salvador;

VII. Atender a Norma Regulamentadora 18 - NR 18 condições e meio ambiente de trabalho na indústria da construção;

VIII. Implementar o Programa de Gerenciamento de Resíduos de Construção Civil - PGRCC, devendo: a) dispor de caçambas estacionárias para descarte dos expurgos da pavimentação existente; b) Instalar baias cobertas para estocagem provisórias de insumos da construção civil (britas, areia, ferragens, etc.); c) Os resíduos perigosos (embalagens de tintas, solventes, óleo lubrificantes, EPI's contaminados, entre outros), deverão ser destinados a aterros industriais licenciados; d) priorizar a reutilização e reciclagem dos resíduos Classe A (materiais cerâmicos, tijolos, azulejos, blocos, telhas, placas de revestimento, argamassa, concreto e solos resultantes de obras de terraplanagem), se não forem aproveitados na própria obra, esses resíduos devem ser encaminhados para usinas de reciclagem ou aterros de resíduos da construção civil; e) Atender à Portaria nº 280, 29 de julho de 2020, se cadastrar no Sistema Nacional de Informações sobre a Gestão de Resíduos Sólidos - SINIR e emitir, através do site disponibilizado pelo Ministério de Meio Ambiente, os Manifestos de Transporte de Resíduos - MTR, que deverão ser anexados ao relatório de execução do PGRCC; f) Apresentar, semestralmente após o início das obras, os relatórios de execução do PGRCC;

IX. Elaborar e implementar o Programa de Controle Ambiental - PCA, devendo identificar e propor medidas mitigadoras e potencializadoras dos impactos gerados pela requalificação. Apresentar, semestralmente após o início das obras, os relatórios de execução do PCA;

X. Realizar ações de Educação Ambiental direcionadas aos colaboradores da obra com foco na capacitação para execução do Programa de Gerenciamento de Resíduos de Construção Civil - PGRCC, devendo encaminhar, no prazo de 120 (cento e vinte) dias após o início das obras, relatório com registros fotográficos, cópia do material técnico adotado e indicação dos profissionais responsáveis pela capacitação dos colaboradores para execução do PGRCC;

XI. Atender a Lei Municipal no 5354 de 28 de janeiro de 1998 que dispõe sobre sons urbanos, fixa níveis e horários em que será permitida sua emissão, durante as obras;

XII. Remover, quando da finalização da implantação do projeto, todas as instalações do canteiro de obras, bem como providenciar a recuperação e urbanização das áreas afetadas por instalações. Apresentar, após a finalização das obras, relatório comprobatório acompanhado de registros fotográficos das ações realizadas;

XIII. Adotar medidas de controle de emissão de ruídos, material particulado, erosão, resíduos e efluentes durante as obras, devendo instalar barreira de proteção (a exemplo de: tela de proteção e tapume) no entorno da poligonal de intervenção, a fim de evitar a dispersão de material particulado e resíduos para a circunvizinhança e para praia. Apresentar, semestralmente, após o início das obras, relatório comprobatório acompanhado de registros fotográficos das medidas adotadas;

XIV. Apresentar, após o término da obra, os relatórios de execução do Plano de Gerenciamento de Resíduos Sólidos - PGRS, consubstanciado com a descrição do manejo dos resíduos (embalagens de plásticas; resíduos orgânicos; óleo usado/contaminado; resíduos classe I; lâmpadas; pilhas; baterias; filtros; sucatas; papel e papelão; embalagens de lubrificantes; borras oleosas da SAO; areia contaminada; estopas contaminadas; EPI's usados, entre outros), devendo ainda, em atendimento à Portaria nº 280, 29 de julho de 2020, se cadastrar no Sistema Nacional de Informações sobre a Gestão de Resíduos Sólidos - SINIR e emitir, através do site disponibilizado pelo Ministério de Meio Ambiente, os Manifestos de Transporte de Resíduos - MTR, que deverão ser anexados ao referido relatório de execução do PGRS;

XV. Realizar o controle da atividade, impedindo a emissão de odores, resíduos e efluentes para fora dos limites da propriedade, devendo os efluentes serem destinados para rede de esgotamento sanitário da Embasa, mediante autorização e os resíduos destinados para local licenciado, conforme PGRS que deverá ser elaborado antes do início da operação do empreendimento.

**Art. 2º** A competência para a concessão da Licença Ambiental está fundamentada na Lei Complementar nº 140/2011, que fixa normas nos termos dos incisos III, VI e VII do caput e do parágrafo único do art. 23 da Constituição Federal, para a cooperação entre a União, os Estados, o Distrito Federal e os Municípios no exercício da competência administrativa comum na proteção do meio ambiente, bem como na Resolução CEPRAM nº 4.579/2018, que dispõe sobre as atividades de impacto local e na Lei nº 8.915/2015, que dispõe sobre a Política Municipal de Meio Ambiente e Desenvolvimento Sustentável e no Decreto nº 29.921 de 05 de julho de 2018.

**Art. 3º** Esta Licença Ambiental refere-se à análise de viabilidade ambiental de competência da SEDUR, cabendo ao interessado obter as anuências e/ou autorizações das outras instâncias nos âmbitos federais e estaduais, bem como nos demais órgãos do município, quando couber, para que o mesmo alcance seus efeitos legais.

**Art. 4º** Estabelecer que esta Licença Ambiental e demais cópias dos documentos referentes ao empreendimento sejam mantidas disponíveis à fiscalização desta SEDUR e demais órgãos do Poder Público.

**Art. 5º** Todas as modalidades de Autorização e Licença Ambiental poderão ser renovadas com antecedência mínima de 120 (cento e vinte) dias, desde que sejam atendidas as exigências contidas no ato administrativo originário, conforme art. 121 da Lei 8.915/2015.

**Art. 6º** Esta Portaria entra em vigor na data de sua publicação.

GABINETE DA SECRETARIA MUNICIPAL DE DESENVOLVIMENTO URBANO, em 06 de dezembro de 2022.

JOÃO XAVIER NUNES FILHO

Secretário

## SECRETARIA MUNICIPAL DE MOBILIDADE - SEMOB

### PORTARIA CONJUNTA Nº 145/2022

O SECRETÁRIO MUNICIPAL DE MOBILIDADE - SEMOB e o SUPERINTENDENTE DE OBRAS PÚBLICAS DO SALVADOR - SUCOP, no uso de suas atribuições legalmente conferidas e observando o disposto no Art. 12 da Lei nº 9.590, de 21/07/2021, Art. 9º da Lei nº 9.616, de 28/12/2021, e o Art. 13 do Decreto nº 32.100, de 09/01/2020, Decreto nº 32.242, de 11/03/2020, assim como o Termo de Compromisso nº 002/2022, de 28/11/2022, publicado no DOM nº 8419 de 29/11/2022.

RESOLVEM:

Artigo 1º - Descentralizar, na forma indicada no quadro anexo, a execução do Projeto: 26.451.0008.111600 - Implantação de Corredores de Transportes Públicos Integrados - BRT Salvador, para a Superintendência de Obras Públicas de Salvador-SUCOP, considerando a afinidade da proposta deste Projeto com as atribuições e atividades implementadas pela Superintendência.

Artigo 2º - Esta Portaria entra em vigor na data de sua publicação.

Artigo 3º - Revogam-se as disposições em contrário.

Gabinete da Secretaria Municipal de Mobilidade, Gabinete da Superintendência de Obras Públicas, em 14 de dezembro de 2022.

**FABRIZIO MULLER MARTINEZ**  
Secretário Municipal de Mobilidade

**ORLANDO CÉZAR DA COSTA CASTRO**  
Superintendente de Obras Públicas do Salvador

#### ANEXO A PORTARIA Nº 145/2022

PREFEITURA MUN. DO SALVADOR	DESCENTRALIZAÇÃO DE CREDITO	PAG: 1
-----------------------------	-----------------------------	--------

#### UNIDADE ORIGEM:

53000 - Secretaria Municipal de Mobilidade - SEMOB  
530002 - UG SEMOB - Secretaria Municipal de Mobilidade - SEMOB  
53002 - SEMOB - Secretaria Municipal de Mobilidade - SEMOB

#### UNIDADE DESTINO:

61000 - Secretaria Municipal de Infraestrutura e Obras Públicas - SEINFRA  
616002 - UG SUCOP - Superintendência de Obras Públicas de Salvador - SUCOP  
61602 - SUCOP - Superintendência de Obras Públicas de Salvador

Valores em R\$ 1,00

PROJETO / ATIVIDADE	NATUREZA DA DESPESA	FONTES	VALOR
26.451.0008.111600	44.90.51	0.1.90	7.534.256
<b>TOTAL</b>			<b>7.534.256</b>

## Superintendência do Trânsito do Salvador - TRANSALVADOR

### PORTARIA Nº. 380/2022

O SUPERINTENDENTE DA TRANSALVADOR, no uso de suas atribuições,

RESOLVE

Designar a servidora **LINDALVA QUEIROS DE JESUS**, matrícula nº 3019469, Chefe do Setor de Cadastro, Controle e Acompanhamento, Grau 63 para responder pelo Cargo em Comissão de Subgerente, Grau 53, da Subgerência de Contratos e Convênios, da Gerência Financeira e de Contabilidade, face ao impedimento legal do titular **Ivo Luís Lima do Nascimento Filho**, matrícula nº 3071235, por motivo de férias regulamentares, durante o período de 02/01/2023 a 31/01/2023. GABINETE DA SUPERINTENDÊNCIA DE TRÂNSITO DO SALVADOR, em 13 de dezembro de 2022.

**MARCUS VINICIUS PASSOS RAIMUNDO**  
Superintendente

### PORTARIA Nº. 381/2022

O SUPERINTENDENTE DA TRANSALVADOR, no uso de suas atribuições,

RESOLVE

Designar a servidora **CLEIDE GEORGINA PINTO**, matrícula nº 3025000, para responder pela Função de Confiança de Chefe do Setor de Acervo Técnico, Grau 63, da Gerência Administrativa, da Diretoria Administrativo-Financeira, face ao impedimento legal do titular **Edvaldo Sousa do Nascimento**, matrícula nº 3035159, por motivo de férias regulamentares, durante o período de 02/01/2023 a 31/01/2023.

GABINETE DA SUPERINTENDÊNCIA DE TRÂNSITO DO SALVADOR, em 13 de dezembro de 2022.

**MARCUS VINICIUS PASSOS RAIMUNDO**  
Superintendente

**RELAÇÃO DOS AUTOS DE INFRAÇÃO DE TRÂNSITO JULGADOS PELA COMISSÃO DE DEFESA DA AUTUAÇÃO I, DESIGNADA ATRAVÉS DA PORTARIA 187/2016 - TRANSALVADOR E HOMOLOGADA PELO SR. SUPERINTENDENTE DE TRÂNSITO COM FUNDAMENTO NO CÓDIGO DE TRÂNSITO BRASILEIRO-CTB, LEI Nº 9.503/97 E CONFORME PORTARIA Nº12/99 DO DENATRAN.**

LOTE PUBLICAÇÃO: 412/2022

SOLICITANTE	PROCESSO	AIT	RESULTADO
ADEILSON DE SOUZA ANDRADE	PR78774/2022	T489615326	INDEFERIDO
ALYSSON BORGES DOS SANTOS	PR78531/2022	T902900021	INDEFERIDO
ANDERSON SANTOS DE OLIVEIRA	PR78666/2022	T946004284	INDEFERIDO
ANTONIO CARLOS DO ESPIRITO SANTO RODRIGU	PR78693/2022	T388700090	INDEFERIDO
ANTONIO JOSE SOUZA GALDINO	PR78136/2022	T489914965	INDEFERIDO
ARLINDO CERQUEIRA BARBOSA	PR78930/2022	R006106696	INDEFERIDO
AYDANO GONCALVES DO VALLE FILHO	PR78402/2022	T394300419	INDEFERIDO
BRUNA ASSUNCAO DA SILVA	PR78598/2022	T927603362	INDEFERIDO
CANDIDO EMANOEL VIVEIROS SA FILHO	PR78544/2022	R006116517	INDEFERIDO
CARLOS ALBERTO BISPO DOS SANTOS	PR78981/2022	T493301639	INDEFERIDO
CARLOS HAMILTON LOURENCO DAS NEVES	PR78348/2022	T119601849	INDEFERIDO
CARLOS ROBERTO PEREIRA BORGES	PR79003/2022	T391000123	INDEFERIDO
DANIEL DOS SANTOS CORREIA	PR78255/2022	T489617035	INDEFERIDO
DAVI DANTAS GUSMAO	PR78839/2022	R006134520	INDEFERIDO
EDLENE DAS MERCES SANTOS	PR78937/2022	T393605846	INDEFERIDO
EDSON NERI DOS SANTOS	PR78234/2022	T484600828	INDEFERIDO
EDUARDO ROBATTO P DE ALMEIDA	PR78287/2022	R006118260	INDEFERIDO
EDVALDO DOS SANTOS EVANGELISTA	PR78364/2022	T443903867	INDEFERIDO
EIGON FREITAS NEVES	PR78706/2022	T486001269	INDEFERIDO
FERNANDO CARLOS FONSECA SANTOS	PR78976/2022	T489502726	INDEFERIDO
FERNANDO SANTOS ALMEIDA	PR78698/2022	T489409757	INDEFERIDO
FREDE ALBERTH REGO BRITO	PR78674/2022	T391804012	INDEFERIDO
GEISA MARIA ALMEIDA DIAS	PR78426/2022	R006116532	INDEFERIDO
GESSICA JESUS BONFIM DOS SANTOS	PR78555/2022	T395511710	INDEFERIDO
GILBERTO TRANSPORTES LTDA	PR78875/2022	T928303524	INDEFERIDO
GILMAR RANGEL SOUZA DE ALMEIDA	PR78392/2022	T489615035	INDEFERIDO
GLORIA PINHO DE CASTRO NASCIMENTO	PR78306/2022	M000139472	INDEFERIDO
JESSICA VENAS DOS SANTOS	PR78870/2022	T489617205	INDEFERIDO
JOECI GONCALVES JUNIOR	PR78906/2022	T143108962	INDEFERIDO
JONATAS SENA GONCALVES	PR78317/2022	T489615304	INDEFERIDO
JOSE OLIVEIRA RUAS	PR78806/2022	T122403449	INDEFERIDO
JOSE SOUZA LIMA	PR78999/2022	T493001135	INDEFERIDO
LAÍNE GARRIDO	PR78711/2022	T928601053	INDEFERIDO
LEONARDO ASSUNCAO BIAO ALMEIDA	PR78382/2022	T141500739	INDEFERIDO
LEONARDO CASTRO DOS SANTOS	PR78345/2022	T437101881	INDEFERIDO
LEONARDO CONCEICAO	PR78500/2022	T387300993	INDEFERIDO
LETICIA MUNIZ FERREIRA DOS SANTOS	PR78185/2022	R006124760	INDEFERIDO
LOCALIZA RENT A CAR S.A	PR78116/2022	T394101615	INDEFERIDO
LOCALIZA RENT A CAR S.A	PR78472/2022	R006108604	INDEFERIDO
LUIZ CLAUDIO SALES MENEZES JUNIOR	PR78714/2022	T489615222	INDEFERIDO
MADSON MATOS DO CARMO	PR78616/2022	T388700106	INDEFERIDO
MARIANA VILAS BOAS SANTOS	PR78395/2022	T489615869	INDEFERIDO
MATHEUS RODRIGUES FARIAS	PR78400/2022	T395510923	INDEFERIDO
PAULO MAXIMO DOS SANTOS FILHO	PR78441/2022	T946800080	INDEFERIDO
POLICIA MILITAR DA BAHIA	PR79010/2022	R006133836	INDEFERIDO
POLYANA ALVES MACHADO	PR78090/2022	R006112933	INDEFERIDO
RAFAEL MOREIRA ARAUJO	PR78434/2022	T427800290	INDEFERIDO
ROBSON UELC ALVES	PR78148/2022	T121901415	INDEFERIDO
SERGIO LIMA NOVAIS	PR78574/2022	M000153161	INDEFERIDO
SHIRLENE DE MATTOS FONTES	PR78408/2022	T122403375	INDEFERIDO
TANIA REGINA CARVALHO NUNES	PR78900/2022	T493301851	INDEFERIDO
THIAGO PHILETO PUGLIESE	PR78643/2022	T440700576	INDEFERIDO
UBIRATA NUNES DOS SANTOS	PR78430/2022	T495904890	INDEFERIDO
UILBERT PEREIRA MONTEIRO	PR78719/2022	T489615207	INDEFERIDO
VAGNER APARECIDO LUCIANO	PR78685/2022	T486101258	INDEFERIDO
VINICIUS SARAIVA DA SILVA	PR78279/2022	T387100115	INDEFERIDO
WESLER ALVES SANTOS	PR78332/2022	T489312067	INDEFERIDO
CARLOS ALBERTO CALDEIRA	PR79006/2022	T388700006	DEFERIDO
DENISE BITENCOURT DE SOUZA DA HORA	PR78505/2022	T493301787	DEFERIDO
GENIVALDO DE MORAIS RODRIGUES	PR78548/2022	R006120244	DEFERIDO
JANDERSON SANTANA ANDRADE	PR78689/2022	T395511090	DEFERIDO
JOECI GONCALVES JUNIOR	PR78924/2022	T493301795	DEFERIDO

SOLICITANTE	PROCESSO	AIT	RESULTADO
LOCADORA DE VEICULOS GONTIJO LTDA	PR78309/2022	T506112375	DEFERIDO
LUCIANA APARECIDA TEMOTEO	PR78328/2022	T498400247	DEFERIDO
MANOEL MACHADO DE MATOS NETO	PR78342/2022	R006111129	DEFERIDO
MARIVALDO FERREIRA DOS SANTOS JUNIOR	PR78128/2022	T119400036	DEFERIDO
TALIS RABELO SANTOS	PR79017/2022	T926700114	DEFERIDO
THIAGO DE SOUZA MACHADO MUNIZ	PR78077/2022	T437101793	DEFERIDO
THIAGO PHILETO PUGLIESE	PR78649/2022	T440700586	DEFERIDO
VITALMED SERVICOS DE EMERGENCIA MEDICO L	PR78162/2022	R006113337	DEFERIDO
VITALMED SERVICOS DE EMERGENCIA MEDICO L	PR78167/2022	R006113486	DEFERIDO
VITALMED SERVICOS DE EMERGENCIA MEDICO L	PR78175/2022	R006112981	DEFERIDO
VITALMED SERVICOS DE EMERGENCIA MEDICO L	PR78192/2022	R006113715	DEFERIDO
VITALMED SERVICOS DE EMERGENCIA MEDICO L	PR78210/2022	R006113505	DEFERIDO
VITALMED SERVICOS DE EMERGENCIA MEDICO L	PR78224/2022	R006109059	DEFERIDO
ANTONIO SANTOS DE JESUS	PR78312/2022	R006116061	ADVERTÊNCIA
CARLOS ALBERTO OLIVEIRA BENEVIDES	PR78456/2022	M000154176	ADVERTÊNCIA
DAVID MOITINHO DOURADO DE OLIVEIRA	PR78677/2022	R006108582	ADVERTÊNCIA
EDMUNDO DA SILVA PEREIRA	PR78918/2022	R006109537	ADVERTÊNCIA
ERIVALDO FERREIRA DOS SANTOS	PR78968/2022	F001496419	ADVERTÊNCIA
PAULO RICARDO TOSTA LOPES	PR78862/2022	R006125931	ADVERTÊNCIA
RAQUEL CRISTINA GOES OLIVEIRA	PR78243/2022	R006108748	ADVERTÊNCIA
RICARDO MARTINS BARBOSA JUNIOR	PR78446/2022	R006113946	ADVERTÊNCIA

Salvador, Quarta-feira, 14 de Dezembro de 2022

**MARCUS PASSOS**  
Superintendente Executivo

**RELAÇÃO DOS AUTOS DE INFRAÇÃO DE TRÂNSITO JULGADOS PELA COMISSÃO DE DEFESA DA AUTUAÇÃO II, DESIGNADA ATRAVÉS DA PORTARIA 188/2016 - TRANSALVADOR E HOMOLOGADA PELO SR. SUPERINTENDENTE DE TRÂNSITO COM FUNDAMENTO NO CÓDIGO DE TRÂNSITO BRASILEIRO-CTB, LEI Nº 9.503/97 E CONFORME PORTARIA Nº12/99 DO DENATRAN.**

LOTE PUBLICAÇÃO: 410/2022

SOLICITANTE	PROCESSO	AIT	RESULTADO
ADRIANO SANTOS CRUZ	PR78536/2022	M000154256	INDEFERIDO
ALESSANDRO ALVES SIMAS	PR78433/2022	R006108045	INDEFERIDO
ANTONIO MARIO BARBOZA DOS SANTOS	PR78440/2022	M000155641	INDEFERIDO
ARLINDO CERQUEIRA BARBOSA	PR78927/2022	R006107111	INDEFERIDO
AYDANO GONCALVES DO VALLE FILHO	PR78404/2022	T394300421	INDEFERIDO
BRUNO RODRIGUES DO CARMO	PR78221/2022	R006116260	INDEFERIDO
BRUNO SILVA DE VASCONCELOS	PR78696/2022	T393300220	INDEFERIDO
CARLOS ALBERTO BISPO DOS SANTOS	PR78975/2022	T442502215	INDEFERIDO
CARLOS AUGUSTO NUNES DE ALMEIDA	PR78401/2022	T489616382	INDEFERIDO
CLEO VAZ DE SOUZA	PR78904/2022	T394101842	INDEFERIDO
DANIEL DOS SANTOS CORREIA	PR78252/2022	T493302042	INDEFERIDO
EDER OLIVEIRA RAMOS	PR78990/2022	M000154771	INDEFERIDO
ELIZABETE CRISTINA BAND DEBARBA	PR78358/2022	T489615690	INDEFERIDO
FABIO BRITO DE SOUZA	PR78509/2022	T422602134	INDEFERIDO
FABIO SOUZA PAIM	PR78672/2022	R006111556	INDEFERIDO
FELICIO JOSE DE OLIVEIRA DELGADO	PR78978/2022	T898300350	INDEFERIDO
GEISA MARIA ALMEIDA DIAS	PR78424/2022	T393605479	INDEFERIDO
GLAUBER DIEGO SILVA NASCIMENTO	PR78189/2022	T141601309	INDEFERIDO
GLORIA PINHO DE CASTRO NASCIMENTO	PR78304/2022	M000147210	INDEFERIDO
IONARIO DE ANDRADE BORGES	PR78089/2022	T489615999	INDEFERIDO
JAIR SANTOS DE JESUS	PR78285/2022	T387100077	INDEFERIDO
JOECI GONCALVES JUNIOR	PR78914/2022	T483704905	INDEFERIDO
JONATAS SENA GONCALVES	PR78315/2022	T486001158	INDEFERIDO
JOSE AUGUSTO MATOS FERREIRA	PR78995/2022	M000154783	INDEFERIDO
JOSE CLERISON SANTOS ALVES	PR78580/2022	R006124651	INDEFERIDO
JOSE DE SOUZA RIBEIRO NETO	PR78125/2022	R006101975	INDEFERIDO
JOSE ROBERTO DE CARVALHO BARRETO	PR78676/2022	T442502642	INDEFERIDO
JOSENICE LIMA DOS SANTOS DIAS	PR78601/2022	T440301179	INDEFERIDO
JUAN URIEL MARTINEZ CERQUEIRA	PR78319/2022	T442501938	INDEFERIDO
LEANDRO NERY SANTOS BRITO	PR78470/2022	T422200100	INDEFERIDO
LEVI LEVINDO TOSTA PEREIRA	PR78146/2022	T442502483	INDEFERIDO



SOLICITANTE	PROCESSO	AIT	RESULTADO
LOCALIZA RENT A CAR S.A	PR78134/2022	T505700065	INDEFERIDO
LOCALIZA RENT A CAR S.A	PR78454/2022	R006105392	INDEFERIDO
LUCIA GONSALVES CRUZ	PR78554/2022	T422601712	INDEFERIDO
LUCIANO CARVALHO RIBEIRO	PR78921/2022	M000154973	INDEFERIDO
LUIS ALBERTO DA SILVA SANTOS	PR78684/2022	T391803713	INDEFERIDO
LUIZ ANTONIO COSTA FILHO	PR78380/2022	T489409516	INDEFERIDO
MALANIA OLIVEIRA ORNELLAS	PR78394/2022	T946004369	INDEFERIDO
MANOEL DE JESUS CORREIA	PR78373/2022	M000154994	INDEFERIDO
MARCOS MUNIZ BRAGA	PR78231/2022	M000154523	INDEFERIDO
MARCOS RIBEIRO DE OLIVEIRA	PR78713/2022	T391000146	INDEFERIDO
MARIA HELENA GOMES LOBO	PR78388/2022	T493701507	INDEFERIDO
MARIA SYLVIA PINTO DE CARVALHO	PR78429/2022	T442502537	INDEFERIDO
MARTA REJANE DANTAS MOTA	PR78344/2022	T484600821	INDEFERIDO
NATALINO DE JESUS DAMASCENO	PR78648/2022	M000157758	INDEFERIDO
OTAVIO JOSE MOREIRA DE MESQUITA JUNIOR	PR78546/2022	T489914944	INDEFERIDO
PAULO ROBSON SILVA SANTOS	PR78412/2022	R006115484	INDEFERIDO
RAFAEL LEDO SOUZA	PR78705/2022	R006108583	INDEFERIDO
SANDRO MAGNO FIGUEIREDO BARBOSA	PR78164/2022	T495904783	INDEFERIDO
SERGIO DE OLIVEIRA PIMENTA	PR78272/2022	T483704489	INDEFERIDO
TERESINHA DOS SANTOS S ALEXANDRINO	PR78443/2022	T394500865	INDEFERIDO
WALDEMAR BATISTA DOS SANTOS	PR78874/2022	T505900177	INDEFERIDO
WESLER ALVES SANTOS	PR78331/2022	T489312084	INDEFERIDO
AMÉRICO SILVA	PR78728/2022	M000159804	DEFERIDO
ANTONIO CARLOS DA SILVA BRITO	PR78572/2022	R006148824	DEFERIDO
ANTONIO CARLOS DO ESPIRITO SANTO RODRIGU	PR78692/2022	T388700091	DEFERIDO
ANTONIO DONIZETE SILVA	PR78629/2022	T489409622	DEFERIDO
CARLOS ALBERTO CALDEIRA	PR79008/2022	T388700008	DEFERIDO
CATIA CELENE LIMA FRANCA DE ANDRADE	PR78858/2022	T489615748	DEFERIDO
EDLENE DAS MERCES SANTOS	PR78935/2022	T927603324	DEFERIDO
EDUARDO DOS SANTOS GOMES FILHO	PR78687/2022	T395510538	DEFERIDO
FABRICIO NONATO DA SILVA NOBRE NUNES	PR79012/2022	T493302124	DEFERIDO
FELIPE MINERVINO DOS SANTOS	PR78369/2022	R006110174	DEFERIDO
HELGA MIRANDA SALES SILVA	PR78708/2022	T117600026	DEFERIDO
ISABELE C F S BARROS	PR78824/2022	T119201899	DEFERIDO
ISRAEL RAMOS GALDERISI	PR78984/2022	T437101797	DEFERIDO
JOAO PAULO DOS SANTOS	PR78665/2022	M000155449	DEFERIDO
JOHNY LI CHUN NGAI	PR78967/2022	T890000868	DEFERIDO
JUCINARA SOUZA PUGLIESE	PR78308/2022	T928600648	DEFERIDO
JULIO CESAR ALVES MENDES	PR78341/2022	F001496192	DEFERIDO
LOCALIZA RENT A CAR S.A	PR78103/2022	T122403348	DEFERIDO
LUIZA SALETE PEREIRA DOS SANTOS	PR78884/2022	R006110574	DEFERIDO
MOACIR ALVES BEZERRA	PR78741/2022	R006116523	DEFERIDO
POLICIA MILITAR DA BAHIA	PR79002/2022	R006127667	DEFERIDO
POLICIA MILITAR DA BAHIA	PR79005/2022	R006127474	DEFERIDO
RINALDO DE BARROS CASAES	PR78503/2022	R006143643	DEFERIDO
RODRIGO FERNANDES BORGES PORTO SILVA	PR78716/2022	R006111610	DEFERIDO
SANGELA MARIA DE SOUZA COSTA	PR78239/2022	R006100567	DEFERIDO
SILVONEY FERREIRA BARRETO	PR78639/2022	T118800066	DEFERIDO
VITALMED SERVICOS DE EMERGENCIA MEDICO L	PR78208/2022	R006113509	DEFERIDO
VITALMED SERVICOS DE EMERGENCIA MEDICO L	PR78172/2022	R006113600	DEFERIDO
VITALMED SERVICOS DE EMERGENCIA MEDICO L	PR78183/2022	R006110178	DEFERIDO
WILDISON CARLO SOARES DE BRITO	PR78347/2022	T935300795	DEFERIDO
JAIME AZEVEDO FIUZA JUNIOR	PR78311/2022	R006117038	ADVERTÊNCIA
JULIO CESAR DE SOUSA MENESES	PR78152/2022	R006106412	ADVERTÊNCIA
TATIANO COSTA NASCIMENTO	PR78788/2022	T430200847	ADVERTÊNCIA

Salvador, Quarta-feira, 14 de dezembro de 2022

**MARCUS PASSOS**  
Superintendente Executivo

**RELACAO DOS AUTOS DE INFRAÇÃO DE TRÂNSITO JULGADOS PELA COMISSÃO DE DEFESA DA AUTUAÇÃO III, DESIGNADA ATRAVÉS DA PORTARIA 189/2016 - TRANSALVADOR E HOMOLOGADA PELO SR. SUPERINTENDENTE DE TRÂNSITO COM FUNDAMENTO NO CÓDIGO DE TRÂNSITO BRASILEIRO-CTB, LEI Nº 9.503/97 E CONFORME PORTARIA Nº12/99 DO DENATRAN.**

**LOTE PUBLICAÇÃO: 411/2022**

SOLICITANTE	PROCESSO	AIT	RESULTADO
ALYSSON BORGES DOS SANTOS	PR78534/2022	T902900020	INDEFERIDO
ÂNDRE LUIS DA SILVA MOREIRA	PR77732/2022	T442501851	INDEFERIDO
AYALA GOMES MENDONCA	PR77716/2022	T489408714	INDEFERIDO
AYDANO GONCALVES DO VALLE FILHO	PR78403/2022	T394300420	INDEFERIDO

SOLICITANTE	PROCESSO	AIT	RESULTADO
CARLOS VOLNEY DE SOUZA SAMPAIO	PR78010/2022	T489409819	INDEFERIDO
CLAUDIA ROCHA ALMEIDA	PR78386/2022	T489615154	INDEFERIDO
CLECIA CARLA MATOS DIAS	PR78078/2022	T483704459	INDEFERIDO
DAIANE SILVA DOS SANTOS	PR78622/2022	T483704348	INDEFERIDO
DANIEL DOS SANTOS CORREIA	PR78250/2022	T391804150	INDEFERIDO
DEUDEDITE MACEDO CAMPOS	PR78046/2022	M000147118	INDEFERIDO
EDUARDO DOS SANTOS GOMES FILHO	PR78683/2022	T489409606	INDEFERIDO
EDUARDO ROBATTO P DE ALMEIDA	PR78288/2022	T489914165	INDEFERIDO
ELI OLIVEIRA SANTOS	PR78355/2022	T422601747	INDEFERIDO
ELIANA DIAS GUIMARÃES	PR77826/2022	T395510357	INDEFERIDO
ELIMAR MARQUES PORTO	PR78686/2022	T932200224	INDEFERIDO
EMANUELE NUNES GOMES DA SILVA	PR78144/2022	T395510927	INDEFERIDO
ERIEL JUNQUEIRA DOS SANTOS	PR77800/2022	R006112243	INDEFERIDO
FABIOLA RAMOS JESUS	PR78313/2022	T489409770	INDEFERIDO
GLEDSON ANTONIO FRIGERI	PR78397/2022	T489410140	INDEFERIDO
GLORIA PINHO DE CASTRO NASCIMENTO	PR78307/2022	M000149527	INDEFERIDO
JANE DUARTE MARANHÃO	PR77948/2022	T395509116	INDEFERIDO
JEANNE CARLA FERNANDES BARBOSA ALMEIDA	PR78594/2022	T483704755	INDEFERIDO
JOILSON VIEIRA DOS SANTOS	PR78236/2022	T387100079	INDEFERIDO
JOSE VALTER DE SOUZA	PR78207/2022	T488100705	INDEFERIDO
JOSENILDES DELFINO DOS SANTOS MELO	PR78179/2022	T143108492	INDEFERIDO
LAECIO OLIVEIRA DO CARMO	PR78024/2022	T074902199	INDEFERIDO
LAURINDA SOUSA JULIÃO	PR78393/2022	T391000085	INDEFERIDO
LEONARDO CONCEICAO	PR78502/2022	T946503064	INDEFERIDO
LUZ EMPREENDIMENTOS E PARTICIPAÇÕES LTDA	PR78570/2022	R006118423	INDEFERIDO
MARIVALDO OLIVEIRA DE JESUS	PR77913/2022	M000153981	INDEFERIDO
MARIVALDO SILVA DOS SANTOS	PR77864/2022	R006106566	INDEFERIDO
MAXIMILIANO MANDELLI DE ALMEIDA	PR78525/2022	M000155004	INDEFERIDO
MESAQUE DOS SANTOS CRUZ	PR78230/2022	R006107708	INDEFERIDO
MOTTU LOCAÇÃO DE VEÍCULOS LTDA	PR77819/2022	R006137541	INDEFERIDO
NATALINO DE JESUS DAMASCENO	PR78644/2022	R006108826	INDEFERIDO
NATALINO DE JESUS DAMASCENO	PR78651/2022	R006123157	INDEFERIDO
NELSON BARBOSA REGIS	PR78091/2022	R006111964	INDEFERIDO
PALOMA CARVALHO DE CERQUEIRA BARREIRO	PR78346/2022	T442501978	INDEFERIDO
PATRICIA DE CASTRO VEIGA	PR66800/2022	P004021436	INDEFERIDO
PAULO RAIMUNDO DE ASSIS PIMENTA	PR78545/2022	T394500848	INDEFERIDO
RENILDO JOSE DOS SANTOS JUNIOR	PR67194/2022	R006135648	INDEFERIDO
RICARDO DOS SANTOS GUEDES	PR77853/2022	T903202279	INDEFERIDO
ROBSON BARBOZA ARAUJO	PR78365/2022	T495302546	INDEFERIDO
ROBSON DA SILVA FELIX	PR78119/2022	T442502404	INDEFERIDO
SANDRO MAGNO FIGUEIREDO BARBOSA	PR78163/2022	T495904805	INDEFERIDO
SERGIO HENRIQUE GUIMARAES MARQUES	PR78682/2022	T948606519	INDEFERIDO
TASS TRANSP E SERVICOS LTDA	PR77935/2022	R006096195	INDEFERIDO
THAIS ANDRADE QUEIROZ DA SILVA	PR78929/2022	T387300430	INDEFERIDO
WENDEL TEIXEIRA MARINHO JUNIOR	PR78058/2022	R006133023	INDEFERIDO
WESLER ALVES SANTOS	PR78329/2022	T489312137	INDEFERIDO
ADRIANA MARIA DE ALMEIDA OLIVEIRA	PR78087/2022	T489615832	DEFERIDO
ALIRIO ALBAN PINHEIRO NETO	PR78015/2022	T496401354	DEFERIDO
CLEBER UDSON SANTA CECILIA	PR78675/2022	T423001453	DEFERIDO
DENISE BITENCOURT DE SOUZA DA HORA	PR78507/2022	T945400760	DEFERIDO
GESSICA JESUS BONFIM DOS SANTOS	PR78553/2022	T442502976	DEFERIDO
GILMAR GOMES DA SILVA	PR78196/2022	T492000722	DEFERIDO
IDIANE DIOVANA CRUZ DE JESUS	PR78281/2022	T395510615	DEFERIDO
JULIA MARCIA GOMES WALDRIGUES	PR77946/2022	R006112124	DEFERIDO
LAZARO DA CRUZ CARVALHO	PR77762/2022	T433203016	DEFERIDO
LUIZ ARAUJO PIO JUNIOR	PR77895/2022	T232900225	DEFERIDO
LUZIA VILA VERDE MAGALHÃES	PR78722/2022	T489615169	DEFERIDO
MADSON MATOS DO CARMO	PR78034/2022	T388700104	DEFERIDO
MAGALI VAREL A FAGUNDES	PR78338/2022	T074902161	DEFERIDO
MALVETE MARCHELLET STASIAK	PR78378/2022	T486101153	DEFERIDO
NADSON ALMEIDA PASSOS SANTOS	PR77746/2022	T436400045	DEFERIDO
ORLANDO GERONIMO SILVA JUNIOR	PR77982/2022	T441500261	DEFERIDO
RODRIGO FERNANDES BORGES PORTO SILVA	PR78715/2022	R006110973	DEFERIDO
ROGERIO CELESTINO	PR78409/2022	M000155455	DEFERIDO
ROQUE SANDRO FONSECA DA SILVA	PR78371/2022	T946004281	DEFERIDO
VICTOR COSTA LIMA	PR78352/2022	T945400744	DEFERIDO

SOLICITANTE	PROCESSO	AIT	RESULTADO
VITALMED SERVICOS DE EMERGENCIA MEDICO L	PR78217/2022	R006111707	DEFERIDO
VITALMED SERVICOS DE EMERGENCIA MEDICO L	PR78169/2022	R006110686	DEFERIDO
VITALMED SERVICOS DE EMERGENCIA MEDICO L	PR78151/2022	R006112552	DEFERIDO
ALCEU LOPES FARIAS NETO	PR78310/2022	T492000683	ADVERTÊNCIA
EVANEIDE DA SILVA FERNANDES	PR77873/2022	M000154215	ADVERTÊNCIA
JOAO ERITO SANTANA DOS SANTOS	PR78188/2022	T141601196	ADVERTÊNCIA
LARISSA MEDEIROS DE MORAES	PR78727/2022	R006110001	ADVERTÊNCIA
TIAGO RIGAUD MARTINS	PR78133/2022	M000154550	ADVERTÊNCIA
UBIRAJARA DOS SANTOS ALVES	PR78271/2022	R006116178	ADVERTÊNCIA

Salvador, Quarta-feira, 14 de Dezembro de 2022

MARCUS PASSOS  
Superintendente Executivo**SECRETARIA MUNICIPAL DE ORDEM PÚBLICA - SEMOP****Guarda Civil Municipal - GCM****PORTARIA Nº 199/2022**

O INSPETOR GERAL DA GUARDA CIVIL MUNICIPAL, no uso de suas atribuições,

RESOLVE:

Tornar sem efeito a nomeação do candidato abaixo relacionado, publicado no DOM nº 8.369 de 13/09/2022, por não ter comparecido para tomar posse no prazo indicado.  
CARGO: GUARDA CIVIL MUNICIPAL - 40H

AMPLA CONCORRÊNCIA

NOME	INSCRIÇÃO	CPF	PONTOS	CLAS
RICARDO PESSOA DOMENECHCARVALHO	926097732	047.58X.XXX-XX	54,75	203º

GABINETE DO INSPETOR GERAL DA GCM, em 14 de dezembro de 2022.

MARCELO OLIVEIRA SILVA  
Inspetor Geral**PORTARIA Nº 196/2022**

O INSPETOR GERAL DA GUARDA CIVIL MUNICIPAL, no uso de suas atribuições,

RESOLVE

Aprovar a escala de férias dos servidores da Guarda Civil Municipal, para o exercício de 2023, devendo o Setor de Gestão de Pessoas enviar uma cópia às Gerências integrantes da estrutura desta GCM, para conhecimento dos interessados.

GABINETE DO INSPETOR GERAL DA GCM, em 13 de dezembro de 2022.

MARCELO OLIVEIRA SILVA  
Inspetor Geral**SECRETARIA MUNICIPAL DE INOVAÇÃO E TECNOLOGIA - SEMIT****PORTARIA Nº 004/2022**

A SECRETARIA MUNICIPAL DE INOVAÇÃO E TECNOLOGIA, no uso de suas atribuições que lhe são conferidas pelo artigo 10, item XI, do Regimento Interno aprovado pelo decreto nº 30.860 de 14 de março de 2019.

RESOLVE:

**Art. 1º.** Constituir Comissão para, relativamente ao exercício de 2022, promover a realização do Inventário de Materiais de Consumo existentes no Almoxarifado da SEMIT e armazenados no Centro de Logística Municipal - CLM.

**Art. 2º.** Nomear para compor a referida Comissão os seguintes servidores:

NOME	MATRÍCULA	
MARTHA SENA CASTRO	3029198	PRESIDENTE
LUIZ CARLOS SOUZA SILVA JÚNIOR	3162536	MEMBRO
RODRIGO SANTANA BASTOS	3163145	MEMBRO

**Art. 3º.** Estabelecer o prazo compreendido entre 01 à 31/12/2022, para a realização do Inventário, e o dia 26/12/2022 como prazo final para a apresentação do(s) relatório(s).

GABINETE DA SECRETARIA MUNICIPAL DE INOVAÇÃO E TECNOLOGIA, em 05 de dezembro de 2022.

SAMUEL PEREIRA ARAUJO  
Secretário**SECRETARIA DE INFRAESTRUTURA E OBRAS PÚBLICAS - SEINFRA****Superintendência de Obras Públicas do Salvador - SUCOP****PORTARIA Nº 61/2022**

O Superintendente da SUCOP - Superintendência de Obras Públicas do Salvador, no uso de suas atribuições que lhe são conferidas pelo Regimento Interno, aprovado pelo Decreto nº 26.299 de 28 de julho de 2015.

RESOLVE:

**Art. 1º.** Constituir Comissão para, relativamente ao exercício de 2022, promover a baixa dos bens inservíveis da SUCOP.

**Art. 2º.** Nomear para compor a referida Comissão os seguintes servidores:

NOME	MATRÍCULA	
MILENE BARREIRO PEREIRA	3089776	PRESIDENTE
IVONILDES MARIA MACHADO LEAL	3035498	MEMBRO
SUELI DA SILVA ABILIO	3035146	MEMBRO

**Art. 3º.** Estabelecer o prazo de 03 (três) dias úteis a partir de 31/12/2022, para a apresentação do relatório conclusivo.

**Art. 4º.** Em caso de impedimento eventual da Presidente, a referida Comissão será presidida por um dos membros titulares, conforme sua ordem.

GABINETE DA SUPERINTENDÊNCIA DE OBRAS PÚBLICAS DO SALVADOR, em 14 de dezembro de 2022.

ORLANDO CEZAR DA COSTA CASTRO  
Superintendente**PORTARIA Nº 62/2022**

O Superintendente da SUCOP - Superintendência de Obras Públicas do Salvador, no uso de suas atribuições que lhe são conferidas pelo Regimento Interno, aprovado pelo Decreto nº 26.299 de 28 de julho de 2015 e em atendimento ao que dispõe o item 17, da Resolução TCM/BA nº 1061/2015.

RESOLVE:

**Art. 1º.** Constituir Comissão Especial para, relativamente ao exercício de 2022, promover a realização dos inventários físicos e financeiros dos materiais em almoxarifado ou em outras unidades similares, dos bens patrimoniais em uso, estocados, cedidos e ou recebidos em cessão, inclusive imóveis, que são objeto de registro do Ativo Permanente desta Superintendência.

**Parágrafo Único:** A Comissão caberá, ainda, avaliar os itens do patrimônio, realizando, inclusive, verificação quanto ao estado físico dos mesmos. As diferenças porventura apuradas deverão ser objetos de medidas administrativas a serem adotadas para sua regularização, bem como de notas explicativas a serem anexadas ao processo de contas anual.

**Art. 2º.** Nomear para compor a referida Comissão Especial os seguintes servidores:

NOME	MATRÍCULA	
MILENE BARREIRO PEREIRA	3089776	PRESIDENTE
IVONILDES MARIA MACHADO LEAL	3035498	MEMBRO
SUELI DA SILVA ABILIO	3035146	MEMBRO

**Art. 3º.** Determinar a todos os responsáveis junto aos Setores desta Autarquia que sejam oferecidas à Comissão Especial os meios, recursos e colaboração indispensáveis para o fiel cumprimento de suas atribuições.

**Art. 4º.** Estabelecer que caberá ao Presidente definir a forma e o cronograma de atuação da Comissão Especial, consideradas as disposições legais vigentes e a data limite de 31/12/2022 para apresentação do relatório conclusivo, contendo os saldos finais.

GABINETE DA SUPERINTENDÊNCIA DE OBRAS PÚBLICAS DO SALVADOR, em 14 de dezembro de 2022.

ORLANDO CEZAR DA COSTA CASTRO  
Superintendente**PORTARIA Nº 63/2022**

O Superintendente da SUCOP - Superintendência de Obras Públicas do Salvador, no uso de suas atribuições que lhe são conferidas pelo Regimento Interno, aprovado pelo Decreto nº 26.299 de 28 de julho de 2015 e em cumprimento ao Decreto nº 36.338 de 28 de novembro de 2022, que dispõe sobre procedimentos para o encerramento do exercício financeiro de 2022.

RESOLVE:

**Art. 1º.** Constituir Comissão para, relativamente ao exercício de 2022, promover a realização do Inventário de Materiais de Consumo no Centro Logístico Municipal - CLM.

**Art. 2º.** Nomear para compor a referida Comissão os seguintes servidores:

NOME	MATRÍCULA	
SUELI DA SILVA ABILIO	3035146	PRESIDENTE
NADIA FREIRE XAVIER	3020214	MEMBRO
IVONILDES MARIA MACHADO LEAL	3035498	MEMBRO

**Art. 3º.** Estabelecer o prazo compreendido entre 12/12/2022 a 20/12/2022, para realização do Inventário, e o dia 30/12/2022 para apresentação de Relatório Final.

GABINETE DA SUPERINTENDÊNCIA DE OBRAS PÚBLICAS DO SALVADOR, em 14 de dezembro de 2022.

ORLANDO CEZAR DA COSTA CASTRO  
Superintendente

## LICITAÇÕES

### CASA CIVIL - CC

#### RESULTADO DE LICITAÇÃO

Processo Administrativo nº 23/2022  
PROJETO SALVADOR SOCIAL - Acordo de Empréstimo com o BIRD N 8818-BR  
Instituição Financiadora: Banco Internacional para Reconstrução e Desenvolvimento - BIRD  
MODALIDADE: Solicitação de Cotação - SDC nº 014/2022  
OBJETO: Aquisições de Equipamentos de Informática e Acessórios, e de Videoconferência para Estruturação da Sala de Situação da Secretaria Municipal de Saúde do Salvador.

O Chefe da Casa Civil, no uso de suas atribuições e atendendo ao Regulamento de Aquisições para Mutuários de Operações de Financiamento de Projeto de Investimento (julho de 2016), informa que foi deserta a Solicitação de Cotação nº 014/2022, que objetivou a Aquisições de Equipamentos de Informática e Acessórios, e de Videoconferência para Estruturação da Sala de Situação da Secretaria Municipal de Saúde do Salvador, com recursos oriundos do Acordo de Empréstimo nº 8818-BR, celebrado com o Banco Internacional para Reconstrução e Desenvolvimento - BIRD.

Salvador, 07 de dezembro de 2022

**LUIZ ANTÔNIO VASCONCELLOS CARREIRA**  
Chefe Casa Civil

#### RESULTADO DE LICITAÇÃO

Processo Administrativo nº 10/2022  
PROJETO SALVADOR SOCIAL - Acordo de Empréstimo com o BIRD N 8818-BR  
Instituição Financiadora: Banco Internacional para Reconstrução e Desenvolvimento - BIRD  
MODALIDADE: Solicitação de Cotação - SDC nº 015/2022  
OBJETO: Aquisições de Equipamentos para Modernização Tecnológica para a UGP do Projeto Salvador Social I e II (Teclado, mouse, HD, pendrive, Dispositivo de armazenamento digital Tipo SSD).

O Chefe da Casa Civil, no uso de suas atribuições e atendendo ao Regulamento de Aquisições para Mutuários de Operações de Financiamento de Projeto de Investimento (julho de 2016), informa que foi deserta a Solicitação de Cotação nº 015/2022, que objetivou a Aquisições de Equipamentos para Modernização Tecnológica para a UGP do Projeto Salvador Social I e II (Teclado, mouse, HD, pendrive, Dispositivo de armazenamento digital Tipo SSD), com recursos oriundos do Acordo de Empréstimo nº 8818-BR, celebrado com o Banco Internacional para Reconstrução e Desenvolvimento - BIRD.

Salvador, 07 de dezembro de 2022

**LUIZ ANTÔNIO VASCONCELLOS CARREIRA**  
Chefe Casa Civil

#### RESULTADO DE LICITAÇÃO

Processo Administrativo nº 007/2022  
PROJETO SALVADOR SOCIAL - Acordo de Empréstimo com o BIRD N 8818-BR  
Instituição Financiadora: Banco Internacional para Reconstrução e Desenvolvimento - BIRD  
MODALIDADE: Solicitação de Cotação - SDC nº 016/2022  
OBJETO: Aquisição de Equipamentos para Modernização Tecnológica da UGP e da Casa Civil do Projeto Salvador Social I e I.

O Chefe da Casa Civil, no uso de suas atribuições e atendendo ao Regulamento de Aquisições para Mutuários de Operações de Financiamento de Projeto de Investimento (julho de 2016), informa que foi deserta a Solicitação de Cotação nº 016/2022, que objetivou a Aquisição de Equipamentos para Modernização Tecnológica da UGP e da Casa Civil do Projeto Salvador Social I e I, com recursos oriundos do Acordo de Empréstimo nº 8818-BR, celebrado com o Banco Internacional para Reconstrução e Desenvolvimento - BIRD.

Salvador, 07 de dezembro de 2022

**LUIZ ANTÔNIO VASCONCELLOS CARREIRA**  
Chefe Casa Civil

#### RESULTADO DE LICITAÇÃO

Processo Administrativo nº 008/2022  
PROJETO SALVADOR SOCIAL - Acordo de Empréstimo com o BIRD N 8818-BR  
Instituição Financiadora: Banco Internacional para Reconstrução e Desenvolvimento - BIRD  
MODALIDADE: Solicitação de Cotação - SDC nº 017/2022  
OBJETO: Aquisições de Equipamentos para Modernização Tecnológica da UGP e da Casa Civil do Projeto Salvador Social I e II (Scanner, Impressora).

O Chefe da Casa Civil, no uso de suas atribuições e atendendo ao Regulamento de Aquisições para Mutuários de Operações de Financiamento de Projeto de Investimento (julho de 2016), informa que foi deserta a Solicitação de Cotação nº 017/2022, que objetivou a Aquisições de Equipamentos para Modernização Tecnológica da UGP e da Casa Civil do Projeto Salvador Social I e II (Scanner, Impressora), com recursos oriundos do Acordo de Empréstimo nº 8818-BR, celebrado com o Banco Internacional para Reconstrução e Desenvolvimento - BIRD.

Salvador, 07 de dezembro de 2022

**LUIZ ANTÔNIO VASCONCELLOS CARREIRA**  
Chefe Casa Civil

### SECRETARIA MUNICIPAL DA FAZENDA - SEFAZ

#### RESULTADO DE LICITAÇÃO

A Comissão Permanente de Licitação - COPEL divulga o resultado da licitação abaixo especificada:  
Pregão Eletrônico Nº: 011/2022;  
Processo Nº: 144.856/2022;  
Objeto: Contratação de empresa especializada na prestação de serviços continuados de assistência técnica, manutenção preditiva, preventiva e corretiva, do sistema de elevadores da Secretaria Municipal da Fazenda - SEFAZ, nesta capital sem fornecimento de peças.

LICITANTE VENCEDOR	LOTE	VALOR GLOBAL
PREVELAR SOLUÇÕES EM ENGENHARIA LTDA - EPP.CNPJ: 29.080.486/0001-05	ÚNICO	R\$ 74.000,00

Valor Total da Licitação: R\$ 74.000,00 (setenta e quatro mil reais);

Data da homologação: 13/12/2022;

Critério de Julgamento: Menor Preço para o Lote.

Salvador, 14 de dezembro de 2022.

**ROBSON DOS ANJOS FREITAS**  
Presidente da COPEL/SEFAZ

#### RESUMO DA DISPENSA DE LICITAÇÃO

Processo Nº: 151.529/2022  
Empresa: CERTIMINAS CERTIFICAÇÃO DIGITAL LTDA;  
CNPJ: 26.306.021/0001-23;  
Objeto: Aquisição de 68 (sessenta e oito) Certificados Digitais, e-CPF ICP/Brasil, tipo A3, com Token USB e validação presencial e/ou remota, pelo período de 03 (três) anos.  
Unidade Orçamentária: 27.00.02 - NOF/SEFAZ;  
Subação: 250108 - Manutenção dos Serviços Técnicos e Administrativos - SEFAZ;  
Classificação da Despesa: 33.90.39 - Outros Serviços de Terceiros - Pessoa Jurídica;  
Valor Global: R\$ 11.424,00 (onze mil, quatrocentos e vinte e quatro reais);  
Fonte: 0.1.00 - Tesouro;  
Amparo Legal: Lei 14.133/2021, art. 75, inciso II;  
Data da Homologação: 13/12/2022.

Salvador, 14 de dezembro de 2022.

**GIOVANNA GUIOTTI TESTA VICTER**  
Secretária da Fazenda.

**SECRETARIA MUNICIPAL DE GESTÃO - SEMGE****RESULTADO DE LICITAÇÃO**

A Comissão Central Permanente de Licitação - COMPEL, atendendo a decisão da Sra. Subsecretária Municipal de Gestão divulga o resultado da licitação abaixo especificada:

**PREGÃO ELETRÔNICO - SEMGE N.º 088/2022 - PROC: 112780/2022- SEMGE, cujo o objeto é a elaboração de registro de preço para aquisição de LOUÇAS, ARTIGOS DE MESA E DESCARTÁVEIS (COPO DESCARTÁVEL).**

LICITANTE	LOTES	VALOR (R\$)
LF COMERCIO DE PRODUTOS EM GERAL LTDA	01	R\$ 741.059,42
	02	R\$ 82.334,40

DATA DA HOMOLOGAÇÃO: 14/12/2022

Salvador, 14 de dezembro de 2022.

**NAILTON NUNES FRANÇA**  
Presidente

**RESULTADO DE LICITAÇÃO**

A Comissão Central Permanente de Licitação - COMPEL, atendendo a decisão da Sra. Subsecretária Municipal de Gestão divulga o resultado da licitação abaixo especificada:

**PREGÃO ELETRÔNICO - SEMGE N.º 099/2022- PROC: 113596/2022- SEMGE, cujo o objeto é a elaboração de registro de preço para aquisição de MATERIAL DE ESCRITÓRIO - PINCEL ATÔMICO E MARCADOR PARA QUADRO.**

LICITANTES	LOTES	VALOR (R\$)
AIR CLEAN COMERCIAL EIRELI	01	R\$ 33.075,34
	02	R\$ 428.788,04
	03	R\$ 3.674,36
BAHIA GRAF LTDA EPP	04	R\$ 47.999,46

DATA DA HOMOLOGAÇÃO: 13/12/2022

Salvador, 14 de dezembro de 2022.

**NAILTON NUNES FRANÇA**  
Presidente

**RESUMO DA DISPENSA DE LICITAÇÃO SEMGE  
Nº 55/2022**

PROCESSO: 190827/2022

EMPRESA: WI-FI SERVICO E COMERCIO LTDA

CNPJ: 10.192.671/0001-55

OBJETO: Contratação de empresa produtora de eventos artísticos e culturais para realização do 6º Encontro de Lideranças de Alta Performance da PMS.

VALOR: R\$ 54.000,00 (Cinquenta e quatro mil reais)

AMPARO LEGAL: Lei Federal nº 14.133/2021, art. 75, inciso II

DATA DO ATO: 13 de dezembro de 2022.

Salvador, 13 de dezembro de 2022

**THIAGO MARTINS DANTAS**  
Secretário Municipal de Gestão - SEMGE

**SECRETARIA MUNICIPAL DA EDUCAÇÃO - SMED****RESUMO DE INEXIGIBILIDADE DE LICITAÇÃO Nº 006/2022**

EMPRESA: GRUPO CENTRUM CAPACITACAO E EVENTOS LTDA

CNPJ: 12.622.988/0001-00

MODALIDADE: Inexigibilidade de Licitação

PROCESSO Nº: 167675/2022

OBJETO: Contratação de empresa especializada em capacitação de servidores da SMED, no Curso Premium Online "A Nova Lei de Licitações - A Implantação da Nova Lei de Licitações e Contratos - Lei n.º 14.133/2021", por inexigibilidade de licitação, conforme condições, quantidades e exigências estabelecidas no Termo de Referência.

PARECER: RPGMS: 06 de dezembro de 2022.

AMPARO LEGAL: Art. 25, II, c/c Art. 13, VI, Lei Federal nº 8.666/93.

VALOR: R\$ 17.520,00 (dezessete mil e quinhentos e vinte reais).

DOTAÇÃO ORÇAMENTÁRIA: Projeto Atividade: 12.361.0014.233300; Natureza da Despesa: 33.90.39;

Fontes: 0.1.01 e 02.04.

DATA DA HOMOLOGAÇÃO: 13 de dezembro de 2022.

GABINETE DA SECRETARIA MUNICIPAL DA EDUCAÇÃO, em 14 de dezembro de 2022.

**RAFAELLA PONDÉ CERDEIRA**  
Subsecretária

**SECRETARIA MUNICIPAL DE DESENVOLVIMENTO URBANO - SEDUR****AVISO DE DISPENSA DE LICITAÇÃO Nº 11/2022**

A Secretaria Municipal de Desenvolvimento Urbano - SEDUR, através da Comissão Setorial Permanente de Licitação COPEL/SEDUR, designada pela PORTARIA Nº 208/2022, publicada no Diário Oficial do Município do dia 02/09/2022, em conformidade com o Art. 75, Inciso II da Lei Federal Nº 14.133/202, Decreto Municipal Nº 34.047/2021 e Portaria Nº 624 de 20/10/ 2021, torna público aos interessados, que será realizada a seguinte **DISPENSA DE LICITAÇÃO**:

PROCESSO ADMINISTRATIVO DIGITAL Nº 190.615/2022 -SEDUR, cujo objeto é a contratação de pessoa jurídica especializada para aquisição de 03 (três) aparelhos de MEDIDOR DE NÍVEL SONORO CLASSE 1, DE ACORDO COM A NORMA IEC 61672, para realização de aferição de nível sonoro na realização de ações fiscais da subcoordenação de fiscalização e combate à poluição sonora da Secretaria Municipal de Desenvolvimento Urbano, com garantia e suporte técnico de 12 (doze) meses, em conformidade com as características e demais informações descritas no Termo de Referência, anexo I do Edital.

Prazo para recebimento das Propostas Preços será de 03 (Três) dias úteis, a contar a partir da data desta Publicação, oportunidade em que a Administração escolherá PROPOSTA a mais vantajosa.

A Proposta de Preços deverá ser Encaminhada para o Endereço Eletrônico: [copel.sedur@salvador.ba.gov.br](mailto:copel.sedur@salvador.ba.gov.br).

O Edital e seus anexos encontram-se à disposição para consulta nos Sítios Eletrônicos, [www.sedur.salvador.ba.gov.br](http://www.sedur.salvador.ba.gov.br) e [www.compras.salvador.ba.gov.br](http://www.compras.salvador.ba.gov.br).

Salvador, 14 de Dezembro de 2022.

**PLELIANE ESPINHARA**  
Presidente COPEL/SEDUR

**AVISO DE DISPENSA DE LICITAÇÃO Nº 12/2022**

A Secretaria Municipal de Desenvolvimento Urbano - SEDUR, através da Comissão Setorial Permanente de Licitação COPEL/SEDUR, designada pela PORTARIA Nº 208/2022, publicada no Diário Oficial do Município do dia 02/09/2022, em conformidade com o Art. 75, Inciso II da Lei Federal Nº 14.133/202, Decreto Municipal Nº 34.047/2021 e Portaria Nº 624 de 20/10/ 2021, torna público aos interessados, que será realizada a seguinte **DISPENSA DE LICITAÇÃO**:

PROCESSO ADMINISTRATIVO DIGITAL Nº 189.901/2022 -SEDUR, cujo objeto é a contratação de pessoa jurídica especializada para aquisição de 02 (dois) notebooks, com garantia e suporte técnico de 12 (doze) meses, em conformidade com as características e demais informações descritas no Termo de Referência, anexo I do Edital.

Prazo para recebimento das Propostas Preços será de 03 (Três) dias úteis, a contar a partir da data desta Publicação, oportunidade em que a Administração escolherá PROPOSTA a mais vantajosa.

A Proposta de Preços deverá ser Encaminhada para o Endereço Eletrônico: [copel.sedur@salvador.ba.gov.br](mailto:copel.sedur@salvador.ba.gov.br).

O Edital e seus anexos encontram-se à disposição para consulta nos Sítios Eletrônicos, [www.sedur.salvador.ba.gov.br](http://www.sedur.salvador.ba.gov.br) e [www.compras.salvador.ba.gov.br](http://www.compras.salvador.ba.gov.br).

Salvador, 14 de Dezembro de 2022.

**PLELIANE ESPINHARA**  
Presidente COPEL/SEDUR

**AVISO DE DISPENSA DE LICITAÇÃO Nº 13/2022**

A Secretaria Municipal de Desenvolvimento Urbano - SEDUR, através da Comissão Setorial Permanente de Licitação COPEL/SEDUR, designada pela PORTARIA Nº 208/2022, publicada no Diário Oficial do Município do dia 02/09/2022, em conformidade com o Art. 75, Inciso II da Lei Federal Nº 14.133/202, Decreto Municipal Nº 34.047/2021 e Portaria Nº 624 de 20/10/ 2021, torna público aos interessados, que será realizada a seguinte **DISPENSA DE LICITAÇÃO**:

PROCESSO ADMINISTRATIVO DIGITAL Nº190.650/2022 -SEDUR, cujo objeto é a contratação de pessoa jurídica especializada para AQUISIÇÃO DE COLETE DE PROTEÇÃO BALÍSTICA, CONFECCIONADO EM MATERIAL LEVE E FLEXÍVEL DE ARAMIDA MULTI AXIAL E UMA ESPUMA DE POLIETILENO, NÍVEL III-A, COM 10 CAMADAS DE ARAMIDA XP, tamanhos diversos, em conformidade com as características e demais informações descritas no Termo de Referência, anexo I do Edital.

Prazo para recebimento das Propostas Preços será de 03 (Três) dias úteis, a contar a partir da data desta Publicação, oportunidade em que a Administração escolherá PROPOSTA a mais vantajosa.

A Proposta de Preços deverá ser Encaminhada para o Endereço Eletrônico: [copel.sedur@salvador.ba.gov.br](mailto:copel.sedur@salvador.ba.gov.br).

O Edital e seus anexos encontram-se à disposição para consulta nos Sítios Eletrônicos, [www.sedur.salvador.ba.gov.br](http://www.sedur.salvador.ba.gov.br) e [www.compras.salvador.ba.gov.br](http://www.compras.salvador.ba.gov.br).

Salvador, 14 de Dezembro de 2022.

**PLELIANE ESPINHARA**  
Presidente COPEL/SEDUR

## SECRETARIA MUNICIPAL DE CULTURA E TURISMO - SECULT

### INEXIGIBILIDADE DE LICITAÇÃO Nº 28/2022

Processo Nº: 195929/2022-SECULT  
Inexigibilidade de Licitação nº 28/2022  
Contratante: SECRETARIA MUNICIPAL DE CULTURA E TURISMO - SECULT  
CNPJ: 13.927.801/0028-69  
Contratada: RES INEXPLICATA VOLANS  
CNPJ Nº: 02.866.399/0001-13  
Objeto: Aquisição de cota de patrocínio do Projeto SACADAS MUSICAIS  
Valor Total: R\$ 54.000,00 (cinquenta e quatro mil reais).  
Dotação Orçamentária: Projeto/Atividade 23.695.0006.126700 - Salvador te espera - Fortalecimento de Salvador no Circuito do Turismo - Elemento de Despesa 33.90.39 - Outros Serviços de Terceiros Pessoa Jurídica - Fonte 0.01.00  
Amparo Legal: Lei nº 8.666/93, Art. 25, Caput.  
Data da autorização: 14/12/2022.

Salvador, 14 de dezembro de 2022

**MARLENE DOS SANTOS FONSECA**  
Coordenadora Administrativa

## SECRETARIA MUNICIPAL DE ORDEM PÚBLICA - SEMOP

### Empresa de Limpeza Urbana do Salvador - LIMPURB

### RESULTADO DE LICITAÇÃO

A Comissão Permanente de Licitação CPL/LIMPURB, designada pela PORTARIA Nº 118/2022, atendendo a decisão do Sr. Presidente da LIMPURB, divulga o resultado da licitação abaixo especificada:

PREGÃO ELETRÔNICO Nº: 001/2022.  
LICITAÇÃO Nº: 001/2022.  
PROCESSO Nº: 20550/2022 - LIMPURB.  
OBJETO: Contratação de empresa especializada para prestação de serviço especializado de locação de 02 (dois) veículos automotores utilitários tipo pick-up cabine dupla 4x4 diesel, com quilometragem livre, sem combustível, com manutenção preventiva e corretiva, com reposição de peças, seguro e assistência 24 horas, novos e zero km atendendo, portanto, às necessidades e demandas desta LIMPURB - EMPRESA DE LIMPEZA URBANA DE SALVADOR, do Município de Salvador -BA.  
EMPRESA VENCEDORA: M.R.H. LOCADORA DE VEICULOS LTDA.,  
CNPJ Nº: 12.326.061-22.  
VALOR TOTAL GLOBAL ANUAL: R\$ 171.384,00 (cento e setenta e um mil e trezentos e oitenta e quatro reais).  
VALOR GLOBAL MENSAL: R\$ 14.282,00 (quatorze mil, duzentos e oitenta e dois reais).  
VALOR UNITÁRIO VEICULO MENSAL: R\$ 7.141,00 (sete mil, cento e quarenta e um reais)  
DATA DE HOMOLOGAÇÃO: 07/12/2022.  
AMPARO LEGAL: Leis Federais nº 10.520/02 e 13.303/16, no que couber.

O processo administrativo correspondente a esta licitação está com vistas franqueada aos interessados, nos dias úteis, das 08:00h às 16:00 horas, na sede da EMPRESA DE LIMPEZA URBANA DE SALVADOR - LIMPURB, situada na Rodovia BR-324, Km 618 - Oeste, Porto Seco Pirajá, Salvador - BA, CEP: 41.280-420, Sala da Comissão Permanente de Licitação - CPL. Telefone, (71) 3202-5008.

Salvador, 13 de Dezembro de 2022.

**ROBERTO N MARTINEZ TRIGO**  
Presidente da CPL / LIMPURB

## SECRETARIA MUNICIPAL DA REPARAÇÃO - SEMUR

### RETIFICAÇÃO

Na publicação do Aviso de Dispensa de Licitação referente ao Processo nº 196594/2022 publicado no DOM de 13/12/2022, página 24,

Onde se Lê:

19/2022

Leia-se:

20/2022

GABINETE DA SECRETÁRIA MUNICIPAL DA REPARAÇÃO, em 14 de dezembro de 2022.

**IVETE ALVES DO SACRAMENTO**  
Secretária

## SECRETARIA DE INFRAESTRUTURA E OBRAS PÚBLICAS - SEINFRA

### AVISO PARA APRESENTAÇÃO DE MANIFESTAÇÃO DE INTERESSE - MI

02/2022

### SERVIÇOS DE CONSULTORIA

Brasil  
PROJETO NOVO MANÉ DENDÊ N.º: BR-L1487  
Nome do Processo de Seleção: Contratação de consultoria para prestação de serviços técnicos especializados para Elaboração do Manual de Manutenção Periódica Preventiva e Corretiva das Obras de Infraestrutura, no âmbito do Programa de Saneamento Ambiental e Urbanização do Subúrbio de Salvador - 1ª Etapa: Projeto Novo Mané Dendê  
CONTRATO DE EMPRÉSTIMO Nº 4302/OC-BR - PROGRAMA DE SANEAMENTO E URBANIZAÇÃO DA BACIA DO RIO MANÉ DENDÊ.  
REFERÊNCIA PA 4.19 CONSULTORIA FIRMAS  
DATA LIMITE: 30 DE DEZEMBRO DE 2022  
O Município de Salvador/BA recebeu financiamento do Banco Interamericano de Desenvolvimento - BID para o Projeto Novo Mané Dendê e se propõe a utilizar uma parte dos fundos para os contratos de serviços de consultoria.

Os Serviços de Consultoria ("os serviços") compreendem a contratação de consultoria para prestação de serviços técnicos especializados para Elaboração do Manual de Manutenção Periódica Preventiva e Corretiva das Obras de Infraestrutura, no âmbito do Programa de Saneamento Ambiental e Urbanização do Subúrbio de Salvador - 1ª Etapa: Projeto Novo Mané Dendê, com prazo de duração estimado em 180 (cento e oitenta) dias.

O Município de Salvador/BA convida as firmas consultoras elegíveis a manifestar o interesse em prestar os serviços solicitados. As firmas consultoras interessadas deverão proporcionar informações que indiquem que estão qualificadas para prestar os serviços, mediante a apresentação de portfólios. A lista curta poderá ser composta inteiramente por firmas consultoras nacionais.

As firmas consultoras serão selecionadas de acordo com os procedimentos indicados nas Políticas para a Seleção e Contratação de Consultores financiados pelo Banco Interamericano de Desenvolvimento GN-2350-15 e poderão participar todas as firmas de países de origem que forem elegíveis, segundo o estabelecido nessas políticas.

As firmas consultoras não poderão associar-se com outras firmas na forma de uma joint venture ou por meio de subcontrato para melhorar as suas qualificações. Para efeito da formação da lista curta, a nacionalidade de uma empresa é a do país em que está legalmente constituída ou incorporada.

A firma consultora será selecionada de acordo com o método SELEÇÃO BASEADA NA QUALIFICAÇÃO DO CONSULTOR - SQC definido nas Políticas.

As firmas consultoras interessadas podem obter maiores informações no endereço abaixo durante o horário de expediente das 09h às 12h e das 14h às 17h (hora local).

As Manifestações de interesse deverão ser entregues na forma escrita no endereço indicado (pessoalmente, por correio, ou por correio eletrônico/e-mail) até o dia 30 de dezembro de 2022.

A republicação deste Aviso para apresentação de Manifestação de Interesse se deu em decorrência do número insuficiente de manifestações apresentadas tempestivamente, não alcançando o número mínimo necessário estabelecido na GN-2350-15

PREFEITURA MUNICIPAL DE SALVADOR - BA  
SECRETARIA MUNICIPAL DE INFRAESTRUTURA E OBRAS PÚBLICAS - SEINFRA  
UNIDADE DE GERENCIAMENTO DO PROGRAMA - UGP PROJETO NOVO MANÉ DENDÊ  
GERÊNCIA DE AQUISIÇÕES, CONTRATOS E CONVÊNIO - GAC  
NEY SOBRINHO CHAVES - GERENTE GAC  
RUA DA BÉLGICA, Nº 2, EDÍFICIO ROOSEVELT PATRIMONIAL, 4ª ANDAR, COMÉRCIO  
SALVADOR - BAHIA, CEP: 40.010-030  
TEL.: +55 (71) 3202-2101/ +55 (71) 3202-4600  
E-mail: gac.manedende@salvador.ba.gov.br

Salvador, 14 de dezembro de 2022.

**JESSÉ MOTTA CARVALHO FILHO**  
Diretor UGP

**CONTRATOS****SECRETARIA DE GOVERNO - SEGOV****AUTORIZAÇÃO DE FORNECIMENTO DE MATERIAL - AFM**

Salvador, 14 de dezembro de 2022.

**GIOVANNA GUIOTTI TESTA VICTER**  
Secretário Municipal da Fazenda

Contratada: ROBSON DA SILVA ANDRADE COMERCIO E SERVIÇO EIRELI  
C.N.P.J.: 04.496.562/0001-29  
Licitação: PE Nº 019/2022  
Termo de Compromisso: Nº 2022000065  
Processo: 215654/21  
Objeto: Material de consumo / Água mineral s/ gás copo 200ml e água mineral c/ gás garrafa 330ml.  
Projeto Atividade: 250127  
Elemento de Despesa: 33903012  
Fonte: 0.1.00 - Tesouro  
Nota de Empenho: 2022/001717  
AFM: 011209/2022 - R\$ 3.123,12 - Data da Assinatura: 13.12.2022

Contratada: SURPREENDER NEGÓCIOS E EVENTOS LTDA  
C.N.P.J.: 20.629.194/0001-04  
Licitação: PE Nº 037/2022  
Termo de Compromisso: Nº 2022000089  
Processo: 204426/2021.2  
Objeto: Material de consumo / Kit lanche tipo 5.  
Projeto Atividade: 250127  
Elemento de Despesa: 33903012  
Fonte: 0.1.00 - Tesouro  
Nota de Empenho: 2022/001719  
AFM: 011228/2022 - R\$ 800,00 - Data da Assinatura: 13.12.2022

Salvador, 14 de dezembro de 2022

**MARINALVA VASCONCELOS**  
Coordenadora Administrativa**CASA CIVIL - CC****EXTRATO DE CONTRATO**

Contrato: 043/2022  
Processo Nº 016/2022  
Contratante: Secretaria Municipal de Educação - SMED  
CNPJ: 13.927.801/0006-53  
Interveniente Anuente: Prefeitura Municipal do Salvador - Casa Civil  
CNPJ: 13.927.801/0027-88  
Contratada: Empresa Brink Mobil Equipamentos Educacionais LTDA- Lote 02 PE 007.2022

CNPJ: 79.788.766/0015-38  
Objeto: Contratação de Empresa Especializada para Aquisições de jogos educativos para todos os centros municipais de educação infantil e escolas que ofertam este segmento na rede municipal de ensino de Salvador.  
Unidade Gestora: 240002 UG CASA CIVIL- Casa Civil - CASA CIVIL  
Projeto / Atividade: 08.244.0012.103300- Salvador Social- Monitoramento da Gestão do Projeto  
Elemento de Despesa: 33.90.30 - Material de Consumo  
Fonte de Recurso: 0.1.91  
Prazo de Vigência: 120 (cento e vinte dias), onde a vigência iniciará da data de Publicação do Contrato no Diário Oficial do Município e a execução a partir da emissão da Ordem de Serviço.  
Valor Total: R\$769.995,00 (setecentos e sessenta e nove mil, novecentos e noventa e cinco reais)  
Amparo Legal: Regulamento de Aquisições para Mutuários de Operações de Financiamento de Projetos de Investimento, edição de julho de 2016 e Lei 8.666/93.  
Data da Assinatura do Contrato: 07/12/2022

Salvador, 07 de dezembro de 2022.

**VALENTIM BOULHOSA BAQUEIRO**  
Coordenador Administrativo -Casa Civil**SECRETARIA MUNICIPAL DA FAZENDA - SEFAZ****RESUMO DO CERTIFICADO DE INCENTIVO AO DESENVOLVIMENTO****CULTURAL - CIDEC Nº 007/2022**

PROCESSO: 170571/2022.  
AGENTE CULTURAL PROPONENTE: NACE - NÚCLEO DE AÇÕES CULTURAIS ESTRATÉGICAS  
CNPJ: 19.653.679/0001-46.  
TÍTULO DO PROJETO: "PRIMAVERA DE ESTRELAS".  
NATUREZA DO PROJETO: MÚSICA.  
CONTRIBUINTE INCENTIVADOR: HOLISTE PSQUIATRIA LTDA.  
CNPJ: 03.124.002/0001-80.  
VALOR DO PROJETO: R\$ 120.000,00 (CENTO E VINTE MIL REAIS).  
VALOR DA SEGUNDA PARCELA DO INCENTIVO CONCEDIDO: R\$ 54.000,00 (CINQUENTA E QUATRO MIL REAIS).  
AMPARO LEGAL: Lei Municipal nº 9.174/2016.  
DATA DE ASSINATURA: 30 de novembro de 2022.

**RESUMO DO CERTIFICADO DE INCENTIVO AO DESENVOLVIMENTO****CULTURAL - CIDEC Nº 006/2022**

Republicado devido ao equívoco no texto, conforme o Edital, publicado no Diário Oficial do Município nº 8.403 em 02 à 03 de novembro de 2022.

PROCESSO: 151381/2022.  
AGENTE CULTURAL PROPONENTE: VIRA MUNDO PRODUÇÕES ARTÍSTICAS LTDA.  
CNPJ: 01.088.041/0001-44.  
TÍTULO DO PROJETO: "ANTOLOGIA NEGRA".  
NATUREZA DO PROJETO: LITERATURA.  
CONTRIBUINTE INCENTIVADOR: VITALMED SERVIÇOS DE EMERGÊNCIA MÉDICA LTDA.  
CNPJ: 96.706.718/0001-77.  
VALOR DO PROJETO: R\$ 204.000,00 (DUZENTOS E QUATRO MIL REAIS).  
VALOR DA PRIMEIRA PARCELA DO INCENTIVO CONCEDIDO: R\$ 91.800,00 (NOVENTA E UM MIL E OITOCENTOS REAIS).  
AMPARO LEGAL: Lei Municipal nº 9.174/2016.  
DATA DE ASSINATURA: 31 DE OUTUBRO DE 2022.

Salvador, 01 de novembro de 2022.

**GIOVANNA GUIOTTI TESTA VICTER**  
Secretário Municipal da Fazenda**SECRETARIA MUNICIPAL DE GESTÃO - SEMGE****RESUMO DO TERMO DE APOSTILAMENTO Nº 562/2022**

PROCESSO: 173853/2022  
CONTRATO nº 087/2017.  
OBJETO: Com vistas à descentralização do pagamento.  
LEI FEDERAL Nº 8.666/93.  
LEI MUNICIPAL Nº 4.484/92.  
PREGÃO ELETRÔNICO Nº: 090/2016 de 05 de setembro de 2016.  
CONTRATADA: TELEDATA COMERCIO E SERVIÇOS LTDA.  
DATA DE ASSINATURA: 07 de dezembro de 2022.

ÓRGÃO/ENTIDADE	SUBAÇÃO	ELEMENTO DE DESPESA	FONTES	VALOR MENSAL (R\$)
SEGOV	250215	33.90.40	0.1.00	7.054,00

Salvador, 14 de dezembro de 2022.

**ISABELA LOUREIRO MANSO CABRAL**  
Subsecretária/SEMGE**RESUMO DO TERMO DE APOSTILAMENTO Nº 563/2022**

PROCESSO: 167763/2022  
CONTRATO nº 079/2017.  
OBJETO: Com vistas à descentralização do pagamento.  
LEI FEDERAL Nº 8.666/93.  
LEI MUNICIPAL Nº 4.484/92.  
PREGÃO ELETRÔNICO Nº: 090/2016 de 05 de setembro de 2016.  
CONTRATADA: TELEDATA COMERCIO E SERVIÇOS LTDA.  
DATA DE ASSINATURA: 07 de dezembro de 2022.

ÓRGÃO/ENTIDADE	SUBAÇÃO	ELEMENTO DE DESPESA	FONTES	VALOR MENSAL (R\$)
SEINFRA	250229	33.90.40	0.1.00	3.368,00

Salvador, 14 de dezembro de 2022.

**ISABELA LOUREIRO MANSO CABRAL**  
Subsecretária/SEMGE**RESUMO DO QUINTO TERMO ADITIVO AO CONTRATO Nº 079/2017**

PROCESSO: 167763/2022.  
CONTRATO nº 079/2017.  
OBJETO: Acordam as partes em prorrogar, por mais 12 (doze) meses, o prazo da locação de equipamentos de segurança da informação, englobando o fornecimento de todo hardware, software, subscrições, suporte técnico, treinamento e reposição de peças, para atender a SEINFRA, com valor global de **R\$ 40.416,00 (quarenta mil quatrocentos e dezesseis reais)** e o valor mensal estimado de **R\$ 3.368,00 (três mil trezentos e sessenta e oito reais)**, tendo seu início em 12/12/2022 e término em 11/12/2023.  
LEI FEDERAL: 8.666/93.  
LEI MUNICIPAL: 4.484/92.  
CONTRATADA: TELEDATA COMERCIO E SERVIÇOS LTDA.



CNPJ/MF sob n.º 33.927.849/0001-64.  
DATA DE ASSINATURA: 07 de dezembro de 2022.

Salvador, 14 de dezembro de 2022.

**MÁRCIO LADEIA FERNANDES**  
Coordenador Administrativo

ÓRGÃO/ENTIDADE	SUBAÇÃO	ELEMENTO DE DESPESA	FONTE
SEINFRA	250229	33.90.40	0.1.00

Salvador, 14 de dezembro de 2022.

**ISABELA LOUREIRO MANSO CABRAL**  
Subsecretária/SEMGE

### RESUMO DO QUINTO TERMO ADITIVO AO CONTRATO Nº 087/2017

PROCESSO: 173853/2022.  
CONTRATO nº 087/2017.

OBJETO: Acordam as partes em prorrogar, por mais 12 (doze) meses, o prazo da locação de equipamentos de segurança da informação, englobando o fornecimento de todo hardware, software, subscrições, suporte técnico, treinamento e reposição de peças, para atender a SEGOV, com valor global de **R\$ 84.648,00 (oitenta e quatro mil seiscentos e quarenta e oito reais)** e o valor mensal estimado de **R\$ 7.054,00 (sete mil cinquenta e quatro reais)**, tendo seu início em 12/12/2022 e término em 11/12/2023.  
LEI FEDERAL: 8.666/93.  
LEI MUNICIPAL: 4.484/92.  
CONTRATADA: TELEDATA COMERCIO E SERVIÇOS LTDA.  
CNPJ/MF sob n.º 33.927.849/0001-64.  
DATA DE ASSINATURA: 07 de dezembro de 2022.

ÓRGÃO/ENTIDADE	SUBAÇÃO	ELEMENTO DE DESPESA	FONTE
SEGOV	250215	33.90.40	0.1.00

Salvador, 14 de dezembro de 2022.

**ISABELA LOUREIRO MANSO CABRAL**  
Subsecretária/SEMGE

### RESUMO DO TERMO DE APOSTILAMENTO Nº 558/2022

PROCESSO Nº 157588/2022.  
CONTRATO Nº 142/2019.

OBJETO: Com vistas à descentralização do pagamento.  
AMPARO LEGAL: Lei Federal nº 8.666/93 e Lei Municipal nº 4.484/92.  
EDITAL DE PREGÃO ELETRÔNICO - SEMGE: n.º 181/2018.  
CONTRATADA: PHM CONSTRUÇÕES E COMBATE A INCÊNDIO LTDA.  
DATA DE ASSINATURA: 01 de dezembro de 2022.

ÓRGÃO	SUBAÇÃO	ELEMENTO DE DESPESA	FONTE	VALOR GLOBAL (R\$)
SECIS/CODESAL	250134	33.90.39	0.1.00	46,24

Salvador, 14 de dezembro de 2022.

**ISABELA LOUREIRO MANSO CABRAL**  
Subsecretária/SEMGE

### RESUMO DO TERCEIRO TERMO ADITIVO AO CONTRATO Nº 142/2019

PROCESSO Nº 157588/2022.  
CONTRATO Nº 142/2019.

OBJETO: Acordam as partes em **prorrogar por mais 12 (doze) meses**, conforme art. 57, inciso II da Lei 8.666/93, o prazo da prestação de serviço de manutenção em extintores de incêndio com o fornecimento de mão de obra, material, ferramentas e a substituição de peças, tendo seu início em **02/12/2022 e término em 01/12/2023**.  
AMPARO LEGAL: Lei Federal nº 8.666/93 e Lei Municipal nº 4.484/92.  
CONTRATADA: PHM CONSTRUÇÕES E COMBATE A INCÊNDIO LTDA.  
CNPJ/MF sob n.º 02.545.164/0001-20.  
VALOR GLOBAL: R\$ 574,00 (quinhentos e setenta e quatro reais)  
DATA DE ASSINATURA: 01 de dezembro de 2022.  
DOTAÇÃO ORÇAMENTÁRIA:

ÓRGÃO/ENTIDADE	SUBAÇÃO	ELEMENTO DE DESPESA	FONTE
SECIS/CODESAL	250134	33.90.39	0.1.00

Salvador, 14 de dezembro de 2022.

**ISABELA LOUREIRO MANSO CABRAL**  
Subsecretária/SEMGE

### AUTORIZAÇÃO DE FORNECIMENTO DE MATERIAL - AFM

AFM: 20220198187

Processo: 170976/2022

Contratada: SURPREENDER NEGÓCIOS E EVENTOS LTDA.

CNPJ nº 20.629.194/0001-04.

Objeto: KIT lanche tipo 3 (176 unidades).

Valor total: R\$ 2.992,00 (Dois mil novecentos e noventa e dois reais).

Dotação orçamentária: Projeto/atividade 2501

Elemento de despesas: 3.3.90.3012 fonte de recurso: TESOURO

Amparo legal: Lei Federal nº 8.666/93, Municipal nº 4.484/92 e Decreto Municipal nº 10.267/93

Data da assinatura: 14/12/2022.

### RESUMO DO TERMO DE APOSTILAMENTO Nº 572/2022

PROCESSO Nº 125921/2021.

CONTRATO Nº 057/2021.

OBJETO: Com vistas a descentralização do pagamento.

AMPARO LEGAL: Lei Federal nº 8.666/93 e Lei Municipal nº 4.484/92.

CONTRATADA: CS CONSTRUÇÕES E EMPREENDIMENTOS LTDA.

DATA DE ASSINATURA: 01 de novembro de 2022.

DOTAÇÃO ORÇAMENTÁRIA:

ÓRGÃO	SUBAÇÃO	ELEMENTO DE DESPESA	FONTE	VALOR ORDINÁRIO MENSAL	VALOR EVENTUAL MENSAL	VALOR MENSAL TOTAL
SEINFRA	250125	33.90.37	0.1.00	R\$ 132.685,50	R\$ 19.872,09	R\$ 152.557,59
SEMOB	250122	33.90.37	0.1.00	R\$ 65.414,96	R\$ 9.727,00	R\$ 75.141,96
SEMOP/FUNCIP	250126 206900	33.90.37	0.1.17	R\$ 277.295,80	R\$ 35.501,02	R\$ 312.796,82
SEMPRE	250119	33.90.37	0.1.00 2.1.00 0.1.91	R\$ 807.803,58	R\$ 125.772,47	R\$ 933.576,05
SPMJ	250116	33.90.37	0.1.00	R\$ 130.979,83	R\$ 19.571,91	R\$ 150.551,74

Salvador, 14 de dezembro de 2022.

**ISABELA LOUREIRO MANSO CABRAL**  
Subsecretária Municipal de Gestão/SEMGE

### RESUMO DO TERMO DE APOSTILAMENTO Nº 573/2022

PROCESSO Nº 43398/2020.

CONTRATO Nº 060/2021.

OBJETO: Com vistas a descentralização do pagamento.

AMPARO LEGAL: Lei Federal nº 8.666/93 e Lei Municipal nº 4.484/92.

CONTRATADA: APPA SERVIÇOS TEMPORÁRIOS E EFETIVOS LTDA.

DATA DE ASSINATURA: 01 de novembro de 2022.

DOTAÇÃO ORÇAMENTÁRIA:

ÓRGÃO	SUBAÇÃO	ELEMENTO DE DESPESA	FONTE	CUSTO MENSAL ORDINÁRIO	CUSTO MENSAL EVENTUAL	CUSTO TOTAL MENSAL
FUMPRES	230800257700	33.90.37	0.2.34 2.2.34	R\$ 15.416,51	R\$ 2.279,93	R\$ 17.696,44
SEMPRE	250119	33.90.37	0.1.00 2.1.00 0.1.91	R\$ 226.066,22	R\$ 37.413,69	R\$ 263.479,97
SEMUR	250107	33.90.37	0.1.00	R\$ 20.848,35	R\$ 4.572,18	R\$ 25.420,53
SMED	233100 233200 233300	33.90.37	0.1.01 2.2.20	R\$ 306.754,88	R\$ 50.349,71	R\$ 357.104,60
SMS	250106 232400	33.90.37	0.2.14	R\$ 782.925,94	R\$ 129.703,09	R\$ 912.629,03
SPMJ	250116	33.90.37	0.1.00	R\$ 121.640,31	R\$ 19.822,92	R\$ 141.463,23

Salvador, 14 de dezembro de 2022.

**ISABELA LOUREIRO MANSO CABRAL**  
Subsecretária Municipal de Gestão/SEMGE

### RESUMO DO TERMO DE APOSTILAMENTO Nº 574/2022

PROCESSO Nº 21200/2021.

CONTRATO Nº 054/2021.

OBJETO: Com vistas a descentralização do pagamento.

AMPARO LEGAL: Lei Federal nº 8.666/93 e Lei Municipal nº 4.484/92.

CONTRATADA: WS SOLUÇÕES CORPORATIVAS LTDA.

DATA DE ASSINATURA: 01 de novembro de 2022.

DOTAÇÃO ORÇAMENTÁRIA:

ÓRGÃO	SUBAÇÃO	ELEMENTO DE DESPESA	FONTE	VALOR ORDINÁRIO MENSAL	VALOR EVENTUAL MENSAL	VALOR MENSAL TOTAL
PGMS	250114	33.90.37	0.1.00	R\$ 201.779,83	R\$ 28.224,38	R\$ 230.004,21
SEMPRE	250119	33.90.37	0.1.00 2.1.00 0.1.91	R\$ 1.127.045,63	R\$ 154.395,77	R\$ 1.281.441,40
SMED	233100 233200 233300	33.90.37	0.1.01 2.2.20	R\$ 4.577.350,84	R\$ 656.401,17	R\$ 5.233.752,01
SMS	250106 232400	33.90.37	0.2.14	R\$ 1.716.779,58	R\$ 238.856,50	R\$ 1.955.636,08
SPMJ	250116	33.90.37	0.1.00	R\$ 225.077,04	R\$ 31.357,52	R\$ 256.434,56

Salvador, 14 de dezembro de 2022.

**ISABELA LOUREIRO MANSO CABRAL**  
Subsecretária Municipal de Gestão.

**RESUMO DO TERMO DE APOSTILAMENTO Nº 565/2022**

PROCESSO Nº 3351/2021  
CONTRATO Nº 002/2019  
OBJETO: Com vistas à descentralização do pagamento.  
LEI FEDERAL Nº 8.666/93  
LEI MUNICIPAL Nº 4.484/92  
EDITAL DE PREGÃO ELETRÔNICO: SEMGE Nº 214/2018 de 29/10/2018  
CONTRATADA: CS BRASIL FROTAS LTDA  
DATA DE ASSINATURA: 14 de dezembro de 2022  
DOTAÇÃO ORÇAMENTÁRIA:

ÓRGÃO/ENTIDADE	SUBAÇÃO	ELEMENTO DE DESPESA	FONTE	VALOR MENSAL ESTIMADO (R\$)
CODESAL	250134	3.3.90.39	0.1.00	6.725,76
DESAL	250104	3.3.90.39	0.1.00	17.935,36
FCM	250111	3.3.90.39	0.1.00	2.241,92
FGM	228800	3.3.90.39	0.1.00	2.241,92
FMLF	250124	3.3.90.39	0.1.00	2.241,92
LIMPURB	250110	3.3.90.39	0.1.00 2.2.50	2.241,92
SALTUR	250121	3.3.90.39	0.1.00	4.483,84
SEDUR	250132	3.3.90.39	0.1.00	8.967,68
SEFAZ	250108	3.3.90.39	0.1.00	4.483,84
SEGOV	250127 230200 230300	3.3.90.39	0.1.00 0.2.00	22.419,20
SEINFRA	250125	3.3.90.39	0.1.00	6.725,76
SEMAN	250103	3.3.90.39	0.1.00	15.693,44
SEMDEC	250113	3.3.90.39	0.1.00	2.241,92
SEMGE	250136	3.3.90.39	0.1.00	8.967,68
SEMIT	250139	3.3.90.39	0.1.00	2.241,92
SEMOB	250122	3.3.90.39	0.1.00	2.241,92
SEMOP/NOF	250128	3.3.90.39	0.1.00	65.015,68
SEMPRE/FMAS	231000 231100 231300	3.3.90.39	0.1.00 0.2.29 2.1.00 2.2.29	44.838,40
SEMPRE/NOF	206100 231900 250119	3.3.90.39	0.1.00 2.1.00	38.112,64
SMED	233100 233200 233300	3.3.90.39	0.1.01 0.2.19 2.2.04	22.419,20
SMS	203709 215600 232300 250106	3.3.90.39	0.1.00 0.1.02 0.1.91 0.2.14	318.352,64
SPMJ	250116 229400	3.3.90.39	0.1.00 2.1.00	15.693,44
SUCOP	250130	3.3.90.39	0.1.00	2.241,92
TRANSALVADOR	228500	3.3.90.39	0.2.50	8.708,55

Salvador, 14 de dezembro de 2022

**ISABELA LOUREIRO MANSO CABRAL**  
Subsecretária/SEMGE

**RESUMO DO SÉTIMO TERMO ADITIVO AO CONTRATO Nº 002/2019**

PROCESSO: 3351/2022.  
CONTRATO nº: 002/2019.  
OBJETO: O presente aditivo tem por finalidade o reajuste econômico financeiro do Contrato 002/2019, tendo como base o Índice Nacional de Preços ao Consumidor Amplo-Especial (IPCA-E), passando o valor global do contrato de R\$ 6.830.713,80 (seis milhões, oitocentos e trinta mil, setecentos e treze reais e oitenta centavos), para o valor global de R\$ 7.529.741,64 (seis milhões, quinhentos e vinte e nove mil, setecentos e quarenta e um reais e sessenta e quatro centavos).  
LEI FEDERAL: 8.666/93.  
LEI MUNICIPAL: 4.484/92.  
CONTRATADA: CS BRASIL FROTAS S.A  
CNPJ/MF sob n.º 27.595.780/0001-16  
DATA DE ASSINATURA: 14 de dezembro de 2022.

Salvador, 14 de dezembro de 2022.

**ISABELA LOUREIRO MANSO CABRAL**  
Subsecretária/SEMGE

**RESUMO DO TERMO DE COMPROMISSO**

PREGÃO ELETRÔNICO: 60/2022

PROCESSO: 108312/2022

OBJETO: Registro de Preços de PAPEL A4.

TERMO DE COMPROMISSO SEMGE Nº 152/2022

CONTRATADO: MULTIPAPER DISTRIBUIDORA DE PAPÉIS LTDA.

CNPJ: 26.976.381/0001-32

VIGÊNCIA: Este termo de compromisso de fornecimento terá vigência de 01 (um) ano, a contar da data de sua assinatura.

ÓRGÃO/ENTIDADE
CASA CIVIL
CODESAL
CGM
FCM
FGM
FMLF
GCM
GABVP
PGMS
SECSIS
SECOM
SECULT
SEDUR
SEFAZ
SEGOV
SEINFRA
SEMAN
SEMDEC
SEMGE
SEMOB
SEMIT
SEMOP
SEMPRE
SEMUR
SMED
SMS
SPMJ
SUCOP
TRANSALVADOR

DATA DA ASSINATURA: 14 de dezembro de 2022.

ASSINAM:

**ISABELA L. M. CABRAL**  
SUBSECRETÁRIA MUNICIPAL DE GESTÃO

**CLÁUDIO CAETANO DOS SANTOS**  
MULTIPAPER DISTRIBUIDORA DE PAPÉIS LTDA

ITEM	CÓDIGO	DESCRIÇÃO	UM	PREÇO UNITÁRIO (R\$)
1	200003139	PAPEL PARA REPRODUÇÃO ALCALINO 75G/ M² A4 BRANCO	PC	21,02

Salvador, 14 de dezembro de 2022.

**IGOR BRANDÃO BARBALHO COSTA**  
Diretor de Logística e Patrimônio/DLP

**RESUMO DO CONTRATO Nº 042/2022**

PROCESSO Nº 192114/2022.

OBJETO: Contratação de empresa produtora de eventos culturais e artísticos para realização do 6º

Encontro de Lideranças de Alta Performance da Prefeitura Municipal do Salvador - PMS.

LEI FEDERAL Nº 14.133/2021.

DISPENSA DE LICITAÇÃO: 55/2022 de 12/12/2022

CONTRATADA: WI-FI SERVIÇO E COMERCIO LTDA.

CNPJ/MF sob Nº 10.192.671/0001-55

VALOR GLOBAL: R\$ 54.000,00 (cinquenta e quatro mil reais).

DATA DE ASSINATURA: 13 de dezembro de 2022.

DOTAÇÃO ORÇAMENTÁRIA:

ÓRGÃO/ENTIDADE	SUBAÇÃO	ELEMENTO DE DESPESA	FONTE
SEMGE	203000	33.90.39	0.1.00

Salvador, 13 de dezembro de 2022.

**ISABELA LOUREIRO MANSO CABRAL**  
Subsecretária/SEMGE

**SECRETARIA MUNICIPAL DA SAÚDE - SMS**

**RESUMO DO CONTRATO DE PRESTAÇÃO DE SERVIÇOS MÉDICOS**

**CONTRATO Nº 494/2022**

PROCESSO nº 193592/2022

MODALIDADE: Chamamento Público nº 011/2019

OBJETO: O presente tem por objeto a prestação de serviços médicos, para o exercício das funções previstas no Termo de Referência do Edital do Chamamento Público n.º 011/2019, para atuação nas Unidades de Saúde, no âmbito da Atenção Primária à Saúde, vinculadas à Secretaria Municipal de Saúde de Salvador-BA.

VALOR TOTAL: R\$ 45.838,08 (quarenta e cinco mil, oitocentos e trinta e oito reais e oito centavos).

DOTAÇÃO Projeto/Atividade 10.302.0002.215100, 10.301.0014.232300, 10.302.0002.215600, Elemento de Despesa 3.3.90.34, Fonte de Recursos 0.1.02, 0.1.91, 0.2.14, 0.1.00, para o corrente exercício, devidamente ajustadas nas dotações dos exercícios subsequentes.

PRAZO DE VIGÊNCIA: 90 (noventa) dias, contados a partir do dia útil subsequente a data de sua assinatura.

CONTRATADA: ISHA COSTA SERVIÇOS MÉDICOS LTDA

CNPJ: 48.364.637/0001-93

DATA DA ASSINATURA: 07/12/2022

AMPARO LEGAL: Lei Federal nº 8.666/93

RESPONSÁVEL LEGAL: Isha Andrade Costa

Salvador, 14 de dezembro de 2022.

**DÉCIO MARTINS MENDES FILHO**  
Secretário Municipal da Saúde

**RESUMO DE TERMO DE COMPROMISSO Nº 810/2022**

PREGÃO ELETRÔNICO SMS: 197/2022

PROCESSO 206621/2021 SMS

OBJETO: Registro de preços para aquisição de material permanente (balança plataforma digital)

TERMO DE COMPROMISSO SMS Nº 810/2022

CONTRATADA: K.C.R. INDUSTRIA E COMERCIO DE EQUIPAMENTOS EIRELI

CNPJ: 09.251.627/0001-90

VIGÊNCIA: O prazo de vigência será de 01 (um) ano, a contar da data de assinatura.

AMPARO LEGAL: Lei Federal nº 8.666/93, Municipal 4.484/92 e Decreto Municipal nº 10.267/93.

DATA DA ASSINATURA: 14/12/2022

ASSINAM: DÉCIO MARTINS MENDES FILHO

SECRETÁRIO MUNICIPAL DA SAÚDE

MARCOS RIBEIRO JÚNIOR

K.C.R. INDUSTRIA E COMERCIO DE EQUIPAMENTOS EIRELI

PREÇOS REGISTRADOS:

ITEM	CÓDIGO	MATERIAL	UF	VALOR UNITÁRIO R\$
01	100005062	BALANÇA PLATAFORMA DIGITAL P/ PESAGEM VERIFICAÇÃO ALTURA 300 KG MARCA: LIDER FABRICANTE: LIDER BALANÇAS	UND	940,00

Salvador, 14 de dezembro de 2022

**DÉCIO MARTINS MENDES FILHO**  
Secretário Municipal da Saúde

**RESUMO DE TERMO DE COMPROMISSO Nº 811/2022**

PREGÃO ELETRÔNICO SMS: 197/2022

PROCESSO 206621/2021.1 SMS

OBJETO: Registro de preços para aquisição de material permanente (balança plataforma digital)

TERMO DE COMPROMISSO SMS Nº 810/2022

CONTRATADA: K.C.R. INDUSTRIA E COMERCIO DE EQUIPAMENTOS EIRELI

CNPJ: 09.251.627/0001-90

VIGÊNCIA: O prazo de vigência será de 01 (um) ano, a contar da data de assinatura.

AMPARO LEGAL: Lei Federal nº 8.666/93, Municipal 4.484/92 e Decreto Municipal nº 10.267/93.

DATA DA ASSINATURA: 14/12/2022

ASSINAM: DÉCIO MARTINS MENDES FILHO

SECRETÁRIO MUNICIPAL DA SAÚDE

MARCOS RIBEIRO JÚNIOR

K.C.R. INDUSTRIA E COMERCIO DE EQUIPAMENTOS EIRELI

PREÇOS REGISTRADOS:

ITEM	CÓDIGO	MATERIAL	UF	VALOR UNITÁRIO R\$
01	100005062	BALANÇA PLATAFORMA DIGITAL P/ PESAGEM VERIFICAÇÃO ALTURA 300 KG MARCA: LIDER FABRICANTE: LIDER BALANÇAS	UND	940,00

Salvador, 14 de dezembro de 2022

**DÉCIO MARTINS MENDES FILHO**  
Secretário Municipal da Saúde

**RESUMO DE TERMO DE COMPROMISSO Nº 850/2022**

PREGÃO ELETRÔNICO SMS: 308/2022

PROCESSO 66605/2022 SMS

OBJETO: Registro de preços para aquisição de material hospitalar (cateter uretral)

TERMO DE COMPROMISSO SMS Nº 850/2022

CONTRATADA: VITA BAHIA COMERCIAL LTDA - ME

CNPJ: 15.479.441/0001-95

VIGÊNCIA: O prazo de vigência será de 01 (um) ano, a contar da data de assinatura.

AMPARO LEGAL: Lei Federal nº 8.666/93, Municipal 4.484/92 e Decreto Municipal nº 10.267/93.

DATA DA ASSINATURA: 14/12/2022

ASSINAM: DÉCIO MARTINS MENDES FILHO

SECRETÁRIO MUNICIPAL DA SAÚDE

MARCIA CLEIDE ZUCATELI SUAIDEN

VITA BAHIA COMERCIAL LTDA - ME

PREÇOS REGISTRADOS:

ITEM	CÓDIGO	MATERIAL	UF	VALOR UNITÁRIO R\$
01	200017042	CATETER URETRAL HIDROFILICO MASCULINO Nº 12 MARCA: COLOPLAST FABRICANTE: COLOPLAST A/S	UND	16,65
02	200019975	CATETER URETRAL HIDROFILICO MASCULINO Nº 10 MARCA: COLOPLAST FABRICANTE: COLOPLAST A/S	UND	15,06

Salvador, 14 de dezembro de 2022

**DÉCIO MARTINS MENDES FILHO**  
Secretário Municipal da Saúde

**RESUMO DE TERMO DE COMPROMISSO Nº 853/2022**

PREGÃO ELETRÔNICO SMS: 350/2022

PROCESSO 122855/2022 SMS

OBJETO: Registro de preços para aquisição de medicamentos

TERMO DE COMPROMISSO SMS Nº 853/2022

CONTRATADA: APOTEK DISTRIBUIDORA DE MEDICAMENTOS E MATERIAIS HOSPITALARES LTDA

CNPJ: 36.099.392/0001-35

VIGÊNCIA: O prazo de vigência será de 01 (um) ano, a contar da data de assinatura.

AMPARO LEGAL: Lei Federal nº 8.666/93, Municipal 4.484/92 e Decreto Municipal nº 10.267/93.

DATA DA ASSINATURA: 14/12/2022

ASSINAM: DÉCIO MARTINS MENDES FILHO

SECRETÁRIO MUNICIPAL DA SAÚDE

FELIPE LONGA DA FONTE

APOTEK DISTRIBUIDORA DE MEDICAMENTOS E MATERIAIS HOSPITALARES LTDA

PREÇOS REGISTRADOS:

ITEM	CÓDIGO	MATERIAL	UF	VALOR UNITÁRIO R\$
01	200019182	MEROPENEM 1G MARCA/FABRICANTE: BIOQUIMICO-(RJ)	FA	22,545

Salvador, 14 de dezembro de 2022

**DÉCIO MARTINS MENDES FILHO**  
Secretário Municipal da Saúde

**RESUMO DE TERMO DE COMPROMISSO Nº 864/2022**

PREGÃO ELETRÔNICO SMS: 354/2022

PROCESSO 91350/2022 SMS

OBJETO: Registro de preços para aquisição de material permanente (aparelho raio x)

TERMO DE COMPROMISSO SMS Nº 864/2022

CONTRATADA: KONICA MINOLTA HEALTHCARE DO BRASIL INDUSTRIA DE EQUIPAMENTOS MEDICOS LTDA

CNPJ: 71.256.283/0001-85

VIGÊNCIA: O prazo de vigência será de 01 (um) ano, a contar da data de assinatura.

AMPARO LEGAL: Lei Federal nº 8.666/93, Municipal 4.484/92 e Decreto Municipal nº 10.267/93.

DATA DA ASSINATURA: 14/12/2022

ASSINAM: DÉCIO MARTINS MENDES FILHO

SECRETÁRIO MUNICIPAL DA SAÚDE

NAYARA MARTINS SANTOS DE ALMEIDA FELIPE

KONICA MINOLTA HEALTHCARE DO BRASIL INDUSTRIA DE EQUIPAMENTOS MEDICOS LTDA

PREÇOS REGISTRADOS:

ITEM	CÓDIGO	MATERIAL	UF	VALOR UNITÁRIO R\$
01	100005608	APARELHO RAIOS X TOTALMENTE DIGITAL MARCA/FABRICANTE: KONICA MINOLTA	UND	240.700,00

Salvador, 14 de dezembro de 2022

**DÉCIO MARTINS MENDES FILHO**  
Secretário Municipal da Saúde

**RESUMO DO 1º TERMO ADITIVO AO CONTRATO Nº 355/2022**

PROCESSO: Nº 179374/2022 e 179911/2022  
DO CONTRATO: Acordam as partes em Prorrogar a vigência do presente Contrato de 11/12/2022 e término em 10/03/2023, permanecendo o valor global estimado de R\$ 45.838,08, mantendo-se as demais condições contratadas.  
CONTRATADA: **HJLMT MED SERVIÇOS MÉDICOS LTDA**  
CNPJ: 44.416.237/0001-23  
DATA DA ASSINATURA: 07/12/2022  
RESPONSÁVEL LEGAL: André Ricardo Souza de Cerqueira

Salvador, 14 de dezembro de 2022.

**DECIO MARTINS MENDES FILHO**  
Secretário Municipal da Saúde

**RESUMO DO 1º TERMO ADITIVO AO CONTRATO Nº 361/2022**

PROCESSO: Nº 179911/2022 e 178861/2022  
DO CONTRATO: Acordam as partes em Prorrogar a vigência do presente Contrato de 13/12/2022 e término em 12/03/2023, permanecendo o valor global estimado de R\$ 45.838,08, mantendo-se as demais condições contratadas.  
CONTRATADA: **LARISSA MARIA OLIVEIRA SCHROYEN**  
CNPJ: 47.703.225/0001-78  
DATA DA ASSINATURA: 12/12/2022  
RESPONSÁVEL LEGAL: Larissa Maria Oliveira Schroyen

Salvador, 14 de dezembro de 2022.

**DECIO MARTINS MENDES FILHO**  
Secretário Municipal da Saúde

**RESUMO DO 3º TERMO ADITIVO AO CONTRATO Nº 06/2022**

PROCESSO: Nº 72329/2022 e 179911/2022  
DO CONTRATO: Acordam as partes em Prorrogar a vigência do presente Contrato de 11/12/2022 e término em 10/03/2023, permanecendo o valor global estimado de R\$ 45.838,08, mantendo-se as demais condições contratadas.  
CONTRATADA: **SUPER MED SERVIÇOS MÉDICOS LTDA**  
CNPJ: 43.186.803/0001-95  
DATA DA ASSINATURA: 07/12/2022  
RESPONSÁVEL LEGAL: André Ricardo Souza de Cerqueira

Salvador, 14 de dezembro de 2022.

**DECIO MARTINS MENDES FILHO**  
Secretário Municipal da Saúde

**RESUMO DO 3º TERMO ADITIVO AO CONTRATO Nº 136/2018**

PROCESSO: Nº 162.228/2022.  
DO CONTRATO: Acordam as partes, nos termos do Art. 57, inciso II, da Lei 8.666/93, em prorrogar o prazo da execução do objeto do referido contrato por mais 12 (doze) meses, tendo seu início em 12/12/2022 e seu fim em 11/12/2023, permanecendo o valor mensal de R\$ 111.000,00 (cento e onze mil reais) e o valor global de R\$ 1.332.000,00 (um milhão trezentos e trinta e dois mil reais).  
DOTAÇÃO ORÇAMENTÁRIA: Projeto Atividade 10.302.0002.215100; Elemento de Despesa 3.3.90.39; Fonte de Recursos 0.1.02, 0.2.14, 0.1.91 e 0.1.00.  
CONTRATADA: **FUNDAÇÃO DE NEUROLOGIA E NEUROCIRURGIA - INSTITUTO DO CÉREBRO.**  
CNPJ: 96.798.657/0001-15.  
DATA DA ASSINATURA: 07/12/2022.  
REPRESENTANTE LEGAL: Antonio de Souza Andrade Filho.

Salvador, 14 de dezembro de 2022.

**DECIO MARTINS MENDES FILHO**  
Secretário Municipal da Saúde

**RESUMO DO 4º TERMO ADITIVO AO CONTRATO Nº 087/2018**

PROCESSO: Nº 162.150/2022.  
DO CONTRATO: Acordam as partes, nos termos do Art. 57, inciso II, da Lei 8.666/93, em prorrogar o prazo da execução do objeto do referido contrato por mais 12 (doze) meses, tendo seu início em 11/12/2022 e seu fim em 10/12/2023, permanecendo o valor mensal de R\$ 120.601,61 (cento e vinte mil, seiscentos e um reais e sessenta e um centavos) e o valor global de R\$ 1.447.219,32 (um milhão, quatrocentos e quarenta e sete mil, duzentos e dezenove reais e trinta e dois centavos).  
DOTAÇÃO ORÇAMENTÁRIA: Projeto Atividade 10.302.0002.215100; Elemento de Despesa 3.3.90.39; Fonte de Recursos 0.1.02, 0.2.14, 0.1.91 e 0.1.00.  
CONTRATADA: **ASSOCIAÇÃO BAHIANA DE REABILITAÇÃO E EDUCAÇÃO - ABRE.**  
CNPJ: 13.810.502/0001-20.  
DATA DA ASSINATURA: 07/12/2022.  
REPRESENTANTE LEGAL: Bárbara Cristina Souza Silva.

Salvador, 14 de dezembro de 2022.

**DECIO MARTINS MENDES FILHO**  
Secretário Municipal da Saúde

**RESUMO DO 4º TERMO ADITIVO AO CONTRATO Nº 133/2018**

PROCESSO: Nº 162.154/2022.  
DO CONTRATO: Acordam as partes, nos termos do Art. 57, inciso II, da Lei 8.666/93, em prorrogar o prazo da execução do objeto do referido contrato por mais 12 (doze) meses, tendo seu início em 11/12/2022 e seu fim em 10/12/2023, permanecendo o valor mensal de R\$ 107.594,85 (cento e sete mil, quinhentos e noventa e quatro reais e oitenta e cinco centavos) e o valor global de R\$ 1.291.138,20 (um milhão, duzentos e noventa e um mil, cento e trinta e oito reais e vinte centavos).  
DOTAÇÃO ORÇAMENTÁRIA: Projeto Atividade 10.302.0002.215100; Elemento de Despesa 3.3.90.39; Fonte de Recursos 0.1.02, 0.2.14, 0.1.91 e 0.1.00.  
CONTRATADA: **CENTRO DE LOGOPEDIA E PSICOMOTRICIDADE DA BAHIA - CLPB.**  
CNPJ: 13.540.562/0001-70.  
DATA DA ASSINATURA: 07/12/2022.  
REPRESENTANTE LEGAL: Eduardo Sergio Guimarães Teixeira da Silva.

Salvador, 14 de dezembro de 2022.

**DECIO MARTINS MENDES FILHO**  
Secretário Municipal da Saúde

**RESUMO DO 4º TERMO ADITIVO AO CONTRATO Nº 134/2018**

PROCESSO: Nº 162.163/2022.  
DO CONTRATO: Acordam as partes, nos termos do Art. 57, inciso II, da Lei 8.666/93, em prorrogar o prazo da execução do objeto do referido contrato por mais 12 (doze) meses, tendo seu início em 11/12/2022 e seu fim em 10/12/2023, permanecendo o valor mensal de R\$ 89.168,50 (oitenta e nove mil, cento e sessenta e oito reais e cinquenta centavos) e o valor global de R\$ 1.070.022,00 (um milhão, setenta mil, vinte e dois reais).  
DOTAÇÃO ORÇAMENTÁRIA: Projeto Atividade 10.302.0002.215100; Elemento de Despesa 3.3.90.39; Fonte de Recursos 0.1.02, 0.2.14, 0.1.91 e 0.1.00.  
CONTRATADA: **INSTITUTO GUANABARA.**  
CNPJ: 15.233.992/0001-74.  
DATA DA ASSINATURA: 07/12/2022.  
REPRESENTANTE LEGAL: Maria José Catheira Lobo Teixeira da Silva.

Salvador, 14 de dezembro de 2022.

**DECIO MARTINS MENDES FILHO**  
Secretário Municipal da Saúde

**RESUMO DO 5º TERMO ADITIVO AO CONTRATO Nº 269/2021**

PROCESSO Nº 56265/2021  
DO CONTRATO: Acordam as partes em prorrogar a vigência do presente contrato por mais 90 (noventa) dias **com início em 26/10/2022 e término em 23/01/2023**, permanecendo o global estimado de R\$ 54.000,00 (cinquenta e quatro mil reais), mantendo-se as demais condições contratadas, tendo por objeto a prestação de serviços médicos, para o exercício das funções previstas no Termo de Referência do Edital do Chamamento Público nº 013/2019.  
CONTRATADA: **MEDICINE MED SERVIÇOS MÉDICOS LTDA**  
CNPJ: 42.039.053/0001-66  
DATA DE ASSINATURA: 06/10/2022  
RESPONSÁVEL LEGAL: Victor Gomes Vasconcelos.

Salvador, 14 de dezembro de 2022.

**DECIO MARTINS MENDES FILHO**  
Secretário Municipal da Saúde

**RESUMO DO 5º TERMO ADITIVO AO CONTRATO Nº 311/2021**

PROCESSO Nº 202891/2021  
DO CONTRATO: Acordam as partes em prorrogar a vigência do presente contrato por mais 90 (noventa) dias **com início em 16/12/2022 e término em 15/03/2023**, permanecendo o global estimado de R\$ 72.000,00 (setenta e dois mil reais), mantendo-se as demais condições contratadas, tendo por objeto a prestação de serviços médicos, para o exercício das funções previstas no Termo de Referência do Edital do Chamamento Público nº 013/2019.  
CONTRATADA: **MAIANGA RSM SERVIÇOS MÉDICOS LTDA**  
CNPJ: 41.428.593/0001-79  
DATA DE ASSINATURA: 13/12/2022  
RESPONSÁVEL LEGAL: Allan Tedesco Vasconcelos

Salvador, 14 de dezembro de 2022

**DECIO MARTINS MENDES FILHO**  
Secretário Municipal da Saúde

**RESUMO DO 8º TERMO ADITIVO AO CONTRATO Nº 490/2020**

PROCESSO: Nº 112727/2021 e 179911/2022  
DO CONTRATO: Acordam as partes em Prorrogar a vigência do presente Contrato de 12/12/2022 e término em 11/03/2023, permanecendo o valor global estimado de R\$ 45.838,08, mantendo-se as demais condições contratadas.  
CONTRATADA: **LTBC MED SERVIÇOS MÉDICOS LTDA**  
CNPJ: 39.734.563/0001-49  
DATA DA ASSINATURA: 07/12/2022  
RESPONSÁVEL LEGAL: André Ricardo Souza de Cerqueira

Salvador, 14 de dezembro de 2022.

**DECIO MARTINS MENDES FILHO**  
Secretário Municipal da Saúde

### RESUMO DO 11º TERMO ADITIVO AO CONTRATO Nº 085/2019

PROCESSO: Nº 33305/2020 e 179911/2022  
DO CONTRATO: Acordam as partes em Prorrogar a vigência do presente Contrato de 07/12/2022 e término em 06/03/2023, permanecendo o valor global estimado de R\$ 137.514,24, mantendo-se as demais condições contratadas.  
CONTRATADA: **HTMG MED SERVIÇOS MÉDICOS LTDA**  
CNPJ: 32.069.358/0001-67  
DATA DA ASSINATURA: 06/12/2022  
RESPONSÁVEL LEGAL: André Ricardo Souza de Cerqueira

Salvador, 14 de dezembro de 2022.

**DECIO MARTINS MENDES FILHO**  
Secretário Municipal da Saúde

### RESUMO DO 11º TERMO ADITIVO AO CONTRATO Nº 243/2019

PROCESSO: Nº 34843/2020 e 179911/2022  
DO CONTRATO: Acordam as partes em Prorrogar a vigência do presente Contrato de 07/12/2022 e término em 06/03/2023, permanecendo o valor global estimado de R\$ 91.676,16, mantendo-se as demais condições contratadas.  
CONTRATADA: **OLAF SERVIÇOS MÉDICOS LTDA**  
CNPJ: 32.141.785/0001-09  
DATA DA ASSINATURA: 30/11/2022  
RESPONSÁVEL LEGAL: José Siquara da Rocha Filho

Salvador, 14 de dezembro de 2022.

**DECIO MARTINS MENDES FILHO**  
Secretário Municipal da Saúde

### AUTORIZAÇÃO DE FORNECIMENTO DE MATERIAL - AFM

OBJETO: MAT. ALIMENTOS / KIT  
PROCESSO: 204426/2021  
AFM Nº: 11105/2022 - R\$ 850,00 - DATA DA ASSINATURA: 01/12/2022  
CONTRATADA: SURPREENDER EVENTOS LTDA  
CNPJ: 20.629.194/0001-04

PRazo: IMEDIATO  
AMPARO LEGAL: Lei Federal nº 8.666/93, Municipal nº 4.484/92 e Decreto Municipal nº 10.267/93.  
DOTAÇÃO ORÇAMENTÁRIA: Projeto Atividade 2159 Elemento de Despesas: 339030 Fonte de recurso 0.2.14 (Transferência Fundo a Fundo de Recursos SUS do Governo Federal - Bloco de Custeio).

Salvador, 14 de dezembro de 2022

**PALOMA MENDES MENDONÇA**  
Coordenadora

### RETIFICAÇÃO DO RESUMO DO 8º TERMO ADITIVO AO CONTRATO 499/2020

Retificação de Publicação do RESUMO DO 8º TERMO ADITIVO AO CONTRATO Nº 499/2020, publicado no DOM nº 8.427, de 13 de dezembro de 2022, página 49.

Onde se Lê:

RESUMO DO 8º TERMO ADITIVO AO CONTRATO Nº 499/2020

Leia-se:

RESUMO DO 9º TERMO ADITIVO AO CONTRATO Nº 499/2020

Salvador, 14 de dezembro de 2022.

**DECIO MARTINS MENDES FILHO**  
Secretário Municipal da Saúde

### SECRETARIA MUNICIPAL DE DESENVOLVIMENTO URBANO - SEDUR

#### AVISO DE RETIFICAÇÃO

Na publicação de RESUMO DE TERMO DE ADITIVO Nº 020/2012, publicado no D.O.M, Quarta - Feira - Nº 8.428, Edição XXXVI de 14 de Dezembro de 2022, página 28, Processo Administrativo nº 89.978/2020-SEDUR.

ONDE SE LÊ:

OBJETO: O presente termo aditivo tem como objeto a PRORROGAÇÃO da vigência do Contrato nº 018/2012- LOTE V, firmado entre as partes em 13/12/2012.

LEIA-SE:

O presente termo aditivo tem como objeto a PRORROGAÇÃO da vigência do Contrato nº 020/2012- LOTE V, firmado entre as partes em 13/12/2012.

Salvador, 14 de dezembro 2022.

**JOÃO XAVIER NUNES FILHO**  
Secretário

### SECRETARIA MUNICIPAL DE CULTURA E TURISMO - SECULT

#### RESUMO DE CONTRATO

Contrato Nº: 75/2022  
Processo Nº: 187999/2022-SECULT  
Contratante: SECRETARIA MUNICIPAL DE CULTURA E TURISMO - SECULT  
CNPJ: 13.927.801/0028-69  
Contratada: CIDADE DA MÚSICA ENTRETENIMENTO LTDA  
CNPJ 11.143.113/0001-62  
Objeto: Concessão de patrocínio ao Projeto MEMÓRIAS COMPARTILHADAS  
Vigência: 12/12/2022 a 10/03/2023  
Valor Total: : R\$ 200.000,00 (duzentos mil reais).  
Dotação Orçamentária: Projeto/Atividade 23.695.0006.126700 - Salvador te espera - Fortalecimento de Salvador no Circuito do Turismo - Elemento de Despesa 33.90.39 - Outros Serviços de Terceiros Pessoa Jurídica - Fonte 0.01.00  
Amparo Legal: Lei nº 8.666/93, Art. 25, Caput.  
Data da autorização: 14/12/2022

Salvador, 14 de dezembro de 2022

**ANDREA ALMEIDA MENDONÇA**  
Secretária

#### RESUMO DE CONTRATO

Contrato Nº: 78/2022  
Processo Nº: 195929/2022-SECULT  
Contratante: SECRETARIA MUNICIPAL DE CULTURA E TURISMO - SECULT  
CNPJ: 13.927.801/0028-69  
Contratada: RES INEXPLICATA VOLANS  
CNPJ Nº: 02.866.399/0001-13  
Objeto: Aquisição de cota de patrocínio do projeto do Projeto SACADAS MUSICAIS  
Vigência: 16/12/2022 a 22/12/2022  
Valor Total: R\$ 54.000,00 (cinquenta e quatro mil reais).  
Dotação Orçamentária: Projeto/Atividade 23.695.0006.126700 - Salvador te espera - Fortalecimento de Salvador no Circuito do Turismo - Elemento de Despesa 33.90.39 - Outros Serviços de Terceiros Pessoa Jurídica - Fonte 0.01.00  
Amparo Legal: Lei nº 8.666/93, Art. 25, Caput.  
Data da autorização: 14/12/2022

Salvador, 14 de dezembro de 2022

**ANDREA ALMEIDA MENDONÇA**  
Secretária

### Fundação Gregório de Mattos - FGM

#### RESUMO DE TERMO ADITIVO Nº 01/2022

#### CONTRATO Nº 027/2022 INEXIGIBILIDADE DE LICITAÇÃO

Processo nº: 91958/2022  
Contratante: Fundação Gregório de Mattos  
Contratada: Roberto de Araújo Studio de Arte  
CNPJ: 35.732.381/0001-88  
Objeto: prorrogação por mais 7(sete) meses, a contar de 06 de fevereiro de 2023.  
Data de Assinatura: 13/12/2022  
Assinam: FERNANDO FERREIRA DE CARVALHO - FGM  
ROBERTO DE ARAUJO STUDIO DE ARTE

#### RESUMO DO TERMO DE COMPROMISSO Nº 26/2022

PROCESSO Nº 184633/2022- FGM  
COMPROMITENTE: Caio Cezar Souza de Araújo  
CPF: 034.291.785-41  
OBJETO: Realização da proposta artístico-cultural "WEB-CLIP: DANÇA DE BÓLIDES" selecionada na Chamada Pública nº 003/2022 - Arte Todo Dia Ano VI.  
VIGÊNCIA: 15 de janeiro de 2024  
VALOR: R\$ 30.000,00 (trinta mil reais)  
DATA DA ASSINATURA: 13 de dezembro de 2022

Salvador, 14 de dezembro de 2022

**FERNANDO FERREIRA DE CARVALHO**  
Presidente

#### RESUMO DO TERMO DE COMPROMISSO Nº 30/2022

PROCESSO Nº 184882/2022- FGM  
COMPROMITENTE: Gabriel Bispo da Silva  
CPF: 051.581.755-43  
OBJETO: Realização da proposta artístico-cultural "Rajada Cultural Som de Preto nas Praças do Subúrbio" selecionada na Chamada Pública nº 003/2022 - Arte Todo Dia Ano VI.

**VIGÊNCIA:** 15 de janeiro de 2024  
**VALOR:** R\$ 30.000,00 (trinta mil reais)  
**DATA DA ASSINATURA:** 13 de dezembro de 2022

Salvador, 14 de dezembro de 2022

**FERNANDO FERREIRA DE CARVALHO**  
Presidente

### RESUMO DO TERMO DE COMPROMISSO Nº 37/2022

**PROCESSO Nº** 189644/2022- FGM  
**COMPROMITENTE:** Marcos Luiz Dias dos Santos 02801835501  
**CNPJ:** 32.400.729/0001-41  
**OBJETO:** Realização da proposta artístico-cultural "Salvador Canta" selecionada na Chamada Pública nº 003/2022 - Arte Todo Dia Ano VI.  
**VIGÊNCIA:** 15 de janeiro de 2024  
**VALOR:** R\$ 30.000,00 (trinta mil reais)  
**DATA DA ASSINATURA:** 13 de dezembro de 2022

Salvador, 14 de dezembro de 2022

**FERNANDO FERREIRA DE CARVALHO**  
Presidente

### RESUMO DO TERMO DE COMPROMISSO Nº 40/2022

**PROCESSO Nº** 191193/2022- FGM  
**COMPROMITENTE:** Carla Maria Ferreira Nogueira 80772307504  
**CNPJ:** 46.102.285/0001-72  
**OBJETO:** Realização da proposta artístico-cultural "2ª Edição Ajeum Literário" selecionada na Chamada Pública nº 003/2022 - Arte Todo Dia Ano VI.  
**VIGÊNCIA:** 15 de janeiro de 2024  
**VALOR:** R\$ 30.000,00 (trinta mil reais)  
**DATA DA ASSINATURA:** 13 de dezembro de 2022

Salvador, 14 de dezembro de 2022

**FERNANDO FERREIRA DE CARVALHO**  
Presidente

### RESUMO DO TERMO DE COMPROMISSO Nº 48/2022

**PROCESSO Nº** 187957/2022- FGM  
**COMPROMITENTE:** Uildemberg da Silva Cardeal  
**CPF:** 802.802.345-20  
**OBJETO:** Realização da proposta artístico-cultural "MÚXIMA KATENDÊ - FESTIVAL DE ARTES DO ENGENHO" selecionada na Chamada Pública nº 003/2022 - Arte Todo Dia Ano VI.  
**VIGÊNCIA:** 15 de janeiro de 2024  
**VALOR:** R\$ 30.000,00 (trinta mil reais)  
**DATA DA ASSINATURA:** 13 de dezembro de 2022

Salvador, 14 de dezembro de 2022

**FERNANDO FERREIRA DE CARVALHO**  
Presidente

### RESUMO DO TERMO DE COMPROMISSO Nº 55/2022

**PROCESSO Nº** 190778/2022- FGM  
**COMPROMITENTE:** Kelvin Giovanni Barbosa Mendes 07599547550  
**CNPJ:** 47.340.094/0001-01  
**OBJETO:** Realização da proposta artístico-cultural "Ferroviária - Festival de Cinema do Subúrbio" selecionada na Chamada Pública nº 003/2022 - Arte Todo Dia Ano VI.  
**VIGÊNCIA:** 15 de janeiro de 2024  
**VALOR:** R\$ 30.000,00 (trinta mil reais)  
**DATA DA ASSINATURA:** 13 de dezembro de 2022

Salvador, 14 de dezembro de 2022

**FERNANDO FERREIRA DE CARVALHO**  
Presidente

### RESUMO DO CONTRATO Nº 011/2022-GCULT

**PROCESSO Nº:** 148188/2022-FGM  
**CONTRATADO:** JEANE SOUZA DE PINA BITTENCOURT/4R'S CONSULTORIA EM LICENCIAMENTO AMBIENTAL E SEGURANÇA DO TRABALHO  
**CNPJ Nº:** 28.251.055/0001-93  
**OBJETO:** Serviço especializado em Segurança do Trabalho para realização de consultoria e capacitação das equipes que atuam nas unidades vinculadas à Fundação Gregório de Mattos, a saber: Sede (Centro),

Teatro Gregório de Mattos (Centro), Espaço Cultural da Barroquinha (Centro), Café-Teatro Nilda Spencer (Centro), Casa do Benin (Centro), Sala Multiuso Nelson Maleiro (Centro), Espaço Cultural Boca de Brasa Centro, Espaço Cultural Boca de Brasa de Cajazeiras (Cajazeiras), Espaço Cultural Boca de Brasa Subúrbio 360º (Fazenda Coutos), Espaço Cultural Boca de Brasa de Valéria (Valéria), Biblioteca Municipal Edgard Santos (Ribeira), Biblioteca Municipal Denise Tavares (Liberdade) e Biblioteca Municipal Sra. Nair Maria de Jesus Goulart (Valéria)  
**VALOR:** R\$ 47.000,00 (quarenta e sete mil reais)  
**DATA DA ASSINATURA:** 14 de dezembro de 2022

Salvador, 14 de dezembro de 2022

**FERNANDO FERREIRA DE CARVALHO**  
Presidente

### Empresa Salvador Turismo - SALTUR

#### RETIFICAÇÃO

No resumo do Contrato nº 567-D/2022, publicado no DOM n.º 8.372, de 16 de setembro de 2022, pg.19.

**ONDE-SE LÊ: CLÁUSULA TERCEIRA - DA DOTAÇÃO ORÇAMENTÁRIA** Fonte: 0.1.00; 2.100; Projeto/Atividade: 218900 - Salvador Capital da Alegria - Calendário anual de eventos e festas populares; Elemento de Despesa: 3.3.90.30 - Material de Consumo.

**LEIA-SE: CLÁUSULA TERCEIRA - DA DOTAÇÃO ORÇAMENTÁRIA** Fonte: 0.1.00; 2.100; Projeto/Atividade: 218900 - Salvador Capital da Alegria - Calendário anual de eventos e festas populares; Elemento de Despesa: 3.3.90.39 - Outros Serviços de Terceiros-PJ.

Salvador, 14 de dezembro de 2022.

**PEDRO RODAMILANS OLIVERES NETO**  
Diretor Administrativo e Financeiro

#### RESUMO DO CONTRATO

**CONTRATO Nº 785/2022**

**PROCESSO Nº 197109/2022**

**INEXIGIBILIDADE Nº 734/2022**

**Contratante:** Empresa Salvador Turismo - SALTUR.

**Contratada:** ASSOCIACAO CARNAVALESCA BLOCO AFRO OLODUM.

**CLÁUSULA PRIMEIRA - DO OBJETO** - O presente contrato tem como objeto a contratação da empresa ASSOCIACAO CARNAVALESCA BLOCO AFRO OLODUM, que detém a exclusividade da atração artística "Banda Olodum", para se apresentar no dia 01 de janeiro de 2023, no Festival da Virada 2023, neste município.

**CLÁUSULA SEGUNDA - DO VALOR** - O valor do presente contrato é R\$ 90.000,00 (noventa mil reais).

**CLÁUSULA TERCEIRA - DA DOTAÇÃO ORÇAMENTÁRIA** - Fonte: 0.100 Tesouro e Fonte: 2.1.00 Ex. Anterior - Tesouro; Ação: 218900 - Salvador Capital da Alegria - Calendário Anual de Eventos e Festas Populares; Elemento de Despesa: 33.90.39 - Outros Serviços de Terceiros - Pessoa Jurídica.

**CLÁUSULA QUARTA - DA VIGÊNCIA** - 06 (seis) meses.

**DATA DA ASSINATURA:** 14 de dezembro de 2022.

**ASSINAM:** Isaac Chaves Edington - Presidente.

Pedro Rodamilans Oliveres Neto - Diretor Administrativo e Financeiro.

**ASSOCIACAO CARNAVALESCA BLOCO AFRO OLODUM.**

Salvador, 14 de dezembro de 2022.

**PEDRO RODAMILANS OLIVERES NETO**  
Diretor Administrativo e Financeiro

#### RESUMO DO CONTRATO

**CONTRATO Nº 786/2022**

**PROCESSO Nº 198360/2022**

**INEXIGIBILIDADE Nº 735/2022**

**Contratante:** Empresa Salvador Turismo - SALTUR.

**Contratada:** SALVADOR PRODUÇÕES ARTÍSTICAS E ENTRETENIMENTOS LTDA.

**CLÁUSULA PRIMEIRA - DO OBJETO** - O presente contrato tem como objeto a contratação da empresa SALVADOR PRODUÇÕES ARTÍSTICAS E ENTRETENIMENTOS LTDA, que detém a exclusividade da atração artística "Léo Santana", para se apresentar no dia 31 de dezembro de 2022, no Festival da Virada 2023, neste município.

**CLÁUSULA SEGUNDA - DO VALOR** - O valor do presente contrato é R\$ 550.000,00 (quinhentos e cinquenta mil reais).

**CLÁUSULA TERCEIRA - DA DOTAÇÃO ORÇAMENTÁRIA** - Fonte: 0.100 Tesouro e Fonte: 2.1.00 Ex. Anterior - Tesouro; Ação: 218900 - Salvador Capital da Alegria - Calendário Anual de Eventos e Festas Populares; Elemento de Despesa: 33.90.39 - Outros Serviços de Terceiros - Pessoa Jurídica.

**CLÁUSULA QUARTA - DA VIGÊNCIA** - 06 (seis) meses.

**DATA DA ASSINATURA:** 14 de dezembro de 2022.

**ASSINAM:** Isaac Chaves Edington - Presidente.

Pedro Rodamilans Oliveres Neto - Diretor Administrativo e Financeiro.

SALVADOR PRODUÇÕES ARTÍSTICAS E ENTRETENIMENTOS LTDA.

Salvador, 14 de dezembro de 2022.

**PEDRO RODAMILANS OLIVERES NETO**  
Diretor Administrativo e Financeiro

### RESUMO DO CONTRATO

**CONTRATO Nº 787/2022**  
**PROCESSO Nº 198352/2022**  
**INEXIGIBILIDADE Nº 736/2022**  
**Contratante:** Empresa Salvador Turismo - SALTUR.  
**Contratada:** IVAM DA SILVA ALMEIDA 00925858501.  
**CLÁUSULA PRIMEIRA - DO OBJETO** - O presente contrato tem como objeto a contratação da empresa IVAM DA SILVA ALMEIDA 00925858501, que detém a exclusividade da atração artística "Mavi", para se apresentar no dia 30 de dezembro de 2022, no Festival da Virada 2023, neste município.  
**CLÁUSULA SEGUNDA - DO VALOR** - O valor do presente contrato é R\$ 26.000,00 (vinte e seis mil reais).  
**CLÁUSULA TERCEIRA - DA DOTAÇÃO ORÇAMENTÁRIA** - Fonte: 0.100 Tesouro e Fonte: 2.1.00 Ex. Anterior - Tesouro; Ação: 218900 - Salvador Capital da Alegria - Calendário Anual de Eventos e Festas Populares; Elemento de Despesa: 33.90.39 - Outros Serviços de Terceiros - Pessoa Jurídica.  
**CLÁUSULA QUARTA - DA VIGÊNCIA** - 06 (seis) meses.  
**DATA DA ASSINATURA:** 14 de dezembro de 2022.  
**ASSINAM:** Isaac Chaves Edington - Presidente.  
Pedro Rodamilans Oliveres Neto - Diretor Administrativo e Financeiro.  
IVAM DA SILVA ALMEIDA 00925858501.

Salvador, 14 de dezembro de 2022.

**PEDRO RODAMILANS OLIVERES NETO**  
Diretor Administrativo e Financeiro

### RESUMO DO CONTRATO

**CONTRATO Nº 788/2022**  
**PROCESSO Nº 199412/2022**  
**INEXIGIBILIDADE Nº 737/2022**  
**Contratante:** Empresa Salvador Turismo - SALTUR.  
**Contratada:** RES INEXPLICATA VOLANS.  
**CLÁUSULA PRIMEIRA - DO OBJETO** - O presente contrato tem como objeto a contratação da empresa RES INEXPLICATA VOLANS, que detém a exclusividade da atração artística "Orquestra Sérgio Benutti", para se apresentar no dia 22 de dezembro de 2022, neste município.  
**CLÁUSULA SEGUNDA - DO VALOR** - O valor do presente contrato é R\$ 30.000,00 (trinta mil reais).  
**CLÁUSULA TERCEIRA - DA DOTAÇÃO ORÇAMENTÁRIA** - Fonte: 0.100 Tesouro e Fonte: 2.1.00 Ex. Anterior - Tesouro; Ação: 218900 - Salvador Capital da Alegria - Calendário Anual de Eventos e Festas Populares; Elemento de Despesa: 33.90.39 - Outros Serviços de Terceiros - Pessoa Jurídica.  
**CLÁUSULA QUARTA - DA VIGÊNCIA** - 06 (seis) meses.  
**DATA DA ASSINATURA:** 14 de dezembro de 2022.  
**ASSINAM:** Isaac Chaves Edington - Presidente.  
Pedro Rodamilans Oliveres Neto - Diretor Administrativo e Financeiro.  
RES INEXPLICATA VOLANS.

Salvador, 14 de dezembro de 2022.

**PEDRO RODAMILANS OLIVERES NETO**  
Diretor Administrativo e Financeiro

### RESUMO DO CONTRATO

**CONTRATO Nº 789/2022**  
**PROCESSO Nº 199504/2022**  
**INEXIGIBILIDADE Nº 738/2022**  
**Contratante:** Empresa Salvador Turismo - SALTUR.  
**Contratada:** RES INEXPLICATA VOLANS.  
**CLÁUSULA PRIMEIRA - DO OBJETO** - O presente contrato tem como objeto a contratação da empresa RES INEXPLICATA VOLANS, que detém a exclusividade da atração artística "Zeca Freitas e Orquestra", para se apresentar no dia 20 de dezembro de 2022, neste município.  
**CLÁUSULA SEGUNDA - DO VALOR** - O valor do presente contrato é R\$ 30.000,00 (trinta mil reais).  
**CLÁUSULA TERCEIRA - DA DOTAÇÃO ORÇAMENTÁRIA** - Fonte: 0.100 Tesouro e Fonte: 2.1.00 Ex. Anterior - Tesouro; Ação: 218900 - Salvador Capital da Alegria - Calendário Anual de Eventos e Festas Populares; Elemento de Despesa: 33.90.39 - Outros Serviços de Terceiros - Pessoa Jurídica.  
**CLÁUSULA QUARTA - DA VIGÊNCIA** - 06 (seis) meses.  
**DATA DA ASSINATURA:** 14 de dezembro de 2022.  
**ASSINAM:** Isaac Chaves Edington - Presidente.  
Pedro Rodamilans Oliveres Neto - Diretor Administrativo e Financeiro.  
RES INEXPLICATA VOLANS.

Salvador, 14 de dezembro de 2022.

**PEDRO RODAMILANS OLIVERES NETO**  
Diretor Administrativo e Financeiro

### RESUMO DO CONTRATO

**CONTRATO Nº 790/2022**  
**PROCESSO Nº 199243/2022**  
**INEXIGIBILIDADE Nº 739/2022**  
**Contratante:** Empresa Salvador Turismo - SALTUR.  
**Contratada:** RES INEXPLICATA VOLANS.  
**CLÁUSULA PRIMEIRA - DO OBJETO** - O presente contrato tem como objeto a contratação da empresa RES INEXPLICATA VOLANS, que detém a exclusividade da atração artística "Orquestra de Câmara de Salvador - Ocsal", para se apresentar no dia 23 de dezembro de 2022, neste município.  
**CLÁUSULA SEGUNDA - DO VALOR** - O valor do presente contrato é R\$ 30.000,00 (trinta mil reais).  
**CLÁUSULA TERCEIRA - DA DOTAÇÃO ORÇAMENTÁRIA** - Fonte: 0.100 Tesouro e Fonte: 2.1.00 Ex. Anterior - Tesouro; Ação: 218900 - Salvador Capital da Alegria - Calendário Anual de Eventos e Festas Populares; Elemento de Despesa: 33.90.39 - Outros Serviços de Terceiros - Pessoa Jurídica.  
**CLÁUSULA QUARTA - DA VIGÊNCIA** - 06 (seis) meses.  
**DATA DA ASSINATURA:** 14 de dezembro de 2022.  
**ASSINAM:** Isaac Chaves Edington - Presidente.  
Pedro Rodamilans Oliveres Neto - Diretor Administrativo e Financeiro.  
RES INEXPLICATA VOLANS.

Salvador, 14 de dezembro de 2022.

**PEDRO RODAMILANS OLIVERES NETO**  
Diretor Administrativo e Financeiro

### RESUMO DO CONTRATO

**CONTRATO Nº 791/2022**  
**PROCESSO Nº 199289/2022**  
**INEXIGIBILIDADE Nº 740/2022**  
**Contratante:** Empresa Salvador Turismo - SALTUR.  
**Contratada:** RES INEXPLICATA VOLANS.  
**CLÁUSULA PRIMEIRA - DO OBJETO** - O presente contrato tem como objeto a contratação da empresa RES INEXPLICATA VOLANS, que detém a exclusividade da atração artística "Orquestra Paulo Primo", para se apresentar no dia 19 de dezembro de 2022, neste município.  
**CLÁUSULA SEGUNDA - DO VALOR** - O valor do presente contrato é R\$ 30.000,00 (trinta mil reais).  
**CLÁUSULA TERCEIRA - DA DOTAÇÃO ORÇAMENTÁRIA** - Fonte: 0.100 Tesouro e Fonte: 2.1.00 Ex. Anterior - Tesouro; Ação: 218900 - Salvador Capital da Alegria - Calendário Anual de Eventos e Festas Populares; Elemento de Despesa: 33.90.39 - Outros Serviços de Terceiros - Pessoa Jurídica.  
**CLÁUSULA QUARTA - DA VIGÊNCIA** - 06 (seis) meses.  
**DATA DA ASSINATURA:** 14 de dezembro de 2022.  
**ASSINAM:** Isaac Chaves Edington - Presidente.  
Pedro Rodamilans Oliveres Neto - Diretor Administrativo e Financeiro.  
RES INEXPLICATA VOLANS.

Salvador, 14 de dezembro de 2022.

**PEDRO RODAMILANS OLIVERES NETO**  
Diretor Administrativo e Financeiro

### RESUMO DO CONTRATO

**CONTRATO Nº 792/2022**  
**PROCESSO Nº 200133/2022**  
**INEXIGIBILIDADE Nº 741/2022**  
**Contratante:** Empresa Salvador Turismo - SALTUR.  
**Contratada:** IMPERIO PRODUcoes E EVENTOS LTDA.  
**CLÁUSULA PRIMEIRA - DO OBJETO** - O presente contrato tem como objeto a contratação da empresa IMPERIO PRODUcoes E EVENTOS LTDA, que detém a exclusividade da atração artística "Banda O Maestro", para se apresentar no dia 19 de dezembro de 2022, neste município.  
**CLÁUSULA SEGUNDA - DO VALOR** - O valor do presente contrato é R\$ 30.000,00 (trinta mil reais).  
**CLÁUSULA TERCEIRA - DA DOTAÇÃO ORÇAMENTÁRIA** - Fonte: 0.100 Tesouro e Fonte: 2.1.00 Ex. Anterior - Tesouro; Ação: 218900 - Salvador Capital da Alegria - Calendário Anual de Eventos e Festas Populares; Elemento de Despesa: 33.90.39 - Outros Serviços de Terceiros - Pessoa Jurídica.  
**CLÁUSULA QUARTA - DA VIGÊNCIA** - 06 (seis) meses.  
**DATA DA ASSINATURA:** 14 de dezembro de 2022.  
**ASSINAM:** Isaac Chaves Edington - Presidente.  
Pedro Rodamilans Oliveres Neto - Diretor Administrativo e Financeiro.  
IMPERIO PRODUcoes E EVENTOS LTDA.

Salvador, 14 de dezembro de 2022.

**PEDRO RODAMILANS OLIVERES NETO**  
Diretor Administrativo e Financeiro

### RESUMO DO CONTRATO

**CONTRATO Nº 793/2022**  
**PROCESSO Nº 200173/2022**  
**INEXIGIBILIDADE Nº 742/2022**  
**Contratante:** Empresa Salvador Turismo - SALTUR.  
**Contratada:** CARA DE URSO PRODUcoes ARTISTICAS EIRELI.  
**CLÁUSULA PRIMEIRA - DO OBJETO** - O presente contrato tem como objeto a contratação da empresa CARA DE URSO PRODUcoes ARTISTICAS EIRELI, que detém a exclusividade da atração artística "Banda É o Tchan", para se apresentar no dia 28 de dezembro de 2022, no Festival da Virada 2023, neste município.  
**CLÁUSULA SEGUNDA - DO VALOR** - O valor do presente contrato é R\$ 110.000,00 (cento e dez mil reais).  
**CLÁUSULA TERCEIRA - DA DOTAÇÃO ORÇAMENTÁRIA** - Fonte: 0.100 Tesouro e Fonte: 2.1.00 Ex. Anterior - Tesouro; Ação: 218900 - Salvador Capital da Alegria - Calendário Anual de Eventos e Festas Populares; Elemento de Despesa: 33.90.39 - Outros Serviços de Terceiros - Pessoa Jurídica.  
**CLÁUSULA QUARTA - DA VIGÊNCIA** - 06 (seis) meses.  
**DATA DA ASSINATURA:** 14 de dezembro de 2022.  
**ASSINAM:** Isaac Chaves Edington - Presidente.  
Pedro Rodamilans Oliveres Neto - Diretor Administrativo e Financeiro.  
CARA DE URSO PRODUcoes ARTISTICAS EIRELI.

Salvador, 14 de dezembro de 2022.

**PEDRO RODAMILANS OLIVERES NETO**  
Diretor Administrativo e Financeiro

### RESUMO DO CONTRATO

**CONTRATO Nº 794/2022**  
**PROCESSO Nº 200250/2022**  
**INEXIGIBILIDADE Nº 743/2022**  
**Contratante:** Empresa Salvador Turismo - SALTUR.  
**Contratada:** ESTRELAR PRODUÇÕES E SERVIÇOS EIRELI.  
**CLÁUSULA PRIMEIRA - DO OBJETO** - O presente contrato tem como objeto a contratação da empresa ESTRELAR PRODUÇÕES E SERVIÇOS EIRELI, que detém a exclusividade da atração artística "Diego Vieira", para se apresentar no dia 17 de dezembro de 2022, neste município.  
**CLÁUSULA SEGUNDA - DO VALOR** - O valor do presente contrato é R\$ 50.000,00 (cinquenta mil reais).  
**CLÁUSULA TERCEIRA - DA DOTAÇÃO ORÇAMENTÁRIA** - Fonte: 0.100 Tesouro e Fonte: 2.1.00 Ex. Anterior - Tesouro; Ação: 218900 - Salvador Capital da Alegria - Calendário Anual de Eventos e Festas Populares; Elemento de Despesa: 33.90.39 - Outros Serviços de Terceiros - Pessoa Jurídica.  
**CLÁUSULA QUARTA - DA VIGÊNCIA** - 06 (seis) meses.  
**DATA DA ASSINATURA:** 14 de dezembro de 2022.  
**ASSINAM:** Isaac Chaves Edington - Presidente.  
Pedro Rodamilans Oliveres Neto - Diretor Administrativo e Financeiro.  
ESTRELAR PRODUÇÕES E SERVIÇOS EIRELI.

Salvador, 14 de dezembro de 2022.

**PEDRO RODAMILANS OLIVERES NETO**  
Diretor Administrativo e Financeiro

**RESUMO DO CONTRATO****CONTRATO Nº 795/2022**  
**PROCESSO Nº 200606/2022**  
**INEXIGIBILIDADE Nº 744/2022**

**Contratante:** Empresa Salvador Turismo - SALTUR.  
**Contratada:** BRUNA ALVES MOITINHO DE ANDRADE EIRELI.  
**CLÁUSULA PRIMEIRA - DO OBJETO** - O presente contrato tem como objeto a contratação da empresa BRUNA ALVES MOITINHO DE ANDRADE EIRELI, que detém a exclusividade da atração artística "Dja Luz", para se apresentar no dia 28 de dezembro de 2022, no Festival da Virada 2023, neste município.  
**CLÁUSULA SEGUNDA - DO VALOR** - O valor do presente contrato é R\$ 8.500,00 (oito mil e quinhentos reais).  
**CLÁUSULA TERCEIRA - DA DOTAÇÃO ORÇAMENTÁRIA** - Fonte: 0.100 Tesouro e Fonte: 2.1.00 Ex. Anterior - Tesouro; Ação: 218900 - Salvador Capital da Alegria - Calendário Anual de Eventos e Festas Populares; Elemento de Despesa: 33.90.39 - Outros Serviços de Terceiros - Pessoa Jurídica.  
**CLÁUSULA QUARTA - DA VIGÊNCIA** - 06 (seis) meses.  
**DATA DA ASSINATURA:** 14 de dezembro de 2022.  
**ASSINAM:** Isaac Chaves Edington - Presidente.  
Pedro Rodamilans Oliveres Neto - Diretor Administrativo e Financeiro.  
BRUNA ALVES MOITINHO DE ANDRADE EIRELI.

Salvador, 14 de dezembro de 2022.

**PEDRO RODAMILANS OLIVERES NETO**  
Diretor Administrativo e Financeiro**RESUMO DO CONTRATO****CONTRATO Nº 796/2022**  
**PROCESSO Nº 200546/2022**  
**INEXIGIBILIDADE Nº 745/2022**

**Contratante:** Empresa Salvador Turismo - SALTUR.  
**Contratada:** S. S PEREIRA PRODUCOES DE EVENTOS EIRELI.  
**CLÁUSULA PRIMEIRA - DO OBJETO** - O presente contrato tem como objeto a contratação da empresa S. S PEREIRA PRODUCOES DE EVENTOS EIRELI, que detém a exclusividade da atração artística "Walkiria Nunes", para se apresentar no dia 16 de dezembro de 2022, neste município.  
**CLÁUSULA SEGUNDA - DO VALOR** - O valor do presente contrato é R\$ 50.000,00 (cinquenta mil reais).  
**CLÁUSULA TERCEIRA - DA DOTAÇÃO ORÇAMENTÁRIA** - Fonte: 0.100 Tesouro e Fonte: 2.1.00 Ex. Anterior - Tesouro; Ação: 218900 - Salvador Capital da Alegria - Calendário Anual de Eventos e Festas Populares; Elemento de Despesa: 33.90.39 - Outros Serviços de Terceiros - Pessoa Jurídica.  
**CLÁUSULA QUARTA - DA VIGÊNCIA** - 06 (seis) meses.  
**DATA DA ASSINATURA:** 14 de dezembro de 2022.  
**ASSINAM:** Isaac Chaves Edington - Presidente.  
Pedro Rodamilans Oliveres Neto - Diretor Administrativo e Financeiro.  
S. S PEREIRA PRODUCOES DE EVENTOS EIRELI.

Salvador, 14 de dezembro de 2022.

**PEDRO RODAMILANS OLIVERES NETO**  
Diretor Administrativo e Financeiro**SECRETARIA MUNICIPAL DE MOBILIDADE - SEMOB****AUTORIZAÇÃO DE FORNECIMENTO DE MATERIAL**

AFM: 2022009192  
Processo Licitatório: 4684/2022  
Termo de Compromisso Nº 2022000043  
Contratada: JP EQUIPAMENTOS EIRELI-ME  
CNPJ Nº 21.746.899/0001-66  
Objeto: Forno Microondas 30L Branco 127V  
Valor Total: 1.304,90 (Hum mil trezentos e quatro reais e noventa centavos)  
Nota de Empenho: 2022/000537  
 Dotação Orçamentaria: - 250122-Manutenção dos Serv. Tec. Adm. - SEMOB  
Elemento de Despesa: 4.4.90.52  
Fonte de Recursos: 0.1.00 - Tesouro

Salvador, 14 de dezembro de 2022.

**FABRIZIO MULLER MARTINEZ**  
Secretário**SECRETARIA MUNICIPAL DE INOVAÇÃO E TECNOLOGIA - SEMIT****RESUMO DO CONTRATO Nº. 034/2022**

PROCESSO Nº: 196980/2022- SEMIT  
CONTRATADO: INTELIGÊNCIA DE NEGÓCIOS SISTEMAS E INFORMÁTICA LTDA  
CNPJ Nº: 06.984.836/0001-54  
OBJETO: Constitui objeto deste contrato a contratação de empresa especializada para a expansão da Solução de Data Discovery / Business Discovery / Data Analytics Corporativo Qlik Sense, com o intuito de disponibilizar informações estatísticas e apoiar a tomada de decisão, 100% in memory e análise associativa, que permita extração, transformação e carga de dados, bem como a geração de gráficos analíticos, painéis (dashboard) e relatórios para suporte à tomada de decisão, incluindo o fornecimento de licenças de software e serviços de suporte técnico, atualização de versão, manutenção de software com garantia de atualização tecnológica com serviços agregados às licenças, além de treinamento e mentoria de serviços técnicos para desenvolvimento e sustentação de produtos de software de Business Intelligence (BI).

VALOR GLOBAL: R\$ 30.810,00 (trinta mil, oitocentos e dez reais)  
DOTAÇÃO ORÇAMENTÁRIA:  
Unidade Gestora: 630002

Projeto/Atividade: 121300  
Elemento de Despesa: 33.90.40  
Fonte de Recurso: 0.1.00

FUNDAMENTAÇÃO LEGAL: Lei 8.666/93.  
ASSINADO: 13/12/2022

Salvador, 14 de dezembro de 2022.

**SAMUEL PEREIRA ARAÚJO**  
Secretário**SECRETARIA MUNICIPAL DE INOVAÇÃO E TECNOLOGIA - SEMIT****RESUMO DO CONTRATO Nº. 034/2022**

PROCESSO Nº: 196980/2022- SEMIT

CONTRATADO: INTELIGÊNCIA DE NEGÓCIOS SISTEMAS E INFORMÁTICA LTDA  
CNPJ Nº: 06.984.836/0001-54

OBJETO: Constitui objeto deste contrato a contratação de empresa especializada para a expansão da Solução de Data Discovery / Business Discovery / Data Analytics Corporativo Qlik Sense, com o intuito de disponibilizar informações estatísticas e apoiar a tomada de decisão, 100% in memory e análise associativa, que permita extração, transformação e carga de dados, bem como a geração de gráficos analíticos, painéis (dashboard) e relatórios para suporte à tomada de decisão, incluindo o fornecimento de licenças de software e serviços de suporte técnico, atualização de versão, manutenção de software com garantia de atualização tecnológica com serviços agregados às licenças, além de treinamento e mentoria de serviços técnicos para desenvolvimento e sustentação de produtos de software de Business Intelligence (BI).

VALOR GLOBAL: R\$ 30.810,00 (trinta mil, oitocentos e dez reais)

DOTAÇÃO ORÇAMENTÁRIA:

Unidade Gestora: 630002

Projeto/Atividade: 121300

Elemento de Despesa: 33.90.40

Fonte de Recurso: 0.1.00

FUNDAMENTAÇÃO LEGAL: Lei 8.666/93.

ASSINADO: 13/12/2022

Salvador, 14 de dezembro de 2022.

**SAMUEL PEREIRA ARAÚJO**  
Secretário**SECRETARIA MUNICIPAL DE MANUTENÇÃO DA CIDADE - SEMAN****AUTORIZAÇÃO DE FORNECIMENTO DE MATERIAL - AFM**

AFM: 2022005666  
Nº PROCESSO: 132114/2021  
CONTRATADA: BRAGAL COMERCIAL E SERVIÇOS LTDA  
CNPJ: 32.324.669/0001-25  
OBJETO: AQUISIÇÃO DE PERSIANA VERTICAL PVC LISO  
VALOR TOTAL: R\$ 11.613,56 (Onze mil e seiscentos e treze reais e cinquenta e seis centavos)  
Projeto/Atividade: 250103  
Elemento Despesa: 33903027  
Fonte: Tesouro

Salvador, 14 de Dezembro de 2022

**LUCIANO RICARDO GOMES SANDES**  
Secretário**AUTORIZAÇÃO DE FORNECIMENTO DE MATERIAL - AFM**

AFM: 2022005663  
Nº PROCESSO: 132114/2021  
CONTRATADA: BRAGAL COMERCIAL E SERVIÇOS LTDA  
CNPJ: 32.324.669/0001-25  
OBJETO: AQUISIÇÃO DE PERSIANA VERTICAL PVC LISO  
VALOR TOTAL: R\$ 8.857,80 (Oito mil e oitocentos e cinquenta e sete reais e oitenta centavos)  
Projeto/Atividade: 250103  
Elemento Despesa: 33903027  
Fonte: Tesouro

Salvador, 14 de Dezembro de 2022

**LUCIANO RICARDO GOMES SANDES**  
Secretário



Companhia de Desenvolvimento Urbano do Salvador - DESAL

**SECRETARIA DE INFRAESTRUTURA E OBRAS PÚBLICAS - SEINFRA**

**RESUMO DE CONTRATO**

**CONTRATO Nº 024/2022**

PROCESSO Nº 196790/2022

CONTRATO Nº 024/2022

CONTRATANTE: Secretaria Municipal de Infraestrutura e Obras Públicas - SEINFRA

CNPJ: 13.927.801/0011-10

TS CONSTRUÇÕES E SERVIÇOS LTDA

CNPJ: 27.839.615/0001-62

BASE LEGAL: Os procedimentos da licitação serão regidos pela Lei Municipal nº 6.148/02, Lei Federal nº 10.520/02, Decreto Federal nº 10.024/2019, Decretos Municipais nºs 13.724/02 (alterado pelo Dec. nº 15.814/2005), 15.611/05 (alterado pelo Dec. nº 20.200/2009), 15.814/05, 15.984/05, 32.562/2020 e nº 32.913/2020, Lei Complementar Federal nº 123/2006, aplicando-se subsidiariamente, no que couberem, as disposições contidas na Lei Municipal nº 4.484/92 e na Lei 8.666/93 em sua atual redação, e demais normas aplicáveis, mediante as cláusulas e condições que anunciam a seguir e do qual ficam fazendo parte integrante, independentemente de transcrição.

OBJETO ORIGINAL CONTRATADO: 1.1 Constitui objeto da presente licitação a contratação de empresa especializada em serviços de engenharia para fornecimento e instalação de 1.757,23m (um mil setecentos e cinquenta e sete metros e vinte e três centímetros) de gradil metálico antiescalada e seus componentes acessórios, conforme condições, etapas, exigências e especificações discriminadas no Termo de Referência, anexo deste Edital.

DOTAÇÃO ORÇAMENTÁRIA: 5.1 As despesas decorrentes da execução da presente licitação correrão à conta dos recursos consignados ao orçamento da Secretaria Municipal de Infraestrutura e Obras Públicas para exercício de 2022 e 2023, Projeto/Atividade 16.451.0009.122300 - Elaboração

de Projetos de Infraestrutura Urbana e Habitação, no Elemento de Despesa 44.90.51 - Obras e Instalações, na Fonte de Recursos 1.00 - Tesouro, devidamente ajustada nas dotações dos exercícios subsequentes, observado o art. 57, inciso I da Lei 8.666/1993.

DATA DA ASSINATURA: 01 de dezembro de 2022

Assinam:

Pela Contratante: Lázaro França Jezler Filho - SEINFRA

Pela Contratada: Liane Lopes Sicupira Da Silva - TS CONSTRUÇÕES E SERVIÇOS LTDA

**LAZARO FRANÇA JEZLER FILHO**  
Subsecretário

Superintendência de Obras Públicas do Salvador - SUCOP

**AVISO DE RETIFICAÇÃO**

**No Termo de Apostilamento nº 98/2022-Processo nº 182613/2022, publicado no DOM nº 8.428, pág. 32, de 14/12/2022:**

Onde se lê:

Contrato nº: 013/2022-objeto: Execução das obras de Melhorias Habitacionais, Programa MORAR MELHOR - Cidade Melhor, referente ao LOTE 05 Prefeituras Bairros: V e VII, no Município de Salvador/BA.

Leia-se:

**Contrato nº: 013/2020-objeto: Execução das obras de Melhorias Habitacionais, Programa MORAR MELHOR - Cidade Melhor, referente ao LOTE 05 Prefeituras Bairros: V e VII, no Município de Salvador/BA.**

GABINETE DA SUPERINTENDÊNCIA DE OBRAS PÚBLICAS DO SALVADOR, em 14 de dezembro de 2022

**ORLANDO CEZAR DA COSTA CASTRO**  
Superintendente

**CONVÊNIOS**

**SECRETARIA MUNICIPAL DE ORDEM PÚBLICA - SEMOP**

**RESUMO DO TERMO DE COOPERAÇÃO TÉCNICA E FINANCEIRA Nº 01/2022**

OBJETO: Estabelecer o compromisso entre as partes para a realização de serviços de engenharia e de obras necessários à construção do Camelódromo de Mussurunga, situado entre as Ruas Dr. Artur Couto e Professor Plínio de Garcez Sena, no Bairro de Mussurunga, Município de Salvador, Bahia, com a descentralização da totalidade dos recursos financeiros necessários à implementação das obras da Secretaria Municipal de Ordem Pública (SEMOP) para a Superintendência de Obras Públicas do Salvador (SUCOP), nos termos do Contrato SUCOP nº 031/2022 (Processo Administrativo nº 105321/2022, Tomada de Preços nº 014/2022).

VALOR: R\$867.569,99 (oitocentos e sessenta e sete mil, quinhentos e sessenta e nove reais e noventa e nove centavos)

DOTAÇÃO: Recursos do Orçamento Municipal: Unidade Orçamentária: 450002 SEMOP - Secretaria

Municipal de Ordem Pública Projeto/Atividade: 23.452.0004.107700 - Construção e reforma de feiras, mercados e camelódromos Natureza da Despesa: 4.4.90.51 - Obras e Instalações Fontes de Recursos: 0.1.00 - Tesouro 0.1.13 - ODC Outorga Onerosa do Direito de Construir 0.1.16 - Contrat de Interv. do Domínio Econômico - CIDE 0.1.24 - Convênios 0.1.30 - Transf do Fundo de Invest Econômico Social - FIES 0.1.42 - Royalties / Fundo Esp. Petrôleo / Comp. Finan Exp. / Rec Minerais 0.1.90 - Operações de Crédito Internas 0.1.91 - Operações de Crédito Externas 0.1.92 - Alienação de Bens.

DATA DA ASSINATURA: 12 de dezembro de 2022

ASSINAM: Orlando Cezar da Costa Castro, Superintendente, pela SUPERINTENDÊNCIA DE OBRAS PÚBLICAS DO SALVADOR - SUCOP, e Omar Antonio Gordilho de Britto, Secretário, em Exercício, pela SECRETARIA MUNICIPAL DE ORDEM PÚBLICA - SEMOP.

Salvador, 14 de dezembro de 2022

**OMAR ANTONIO GORDILHO DE BRITTO**  
Secretário, em Exercício

**EDITAIS**

**SECRETARIA MUNICIPAL DA FAZENDA - SEFAZ**

**EDITAL**

A Coordenadoria de Cadastros da Secretaria Municipal da Fazenda, em cumprimento ao disposto no Artigo 293 B, parágrafo 4º, da Lei 7.186/06 notifica os contribuintes abaixo relacionados a comparecerem, no prazo máximo de 15 (quinze) dias a contar da publicação deste edital, à SEFAZ, na Rua das Vassouras nº 01, Centro, nesta capital no horário de 09:00 h às 17:00 h, de 2ª a 6ª feira, para esclarecimentos e apresentação de documentos indicados na consulta específica dos processos respectivos no site [www.sefaz.salvador.ba.gov.br](http://www.sefaz.salvador.ba.gov.br) (Serviços/Consultas/Processos). Em caso de não comparecimento, o processo será arquivado.

PROCESSO	REQUERENTE	ASSUNTO
30335/2021	ANA C. FERREIRA	PRIME.LANÇA.PF
6437/2022	MD B. O. C. LTDA	CANCE.INSCR.INEXI.IMÓVE.
11080/2022	MARCIO A. S. SANTOS	CANCE.INSCR.DUPLI.
11985/2022	MANOEL M. J. CONCEICAO	CANCE.INSCR.DUPLI.
16039/2022	ANTONIO B. RAMOS	DESME.
16273/2022	MAGNO O. C. ALBUQUERQUE	DESME.
19283/2022	MANUELA B. SANTOS	DESME.
19709/2022	DILMA S. UZEDA	DESME.
19887/2022	FERNANDO S. OLIVEIRA	REVIS.ÁREACONST.
20584/2022	MAGNOLIA S. O. CONCEICAO	REVIS.ÁREACONST.
20963/2022	ELIANA F. S. SALES	DESME.
20965/2022	MARINALVA A. SANTOS	REVIS.ÁREACONST.
20994/2022	JOAO H. COSTA	DESME.

PROCESSO	REQUERENTE	ASSUNTO
22755/2022	JOAO B. A. PERRI	REVIS.ÁREATERRE.
24477/2022	IVETE C. PIMENTEL	REVIS.ÁREATERRE.
28475/2022	BARNABE J. MONTEIRO	TRANS.TRIBU.
28840/2022	LUCY R. LINS	REVIS.ÁREATERRE.

Salvador, 14 de Dezembro de 2022.

**ROGER GEBERS FREITAS**  
CCD - Coordenadoria de Cadastros

**EDITAL**

A Coordenadoria de Cadastros da Secretaria Municipal da Fazenda, em cumprimento ao disposto no Artigo 293 B, parágrafo 4º, da Lei 7.186/2006, notifica os contribuintes abaixo relacionados do DEFERIMENTO dos processos indicados, cujos resultados encontram-se publicados no site [www.sefaz.salvador.ba.gov.br](http://www.sefaz.salvador.ba.gov.br) (Serviços/ Consultas/ Processos).

PROCESSO	REQUERENTE	ASSUNTO
48713/2020	ERLANIO ALVES OLIVEIRA	R. VALOR VENAL
25188/2022	GEORGE DE CASTRO	ALT. TITULARIDADE
19766/2022	JAMILE BRITO GUIMARAES	ALT. TITULARIDADE
19569/2022	JOSELIA MARIA SANTOS BATISTA	ALT. TITULARIDADE
18426/2022	JOSE FRANCISCO BARBOSA	ALT. TITULARIDADE
19866/2022	JUNIO CESAR R. DOS SANTOS	ALT. TITULARIDADE
23801/2022	MARCIA FERREIRA DE JESUS	ALT. TITULARIDADE

PROCESSO	REQUERENTE	ASSUNTO
24921/2022	MARCOS FELIX DO C. MATOS	ALT. TITULARIDADE
23846/2022	GIULIA LEALI	ALT. TITULARIDADE
21735/2022	RAQUEL CARVALHO DE OLIVEIRA	ALT. TITULARIDADE
22647/2022	ROSANGELA SANTOS SILVA	ALT. TITULARIDADE
25533/2022	AURINO MUNIZ NETO	ALT. TITULARIDADE
26849/2022	VALDECI DAMASCENO DE JESUS SILVA	ALT. CADASTRAL
840/2022	DEISE ANJOS DOS SANTOS	P. LANÇAMENTO
31411/2022	JOSE CHAGAS DOS SANTOS	ALT. CADASTRAL
19760/2022	HANS GUERRIERI S. FILHO	ALT. TITULARIDADE
18022/2022	LEONARDO PORTELA DA SILVA	ALT. TITULARIDADE
19227/2022	MILENE DE OLIVEIRA S. EVANGELISTA	ALT. TITULARIDADE
19773/2022	ROBERTO SANTOS DA SILVA	ALT. TITULARIDADE
18400/2022	ROBERTO CARLOS LIMA AMARAL	ALT. TITULARIDADE
18525/2022	MAIANE SOUZA S. CASTRO	ALT. TITULARIDADE
18195/2022	RAIDYLZA MARIA M. DAMIÃO	ALT. TITULARIDADE
19338/2022	MARLENE DE AQUINO OLEGARIO	ALT. TITULARIDADE
33032/2022	MARCELO LIMA DE SANTANA	ALT. LOGRADOURO
30653/2021	CLAUDIANE DE ARAUJO L. COSTA	DEPURAÇÃO
28959/2022	OSVALDO MARQUES DOS SANTOS	T. TRIBUTAÇÃO
27269/2022	JP. PATRIMONIAL LTDA	ALT. TITULARIDADE
8341/2022	DIANA HRA SANTOS	C. DUPLICIDADE
65565/2019	MANUEL FERNANDO B. VIDAL	R. AREA TERRENO
20861/2017	GILMA NUNES CONCEIÇÃO	R. A. CONSTRUÇÃO
29443/2022	JOSE AUGUSTO L. DE CARVALHO	ALT. CADASTRAL
29444/2022	MARIA DE FATIMA Q. DOS SANTOS	ALT. LOGRADOURO
14461/2022	TANIA REGINA B. DE FREITAS	ALT. CADASTRAL
16757/2022	MARIA DE LOURDES G. SOUZA	ALT. TITULARIDADE
15272/2022	FRANCISCO DAS C. P. DOS SANTOS	ALT. TITULARIDADE
17077/2022	AYLTON JOSE FREITAS DOS SANTOS	ALT. TITULARIDADE
16253/2022	NILZETE ARAUJO SILVA	ALT. LOGRADOURO
15886/2021	MARIA SUELI F. DE OLIVEIRA	C. DE INSCRIÇÃO
12673/2022	EDUARDO CAMPOS FAZENDA	DESMEMBAMENTO
32099/2022	SEVERINO AVELINO M. FILHO	ALT. TITULARIDADE
22159/2022	ESPOLIO DE RENATO T. FREIRE	R. AREA TERRENO
28302/2022	JOSE JORGE P. DA SILVA	ALT. CADASTRAL
780/2022	CARINE DOS SANTOS SILVA	P. LANÇAMENTO
15303/2022	MIS. MINISTERIO INTERNACIONAL	IMUNIDADE / ITIV
17369/2022	JACKSON BASTOS DO CARMO	ALT. TITULARIDADE
15206/2022	ROBSON CARVALHO P. SAMPAIO	ALT. TITULARIDADE
21621/2022	VITOR NEGRÃO CONSTRUÇÕES LTDA	ALT. TITULARIDADE
31514/2022	CARLOS ALBERTO M. SAMPAIO	ALT. TITULARIDADE
25469/2022	RITA NYEGE PEIXOTO MACHADO	ALT. LOGRADOURO
18630/2022	CARDOSO CONSTRUÇÕES	DESMEMBAMENTO
27376/2022	INIAÕ LESTE B. DA IGREJA ADVENTISTA	IMUNIDADE / IPTU

Salvador, 14 de dezembro 2022

**ROGER GEBERS FREITAS**  
Coordenador de Cadastros

**EDITAL**

Ficam os contribuintes intimados a recolher os créditos de IPTU / TRSD constituídos em função da retificação dos lançamentos, relativos aos exercícios abaixo relacionados, nos valores originais recalculados, das inscrições imobiliárias discriminadas abaixo, acrescidos apenas da devida atualização monetária até a data limite para pagamento, no prazo de 30 (trinta) dias contados desta publicação, ou apresentar impugnação no mesmo prazo (Art. 292-A; §4º do art. 293-B e 301-A todos da Lei nº. 7.186/2006 com alteração da lei 8.421/2013), a partir de quando serão devidos todos os encargos da mora (juros e multa).

PROCESSO ADMINISTRATIVO	INSCRIÇÃO IMOBILIÁRIA	CONTRIBUINTE	CNPJ / CPF	EXERCÍCIOS
PR16865/2021	216.189-3	ESPÓLIO DE JOSE PERCILIO DOS SANTOS	048344885-00	2017 A 2022
PR56571/2017	67.450-8	LINALDO DIVINO DE CARVALHO	065239865-00	2017 A 2022
PR21387/2021	909.517-9	IVONILSON PINTO LIMA	450598105-34	2017 A 2022
PR74965/2019	453.594-4	FLAVIANO MACHADO DOS SANTOS	101743035-72	2017 A 2022
PR28278/2020	416.847-0	LUIZ CARVALHO DE ALENCAR	002127684-68	2017 A 2022
PR127979/2022	696.060-0	SYENE EMPREENDIMENTOS IMOBILIARIOS SPE	09065907/0001-03	2017 E 2018
PR130113/2022	932.170-5	DULCINALVA GALDINA PIMENTEL	511037295-00	2017 A 2020

PROCESSO ADMINISTRATIVO	INSCRIÇÃO IMOBILIÁRIA	CONTRIBUINTE	CNPJ / CPF	EXERCÍCIOS
PR11523/2022 E- SALVADOR 162656/2022	204.934-1	CARLOS FREDERICO PINTO FRAGA	282611355-00	2017 A 2022
E- SALVADOR 29507/2020	132.446-2	ESPÓLIO DE MARIA EULÁLIA SEIXAS RODRIGUES	650067635-15	2017 A 2022
E- SALVADOR 219224/2021	485.861-1	ESPÓLIO DE DAVID FERRAO LOPES	544916575-72	2017 A 2022
E- SALVADOR 68023/2021	13.000-1	ESPÓLIO DE PAULO FRANCISCO MENEZES	035620505-34	2017 A 2022
E- SALVADOR 33346/2020	614.823-9	ESPÓLIO DE ANTONIO PEIXOTO BRITO	641003408-34	2017 A 2022
PR 16799/2021 E- SALVADOR 153847/2022	105.878-9	ESPRON CONTRUÇÕES E INCORPORAÇÕES LTDA	09413333/0001-17	2017 A 2022
PR 18767/2021 E- SALVADOR 123172/2022	105.510-0	ALVARO PAIVE FRANCO	513532375-91	2017 A 2022
PR 112622/2022 E- SALVADOR 169097/2021	121.770-4	NOVA BAHIA EMPREENDIMENTOS LTDA ME	17018500/0001-53	2017 A 2022
E- SALVADOR 106185/2021	173.778-3	ESPOLIO DE JOSE MENDES GARCIA	046984285-72	2017
PR 1575/2022 E- SALVADOR 169065/2022	404.948-9	MARIA DAS GRAÇAS DE JESUS SEBADELHE	169242905-15	2017 A 2022
E- SALVADOR 191159/2021	624.153-0	ESPÓLIO DE FRANCISCA NELLY DA SILVA COSTA	795230215-91	2017
E- SALVADOR 73430/2022	118.046-0	ESPOLIO DE WALTERVAZ GRAMACHO	000112405-63	2017
E- SALVADOR	204.172-3	J PATRIMONIAL	151886000001-00	2017
PR10298/2022 E- SALVADOR 169031/2022	148.661-0	JORGE ANTONIO DOS SANTOS	21565791568	2017
E- SALVADOR 106185/2021	173.778-3	ESPOLIO DE JOSE MENDES GARCIA	04698428572	2017
PR 7225/2022 E- SALVADOR 153837/2022	901.849-2	CLEONILSON PEREIRA CIRINO	049990615-20	2017 A 2022
PR 7225/2022 E- SALVADOR 153837/2022	11.373-5	CLEONILSON PEREIRA CIRINO	049990615-20	2017 A 2022
PR 7225/2022 E- SALVADOR 153837/2022	901.850-6	CLEONILSON PEREIRA CIRINO	049990615-20	2017 A 2022
PR 7225/2022 E- SALVADOR 153837/2022	901.846-8	CLEONILSON PEREIRA CIRINO	049990615-20	2017 A 2022
PR 7225/2022 E- SALVADOR 153837/2022	901.848-4	CLEONILSON PEREIRA CIRINO	049990615-20	2017 A 2022

Salvador, 14 de dezembro de 2022.

**LEONARDO LIMA ALBUQUERQUE**  
Coordenador de Arrecadação

**SECRETARIA MUNICIPAL DE GESTÃO - SEMGE****ORDEM DE CLASSIFICAÇÃO PROVISÓRIA DO EDITAL DE CONCESSÃO DE****BOLSA ESTUDO**

O Diretor Geral de Gestão de Pessoas da Secretaria Municipal de Gestão - SEMGE, no uso de suas atribuições legais e tendo em vista o Edital de Concessão de Bolsa de Estudo, publicado no DOM nº 8.403 de 02 a 03 de novembro de 2022 e o Decreto Municipal nº 34.791, publicado no DOM nº 8.155 de 19 de novembro de 2021, torna pública a ordem de classificação dos servidores/empregados públicos HABILITADOS no Programa de Bolsa Estudos de 2023, conforme abaixo:

- Anexo I - LISTA CLASSIFICATÓRIA DA AMPLA CONCORRÊNCIA - Servidores/ empregados públicos com inscrição validada e listados em ordem de classificação.
- Anexo II - LISTA CLASSIFICATÓRIA PARA O ORÇAMENTO RESERVADO - Servidores/ empregados públicos com dependente considerado Público Alvo da Educação Especial com inscrição validada e listados em ordem de classificação.
- Anexo III - LISTA DE DESABILITADOS para efeito de Inscrição de Dependente, da Ampla Concorrência e do Público Alvo da Educação Especial - Servidores/empregados públicos que não atenderam às exigências previstas no Edital de Concessão de Bolsa de Estudo/ano letivo 2023 e no Decreto Municipal nº 34.791/2021 para efeito de inscrição de dependente.
- As informações contidas nos Anexos (I, II) se encontram na seguinte ordem: classificação, fator, matrícula, nome do servidor requerente e nome do candidato (dependente do servidor).
- O servidor/empregado público que desejar recorrer contra a ordem de classificação provisória deverá fazê-lo nos dias **16 a 20 de dezembro de 2022**.
- O pedido de recurso será exclusivamente via E-SALVADOR, e deverá seguir as orientações abaixo:
  - Para iniciar o pedido de recurso, o servidor/empregado público deverá realizar o login no E-SALVADOR, utilizando o número de CPF e a senha de acesso;
  - Ao entrar, deverá ir até a aba processos e selecionar o item criar processo;
  - O grupo a ser selecionado será SERVIDOR, o assunto BOLSA DE ESTUDO e o subassunto

RECURSO;

6.4. O pedido de recurso deverá ser redigido de maneira clara e objetiva e, caso julgue necessário, deverá anexar os documentos comprobatórios;

6.4.1. Ao pedido de recurso deverá ser anexado documento de identificação com foto do servidor requerente;

6.5. O processo, **via E-SALVADOR**, deverá ser encaminhado diretamente ao Setor de Gestão de Benefício Educacional - SEGBE da Secretaria Municipal de Gestão - SEMGE.

7. No caso do servidor/empregado público não tiver acesso ao E-SALVADOR, deverá comparecer ao Setor de Atendimento ao Público, ou similar, do seu Órgão/Entidade, com o objetivo de regularizar o acesso ao E-SALVADOR.

8. Qualquer outra forma de pedido de recurso, não descrita nesta publicação, será desconsiderada para efeito no Programa de Bolsa Estudos.

GABINETE DA DIRETORIA DE GESTÃO DE PESSOAS, em 14 de dezembro de 2022.

**GUSTAVO TEIXEIRA MORIS**  
Diretor Geral de Gestão de Pessoas

**ANEXO I - LISTA CLASSIFICATÓRIA DA AMPLA CONCORRÊNCIA**

**ORDEM DE CLASSIFICAÇÃO PROVISÓRIA DO EDITAL DE CONCESSÃO DE BOLSAS ESTUDO**

O Diretor Geral de Gestão de Pessoas da Secretaria Municipal de Gestão - SEMGE, no uso de suas atribuições legais e tendo em vista o Edital de Concessão de Bolsa de Estudo, publicado no DOM n.º 8.403 de 02 a 03 de novembro de 2022 e o Decreto Municipal n.º 34.791, publicado no DOM n.º 8.155 de 19 de novembro de 2021, torna pública a ordem de classificação dos servidores/empregados públicos HABILITADOS no Programa de Bolsa Estudos de 2023, conforme abaixo:

1. - Anexo I - LISTA CLASSIFICATÓRIA DA AMPLA CONCORRÊNCIA - Servidores/ empregados públicos com inscrição validada e listados em ordem de classificação.

2. - Anexo II - LISTA CLASSIFICATÓRIA PARA O ORÇAMENTO RESERVADO - Servidores/ empregados públicos com dependente considerado Público Alvo da Educação Especial com inscrição validada e listados em ordem de classificação.

3 - Anexo III - LISTA DE DESABILITADOS para efeito de Inscrição de Dependente, da Ampla Concorrência e do Público Alvo da Educação Especial - Servidores/empregados públicos que não atenderam às exigências previstas no Edital de Concessão de Bolsa de Estudo/ano letivo 2023 e no Decreto Municipal n.º 34.791/2021 para efeito de inscrição de dependente.

4. As informações contidas nos Anexos (I, II) se encontram na seguinte ordem: classificação, fator, matrícula, nome do servidor requerente e nome do candidato (dependente do servidor).

5. O servidor/empregado público que desejar recorrer contra a ordem de classificação provisória deverá fazê-lo nos dias **16 a 20 de dezembro de 2022**.

6. O pedido de recurso será exclusivamente via E-SALVADOR, e deverá seguir as orientações abaixo:

6.1. Para iniciar o pedido de recurso, o servidor/empregado público deverá realizar o login no E-SALVADOR, utilizando o número de CPF e a senha de acesso;

6.2. Ao entrar, deverá ir até a aba processos e selecionar o item criar processo;

6.3. O grupo a ser selecionado será SERVIDOR, o assunto BOLSAS DE ESTUDO e o subassunto RECURSO;

6.4. O pedido de recurso deverá ser redigido de maneira clara e objetiva e, caso julgue necessário, deverá anexar os documentos comprobatórios;

6.4.1. Ao pedido de recurso deverá ser anexado documento de identificação com foto do servidor requerente;

6.5. O processo, **via E-SALVADOR**, deverá ser encaminhado diretamente ao Setor de Gestão de Benefício Educacional - SEGBE da Secretaria Municipal de Gestão - SEMGE.

7. No caso do servidor/empregado público não tiver acesso ao E-SALVADOR, deverá comparecer ao Setor de Atendimento ao Público, ou similar, do seu Órgão/Entidade, com o objetivo de regularizar o acesso ao E-SALVADOR.

8. Qualquer outra forma de pedido de recurso, não descrita nesta publicação, será desconsiderada para efeito no Programa de Bolsa Estudos.

GABINETE DA DIRETORIA DE GESTÃO DE PESSOAS, em 14 de dezembro de 2022.

**GUSTAVO TEIXEIRA MORIS**  
Diretor Geral de Gestão de Pessoas

**ANEXO I - LISTA CLASSIFICATÓRIA DA AMPLA CONCORRÊNCIA**

CLASS	FATOR	MATRÍCULA	SERVIDOR	DEPENDENTE
1	3,156227	3096394	AILTON SILVA	ANNE LOUISE LOPES DA SILVA E SILVA
2	3,524291	3096198	RENATA DE JESUS SOARES	PHÉLIPPE DE JESUS SOARES
3	3,550236	3095983	UELDEN DE JESUS DA SILVA	JOAO GABRIEL TEIXEIRA CRUZ SILVA
4	3,641255	3096500	ALDALICE NUNES DO SACRAMENTO ALMEIDA	LICIANE NUNES DO SACRAMENTO ALMEIDA
5	3,647273	3096382	MOISES DE JESUS BRITO	NATANAEL FIUZA BRITO NETO

CLASS	FATOR	MATRÍCULA	SERVIDOR	DEPENDENTE
6	3,653036	3096871	ELISANGELA OLIVEIRA DA SILVA SENA	BEATRIZ OLIVEIRA FREIRE SENA
7	3,976846	3102976	JOVENILDO DE ARAUJO PEREIRA	SAMUEL GOES PEREIRA
8	4,023683	3104225	RICARDO ALEXANDRE DO ESPIRITO SANTO DOS SANTOS	KAMILE CRISTINA FERREIRA DOS SANTOS
9	4,026545	3096625	VANIA ALMEIDA MEIRELES DOS SANTOS	DAVI LUCCA ALMEIDA MEIRELES DOS SANTOS
10	4,066609	3105582	BIANCA DIAS VAL REIS	ANTONIO INACIO DOS REIS NETO
11	4,100480	3103620	JONATAS DE JESUS SOARES	BEATRIZ BARROSO DOS SANTOS SOARES
12	4,177615	3104974	CARLA CHIRLENE DOS ANJOS COSTA RIBEIRO	LIV DOS ANJOS COSTA RIBEIRO
13	4,182864	3105512	ANGELO MONCORVO DE SOUZA	ANGELO MONCORVO DE SOUZA JUNIOR
14	4,284022	3104378	JETIQUEENS LUIS BARBOSA DE OLIVEIRA	BRUNO SILVA DE OLIVEIRA
15	4,289438	3109067	POLIANA COSTA SANTANA DOS SANTOS	LUMA SANTANA DOS SANTOS
16	4,303718	3106623	JERUSA DE OLIVEIRA COSTA	FELIPE DE OLIVEIRA COSTA
17	4,324432	3096492	ELIZA ALMEIDA SANTOS DOS SANTOS	DALTON SAMMY SANTOS DIAS
18	4,334852	3105622	ITAMARA DE SANTANA DE ALMEIDA	DAVI LUCAS SANTANA DE ALMEIDA
19	4,402084	3103212	ANDERSON SOARES SANCHES	ALICIA BOMFIM SANCHES
20	4,405795	3096239	SIDNEI BARBOSA DA SILVA	YAN SALATHYEL DE S TRINDADE DA SILVA
21	4,419341	3096174	JAILDE PEREIRA SOARES DA SILVA	NELSON DA SILVA NETO
22	4,425205	3095655	JOSEVAL DOS SANTOS	LORENZO DOS SANTOS
23	4,425205	3096290	TANIA TEODORO SILVA DE JESUS	DANIEL TEODORO SILVA DE JESUS
24	4,428776	3103695	MONICA LIMA ALVES DE JESUS	MICAELE LIMA ALVES DE JESUS
25	4,432750	3096116	DULCINEA PEREIRA NASCIMENTO	JULIA NASCIMENTO CHAGAS RIBEIRO
26	4,433818	3094174	JOSE RICARDO SANTOS SOUSA	MARIA JULIA RODRIGUES SOUSA
27	4,437295	3096862	RUTE DOS SANTOS CONCEICAO	RODRIGO DOS SANTOS CONCEICAO
28	4,439545	3096918	ROBSON OLIVEIRA DOS SANTOS	PEROLA VITORIA MIRANDA DOS SANTOS
29	4,467409	3096868	RICARDO LUIZ CARVALHO DE OLIVEIRA	JONAS SANTANA DE OLIVEIRA
30	4,470773	3096122	VALDIMEIRE CHAGAS DE CARVALHO	JENNIFER CARVALHO NUNES SANTOS
31	4,479568	3096497	REJANE SOUZA DE ARAUJO	LUISA DE ARAUJO MONTEIRO
32	4,486409	3096706	PATRICIA SALES DA SILVA SANTOS	MARIA EDUARDA SALES DA SILVA SANTOS
33	4,498636	3096656	JANICE ARRUDA NASCIMENTO	IZABELLA ARRUDA NASCIMENTO
34	4,503341	3095550	ALMIRALICE SANTOS VINHATICO	MANUELLA SANTOS VINHATICO
35	4,534068	3096438	EDVAN ALVES SANTOS	ENZO MESSIAS ARAUJO ALVES
36	4,538727	3096734	RITA DE CASSIA ARAUJO MOREIRA	BRUNA DE CASSIA ARAUJO MOREIRA
37	4,540886	3096933	ERIC FREITAS FRANCA	VALENTINA DE SOUZA FREITAS
38	4,543250	3096512	LIDIANA REIS SILVA DO NASCIMENTO	LUANA BEATRIZ SILVA DO NASCIMENTO
39	4,546023	3096271	VANUSA LIMA BARBOSA	SAMUEL VINICIUS BARBOSA DOS SANTOS
40	4,547136	3096885	SUELI CERQUEIRA PEREIRA DOS SANTOS	ANTONIO PEREIRA DOS SANTOS NETO
41	4,547523	3095511	JACIARA AGUIAR DE CARVALHO	GIOVANE AGUIAR DE CARVALHO
42	4,550455	3094192	NICELIA VALES TEIXEIRA	JOAO VINICIUS VALES TEIXEIRA
43	4,551568	3096538	SILVANA NUNES MENEZES CONCEICAO	KAIO MENEZES ADORNO
44	4,551568	3096832	ERIVELTON OLIVEIRA DOS SANTOS	ELTON ASSIS OLIVEIRA DOS SANTOS
45	4,561295	3095612	JOELMA PEREIRA DE ARAUJO JESUS	ISAAC ARAUJO DE JESUS
46	4,564409	3095986	MARISE DOS SANTOS SANTANA	THAISE DOS SANTOS SANTANA

CLASS	FATOR	MATRÍCULA	SERVIDOR	DEPENDENTE
47	4.565159	3095547	ROSANA CLEIDE SILVA DOS SANTOS	LEON ABDIEL SILVA DOS SANTOS
48	4.566023	3096846	ANA CLAUDIA MELO GALO	ALANA LIANE MELO GALO
49	4.577000	3096309	CLEIDE CONCEICAO BELLON NASCIMENTO SANTOS	PAOLA BELLON NASCIMENTO DOS SANTOS
50	4.580364	3096037	ITAMASIO SOARES DE OLIVEIRA	LUCCA LEONARDO SANTOS DE OLIVEIRA
51	4.640136	3095488	DENISE DOS SANTOS E SANTOS	DANIELLE DOS SANTOS NASCIMENTO
52	4.656545	3095487	DIORLANDIA MORAES CARNEIRO	SOPHIA MORAES DE JESUS
53	4.672459	3054036	SHIRLEI FREITAS NASCIMENTO	GUSTAVO FREITAS NASCIMENTO SOUZA
54	4.690717	3103357	ISRAEL REIS DOS SANTOS	DAVI DIAS REIS
55	4.690717	3103079	VLADIMIR SOUZA DE CARVALHO	MARIA JULIA TAVARES DE CARVALHO
56	4.711315	3103423	ADILENE BRITO ROCHA MOTA	ANALUZ BRITO ROCHA MOTA
57	4.735682	3096520	MOISES CARVALHO SANTOS	ANNA GABRIELA CARVALHO DE BRITTO SANTOS
58	4.743545	3095607	JEANE BISPO DE JESUS BARBOSA	ENZO EMMANUEL BISPO DE CASTRO BARBOSA
59	4.744282	3096545	MICHELINE SANTOS PEREIRA	JOSE RAFAEL PEREIRA DOS SANTOS
60	4.751324	3109010	JOSEANE DE SOUZA ALVES	ANDREW DE SOUZA ALVES
61	4.757571	3104226	VANUZIA DA COSTA FERREIRA	KAYLA ALESSANDRA FERREIRA DOS SANTOS
62	4.762219	3103400	ORLANDO PEREIRA DE ALEXANDRE SOUZA	ISIS BARBOZA DE ALEXANDRE SOUZA
63	4.777640	3104046	JOVENILDA RAMOS DOS SANTOS	PEDRO HENRIQUE RAMOS FERREIRA
64	4.781154	3103055	ANA CRISTINA BORGES INVENCAO	JOAO VICTOR INVENCAO CRUZ
65	4.813340	3103468	FABIANE DOS SANTOS SILVA	KETHELYN SILVA SANTOS
66	4.813340	3103380	GILDOMARIO MOTA DOS SANTOS	MARIA EDUARDA SILVA SIMOES SANTOS
67	4.824662	3103346	ALEX SANDRO SANTOS DA HORA	LORENA CONCEICAO DA HORA
68	4.824662	3103067	SIVONEI PEREIRA SILVA	SILAS GABRIEL VIANA SILVA
69	4.824662	3103264	WAGNER BARBOSA DA GAMA	AMANDA LEAL DA GAMA
70	4.850199	3103054	JANUSIA ALVES DOS SANTOS TINTINO	ELOAH EMANUELY ALVES DOS SANTOS
71	4.935938	3103763	CATIA AMORIM ALVES FERNANDES DE OLIVEIRA	DANIEL AMORIM ALVES FERNANDES DE OLIVEIRA
72	4.935938	3103827	MAURICIO COELHO DA CRUZ	LEVY FERREIRA DA CRUZ
73	4.935938	3103693	ROSINEI ROCHA DOS SANTOS DA CRUZ	MICKAEL RIAN DOS SANTOS DA CRUZ
74	4.945080	3105787	EMERSON SOUZA SANTOS	REBEKA JANAINA TRINDADE SANTOS
75	4.945080	3105754	CAROLINE DE CRISTO VIANA FRAGA	KAUA DE CRISTO VIANA FRAGA
76	4.949484	3105439	MARCIO SANTOS DOS SANTOS	MARCIO IGOR SANTANA DOS SANTOS
77	4.950655	3105567	SANDRA LISBOA BARBOSA ELESBAO	KAUA KEVIN BARBOSA ELESBAO
78	4.956229	3103967	CRISTIANO SOUZA DE SANT ANA	NICOLAS SILVA DE SANTANA
79	4.956229	3104053	EDILENE DOS SANTOS CERQUEIRA	SAMILA CERQUEIRA SOARES
80	4.956229	3105310	FABULA CONCEICAO DE JESUS AMORIM	MIGUEL DE JESUS AMORIM
81	4.956229	3104925	IONICE FRANCISCA DOS SANTOS DE JESUS	CARLOS MIGUEL DOS SANTOS DE JESUS
82	4.956229	3106639	JANETE BRITO DOS MARTIRES	LISE EMANUELLE BRITO DOS MARTIRES SANTOS
83	4.956229	3105006	MARCELA BENVINDO SANTOS PEREIRA	ADSON DE JESUS SANTOS PEREIRA JUNIOR
84	4.956229	3104012	OTAVIO RAMOS DOS SANTOS	LUNNA SOUZA RAMOS
85	4.956229	3105282	PAULO SANTANA ALEXANDRE	PAULO HENRIQUE SILVA ALEXANDRE
86	4.956229	3104477	VIVIANE LIMA DA CRUZ	LUANNA LIMA DOS SANTOS

CLASS	FATOR	MATRÍCULA	SERVIDOR	DEPENDENTE
87	4.956229	3105222	ALEXANDRO SANTOS DE ARAUJO	ETHAN ARAUJO DE BRITTO
88	4.956229	3106689	FERNANDA DE KACIA DOS SANTOS LEITE	ANTONIO BISPO DOS SANTOS LEITE
89	4.956229	3105078	RICARDO SANTOS DIAS GOMES	ELIANA SOUZA DIAS GOMES
90	4.962682	3099624	IVIS LIMA DOS SANTOS	ALICE NASCIMENTO LIMA DOS SANTOS
91	4.963255	3104073	BEATRIZ RODRIGUES DA SILVA ELOY	JOAO RODRIGUES DA SILVA ELOY
92	4.968919	3103185	SILDEVANDRO DA SILVA SANTOS	ELIAS SAMUEL SANTOS DA SILVA
93	4.972393	3105583	MAGNOLIA DE LIMA CERQUEIRA CORREA	GABRIEL CERQUEIRA CORREA
94	5.017396	3104074	DIRLENE FERREIRA DA ENCARNACAO SAMPAIO	MARIA EDUARDA DA ENCARNACAO SAMPAIO
95	5.018822	3105770	GILMARA BRANDAO SANTOS PAULINO	RAFAEL BRANDAO SANTOS PAULINO
96	5.031922	3110027	MANOELA AELO NEPOMUCENO	AMANDA AELO FARIAS
97	5.033102	3106132	JORGE BARBOSA URSULANO	JORGE LUIZ FERREIRA DA SILVA URSULANO
98	5.045091	3106167	LUCIANA MOURA GONCALVES	GUSTAVO LUCAS GONCALVES SILVA
99	5.069044	3106127	MIRTES PEREIRA BATISTA	MARIA LUIZA BATISTA BITENCOURT
100	5.069266	3103475	CLEILTON SANTANA DOS REIS	SAMUEL CONCEICAO DOS REIS
101	5.073447	3103545	CLEIDINALVA MARIA SILVA RODRIGUES	THIAGO SILVA RODRIGUES
102	5.080193	3105553	GEORGE SANTOS RANGEL	ISABELA MONTEIRO RANGEL
103	5.085793	3103938	GEISIA DOS SANTOS ALVES	LAISA LUIZE ALVES DA SILVA
104	5.085793	3104016	SILVIA MARIA BISPO DOS SANTOS	ANNA KAROLINA BISPO SOUZA SANTOS
105	5.085793	3104212	VIVIANA ANDRADE DE JESUS SILVA	FERNANDA ANDRADE DOS SANTOS
106	5.086607	3105980	SIMONE LEMOS DE SOUZA MELO	RAFAEL LUCCA DE SOUZA MELO
107	5.092956	3113880	MARCIO FERREIRA DE SOUZA	LARISSA SOPHIA PELUZO CAIRO DE SOUZA
108	5.097756	3104359	ELOAH GOMES DE ARAUJO	TAINAH GOMES DE ARAUJO
109	5.097756	3104424	LUCIANO SANTANA GOMES	ANA JULIA DA PAZ GOMES
110	5.143473	3104122	ALEXSANDRA GALISA DE AMORIM DE JESUS	MERCIA AMORIM DE JESUS
111	5.146476	3104392	ADRIANA SILVA SANTOS DE JESUS	LINCOLN SANTOS ALVES DE JESUS
112	5.148869	3104481	NIVEA SILVA DOS SANTOS MATO GROSSO	JOAO PEDRO SANTOS MATO GRASSO
113	5.150564	3096105	IRACI MARIA GREGORIO DA SILVA	ELOISE SILVA OLIVEIRA
114	5.155462	3104324	VIVIANE DA COSTA FERREIRA	STEPHANIE FERREIRA SANTANA
115	5.156073	3104486	ADELTON DE JESUS DIAS	MARIA HELENA NOGUEIRA ARAUJO DIAS
116	5.158516	3107117	ROSANGELA CORREIA LIMA	JULIA CORREIA LIMA DAS VIRGENS BARBOSA
117	5.191200	3105053	CINTIA FERREIRA ALVES	BRENO FERREIRA ALVES
118	5.202298	3104367	CARLOS DA SILVA MENDES	CECILIA ALVES MENDES
119	5.209995	3109579	ALESSANDRO SANTOS SILVA JESUS	DEREK DE AZEVEDO JESUS
120	5.215331	3104445	ANA PAULA DE CARVALHO MEDRADO	SAMUEL YULIUS MEDRADO BATISTA
121	5.215868	3109321	SILVIA DE JESUS DOS SANTOS RODRIGUES	LUIZE SOPHIA SANTOS DA SILVA
122	5.218710	3105245	ROBENITA BARBOSA DE SOUZA	DAVI GUSTAVO DE SOUZA MERCEZ
123	5.221741	3110161	JOMAR AURELIO COTRIM CRUZ	FERNANDA GOMES LISBOA COTRIM CRUZ
124	5.224582	3035861	LOURIVAL FERNANDO COSTA GOMES	FERNANDO FERNANDES COSTA GOMES
125	5.226542	3109399	ALA MARCOS MATOS DOS SANTOS	ALANA SOUZA DOS SANTOS
126	5.232665	3102962	SANDRA ROSA DA SILVA	GABRIELLE YASMIN MARAVILHA DA SILVA
127	5.233193	3111508	JACIRA BARBOSA SANTOS SILVA	ANDREY SANTOS SILVA



CLASS	FATOR	MATRÍCULA	SERVIDOR	DEPENDENTE
128	5.239309	3104399	JEAN CARLOS SANTANA GUSMAO	DAVI EMANUEL DE OLIVEIRA GUSMAO
129	5.239309	3104303	ROSENILDA SOUSA RIBEIRO	ANA JULIA SOUSA RIBEIRO
130	5.250436	3095848	FREDSON OLIVEIRA SANTOS	FERNANDA DALET OLIVEIRA DOS SANTOS
131	5.254691	3096355	LUCIENE DOS SANTOS MELO	FERNANDA MELO MAGALHAES
132	5.285482	3096013	ROSILENE DE JESUS SANTOS	JEFFERSON MATHEUS DE JESUS LIMA
133	5.306918	3096200	ALEX JUSTINIANO DE OLIVEIRA	LETICIA BORGES DE OLIVEIRA
134	5.308255	3096613	ILDA CRISTINA SOARES DA SILVA	ARTHUR SOARES BARRETO
135	5.308909	3096872	LUCIO CLAUDIO DE OLIVEIRA SANTOS	MARIA ELANA DE OLIVEIRA SANTOS
136	5.310245	3096601	ADNEILDES DE JESUS SANTOS	BRYAN SANTOS CAVALCANTE
137	5.310245	3096303	CARINA BARBOSA DE JESUS	RAISSA BARBOSA DA CRUZ
138	5.310245	3095800	DAVI DOS SANTOS SOUZA	ARTHUR BRENDÓ ALVES DOS SANTOS SOUZA
139	5.310245	3095738	ELISANGELA CABRAL DA ANUNCIACAO	MARIA LUIZA CABRAL DA ANUNCIACAO
140	5.310245	3096187	EVANGELA MARTA NOVAIS REIS SANTOS	JOAO MARCELO REIS SANTOS
141	5.310245	3095529	JIRLENE DOS SANTOS DE SOUZA BRITO	JOAO GABRIEL DOS SANTOS DE SOUZA BRITO
142	5.310245	3095925	JOSE RENATO BAHIA DA COSTA	LOUYSE DE JESUS BAHIA DA COSTA
143	5.310245	3096826	KARINA MARIA GOODE SOARES	AYLA MARY GOODE OLIVEIRA
144	5.310245	3096253	LISMAR VILAS BOAS ZOANNY	ARTHUR GABRIEL FREITAS ZOANNY
145	5.310245	3096437	MARLI SANTOS DA SILVA	MAIELLE DA SILVA BOMFIM
146	5.310245	3095801	MARLIVIA DE JESUS DA CRUZ ARAUJO	ISAQUE DE JESUS DA CRUZ ARAUJO
147	5.310245	3095853	NADIR DA SILVA SANTOS	MARIANA SANTOS RIOS
148	5.310245	3096449	PAULO CESAR DE JESUS DOS SANTOS	RUTE CATARINA CARVALHAL DOS SANTOS
149	5.310245	3096440	RENATA OLIVEIRA DOS ANJOS SANTOS	BEATRIZ VITORIA DOS ANJOS SANTOS
150	5.310245	3096334	ROSILANE DO ESPIRITO SANTO VASCONCELOS	CAUA VINICIUS VASCONCELOS CARDOSO
151	5.310245	3096422	SIMONE LIMA DOS SANTOS REIS	LUIZ GABRIEL LIMA DOS SANTOS REIS
152	5.310245	3096238	DANIEL SANTANA DE JESUS	MARIA EDUARDA RODRIGUES SANTANA DE JESUS
153	5.310245	3096644	FRANCIELEN DAMAS CARNEIRO	MARIANE DAMAS CARNEIRO
154	5.310245	3096280	JAILMA SANTOS SOUZA	INGRID ELLEN SOUZA RODRIGUES
155	5.310245	3095756	NIVAL PEREIRA FLOQUET JUNIOR	LARRY DE SOUZA FLOQUET
156	5.310927	3096565	SUELI SANTIAGO DA SILVA	CRISTIANO SANTIAGO DA SILVA AMARAL
157	5.313942	3110718	NOEMIA CONCEICAO DA SILVA	NICOLAS CONCEICAO DA SILVA
158	5.314069	3105756	JAIRO ALVES DOS SANTOS	KAUA OLIVEIRA ALVES
159	5.315040	3104377	RODRIGO SANTIAGO DA SILVA	YAN TAFARI SAMPAIO SANTIAGO
160	5.318400	3095921	LUCINEIDE SELES DA SILVA NASCIMENTO	GUILHERME SELES MORAES DO NASCIMENTO
161	5.320582	3094082	NIVALDO COSTA SILVA DE JESUS	MARIA CICYLIA FERNANDES COSTA DE JESUS
162	5.324755	3096471	JOELMA SOUZA FIALHO SANTOS	JUAN LEONARDO FIALHO SANTOS
163	5.324755	3096768	MARIA SANTANA BRITO FERREIRA	FILIPPE BRITO NASCIMENTO
164	5.324755	3096864	SHIRLEI DE SOUZA ARAUJO	ENZO GABRIEL DE SOUZA SANTOS
165	5.326091	3096905	SUZANA ALMEIDA DE CARVALHO	JUAN PABLO DE CARVALHO SOARES
166	5.326555	3095679	ANA LUCIA SALES ROCHA	ARTHUR ROCHA FALCAO
167	5.326695	3104215	AMANDA CAROLINE MEYER DE JESUS	BRUNA MEYER DE JESUS
168	5.332173	3096213	ALINE SANTOS SANTANA RIBEIRO	RAFAEL SANTOS RIBEIRO

CLASS	FATOR	MATRÍCULA	SERVIDOR	DEPENDENTE
169	5.336345	3096569	ANA PAULA GRAMOSA NASCIMENTO	BERNARDO GRAMOSA CARDOSO
170	5.337436	3096482	LUCI MONICA DOS SANTOS AZEVEDO	KAIQUE DOS SANTOS AZEVEDO
171	5.341064	3095476	HERONALDO SILVA SANTOS	SILAS HERON SOUSA SANTOS
172	5.343576	3110793	NIVIA COSTA BATISTA	LISMAR GABRIEL BATISTA SOUZA
173	5.344255	3096188	ANAILDES DE JESUS FERNANDES DOS SANTOS	MARIA EDUARDA JESUS FERNANDES DOS SANTOS
174	5.346382	3095728	ORLANDO DOS SANTOS	LUIS FELIPE ARAUJO DOS SANTOS
175	5.346473	3109540	CRISTIANE SALES DOS SANTOS	PEDRO AUGUSTO DOS SANTOS SACRAMENTO
176	5.348291	3097080	DJANE CARVALHAL MENG	GABRIEL HENRIQUE CARVALHAL MENG
177	5.352346	3109126	JOELMA OLIVEIRA SENA SILVA	EYSHILA OLIVEIRA SENA ANDRADE
178	5.353745	3096859	NILVANIA DOS SANTOS COUTINHO MOTA	JOSE GABRIEL COUTINHO MOTA
179	5.357373	3096573	WILLIAMS SANTOS DA COSTA FERREIRA	MAISA GOIS FERREIRA
180	5.359104	3109525	DIOGO GUEDES DE SOUZA	ANNA YASMIN PINHEIRO GUEDES DE SOUZA
181	5.359173	3096318	EDIVAN PEREIRA DA SILVA	SARA MARIA ARAUJO SILVA
182	5.359173	3096487	MARCIA DE SANTANA DOS REIS SANTOS	KAREN DE SANTANA DOS REIS SANTOS
183	5.368920	3103924	IRACEMA SILVA PIRES	EMANUELLA VITORIA PIRES REIS
184	5.382327	3096094	SILVIA DANIELA ALVES RIBEIRO DOS SANTOS	ADRIELL ALVES RIBEIRO DOS SANTOS
185	5.384960	3106881	LEIDIANE DOS SANTOS GUIMARAES	PEDRO GUILHERME DOS SANTOS GUIMARAES
186	5.396400	3094170	ANELICE FERREIRA MIRANDA DOS SANTOS	LARISSA FERREIRA MIRANDA DOS SANTOS
187	5.399345	3096168	GILMARA CRUZ SANTOS CARMO	ANA LUISA CRUZ SANTOS CARMO
188	5.404009	3096230	ADONIS VASCONCELOS DOS SANTOS	ALEFE BONIFACIO VASCONCELOS DOS SANTOS
189	5.404009	3095827	ANA PAULA DOS SANTOS MORAIS	DARLAN MORAIS NASCIMENTO
190	5.410555	3096137	NICOLAS BATISTA SENA	NICOLE ROSA SENA
191	5.411855	3109047	ADEJAILDA MARIA DE OLIVEIRA	NICOLE SANDY OLIVEIRA SANTOS
192	5.417778	3093827	MICHELLE FERNANDES SANTOS SILVA BARRETO	NALU FERNANDES SANTOS SILVA BARRETO
193	5.420182	3096774	JAQUELINE BACELAR COELHO SOLEDADE	LUIZ MIGUEL BACELAR COELHO SOLEDADE
194	5.423400	3096340	JOSELITA FIGUEIREDO ALVES	MURILO JORGE FIGUEIREDO ALVES
195	5.428936	3096157	ROSANA DE SALES SANTOS	EVERTON SALES DOS SANTOS
196	5.436218	3096163	CLAYTON FERREIRA BARBOSA	YASMIN FREITAS FONSECA BARBOSA
197	5.436491	3096247	SIMONE ROCHA DE SOUZA	GABRIEL LUAN ROCHA DE SOUZA
198	5.439135	3100755	LUIZ CARLOS RIBEIRO DE OLIVEIRA	VICTORIA GABRIELY DE JESUS RIBEIRO
199	5.440718	3096463	EDNA MARIA DOS SANTOS BRITO	ESTER SANTOS BRITO
200	5.444100	3095700	MARIANA BRITO DA SILVA ESTRELA	ESTER DA SILVA ESTRELA
201	5.445191	3096031	CLAUDIA DA SILVA SANTOS	DENNER SILVA SOARES
202	5.449064	3096641	EVANGIVALDO DOS REIS SALOMAO JUNIOR	ANTONIO JORGE BORGES SALOMAO
203	5.449064	3095603	JORGE DOS SANTOS CASTRO	JOAO VICTOR GRAMOSA CASTRO
204	5.449064	3095731	VANDERLANE DOS SANTOS OLIVEIRA	LAURA VITORIA OLIVEIRA DOS SANTOS
205	5.449064	3095568	ADALTON FERREIRA SANTOS	ASAFE MORAES NEVES SANTOS
206	5.449064	3095495	ANGELA MACHADO CORREIA	BRENO CORREIA DE JESUS
207	5.449064	3096404	CAMILA DIAS DE ARAGAO	CAIQUE DE ARAGAO LOPES
208	5.449064	3095628	EDNICE DOS SANTOS SILVA	AINOA DOS SANTOS SILVA BOMFIM

CLASS	FATOR	MATRÍCULA	SERVIDOR	DEPENDENTE
209	5.449064	3096830	FLAVIA ALCANTARA BERNARDES OLIVEIRA	MARIA HELENA BERNARDES GOMES
210	5.449064	3096235	REGINALDO DO NASCIMENTO SANTANA	REGINALDO DO NASCIMENTO SANTANA JUNIOR
211	5.451764	3096162	NOELI SANTOS DE ARAGAO	GUSTAVO DE ARAGAO NUNES
212	5.453564	3096676	VALDINEIA PINHEIRO DOS SANTOS	LAYSE PINHEIRO SANTIAGO DOS SANTOS
213	5.453727	3096039	JOCELINE SOUZA FERREIRA DA SILVA	ERICK SOUZA FERREIRA DA SILVA
214	5.458855	3096566	ELIS RAIMUNDA SANTANA SANTOS	EMANOEL RONALD SANTANA SANTOS
215	5.461882	3096469	ELIAS BISPO DOS SANTOS JUNIOR	NICOLAS NASCIMENTO BISPO
216	5.461882	3095883	ELISANGELA DE SANTANA CRUZ BISPO	STEFANY DE SANTANA CRUZ BISPO
217	5.461882	3095545	HELOISA HELENA SILVA DOS SANTOS	AMANDA SILVA DOS SANTOS
218	5.461882	3095676	BENIGNA ALVES DA SILVA	KAUAN VIRGINIO ALVES DA SILVA
219	5.461882	3096419	MARIA JOSE CARDOSO SANTANA DOS SANTOS	LAYS ALESSANDRA SANTANA DOS SANTOS
220	5.463382	3095998	VANESSA DE SANTANA SOUZA	RIQUELME DE SANTANA SOUZA GOMES
221	5.464745	3096744	EDMUNDO DE JESUS BORGES	GUSTAVO FIRMO BORGES
222	5.471973	3095565	ANA PAULA EVANGELISTA BARBOSA	GEOVANNA EVANGELISTA BARBOSA SANTOS
223	5.476391	3096659	NUBIA OLIVEIRA DA SILVA	INACIO VITOR OLIVEIRA DA SILVA COSTA
224	5.476391	3096578	MARIA DAS CANDEIAS RAMOS DOS SANTOS	ANNYA RAMOS DOS SANTOS
225	5.477427	3095579	ELIANE SILVA DA CRUZ DE JESUS	REUEL SILVA DA CRUZ DE JESUS
226	5.478055	3096057	ANGELICA SOUZA REIS	BEATRIZ REIS MARTINS DA CRUZ
227	5.480591	3096181	ELISANGELA LISBOA BARBOSA OLIVEIRA	SILAS LISBOA BARBOSA AMORIM
228	5.481549	3098186	IVONALDO RIBEIRO DE OLIVEIRA	FELIPE PESSOA DE SOUZA OLIVEIRA
229	5.481549	3103268	LUCIANO JOSE SERRA MOURA	DAVI LUIS NASCIMENTO MOURA
230	5.481840	3103927	ANDREIA SOUSA DE JESUS	GEOVANNA DE JESUS SOUZA
231	5.483100	3096026	ELIENE CECILIA DE JESUS FONSECA	ELLEN CECILIA FONSECA PEREIRA
232	5.486209	3095902	MARIA APARECIDA ANUNCIACAO ROCHA	JOAO LUCAS ROCHA NASCIMENTO DE OLIVEIRA
233	5.488850	3109277	ANDREA LINO OLIVEIRA	GUILHERME LINO OLIVEIRA
234	5.496149	3099652	MARIVALDO GARCIA DE NORONHA	DANIEL NASCIMENTO NORONHA
235	5.501891	3096697	RAULINA DE ALMEIDA ROCHA CARDEAL	JOAO MIGUEL DE ALMEIDA ROCHA CARDEAL
236	5.510982	3098765	JAIRO SACRAMENTO DE JESUS	ANA BEATRIZ SANTOS DE JESUS
237	5.514991	3098241	JOSELITA OLIVEIRA DOS SANTOS	GABRIELE DOS SANTOS BRANDAO
238	5.514991	3102888	SILENE ALMEIDA SANTOS	ISABEL ALMEIDA MATIAS
239	5.515691	3096892	CLAUDIA VIRGINIA OLIVEIRA MONTEIRO	SERGIO SAMUEL OLIVEIRA MONTEIRO
240	5.519986	3110783	ELBA DOS SANTOS SANTANA	LUARA DE SANTANA PEDRA
241	5.521827	3096780	MARIA ELINATALIA PASTOR OLIVEIRA	MARIA ISABELLE PASTOR GORDIANO
242	5.522727	3095786	CARMEN LUCIA DOS SANTOS ROCHA	CAMILE ATAIDE DOS SANTOS ROCHA
243	5.522973	3096414	SIMONE MACIEL COELHO	YAN GABRIEL MACIEL ALVES
244	5.529982	3095766	MANUELA FREITAS DE SANTANA RIBEIRO	SUIANNE MILENA DE SANTANA RIBEIRO
245	5.538573	3096446	SANDRA SILVA RIBEIRO	JALDE DAVI RIBEIRO BERNARDO
246	5.541027	3096502	ANA CLAUDIA SOUSA DA SILVA	GUSTAVO SILVA BRANDAO DA SILVA
247	5.553518	3096375	MARIA OLIVIA GOUVEIA DOS SANTOS	ISABEL VICTORIA GOIVEIA DOS SANTOS
248	5.556915	3099563	ANDERSON SANTOS RIBEIRO	CAUAN AUGUSTO SANTANA RIBEIRO

CLASS	FATOR	MATRÍCULA	SERVIDOR	DEPENDENTE
249	5.556915	3099564	LUCIANO GONCALVES NASCIMENTO	HELENA DA SILVA NASCIMENTO
250	5.568164	3096353	CIRLENE DOS SANTOS OLIVEIRA MIRALES	DAVID OLIVEIRA MIRALES
251	5.575758	3103811	ELISANGELA TAVARES OLIVEIRA DOS SANTOS	KHADIJA TAVARES DOS SANTOS
252	5.575758	3103074	IVAN LIMA DE SOUZA	ARTHUR AMORIM DE SOUZA
253	5.575758	3098772	IZETE CRISTINA CRUZ SILVA	ISABELLE JULIANE CRUZ SILVA
254	5.575758	3103254	JULIANE LUCAS DE OLIVEIRA SOUZA	LIS DE OLIVEIRA SANTANA
255	5.575758	3098239	SANDRA MACHADO BORGES DOS SANTOS	NADSON MACHADO BORGES DOS SANTOS
256	5.575758	3102960	ADAILTON SANTANA DA CONCEICAO	LORENA SILVA DA CONCEICAO
257	5.575758	3103539	ADRIANA DOS SANTOS GOMES	LEONARDO GOMES DA HORA
258	5.575758	3103727	BENICIO DOS SANTOS SANTOS	MIGUEL DE JESUS SANTOS
259	5.575758	3103302	CICERO MOREIRA JUNIOR	GUSTAVO MONTES MOREIRA
260	5.575758	3103532	CLEISIANE BENTO DAS NEVES DEVEVA	CLEITON BENTO DAS NEVES DEVEVA
261	5.575758	3103050	DEMACK VALVERDE MAIA FILHO	DARIS ELIZABETH RAMOS DA COSTA MAIA
262	5.575758	3103773	ELAINE SANTOS DA SILVA	MIGUEL ROMULO SANTOS FIGUEIREDO
263	5.575758	3103229	LICIA EVANGELISTA SANTANA	BENTO SANTANA ALVES
264	5.575758	3103075	LUIS ROGERIO DA CRUZ DE FREITAS	MARIA RAYSSA DOS SANTOS FREITAS
265	5.575758	3102931	MARCOS PAULO PIRAJA DE SOUZA	GIULIA VITORIA LIMA DOS SANTOS SOUZA
266	5.575758	3103708	RICARDO SANTOS SILVA	FERNANDA RICHELLE LIMA SILVA
267	5.581909	3096385	LIDIANE BORGES SILVA DE SOUZA	ANA CLARA BORGES SILVA DE SOUZA
268	5.593718	3095539	JOSEMIRA DE JESUS RAMOS DE SIQUEIRA	EMERSON RAMOS DE SIQUEIRA
269	5.600242	3103244	JOSE ROBERTO ALVES DE OLIVEIRA	GUILHERME DANIEL MONTEIRO DE OLIVEIRA
270	5.606700	3096626	ADENILDES PINTO LISBOA	BRYAN LISBOA CHAVES
271	5.612400	3096745	ANDRE NUNES SILVA	ANA ISABEL RODRIGUES NUNES SILVA
272	5.612864	3096439	RAFAELA MENDONCA ITALIANO	ISAAC OLIVEIRA ITALIANO SAMPAIO SANTOS
273	5.640390	3099392	MAGALI GOMES PINTO DOS SANTOS	ANA BEATRIZ GOMES PINTO DOS SANTOS
274	5.641440	3109282	THALES BORGES DA SILVA	DOMINIQUE COSTA BORGES
275	5.644027	3103596	VIVIANE SOUSA DOS SANTOS	MARIA CLARA DOS SANTOS NERI
276	5.656598	3103619	UALACE ALBERTO ROSA PAIXAO	MARCELA PAIXAO OLIVEIRA NUNES
277	5.658545	3096654	NADJA DA GLORIA GOMES ALVES	MARIA CLARA GOMES ALVES
278	5.659319	3103740	ELIENE FERREIRA GONCALVES	SARAH GONCALVES DE OLIVEIRA LOPES
279	5.659490	3103724	SOLANGE SANTOS DA SILVA	LORENA DA SILVA DE JESUS
280	5.672806	3103345	LIVIA DE JESUS SANTOS SOARES	LAIANE DE JESUS SANTOS SOARES
281	5.708840	3110758	FABI AMELIA BITENCOURT PEREIRA	ENZO ALEXANDRE BITENCOURT GODINHO
282	5.721517	3103583	ANDREA DA SILVA ARAUJO	MATHEUS ARAUJO SANTOS
283	5.721517	3103719	ANTONIO NEVES LIMA	ENZO OLIVEIRA LIMA
284	5.721517	3103398	SELMA BOMFIM SANCHES	FELIPE BOMFIM SANCHES
285	5.721517	3103338	AGNALDO DOS SANTOS	JAMILLE SILVA XAVIER DOS SANTOS
286	5.721517	3103803	CARLENE EMILIA SANTOS CARMO	JUAN MARCOS SANTOS CARMO
287	5.721517	3103057	MARCIA CRUZ DOS SANTOS	CAIO CRUZ DE JESUS
288	5.721517	3103019	NIVEA DE SOUZA MAURICIO	LUCAS MAURICIO SODRE DO ROSARIO
289	5.721517	3103633	PATRICIA SANTOS MENDES	LUIS HENRIQUE MENDES GOMES SANTOS
290	5.721517	3103348	UALAX BORGES TELES BOMFIM	GUSTAVO DE ARAUJO TELES



CLASS	FATOR	MATRÍCULA	SERVIDOR	DEPENDENTE
291	5,724146	3109128	FLAVIA NEVES DOS SANTOS	FELIPE FRANCISCO NEVES DOS SANTOS MENEZES
292	5,730108	3102922	VALDILENE SANTOS DE LIMA	ENADIO NUNES PINTO JUNIOR
293	5,734976	3103049	ADAILSON BRITO DE SANTANA	ADRIELE SOFIA PARANHOS DE SANTANA
294	5,734976	3103238	CARLA SANTOS DO ROSARIO	ANA LARA DO ROSARIO ROSA
295	5,734976	3103604	JAIR SILVA MACHADO	JULIANA CERQUEIRA MACHADO
296	5,734976	3103738	LEDINALVA DOS SANTOS RIBEIRO	MARIA EDUARDA DOS SANTOS RIBEIRO
297	5,734976	3102996	MARCIO GOMES DA SILVA SOUZA	ALEX MARCIO FARIAS SOUZA
298	5,734976	3103222	VERA LUCIANA EVANGELISTA DA SILVA	NAAMA DA SILVA MONTENEGRO LIMA
299	5,734976	3103774	WELLINGTON FERREIRA DOS SANTOS	ARTHUR DA SILVA FERREIRA
300	5,734976	3102990	AMARANTE ARAUJO DOS SANTOS	DAVI AMARANTE ALVES ARAUJO DOS SANTOS
301	5,734976	3098773	CARLOS SOUSA DE SANTANA	ANTHONY DA SILVA DE SANTANA
302	5,734976	3103552	HILDO BISPO DA CRUZ	LUIZE PEREIRA DA CRUZ
303	5,734976	3103549	JUCILEIDE OLIVEIRA SANTOS CALHEIRO	BRYAN OLIVEIRA SANTOS CALHEIRO
304	5,734976	3103749	VERONICA LESSA ARAUJO	IURI ARAUJO DE OLIVEIRA
305	5,735318	3096310	MATILDE MOURA DE OLIVEIRA SALES	LUIS ARTHUR DE OLIVEIRA SALES
306	5,740531	3103032	VIVIANE DE BARROS RABELO	JOAO PEDRO DE BARROS RABELO SANTOS
307	5,743968	3102923	SILVANA ROSE DA SILVA	AMANDA VICTORIA SILVA DOS SANTOS
308	5,745136	3096767	MARCOS LUIS CARVALHO SANTOS	NUIT MORENA MORAES SANTOS
309	5,750497	3103060	CRISTIANE COSTA SANTOS	YASMIN CAMILLA SANTOS SILVA
310	5,751757	3103830	JUCIMARA DOS PASSOS ARAUJO	KAILANE ARAUJO NASCIMENTO
311	5,763585	3113596	ADINA LIDIANE NOGUEIRA CERQUEIRA	EDUARDO JOSE SANTOS CERQUEIRA JUNIOR
312	5,775630	3104517	JACKSON RODRIGUES DA MOTA	LORENZO SANTOS RODRIGUES DA MOTA
313	5,777610	3104089	FRANKLIN CERQUEIRA DOS SANTOS	CECILIA MARQUES CERQUEIRA
314	5,777610	3104076	ALINE GONCALVES DE JESUS	ENDY VITORIA DE JESUS ROCHA
315	5,777610	3104547	JAQUELINE CONCEICAO DOS REIS	FILIPE DOS REIS PINHO SANTOS
316	5,777610	3106492	KELLY SOUZA DA SILVA	ANDREWS GABRIEL SOUZA DANTAS
317	5,777610	3104126	TAIS REJANE SILVA REIS LIMA	JONATAN SANTOS LIMA JUNIOR
318	5,784288	3103723	CARLOS EDUARDO NASCIMENTO DA SILVA	SOPHIA LANY LOPES DA SILVA
319	5,787375	3102483	PETERSON ANDRADE DE MELO FILHO	PEDRO PETERSON CARVALHO ANDRADE DE MELO
320	5,794964	3096901	ANA CARLA ANDRADE DOS SANTOS	KETHELEN ANDRADE FRANCA NEVES
321	5,798692	3103547	NELI CRISTINA DOS PASSOS MACEDO	VITOR MACEDO DE OLIVEIRA
322	5,818800	3113691	RAIMARA STEFANE CUNHA OLIVEIRA	LARA STEFANY OLIVEIRA DE CARVALHO
323	5,828130	3105919	ARNALDO NONATO CONCEICAO	GUILHERME NONATO FERREIRA SOARES
324	5,828130	3105773	MARCELO DA SILVA DE OLIVEIRA	LAVINIA DE JESUS OLIVEIRA FERNANDES
325	5,828130	3105870	DAIANE SANTOS DE OLIVEIRA	LUCAS OLIVEIRA DA SILVA
326	5,828130	3105820	FLAVIA DANIELE ARAUJO QUERINO SILVA	CELINA CARLA QUERINO SILVA
327	5,834700	3105470	CELIA REGINA SANTOS DA COSTA	KAUANE SANTOS PINHEIRO DA COSTA
328	5,834700	3105467	RICARDO LUIS AMORIM SANTOS	RAFAEL MIRANDA DE AMORIM
329	5,839080	3106503	LEONARDO SANTANA SANCHEZ	RICARDO LEAL SANCHEZ
330	5,841270	3104109	ALDA SOARES OLIVEIRA	MARIANA VICTORIA SOARES OLIVEIRA

CLASS	FATOR	MATRÍCULA	SERVIDOR	DEPENDENTE
331	5,841270	3104500	JULIO ANTONIO DOS SANTOS NETO	JULIUS TORRES SANTOS
332	5,841270	3105064	PAULO VITOR CORTES DOS SANTOS	AYALA ARAUJO CORTES
333	5,841270	3105034	UELBER DA SILVA FERREIRA	LIV MACIEL FERREIRA
334	5,841270	3104529	VITOR TAVARES GASPAS	VITOR KENUJI BRAGA GASPAS
335	5,841270	3104301	ANAJARA NASCIMENTO TAVARES	FLOR DE LIS TAVARES FLORES SILVA
336	5,841270	3104494	ANDRE LUIS GONCALVES FONSECA	LEVI SOUZA GONCALVES FONSECA
337	5,841270	3104084	ANDRE PAULO SANTOS MARTINS	LEONARDO DEOLINO ANDRADE MARTINS
338	5,841270	3104187	BRUNO CHAGAS MACIEL	CONRADO SOUSA CHAGAS MACIEL
339	5,841270	3106493	CLEBER SANTOS SOUSA	MAIRA DE ALMEIDA SOUSA
340	5,841270	3104252	CRISTIANE COSTA CASTRO	ANA CLARA CASTRO DOS SANTOS
341	5,841270	3104380	CRISTINE CUNHA DA SILVA	AMANDA LETICIA CUNHA DA SILVA
342	5,841270	3104982	DAILMA DANTAS DA SILVA	EMILY DANTAS SILVA SANTOS
343	5,841270	3104922	DI STEFANI GIORGIO LOPES BISPO	GIOVANNA MENEZES LOPES BISPO
344	5,841270	3105237	JOSE DA SILVA RATTES FILHO	DANIEL GONZALEZ GUIMARAES RATTES
345	5,841270	3104968	LUIZ HENRIQUE SANTOS DA SILVA	ISABEL CRISTINE SOUSA DA SILVA
346	5,841270	3104128	RUBENS SANTOS DE BARROS	RUBENS REGIS DE BARROS
347	5,841270	3106904	SAMILE FRANCIS PEREIRA ARAUJO	PIETRO VALENTIM ARAUJO DE FREITAS
348	5,841270	3104219	SELMA CONCEICAO SIMAS	BEATRIZ SIMAS SILVA
349	5,841270	3105296	SERGIO TRINDADE DE JESUS	PEDRO KIMANI CARVALHO DE JESUS
350	5,841270	3104328	TENILSON DOS ANJOS CASAIS	YAGO FREITAS CASAIS
351	5,841330	3105212	GLEIDE DE JESUS NOGUEIRA	JOAO NOGUEIRA SANTOS
352	5,851182	3103641	MARILDA SANTANA BAHIA	FILIPE BAHIA CONCEICAO
353	5,870806	3091922	NEJANDE SISSI BERENGUER MARTINS MACHADO	GUILHERME BERENGUER MACHADO
354	5,877150	3104403	LINDIOMAR VICENTE DA SILVA FILHO	DEIVID BARBOSA DA SILVA
355	5,888340	3105862	TULIO BARRETO SANTANA	JOANA DIAS BARRETO
356	5,892218	3095754	ELISVANIA JESUS DOS SANTOS ARAUJO	LOUISE VICTORIA DOS SANTOS ARAUJO
357	5,904810	3105976	DEBORA VALENTIM BARBOSA	ICARO VALENTIM PIMENTEL
358	5,904810	3105952	TIARADES VALE MIRANDA	MATHEUS MIRANDA OLIVEIRA SILVA
359	5,909250	3104468	VAGNER DOS SANTOS MACEDO	AUANE EDUARDA DOS SANTOS MACEDO
360	5,911722	3026969	BRAZ ANTONIO DE SANTANNA	KATHELEN SANTOS DE SANTANNA
361	5,912292	3103343	ARIVALDO MOREIRA SILVA	GUILHERME OLIVEIRA SILVA
362	5,922120	3104189	SAULO BOMFIM MARQUES DA SILVA	VICENTE SANTANA MARQUES
363	5,923740	3105605	MARIA PIEDADE SILVA DE JESUS	LIRIEL DE JESUS CORREIA NICACIO
364	5,942190	3104110	ROBSON XAVIER DE CARVALHO	YASMIM CECILIA MELO DE CARVALHO
365	5,944410	3104979	AURELIO JOSE DA CRUZ FILHO	ELIAS DONOVAN DA CRUZ OLIVEIRA
366	5,964870	3106661	NADJANE ALMEIDA PAIXAO	MARIA CLARA ALMEIDA PAIXAO
367	5,965425	3115982	MARIA JOVILEIDE SILVA MAURICIO	ENE VITORIA SILVA MAURICIO
368	5,979840	3105050	OSVALDO LEAL DA CRUZ	SUELEN CONCEICAO DA CRUZ
369	5,979840	3105042	MARILENE ANUNCIACAO DOS SANTOS	MARIA CECILIA ANUNCIACAO DOS SANTOS EVANGELISTA
370	5,980361	3102927	EDMILSON ENCARNACAO DE JESUS	ELOA VITORIA MENDES DE JESUS
371	5,980800	3105973	ROSANGELA NEIVA CERQUEIRA DE MATOS	ANNA BEATRIZ NEIVA CERQUEIRA DE MATOS

CLASS	FATOR	MATRÍCULA	SERVIDOR	DEPENDENTE
372	5.980800	3106018	ANA CRISTINA FERREIRA DE JESUS ARAUJO	ALICE DE JESUS ARAUJO
373	5.980800	3106027	VANESSA DA COSTA FERREIRA	GEOVANA DA COSTA FERREIRA
374	5.983290	3104083	EDUARDO NEVES DOS ANJOS	EDWARD BARRETO DOS ANJOS
375	5.987370	3105485	CAROLINE DOS SANTOS BRITO	ANNA CATHARINA NOGUEIRA BRITO
376	5.987370	3105465	DESCIVALDO LIMA DE ANDRADE FILHO	DAVI LUIZ DA SILVA DE ANDRADE
377	5.988360	3106244	ELIETICIA RODRIGUES DA SILVA	SOFIA DA SILVA SANTOS
378	5.993970	3104195	ALEXINALDO ANDRADE FERREIRA	JULIA DE OLIVEIRA FERREIRA
379	5.993970	3103886	CLAUDIO DA SILVA NASCIMENTO	CAIQUE SILVA NASCIMENTO
380	5.993970	3104965	JAMERSON ALMEIDA ALVES	JULIA GABRIELE DA SILVA ALVES
381	5.993970	3105061	JAQUELINE DE SANTANA PEREIRA	PEDRO HENRIQUE CONCEICAO PEREIRA
382	5.993970	3105132	SILVIO GOMES DOS SANTOS	DIEGO VITOR GOMES DOS SANTOS
383	5.993970	3104484	ADRIANO SANTOS PAIVA	ALANA GOMES PAIVA
384	5.993970	3104043	ELMA ALMEIDA DOS SANTOS	ENZO ALMEIDA RAMOS
385	5.993970	3104040	HELENE ASSIS DE SALES	RAISSA ASSIS DE SALES DOS REIS
386	5.993970	3104090	TATIANE MIRANDA FERREIRA SOUZA	MAYRA TAYANE FERREIRA PITTA SOUZA
387	5.994930	3106011	SARAI DA SILVA LIMA	SOPHIA LIMA DO AMOR DIVINO
388	5.994930	3105784	CARINE OLIVEIRA GOMES	EVELYN LUISA GOMES DE OLIVEIRA
389	5.994930	3105970	JOSEANE FRANCA SANTOS DA SILVA	ALANA SANTOS AGUIAR DE JESUS
390	5.994930	3105946	PATRICIA CONCEICAO DOS SANTOS	ESTER DOS SANTOS BURI
391	6.001500	3105456	ARLETE CARLA DE JESUS SILVA	ANDRE MARCOS SILVA DOS SANTOS
392	6.001500	3105510	GUILHERME SOUSA DE ASSIS	GIOVANNA SANTOS DE ASSIS
393	6.001500	3105564	MANUELA FERNANDA LIBORIO ASSUNCAO	LARA LIBORIO ASSUNCAO
394	6.001500	3105541	MARIA LUCIANA DE SANTANA LIMA	MARCUS VINICIUS LIMA DE SANTANA
395	6.001500	3105483	ANDRE LUIZ GONZAGA DA SILVA	GUILHERME TITO GONZAGA
396	6.008070	3104192	ADENILDA PEREIRA SILVA	ANDRESSA PEREIRA SILVA DOS SANTOS
397	6.008070	3104581	ANACI JESUS DOS SANTOS LUZ	MARIA LUIZA JESUS DOS SANTOS LUZ
398	6.008070	3106513	ISIS SANTOS VASCONCELOS	JOSUE VASCONCELOS SILVA DOS SANTOS
399	6.008070	3104039	MAJANIA FERRARI DA SILVA CARVALHO	TALITA FERRARI DA SILVA CARVALHO
400	6.008070	3104262	PEDRO LUIZ DE MEDEIROS CONCEICAO	GABRIEL SANTOS DE MEDEIROS CONCEICAO
401	6.008070	3104973	TANEIA PATRICIA SANTOS DE OLIVEIRA	MIGUEL GONCALVES DE OLIVEIRA
402	6.008070	3104250	TATIANE DOS SANTOS MONTEIRO DA PAZ	MATHEUS SANTOS MONTEIRO DA PAZ
403	6.016200	3106854	LEILIANE RODRIGUES LEAL	LEILA FERNANDA ROCHA RODRIGUES LEAL
404	6.040229	3110925	GILBERTO EDMOND SOARES DA SILVA	GABRIEL LACERDA SOARES SILVA
405	6.060540	3103929	ROSEANE ARCANJA DE JESUS SANTANA	SARAH DE JESUS SANTANA
406	6.086145	3109904	LUIZ FLAVIO SOUZA DOS SANTOS	ANA LAURA BISPO SOUZA
407	6.086145	3110038	JOSIVALDO SANTOS MACEDO	SARAH MIRANDA MACEDO
408	6.093045	3109711	ANA MORAIS DE SOUZA	CHRISTIAN MORAIS SOUZA
409	6.093045	3109533	ANA PAULA FARIAS RODEIRO	ANA CLARA FARIAS RODEIRO
410	6.093045	3109491	EDIVANILDO JANUARIO FERREIRA	MARIA LUIZA DA PAZ FERREIRA
411	6.093798	3109281	SIRALDA TAIS FERREIRA DOS SANTOS OLIVEIRA	CARLOS EDUARDO FERREIRA DOS SANTOS OLIVEIRA
412	6.094200	3104934	SARA COUTINHO GOMES CERQUEIRA	CARLOS ALEXANDRE GOMES CERQUEIRA
413	6.099914	3109218	ALINE LIMA PITTA	LEVI PITTA DE JESUS

CLASS	FATOR	MATRÍCULA	SERVIDOR	DEPENDENTE
414	6.099914	3109414	CLAUDIA CONCEICAO BARBOSA MACIEL	FILIPE BARBOSA MACIEL
415	6.099914	3109406	GERALDO SUEIRA DE SOUSA FILHO	VICTOR HUGO MAIA SUEIRA DE SOUSA
416	6.099914	3109405	ROSANGELA ROCHA SALES CARVALHO	WENDY ROCHA SALES CARVALHO
417	6.106030	3110760	ANTONIO VERIANO DE MELO JUNIOR	MARIA ALICE DA COSTA MELO
418	6.106782	3111205	ADILSON MACHADO BARRETO	ALICIA PRADO BARRETO
419	6.106782	3111201	GEISA MARIA LACERDA SILVA	JOAO GILBERTO LACERDA SOARES SILVA
420	6.106782	3110754	SIMONE AUGUSTO NASCIMENTO	ANE VITORIA AUGUSTO SANTANA
421	6.106782	3110550	GIVONEIDE SILVA DOS SANTOS	MARIA LUIZA SILVA DOS SANTOS
422	6.106782	3110805	JOEL RIBEIRO DE SOUZA	ANALU SANTANA RIBEIRO DE SOUZA
423	6.106782	3111033	VALDINICE COSTA SACRAMENTO SILVA	UEDSON SACRAMENTO SILVA
424	6.113306	3109401	VIVIANE EFFREN GARRIDO	MARIA CECILIA GARRIDO DA SILVA
425	6.142930	3103559	INGRID CRUZ LIMA	ENZO LIMA COSTA
426	6.148339	3109029	ELISIANE BARBOSA DO CARMO	MARCOS VINICIUS BARBOSA DE MORAES
427	6.199870	3111324	NIVIA CILENE DE JESUS VIDAL	DANIEL VIDAL ALCANTARA DOS ANJOS
428	6.199870	3110933	UELITON SANTOS LIMA	AGATHA ISABELLE REIS SANTOS LIMA
429	6.209550	3103970	CINTIA DO NASCIMENTO	LARA DO NASCIMENTO CERQUEIRA
430	6.233617	3109364	MARIELE BISPO LIMA DOS SANTOS	DERICK LIMA MESSIAS
431	6.238070	3110281	FERNANDO SILVA GUIRRA	HELENA TELES GUIRRA
432	6.252571	3101198	BRUNO PIMENTEL SANTOS	PAULO LEVI BRITO AMARAL SANTOS
433	6.256826	3110786	JOSEANE SILVA MUNIZ	FILIPE MUNIZ GOMES
434	6.259523	3109296	ROBSON GUEDES DA ANUNCIACAO	RENAN DE MOURA GUEDES DA ANUNCIACAO
435	6.260100	3104455	ARI FONTES TOPASIO DA SILVA JUNIOR	ARI FONTES TOPASIO DA SILVA NETO
436	6.266423	3110759	ANTONIO CARLOS DOS SANTOS ALMEIDA	ALICE ROSA ALMEIDA
437	6.266423	3110784	FERNANDO LUIS SANTOS BOMFIM	FERNANDO ENZO BATISTA BOMFIM
438	6.266423	3110547	JOANA MARIANA OLIVEIRA DE JESUS	JOAO VITOR OLIVEIRA MARTINS
439	6.266423	3110918	RONALDO LOPES DOS ANJOS	CLARA ARAUJO CHAVES LOPES
440	6.267427	3109510	JONEIS CANEDO DE SANTANA DOS SANTOS	MARCELO LUCCA CANEDO SOUZA
441	6.267427	3109566	SILVANEIA SANTANA XAVIER	SOPHIA SANTANA SILVA
442	6.268713	3109234	VANUZA DA SILVA	CARLOS EDUARDO SILVA GOMES SANTOS
443	6.274295	3109227	KELLY NERI DA SILVA	MARCELO DIAS DOS SANTOS NERI
444	6.281164	3111198	ALEXANDRA DA SILVA SANTOS	LEVY SANTOS DA SILVA
445	6.281164	3111078	CINTIA RIBEIRO DE BRITO	PEDRO HENRIQUE DE BRITO SANTANA
446	6.281164	3110258	SHARLENE MOURA SILVA SANTOS	SAMARA MOURA SANTOS SILVA
447	6.281164	3110616	DEMIVALDA BITENCOURT PORTELA	BEATRIZ BITENCOURT DA SILVA
448	6.290165	3109034	REINA DOS SANTOS MAURICIO	JOAO VICTOR ALVES DOS SANTOS MAURICIO
449	6.291750	3104467	MARCIO JESUS DE BARROS	MARIA CECILIA SOUZA JESUS DE BARROS
450	6.329131	3100330	MARCIO DE LIMA SOUZA	BRENDA VALENTINA SANTOS DE LIMA
451	6.340506	3100781	LEONARDO SANTANA CRUZ	ELISA SAMPAIO CRUZ
452	6.354750	3031076	JUAREZ PEIXOTO DE OLIVEIRA	MARIA EDUARDA LIMA PEIXOTO DE OLIVEIRA
453	6.455037	3102963	ROSINEIDE DE BARROS SANTOS DA SILVA	EDNA KAROLAYNE DE BARROS ALMEIDA
454	6.480067	3094364	ALINE YARA FREITAS MOREIRA	ANDRESSA FREITAS MOREIRA BISPO
455	6.496961	3099599	REGINALDO DA SILVA MOREIRA	RAYANNE LIMA MOREIRA





CLASS	FATOR	MATRÍCULA	SERVIDOR	DEPENDENTE
456	6.515804	3103209	OSORIO DA SILVA CARNEIRO	ARTHUR LEAO CARNEIRO
457	6.573792	3103634	JOSEANE DA HORA MIRANDA DOS SANTOS	CLARA ROBERTA DA HORA MIRANDA DOS SANTOS
458	6.577645	3109279	ELIETE CONCEICAO MUNIZ SILVA	NAILLA CONCEICAO SILVA
459	6.636363	3133618	KATIA CABRAL DOS SANTOS	MAINE SANTOS DO AMPARO
460	6.679432	3098764	ANDERSON LOPES MACEDO	ENZO GABRIEL SANTOS MACEDO
461	6.759164	3087850	RICARDO LUIS LIMA FIGUEIREDO	RICARDO PIRANGI DA SILVA LIMA FIGUEIREDO
462	6.826080	3104530	ANDREA GONZAGA DOS SANTOS SILVA	RITA DE CASSIA GONZAGA DOS SANTOS SILVA
463	6.879036	3090780	NADSON JORGE SILVA DE ABREU	RAIANE STEFANY SILVA DE ABREU
464	6.893341	3097445	LAERCIO BATISTA DE SOUSA	ICARO CERQUEIRA FALCAO DE SOUSA
465	6.948171	3113629	FLAVIA NONATO BARBOSA DOMINGUEZ	DAVI FABIO BARBOSA DOMINGUEZ DA SILVA
466	6.953198	3101541	ALINE DE SOUZA FARIAS DOS SANTOS	MURILO FERNANDO FARIAS DOS SANTOS
467	6.990281	3132257	ROBSON RAIMUNDO SOARES SANTANA	MIGUEL LEITE SOARES SANTANA
468	7.037993	3114221	ROZIANE CARLA ANDRADE DA SILVA	PEDRO HENRIQUE ANDRADE BRANDAO MORAES
469	7.042016	3113651	VALDICEIA JESUS DA PURIFICACAO	ANTONIO CARLOS JESUS SACRAMENTO
470	7.068858	3102929	BALBINO DIAS BARBOSA	IAGO DA ROCHA BARBOSA
471	7.102444	3094070	JUVANIA DOS SANTOS DE ALCANTARA	JESSICA DOS SANTOS DE ALCANTARA
472	7.157327	3115936	FLAVIA RAMOS DE SOUZA PEIXOTO	SAMUEL RAMOS DE SOUZA PEIXOTO
473	7.161722	3093850	REGIVAN SANTIAGO NERI	PABLO HENRIQUE LIMA SANTIAGO NERI
474	7.187432	3098056	VIVIANE SANTOS ANDRADE FERREIRA	JULIA FERNANDA ANDRADE FERREIRA
475	7.266746	3101963	CARLOS ARLEY SANTOS SAMPAIO	ANDREI MAGARAO SAMPAIO
476	7.399624	3123768	ELINAI CARVALHO BRITO UZEDA	MIGUEL ARCANJO BRITO UZEDA
477	7.469008	3117107	MAICON BATISTA ALMEIDA DA SILVA	MAICON BATISTA ALMEIDA DA SILVA SEGUNDO
478	7.474194	3090613	ELISA PINHEIRO OLIVEIRA	JOAO VITOR OLIVEIRA DE ALMEIDA
479	7.475932	3094007	MILENA QUEIROZ SILVA	MARINA QUEIROZ DE SANTANA
480	7.501585	3101156	PATRICIA SANTIAGO ARAUJO AQUINO DOS SANTOS	MIGUEL EDUARDO SANTIAGO A A DOS SANTOS
481	7.611355	3093807	LUCIANA PEREIRA TEIXEIRA VALENTIM	ARTHUR LUIZ STERING VALENTIM
482	7.632602	3101060	ADRIANO CLAYTON PESSOA MORAES	MARIA EDUARDA SILVA PESSOA MORAES
483	7.632602	3100617	CAIO MARCUS SILVA MACHADO	CAIO MARCUS SILVA MACHADO FILHO
484	7.632602	3100459	JOEL JUVENCIO MELO SOUZA	MARIA CLARA SANTANA SOUZA
485	7.636364	3165719	MAURICIO DA SILVA PINTO	DAVI BEIRAO PINTO
486	7.636364	3165708	SIDNEY RIAN SILVA LIMA	BIANCA CASTRO MAIA LIMA
487	7.658710	3100458	HENRIQUE DOS SANTOS BARBOSA	DANDARA CASAIS BARBOSA
488	7.700250	3101191	PEDRO PAULUS SANTOS MACHADO	RAUL DE OLIVEIRA MACHADO
489	7.718318	3091825	CARLA NASCIMENTO DOS SANTOS DE LIMA	CALEBE NASCIMENTO DOS SANTOS DE LIMA
490	7.746191	3122556	ANDREA SANTOS MOREIRA	LARA MOREIRA SANTOS
491	7.753773	3091754	NADIA LIMA DOS SANTOS	MARIA EDUARDA LIMA DE OLIVEIRA
492	7.754599	3100335	ANDRE LUIS SOUZA DE FREITAS	HEITOR DE FREITAS GALRAO
493	7.760838	3101719	FRANCISCO VINICIUS BASTOS CONCEICAO	JULIANA PARANHOS BASTOS
494	7.762139	3101024	RICARDO SIQUEIRA DE ANDRADE	SOFIA BRANDAO DE ANDRADE
495	7.764187	3101105	EDEZIVAL CONCEICAO DOS SANTOS	HANNA AISHA DE ASSIS SANTOS

CLASS	FATOR	MATRÍCULA	SERVIDOR	DEPENDENTE
496	7.767560	3100492	CLAUDIO CORDEIRO SANTOS	NICOLAS DANIEL DA SILVA CORDEIRO SANTOS
497	7.769655	3102571	MESSIAS CAMPOS ORNELAS DA CONCEICAO	DAVI MESSIAS ORNELAS DE BARRIOS CAMPOS
498	7.780593	3101111	ROBSON DA SILVA SANTOS	PEDRO HENRIQUE SOUZA SANTOS
499	7.780882	3093808	ALINE COUTINHO DO AMPARAL	SOFIA DO AMPARAL SANTANA
500	7.782222	3061515	PATRICIA MARIA OLIVEIRA DE AMORIM SANTOS	MARIA FERNANDA OLIVEIRA DE AMORIM SANTOS
501	7.785676	3100354	VAILTON NAZARE DE SENA	VINICIUS SOUZA DE SENA
502	7.790060	3100644	DIEGO BARRETO PORTELLA	FELIPE FERREIRA PORTELLA
503	7.791905	3113614	LEIDJANE SANTANA CRUZ	MELISSA SANTANA CRUZ DOS SANTOS
504	7.795931	3113658	CRISTIANE TEIXEIRA ANDRADE TAVARES	YASMIN TEIXEIRA TAVARES
505	7.797312	3100767	JOEL TEODORIO DOMINGOS DA SILVA	PEDRO KAMAU COSTA DA SILVA
506	7.831341	3094072	DIELSON OLIVEIRA CRUZ	TITO GOMES OLIVEIRA CRUZ
507	7.848642	3113539	ANDREA CONCEICAO DOS SANTOS	BENTO CESAR CONCEICAO DOS SANTOS
508	7.921800	3113520	DANIELA GOMES SILVA	SAMUEL LUIS GOMES COSTA
509	7.921800	3113517	MARIVANIA CALHEIRA GAMA	LARA CALHEIRA GAMA MONTEIRO
510	7.966909	3117223	USICLEIDE MOTA DOS ANJOS SANTANA	GUSTAVO DOS ANJOS SANTANA
511	7.987111	3101397	ALEX DA SILVA ALMEIDA	MARIA EDUARDA SILVA ALMEIDA
512	7.995853	3125259	CHIRLENE DOS SANTOS BELO	PAULO HENRIQUE DOS SANTOS BELO
513	8.024491	3105576	RODRIGO RIOS ALMEIDA	GIOVANNA FARIAS ALMEIDA
514	8.049874	3143573	ANA MARIA DO SACRAMENTO CERQUEIRA	ESDRAS DO SACRAMENTO CERQUEIRA
515	8.068844	3113531	SIMONE IZABEL DIAS DE ANDRADE	ANNA BEATRIZ ANDRADE SANTOS
516	8.079461	3125297	ANDRESSA DOS SANTOS CARVALHO	JULIA CARVALHO ALMEIDA
517	8.095200	3029843	RITA DE CASSIA SOUZA DA SILVA	RAISSA VITORIA DA SILVA DO NASCIMENTO
518	8.103133	3093860	ITANA SENA BARROS	RAISSA BARROS DA CONCEICAO
519	8.108067	3094294	ZORAYA BARBOSA DA COSTA	CAMILA BARBOSA DA COSTA LAURINDO
520	8.130000	3091975	ELMA BARRETO DA SILVA DE JESUS PETRONILHO	AMANDA HELENA DA S DE JESUS PETRONILHO
521	8.190655	3113610	JUREMA DE FATIMA CERQUEIRA MORAES	JOAQUIM IVISSON CERQUEIRA M E JEREMIAS
522	8.194680	3113540	ALAIETE LIMA VENTURA	SOPHIA LIMA VENTURA
523	8.221678	3100449	BALBINO SANTOS DE SOUSA	ISRAEL TORRES DE SOUSA
524	8.240028	3102188	PEDRO BARRETTO RIBEIRO	ANTONIO MORAIS BARRETTO
525	8.251875	3114169	JOEDNA CRISPINA FREITAS DO NASCIMENTO	JORDAN HENRIQUE FREITAS DO NASCIMENTO
526	8.251875	3114254	RUBERVAL GOMES FLORENTINO	KAUJANNE AGLAI SILVA FLORENTINO
527	8.271500	3090863	PRISCILA DE SOUZA SANTOS E SANTOS	JOAO PAULO DE SOUZA SANTOS
528	8.286807	3113834	CRISTIANE MOTA DA CONCEICAO	LAURA MOTA SOUZA DA SILVA
529	8.288140	3103415	FABIANA SANTOS MACHADO	SAFIRA MACHADO DE SOUZA
530	8.304545	3165002	RAILDA MARIA DE JESUS TELES	KYSHACA CECILIA TELES DE SANTANA
531	8.306204	3126388	ELAINE SANTOS DO NASCIMENTO	LAVINIA DO NASCIMENTO SANTOS
532	8.337545	3114301	JAMILE BARBOSA DE SOUZA	LETICIA VITORIA DE SOUZA CALDAS
533	8.338795	3140341	JOSE CARLOS BISPO TELES	CAIO VINICIUS CONCEICAO TELES
534	8.360172	3102043	CASSIO NASCIMENTO GOMES DOS SANTOS	BRUNO DE OLIVEIRA NASCIMENTO

CLASS	FATOR	MATRÍCULA	SERVIDOR	DEPENDENTE
535	8.377108	3100499	JONATAS SENA GONCALVES	JEZREEL NEIVA RODRIGUES GONCALVES
536	8.391778	3107620	HUDSON MARTINS MACEDO	HEITOR ROCHA MACEDO
537	8.401897	3100871	SILVESTRE BORGES DOS SANTOS	PIETRO LIMA BORGES
538	8.405706	3111825	EDEMBERG PEREIRA DE ALMEIDA	PIETRO CARNEIRO DE ALMEIDA
539	8.477482	3035860	GLADSTONE NONATO BORGES	HEITOR MUELLER CORREIA BORGES
540	8.488318	3139024	JOSANE ARAUJO DA SILVA	RODRIGO ARAUJO DA SILVA CARNEIRO
541	8.496295	3114035	IANA BRITO MELO	LUIS FELIPE MELO SANTOS
542	8.518965	3117164	KATIA FERREIRA DOS SANTOS	KARINE DOS SANTOS ESPINHEIRA
543	8.522376	3100569	CARLOS HENRIQUE SANTOS SILVA	LARISSA MATOS SILVA
544	8.537312	3101466	DENILSON JORGE PINTO CAMPOS	LARISSA COSTA CAMPOS
545	8.548539	3100483	CASSIO MATTOS DE ANDRADE	AGHATA NICOLE OLIVEIRA MATTOS
546	8.564621	3100634	VERUSKA SHANE ASSIS DOS SANTOS	VALESKA KATARINE DE ASSIS CONCEICAO
547	8.566523	3029316	LUIZ ANTONIO MESQUITA DE BARROS	LUANNA ESQUIVEL MESQUITA
548	8.570710	3125552	SOCRATES SALOMAO DE SOUZA SANTANA	ELIZIA SANTOS SANTANA
549	8.590909	3165727	DANILO CORDEIRO COSTA	DANIEL SANTOS COSTA
550	8.590909	3165714	FABRICIO DA PUREZA SILVA	FABRICIO DOS SANTOS SILVA
551	8.590909	3165745	JOELMA NERY REIS	MARINA NERY REIS
552	8.590909	3165722	JOSE BONFIM SILVA SANTOS	MARIA FLOR SANTOS BONFIM
553	8.590909	3165774	MICAELE THAISE TRINDADE GUIMARAES SANTOS	KYLER TRINDADE FERREIRA
554	8.634000	3073878	LUIS ALVES CERQUEIRA JUNIOR	JULIA ADRIELE DOS REIS CERQUEIRA
555	8.644300	3121363	CARINE CATIA DE JESUS SENA	ZION SENA RIBEIRO
556	8.651409	3090905	CELIA RIBEIRO MOREIRA	GEOVANA RIBEIRO MOREIRA
557	8.668253	3142704	FRANCIANE MENDES SUZART CORREIA	MARIA JULIA SUZART CORREIA
558	8.683107	3143150	SIMONE BARROS MAGALHAES	DAVI MAGALHAES DE CARVALHO
559	8.685037	3101695	DANIEL VILAS BOAS ANDRADE FERREIRA	LARA STURARO FERREIRA
560	8.699830	3100615	CARLA NASCIMENTO DE JESUS SANTOS	ELIAS VICTOR DE JESUS SANTOS
561	8.706711	3076646	DEBORA GILMARA ANDRADE DE LIMA	JOAO MARCOS ANDRADE DE LIMA
562	8.719631	3091862	ALLAN OSEIAS ALMEIDA CASAIAS SANTOS	ALLICE OLIVEIRA ALVES CASAIAS
563	8.723108	3126507	YANUZA OLIVEIRA NASCIMENTO TRINDADE	FILIPE OLIVEIRA NASCIMENTO TRINDADE
564	8.743205	3062153	SIOMARA STELA LADEIA PEREIRA LAVIGNE DE LEMOS	IZABELA LADEIA PEREIRA LAVIGNE DE LEMOS
565	8.743265	3100873	ANA CASSIA SOUZA CERQUEIRA	JOAO SOUZA CERQUEIRA
566	8.747481	3101779	ADLER ADLEI DOS SANTOS SOUZA	SAMILLE ADLEI MACIEL SOUZA
567	8.748396	3105495	ADRIANO MENDES SILVA CARVALHO	ANA CLARA LIMA SILVA CARVALHO
568	8.766818	3069123	ALOISIO REIS SANTOS	LARA ALMEIDA REIS SANTOS
569	8.772255	3067774	ARLA SOUSA SANTANA	JOAO AUGUSTO LIMA DO ROSARIO SANTANA
570	8.776037	3118627	TATIANA FELIX DE OLIVEIRA	RAFAEL DE OLIVEIRA MOTA
571	8.814736	3054383	ARLENE DE JESUS CORREIA	CARLOS ALBERTO CONCEICAO LOPES JUNIOR
572	8.818520	3136212	EDENILSON PEREIRA MACHADO NASCIMENTO	SAMARA SENA NASCIMENTO
573	8.838885	3100687	JOSE PAULO SANTOS	PAULO VICTOR CAMARA SANTOS
574	8.838982	3094235	RITA DE CASSIA PERRUCHO PEIXOTO	GABRIEL PERRUCHO PEIXOTO

CLASS	FATOR	MATRÍCULA	SERVIDOR	DEPENDENTE
575	8.858521	3123771	Luciene Santos do Carmo	Guilherme do Carmo Damasceno
576	8.861431	3101663	Ananias Bispo dos Santos Guimarães	Handrick Silveira Bispo Guimarães
577	8.885932	3089927	Josiane Oliveira Guimarães Costa	João Emanuel Guimarães Costa
578	8.886679	3100311	Aroldo de Castro Conceição Sobrinho	Maria Luiza Sanches Pinheiro de Castro
579	8.907573	3126387	Debora Cintia Silva de Jesus	Amanda Silva de Jesus
580	8.918727	3072718	Jair Souza Paranhos	João Jayme Silva Paranhos
581	8.918782	3024029	Carlindo Sousa Santos	Matheus Espinola Santos
582	8.921466	3100627	Ludmylle Santos Freitas	Lara Pietra Santos Freitas
583	8.947491	3069551	Eladio Bernardes Monteiro Junior	Jose Eduardo de Souza Monteiro
584	8.961361	3090688	Isadora Lordele Sampaio Seara	Isabel Lordele Sampaio Seara
585	8.966750	3024067	Helivaldo Passos de Alcantara	Nathalia Barbosa Alcantara
586	8.972425	3124673	Erica de Jesus Lima	Theo Henrique de Jesus Lima Reis
587	8.973430	3101785	Laercio Gomes de Almeida	Enzo Pires dos Santos Almeida
588	8.974636	3094032	Shirley Lima Rocha Schley	Francisco Rocha Schley
589	9.011382	3052326	Otavio Macedo de Jesus	Lavinia Teixeira Macedo
590	9.026623	3102842	Adriano Silva Cedraz	Isaac Amaro Cedraz
591	9.046027	3102325	Josue Pereira dos Santos Junior	Rafaelle Cecilia Jerico dos S Martins
592	9.046027	3102259	Olivia Fonseca Ramos	Maria Rita Fonseca Silva
593	9.052295	3087435	Rachel Porto Vieira Muricy	Rafael Porto Muricy
594	9.059371	3101567	Emanoela Teles Almeida	Renê Junio Teles Silva da Costa
595	9.059371	3102039	Lucas Cavelho Portilho Filgueiras	Sophia Lafene da Mota Cavelho Filgueiras
596	9.062418	3061939	Paulo Henrique Araujo de Mattos	Joaquim Henrique Aquino de Mattos
597	9.062900	3120748	Valnice Machado Menezes	Matias Menezes Silva
598	9.072716	3101019	Marcio Freitas Alves	Theo Barreto Freitas Alves
599	9.072716	3100583	Otacio Jose Pessoa da Silva	Rafael Santana Pessoa da Silva
600	9.072716	3100621	Raimundo Souza Pinto Junior	Caia Moreira dos Santos Pinto
601	9.072716	3101001	Ricardo Castro Dias Filho	Melissa Vicki Araujo Castro
602	9.082018	3138756	Marlene Martins	Marcelo Martins Sales de Souza
603	9.086100	3022693	Jose Elias Rodrigues dos Santos	Maria Eduarda Santana Rodrigues dos Santos
604	9.094583	3090844	Rita de Cassia Vitoriano dos Santos	Caio Levi Vitoriano Cruz
605	9.094583	3090866	Jefferson Silva Santana	Maria Eduarda Coutinho Santana
606	9.095090	3123051	Silvina Maria Pereira do Nascimento	Kauane Nascimento Silva
607	9.099327	3164255	Eduardo Costa Farias	Lara Andrade Farias
608	9.099327	3164264	Matheus Costa Machado	Anna Laura Costa de Oliveira
609	9.101700	3072540	Alex Nascimento Mendes	João Paulo de Lima Mendes
610	9.107665	3118563	Gidalva dos Santos	Maria Luiza dos Santos e Santos
611	9.116056	3092087	Romailda Marques de Sousa da Silva	Samuel Marques Menezes da Silva
612	9.121204	3100749	Leonardo Sena Santa Cruz	Kemilly Victoria Alves Sena
613	9.144827	3132098	Marcia Maria Amorim Cruz	Heitor Alessandro Amorim Cruz
614	9.157380	3107786	Neidilson Matos do Rosario	Bruna Meirelles do Rosario
615	9.163440	3107621	Jorge Amorim Conceicao	Maria Julia Alves Amorim



CLASS	FATOR	MATRÍCULA	SERVIDOR	DEPENDENTE
616	9.174782	3101899	RICARDO LINS FROES	RICCO ANDRADE FROES
617	9.181703	3123689	DHALMARIS REGINA FERREIRA DE SOUZA	ISAAC DE SOUZA MAGNO STANCHI
618	9.183424	3102199	ITAMAR PIMENTEL DA CRUZ	GUILHERME AZEVEDO PIMENTEL CRUZ
619	9.188023	3123643	JANICE PEREIRA DUARTE DOS SANTOS	FELIPE PEREIRA DUARTE DOS SANTOS
620	9.189491	3142391	SANDRA ALCANTARA OLIVEIRA SANTOS	YASMIM ALCANTARA OLIVEIRA SANTOS
621	9.192015	3102161	HELIVANICE OLIVEIRA DIAS MORAES	CAMILA DIAS ALMEIDA
622	9.193848	3102013	FABIO FERREIRA SILVA	MARIA FLOR COSTA E SILVA
623	9.194764	3101906	FABIO SANTANA MORAES	AMANDA LIBERATO DE M SANTANA MORAES
624	9.198511	3102005	LUIZ HENRIQUE SILVA BORGES	GRABIELA ANDRADE BORGES
625	9.198859	3102755	CILAS FAGUNDES FERREIRA	PEDRO LINO SILVA FERREIRA
626	9.206476	3101867	JANILSON DA CRUZ DE JESUS	GEOVANA DOS SANTOS DE JESUS
627	9.207593	3100689	DANIEL SANTOS MILHAZES	LUIS DANIEL BITENCOURT MILHAZES
628	9.210886	3100316	MARCOS PAULO ALVIM PORTO	MARIA EDUARDA ROCHA ALVIM PORTO
629	9.211316	3101871	ANE CAROLINE ROSA LIMA MENEZES	DAVI LUCCA ROSA MENEZES
630	9.211316	3101645	FABIO SANTOS CARVALHO	GISELE SILVA CARVALHO
631	9.213435	3101526	VALDEMIR DE OLIVEIRA FERREIRA	EMANUEL DE SANTANA FERREIRA
632	9.215869	3101826	PABLO JOSE PEREIRA BARRETO	LETICIA SAMPAIO BARRETO
633	9.218561	3102149	DANILO CARLOS PEREIRA GOMES	MARIA LAURA RIBEIRO GOMES
634	9.219477	3102051	NEI JORGE GUIMARAES DE BRITO	ISABELLA SANTANA DE BRITO
635	9.223859	3100898	ROMARIO PEREIRA DOS SANTOS	DAVID LUIZ PEREIRA DOS SANTOS
636	9.225233	3101938	GEOVANE RODRIGUES NASCIMENTO	ELQA VINHAS NASCIMENTO
637	9.227495	3101516	NOELIA MESQUITA SANTOS	SOFIA MESQUITA ALVES
638	9.230731	3102044	PATRICIA JAQUELINE LINS DANTAS	MARIA EDUARDA DANTAS PINHEIRO
639	9.232850	3101596	SANDRA PEREIRA DE ALENCAR COELHO	JULIA DE ALENCAR DE PAULO
640	9.239860	3118442	JOSUELA BOMFIM SOUSA	FELIPE BOMFIM SOUSA
641	9.242243	3102147	ROQUE JOSE CALMON DE JESUS	ANNA BEATRIZ SOUZA CALMON DE JESUS
642	9.243303	3101547	SAMUEL RICARDO SANTOS NASCIMENTO	PEDRO MIRANDA NASCIMENTO
643	9.249374	3102206	LUCIANO CONCEICAO MENDES	CARLOS EDUARDO MENDES DE SOUZA
644	9.251464	3100279	FABIO AMARAL DO NASCIMENTO	SAMUEL CARVALHO AMARAL
645	9.253841	3102060	MARCIO DE ALMEIDA ARAUJO	KAINDA AYO REIS ARAUJO
646	9.253898	3101021	SIEBERT BARBOSA RIBEIRO	DIEGO SOUZA RIBEIRO
647	9.255187	3101749	RAFAEL LACERDA PEDREIRA	BENJAMIN DE MELO RIOS PEDREIRA
648	9.255588	3102389	MICHAEL MOREIRA LIMA	ENZO RAFAEL FERREIRA LIMA
649	9.256246	3100406	OSNI ROBERTO DO ROSARIO BARBOSA	JOAO PEDRO CARNEIRO BARBOSA
650	9.257564	3102202	THIAGO COELHO FERROLHO	THIAGO COELHO FERROLHO FILHO
651	9.261630	3102070	TISME VARJAO SANTOS CARNEIRO	CAIO VARJAO SANTOS
652	9.262403	3101638	CRISTINA DA FONSECA ALMEIDA PARANHOS	FERNANDA CRISTINA F A PARANHOS
653	9.262804	3101391	CLEITON LIMA CAMPOS	GUSTAVO DA SILVA CAMPOS
654	9.263577	3101012	FABIO SILVA GOMES	GUSTAVO SANTANA GOMES
655	9.267310	3124534	RUTE SILVA ANTUNES SANTANA	FELIPE SILVA ANTUNES SANTANA
656	9.273400	3100899	GILSON FORTE BARRETO	KAIQUE NOGUEIRA DE AZEVEDO FORTE
657	9.273715	3100301	EDUARDO SILVA DO NASCIMENTO	MARIA EDUARDA DE ALMEIDA E SILVA NASCIMENTO

CLASS	FATOR	MATRÍCULA	SERVIDOR	DEPENDENTE
658	9.281418	3100759	GENIVALDO DE SOUZA SANTOS	MARIA GABRIELA SILVA SANTOS
659	9.288341	3110388	MARCELO MENESES SANTANA	MAYA MOTA SANTANA
660	9.294875	3102214	EDUARDO PEREIRA CABRAL	MARIA EDUARDA CARVALHO DE SOUSA CABRAL
661	9.294875	3102186	JONEI JOSE LIMA SOUZA	MARIA LUIZA SILVA LIMA
662	9.298300	3122627	AMANDA DANIELE MENEZES RODRIGUES	YASMINE MENEZES AMORIM
663	9.308606	3122619	DIANA BARRETO FERREIRA	BEATRIZ BARRETO FERREIRA DE SOUZA
664	9.313319	3100443	ALOISIO SANTOS DO NASCIMENTO	DANSO AKIN SILVA DO NASCIMENTO
665	9.333264	3143821	JOSIMEIRE LIMA DA SILVA NEVES	FERNANDA SILVA NEVES
666	9.333655	3054032	NUBIA SANTANA DE ARAUJO	CAUA LUCAS DE ARAUJO LIMA
667	9.344264	3123652	ELIS FERREIRA DE SANTANA	VICENTE FERREIRA SOARES DAS VIRGENS
668	9.345000	3158892	JOSE SANTOS SILVA	SOPHIA BATISTA SILVA
669	9.345466	3103196	LEANDRO SANTOS EVANGELISTA	LUIS GUSTAVO BOMFIM EVANGELISTA
670	9.358571	3102506	EDILEUZA NASCIMENTO MOREIRA	MARIANA MOREIRA SANTANA
671	9.376905	3122879	ITANA EVANGELICA NASCIMENTO	CAIO NASCIMENTO PIANA
672	9.444961	3101984	WIDNEY BRUNO DE SOUZA	LUCAS EMMANUEL SANTOS SOUZA
673	9.448455	3100488	ROBSON FERREIRA DOS SANTOS	MATEUS DE OLIVEIRA DOS SANTOS
674	9.452486	3132123	ADELSON CERQUEIRA GONCALVES	IRIS CERQUEIRA MATOS GONCALVES
675	9.456071	3150370	LIVIO MARCOS PIRES DA SILVA	VINICIUS RIBEIRO DE OLIVEIRA SILVA
676	9.478108	3143776	DULCINEIDE FONSECA DE OLIVEIRA	ARTHUR OLIVEIRA DE SOUZA
677	9.483075	3118706	ANDREA SANTOS SOARES DE SOUZA	LUIZA SANTOS SOARES DE SOUZA
678	9.494695	3117203	RENATA DE ALMEIDA OLIVEIRA	SAMARA FERNANDA DE ALMEIDA OLIVEIRA
679	9.504802	3121976	NEWMAR EDWIN FERREIRA DE SOUZA	JOAO VICTOR SOARES SOUZA
680	9.518727	3164300	ALINE SANTOS DE OLIVEIRA	MARIA ANTONIA DE OLIVEIRA FARIAS
681	9.527060	3101998	ADENILSON CERQUEIRA CALDAS SILVA	AURORA RIBEIRO CERQUEIRA
682	9.567367	3101798	MURILO RODRIGUES DOS SANTOS	JOANA MORAES DE MOURA SANTOS
683	9.581110	3117794	VIVIANE DOS SANTOS CAMPOS	KAREN VALENTINA CAMPOS GAUDENCIO
684	9.584267	3094021	CAROLINE BOMFIM VIEIRA	SARAH VIEIRA DE JESUS
685	9.591699	3100948	JACKSON SAO LEO MIRANDA	GUILHERME FREITAS SAO LEO MIRANDA
686	9.602583	3090884	ANA PAULA SANTOS CONCEICAO	MARCOS ANTONIO CONCEICAO DA SILVA
687	9.605386	3091685	MANUELA SIQUEIRA SANTOS	EMANUEL FRANCISCO SIQUEIRA SANTOS
688	9.612068	3095201	JOSIAS OLIVEIRA RAIMUNDO	JESSICA SOUSA RAIMUNDO
689	9.614273	NULL	IRLAN FERNANDES SERRA	IAN DE OLIVEIRA SERRA
690	9.617127	3091834	CRISTIANE DE OLIVEIRA SILVA TEIXEIRA	LARA DE OLIVEIRA LINS TEIXEIRA
691	9.632978	3112272	EDMILSON SOUSA REIS	RAQUEL DE OLIVEIRA GOMES REIS
692	9.642751	3101109	JOMAR CARLOS SALES	GIOVANNA LIMA DOS SANTOS SALES
693	9.650630	3122857	DANIELA DOS SANTOS OLIVEIRA	DANIEL ADSON OLIVEIRA NASCIMENTO
694	9.650850	3106015	PALESTINA RAIZES ALVES RODRIGUES	PAULO RICARDO RAIZES RODRIGUES DUTRA
695	9.659700	3086208	RUDISON BARRETO CORREIA	DANIEL MEDRADO SANTOS CORREIA
696	9.660535	3101473	ROOSEVELT RIBEIRO DE BRITO	LUAN CARVALHO DE BRITO
697	9.664600	3053999	GESSILENE DE ALMEIDA DIAS	ICLEI DIAS LOPES
698	9.683273	3097973	ALEX VIEIRA PIMENTEL	ALICE MACHADO PIMENTEL

CLASS	FATOR	MATRÍCULA	SERVIDOR	DEPENDENTE
699	9.696133	3101929	RAFAEL PEREIRA TEIXEIRA	RAFAELLE DE ALMEIDA TEIXEIRA
700	9.700981	3125395	JACIA UZEDA SILVA	LUIS HENRIQUE UZEDA COUTO
701	9.701367	3091695	IRLAN BONFIM VILELA	ANA BEATRIZ DOS SANTOS VILELA
702	9.701709	3079782	IVAN PAES LEME CAMPOS ROCHA	JULIA SANTANA PAES LEME
703	9.718336	3093736	ALAN JORGE MENESES SANTOS	JORGE LEVI MOREIRA DO NASCIMENTO
704	9.725625	3100902	AGBERTO MARIVALDO DOS SANTOS	MIRELE CONCEICAO DOS SANTOS
705	9.728608	3101770	RAONI SANCHES VIEIRA CARREIRO SILVA	RAVI LUIZ DE ALMEIDA CARREIRO SILVA
706	9.759121	3122742	ADEILDE DA CONCEICAO SANTIAGO	LORENZO SANTIAGO DA CONCEICAO
707	9.764227	3102240	GIDEON PITANGA NASCIMENTO	RAQUEL PEREIRA PITANGA
708	9.768809	3100719	JEFFERSON RIBEIRO SILVA	GUILHERME DENNER ARAUJO SILVA
709	9.785227	3090072	LUCIANO DE OLIVEIRA REZENDE	JOAO GABRIEL FERREIRA DE PASSOS REZENDE
710	9.789465	3123012	FLAVIA FILGUEIRA DE QUEIROZ	NICOLE DE QUEIROZ CARDOSO
711	9.792472	3085568	CARINE BONFIM SOARES NASCIMENTO	MARCELO ALMEIDA NASCIMENTO FILHO
712	9.804375	3100576	DANIELE ESPIRITO SANTO DOS SANTOS	LUIZ MIGUEL S FERRAZ DOS S BANDEIRA
713	9.809967	3111976	ANGELO MARCIO CAPINA CARLOS	RADHARANI NAIR OLIVEIRA CARLOS
714	9.811689	3164318	ALINE NOVAES FEITOSA	ALANIS NOVAES FEITOSA SANTANA
715	9.813167	3101557	GEORGE HADSON DE JESUS	GEORGE HADSON NASCIMENTO DE JESUS
716	9.815455	3098060	LEONARDO GONCALVES DE ANDRADE	IAN ABREU DE ANDRADE
717	9.835056	3079640	ROSANGELA MATOS DA SILVA	NAOMI TABITHA MATOS DA SILVA
718	9.849217	3122610	DANIELA DO NASCIMENTO PEREIRA	EMANUELE PEREIRA VASCONCELOS
719	9.850255	3091594	ANA CAROLINA RIOS DE SOUZA	SOFIA RIOS MEIRA
720	9.858211	3100976	EDMAR DE SOUSA OLIVEIRA	DEBORA SILVA HORA OLIVEIRA
721	9.864053	3101835	DANIELA DE JESUS RAMOS	RAFAELLE DE JESUS RAMOS
722	9.868893	3100968	THIAGO TADEU DOS SANTOS LOPES	LEONARDO MIRANDA LOPES
723	9.889101	3100824	ANDERSON NASCIMENTO DE ANDRADE	ALEXANDRE MAGNAVITA BURLACCHINI DE ANDRADE
724	9.894695	3142018	ADRIANO MARCOS COSTA SERRAVALLE REIS	ANA SAFIRA LIMA SERRAVALLE REIS
725	9.913021	3102205	UBIRATAN NASCIMENTO DE ANDRADE	FELIPE ENZO DE JESUS ANDRADE
726	9.928198	3153247	ROSELI ALMEIDA SANTOS	CECILIA ALMEIDA DOURADO
727	9.933176	3079205	EDISANDRO DE OLIVEIRA NOVAIS	BRUNA CRISTINA OLIVEIRA NOVAIS
728	9.934069	3101681	LEANDRO CONCEICAO GUIMARAES	JOAO LEANDRO SANTOS GUIMARAES
729	9.939911	3101126	RICARDO SOBRINHO DOS SANTOS	LUIZA SOBRINHO UZEDA
730	9.945581	3101147	EDMILSON SANTANA PEDREIRA	LAURA CAZUMBA PEDREIRA
731	9.949533	3087468	ELIENE CALDAS DOS SANTOS	RAFAEL CALDAS DOS SANTOS
732	9.949800	3091858	ISABEL CRISTINA SILVA SANTOS	ISADORA SILVA SANTOS RIBEIRO
733	9.952075	3103706	FERNANDO COSME DA ANUNCIACAO BELA	GUSTAVO VAZ BELA
734	9.955445	3092185	ANDREIA SANTOS SILVA	MARIA FLOR SILVA MARINHO
735	9.957322	3101382	ATILA PEREIRA PESSOA	ELIS DE SOUZA PESSOA
736	9.959470	3101646	CICERO FERNANDO CALDAS BARBOSA	MALU DE MIRANDA CALDAS
737	9.971898	3100830	FERNANDO OLIVEIRA BISPO	CLARA SOUZA DE JESUS BISPO

CLASS	FATOR	MATRÍCULA	SERVIDOR	DEPENDENTE
738	9.974394	3056340	DILMA DE CARVALHO EVANGELISTA	ANDREI MARCOS EVANGELISTA DOS SANTOS
739	9.977267	3091481	ANA CARLA RIBEIRO COSTA	NOEMY RIBEIRO COSTA DOS SANTOS
740	10.010299	3100875	VALTER MATOS MONTEIRO FILHO	CAUA VICTOR SOUZA MONTEIRO
741	10.016083	3090756	LEIDIANA NERI DOS SANTOS	ARTHUR NERI DOS SANTOS
742	10.017086	3102326	RUY NEI JESUS DOS SANTOS	GIOVANE MACIEL DOS SANTOS
743	10.021668	3100439	JOEDSON PEREIRA DA CONCEICAO	BIANCA COSTA DA CONCEICAO
744	10.029800	3101862	ANTONIO HAMILTON QUEIROZ DE LIMA NETO	LUNA FERREIRA DE LIMA
745	10.029972	3101018	LENILSON SILVA SANTANA	GABRIEL PROENCA DE JESUS SANTANA
746	10.030500	3068329	EVERALDO ALVES DE OLIVEIRA BRAGA	SOPHIA BORGES DE OLIVEIRA BRAGA
747	10.036158	3101515	PAULO QUEIROS SANTOS	SOPHIA LARA SOUZA SANTOS
748	10.046373	3094253	ANA LUCIA FERREIRA DOS SANTOS SANTANA	NATAN DOS SANTOS SANTANA
749	10.046725	3101936	WILLIAMS DIAS ARAUJO	PEDRO WILLIAMS SANTOS ARAUJO
750	10.048357	3100540	ANDRE DA SILVA BONFIM	ALEXANDRE DA SILVA BONFIM
751	10.052293	3100969	FABIO SENA DE JESUS	MARIA LARA AZEVEDO DE JESUS
752	10.057173	3017241	JUVENAL DE ALMEIDA BRITO	MARIA CLARA DOS SANTOS BRITOS
753	10.060336	3092817	CINTIA LEIDE FERREIRA LOPES BATISTA	ARTHUR FERREIRA LOPES BATISTA
754	10.060336	3091832	BARBARA LIMA DE SOUZA	CAIO VINICIUS LIMA DE OLIVEIRA
755	10.062074	3101125	MARCUS VINICIUS SANTOS LUZ	VALENTINA MUNDIM LUZ
756	10.073557	3100965	MAGNO DE OLIVEIRA TORRES	YURI PASSOS TORRES
757	10.079836	3092154	RICARDO AUGUSTO DE JESUS DEIRO	DAVI AUGUSTO QUEROS DEIRO
758	10.102882	3091680	ANTONIO JORGE DE SOUZA MENEZES	LUCAS GABRIEL EVANGELISTA MENEZES
759	10.102882	3091636	RAFAEL CALDAS DOS SANTOS MOURA	CECILIA BAQUEIRO MOURA
760	10.102882	3091795	ZENAIDE BISPO DA ENCARNACAO DOS ANJOS	MISAEEL BISPO DA ENCARNACAO DOS ANJOS
761	10.102882	3091729	FABIANA BISPO DE OLIVEIRA	ALEXANDRE DE OLIVEIRA BRITTES GUIMARAES
762	10.104355	3028318	NILSON BITENCOURT PEREIRA	THAINÉZ CRISTIAN PINHO BITENCOURT
763	10.105572	3100457	WILSON NASCIMENTO ASSUNCAO JUNIOR	JULIA LIMA ASSUNCAO
764	10.108545	3097791	GILBELIA SILVA SOUZA	PABLO CLAUDISSON SOUZA SANTOS
765	10.108545	3097520	GRACIELA CARVALHO BARRETO	PAULO GUILHERME CARVALHO BARRETO
766	10.108894	3101503	NAILSON SANTOS DE OLIVEIRA	PEDRO HENRIQUE MORAES DE OLIVEIRA
767	10.115267	3101771	LUCIANO PINHO DA SILVA	MAITE PINHO BRUM SCHAEPPPI
768	10.117600	3101853	GIDAZIO SAMPAIO DOS SANTOS	ESTHER BOMFIM SAMPAIO
769	10.118373	3101981	ALISSON AUGUSTO SOUZA COSTA	DAVI LUCAS BISPO COSTA
770	10.118602	3101917	JEFERSON SANTOS DA CONCEICAO	MARIA CLARA LIMA DA CONCEICAO
771	10.133787	3113711	FLAVIA CRISTINA SOUZA ITABORAI	CLARA SOUZA ITABORAI
772	10.135955	3100635	PAULO CESAR TEIXEIRA DE ALMEIDA	SAULO PINHO TEIXEIRA DE ALMEIDA
773	10.138745	3087058	JOSIANE OLIVEIRA MIRANDA	CAIO MIRANDA SANTOS
774	10.138904	3126742	JACQUELINE ADRIMARI DE OLIVEIRA REIS	GUSTAVO REIS BOTELHO
775	10.145148	3100852	SIDNEY DE SOUZA DUARTE	JUAN PEDRO IUKELZON SANTOS DUARTE
776	10.147114	3075142	SONIA RODRIGUES GOMES LIMA	ISRAEL DE FREITAS LIMA NETO



CLASS	FATOR	MATRÍCULA	SERVIDOR	DEPENDENTE
777	10,157045	3027463	JOAO ERITO SANTANA DOS SANTOS	REYLAN ANDRADE SANTANA DOS SANTOS
778	10,202000	3029813	STELA DOS SANTOS ALMEIDA	PEDRO LUCAS SOUSA ALMEIDA
779	10,208148	3100599	DAVI DA SILVA COSTA	PEDRO ALMEIDA COSTA
780	10,222609	3102207	JORGE SOARES OLIVEIRA	YURI FERREIRA DOS SANTOS OLIVEIRA
781	10,235352	3101786	JOSE CARLOS DE SANTANA	PEDRO HENRIQUE BOMFIM DE SANTANA
782	10,238516	3101529	ELISANIO SANTOS DE JESUS	LEVI DOS SANTOS NASCIMENTO DE JESUS
783	10,239447	3100481	JILMAR RODRIGUES DOS SANTOS	JOAO GUILHERME SILVA RODRIGUES
784	10,242397	3101163	JOAO LUCAS LOPO DA CRUZ	SOLANGE DA SILVA LOPO
785	10,244100	3091920	ROBSON DANIEL BATISTA SANTOS	MAXSUEL ROBSON BARBOSA SANTOS
786	10,284132	3125843	SANDRA REGINA SILVA MENDES	REBECA RAISSA SILVA MENDES
787	10,294758	3153248	OSNILSON DIAS AMORIM	LUIZA ALVES AMORIM
788	10,313712	3125637	RUBENICE OLIVEIRA DOS SANTOS	JOAO GABRIEL DOS SANTOS BRANDAO
789	10,324411	3101095	JOSE MOUTINHO BITTENCOURT JUNIOR	DANIEL MARINHO BITTENCOURT
790	10,324514	3165306	ALINE BARBOSA DE ARAGAO	GABRIEL DE ARAGAO DANTAS
791	10,324609	3078409	JACKELINE FREITAS GALLINDO	JOANA JANAINA FREITAS G PITANGUEIRA
792	10,325618	3094686	JOSE MAURICIO MARTINS DE ALMEIDA	ELZA LUIZA SANTANA MARTINS DE ALMEIDA
793	10,333289	3101151	ADEMIR NONATO VILAS BOAS	CARLOS DA SILVA VILAS BOAS NETO
794	10,336418	3094376	NILDA SILVA LOPES ARAUJO	MARIA EDUARDA LOPES ARAUJO
795	10,350777	3165755	EMANUELLE MENDONCA MARINHO DA SILVA	MARCELO MENDONCA ALMEIDA
796	10,351976	3126775	DEBORA ALVES SANTANA	MURILO SANTANA RANGEL
797	10,353220	3101384	ADRIANO SANCHES CERQUEIRA MEDRADO CRAVO	DIOGO ROSAS SANCHES CRAVO
798	10,353361	3079270	ADRIANA COSTA MARTINS	KAMILA COSTA MARTINS DOS SANTOS
799	10,354888	3134054	CARINE NASCIMENTO DE JESUS	HENRIQUE ZION JESUS DE LIMA
800	10,376028	3079003	REGINALDO DANIEL DOS SANTOS	YANNE ISIS RODRIGUES DOS SANTOS
801	10,378534	3101133	ZEIB CHAGAS BARATA LIMA	SOPHIA PATRICIA DAMASCENO CHAGAS LIMA
802	10,381226	3102015	ULISSES BRITO DUARTE	JOAO PEDRO OLIVEIRA DUARTE
803	10,381860	3130377	MILENA FERNANDES SOUSA	GUSTAVO FERNANDES SOUSA SILVA
804	10,384605	3130523	JUCIMARA PINHEIRO DE ALMEIDA MOUTINHO	TARCIZO DE ALMEIDA MOUTINHO
805	10,387784	3102195	MARCUS FLAVIUS BORBA LINS DA SILVA FILHO	DAVI NUNES BORBA LINS
806	10,410893	3100647	LUIS CARLOS JESUS DE PINHO	LARA PEREIRA DE PINHO
807	10,415482	3092200	EDVANIA SOUZA SANTOS DOS REIS	GEOVANA SOUZA SANTOS DOS REIS
808	10,419667	3090806	IZABELI ALVES JULIAO	JOAO CALIXTO JULIAO NETO
809	10,420171	3102342	LUIZ MARCELO DOS REIS ARCANJO	JONATHA LUIZ DE JESUS ARCANJO
810	10,431444	3074662	VERONICA COLONIA SOARES CORREIA	GABRIELA COLONIA SOARES CORREIA
811	10,438519	3138099	MARCOS PAULO GUIMARAES SANTOS SOUZA	MAYARA DOS SANTOS SOUZA
812	10,451356	3100842	GILSON GUILHERME BARBOSA DE ALMEIDA	ARTHUR GOMES DE ALMEIDA
813	10,455194	3101527	ALECY ARAUJO DE SOUZA	MARIAH CECILIA DE OLIVEIRA SOUZA
814	10,458027	3089855	MICHELE DA SILVA MARTINS CANCIO	MARCIO HENRIQUE MARTINS CANCIO
815	10,460167	3079227	ELISANGELA SANTANA NASCIMENTO PIRES	BIANCA SANTANA NASCIMENTO PIRES
816	10,464709	3091231	NARAIANA FARIA DOS REIS	MARCO ANTONIO REIS AMARAL

CLASS	FATOR	MATRÍCULA	SERVIDOR	DEPENDENTE
817	10,472981	3116662	EDILZA JESUS DA ROCHA CRUZ	ALICIA MARIA DA ROCHA MARQUES
818	10,474180	3101048	ALAN MONTEIRO FERREIRA DE SOUZA	ALANA SANTOS DE SOUZA
819	10,474861	3091628	ALINE ROCHA DE SANTANA DAS VIRGENS	JULIA DE SANTANA DAS VIRGENS
820	10,485218	3091503	JULIANA LIMA VIEIRA MORAES MASCARENHAS	BERNARDO MORAES MASCARENHAS
821	10,494053	3100747	CARLOS PEREIRA DA CONCEICAO	INARA JULIA SANTANA PEREIRA
822	10,495851	3158473	MAYANNE SOUSA DO NASCIMENTO	DAVI NASCIMENTO CORDEIRO
823	10,502644	3100888	FABIO LUIS BARBOSA DA SILVA	GIOVANNA FERNANDES FRAGA DA SILVA
824	10,529247	3101177	HEBER SANTOS BRITO DA SILVA	HUGO RODRIGUES DA SILVA
825	10,533686	3101791	RAFAEL SANTOS MENEZES	RAFAELLE VITORIA MOTA MENEZES
826	10,537008	3100526	ROQUE CARDOSO DE OLIVEIRA FILHO	GIOVANA SANTOS DOS PASSOS CARDOSO
827	10,545914	3101997	MARLA FONSECA SOARES	JOAQUIM FONSECA SOARES
828	10,554236	3118436	IONARA MARTINS DOS SANTOS	MICHELE MARTINS DOS SANTOS DE CARVALHO
829	10,562007	3101052	ELIENE CONCEICAO BORGES PRATA	JOAO GUILHERME BORGES PRATA
830	10,563325	3102324	EDIELSON DOS SANTOS OLIVEIRA	GUILHERME CARVALHO FRANCA DOS S OLIVEIRA
831	10,563897	3100764	FLAVIO MACENA DE OLIVEIRA	MURILO DO ROSARIO DE OLIVEIRA
832	10,565427	3121275	CRISTIANE MACEDO DOS ANJOS SILVA	GUILHERME MACEDO DOS ANJOS SILVA
833	10,574250	3086896	MARCUS VINICIUS SALGADO SILVA	MAITE CERQUEIRA DE SOUZA SALGADO
834	10,575436	3087040	LUIZ IGNACIO SANTANA DAMASCENO	DAVI IGNACIO FARIAS DAMASCENO
835	10,577550	3105181	ANA LUIZA FERREIRA DOS SANTOS	NATAN FERREIRA DOS SANTOS
836	10,578920	3102027	ROMILDO DE JESUS PINHEIRO	GUILHERME SANTOS PINHEIRO
837	10,580996	3139610	AURELIANO GONCALVES DOS SANTOS	ANDRE LUIZ MATOS GONCALVES
838	10,601873	3120887	SIMONE SANTOS DE SOUZA	LUCAS GABRIEL DE SOUZA XAVIER
839	10,617734	3101671	JORGE DAVI FELICISSIMO DE CARVALHO	ANA CAROLINA ALCANTARA F DE CARVALHO
840	10,626239	3100326	DIRAN DE ALMEIDA GOIS	DIANA DE OLIVEIRA GOIS
841	10,634028	3101032	DERNEVAL FALCAO DAS MERCES	SILAS BRITO DAS MERCES
842	10,638800	3091525	HOSANA SANTANA SANTOS	MILENA DOS SANTOS SOUZA
843	10,639400	3030394	CONSUELO MIGUEZ GONZALEZ MARTINS	EDUARDO MIGUEZ MARTINS
844	10,641361	3076785	CRISTIANE PEREIRA DA MOTA	ARTHUR MOTA DE LIMA
845	10,657280	3101530	RAQUEL DOS REIS SANTANA	THEO BASILIO DOS REIS
846	10,666100	3087740	LILIAN DAYSE RAMOS SILVA DOS SANTOS	HELENA RAMOS DOS SANTOS
847	10,684132	3153362	LUIZANA SANTOS SILVA	YURI AMMANUEL SILVA PAIXAO
848	10,684132	3151596	IRIS SERBETO DE SOUZA GUABIRA	ISADORA SERBETO DE SOUZA GUABIRA
849	10,684132	3153411	NAILDA DE JESUS SAMPAIO	JOAO VITOR SAMPAIO DOS SANTOS
850	10,684132	3153223	ROSE VIVIANE COSTA NASCIMENTO AMARAL DA SILVA	MELISSA COSTA NASCIMENTO AMARAL DA SILVA
851	10,685289	3122866	CLEIDIANE DOS SANTOS DIAS	CARMEN DIAS RICCI FIGUEIREDO
852	10,691232	3100355	GILMAR SANTOS DE CASTRO	GIOVANNI ALMEIDA DE CASTRO
853	10,694823	3100435	IVE BORGES MORAIS LESSA	LUIZA BORGES MORAIS LESSA
854	10,702724	3101525	WASHINGTON PEREIRA DE ALMEIDA	MARIA JULIA MACHADO DE ALMEIDA
855	10,713854	3102503	DANIEL LUIS FLORENCIO PIMENTEL	ISABELLA CRUZ FLORENCIO PIMENTEL

CLASS	FATOR	MATRÍCULA	SERVIDOR	DEPENDENTE
856	10,722270	3105106	DERALDO SANTOS RAPOSO	RYAN DOREA DE JESUS RAPOSO
857	10,723944	3079199	LUCIENE BARBOSA	DAVID BARBOSA NASCIMENTO SILVA
858	10,733953	3101783	NILTON SANTOS SILVA JUNIOR	LUAN FELIPE OLIVEIRA DE CARVALHO SILVA
859	10,737477	3091583	FABIO RODRIGUES SANTOS	FERNANDO SILVA DE OLIVEIRA RODRIGUES
860	10,747084	3100293	RAUL OLIVEIRA ARRAIS FILHO	ANTHONY DE JESUS ARRAIS
861	10,748917	3100497	VALFREDO VILELA PIMENTA	PEDRO LUCCA ALMEIDA SA TELES VILELA
862	10,750759	3125471	ROSEMERI OLIVEIRA DE JESUS PEREIRA	ANTONIA OLIVEIRA DE JESUS PEREIRA
863	10,752086	3118686	JOANICE SILVEIRA SANTOS	MARIANA SILVEIRA CRUZ SANTOS
864	10,756849	3101792	CRISTIANE DOS SANTOS MASCARENHAS	ANA BEATRIZ DOS SANTOS MASCARENHAS
865	10,758385	3132081	NAZIAN DE SOUSA PINHEIRO	MATHEUS PINHEIRO BULHOSA BRANDAO
866	10,765955	3100776	ALEX SOUZA DO NASCIMENTO	BERNARDO DE MATOS BISPO DO NASCIMENTO
867	10,771527	3165531	PEDRO HENRIQUE PEREIRA ALVES DE MIRANDA RAMALHO	MARINA GOMES RAMALHO
868	10,777553	3102023	PAULO NERI DOS SANTOS	GUSTAVO LUCAS DE JESUS NERI
869	10,785364	3091335	DANIELA ALMEIDA DE OLIVEIRA LIMA	MARIA LUIZA OLIVEIRA SANTANA LIMA
870	10,787159	3067830	SUELY PASSOS AMANCIO	MARCELO AMANCIO RIBEIRO
871	10,816155	3100589	EDUARDO RAMOS BARBOSA	EDUARDA RABELO BARBOSA
872	10,820932	3136315	GEORGIA QUELE ANDRADE BELO	RAFAELLE BELO DE SOUZA
873	10,822741	3101802	GILLIANO OLIVEIRA NASCIMENTO	FLAVIO LICOURY NASCIMENTO
874	10,839102	3100844	RODRIGO DE AVILA PINHEIRO	BEATRIZ SANTOS DE AVILA PINHEIRO
875	10,841462	3016063	HUMBERTO DOS SANTOS VIEIRA NETO	HUMBERTO FALCAO VIEIRA
876	10,843073	3100835	ELIAS SILVA DE SOUZA	ARTHUR LEMOS DE SOUZA
877	10,843533	3079278	ROSANE DE OLIVEIRA QUEIROZ	MATEUS QUEIROZ BORGES
878	10,855523	3071023	ANDERSON GOMES SOUSA	MARIANA CARVALHO GOMES
879	10,857162	3101920	GIVALDO SANTOS DE ASSIS	EMANUELLE SILVA DE ASSIS
880	10,863527	3067314	MARCOS ROCHA DOS SANTOS	PEDRO CONCEICAO DOS SANTOS
881	10,873466	3138864	LARISSA SOUSA SILVA FRANCISCO	MARIA LUIZA SOUSA FRANCISCO
882	10,875510	3108627	JOSE OLIVEIRA ARAUJO	AGATHA OLIVEIRA ARAUJO
883	10,877007	3113777	HAECKEL PATRIARCHA DOS SANTOS	ITALO CONRADO VAZ PATRIARCHA
884	10,891980	3130757	RENATA DANTAS ABRANTES	LARA ABRANTES ALONSO TORRES
885	10,900390	3100778	LUCAS SANTOS MACEDO	PEDRO LUCAS ALMEIDA MACEDO
886	10,901119	3102297	RAFAEL MOTA ENCARNACAO GALLO	JULIA ROXO MOTA GALLO
887	10,901119	3101895	JORGE EMERSON SANTANA SANTOS	LANNA RAFAELA CERQUEIRA TEIXEIRA SANTANA
888	10,905873	3102374	HELDER SANTOS DE MENEZES	LUNA FONTOURA DE MENEZES
889	10,911375	3101161	ALEX SANTOS FERREIRA	ELIAS MIGUEL CORREIA FERREIRA
890	10,911605	3113709	MARCELA DOS SANTOS MERCES	MARCELE MERCES DE MORAES
891	10,918745	3071862	ELISANGELA SANTOS SACRAMENTO	AMANDA AISHA SANTOS SACRAMENTO
892	10,928767	3092486	EDILEUZA FERREIRA LIMA	JESSICA TICIANE LIMA FERREIRA
893	10,929114	3087046	LEONARDO CRISTIANO DIAS LIMA	EDUARDO LACERDA LIMA
894	10,929333	3091691	MONICA DOS SANTOS PINHEIRO	LARISSA PINHEIRO REIS DO PRADO
895	10,935540	3102563	DANIEL DE JESUS FERNANDES	ANA JULIA MIRANDA FERNANDES
896	10,937233	3087762	EVERALDO SANTOS PURIFICACAO	LAURA OLIVEIRA DA PURIFICACAO

CLASS	FATOR	MATRÍCULA	SERVIDOR	DEPENDENTE
897	10,940511	3116625	IVANILTON ANTONIO DE JESUS	CATARINA SANTOS DE JESUS
898	10,949139	3077605	ALINE CARLA DOS SANTOS FERREIRA	MAILLE CARLA FERREIRA DOS SANTOS
899	10,949867	3090845	SILVANA ALVES DE OLIVEIRA	LARISSA ALVES CALASANS
900	10,953907	3110306	CHARLES ARISTEU ARAUJO MOURA	LUDYMILA DE AMORIM MOURA
901	10,954227	3091450	ANDRE BRANDAO PEREIRA NEVES	CECILIA DUARTE BRANDAO NEVES
902	10,957447	3101560	JUCINEI COSTA DOS SANTOS	GABRIEL ANJOS COSTA DOS SANTOS
903	10,965990	3118614	RILDES ABDON RAZONI	ARTHUR RAZONI COSTA
904	10,966267	3090807	ELANE ARAUJO SILVA FERREIRA	LORENA ARAUJO FERREIRA
905	10,966553	3101954	JOSE MARCOS SANTOS FREITAS	VICENTE ALELUIA FREITAS
906	10,969477	3067811	ANDRE LUIZ SAMPAIO	GABRIEL DA SILVA SAMPAIO
907	10,969477	3067580	DINILSON CARLOS DE SOUZA CARVALHO JUNIOR	GABRIEL GUEDES CARVALHO
908	10,970300	3091187	MARCIA DO NASCIMENTO LIMA	MIGUEL NASCIMENTO SOARES
909	10,978895	3165421	EDUARDO LUCIO DOS SANTOS SOBRINHO	CAIO MOURA DOS SANTOS
910	10,991028	3079155	TATIANA ALVES GOMES	ARETHA GOMES MOTTA
911	10,992154	3100441	CHARLES SANTOS DE ABREU	MARIA CLARA PASTORINHO DE ABREU
912	10,994568	3069595	CLERISTON ANTONIO OLIVEIRA ANJOS	PEDRO NOGUEIRA RIBEIRO ANJOS
913	10,998433	3091532	ANA CRISTINA PAIXAO DE JESUS	ANA JULIA JESUS BARBOSA
914	11,007335	3098665	ANDRE CARDOSO DOS SANTOS	AILANA BRAGA CARDOSO
915	11,012100	3092111	NILCEIA PEREIRA DE SOUSA	NICOLE SOUSA GAMA
916	11,024400	3094056	ROSANA SANTOS VILAR	ISABELA VILAR DE BRITO
917	11,030011	3100690	FLAMARYON CARDOSO DE ARAUJO	OLIVER FIGUEIREDO ARAUJO
918	11,034027	3087119	JOSE DOS SANTOS VERAS	VANESSA DUARTE VERAS
919	11,037571	3102634	DAVI SANTOS MENEZES	JOAO GABRIEL DE CERQUEIRA MENEZES
920	11,037571	3102642	GIAN DATTOLI ALVES	MAUI FERNANDES MUSSALAM DATTOLI
921	11,037571	3102820	DIEGO ANTONIO NASCIMENTO DA SILVA	DANIELE VITORIA MARTINS SILVA
922	11,037571	3102633	RAIMI SANCHES VIEIRA CARREIRO SILVA	MAYIM PORTELA COSTA CARREIRO SILVA
923	11,038803	3102221	RODRIGO DOS REIS OLIVEIRA	IARA MARTINS OLIVEIRA
924	11,045675	3102004	JUAREZ BENICIO DOS SANTOS FILHO	BENICIO PEREIRA DE ALMEIDA BENICIO
925	11,045675	3101400	CARLOS AUGUSTO CONCEICAO SOUZA	MARCELLO AUGUSTO CONCEICAO SANTOS
926	11,048625	3102369	ANDRE LUIZ SOARES DE OLIVEIRA	MARINA FARIAS OLIVEIRA
927	11,048625	3101851	FERNANDO ROCHA BARBOSA	DAVI VIEIRA ROCHA BARBOSA
928	11,048625	3102376	JADER ANDRADE SAO PEDRO	MIGUEL BARRETO SAO PEDRO
929	11,048625	3102380	MARCOS FERREIRA DOS SANTOS	SAMUEL TEIXEIRA FERREIRA
930	11,048625	3102624	MURILLO MOREIRA BASTOS	LUAN NACON OLIVEIRA BASTOS
931	11,048625	3102295	PEDRO HENRIQUE DE CASTRO E SILVA	LUIGI VILAS BOAS ALMEIDA DE CASTRO
932	11,048625	3101769	REINALDO GUIMARAES BORBA SOBRINHO	YARA VIEIRA BORBA
933	11,048625	3102313	ROBSON SANTOS DE ALMEIDA	GIOVANA PASSOS DE ALMEIDA
934	11,048625	3102334	ANDRE DA SILVA GOMES	AYLA GOMES MOREIRA DA SILVA
935	11,048625	3101849	ARISMAR DAMASIO SANTOS OLIVEIRA	ALEF DAMASIO XAVIER OLIVEIRA
936	11,048625	3102348	FABIO MAURICIO SANTOS DA SILVA	MARIA EDUARDA PLACIDA CONCEICAO DA SILVA
937	11,048625	3102566	JOAO GABRIEL SA BARRETO RODRIGUES	ALICE GUIMARAES SA BARRETO



CLASS	FATOR	MATRÍCULA	SERVIDOR	DEPENDENTE
938	11,048625	3101850	LEONARDO IGREJA PESTANA DE ARAUJO	MARISOL BARRETO IGREJA
939	11,048625	3102312	MARCELO NONATO MOREIRA DE ALMEIDA	LUA MARINA SANTANA DE ALMEIDA
940	11,048625	3102220	RAFAEL DA NOVA OLIVEIRA	MARU CERQUEIRA DA NOVA OLIVEIRA
941	11,048625	3102381	RODRIGO OTAVIO BRAGA DA NOVA	MALU FRANCO DA NOVA
942	11,048625	3102355	TAIGUARA RAMOS DE OLIVEIRA	JOAO EDUARDO CERQUEIRA DE OLIVEIRA
943	11,050028	3100377	JORGE RICARDO PALMEIRA VASQUES	JORGE RICARDO PALMEIRA VASQUES FILHO
944	11,053550	3101898	LUCIANO XAVIER MARQUES	LUCAS DA SILVA MARQUES
945	11,059020	3100754	UELITON PEREIRA DOS REIS	NICOLAS ABREU DOS REIS
946	11,060395	3126629	DENISE GONZAGA DA SILVA BISPO	LUIS GUSTAVO BISPO SANTOS
947	11,064232	3100855	ROBERTO LISBOA DA SILVA	PEDRO YAN ALVES LISBOA
948	11,081400	3125193	VANESSA SANTANA DA SILVA SILVA	ANA JULIA SANTANA DA SILVA SILVA
949	11,095014	3118842	VANESSA GRILLO ARCARO	DANIEL ARCARO DOS SANTOS
950	11,099684	3101564	THIAGO DA SILVA SANTANA	ISABELLE FERREIRA SANTANA
951	11,102232	3100838	CINTIA VIEIRA DOS SANTOS	CINDY HELENA VIEIRA DOS SANTOS SOUZA
952	11,111167	3090746	ROSANA BASTOS ALVES	GIOVANNA ALVES DOS SANTOS
953	11,112004	3102555	JEFERSON SANTOS DE OLIVEIRA	JOAO VICTOR SILVA DE OLIVEIRA
954	11,126516	3100425	ENOQUE BATISTA DA SILVA	EMANUEL BATISTA DE JESUS DA SILVA
955	11,136968	3101187	MARCIO CESAR DOS REIS MACIEL	JULIO CESAR JULIAO MACIEL
956	11,154265	3101394	EDSON DE JESUS CARNEIRO	EDSON DE JESUS CARNEIRO FILHO
957	11,161773	3070664	RICARDO MENDES DOURADO DOS SANTOS	MANUELLA SANTANA DOURADO DOS SANTOS
958	11,185055	3094926	MARIA DE FATIMA PEREIRA SOARES	DANIEL LUCAS PEREIRA SOARES
959	11,194864	3097733	JOSIAS JOSE DOS SANTOS JUNIOR	REBECA DE CARVALHO SANTOS
960	11,196033	3100277	UBIRAJARA AZEVEDO DE JESUS	ISRAEL AMARAL AZEVEDO
961	11,196933	3102338	CINTIA RODRIGUES DE JESUS	THAINA RODRIGUES NABUCO
962	11,201457	3101395	MARCELO FERREIRA BARBOSA	DAVI NEVES BARBOSA
963	11,204319	3126654	LUCIANO GONZAGA DE JESUS	ANA VITORIA BARRETO GONZAGA DE JESUS
964	11,206145	3093862	LAURA ROCHA DE SOUZA SANTANA	MIGUEL ROCHA DE SOUZA SANTANA
965	11,207477	3067463	JOSENILTON CARDOSO DE SOUSA	ASLAN DILLAN DA SILVA SOUSA
966	11,207614	3067467	WALTER GONCALVES DAS NEVES	PEDRO FIGUEIREDO SOUZA DAS NEVES
967	11,219783	3118556	ELIZANGELA DE SOUZA ROCHA	ROBERT ROCHA NASCIMENTO
968	11,232038	3153424	TAIARA LEMOS DA FONSECA	ANTONIO FRANCISCO DA FONSECA ANDRADE
969	11,232038	3153374	CICERO JEAN TEIXEIRA DE BARROS	LETICIA MEDEIROS DE BARROS
970	11,232038	3153403	ELISANGELA SANTOS SANTANA	ANA SOPHIA SANTANA CUNHA
971	11,235012	3100854	LEANDRO CARVALHO CARMO	MARIA LUISA GIBAUT CARMO
972	11,243142	3122819	EDIRAN DA SILVA MACHADO SANTOS	MEL VITORIA MACHADO OLIVEIRA
973	11,244211	3101852	REINALDO CERQUEIRA LOPES	WILL LUCCA VILA VERDE LOPES
974	11,246015	3101574	JAIR ROBERTO SOUZA DOS SANTOS	JEANDREI ROBERTO M S DOS SANTOS
975	11,252633	3134580	ANA CLEIA CORDEIRO DOS ANJOS	MIGUEL CORDEIRO DOS ANJOS SILVA SANTOS
976	11,253818	3091835	BIANCA FRANCA BONFIM	ANA BEATRIZ BONFIM XAVIER
977	11,256439	3101182	VALTERCIO ANTONIO SANTOS DE OLIVEIRA	LUCAS LACERDA DA PAZ OLIVEIRA
978	11,259273	3068365	PAULO ROBERTO FREITAS DE OLIVEIRA	IAN MURILO FRANCO DE OLIVEIRA

CLASS	FATOR	MATRÍCULA	SERVIDOR	DEPENDENTE
979	11,259869	3091541	NIVIA CONCEICAO PINHO	CAMILA EVELYN PINHO ROCHA
980	11,260836	3125399	LINDALVA MARIA ALMIRANTE DOS SANTOS	SAYMON LUCA ALMIRANTE DOS SANTOS
981	11,261336	3098526	GEOVANE BRAGA QUADROS	MANUELA MELO LIMA QUADROS
982	11,264227	3052336	URIEL ALVES DE JESUS	NOAN GUSTAVO SILVA DE JESUS
983	11,264891	3165459	FERNANDA SANTIAGO BURGOS SALES	VALENTINA BURGOS SALES
984	11,274852	3100829	UILDMAN ALVES DE SANTANA	PEDRO DE SOUZA SANTANA
985	11,285705	3067995	KLEBER FERREIRA DOS SANTOS	STELLA FERREIRA DOS SANTOS
986	11,295873	3092138	RAFAEL DE JESUS DUMIENSE DA SILVA	ISABELA CONCEICAO DUMIENSE
987	11,296383	3118446	KEILA TOMAZ SOUZA ALMEIDA	PEDRO TOMAZ SOUZA ALMEIDA
988	11,301255	3103042	JOSE ANTONIO DA CONCEICAO	LUDMILA BISPO SANTOS CONCEICAO
989	11,325420	3130239	PATRICIA FREITAS DOS SANTOS MAGALHAES	ASAFE FREITAS DE MELO MAGALHAES
990	11,331109	3087109	LUCIANO ORNELAS DA SILVA	ARLENE SANTANA ORNELAS
991	11,334750	3076678	JANE SANTOS DE JESUS	PAULO KHALFANI VINICIUS SANTOS VASCONCELOS
992	11,347267	3091974	ELIENE DOS REIS SENA	ERIKA DOS REIS DE OLIVEIRA
993	11,352864	3067242	ALEX SALES DOS SANTOS	ALANA SOUZA SALES
994	11,353300	3090834	CARLA LAZARA FRANCO BARBOSA	NATAN FRANCO BARBOSA DE SOUZA
995	11,355889	3075769	ANA PAULA LIMA PASSOS	ANA CLARA PASSOS CARAUNA
996	11,358041	3100566	LIDIO RIBEIRO DOS SANTOS	LUARA SOUZA RIBEIRO
997	11,365456	3131122	MARCOS SILVA DAS MERCES	MARCOS MIGUEL DA SILVA MERCES
998	11,376000	3090750	ADRIANA DE JESUS SANTANA LIMA	ADRIELLE SANTANA LIMA
999	11,376053	3102019	ALEXSANDRO GODINHO DA ENCARNACAO	BENJAMIN COSTA GODINHO DA ENCARNACAO
1000	11,392955	3117305	LILIAN PAIXAO DE JESUS	LUCAS PAIXAO SOUSA
1001	11,397219	3158854	CIRO MOURA CARDOSO E SILVA SOUZA	THEO GUIMARAES CARDOSO
1002	11,413133	3109717	JACSON PEREIRA DA SILVA	ANTHONY GABRIEL SANTOS DA SILVA
1003	11,419818	3097335	JOSELINO COSTA DE OLIVEIRA	MARIA HELENA SOUZA DE OLIVEIRA
1004	11,420367	3088204	ARLINEUSA MAIA DOS SANTOS	EMILY VITORIA DOS SANTOS SILVA
1005	11,424933	3090864	VIRGINIA DE SOUSA SANTOS	DANIELLE DE SOUSA SANTOS
1006	11,425623	3100978	EVANDRO RUFINO NERY FILHO	EVANDRO RUFINO NERY NETO
1007	11,429146	3134581	YONA BARBOSA FIGUEIREDO	ALYCE FIGUEIREDO SANTANA
1008	11,438264	3066771	ELISANDRA DA CONCEICAO	GEOVANA DA CONCEICAO MENEZES
1009	11,444494	3101893	CLEITON DE JESUS ROCHA	LUIZ FELIPE SANTANA ROCHA
1010	11,450422	3117368	HILDETE DOS SANTOS	MARIA ISABEL DOS SANTOS ROCHA
1011	11,453875	3125455	GEISIANE DE SA NUNES DA SILVA	ICARO DE SA NUNES DA SILVA
1012	11,458367	3091440	VIVIANE LOPES SANTOS	DAVI LUCCA LOPES SILVA
1013	11,460418	3085875	MARCOS NERI ALMEIDA	LUCAS MENDES DE SOUSA ALMEIDA
1014	11,460627	3072607	LUIS FELIPE GOMES SANTIAGO	LUIS HENRIQUE BRITO SANTIAGO
1015	11,483433	3091092	ANA CRISTINA LIMA DE JESUS	ANNE CARLA DE JESUS OLIVEIRA
1016	11,496783	3134163	FLAVIA BASTOS DOS SANTOS	VALENTINA BASTOS OLIVEIRA
1017	11,498669	3125355	SILVANIA VIEIRA DOS SANTOS	CAROLINE VIEIRA FREITAS
1018	11,500827	3091683	JURIMAR SA DA SILVA	ENZO SENA SA
1019	11,501374	3130542	JESSICA DO ESPIRITO SANTO SANTOS	DOM SANTOS SILVA

CLASS	FATOR	MATRÍCULA	SERVIDOR	DEPENDENTE
1020	11,502164	3093129	LUCAS SANTOS SILVA	PEDRO LUCAS SOUZA SILVA
1021	11,507564	3064077	ROSEMIR EMIDIO DE JESUS PAIVA	LAURA SANTOS PAIVA
1022	11,509142	3138747	ALESSANDRA HENRY DOREA	LUCCA HENRY GOIS
1023	11,511400	3067890	ANTONIO CARLOS DOS SANTOS FILHO	CARLOS GABRIEL AMENO DOS SANTOS
1024	11,525675	3121020	MARCOS ROMERO COSTA JUNIOR	SARAH YANNE MENESES ROMERO COSTA
1025	11,526227	3082018	AURELIO SANTOS DE PINHO	SAMUEL SIMAS FIGUEIREDO DE PINHO
1026	11,555940	3125419	LARISSA NASCIMENTO VIDAL	MARIA FLOR VIDAL DE JESUS
1027	11,580709	3091731	MANUELA TEIXEIRA DE SOUZA	JOSE JAIME DE SOUZA NETO
1028	11,581727	3067532	JOSE JAIME ESPINOLA DA MOTA	HANNAH OLIVEIRA DA MOTA
1029	11,583480	3133692	FABIOLA BARRETO DA CONCEICAO	JAIME GERSON FELIPE SALES JUNIOR
1030	11,587473	3097661	ALMIR SOUZA RIBEIRO FILHO	LUNA GUIMARAES QUEIROZ RIBEIRO
1031	11,587630	3133688	LEIDE SILVA LEONY	THIAGO HENRIQUE LEONY CUNHA
1032	11,597127	3061836	ALISSON SOUZA DIAS	PEDRO HENRIQUE ALVES DIAS
1033	11,600161	3101829	THAYS ALVES DE JESUS	MARIAH THAMYRES ALVES PINHEIRO
1034	11,606795	3087616	JOAO PAULO DE SOUZA LOPES	SAMARA WANKE DE SOUZA LOPES
1035	11,608470	3100450	UBIRAJARA OLIVEIRA DA CRUZ	FERNANDA TESSIA GONZAGA OLIVEIRA
1036	11,608814	3158835	EDNI GOMES DA SILVA SANTOS	GABRIEL GOMES DA SILVA SANTOS
1037	11,611691	3086954	CLESIO GONCALVES DA SILVA	LORENZO VITORE DA SILVA GONCALVES
1038	11,618467	3090759	MARCIA DOS SANTOS SANTANA	RAQUEL DOS SANTOS PEDRA
1039	11,632391	3126746	ROBERTO BORGES LIMA	RIAN PEREIRA BORGES
1040	11,650026	3102772	MARCELO MONTEIRO DOS SANTOS	ANNA CECILIA SANTOS MONTEIRO
1041	11,655192	3150815	GESSIANE RAMOS DE SANTANA	LARA RAMOS DOS SANTOS
1042	11,663668	3126625	DANIELA MORAES CARVALHO DE ALMEIDA	MARIANNA MORAES CARVALHO DE ALMEIDA
1043	11,667889	3066475	MARISA SANTOS RIBEIRO	MARIA LUIZA SANTOS RIBEIRO
1044	11,675273	3091146	JEA FRANCISCO QUEIROS DOS SANTOS	JOLIE MARTINS DOS SANTOS
1045	11,676678	3100434	CLEISIANE DE SOUSA ALMEIDA GUTIERREZ	ALEXANDRE ALMEIDA GUTIERREZ
1046	11,679345	3134570	NIVIA DE SANTANA SANTOS FREITAS	LUIS EDUARDO DE SANTANA RIOS
1047	11,679900	3091475	MARCIA VIEIRA VALVERDE DE ANDRADE	LUANA VIEIRA VALVERDE DE ANDRADE
1048	11,684818	3126632	GABRIELA MENDES DE OLIVEIRA	MIGUEL MENDES DE OLIVEIRA
1049	11,693144	3100780	DIEGO OLIVEIRA GALVAO CRUZ	MARIA SOPHIA DOS SANTOS GALVAO CRUZ
1050	11,695909	3094343	LEO MAURICIO FILGUEIRAS PALMEIRA	JOAO LUCAS COSTA FILGUEIRAS PALMEIRA
1051	11,697432	3067330	VALMIR BRITO DOS SANTOS	JOAO PEDRO DE OLIVEIRA BRITO
1052	11,710009	3087063	ELIZIA RAYLENE OLIVEIRA PEREIRA	PEDRO VITOR PEREIRA SANTOS
1053	11,718355	3133989	ROSILENE SOUZA DIAS LEITE	EMANUEL DIAS LEITE
1054	11,718533	3079498	WELBER DA SILVA CUNHA	TALES SANTOS DA SILVA CUNHA
1055	11,725500	3164661	SORAIA BOMFIM SANTOS	ANA CLARA BOMFIM SANTOS
1056	11,725731	3118440	SILVANA REGINA DA ANUNCIACAO MENEZES AMARANTE	ANA BEATRIZ MENEZES AMARANTE
1057	11,727873	3125382	ANDREIA BARRETO SANTOS	MARIA EDUARDA SANTOS
1058	11,731975	3101992	JURACI PEREIRA VITORIA	JONATAS ROCHA VITORIA
1059	11,732661	3120723	DAYSE OLIVEIRA SILVA	BRUNA VITORIA LELLIS OLIVEIRA
1060	11,736896	3120908	JOSELEIDE ANA DA PAIXAO	ANA LETICIA PAIXAO CARNEIRO

CLASS	FATOR	MATRÍCULA	SERVIDOR	DEPENDENTE
1061	11,737501	3102623	LEONARDO VELOSO BARRETO	IURI MATOS VELOSO
1062	11,745164	3087255	CRISTIANO BONATI DO CARMO DA SILVA	HEITOR SODRE BONATI DO CARMO
1063	11,756788	3120884	ERIKA REGINA GOMES DOS SANTOS	LUCAS GOMES DOS SANTOS
1064	11,765891	3133940	LUCILA SANTOS DA SILVA COUTO	LEONARDO SANTOS DA SILVA COUTO
1065	11,775256	3133682	ELI CLEIDE DIAS DO NASCIMENTO DOS SANTOS	JULYA DIAS DOS SANTOS
1066	11,779537	3143006	DILMA TELES SOARES DOS SANTOS	LETICIA TELES SOARES DOS SANTOS
1067	11,781888	3134907	SANDRA DA SILVA	MARIA HELENA DA SILVA CONCEICAO
1068	11,786384	3101956	MONICA GARCIA DE SOUZA	PEDRO HENRIQUE GARCIA BARROS
1069	11,789160	3157923	ELENNISE HELLEN SILVA EVANGELISTA DOS SANTOS	LINDSAY HELANNIE EVANGELISTA DOS SANTOS CAVALCANTI
1070	11,790519	3133635	JAMILE SUELE DE SOUZA FRANCA	THEO ARTHUR FRANCA SOUZA
1071	11,793170	3101014	SUEDLOVE DUARTE BRITO	MORENA DUARTE VIEIRA
1072	11,801841	3067874	REINALDO GOMES DE SOUSA	SOFIA FERREIRA DE SOUSA
1073	11,818454	3142993	MARIA DE LURDES DOS SANTOS VILELA	LUDMILLA VILELA BARRETO
1074	11,821259	3137424	CLECIA DA CRUZ ARAUJO CARVALHO	DAVI LUIS ARAUJO DE CARVALHO
1075	11,825043	3122657	GISELE MOTA DOS ANJOS SANTOS	SOFIA MOTA DOS ANJOS SANTOS
1076	11,826200	3091209	SUELY OLIVEIRA SANTOS	MATHEUS OLIVEIRA ROCHA
1077	11,837700	3080131	LEILANE MACHADO DA SILVA RAMOS	PEDRO AUGUSTO SILVA RAMOS
1078	11,844122	3107651	EDLENE SILVA CERQUEIRA	LUIZA CERQUEIRA VASCONCELOS
1079	11,844290	3126085	BARBARA TRIANE DA SILVA MOREIRA	LARA MOREIRA TEIXEIRA DA SILVA
1080	11,852564	3093132	LUCAS DE ARAUJO PEIXOTO	ISABELLA COTRIM MORAIS PEIXOTO
1081	11,853045	3067295	JOSE EDIVALDO ARAUJO CERQUEIRA	SAMUEL FALCAO CERQUEIRA
1082	11,855841	3067490	CARLOS HENRIQUE COSTA CARDOSO	MIRELE MONTARROYOS DE C COSTA CARDOSO
1083	11,862604	3122883	MAINE SOUSA VALENTE PINTO	MAYA VALENTE PINTO
1084	11,881927	3130375	ADRIANA DOS SANTOS NUNES	ARTHUR NUNES DA SILVA
1085	11,884580	3122970	FERNANDA FIGUEIREDO SOLEDADE	VALENTINA ROSA FIGUEIREDO SOLEDADE
1086	11,903342	3103193	ANTONIO FERREIRA DE JESUS NETO	DAVI GABRIEL SANTOS DE JESUS
1087	11,908145	3101061	PRISCILA OLIVEIRA GONSALVES MARTEM	ISABELLA GONSALVES MARTEM
1088	11,911582	3087721	NEI SANTOS REIS	NEI SANTOS REIS FILHO
1089	11,912455	3067711	FORLAN DE ALMEIDA AMORIM	GIOVANNA CRUZ DE ALMEIDA AMORIM
1090	11,914364	3130266	SHEILA SILVA ROCHA	POLIANNA VITORIA SILVA ROCHA
1091	11,916863	3122812	JAQUELINE SOUSA SANTOS	ISADORA SOUSA DE ARAUJO
1092	11,916932	3074413	MARCIO SANTOS SANTANA	MARCELO TRIPICIANO ARAUJO SANTANA
1093	11,924268	3130498	PATRICIA ALMEIDA DE JESUS	ELIAS ALMEIDA DOS SANTOS
1094	11,944972	3067306	EDNALDO TEIXEIRA DA ROCHA	RAFAELA CRISTINE SILVA DA ROCHA
1095	11,947631	3150845	MARIA ISABEL CONCEICAO FERREIRA	SOPHIA CONCEICAO FERREIRA DA HORA
1096	11,957509	3093842	PALLOMA DE FREITAS DANTAS FIGUEIREDO	BERNARDO DE FREITAS DANTAS FIGUEIREDO
1097	11,966591	3092191	FRANQUE GOMES SILVA	LIBIO MENDONCA SILVA
1098	11,971207	3136214	PALOMA SANTOS DE SANTANA	BRUNO VICTOR SANTANA DOS ANJOS
1099	11,975395	3162135	DANIELE FELIX DE JESUS CAVALCANTE	DANIEL FELIX DE JESUS CAVALCANTE
1100	11,981182	3085472	IVANILDO DE ARAUJO SILVA	GUSTAVO DE SOUZA ARAUJO
1101	11,999778	3067012	NEUZA MARTINS DA ANUNCIACAO SANTANA	ARTHUR MARTINS DA A SANTANA



CLASS	FATOR	MATRÍCULA	SERVIDOR	DEPENDENTE
1102	12,009705	3101975	PABLO SANTOS DO NASCIMENTO	PABLO RYAN VASCONCELOS NASCIMENTO
1103	12,016084	3153164	JUCIARA ALENCAR DOS SANTOS	DANIEL ALENCAR DOS SANTOS
1104	12,021999	3158819	ALAN CESAR PIRES SILVA	ALLANA MELQUIADES DE SOUZA PIRES
1105	12,022664	3063542	CARLOS ALEXANDRE MENEZES MENDES	NATALIA LEMOS MENDES
1106	12,028364	3087603	ADENILTON DAS VIRGENS JUNIOR	LORENA CRUZ DAS VIRGENS
1107	12,029945	3077817	EVERTON DE ARAUJO DANTAS	LUCAS DANTAS FONTES
1108	12,034030	3137434	ELIANA MENDES BARRETO	MARIA LUIZA BARRETO DA GAMA
1109	12,034690	3101617	ANTONIO MARCOS DA SILVA CRUZ	LANNA DE ANDRADE LIMA CRUZ
1110	12,037067	3087426	PATRICIA MARCELE DOS SANTOS SENA	GUILHERME SANTOS SENA
1111	12,040500	3091245	EFRAIM SANTANA DOS SANTOS	ISAC CAMPOS SANTANA
1112	12,060494	3153283	GEANE ALVES DOS REIS MIRANDA	GIOVANNA ALVES MIRANDA
1113	12,062896	3101730	ANTONIO CARLOS LACERDA GOMES JUNIOR	GUSTAVO SERVA LACERDA GOMES
1114	12,070773	3068478	MARIA JOSE DOS SANTOS ROSARIO	HEITOR VINICIUS ROSARIO GALVAO
1115	12,090477	3069583	LUIZ CLAUDIO DE LIMA SANTANA	CAMILA REIS DE LIMA SANTANA
1116	12,093818	3067326	CATIA REGINA CONCEICAO FERNANDES	YASMIN CONCEICAO FERNANDES
1117	12,108705	3067821	JOSE SIMOES DE JESUS	MIGUEL DE FRANCA SIMOES
1118	12,111341	3062313	ANTONIO EUCLIDES PEREIRA DOS ANJOS	EDER REIS DOS ANJOS
1119	12,113367	3100779	ELAINE DOS SANTOS PORTELA MENESES	DAVI DOS SANTOS PORTELA LAGO MENESES
1120	12,116300	3120769	EURIDES SILVA SANTOS DANTAS	SOFIA SILVA SANTOS DANTAS
1121	12,116300	3120892	JANIELE LIRIO DE SOUZA	GUSTAVO PINHEIRO LIRIO DE SOUZA
1122	12,117631	3133827	CAROLINE SOUSA BEZERRA	JOAO VICENTE SOUSA BEZERRA
1123	12,120136	3089853	BARBARA SUZANE CALMON ALENCAR SEIPPEL	LARA GABRIELA ALENCAR SEIPPEL
1124	12,132254	3102480	MARCELO SOBRAL NUNES	ALICE SOBRAL ANDRADE
1125	12,134208	3116730	VALDINEIA OLIVEIRA VELOSO DOS SANTOS	ADILA VITORIA VELOSO GOMES
1126	12,134864	3133798	TALINE TEIXEIRA DE JESUS CARVALHO	BRENDA MARIA TEIXEIRA CARVALHO
1127	12,138587	3143612	ADEILDA DE JESUS BARBOSA ARAUJO	SARAH BARBOSA DE JESUS
1128	12,159572	3125346	TAMIRIS PEREIRA DE SOUZA	SOPHIA DE SOUZA AZEVEDO
1129	12,160830	3107358	IZDALFREDO RAMATIS ISMERIN BEZERRA DE MENEZES NOGUEIRA	IAN DAVI BEZERRA DE MENEZES MOREIRA
1130	12,174478	3133774	NATALI DE OLIVEIRA ARAUJO	SOPHIA OLIVEIRA DE JESUS
1131	12,182655	3094715	TAISSA IGLESIAS ALMEIDA	PEDRO IGLESIAS DE ALMEIDA NEVES
1132	12,186020	3117830	AUDACI BARBOSA ARAUJO	ANA CLARA BARBOSA ARAUJO
1133	12,190758	3101609	RAFAEL SANTOS SILVA	PEDRO HENRIQUE SANTANA SILVA
1134	12,196250	3067588	FABIO LUIZ DE ASSIS SANTOS	MARCELO COSTA DE ASSIS
1135	12,220355	3119069	FABIANE PEREIRA DA SILVA CORREIA	GUILHERME PEREIRA DA SILVA CORREIA
1136	12,226941	3158345	JEOVANE DOS SANTOS GUEDES CHAGAS	MARIA EDUARDA GUEDES BOMFIM
1137	12,246535	3118427	CARINE GOMES DE OLIVEIRA	LAURA GOMES DE OLIVEIRA E LIMA
1138	12,246900	3098061	MAGNOLIA BRITO DA SILVA	ALANA CRISTINA DA SILVA AMORIM
1139	12,246900	3097766	OTONIEL FERREIRA DE ASSIS FILHO	TIAGO MOURA ASSIS
1140	12,252612	3100957	ELISEU BISPO DO NASCIMENTO	SOFIA AMORIM DO NASCIMENTO
1141	12,252882	3150821	GEORGINA BIANCA DA CRUZ LOPES PINHEIRO	MIGUEL LOPES PINHEIRO

CLASS	FATOR	MATRÍCULA	SERVIDOR	DEPENDENTE
1142	12,253691	3015315	ANTONIO CARLOS LOBO SANTOS	CRISLANE GOMES LOBO SANTOS
1143	12,262344	3125470	CARLA LUZIA MACHADO DOS SANTOS	RAUL MACHADO OLIVEIRA
1144	12,262545	3140477	MAIARA CHAGAS ALVES SILVA	GIOVANNA CHAGAS ALVES SILVA
1145	12,263209	3140478	EVANDRO LUIS DA SILVA SANTOS	JOAO VITOR MESQUITA SANTOS
1146	12,263790	3120900	REBECA RIBEIRO ROCHA	GUSTAVO ROCHA BACELLAR
1147	12,270582	3133829	LUIZ ANDRE DE JESUS REGIS	NICOLY TANAN REGIS
1148	12,279195	3130270	ANTONIO ALEXANDRE DOS SANTOS ANDRADE	ANNA BEATRIZ CERQUEIRA ANDRADE
1149	12,291466	3124373	MARIANA ABREU NASCIMENTO	LUA ABREU NASCIMENTO DOS SANTOS
1150	12,291917	3125398	ANA CRISTINA DA SILVA SANTOS	ANA LUIZA SANTOS LIMA
1151	12,296755	3097731	ROMILSON PEREIRA DE MENEZES	DANIELA SANTOS DE MENEZES
1152	12,300444	3125342	CHRISTINA MASCARENHAS MUTTI MARINS	YAN MUTTI MARINS
1153	12,300444	3125161	CRISTIANE ROSE DE SOUSA MENESES	RAFAEL UBALDINO MENESES E SILVA
1154	12,324533	3085977	ALINE ROSE DE AZEVEDO CRUZ	MIGUEL DE AZEVEDO CONCEICAO
1155	12,329638	3125418	TANIA GUERREIRO LEMOS	TIAGO GUERREIRO PEDREIRA
1156	12,334856	3100987	EDVAN DOS SANTOS SOUZA	DAYRA DIRENA DA COSTA SOUZA
1157	12,341136	3091921	JAQUELINE ARAUJO DE BARROS	GAEL ARAUJO DE BARROS
1158	12,342780	3125143	TAMINE COELHO BARBOSA HAMILTON	MIGUEL COELHO BARBOSA HAMILTON BONFIM
1159	12,344001	3125343	MICHELLE ARAUJO DE CARVALHO FALCONERI	JOAO MICHELL ARAUJO DE CARVALHO FALCONERI
1160	12,344181	3122809	DAIANE DOS SANTOS SILVA	LAURA SANTOS SILVA RIBEIRO
1161	12,344195	3165401	PRISCILA FLORES SILVA	MARCELO FLORES SILVA ALVES
1162	12,355708	3125385	GISELLE ALVES SALOMAO	LAURA ALVES MALTEZ
1163	12,358195	3100775	JACSON MIRANDA DE BRITO	ARTUR CAMPOS DE BRITO
1164	12,358457	3118545	ARIANA MENEZES BISPO	NOAH BISPO DE SOUZA
1165	12,360136	3039721	MAURICIO OLIVEIRA SANTOS	JULIA MIRANDA SANTOS
1166	12,360340	3125265	IVALDINA NASCIMENTO BRAGA DOS SANTOS	MALI NASCIMENTO BRAGA DOS SANTOS
1167	12,381386	3118742	QUEZIA MOURA DA ANUNCIACAO MOURA	FILIPPE MOURA DA ANUNCIACAO MOURA
1168	12,383385	3117303	THAINA BATISTA SILVA	LUCCA DA SILVA BATISTA
1169	12,385369	3125202	JACI GUEDES VIEIRA	PAULO CEZAR VIEIRA DE JESUS
1170	12,393205	3095351	ROSANE DE JESUS SANTANA SANTIAGO	LARISSA DE JESUS SANTANA SANTIAGO
1171	12,397650	3122707	RENATA AMARIJO LIMA	RAFAEL AMARIJO LIMA
1172	12,432548	3117136	ELI FRANCISCO ALVES	ELOAH LOPES RAMOS ALVES
1173	12,454634	3130267	CLAUDIO DE ALMEIDA SOARES	LAVINIA REIS SOARES
1174	12,478718	3091863	GERLUCE FERREIRA SANTANA DE JESUS	IAN GABRIEL FERREIRA SANTANA DE JESUS
1175	12,480367	3087738	IVANA SILVA DE JESUS	IGOR DE JESUS GALVAO
1176	12,486439	3100288	CRISTIANO SILVEIRA LEAL	NATHALIA CASTRO LEAL
1177	12,490173	3097837	JOSE AUGUSTO SANTOS SANTIAGO	GUILHERME PAIVA SANTIAGO
1178	12,493706	3123773	JOSIANE SILVA MARQUES	SAULO MARQUES SOUZA
1179	12,501067	3079394	SHEILA PEREIRA DE SOUSA	PEDRO SOUSA COELHO
1180	12,503667	3123634	ALEXANDRE VILAS BOAS DE SOUZA	JOAO GUILHERME SENNA DE SOUZA
1181	12,521050	3101790	NILSON FRANCISCO DE SANTANA SILVA	NICOLAS FRANCISCO COSTA SILVA

CLASS	FATOR	MATRÍCULA	SERVIDOR	DEPENDENTE
1182	12,529303	3133806	LUCICLEIDE REIS DE SANTANA	MIGUEL ARCANJO MODESTO REIS DE SANTANA
1183	12,533993	3101523	RENATO DA SILVA SANTOS	MAX ADRIEL CASTRO SILVA
1184	12,549364	3101479	OTONIELSON CORREIA REIS	LUANA SANCHES REIS
1185	12,549886	3164339	ODETE AGUERO BORGES	CAROLINA BORGES DAMASCENA
1186	12,554809	3101543	IVANILSON DE JESUS ALVES	LIVIA SANTANA DE JESUS ALVES
1187	12,558841	3074414	ELIENE RIBEIRO DE SOUZA	MARIANA LIS RIBEIRO GARRIDO SANTOS
1188	12,561770	3100982	SERGIO VIANA DOS SANTOS	SERGIO LUIS ALVES COSTA DOS SANTOS
1189	12,563267	3075609	IRLANDA DE SANTANA	YURI DE SANTANA CERQUEIRA
1190	12,565936	3061964	ADRIANA DE OLIVEIRA PASSOS	AMANDA PASSOS SOUZA
1191	12,567670	3102288	ELIANA SANTOS DO CARMO	VICTOR LIAN DO CARMO SOUZA
1192	12,569941	3123943	ANA CRISTINA CONCEICAO SANTOS	ALICE SANTOS GAMA BARBOSA
1193	12,578236	3100992	NATALINO FERREIRA MIRANDA	PIETRO SANTANA MIRANDA
1194	12,580318	3093644	PATRICIA SALIS GOMES	GIULIA HELENA SALIS ALMEIDA
1195	12,587636	3074780	MARIANA DE ASSIS OLIVEIRA SAO PEDRO	ANA BEATRIZ ASSIS OLIVEIRA DE SAO PEDRO
1196	12,601118	3091732	AECIO DE OLIVEIRA LIMA	EYSHILA SPOSITO LIMA
1197	12,608367	3079012	LETICIA DA PAIXAO VIRGENS	LAVINIA SILVA DA PAIXAO VIRGENS
1198	12,616133	3073191	EDNAIDE CAMPOS DA SILVA MERCES	YASMIN DA SILVA MERCES
1199	12,616924	3100403	ANTONIO CARLOS MAGALHAES LIMA	MARIA CLARA NASCIMENTO LIMA
1200	12,624191	3087863	ANTONIO SIDNEY SANTOS CARVALHO OLIVEIRA	PAMELA VITORIA SANTANA CARVALHO OLIVEIRA
1201	12,626409	3087584	LUCAS DIAS DE SOUZA	MARIA LUISA MORAIS DE SOUZA
1202	12,632863	3098356	ALEXANDRE ALBANO DE ALMEIDA SILVA	GAEL ALBANO ALELUIA SILVA
1203	12,635545	3097693	JOSE ALMIRO DE LIMA E SILVA	ALANNA SANTOS DE LIMA E SILVA
1204	12,651501	3133746	EDILMA FAVACHO MELO	IRIS MELO RODRIGUES DE ALMEIDA
1205	12,656500	3101799	FABRICIO MENEZES ARAUJO DE SANTANA	IGOR SANTOS MENEZES DE SANTANA
1206	12,663090	3107642	ALEXANDER DA SILVA LIMA PEREIRA	ARTHUR SILVA DE SOUZA PEREIRA
1207	12,665727	3085594	ERIC FERREIRA DE CASTRO	ANA BEATRIZ MACHADO DE CASTRO
1208	12,682145	3086830	ANTONIO BONFIM COSTA CARVALHO	BEATRIZ RIBEIRO CARVALHO
1209	12,685000	3086002	ANA PAULA DOS ANJOS SANTOS	MARIA CLARA SANTOS NERES
1210	12,690873	3027322	EDVAL FRANCA SEIXAS	GUILHERME ESTRELLA SEIXAS
1211	12,692536	3097429	DILSON CARVALHO GOMES	HELENA CORREIA DA SILVA CARVALHO GOMES
1212	12,707157	3101727	ANGELA SANTOS DE OLIVEIRA	MICHEL SANTIAGO DA SILVA FILHO
1213	12,716818	3071533	ALDIR DE JESUS LOPES	BRENO DE CARVALHO LOPES
1214	12,725500	3125338	ELIDIANE DE JESUS PEREIRA	ANNA CLARA PEREIRA GOMES
1215	12,732370	3118713	WESLLEY DE ALMEIDA MATOS	ANTONY BALTAZAR MATOS
1216	12,732709	3094331	KATRIANA BRAGA OLIVEIRA NASCIMENTO	GUILHERME OLIVEIRA NASCIMENTO
1217	12,745991	3027385	JOAO RIBEIRO DE CARVALHO NETO	GIOVANNA NUNES MOREIRA DE CARVALHO
1218	12,753650	3117843	AGILSON SANTOS DE ANDRADE	SOFIA JAYDE DIAS DE ANDRADE
1219	12,787844	3158749	MARCIA REGINA COSTA DE CASTRO	DAVI DE CASTRO GOMES
1220	12,794625	3116709	ANDREA LEMOS SANTOS	JOSE MATHEUS LEMOS DIAS
1221	12,809160	3117593	CRISTIANE PEREIRA DE FREITAS	JULIA FREITAS DE SOUZA
1222	12,851182	3077525	ANDRE LUIS LEAL PEREIRA	JORGE OLIVEIRA LEAL

CLASS	FATOR	MATRÍCULA	SERVIDOR	DEPENDENTE
1223	12,851427	3164633	GILMARA ALVES TORRES	SAMUEL TORRES DA CRUZ
1224	12,867382	3075322	ANTONIO LUIS LAGO DE JESUS	MATHEUS SOUZA LAGO DE JESUS
1225	12,882218	3087120	TOMAZ ANTONIO DA SILVA MIRANDA	LAURA INAE SECCO MIRANDA
1226	12,905060	3117733	MAGALI OLIVEIRA SANTOS	SARA SANTOS COSTA
1227	12,912204	3142429	NEWDYSON JOHN DA SILVA BORGES	MARIA LUISA ROCHA BORGES
1228	12,914409	3025541	JOSE FERREIRA DE OLIVEIRA	EVELLYN SANTOS DE OLIVEIRA
1229	12,915279	3122651	ADRIANA CAROLINA PEREIRA TEIXEIRA	ARTHUR TEIXEIRA MATOS
1230	12,926400	3091151	FERNANDA BARRETTO FONTES FERREIRA	PEDRO JORGE FONTES FERREIRA
1231	12,932693	3141623	MARCOS DA SILVA SANTOS	DAVI VIANA DA SILVA
1232	12,934520	3110745	ANTONIO CARLOS BATISTA JUNIOR	KALEB ROCHA BATISTA
1233	12,944260	3118608	JANE ALVES DOS REIS	ICARO REIS BACELAR
1234	12,958429	3142401	CARLOS GABRIEL SANTOS GOES	ENZO GABRIEL BARBOSA CARVALHO GOES
1235	12,997142	3099749	LUIZ REGIS CIDREIRA JUNIOR	LUIZA RENATA AUGUSTA CIDREIRA
1236	13,001850	3165571	JOHN LENON SILVA DA TRINDADE	PEDRO SILVA SANTOS DA TRINDADE
1237	13,001892	3123015	ANDREA LEILIANE DOS SANTOS BRANDAO	ANDREY MIGUEL DOS SANTOS BRANDAO
1238	13,004082	3125141	TATIANA DOS SANTOS LIMA	ARTHUR LEVI LIMA SANTIAGO
1239	13,024448	3100768	GLEIDSON PINTO DE SOUSA	GUILHERME MACEDO PINTO DE SOUSA
1240	13,035600	3130104	CLAUDIA CAMELO BITTENCOURT	HEITOR CAMELO BITTENCOURT BATISTA
1241	13,059767	3077095	ALINE SANTANA DOS SANTOS	MARIANNA SANTANA B DOS SANTOS
1242	13,078567	3076293	TATIANE CONCEICAO FELIX	LORENZO FELIX PEREIRA
1243	13,099909	3077413	MARCOS PAULO SILVA OLIVEIRA	MAYANA ADEODATO OLIVEIRA
1244	13,103318	3074784	ADRIANA AVILA SANTOS	YASMIN VITORIA AVILA SANTOS SILVA MACHAD
1245	13,113507	3101635	SERGIO LUIS AGUIAR DE SANTANA	FERNANDO FERREIRA DE SANTANA
1246	13,122750	3063820	RITA DE CASSIA SANTOS DE JESUS	MARCIO GABRIEL DE JESUS DOS SANTOS
1247	13,126167	3075217	ROSIMAR SANTOS SILVA	MALU SANTOS FIGUEIREDO
1248	13,134165	3113747	RITA DE CASSIA MACEDO SOUZA	ANTONELLA MACEDO SOUZA MALAQUIAS
1249	13,141445	3087155	GUSTAVO FIGUEIREDO MERCES	HANNAH SOFIA RAMALHO MERCES
1250	13,151467	3122894	EDIVALDO SOUZA OLIVEIRA	ANNA SOFIA SANTANA OLIVEIRA
1251	13,161518	3067533	CLAUDIA PEREIRA DE ABREU	MICHELY VITORIA ABREU DE ALMEIDA
1252	13,164027	3067916	ROBSON DA SILVA SANTOS	JOAO VENANCIO SOUZA SANTOS
1253	13,164027	3067875	ROMUALDO TELES DA SILVA	ROGGER TELES DA SILVA
1254	13,164627	3067961	VALDIR PEREIRA DE ABREU	LUIS GUSTAVO ARGOLO DE ABREU
1255	13,168391	3067786	JUCILENE COSTA SERAFIM DOS SANTOS	ANA JULIA COSTA SERAFIM
1256	13,168391	3067361	MARIA ALDY MOREIRA BRANDAO BASTOS	BERNARDO MOREIRA BRANDAO BASTOS
1257	13,171333	3063811	SILVIA SANTOS RIBEIRO DE JESUS	DAVI LUAN RIBEIRO DE JESUS SANTOS
1258	13,174967	3078975	LUZIA DE GOIS LEITE SANTOS	TAINA LEITE COUTINHO SANTOS
1259	13,191045	3117800	SUZIANE BITENCOURT ASSUNCAO	MELISSA BITENCOURT DA ASSUNCAO
1260	13,195250	3074617	DJALMA MONTEIRO COSTA	KATHARINA BARBOSA COSTA
1261	13,197061	3135566	ALINE COSTA CERQUEIRA SANTOS LIMA	KAYAN BRENO SANTOS LIMA
1262	13,207291	3129489	LUCIANA CAJAIBA SOARES DA SILVA	MATEUS CAJAIBA SOARES DA SILVA
1263	13,209979	3141628	MONICA SOUZA RODRIGUES DO NASCIMENTO	JULIA SOUZA RODRIGUES DO NASCIMENTO
1264	13,271523	3101138	HAMILTON FERNANDO DOS SANTOS	MARIA CLARA BAHIA VIANA DOS SANTOS

CLASS	FATOR	MATRÍCULA	SERVIDOR	DEPENDENTE
1265	13,289809	3027174	KLEBER MORADILLO DA SILVA	MARIA CLARA ALVES MORADILLO DA SILVA
1266	13,293273	3085942	RENATA OLIVEIRA DA SILVA URPIA	EDEN OLIVEIRA DA SILVA URPIA
1267	13,294527	3061490	JOSE JORGE BISPO SANTOS	ANA VICTORIA G BISPO SANTOS
1268	13,305300	3090130	MARCIO JOSE PINHEIRO RAMOS DA SILVA	YAN DOS ANJOS PINHEIRO DA SILVA
1269	13,306718	3074401	ANTONIO ALVARO SANTANA VIEIRA	CASSIO VENAS DE CERQUEIRA VIEIRA
1270	13,306864	3067535	ALEX OLIVEIRA DA SILVA	CARLOS EDUARDO SILVA DA SILVA
1271	13,313591	3093735	ADRIANA FERREIRA DOS SANTOS DE JESUS	FERNANDA AMALIA FERREIRA SANTOS DE JESUS
1272	13,314926	3079590	JOSUE NASCIMENTO FERREIRA	ANA JULIA DE CASTILHO FERREIRA
1273	13,332948	3098278	ALEX GONCALVES DE CARVALHO	VALENTINA ROCHA DE CARVALHO
1274	13,349555	3123694	FABIO CRISTIANO BRITO DA SILVA	AMANDA PIRES DA SILVA BRITO
1275	13,356359	3121989	ARILSON BISPO DA ANUNCIACAO	SAFIRA CERQUEIRA ANUNCIACAO
1276	13,372205	3086916	MARCOS NOVAES OLIVEIRA	HEITOR ALVES OLIVEIRA
1277	13,377620	3101926	KAILANI CAJAZEIRA DANTAS	GUILHERME SANDES DANTAS
1278	13,388545	3069127	RUBENS JOSE PORTELA DE OLIVEIRA JUNIOR	RUBENS JOSE PORTELA DE OLIVEIRA NETO
1279	13,392523	3067717	REGINALDO DO PATROCINIO RAPOSO	GABRIEL ISAAC ARAUJO RAPOSO
1280	13,393823	3098404	JUCILENE DE JESUS CORREIA SOUZA	MARIA JULIA DE JESUS CORREIA SOUZA
1281	13,398841	3069083	ROGERIO DE SOUZA MARINHO	ISIS DA SILVA MARINHO
1282	13,435222	3086012	PATRICIA LOPES DE MORAIS CERQUEIRA	MATHEUS ANTONIO DE MORAIS CERQUEIRA
1283	13,439400	3086006	ADRIANA DOS ANJOS FERREIRA	GIULIA ANGELINE SANTOS DOS ANJOS
1284	13,446205	3099891	SILENE MERCURI	ANTONIO VITTORIO MERCURI GOES
1285	13,463272	3101548	SOLANGE CRISTINA SILVA DE FREITAS	ALEXANDRE FREITAS SOUSA
1286	13,466365	3100417	JOSIAS CERQUEIRA COSTA	ISABEL KATHLEEN REGO COSTA
1287	13,481705	3091100	ROSILENE MORGANA PIRAJA BISPO GUIMARAES	LUCAS BISPO GALRAO GUIMARAES
1288	13,481705	3085194	SHELLA SANTOS OLIVEIRA ALBAN	FERNANDO SANTOS OLIVEIRA ALBAN
1289	13,484433	3073128	DARCILENE DOS SANTOS MURILO	ANA GABRIELA MURILO FONSECA
1290	13,486800	3094839	HILDA LISBOA DOS SANTOS VERGNE	MARIA EDUARDA LISBOA VERGNE
1291	13,493264	3067957	JAILSON JOSE DA COSTA SOUZA	EDGARD NASCIMENTO SOUZA
1292	13,502332	3100821	JORGE VICTOR BASTOS BRANDAO	ITALO PESSOA DE SANTANA BRANDAO
1293	13,505768	3102182	FABIANA MOURA DE ALMEIDA SILVA	MARCOS TULLIUS M DE ALMEIDA SAMPAIO
1294	13,514502	3102914	JORGE LUIS SILVA DOS SANTOS	ARTHUR SANTOS DOS SANTOS
1295	13,515327	3067404	CLAUDIO SIMAS NOBRE	MARCELA CALHAU DE FREITAS NOBRE
1296	13,517073	3052294	ANTENOR ROCHA DA SILVA	ANNA CLARA ANTUNES ROCHA DA SILVA
1297	13,517073	3052321	LUCIANO PIRES DE SOUZA	MARIA JULIA PIRES DE SOUZA
1298	13,524764	3067312	JEAN CARLOS SANTANA DA HORA	YAGO SANTOS DA HORA
1299	13,561114	3093866	MARCO ANTONIO ALMEIDA MELO SERRA	LAURA LIMA MELO SERRA
1300	13,566082	3087849	GETISEMANI KUNSDEN MENEZES SANTOS	MAITE MOREIRA MENEZES
1301	13,578018	3102545	BRUNO CEZAR QUEIROZ BORGES	BRUNO JORGE DE LIMA BORGES
1302	13,584818	3087225	ADRIANA COELHO DA SILVA HERCULANO	VITOR SILVA HERCULANO
1303	13,635227	3085956	CYBELLE DA SILVA LOBAO	EDUARDO DA SILVA LOBAO
1304	13,645036	3077564	ROGERIO SANTOS ARAUJO	RAFAELA BARRETO SANTOS ARAUJO

CLASS	FATOR	MATRÍCULA	SERVIDOR	DEPENDENTE
1305	13,647000	3090762	CARLA MARIA AFONSO DE LIMA	LUIZA MARIA LIMA BARRETO
1306	13,661980	3102551	HEULER TONETE DE ARAUJO	HEULER FRANCISCO SANTOS TONETE
1307	13,688045	3081793	ANA CLAUDIA VILAS BOAS MARQUES DA SILVA	ANA CLARA VILAS BOAS MARQUES DA SILVA
1308	13,693282	3067310	JEAM CLAUDIO SILVA MORENO	CLARA LETICIA SILVEIRA E SILVA
1309	13,705367	3076677	TATIANA SILVANY DA SILVA GONZAGA	MARIANA SILVANY GONZAGA
1310	13,721818	3061923	ELIOMAR BRITO DE FREITAS	MARIA CLARA SANTOS DE FREITAS
1311	13,739240	3100372	JULIO CESAR DE GOES MOREIRA GOMES	ANA JULIA DE ARAUJO LOPES GOMES
1312	13,743218	3158518	TALINE EVELLE SOUZA COSTA	MELISSA SOUZA COSTA
1313	13,749847	3118662	ROSELIA PROFETA DE ARAUJO SILVA	MANOEL CARLOS PROFETA DE ARAUJO SILVA
1314	13,754345	3067272	SILVIA FIUZA CARDOSO	JOSE MATHEUS FIUZA CARDOSO
1315	13,776109	3089802	DANILO SANTOS DA CRUZ	LEVI BEZERRA DE SOUSA CRUZ
1316	13,794127	3107477	RITA DE CASSIA QUINTELA DA SILVA	ALISSON RODRIGUES DE SOUZA JUNIOR
1317	13,798309	3094005	MATHEUS PEREIRA DE FREITAS	ANA VICTORIA CEITA DE FREITAS
1318	13,834477	3067800	CRISTIANO LEITE DOS SANTOS	PAULO MAGNO PEREIRA LEITE DOS SANTOS
1319	13,836415	3129276	JILZEILTON DA SILVA SANTOS	APOLLO CESAR MAIA DA SILVA SANTOS
1320	13,850235	3100570	GILMAR DA COSTA SANTOS	ESTRELA GABRIELLE BRITO COSTA SANTOS
1321	13,866000	3074232	LUIZ CARLOS OLIVEIRA CALDAS	GUILHERME DOS SANTOS CALDAS
1322	13,913779	3101559	ISRAEL ANTONIO ALMEIDA MATOS	RAMON SOUZA MATOS
1323	13,948114	3094923	EDNALDO RODRIGUES DOS SANTOS	DAVI SAPUCAIA DOS SANTOS
1324	13,950491	3098066	CRISTIANE SANTOS LOPES DE VASCONCELLOS	DANIEL SANTOS LOPES DE VASCONCELLOS
1325	13,967782	3067491	JOSE LUIS DE OLIVEIRA SANTOS	LAVINIA LUISA NASCIMENTO SANTOS
1326	13,994171	3104418	TELMA RIBEIRO DE SENA DOS SANTOS	KEVIN JAMES RIBEIRO DE SENA DOS SANTOS
1327	14,018731	3101500	RAFAEL SOARES AMADO BAHIA	ENZO GABRIEL BERENGUER AMADO BAHIA
1328	14,029114	3094461	KALIANE DA CRUZ COSTA DA SILVA	LUIZA DA CRUZ COSTA DA SILVA
1329	14,050439	3162595	ELZENI SANTOS SOARES NEVES	VICTORIA SANTOS SOARES NEVES
1330	14,060054	3103187	ANAGILZA DE JESUS LIMA	AMANDA LIMA LOPES
1331	14,089867	3066775	ISAUMAR REGINA JESUS CORREIA SANTOS	SAMUEL CORREIA SANTOS
1332	14,094977	3091182	NAILTON NUNES FRANCA	ANA JULIA ABREU FRANCA
1333	14,115000	3067828	MARIVALDO VASCONCELLOS MONTEIRO	SOPHIA MAGALHAES MONTEIRO
1334	14,132110	3158534	LUCIANA CALASANS DE ALCANTARA	ARTHUR DE ALCANTARA SANTANA
1335	14,161191	3079294	GABRIELA FREITAS COSTA	GUILHERME FREITAS PORTO DE MACEDO
1336	14,206385	3101946	JANALDO BATISTA DA SILVA	AYALA SANTANA DA SILVA
1337	14,209000	3070348	ADAILTON LOPES GAZINEU	JOAO HILARIO DA CONCEICAO BATISTA GAZINEU
1338	14,224455	3069159	EDUARDO ALMEIDA DE MENEZES	JORGE XAVIER ALMEIDA DE MENEZES
1339	14,236727	3083670	RAQUEL MARQUES DOS SANTOS SILVA	ANA RAQUEL MARQUES DAMASCENO
1340	14,258291	3092141	ARIOVALDO NONATO BORGES JUNIOR	ADAM OLIVEIRA BORGES
1341	14,264409	3081952	PATRICIA COSTA DE SOUZA AELO	WANG IJU BASTOS AELO JUNIOR
1342	14,264600	3076688	MARYELZA VILAS BOAS DOS SANTOS SILVA	EDUARDO LUIS VILAS BOAS DOS S SILVA
1343	14,275309	3067759	ALEX ANTONIO OLIVEIRA DA SILVA	THAILA VITORIA AMORIM DA SILVA

CLASS	FATOR	MATRÍCULA	SERVIDOR	DEPENDENTE
1344	14,291746	3127084	PAULA KARINA GUSMAO REINA MACHADO	MARINA GUSMAO REINA MACHADO
1345	14,295072	3103373	RICARDO RODRIGUES MACHADO	NATASHA MOREIRA MACHADO
1346	14,323131	3131313	VICTOR LUIS RAMOS NAVIO	ALICE CASTRO NAVIO
1347	14,365282	3029926	MARCUS VINICIUS DA SILVA FREITAS	MARIA FERNANDA BARBOSA FREITAS
1348	14,386282	3097974	LOURIVANDO SOUTO PEREIRA	ANA BEATRIZ ALVES SOUTO PEREIRA
1349	14,402159	3006157	RAIMUNDO DE JESUS	TAINA CRISTINA F DE JESUS
1350	14,413145	3067324	CLAUDIANE OLIVEIRA CAETANO	GIOVANA OLIVEIRA SOUZA
1351	14,420480	3123731	RENATA CARVALHO SOUZA	LARA CARVALHO ARAUJO DE SOUZA
1352	14,424927	3093959	IVA DE ARAUJO OLIVEIRA	LIS MARIA TAVARES OLIVEIRA
1353	14,440391	3067495	ROBERT KYLLER ASSIS DE CARVALHO	KATHARINA VIEGAS DA PAZ ASSIS DE CARVALH
1354	14,454433	3077219	SIMONE DOS SANTOS FERREIRA	SARA VITORIA FERREIRA SANTANA
1355	14,464000	3067557	RENATA DE MACEDO PINTO	MATEUS PINTO DE OLIVEIRA
1356	14,466200	3063560	ELISAFAR SOARES DA SILVA	MARCOS GUILHERME SOARES DA SILVA CARMO
1357	14,470270	3102009	FABIO ROCHA DOS SANTOS	YAGO ROCHA DOS SANTOS
1358	14,471745	3087390	SILVANA CRUZ LEAL	LUANA LEAL DA GLORIA
1359	14,486018	3067531	ROGERIO DE MACEDO PINTO	MARIA CECILIA RIBEIRO PINTO
1360	14,499017	3100611	LUIS LEONARDO SOUZA DE ARAUJO	ENZO CUNHA DE SOUZA NEVES
1361	14,541682	3116967	AUGUSTO RODRIGUES DA COSTA MACHADO	ALICE DOS SANTOS MACHADO
1362	14,544205	3090115	PAULA ALMEIDA LOPES DA SILVA	LUIS FRANCISCO LOPES SANTANA
1363	14,556818	3067583	MARCIO TEIXEIRA REGO	MURILO MARCIO SANTANA REGO
1364	14,563773	3115746	IARA REGO SOARES FON	JULIA SOARES FON
1365	14,593727	3141672	CATIA CRISTINA ARAUJO DOS SANTOS	LETHYCIA ARAUJO SANTOS
1366	14,593841	3070101	WILLYS DA CONCEICAO MAIA	ISABELLE VITORIA CASTRO MAIA
1367	14,596950	3124688	ADILZA MONIZ	DAVI GOMES MONIZ
1368	14,606000	3042195	EDINAE DE SOUSA NASCIMENTO DE JESUS	LIDIA GABRIELE NASCIMENTO DE JESUS
1369	14,648575	3121480	RAIMUNDO BRASILEIRO FILHO	RAYMUNDO BRASILEIRO NETO
1370	14,653997	3158544	JAGUARAIRA DE JESUS ANUNCIACAO	IZAEL LEVY DE JESUS MOURA
1371	14,655362	3127177	EDISIA MARIA PURIFICACAO SANTOS LOPES	AMANDA CRISTINA PURIFICACAO S LOPES
1372	14,670659	3086934	CLAUDIO XAVIER FERREIRA DE SOUZA	DAVID NATHANAEL MIRANDA DE SOUZA
1373	14,675100	3067273	ANTONIO CARLOS BAHIA COSTA	CAIO OLIVEIRA DE JESUS COSTA
1374	14,687427	3087573	FABIO DA SILVA	GABRIEL BINA SILVA
1375	14,689233	3063473	ANACLEA MURICY DE SANTANA COUTO	ANA BEATRIZ MURICY DE SANTANA COUTO
1376	14,744591	3067702	JAIRO CRUZ SOUZA	JOAO PEDRO CONCHA SOUZA
1377	14,792606	3123287	MICHELI BISPO AMORIM CRUZ	ARTHUR AMORIM TAVARES
1378	14,823364	3098052	ANA PAULA AMARAL DE OLIVEIRA NASCIMENTO	ARTUR OLIVEIRA DOS SANTOS
1379	14,823364	3094665	FERNANDA PROTASIO LISBOA VERGASTA	LUCAS PROTASIO LISBOA VERGASTA
1380	14,837969	3077362	CAROLINA DE BELEM SANTIAGO	ALIKA DE BELEM TELES
1381	14,839955	3090080	CHARLENE ELISA ARAUJO CERQUEIRA	MARIA EDUARDA ARAUJO CERQUEIRA
1382	14,840482	3071026	FABIO SILVA RIBEIRO	FABIO GABRIEL BRASILEIRO RIBEIRO
1383	14,846700	3067388	JONAS DE SANTANA	NICOLAS IGNACIO RAMOS DE SANTANA
1384	14,866991	3080419	ROSELI DOS SANTOS ANDRADE ARAUJO	RAFAEL DOS SANTOS ANDRADE ARAUJO
1385	14,871600	3130203	LORENA RODRIGUES VAZ	MANUELA RODRIGUES VAZ DE LIMA

CLASS	FATOR	MATRÍCULA	SERVIDOR	DEPENDENTE
1386	14,871710	3129754	CALINCOLA COSTA CARDOSO DA SILVA	CAROLINA CARDOSO DA SILVA
1387	14,871710	3129460	CILEIDE MARQUES SANTOS	LEONARDO MARQUES SANTOS
1388	14,876992	3099906	JOAQUIM DIAS GIL	BRUNO JOAQUIM DE SANTANA DIAS GIL
1389	14,880382	3085565	HEITOR CONCEICAO OLIVEIRA NETO	LUNA BLOISI COUTO OLIVEIRA
1390	14,889355	3063984	SANDRA DE JESUS PINTO SANTANA	YURI CUPERTINO PINTO SANTANA
1391	14,908442	3102541	RICARDO CLEBSON LELIS GODINHO	PIETRO ALVES GODINHO
1392	14,926527	3087057	JACKSON SOUZA DO ROSARIO	ARTHUR TERCIO AGUIAR LIMA DO ROSARIO
1393	14,928518	3132102	ANAILDES RIBEIRO SANTOS	SAMUEL RIBEIRO GUIMARAES FERREIRA
1394	14,950186	3102552	CLEITON SOUZA SANTOS	SAMUEL OLIVEIRA SANTOS
1395	14,969455	3113753	JOAO LUCAS ALVES DOS SANTOS	MATIAS MUNIZ ALVES
1396	14,972514	3097526	CLAUDIA DANTAS DA COSTA REIS	SOFIA DANTAS DA COSTA REIS SANTOS
1397	14,993782	3067948	RIVANILDO ANTONIO DAMASCENO PEREIRA	WENNY DA SILVEIRA PEREIRA
1398	15,017209	3067549	LUIZ CLAUDIO BARROS DA SILVA	GEOVANA DE BRITO DA SILVA
1399	15,032795	3093624	RENILDO ALMEIDA MORAIS DE ARAUJO	ATHOS MAYA REIS MORAIS DE ARAUJO
1400	15,052375	3115518	UIARA GICELI TEIXEIRA OLIVEIRA	AYANA GICELI TEIXEIRA OLIVEIRA
1401	15,095073	3088040	ALAN SANTANA DE MENEZES	MARIA LUIZA SOUZA DE MENEZES
1402	15,096706	3074095	RONILSON MAIA DE ANDRADE	MARIA CLARA CAIRES MAIA
1403	15,105491	3067753	DANIEL CORIOLANO DE FREITAS	LETICIA DE ARAUJO FREITAS
1404	15,134146	3101739	ANDRE LUIZ OLIVEIRA DE ARAUJO	VINICIUS CESAR COSTA DE ARAUJO
1405	15,169939	3126865	TIAGO DA COSTA DE SANTANA	JONATAS NEGRAO DE SANTANA
1406	15,170715	3102550	NILDINO ANDRE DE JESUS SANTOS	VITORIA CALMON SANTOS
1407	15,211009	3064282	MARCOS SOUZA GARRIDO	JULIA DA SILVA GARRIDO
1408	15,222184	3113774	HELENA CRISTINA SANTOS SOUZA DE ASSUNCAO	DAVI FELIPE SANTOS SOUZA DE ASSUNCAO
1409	15,242700	3092024	EDER DE CARVALHO LIMA	JOSE LORENZO HIDALGO BORGES LIMA
1410	15,253200	3087079	PATRICIO SILVA FERREIRA	ELOAH DA SILVA FERREIRA
1411	15,292931	3113581	PAULO DOS SANTOS SOUTO JUNIOR	ALICE GUEDES SOUTO
1412	15,317524	3117846	MARCIO LUIZ VASCONCELOS DOS SANTOS	ANA LUIZA RAMOS VASCONCELOS DOS SANTOS
1413	15,328567	3066713	BARBARA ROSENTINA DOS SANTOS COSTA	DANIEL DOS SANTOS COSTA
1414	15,364257	3121646	AGUINALDO DE OLIVEIRA JUNIOR	ANA LUIZA COSTA OLIVEIRA
1415	15,364445	3067569	ALISSON DOS SANTOS TELES	YASMIN DA SILVA TELES
1416	15,378311	3113637	ROSANGELA INACIO MARINHO DOS SANTOS	JOAO GUILHERME MARINHO DE MONCORVO PORTUGAL
1417	15,412211	3162633	JOSIANE ADRIANA ACOSTA DA ROSA	MAISHA BARBARA ACOSTA CARDOSO
1418	15,430159	3091132	ELISANGELA MEYRUSE DE SANTANA SIQUEIRA	ANNA SOFIA SANTANA SIQUEIRA
1419	15,430159	3091388	ELISANGELA ROSA DE JESUS ALMEIDA	CARLOS GIOVANNI DE JESUS ALMEIDA
1420	15,442773	3088140	ANDREA BARROS DALTRO DE CASTRO COSTA	NINA BARROS DALTRO COSTA
1421	15,507482	3164704	ROSA VERENA SANTOS BARBOSA	MARIA FLOR BARBOSA CAFEZEIRO LINS
1422	15,514614	3074733	JACIARA CARVALHO MAGALHAES	EZEQUIEL AMBAR CARVALHO MAGALHAES
1423	15,550167	3042118	JACIARA ARAUJO DA SILVA	VINICIUS ARAUJO DA SILVA VIRGILIO
1424	15,563400	3067405	LUCIANO CALHAU DE FREITAS	LAURA BRITO CALHAU DE FREITAS



CLASS	FATOR	MATRÍCULA	SERVIDOR	DEPENDENTE
1425	15,574500	3081864	ANDREA MARIA LINS DE ALBUQUERQUE NECCHI MONTEIRO	MELISSA LINS DE ALBUQUERQUE MONTEIRO
1426	15,587318	3068803	MONICA NERI MAIA	MAIARA NERI MAIA
1427	15,590455	3067914	NILSOLANDIO DE ALCANTARA TELES	LOUISE ALCANTARA NASCIMENTO TELES
1428	15,601745	3071864	GILBELIA ELISEU DE SOUSA NASCIMENTO PEDREIRA	NATHALIA NASCIMENTO PEDREIRA
1429	15,610000	3091034	DANIELA ROSA DA SILVA	VINICIUS ROSA DA SILVA LIMA
1430	15,613167	3055436	JAQUELINE BARRETO OTERO DA SILVA	AMANDA OTERO MATIAS
1431	15,616038	3126835	JULIA MARIA DIAS RODRIGUEZ	GUILHERME RODRIGUEZ DE SA CARVALHO
1432	15,691786	3165479	GEORGIA CAROLINA OLIVEIRA DE JESUS	ANNA BEATRIZ OLIVEIRA MALTA NOGUEIRA
1433	15,707673	3085938	CARLA UADEDE ENDRAOS LUQUINI MACHADO	GUSTAVO ENDRAOS LUQUINI MACHADO
1434	15,709852	3102629	RONALDO SILVA DOS SANTOS	MARIA CLARA SILVA MATTOS
1435	15,726411	3123305	CARLA GUEDES FERREIRA MUNIZ	JOAO GUEDES LANDHULFO MEDRADO
1436	15,732574	3129481	GILSON SANTOS BRITO	DAVI CERQUEIRA BRITO
1437	15,742309	3067772	RAIMUNDO MARIANO SANTOS	MARIA ESTHER MARIANO DOS SANTOS
1438	15,749345	3094910	GILMA DA MATTA CURVELO	ANA MANUELA DA MATTA CURVELO
1439	15,755873	3074830	EMIDIO JOSE DA SILVA COELHO	MARIA CLARA DE SIQUEIRA COELHO
1440	15,803120	3103082	CARINA BISPO JESUS DE SOUZA	ESTHER BISPO JESUS SANTOS
1441	15,815432	3074757	ILANA MARA CAMPOS RODRIGUES	ALISSA DE ARAUJO CAMPOS RODRIGUES
1442	15,819214	3101600	ANDRE GOMES COSTA	THEODORO FONSECA GOMES COSTA
1443	15,825162	3113929	ILANA GUIMARAES DE SOUZA	MARIA LAURA GUIMARAES LAGO
1444	15,845032	3165674	GENILSON DE SENA DIAS	MARIA EDUARDA SILVEIRA DIAS
1445	15,867000	3071374	ANDRE LUIS PEREIRA MATOS	SOPHIA DE ALMEIDA MATOS
1446	15,867900	3018097	HAMILTON SILVA MUNIZ	MARIA EDUARDA SUZART MUNIZ
1447	15,885409	3165646	KENNEDY DE OLIVEIRA RODRIGUES	MARIA SERENA CAMPOS OLIVEIRA RODRIGUES
1448	15,920755	3093342	REJANE CRISTINA MODESTO SANTOS	GABRIEL MODESTO PALHARES
1449	15,920959	3098650	QUEILA EVANGELHO SANTOS	BENJAMIN EVANGELHO LOPES DOS SANTOS
1450	15,920959	3098687	SANDRA FERREIRA DA SILVA	ANA CECILIA SILVA FERREIRA
1451	15,924479	3123308	ERIC MACHADO SALES	LUAN FRANCA MACHADO
1452	15,942705	3083626	ELMA MOURA DA SILVA CINTRA	LUCAS MOURA DA SILVA CINTRA
1453	15,948464	3097910	ANA PAULA BOMFIM ORRICO	ANA AMELIA BOMFIM ORRICO
1454	15,963159	3089885	JULIANA SILVA NASCIMENTO BRASIL	LAURA NASCIMENTO BRASIL FLORIANO
1455	15,980727	3085902	FATIMA DA SILVA PEREIRA	MARIANA PEREIRA RAMOS
1456	16,004699	3101488	ELAINE XAVIER DE SOUSA	MARIA JULIA XAVIER DE SOUSA
1457	16,019160	3106772	ILMA ALEXANDRIA COSTA	ICARO ALEXANDRIA VASCONCELOS SANTOS
1458	16,023770	3121709	MONICA LEAL DE CARVALHO	MIGUEL LEAL DE CARVALHO LOPES
1459	16,026000	3087735	ALAN DA SILVA LIMA	ARTHUR PINEIRO LIMA
1460	16,032691	3164870	JOSILENE CARVALHO DE OLIVEIRA	GIOVANNA OLIVEIRA SANTOS
1461	16,039084	3100342	LUIZ JORGE DANTAS DOS SANTOS	ANA LUIZA DANTAS FONSECA
1462	16,067463	3101736	LUCAS CONCEICAO PINHEIRO	MARIA HELENA SANTANA PINHEIRO
1463	16,070545	3115784	ANA PAULA GRILO DE OLIVEIRA	CAUA GRILO DE OLIVEIRA
1464	16,075773	3090725	ADRIANO CRUZ FERREIRA	RODRIGO CONCEICAO FERREIRA
1465	16,080194	3132053	MARIANA GALINDO DE MATOS E MATOS	AURORA GALINDO DE MATOS E MATOS
1466	16,119182	3068944	ANA LIVIA SANTOS VIVAS	LIVIANE SANTOS VIVAS

CLASS	FATOR	MATRÍCULA	SERVIDOR	DEPENDENTE
1467	16,126818	3097565	LUCIA SILVA CATRAMBY TELES	WILLIAN JOSE SILVA CATRAMBY TELES
1468	16,174276	3101620	ELINALDO LIMA MARINS JUNIOR	TIAGO DOS SANTOS LIMA MARINS
1469	16,177964	3091045	LEONICIA XAVIER DA SILVA CARVALHO	ANTONIO EMMANUEL XAVIER DA SILVA CARVALHO
1470	16,178045	3085289	FLAVIA MATOS GOES	ANA FLAVIA GOES MAGALHAES
1471	16,185565	3121996	JORGE SERVA DE ARAUJO JUNIOR	ARTHUR BUGIA SERVA
1472	16,214400	3067424	CRISTIANO DE AZEVEDO RIBEIRO NASCIMENTO	CHRISTIAN CAETANO DA SILVA NASCIMENTO
1473	16,224302	3126984	ANTONIO NATALICIO DOS SANTOS	ESTHER SILVA DE JESUS DOS SANTOS
1474	16,285204	3132085	ANA FLAVIA NUNES GARBOGGINI	BENICIO NUNES GARBOGGINI
1475	16,285241	3132089	LUIZE SANTANA RIBEIRO	LUMA VALENTINA SANTANA SILVA
1476	16,302873	3094814	ESTEFANIO SANTOS COSTA	GIOVANNA SONORA COSTA
1477	16,330591	3081953	JAILMA CERQUEIRA DE AZEVEDO LIMA	PEDRO DE AZEVEDO LIMA
1478	16,362191	3067864	EDER MORENO LEITE ALVES	ALANA MORENO ROCHA LEITE ALVES
1479	16,425600	3081935	ROSANA RIBEIRO VERAS	RAFAEL VERAS CARNEIRO
1480	16,425655	3081632	ANA CAROLINE PITANGUEIRAS RODRIGUES DO VALE DE AMORIM	FRANCISCO PITANGUEIRAS DO VALE DE AMORIM
1481	16,425655	3082000	ANA BARBARA DE SANTANA VASCONCELOS	LUIZA FARAH VASCONCELOS MONTEIRO
1482	16,425655	3081804	CRISTINA PINHEIRO DE SOUZA FERRAZ	DAVI PINHEIRO FERRAZ
1483	16,425655	3081621	TATIANE DOS SANTOS NASCIMENTO TEIXEIRA	JOAO PEDRO NASCIMENTO TEIXEIRA
1484	16,429964	3067817	ROBSON SOARES DOS SANTOS	RIVIA SOARES DOS SANTOS
1485	16,442889	3091976	TATIANA DA CRUZ DE ALMEIDA	ISABELA CRUZ SOARES
1486	16,460616	3125354	RENATA DE CASTRO SANTIAGO	MARIA CLARA DE CASTRO SANTIAGO
1487	16,488846	3130037	PATRICIA MARIA DE JESUS SILVA DO SACRAMENTO	AGATHA SILVA DO SACRAMENTO
1488	16,508247	3098287	DIRLENE MENDES DE MIRANDA	DAVI MENDES DE CASTRO VILAS BOAS
1489	16,508247	3099658	LUZIANE LIMA SANTOS DO CARMO	JOAQUIM SANTOS DO CARMO
1490	16,508934	3158521	CRISTIANE DA SILVA GOMES	ARTUR GOMES DE JESUS
1491	16,508934	3158725	MARIANA SIQUEIRA DE FIGUEIREDO BARBOSA	LAURA SIQUEIRA CASTELLUCCI
1492	16,509845	3097616	EMANUELA LIMA COSTA CERQUEIRA	MILENA DULCE CERQUEIRA DE BRITO
1493	16,535317	3123321	JOSENICI SILVA SANTOS	LEONARDO SILVA SANTOS
1494	16,540091	3067937	ASTA OLIVEIRA DOS SANTOS OLIVEIRA	SAMUEL PERUSO OLIVEIRA DOS S OLIVEIRA
1495	16,549600	3115484	ANA FLAVIA JESUS CAZE NASCIMENTO	ANA KATARINA CAZE NASCIMENTO
1496	16,580422	3087749	SAMARA RIOS SA DE SOUZA	LUANA RIOS SA DE SOUZA
1497	16,584650	3125352	LILIA PEREIRA COSTA CORDEIRO	LAURA ROCHA FROES CORDEIRO
1498	16,604727	3165473	JORMAN VIEIRA SOUZA	CAUE NOAH CONCEICAO VIEIRA SOUZA
1499	16,610935	3126871	YBSEN DE SOUZA BRITTO	GIOVANNA SOARES BRITTO
1500	16,610977	3081761	HELENE LORENZO LOBAO	MARINA LORENZO GOMES
1501	16,620463	3102547	MARCIO FRANCISCO DOS SANTOS	ISABELA SOUZA DOS SANTOS
1502	16,622818	3088148	ALINA SILVA DE SOUZA	CATARINA DE SOUZA GUIMARAES MATOS
1503	16,622818	3087170	ANDREA BATISTA DE OLIVEIRA SANTANA	NATHAN DE OLIVEIRA SANTANA
1504	16,626076	3099659	VALESKA PEIXOTO DE BARROS DE ARAUJO	FELIPE BARROS DE ARAUJO
1505	16,660344	3129819	DEBORA CRISTIANE NUNES DE SOUZA	AYLLA NUNES DE SOUZA

CLASS	FATOR	MATRÍCULA	SERVIDOR	DEPENDENTE
1506	16,666009	3067907	PAULO SERGIO DE SOUZA SILVA	ANA JULIA DE JESUS SILVA
1507	16,672979	3099585	TAIANA DE SOUZA SCHITINI	MELINNA DE SOUZA SCHITINI MIRANDA
1508	16,701405	3151639	IRIS ALMEIDA REMIGIO LIMA	CLARA ALMEIDA REMIGIO LIMA
1509	16,749795	3083579	ANA ANDRADE CABRAL	SOFIA ANDRADE CABRAL
1510	16,749795	3083671	LUCIANE DOS SANTOS VIANA	LUCAS VIANA DE OLIVEIRA
1511	16,751432	3072018	VALDIRENE SILVA PEREIRA DE BRITO	CAROLINA SILVA P DE BRITO
1512	16,765875	3100600	JACSON RAIMUNDO DOS SANTOS	LUCAS GABRIEL SOUZA SANTOS
1513	16,769977	3082681	ANA PAULA REIS COUTINHO DOS SANTOS	LUIS FELIPE COUTINHO DOS SANTOS
1514	16,769977	3082667	MARIA HELENA DE ASSIS PINHEIRO	LARA FRANCISCA ASSIS DE MIRANDA
1515	16,795364	3085270	SILVONEI CARDOSO DE SANTANA	ANDRESSA MARIA CAMPOS DE ARAUJO SANTANA
1516	16,817641	3113635	ANA PAULA BISPO NUNES	CAMILA NUNES ARAUJO NUNES
1517	16,827775	3112254	CECILIA VELOSO DA SILVA	FILIPE GARCIA VELOSO DA SILVA
1518	16,855032	3162546	FELIPE GRIMALDI REQUIAO SILVA	MANI NUNES GRIMALDI REQUIAO
1519	16,872844	3134497	MAURICIO ARAUJO DOS SANTOS	LUNNA FRANCA ARAUJO
1520	16,879091	3098051	ADRIANA LAGO FERREIRA SILVA	MARIA EDUARDA SILVA BORGES
1521	16,895100	3081737	MARIA DAS GRACAS PEREIRA DE JESUS	PEDRO PEREIRA SOUSA
1522	16,920900	3068684	ANA PAULA GONCALVES DA SILVA	MARIA PAULA GONCALVES ANES DE JESUS
1523	16,941627	3093985	SILVANA PEREIRA DA CONCEICAO ESTEVES	NINA PEREIRA ESTEVES
1524	16,943182	3115769	ANA CARLA ROCHA SILVA	ANTONIO GALDINO DA SILVA NETO
1525	17,005971	3162564	IRACEMA SEABRA GUIMARAES	ALICE GUIMARAES SEABRA
1526	17,024331	3104065	ANE CLEIDE DOS SANTOS DE CARVALHO SANTOS	MARIA CLARA DOS SANTOS DE CARVALHO SANTO
1527	17,024608	3162596	MARIANA OLIVEIRA CORREIA	AIRI CORREIA VILLA GOIS
1528	17,027482	3069588	MARCO AURELIO DA SILVA LEMOS COSTA	HANNA RODRIGUES LEMOS
1529	17,031977	3085206	RAPHAELA QUEIROZ MOURA CUNHA	RAPHAEL QUEIROZ MOURA CUNHA
1530	17,037091	3098296	FRANCIS RODRIGUES ASSUNCAO	ANA CAROLINA RODRIGUES ASSUNCAO
1531	17,039955	3081664	ANGELA DE SOUZA SANTANA MARINHO	GABRIEL DE SOUZA SANTANA MARINHO
1532	17,042400	3090097	SANDRA REGINA DE ANDRADE	BENJAMIN DE ANDRADE MORAIS
1533	17,056890	3126874	LENILDES PALMEIRA DE OLINDA	LIZ VITORIA DE OLINDA PEIXINHO
1534	17,085636	3063995	JACIARA GOMES DOS SANTOS	EMANUEL GOMES DOS SANTOS DAS VIRGENS
1535	17,107527	3115915	CAMILA CAROLINE ROGACIANO LIMA	LUCAS ROGACIANO LIMA
1536	17,114455	3097529	SANDERSON SOUSA SANTOS	MARIANA SOUSA SANTOS
1537	17,133082	3123628	VALDECI SILVA SANTOS	CAMILA SANTOS DELABENETA NUNES
1538	17,146309	3081887	ELISANGELO DE JESUS SANTOS	ESTEVAO DA SILVA NOBRE SANTOS
1539	17,155705	3121975	JOAO MARCELO PERRELLI MAIA SALES	LUISA PIMENTEL PERRELLI
1540	17,168068	3094552	ADRIANA CARVALHO REIS	RENATO CARVALHO DOS SANTOS
1541	17,168523	3083591	LILIA MARTINS MONTE ALEGRE	LAIS MONTE ALEGRE BRITO
1542	17,184510	3121545	ALEXANDRE HENRIQUE SILVA BEZERRA	EDUARDO RODRIGUES BEZERRA
1543	17,185364	3097965	BRUNO FABRICIO D ALMEIDA DA SILVA	MARIA CECILIA GOMES D ALMEIDA DA SILVA
1544	17,201755	3094788	PATRICIA OLIVEIRA FRAGA LEITE	MARINA LEITE KISTNER

CLASS	FATOR	MATRÍCULA	SERVIDOR	DEPENDENTE
1545	17,207345	3093382	MITCHELA ANDREWSS FARIAS HUPSEL AGUIAR	MILA HUPSEL AGUIAR OLIVEIRA
1546	17,208627	3070353	NEILSON JESUS DA ENCARNACAO	RIAN BASTOS DA ENCARNACAO
1547	17,238085	3113705	JULIANA CRISTINA BRITO PEREIRA GOMES DE FARIA	JULIA BRITO GOMES CARVALHO
1548	17,242037	3123277	ANA PAULA ROSA FERREIRA	PEDRO FERREIRA CORREIA
1549	17,261264	3164625	JESSICA SILVA DE SANTANA	MARIA LUISA DE SANTANA GONCALVES
1550	17,307091	3069594	ELMISSON TEIXEIRA DA SILVA	ELMISSON TEIXEIRA DA SILVA JUNIOR
1551	17,330795	3085893	ADRIANA AMELIA SANTOS CERQUEIRA	LUIS GUSTAVO SANTOS DE SANTANA
1552	17,368125	3115808	HILDETE DE SOUSA CERQUEIRA	MARIA CECILIA CERQUEIRA CORREIA
1553	17,368125	3115664	PATRICIA DE CARVALHO NEVES	LUIS OTAVIO DE CARVALHO NEVES
1554	17,383160	3102822	RUI DE CASTRO PEREIRA	PEDRO ALBUQUERQUE DE CASTRO
1555	17,387467	3087828	CLAUDIA HARDMANN ICO NEVES	RICARDO JOSE DE OLIVEIRA NEVES FILHO
1556	17,427518	3123615	IDELSON BORGES DA SILVA	FELIPE CERQUEIRA BORGES
1557	17,452047	3112077	FATIMA CRISTINA RIBEIRO PINHEIRO	GIOVANNA RIBEIRO PINHEIRO
1558	17,467227	3094579	DAYSE SUELI OLIVEIRA LORDELO	KAIALA OLIVEIRA LORDELO MARQUES
1559	17,467885	3100979	RICARDO CLAUDIO BRAZ DE JESUS	RICARDO CLAUDIO BRAZ DE JESUS FILHO
1560	17,473200	3097404	RICARDO ANDRE ALMEIDA PINTO	LUCAS FONSECA PINTO
1561	17,482033	3088207	FLAVIA CARNEIRO DA SILVA	BEATRIZ CARNEIRO DA SILVA RIBEIRO
1562	17,537066	3127057	JOVELINA SANTOS DA SILVA OGEDA	LINO SANTOS DA SILVA OGEDA
1563	17,547068	3087223	GISELE SILVA ALMEIDA COSTA	DAIANE ALMEIDA COSTA
1564	17,599705	3164622	CARINA DOS SANTOS MATOS ALMEIDA	GUILHERME MATOS DE JESUS
1565	17,648059	3129487	ROBSON DA SILVA ARAGAO	LUEJI FAYOLA GOES SILVA
1566	17,662723	3123153	CARLA MARIA RODRIGUES ALVES	PEDRO ARTUR ALVES SANTOS
1567	17,674383	3124689	TANIA DOS SANTOS LEITE	ELLEN LEITE BARRAL
1568	17,674383	3124682	LUCIANA MENDES PEDREIRA	ALICE MENDES PEDREIRA MACHADO SILVEIRA
1569	17,677375	3113668	CARLA CRISTIANE GONCALVES DA SILVA	SAMIR DA SILVA SANTOS
1570	17,699842	3124653	MARIA IZABEL BARREIROS DA PAIXAO	ALICE BARREIROS DE LACERDA
1571	17,712627	3069602	ANDRE LUIS DE ARAUJO SILVA	LARA DE JESUS ARAUJO SILVA
1572	17,718766	3123515	JOSEANA ARAUJO LIMA	AGATA LIMA DE ANDRADE
1573	17,722936	3071468	JOCILEIDE SANTOS SILVA	TAYNARA ESPERANZA SILVA AVILA
1574	17,762735	3121553	MARCOS VINICIUS FREIRE ARRAES	MARIA CLARA DANTAS ARRAES
1575	17,770841	3083760	ANA HELENA REIS PRATES SANTOS	GABRIELA REIS PRATES SANTOS
1576	17,791841	3126863	THIAGO SOUZA DA SILVA	EDUARDO ALCANTARA DA SILVA
1577	17,817327	3091798	ALEXANDRE MIGUEL CARNEIRO	KENINDE TSHWANE DOS SANTOS CARNEIRO
1578	17,819564	3089947	RITA MARIA QUEIROZ COSTA	PAULO VITOR QUEIROZ COSTA
1579	17,825400	3062076	JOSE RAMOS DE JESUS	RIAN ISAIAS MATOS RAMOS DE JESUS
1580	17,867332	3164532	ELINE MOREIRA DE SOUZA	VICTOR DE SOUZA VIDAL
1581	17,893691	3081592	LUCINEIA MARIA FREIRE SOUZA SANTOS	KARL FREIRE SOUZA SANTOS
1582	17,897320	3121699	LUCIANA MONTEIRO BOMFIM	LUDMILLA BOMFIM SILVA
1583	17,911861	3133828	RAQUEL DOS SANTOS MARTINHO	RAFAEL FERREIRA DOS SANTOS NETO
1584	17,923977	3114780	CRISTIANE DE ARAUJO FERREIRA	CHARLOTTE HELENA DE ARAUJO SOARES
1585	17,928270	3126610	ANA CLAUDIA REIMAO CALDAS CABRAL	LUCAS REIMAO CALDAS PSARSKI CABRAL



CLASS	FATOR	MATRÍCULA	SERVIDOR	DEPENDENTE
1586	17,985464	3067274	ILMAR SILVA SALES	LUANA BORGES SALES
1587	17,996114	3165163	EDIVANE SAO PEDRO SANTOS COSTA	HEITOR SAO PEDRO SANTOS COSTA
1588	18,031676	3123452	ESTER PINTO PALMA RIBEIRO	JOSE PALMA RIBEIRO
1589	18,046452	3115511	IRACEMA SILVA DAMACENO	GUSTAVO MIGUEL SILVA DAMASCENO
1590	18,051300	3094829	TATIANA BRITO DA SILVA ASSIS DE SANTANA	ANA ISA SILVA ASSIS DE SANTANA
1591	18,069682	3068976	CLAUDIA MARIA DE SANTANA	FABIO GENONADIO DA SILVA JUNIOR
1592	18,075487	3162555	ANTONIO CARLOS ALVES LOPES PONTES	THEO SEIXAS LOPES PONTES
1593	18,092472	3090877	JANAINA DA CONCEICAO ANDRADE SILVA	MALU ANDRADE DO NASCIMENTO
1594	18,099930	3115759	MYLENA ANDRADE NOVAIS	LAURA NOVAIS DE CARVALHO
1595	18,108272	3126977	IACANA COSTA SIMOES	IASMIN SIMOES ASSUNCAO
1596	18,146365	3134582	DEBORA MACEDO SILVA	LEONARDO MACEDO MOURA
1597	18,189222	3090851	LUCIANNE SANTOS DE SANT ANNA BARBOSA	LETICIA DE SAN TANNA BARBOSA
1598	18,211709	3065022	ALINE SANTOS COSTA	NINA COSTA DA SILVA
1599	18,212829	3107372	ANA PAULA SILVA RIBEIRO	ARTHUR RIBEIRO CRISPINO
1600	18,216218	3093594	LILIAN REGINA ARAUJO CUNHA QUEIRES	LEVI CARLOS ARAUJO QUEIRES
1601	18,232745	3097995	CRISTIANE DA CUNHA CUNHA	PEDRO CUNHA DOS REIS CERQUEIRA
1602	18,232745	3094949	LUZIA ROCHA GUIMARAES	FELIPE GUIMARAES RIBEIRO
1603	18,234090	3122254	MARTA CRISTINA SERRA MOREIRA SANTANA	ANDRE SERRA MOREIRA SANTANA
1604	18,248020	3121569	JOILMA OLIVEIRA SENA	DANIEL SENA DE JESUS SILVA
1605	18,259432	3068877	VERA LICIA SANTOS CONCEICAO	ALICIA SANTOS CARDOSO
1606	18,259455	3069983	MARIA CLAUDIA MENDES DE LIMA SILVA	APOLLO MENDES DE LIMA SILVA
1607	18,288270	3099927	CESAR MUSTAFA TANAJURA	ALICE PEREIRA MUSTAFA TANAJURA
1608	18,295256	3127173	GEORGIA FERREIRA MASCARENHAS SILVA	GABRIEL MASCARENHAS DE ALCANTARA
1609	18,297382	3093409	MARIA DEBORA DE JESUS PINTO	ISADORA PINTO DA SILVEIRA
1610	18,302830	3115805	DANIELE VALES DE SOUZA TEIXEIRA	NEWTON JOAO TEIXEIRA NETO
1611	18,313364	3164517	GARDENIA ALMEIDA SANTOS GUARDIANO	MARIA EDUARDA ALMEIDA BRITO
1612	18,313364	3164523	VALDOMIRO NASCIMENTO FRANCO	VICENTE BOMANNI DAS NEVES FRANCO
1613	18,315382	3087114	ANDRE SILVA FERREIRA	ARTHUR FELIPE SILVA CERQUEIRA FERREIRA
1614	18,326182	3067582	DERIVAL MILTON DO NASCIMENTO JUNIOR	ALICE DE MOURA OLIVEIRA DO NASCIMENTO
1615	18,340281	3126981	CLAUDIO SANTOS OLIVEIRA	BEATRIZ DIAS AZEVEDO OLIVEIRA
1616	18,348624	3098405	JAIME OLIVEIRA DA SILVA	JULIA TITO DA SILVA
1617	18,424909	3122897	MARINELMA DE SOUSA CASTRO	ANTONIO VITOR CASTRO DOS SANTOS
1618	18,426023	3137448	DAIANE CARLA DA SILVA PIMENTEL RODRIGUES	LETICIA PIMENTEL RODRIGUES DA SILVA
1619	18,438385	3126824	PATRICIA OLIVEIRA DE CARVALHO	YUNNA OLIVEIRA DE CARVALHO
1620	18,442000	3074976	CLAUDIA CELIA DA COSTA ALVES	ANDRE MATHEUS ALVES SILVA
1621	18,448863	3132100	ALINE BARBARA FERREIRA TIANO MENDES	PEDRO LUCAS FERREIRA TIANO MENDES
1622	18,468432	3072063	EDNA DA SILVA KERNER	LETICIA KERNER DO NASCIMENTO
1623	18,485382	3125298	JOICE SANTOS DA SILVA DE JESUS	JULIANA SILVA DE JESUS
1624	18,493718	3094876	ALINE BRANDAO PEPE TRIPCICIANO	ARTHUR PEPE TRIPCICIANO

CLASS	FATOR	MATRÍCULA	SERVIDOR	DEPENDENTE
1625	18,497706	3127072	LIANE BRANDAO SILVA	NICOLAS BRANDAO VIEIRA
1626	18,515000	3153202	NELIO TELES DE MENESES	JULIANA DUARTE MENESES
1627	18,515000	3154030	GILMARA VASCONCELOS DE SOUSA	ARTHUR VASCONCELOS RUBIO
1628	18,519472	3129839	JOSIANE PESTANA GALVAO	ENZO PESTANA GALVAO
1629	18,523418	3093998	JANAINA MAGALI NASCIMENTO DA SILVA PAZ	CATARINA PAZ DA CONCEICAO
1630	18,552418	3115811	MARIA RAIMUNDA CALDAS SOUZA	SOFIA CALDAS RODRIGUES SOUZA
1631	18,571165	3129416	LUCIANA FRANCIS SALES E MARQUES	VALENTINA MARQUES DE SOUZA
1632	18,581767	3118840	ERICK FROES ALMEIDA	ENZO MARTINS FROES
1633	18,605207	3158461	ISABEL VALENTE TINEL	ARTHUR VALENTE TINEL RIBEIRO
1634	18,607857	3124041	CLEBIA ROCHA GALVAO	PEDRO ROCHA GALVAO
1635	18,628069	3113579	JOSEANE COSTA DOS SANTOS BARRETO	ANNA BEATRIZ COSTA BARRETO
1636	18,655969	3122846	ADRIANA FORTUNA CARNEIRO PLACIDO	MANUELLA FORTUNA CARNEIRO PLACIDO
1637	18,655969	3122750	EVA CARNEIRO SILVA PASSOS	HUGO PASSOS SOARES
1638	18,660318	3138326	ALANE RIBEIRO LEAL	LIZ LEAL FORTUNATO MOREIRA
1639	18,688582	3097850	LUZIA MARCIA SANTOS DE MENESES	ANTONIO LUIS MENESES RIBEIRO
1640	18,688582	3097968	SOLEANE MARIA VIEIRA RIOS VALOIS	BENTO RIOS VALOIS
1641	18,697477	3121685	JESSICA GOES GUIMARAES	LUCCA GOES GUIMARAES MENDONCA
1642	18,698528	3087952	LICIA MARIA FILADELFO ANDRADE	FLAVIO ALMEIDA ANDRADE NETO
1643	18,714218	3097700	LETICIA QUEIROZ SOARES CAMPOS	CATHARINA SOARES CAMPOS
1644	18,715909	3068547	CAROLINA SANTOS NETA	GUILHERME SANTOS DE FIGUEREDO
1645	18,755485	3121513	LUIZ CLAUDIO DOS SANTOS SILVA	LUIZA RIOS FERREIRA SILVA
1646	18,790636	3093370	ANA MANUELA MEIRELES CASTRO ALMEIDA	ISABELLE MEIRELES CASTRO ALMEIDA
1647	18,811110	3104416	RENILZA MACHADO RAMOS	CESAR RAMOS LUZ
1648	18,811219	3129373	ROBERTO VITORIO BISPO SILVA	MARIA LUISA SANTANA SILVA
1649	18,878902	3126769	CINTIA LIVIA MIRANDA SCHER	LAYLA MIRANDA SCHER FERNANDES
1650	18,880173	3097914	DANIELA MARQUES ANDRADE	ANA BEATRIZ ANDRADE MATOS
1651	18,880173	3094710	FERNANDA OLIVEIRA CARVALHO LINHARES	ALEXIA CARVALHO LINHARES
1652	18,893200	3037727	HAILTON PEREIRA DE SOUZA	PEDRO RIBEIRO DE SOUZA
1653	18,912227	3153303	FABIO SANTOS FERREIRA	SAFIRA ARMOND MATIAS FERREIRA
1654	18,912227	3153282	TAMIRES CANA BRASIL CARNEIRO	PEDRO CANA BRASIL DE JESUS
1655	18,956311	3143008	CARLA DE JESUS SANTOS	FELIPE SANTOS VALENTIN
1656	18,956311	3140384	TATIANA FRANCO BATISTA	ELIZA FRANCO BATISTA DE LACERDA
1657	18,961473	3094562	ANDREA BISPO RAMOS	LUIS FERNANDO RAMOS LOPES
1658	18,965978	3098348	CLAUDIA SAMPAIO MANDELLO	VICTOR LUIZ SAMPAIO MANDELLO
1659	18,979064	3091127	CRISTIANE SILVA CHAVES	MARIA TEREZA SILVA CHAVES
1660	18,979064	3088183	VIVIANE ROQUELINE FALCAO SANTOS GALVAO GUIMARAES	DAVI ASAFE FALCAO GUIMARAES
1661	18,987382	3081775	SANDRA MARIA ARAUJO OLIVEIRA	LIVIA ARAUJO OLIVEIRA
1662	19,001528	3091871	CRISTIANE PIRES DA SILVA	FERNANDA PIRES DA SILVA BRITO
1663	19,002690	3103796	ROSANGELA DOS SANTOS ROCHA	MARIA EDUARDA ROCHA GOMES
1664	19,037955	3094704	CARMEN LUCIA GOMES MENESES DE OLIVEIRA	FERNANDA GOMES MENESES DE OLIVEIRA

CLASS	FATOR	MATRÍCULA	SERVIDOR	DEPENDENTE
1665	19,058945	3097792	FERNANDA DI POGGIO SAMPAIO	RAFAEL DI POGGIO SAMPAIO
1666	19,083327	3091593	ROSANE CLAUDIA PARAGUACU NUNES	MARIA EDUARDA NUNES GOMES
1667	19,083671	3118542	ALINE MACIEL SAO PAULO PAIXAO	MATHEUS MACIEL SAO PAULO PAIXAO
1668	19,090190	3121515	ANDERSON SOUSA BARBOSA	ANA CLARA RODRIGUES BARBOSA
1669	19,094535	3129965	FABIANA DOS SANTOS FIUZA	LAURA FIUZA SANTOS
1670	19,103889	3090824	ROSANGELA SOUZA OLIVEIRA	JOAO PEDRO PITANGUEIRA DE SOUZA OLIVEIRA
1671	19,131245	3082602	MEIRE LUCIA OLIVEIRA NASCIMENTO SILVA	GABRIEL NASCIMENTO XAVIER
1672	19,144383	3098803	ANA PAULA VASCONCELOS SANTOS	MARIA ALICE VASCONCELOS ALVES
1673	19,163973	3081997	REGIANE DOS SANTOS LOPES	MIGUEL LOPES DE SOUZA
1674	19,176733	3154320	TAIS COSTA LIMA DE OLIVEIRA	LUIS HENRIQUE COSTA LIMA DE OLIVEIRA
1675	19,182327	3093983	ANA PAULA SOUZA	PEDRO NEN BATISTA SOUZA PEREIRA
1676	19,188463	3122682	JOANA ARAUJO CASTRO	PEDRO DE CASTRO CARVALHO
1677	19,258944	3129996	CLAUDIANA FREITAS DESSA CAVALCANTE	BEATRIZ FREITAS DESSA CAVALCANTE
1678	19,333301	3129822	VERONICA OLIVEIRA DE AMORIM PIRES	AYLA VANUZA DE AMORIM PIRES
1679	19,368300	3083606	REBECA REBOUCAS DALTRO BARBOSA	JULIA REBOUCAS DALTRO BARBOSA
1680	19,390718	3094875	JULIANI VILAS BOAS MOREIRA LIMA	DERICK VILAS BOAS LIMA
1681	19,412155	3091012	MARIA DO CARMO OLIVEIRA SANTOS	AKIL AYNA OLIVEIRA NASCIMENTO
1682	19,416229	3133687	BEATRIZ MERGULHAO RIBEIRO PRASERES	LUISA MERGULHAO PRASERES
1683	19,419036	3071894	THAIS SANTANA BASTOS SILVA	LARA BASTOS DE ANDRADE SILVA
1684	19,423057	3115724	DENISE TROINA DOS SANTOS	ISADORA VALENTE TROINA SUERDIECK
1685	19,433190	3121842	CAREN RAMISE LOPES DA SILVA	GUILHERME LOPES DE CARVALHO
1686	19,433260	3121565	EDIVANIRA MENDES SANT ANA PIRES	NICOLAS MENDES PIRES
1687	19,440050	3117168	SUELEN ARAUJO BOMFIM LEITE SANTOS	MARIA ISABELLA ARAUJO BOMFIM LEITE SANTOS
1688	19,440060	3123252	ANA KARINA FERRAZ CHAUUI	LEONARDO FERRAZ CHAUUI
1689	19,443136	3061416	MARIA CRISTINA DOS SANTOS BACELAR	ROBERTO FREAZA AMOEDO FILHO
1690	19,463073	3164573	ISA FARIAS DOS SANTOS DE CARVALHO	EVANDRO FERREIRA DE CARVALHO NETO
1691	19,479154	3121663	CARLA LUISA MORAES SANTOS SILVA	BERNARDO SANTOS SILVA ALVES BASTOS
1692	19,570691	3089839	PATRICIA SANTOS CURVELLO COSTA	GUILHERME SANTOS CURVELLO COSTA
1693	19,582845	3114785	NINA ROSA CONCEICAO BORGES DOS SANTOS	ESTELA BORGES SIQUEIRA LIMA NASCIMENTO
1694	19,584100	3125860	LAEDSON CARLOS MOREIRA DA SILVA	LETICIA DE OLIVEIRA DA SILVA
1695	19,640100	3095058	ELISANGELA GUIMARAES CONCEICAO	LEANDRO GUIMARAES LINO DE SOUZA
1696	19,649130	3127027	ALEX MENESES DE JESUS	ARTHUR DE MATOS MENESES
1697	19,656873	3095008	MARCIA CRISTINA LIMA VIEIRA	SOFIA LIMA VIEIRA SANTOS
1698	19,656900	3097516	GEANE ALMEIDA FREITAS DE SOUZA	ANA CLARA FREITAS DE SOUZA
1699	19,656900	3097918	REGINA SILVA DOS SANTOS	KYARA SILVA DOS SANTOS
1700	19,680900	3068857	VIVIANNE FIGUEIREDO DE ALMEIDA DA SILVA	SOPHIA FIGUEIREDO DE ALMEIDA DA SILVA
1701	19,684909	3137428	DANIELE BRIGH MANCUR DOS SANTOS	MANUELLE NELY BRIGH MANCUR DOS SANTOS
1702	19,703634	3121831	JOAO LEONARDO VIEIRA DOS SANTOS	NINA ROSA MIRA DOS SANTOS
1703	19,743464	3086211	AUREA REGINA DIZ VASCONCELOS	MATEUS VASCONCELOS MIRANDA
1704	19,745068	3129751	ANA PAULA RIBEIRO DOS SANTOS	ELISA RIBEIRO ALTAIR

CLASS	FATOR	MATRÍCULA	SERVIDOR	DEPENDENTE
1705	19,754401	3098366	NOHARA VANESSA FIGUEIREDO ALCANTARA GOES	THEO FIGUEIREDO GOES
1706	19,775114	3122118	TEREZA CUNHA SALES DE ALMEIDA FERNANDES	FELIPE CUNHA SALES DE ALMEIDA FERNANDES
1707	19,784193	3142437	MARCOS VIEIRA CASSA	THEO MENEZES CASSA
1708	19,787597	3123367	CARLA CAROLINA COSTA DA SILVA MUCUGE	LUMA COSTA DA SILVA MUCUGE
1709	19,804133	3091506	LENI LAURA GOMES BITTENCOURT	CELIA CARNEIRO BITTENCOURT
1710	19,823545	3083574	FLAVIANE FARIAS SUDARIO PEREIRA	AUGUSTO SUDARIO PEREIRA
1711	19,851633	3090848	KARLA BETHANIA SANTOS DIAS	MALU DIAS SANTANA
1712	19,871917	3066757	BIANCA GENECONDA CARDOZO DE AMORIM MELO	THAIS AMORIM DE MELO
1713	19,874680	3121854	LAIZE DE JESUS GAMA SOARES	KETELYN LAVINE GAMA SOARES
1714	19,887436	3098109	MARY ANGELA DE JESUS ARAUJO	ANA GABRIELA ARAUJO DE FIGUEIREDO
1715	19,899133	3087499	ANDREA DE MELO SILVA LUCENA	JOAO PEDRO DE MELO BRITO
1716	19,930583	3086086	ROSANA CONCEICAO DE OLIVEIRA BARRETO NASCIMENTO	HEITOR OLIVEIRA BARRETO NASCIMENTO
1717	19,935464	3092319	LUDMILLA OLIVEIRA RAMOS	AILANO VALE DOS SANTOS JUNIOR
1718	19,939909	3091068	ANA BARBARA DA PAIXAO MATOS	SOPHIA MATOS AMORIM
1719	19,939909	3085971	DEISE CRISTINA VIEIRA LIMA DE SOUZA	EMANUEL LIMA DE SOUZA
1720	19,939909	3091022	JOSEILDES ALMEIDA ALVES	ARTHUR ALVES FONSECA
1721	19,939909	3085906	THETYS ELOI MA	HELENA MA CARDOSO
1722	19,939909	3085125	CLEOMAR ALVES ALMEIDA DA SILVEIRA	GUILHERME ALVES LAGO DA SILVEIRA
1723	19,939909	3085851	LUCIANA MENDES DA SILVA	TIAGO MENDES SANTANA NUNES
1724	19,939909	3090068	SHEILA MARTINS REIS	MARIA LUIZA MARTINS REIS DOS SANTOS
1725	19,947723	3164555	JACQUELINE DOS SANTOS SILVA	LARA SILVA PACHECO NAZARENO
1726	19,954865	3129951	NAIARA PINHEIRO RODRIGUES GUERRA	GABRIEL PINHEIRO RODRIGUES GUERRA
1727	19,984855	3091033	MARIA APARECIDA SOARES PIRAUVA ANDRADE	ARTUR PIRAUVA ANDRADE
1728	20,018250	3102613	ISIS SOUSA CARNEIRO	SAMIRA LUIZA SOUSA OLIVEIRA
1729	20,018250	3102262	MARTA MARIA ALMEIDA AQUINO	LARA PERES ALMEIDA AQUINO
1730	20,026240	3134811	GABRIEL MELO MAGALHAES	MALU VALOIS PEREIRA GONCALVES MELO MAGALHAES
1731	20,047825	3121732	CAROLINA DE ANDRADE DOREA	THEO DE ANDRADE MORAIS LOBO
1732	20,051465	3129744	ELIANE CRISTINA NEVES ABREU	ALICE ABREU SILVA
1733	20,057668	3120743	MILENA PEREIRA BARBOSA	MARIA FERNANDA BARBOSA OLIVEIRA
1734	20,091136	3071957	JUREMA CASTRO COU TO CALDAS	MIGUEL DE CASTRO CORREIA
1735	20,099755	3083600	VIVIAN CAMPOS NUNES	LAURA NUNES GARCIA
1736	20,101718	3072118	NEURACI FONSECA DE OLIVEIRA	JULIA OLIVEIRA SACRAMENTO
1737	20,106668	3152880	GLEIDSON CARDOSO SPINOLA	TAINA SANTOS SPINOLA
1738	20,112500	3071934	LEILA CONCEICAO PAIVA DA SILVA	MIRELLA PAIVA DA SILVA BOMFIM
1739	20,124436	3069109	DJALMA SOUZA DOS SANTOS	LUCAS COELHO SOUZA
1740	20,176328	3091171	ILKA SYMONE QUINTELA DE SOUZA	SAMARA QUINTELA LOPES DE SOUZA
1741	20,177551	3153226	IRINEO WALMOR DAL CORTIVO JUNIOR	BEATRICE BAFICA DAL CORTIVO
1742	20,177575	3114060	JULIANA MARTINS GUIMARAES	FRANCISCO GUIMARAES BASTOS
1743	20,187090	3121621	OTAVIO DE JESUS NETO	KAUAN SACRAMENTO DE JESUS





CLASS	FATOR	MATRÍCULA	SERVIDOR	DEPENDENTE
1744	20,196912	3100363	RODRIGO DO CARMO SOUZA VIEIRA	ELOA DO CARMO VIEIRA
1745	20,209364	3085135	JACIMARA DA CRUZ LIMA SANTOS	RAFAEL DA CRUZ LIMA SANTOS
1746	20,228755	3094455	REGINA CELIA FERREIRA DOS SANTOS	SOFIA FERREIRA SANTOS MOTA
1747	20,235180	3115413	ALINE CRISTINA DA SILVA PUREZA MONTES	ALLAN MIGUEL PUREZA MONTES
1748	20,237891	3081911	JUMARA GONCALVES BOAVENTURA	ANA VITORIA GONCALVES BOAVENTURA
1749	20,241218	3098032	ANDREA HENRIQUES PIAUHY DOURADO	MARIA HELENA H PIAUHY DOURADO
1750	20,281309	3074852	ANDREIA ROCHA VENTIN DE CARVALHO OLIVEIRA	YASMIN ROCHA VENTIN DE CARVALHO OLIVEIRA
1751	20,308422	3098322	CRISTIANE ALMEIDA MARTINS	GUILHERME MARTINS GUEDES
1752	20,317227	3133684	ISABELA LIMA DE OLIVEIRA CAVALCANTI	ARTHUR OLIVEIRA CAVALCANTI
1753	20,317227	3133728	PATRICIA ELAINE DE ARAGAO CASTRO	LUIZA CASTRO NAVIO
1754	20,373382	3069694	ROSANGELA GOMES SILVA	VALENTINA GOMES DA PURIFICACAO
1755	20,382619	3099873	ALESSANDRO BATISTA MOREIRA	LAURA MUNIZ CAMARA MOREIRA
1756	20,389630	3132040	SILVANA SANTOS DE JESUS DE SOUZA	MARIA CAROLINA SANTOS DE SOUZA
1757	20,391833	3083019	DANILO DE ALMEIDA FREITAS	LAURA AMARAL FREITAS
1758	20,394900	3088135	NAISA CAROLINA DOS SANTOS RIBEIRO SANTANA	LUIS FELIPE RIBEIRO SANTANA
1759	20,438618	3069617	ELIANE DA SILVA SANTANA	ICARO AUGUSTO SANTANA MACHADO
1760	20,486665	3125291	CRISTIANE PALMEIRA VASQUES SANTANA	LUCA DANIEL PALMEIRA SANTANA
1761	20,487055	3074868	MARCOS SILVA LIMA	TAINA SANTIAGO LIMA
1762	20,581282	3115433	ELAINE GOMES DOS SANTOS AMARAL MOURA	DAVI GOMES DOS SANTOS AMARAL MOURA
1763	20,590909	3093363	JOSE DOMINGOS FERREIRA TRINDADE	VINICIUS SENNA TRINDADE
1764	20,598091	3121988	NARA LUCIA SOUZA COELHO PASSOS	BEATRIZ SOUZA ROCHA
1765	20,627127	3082716	KARINE LOPES CONCEICAO SANTOS	MARIA EDUARDA LOPES CONCEICAO SANTOS
1766	20,632380	3123675	THAIS CHAGAS DE OLIVEIRA JORGE FRANCO	GABRIEL DE OLIVEIRA JORGE FRANCO
1767	20,697655	3085940	BARBARA CRISTINA PIRES MARGALHO	ARTHUR FLAVIO MARGALHO DE CARVALHO
1768	20,712736	3008200	JORGE XAVIER MONTES ALDIR	YURI SANTOS MONTES ALDIR
1769	20,735664	3134077	CAROLINE RAMOS DO CARMO DE SOUZA	LUANA VITORIA DO CARMO DE SOUZA
1770	20,735664	3134001	DEISE SILVA NERY	RUAN SILVA NERY COELHO QUINTO
1771	20,751191	3085177	ADRIANA DA BOA MORTE PEREIRA	ADRIANE PEREIRA SILVA
1772	20,751191	3081733	ANA MAIRA NUNES FERREIRA	VITOR NUNES RODRIGUES
1773	20,751191	3081813	DEBORA GOMES LEITE CRUZ	ANA LUISA LEITE CRUZ
1774	20,751191	3081705	JUCIARA SOUZA DIAS	DIOGO DIAS GALDERISI SANTANA
1775	20,770578	3152420	JENINE DE OLIVEIRA MENDES	BRENDA MENDES NASCIMENTO
1776	20,781150	3165128	AMALIA MARIA TUDE SABACK DE ALMEIDA NETA	LIZ MARIA SABACK SILVA NETA
1777	20,818882	3070326	CARMEN DE JESUS PINTO	MARIA CECILIA PINTO DE CERQUEIRA
1778	20,822830	3115645	ANALU CERQUEIRA SANTOS	DAVI CERQUEIRA SANTOS
1779	20,838591	3068477	LUCIANA ARGOLLO SILVA LIMA	LEVI MATHEUS ARGOLLO SILVA LIMA
1780	20,860745	3068821	DANIELLA SANTOS FONSECA LIMA	GUILHERME FONSECA LIMA
1781	20,881473	3070849	RONALDO LUTTIGARDS PACHECO	JOAO LUCAS CARVALHO LUTTIGARDS PACHECO
1782	20,918455	3088175	ALDAICE DAMASCENO ROCHA	LAURA DAMASCENO ROCHA E ALMEIDA

CLASS	FATOR	MATRÍCULA	SERVIDOR	DEPENDENTE
1783	20,926023	3072086	EDCARLA VIEIRA DE OLIVEIRA	PEDRO OLIVEIRA LUCIANO
1784	20,927645	3094506	ELIANE DIAS SANTANA LEMOS	ENZO SANTANA LEITE LEMOS
1785	20,927997	3132072	CAMILA LEAO VELOSO	CINDY LEAO VELOSO
1786	20,951427	3090857	GILVANIA DE SOUZA SANTANA MATOS	LUIZA DE SOUZA SANTANA MATOS
1787	20,957236	3091183	AGDA JULIANA DOS SANTOS LIMA PRADO	ALICE LIMA PRADO
1788	20,957236	3085168	LENISE SAMPAIO RIBEIRO	EDUARDA SAMPAIO DE OLIVEIRA
1789	20,957236	3090782	TAIS FERREIRA DE OLIVEIRA BORBA	MATHEUS FERREIRA DE OLIVEIRA BORBA
1790	20,973315	3126888	SANDRA REGINA SANTOS DO VALE	BEATRIZ DO VALE SANTOS
1791	20,973315	3127051	VIRGINIA DA SILVA TAVARES	ANA BEATRIZ TAVARES ALVES DA SILVA
1792	20,985845	3072205	IRENE ADRIANA ALVES MOREIRA	MANUELLA MOREIRA SANTOS
1793	21,001527	3087036	CARLOS AUGUSTO MOREIRA DE SOUZA	CAMILA FRAGA DE SOUZA
1794	21,019855	3097604	BARBARA DIAS VERGAS	ALICE DIAS VERGAS SOUZA
1795	21,062976	3118618	SERGIO LUIS SILVA CONCEICAO	PEDRO DE JESUS RIBEIRO CONCEICAO
1796	21,100139	3073660	NOEMI VIEIRA DE FREITAS RIOS	RUTE VIEIRA DE FREITAS RIOS
1797	21,111068	3069997	MARIA PATRICIA FIGUEIREDO SOARES	MARIA LUISA FIGUEIREDO LEAO
1798	21,217773	3067962	EVERALDO NASCIMENTO DA SILVA	AGATHA EVELYN NASCIMENTO DA SILVA
1799	21,218944	3078989	ARLINDA SALES PACHECO FALCAO	GABRIEL PACHECO FALCAO
1800	21,232645	3121981	ROBERTA RIBEIRO CUNHA	TALES CUNHA PEREZ VELAZQUEZ
1801	21,243426	3113564	JACIANE DE ALMEIDA SILVA MATOS	RUAN GABRIEL SILVA MATOS
1802	21,246517	3133988	BRUNO BARRETO OLIVEIRA	MIGUEL LEITE OLIVEIRA
1803	21,256625	3113778	IVANY DA MOTA SILVA CAMPOS	RAYSSA MOTA SILVA CAMPOS
1804	21,259571	3113615	ANA CARLA DA SILVA BRITO OLIVEIRA	JULIA BRITO OLIVEIRA DE JESUS
1805	21,261300	3070408	ISIANE ALINE DA SILVA	IVANA SILVA DE SOUSA
1806	21,270755	3125439	MARCIO CARDOSO SAMPAIO	MARCIO CASTRO SAMPAIO
1807	21,281400	3090627	ITANARA SERAPIAO DE SOUZA	BRUNO SERAPIAO DE SOUZA
1808	21,309616	3162207	REJANE LIMA DE OLIVEIRA ALVES	MIGUEL LIMA DE OLIVEIRA ALVES
1809	21,332226	3123684	ALINE FREITAS RIBEIRO FERREIRA	MARIA EDUARDA RIBEIRO FERREIRA
1810	21,359733	3122978	VIRGINIA CRISPINA DE OLIVEIRA GOMES	PIETRO DE OLIVEIRA ANTUNES
1811	21,359876	3123322	VERENA DE LIMA VIDAL SCIARRETTA	VALENTINA VIDAL SCIARRETTA
1812	21,368360	3153300	LEONARDO ASSIS BERTOLLO	MARINA COSTA BERTOLLO
1813	21,394882	3087199	ROBERTA COSTA DO VAL	JOAO PEDRO DO VAL MENEZES DA SILVA
1814	21,395455	3067410	CLAUDIONOR DUARTE DE OLIVEIRA NETO	CAUA CHAVES DUARTE DE OLIVEIRA
1815	21,406636	3115650	FABIANA RODRIGUES DA SILVA	LARA RODRIGUES PALUMBO
1816	21,406636	3115517	SILVIA FABIANA DE JESUS PASSOS	TIAGO DE JESUS SILVA PASSOS
1817	21,424876	3123327	NUBIA CARNEIRO AMORIM ROCHA	ESTER CARNEIRO AMORIM ROCHA
1818	21,439996	3113824	DAYSE MARQUES DE BARROS	DAVI MARQUES DE BARROS SOUZA
1819	21,440029	3113746	FERNANDA SILVA SOUZA VALE	LEONARDO MARCILIO SOUZA VALE
1820	21,454818	3068682	ANA BEATRIZ ARAUJO SANTANA	RAFAEL ARAUJO SANTANA DA SILVA
1821	21,553106	3129533	CAMILA DE ALMEIDA MENEZES RIBEIRO	VALENTINA MENEZES RIBEIRO
1822	21,570410	3129913	TAISA DE SOUSA FERREIRA	ZION DE SOUSA FERREIRA SOARES PASSOS
1823	21,590673	3074800	ALESANDRA LIMAVERDE DE ALMEIDA VIEIRA	HEITOR LIMAVERDE DE ALMEIDA SENRA VIEIRA
1824	21,602428	3129426	LEANDRO FONSECA LOPES	GABRIEL ERNANI RIBEIRO FONSECA

CLASS	FATOR	MATRÍCULA	SERVIDOR	DEPENDENTE
1825	21,614975	3127021	ITANA SILVA DE MELO	AMANDA DE MELO NHAN
1826	21,744095	3122660	FABIO BARBOSA DE MELO	MATHEUS ROCHA MELO
1827	21,747583	3153214	GERUZIA CARVALHO FALCAO	ISABELA FALCAO ARAUJO
1828	21,783750	3085976	UILMA ARAUJO SANTOS MUNIZ	PIETRO ARAUJO SANTOS MUNIZ
1829	21,785258	3154390	JOAO ARRAZ DE ALMEIDA	LARA LIS LOBATO ARRAZ
1830	21,793991	3081711	TATIANA RAIMUNDA SANTOS PEREIRA	NEHANDA SANTOS PEREIRA SOUZA LIMA
1831	21,859587	3162502	LEDILCE ALMEIDA ATAIDE	POLIANA ATAIDE PINHEIRO
1832	21,874567	3087389	DANIELA MIGUEZ COSTA GOMES	GUILHERME MIGUEZ GOMES
1833	21,931980	3118634	MARILDA BASTOS DO NASCIMENTO	MARIA LUISA NASCIMENTO DA CONCEICAO
1834	21,942977	3071896	JAQUELINE CRUZ GUERREIRO	JEAN GUILHERME CRUZ GUERREIRO
1835	21,950029	3134006	DANIELLE DANTAS LIMA	KAIKE DANTAS GONCALVES LIMA
1836	21,971471	3129740	TATIANA HAMBURGO SILVA SANTOS	AMANDA HAMBURGO SILVA SANTOS
1837	21,971471	3130018	FERNANDA SANTANA DE JESUS	ARTHUR DE JESUS OLIVEIRA
1838	21,991982	3133647	MARIANA COSTA FIUZA INACIO	DAVI FIUZA INACIO GUEDES
1839	22,000602	3098347	VANUSA BASTOS DO CARMO	LARA VANESSA BASTOS SANTOS
1840	22,007978	3113837	GEMIMA TELES SILVA SANTOS	ARTHUR TELES SILVA SANTOS
1841	22,008511	3116256	LUCIANA SANTANA SA	CLARA SANTANA SA
1842	22,036309	3075145	LAURA REJANE RIBEIRO DOS REIS	CLAUDIO MATOS DOS REIS FILHO
1843	22,055453	3127874	GABRIELA MANGABEIRA DE LACERDA	FRANCISCO DE LACERDA CAMPOS
1844	22,118830	3115739	DANIELLE SOBRAL PORTO COSTA	LUCAS SOBRAL PORTO DE OLIVEIRA
1845	22,121114	3081819	LILIANA COSTA NUNES	LUMA COSTA NUNES
1846	22,127070	3121594	MARCELE SALES SOUZA BACELAR	LOUISE SOUZA BACELAR
1847	22,130427	3074871	TAIZ CLAUDIA CERQUEIRA NASCIMENTO	ISADORA NASCIMENTO REIS
1848	22,132582	3069965	ANA CRISTINA DE SOUZA DIAS SANTANA	ANA BEATRIZ DIAS SANTANA
1849	22,143360	3143230	FLORA SANTOS OLIVEIRA	MARINA MIGUEZ TRANCOSO DE LIMA
1850	22,155709	3083679	FERNANDA FONSECA CABUS	DAVI CABUS RAMIREZ
1851	22,157631	3118664	SANDRA GOMES DA SILVA RIBEIRO	LUCAS RIBEIRO VIEIRA GOMES
1852	22,184967	3113645	IVINA PRISCILLA DANTAS DA SILVA BORGES	NIVIA BEATRIZ BORGES OLIVEIRA
1853	22,208049	3122635	DJARA MAHIM SACRAMENTO DOS SANTOS ARAUJO	BEN AKIM SACRAMENTO ARAUJO
1854	22,223216	3121669	MONICA MACEDO MOREIRA BORGES	LORENZO MACEDO MOREIRA BORGES
1855	22,227907	3126983	VIVIANE SILVA SANTANA DE CASTRO	ELIAS SILVA SANTANA DE CASTRO
1856	22,231309	3164323	FERNANDA MOREIRA RIBEIRO FRAGA	MARIA FERNANDA RIBEIRO FRAGA
1857	22,232536	3052883	BARBARA CRISTINA LIMA DE OLIVEIRA	LARA DE OLIVEIRA DANTAS
1858	22,242573	3067353	JOSE RAIMUNDO LIMA FREITAS	SOPHIA SANTANA DE FREITAS
1859	22,263840	3113706	JAMILE DOS SANTOS CARDOSO	AYLA VITORIA CARDOSO COSTA
1860	22,264773	3116018	ANA ROSA ROCHA NUNES	JOAO VICTOR ROCHA FISCINA
1861	22,264773	3115596	CHIARA APARECIDA OLIVEIRA VARJAO	JOAO DAVI OLIVEIRA VARJAO COSTA SANTOS
1862	22,314791	3097890	ROBERTA MARINHO ARGOLO	PIETRA MARINHO ARGOLO
1863	22,364264	3086955	MARIA JALDEMIAS SANTOS CAYRES	DANIELA SANTOS CAYRES
1864	22,379333	3081204	CELIA JESUS PEREIRA	TAINA PEREIRA ROCHA
1865	22,461067	3090784	VANESSA SAMPAIO ALVES	YEHUDI SAMPAIO ALVES RODRIGUES
1866	22,464173	3154269	PATRICIA LIMA ALVES LIRA	VITOR ALVES LIRA

CLASS	FATOR	MATRÍCULA	SERVIDOR	DEPENDENTE
1867	22,492893	3133758	LYGIA PEDREIRA DE FREITAS JONES	MIGUEL PEDREIRA DE FREITAS JONES
1868	22,496830	3126848	RODRIGO SANTOS PERRET SERPA	MARIA EDUARDA OLIVEIRA PERRET SERPA
1869	22,502509	3098118	TATIANA BASTOS QUEIROZ	TIAGO QUEIROZ MOTA
1870	22,504945	3122885	RITA JANAINA DA SILVA FISCINA	MARIA CLARA FISCINA CONCEICAO
1871	22,518791	3097842	VALDIRENE DE JESUS LIMA	RICARDO NASCIMENTO RODRIGUES JUNIOR
1872	22,524653	3134527	FRANCIS OLIVEIRA SANTOS	THIAGO JONNES OLIVEIRA GOMES
1873	22,532100	3068818	JANDAIRA DE SANTANA PINHO COSTA	CAUA AMILTON PINHO COSTA
1874	22,547222	3076592	CELIA MARIA NELLI COSTA	SOPHIA NELLI COSTA
1875	22,573510	3134793	FLORACI DOS ANJOS SANTOS DE SANTANA	JOAO MARCELO DOS ANJOS DE SANTANA
1876	22,611829	3113544	SAMMARA MAYARA COSTA SIQUEIRA DE OLIVEIRA	HELENA SIQUEIRA MACEDO DE OLIVEIRA
1877	22,697865	3153271	CAMILA SOUZA COSTA	LORENZO COSTA NERES
1878	22,728136	3102456	ANDREIA FERNANDES NEVES SILVA	LUANA FERNANDES DIAS
1879	22,744568	3115660	PATRICIA BARBOSA LIMA	ARTHUR LIMA ROCHA
1880	22,756589	3115626	ANA PAULA ANDRADE FERREIRA	ARTHUR FERREIRA ANDRADE
1881	22,790172	3118441	GLEIDIMARCIA DOURADO FARIAS BORGES	WILLIAM DOURADO FARIAS BORGES
1882	22,798933	3126826	VANESSA BORGES PEREIRA DE OLIVEIRA	PEDRO BORGES BISPO ALVES
1883	22,813117	3122877	ROBERTA DE ARAUJO FRANCA	RODRIGO ARAUJO FRANCA DA GAMA
1884	22,885133	3090718	ALINE GUEDES FREITAS MAIA	FLAVIA GUEDES FREITAS MAIA
1885	22,887222	3116425	MARIANA RIBEIRO BARBOSA	BERNARDO RANGEL BARBOSA PINTO
1886	22,923955	3091133	SILVANIA GOMES DOS SANTOS	MARIA LUIZA SANTOS DE JESUS
1887	22,924145	3164244	IVNA DUTRA CAVALCANTE ALELUIA DA SILVA	NIEV CAVALCANTE PAIM DA SILVA
1888	22,956327	3081923	ELIANE SILVA SOUZA	ESTELA SILVA FRANCA
1889	22,979028	3087391	ANA PAULA SOUSA DA SILVA	PAULA VICTORIA SOUSA DA SILVA
1890	22,991918	3085207	ROBERTA GONCALVES DOS SANTOS	PEDRO DOS SANTOS PRASERES
1891	23,012209	3093308	AMANDA MAROCCI RIVAS AQUINO	ESTER MAROCCI RIVAS PORTUGAL
1892	23,062773	3085605	CARLOS HENRIQUE GASPAR KUCHARSKI	PEDRO HENRIQUE RIVAS PEREIRA KUCHARSKI
1893	23,069850	3136277	GLEIDE REGINA DE SOUSA ALMEIDA OLIVEIRA	BEATRIZ REGINA DE SOUSA ALMEIDA OLIVEIRA
1894	23,100409	3133649	ANDRESSA RIBEIRO LEAL	BERNARDO LEAL MOREIRA
1895	23,100409	3133703	IARA CARMELIA SANTOS RIBEIRO MARQUES	PEDRO MARQUES PERRUCHO
1896	23,117171	3114076	RENATA MALTEZ DOS SANTOS	DAVI MALTEZ DAS NEVES
1897	23,122909	3115703	LARA FREITAS SEVERO DE SOUZA	HELOISA FREITAS DE SOUZA
1898	23,132716	3113547	SALMONE FALCAO COSTA CUNHA PUJOL	ARYA FALCAO COSTA PUJOL
1899	23,139518	3068975	CELESTE MACEDO DOS SANTOS	LUIS ADALTON DOS SANTOS SILVA
1900	23,142027	3164637	SIMONE SANTOS FERREIRA	ANNA SOPHIA FERREIRA RIOS
1901	23,144625	3115464	JAQUELINE GOIS MOREIRA	GUSTAVO MOREIRA GOMES
1902	23,154182	3123262	MARCONI SILVA DE ANDRADE	RAFAEL FONSECA DE ANDRADE
1903	23,162927	3142937	LUCIANO CARVALHO DOS REIS	ARTUR CAXIAS CARVALHO DOS REIS
1904	23,275145	3063738	IANE DUARTE NUNES LOPES	ARTUR NUNES LOPES BARRETO
1905	23,328413	3126877	SIMONE GOMES BRITO	MIGUEL BRITO DOS ANJOS
1906	23,348284	3115789	CARLA KLOH	ARTHUR KLOH RIBEIRO SANTOS

CLASS	FATOR	MATRÍCULA	SERVIDOR	DEPENDENTE
1907	23,356705	3115609	PATRICIA REIS DOS SANTOS	MALU REIS DOS SANTOS
1908	23,356879	3133986	ANA CRISTINA ROSARIO SOBREIRA	GAEL SOBREIRA QUINTANA
1909	23,362091	3115711	RENATA ALBUQUERQUE OSORIO	ISABELLE ALBUQUERQUE OSORIO BAPTISTA MELLO
1910	23,416875	3115882	PRISCILLA DA SILVA LIMA	JOAO PEDRO LIMA FERREIRA
1911	23,465000	3116659	PATRICIA CARNEIRO DE CAMPOS NASCIMENTO	ENZO CARNEIRO DE CAMPOS NASCIMENTO
1912	23,481436	3071985	TATIANE LIMA DA SILVA	LETICIA LIMA SANTOS
1913	23,493545	3072114	CRISTINA AMARAL SILVA ROCHA	ADRIELLY AMARAL SILVA ROCHA
1914	23,622580	3123655	LORENA MOREIRA SILVA SANTOS	CAETANO MOREIRA SILVA
1915	23,622580	3123733	VALTENEIDE BITENCOURT MARQUES	CAIO BITENCOURT MARQUES
1916	23,626997	3124654	ALESSANDRA DOS SANTOS SILVA	BRUNO HENRIQUE SA SILVA
1917	23,650086	3122903	ANA LETICIA CORDEIRO SALES	IGOR CORDEIRO SALES
1918	23,677402	3115841	ANDREA BASTOS RODRIGUES DOS SANTOS	TICIANE BASTOS RODRIGUES DOS SANTOS
1919	23,682573	3082751	JOSELITA DA PURIFICACAO DAMASCENO	MARIA PAULA DA PURIFICACAO DAMASCENO
1920	23,707743	3133686	MARCELLE GEOVANA SANTOS DE ARAUJO	SARAH MICHELLE ARAUJO GUIMARAES
1921	23,750273	3122992	DANIEL DE CARVALHO VAZ	FERNANDA GARCIA VAZ
1922	23,757644	3115688	CELIA SILVA LELIS	DAVI SILVA LELIS MORENO
1923	23,829955	3116430	HERMES AUGUSTO DOS SANTOS NETO	PEDRO HENRIQUE NOBLAT DOS SANTOS
1924	23,986088	3127060	IOMAR ROSA DE ALCANTARA MEIRA	MARIA LIZ ALCANTARA MEIRA
1925	24,024735	3121628	EDMARA DE QUEIROZ ROCHA	ANNA BEATRIZ DE QUEIROZ ROCHA
1926	24,054900	3081900	ANDREA ARGOLO DAS VIRGENS	EDUARDA ARGOLO DAS VIRGENS
1927	24,083885	3121602	ANA PAULA VASCONCELOS BARRETO	GIOVANNA VASCONCELOS BARRETO
1928	24,089547	3130036	SAMIRA CONCEICAO DE LIMA COELHO	MARIANA DE LIMA COELHO
1929	24,133126	3123709	UBERLANIA MATOS SANTANA	MARIA EDUARDA SANTANA SOUSA
1930	24,167570	3121373	KARLA ADRIANA FERREIRA BECKMAN	BIANCA LUIZA FERREIRA BECKMAN LOPES
1931	24,183320	3117106	LAIANNE AMORIM KNOP CEDRAZ	RUBENS LUCCA AMORIM KNOP CEDRAZ
1932	24,189750	3115627	CICLEA OLIVEIRA VERDE RAMALHO	ISABELA OLIVEIRA VERDE RAMALHO
1933	24,217227	3081676	LILIA REIJANE COSTA NEVES FORTUNA	JANINNE COSTA NEVES FORTUNA
1934	24,227509	3067760	NILTON DE ALMEIDA REIS	BELLA VITORIA OLIVEIRA REIS
1935	24,240905	3133674	LEILIANE SOUZA CARNEIRO	JOAO PEDRO CARNEIRO SANTOS
1936	24,323150	3132046	FABIANA MENEZES GALDINO DE ARAGAO	LARA GALDINO DE ARAGAO
1937	24,323150	3132042	TYSSIA ANDRADE DE MIRANDA OPPEL	RAFAEL MIRANDA OPPEL
1938	24,326470	3132045	ADRIANA DE ANDRADE RIBEIRO GUANABARA	PEDRO RIBEIRO GUANABARA
1939	24,429659	3074661	TATIANA ARGOLO BRAGA	MARIANA BRAGA ALVES DE ALMEIDA
1940	24,475010	3117132	CARLA BENEVIDES SOUZA AMISSI	CATARINA BENEVIDES AMISSI
1941	24,517936	3091206	FABIANI DE JESUS CAMPOS DIAS	FELIPE CAMPOS DIAS
1942	24,547282	3081874	DANIELA DE OLIVEIRA SOUZA	BRISA MARIA SOUZA DOS SANTOS
1943	24,554349	3122640	TAIS MARCELINO RIBEIRO VALVERDE	VALENTINA VALVERDE DE BRITTO
1944	24,722817	3121657	LUCIANO DE SOUZA CERQUEIRA JUNIOR	LUCIANO DE SOUZA CERQUEIRA NETO
1945	24,732567	3086207	ALINE SAMPAIO	ISA MARIA SAMPAIO RAMOS

CLASS	FATOR	MATRÍCULA	SERVIDOR	DEPENDENTE
1946	24,795299	3122993	LUDMILLA SANTOS SOUZA	AYANA SOUZA SOARES
1947	24,886192	3133775	MAX VITORIA RESENDE	GABRIEL ALMEIDA RESENDE
1948	25,098091	3068663	GLAUCIA BISPO DOS AFLITOS GARCIA	FABRICIO ANTONIO DOS AFLITOS GARCIA
1949	25,120118	3085242	PRISCILA NOVARINO SCHUNK	FERNANDA SCHUNK DE FREITAS
1950	25,208550	3130023	ALEXSANDRA VANESSA GUIMARAES PEREIRA	MARIA LUISA GUIMARAES PEREIRA
1951	25,263205	3114231	WANUSKA DE CARVALHO VASCONCELOS	ANALU VASCONCELOS BRANDAO
1952	25,332460	3133672	FLAVIA CAROLINA GONCALVES DE AZEVEDO MEIRA	MARIA LUIZA DE AZEVEDO MEIRA
1953	25,336864	3106722	SCHEILA ANTUNES AZEVEDO	ARTHUR ANTUNES AZEVEDO
1954	25,567376	3098360	DENISE NASCIMENTO DE ARAUJO	ARTUR NASCIMENTO MACHADO
1955	25,579999	3117311	CLARISSA OLIVEIRA SACRAMENTO PAIM	LAURA SACRAMENTO PAIM
1956	25,636991	3091810	MILENA DOS SANTOS OLIVEIRA	LUNA DOS SANTOS OLIVEIRA
1957	25,802045	3091501	SANDRA MONTANHA GARGUR	CLARA GARGUR ESPINOLA
1958	25,849555	3069104	AIRAM SALES SILVA	RAFAEL SILVA CERQUEIRA
1959	25,863852	3129818	BARBARA DA SILVA BITTENCOURT DANTAS	MALENA DA SILVA BITTENCOURT LIMA
1960	26,029091	3070853	JANETE DOS SANTOS REIS	LUARA LIS REIS SILVA
1961	26,036233	3090665	LIVIA TACIANA NASCIMENTO DE MENDONCA	LARA NASCIMENTO DE MENDONCA
1962	26,050333	3116447	DANIELLE DE OLIVEIRA MEIRA	LARA LUCY OLIVEIRA MEIRA
1963	26,070074	3133697	RAQUEL QUEIROZ MOTA DA SILVA	AMERICA ISADORA QUEIROZ MOTA SILVA COSTA
1964	26,161367	3086295	ANA ROSA ANUNCIACAO DE SOUZA MARTINS	PAULO HENRIQUE FREIRE MARTINS JUNIOR
1965	26,161433	3087737	ANA LUCIA FIUZA ROCHA	ANA BELA FIUZA ROCHA DE CARVALHO
1966	26,298841	3061979	MARIA DE LURDES SANTANA SANTOS	MARIA CLARA SANTANA SANTOS
1967	26,327167	3116683	MURILO CANDIDO DO MONTE DAMASCENO	ANA LUIZA REIS LEAL DAMASCENO
1968	26,369067	3079215	SAMARA CLEA CARVALHO PRADO	ARTHUR PRADO DE OLIVEIRA NOVAIS
1969	26,419545	3138615	ERIKA GOMES SEIXAS GUERREIRO	ARTHUR GOMES SEIXAS MAGALHAES GUERREIRO
1970	26,484818	3069975	TAIS DA ANUNCIACAO FERREIRA	RAVI FERREIRA FIDALGO
1971	26,546277	3130240	ALANDA RIBEIRO ANDRADE CUNHA	ANA VITORIA RIBEIRO ANDRADE SANTOS CUNHA
1972	26,594273	3158922	ANDRE SAMPAIO SOUZA	BERNARDO DE OLIVEIRA SOUZA
1973	26,696909	3101508	ANA PAULA MACEDO MASSARENTI	DAVI MASSARENTI OLIVEIRA
1974	26,843791	3124790	MARCELO SILVA BORGES	MARIAH DO CARMO SILVA BORGES
1975	26,890500	3061025	EDNA DE CASSIA SOUZA E SOUZA	MARIA EDUARDA SOUZA BARBOSA
1976	26,980924	3101025	JULIO DE OLIVEIRA FERREIRA JUNIOR	JULIA CASTRO SILVEIRA FERREIRA
1977	27,005750	3116622	PRISCILA ARAUJO GRISI	HEITOR ARAUJO VIRGOLINO MISSIAS
1978	27,032045	3074875	JANIRA FREITAS DA PAIXAO	ARTHUR DA PAIXAO PEREIRA
1979	27,085609	3068942	JALINE PASSOS COSTA	JADE PASSOS COSTA
1980	27,101792	3116353	CARMEM LUCIANA CARDOSO MARTINS SANTOS	SOFIA MARTINS SANTOS SILVA
1981	27,109255	3091457	JUCINEIDE LESSA DE CARVALHO	VINICIUS DE CARVALHO AQUINO
1982	27,124821	3122852	PAULO ANDRE MATOS RHEINSCHMITT	PEDRO DA SILVA RHEINSCHMITT
1983	27,192375	3123599	EDILEIDE DA SILVA REIS DO CARMO	RAABE DO CARMO REIS
1984	27,232555	3070115	OLGA MARIA DA PAIXAO PESSOA	MARIA EDUARDA SANTANA PESSOA

CLASS	FATOR	MATRÍCULA	SERVIDOR	DEPENDENTE
1985	27,271964	3106982	CANDIDA TAIARA DOS SANTOS MARQUES	ISIS SOLANGE PEREIRA MARQUES
1986	27,280882	3165354	ELISUR DE SOUZA SANTANA	NOAM OLIVEIRA SANTANA
1987	27,361460	3121675	ERICA PIMENTEL MOTA	LAURA CARVALHO PIMENTEL
1988	27,361530	3121625	DEBORA MAGALI VIEIRA CERQUEIRA	LAURA VIEIRA CERQUEIRA
1989	27,437918	3057628	ADRIANA DOS SANTOS CERQUEIRA	LUIZ ARTHUR CERQUEIRA DE OLIVEIRA
1990	27,463847	3125430	LUCIANA ALMEIDA DO NASCIMENTO	BEATRIZ ALMEIDA DO NASCIMENTO
1991	27,465409	3070860	IVONETE MARIA SANTANA SANTOS	VINICIUS SANTANA COSTA
1992	27,482333	3116790	QUEILLA MILLENA LEITE PITANGA	MATHEUS HENRIQUE PITANGA DE SOUZA MARQUES
1993	27,597909	3091809	MARIANA TROCOLI NUNES GUEDES	MARIA EDUARDA TROCOLI NUNES GUEDES
1994	27,641373	3083821	PRISCILA SANTOS AMORIM	BENTO AMORIM PAZ
1995	27,775944	3114070	TAIANE BARBOSA FERREIRA	MICHELLE BARBARA FERREIRA SOUZA
1996	27,801818	3030630	NORMA GONZAGA DE MATOS	ANTONIO EDGARD GONZAGA SANTOS
1997	27,991705	3116046	MELISSA FABIANE BARRETO DE SOUSA	JOAO DAVI BARRETO DE SOUSA
1998	28,028171	3117069	FLAVIA FARIAS SANTOS	LUISA FARIAS MATIAS VIANA
1999	28,144033	3056221	MARIVONE DIAS MONTEIRO	AUGUSTO FERNANDES MONTEIRO FILHO
2000	28,216612	3128366	CATIA PEREIRA SANTOS GUIMARAES PEREIRA	HANIEL SANTOS GUIMARAES PEREIRA
2001	28,244264	3091071	LEANDRO GILENO MILITAO NASCIMENTO	ALICIA PEDREIRA NASCIMENTO
2002	28,343045	3122069	RAFAELA NASCIMENTO OLIVEIRA	ROSA CATHARINA NASCIMENTO DE OLIVEIRA
2003	28,739386	3115996	REGIS GLAUCIANE SANTOS DE SOUZA	ENZO GABRIEL SOUZA SOARES
2004	28,796727	3076536	ANA MARIA MENDES DE MATTOS	CAROLINE DE MATTOS GOIS
2005	28,865291	3074806	ANA MARIA DIAS GALVAO	ANTONIO ALVES CAMPOS NETO
2006	28,879855	3081594	CARINA TEIXEIRA DOS SANTOS NEVES	RICARDO TEIXEIRA DOS SANTOS NEVES
2007	28,897455	3080600	MARIANA MOREIRA PEREIRA DIAS	LUCAS PEREIRA DIAS
2008	29,092609	3071973	LUCIANA BISPO BRASILEIRO LIMA	GUILHERME BISPO BRASILEIRO TORRES
2009	29,287364	3153874	DANIELLE SANTOS SILVA MODESTO	JOAO PEDRO SILVA MODESTO
2010	29,404046	3120860	RENATA VENTURA BATISTA	RAFAEL VENTURA FONTES
2011	29,474045	3072121	SIMONE ALBUQUERQUE DE BRITO	GUILHERME MATHEUS DE B GALVAO
2012	29,487573	3068540	CARLA ANDREA DOS SANTOS SANTIAGO	YASSER ALI MEMON
2013	29,993318	3121929	GISELE HOHLENWERGER DOS ANJOS	MARCOS ALEXANDRE HOHLENWERGER DOS ANJOS
2014	30,413291	3062397	FRANCISCO ANTONIO JULIO DE CARVALHO	RAFAELA FERREIRA DE CARVALHO
2015	30,521183	3122881	LIZIANE DA SILVA AZEVEDO	LUCCA AZEVEDO DE SOUZA
2016	30,674264	3126607	DEISE BRANDAO BORGES DOS ANJOS	GEOVANA BRANDAO BORGES DOS ANJOS
2017	30,751167	3123650	ERICA SANTANA D AGOSTINO	GABRIEL SANTANA D AGOSTINO BISPO
2018	30,913286	3122964	CARINA SOUZA RODRIGUES	NINA RODRIGUES DE CARVALHO
2019	30,994282	3115616	TAMARA DE CARVALHO NOGUEIRA	MALU DE CARVALHO NOGUEIRA QUADROS
2020	31,288301	3122810	CARLA MARQUES DE SOUZA	PAOLA DANTAS MARQUES DE SOUZA
2021	31,356457	3120736	JESICA TATIANA PONCE	BETINA PONCE GUEDES
2022	31,423082	3132082	DANNUBIA SANT ANA BARBOSA VELAME	JOAO GABRIEL BARBOSA VELAME
2023	31,438400	3055162	MARCELO MARIO SANTOS MEDRADO	JULIA ANTONIA MACHADO MEDRADO
2024	31,532498	3123648	FERNANDA MARIA DE LIMA BARROS AGUIAR	GUSTAVO BARROS GUIMARAES DE AGUIAR

CLASS	FATOR	MATRÍCULA	SERVIDOR	DEPENDENTE
2025	31,576882	3115474	SHEILA AZEVEDO SILVA MATIAS	HEITOR AZEVEDO SILVA MATIAS
2026	31,604720	3120759	DANIEL FERREIRA SILVA	MATHEUS LEITE FERREIRA SILVA
2027	31,618309	3165678	JULIANA MELO SANTIAGO	GABRIEL MELO SANTIAGO ARAUJO
2028	31,771574	3123501	SIRLAINE PEREIRA NASCIMENTO DOS SANTOS	SOPHIA PEREIRA NASCIMENTO DOS SANTOS
2029	31,822733	3083006	ADRIANA PENA GODOY	ARTHUR GODOY DE ARAUJO BORGES
2030	31,827491	3081332	TATIANE PEREIRA DOS SANTOS	KATARINA SANTOS PARISH
2031	31,849942	3140614	CAMILA MARIA RIBEIRO SILVA	GABRIELA RIBEIRO SILVA
2032	31,931932	3114769	ELISSANDRO TRINDADE DE SANTANA	CATARINA NASCIMENTO TRINDADE
2033	32,018090	3125499	JOILMA LUCIA SOUZA DE JESUS	MARIANA LUCIA DE JESUS SOUSA
2034	32,237833	3055446	SILVANIA KATIA SIMOES SILVA	EMILY SIMOES DE ALMEIDA
2035	32,403971	3118565	NAIARA QUEIROZ DOS HUMILDES OLIVEIRA	LIS KIMI DOS HUMILDES MOCHIDA
2036	32,424529	3154517	ELAINE PATRICIA LOPES LEAL	GIOVANNA LOPES LEAL
2037	32,808164	3117281	VALERIA OLIVEIRA BORGES RAMOS	GABRIEL BORGES RAMOS
2038	32,932036	3079926	GABRIELA SOARES MORAIS	MARIANA MORAIS TEIXEIRA DE FREITAS
2039	33,167390	3122621	DALILA MELO SOUZA	MAISA MELO SOBRAL
2040	33,215591	3116988	LIVIA MENDES PAIVA	LUIZA MENDES PAIVA
2041	33,729170	3125096	AUGUSTO CESAR DE OLIVEIRA PEREIRA	LUANA CARDOSO PEREIRA
2042	33,787227	3111885	ROBERTA TEIXEIRA DE SANTANA	JOAO MIGUEL TEIXEIRA BATISTA
2043	34,156333	3075580	GECILDA MARIA BARROS DE AMORIM	THAIS BARROS DE AMORIM
2044	34,682472	3125098	PALOMA DANTAS SILVA GONCALVES	SOFIA DANTAS LEAL GONCALVES
2045	34,987816	3138631	GABRIELA ALMEIDA DE BRITO	ALICE DE BRITO PETERSEN
2046	35,104295	3130547	CAROLINA CARDOSO MARTINS SANTOS	ANA LIS MARTINS CAVALCANTE
2047	35,280293	3138632	CREMILDA RODRIGUES BARRETO	LAURA BARRETO PEREIRA
2048	35,462741	3125758	MARIANA SOLEDADE BARREIRO	DANIEL SOLEDADE ANTONIO DE BRITTO
2049	35,471896	3125435	MORGANA NERY HORA CARVALHO	CASSIANO NERY HORA CARVALHO
2050	35,645369	3133619	DEBORA KIRZNER NOGUEIRA SCHNITKER	ISABELA KIRZNER NOGUEIRA DA COSTA SCHNITKER
2051	35,645369	3133772	EDGAR JOAO DOS SANTOS NETO	SAMUEL DOS SANTOS BRAGA
2052	35,757085	3117257	CAMILA CASTELO BRANCO VERAS PINHEIRO	BELLA VERAS PINHEIRO
2053	36,024000	3086266	ALINE SEIXAS UZEL AROUCA	LIZ UZEL AROUCA
2054	36,091125	3118391	INGRID JAMILLE TEIXEIRA DE CARVALHO NASCIMENTO	MARIA LUIZA CARVALHO NASCIMENTO
2055	36,122499	3126633	HELENA CRISTINA ALVES VIEIRA LIMA	ANA JULIA VIEIRA LIMA TOSTA
2056	36,136647	3125151	DANIELA ALMEIDA DA SILVA	ALICE ALMEIDA DA SILVA
2057	36,227892	3125088	MILENA ASSUNCAO COSTA ALMEIDA	DAVI ASSUNCAO COSTA MURITIBA
2058	36,247005	3134018	ERICO FABIANO BARBOSA DE SA	MARIA VITORIA LEITE DE SA
2059	36,450273	3079621	FERNANDA RACHEL TOBIAS LIBERAL FERREIRA	LETICIA TOBIAS FERREIRA
2060	36,490271	3133737	CRISTIANE BASTOS SANTOS	CAMILLA BASTOS SILVA
2061	36,597575	3117078	ANA PATRICIA LISBOA TEIXEIRA RAMOS	JULIA TEIXEIRA RAMOS
2062	36,631474	3125316	VALDINEI BARBOSA DOS SANTOS	SOFIA PAES SANTOS
2063	36,966655	3135945	GABRIELLE TELES DE SOUZA	MARIA EDUARDA TELES MOTA DA SILVA
2064	37,127786	3133165	ILKA MAGALHAES SILVA CARNEIRO	ISABELA MAGALHAES RIBEIRO



CLASS	FATOR	MATRÍCULA	SERVIDOR	DEPENDENTE
2065	37,132323	3164272	PAULO RICARDO SILVA CERQUEIRA	ENZO NASCIMENTO CERQUEIRA
2066	37,246790	3118632	LIDIANE CARNEIRO CERQUEIRA BORGES	MIGUEL CERQUEIRA BORGES
2067	37,333500	3075159	CLAUDIO DE MATOS BRITO	GUILHERME CHAVES BRITO
2068	38,324100	3120852	MARCIO COUTO MOREIRA	MIGUEL DO CARMO BATISTA COUTO
2069	39,633230	3120831	CAMILA CARVALHO SANTOS	MARIA FLOR CARVALHO SANTOS
2070	40,227682	3056335	CONSUELO ALMEIDA MATOS	JOAO PAULO ALMEIDA MATOS
2071	40,643891	3073426	SANDRA REGINA NASCIMENTO SILVA	ANA FLOR NASCIMENTO DE JESUS
2072	41,243700	3054964	CRISTIANO RAMOS ALVES	ARTHUR SOUZA ALVES
2073	43,759227	3116990	CAMILA PORTO PESSOA	MARIA CLARA PORTO GOMES
2074	47,055436	3070370	ISABELA TEIXEIRA ANDRADE	HENRIQUE TEIXEIRA ANDRADE DA ROSA
2075	47,201269	3125320	MARIA MANUELA AMARIJO SERRAO MELO	LUMA AMARIJO SERRAO MEIRA
2076	49,193200	3157338	CARLOS EDUARDO MENEZES NUNES	ARTHUR ALMEIDA NUNES
2077	55,934364	3079359	CARLA PARADELLA DE OLIVEIRA	ALICE PARADELLA SOUZA
2078	57,550568	3070597	GEORGIA TEIXEIRA JEZLER CAMPELLO	BEATRIZ JEZLER CAMPELLO MORIS
2079	58,550388	3133621	LARISSA SANTOS LEMOS ALVES	THEO LEMOS ALVES
2080	58,618858	3117066	CLEMILSON NASCIMENTO ARAUJO SOUSA	LETICIA ARAUJO NASCIMENTO SOUSA
2081	58,749833	3094708	FABRICIO BISSET SILVA DE BRITO	ISABELA BISSET ITAPARICA DE BRITO
2082	63,587400	3086235	MARCELO TADEU FREITAS DE AZEVEDO	SARAH SEIXAS AZEVEDO
2083	66,084573	3054765	LUCIANO MENEZES DE CASTRO	MIGUEL NASCIMENTO DE CASTRO
2084	70,705889	3152875	ROBERTO LINHARES RODRIGUES	ISABELA LINHARES RODRIGUES
2085	82,872818	3112901	CELIA MARIA BASTOS DE ALMEIDA	VITOR BASTOS RODRIGUES
2086	98,986977	3143482	SAULO OLIVEIRA PASTOR	VICENTE DE MENDONCA PASTOR

**ANEXO II - LISTA CLASSIFICATÓRIA PARA O ORÇAMENTO RESERVADO**

CLASS	FATOR	MATRÍCULA	SERVIDOR	DEPENDENTE
1	4,956229	3104055	MARIA JOSE PEIXOTO DOS SANTOS	GISELE MARIA PEIXOTO DOS SANTOS
2	5,367327	3096144	PERIVALDO COUTO DE ALMEIDA	ARTHUR ALMEIDA DE JESUS
3	5,402100	3095525	LILIA PINHEIRO FETTER	BERNARDO BENTO PINHEIRO FETTER
4	5,429836	3096574	MARCIO DA SILVA NASCIMENTO	FILIFE ALVES AMARAL NASCIMENTO
5	5,556633	3110766	CARMEN LUCIA COSTA WEBER	MANOEL SOARES DA COSTA NETO
6	5,571634	3103714	ANDREIA ALEXANDRINO MACEDO	LETICIA ALEXANDRINO MACEDO SILVA
7	5,575758	3098187	CLODOALDO FERNANDES DOS SANTOS	MARIA EDUARDA PEREIRA FERNANDES
8	5,589245	3098768	LUCIMARIO SANTOS DE OLIVEIRA	LINCOLN MARLEY SANTOS DE OLIVEIRA
9	5,734976	3103761	LEILA REGINA SILVA SANTOS	LEANDRO GUILHERME SILVA SANTOS
10	5,769466	3109030	JESSE DOS SANTOS NUNES	DAVI AMERICO COSTA MARCELINO NUNES
11	5,841270	3104441	ELIANA DA SILVA ALVES	BERNARDO ALVES DE OLIVEIRA
12	5,858460	3105043	ADRIANA DOS SANTOS PIRES	ANDREZA DONNANA PIRES DESIDERIO

CLASS	FATOR	MATRÍCULA	SERVIDOR	DEPENDENTE
13	6,019591	3110026	CLEITON MESQUITA QUINTELA	MATHIAS DOS SANTOS QUINTELA
14	6,070909	3165811	MATHEUS CARDOSO DE MATTOS	MIGUEL MESQUITA DE OLIVEIRA DE MATTOS
15	6,073080	3105539	ANAITA NASCIMENTO NOBRE	RYAN NOBRE SODRE
16	7,585673	3102021	ADALBERTO TELES DE MENEZES NETO	SOPHIA REIS DE MENEZES
17	7,735326	3102388	JOSE NILTON DA SILVA SANTOS	MIGUEL BRASIL DE SANTANA SANTOS
18	7,799649	3100626	VALTER REIS DA SILVA	ESTHER YANNI ORRICO LEAL DA SILVA
19	8,452155	3122649	TATIANA MOTA BATISTA	LUCAS BATISTA FRANCA
20	8,592182	3092908	CRISTINA BISPO DE SOUZA	SOPHIA SOUZA E SILVA
21	8,623888	3126761	ANDREIA LIMA SANTANA BARBOSA	LUCAS FRANCISCO SANTANA BARBOSA
22	8,833233	3091544	JOSILANDE NASCIMENTO DOS SANTOS	CLEBER DOS SANTOS FERREIRA JUNIOR
23	8,950149	3105594	ANDRE ROBERTO CERQUEIRA LIMA	ANTONIO ROBERTO BARBOSA SILVA
24	8,966850	3105865	ADALBERTO SILVA DA MOTA	HELOISA CANTUARIA BORGES DA MOTA
25	9,006989	3101578	JACKSON SALES DE JESUS	NYCOLLAS FIAIS SOUZA DE JESUS
26	9,045100	3091523	DANIELA LIMA SILVA DIAS	DOUGLAS SILVA DIAS
27	9,117464	3098070	DAGMAR GENIPAPEIRO SANTIAGO	CATARINA SANTIAGO LINS
28	9,289215	3123687	ESTER DE LIMA ESTRELA SILVA	LARA GABRIELE ESTRELA SILVA
29	9,333655	3053969	GILDA CRISTINA LIMA DE PAULO	RAFAEL LIMA ALVES
30	9,573153	3153249	MARIANA DA HORA MELO	JOAO DANIEL DA HORA CARVALHO MELO
31	9,866000	3100595	DANIEL CONCEICAO SALES	MATHEUS LIMA SALES
32	10,035477	3091780	JUCIMAR DOS SANTOS DIAS	INACIO DE SANTANA DIAS
33	10,138904	3126709	VLADEMIR DOS SANTOS DE SOUZA	GUSTAVO PEREIRA DOS SANTOS
34	10,285180	3100421	ELIAS PROENCA PEREIRA	AGATHA ELISE PROENCA PEREIRA
35	10,502965	3130237	GIRLENE DE JESUS SANTANA BARBOSA	LUIZ CALEBE DE JESUS SANTANA BARBOSA
36	10,548218	3110188	JEAN CARLOS NASCIMENTO DOS SANTOS	GUILHERME OLIVEIRA LUZ DOS SANTOS
37	10,701136	3091641	FABRICIO SANT ANA SOUSA	JULIA BRAGA SANTANA SOUSA
38	10,732833	3091844	JUSCILENE BARBOSA DOS SANTOS	LUCAS BARBOSA DA CONCEICAO SANTOS
39	10,788152	3125347	ADMA SANTANA SANTOS	GABRIEL SANTANA ALMEIDA SANTOS
40	10,794556	3117064	ALDEMARIO SANTOS XAVIER	DAVI GABRIEL NERES XAVIER
41	10,834145	3091841	CELESTINO MAGALHAES FERNANDEZ	ARTHUR OLIVEIRA MAGALHAES FERNANDEZ
42	10,913500	3090719	CELESTE DA CRUZ BARBOSA	JOAO PEDRO BARBOSA PICANCO

CLASS	FATOR	MATRÍCULA	SERVIDOR	DEPENDENTE
43	10,939406	3102747	JUCIMARIA OLIVEIRA SILVA FERNANDES	ISABELA OLIVEIRA SILVA FERNANDES
44	11,048625	3102567	DILTON SANTOS GOMES JUNIOR	SCARLET FERNANDES GOMES
45	11,092031	3126638	LEIA DE JESUS OLIVEIRA	ANDREI LUCCA OLIVEIRA DE JESUS
46	11,244870	3102460	ERLON MAURICIO ROSA SANTOS	AYANA MENEZES ROSA SANTOS
47	11,540433	3088205	RIVIA LOPES LIMA	PEDRO DE SENA LOPES MOREIRA ANDRADE
48	11,639274	3133705	ROSANA MENEZES FALCAO	DAVID AUGUSTO DA SILVA NETO
49	11,751900	3139272	DARIVALDA SILVA DOS SANTOS	LIZ YEJI SILVA E COSTA PINTO
50	11,753182	3092029	DALMO DOS ANJOS FREITAS	LUCAS OBERON LIMA FREITAS
51	11,932594	3158087	JAQUELINE BORGES NUNES ASSIS	DAVI PERON NUNES ASSIS
52	11,978516	3153851	MATILDE SANTOS NASCIMENTO	JOAO GABRIEL NASCIMENTO SANTOS
53	12,213224	3133632	ANDREA SANTOS DANTAS BESSA	MATHEUS ANTONIO DANTAS BESSA
54	12,273975	3100329	RONALDO DOS SANTOS MATIAS	ALICE SANTOS DA SILVA MATIAS
55	12,287234	3101659	FRANCISCO DALFORNO DOS SANTOS	JOAQUIM AZEVEDO DALFORNO
56	12,293891	3072058	FERNANDES MACHADO DOS SANTOS	LUNNA DESIRRE DE ALENCAR SIDRONIO MACHAD
57	12,441955	3090304	PRISCILA CRISTINA COSTA DA SILVA	PEDRO SILVA NERI SANTOS
58	12,451233	3079250	ELANE AMORIM SILVA SOUZA	LIAM PETERSEN AMORIM DE SOUZA
59	12,473475	3117304	VERONICA XAVIER DE SANTANA	GUILHERME XAVIER DE CASTRO
60	12,671841	3091753	VALQUIRIA FERNANDES SANTOS AGRICOLA	MARCELO FERNANDES SANTOS AGRICOLA
61	12,734585	3123686	JAMILE DOS SANTOS SOUZA RAMOS	ENZO LUCIANO SOUZA RAMOS
62	12,805275	3117354	ANA CLAUDIA PINHEIRO	GIOVANNA PINHEIRO COSTA ROCHA
63	12,869869	3101649	ANDERSON CLAYTON OLIVEIRA SANTOS	CLAYTON LEVI SOARES OLIVEIRA SANTOS
64	13,229828	3101915	ULTAMAR VICTOR SACRAMENTO GOMES	BRYAN LUCCA DE SOUSA SACRAMENTO GOMES
65	14,595164	3087858	RICARDO SOUZA SANTOS	PIETRO SANT ANA SANTOS
66	14,776686	3115732	SABRINA GARCIA CASTRO NASCIMENTO	VALENTINA GARCIA NASCIMENTO
67	14,862299	3129626	ANDREIA MARIA CARVALHO DOREA DE ALMEIDA	PEDRO DOREA DE ALMEIDA
68	15,052375	3116016	SABRINA JORDANA OLIVEIRA PIRES DE ARAGAO CORDEIRO	MARINA PIRES DE ARAGAO CORDEIRO
69	16,416909	3087230	CLAUDIA VIRGINIA DE SANTANA CAJADO	MARIANA DE SANTANA CAJADO
70	16,741515	3121910	EDNA SANTOS RODRIGUES	ANNA SOFIA CERQUEIRA RODRIGUES
71	16,784227	3094713	SHEILA SUELY RODRIGUES DOS SANTOS	VICENTE FELICIANO RODRIGUES DOS SANTOS
72	17,350273	3081713	PATRICIA MICHELE MUNIZ DA SILVA	FRANCISCO MUNIZ BASTOS DA SILVA

CLASS	FATOR	MATRÍCULA	SERVIDOR	DEPENDENTE
73	17,368125	3115462	HILMARA SILVA DOS SANTOS	ARTHUR GABRIEL DOS SANTOS CAMPOS
74	17,470200	3085257	SANDRA LEE BENVINDO RIBEIRO	SOFIA LEE BENVINDO DA SILVA
75	17,476955	3085899	LILIA FABRICIA LIBORIO DE OLIVEIRA E SILVA	ANA ELISA OLIVEIRA DA SILVA
76	17,685415	3013704	ROBERTO CARLOS REIS BOAVENTURA	ROBERTO RAMALHO BOAVENTURA
77	18,076228	3098927	IVANA SANTOS VAL PARADELA	RAYCA SANTOS VAL PARADELA
78	18,154227	3137447	SINARA MOREIRA COUTO FERREIRA	PEDRO VALONI COUTO FERREIRA
79	18,215085	3121632	VITOR CAMARAO PAIVA	HELENA SENRA SOIDAN CAMARAO PAIVA
80	19,435500	3094599	ROSIMEIRO PEIXOTO DE ARAUJO	PEDRO EMILIO PEIXOTO DE ARAUJO
81	19,473615	3121551	FERNANDA EVELYNE SILVA CARDOSO DE OLIVEIRA	HEITOR CARDOSO DE OLIVEIRA
82	19,780545	3097780	MIRALVA DOS SANTOS SILVA	JOAO PAULO DOS SANTOS TEODORO SILVA
83	19,852500	3083633	ANA CLAUDIA GUEDES MIRANDA MOURA	MARIANA GUEDES CAVALCANTE MOURA
84	19,939909	3085205	ROSANA DOS SANTOS CONCEICAO	ENZO FELIPE CONCEICAO DOS SANTOS
85	20,057668	3121638	ITATYANE BISPO DE OLIVEIRA NASCIMENTO SANTOS	ARTHUR NASCIMENTO SANTOS
86	20,142191	3090708	GEINARA ALVES DE SANTANA ASSIS	GABRIEL SANTANA ASSIS
87	20,209364	3085200	JUDITH CAROLINA COSTA NOGUEIRA TRE	PAULO VICTOR C NOGUEIRA TRE DA SILVA
88	20,289873	3083642	MARIA AUXILIADORA SAMPAIO BAGGI	DAVI BAGGI CORREIA
89	20,333341	3088033	PAULO FERNANDO LIMA MALBOUSSON	PAULO HENRIQUE DE MENDONCA MALBOUSSON
90	20,509039	3163029	GEORGE HEURYSON SILVA DUARTE	BEATRIZ SANMARTIN DUARTE
91	20,515694	3076031	CATIANE SANTOS DE SA	SERGIO DOS SANTOS TEIXEIRA JUNIOR
92	20,814682	3058308	ANA INES MATOS OLIVEIRA NOVAIS	ISABELA MATOS ANDRADE NOVAIS
93	20,884534	3115605	MARIA APARECIDA COSTA DE SOUSA TEIXEIRA	BENTO TEIXEIRA MOINHOS
94	20,964300	3118705	ALESSANDRA GRACIOSO TRANQUILLI	ARTUR TRANQUILLI BRANDAO
95	21,029841	3070624	ELIENE NUNES DOS SANTOS MELO	DANIEL NUNES DOS SANTOS MELO
96	21,060828	3118588	ADELLY ROSA ORSELLI MORAES	DANTE ORSELLI MORAES GOMES DOS ANJOS
97	21,090955	3082620	ANA CRISTINA SILVA RAMOS	MANUELA RAMOS DE OLIVEIRA
98	21,206840	3117211	MARIANA CAMPOS LIMA ALMEIDA	HEITOR ALMEIDA GENET
99	21,320314	3133752	ANA CAROLINA MOREIRA OLIVEIRA VENTURA	GABRIEL OLIVEIRA VENTURA
100	21,380018	3072111	ANA CARLA SOUZA DA SILVA BARRETO	ANA CAROLINA SOUZA DA SILVA BARRETO
101	21,398217	3124602	ERICA VIVIANE MATOS DO VALLE	DAVI LUCAS MATOS VALLE DE LIMA
102	21,505844	3114037	EDVANDAYSE FRANCA CARDOSO	ANA FRANCA CARDOSO FRANZIN



CLASS	FATOR	MATRÍCULA	SERVIDOR	DEPENDENTE
103	21,711191	3088173	JANETE CALMON DE ARAUJO	LUCAS DE ARAUJO PINHO
104	21,919115	3129457	EMANUEL DAVID TOURINHO DE SOUZA	VALENTINA MEDRADO SOUZA
105	22,340455	3094457	SHIRLEI OLTRAMARE ROCHA	FAHEL OLTRAMARE ROCHA BARBEDO
106	22,340973	3098518	HERCILIA PEDREIRA DA SILVA	GABRIEL PEDREIRA DA SILVA
107	22,893164	3081679	DENISE RODRIGUES DANTAS	YASMIN DANTAS FERREIRA
108	23,033056	3067271	JANE DIAS COELHO	LUCAS COELHO ANSELMO
109	23,042371	3143708	EDNALVA ARAUJO MAIA	JOAO VITTOR MAIA BRANDAO
110	23,510809	3055080	ADRIANA DE ANDRADE SANT ANNA ESTRELA	THEO SANT ANNA DE ALENCAR
111	23,897585	3113587	LORENA CONCEICAO MOREIRA DE OLIVEIRA	YURI MARLEY OLIVEIRA LEAL
112	24,157214	3122617	LUCIANA AMANCIO SILVA	GUILHERME AMANCIO E SILVA
113	24,352367	3073101	ELESSANDRA CORTES REBOUCAS	REBECCA CORTES REBOUCAS FADIGAS
114	24,797209	3074692	JOSINEIDE BASTOS GOMES	DAVI BASTOS GOMES
115	24,935201	3122647	PEDRO MARCIO SENA GOMES SERGIO	LAURA OLIVEIRA SERGIO
116	24,995864	3069377	ANA CLARA SILVA BRANDAO	MARCO ANTONIO SILVA BRANDAO
117	25,195691	3071865	INGRID CAMPOS DE OLIVEIRA MIRANDA	THEO LUIZ CAMPOS DE O MIRANDA
118	25,753961	3138704	CLAUDIA BEATRIZ BARRETO SANTOS	FRANCISCO SANTOS LOPES
119	26,357067	3116701	VICTOR PELETEIRO MARTINEZ	THEO PELETEIRO MARTINEZ PINTO
120	26,596591	3113589	LUCIENE LEAL ALVES GOES DOS SANTOS	JOAO GABRIEL LEAL ALVES G DOS SANTOS
121	28,708159	3115967	JULIANA FERNANDEZ CASTRO	MARINA CASTRO FARIAS JUCA
122	31,959591	3079716	ISABELLA OLIVEIRA PAIXAO DE ARAUJO	LUCAS PAIXAO DE ARAUJO
123	37,580585	3117216	LUZANE SANTANA DA ROCHA	MARIANA SANTANA SOUSA
124	38,563879	3130231	SIRLEI MOURA ARIELO	GIOVANA MOURA ARIELO
125	40,098500	3073743	DAMARES MARTINS DA SILVA	GABRIEL ALVES MARTINS DA SILVA
126	40,641136	3072686	SUELY RESENDE RODRIGUES	CAMILA RESENDE RODRIGUES BARBOSA
127	57,550568	3059586	LUCIANA SOUZA DE JESUS TEIXEIRA	JULIANA DE JESUS MATOS TEIXEIRA
128	69,060682	3083442	ALEXANDRA ROSA SANTANA TRINDADE VARELA	PRISCILA TRINDADE VARELA
129	86,325852	3138650	MATTEUS BARRETO OLIVEIRA	CATARINA DE ALENCAR BARRETO
130	100,137989	3152823	MAURILIO FREIRE OLIVEIRA ARAUJO	TARCISIO LIMA FREIRE

**ANEXO III - LISTA DE DESABILITADOS**

MATRÍCULA	NOME	MOTIVO
3125305	ADELITA BAHIA BORGES DE BARROS	Ausência do documento da outra filiação, ou indevido.

MATRÍCULA	NOME	MOTIVO
3082016	ADILSON FERREIRA DOS SANTOS	Ausência do documento da outra filiação, ou indevido.
3055056	AGNES ALECRIM PEREIRA	Ausência do documento da outra filiação, ou indevido.
3085354	AGUINALDO BARBOSA DOS SANTOS	Ausência do documento da outra filiação, ou indevido.
3104292	AILSON PIRES OLIVEIRA	Ausência do documento da outra filiação, ou indevido.
3102310	ALEX DE ALMEIDA BISPO	Ausência do documento da outra filiação, ou indevido.
3091833	ALEXSANDRA MARIA PEREIRA BARBOSA	Ausência do documento da outra filiação, ou indevido.
3068973	ANDREA CLAUDIA DA SILVA REIS	Ausência do documento da outra filiação, ou indevido.
3074777	ARLETE PORTO DA SILVA	Ausência do documento do filho dependente concorrente, ou indevido;
3070871	BARBARA CRISTIANE ROSENDO SILVA	Ausência do documento do filho dependente concorrente, ou indevido;
3098345	BETHANIA FERNANDES REZENDE MORENO	Ausência do documento do filho dependente concorrente, ou indevido;
3162615	BIANCA COSTA OLIVEIRA SANTOS	Ausência do documento da outra filiação, ou indevido.
3082642	CINTIA ENCARNACAO DOS SANTOS	Ausência do documento da outra filiação, ou indevido.
3104288	CLIMERIO SANTOS RODRIGUES	Ausência do documento da outra filiação.
3126907	CRISTIANE NUNES BITTENCOURT BASTOS	Ausência do documento da outra filiação, ou indevido.
3134560	CRISTIANE DOS SANTOS SENA	Ausência do documento da outra filiação, ou indevido.
3055179	CRISTIANE SANTANA LEAL OLIVEIRA	Ausência do documento da outra filiação, ou indevido.
3103722	CRISTINA ALVES DOS SANTOS	Ausência do documento da outra filiação, ou indevido. Ausência do documento do filho dependente concorrente, ou indevido
3052955	CRISTINA SANTOS DE SOUZA	Ausência do documento da outra filiação, ou indevido.
3094137	ELENICE NEVES DE ANDRADE	Ausência do documento da outra filiação, ou indevido. Ausência do documento do filho dependente concorrente, ou indevido
3109048	FABIO DA SILVA CUNHA	Ausência do documento do filho dependente concorrente, ou indevido
3115539	FLAVIA FERREIRA DOS SANTOS	Ausência do documento da outra filiação, ou indevido.
3129820	GLAUCEA SANTANA DOS SANTOS	Ausência do documento da outra filiação, ou indevido.
3104385	JEAN FABRICIO BRITO CERQUEIRA NERI	Ausência do documento da outra filiação, ou indevido.
3121627	JOICE RIBEIRO REIS SANTOS	Ausência do documento da outra filiação, ou indevido.
3027369	JOSE DA CONCEICAO BATISTA DOS REIS	Ausência do documento do filho dependente concorrente, ou indevido; Ausência do documento da outra filiação, ou indevido
3106587	JOSE DA SILVA ESTRELA	Ausência do documento do filho dependente concorrente, ou indevido; Ausência do documento da outra filiação, ou indevido
3162387	JOSEANE PAIM BARROS HARTWICK	Ausência do documento da outra filiação, ou indevido.
3068847	JOSELI DOS REIS QUERINO	Ausência do documento da outra filiação, ou indevido.
3081763	JÓSETE SILVA DOS SANTOS DE JESUS	Ausência do documento da outra filiação, ou indevido.
3094134	JUNALIA DE JESUS GONZAGA	Ausência do documento da outra filiação, ou indevido.
3118395	LEONARDO LORDELO SAMPAIO	Ausência do documento da outra filiação, ou indevido.
3113476	LINO FERREIRA DA CUNHA NETO	Ausência do documento da outra filiação, ou indevido.
3088219	LOURIZETE SANTOS NEVES DE BRITO	Ausência do documento da outra filiação, ou indevido. Ausência do documento do filho dependente concorrente, ou indevido
3143311	MAIZA BRAGA RAMOS DA SILVA	Ausência do documento da outra filiação, ou indevido.
3116093	MANUELA CASSIA DA SILVEIRA GOMES	Ausência do documento da outra filiação, ou indevido.
3079008	MARCIA MIRANDA BARRETO	Ausência do documento do filho dependente concorrente, ou indevido;

MATRÍCULA	NOME	MOTIVO
3105585	MARCOS VINICIUS BOMFIM	Ausência do documento da outra filiação, ou indevido.
3072053	MARIA CRISTINA BRITES FONSECA SANTOS	Ausência do documento da outra filiação, ou indevido.
3090893	MARIA SILVANA MEDEIROS DOS SANTOS DE GOIS	Ausência do documento do filho dependente concorrente, ou indevido;
3118672	MAYSA NASCIMENTO CORREIA	Ausência do documento do filho dependente concorrente, ou indevido;
3090767	MOACIR JESUS DE OLIVEIRA	Ausência do documento da outra filiação, ou indevido.
3096503	MOISES SILVA DE JESUS	Ausência do documento da outra filiação, ou indevido.
3129482	MONICA CRISTINA DA FONSECA	Ausência do documento da outra filiação, ou indevido.
3091433	NIVANA PEDRO BOMFIM SANTOS	Ausência do documento da outra filiação, ou indevido.
3122864	PATRICIA ALEXANDRA REMY	Ausência do documento do filho dependente concorrente, ou indevido. Ausência do documento da outra filiação, ou indevido
3085934	PATRICIA BARRETO SANTOS	Ausência do documento da outra filiação, ou indevido.
3068834	PATRICIA ROCHA RODRIGUES	Ausência do documento da outra filiação, ou indevido.
3115442	PAULA DE AZEVEDO MARQUES	Ausência do documento da outra filiação, ou indevido.
3085236	PLENILZA FERREIRA LIMA	Ausência do documento da outra filiação, ou indevido.
3123632	PRISCILLA SANTOS COSTA	Ausência do documento da outra filiação, ou indevido.
3109813	RAIMUNDO JOSE FERREIRA DE SOUZA	Ausência do documento da outra filiação, ou indevido.
3082756	RITA DE CACIA DA SILVA PORTELA	Ausência do documento da outra filiação, ou indevido.
3071907	ROSANA MARIA ELOY DE MATTOS FERREIRA	Ausência do documento da outra filiação, ou indevido.
3097718	ROZANIA CAMACAM DE CARVALHO	Ausência do documento da outra filiação, ou indevido.
3091435	SELMA DA MATTIA SANTOS	Ausência do documento da outra filiação, ou indevido.
3094498	STELA TERESA MEIRELES DE AMORIM CARVALHAL	Ausência do documento da outra filiação, ou indevido.
3129628	TATIANA FARIAS DE JESUS	Ausência do documento da outra filiação, ou indevido.
3027892	UILSON SOUSA SANTOS	Ausência do documento da outra filiação, ou indevido.
3102191	VAGNER DOS SANTOS ALVES	Ausência do documento do filho dependente concorrente, ou indevido;
3125268	WALLACE DE VASCONCELOS FERREIRA	Ausência do documento da outra filiação, ou indevido.
3068876	WASHINGTON LUIS RAMOS DE OLIVEIRA	Ausência do documento da outra filiação, ou indevido.

**INTIMAÇÃO**

INTIMO A SRA. TALITA DA COSTA PAPAS A COMPARECER NA SECRETARIA MUNICIPAL DE GESTÃO - SEMGE, SITUADA À RUA HORÁCIO CÉSAR, N.º 64, BAIRRO 02 DE JULHO - CENTRO, NO HORÁRIO DAS 08:30 ÀS 11:30H E DAS 13:30 ÀS 16:00H, NO PRAZO DE 15 (QUINZE) DIAS CORRIDOS, CONTADOS A PARTIR DA DATA DESTA PUBLICAÇÃO, PARA TOMAR CONHECIMENTO DOS AUTOS REFERENTE AO PROCESSO N.º 136451/2022 E MANIFESTAR-SE SOBRE OS DOCUMENTOS CONSTANTES NO MESMO.

GABINETE DA DIRETORIA DE GESTÃO DE PESSOAS, em 14 de dezembro de 2022.

**GUSTAVO TEIXEIRA MORIS**  
Diretor Geral de Gestão de Pessoas

**SECRETARIA MUNICIPAL DA SAÚDE - SMS****AVISO DE CONVOCAÇÃO**

A Coordenadoria Administrativa torna público para conhecimento dos interessados que será realizada **COTAÇÃO DE PREÇO**. Objeto: **AQUISIÇÃO VIA REGISTRO DE PREÇOS DE CARVÃO ATIVADO EM PO POTE 30g, CETOCONAZOL 20mg/g CREME 30G, CIPROFLOXACINO, CLORIDRATO 500mg COMP, CLARITROMICINA 500MG, CLOMIPRAMINA, CLORIDRATO 25mg DRAGEA, CLORPROMAZINA 100mg COMP.**

**COTAÇÃO DE PREÇO N.º 434/2022 - PROC. N.º 197017/2022.**

As propostas deverão ser apresentadas no prazo de 03 (três) dias úteis, a contar da publicação deste aviso.

Os processos administrativos referentes aos objetos das presentes cotações encontram-se no Setor de Suprimentos - SESUP, telefone: (71) 3202-1147 e-mail: searp.saude4@salvador.ba.gov.br, onde os interessados poderão solicitar maiores informações.

Salvador, 14 de dezembro de 2022.

**PALOMA MENDES MENDONÇA**  
Coordenadora

**AVISO DE CONVOCAÇÃO**

A Coordenadoria Administrativa torna público para conhecimento dos interessados que será realizada **COTAÇÃO DE PREÇO**. Objeto: **AQUISIÇÃO VIA REGISTRO DE PREÇOS DE COLAGENASE 0,6 UI/g & CLORANFENICOL 0,01 g/g POMADA 30g, DEXAMETASONA 1mg/g CREME 10g, DIGOXINA 0,25mg COMP, DIPIRONA 500mg/mL SOL. ORAL GTS FR >= 10mL, DIPIRONA SÓDICA, 500MG.**

**COTAÇÃO DE PREÇO N.º 435/2022 - PROC. N.º 197021/2022.**

As propostas deverão ser apresentadas no prazo de 03 (três) dias úteis, a contar da publicação deste aviso.

Os processos administrativos referentes aos objetos das presentes cotações encontram-se no Setor de Suprimentos - SESUP, telefone: (71) 3202-1147 e-mail: searp.saude4@salvador.ba.gov.br, onde os interessados poderão solicitar maiores informações.

Salvador, 14 de dezembro de 2022.

**PALOMA MENDES MENDONÇA**  
Coordenadora

**AVISO DE CONVOCAÇÃO**

A Coordenadoria Administrativa torna público para conhecimento dos interessados que será realizada **COTAÇÃO DE PREÇO**. Objeto: **AQUISIÇÃO VIA REGISTRO DE PREÇOS DE PERMETRINA 1% (10mg/mL), PREDNISONA 5mg COMP, SALBUTAMOL 5ML/ML GOTAS, SERINGA DESCARTÁVEL COM AGULHA 08 X 0, 30MM - SERINGA, DE 1 CC, DESCARTÁVEL, PARA APLICAÇÃO DE INSULINA,**

**SINVASTATINA 20mg COMPRIMIDO REVESTIDO. COTAÇÃO DE PREÇO N.º 436/2022 - PROC. N.º 198033/2022.**

As propostas deverão ser apresentadas no prazo de 03 (três) dias úteis, a contar da publicação deste aviso.

Os processos administrativos referentes aos objetos das presentes cotações encontram-se no Setor de Suprimentos - SESUP, telefone: (71) 3202-1147 e-mail: searp.saude4@salvador.ba.gov.br, onde os interessados poderão solicitar maiores informações.

Salvador, 14 de dezembro de 2022.

**PALOMA MENDES MENDONÇA**  
Coordenadora

**AVISO DE CONVOCAÇÃO**

A Coordenadoria Administrativa torna público para conhecimento dos interessados que será realizada **COTAÇÃO DE PREÇO**. Objeto: **AQUISIÇÃO VIA REGISTRO DE PREÇOS DE BANDAGEM ALGODÃO PURO OU MISTO 10CM X 9,0M, COBERTURA ESPUMA POLIURETANO IMPREGNADA C/ IONS PRATA 15X15CM COBERTURA COMPOSTA DE ESPUMA DE POLIURETANO IMPREGNADA COM IONS DE PRATA COM LIBERAÇÃO SUSTENTADA, COMPOSTA DE NO MÍNIMO 02 CAMADAS DE POLIURETANO E PRATA IÔNICA, DE PERMEABILIDADE SELETIVA, NÃO ADESIVA, MACIA, COM ALTA CAPACIDADE DE ABSORÇÃO VERTICAL, IMPERMEÁVEL À ÁGUA, EMBALAGEM INDIVIDUAL ESTÉRIL, NA EMBALAGEM DEVERÃO ESTAR IMPRESSOS DADOS DE IDENTIFICAÇÃO DO PRODUTO, PROCEDÊNCIA, DATA DE FABRICAÇÃO, TIPO DE ESTERILIZAÇÃO, PRAZO DE VALIDADE E REGISTRO NO MINISTÉRIO DA SAÚDE. DIMENSÕES 15X15 CM, COMPRESSA NÃO ADERENTE 07 X 20CM - COMPRESSA, NÃO ADERENTE DE USO PRIMÁRIO, FABRICADO EM TECIDO DE ACETATO DE CELULOSE, IMPREGNADA EM EMULSÃO DE PETROLATUM, NA EMBALAGEM DEVERÃO ESTAR IMPRESSOS DADOS DE IDENTIFICAÇÃO, PROCEDÊNCIA, DATA DE FABRICAÇÃO, PRAZO DE VALIDADE, TIPO DE ESTERILIZAÇÃO E REGISTRO DO MINISTÉRIO DA SAÚDE, DIMENSÕES MÍNIMAS 07 X 20CM.**

**COTAÇÃO DE PREÇO N.º 437/2022 - PROC. N.º 139039/2022.**

As propostas deverão ser apresentadas no prazo de 03 (três) dias úteis, a contar da publicação deste aviso.

Os processos administrativos referentes aos objetos das presentes cotações encontram-se no Setor de Suprimentos - SESUP, telefone: (71) 3202-1147 e-mail: searp.saude4@salvador.ba.gov.br, onde os interessados poderão solicitar maiores informações.

Salvador, 14 de dezembro de 2022.

**PALOMA MENDES MENDONÇA**  
Coordenadora

**AVISO DE CONVOCAÇÃO**

A Coordenadoria Administrativa torna público para conhecimento dos interessados que será realizada **COTAÇÃO DE PREÇO**. Objeto: **AQUISIÇÃO VIA REGISTRO DE PREÇOS DE NITROFURANTOINA 100MG CÁPSULA, NORADRENALINA 1MG/ML AMP COM 4 ML, OMEPRAZOL 20MG, CÁPSULA, OMEPRAZOL 40MG, SOLUÇÃO INJETÁVEL, PENICILINA G (BENZILPENICILINA) PROCAINA & POTASSICA**

**400.000UI FR.AMP.**

**COTAÇÃO DE PREÇO N.º 438/2022 - PROC. N.º 198011/2022.**

As propostas deverão ser apresentadas no prazo de 03 (três) dias úteis, a contar da publicação deste aviso.

Os processos administrativos referentes aos objetos das presentes cotações encontram-se no Setor de Suprimentos - SESUP, telefone: (71) 3202-1147 e-mail: searp.saude4@salvador.ba.gov.br, onde os interessados poderão solicitar maiores informações.

Salvador, 14 de dezembro de 2022.

**PALOMA MENDES MENDONÇA**  
Coordenadora

**AVISO DE CONVOCAÇÃO**

A Coordenadoria Administrativa torna público para conhecimento dos interessados que será realizada **COTAÇÃO DE PREÇO**. Objeto: **AQUISIÇÃO VIA REGISTRO DE PREÇOS DE MEPIVACAINA 2% (20mg/mL) C/VASOCONSTRICTOR (TUBETE ODONT) FR.AMP 1,8mL, METOPROLOL SUCCINATO,**

**50MG, METOPROLOL, TARTARATO 100MG COMP, MIRTAZAPINA 30mg COMP.**

**COTAÇÃO DE PREÇO N.º 439/2022 - PROC. N.º 197999/2022.**



As propostas deverão ser apresentadas no prazo de 03 (três) dias úteis, a contar da publicação deste aviso.

Os processos administrativos referentes aos objetos das presentes cotações encontram-se no Setor de Suprimentos - SESUP, telefone: (71) 3202-1147 e-mail: searp.saude4@salvador.ba.gov.br, onde os interessados poderão solicitar maiores informações.

Salvador, 14 de dezembro de 2022.

**PALOMA MENDES MENDONÇA**  
Coordenadora

### AVISO DE CONVOCAÇÃO

A Coordenadoria Administrativa torna público para conhecimento dos interessados que será realizada **COTAÇÃO DE PREÇO. Objeto: AQUISIÇÃO VIA REGISTRO DE PREÇOS DE LACOSAMIDA, 100MG, COMPRIMIDO REVESTIDO, LACOSAMIDA, 200MG, COMPRIMIDO REVESTIDO, LACOSAMIDA, 50MG, COMPRIMIDO REVESTIDO, TANSULOSINA CLORIDRATO 0,4MG, TELMISARTAN 80MG + HIBROCLOROTIAZIDA 12,5MG.**

**COTAÇÃO DE PREÇO Nº 440/2022 - PROC. Nº 103927/2022 - Relançamento**

As propostas deverão ser apresentadas no prazo de 03 (três) dias úteis, a contar da publicação deste aviso.

Os processos administrativos referentes aos objetos das presentes cotações encontram-se no Setor de Suprimentos - SESUP, telefone: (71) 3202-1147 e-mail: searp.saude4@salvador.ba.gov.br, onde os interessados poderão solicitar maiores informações.

Salvador, 14 de dezembro de 2022.

**PALOMA MENDES MENDONÇA**

Coordenadora

### RESULTADO DE JULGAMENTO DE RECURSO

A Comissão Especial de Chamamento Público/SMS, instituída pela Portaria SMS nº 911/2019 e 184/2021, conforme parecer, divulga o resultado de Julgamento de Recurso, referente ao Chamamento Público abaixo especificado:

Chamamento Público SMS n.º 018/2020

Processo SMS nº 7.317/2020

Objeto: Seleção de entidade de direito privado, sem fins lucrativos, qualificada como Organização Social na área de Saúde, para celebrar Contrato de Gestão visando a transferência de atividades de Planejamento, Gestão, Operacionalização e Execução das ações e serviços de saúde da UNIDADE DE PRONTO ATENDIMENTO PIRAJÁ/SANTO INÁCIO.

Os Recursos Administrativos interpostos pelas Entidades: ASSOCIAÇÃO DE PROTEÇÃO A MATERNIDADE E INFÂNCIA UBAÍRA - S3 GESTÃO EM SAÚDE e INSTITUTO SAÚDE E CIDADANIA - ISAC, foram conhecidos, por serem tempestivos, para no mérito serem julgados IMPROCEDENTES, na forma do parecer desta Comissão, acolhido pelo Exmo. Sr. Secretário Municipal da Saúde.

Fica designado o dia **20/12/2022**, às **14:00** horas, a sessão de abertura do Envelope B - Habilitação, conforme previsão nos itens IX e X, 5.1, da Seção B do Edital.

O parecer encontra-se disponível no portal [www.compras.salvador.ba.gov.br](http://www.compras.salvador.ba.gov.br).

Salvador, 14 de dezembro de 2022.

**JOSÉ EGÍDIO DE SANTANA**

Presidente da Comissão Especial de Chamamento Público/SMS

## SECRETARIA MUNICIPAL DE CULTURA E TURISMO - SECULT

Empresa Salvador Turismo - SALTUR

### RETIFICAÇÃO

No resumo do **RESULTADO DA ANÁLISE DO REQUERIMENTO DE INSCRIÇÃO E PROPOSTA PRELIMINAR DO CHAMAMENTO PÚBLICO Nº 001/2022 PROCESSO ADMINISTRATIVO Nº 125/2022**, publicado no DOM n.º 8.416, de 24 de novembro de 2022, páginas 108 a 111.

#### ONDE SE LÊ:

MONICA CRISTINA CAPIRUNGA	PA
BANDA AFRO IDARÁ	BLOCO AFRO IDARÁ
BANDA MARANA (CHICO GOMES E A MARANA)	VW GOMESS LTDA
DIEGO MORAES	BANDA DIEGO MORAES LTDA
BANDA RUY TAPAJOS	WILSON SENA MILITÃO
MOVIMENTAIYÉ E PDX OFICIAL - SAMBA E CULTURA	INSTITUTO IBECDDH
BANDA PAGODART	FBS PROMOÇÕES DE EVENTOS LTDA
FORRÓ FRUTOS NORDESTINOS	FBS PROMOÇÕES DE EVENTOS LTDA
SAMBA DE QUINA	SAMBA DE QUINA ENTRETENIMENTOS LTDA
BANDA MALUBAKANA	AMBRU PRODUÇÕES LTDA
SAMBA MAIS 2	AMBRU PRODUÇÕES LTDA
ELETROXOTE	AMBRU PRODUÇÕES LTDA
BANDA AUTORAIS	FARO FINO PRODUÇÕES ARTÍSTICAS LTDA
RESFULENGO	AMBRU PRODUÇÕES LTDA
SYLVIA PATRICIA & TUK TUK SONORO	SYLVIA PATRICIA PRODUÇÕES ARTÍSTICAS EIRELI ME
MÁQUINA DO TEMPO DE VOLTA AOS ANOS 70 80 90	JOELTON OLIVEIRA DA CRUZ
ZEU LOBO ALCATÉIA BANDA E COLETIVO PELOURINHO	WILSON SENA MILITÃO
BANDA COMPASSOS E SERPENTINAS	COMPASSOS EVENTOS LTDA

BANDA ELETRIC TEAM	COMPASSOS EVENTOS LTDA
A MULHERADA	INSTITUTO A MULHERADA
JULIO CALDAS	MARIA DE FÁTIMA GOMES DA COSTA
HERICO OLIVER	HO ENTRETENIMENTO LTDA
MAIRA LINS	EDI POOL BARBOSA FRANCO EIRELI
FAUSTÃO E OS MONGAS	EDI POOL BARBOSA FRANCO EIRELI
PEU PIRATA	CHEQUER PRODUÇÕES
FORRÓ SOBEPOEIRA	CHEQUER PRODUÇÕES
VAL MACAMBIRA	MARIA DE FÁTIMA GOMES DA COSTA
CID ROCHA	CID COSME ROCHA DOS SANTOS
GUGA MEYRA	NP EDIÇÕES E PRODUÇÕES ARTÍSTICAS LTDA
BAILINHO DE QUINTA	NP EDIÇÕES E PRODUÇÕES ARTÍSTICAS LTDA
BIKE DA ALEGRIA	AGENCIA AZYM ALLTERA COMUNICACAO EIRELI
FORRÓ ZÉ BARATINO	STAND PRODUÇÕES
BANDA TOAE E ARRASTÃO PENA BRANCA	ASSOCIAÇÃO RECREATIVA CULTURAL BENEFICENTES E SOCIAL TÔÁÉ
BANDA RELEASE	RL PRODUÇÕES E EVENTOS EIRELI
NEGRO DAVI	D3 POWER BLACK MODA E PRODUCAO ARTIST
JOHN ROBERT	JOÃO ROBERTO SEABRA DA SILVA ME
AVENIDA	MATEUS PIRES ARAGAO 04361995567
RESENHA DO BIGG	RDB ENTRETENIMENTO
RAFFA MEIRELLES	N.D MAIS PRODUCOES LTDA
LIZIANE PRINCIPE	GILVAN PEREIRA DOS SANTOS
LEVI BARBOSA	GILVAN PEREIRA DOS SANTOS
DAVI DIAS	GILVAN PEREIRA DOS SANTOS
JUNIOR NUNES	GILVAN PEREIRA DOS SANTOS
LETICIA BRASIL	GILVAN PEREIRA DOS SANTOS
BANDA SANGUE BRASILEIRO	JS PRODUÇÕES ARTÍSTICA LTDA
BANDA DH8	DE HOJE A 8 PRODUÇÕES ARTÍSTICAS E ENTRETENIMENTO LTDA
BANDA VAMOS NESSA	ASSOCIAÇÃO RECREATIVA E CULTURAL BLOCO CARNAVALESCO VAMOS NESSA
RIXO ELETRICO	ESTRELAR PRODUÇÕES
PATRULHA DO SAMBA	PATRULHA DO SAMBA PRODUÇÕES E EVENTOS LTDA
RURAL ELETRICA	ESTRELAR PRODUÇÕES
SAMBA D'MARÁ	ACIOLY PRODUÇÕES
K ABALLA 3	ACIOLY PRODUÇÕES
EDUARDO PIRES	ACIOLY PRODUÇÕES
BANDA IYÁ	INSTITUTO SÓCIO CULTURAL E CARNAVALESCO IBÁSÓRÉ IYÁ
JUAN E RAVENA	NIVEL DEZ PRODUÇÕES
FORA DA MÍDIA (SOWETO)	ASSOCIAÇÃO RECREATIVA CULTURAL E CARNAVALESCA AFRO SOWETO
RASTA GROOVE	PARCEC SERVIÇOS E PRODUÇÕES LTDA
FORA DA MÍDIA	PARCEC SERVIÇOS E PRODUÇÕES LTDA
LUI	LUIZ ANTONIO PEREIRA DE SENA JUNIOR 01391700570
BANDA CATIVEIRO	PARCEC SERVIÇOS E PRODUÇÕES LTDA
ESTYLO CANDEAL	ZONA GLOBAL EVENTOS LTDA
BANDA FILHOS DE JORGE	GW2 PRODUÇÕES ARTÍSTICAS LTDA
AFROSAMBAH	ZONA GLOBAL EVENTOS LTDA
BARRAONDINA	LUIZ OLIVEIRA VASCONCELOS JUNIOR 03544528517
BANDA MARIA JOAQUINA	RHARENA MARIA LIMA RIOS PRODUCAO E EVENTOS
BAILEMIX	LUIZ OLIVEIRA VASCONCELOS JUNIOR 03544528517
BANDA LOOS CANDELAS	ZONA GLOBAL EVENTOS LTDA
PAULO RAI0	PEDRO PAULO PINHEIRO DIAS
DELIRIOS DO ARROCHA	ZONA GLOBAL EVENTOS LTDA
A KOMBI DO ZÉ LIVRORIO	ZE LIVRORIO PRODUÇÕES ARTÍSTICAS
BANDA SOM DI TRUCK	RHARENA MARIA LIMA RIOS PRODUCAO E EVENTOS
VAILSON BARBOSA SANFONEIRO	RHARENA MARIA LIMA RIOS PRODUCAO E EVENTOS
CBX SAMBA CLUB	CBX PRODUCAO MUSICAL LTDA
LUTTE	EDI POOL BARBOSA FRANCO EIRELI
ALOISIO MENEZES	JUREMA PRODUCOES E EVENTOS CULTURAIIS
OS MY FRIENDS	EDI POOL BARBOSA FRANCO EIRELI
LEO VIANA	JUREMA PRODUCOES E EVENTOS CULTURAIIS
BANDA SIMPLES ASSIM	JUREMA PRODUCOES E EVENTOS CULTURAIIS
NAMORO ONLINE	JUREMA PRODUCOES E EVENTOS CULTURAIIS
MICROTRIO DE IVAN HUOL	HUOL CRIAÇÕES E PRODUÇÕES ARTÍSTICAS LTDA
RIGHT AND DANGEROUS	JUREMA PRODUCOES E EVENTOS CULTURAIIS
ROBSON DALTR0	BRILHO ESTRELAR PRODUÇÕES
TONHO MATÉRIA	ASSOCIAÇÃO SOCIO CULTURAL E DE CAPOEIRA, BLOCO CARNAVALESCO AFRO MANGANGÁ
LUANA MATOS	LM PRODUÇÕES ARTÍSTICAS
LINNOY	ASSOCIAÇÃO SOCIO CULTURAL E DE CAPOEIRA, BLOCO CARNAVALESCO AFRO MANGANGÁ

VIOLA DE DOZE	ASSOCIAÇÃO SOCIO CULTURAL E DE CAPOEIRA, BLOCO CARNAVALESCO AFRO MANGANGÁ
ADRIANO REZENDE	ASSOCIAÇÃO SOCIO CULTURAL E DE CAPOEIRA, BLOCO CARNAVALESCO AFRO MANGANGÁ
BANDA VULCÃO ACESSO	POTENCIA ENTRETENIMENTO
TAKOMBINARTE	ESTRELAR PRODUÇÕES
WILSON CAFÉ	ASSOCIAÇÃO SOCIO CULTURAL E DE CAPOEIRA, BLOCO CARNAVALESCO AFRO MANGANGÁ
BANDA REFLEXUS	POTENCIA ENTRETENIMENTO
SAMBA TRATOR	RESFULENGO PRODUÇÕES
AGUA FRESCA	RESFULENGO PRODUÇÕES
BAMBAM	RESFULENGO PRODUÇÕES
ÁTROPA - CORTEJO BALAIÓ MUSICAL	PEDRO HENRIQUE KOOL MONTEIRO
ESPAÇO MUSICAL	CORETO CRIATIVO VARIEDADES E SERVIÇOS LTDA
LORENA ANDRADE	RESFULENGO PRODUÇÕES
XE BALADA	RESFULENGO PRODUÇÕES
MARCULINO E SEUS BELEZAS	EDI POOL BARBOSA FRANCO EIRELI
GEORGE FERREIRA	AGENCIA AZYM ALLTERA COMUNICACAO EIRELI
F'PLAY	RIZO PRODUÇÕES ARTÍSTICAS & ENTRETENIMENTOS EIRELI
AMIGOS DO BABÁ	ASSOCIAÇÃO CULTURAL E CARNAVALESCA AMIGOS DO BABA
AZMULEH	AGENCIA AZYM ALLTERA COMUNICACAO EIRELI
UNS KAMARADAS	DMTG PRODUÇÕES ARTÍSTICAS E ENTRETENIMENTOS LTDA
XELLA E CONVIDADOS	BLACK MUSIC PRODUCOES E ENT LTDA
TAIS NADER	TAIS NADER 80853870500
AFRODANCE SSA	AGENCIA AZYM ALLTERA COMUNICACAO EIRELI
OS PRIMOS	OS PRIMOS: PRODUCOES E EVENTOS ARTISTICOS LTDA
BANDA OS MORTALHAS	FABIO KRUSCHEWSKY DE MEIRELLES
THOMÉ VIANA & BANDA RAGGA	TUME NERY VIANA
MOVIMENTO MUSICAL PINAÚNA POWER	CORETO CRIATIVO VARIEDADES E SERVIÇOS LTDA
DIAMBA	CORETO CRIATIVO VARIEDADES E SERVIÇOS LTDA
GARAMPIOLA	ESTRELAR PRODUÇÕES
GRUPO CORRUPUIO	CORETO CRIATIVO VARIEDADES E SERVIÇOS LTDA
AFOXÉ DARAJÚ DE ODÊ	ASSOCIAÇÃO CARNAVALESCA E CULTURAL AFOXÉ DARAJÚ DE ODÊ
O PRETINHO	ESTRELAR PRODUÇÕES
CLAUDIA COSTTA	BRILHO ESTRELAR PRODUÇÕES
BANDA PATRULHA	TAMY PRODUÇÕES ARTÍSTICAS
TIO ELETRICO	NIVEL DEZ PRODUÇÕES
BRASILLIAN BOYS	NIVEL DEZ PRODUÇÕES
CAROLINA BANDEIRA ALVES	BRILHO ESTRELAR PRODUÇÕES
BANDA SHOW AXÉ DUM-DUM	BANDA SHOW AXÉ DUM DUM
CONEXÃO NEGRA	TAMY PRODUÇÕES ARTÍSTICAS
MARCIONILIO PRADO	CASA AMARELA - ASSESSORIA, PRODUCAO & EVENTOS
BANDA REtrato FALADO	JVL - PRODUÇÕES E EVENTOS ARTÍSTICOS LTDA.
RENATINHA & BANDA DICÔR	OLHARES PRODUCOES E EVENTOS EIRELI
BANDA ALISSON LIMA LTDA	BANDA ALISSON LIMA PRODUÇÕES ARTÍSTICAS LTDA
TRIO ELÉTRICO DNADODÔ	DNA DODÔ PRODUÇÕES CULTURAIS
BANDA DNA DODÔ	DNA DODÔ PRODUÇÕES CULTURAIS
AFOXÉ RELIQUIAS AFRICANAS	BLOCO CARNAVALESCO AFRO CULTURAL RECREATIVO RELIQUIAS AFRICANAS
PAULILO PAREDÃO	MATHEUS PAULILO TEIXEIRA 07129924560
OS EFICIENTES (PCD)	MARIA DE FÁTIMA GOMES DA COSTA
JAZZ NA AVENIDA	ASSOCIAÇÃO PROJETO JAZZ NA AVENIDA
COLETIVO ANCESTRALIDADE MUSICALIZADA	JOSEILSON SILVA OLIVEIRA 79237959591
ASPRI RBF	JOSEILSON SILVA OLIVEIRA 79237959591
BANDA COKTEL BAIANO	IVAN CLAUDIO URBANO MARTINS 75079887591
DAI	VESTIDO DE PALHA PRODUÇÕES ARTÍSTICAS LTDA
GRUPO VIOLA DE DOZE	RENILCE DE OLIVEIRA ALBINO BARBOSA
SANBONE PAGODE ORQUESTRAS	RENILCE DE OLIVEIRA ALBINO BARBOSA
BANDA NO GROOVE	KROESY PRODUCOES ARTISTICAS LTDA
BANDA ART BALANÇO	CONFIDENCE ENTRETENIMENTO E SERVIÇOS PUBLICITARIOS EIRELI
MARIA LICCE	ISABEL PATRICIA MARIANI LIGUORI DE QUEIROZ 41699580120
DJ XIRITA	ISÉ MÚSICA CRIATIVA EIRELLI
BELPA	ISABEL PATRICIA MARIANI LIGUORI DE QUEIROZ 41699580120
GEORGE LUNNA	ISABEL PATRICIA MARIANI LIGUORI DE QUEIROZ 41699580120
BANDA LOS	JOSE DOMINGOS AMORIM DA CRUZ 02032799561
YVEES	SOTERO PRODUCOES LTDA

M DO SAMBA	ISABEL PATRICIA MARIANI LIGUORI DE QUEIROZ 41699580120
CHAVERINHO DO ARROCHA	VM PRODUÇÕES E EVENTOS
BANDA ROMA NEGRA	VM PRODUÇÕES E EVENTOS
BLOCO MUNDO NEGRO	ASSOCIACAO CULTURAL COMUNITARIA E CARNAVALESCA MUNDO NEGRO
CARLOS KATRA	JOSE DOMINGOS AMORIM DA CRUZ 02032799561
ALINE ATAÍDE	VM PRODUÇÕES E EVENTOS
SANCHEZ	DMTG PRODUÇÕES ARTÍSTICAS E ENTRETENIMENTOS LTDA
BANDA MAMBOLADA	A B AFFONSO DE CARVALHO EIRELI
SOM DO SISAL	ASSOCIACAO DOS MORADORES DO ALTO DA COLINA
FESTA DO INTERIOR	ATANAEI DOS SANTOS BONFIM 91095042572
BAILE O PENTE - FAMILIA TRÍPLICE E OS NEGÕES	CORETO CRIATIVO VARIEDADES E SERVIÇOS LTDA
BANDA SOTAKE BRASILEIRO	KROESY PRODUCOES ARTISTICAS LTDA
DALI COSTA	TAMY PRODUÇÕES ARTÍSTICAS
GRUPO MANDAIA	GABRIEL SIMAS SANTOS 86610029580
MAVI	IVAM DA SILVA ALMEIDA 00925858501
APPETITE FOR ILLUSION	FABIO CESAR BOMFIM DE MORAES 01050024532
NADJANE	PEDRO PAULO PINHEIRO DIAS
JUAN E RAFAEL	JUAN LEMOS GOES 05368935510
GEOVANNA COSTA	GEOV ANA COST A NORONHA PEREIRA 94888264520
DJ PIMENTA	ANTONIO CARLOS NYKIEL
BRUNO CEUTA	TAMY PRODUÇÕES ARTÍSTICAS
KAL ARAUJO	JOSE DOMINGOS AMORIM DA CRUZ 02032799561
OS TESOUROS	ACIOLY PRODUÇÕES
TIME PUNANNY	PEDRO PAULO PINHEIRO DIAS
A PATROA	ALVES ENTRETENIMENTO LTDA
JANELA BRASILEIRA	WILLIAN FRAGA DE ALMEIDA 03031718550
OS INFORMAIS	DANIEL CALUMBI DA SILVA MOURA 00982861532
LATERAL ELETRICA	TAMY PRODUÇÕES ARTÍSTICAS
GUTTO CABARE	BRILHO ESTRELAR PRODUÇÕES
OBA DX ORQUESTRA DE BERIMBAUS AFINADOS DAINHO XEQUERE	RONALDO SANTOS BONFIM 64546683553
CASSINO DO VELHO GUERREIRO	BRILHO ESTRELAR PRODUÇÕES
DJA LUZ	BRUNA ALVES MOITINHO DE ANDRADE EIRELI
WAKY HANNAH KADASHA	JOSE DOMINGOS AMORIM DA CRUZ 02032799561
BRENNO	JUAN LEMOS GOES 05368935510
EBER LIMA E MIGUEL	JUAN LEMOS GOES 05368935510
BANDA BEAT XXI	KROESY PRODUCOES ARTISTICAS LTDA
BANDA CORTEJO AFRO	ENTIDADE CULTURAL CORTEJO AFRO
BANDA ENTRE NO CLIMA	FERRAMENTA ASSESSORIA E CONSULTORIA EM PROJETOS CULTURAIS EIRELI
PAGODIN DO ROBBSON	JUAN LEMOS GOES 05368935510
MAKONNEN TAFARI	ASSOCIAÇÃO CULTURAL DE HIP HOP NOVA SAGA
RAMA MONTENEGRO	TB PRODUÇÕES ARTÍSTICAS E EDIÇÕES EIRELI
MARCOS CLEMENT - BICICLETRIO TOCA RAUL	TREVO COMUNICAÇÃO E PRODUÇÕES ARTÍSTICAS LTDA
VOADOIS	CENTRAL DA FOLIA, SERVICOS E EVENTOS LTDA
RAFFINHA OLIVER	JUAN LEMOS GOES 05368935510
NETO BITENCOURT	TB PRODUÇÕES ARTÍSTICAS E EDIÇÕES EIRELI
KART LOVE	KL ENTRETENIMENTO LTDA
BANDA MAMBEMBE	PEDRO DE CARVALHO PEREIRA NASCIMENTO 06911813573
FUBA ELETRICA	NIVEL DEZ PRODUÇÕES
BANANA REAL	CENTRAL DA FOLIA, SERVICOS E EVENTOS LTDA
GIRO - DJ YAN COUTO, DJ OBER, DJ ASSIS, DJ BELLA E A TRAVESTIS	RAILENE SILVA DOS SANTOS EIRELI - ME
BANDA ARCA DE OLORUM	ASSOCIACAO CULTURAL BLOCO CARNAVALESCO ARCA DE OLORUM
BANDA PERCUSSIVA ABUSE E USE	ASSOCIAÇÃO CARNAVALESCA E CULTURAL ABUSE E USE
BLOCO ABUSE E USE	ASSOCIAÇÃO CARNAVALESCA E CULTURAL ABUSE E USE
UTOPIA CELESTE	JOCIMAR MOURA SANTOS
LARISSA GOMES	ALMEIDA PRODUCOES E REPRESENTACOES MUSICAIS LTDA
O BARRETO	TICIANA MARIA VIRGENS BRASIL BARRETO 03314658508
Prazer & Love	DAMAS PRODUCOES LTDA
EDOUX	VALDIR ANDRADE PRODUCOES E EVENTOS LTDA
SHANTAY - MARY JANE BECK, DJ MALAYKA SN, DJ KARMALEOA	RAILENE SILVA DOS SANTOS EIRELI - ME
BACK IN BAHIA - MAYA, DJ IAN FRAGUAS E DJ JOANA	RAILENE SILVA DOS SANTOS EIRELI - ME
BANDA EMIM - ESCOLA MÚSICA IRMÃOS MACEDO	INSTITUTO OSMAR MACEDO - IOM



BANDA PAGODAO	MAIARA ROCHA TEIXEIRA SILVA LTDA
GRUPO RJ2	MAIARA ROCHA TEIXEIRA SILVA LTDA
GANG Ê	MAIARA ROCHA TEIXEIRA SILVA LTDA
AFRODISÍACO	TOP GC PRODUÇÕES EIRELI
NA VARANDA	MAIARA ROCHA TEIXEIRA SILVA LTDA
BANDA VITROLA DE LUXO	MAIARA ROCHA TEIXEIRA SILVA LTDA
GIBI E SISTEMA PAGGOTRAP	MUNDO AGENCIAMENTO ARTISTICO LTDA
SAMBA DO LU	LUCIANO CASTILHO SANTOS DE SOUZA 00015715590
7KSSIO	TOP GC PRODUÇÕES EIRELI
VIXE MAINHA	CENTRAL DA FOLIA, SERVICOS E EVENTOS LTDA
WIVE MELO E AS EMPANDEIRADAS	WIVIANE LIMA DE MELO 68537530549
BAIANADA	CENTRAL DA FOLIA, SERVICOS E EVENTOS LTDA
FORROZÃO MARIA BONITA	RL PRODUÇÕES E EVENTOS EIRELI
BANDA LOMBRETA	TOMAZ LOUREIRO PRODUcoes ARTISTICAS
BETO MORENO	VM PRODUÇÕES E EVENTOS
TIRI	MAFUA PRODUÇÕES E EVENTOS LTDA
DANNIEL VIEIRA	CROW PRODUÇÕES LTDA
BANDA ME LEVA	ME LEVA PRODUcoes ARTISTICAS LTDA
CLAUDIA ASSIS	MAFUA PRODUÇÕES E EVENTOS LTDA
JUAN ESPINOZA	JUAN CARLOS SANTOS ESPINOZA - ME
DAMMYS	MAFUA PRODUÇÕES E EVENTOS LTDA
CHÁ DE ARUEIRA	JUAN CARLOS SANTOS ESPINOZA - ME
SAMBA CHULA PODER DO SAMBA	DIANA S DOS SANTOS
MAYA	VESTIDO DE PALHA PRODUÇÕES ARTÍSTICAS LTDA
LÉO BLACK E OS TAMBORES	JUAN CARLOS SANTOS ESPINOZA - ME
GABRIELA MORAES	VESTIDO DE PALHA PRODUÇÕES ARTÍSTICAS LTDA
CHICAXÉ	JUAN CARLOS SANTOS ESPINOZA - ME
LUCAS	MAFUA PRODUÇÕES E EVENTOS LTDA

**LEIA-SE:**

DARK PERCUSSIVO - MAGARY	YEBA PRODUÇÕES ARTÍSTICAS LTDA
MONICA CRISTINA CAPIRUNGA	PA
BANDA AFRO IDARÁ	BLOCO AFRO IDARÁ
BANDA MARANA (CHICO GOMES E A MARANA)	VW GOMESS LTDA
DIEGO MORAES	BANDA DIEGO MORAES LTDA
BANDA RUY TAPAJOS	WILSON SENA MILITÃO
MOVIMENTAIYÉ E PDX OFICIAL - SAMBA E CULTURA	INSTITUTO IBCEDH
BANDA PAGODART	FBS PROMOÇÕES DE EVENTOS LTDA
FORRÓ FRUTOS NORDESTINOS	FBS PROMOÇÕES DE EVENTOS LTDA
SAMBA DE QUINA	SAMBA DE QUINA ENTRETENIMENTOS LTDA
BANDA MALUBAKANA	AMBRU PRODUÇÕES LTDA
SAMBA MAIS 2	AMBRU PRODUÇÕES LTDA
ELETROXOTE	AMBRU PRODUÇÕES LTDA
BANDA AUTORAI	FARO FINO PRODUÇÕES ARTÍSTICAS LTDA
RESFULENGO	AMBRU PRODUÇÕES LTDA
SYLVIA PATRICIA & TUK TUK SONORO	SYLVIA PATRICIA PRODUcoes ARTISTICAS EIRELI ME
MÁQUINA DO TEMPO DE VOLTA AOS ANOS 70 80 90	JOELTON OLIVEIRA DA CRUZ
ZEU LOBO ALCATÉIA BANDA E COLETIVO PELOURINHO	WILSON SENA MILITÃO
BANDA COMPASSOS E SERPENTINAS	COMPASSOS EVENTOS LTDA
BANDA ELETRIC TEAM	COMPASSOS EVENTOS LTDA
A MULHERADA	INSTITUTO A MULHERADA
JULIO CALDAS	MARIA DE FÁTIMA GOMES DA COSTA
HERICO OLIVER	HO ENTRETENIMENTO LTDA
MAIRA LINS	EDI POOL BARBOSA FRANCO EIRELI
FAUSTÃO E OS MONGAS	EDI POOL BARBOSA FRANCO EIRELI
PEU PIRATA	CHEQUER PRODUÇÕES
FORRÓ SOBEPOEIRA	CHEQUER PRODUÇÕES
VAL MACAMBIRA	MARIA DE FÁTIMA GOMES DA COSTA
CID ROCHA	CID COSME ROCHA DOS SANTOS
GUGA MEYRA	NP EDIÇÕES E PRODUÇÕES ARTÍSTICAS LTDA
BAILINHO DE QUINTA	NP EDIÇÕES E PRODUÇÕES ARTÍSTICAS LTDA
BIKÉ DA ALEGRIA	AGENCIA AZYM ALLTERA COMUNICACAO EIRELI
FORRÓ ZÉ BARATINO	STAND PRODUÇÕES

BANDA TOAE E ARRASTÃO PENA BRANCA	ASSOCIAÇÃO RECREATIVA CULTURAL BENEFICENTES E SOCIAL TÔÁÉ
BANDA RELEASE	RL PRODUÇÕES E EVENTOS EIRELI
NEGRO DAVI	D3 POWER BLACK MODA E PRODUCAO ARTIST
JOHN ROBERT	JOÃO ROBERTO SEABRA DA SILVA ME
AVENIDA	MATEUS PIRES ARAGAO 04361995567
RESENHA DO BIGG	RDB ENTRETENIMENTO
RAFFA MEIRELLES	N.D MAIS PRODUcoes LTDA
LIZIANE PRINCIPE	GILVAN PEREIRA DOS SANTOS
LEVI BARBOSA	GILVAN PEREIRA DOS SANTOS
DAVI DIAS	GILVAN PEREIRA DOS SANTOS
JUNIOR NUNES	GILVAN PEREIRA DOS SANTOS
LETICIA BRASIL	GILVAN PEREIRA DOS SANTOS
BANDA SANGUE BRASILEIRO	JS PRODUÇÕES ARTÍSTICA LTDA
BANDA DH8	DE HOJE A 8 PRODUÇÕES ARTISTICAS E ENTRETENIMENTO LTDA
BANDA VAMOS NESSA	ASSOCIAÇÃO RECREATIVA E CULTURAL BLOCO CARNAVALESCO VAMOS NESSA
RIXO ELETRICO	ESTRELAR PRODUÇÕES
PATRULHA DO SAMBA	PATRULHA DO SAMBA PRODUÇÕES E EVENTOS LTDA
RURAL ELETRICA	ESTRELAR PRODUÇÕES
SAMBA D'MARÁ	ACIOLY PRODUÇÕES
K ABALLA 3	ACIOLY PRODUÇÕES
EDUARDO PIRES	ACIOLY PRODUÇÕES
BANDA IYÁ	INSTITUTO SÓCIO CULTURAL E CARNAVALESCO IBÁSÔRÉ IYÁ
JUAN E RAVENA	NIVEL DEZ PRODUÇÕES
FORA DA MÍDIA (SOWETO)	ASSOCIAÇÃO RECREATIVA CULTURAL E CARNAVALESCA AFRO SOWETO
RASTA GROOVE	PARCEC SERVIÇOS E PRODUÇÕES LTDA
FORA DA MÍDIA	PARCEC SERVIÇOS E PRODUÇÕES LTDA
LUI	LUIZ ANTONIO PEREIRA DE SENA JUNIOR 01391700570
BANDA CATIVEIRO	PARCEC SERVIÇOS E PRODUÇÕES LTDA
ESTYLO CANDEAL	ZONA GLOBAL EVENTOS LTDA
BANDA FILHOS DE JORGE	GW2 PRODUÇÕES ARTÍSTICAS LTDA
AFROSAMBAH	ZONA GLOBAL EVENTOS LTDA
BARRAONDINA	LUIZ OLIVEIRA VASCONCELOS JUNIOR 03544528517
BANDA MARIA JOAQUINA	RHARENA MARIA LIMA RIOS PRODUCAO E EVENTOS
BAILEMIX	LUIZ OLIVEIRA VASCONCELOS JUNIOR 03544528517
BANDA LOOS CANDELAS	ZONA GLOBAL EVENTOS LTDA
PAULO RAI0	PEDRO PAULO PINHEIRO DIAS
DELIRIOS DO ARROCHA	ZONA GLOBAL EVENTOS LTDA
A KOMBI DO ZÉ LIVRORIO	ZE LIVRORIO PRODUÇÕES ARTISTICAS
BANDA SOM DI TRUCK	RHARENA MARIA LIMA RIOS PRODUCAO E EVENTOS
VAILSON BARBOSA SANFONEIRO	RHARENA MARIA LIMA RIOS PRODUCAO E EVENTOS
CBX SAMBA CLUB	CBX PRODUCAO MUSICAL LTDA
LUTTE	EDI POOL BARBOSA FRANCO EIRELI
ALOISIO MENEZES	JUREMA PRODUcoes E EVENTOS CULTURAI
OS MY FRIENDS	EDI POOL BARBOSA FRANCO EIRELI
LEO VIANA	JUREMA PRODUcoes E EVENTOS CULTURAI
BANDA SIMPLES ASSIM	JUREMA PRODUcoes E EVENTOS CULTURAI
NAMORO ONLINE	JUREMA PRODUcoes E EVENTOS CULTURAI
MICROTROIO DE IVAN HUOL	HUOL CRIAÇÕES E PRODUÇÕES ARTÍSTICAS LTDA
RIGHT AND DANGEROUS	JUREMA PRODUcoes E EVENTOS CULTURAI
ROBSON DALTRO	BRILHO ESTRELAR PRODUÇÕES
TONHO MATÉRIA	ASSOCIAÇÃO SOCIO CULTURAL E DE CAPOEIRA, BLOCO CARNAVALESCO AFRO MANGANGÁ
LUANA MATOS	LM PRODUÇÕES ARTÍSTICAS
LINNOY	ASSOCIAÇÃO SOCIO CULTURAL E DE CAPOEIRA, BLOCO CARNAVALESCO AFRO MANGANGÁ
VIOLA DE DOZE	ASSOCIAÇÃO SOCIO CULTURAL E DE CAPOEIRA, BLOCO CARNAVALESCO AFRO MANGANGÁ
ADRIANO REZENDE	ASSOCIAÇÃO SOCIO CULTURAL E DE CAPOEIRA, BLOCO CARNAVALESCO AFRO MANGANGÁ

BANDA VULCÃO ACESSO	POTENCIA ENTRETENIMENTO
TAKOMBINARTE	ESTRELAR PRODUÇÕES
WILSON CAFÉ	ASSOCIAÇÃO SOCIO CULTURAL E DE CAPOEIRA, BLOCO CARNAVALESICO AFRO MANGANGÁ
BANDA REFLEXUS	POTENCIA ENTRETENIMENTO
SAMBA TRATOR	RESFULENGO PRODUÇÕES
AGUA FRESCA	RESFULENGO PRODUÇÕES
BAMBAM	RESFULENGO PRODUÇÕES
ATROPA - CORTEJO BALAIÓ MUSICAL	PEDRO HENRIQUE KOOL MONTEIRO
ESPAÇO MUSICAL	CORETO CRIATIVO VARIEDADES E SERVIÇOS LTDA
LORENA ANDRADE	RESFULENGO PRODUÇÕES
XE BALADA	RESFULENGO PRODUÇÕES
MARCULINO E SEUS BELEZAS	EDI POOL BARBOSA FRANCO EIRELI
GEORGE FERREIRA	AGENCIA AZYM ALLTERA COMUNICACAO EIRELI
F'PLAY	RIZO PRODUÇÕES ARTÍSTICAS & ENTRETENIMENTOS EIRELI
AMIGOS DO BABÁ	ASSOCIAÇÃO CULTURAL E CARNAVALESICA AMIGOS DO BABA
AZMULEH	AGENCIA AZYM ALLTERA COMUNICACAO EIRELI
UNS KAMARADAS	DMTG PRODUÇÕES ARTÍSTICAS E ENTRETENIMENTOS LTDA
XELLA E CONVIDADOS	BLACK MUSIC PRODUÇÕES E ENT LTDA
TAIS NADER	TAIS NADER 80853870500
AFRODANCE SSA	AGENCIA AZYM ALLTERA COMUNICACAO EIRELI
OS PRIMOS	OS PRIMOS: PRODUÇÕES E EVENTOS ARTÍSTICOS LTDA
BANDA OS MORTALHAS	FABIO KRUSCHEWSKY DE MEIRELLES
THOMÉ VIANA & BANDA RAGGA	TUME NERY VIANA
MOVIMENTO MUSICAL PINAÚNA POWER	CORETO CRIATIVO VARIEDADES E SERVIÇOS LTDA
DIAMBA	CORETO CRIATIVO VARIEDADES E SERVIÇOS LTDA
GARAMPIOLA	ESTRELAR PRODUÇÕES
GRUPO CORRUIPO	CORETO CRIATIVO VARIEDADES E SERVIÇOS LTDA
AFOXÉ DARAJÚ DE ODÊ	ASSOCIAÇÃO CARNAVALESICA E CULTURAL AFOXÉ DARAJÚ DE ODÊ
O PRETINHO	ESTRELAR PRODUÇÕES
CLAUDIA COSTTA	BRILHO ESTRELAR PRODUÇÕES
BANDA PATRULHA	TAMY PRODUÇÕES ARTÍSTICAS
TIO ELETRICO	NIVEL DEZ PRODUÇÕES
BRASILLIAN BOYS	NIVEL DEZ PRODUÇÕES
CAROLINA BANDEIRA ALVES	BRILHO ESTRELAR PRODUÇÕES
BANDA SHOW AXÉ DUM-DUM	BANDA SHOW AXÉ DUM DUM
CONEXÃO NEGRA	TAMY PRODUÇÕES ARTÍSTICAS
MARCIONILIO PRADO	CASA AMARELA - ASSESSORIA, PRODUCAO & EVENTOS
BANDA REtrato FALADO	JVL - PRODUÇÕES E EVENTOS ARTÍSTICOS LTDA.
RENATINHA & BANDA DICÔR	OLHARES PRODUÇÕES E EVENTOS EIRELI
BANDA ALISSON LIMA LTDA	BANDA ALISSON LIMA PRODUÇÕES ARTÍSTICAS LTDA
TRIO ELÉTRICO DNADODÔ	DNA DODÔ PRODUÇÕES CULTURAI
BANDA DNA DODÔ	DNA DODÔ PRODUÇÕES CULTURAI
AFOXÉ RELIQUIAS AFRICANAS	BLOCO CARNAVALESICO AFRO CULTURAL RECREATIVO RELIQUIAS AFRICANAS
PAULILO PAREDÃO	MATHEUS PAULILO TEIXEIRA 07129924560
OS EFICIENTES (PCD)	MARIA DE FÁTIMA GOMES DA COSTA
JAZZ NA AVENIDA	ASSOCIAÇÃO PROJETO JAZZ NA AVENIDA
COLETIVO ANCESTRALIDADE MUSICALIZADA	JOSEILSON SILVA OLIVEIRA 79237959591
ASPRI RBF	JOSEILSON SILVA OLIVEIRA 79237959591
BANDA COKTEL BAIANO	IVAN CLAUDIO URBANO MARTINS 75079887591
DAI	VESTIDO DE PALHA PRODUÇÕES ARTÍSTICAS LTDA
GRUPO VIOLA DE DOZE	RENILCE DE OLIVEIRA ALBINO BARBOSA
SANBONE PAGODE ORQUESTRAS	RENILCE DE OLIVEIRA ALBINO BARBOSA
BANDA NO GROOVE	KROESY PRODUÇÕES ARTÍSTICAS LTDA
BANDA ART BALANÇO	CONFIDENCE ENTRETENIMENTO E SERVIÇOS PUBLICITARIOS EIRELI
MARIA LICCE	ISABEL PATRICIA MARIANI LIGUORI DE QUEIROZ 41699580120

DJ XIRITA	ISÉ MÚSICA CRIATIVA EIRELLI
BELPA	ISABEL PATRICIA MARIANI LIGUORI DE QUEIROZ 41699580120
GEORGE LUNNA	ISABEL PATRICIA MARIANI LIGUORI DE QUEIROZ 41699580120
BANDA LOS	JOSE DOMINGOS AMORIM DA CRUZ 02032799561
YVEES	SOTERO PRODUÇÕES LTDA
M DO SAMBA	ISABEL PATRICIA MARIANI LIGUORI DE QUEIROZ 41699580120
CHAVERINHO DO ARROCHA	VM PRODUÇÕES E EVENTOS
BANDA ROMA NEGRA	VM PRODUÇÕES E EVENTOS
BLOCO MUNDO NEGRO	ASSOCIACAO CULTURAL COMUNITARIA E CARNAVALESICA MUNDO NEGRO
CARLOS KATRA	JOSE DOMINGOS AMORIM DA CRUZ 02032799561
ALINE ATAÍDE	VM PRODUÇÕES E EVENTOS
SANCHEZ	DMTG PRODUÇÕES ARTÍSTICAS E ENTRETENIMENTOS LTDA
BANDA MAMBOLADA	A B AFFONSO DE CARVALHO EIRELI
SOM DO SISAL	ASSOCIACAO DOS MORADORES DO ALTO DA COLINA
FESTA DO INTERIOR	ATANAEL DOS SANTOS BONFIM 91095042572
BAILE O PENTE - FAMILIA TRÍPLICE E OS NEGÕES	CORETO CRIATIVO VARIEDADES E SERVIÇOS LTDA
BANDA SOTAKE BRASILEIRO	KROESY PRODUÇÕES ARTÍSTICAS LTDA
DALI COSTA	TAMY PRODUÇÕES ARTÍSTICAS
GRUPO MANDAIA	GABRIEL SIMAS SANTOS 86610029580
MAVI	IVAM DA SILVA ALMEIDA 00925858501
APPETITE FOR ILLUSION	FABIO CESAR BOMFIM DE MORAES 01050024532
NADJANE	PEDRO PAULO PINHEIRO DIAS
JUAN E RAFAEL	JUAN LEMOS GOES 05368935510
GEOVANNA COSTA	GEOV ANA COST A NORONHA PEREIRA 94888264520
DJ PIMENTA	ANTONIO CARLOS NYKIEL
BRUNO CEUTA	TAMY PRODUÇÕES ARTÍSTICAS
KAL ARAUJO	JOSE DOMINGOS AMORIM DA CRUZ 02032799561
OS TESOUROS	ACIOLY PRODUÇÕES
TIME PUNANNY	PEDRO PAULO PINHEIRO DIAS
A PATROA	ALVES ENTRETENIMENTO LTDA
JANELA BRASILEIRA	WILLIAN FRAGA DE ALMEIDA 03031718550
OS INFORMAIS	DANIEL CALUMBI DA SILVA MOURA 00982861532
LATERAL ELETRICA	TAMY PRODUÇÕES ARTÍSTICAS
GUTTO CABARE	BRILHO ESTRELAR PRODUÇÕES
OBA DX ORQUESTRA DE BERIMBAUS AFINADOS DAINHO XEQUERE	RONALDO SANTOS BONFIM 64546683553
CASSINO DO VELHO GUERREIRO	BRILHO ESTRELAR PRODUÇÕES
DJA LUZ	BRUNA ALVES MOITINHO DE ANDRADE EIRELI
WAKY HANNAH KADASHA	JOSE DOMINGOS AMORIM DA CRUZ 02032799561
BRENNO	JUAN LEMOS GOES 05368935510
EBER LIMA E MIGUEL	JUAN LEMOS GOES 05368935510
BANDA BEAT XXI	KROESY PRODUÇÕES ARTÍSTICAS LTDA
BANDA CORTEJO AFRO	ENTIDADE CULTURAL CORTEJO AFRO
BANDA ENTRE NO CLIMA	FERRAMENTA ASSESSORIA E CONSULTORIA EM PROJETOS CULTURAI EIRELI
PAGODIN DO ROBBSON	JUAN LEMOS GOES 05368935510
MAKONNEN TAFARI	ASSOCIAÇÃO CULTURAL DE HIP HOP NOVA SAGA
RAMA MONTENEGRO	TB PRODUÇÕES ARTÍSTICAS E EDIÇÕES EIRELI
MARCOS CLEMENT - BICICLETRIO TOCA RAUL	TREVO COMUNICAÇÃO E PRODUÇÕES ARTÍSTICAS LTDA
VOADOIS	CENTRAL DA FOLIA, SERVICOS E EVENTOS LTDA
RAFFINHA OLIVER	JUAN LEMOS GOES 05368935510
NETO BITENCOURT	TB PRODUÇÕES ARTÍSTICAS E EDIÇÕES EIRELI
KART LOVE	KL ENTRETENIMENTO LTDA
BANDA MAMBEMBE	PEDRO DE CARVALHO PEREIRA NASCIMENTO 06911813573
FUBA ELETRICA	NIVEL DEZ PRODUÇÕES
BANANA REAL	CENTRAL DA FOLIA, SERVICOS E EVENTOS LTDA
GIRO - DJ YAN COUTO, DJ OBER, DJ ASSIS, DJ BELLA E A TRAVESTIS	RAILENE SILVA DOS SANTOS EIRELI - ME



BANDA ARCA DE OLORUM	ASSOCIAÇÃO CULTURAL BLOCO CARNAVALESCO ARCA DE OLORUM
BANDA PERCUSSIVA ABUSE E USE	ASSOCIAÇÃO CARNAVALESCA E CULTURAL ABUSE E USE
BLOCO ABUSE E USE	ASSOCIAÇÃO CARNAVALESCA E CULTURAL ABUSE E USE
UTOPIA CELESTE	JOCIMAR MOURA SANTOS
LARISSA GOMES	ALMEIDA PRODUÇÕES E REPRESENTAÇÕES MUSICAIS LTDA
O BARRETO	TICIANA MARIA VIRGENS BRASIL BARRETO 03314658508
PRAZER & LOVE	DAMAS PRODUÇÕES LTDA
EDOUX	VALDIR ANDRADE PRODUÇÕES E EVENTOS LTDA
SHANTAY - MARY JANE BECK, DJ MALAYKA SN, DJ KARMALEOA	RAILENE SILVA DOS SANTOS EIRELI - ME
BACK IN BAHIA - MAYA, DJ IAN FRAGUAS E DJ JOANA	RAILENE SILVA DOS SANTOS EIRELI - ME
BANDA EMIM - ESCOLA MÚSICA IRMÃOS MACEDO	INSTITUTO OSMAR MACEDO - IOM
BANDA PAGODAO	MAIARA ROCHA TEIXEIRA SILVA LTDA
GRUPO RJ2	MAIARA ROCHA TEIXEIRA SILVA LTDA
GANG É	MAIARA ROCHA TEIXEIRA SILVA LTDA
AFRODISÍACO	TOP GC PRODUÇÕES EIRELI
NA VARANDA	MAIARA ROCHA TEIXEIRA SILVA LTDA
BANDA VITROLA DE LUXO	MAIARA ROCHA TEIXEIRA SILVA LTDA
GIBI E SISTEMA PAGGOTRAP	MUNDO AGENCIAMENTO ARTISTICO LTDA
SAMBA DO LU	LUCIANO CASTILHO SANTOS DE SOUZA 00015715590
7KSSIO	TOP GC PRODUÇÕES EIRELI
VIXE MAINHA	CENTRAL DA FOLIA, SERVIÇOS E EVENTOS LTDA
WIVE MELO E AS EMPANDEIRADAS	WIVIANE LIMA DE MELO 68537530549
BAIANADA	CENTRAL DA FOLIA, SERVIÇOS E EVENTOS LTDA
FORROZÃO MARIA BONITA	RL PRODUÇÕES E EVENTOS EIRELI
BANDA LOMBRETA	TOMAZ LOUREIRO PRODUÇÕES ARTÍSTICAS
BETO MORENO	VM PRODUÇÕES E EVENTOS
TIRI	MAFUA PRODUÇÕES E EVENTOS LTDA
DANNIEL VIEIRA	CROW PRODUÇÕES LTDA
BANDA ME LEVA	ME LEVA PRODUÇÕES ARTÍSTICAS LTDA
CLAUDIA ASSIS	MAFUA PRODUÇÕES E EVENTOS LTDA
JUAN ESPINOZA	JUAN CARLOS SANTOS ESPINOZA - ME
DAMMYS	MAFUA PRODUÇÕES E EVENTOS LTDA
CHÁ DE ARUEIRA	JUAN CARLOS SANTOS ESPINOZA - ME
SAMBA CHULA PODER DO SAMBA	DIANA S DOS SANTOS
MAYA	VESTIDO DE PALHA PRODUÇÕES ARTÍSTICAS LTDA

LÉO BLACK E OS TAMBORES	JUAN CARLOS SANTOS ESPINOZA - ME
GABRIELA MORAES	VESTIDO DE PALHA PRODUÇÕES ARTÍSTICAS LTDA
CHICAXÉ	JUAN CARLOS SANTOS ESPINOZA - ME
LUCAS	MAFUA PRODUÇÕES E EVENTOS LTDA

Salvador, 14 de dezembro de 2022.

**PEDRO RODAMILANS OLIVERES NETO**  
Diretor Administrativo e Financeiro

## SECRETARIA MUNICIPAL DE ORDEM PÚBLICA - SEMOP

### EDITAL DE CONVOCAÇÃO Nº 05/2022

O SECRETÁRIO MUNICIPAL DE ORDEM PÚBLICA, no uso de suas atribuições, que lhe confere o inciso XI, Art. 11 do Regimento da SEMOP, aprovado pelo Decreto nº 26.012 de 07 de maio de 2015, respectivamente, CONVOCA a empresa ESB INDÚSTRIA E COMÉRCIO DE ELETRO ELETRÔNICOS LTDA, CNPJ 13.348.127/0001-48, já notificada através de seu endereço eletrônico, para a retirada das amostras entregues referente ao Pregão Eletrônico - SEMGE Nº 148/2021, Lote 01, fica como **Primeira Convocação**, conforme o presente edital, para no prazo máximo de 05 (cinco) dias úteis, após a data de sua publicação, na sede da Diretoria de Serviços de Iluminação Pública - DSIP, nesta Capital.

Caso a empresa convocada não realize a retirada dos materiais no prazo acima estipulado, os bens serão integrados ao erário, sem que haja ensejo a qualquer indenização.

Gabinete do Secretário da SEMOP, 14 de dezembro de 2022.

**OMAR GORDILHO**  
Secretário, em exercício

### EDITAL DE CONVOCAÇÃO Nº 06/2022

O SECRETÁRIO MUNICIPAL DE ORDEM PÚBLICA, no uso de suas atribuições, que lhe confere o inciso XI, Art. 11 do Regimento da SEMOP, aprovado pelo Decreto nº 26.012 de 07 de maio de 2015, respectivamente, CONVOCA a empresa PULSE SISTEMAS ELETRONICOS LTDA, CNPJ 16.370.273/0001-68, já notificada através de seu endereço eletrônico, para a retirada das amostras entregues referente ao Pregão Eletrônico - SEMGE Nº 129/2021, Lote 01, fica como **Primeira Convocação**, conforme o presente edital, para no prazo máximo de 05 (cinco) dias úteis, após a data de sua publicação, na sede da Diretoria de Serviços de Iluminação Pública - DSIP, nesta Capital.

Caso a empresa convocada não realize a retirada dos materiais no prazo acima estipulado, os bens serão integrados ao erário, sem que haja ensejo a qualquer indenização.

Gabinete do Secretário da SEMOP, 14 de dezembro de 2022.

**OMAR GORDILHO**  
Secretário, em exercício

## DIVERSOS - PUBLICAÇÃO FEITA NOS TERMOS DA LEI Nº 3.675/86

### EDITAL DE CONVOCAÇÃO DE ASSEMBLEIA

O SINDTTRANS - Sindicato dos Servidores de Trânsito e Transportes do Município de Salvador e Região Metropolitana, CNPJ: 14.140.814/0001-36, através do seu Diretor-Geral José Luis de Oliveira Santos, no uso de suas atribuições estatutárias, convoca todos os servidores filiados lotados na TRANSALVADOR e SEMOB para Assembleia Geral Extraordinária, no dia 20/12/2022 (terça-feira), às 06h (primeiro turno) e às 13h (segundo turno).

Pauta:

- 1 - Plano de carreira do Agente de trânsito;
- 2 - Progressão funcional conforme decreto (avanço de nível);
- 3 - Reunião com superintendente.

Local: Sede da TRANSALVADOR (SEVOP), Barris

Salvador, 14 de Dezembro de 2022.

**JOSÉ LUIS DE OLIVEIRA SANTOS**  
Diretor-Geral do SINDTTRANS



**SALVADOR**  
PREFEITURA  
PRIMEIRA CAPITAL DO BRASIL



DIÁRIO OFICIAL DO  
**MUNICÍPIO**

Criado pelo art. 82 da Lei nº 3.601, de 18 de fevereiro de 1986

**Órgão responsável**  
Secretaria de Governo

Rua Chile, nº 3 - Salvador - BA - Brasil  
CEP: 40.020-000.  
[www.salvador.ba.gov.br](http://www.salvador.ba.gov.br)

Prefeito de Salvador  
Bruno Soares Reis

Secretário de Governo  
Júlio Fon Simões

Coordenador de Tecnologia  
Fernando Jefferson Alves Reis

Gestor de Editoração  
Andrey das Neves Santos

Ouvidoria Geral do Município - Para registrar reclamações, denúncias, sugestões ou elogios, acesse: [www.ouvidoria.salvador.ba.gov.br](http://www.ouvidoria.salvador.ba.gov.br) ou ligue para (71) 3202-5909, de segunda a sexta-feira, das 8 às 17 horas, exceto feriados.

Disque Salvador - Para solicitar serviços ou informações, acesse: [www.disquesalvador.ba.gov.br](http://www.disquesalvador.ba.gov.br) ou ligue 156, atendimento 24h.

Diário Oficial do Município - Edições Anteriores, acesse: [www.dom.salvador.ba.gov.br](http://www.dom.salvador.ba.gov.br) ou solicite através do e-mail: [diario.official@salvador.ba.gov.br](mailto:diario.official@salvador.ba.gov.br), de segunda a sexta-feira, das 8 às 18 horas, exceto feriados.