



DIÁRIO OFICIAL DO MUNICÍPIO

SALVADOR • BAHIA • SÁBADO A SEGUNDA-FEIRA,
02 A 04 DE JULHO DE 2016
ANO XXIX | N° 6.622

P R E F E I T U R A M U N I C I P A L D E S A L V A D O R

SUMÁRIO

EXECUTIVO	2
DECRETOS FINANCEIROS	2
DECRETOS NUMERADOS	3
GABINETE DO PREFEITO - GABP	13
SUPERINTENDÊNCIA DE POLÍTICAS PARA AS MULHERES - SPM	13
PROCURADORIA GERAL DO MUNICÍPIO - PGMS	13
SECRETARIA MUNICIPAL DA FAZENDA - SEFAZ	13
SECRETARIA MUNICIPAL DE GESTÃO - SEMGE	15
SECRETARIA MUNICIPAL DA EDUCAÇÃO - SMED	15
SECRETARIA MUNICIPAL DE CULTURA E TURISMO - SECULT	15
SECRETARIA MUNICIPAL DO DESENVOLVIMENTO, TRABALHO E EMPREGO - SEDES	16
SECRETARIA MUNICIPAL DA SAÚDE - SMS	16
SECRETARIA MUNICIPAL DE URBANISMO - SUCOM	16
SECRETARIA MUNICIPAL DE MOBILIDADE - SEMOB	19
SUPERINTENDÊNCIA DO TRÂNSITO DO SALVADOR - TRANSALVADOR	19
SECRETARIA MUNICIPAL DE MANUTENÇÃO DA CIDADE - SEMAN	22
SECRETARIA MUNICIPAL DE ORDEM PÚBLICA - SEMOP	22
SUPERINTENDÊNCIA DE SEGURANÇA URBANA E PREVENÇÃO A VIOLÊNCIA - SUSPREV	22
LICITAÇÕES	23
SECRETARIA MUNICIPAL DA FAZENDA - SEFAZ	23
SECRETARIA MUNICIPAL DE GESTÃO - SEMGE	23
SECRETARIA MUNICIPAL DE CULTURA E TURISMO - SECULT	23
FUNDAÇÃO GREGÓRIO DE MATTOS - FGM	23
SECRETARIA MUNICIPAL DA SAÚDE - SMS	23
SECRETARIA MUNICIPAL DE MANUTENÇÃO DA CIDADE - SEMAN	23
CONTRATOS	24
SECRETARIA MUNICIPAL DE GESTÃO - SEMGE	24
SECRETARIA MUNICIPAL DA SAÚDE - SMS	24
SECRETARIA MUNICIPAL DE PROMOÇÃO SOCIAL, ESPORTE E COMBATE À POBREZA - SEMPS	25
SECRETARIA MUNICIPAL DE URBANISMO - SUCOM	25
CONVÊNIOS	26
GABINETE DO PREFEITO - GABP	26
SECRETARIA MUNICIPAL DE PROMOÇÃO SOCIAL, ESPORTE E COMBATE À POBREZA - SEMPS	26
SECRETARIA MUNICIPAL DA INFRAESTRUTURA, HABITAÇÃO E DEFESA CIVIL - SINDEC	26
EDITAIS	27
SECRETARIA MUNICIPAL DA FAZENDA - SEFAZ	27
SECRETARIA MUNICIPAL DE GESTÃO - SEMGE	31
SECRETARIA MUNICIPAL DA SAÚDE - SMS	32
SECRETARIA MUNICIPAL DE MOBILIDADE - SEMOB	33
SUPERINTENDÊNCIA DO TRÂNSITO DO SALVADOR - TRANSALVADOR	33
DIVERSOS - PUBLICAÇÃO FEITA NOS TERMOS DA LEI Nº 3.675/86	89

EXECUTIVO**DECRETOS FINANCEIROS****DECRETO Nº 27.403 de 01 de julho de 2016**

Altera o Quadro de Detalhamento da Despesa, da unidade orçamentária, na forma que indica e dá outras providências.

O PREFEITO MUNICIPAL DO SALVADOR, CAPITAL DO ESTADO DA BAHIA, no uso de suas atribuições, com fundamento no artigo 52, inciso V da Lei Orgânica do Município e em conformidade com o § único do artigo 29 da Lei nº 8.918, de 09 de outubro de 2015, Decreto nº 25.785, de 06 de janeiro de 2015, Decreto nº 27.005, de 11 de janeiro de 2016;

DECRETA:

Art. 1º Fica alterado o Quadro de Detalhamento da Despesa de 2016, da unidade orçamentária indicada no anexo integrante a este Decreto.

Art. 2º A Unidade Orçamentária abrangida por este Decreto e a Diretoria Geral de Orçamento, deverão proceder aos registros resultantes do presente ato.

Art. 3º Este Decreto entra em vigor na data de sua publicação.

GABINETE DO PREFEITO MUNICIPAL DO SALVADOR, em 01 de julho de 2016.

ANTONIO CARLOS PEIXOTO DE MAGALHÃES NETO

Prefeito

LUIZ ANTONIO GALVÃO

Chefe de Gabinete do Prefeito, em exercício

MOYSES DE OLIVEIRA ANDRADE JÚNIOR

Chefe da Casa Civil, em exercício

SÔNIA MAGNÓLIA LEMOS DE CARVALHO

Secretária Municipal de Gestão

PAULO GANEM SOUTO

Secretário Municipal da Fazenda

ANEXO AO DECRETO Nº 27.403/2016

PREFEITURA MUN. DE SALVADOR		ALTERA QUADRO DE DETALHAMENTO DA DESPESA				PAG: 01
Valores em R\$ 1,00						
ÓRGÃO / UNIDADE	PROJETO / ATIVIDADE	ELEMENTO DE DESPESA	FONTE	SUPLEMENTAÇÃO	ANULAÇÃO	
301110-FMS	10.302.0011.1117	3.3.90.39	0.1.02	300.000		
	10.302.0011.1117	3.3.90.39	0.1.00		300.000	
SUB-TOTAL				300.000	300.000	
TOTAL GERAL				300.000	300.000	

DECRETO Nº 27.404 de 01 de julho de 2016

Abre ao Orçamento Fiscal, o Crédito Adicional Suplementar, na forma que indica e dá outras providências.

O PREFEITO MUNICIPAL DO SALVADOR, CAPITAL DO ESTADO DA BAHIA, no uso de suas atribuições, com fundamento no artigo 52, inciso XXVII da Lei Orgânica do Município e devidamente autorizado pelo Decreto nº 25.785, de 06 de janeiro de 2015, Decreto nº 27.005, de 11 de janeiro de 2016, e Lei Orçamentária Anual nº 8.961, de 29 de dezembro de 2015 em seu art. 6º, inciso III.

DECRETA:

Art. 1º Fica aberto ao Orçamento Fiscal, o Crédito Adicional Suplementar, no valor de R\$ 78.000,00 (setenta e oito mil reais) na unidade orçamentária indicada no anexo integrante a este Decreto.

Art. 2º A Unidade Orçamentária abrangida por este Decreto e a Diretoria Geral de Orçamento, deverão proceder aos registros resultantes do presente ato.

Art. 3º Este Decreto entra em vigor na data de sua publicação.

GABINETE DO PREFEITO MUNICIPAL DO SALVADOR, em 01 de julho de 2016.

ANTONIO CARLOS PEIXOTO DE MAGALHÃES NETO

Prefeito

LUIZ ANTONIO GALVÃO

Chefe de Gabinete do Prefeito, em exercício

MOYSES DE OLIVEIRA ANDRADE JÚNIOR

Chefe da Casa Civil, em exercício

SÔNIA MAGNÓLIA LEMOS DE CARVALHO

Secretária Municipal de Gestão

PAULO GANEM SOUTO

Secretário Municipal da Fazenda

ANEXO AO DECRETO Nº 27.404/2016

PREFEITURA MUN. DE SALVADOR		CRÉDITO ADICIONAL SUPLEMENTAR			PAG: 01
Valores em R\$ 1,00					
ÓRGÃO / UNIDADE	PROJETO / ATIVIDADE	ELEMENTO DE DESPESA	FONTE	SUPLEMENTAÇÃO	ANULAÇÃO
543002-FGM	13.392.0008.1286	3.3.90.39	0.1.00	78.000	
	13.392.0008.2287	3.3.90.39	0.1.00		78.000
SUB-TOTAL				78.000	78.000
TOTAL GERAL				78.000	78.000

DECRETO Nº 27.405 de 01 de julho de 2016

Abre ao Orçamento Fiscal, o Crédito Adicional Suplementar, na forma que indica e dá outras providências.

O PREFEITO MUNICIPAL DO SALVADOR, CAPITAL DO ESTADO DA BAHIA, no uso de suas atribuições, com fundamento no artigo 52, inciso XXVII da Lei Orgânica do Município e devidamente autorizado pelo Decreto nº 25.785, de 06 de janeiro de 2015, Decreto nº 27.005, de 11 de janeiro de 2016, e Lei Orçamentária Anual nº 8.961, de 29 de dezembro de 2015 em seu art. 6º, inciso III.

DECRETA:

Art. 1º Fica aberto ao Orçamento Fiscal, o Crédito Adicional Suplementar, no valor de R\$ 1.220.000,00 (hum milhão e duzentos e vinte mil reais) na unidade orçamentária indicada no anexo integrante a este Decreto.

Art. 2º A Unidade Orçamentária abrangida por este Decreto e a Diretoria Geral de Orçamento, deverá proceder aos registros resultantes do presente ato.

Art. 3º Este Decreto entra em vigor na data de sua publicação.

GABINETE DO PREFEITO MUNICIPAL DO SALVADOR, em 01 de julho de 2016.

ANTONIO CARLOS PEIXOTO DE MAGALHÃES NETO

Prefeito

LUIZ ANTONIO GALVÃO

Chefe de Gabinete do Prefeito, em exercício

MOYSES DE OLIVEIRA ANDRADE JÚNIOR

Chefe da Casa Civil, em exercício

SÔNIA MAGNÓLIA LEMOS DE CARVALHO

Secretária Municipal de Gestão

PAULO GANEM SOUTO

Secretário Municipal da Fazenda

ANEXO AO DECRETO Nº 27.405/2016

PREFEITURA MUN. DE SALVADOR		CRÉDITO ADICIONAL SUPLEMENTAR			PAG: 01
Valores em R\$ 1,00					
ÓRGÃO / UNIDADE	PROJETO / ATIVIDADE	ELEMENTO DE DESPESA	FONTE	SUPLEMENTAÇÃO	ANULAÇÃO
560002-SEMAN	15.512.0018.2273	3.3.90.39	0.1.00	720.000	
	22.122.0015.2001	3.3.90.37	0.1.00	500.000	
	15.451.0018.2279	3.3.90.30	0.1.00		500.000
	15.451.0018.2279	3.3.90.30	0.1.00		720.000
SUB-TOTAL				1.220.000	1.220.000
TOTAL GERAL				1.220.000	1.220.000

DECRETO Nº 27.406 de 01 de julho de 2016

Altera o Quadro de Detalhamento da Despesa, da unidade orçamentária, na forma que indica e dá outras providências.

O PREFEITO MUNICIPAL DO SALVADOR, CAPITAL DO ESTADO DA BAHIA, no uso de suas atribuições, com fundamento no artigo 52, inciso V da Lei Orgânica do Município e em conformidade com o § único do artigo 29 da Lei nº 8.918, de 09 de outubro de 2015, Decreto nº 25.785, de 06 de janeiro de 2015, Decreto nº 27.005, de 11 de janeiro de 2016;

DECRETA:

Art. 1º Fica alterado o Quadro de Detalhamento da Despesa de 2016, da unidade orçamentária indicada no anexo integrante a este Decreto.

Art. 2º A Unidade Orçamentária abrangida por este Decreto e a Diretoria Geral de Orçamento, deverão proceder aos registros resultantes do presente ato.

Art. 3º Este Decreto entra em vigor na data de sua publicação.

GABINETE DO PREFEITO MUNICIPAL DO SALVADOR, em 01 de julho de 2016.

ANTONIO CARLOS PEIXOTO DE MAGALHÃES NETO
Prefeito

LUIZ ANTONIO GALVÃO
Chefe de Gabinete do Prefeito, em exercício

MOYSES DE OLIVEIRA ANDRADE JÚNIOR
Chefe da Casa Civil, em exercício

SÔNIA MAGNÓLIA LEMOS DE CARVALHO
Secretária Municipal de Gestão

PAULO GANEM SOUTO
Secretário Municipal da Fazenda

ANEXO AO DECRETO Nº 27.406/2016

PREFEITURA MUN. DE SALVADOR		ALTERA QUADRO DE DETALHAMENTO DA DESPESA			PAG: 01
Valores em R\$ 1,00					
ÓRGÃO / UNIDADE	PROJETO / ATIVIDADE	ELEMENTO DE DESPESA	FONTE	SUPLEMENTAÇÃO	ANULAÇÃO
550002-SUCOM	15.122.0015.2001	3.3.90.30	0.1.00	40.000	
	15.122.0015.2001	3.3.90.39	0.1.00		40.000
	SUB-TOTAL			40.000	40.000
560002-SEMAN	22.122.0015.2001	3.3.90.37	0.1.00	216.026	
	22.122.0015.2001	3.3.90.34	0.1.00		68.600
	22.122.0015.2001	3.3.90.39	0.1.00		147.426
SUB-TOTAL			216.026	216.026	
TOTAL GERAL			256.026	256.026	

DECRETOS NUMERADOS

DECRETO Nº 27.407 de 01 de julho de 2016

Aprova a redistribuição para fins de extinção, de empregados da DESAL aos Quadros de Pessoal das Empresas Municipais.

O PREFEITO MUNICIPAL DO SALVADOR, CAPITAL DO ESTADO DA BAHIA, no uso de suas atribuições e com fundamento no § 1º do art. 23 da LEI Nº 8.725/2014.

DECRETA:

Art. 1º Os empregados da DESAL indicados neste Decreto, incluindo aqueles que se encontram a disposição de Órgãos da Administração Direta, Autarquias, Fundações, Sociedades de Economia Mista ou Empresas Públicas do Município ou de outra esfera do Poder Público; com contrato suspenso ou em qualquer outra situação de afastamento legal, passam a integrar o Quadro de Pessoal da Companhia de Governança Eletrônica do Salvador - COGEL, conforme disposto no Anexo I deste Decreto.

Art. 2º Os contratos de trabalho de todos os empregados contidos no Anexo I deste Decreto continuam em vigor, restando-lhes garantida a irredutibilidade salarial, devendo a empresas que passam a integrar, proceder à anotação na respectiva CTPS e nos respectivos registros.

Art. 3º Este Decreto entra em vigor na data de sua publicação.

GABINETE DO PREFEITO MUNICIPAL DE SALVADOR, em 01 de julho de 2016.

ANTONIO CARLOS PEIXOTO DE MAGALHÃES NETO
Prefeito

LUIZ ANTONIO GALVÃO
Chefe de Gabinete do Prefeito, em exercício

SÔNIA MAGNÓLIA LEMOS DE CARVALHO
Secretária Municipal de Gestão

ANEXO I

SITUAÇÃO ATUAL DESAL			SITUAÇÃO ENQUADRAMENTO COGEL
NOME	MAT	FUNÇÃO / CARGO	FUNÇÃO / CARGO
REGIA MARIA BERREIROS BARRETO	1112	ASSISTENTE SOCIAL	ANALISTA ORGANIZACIONAL B
NILZETE GUIMARAES DE MENEZES	1098	ECONOMISTA	ANALISTA ORGANIZACIONAL B
ROBERTO OLIVEIRA DO BOMFIM	11128	ECONOMISTA	ANALISTA ORGANIZACIONAL B

DECRETO Nº 27.408 de 01 de julho de 2016

Aprova a redistribuição para fins de extinção, de empregados da DESAL aos Quadros de Pessoal das Empresas Municipais.

O PREFEITO MUNICIPAL DO SALVADOR, CAPITAL DO ESTADO DA BAHIA, no uso de suas atribuições e com fundamento no § 1º do art. 23 da LEI Nº 8.725/2014.

DECRETA:

Art. 1º Os empregados da DESAL indicados neste Decreto, incluindo aqueles que se encontram a disposição de Órgãos da Administração Direta, Autarquias, Fundações, Sociedades de Economia Mista ou Empresas Públicas do Município ou de outra esfera do Poder Público; com contrato suspenso ou em qualquer outra situação de afastamento legal, passam a integrar o Quadro de Pessoal da Empresa de Limpeza Urbana do Salvador - LIMPURB, conforme disposto no Anexo I deste Decreto.

Art. 2º Os contratos de trabalho de todos os empregados contidos no Anexo I deste Decreto continuam em vigor, restando-lhes garantida a irredutibilidade salarial, devendo a empresas que passam a integrar, proceder à anotação na respectiva CTPS e nos respectivos registros.

Art. 3º Este Decreto entra em vigor na data de sua publicação.

GABINETE DO PREFEITO MUNICIPAL DE SALVADOR, em 01 de julho de 2016.

ANTONIO CARLOS PEIXOTO DE MAGALHÃES NETO
Prefeito

LUIZ ANTONIO GALVÃO
Chefe de Gabinete do Prefeito, em exercício

ROSEMMA BURLACCHINI MALUF
Secretária Municipal de Ordem Pública

ANEXO I

SITUAÇÃO ATUAL DESAL			SITUAÇÃO ENQUADRAMENTO LIMPURB
NOME	MAT	FUNÇÃO / CARGO	FUNÇÃO / CARGO
SHEILA MARIA MOREIRA DE SOUZA	642	ARQUITETO	TÉCNICO DE NÍVEL SUPERIOR III

DECRETO Nº 27.409 de 01 de julho de 2016

Aprova a alteração do Regimento da Companhia de Governança Eletrônica do Salvador - COGEL.

O PREFEITO MUNICIPAL DO SALVADOR, CAPITAL DO ESTADO DA BAHIA, no uso de suas atribuições e com base nas Deliberações da Assembleia Geral Extraordinária, realizada em 27/06/2016 e da Ata de Reunião do Conselho de Administração da COGEL, realizada em 01 de julho de 2016.

DECRETA:

Art. 1º Fica aprovada a alteração do Regimento da Companhia de Governança Eletrônica do Salvador - COGEL, que com este se publica.

Art. 2º Este Decreto entra em vigor na data da sua publicação.

GABINETE DO PREFEITO MUNICIPAL DO SALVADOR, em 01 de julho de 2016

ANTONIO CARLOS PEIXOTO DE MAGALHÃES NETO
Prefeito

LUIZ ANTONIO GALVÃO
Chefe de Gabinete do Prefeito, em exercício

SÔNIA MAGNÓLIA LEMOS DE CARVALHO
Secretária Municipal de Gestão

**REGIMENTO DA COMPANHIA DE GOVERNANÇA ELETRÔNICA DO
SALVADOR - COGEL****CAPÍTULO I****DA NATUREZA, FINALIDADE E COMPETÊNCIA**

Art. 1º A Companhia de Governança Eletrônica do Salvador - COGEL, antes denominada Companhia de Processamento de Dados do Salvador - PRODASAL, com sede e foro na cidade do Salvador, instituída na forma da Lei nº 3.601, de 18 de fevereiro de 1986, alterada pela Lei nº 3.646, de 19 de agosto de 1986 e pela Lei nº 7.610, de 29 de dezembro de 2008, tem personalidade jurídica de direito privado, sob forma de Sociedade de Economia Mista, vinculada à Secretaria Municipal de Gestão - SEMGE.

Art. 2º A Companhia de Governança Eletrônica do Salvador - COGEL tem por finalidade planejar, coordenar, executar e controlar as ações relacionadas à gestão da informação e da telecomunicação na Prefeitura Municipal do Salvador - PMS, utilizando tecnologias avançadas para promover a oferta de serviços e informações por meio eletrônico, definir padrões para as formas eletrônicas de interação e implantar ferramentas de racionalização de procedimentos, com as seguintes áreas de competência:

- I - concepção, implantação, coordenação e supervisão das atividades de Tecnologia da Informação e Comunicação - TIC da PMS;
- II - proposição de modelos e de ações de governança da tecnologia da informação e telecomunicação da administração pública municipal e garantia de sua execução, em articulação com o Comitê de tecnologia da Informação e Comunicação;
- III - prospecção e implantação de projetos de modernização e inovação da administração local, promovidas por meio da utilização da tecnologia da informação e da telecomunicação;
- IV - proposição de diretrizes, visando a execução de políticas de TIC, compatibilizando com as ações e programas dos órgãos e entidades da Administração Municipal;
- V - estabelecimento de diretrizes e metas, visando elevar o nível de eficiência e produtividade da administração municipal, através do uso de TIC para agilização de processos administrativos e para fornecimento de informações, em quantidade e qualidade necessárias à tomada de decisões nos diversos níveis gerenciais da PMS;
- VI - promoção de medidas com vistas à melhoria da qualidade dos serviços a serem prestados ao cidadão, através da implantação de soluções TIC, que permitam a informatização dos serviços e elevação do nível de confiabilidade e integridade das informações;
- VII - identificação de necessidades, acompanhamento e avaliação do desenvolvimento de atividades de TIC, objetivando a unidade de ação, no âmbito da Administração Municipal;
- VIII - promoção de intercâmbio com órgãos e entidades estaduais, federais e da iniciativa privada, visando o aprimoramento técnico na área de TIC;
- IX - planejamento e execução de prospecção tecnológica de soluções de TIC;
- X - estabelecimento de metodologias, procedimentos e padrões técnicos sobre armazenamento, hospedagem e administração de dados, segurança da informação, recursos computacionais, redes de comunicação, sistemas de informação e suporte técnico;
- XI - promoção da disponibilização dos serviços eletrônicos ao cidadão, mediante o provimento de internet aos órgãos e entidades da PMS;
- XII - planejamento, administração e operação das redes de comunicação da PMS;
- XIII - disponibilização de serviços de Data Center, garantindo de forma centralizada a segurança na hospedagem, armazenamento e administração de dados da Administração Municipal;
- XIV - administração das ações de TIC dos Núcleos de Tecnologia da Informação - NTIs ou setor equivalente dos órgãos e entidades da PMS;
- XV - assessoramento aos órgãos e entidades da PMS na aquisição de bens e insumos de informática, com base nos padrões estabelecidos;
- XVI - assessoramento à SEMGE na elaboração de programas de treinamento relacionados a TIC que são ministrados aos servidores públicos;
- XVII - assessoramento à Gestão Municipal no incentivo ao desenvolvimento do setor de TIC em Salvador, bem como na atração de empreendimentos do setor.

Parágrafo único. Para a consecução dos seus objetivos poderá a

COGEL:

- I - celebrar convênios, contratos ou contrair empréstimos e obter financiamentos com quaisquer instituições públicas ou privadas, nacionais ou internacionais, observadas a legislação vigente;
- II - adquirir, locar ou arrendar bens móveis e imóveis;
- III - promover treinamento e estágios com o objetivo de instruir e aperfeiçoar os recursos humanos da empresa, podendo, para tanto, contratar os serviços de professores, de equipes técnicas, pessoas físicas ou jurídicas.

**CAPÍTULO II
DA ESTRUTURA**

Art. 3º A Companhia de Governança Eletrônica do Salvador - COGEL tem a seguinte estrutura básica:

- I - Assembleia Geral;

- II - Conselho de Administração;
- III - Conselho Fiscal;
- IV - Diretoria Executiva:
 - a) Gabinete do Diretor Presidente;
 - b) Assessoria Especial de Tecnologia da Informação e Comunicação - ASTIC;
 - c) Assessoria Jurídica - ASJUR;
 - d) Auditoria Interna - AUDIT;
 - e) Diretoria de Governança Tecnológica:
 - 1. Gerência Sistematização e Governança de TIC:
 - 1.1. Coordenadoria de Governança de TIC.
 - 2. Escritório de Inovação em TIC e Projetos Especiais.
 - f) Diretoria de Relacionamento:
 - 1. Gerência de Relacionamento Institucional;
 - 2. Gerência de Negócios.
 - g) Diretoria Técnica e de Infraestrutura:
 - 1. Central de Atendimento Técnico;
 - 2. Gerência de Engenharia e Planejamento de Infraestrutura:
 - 2.1. Coordenadoria de Planejamento e Projetos de Infraestrutura;
 - 2.2. Coordenadoria de Especificação de Equipamentos e Materiais de TIC;
 - 2.3. Coordenadoria de Contratos e Licenciamento de Projetos.
 - 3. Gerência de Sistemas e Padrões Tecnológicos:
 - 3.1. Coordenadoria de Padrões de Tecnologias e de Sistemas;
 - 3.2. Coordenadoria de Desenvolvimento de Sistemas;
 - 3.3. Coordenadoria de Homologação de Sistemas.
 - 4. Gerência de Operações para a Infraestrutura:
 - 4.1. Coordenadoria de Operação e Manutenção do Data Center;
 - 4.2. Coordenadoria de Administração e Segurança da Informação;
 - 4.3. Coordenadoria de Operações de Redes e Videomonitoramento:
 - 4.4. Subcoordenadoria de Redes Corporativas de Comunicação;
 - 4.5. Subcoordenadoria de Redes Externas de Comunicação;
 - 4.6. Subcoordenadoria de Videomonitoramento.
 - h) Diretoria Administrativo-Financeira:
 - 1. Gerência Administrativa:
 - 1.1. Coordenadoria de Gestão de Serviços;
 - 1.2. Coordenadoria de Materiais e Patrimônio.
 - 2. Gerência Financeira:
 - 2.1. Coordenadoria de Orçamento e Finanças;
 - 2.2. Coordenadoria de Contabilidade e Custos.
 - 3. Gerência de Pessoas:
 - 3.1. Coordenadoria de Administração de Pessoas;
 - 3.2. Coordenadoria de Avaliação e Desenvolvimento de Pessoas;
 - 3.3. Setor de Assistência Social e Saúde do Trabalhador.

§1º A Assembleia Geral de Acionistas, órgão soberano da COGEL, convocada e instalada de acordo com lei específica, e pelo seu Estatuto, presidida pelo Presidente do Conselho de Administração, o qual será eleito pela Assembleia Geral dentre os membros do Conselho de Administração e, na sua ausência ou impedimento legal, por qualquer outro Conselheiro presente, e secretariada por um dos acionistas presentes.

§2º O Conselho de Administração, órgão de orientação, coordenação e deliberação superior da COGEL, composto por cinco membros, eleitos pela Assembleia Geral, todos com mandato unificado de dois anos a contar da data da eleição, permitida a reeleição.

§3º O Conselho Fiscal, de funcionamento permanente, composto por no mínimo três e no máximo cinco membros efetivos eleitos e igual número de suplentes eleitos em Assembleia Geral, pelo período de um ano, permitida a reeleição.

§4º A Diretoria Executiva, composta por cinco membros, residentes no país, acionistas ou não, sendo um Diretor Presidente, e quatro Diretores, assim designados: Diretor Administrativo-Financeiro, Diretor Técnico e de Infraestrutura, Diretor de Relacionamento e Diretor de Governança Tecnológica, com mandato de dois anos, permitida reeleição, podendo ser dispensados de garantias para o exercício do cargo.

§5º Os órgãos aludidos nos itens I, II e III, deste artigo têm suas competências e normas gerais de funcionamento definidas e fixadas no Estatuto da COGEL.

CAPÍTULO III**DA COMPETÊNCIA DOS ÓRGÃOS**

Art. 4º A Diretoria Executiva compete:

- I - propor normas ou atos no âmbito da COGEL e submeter à apreciação do Conselho de Administração;
- II - propor ao Conselho de Administração alterações do Estatuto;
- III - apreciar e submeter ao Conselho de Administração o orçamento anual e plurianual da COGEL;
- IV - apreciar e aprovar os estudos, projetos, relatórios e pareceres,

bem como praticar os demais atos relacionados com os objetivos da COGEL;

V - deliberar sobre as operações da COGEL;

VI - apresentar sistematicamente ao Conselho de Administração, relatórios, balanços e demonstrações financeiras, que permitam acompanhar as atividades da COGEL;

VII - cumprir e fazer cumprir a legislação aplicável à COGEL, bem como as deliberações do Conselho de Administração;

VIII - promover a elaboração do Regimento, definir o quadro de pessoal e fixar a faixa de remuneração correspondente, para a aprovação do Conselho de Administração;

IX - articular com os demais órgãos da Administração Municipal, objetivando maior integração das atividades;

X - autorizar a alienação de bens móveis, equipamentos e materiais, considerados inservíveis às atividades da empresa, respeitadas as atribuições previstas para o Conselho de Administração;

XI - decidir sobre quais assuntos devem ser submetidos ao Conselho de Administração, ouvido o Conselho Fiscal, quando for o caso.

Art. 5º Ao Gabinete do Diretor Presidente compete:

I - orientar e presidir, em todos os níveis de administração, as atividades da empresa;

II - cumprir e fazer cumprir as decisões da Assembleia Geral, do Conselho de Administração e da Diretoria Executiva;

III - representar a empresa ativa e passivamente em juízo ou fora dele, perante outras instituições, os acionistas e o público em geral;

IV - determinar o posicionamento estratégico a ser adotado pela empresa, definindo as diretrizes e o planejamento organizacional;

V - convocar e presidir as reuniões da Diretoria Executiva;

VI - apreciar e deliberar sobre os planos, programas e projetos apresentados pelas unidades organizacionais;

VII - nomear, controlar, lotar, promover, transferir, licenciar, punir e demitir os empregados, observadas as diretrizes da Administração Municipal, a legislação pertinente e as normas de administração da empresa;

VIII - criar e extinguir grupos de trabalho especiais, incluindo as comissões de licitação, e designar seus integrantes;

IX - resolver ad referendum do Conselho de Administração, casos omissos e problemas urgentes no âmbito da Diretoria Executiva;

X - assinar, em conjunto com outro Diretor ou procurador legalmente constituído, títulos, contratos, obrigações e outros documentos que envolvam a responsabilidade da empresa;

XI - delegar aos outros Diretores qualquer de suas atribuições, quando julgar necessário;

XII - autorizar a celebração de contratos e convênios;

XIII - autorizar a abertura do processo licitatório e homologar o seu resultado;

XIV - outorgar a constituição de procuradores com poderes específicos.

Art. 6º À Assessoria Especial de Tecnologia da Informação e Comunicação -

ASTIC compete:

I - promover a elaboração do planejamento estratégico da COGEL, em conjunto com a Diretoria Técnica e de Infraestrutura, com a Diretoria de Governança Tecnológica, com a Diretoria de Relacionamento e com a Diretoria Administrativo Financeira, assessorando a Diretoria Executiva na formulação das diretrizes e definição de prioridades;

II - exercer a supervisão, o acompanhamento e a avaliação das metas estabelecidas no planejamento estratégico, avaliando os custos e recursos envolvidos;

III - assessorar a Diretoria Executiva na formulação dos planos, programas e projetos;

IV - assessorar a Presidência nas negociações de convênios, acordos e contratos com entidades públicas e privadas, nacionais e internacionais;

V - promover a elaboração de estudos e projetos na área de modernização administrativa, visando a sua adequação às necessidades da empresa;

VI - identificar, em articulação com órgãos competentes, agências e fontes de financiamento, para captação de recursos financeiros destinados à implantação de programas e projetos vinculados à empresa;

VII - promover a elaboração de projetos, em articulação com as demais unidades da empresa visando a captação de recursos;

VIII - identificar e agregar todas as informações dos clientes da COGEL, objetivando gerar indicadores de satisfação, qualidade e produtividade;

IX - promover a elaboração de normas e procedimentos para a organização interna da empresa;

X - elaborar relatórios de atividades da empresa, em cooperação com o Gabinete do Diretor Presidente;

XI - assessorar, quando solicitado, na representação e/ou no desenvolvimento de projetos e ações dos órgãos e entidades da estrutura da PMS, em especial do Gabinete do Prefeito, relacionados com a tecnologia da informação e telecomunicações, principalmente no que tange a:

a) pesquisar, prospectar, viabilizar e implantar novas tecnologias inteligentes para a cidade;

b) prover, por meio da utilização da tecnologia aplicada, interfaces

democráticas e inteligentes para a interação da Prefeitura Municipal do Salvador com o cidadão;

c) inventariar, ordenar e hierarquizar os órgãos e entidades da Prefeitura no que diz respeito aos seus meios de acessibilidade de serviços ao cidadão;

d) promover e disseminar diretrizes e o plano diretor acerca da política de relacionamento integrado dos órgãos e entidades da Prefeitura com os usuários dos serviços municipais;

e) liderar ou participar, em caráter consultivo, de projetos tecnológicos da Prefeitura relacionados à transformação de Salvador em uma cidade mais inteligente e humana;

f) promover o planejamento estratégico da Prefeitura, integrado com as instituições de ensino e a iniciativa privada, com vistas a projetar Salvador como cidade inteligente e humana, em articulação com a Casa Civil;

g) coordenar ações e projetos integrados da Prefeitura com as instituições de ensino e a iniciativa privada cujos objetivos se coadunem àqueles de transformação de Salvador em uma cidade mais inteligente e humana;

h) propor a instituição de premiações que fomentem a adoção de tecnologias que aproximem o cidadão da Prefeitura Municipal do Salvador;

i) realizar estudos e pesquisas para promoção de ações cidade inteligente, humanizada e sustentável em Salvador.

Art. 7º À Assessoria Jurídica - ASJUR, que tem por finalidade assessorar juridicamente a empresa, defender o patrimônio e representar judicialmente a empresa e seus interesses perante os tribunais, compete:

I - representar e defender a empresa em juízo, nos casos em que esta for autora, ré ou interveniente;

II - orientar as unidades da empresa na elaboração de atos, minutas, atas, editais e outros documentos pertinentes;

III - assessorar a Diretoria Executiva em assuntos jurídicos;

IV - emitir pareceres nos processos que exigem análise jurídica;

V - elaborar minutas de contratos, acordos, convênios e termos similares;

VI - estudar e equacionar os assuntos jurídicos da empresa, apresentando proposições, a fim de acionar as vias competentes;

VII - exercer, sempre que possível, a advocacia preventiva, interpretando os documentos legais de natureza diversa;

VIII - representar a empresa perante autoridades administrativas para o encaminhamento de soluções em assuntos de natureza jurídica;

IX - promover meios para cobrança de dívidas de interesse da empresa;

X - promover o arquivamento na JUCEB das atas das reuniões do Conselho de Administração e das Assembleias Gerais;

XI - fornecer apoio técnico e jurídico à Comissão Permanente de Licitação - COPEL.

Art. 8º À Auditoria Interna, que tem por finalidade proceder às verificações quanto ao cumprimento da legalidade e à observância de procedimentos administrativos e operacionais relacionados à execução orçamentária, financeira, contábil, patrimonial e operacional da empresa, compete:

I - recomendar a adoção de mecanismos que assegurem a probidade na aplicação dos recursos da empresa;

II - acompanhar a apuração de denúncias formais, relativas a irregularidades ou ilegalidades praticadas na empresa, expedindo relatório conclusivo para ciência imediata do Diretor Presidente, sob pena de responsabilidade solidária;

III - analisar, previamente, a prestação de contas de adiantamentos e diárias;

IV - elaborar relatórios parciais e finais das inspeções procedidas, encaminhando-os à autoridade competente;

V - verificar a adoção das providências sugeridas ou recomendadas em relatórios e pareceres de auditoria, estabelecendo prazos para esclarecimento e saneamento das deficiências e irregularidades apontadas;

VI - examinar a aplicação de recursos orçamentários e financeiros, bem como verificar a legalidade do empenho e da liquidação e outras previstas na legislação pertinente;

VII - sistematizar e padronizar os procedimentos operacionais de controle interno específico da empresa;

VIII - elaborar relatório de controle interno para atender as exigências de órgãos de controle externo;

IX - acompanhar as auditorias externas realizadas na empresa;

X - executar os procedimentos estabelecidos pela Controladoria Geral do Município - CGM;

XI - acompanhar a prestação de contas mensais e anuais;

XII - acompanhar as respostas às notificações dos órgãos de controle externos elaboradas pela empresa;

XIII - obedecer às normas emanadas do Tribunal de Contas do Município - TCM.

Art. 9º À Diretoria de Governança Tecnológica, que tem por finalidade propor políticas e diretrizes na área de gestão tecnológica de informações e de TIC, garantir a governança e

a sistematização da TIC, bem como prospectar e implantar projetos especiais e de inovação em TIC,

competente mediante:

I - a Gerência de Sistematização e Governança de TIC mediante:

a) a Coordenadoria de Governança de TIC:

1. propor políticas de Governança Eletrônica e da TIC, junto ao Comitê de Tecnologia da Informação e Comunicação;
2. articular o intercâmbio no domínio do Governança Eletrônica entre os órgãos e entidades da Administração Pública Municipal e outras entidades públicas;
3. promover por meio das políticas de Governança Eletrônica, a implantação de serviços eletrônicos;
4. propor ações relativas ao uso estratégico da Tecnologia da Informação e Comunicação - TIC;
5. propor o uso de novas tecnologias e fomentar processos de inovação, em especial, aqueles que reflitam na melhoria, ampliação e democratização do acesso a informação;
6. formular as políticas e diretrizes gerais de planejamento e organização da Tecnologia da Informação e Comunicação - TIC, compatibilizando com ações estratégicas dos Órgãos e Entidades da Administração Pública Municipal, em articulação com o Comitê de Tecnologia da Informação e Comunicação;
7. realizar o planejamento da TIC no âmbito da PMS, em termos de sua arquitetura tecnológica e informacional;
8. acompanhar modelos de integração e demais ações relativas às bases de dados e sistemas de informação municipais, preservando os princípios estabelecidos pela Política de Governo Eletrônico e da TIC;
9. prestar apoio técnico e tecnológico para a garantia de automação dos processos modelados dos Órgãos e Entidades da PMS;
10. garantir a execução e acompanhar o plano diretor de Tecnologia da Informação e Comunicação da Prefeitura Municipal do Salvador - PMS.

II - o Escritório de Inovação em TIC e Projetos Especiais, que tem por finalidade desenvolver, disseminar e propor e coordenar a implantação de ferramentas tecnológicas de gestão que proporcionem a melhoria da qualidade dos serviços e transparência das ações dos Órgãos e Entidades da PMS:

- a) assegurar o desenvolvimento e a implantação do uso de sistemas corporativos de transmissão de dados para os órgãos e entidades da PMS;
- b) gerir e manter atualizado o cadastro dos ativos de TIC instalados nos órgãos e entidades da PMS;
- c) participar e acompanhar projetos de redes internas de TIC inerentes aos órgãos e entidades da PMS;
- d) definir escopos de projetos de sistemas de informação e elaborar termos de referência nesta área, bem como gerenciar e acompanhar sua implantação;
- e) identificar, promover a implantação e a melhoria, e disseminar sistemas informatizados que proporcionem agilidade e confiabilidade na obtenção de dados e informações e na gestão do conhecimento;
- f) identificar e implantar tecnologias que possam tornar mais eficiente, eficaz e efetiva a documentação e comunicação na Administração Pública Municipal;
- g) realizar a gestão da implantação de projetos especiais em tecnologia e inovação no âmbito da PMS, buscando, sempre que necessário, o alinhamento com setores afins da SEMGE e da Casa Civil do Município.

Art.10. À Diretoria de Relacionamento, que tem por finalidade representar os interesses sociais e comerciais da empresa, desenvolver as atividades de planejamento, coordenação, execução e controle das ações relativas ao relacionamento e negócios da COGEL com seus clientes, utilizando metodologias avançadas para promover a comercialização de serviços e produtos da empresa, compete mediante:

I - a Gerência de Relacionamento Institucional:

- a) coordenar e orientar a atuação da equipe de gestores dos Núcleos de Tecnologia da Informação - NTIs;
- b) efetivar e promover a comunicação e o alinhamento entre os processos dos órgãos e entidades da PMS com as soluções de TIC da COGEL;
- c) intermediar e acompanhar a realização dos negócios de TIC estabelecidos entre a COGEL e os órgãos e entidades da PMS;
- d) avaliar permanentemente o uso da TIC nos órgãos e entidades, recomendando melhorias e uso racional dos recursos;
- e) promover o suporte técnico e manutenção dos sistemas de TIC que estão sob a gestão dos órgãos e entidades da PMS;
- f) colaborar no desenvolvimento e na implantação do uso de sistemas corporativos de transmissão de dados para os órgãos e entidades da PMS;
- g) auxiliar a gestão, a manutenção e a atualização do cadastro dos

ativos de TIC instalados nos órgãos e entidades da PMS;

h) auxiliar a mobilização das redes internas de TIC inerentes aos órgãos e entidades da PMS para execução e acompanhamento de projetos;

i) elaborar relatórios gerenciais e de indicadores do desempenho dos equipamentos de TIC dos órgãos e entidades da PMS.

II - a Gerência de Negócios:

- a) estabelecer estratégias e táticas comerciais para a venda dos serviços de TIC;
- b) prospectar negócios de TIC;
- c) estimular e prestar consultoria técnica aos Órgãos e Entidades da PMS, especialmente os relacionados ao Desenvolvimento Econômico Municipal e à Sustentabilidade, na captação e atração de empreendimentos no setor de TIC para Salvador, bem como no incentivo ao desenvolvimento do setor;
- d) elaborar propostas comerciais para os serviços prestados pela COGEL;
- e) elaborar pesquisa de mercado e composição de preços para a venda de serviços;
- f) elaborar e administrar contratos referentes aos serviços prestados de TIC;
- g) interagir com a Gerência de Operações visando acompanhar a execução dos serviços prestados pela COGEL;
- h) planejar as vendas dos serviços em função dos recursos e ativos da COGEL;
- i) planejar e controlar os serviços de TIC prestados para os eventos festivos e esportivos da cidade;
- j) elaborar relatórios gerenciais e indicadores de vendas da empresa.

Art.11. À Diretoria Técnica e de Infraestrutura, que tem por finalidade desenvolver as atividades de planejamento, coordenação, execução e controle das ações relacionadas

à infraestrutura da gestão da informação e da telecomunicação, utilizando tecnologias avançadas para promover a oferta de serviços e informações, definir padrões para as formas eletrônicas de interação, implantar ferramentas de racionalização de procedimentos e promover o desenvolvimento de profissionais para atuar nos órgãos e entidades, compete mediante:

I - a Central de Atendimento Técnico:

- a) atender e registrar as solicitações de TIC no sistema de atendimento de acordo com a classificação dos chamados técnicos;
- b) prover atendimento técnico de primeiro nível, realizando apoio e esclarecimentos aos usuários;
- c) encaminhar os chamados para as respectivas áreas responsáveis, caso não solucionados no primeiro nível de atendimento;
- d) acompanhar os chamados durante todo o seu fluxo de vida;
- e) realizar, junto aos clientes, pesquisas de satisfação sobre os atendimentos;
- f) gerar métricas e indicadores para avaliação do nível de atendimento dos chamados e dos serviços prestados;
- g) elaborar e analisar relatórios dos atendimentos, suprimindo os gestores de informações e indicadores para tomadas de decisão.

II - a Gerência de Engenharia e Planejamento de Infraestrutura, que tem por finalidade gerenciar a engenharia, a normatização, os custos e o planejamento dos projetos de telemática, necessários a toda a infraestrutura de TIC, mediante:

a) a Coordenadoria de Planejamento e Projetos de Infraestrutura:

1. elaborar projetos de redes físicas internas e externas de infraestrutura, e sistemas de videomonitoramento, em conformidade com os padrões tecnológicos definidos pela Diretoria Técnica e de Infraestrutura;
2. dimensionar enlaces de rádio frequência em conformidade com as velocidades de transmissão de dados da rede corporativa da PMS;
3. dimensionar redes e enlaces de rádio frequência para transmissão de sinais de vídeo;
4. elaborar projetos para telemetria;
5. planejar e controlar a implantação e homologação de projetos de telemática;
6. emitir normas e procedimentos para montagem e instalação de equipamentos de videomonitoramento;
7. elaborar planos de visibilidade e posicionamento de câmeras de vídeo;
8. administrar convênios de parceria técnica com estado e empresas privadas que necessitam de videomonitoramento;
9. homologar e certificar instalações de videomonitoramento.

b) a Coordenadoria de Especificação de Equipamentos e Materiais de TIC:

1. elaborar e padronizar especificações de equipamentos de TIC para os projetos da PMS;
2. padronizar materiais e sobressalentes para implantação de projetos de telemática;
3. elaborar padrões e procedimentos de instalação de componentes e equipamentos de telemática;
4. prestar consultoria e apoio técnico nos processos licitatórios



- de aquisição de recursos de infraestrutura de TIC;
- 5. administrar e controlar os ativos de TIC da COGEL;
- 6. controlar a documentação técnica dos ativos de TIC da COGEL.

c) a Coordenadoria de Contratos e Licenciamento de Projetos:

1. acompanhar os contratos de telecomunicações, incluindo controle, consumo e demanda de utilização;
2. negociar com áreas comerciais das operadoras melhores tarifas, modalidades de cobrança, visibilidades de permutas e parcerias;
3. elaborar memoriais descritivos para o financiamento de projetos de telecomunicações;
4. elaborar projetos de redução de custos e melhoria de performance de equipamentos de telecomunicações;
5. responder pelos projetos de telecomunicações frente ao Conselho Regional de Engenharia, Arquitetura e Agronomia - CREA;
6. controlar custos e indicadores de desempenho da telecomunicação da PMS;
7. elaborar procedimentos relacionados a área de telecomunicações;
8. acompanhar e aprovar os serviços técnicos;
9. acompanhar serviços contratados, desde a análise de capacitação ao aceite técnico;
10. representar a PMS junto à Agência Nacional de Telecomunicações - ANATEL;
11. examinar e acompanhar processos junto à ANATEL;
12. realizar e gerir contrato com empresa de energia elétrica para uso dos postes de iluminação pública para passagem de cabeamento ou instalação de equipamentos;
13. providenciar documentação de habilitação na ANATEL;
14. providenciar licenças e outros documentos necessários junto ao CREA.

III - a Gerência de Sistemas e Padrões Tecnológicos, que tem por finalidade gerenciar o desenvolvimento de sistemas de informação, aplicativo e portais, em consonância com os padrões de governança eletrônica, visando a integração de dados e de sistemas para obtenção de informações nos diversos níveis da organização, mediante:

a) a Coordenadoria de Desenvolvimento de Sistemas:

1. adotar metodologias, padrões e normas de desenvolvimento de sistemas, aplicativos e portais, definidas pela Gerência;
2. orientar a análise de soluções de sistemas de informação, promovendo a integração de dados;
3. orientar a construção de portais, promovendo a integração de conteúdos;
4. elaborar estudos de viabilidade e risco de implantação de projetos de sistemas de informação;
5. definir escopos de projetos de sistemas de informação e elaborar termos de referência;
6. levantar e especificar os requisitos dos projetos de desenvolvimento de sistemas;
7. analisar, elaborar e implantar os projetos de desenvolvimento de sistemas;
8. implantar soluções de tecnologia da informação em parceria com os órgãos e entidades da PMS;
9. executar as etapas de construção dos sistemas, atendendo aos requisitos dos projetos;
10. codificar sistemas e executar a manutenção de sistemas, aplicativos e portais.

b) a Coordenadoria de Homologação de Sistemas:

1. executar as etapas de testes e homologação de sistemas, atendendo aos requisitos dos projetos;
2. validar todos os artefatos produzidos nos projetos;
3. avaliar os produtos gerados pela Gerência de Sistemas e Padrões Tecnológicos, quanto a métricas de aceitação e indicadores de qualidade dos sistemas;
4. garantir a organização dos produtos gerados em bibliotecas digitais, através de ferramentas homologadas;
5. produzir a documentação final de referência dos produtos gerados;
6. emitir certificado de operação e qualidade dos sistemas.

c) a Coordenadoria de Padrões de Tecnologias e de Sistemas:

1. identificar necessidades comuns de temas de pesquisa e oportunidades para a PMS, determinando as bases para a formulação de uma estratégia de pesquisa sobre tecnologias da informação e comunicação;
2. promover e realizar estudos e pesquisas prospectivas na área de TIC que possibilite a criação de novas ofertas de serviços;
3. subsidiar a formulação de políticas e a definição de estratégias para a implantação de programas setoriais e projetos de tecnologia da informação e comunicação;
4. propor, subsidiar, articular e acompanhar projetos com

vistas ao desenvolvimento da TIC, inclusive no que se refere à cooperação entre universidades, centros de pesquisa e desenvolvimento, e empresas;

5. estudar, elaborar e estabelecer normas e padrões para recursos de infraestrutura de TIC;
6. estudar, elaborar e estabelecer normas e padrões de segurança da informação para recursos de TIC;
7. estudar, elaborar e implantar documentos e padrões necessários para apoiar o uso da Metodologia de Desenvolvimento de Sistemas - MDS da COGEL;
8. estudar e definir padrões de ferramentas de desenvolvimento de sistemas;
9. estruturar, manter e gerenciar catálogo de componentes e objetos para reutilização pelos sistemas em desenvolvimento pela Gerência de Sistemas;
10. apoiar a Gerência na elaboração dos artefatos previstos pela MDS da COGEL, durante o desenvolvimento dos projetos;
11. avaliar os artefatos gerados durante o processo de desenvolvimento de sistemas e previstos na MDS da COGEL;
12. orientar a Gerência para utilização dos componentes e objetos disponíveis para reuso pelos sistemas em desenvolvimento;
13. subsidiar as diversas unidades da COGEL com os padrões tecnológicos estabelecidos para atender às demandas de recursos de TIC, relativos às áreas de infraestrutura, desenvolvimento de sistemas e segurança da informação e telecomunicações;
14. atuar na gestão estratégica da informação e propor políticas de gestão da informação, em articulação com os Órgãos responsáveis, no âmbito da Administração Pública Municipal;
15. atuar na gestão corporativa dos dados e articular o intercâmbio das informações entre os Órgãos e Entidades da Prefeitura Municipal do Salvador - PMS e outras entidades públicas;
16. propor e acompanhar modelos em TIC de integração e demais ações relativas à Gestão da Informação;
17. acompanhar, auxiliando tecnicamente à Controladoria Geral do Município - CGM, a gestão tecnológica da implantação do modelo de transparência da Prefeitura Municipal do Salvador - PMS, ao abrigo da Lei de Acesso à Informação;
18. propor modelo e efetuar a gestão do armazém de dados analíticos das informações gerenciais da Prefeitura Municipal do Salvador - PMS;
19. propor modelos de dados corporativos da Prefeitura Municipal do Salvador - PMS;
20. promover a análise relacional dos dados da Prefeitura Municipal do Salvador - PMS.

IV - a Gerência de Operações em Infraestrutura, que tem por finalidade gerenciar, executar e controlar as atividades de suporte, operação, manutenção e monitoramento do ambiente de processamento e transmissão de multimídia (dados, voz e vídeo), garantindo a segurança e qualidade da infraestrutura de TIC necessária aos padrões de governança eletrônica, mediante:

a) a Coordenadoria de Operação e Manutenção do Data Center:

1. identificar e coordenar a solução de problemas técnicos, em articulação com as demais áreas envolvidas;
2. coordenar e controlar as solicitações de produtos e execução dos serviços em produção;
3. registrar sistematicamente todas e quaisquer ocorrências que interfiram no bom funcionamento do ambiente operacional;
4. analisar os sistemas para implantação e seus manuais de operação, documentação operacional e procedimentos de controle de qualidade e de serviço, verificando sua adequação aos padrões operacionais;
5. administrar a utilização e analisar o desempenho do conjunto de dispositivos de armazenagem de dados e efetuar o gerenciamento para atender às necessidades de acesso em tempo real, mantendo os ambientes confiáveis e flexíveis;
6. administrar contas de e-mail;
7. elaborar e executar procedimentos de backup, retenção e recuperação dos dados;
8. administrar a conexão dos dispositivos de armazenamento aos servidores;
9. avaliar a aquisição, implantar e administrar Sistemas de Gerenciamento de Banco de Dados e ferramentas afins;
10. participar de projetos de desenvolvimento, adaptação, avaliação, implantação e manutenção de aplicações, no âmbito de sua área de atuação;
11. elaborar e manter atualizada a documentação técnica;
12. elaborar, executar e manter projetos e soluções para os serviços Internet, Intranet, Extranet e outros hospedados na

- COGEL;
13. promover a avaliação e a identificação das necessidades de capacidade produtiva dos recursos de infraestrutura, a partir de dados de análise de performance e de previsão de crescimento, mantendo os níveis de qualidade de serviços exigidos;
 14. desenvolver e manter o controle de utilização de recursos do Data Center.
- b) a Coordenadoria de Administração e Segurança da Informação:
1. disseminar e acompanhar a aplicação das políticas, normas e padrões da área de Segurança da Informação, estabelecidas pela Coordenadoria de Padrões de Tecnologias e de Sistemas;
 2. propor ajustes nas políticas, normas e padrões da área de Segurança da Informação;
 3. executar procedimentos de segurança, em conjunto com as respectivas unidades gestoras;
 4. gerenciar, continuamente, os riscos sobre as operações e processos de negócios da COGEL, coordenando as ações para minimizá-los;
 5. prestar apoio consultivo nas questões relativas à segurança integrada em projetos e processos da COGEL;
 6. elaborar, manter e acompanhar procedimentos de configurações referentes à qualidade, desempenho, disponibilidade, confiabilidade e segurança da rede de comunicação de dados;
 7. adotar medidas de auditoria e fiscalização dos serviços de rede contratados, garantindo a qualidade, desempenho, disponibilidade, confiabilidade e segurança da rede de comunicação de dados;
 8. elaborar, implementar e manter as regras de segurança para as redes de comunicação de dados;
 9. elaborar e analisar relatórios da monitoração de acesso indevidos a rede de comunicação de dados;
 10. elaborar e manter o modelo de armazenamento de dados da PMS, em atendimento aos sistemas de indicadores estratégicos e gerenciais;
 11. administrar e manter o metadados dos sistemas de informação da PMS e clientes externos;
 12. propor modelos de gestão e segurança dos dados da Prefeitura Municipal do Salvador - PMS.
- c) a Coordenadoria de Operações de Redes e Videomonitoramento, mediante:
1. a Subcoordenadoria de Redes Corporativas de Comunicação:
 - 1.1. gerir contratos de garantia e manutenção dos equipamentos e serviços referentes as redes internas de transmissão de dados da PMS;
 - 1.2. prestar serviços de suporte técnico aos órgãos e entidades da PMS;
 - 1.3. instalar e configurar equipamentos conforme projetos para as redes internas de dados da PMS;
 - 1.4. acompanhar, disponibilizar e controlar novas versões de produtos, em sua área de atuação;
 - 1.5. fornecer suporte técnico na utilização dos produtos disponibilizados e distribuídos pela COGEL;
 - 1.6. monitorar o desempenho e tráfego de dados das redes internas;
 - 1.7. manter atualizada a documentação da rede;
 - 1.8. executar testes e diagnosticar o desempenho das redes internas utilizando instrumentos específicos de medição.
 2. a Subcoordenadoria de Redes Externas de Comunicação:
 - 2.1. gerir contratos de garantia e manutenção dos equipamentos e serviços referentes as redes externas de transmissão de dados da PMS;
 - 2.2. prestar serviços de suporte técnico presencial;
 - 2.3. instalar e configurar equipamentos projetados para as redes externas de dados da PMS;
 - 2.4. acompanhar, disponibilizar e controlar novas versões de produtos, em sua área de atuação;
 - 2.5. fornecer suporte técnico na utilização dos produtos disponibilizados e distribuídos pela COGEL;
 - 2.6. fornecer suporte técnico e monitorar o desempenho e tráfego de dados de redes externas;
 - 2.7. manter atualizada a documentação da rede;
 - 2.8. realizar a gestão dos serviços previstos nas soluções de conectividade contratados da rede;
 - 2.9. identificar e solucionar problemas, na sua área de competência.
 3. a Subcoordenadoria de Videomonitoramento:
 - 3.1. operar o centro de processamento de videomonitoramento;
 - 3.2. executar manutenção preventiva e corretiva dos equipamentos internos e externos de videomonitoramento;
 - 3.3. implantar projetos de videomonitoramento;
 - 3.4. administrar e processar informações por vigilância remota;
 - 3.5. elaborar relatórios de vigilância remota.
- Art.12.À Diretoria Administrativo-Financeira, que tem por finalidade desenvolver as atividades de gestão de pessoas, de materiais e patrimônio, de serviços e de execução de controle contábil e financeiro, em estreita articulação com as unidades centrais dos respectivos Sistemas Municipais, previstos nos regulamentos específicos, compete mediante:
- I - a Gerência Financeira, que tem por finalidade gerenciar as atividades contábil, financeira, custos e orçamentária da empresa, compete mediante:
- a) a Coordenadoria de Orçamento e Finanças:
1. elaborar e acompanhar o orçamento anual e plurianual da empresa;
 2. efetuar modificações orçamentárias, quando necessário;
 3. solicitar crédito adicional e suplementar junto à SEMGE;
 4. elaborar e executar o controle do Plano de Aplicação Bimestral - PAB;
 5. acompanhar e controlar os contratos de clientes, quanto ao faturamento, correção e reajuste;
 6. acompanhar, analisar e efetuar o processo de pagamento de contratos;
 7. elaborar o fluxo de caixa diário;
 8. controlar e executar as contas a pagar e a receber da empresa;
 9. efetuar o controle analítico bancário e a conciliação bancária;
 10. elaborar o demonstrativo financeiro anual;
 11. proceder a cobrança das faturas;
 12. controlar os processos de pagamento à fornecedores;
 13. controlar os adiantamentos de valores de acordo com as normas vigentes;
 14. subsidiar a Gerência, através de relatórios com informações sobre previsões de receitas, despesas e disponibilidades.
- b) a Coordenadoria de Contabilidade e Custos:
1. proceder a revisão e análise de toda a documentação recebida;
 2. contabilizar todos os atos e fatos administrativos, de acordo com o plano de contas;
 3. manter de forma organizada toda a documentação contábil;
 4. apurar os impostos e tributos de acordo com a legislação vigente;
 5. elaborar o balancete mensal, atendendo e cumprindo das Normas e Resoluções do Tribunal de Contas dos Municípios;
 6. preparar a declaração de Imposto de Renda da empresa;
 7. elaborar e enviar as obrigações acessórias aos órgãos fiscalizadores de acordo com a legislação vigente;
 8. elaborar anualmente o balanço patrimonial e demonstrações contábeis da empresa, acompanhado de relatório e análise de acordo com a legislação em vigor;
 9. preparar e acompanhar a prestação de contas anual para o Tribunal de Contas dos Municípios de acordo com as Normas e Resoluções;
 10. responder as Notificações mensais e anual do Tribunal de Contas dos Municípios;
 11. atender aos órgãos fiscalizadores, apresentando a documentação solicitada;
 12. reunir-se mensalmente com o Conselho Fiscal;
 13. apropriar no sistema contábil o atendimento a Lei de Responsabilidade Fiscal e demais legislações pertinentes;
 14. estabelecer e implantar o Sistema de Centro de Custos por Unidade;
 15. manter atualizadas as informações de referência de custos praticados pela COGEL;
 16. elaborar estudos de custos visando subsidiar a formação dos preços referenciais dos serviços comercializados, realizando pesquisa junto à empresas congêneres regionais, para fins de balizamento e acompanhamento dos custos praticados;
 17. gerir, operacionalizar e efetuar as adequações necessárias à atualizações nas metodologias para apuração de custos de serviços;
 18. acompanhar os custos administrativos e operacionais da COGEL, em conjunto com as demais unidades;
 19. sugerir melhorias para as reduções de custos.
- II - a Gerência Administrativa, que tem por finalidade desenvolver as atividades de materiais e patrimônio e de serviços gerais, compete mediante:



a) a Coordenadoria de Gestão de Serviços:

1. cumprir normas, instruções e supervisionar a administração dos serviços gerais;
2. supervisionar os serviços de conservação e manutenção das instalações prediais;
3. providenciar a contratação de todos os seguros da empresa;
4. providenciar o fornecimento de serviços e controlar os respectivos contratos, compreendendo: serviços de vigilância, segurança eletrônica e manutenção predial da sede da empresa;
5. supervisionar e controlar os serviços de reprografia, recepção, telefonia, transporte, copa, limpeza e utilização de veículos;
6. controlar o recebimento e expedição de documentos, processos e correspondências;
7. controlar o arquivo inativo da empresa;
8. planejar a manutenção corretiva e preventiva da infraestrutura predial e dos equipamentos utilizados na empresa.

b) a Coordenadoria de Materiais e Patrimônio:

1. cumprir normas e procedimentos técnicos relativos à aquisição, estocagem, distribuição, utilização e controle do material e patrimônio da empresa;
2. planejar, controlar e realizar as aquisições relativas ao suprimento de matérias de estoque e aplicação direta, de acordo com a legislação pertinente;
3. planejar e supervisionar a guarda e conservação dos materiais adquiridos;
4. realizar o diligenciamento dos processos de aquisição de materiais;
5. atender as requisições de material oriundas das unidades da empresa;
6. manter permanentemente atualizado o cadastro de fornecedores;
7. receber conferir e guardar o material adquirido efetuando o controle físico-financeiro dos materiais estocados;
8. elaborar o relatório mensal de materiais adquiridos, movimentação e saldo de estoque;
9. realizar o tombamento dos bens patrimoniais;
10. controlar a movimentação dos bens patrimoniais;
11. realizar o inventário anual, físico e contábil dos equipamentos e materiais.

III - a Gerência de Pessoas, que tem por finalidade subsidiar a Diretoria na definição de Políticas de Gestão de Pessoas para a empresa, gerenciar as ações e projetos relativos a avaliação de pessoas, desenvolvimento de pessoas, assistência social e saúde do trabalhador, compete mediante:

a) a Coordenadoria de Administração de Pessoas:

1. organizar e manter atualizado toda a documentação referente à vida funcional do empregado;
2. elaborar a folha de pagamento de pessoal, em articulação com a Coordenadoria Central de Políticas e Administração de Pessoas da Secretaria Municipal de Gestão - SEMGE;
3. coordenar as ações necessárias ao pagamento dos empregados, inclusive no que diz respeito ao recolhimento das obrigações trabalhistas e previdenciárias;
4. controlar os descontos de benefícios, encargos sociais e créditos de horas extras, em folha de pagamento;
5. controlar a frequência e registrar a movimentação e afastamento do pessoal;
6. acompanhar e controlar a escala de férias dos empregados, de acordo com a documentação fornecida;
7. controlar os contratos de prestação de serviços de estagiários e menores aprendizes;
8. acompanhar, junto ao advogado trabalhista, as reclamações na Delegacia Regional do Trabalho - DRT;
9. expedir certidões e outros documentos relativos aos empregados.

b) a Coordenadoria de Avaliação e Desenvolvimento de Pessoas:

1. subsidiar a Diretoria na definição de políticas de avaliação de pessoas e avaliar o resultado dela decorrente;
2. propor, planejar, implementar, acompanhar, supervisionar, avaliar e documentar processos periódicos de Avaliação de Desempenho dos empregados;
3. propor, planejar, assessorar, supervisionar, acompanhar e documentar a realização de concurso público para provimento de vagas na COGEL;
4. acompanhar o provimento de vagas relativas a concurso público e elaborar relatório técnico, em conformidade com as exigências do Tribunal de Contas do Município - TCM;
5. planejar, coordenar, acompanhar, supervisionar, desenvolver e avaliar processos seletivos internos;
6. gerir o Plano de Cargos e Remuneração - PCR da empresa;
7. identificar necessidade de atualização do PCR, fornecer

subsídios e supervisionar a execução de atualizações, através de consultoria especializada;

8. propor, desenvolver e avaliar ações que previnam a ocorrência de desvios de função na empresa;
9. planejar, levantar, sistematizar e registrar dados sobre as motivações de desligamento de empregados da empresa, bem como propor, desenvolver e avaliar ações relativas a movimentação de empregados no âmbito da PMS;
10. planejar, desenvolver e avaliar projetos de análise ocupacional com metodologias específicas para cada objetivo relativo à gestão de pessoas;
11. propor, planejar, acompanhar, supervisionar e/ou executar e avaliar as ações relativas a diagnóstico organizacional da empresa no que diz respeito ao perfil das pessoas integrantes do corpo de colaboradores;
12. efetuar, periodicamente, avaliação de eficácia de treinamentos oferecidos aos empregados da empresa;
13. planejar, executar e avaliar programa de integração de empregados, desenvolvimento de equipes e programas especiais dirigidos aos recém contratados, envolvendo ações de acolhimento e desenvolvimento de Treinamento Introdutório;
14. propor, implantar, acompanhar e avaliar a eficácia do Modelo Instrucional da empresa;
15. planejar, executar e avaliar o projeto de Formação de Instrutoria Interna em consonância com o Modelo Instrucional;
16. elaborar relatórios de Desenvolvimento de Pessoas e demonstrativos de investimentos em treinamento, sistematizando dados relativos a variáveis que interferem na eficácia das atividades de desenvolvimento de pessoas;
17. orientar os instrutores internos, egressos do curso de Formação de Instrutoria, no planejamento de ensino, bem como acompanhar e avaliar seu desenvolvimento;
18. propor, planejar, desenvolver, acompanhar e avaliar programas de estágio na empresa, bem como coordenar e/ou efetuar o recrutamento e seleção de estagiários.

c) o Setor de Assistência Social e Saúde do Trabalhador:

1. subsidiar a Diretoria na definição de políticas de assistência social e saúde do trabalhador e avaliar o resultado dela decorrente;
2. orientar os empregados da empresa quanto aos seus direitos, deveres, vantagens e benefícios estabelecidos no Acordo Coletivo de Trabalho - ACT;
3. propor, executar e/ou supervisionar e avaliar a execução de programas de assistência psico-socio-funcional para empregados;
4. gerir e avaliar os convênios de assistência médica e odontológica da empresa;
5. efetuar e/ou acompanhar a mediação dos conflitos, contradições e antagonismos nas relações de trabalho, criando condições para que as partes envolvidas negociem e decidam;
6. propor, planejar, desenvolver e avaliar programas de saúde do trabalhador relacionados ao Programa de Controle Médico de Saúde Ocupacional - PCMSO previsto nas Normas Regulamentadoras - NR do Ministério do Trabalho e Emprego;
7. propor, planejar, desenvolver e avaliar programas de assistência social, prevenção, promoção da saúde e qualidade de vida do trabalhador;
8. propor, planejar, desenvolver e avaliar projetos de reabilitação e reintegração de empregados afastados por motivos de saúde;
9. assessorar a Diretoria nas negociações junto ao sindicato;
10. gerir, avaliar e controlar o Programa Jovem Aprendiz implementado na empresa;
11. efetuar e/ou facilitar o levantamento de dados sobre clima organizacional na empresa.

CAPÍTULO IV

DAS ATRIBUIÇÕES

Art.13. Aos titulares dos cargos de Diretor Presidente e aos demais Diretores, além das atribuições dispostas no estatuto da empresa e daquelas decorrentes das competências das respectivas áreas, cabe:

I - ao Diretor Presidente:

- a) orientar e supervisionar, em todos os níveis de administração, as atividades da COGEL;
- b) representar a sociedade, ativa e passivamente, em juízo ou fora dele, perante outras empresas, os acionistas e o público em geral;
- c) convocar e presidir as reuniões da Diretoria Executiva;

- d) nomear, contratar, lotar, promover, transferir, licenciar, punir e demitir os funcionários, de acordo com os procedimentos estabelecidos;
- e) resolver ad-referendum, casos omissos e problemas urgentes no âmbito da Diretoria Executiva;
- f) assinar, em conjunto com outro Diretor, títulos, contratos, obrigações e outros documentos, que envolvam responsabilidade da COGEL;
- g) aprovar os planos estratégicos anuais e plurianuais da empresa com referência à aplicação da tecnologia da informação e da comunicação na Administração Municipal e supervisionar sua execução;
- h) delegar aos outros Diretores qualquer de suas atribuições, quando julgar necessário.

II - aos Diretores:

- a) executar as deliberações da Assembleia Geral, do Conselho de Administração, do Conselho Fiscal e da Diretoria Executiva;
- b) manter o Diretor Presidente informado sobre o andamento das atividades nas respectivas áreas de atuação;
- c) planejar, organizar, dirigir e controlar os programas, projetos e atividades nas áreas de atuação, definidas pela Diretoria Executiva;
- d) assessorar o Diretor Presidente no gerenciamento das atividades desenvolvidas pelas unidades que lhes forem subordinadas, com o objetivo de obter eficiência na execução da programação geral da empresa;
- e) propor ao Diretor Presidente a admissão, promoção, designação, transferência, dispensa e demissão de empregados, e demais atos administrativos, no âmbito de sua competência;
- f) promover a integração e o desenvolvimento técnico e interpessoal da respectiva equipe de trabalho;
- g) planejar, programar e disciplinar a utilização dos recursos materiais e financeiros necessários ao bom andamento dos trabalhos sob suas responsabilidades;
- h) assinar, juntamente com o Diretor Presidente e, na ausência deste, com outro Diretor, os documentos que envolvam responsabilidade financeira da empresa;
- i) substituir o Diretor Presidente em suas ausências e impedimentos, quando designado pela Presidência;
- j) elaborar e encaminhar ao superior hierárquico, os relatórios periódicos de acompanhamento e avaliação das atividades desenvolvidas pela respectiva unidade.

III - ao Assessor Especial para a Tecnologia da Informação e Comunicação:

- a) assessorar o Diretor Presidente e demais Diretores em assuntos de competência de sua unidade;
- b) planejar, orientar, coordenar, supervisionar, acompanhar e avaliar os trabalhos desenvolvidos pela unidade;
- c) elaborar e submeter, à apreciação e aprovação do Diretor Presidente e demais Diretores, a proposta dos planos, programas e projetos a serem desenvolvidos pela unidade;
- d) apreciar e pronunciar-se em assuntos relativos à unidade, quando solicitado;
- e) atuar na elaboração dos relatórios de atividades da empresa;
- f) propor ao Diretor Presidente e demais Diretores medidas destinadas ao aperfeiçoamento ou redirecionamento de programas, projetos e atividades em execução na empresa, com vistas à sua otimização;
- g) liderar, quando designado, projetos da PMS, seus órgãos e entidades, em especial do Gabinete do Prefeito, nos temas que envolvem TIC, bem como assessorar o Diretor Presidente e demais Diretores em assuntos desta alçada.

IV - ao Chefe de Gabinete:

- a) coordenar a representação social e política do Diretor Presidente;
- b) preparar e encaminhar o expediente e a correspondência do Diretor Presidente;
- c) processar os despachos e elaborar a síntese dos assuntos a serem submetidos à decisão do Diretor Presidente;
- d) coordenar e controlar o fluxo das informações e as relações públicas de interesse da COGEL;
- e) coordenar as Secretárias e o Motorista da Presidência;
- f) coordenar e elaborar documentos referentes à execução de projetos, ações e atividades (relatórios) que digam respeito à empresa;
- g) supervisionar, coordenar e controlar as atividades pertinentes às funções de planejamento, captação de recursos, gestão de orçamento e acompanhamento, administração financeira e de controle interno integrado e promoção do desenvolvimento da gestão, definidas na legislação dos respectivos Sistemas Municipais;
- h) promover a articulação do Diretor Presidente e demais Diretores com instituições públicas e privadas, nacionais, internacionais e estrangeiras.

V - ao Assessor Chefe da Assessoria Jurídica:

- a) assessorar a Diretoria Executiva em assuntos jurídicos;
- b) emitir pareceres de natureza jurídica;
- c) preparar, examinar e elaborar termos de convênios e contratos em geral;

- d) realizar e participar de estudos especializados sobre temas e assuntos jurídicos de interesse da COGEL;
- e) exercer, sempre que possível, a advocacia preventiva, interpretando documentos legais de natureza hierarquicamente diversa;
- f) representar a COGEL perante autoridades administrativas para encaminhamento de soluções em assuntos de natureza jurídica;
- g) fornecer o apoio necessário aos advogados que atuam na área contenciosa da empresa;
- h) supervisionar as atividades da área contenciosa da empresa;
- i) administrar os contratos de serviços especializados na área jurídica;
- j) fornecer o apoio necessário à realização de Assembleias Gerais, do Conselho de Administração e da Diretoria Executiva;
- k) promover o arquivamento na Junta Comercial do Estado da Bahia - JUCEB das Atas de Reuniões do Conselho de Administração e Assembleias Gerais;
- l) elaborar atos administrativos junto à Diretoria Executiva.

VI - ao Chefe de Auditoria:

- a) acompanhar o cumprimento das metas do Plano Plurianual no âmbito da empresa, visando comprovar a conformidade de sua execução;
- b) assessorar as unidades administrativas da empresa no acompanhamento da execução dos programas de governo, visando comprovar o nível de execução das metas, o alcance dos objetivos e a adequação do gerenciamento;
- c) elaborar o Plano Anual de Atividades e o Relatório Anual de Atividades da Auditoria Interna, a serem encaminhados à Controladoria Geral do Município - CGM;
- d) elaborar o Relatório Mensal demonstrando as principais ações da Auditoria Interna e encaminhar à CGM;
- e) verificar a execução do orçamento da empresa, visando a comprovar a conformidade da execução com os limites e destinações estabelecidos na legislação pertinente;
- f) orientar subsidiariamente o Diretor Presidente da empresa quanto aos princípios e às normas de controle interno, inclusive sobre a forma de prestar contas;
- g) propor mecanismos para o exercício do controle social sobre as ações da instituição, quando couber, bem como a adequação dos mecanismos de controle social em funcionamento no âmbito da empresa;
- h) acompanhar a implementação das recomendações e orientações técnicas da CGM;
- i) comunicar, tempestivamente, à CGM, após dar ciência à direção da instituição, sob pena de responsabilidade solidária, os fatos irregulares que possuam indícios de prejuízos ao erário;
- j) requisitar, às unidades administrativas que compõem a empresa, quaisquer documentos ou informações necessários ao desempenho de suas atribuições e da competência do controle interno;
- k) desenvolver e propor à CGM instrumentos e mecanismos de trabalho que possam racionalizar e tornar mais efetiva a atividade de controle interno;
- l) apoiar o controle externo à empresa no exercício de sua missão autárquica;
- m) detectar imperfeições e identificar melhorias no controle interno das unidades administrativas da empresa, propondo alternativas que melhorem a organização, a produção e a produtividade.

VII - aos Gerentes:

- a) gerenciar, orientar, controlar e avaliar a execução dos trabalhos e das atividades pertinentes à unidade;
- b) orientar e supervisionar as ações desenvolvidas pelas unidades subordinadas, de acordo com as normas em vigor e diretrizes estabelecidas pelo Diretor;
- c) acompanhar a instrução de processos, prestação de informações ou adoção de providências nas unidades subordinadas;
- d) assistir ao Diretor em assuntos compreendidos na área de competência da respectiva unidade;
- e) expedir instruções na área de sua competência;
- f) elaborar e submeter à apreciação e aprovação do Diretor a proposta dos planos, programas e projetos a serem desenvolvidos pela unidade;
- g) propor ao Diretor a constituição de comissões ou grupos de trabalho, e a designação dos respectivos responsáveis para a execução de atividades especiais;
- h) propor ao Diretor medidas destinadas ao aperfeiçoamento dos programas, projetos e atividades sob sua coordenação, com vistas à otimização dos resultados;
- i) articular-se com as demais unidades, com vistas à integração das atividades da empresa;
- j) apresentar, periodicamente, ao seu superior hierárquico, relatório técnico de desempenho das suas atribuições, baseado em indicadores qualitativos e quantitativos;
- k) indicar à Gerência de Pessoas da empresa as necessidades de treinamento para os empregados que lhe são subordinados.

VIII - aos Assessores Técnicos da Assessoria de Tecnologia da Informação

e Comunicação:

- desempenhar as atribuições técnicas da Assessoria Especial para a TIC - ASTIC;
- assessorar a Diretoria Executiva em assuntos compreendidos na sua área de competência;
- assessorar o Diretor presidente da COGEL na definição de estratégias relacionadas à política de inovação da empresa;
- criar e garantir a manutenção da política de inovação da empresa;
- identificar novas tecnologias e serviços que podem ser utilizados na COGEL;
- assessorar o Diretor Presidente da COGEL na definição de estratégias relacionadas à TIC.

IX - aos Gestor de Projetos:

- planejar, executar e acompanhar projeto(s) que lhe sejam atribuídos;
- gerenciar, orientar, controlar e avaliar a execução dos trabalhos e das atividades pertinentes ao(s) projetos sob sua responsabilidade;
- assistir ao seu superior hierárquico em assuntos compreendidos na sua área de competência;
- apresentar, periodicamente, ao seu superior hierárquico, relatório técnico de desempenho das suas atribuições, baseado em indicadores qualitativos e quantitativos.

X - aos Coordenadores:

- orientar e coordenar as ações desenvolvidas pela Coordenadoria, de acordo com as normas em vigor e diretrizes estabelecidas pelo Gerente;
- assistir ao Gerente em assuntos compreendidos na sua área de competência;
- elaborar e submeter à apreciação e aprovação do Gerente a proposta dos planos, programas e projetos a serem desenvolvidos pela Coordenadoria;
- propor ao Gerente a constituição de comissões ou grupos de trabalho e a designação dos respectivos responsáveis para a execução de atividades especiais;
- propor ao Gerente medidas destinadas ao aperfeiçoamento dos programas, projetos e atividades sob sua coordenação, com vistas a otimização dos resultados;
- propor ao Gerente a celebração de convênios, ajustes, acordos e atos similares com órgãos e entidades públicas e privadas, nacionais, estrangeiras e internacionais na sua área de competência.

XI - aos Subcoordenadores:

- orientar, coordenar, controlar e avaliar a execução dos planos, programas, projetos e atividades da Subcoordenadoria;
- assistir ao Coordenador em assuntos pertinentes à sua unidade;
- fazer cumprir as normas e determinações referentes a sua área de atuação;
- sugerir ao Coordenador, no âmbito de sua competência, a elaboração de normas e a adoção de medidas necessárias ao bom desenvolvimento dos trabalhos;
- fornecer ao Coordenador, os elementos necessários à formulação de diretrizes e ao estabelecimento de metas e programas da Subcoordenadoria;
- apresentar, periodicamente, ao Coordenador, relatório técnico de desempenho das suas atribuições, baseado em indicadores qualitativos e quantitativos.

XII - ao Secretário de Presidente e aos Secretários de Diretoria:

- controlar a tramitação do expediente e da correspondência encaminhada a sua chefia imediata;
- administrar a agenda da sua chefia imediata, além de receber e encaminhar pessoas para contatos;
- providenciar serviços de reprografia e solicitação de materiais.

XIII - ao Chefe de Setor:

- organizar, orientar, acompanhar e avaliar a execução das atividades do Setor;
- apresentar, periodicamente, ao seu superior hierárquico, relatório técnico de desempenho das suas atribuições, baseado em indicadores qualitativos e quantitativos.

XIV - ao Motorista de Gabinete:

- dirigir automóveis utilizados no transporte oficial do Diretor Presidente;
- manter o veículo sob sua responsabilidade em perfeito estado de conservação e condições de funcionamento;
- providenciar abastecimento do veículo;
- comunicar a ocorrência de fatos e avarias relacionados com o veículo sob sua responsabilidade;
- cumprir normas, procedimentos e instruções quanto à identificação, utilização, abastecimento e manutenção do veículo sob sua responsabilidade.

CAPITULO V

DAS SUBSTITUIÇÕES

Art.14.A substituição dos titulares dos Cargos em Comissão nas faltas e impedimentos eventuais, far-se-á da seguinte forma:

- o Diretor Presidente por um dos Diretores;
- o Chefe de Gabinete por um dos Assessores Chefe;
- um Assessor por outro Assessor;
- um Diretor por outro Diretor;
- um Gerente, por outro Gerente ou por um Técnico ou Analista a ele subordinado;
- um Coordenador, por outro Coordenador, pelo Subcoordenador ou por um Técnico a ele subordinado;
- um Subcoordenador, por outro Subcoordenador ou por um Técnico a ele subordinado.

§1º Quando ocorrer ausência ou impedimento temporário, nunca superior a 60 (sessenta) dias, do Diretor Presidente, este será substituído por qualquer um dos Diretores por ele indicado.

§2º A substituição prevista neste artigo será remunerada, proporcionalmente aos dias de substituição, e deverá ser aprovada pelo Diretor da Área.

CAPITULO VI

DISPOSIÇÕES GERAIS

Art.15.O Diretor Presidente da COGEL poderá constituir comissões e outros grupos de trabalho, sem a contrapartida da remuneração dos respectivos titulares, visando desenvolver estudos, pesquisas e levantamentos técnicos específicos, em consonância com as necessidades da empresa.

Art.16.A Comissão de Licitação, designada pelo Diretor Presidente, será composta de no mínimo 3 (três) membros e terá prazo determinado no ato de sua constituição, observada a legislação pertinente.

§1º A critério do Diretor Presidente e para atender necessidade específica, poderão ser constituídas Comissões Especiais de Licitação.

§2º Dentre os membros, o Diretor Presidente designará um deles para exercer a função de Presidente da Comissão.

§3º A Comissão de Licitação vincula-se à Presidência.

Art.17.Os ocupantes dos Cargos em Comissão da COGEL serão designados pelo Diretor Presidente, devendo a escolha recair, preferencialmente, em técnico de nível superior com perfil profissional compatível para a área que vai atuar.

Art.18.O Diretor Presidente disporá de um Chefe de Gabinete, de um Secretário da Presidência e de um Motorista da Presidência, e os demais Diretores, de 2 (dois) Secretários da Diretoria.

Art.19.O quadro dos Cargos em Comissão e o Organograma da COGEL constituem, respectivamente, os ANEXOS I e II, integrantes deste Regimento.

ANEXO I

COMPANHIA DE GOVERNANÇA ELETRÔNICA DO SALVADOR QUADRO DE CARGOS

GRAU	QT.	DENOMINAÇÃO	VINCULAÇÃO
01	01	Diretor Presidente	Gabinete do Diretor Presidente
	04	Diretor	Diretoria de Governança Tecnológica
			Diretoria de Relacionamento
			Diretoria Técnica e de Infraestrutura
		Diretoria Administrativo-Financeira	
57	01	Assessor Especial	Assessoria Especial de Tecnologia da Informação e Comunicação
55	01	Chefe de Gabinete	Gabinete do Diretor Presidente
	01	Assessor Chefe	Assessoria Jurídica
	01	Chefe de Auditoria	Auditoria Interna
	10	Gerente	Gerência Sistematização e Governança de TIC
Escritório de Inovação em TIC e Projetos Especiais			
		Gerência de Relacionamento Institucional	

GRAU	QT.	DENOMINAÇÃO	VINCULAÇÃO
			Gerência de Negócios
			Gerência de Engenharia e Planejamento de Infraestrutura
			Gerência de Sistemas e Padrões Tecnológicos
			Gerência de Operações para a Infraestrutura
			Gerência Administrativa
			Gerência Financeira
			Gerência de Pessoas
54	02	Assessor Técnico	Assessoria Especial de Tecnologia da Informação e Comunicação
	01	Assessor Jurídico	Assessoria Jurídica
	02	Gestor de Projetos	Escritório de Projetos Especiais em TIC
	17	Coordenador	Coordenadoria de Governança de TIC
			Central de Atendimento Técnico
			Coordenadoria de Planejamento e Projetos de Infraestrutura
			Coordenadoria de Especificação de Equipamentos e Materiais de TIC
			Coordenadoria de Contratos e Licenciamento de Projetos
			Coordenadoria de Padrões de Tecnologias e de Sistemas
			Coordenadoria de Desenvolvimento de Sistemas
			Coordenadoria de Homologação de Sistemas
			Coordenadoria de Operação e Manutenção do Data Center
			Coordenadoria de Administração e Segurança da Informação
			Coordenadoria de Operações de Redes e Videomonitoramento
			Coordenadoria de Gestão de Serviços
			Coordenadoria de Materiais e Patrimônio
			Coordenadoria de Orçamento e Finanças
			Coordenadoria de Contabilidade e Custos
			Coordenadoria de Administração de Pessoas
			Coordenadoria de Avaliação e Desenvolvimento de Pessoas
53	03	Subcoordenador	Subcoordenadoria de Redes Corporativas de Comunicação
			Subcoordenadoria de Redes Externas de Comunicação
			Subcoordenadoria de Videomonitoramento
52	01	Secretário de Presidente	Gabinete do Diretor Presidente
	01	Chefe de Setor	Setor de Assistência Social e Saúde do Trabalhador
51	02	Secretária	Gabinete do Diretor Presidente
50	01	Motorista de Gabinete	Gabinete do Diretor Presidente

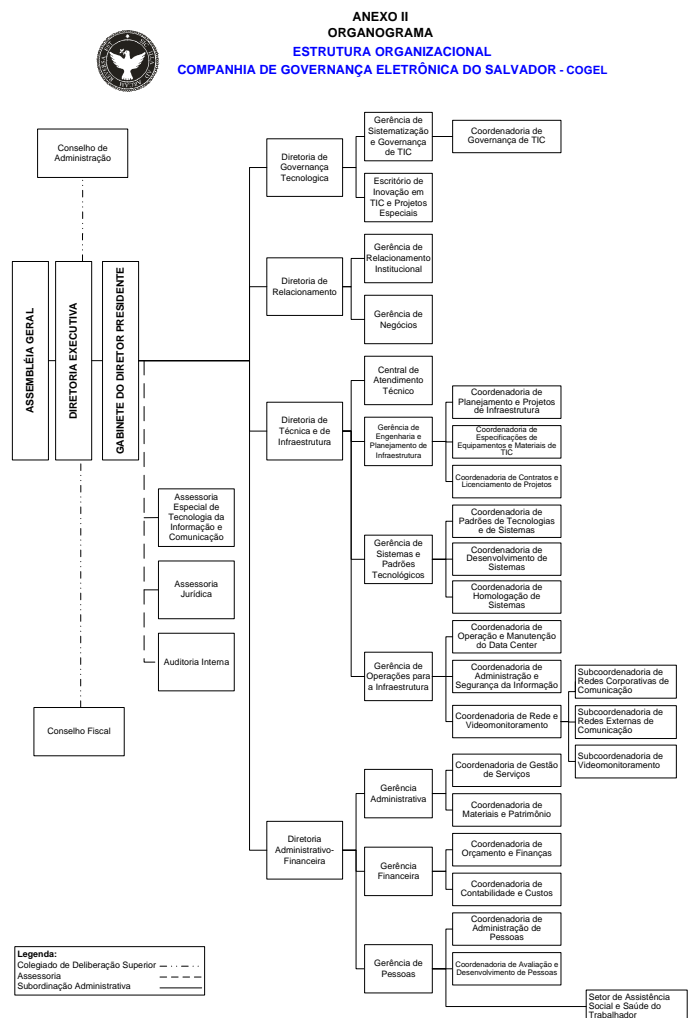

DECRETO Nº 27.410 de 01 de julho de 2016

Altera o Quadro de Cargos em Comissão da Secretaria Municipal de Gestão - SEMGE.

O PREFEITO MUNICIPAL DO SALVADOR, CAPITAL DO ESTADO DA BAHIA, no uso de suas atribuições,

DECRETA:

Art. 1º Ficam excluídos do quadro de cargos comissionados da Secretaria Municipal de Gestão - SEMGE:

- I - 01 (um) Diretor Geral, grau 58, vinculado a Diretoria de Inovação da Gestão;
- II - 01 (um) Coordenador Central Sistêmico de Gestão, grau 57, vinculado ao Escritório Central de Inovação;
- III - 01 (um) Gestor de Núcleo Central Sistêmico de Gestão, grau 55, vinculado ao Núcleo Central da Qualidade;

IV - 01 (um) Gestor de Processos, grau 54, vinculado Escritório Central de Processos.

Art. 2º Este Decreto entra em vigor na data de sua publicação.

Art. 3º Revogam-se as disposições em contrário, especialmente as contidas no Decreto nº 27.092 de 11 de março de 2016.

GABINETE DO PREFEITO MUNICIPAL DO SALVADOR, em 01 de julho de 2016

ANTONIO CARLOS PEIXOTO DE MAGALHÃES NETO
Prefeito

LUIZ ANTÔNIO GALVÃO
Chefe de Gabinete do Prefeito, em exercício

SONIA MAGNÓLIA LEMOS DE CARVALHO
Secretária Municipal de Gestão

GABINETE DO PREFEITO - GABP

Superintendência de Políticas para as Mulheres - SPM

PORTARIA Nº 19/2016

A SUPERINTENDENTE DE POLÍTICAS PARA AS MULHERES, no uso das suas atribuições que lhe confere o Art. 12, inciso I, alínea k, do regimento interno da SPM, aprovado pelo Decreto nº 15.537, de 07/03/2005, alterado pelo Decreto nº 18.519, de 03 de julho de 2008 e pelo Decreto nº 19.409, de 18 de março de 2009.

RESOLVE:

Designar o servidor Nestor de Andrade Amazonas Filho, matrícula de n.º 30, para, sem prejuízo de suas funções, exercer as atribuições da autoridade de monitoramento de que trata o art. 40 do Decreto Municipal n. 24.806 de 24 de fevereiro de 2014, publicado no DOM do dia 25 de fevereiro de 2014.

GABINETE DA SUPERINTENDENTE DE POLÍTICAS PARA AS MULHERES, em 01 de julho de 2016.

MÔNICA MARCIA KALILE PASSOS
Superintendente

PROCURADORIA GERAL DO MUNICÍPIO - PGMS

PORTARIA Nº 050/2016

A PROCURADORA-GERAL DO MUNICÍPIO DO SALVADOR, CAPITAL DO ESTADO DA BAHIA, no uso de suas atribuições,

RESOLVE:

Designar, a partir de 27.06.2016, o servidor ROMILDO SANTOS BARROSO, mat. 21877, para substituir MONADELE SALES MOURA, mat. 22573, na função de confiança de Secretário Administrativo da Procuradoria Fiscal, desta PGMS, grau 61, durante o afastamento da titular por motivo de férias.

GABINETE DA PROCURADORA-GERAL DO MUNICÍPIO DO SALVADOR, em 01 de julho de 2016.

FABIANA DUARTE ALMEIDA
Procuradora-Geral em exercício

PORTARIA Nº 051/2016

A PROCURADORA-GERAL DO MUNICÍPIO DO SALVADOR, CAPITAL DO ESTADO DA BAHIA, no uso de suas atribuições,

RESOLVE:

Designar, de 04.07.2016 a 13.07.2016, o servidor CARLOS ALBERTO NOVA FILHO, matrícula 810506, para substituir JOSÉ ANDRADE SOARES NETO, matrícula 810791, no cargo em comissão de Chefe da Especializada Judicial do Meio Ambiente, Patrimônio, Urbanismo e Obras, grau 54, desta PGMS, durante o afastamento do titular por motivo de férias.

GABINETE DA PROCURADORA-GERAL DO MUNICÍPIO DO SALVADOR, em 01 de julho de 2016.

FABIANA DUARTE ALMEIDA
Procuradora-Geral em exercício

PORTARIA Nº 052/2016

A PROCURADORA-GERAL DO MUNICÍPIO DO SALVADOR, CAPITAL DO ESTADO DA BAHIA, no uso de suas atribuições,

RESOLVE:

Considerar designada, desde 27.06.2016 a 06.07.2016, a procuradora do Município, LISIANE MARIA GUIMARÃES SOARES, mat.116563, para substituir a Procuradora MARIA LAURA CALMON DE OLIVEIRA, mat.810502, no cargo em comissão de Procurador Coordenador da Procuradoria do Meio Ambiente, Patrimônio, Urbanismo e Obras, grau 55, desta PGMS, durante o afastamento do titular, por motivo de férias.

GABINETE DA PROCURADORA-GERAL DO MUNICÍPIO DO SALVADOR, em 01 de julho de 2016.

FABIANA DUARTE ALMEIDA
Procuradora-Geral em exercício

SECRETARIA MUNICIPAL DA FAZENDA - SEFAZ

COORDENADORIA DE TRIBUTAÇÃO E JULGAMENTO

COMUNICADO DA DECISÃO DE PRIMEIRA INSTÂNCIA

SETOR DE JULGAMENTO - SEJUL

Em atenção às determinações contidas no artigo 293-B, do CTRMS/Lei 7186.2006 em vigor, ficam intimados os contribuintes da Decisão da Chefe do SEJUL, na forma das Ementas que seguem copiadas:

PROCESSO	12637/2014; 2772/2016
CONTRIBUINTE	MARCELO DE OLIVEIRA CARNEIRO
REPRESENTANTE LEGAL	-
NF	IPU/2014
FASE DE JULGAMENTO	PRIMEIRA INSTÂNCIA/ ADMISSIBILIDADE DE RO
COMPET ORDINÁRIA	CHEFE DO SEJUL
EMENTA	EXAME DE ADMISSIBILIDADE DE RECURSO ORDINÁRIO. INDEFERIMENTO DO PEDIDO. INTEMPESTIVIDADE. FALTA DE OBEDIÊNCIA AO PRAZO LEGAL ESCULPIDO NOS ARTIGOS 289, §1º, 297 - F, I, 293-B e 301 - A DO CTRMS/LEI 7186/06 VIGENTE. NEGADO O PROSSEGUIMENTO. CABE PEDIDO DE RECONSIDERAÇÃO NOS MOLDES DO §2º DO ART. 289 DO CTRMS VIGENTE

NFL	1300.2011;
CONTRIBUINTE	LPS BAHIA CONSULTORIA DE IMOVEIS LTDA
REPRESENTANTE LEGAL	LUIS EDUARDO SCHOUEIRI E OUTROS
PROCESSOS	79569/2011; 81034/2011; 3121/2012; 3675/2012; 62430/2015; 69136/2015; 26111/2016
FASE DE JULGAMENTO	PRIMEIRA INSTÂNCIA/PEDIDO DE RECONSIDERAÇÃO
COMPET ORDINÁRIA	CHEFE DO SEJUL
EMENTA	POSSÍVEL CERCEAMENTO DO DIREITO DE DEFESA. DEFERIMENTO DO PEDIDO. CORRETO O PEDIDO HAJA VISTA QUE ATRAVESSADO TEMPESTIVAMENTE CÓPIA INTEGRAL DOS AUTOS DO PROCEDIMENTO TRIBUTÁRIO PARA A PLENA DEFESA. ACESSO AOS AUTOS DEFERIDO EM 17-01-2012, MOMENTO OPORTUNO PARA A CONTAGEM DE PRAZO PARA IMPUGNAÇÃO. BASE LEGAL CTRMS/LEI 7186.06 VIGENTE. REDISTRIBUIÇÃO AO JULGADOR FISCAL DE PRIMEIRA INSTÂNCIA.

CONTRIBUINTE	ELENALVO SOUZA MORENO
PROCESSO N.	29228/2014
INSC. IMOBILIÁRIA	387.215-7
NL	IPU - 2014
FASE DE JULGAMENTO	PRIMEIRA INSTÂNCIA /REEXAME NECESSÁRIO
JULGADOR (A):	MARIA ELIANE NILO DANTAS
EMENTA	IMPUGNAÇÃO IPTU 2014. EM REEXAME NECESSÁRIO FICA ALTERADA A DECISÃO PROFERIDA PELO JULGADOR FISCAL DE PRIMEIRA INSTÂNCIA. IMPROCEDÊNCIA DA IMPUGNAÇÃO. MANUTENÇÃO DO LANÇAMENTO ORIGINAL EM TODOS OS SEUS TERMOS. AUSÊNCIA DE PROVA PARA DESCONSTITUIÇÃO DO LANÇAMENTO ORIGINAL. BASE LEGAL LEI 8.474/2013 COM ALTERAÇÕES DA 8.621/2014 MAIS DECRETO MUNICIPAL 25.285/2014 ALÉM DO CTRMS/LEI 7.186 DE 2006 EM VIGOR. CABE RECURSO ORDINÁRIO - ART. 307 DO MESMO DIPLOMA LEGAL.

Salvador, 01 de julho de 2016.

MARIA ELIANE NILO DANTAS
Chefe do Setor de Julgamento

COORDENADORIA DE TRIBUTAÇÃO E JULGAMENTO

COMUNICADO DA DECISÃO DE PRIMEIRA INSTÂNCIA

SETOR DE JULGAMENTO - SEJUL

Em atenção às determinações contidas no artigo 293-B, do CTRMS/Lei 7186.2006 em vigor, ficam intimados os contribuintes da Decisão da Chefe do SEJUL, na forma das Ementas que seguem copiadas:

PROCESSO	19273/2014
CONTRIBUINTE	ANTONIO LUIZ BRITO SIMÕES
REPRESENTANTE LEGAL	O MESMO
INSCRIÇÃO IMOBILIÁRIA	881142-3
NFL/AI/NL	IPU/2014
FASE DE JULGAMENTO	PRIMEIRA INSTÂNCIA/REEXAME NECESSÁRIO
COMPETÊNCIA ORDINÁRIA	CHEFE DO SEJUL
COMPETÊNCIA DE ALÇADA	COORDENADOR DA CTJ
EMENTA	IPU. EM REEXAME NECESSÁRIO FICA MANTIDA A DECISÃO PROFERIDA PELO JULGADOR FISCAL MONOCRÁTICO. PROCEDÊNCIA PARCIAL DA IMPUGNAÇÃO. REVISÃO DO VALOR VENAL. DEFERIDO EM PARTE O PLEITO. BASE LEGAL CTRMS/LEI 7186.2006 EM VIGOR. CABE RECURSO ORDINÁRIO.

PROCESSO	19655/2014
CONTRIBUINTE	CARLOS ALBERTO CYPRESTE
REQUERENTE	O MESMO
INSCRIÇÃO IMOBILIÁRIA	686.646-8
NL	IPTU/2014
FASE DE JULGAMENTO	PRIMEIRA INSTÂNCIA/REEXAME NECESSÁRIO
COMPETÊNCIA ORDINÁRIA:	CHEFE DO SEJUL
COMPETÊNCIA DE ALÇADA:	DIRETORA DA DGRM
EMENTA	IPTU. EM REEXAME NECESSÁRIO FICA REFORMADA A DECISÃO PROFERIDA PELO JULGADOR FISCAL MONOCRÁTICO. PROCEDÊNCIA PARCIAL DA IMPUGNAÇÃO. REVISÃO DO VALOR VENAL. DEFERIDO EM PARTE O PLEITO. BASE LEGAL CTRMS/LEI 7.186.2006 EM VIGOR. CABE RECURSO ORDINÁRIO.

PROCESSO Nº	27890/2014
CONTRIBUINTE	ELIANA ASSIS SANTOS
REPRESENTANTE LEGAL	O MESMO
INSCRIÇÃO IMOBILIÁRIA	353848-6
NFL/AI/NL	IPTU/2014
FASE DE JULGAMENTO	PRIMEIRA INSTÂNCIA/REEXAME NECESSÁRIO
COMPETÊNCIA ORDINÁRIA:	CHEFE DO SEJUL
COMPETÊNCIA DE ALÇADA:	CHEFE DO SEJUL
EMENTA	IPTU. EM REEXAME NECESSÁRIO FICA MANTIDA A DECISÃO PROFERIDA PELO JULGADOR FISCAL MONOCRÁTICO. PROCEDÊNCIA PARCIAL DA IMPUGNAÇÃO. REVISÃO DO VALOR VENAL EM FUNÇÃO DA APLICAÇÃO DO FATOR DE DEPRECIÇÃO DA CONSTRUÇÃO. DEFERIDO EM PARTE O PLEITO. BASE LEGAL: CTRMS/LEI 7.186 DE 2006 COM ALTERAÇÕES. CABE RECURSO ORDINÁRIO.

Salvador, 01 de julho de 2016.

MARIA ELIANE NILO DANTAS
Chefe do Setor de Julgamento

COORDENADORIA DE TRIBUTAÇÃO E JULGAMENTO

COMUNICADO DA DECISÃO DE PRIMEIRA INSTÂNCIA

SETOR DE JULGAMENTO - SEJUL

Em atenção às determinações contidas no artigo 293-B, do CTRMS/Lei 7186.2006 em vigor, ficam intimados os contribuintes da Decisão da Primeira Instância, na forma das Ementas que seguem copiadas:

CONTRIBUINTE	WALNEY SOUZA MORAES SARMENTO
PROCESSO	25324/2014, APENSADO 113669/2014
INSC. IMOBILIÁRIA	650.276-8
NL	IPTU - 2014
FASE DE JULGAMENTO	PRIMEIRA INSTÂNCIA / REEXAME NECESSÁRIO
COMPET ORDINÁRIA	CHEFE DO SEJUL
EMENTA	IMPUGNAÇÃO IPTU 2014. EM REEXAME NECESSÁRIO FICA MANTIDA A DECISÃO PROFERIDA PELO JULGADOR FISCAL MONOCRÁTICO. PROCEDÊNCIA PARCIAL DA IMPUGNAÇÃO. ALTERAÇÃO DO LANÇAMENTO ORIGINAL EM FUNÇÃO DA REVISÃO DO VALOR VENAL. APLICAÇÃO DO FATOR DE AJUSTE DO VALOR VENAL. CABE RECURSO ORDINÁRIO - ART. 307 DO CTRMS/LEI 7186.06 EM VIGOR.

CONTRIBUINTE	SUPERMIX CONCRETO S/A
REPRESENTANTE LEGAL	CRISTIANO GARCIA LEÃO
CGA	080.042/001-04
CNPJ	34.230.979/0056-80
PROCESSO N.	22294/2016
AI	880011.2016
FASE DE JULGAMENTO	PRIMEIRA INSTÂNCIA
JULGADOR (A):	DARCI DURÃES
EMENTA	OBRIGAÇÃO ACESSÓRIA. DMS. IMPUGNAÇÃO IMPROCEDENTE. MANUTENÇÃO DO LANÇAMENTO REFERENCIADO. RESTOU COMPROVADO TRATAR-SE DE AUTUAÇÃO FALTA DE ENTREGA DAS DMS. AMPARO NA LEI 7.186/06, COM ALTERAÇÕES POSTERIORES E DECRETOS 18.019/2007, 21.121/2011, 22.121/11 E 24.201/13 E PORTARIAS 079/11, 74/12, 104/12 E IN SEFAZ/DGRM 01/14.

Salvador, 01 de julho de 2016.

MARIA ELIANE NILO DANTAS
Chefe do Setor de Julgamento

COORDENADORIA DE TRIBUTAÇÃO E JULGAMENTO

COMUNICADO DA DECISÃO DE PRIMEIRA INSTÂNCIA

SETOR DE JULGAMENTO - SEJUL

Em atenção às determinações contidas no artigo 293-B, do CTRMS/Lei 7186.2006 em vigor, ficam intimados os contribuintes da Decisão da Chefe do SEJUL, na forma das Ementas que seguem copiadas:

CONTRIBUINTE	ANIELLO ALVES ACUNZO
PROCESSO	7706/2014
INSC. IMOBILIÁRIA	491.387-6
NL	IPTU - 2014
FASE DE JULGAMENTO	PRIMEIRA INSTÂNCIA / REEXAME NECESSÁRIO
COMPET ORDINÁRIA	CHEFE DO SEJUL
EMENTA	IMPUGNAÇÃO IPTU 2014. EM REEXAME NECESSÁRIO FICA MANTIDA A DECISÃO PROFERIDA PELO JULGADOR FISCAL MONOCRÁTICO. PROCEDÊNCIA PARCIAL DA IMPUGNAÇÃO. ALTERAÇÃO DO LANÇAMENTO ORIGINAL EM FUNÇÃO DA REVISÃO DO VALOR VENAL. APLICAÇÃO DO FATOR DE AJUSTE DO VALOR VENAL. CABE RECURSO ORDINÁRIO - ART. 307 DO CTRMS/LEI 7186.06 EM VIGOR.

CONTRIBUINTE	LUIZ CLAUDIO XAVIER DE FREITAS
PROCESSO N.	21009/2014
INSC. IMOBILIÁRIA	530791-0
NL	IPTU - 2014
FASE DE JULGAMENTO	PRIMEIRA INSTÂNCIA / REEXAME NECESSÁRIO
COMPET ORDINÁRIA	CHEFE DO SEJUL
EMENTA	IMPUGNAÇÃO IPTU 2014. EM REEXAME NECESSÁRIO FICA ALTERADA A DECISÃO PROFERIDA PELO JULGADOR FISCAL DE PRIMEIRA INSTÂNCIA. IMPROCEDÊNCIA DA IMPUGNAÇÃO. MANUTENÇÃO DO LANÇAMENTO ORIGINAL EM TODOS OS SEUS TERMOS. AUSÊNCIA DE PROVA PARA DESCONSTITUIÇÃO DO LANÇAMENTO ORIGINAL. BASE LEGAL LEI 8.474/2013 COM ALTERAÇÕES DA 8.621/2014 MAIS DECRETO MUNICIPAL 25.285/2014 ALÉM DO CTRMS/LEI 7.186 DE 2006 EM VIGOR. CABE RECURSO ORDINÁRIO - ART. 307 DO MESMO DIPLOMA LEGAL.

CONTRIBUINTE	NIVOLNEI OLIVEIRA DOS SANTOS
PROCESSO	23061/2014
INSC. IMOBILIÁRIA	898628-2
NL	IPTU - 2014
FASE DE JULGAMENTO	PRIMEIRA INSTÂNCIA / REEXAME NECESSÁRIO
COMPET ORDINÁRIA	CHEFE DO SEJUL
EMENTA	IMPUGNAÇÃO IPTU 2014. EM REEXAME NECESSÁRIO FICA MANTIDA A DECISÃO PROFERIDA PELO JULGADOR FISCAL MONOCRÁTICO. PROCEDÊNCIA PARCIAL DA IMPUGNAÇÃO. ALTERAÇÃO DO LANÇAMENTO ORIGINAL EM FUNÇÃO DA REVISÃO DO VALOR VENAL. APLICAÇÃO DO FATOR DE AJUSTE DO VALOR VENAL. CABE RECURSO ORDINÁRIO - ART. 307 DO CTRMS/LEI 7186.06 EM VIGOR.

Salvador, 01 de julho de 2016.

MARIA ELIANE NILO DANTAS
Chefe do Setor de Julgamento

COMUNICADO DA DECISÃO DE PRIMEIRA INSTÂNCIA

COORDENADORIA DE TRIBUTAÇÃO E JULGAMENTO

SETOR DE JULGAMENTO - SEJUL

Em atenção aos Princípios da Preclusão e do Prejuízo, ficam cientificados os Contribuinte, e/ou Representantes Legais, abaixo identificados que precluiu a oportunidade para apresentação de Recursos Administrativos - Base legal artigos 289, §2º, 294-D, §1º, 307 combinado com 292 - A todos da Lei 7186/06 em vigor.

PROCESSO	CONTRIBUINTE / REQUERENTE/ REPRESENTANTE LEGAL	NFL/NL/AI
79057/2010 89204/2010	BASES FUND BANE B DE SEGURIDADE SOCIAL/ RITA DE CÁSSIA DE OLIVEIRA SOUZA E OUTROS	3818/2010
39258/2013 45167/2013 49529/2013	ARATU EMPREENDIMENTOS E CORRETAGEM DE SEGUROS/ PEDRO ANDRADE TRIGO E OUTRO	640/2013
73113/2012 82136/2012	IRENILDES OLIVEIRA SALES- ME / IRENILDES SALES ROCHA - SÓCIA	880480/2012
80695/2011 2370/2012 9168/2012 9167/2012 29384/2012 42487/2014 27433/2015 56031/2015 20887/2016	COGEP - CONSULTORIA E GESTÃO AMBIENTAL LTDA/ THIAGO SKOWRONSKI SODRÉ DOS SANTOS E OUTROS	2938/2011
87455/2010 94289/2010	BANCO BRADESCO S/A/ CYRO OLIVEIRA SILVA NOVAIS	880576/2010
78440/2011 84879/2011 4461/2012 28855/2012 34963/2013 42479/2014 27430/2015 56034/2015 20890/2016	COGEP - CONSULTORIA E GESTÃO AMBIENTAL LTDA/ THIAGO SKOWRONSKI SODRÉ DOS SANTOS E OUTROS	2903/2011

PROCESSO	CONTRIBUINTE / REQUERENTE/ REPRESENTANTE LEGAL	NFL/NL/AI
78509/2011 84877/2011 4462/2012 28858/2012 34961/2013 47175/2013 48166/2013 42482/2014 27432/2015 56038/2015 20888/2016	COGEP - CONSULTORIA E GESTÃO AMBIENTAL LTDA/ THIAGO SKOWRONSKI SODRÉ DOS SANTOS E OUTROS	2902/2011
47136/2015 55655/2015	FARMÁCIA HOMEOPÁTICA FLORA LTDA	880110/2015
16826/2013 29521/2013	ALFAJADE RECURSOS HUMANOS LTDA - EPP/ RUBEM JOSÉ MASCARENHAS SARPA - SÓCIO	183/2013
67488/2015 81965/2015	ITAÚ UNIBANCO S/A/ ANTONIO CHAVES ABDALLA E OUTRO	445/2015

Salvador, 01 de julho de 2016.

MARIA ELIANE NILO DANTAS
Chefe do SEJUL

COORDENADORIA DE TRIBUTAÇÃO E JULGAMENTO

COMUNICADO DA DECISÃO DE PRIMEIRA INSTÂNCIA

SETOR DE JULGAMENTO - SEJUL

Em atenção às determinações contidas no artigo 293-B, do CTRMS/Lei 7186.2006 em vigor, comunicamos:

RECURSOS ORDINÁRIOS ADMITIDOS. Atendidos os pressupostos de tempestividade e legitimidade. Base legal artigos 306 e 307 do CTRMS/Lei 7186.2006 em vigor, combinados com art. 212 do CPC/2015. Remessa dos autos do processo à Representação Fiscal para emissão de parecer.

PROCESSOS	CONTRIBUINTE E REPRESENTANTE LEGAL	NFL/NL/AI
9925/2014 34515/2016	MAURENICE BARBOSA DOS SANTOS QUEIROZ	-
8702/2014 9876/2015 52451/2015 73128/2015 31605/2016	EUNICE ROCHA FREIRE	-
75791/2013 83610/2013 34127/2016	ITAÚ UNIBANCO S/A/ CAMILA MARIA DE AZEVEDO GUERRA E OUTROS	1389/2013
41375/2012 49076/2012 34126/2016	ITAÚ UNIBANCO S/A/ CAMILA MARIA DE AZEVEDO GUERRA E OUTROS	2478/2012
232424/2004 20645/2004 41138/2013 41139/2013 54281/2014 4546/2016 34972/2016	JOSE WASHINGTON GOMES MENDONÇA/ ROGÉRIO REIS SILVA E OUTROS	1297/2004
36287/2015 42684/2015 35514/2016	ALDEIOTTA EMPREENDIMENTOS S/A/ MARCELO NEESER NOGUEIRA REIS E OUTROS	880098/2015
43774/2014 32594/2014 16959/2016 35396/2016	JHSF SALVADOR EMPREENDIMENTOS E INCORPORAÇÕES LTDA/ PEDRO JOSÉ DE OLIVEIRA JUNIOR E OUTROS	134/2014
32597/2014 43777/2014 35394/2016	JHSF SALVADOR EMPREENDIMENTOS E INCORPORAÇÕES LTDA/ PEDRO JOSÉ DE OLIVEIRA JUNIOR E OUTROS	135/2014
45612/2010 60712/2010 45667/2012 19754/2013 36055/2014 35469/2016	MOTA FONSECA E AVOGADOS/ FERNANDA ROCHA TABOADA FONTES	2222/2010
12508/2014 123009/2014	ORESTIDES FERREIRA DE JESUS	-

Salvador, 01 de julho de 2016

MARIA ELIANE NILO DANTAS
Chefe do Setor de Julgamento

SECRETARIA MUNICIPAL DE GESTÃO - SEMGE

DESPACHOS FINAIS DA SRA. SECRETÁRIA - DELEGAÇÃO DE COMPETÊNCIA - DECRETO 7047/1984

RECURSO / CONCURSO - DEFERIDO

PROC.	ORGÃO	SERVIDOR
2555/2016	SEMGE	LINDIANA MOURA SANTOS

PROC.	ORGÃO	SERVIDOR
2554/2016	SEMGE	ITAIIARA DA CUNHA SODRÉ
2737/2016	SEMGE	CRISTIANE GONÇALVES DE OLIVEIRA

GABINETE DA DIRETORIA DE GESTÃO DE PESSOAS, em 01 de julho de 2016.

JOSIAS FRANÇA FILHO
Diretor de Gestão de Pessoas

SECRETARIA MUNICIPAL DA EDUCAÇÃO - SMED

PORTARIA Nº 248/2016

O SECRETÁRIA MUNICIPAL DE EDUCAÇÃO, no uso de suas atribuições, de acordo com o que estabelece o inciso XI, do art. 12, do Regimento da SMED, aprovado pelo Decreto nº 26.298 de 28 de Julho de 2015,

RESOLVE:

Indeferir com base nas informações prestadas pela Gerência de Gestão de Pessoas - GEPES, as solicitações dos servidores abaixo relacionados:

PROCESSO	REQUERENTE	MATRÍCULA	ASSUNTO
964/2016	HYLLEM CORDEIRO OLIVEIRA ALMEIDA	879.830	REMOÇÃO
694/2016	THAISE SILVA REJALA	879.765	REMOÇÃO

GABINETE DA SECRETARIA MUNICIPAL DA EDUCAÇÃO, em 30 de junho de 2016.

JOELICE RAMOS BRAGA
Secretária em exercício

PORTARIA Nº 249/2016

A SECRETÁRIA MUNICIPAL DE EDUCAÇÃO, no uso de suas atribuições, de acordo com o que estabelece o inciso XI, do art. 12, do Regimento da SMED, aprovado pelo Decreto nº 26.298 de 28 de Julho de 2015, e com base na Lei nº 8.722/2014,

RESOLVE:

Deferir de acordo com o parecer da Comissão Permanente de Acompanhamento - COPEA, a Licença para Aprimoramento Profissional dos professores abaixo relacionados.

PROCESSO	REQUERENTE	MATRÍCULA	PERÍODO
8323/2014	CACILDA MARIA RIBEIRO DE SANTANA	871.445	A PARTIR DA DATA DE PUBLICAÇÃO ATÉ DEZEMBRO/2016 SOB 20H (TURNO MATUTINO).
2571/2015	CLAUDIO REJANE ALVES DOS ANJOS	879.015	A PARTIR DA DATA DE PUBLICAÇÃO ATÉ MARÇO/2019 SOB 20H (TURNO VESPERTINO).
8138/2015	NINA FLORA MIRANDA LUCAS	877.499	02 ANOS A PARTIR DA DATA DE PUBLICAÇÃO.
222/2016	SARA MENEZES REIS DE AZEVEDO	878.982	03 ANOS A PARTIR DA DATA DE PUBLICAÇÃO

GABINETE DA SECRETARIA MUNICIPAL DA EDUCAÇÃO, em 01 de julho de 2016.

JOELICE RAMOS BRAGA
Secretária em exercício

SECRETARIA MUNICIPAL DE CULTURA E TURISMO - SECULT

PORTARIA Nº 002/2016

O Secretário Municipal de Cultura e Turismo, no uso de suas atribuições legais que lhe são conferidas pela Lei 8.725/2014 art. 4º publicada no DOM de 30/12/2014.

RESOLVE:

Designar, THYANA REGILLA OLIVEIRA LEAO DO AMARAL matrícula nº 16, para exercer as atribuições de Ouvidora Setorial da Secretaria Municipal da Cultura e Turismo, e como Suplente a Servidora, MARLENE DOS SANTOS FONSECA, matrícula 37

GABINETE DO SECRETARIO MUNICIPAL DE CULTURA, em 01 de julho de 2016.

ERICO PINA MENDONÇA JUNIOR
Secretário

SECRETARIA MUNICIPAL DO DESENVOLVIMENTO, TRABALHO E EMPREGO - SEDES**PORTARIA Nº 22/2016**

O Secretário Municipal de Desenvolvimento, Trabalho e Emprego, no uso de suas atribuições legais que lhe são conferidas pelo regimento interno da SEDES, aprovado pelo Decreto nº 23.904 de 26/04/2013, publicado no DOM de 27 a 29/04/2013, alterado pelo Decreto nº 24.793, publicado no DOM de 15 a 17/02/2014.

RESOLVE:

Considerar designado desde de 01/07/2016 a 30/07/2016, o servidor: ANTONIO JOSE GONCALVES BARBOSA, matrícula nº 90, para responder, pela Função de Confiança de Encarregado, Grau 61, desta SEDES/CODECON, por motivo de Férias regulamentares, por 30 dias em substituição ao titular da função ANTONIO RUY BARRETO DE ANDRADE, matrícula 130.

GABINETE DO SECRETARIO MUNICIPAL DE DESENVOLVIMENTO, TRABALHO E EMPREGO, em 01 de julho de 2016.

BERNARDO ARAÚJO
Secretário

SECRETARIA MUNICIPAL DA SAÚDE - SMS**PORTARIA Nº 342/2016**

O SECRETÁRIO MUNICIPAL DA SAÚDE, no uso das suas atribuições, tendo em vista o disposto no artigo 17, inciso XI, do Regimento da Secretaria Municipal da Saúde,

RESOLVE:

Dispensar a servidora **LÍVIA SANTIAGO MACHADO**, mat. nº 988978, da Função de Confiança de Chefe de Setor de Epidemiologia e Análise de Informação em Saúde, CHEFE DE SETOR B, grau 63, do Distrito Sanitário Boca do Rio.

GABINETE DO SECRETÁRIO MUNICIPAL DA SAÚDE, em 27 de junho de 2016.

JOSÉ ANTÔNIO RODRIGUES ALVES
Secretário Municipal da Saúde

PORTARIA Nº 365/2016

Constitui o Grupo Condutor do Programa Bolsa Família da Secretaria Municipal da Saúde.

O SECRETÁRIO MUNICIPAL DA SAÚDE no uso de suas atribuições:

RESOLVE:

Art.1º Designar para compor o Grupo Condutor do Programa Bolsa Família na Saúde os seguintes servidores: Anne Larissa Santiago da Maia, mat. nº 991376, representante da Coordenadoria das Redes de Atenção à Saúde, que o presidirá; Kênya Lima de Araújo, mat. nº 990878, representante da Coordenadoria das Redes de Atenção à Saúde; Débora Santa Mônica Santos, mat. nº 976446, e Jaciara Dias Barreto, mat. nº 990980, ambas representantes da Coordenadoria de Atenção Primária a Saúde do Campo Temático de Alimentação e Nutrição; Adriana Ferreira da Silva, mat. nº 1173235, representante da Coordenadoria de Atenção Primária a Saúde da Subcoordenadoria Materno-Infantil.

Art.2º O Grupo Condutor do Programa Bolsa Família na Saúde ficará responsável pelo acompanhamento das condicionalidades da saúde dos beneficiários do Programa Bolsa Família, conforme Portaria SMS nº 250/2016.

Art.3º Esta Portaria entra em vigor na data de sua publicação.

GABINETE DO SECRETÁRIO MUNICIPAL DA SAÚDE, em 01 de julho de 2016.

JOSÉ ANTÔNIO RODRIGUES ALVES
Secretário Municipal da Saúde

PORTARIA Nº 366/2016

O SECRETÁRIO MUNICIPAL DA SAÚDE, no uso das suas atribuições, tendo em vista o disposto no artigo 17, inciso XI, do Regimento da Secretaria Municipal da Saúde,

RESOLVE:

Designar o servidor **ANDERSON LIMA ROLA**, mat. nº 976835, para exercer a Função de Confiança de Chefe de Setor de Suporte a Farmácia Básica, CHEFE DE SETOR B, grau 63, da Coordenadoria de

Assistência Farmacêutica, da Diretoria de Atenção à Saúde.

GABINETE DO SECRETÁRIO MUNICIPAL DA SAÚDE, em 1º de julho de 2016.

JOSÉ ANTÔNIO RODRIGUES ALVES
Secretário Municipal da Saúde

SECRETARIA MUNICIPAL DE URBANISMO - SUCOM**PORTARIA Nº 252/2016**

O SECRETÁRIO MUNICIPAL DE URBANISMO, no uso das atribuições que lhe confere o Art. 12, item XI do Regimento Interno da SUCOM, aprovado pelo Decreto nº 25.860 de 10 de março de 2015, publicado no Diário Oficial do Município- DOM nº 6.295 de 11 de março de 2015, republicado no DOM nº 6.296 de 12 de março de 2015,

RESOLVE:

Designar desde 27.06.2016 a 11.07.2016, a servidora Ana Regina Moraes Sardinha, matrícula nº 183, Subcoordenadora de Publicidade, grau 54, para substituir cumulativamente a servidora Maria Inez de Almeida Fonseca, matrícula nº 51, no Cargo em Comissão de Coordenador, Grau 55, da Coordenadoria de Atividade e Publicidade, desta Secretaria, durante o impedimento legal da titular por motivo de férias.

GABINETE DA SECRETARIA MUNICIPAL DE URBANISMO, em 29 de Junho de 2016.

JOSÉ SÉRGIO DE SOUSA GUANABARA
Secretário

TRANSCON**RESUMO / CERTIDÃO DE UTILIZAÇÃO DE ÁREA**

Publicação feita em atendimento ao Decreto nº 8023/88, art.6º, parágrafo único

Certidão nº **001/2014**, expedida em 06 de fevereiro de 2014, processo nº 35.978/2013 SUCOM, em nome de **VITOR NEGRÃO CONSTRUÇÕES LTDA**.

Origem do TRANSCON: Fazenda Santa Cruz remanescente - PR0.097/2002 - SEPLAM

Crédito do requerente da Área de TRANSCON

560,00m² (quinhentos e sessenta metros quadrados).

TRANSCON utilizado/Processo nº 35.978/2013 SUCOM

Localização: Rua Christiano Buys, S/N, Cabula

Área: 183,99m² (cento e oitenta e três metros quadrados e noventa e nove centímetros quadrados)

Saldo de TRANSCON 376,01m² (trezentos e setenta e seis metros quadrados e um centímetro quadrado)

Gabinete do Secretário da Secretaria Municipal de Urbanismo, 01 de Julho de 2016.

SÉRGIO GUANABARA
Secretário

LUIS ADRIANO CORREIA
Coordenador Administrativo

TRANSCON**RESUMO / CERTIDÃO DE UTILIZAÇÃO DE ÁREA**

Publicação feita em atendimento ao Decreto nº 8023/88, art.6º, parágrafo único

Certidão nº **002/2014**, expedida em 22 de Janeiro de 2014, processo nº 34.613/2013 SUCOM, em nome de **EMPREENHIMENTO GRAÇA LTDA**.

Origem do TRANSCON: Fazenda Santa Cruz Remanescente - PR0.097/2002 - SEPLAM

Crédito do requerente da Área de TRANSCON

1.650,00m² (Um mil, seiscentos e cinquenta metros quadrados).

TRANSCON utilizado/Processo nº 34.613/2013 SUCOM

Localização: Rua Humberto de Campos, S/N, Graça

Área: 1.627,66m² (um mil, seiscentos e vinte e sete metros quadrados e sessenta e seis centímetros quadrados)

Saldo de TRANSCON 22,34m² (vinte e dois metros quadrados e trinta e quatro centímetro quadrado)

Gabinete do Secretário da Secretaria Municipal de Urbanismo, 01 de Julho de 2016.

SÉRGIO GUANABARA
Secretário

LUIS ADRIANO CORREIA
Coordenador Administrativo

TRANSCON**RESUMO / CERTIDÃO DE UTILIZAÇÃO DE ÁREA**

Publicação feita em atendimento ao Decreto nº 8023/88, art.6º, parágrafo único

Certidão nº **003/2014**, expedida em 11 de Fevereiro de 2014, processo nº 65.753/2013 SUCOM, em nome de **BRF REALIZAÇÕES LTDA**.

Origem do TRANSCON: Fazenda Santa Cruz Remanescente - PR0.097/2002 - SEPLAM

Crédito do requerente da Área de TRANSCON

359,00m² (trezentos e cinquenta e nove metros quadrados).

TRANSCON utilizado/Processo nº65.753/2013 SUCOM

Localização: Rua Parambu, S/N, lotes 24,25 e 26 - Santa Teresa

Área:80,97m²(oitenta metros quadrados e noventa e sete centímetros quadrados)

Saldo de TRANSCON 278,03m² (duzentos e setenta e oito metros quadrados e tres centímetros quadrado)

Gabinete do Secretário da Secretaria Municipal de Urbanismo, 01 de Julho de 2016.

SÉRGIO GUANABARA

Secretário

LUIS ADRIANO CORREIA

Coordenador Administrativo

TRANSCON

RESUMO / CERTIDÃO DE UTILIZAÇÃO DE ÁREA

Publicação feita em atendimento ao Decreto nº8023/88, art.6º, parágrafo único

Certidão nº **004/2014**, expedida em 31 de Janeiro de 2014, processo nº 55.896/2012 SUCOM, em nome de **SALVADOR EMPREEN. E INVEST. IMOBILIÁRIOS LTDA.**

Origem do TRANSCON: Fazenda Santa Cruz Remanescente - PR0.097/2002 - SEPLAM

Crédito do requerente da Área de TRANSCON

1.890,00m² (um mil oitocentos e noventa metros quadrados).

TRANSCON utilizado/Processo nº55.896/2012 SUCOM

Localização: Av. Santa Luzia, nº284,Loteamento Parque Florestal - Brotas

Área:1.437,55m²(um mil quatrocentos trinta e sete metros quadrados e cinqüenta e cinco centímetros quadrados)

Saldo de TRANSCON 452,45m² (quatrocentos e cinqüenta e dois metros quadrados e quarenta e cinco centímetros quadrado)

Gabinete do Secretário da Secretaria Municipal de Urbanismo, 01 de Julho de 2016.

SÉRGIO GUANABARA

Secretário

LUIS ADRIANO CORREIA

Coordenador Administrativo

TRANSCON

RESUMO / CERTIDÃO DE UTILIZAÇÃO DE ÁREA

Publicação feita em atendimento ao Decreto nº8023/88, art.6º, parágrafo único

Certidão nº **005/2014**, expedida em 23 de Janeiro de 2014, processo nº 76.373/2013 SUCOM, em nome de **FRANISA EMPREENDIMENTOS IMOBILIÁRIOS LTDA.**

Origem do TRANSCON: Fazenda Santa Cruz Remanescente - PR0.097/2002 - SEPLAM

Crédito do requerente da Área de TRANSCON

886,65m² (oitocentos e oitenta e seis metros quadrados e sessenta e cinco centímetros quadrados).

TRANSCON utilizado/Processo nº76.373/2013 SUCOM

Localização: Rua Comendador Horácio Urpia Júnior, nº19 - Graça

Área:832,48m²(oitocentos e trinta e dois metros quadrados e quarenta e oito centímetros quadrados)

Saldo de TRANSCON 54,17m² (cinqüenta e quatro metros quadrados e dezessete centímetros quadrado)

Gabinete do Secretário da Secretaria Municipal de Urbanismo, 06 de Junho de 2016.

SÉRGIO GUANABARA

Secretário

LUIS ADRIANO CORREIA

Coordenador Administrativo

TRANSCON

RESUMO / CERTIDÃO DE UTILIZAÇÃO DE ÁREA

Publicação feita em atendimento ao Decreto nº8023/88, art.6º, parágrafo único

Certidão nº **006/2014**, expedida em 17 de Fevereiro de 2014, processo nº 27.145/2013 SUCOM, em nome de **BRF REALIZAÇÕES LTDA.**

Origem do TRANSCON: Fazenda Santa Cruz Remanescente - PR0.097/2002 - SEPLAM

Crédito do requerente da Área de TRANSCON

278,03m² (duzentos e setenta e oito metros quadrados e tres centímetros quadrados).

TRANSCON utilizado/Processo nº27.145/2013 SUCOM

Localização: Rua Luis Negreiro, lotes 09, 10,11, 12 e 15, quadra 18, Loteamento Santa Teresa

Área:167,68m²(cento e sessenta e sete metros quadrados e sessenta e oito centímetros quadrados)

Saldo de TRANSCON 110,35m² (cento e dez metros quadrados e trinta e cinco centímetros quadrado)

Gabinete do Secretário da Secretaria Municipal de Urbanismo, 01 de Julho de 2016.

SÉRGIO GUANABARA

Secretário

LUIS ADRIANO CORREIA

Coordenador Administrativo

TRANSCON

RESUMO / CERTIDÃO DE UTILIZAÇÃO DE ÁREA

Publicação feita em atendimento ao Decreto nº8023/88, art.6º, parágrafo único

Certidão nº **007/2014**, expedida em 24 de Abril de 2014, processo nº 28.594/2013 SUCOM, em nome de **IBERKON INCORPORADORA LTDA.**

Origem do TRANSCON: Fazenda Santa Cruz - PR0.312/1992 - SEGOV

Crédito do requerente da Área de TRANSCON

325,00m²(trezentos e vinte e cinco metros quadrados)

TRANSCON utilizado/Processo nº28.594/2013 SUCOM

Localização: Rua das Graúnas, quadra D, Lotes 59,60 e 61, Loteamento Jardim Bolandeira - Imbuí

Área:324,02m²(trezentos e vinte e quatro metros quadrados e dois centímetros quadrados)

Saldo de TRANSCON 0,98m² (noventa e oito centímetros quadrado)

Gabinete do Secretário da Secretaria Municipal de Urbanismo, 01 de Julho de 2016.

SÉRGIO GUANABARA

Secretário

LUIS ADRIANO CORREIA

Coordenador Administrativo

TRANSCON

RESUMO / CERTIDÃO DE UTILIZAÇÃO DE ÁREA

Publicação feita em atendimento ao Decreto nº8023/88, art.6º, parágrafo único

Certidão nº **008/2014**, expedida em 18 de Abril de 2014, processo nº 40.724/2013 SUCOM, em nome de **BRF REALIZAÇÕES LTDA.**

Origem do TRANSCON: Fazenda Santa Cruz Remanescente - PR0.097/2002 - SEPLAM

Crédito do requerente da Área de TRANSCON

110,35m²(cento e dez metros quadrados e trinta e cinco centímetros quadrados)

TRANSCON utilizado/Processo nº40.724/2013 SUCOM

Localização: Rua Parambu, Lotes 27,28 e 29, quadra 16, Loteamento Santa Tereza.

Área: 90,89m²(noventa metros quadrados e oitenta e nove centímetros quadrados)

Saldo de TRANSCON 19,46m² (dezenove metros quadrados e quarenta e seis centímetros quadrado)

Gabinete do Secretário da Secretaria Municipal de Urbanismo, 01 de Julho de 2016.

SÉRGIO GUANABARA

Secretário

LUIS ADRIANO CORREIA

Coordenador Administrativo

TRANSCON

RESUMO / CERTIDÃO DE UTILIZAÇÃO DE ÁREA

Publicação feita em atendimento ao Decreto nº8023/88, art.6º, parágrafo único

Certidão nº **009/2014**, expedida em 25 de Fevereiro de 2014, processo nº 28.797/2013 SUCOM, em nome de **SÃO CONRADO EMPREENDIMENTOS LTDA.**

Origem do TRANSCON: Fazenda Santa Cruz Remanescente - PR0.097/2002 - SEPLAM

Crédito do requerente da Área de TRANSCON

336,00m²(trezentos e trinta e seis metros quadrados)

TRANSCON utilizado/Processo nº28.797/2013 SUCOM

Localização: Alameda dos Flamboyants, nº235, Lote 59 e 81, Quadra IX, Loteamento Caminho das Árvores

Área:275,81m²(duzentos e setenta e cinco metros quadrados e oitenta e um centímetros quadrados)

Saldo de TRANSCON 60,19m² (sessenta metros quadrados e dezenove centímetros quadrado)

Gabinete do Secretário da Secretaria Municipal de Urbanismo, 01 de Julho de 2016.

SÉRGIO GUANABARA

Secretário

LUIS ADRIANO CORREIA

Coordenador Administrativo

TRANSCON

RESUMO / CERTIDÃO DE UTILIZAÇÃO DE ÁREA

Publicação feita em atendimento ao Decreto nº8023/88, art.6º, parágrafo único

Certidão nº **010/2014**, expedida em 07 de Abril de 2014, processo nº 80.412/2013 SUCOM, em nome de **REALIZA ENGENHARIA LTDA.**

Origem do TRANSCON: Fazenda Santa Cruz Remanescente - PR0.097/2002 - SEPLAM

Crédito do requerente da Área de TRANSCON

180,00m²(cento e oitenta metros quadrados)

TRANSCON utilizado/Processo nº80.412/2013 SUCOM

Localização: Alameda Catânia 24, Loteamento Jardim Pituba, Quadra K, Lot 28 - Pituba

Área:143,26m²(cento e quarenta e tres metros quadrados e vinte e seis centímetros quadrados)

Saldo de TRANSCON 36,74m² (trinta e seis metros quadrados e setenta e quatro centímetros quadrado)

Gabinete do Secretário da Secretaria Municipal de Urbanismo, 01 de Julho de 2016.

SÉRGIO GUANABARA

Secretário

LUIS ADRIANO CORREIA

Coordenador Administrativo

TRANSCON

RESUMO / CERTIDÃO DE UTILIZAÇÃO DE ÁREA

Publicação feita em atendimento ao Decreto nº8023/88, art.6º, parágrafo único

Certidão nº **011/2014**, expedida em 01 de Agosto de 2014, processo nº 34.677/2013 SUCOM, em nome de **AMPLA IMBUÍ - SPE LTDA**.

Origem do TRANSCON: Fazenda Santa Cruz - PR0.312/1992 - SEGOV

Crédito do requerente da Área de TRANSCON

578,58m²(quinhentos e setenta e oito metros quadrados e cinqüenta e oito centímetros quadrados)

TRANSCON utilizado/Processo nº34.677/2013 SUCOM

Localização: Rua das Codornas nº96, Loteamento Jardim da Bolandeira, Lotes 19 e 20 Imbuí

Área:511,13m²(quinhentos e onze metros quadrados e treze centímetros quadrados)

Saldo de TRANSCON 67,45m² (sessenta e sete metros quadrados e quarenta e cinco centímetros quadrado)

Gabinete do Secretário da Secretaria Municipal de Urbanismo, 01 de Julho de 2016.

SÉRGIO GUANABARA

Secretário

LUIS ADRIANO CORREIA

Coordenador Administrativo

TRANSCON

RESUMO / CERTIDÃO DE UTILIZAÇÃO DE ÁREA

Publicação feita em atendimento ao Decreto nº8023/88, art.6º, parágrafo único

Certidão nº **012/2014**, expedida em 11 de Abril de 2014, processo nº 64.957/2012 SUCOM, em nome de **CIVIL EMPREENDIMENTOS LTDA**.

Origem do TRANSCON: Fazenda Santa Cruz Remanescente - PR0.097/2002 - SEPLAM

Crédito do requerente da Área de TRANSCON

586,11m²(quinhentos e oitenta e seis metros quadrados e onze centímetros quadrados)

TRANSCON utilizado/Processo nº64.957/2012 SUCOM

Localização: Rua Arthur de Azevedo Machado - Costa Azul

Área: 586,11m²(quinhentos e oitenta e seis metros quadrados e onze centímetros quadrados)

Saldo de TRANSCON 0,00m² (zero metros quadrados)

Gabinete do Secretário da Secretaria Municipal de Urbanismo, 01 de Julho de 2016.

SÉRGIO GUANABARA

Secretário

LUIS ADRIANO CORREIA

Coordenador Administrativo

TRANSCON

RESUMO / CERTIDÃO DE UTILIZAÇÃO DE ÁREA

Publicação feita em atendimento ao Decreto nº8023/88, art.6º, parágrafo único

Certidão nº **014/2014**, expedida em 13 de maio de 2014, processo nº 74.512/2013 SUCOM, em nome de **MMM CONSTRUÇÕES DE EDIFÍCIOS LTDA**.

Origem do TRANSCON: Fazenda Santa Cruz Remanescente - PR0.097/2002 - SEPLAM

Crédito do requerente da Área de TRANSCON

98,56m²(noventa e oito metros quadrados e cinqüenta e seis centímetros quadrados)

TRANSCON utilizado/Processo nº74.512/2013 SUCOM

Localização: Rua Doutor Mário Rego dos Santos, nº149 LTS32 e 33, QD.C - Vila Laura

Área: 96,16m²(noventa e seis metros quadrados e dezesseis centímetros quadrados)

Saldo de TRANSCON 2,40m² (dois metros quadrados e quarenta centímetros quadrados)

Gabinete do Secretário da Secretaria Municipal de Urbanismo, 01 de Julho de 2016.

SÉRGIO GUANABARA

Secretário

LUIS ADRIANO CORREIA

Coordenador Administrativo

TRANSCON

RESUMO / CERTIDÃO DE UTILIZAÇÃO DE ÁREA

Publicação feita em atendimento ao Decreto nº8023/88, art.6º, parágrafo único

Certidão nº **015/2014**, expedida em 20 de maio de 2014, processo nº 13.104/2014 SUCOM, em nome de **MMM CONSTRUÇÕES DE EDIFÍCIOS LTDA**.

Origem do TRANSCON: Fazenda Santa Cruz - PR0.312/1992 - SEGOV

Crédito do requerente da Área de TRANSCON

12,00m²(doze metros quadrados)

TRANSCON utilizado/Processo nº13.104/2014 SUCOM

Localização: Rua Raul Leite, Lote 03, Quadra 01 - Brotas

Área: 11,69m²(onze metros quadrados e sessenta e nove centímetros quadrados)

Saldo de TRANSCON 0,31m² (trinta e um centímetros quadrados)

Gabinete do Secretário da Secretaria Municipal de Urbanismo, 01 de Julho de 2016.

SÉRGIO GUANABARA

Secretário

LUIS ADRIANO CORREIA

Coordenador Administrativo

TRANSCON

RESUMO / CERTIDÃO DE UTILIZAÇÃO DE ÁREA

Publicação feita em atendimento ao Decreto nº8023/88, art.6º, parágrafo único

Certidão nº **016/2014(retificadora da certidão 047/2012)**, expedida em 04 de Setembro de 2014, processo nº 58.579/2011 SUCOM, em nome de **TELEMAR NORTE LESTE S.A**.

Origem do TRANSCON: Sítio Catú - PR 1.299/1992 - SETHA/PROC. 6.466/1992 - SUCOM

Crédito do requerente da Área de TRANSCON

175,23m²(cento e setenta e cinco metros quadrados e vinte e três centímetros quadrados)

TRANSCON utilizado/Processo nº58.579/2011 SUCOM

Localização: Av. Antonio Carlos Magalhães, nº881 - Pituba

Área: 175,23m²(cento e setenta e cinco metros quadrados e vinte e três centímetros quadrados)

Saldo de TRANSCON 0,00m² (zero metros quadrados)

Gabinete do Secretário da Secretaria Municipal de Urbanismo, 01 de Julho de 2016.

SÉRGIO GUANABARA

Secretário

LUIS ADRIANO CORREIA

Coordenador Administrativo

TRANSCON

RESUMO / CERTIDÃO DE UTILIZAÇÃO DE ÁREA

Publicação feita em atendimento ao Decreto nº8023/88, art.6º, parágrafo único

Certidão nº **017/2014**, expedida em 03 de Julho de 2015, processo nº 45.679/2012 SUCOM, em nome de **GRAÇA PLAZA SPE EMPREENDIMENTO IMOBILIÁRIO LTDA**

Origem do TRANSCON: Fazenda Santa Cruz Remanescente - PR0.097/2002 - SEPLAM

Crédito do requerente da Área de TRANSCON

280,00m²(duzentos oitenta metros quadrados)

TRANSCON utilizado/Processo nº45.679/2012 SUCOM

Localização: Rua Manoel Barreto nº429 -Graça

Área: 279,60m²(duzentos e setenta e nove metros quadrados e sessenta centímetros quadrados)

Saldo de TRANSCON 0,40m² (quarenta centímetros quadrados)

Gabinete do Secretário da Secretaria Municipal de Urbanismo, 01 de Julho de 2016.

SÉRGIO GUANABARA

Secretário

LUIS ADRIANO CORREIA

Coordenador Administrativo

TRANSCON

RESUMO / CERTIDÃO DE UTILIZAÇÃO DE ÁREA

Publicação feita em atendimento ao Decreto nº8023/88, art.6º, parágrafo único

Certidão nº **018/2014**, expedida em 07 de Março de 2016, processo nº 38.801/2014 SUCOM, em nome de **CONSTRUTORA E INCORPORADORA ANP LTDA**

Origem do TRANSCON: Fazenda Santa Cruz Remanescente - PR0.097/2002 - SEPLAM

Crédito do requerente da Área de TRANSCON

969,31m²(novecentos e sessenta e nove metros quadrados e trinta e um centímetros quadrados)

TRANSCON utilizado/Processo nº38.801/2014 SUCOM

Localização: Alameda dos Sombrieros nº 253 - Caminho das Árvores

Área: 314,25m²(trezentos e quatorze metros quadrados e vinte e cinco centímetros quadrados)

Saldo de TRANSCON 655,06m² (seiscentos e cinquenta e cinco metros quadrados e seis centímetros quadrados)

Gabinete do Secretário da Secretaria Municipal de Urbanismo, 01 de Julho de 2016.

SÉRGIO GUANABARA
Secretário

LUIS ADRIANO CORREIA
Coordenador Administrativo

TRANSCON

RESUMO / CERTIDÃO DE UTILIZAÇÃO DE ÁREA

Publicação feita em atendimento ao Decreto nº8023/88, art.6º, parágrafo único

Certidão nº **020/2014**, expedida em 21 de Maio de 2015, processo nº 75.514/2013 SUCOM, em nome de **FLORENCIO ANDRADE RODRIGUES**

Origem do TRANSCON: Fazenda Santa Cruz Remanescente - PR0.097/2002 - SEPLAM

Crédito do requerente da Área de TRANSCON

8,00m²(oito metros quadrados)

TRANSCON utilizado/Processo nº75.514/2013 SUCOM

Localização: Rua Frederico Costa nº125 - Brotas

Área: 7,74m²(sete metros quadrados e setenta e quatro centímetros quadrados)

Saldo de TRANSCON 0,26m² (vinte e seis centímetros quadrados)

Gabinete do Secretário da Secretaria Municipal de Urbanismo, 01 de Julho de 2016.

SÉRGIO GUANABARA
Secretário

LUIS ADRIANO CORREIA
Coordenador Administrativo

SECRETARIA MUNICIPAL DE MOBILIDADE - SEMOB

PORTARIA Nº 077/2016

O SECRETÁRIO MUNICIPAL DE MOBILIDADE, no uso de suas atribuições e com fulcro nas disposições dos instrumentos de delegação do Serviço Público de Transporte Coletivo de Passageiros por Ônibus- STCO no Município do Salvador e do seu Regulamento Operacional, aprovado pelo Decreto Municipal nº 25.966, de 17 de abril de 2015,

Considerando que, nos termos dos Decretos Municipais nº 25.858, de 10 de março de 2015; nº 25.937 de 08 de abril de 2015; e nº 25.966, de 17 de abril de 2015; compete à Secretaria Municipal de Mobilidade - SEMOB o disciplinamento e a fiscalização operacional do STCO;

Considerando que o artigo 21, §4º, do Regulamento Operacional do STCO estabelece que "poderão ser estabelecidos novos tipos de linhas de acordo com a necessidade do serviço e observando a reorganização da rede de transporte";

Considerando ser também uma diretriz dos instrumentos de delegação do STCO a orientação pelo interesse público e para a garantia da mais ampla mobilidade e acesso aos espaços urbanos, de modo racional e eficiente, no menor tempo e custo possíveis, visando a evitar tanto a segregação dos espaços de atuação quanto a superposição desnecessária de serviços;

Considerando a necessidade de se oferecer alternativas de deslocamento à população para a Arena Fonte Nova, durante o período dos jogos de futebol para o evento Olimpíadas 2016, compreendido entre os dias 04 e 13 de agosto de 2016;

RESOLVE:

Art. 1º Autorizar as Concessionárias do STCO a operar 06 (seis) linhas especiais de ônibus para operação durante os jogos de futebol da Olimpíada 2016, com características de serviço pendular expresso, para o deslocamento dos usuários entre os estacionamentos periféricos definidos e os pontos especiais de parada localizados no entorno da Arena fonte Nova, a partir das 13h00 do dia 04 de agosto (quinta-feira), até às 22h00 do dia 13 de agosto de 2016 (sábado).

§1º - As linhas especiais serão as seguintes: Salvador Norte Shopping x Arena Fonte Nova; Aeroporto x Arena Fonte Nova; Salvador Shopping x Arena Fonte Nova; Shopping da Bahia x Arena Fonte Nova; Shopping Barra x Arena Fonte Nova; Shopping Barra (PDMR) x Arena Fonte Nova.

§2º - Os estacionamentos periféricos funcionarão nos seguintes locais: Salvador Norte shopping, Aeroporto, Salvador Shopping, Shopping da Bahia e Shopping Barra.

§3º - As linhas especiais farão a ligação dos estacionamentos periféricos com os pontos especiais de parada localizados no entorno da Arena Fonte Nova, dentro dos intervalos propostos, mediante a cobrança de tarifa diferenciada, conforme definido na tabela abaixo:

LINHAS	PARADA/RETORNO	TARIFA	INTERVALO
SALVADOR NORTE SHOPPING X ARENA FONTE NOVA	AV. BONOCÔ (EM FRENTE AO POSTO DE COMBUSTIVEL MENOR PREÇO)	R\$ 30,00 POR PASSAGEIROS (IDA E VOLTA)	10 MINUTOS
AEROPORTO X ARENA FONTE NOVA	AV. BONOCÔ (EM FRENTE AO POSTO DE COMBUSTIVEL MENOR PREÇO)	R\$ 30,00 POR PASSAGEIROS (IDA E VOLTA)	30 MINUTOS
SALVADOR SHOPPING X ARENA FONTE NOVA	AV. BONOCÔ (DEFRENTE A ESTAÇÃO METROVIARIA DE BROTAS)	R\$ 25,00 POR PASSAGEIROS (IDA E VOLTA)	10 MINUTOS

LINHAS	PARADA/RETORNO	TARIFA	INTERVALO
SHOPPING DA BAHIA X ARENA FONTE NOVA	AV. BONOCÔ (DEFRENTE A ESTAÇÃO METROVIARIA DE BROTAS)	R\$ 25,00 POR PASSAGEIROS (IDA E VOLTA)	10 MINUTOS
SHOPPING BARRA X ARENA FONTE NOVA	DIQUE DO TORORÓ SENTIDO RÓTULA DOS BARRIS (INTERSEÇÃO COM SAÍDA DO JARDIM BAIANO)	R\$ 25,00 POR PASSAGEIROS (IDA E VOLTA)	10 MINUTOS
SHOPPING BARRA (PDMR) X ARENA FONTE NOVA	DIQUE DO TORORÓ SENTIDO RÓTULA DOS BARRIS (DEFRENTE PIZZARIA CHEIRO DE PIZZA)	R\$ 25,00 POR PASSAGEIROS (IDA E VOLTA)	15 MINUTOS

§ 4º - A frota de ônibus em operação nas linhas especiais deverá contar com programação visual diferenciada, para cada, na forma aprovada pela SEMOB.

Art. 2º - Esta Portaria entra em vigor na data de sua publicação.

GABINETE DO SECRETÁRIO MUNICIPAL DE MOBILIDADE, em 1º de julho de 2016.

FÁBIO RIOS MOTA
Secretário

Superintendência do Trânsito do Salvador - TRANSALVADOR

PORTARIA Nº. 207/2016

O SUPERINTENDENTE DA TRANSALVADOR, no uso de suas atribuições,

RESOLVE:

Designar a servidora MARIA CELESTE SOUZA GALVÃO, matrícula nº. 2227486, para exercer a Função de Confiança de Encarregado, Grau 61, do Setor de Atendimento ao Público, da Gerência Administrativa, da Diretoria Administrativo-Financeira, e dispensar a pedido, a servidora Maria Luisa da Silva dos Santos, matrícula nº. 2225802, a partir de **01/07/2016**, tornando sem efeito as disposições da Portaria nº 204/2016, publicada no Diário Oficial do Município de 29/06/2016.

GABINETE DA SUPERINTENDÊNCIA DE TRÂNSITO DO SALVADOR, em 29 de junho de 2016.

FABRIZIO M. MARTINEZ
Superintendente Executivo

PORTARIA Nº208/2016

O SUPERINTENDENTE DE TRÂNSITO DO SALVADOR no uso de suas atribuições que lhe são conferidas pela Lei nº. 8.725, de 29 de dezembro de 2014 e com fundamento nos Art. 3º, inciso IX, Art. 15, Inciso I, alínea k, do Regimento Interno aprovado pelo Decreto nº. 25.902 de 24 de março de 2015, publicado no Diário Oficial do Município de 25 de março de 2015,

Considerando a necessidade de ordenar, disciplinar e otimizar o tráfego de veículos em geral e a circulação dos pedestres em Vias do Bairro de São Caetano,

RESOLVE:

Art. 1º Estabelecer as seguintes alterações no tráfego de veículos em geral nas Vias do Bairro de São Caetano, conforme descrição a seguir:

I - Sentido único de tráfego:

a) Na Rua Nova Esperança, ao longo de toda sua extensão, na direção da Estrada de Campinas para a Rua Vicência Francisca.

b) Na Rua Fernando José, ao longo de toda sua extensão, na direção da Rua Vicência Francisca para a Estrada de Campinas.

c) Na Rua Vicência Francisca, no trecho compreendido entre as suas interseções com as Ruas Barbarino Gonçalves Magalhães e Manoel Fernandes, no sentido assim definido.

d) Na Rua Barbarino Gonçalves Magalhães, ao longo de toda sua extensão, na direção da Rua Clériston Andrade para a Rua Vicência Francisca.

e) Na Via de ligação entre as Ruas Vicência Francisca e Manoel Fernandes, na direção da Rua Vicência Francisca para Rua Manoel Fernandes.

f) Na Rua Manoel Fernandes, ao longo de toda sua extensão, na direção da Rua Vicência Francisca para a Rua Clériston Andrade.

II - Sentido duplo de tráfego:

a) Na Rua Vivência Francisca, no trecho compreendido entre as suas interseções entre as Ruas Nova Esperança e Barbarino Gonçalves Magalhães.

b) Na Rua Clériston Andrade, ao longo de toda sua extensão, na direção da Estrada de Campinas

para Rua Berlim.

Art. 2º Esta Portaria entra em vigor a partir da data de sua publicação, revogando-se as disposições em contrário.

GABINETE DA SUPERINTENDÊNCIA DE TRÂNSITO DO SALVADOR, em 29 de junho de 2016.

FABRIZIO MULLER MARTINEZ
Superintendente Executivo

PORTARIA Nº. 209/2016

O SUPERINTENDENTE DA TRANSALVADOR, no uso de suas atribuições,

RESOLVE:

Acatar o relatório da Comissão Permanente de Sindicâncias constituída através Portaria nº. 289/2015, publicada no Diário Oficial do Município de 22/07/2015, autorizando o arquivamento dos Processos nº **95106/2015, 37584/2016, 37586/2016, 37587/2016, 41724/2016, 62535/2016.**

GABINETE DA SUPERINTENDÊNCIA DE TRÂNSITO DE SALVADOR, em 30 de junho de 2016.

FABRIZIO M. MARTINEZ
Superintendente Executivo

PORTARIA Nº. 210/2016

O SUPERINTENDENTE DA TRANSALVADOR, no uso de suas atribuições,

RESOLVE:

Designar a servidora **DAGMAR SANTOS DE JESUS**, matrícula nº. **2226220**, para responder pela Função de Confiança de Secretário Administrativo, Grau 61, da Gerência Administrativa, da Diretoria Administrativo-Financeira, durante o afastamento da titular **Joana Angélica Menezes dos Reis**, matrícula nº. **2227654**, por motivo de férias regulamentares, no período de 18/07/2016 a 16/08/2016.

GABINETE DA SUPERINTENDÊNCIA DE TRÂNSITO DO SALVADOR, em 30 de junho de 2016.

FABRIZIO M. MARTINEZ
Superintendente Executivo

PORTARIA Nº. 211/2016

O SUPERINTENDENTE DA TRANSALVADOR, no uso de suas atribuições,

RESOLVE:

Designar o servidor **ROQUE CERQUEIRA DA CRUZ**, matrícula nº. **222318**, para responder pelo Cargo em Comissão de Secretário de Superintendente, Grau 51, durante o afastamento da titular **Regina Eliotério Moura dos Santos**, matrícula nº. **2226978**, por motivo de férias regulamentares, no período de 01 a 30/06/2016.

GABINETE DA SUPERINTENDÊNCIA DE TRÂNSITO DO SALVADOR, em 30 de junho de 2016.

FABRIZIO M. MARTINEZ
Superintendente Executivo

PORTARIA Nº. 212/2016

O SUPERINTENDENTE DA TRANSALVADOR, no uso de suas atribuições,

RESOLVE:

Exonerar a pedido, desde 06/06/2016, o servidor **EDILSON ALVES PEREIRA**, matrícula nº 2227817, do Cargo de provimento efetivo de Agente de Trânsito e Transporte, na Área de Qualificação de Agente de Trânsito e Transporte, na forma do despacho exarado no Processo nº 59615/2016.

GABINETE DA SUPERINTENDÊNCIA DE TRÂNSITO DO SALVADOR, em 30 de junho de 2016.

ARMANDO YOKOSHIRO FILHO
Superintendente, em exercício

DESPACHOS FINAIS DO SENHOR SUPERINTENDENTE

Abono de Permanência - DEFERIDO

PROCESSO	INTERESSADO (A)	VIGÊNCIA
58470/2016	EVERALDO FIGUEIREDO BATISTA DOS REIS	02/06/2016

GABINETE DA SUPERINTENDÊNCIA DE TRÂNSITO DO SALVADOR, em 29 de junho de 2016.

FABRIZIO M. MARTINEZ
Superintendente Executivo

RELAÇÃO DOS AUTOS DE INFRAÇÃO DE TRÂNSITO JULGADOS PELA COMISSÃO DE DEFESA DA ATUAÇÃO CDA I, DESIGNADA ATRAVÉS DA PORTARIA 187/2016 - TRANSALVADOR E HOMOLOGADA PELO SR. SUPERINTENDENTE DE TRÂNSITO, COM FUNDAMENTO NO CÓDIGO DE TRÂNSITO BRASILEIRO-CTB, LEI Nº 9.503/97 E CONFORME PORTARIA Nº12/99 DO DENATRAN.

SOLICITANTE	PROCESSO	AIT	RESULTADO
ADAIAS MENESES PINHEIRO DOS SANTOS	32669-2016	T019802021	INDEFERIDO
ADENILDO MOREIRA DA S DE SOUZA	51237-2016	T056100515	INDEFERIDO
ADRIANO MARCIO DA MOTTA GUIMARAES	21498-2016	T019200765	INDEFERIDO
ADSON MARCIO LOPES LEAL	51739-2016	T021900892	INDEFERIDO
ADSON MIRANDA CONCEICAO	24049-2016	T020801736	INDEFERIDO
AGUINALDO NEVES RAMOS	47126-2016	T035400709	INDEFERIDO
AGUINALDO NEVES RAMOS	47131-2016	T030800100	INDEFERIDO
ALAN DE CASTRO MOURA	20422-2016	T053100585	INDEFERIDO
ALBA CELESTE FIGUEIREDO E FIGUEIREDO	52723-2016	T019802201	INDEFERIDO
ALCIR JUSTINO MOURA GOMES	53014-2016	T030202626	INDEFERIDO
ALISON RIBEIRO DAMASCENO	46986-2016	T053101144	INDEFERIDO
ALLAN DHIEGO GONCALVES PIMENTEL	76429-2015	T024300373	INDEFERIDO
ALLAN PATRICK ALMEIDA MACIEL	50089-2016	T023500703	INDEFERIDO
ANA BARBARA NASCIMENTO FORTUNATO	44501-2016	T023705072	INDEFERIDO
ANA PATRICIA SANTANA SALLES	46833-2016	T041700988	INDEFERIDO
ANDRE LUIS MENESES MAIA FILHO	27173-2016	T041900028	INDEFERIDO
ANTONIA MARIA GOMES DOS SANTOS FREIRE	27514-2016	T033000272	INDEFERIDO
ANTONIO AUGUSTO COSTA	25687-2016	T029104873	INDEFERIDO
ANTONIO BERNARDO DOS SANTOS SENA	38585-2016	T021900742	INDEFERIDO
ANTONIO CARLOS DE SENA CERQUEIRA	51178-2016	T037606018	INDEFERIDO
ANTONIO CARLOS LONGO	27470-2016	T036700532	INDEFERIDO
ANTONIO JORGE NASCIMENTO SOUZA	47135-2016	T030202511	INDEFERIDO
ANTONIO JORGE NASCIMENTO SOUZA	47116-2016	T030202510	INDEFERIDO
ANTONIO LAZARO PARANHOS	46832-2016	M000003020	INDEFERIDO
ANTONIO LOPES DE LIMA FILHO	53059-2016	T024202242	INDEFERIDO
ANTONIO MANSUR DAHIA	46932-2016	T002802564	INDEFERIDO
ANTONIO SERGIO S DOS SANTOS	51263-2016	T045900216	INDEFERIDO
ARISVAL SANTOS DA COSTA	52795-2016	T042200172	INDEFERIDO
ARY DA PURIFICACAO SANTOS	47054-2016	T056100203	INDEFERIDO
BARTOLOMEU SANTOS DE ALMEIDA	32139-2016	T047600198	INDEFERIDO
BOA VIAGEM TRANSPORTES LTDA	83824-2015	T032300056	INDEFERIDO
CARLOS ANTONIO F DOS SANTOS	76362-2015	T019103651	INDEFERIDO
CARLOS EDUARDO P DOS SANTOS	51370-2016	T056100668	INDEFERIDO
CARLOS JOSE BARRETO ROLIM	32898-2016	T036900965	INDEFERIDO
CARLOS MAURICIO LIMA	51734-2016	T024201846	INDEFERIDO
CARLOS MONTEIRO CARDOSO	52792-2016	T056200084	INDEFERIDO
CARLOS TIAGO SANTOS RAMOS	27391-2016	T016601780	INDEFERIDO
CELIA MARA P DA SILVA	52818-2016	T035201415	INDEFERIDO
CELSO BISPO PINHEIRO	76167-2015	T018501012	INDEFERIDO
CESAR AUGUSTO L VELOSO FILHO	47091-2016	T020701562	INDEFERIDO
CLAUDIVALDO RAMOS	34190-2016	T030105439	INDEFERIDO
CLAUDIVALDO RAMOS	34198-2016	T030105438	INDEFERIDO
CLEBER MATEUS CRUZ	25021-2016	T031500357	INDEFERIDO
CONNECTA EMPREENDIMENTOS LTDA	52730-2016	M000003011	INDEFERIDO
CONNECTA EMPREENDIMENTOS LTDA	52731-2016	M000003052	INDEFERIDO
DANIEL AUGUSTO M DOS SANTOS	53205-2016	T012901181	INDEFERIDO
DAVID CESAR DE J SANTANA	41610-2016	T048500624	INDEFERIDO
DEBORA LUCIA DA CRUZ LEAL	47978-2016	R003382788	INDEFERIDO
DEODELIO SILVA DE OLIVEIRA	52997-2016	T002802667	INDEFERIDO
DIANA DE ALMEIDA CANCIO	80086-2015	T045700072	INDEFERIDO
DIEGO BERGER SALES SANTOS	28068-2016	T045200270	INDEFERIDO
DILSON MERCES DOS SANTOS	76349-2015	T021800122	INDEFERIDO
DILSON MERCES DOS SANTOS	76351-2015	T021600176	INDEFERIDO
DILSON ROBERTO R COSTA JUNIOR	51644-2016	T034700504	INDEFERIDO
EDMILSON DOS SANTOS	27200-2016	T037604814	INDEFERIDO
EDNA DE CASSIA SOUZA E SOUZA	47165-2016	T035500134	INDEFERIDO
EDREA S FONTES CUNHA	52920-2016	T030105226	INDEFERIDO
EDSON PEREIRA DOS SANTOS	47077-2016	T019108008	INDEFERIDO
EDSON SANTOS COSTA	79736-2015	T036800122	INDEFERIDO
ELDER CONCEICAO BARBOSA	27067-2016	T036901143	INDEFERIDO
ELDER CONCEICAO BARBOSA	27071-2016	T036901150	INDEFERIDO
ELIANA SENA C PINHEIRO DE LEMOS	52582-2016	T002802584	INDEFERIDO
ELIANA SENA C PINHEIRO DE LEMOS	52602-2016	T030106302	INDEFERIDO



SOLICITANTE	PROCESSO	AIT	RESULTADO
ELIAS CONCEICAO DE OLIVEIRA	41835-2016	T030202335	INDEFERIDO
ELIAS RAMOS DOS SANTOS	24325-2016	T031500325	INDEFERIDO
ELIEZER SOUSA SANTOS	51364-2016	T032000348	INDEFERIDO
ELIEZER SOUSA SANTOS	51374-2016	T032000347	INDEFERIDO
ELISANGELA DE JESUS	43395-2016	T030202477	INDEFERIDO
ELLEN TALITA GOZI B DE SOUZA	44205-2016	T030401200	INDEFERIDO
ELLEN TALITA GOZI B DE SOUZA	44201-2016	T054400504	INDEFERIDO
ELSMIRE COELHO DE MATOS MORAES	52615-2016	T056100716	INDEFERIDO
ELVIS DOS SANTOS BANDEIRA	32462-2016	T054400432	INDEFERIDO
EMPRESA BRAS DE C E TELEGRAFOS	50817-2016	M000003126	INDEFERIDO
EMPRESA BRAS DE C E TELEGRAFOS	50821-2016	T035400779	INDEFERIDO
ENEYVA CARLA JESUS DA CRUZ	50712-2016	T042001005	INDEFERIDO
ERIC VINICIUS PASSOS DOMINGOS	89213-2015	R003133189	INDEFERIDO
ERIVALDO FREIRE DA COSTA	53037-2016	T030106335	INDEFERIDO
EVANDNILSON DA ANUNCIACAO JUNIOR	34283-2016	T042900558	INDEFERIDO
FABIO DE ALMEIDA GUIMARAES	76094-2015	T019601298	INDEFERIDO
FABIO QUEIROZ SANTOS	51061-2016	T023200455	INDEFERIDO
FERNANDA A DULTRA	53020-2016	T024100152	INDEFERIDO
FERNANDA SANTOS DOS PRAZERES	18307-2016	T019106382	INDEFERIDO
FILIFE ADEODATO GARRIDO	51336-2016	T045900218	INDEFERIDO
FILIFE MATIAS DOS R SILVA	27416-2016	T024501132	INDEFERIDO
FLORISVALDO CORDEIRINO DOS S FILHO	53238-2016	T056200285	INDEFERIDO
FLORISVALDO DE OLIVEIRA CARDOSO	16838-2016	T019106649	INDEFERIDO
FLORISVALDO DE OLIVEIRA CARDOSO	16844-2016	T022400738	INDEFERIDO
FRANCISCO DA SILVA FILHO	76146-2015	T017700665	INDEFERIDO
FRANCISCO DE ASSIS JUNIOR	22340-2016	T021503278	INDEFERIDO
FRANCISCO JOSE MAGALHAES SANTANA	47177-2016	M000002967	INDEFERIDO
GABRIEL CARDOSO ADOLFO	46989-2016	T032300761	INDEFERIDO
GABRIEL HACKLER VILLARINO	90289-2015	R003160567	INDEFERIDO
GEANE ANDRADE PELEGRINO NERY	52409-2016	T019108004	INDEFERIDO
GERSON JORGE SILVA SUZART	27194-2016	T048000289	INDEFERIDO
GILBERTO PIANA	51036-2016	T056100990	INDEFERIDO
GISLANDE MARIA DIAS DE SANTANA	54552-2016	T056100246	INDEFERIDO
GRACA MARIA SILVA PAMPONE	51667-2016	T053101304	INDEFERIDO
GUSTAVO LUIS C DA SILVA	73227-2015	R003055540	INDEFERIDO
HANNA AMAZONAS ARAUJO MORAIS	32407-2016	T037401882	INDEFERIDO
HILDA FERREIRA FERRARI	53206-2016	T031200197	INDEFERIDO
HOSANAH GOMES LIRIO	51088-2016	T015000345	INDEFERIDO
IGOR SILVA DOS SANTOS	53217-2016	T030106036	INDEFERIDO
INGRID SOBRINHO DO SACRAMENTO	76535-2015	T021501839	INDEFERIDO
IRAMAR SILVA DE SANTANA	53169-2016	T040000333	INDEFERIDO
ISABEL CRISTINA A GANDARELA	17483-2016	T041700743	INDEFERIDO
ISABEL CRISTINA DE O SOUZA	50970-2016	T030301102	INDEFERIDO
IVO FERNANDES DA SILVA	32386-2016	T023704303	INDEFERIDO
JACKSON OLIVEIRA DOS SANTOS	28285-2016	T045200399	INDEFERIDO
JACKSON OLIVEIRA DOS SANTOS	28288-2016	T045200400	INDEFERIDO
JACQUELINE MORENO MACHADO	32848-2016	T046800608	INDEFERIDO
JAILTON DE SOUSA CONCEICAO	32570-2016	T023704396	INDEFERIDO
JAMILE MARTINS DE MIRANDA RIBEIRO	34076-2016	T040500345	INDEFERIDO
JARDELINO FONSECA DE SOUZA	52878-2016	T019108329	INDEFERIDO
JEANENY PASSOS DE OLIVEIRA	34274-2016	T019107956	INDEFERIDO
JESSICA DE OLIVEIRA LOPES	48774-2016	T042900700	INDEFERIDO
JOAO BATISTA DEIRO MENEZES	51675-2016	T040201224	INDEFERIDO
JOAO PAULO LIMA DA SILVA	41769-2016	T045700322	INDEFERIDO
JORSAN VINICIUS PEREIRA DOS SANTOS	33257-2016	T023703547	INDEFERIDO
JOSE CARLOS C WASCONCELLOS	29518-2016	T035700376	INDEFERIDO
JOSE ORLANDO NUNES MARTINS	52672-2016	T051600260	INDEFERIDO
JOSE R ALVES DOS SANTOS	27111-2016	M000001610	INDEFERIDO
JOSE R ALVES DOS SANTOS	27121-2016	T015101755	INDEFERIDO
JOSE RAIMUNDO F FARIAS DA SILVA	44519-2016	T056300044	INDEFERIDO
JOSE WALDIR BRITO RODRIGUES	27513-2016	T036901099	INDEFERIDO
JOSENILDA B DOS SANTOS DE CARVALHO	76633-2015	T039000589	INDEFERIDO
JOSEVANNY ALVES FERREIRA	51574-2016	T045200537	INDEFERIDO
JUANITA MOTA GONZAGA	52858-2016	T054500310	INDEFERIDO
JULIO CESAR CARDOSO LEITE	76078-2015	T031900069	INDEFERIDO
LAISE N CORDEIRO	51334-2016	T023705631	INDEFERIDO
LAISE N CORDEIRO	51338-2016	T023705541	INDEFERIDO
LAISE N CORDEIRO	51341-2016	T023705386	INDEFERIDO
LAYRA BARROSO DOS SANTOS	29337-2016	T054300130	INDEFERIDO
LEONARDO DE OLIVEIRA BRITO	51453-2016	T056100810	INDEFERIDO
LEONARDO SANTANA ROSSI PEIXOTO	50784-2016	T021900857	INDEFERIDO
LOUISE SUZART DE ALCANTARA	33867-2016	T039700734	INDEFERIDO
LUCIANA HAMBURGO SANTOS	47337-2016	T015400618	INDEFERIDO
LUCILA CAL LANDEIRO	33807-2016	T040602087	INDEFERIDO
LUIS VAGNER DOS SANTOS	33764-2016	M000002355	INDEFERIDO
LUIZ CARLOS BARBOSA GAMA	46896-2016	T022501677	INDEFERIDO
LUIZ CARLOS DA SILVA	25563-2016	T029800761	INDEFERIDO
MAGDA ROCHA DOS SANTOS	25920-2016	T019403314	INDEFERIDO
MANOEL GOMES DE MOURA	21629-2016	T045400384	INDEFERIDO
MARCELINA DA SILVA BRITO	46937-2016	M000003046	INDEFERIDO
MARCIO DE BRITTO SOBRINHO	34207-2016	T053100725	INDEFERIDO
MARCIO SANTOS DE PINHO	47205-2016	T030202519	INDEFERIDO

SOLICITANTE	PROCESSO	AIT	RESULTADO
MARCIO SANTOS DE PINHO	47204-2016	T030202517	INDEFERIDO
MARCIO SANTOS DE PINHO	47201-2016	T037605939	INDEFERIDO
MARCIO SANTOS DE PINHO	47202-2016	T030202518	INDEFERIDO
MARCOS ANTONIO BOTELHO GUSMAO	52578-2016	T054700314	INDEFERIDO
MARCOS PAULO MACEDO FERREIRA	32070-2016	M000002506	INDEFERIDO
MARCUS V DO E SANTO CERQUEIRA	51087-2016	T056100915	INDEFERIDO
MARIA AUXILIADORA F DE A BASTOS	53036-2016	T027600013	INDEFERIDO
MARIA CELESTE O PEREIRA	32519-2016	T024202067	INDEFERIDO
MARIA DA CONCEICAO DE FREITAS	50700-2016	T035201565	INDEFERIDO
MARIA DO BONFIM M ANDRADE	52512-2016	T056101142	INDEFERIDO
MARIA FRANCA AMORIM DE ALMEIDA	55720-2016	T034601049	INDEFERIDO
MARIA MONICA CARNEIRO DE OLIVEIRA	51548-2016	T016601902	INDEFERIDO
MARIA MONICA CARNEIRO DE OLIVEIRA	51527-2016	T021504024	INDEFERIDO
MARIA MONICA CARNEIRO DE OLIVEIRA	51543-2016	T016601903	INDEFERIDO
MARIO SERGIO SANTOS SANTANA	27277-2016	T037605169	INDEFERIDO
MARIVALDO DOS SANTOS	47011-2016	T056200272	INDEFERIDO
MARIVALDO EVANGELISTA LEITE	25495-2016	T019106470	INDEFERIDO
MAURICIO DIAS DE SOUZA	25864-2016	T019700531	INDEFERIDO
MAXWELL SANTOS ANJOS	27407-2016	T035600601	INDEFERIDO
MIRALDO RODRIGUES FRANCA	50750-2016	T022800652	INDEFERIDO
MOISES CERQUEIRA SACRAMENTO	34233-2016	T019107846	INDEFERIDO
MOISES JOSE DE SALES FILHO	25461-2016	M000001037	INDEFERIDO
NAILTON DA SILVA SANTOS	22514-2016	T053100609	INDEFERIDO
NAILTON DA SILVA SANTOS	22519-2016	T053100610	INDEFERIDO
NARA LUISA OLIVEIRA RIBEIRO	51545-2016	T019108024	INDEFERIDO
NORMA DOS SANTOS VIANA	22786-2016	T021503152	INDEFERIDO
PAULO BORBA COSTA	51262-2016	T036300686	INDEFERIDO
PAULO PIRES DANTAS JUNIOR	51019-2016	T042900656	INDEFERIDO
PEDRO PAULO DO BOMFIM	50209-2016	T056100676	INDEFERIDO
PEDRO PAULO NOBRE DE JESUS	14972-2016	T040601573	INDEFERIDO
RAFAEL PIRES SOUSA	52831-2016	T055900041	INDEFERIDO
RAFAEL SOUSA OLIVEIRA	53083-2016	T030105315	INDEFERIDO
RAFAEL SOUSA OLIVEIRA	53089-2016	T030105314	INDEFERIDO
RAYMUNDO DE FREITAS ESQUIVEL NETO	29989-2016	T029800961	INDEFERIDO
REINALDO FERREIRA	51552-2016	T056100443	INDEFERIDO
RENE FRANCO RIBEIRO	52959-2016	T021800319	INDEFERIDO
RENILSSE LIMA SILVA	51128-2016	T021900811	INDEFERIDO
RICARDO OLIVEIRA DE QUEIROZ	31375-2016	T019107198	INDEFERIDO
RICARDO SANTOS DE ASSIS	19872-2016	T021503116	INDEFERIDO
RICARDO TERTULIANO DA SILVA	22325-2016	T049400068	INDEFERIDO
RICARTI RONALD DOS SANTOS CRUZ	76540-2015	T023200175	INDEFERIDO
RITA DE CASSIA GARCIA BECK	48786-2016	T002802617	INDEFERIDO
RITA DE CASSIA GARCIA BECK	48788-2016	T002802838	INDEFERIDO
ROBERTO PAIXAO DOS SANTOS	26957-2016	T030104471	INDEFERIDO
ROBSON JOSE DE ANDRADE	51645-2016	T039700798	INDEFERIDO
ROMULO DE ALMEIDA BEZERRA	51783-2016	T056700530	INDEFERIDO
RONALDO NASCIMENTO BOMFIM	52941-2016	T021900916	INDEFERIDO
ROQUE ANICETO SOUSA DE JESUS	46881-2016	T018001632	INDEFERIDO
ROSEMARY SILVA FREITAS	47247-2016	T054400492	INDEFERIDO
SANDRA RODRIGUES DA SILVA LEAL	50991-2016	T030202556	INDEFERIDO
SERGIO RAIMUNDO ROCHA CALDAS	41961-2016	M000002651	INDEFERIDO
SERGIO SILVA SANTOS	76144-2015	T036100036	INDEFERIDO
SERGIO SOARES DE MAGALHAES	48811-2016	T019403989	INDEFERIDO
SIDNEY DA SILVA SANTOS	29865-2016	M000002126	INDEFERIDO
SIDNEY DE JESUS VAZ	50806-2016	T042900688	INDEFERIDO
SILAS SOARES GOMES	13893-2016	T018400276	INDEFERIDO
SILVIA REGINA S GESTEIRA FERREIRA	50192-2016	T021503976	INDEFERIDO
SOLANGE DE JESUS SILVA	51218-2016	T053101255	INDEFERIDO
SORAIJA CAVALCANTI VASCONCELOS	47169-2016	T030300893	INDEFERIDO
SUETONIO TAVARES ANDRADE FILHO	76198-2015	T019601107	INDEFERIDO
TANIA MARIA M NOGUEIRA REIS	53230-2016	T056200333	INDEFERIDO
THAMY NASCIMENTO PIMENTEL	52732-2016	T038100197	INDEFERIDO
TONIA CLAUDIA BANDEIRA DE SOUZA	51606-2016	T030105527	INDEFERIDO
UELISON DE JESUS BORGES	47078-2016	T015000343	INDEFERIDO
UILLIAM SILVA PINTO	28280-2016	T039100087	INDEFERIDO
VALDENILTON ROSA SAMPAIO	53153-2016	T015101850	INDEFERIDO
VALE VEICULOS EIRELI	52385-2016	T053101325	INDEFERIDO
VALE VEICULOS EIRELI	52386-2016	T053101324	INDEFERIDO
VALFREDO COPQUE DOS SANTOS	25597-2016	T013500350	INDEFERIDO
VALNEI JOSE SOUSA GALEAO	51308-2016	T040602457	INDEFERIDO
VALTERNEI P DA INVENCAO	27159-2016	T047401501	INDEFERIDO
VINICIUS CARVALHO DOS S LUZ	53127-2016	T019108444	INDEFERIDO
WAGNER MARAMBAIA DOS S FILHO	51288-2016	T030105911	INDEFERIDO
WAGNER MATOS HOLANDA	46864-2016	T053101242	INDEFERIDO
WALDEMIR DE CARVALHO	50940-2016	T037402249	INDEFERIDO
WELLINGTON LOPES ROSARIO	46811-2016	T023705776	INDEFERIDO
ZOZIMO JOSE DOS REIS	27107-2016	T039700641	INDEFERIDO
ADAIAS MENESES PINHEIRO DOS SANTOS	28202-2016	T048200070	DEFERIDO
ALBERTO JOSE DOS SANTOS	46921-2016	T033700778	DEFERIDO
ANA PATRICIA SANTANA SALLES	46831-2016	T042000949	DEFERIDO
ANDERSON CARLOS P DA SILVA	27287-2016	T016601777	DEFERIDO
ANTONIEL DO NASCIMENTO FILHO	55792-2016	T023705400	DEFERIDO

SOLICITANTE	PROCESSO	AIT	RESULTADO
ANTONIO CARLOS DE SENA CERQUEIRA	51180-2016	T045900193	DEFERIDO
BOA VIAGEM TRANSPORTES LTDA	83823-2015	T032300057	DEFERIDO
BRUNO LIMA FERREIRA	27231-2016	T030202185	DEFERIDO
CAMILA SOUZA DE ALMEIDA	22079-2016	M000001436	DEFERIDO
CARLOS ALBERTO ALCANTARA	27585-2016	T029800864	DEFERIDO
CARLOS ALBERTO SILVA DE OLIVEIRA	47152-2016	T024202211	DEFERIDO
CRISLANDE PIMENTEL COSTA SANTOS	52716-2016	T030104850	DEFERIDO
DANTAS DE LIMA ADV ASSOCIADOS	46939-2016	T028400181	DEFERIDO
ELI CARLA DOS SANTOS	82955-2015	R003079615	DEFERIDO
FERNANDO LUIZ DE LACERDA BARROS	52368-2016	T030300994	DEFERIDO
FILIFE MATIAS DOS R SILVA	27418-2016	T018501982	DEFERIDO
FLORISVAL DE JESUS CARVALHO	53183-2016	T032000219	DEFERIDO
GILBERTO VALOIS COSTA	52637-2016	T047401887	DEFERIDO
GILDA RIBEIRO ROCHA	52628-2016	T056700257	DEFERIDO
GISLEI PORTO DE AGUIAR	52848-2016	T056100487	DEFERIDO
GRAZIELE PINHO VENTURA	46764-2016	T021100439	DEFERIDO
JOAQUIM EVANGELISTA CINTRA	48661-2016	T037800226	DEFERIDO
JOELCIANA INACIA DA SILVA MELO	52932-2016	T037605912	DEFERIDO
LEANDRO LOPES	52485-2016	T039600632	DEFERIDO
LEONARDO PEREIRA DE SOUZA	51359-2016	T023705611	DEFERIDO
LIANA LINS PICCOLI	20590-2016	T054700161	DEFERIDO
LIZETE APARECIDA DA SILVA	51530-2016	T056300068	DEFERIDO
LUAN JOSE DE SOUZA ARAUJO	46954-2016	T018100721	DEFERIDO
LUIZ CARLOS VALENTE DE AGUIAR	51129-2016	T021900908	DEFERIDO
MANOEL GOMES DE MOURA	21624-2016	T037604740	DEFERIDO
MARCUS VINICIUS RIBEIRO DA MOTTA	51695-2016	T016601888	DEFERIDO
MARIA EDINE BEZERRA ALVES	50651-2016	T019404103	DEFERIDO
NELSON DE SANTANA FERREIRA	76249-2015	T011901067	DEFERIDO
IVALDO DE ALMEIDA DOS SANTOS	33723-2016	T035500058	DEFERIDO
PABLO VINICIUS ARAUJO DE OLIVEIRA	48741-2016	T037605516	DEFERIDO
PEDRO DOS SANTOS LIMA	11460-2011	R001577360	DEFERIDO
PEDRO VIEIRA NETO	79713-2015	T039600086	DEFERIDO
ROBERTO ARAUJO NASCIMENTO	51182-2016	T015400623	DEFERIDO
ROBSON ROSA SANTOS	15626-2016	T019403288	DEFERIDO
RUDICLEI DA SILVA CRUZ	84337-2015	R003117630	DEFERIDO
SECRETARIA DE SEG PUBLICA DA BAHIA	76520-2015	T023701832	DEFERIDO
UENDERSON SANTOS PITA	26965-2016	T017802617	DEFERIDO
VALDOMIRO DE SOUZA SAMPAIO	51064-2016	T042001096	DEFERIDO
VIVIAN SILVA MELO MONTENEGRO	51110-2016	T053101487	DEFERIDO
AGNAILTON OLIVEIRA MATOS	51577-2016	T041701026	ADVERTÊNCIA
ALEXANDRA SABRINA DE A ROCHA	89558-2015	R003150557	ADVERTÊNCIA
ALMIRSON FERREIRA DA SILVA	82874-2015	R003078524	ADVERTÊNCIA
ANA LUIZA ROCHA DO ESPIRITO SANTO	32195-2016	T041601029	ADVERTÊNCIA
ANDERSON LIMA ALVES	31189-2016	T023703660	ADVERTÊNCIA
ANNA INDIANNE BAPTISTA RIBEIRO DE SOUZA	29604-2016	T017200228	ADVERTÊNCIA
ANTONIO JORGE Z MONTEIRO	76622-2015	T024200736	ADVERTÊNCIA
CARLOS ALBERTO DA SILVA FILHO	22181-2016	T019403029	ADVERTÊNCIA
CARLOS EDUARDO DE ARGOLLO PINHEIRO	89971-2015	R003170779	ADVERTÊNCIA
CARLOS FELIX DOS SANTOS	51203-2016	T039000890	ADVERTÊNCIA
CAROLINA AMORIM T LIMA	52197-2016	T029801011	ADVERTÊNCIA
DEISE TELES DE MISSIAS	21698-2016	T036300522	ADVERTÊNCIA
ELLEN CAROLINE DIAS GARABINI	27165-2016	T054000125	ADVERTÊNCIA
EVANGILVALDO BRITTO RAMOS	51309-2016	T023200416	ADVERTÊNCIA
FABIANA DAMASIO SILVA	21910-2016	T029105585	ADVERTÊNCIA
FELIPE GOES FREITAS	51122-2016	T017700833	ADVERTÊNCIA
GETULIO OLIMPIO GOMES FILHO	82396-2015	R003081378	ADVERTÊNCIA
GILDA RIBEIRO ROCHA	52626-2016	T056700226	ADVERTÊNCIA
HELIANO MARCOS RODRIGUES DUARTE	25897-2016	T015101697	ADVERTÊNCIA
ISABEL CRISTINA M SANTOS	22548-2016	T050600293	ADVERTÊNCIA
JACSON FERREIRA DOS SANTOS	89443-2015	R003158689	ADVERTÊNCIA
JOAO MORAIS FILHO	46885-2016	T023705334	ADVERTÊNCIA
JOSE SILVONALDO CHAVES	47100-2016	T023705642	ADVERTÊNCIA
JULIO CEZAR GUIMARAES DE CARVALHO	51298-2016	T021503856	ADVERTÊNCIA
LETICIA DE ANDRADE NERY	32871-2016	T018803086	ADVERTÊNCIA
LIZANDRA PINHEIRO FONSECA	25685-2016	T021503145	ADVERTÊNCIA
LORENA COSTA SANTOS	22003-2016	T047600186	ADVERTÊNCIA
LUCIANO DE SANTANA SILVA	22037-2016	T021900610	ADVERTÊNCIA
MAICON DOS SANTOS COTIAS FERREIRA	26359-2016	T024201760	ADVERTÊNCIA
MARIA APARECIDA BECKER POZZI	76463-2015	R003069160	ADVERTÊNCIA
MARLENE TEIXEIRA M DE VASCONCELOS	52651-2016	T041300911	ADVERTÊNCIA
MATHEUS FARANI DE OLIVEIRA FREIRE	76109-2015	T012200496	ADVERTÊNCIA
MURILLO NEVES SILVA	76288-2015	T036800249	ADVERTÊNCIA
NORMA DOS SANTOS VIANA	22792-2016	T021503236	ADVERTÊNCIA
ORIOSVALDO BRAGA DO SACRAMENTO	52983-2016	T037402415	ADVERTÊNCIA
PAULO ARTHUR SANTINO DE FREITAS	44533-2016	T023704222	ADVERTÊNCIA
ROBSON ALMEIDA DO NASCIMENTO	27027-2016	T012200813	ADVERTÊNCIA
THAINARA DE SOUZA MOREIRA	76588-2015	T017700421	ADVERTÊNCIA
VICTOR BRUNO DOS S ALMEIDA	50143-2016	T039000812	ADVERTÊNCIA

Salvador, Quarta-feira, 29 de Junho de 2016

FABRIZIO M. MARTINEZ
Superintendente Executivo

SECRETARIA MUNICIPAL DE MANUTENÇÃO DA CIDADE - SEMAN

PORTARIA Nº 15/2016

O SECRETÁRIO MUNICIPAL DE MANUTENÇÃO DA CIDADE, no uso das suas atribuições,

RESOLVE:

Alterar a Portaria de Nº 03/2016, destituindo da Comissão Setorial Permanente de Licitação - COPEL, o membro **ROBERTO OLIVEIRA DO BOMFIM JUNIOR**, matrícula nº 1189 e nomear **JEFERSON AUGUSTO RAMOS DE JESUS**, matrícula nº 312 da Secretaria de Manutenção da Cidade, a partir desta data.

GABINETE DO SECRETÁRIO MUNICIPAL DE MANUTENÇÃO DA CIDADE, em 01 de julho de 2016.

MARCÍLIO DE SOUZA BASTOS
Secretário

SECRETARIA MUNICIPAL DE ORDEM PÚBLICA - SEMOP

PORTARIA N.º88/2016

A SECRETÁRIA MUNICIPAL DE ORDEM PÚBLICA, no uso de suas atribuições, e de acordo com o que estabelece o inciso XI, Art. 11 do seu Regimento Interno aprovado pelo Decreto nº 25.788 de 07 de maio de 2015.

RESOLVE:

Art. 1º - Designar os servidores ELNA RODRIGUES AMORIM, Mat. 813.906, ROSA AMÁLIA CARNEIRO DE CAMPOS GUIMARÃES, Mat.790.132 e WILLIANS BARRETO CERQUEIRA, Mat. 813.794, como titulares para, sob a presidência do primeiro, constituírem a comissão julgadora, para julgamento de auto de infração, nesta Secretaria.

Art. 2º - O prazo de trabalho da comissão constituída por esta Portaria terá prazo de 60 dias a contar da data da publicação.

GABINETE DA SECRETÁRIA DA SEMOP, em 30 de junho de 2016.

ROSEEMMA BURLACCHINI MALUF
Secretária

Superintendência de Segurança Urbana e Prevenção à Violência - SUSPREV

PORTARIA Nº 145/2016

O SUPERINTENDENTE DA SUPERINTENDÊNCIA DE SEGURANÇA URBANA E PREVENÇÃO À VIOLÊNCIA, no uso de suas atribuições, que lhe são conferidas pelo Art. 15, Inciso I, alínea "k" do Regimento aprovado pelo Decreto nº 19.407 de 18 de março de 2009,

RESOLVE:

Conceder LICENÇA PARA CONCORRER A CARGO ELETIVO ao servidor NILTON CONCEIÇÃO DOS ANJOS, matrícula 621, lotado na SUSPREV, no cargo de Guarda Civil Municipal, no período de 02/07/2016 à 02/10/2016.

GABINETE DO SUPERINTENDENTE DA SUSPREV, em 30 de junho de 2016.

PETERSON TANAN PORTINHO
Superintendente

PORTARIA Nº. 146/2016

O SUPERINTENDENTE DE SEGURANÇA URBANA E PREVENÇÃO À VIOLÊNCIA, no uso de suas atribuições, que lhe são conferidas pelo Art. 15, Inciso I, alínea "k" do Regimento aprovado pelo Decreto nº. 19.407 de 18 de março de 2009,

RESOLVE:

Tendo em vista o que contém no Processo nº. 369/2016, instaurar Processo Administrativo Disciplinar nos termos do Art. 200, da LC nº. 01/91, e designar a Comissão Permanente de Sindicância e Processo Administrativo Disciplinar, para apurar no prazo de 60 (sessenta) dias, nos termos do Art. 202, da LC nº. 01/91.

Gabinete da Superintendência da Susprev, em 01 de julho de 2016.

PETERSON TANAN PORTINHO
Superintendente

PORTARIA Nº. 147/2016

O SUPERINTENDENTE DE SEGURANÇA URBANA E PREVENÇÃO À VIOLÊNCIA, no uso de suas atribuições, que lhe são conferidas pelo Art. 15, Inciso I, alínea "k" do Regimento aprovado pelo Decreto nº. 19.407 de 18 de março de 2009,

RESOLVE:

Tendo em vista o que contém no Processo Administrativo Disciplinar nº 157/2016 nos termos do Art. 202 da LC 01/91, prorrogar, desde 04/05/2016, o prazo dos trabalhos da Comissão Permanente de Sindicância e Processo Administrativo Disciplinar por 60 (sessenta) dias, na forma do mesmo diploma legal.

Gabinete da Superintendência da Susprev, em 01 de julho de 2016.

PETERSON TANAN PORTINHO
Superintendente



LICITAÇÕES

SECRETARIA MUNICIPAL DA FAZENDA - SEFAZ

AVISO DE CONVOCAÇÃO

A Comissão Permanente de Licitação, com base na Lei 10.520/02, Lei Municipal 6.148/02, Lei Municipal 4.484/92, Decreto Municipal 13.724/02 e Lei 8.666/93 na sua atual redação, subsidiariamente, esta, no que couber, torna público para conhecimento dos interessados que será realizada a seguinte licitação:

PREGÃO ELETRÔNICO - SEFAZ Nº 009/2016

OBJETO contratação de empresa especializada para a prestação de serviços de manutenção preditiva, preventiva e corretiva no sistema de Ar Condicionado Central de fabricação HITACHI, Split's e Splitão, instalados no prédio sede da SEFAZ e no Edifício N. S. D'Ajuda, situados na Rua das Vassouras nº 01 e na Rua do Tira Chapéu nº 06, respectivamente, conforme especificações técnicas, com eventual reposição de peças (mediante ressarcimento), incluindo 01 (um) mecânico em refrigeração com conhecimento do funcionamento de CHILLER, diariamente no local, na Secretaria Municipal da Fazenda, na forma do anexo I do edital;

PROCESSO Nº. 24.248/2016 - SEFAZ;

RECEBIMENTO DAS PROPOSTAS: A partir do dia 1º/07/2016 até às 10 horas do dia 14/07/2016 (horário de Brasília)

ABERTURA DAS PROPOSTAS: 14/07/2016 às 10h (horário de Brasília);

SESSÃO DE DISPUTA DOS PREÇOS: 14/07/2016 às 10h30min (horário de Brasília).

Edital encontra-se à disposição no endereço: www.licitacoes-e.com.br

Salvador, 30 de junho de 2016

TÂMARA RACHEL ANDRADE DA SILVA
Presidente da COPEL/SEFAZ, em exercício.

SECRETARIA MUNICIPAL DE GESTÃO - SEMGE

AVISO DE CONVOCAÇÃO

A Comissão Central Permanente de Licitação - COMPEL torna público para conhecimento dos interessados, que será realizada a seguinte licitação:

TOMADA DE PREÇOS - SEMGE n.º 001/2016 - Tipo: MENOR PREÇO, no dia 27/07/2016, às 10:00 horas, no auditório da SEMGE, sito à Av. Vale dos Barris, 125 -Barris, Salvador/BA - Processo n.º 5084/2015 - SEMGE - Objeto: a contratação de empresa especializada para execução de serviços de reforma das instalações da Diretoria de Gestão de Pessoa/DGP/SEMGE.

O Edital do Pregão Eletrônico encontra-se à disposição dos interessados no endereço: www.compras.salvador.ba.gov.br

Salvador, 01 de julho de 2016.

AILSEN CUMMING AMICUCCI
Presidente COMPEL

SECRETARIA MUNICIPAL DE CULTURA E TURISMO - SECULT

Fundação Gregório de Mattos - FGM

DISPENSA DE LICITAÇÃO

Processo Nº:348/2016

Dispensa de Licitação : 81/2016.

Data do Parecer Nº 30/06/2016

Contratante : FUNDAÇÃO GREGÓRIO DE MATTOS.

CNPJ: 15.185.234/0001-28

Contratada :INSTITUTO DE CULTURA E EMPREENDEDORISMO SOCIAL -ICES.

CNPJ/CPF : 10.722.480/0001-58

Objeto : Apresentação Cultural de Matriz Africana, reunindo Macule lê , Capoeira e Percussão, nas comemorações alusivas aos festejos do 2 de julho/2016.

Valor Total : R\$ 7.900,00 (sete mil e novecentos reais)

Dotação Orçamentária : Projeto Atividade - 229001, Elemento de Despesa - 33.90.39, Fonte 0.1.10.

Amparo Legal: Lei 8.666/93, art. 24, inciso II.

Data da Homologação: 30/06/2016.

Salvador, 01 de julho de 2016.

FERNANDO FERREIRA DE CARVALHO
Presidente

SECRETARIA MUNICIPAL DA SAÚDE - SMS

RESULTADO DE LICITAÇÃO

A Comissão Setorial Permanente de Licitação - COPEL, atendendo a decisão do Exmo. Sr. Secretário Municipal da Saúde, divulga o resultado das licitações abaixo especificadas:

Pregão Eletrônico - SMS n.º 034/2016

Processo nº 5789/2015

Objeto: REGISTRO DE PREÇOS PARA AQUISIÇÃO DE INSUMOS PARA A REALIZAÇÃO DE HEMOGRAMA COMPLETO.

EMPRESA	LOTE	VALOR (R\$)
SIEMENS HEALTHCARE DIAGNÓSTICOS S.A.	ÚNICO	510.000,00
TOTAL		510.000,00

DATA DA HOMOLOGAÇÃO: 28/06/2016.

Critério de julgamento: Menor Preço.

Pregão Eletrônico - SMS n.º 043/2016

Processo nº 11274/2015

Objeto: CONTRATAÇÃO DE PESSOA JURÍDICA ESPECIALIZADA NA PRESTAÇÃO DE SERVIÇOS DE MANUTENÇÃO PREVENTIVA E CORRETIVA, INCLUINDO PINTURA EM EQUIPAMENTOS ODONTOLÓGICOS, com reposição de peças e/ou acessórios.

EMPRESA	LOTE	VALOR (R\$)
HOSANA MANUTENÇÃO DE EQUIPAMENTOS CIENTÍFICOS LTDA	ÚNICO	933.566,40
TOTAL		933.566,40

DATA DA HOMOLOGAÇÃO: 22/06/2016.

Salvador, 01 de julho de 2016.

JOSÉ EGÍDIO DE SANTANA
Presidente /COPEL-SMS

SECRETARIA MUNICIPAL DE MANUTENÇÃO DA CIDADE - SEMAN

AVISO DE LICITAÇÃO

A Comissão Permanente de Licitação - COPEL/SEMAN, com base nas Leis Federais 10.520/02; Lei 8.666/93, suas alterações constantes das Leis nº 8.883/94 e 9.648/98; Lei Municipal 6.148/02 e Decreto Municipal 13.724/02, bem como as demais normas regulamentares que regem a matéria, torna público para conhecimento dos interessados que será realizada a seguinte licitação:

PREGÃO ELETRÔNICO nº 019/2016

LICITAÇÃO nº 020/2016

OBJETO: Aquisição (com entrega inclusa) de MATERIAL PARA PROGRAMAÇÃO VISUAL.

PROCESSO nº 259/2016

RECEBIMENTO DAS PROPOSTAS: 11/07/2016 às 08h00min

ABERTURA DAS PROPOSTAS: 14/07/2016 às 09h00min

SESSÃO DE DISPUTA DOS PREÇOS: 14/07/2016 às 10h00min

O Edital do Pregão encontra-se à disposição dos interessados no site www.licitacoes-e.com.br.

Salvador, 01 de Julho de 2016

JUCIENE FERREIRA SANTOS
Presidente/COPEL

AVISO DE LICITAÇÃO

A Comissão Permanente de Licitação - COPEL/SEMAN, com base nas Leis Federais 10.520/02; Lei 8.666/93, suas alterações constantes das Leis nº 8.883/94 e 9.648/98; Lei Municipal 6.148/02 e Decreto Municipal 13.724/02, bem como as demais normas regulamentares que regem a matéria, torna público para conhecimento dos interessados que será realizada a seguinte licitação:

PREGÃO ELETRÔNICO nº 018/2016

LICITAÇÃO nº 021/2016

OBJETO: Aquisição (com entrega inclusa), transporte e montagem de **PORTAS DE VIDRO**.

PROCESSO nº 304/2016

RECEBIMENTO DAS PROPOSTAS: 11/07/2016 às 08h00min

ABERTURA DAS PROPOSTAS: 14/07/2016 às 14h00min

SESSÃO DE DISPUTA DOS PREÇOS: 14/07/2016 às 15h00min

O Edital do Pregão encontra-se à disposição dos interessados no site www.licitacoes-e.com.br.

Salvador, 01 de Julho de 2016

JUCIENE FERREIRA SANTOS
Presidente/COPEL

AVISO DE LICITAÇÃO

A Comissão Permanente de Licitação - COPEL/SEMAN, com base nas Leis Federais 10.520/02; Lei 8.666/93, suas alterações constantes das Leis nº 8.883/94 e 9.648/98; Lei Municipal 6.148/02 e Decreto Municipal 13.724/02, bem como as demais normas regulamentares que regem a matéria, torna público para conhecimento dos interessados que será realizada a seguinte licitação:

PREGÃO ELETRÔNICO nº 020/2016

LICITAÇÃO nº 022/2016

OBJETO: Aquisição (com entrega inclusa) de **Grupo Gerador de Energia- 80 KVA**.

PROCESSO nº 519/2016

RECEBIMENTO DAS PROPOSTAS: 11/07/2016 às 08h00min

ABERTURA DAS PROPOSTAS: 15/07/2016 às 09h00min

SESSÃO DE DISPUTA DOS PREÇOS: 15/07/2016 às 10h00min

O Edital do Pregão encontra-se à disposição dos interessados no site www.licitacoes-e.com.br.

Salvador, 01 de Julho de 2016

JUCIENE FERREIRA SANTOS
Presidente/COPEL

CONTRATOS**SECRETARIA MUNICIPAL DE GESTÃO - SEMGE****RESUMO DO TERMO DE APOSTILAMENTO Nº 358/2016**

PROCESSO nº 3592/2013

CONTRATO nº:087/2014.

OBJETO:Com vistas a descentralização do pagamento.

AMPARO LEGAL: Lei Federal nº 8.666/93 e Lei Municipal nº 4.484/92

CONTRATADA: CONSÓRCIO OI PMS LDN LDI PE N 093/2014

DATA DE ASSINATURA: 01 de junho de 2016

UNIDADE	SUBAÇÃO	ELEMENTO DE DESPESA	FONTE	VALOR MENSAL ESTIMADO (R\$)
SEMAN	200147	3.3.90.39	0.1.00	2.274,46
SEMG	200112	3.3.90.39	0.1.00	10.000,00
SMED	200121	3.3.90.39	0.1.01 0.2.04 0.2.19	10.000,00
SMS	208700 200107	3.3.90.39	0.1.02 0.2.14	8.000,00
SUCOM	200141	3.3.90.39	0.1.00	8.000,00
SUSPREV	200124	3.3.90.39	0.1.00	5.000,00

Salvador,01 de julho de 2016

ÁTILA BRANDÃO DE OLIVEIRA JÚNIOR
Diretor/DLP

RESUMO DO TERMO DE APOSTILAMENTO Nº 359/2016

PROCESSO nº3592/2013

CONTRATO nº:087/2014.

OBJETO:Com vistas a descentralização do pagamento.

Lei Federal nº 8.666/93

Lei Municipal nº 4.484/92

CONTRATADA:CONSÓRCIO OI PMS LDN LDI PE N 093/2014

DATA DE ASSINATURA:28 de junho de 2016.

UNIDADE	SUBAÇÃO	ELEMENTO DE DESPESA	FONTE	VALOR MENSAL ESTIMADO
TRANSALVADOR	200140	3.3.90.39	0.2.50 0.1.00	3.204,60

Salvador,01 de julho de 2016

ÁTILA BRANDÃO DE OLIVEIRA JÚNIOR
Diretor/DLP

RESUMO DO TERMO DE APOSTILAMENTO Nº 360/2016

Processo:3178/2015

CONTRATO nº 069/2014.

OBJETO: Com vistas à descentralização do pagamento.

AMPARO LEGAL: Leis 8.666/93 e 4.484/92.

PREGÃO ELETRÔNICO nº 037/2014 de 30/05/2014.

CONTRATADA: TELEMAR NORTE LESTE S/A.

DATA DE ASSINATURA: 28 de junho de 2016

ÓRGÃO	SUBAÇÃO	ELEMENTO DE DESPESA	FONTE	VALOR MENSAL ESTIMADO(R\$)
TRANSALVADOR	200140	3.3.90.39	0.2.50 0.1.00	9.657,62

Salvador, 01 de julho de 2016.

ÁTILA BRANDÃO DE OLIVEIRA JÚNIOR
Diretor/DLP

RESUMO DO TERMO DE APOSTILAMENTO Nº 361/2016

PROCESSO nº 2790/2013

CONTRATO nº 045/2013

OBJETO: Com vistas à descentralização do pagamento.

LEI FEDERAL Nº 8.666/93.

LEI MUNICIPAL Nº 4.484/92.

EDITAL DE PREGÃO ELETRÔNICO: 063/2013.

CONTRATADA: EMPRESA DE TRANSPORTES APOTEOSE LTDA.

DATA DE ASSINATURA: 29 de junho de 2016

ÓRGÃO/ ENTIDADE	SUBAÇÃO	ELEMENTO DE DESPESA	FONTE	VALOR MENSAL ESTIMADO (R\$)
TRANSALVADOR	205201	3.3.90.39	0.1.00 0.2.50	186.185,82

Salvador, 29 de junho de 2016

ÁTILA BRANDÃO DE OLIVEIRA JÚNIOR
Diretor/DLP

RETIFICAÇÃO DO RESUMO DO TERMO DE APOSTILAMENTO Nº 330/2016

PUBLICAÇÃO: 30 DE JUNHO DE 2016 DOM: 6.619 PAG.19.

CONTRATADA: KOFRE REPRESENTAÇÃO E COMÉRCIO DE TELECOMUNICAÇÕES LTDA

ONDE SE LÊ:

ÓRGÃO/ ENTIDADE	SUBAÇÃO	ELEMENTO DE DESPESA	FONTE	VALOR MENSAL ESTIMADO (R\$)
TRANSALVADOR	205201	3.3.90.39	0.1.00	43.393,00

LEIA -SE:

ÓRGÃO/ ENTIDADE	SUBAÇÃO	ELEMENTO DE DESPESA	FONTE	VALOR MENSAL ESTIMADO (R\$)
TRANSALVADOR	205201	3.3.90.39	0.1.00 0.2.50	43.393,00

Salvador, 01 de julho de 2016

ÁTILA BRANDÃO DE OLIVEIRA JÚNIOR
Diretor/DGLP

TORNAR SEM EFEITO A RETIFICAÇÃO DO TERMO DE APOSTILAMENTO Nº 330/2016

DOM Nº 6.621 PUBLICADO EM 01/07/2016 PÁGS.13 E 14

TORNAR SEM EFEITO A RETIFICAÇÃO DO TERMO DE APOSTILAMENTO Nº

330/2016, firmado com a empresa ENTEL COMÉRCIO E REPRESENTAÇÕES LTDA.

Salvador, 01 de julho de 2016

ÁTILA BRANDÃO OLIVEIRA JÚNIOR
Diretor/DLP

SECRETARIA MUNICIPAL DA SAÚDE - SMS**RESUMO DO 1º TERMO ADITIVO AO CONTRATO Nº 016/2016**

PROCESSO: Nº 5383/2016

DO CONTRATO: Pelo presente termo e na melhor forma de direito, em acrescer o valor atualmente contratado em aproximadamente 25%, o equivalente a R\$ 72.862,50 (setenta e dois mil oitocentos e sessenta e dois reais e cinquenta centavos), passando o valor global de R\$ 291.450,00 (duzentos e noventa e um mil quatrocentos e cinquenta reais) para R\$ 364.312,50 (trezentos e sessenta e quatro mil trezentos e doze reais e cinquenta centavos), com base no Art. 65, § I, da Lei nº. 8.666/93.

CONTRATADA: AUTO CENTER FORMULA 1 LTDA EPP.

CNPJ: 07.305.913/0001-13

DATA DA ASSINATURA: 28/06/2016

AMPARO LEGAL: Art. 57, Inciso II, da Lei Federal nº 8.666/93

RESPONSÁVEL LEGAL: Geison Vieira de Oliveira.

Salvador, 29 de junho de 2016.

JOSÉ ANTÔNIO RODRIGUES ALVES
Secretário Municipal da Saúde

COORDENADORIA ADMINISTRATIVA**AUTORIZAÇÃO DE FORNECIMENTO DE MATERIAL - AFM**

OBJETO: Materiais e equipamentos para uso médico, odontológico e veterinário

PROCESSO: 11671/2015

AFM Nº: 3873/2016 - R\$ 494,00- DATA DA ASSINATURA: 10/06/2016
CONTRATADA: L.M. LADEIRA & CIA LTDA
CNPJ: 06.926.016/0001-06

PRAZO: IMEDIATO
AMPARO LEGAL: Lei Federal nº 8.666/93, Municipal nº 4.484/92 e Decreto Municipal nº 10.267/93.
DOTAÇÃO ORÇAMENTÁRIA: Projeto Atividade: 2087; Elemento de Despesas 3.3.90.30; Fonte de Recursos 014 (Transferência de Recursos do Sistema Único de Saúde - SUS).

Salvador, 30 de junho de 2016.

STELA GLEIDE OLIVEIRA SANTANA
Coordenadora

COORDENADORIA ADMINISTRATIVA

AUTORIZAÇÃO DE FORNECIMENTO DE MATERIAL - AFM

OBJETO: Medicamentos
PROCESSO: 13498/2015
AFM Nº: 4354/2016 - R\$ 14.025,00- DATA DA ASSINATURA: 27/06/2016
AFM Nº: 4365/2016 - R\$ 26.000,00- DATA DA ASSINATURA: 27/06/2016
CONTRATADA: PRATI, DONADUZZI & CIA LTDA
CNPJ: 73.856.593/0001-66

PROCESSO: 13498/2015
AFM Nº: 4350/2016 - R\$ 420.000,00- DATA DA ASSINATURA: 27/06/2016
CONTRATADA: BH FARMA COMÉRCIO LTDA
CNPJ: 42.799.163/0001-26

PROCESSO: 13498/2015
AFM Nº: 4366/2016 - R\$ 33.735,00- DATA DA ASSINATURA: 27/06/2016
CONTRATADA: DIMASTER - COMÉRCIO DE PRODUTOS HOSPITALARES LTDA
CNPJ: 02.520.829/0001-40

PRAZO: IMEDIATO
AMPARO LEGAL: Lei Federal nº 8.666/93, Municipal nº 4.484/92 e Decreto Municipal nº 10.267/93.
DOTAÇÃO ORÇAMENTÁRIA: Projeto Atividade: 2104; Elemento de Despesas 3.3.90.30; Fonte de Recursos 014 (Transferência de Recursos do Sistema Único de Saúde - SUS).

Salvador, 01 de julho de 2016.

STELA GLEIDE OLIVEIRA SANTANA
Coordenadora

SECRETARIA MUNICIPAL DE PROMOÇÃO SOCIAL, ESPORTE E COMBATE À POBREZA - SEMPS

AUTORIZAÇÃO DE FORNECIMENTO DE MATERIAL - AFM

AFM Nº: 2016002679
LICITAÇÃO Nº: 089/2015
TERMO DE COMPROMISSO Nº: 2015000186
PROCESSO ADMINISTRATIVO Nº: 5072/2014
CONTRATANTE: SECRETARIA MUNICIPAL DE PROMOÇÃO SOCIAL, ESPORTE E COMBATE À POBREZA - SEMPS
CNPJ Nº 13.927.801/0017-06
CONTRATADA: N.A BRASIL COMERCIO DE ALIMENTOS E REPRESENTAÇÕES LTDA.
CNPJ Nº: 08.529.800/0001-06
OBJETO: AQUISIÇÃO DE GÊNEROS ALIMENTÍCIOS PARA ATENDER AS UNIDADES DA SEMPS.
VALOR TOTAL: R\$ 2.140,00 (DOIS MIL CENTO E QUARENTA REAIS)
DOTAÇÃO ORÇAMENTÁRIA - PROJETO/ATIVIDADE: 2340
ELEMENTO DE DESPESA: 3.3.90.30 FONTE: 0.1.00 - TESOURO
DATA DA AFM: 04/05/2016
PROCESSO SEMPS Nº 876/2016

Salvador, 21 de junho 2016

MAURÍCIO ASSIS
Coordenador Administrativo

TORNAR SEM EFEITO AUTORIZAÇÃO DE FORNECIMENTO DE MATERIAL - AFM

TORNAR SEM EFEITO A **AFM Nº: 2016003951**, PUBLICADA NO DOM Nº 6.611 DE 17 DE JUNHO 2016, PAG. 31.

Salvador, 30 de junho 2016

MAURÍCIO ASSIS
Coordenador Administrativo

SECRETARIA MUNICIPAL DE URBANISMO - SUCOM

RESUMO DO TERMO ADITIVO Nº 008- S/N-16

CONTRATANTE: SECRETARIA MUNICIPAL DE URBANISMO - SUCOM
CNPJ Nº: 13.927.801/0029-40
CONTRATADA: Proteção Médica a Empresas S/A - PROMÉDICA.
CNPJ Nº: 15.214.919/0001-55
TERMO ADITIVO Nº: 008-S/N-16
PROCESSO Nº: 29.485/2016
OBJETO DO CONTRATO: Contratação de operadora de plano privado de assistência à saúde para prestação serviços de assistência médico-hospitalar, ambulatorial, laboratorial e de diagnóstico por imagem no âmbito do Estado da Bahia, com abrangência em todo território nacional, através de rede própria ou credenciada, sem carência ou preexistência para os servidores públicos municipais ativos e seus dependentes agregados, vinculados a autarquia credenciante, inscritos voluntariamente neste plano de saúde.
JUSTIFICATIVA DO ADITAMENTO: Modificação da CLÁUSULA TERCEIRA, ITEM 3.1 - DO PRAZO.
AMPARO LEGAL: Artigo 57, Inciso II, da Lei Federal nº 8.666/93
DATA DO ATO: 27/05/2016
ASSINAM AS PARTES: **Silvio de Sousa Pinheiro**

Secretário

Eraldo Dias Moura Costa

Proteção Médica a Empresas S/A - Promédica

Salvador, 30 de maio de 2016.

SILVIO PINHEIRO
Secretário

RESUMO DE CONTRATO Nº 012/2016

CONTRATANTE: SECRETARIA MUNICIPAL DE URBANISMO - SUCOM
CNPJ Nº: 13.927.801/0029-40
CONTRATADA: PLANARQ - PLANEJAMENTO AMBIENTALE ARQUITETURA LTDA.
CNPJ Nº: 07.220.307/0001-47
Nº DO CONTRATO: 012/2016
PROCESSO Nº: 21940/2015 - SUCOM.
OBJETO DO CONTRATO: 1.1 Constitui objeto deste instrumento a contratação de consultoria para a elaboração de matrizes de verificação do cumprimento de exigências ambientais, sanitárias e de licenciamento; e, da situação fundiária de seis unidades municipais: (I) Unidade de Pronto Atendimento do Parque São Cristóvão (construção), (II) Escola Municipal do Parque São Cristóvão, Professor João Fernandes da Cunha (reforma e ampliação), (III) Multicentro de Amaralina Dr. Adriano Ponde (reforma) (IV) Centro de Referência de Atenção Social dos Coutos (reforma), (V) Escola Municipal de Itacaranhá Manoel Faustino (construção) e (VI) Escola de Lobato Eufrosina Miranda (reconstrução), e conforme condições especificadas no termo de referência e no anexo I deste Contrato.
1.2 Contratação de Consultoria para Elaboração de minuta dos Termos de Referência para Marco de Gestão Ambiental e Social (ESMF) para Projetos do Banco Mundial com Municipal com Múltiplos Subprojetos de Pequena Escala, em atendimento a Missão de Preparação do Banco Mundial (BIRD) para a Implementação do Projeto Social de Salvador, e conforme condições especificadas no termo de referência e anexo I deste contrato.
MODALIDADE DE CONTRATAÇÃO: PREGÃO ELETRÔNICO Nº 004/2016.
VALOR GLOBAL CONTRATUAL: R\$ 68.250,00 (sessenta e oito mil duzentos e cinquenta reais).
DOTAÇÃO ORÇAMENTÁRIA: UNIDADE ORÇAMENTÁRIA 55002 - SUCOM - Secretaria Municipal de Urbanismo; FONTE DE RECURSO: 0.1.00 - Fonte Tesouro de Entidade da Administração Direta, PROJETO 120301- Modernização do Sistema de Licenciamento e Fiscalização Ambiental -ELEMENTO DE DESPESA: 33.90.35 - Serviços de Consultoria.
PRAZO DE VIGÊNCIA: 06 (seis) meses.
AMPARO LEGAL: Leis Federais nº 8.666/93 e 10.520/2002 e combinada com a Lei Municipal nº 4.484/92, Decreto Federal nº 5.450/05 e Decreto Municipal 10.267/93, esta no que couber.
DATA DA ASSINATURA: 29/06/2016
ASSINAM AS PARTES: **José Sérgio de Souza Guanabara**

Secretário

Magna Mercês Rebouças Cordier

Planarq- Planejamento Ambiental e Arquitetura Ltda

Salvador, 29 de Junho de 2016.

JOSÉ SÉRGIO DE SOUZA GUANABARA
Secretário

CONVÊNIOS**GABINETE DO PREFEITO - GABP****TRANSCON****CERTIDÃO DE POTENCIAL CONSTRUTIVO AO PROPRIETÁRIO****Publicação feita em atendimento ao parágrafo 2º do art. 261 da Lei nº 7.400/2008**

Processos nºs 276/2016-GABP e nº 18084/2016-SEFAZ, em nome de Maria Regina Fialho de Queirós Mattoso

Identificação do Imóvel: Rua Artêmio Castro Valente s/nº, denominado Fazenda São Francisco, na localidade de Canabrava, Código de Logradouro (cod.log.) 4406-7, com 135.413,00 m² (cento e trinta e cinco mil, quatrocentos e treze metros quadrados).

Proprietários: Maria Regina Fialho de Queirós Mattoso na proporção de 51,18% e ao Espólio de Ulrico Bernardo Sampaio Zurcher na proporção de 48,82%.

Potencial Construtivo concedido: total de 224.786,13 m² (duzentos e vinte e quatro mil, setecentos e oitenta e seis vírgula treze metros quadrados), sendo a Maria Regina Fialho de Queirós Mattoso potencial construtivo de 115.045,54 m² (cento e quinze mil, quarenta e cinco vírgula cinquenta e quatro metros quadrados) e ao Espólio de Ulrico Bernardo Sampaio Zurcher o potencial construtivo de 109.740,59 m² (cento e nove mil, setecentos e quarenta vírgula cinquenta e nove metros quadrados). Coeficiente de Aproveitamento Básico: 2,0

Data de emissão da certidão: 07 de abril de 2016

Assinam: ANTONIO CARLOS PEIXOTO DE MAGALHÃES NETO

Prefeito

SILVIO DE SOUSA PINHEIRO

Secretário Municipal de Urbanismo

SECRETARIA MUNICIPAL DE PROMOÇÃO SOCIAL, ESPORTE E COMBATE À POBREZA - SEMPS**RETIFICAÇÃO**

NO RESUMO DO CONVÊNIO Nº 042/2015, PUBLICADO NO DOM Nº 6.442 EM 15/10/2015, PÁGINA 15,

ONDE SE LÊ:

Prazo de Vigência: 13.10.2015 a 13.10.2016

DATA DE ASSINATURA: 13 de outubro de 2015

LEIA-SE:

Prazo de Vigência: 14.10.2015 a 31.10.2016

DATA DE ASSINATURA: 14 de outubro de 2015

Salvador, 01 de julho de 2016

ANA PAULA ANDRADE MATOS MOREIRA
Secretária em exercício**RETIFICAÇÃO**

NO RESUMO DO CONVÊNIO Nº 043/2015, PUBLICADO NO DOM Nº 6.442 EM 15/10/2015, PÁGINAS 15 E 16,

ONDE SE LÊ:

Prazo de Vigência: 13.10.2015 a 13.10.2016

DATA DE ASSINATURA: 13 de outubro de 2015

LEIA-SE:

Prazo de Vigência: 14.10.2015 a 31.10.2016

DATA DE ASSINATURA: 14 de outubro de 2015

Salvador, 01 de julho de 2016

ANA PAULA ANDRADE MATOS MOREIRA
Secretária em exercício**RESUMO DE ADITIVO**

ESPÉCIE: SEGUNDO TERMO ADITIVO AO CONVÊNIO Nº 037/2015

CONVENENTES: PMS/SEMPs - CNPJ. 13.927.801/0017-06

FUNDAÇÃO CIDADE MÃE - FCM - CNPJ nº 00.883.962/0001-36

OBJETO: Fica prorrogada "de ofício" a vigência do convênio administrativo de natureza financeira nº 037/2015, oriundo do Processo Administrativo nº 1493/2015, ficando o termo final de 31/10/2016 para 31/05/2017, passando a vigor o Plano de Trabalho acostado as folhas 205 a 213, com fundamento no item 8.2.1, inciso VI, da IN CGM Nº 01/08, com a exclusiva finalidade de viabilizar a utilização dos recursos em atraso e prestação de contas.

Base legal: IN 01/08-CGM

DATA DE ASSINATURA: 01 de julho de 2016

PELO MUNICÍPIO/SEMPs:

ANA PAULA ANDRADE MATOS MOREIRA
Secretária em exercício**RESUMO DE ADITIVO**

ESPÉCIE: PRIMEIRO TERMO ADITIVO AO CONVÊNIO Nº 045/2015

CONVENENTES: PMS/SEMPs - CNPJ. 13.927.801/0017-06

FUNDAÇÃO CIDADE MÃE - FCM - CNPJ nº 00.883.962/0001-36

OBJETO: Fica prorrogada "de ofício" a vigência do convênio administrativo de natureza financeira nº 045/2015, oriundo do Processo Administrativo nº 1495/2015, ficando o termo final de 31/10/2016 para 28/02/2017, passando a vigor o Plano de Trabalho acostado as folhas 223 a 234, com fundamento no item 8.2.1, inciso VI, da IN CGM Nº 01/08, com a exclusiva finalidade de viabilizar a utilização dos recursos em atraso, ajuste no cronograma de execução e prestação de contas.

Base legal: IN 01/08-CGM

DATA DE ASSINATURA: 01 de julho de 2016

PELO MUNICÍPIO/SEMPs:

ANA PAULA ANDRADE MATOS MOREIRA
Secretária em exercício**SECRETARIA MUNICIPAL DA INFRAESTRUTURA, HABITAÇÃO E DEFESA CIVIL - SINDEC****RESUMO DE TERMO ADITIVO DE CONVÊNIO**

TERMO ADITIVO AO CONVÊNIO PARA EXECUÇÃO DO TRABALHO SOCIAL CELEBRADO ENTRE A CAIXA ECONÔMICA FEDERAL E O MUNICÍPIO SALVADOR, NO ÂMBITO DO PROGRAMA MINHA CASA MINHA VIDA - PMCMV-FAR.

CLÁUSULA PRIMEIRA - O presente Instrumento tem por objetivo alterar a cláusula 2. PRAZO do convênio firmado para execução do Trabalho Social no empreendimento denominado Residencial Moradas do Atlântico, cadastrado no SIAPF sob o nº 0291.604-33, realizado conforme as diretrizes do Programa Minha Casa Minha Vida, que passa(m) a ter a(s) seguinte(s) redação:

1.1 Fica o instrumento de convênio prorrogado por mais 12 (doze) meses, podendo sofrer outras prorrogações por iguais ou inferiores períodos, respeitado o limite legal.

1.2 Ficam ratificadas, em todos os seus termos e condições, as demais Cláusulas do Convênio ora aditado, tornando-se este Termo parte integrante e complementar daquele, a fim de que juntos produzam um só efeito.

DATA DA ASSINATURA: 26 de abril de 2016.

ASSINAM:

LEANDRO SILVA ARAUJO
Caixa Econômica Federal**PAULO SÉRGIO DE NORONHA FONTANA**
Município do Salvador / Secretaria Municipal da Infraestrutura, Habitação e Defesa Civil - SINDEC**RESUMO DE TERMO ADITIVO DE CONVÊNIO**

TERMO ADITIVO AO CONVÊNIO PARA EXECUÇÃO DO TRABALHO SOCIAL CELEBRADO ENTRE A CAIXA ECONÔMICA FEDERAL E O MUNICÍPIO SALVADOR, NO ÂMBITO DO PROGRAMA MINHA CASA MINHA VIDA - PMCMV-FAR.

CLÁUSULA PRIMEIRA - O presente Instrumento tem por objetivo alterar a cláusula 2. PRAZO do convênio firmado para execução do Trabalho Social no empreendimento denominado Residencial Maria de Lourdes, cadastrado no SIAPF sob o nº 0296.723-81, realizado conforme as diretrizes do Programa Minha Casa Minha Vida, que passa(m) a ter a(s) seguinte(s) redação:

1.1 Fica o instrumento de convênio prorrogado por mais 12 (doze) meses, podendo sofrer outras

prorrogações por iguais ou inferiores períodos, respeitado o limite legal.
1.2 Ficam ratificadas, em todos os seus termos e condições, as demais Cláusulas do Convênio ora aditado, tornando-se este Termo parte integrante e complementar daquele, a fim de que juntos produzam um só efeito.

DATA DA ASSINATURA: 26 de abril de 2016.

ASSINAM:

LEANDRO SILVA ARAUJO
Caixa Econômica Federal

PAULO SÉRGIO DE NORONHA FONTANA
Município do Salvador / Secretaria Municipal da Infraestrutura, Habitação e Defesa Civil - SINDEC

RESUMO DE TERMO ADITIVO DE CONVÊNIO

TERMO ADITIVO AO CONVÊNIO PARA EXECUÇÃO DO TRABALHO SOCIAL CELEBRADO ENTRE A CAIXA ECONÔMICA FEDERAL E O MUNICÍPIO SALVADOR, NO ÂMBITO DO PROGRAMA MINHA CASA MINHA VIDA - PMCMV-FAR.

CLÁUSULA PRIMEIRA - O presente Instrumento tem por objetivo alterar a cláusula 2. PRAZO do

convênio firmado para execução do Trabalho Social no empreendimento denominado Residencial Sítio Isabel, cadastrado no SIAPF sob o nº 0291.607-67, realizado conforme as diretrizes do Programa Minha Casa Minha Vida, que passa(m) a ter a(s) seguinte(s) redação:

1.1 Fica o instrumento de convênio prorrogado por mais 12 (doze) meses, podendo sofrer outras prorrogações por iguais ou inferiores períodos, respeitado o limite legal.

1.2 Ficam ratificadas, em todos os seus termos e condições, as demais Cláusulas do Convênio ora aditado, tornando-se este Termo parte integrante e complementar daquele, a fim de que juntos produzam um só efeito.

DATA DA ASSINATURA: 26 de abril de 2016.

ASSINAM:

LEANDRO SILVA ARAUJO
Caixa Econômica Federal

PAULO SÉRGIO DE NORONHA FONTANA
Município do Salvador / Secretaria Municipal da Infraestrutura, Habitação e Defesa Civil - SINDEC

EDITAIS

SECRETARIA MUNICIPAL DA FAZENDA - SEFAZ

EDITAL

A Coordenadoria de Cadastros da Secretaria Municipal da Fazenda, em cumprimento ao disposto no artigo 233, inciso I, § 1º, da Lei nº 7.186/2006, regulamentado pelo artigo 40, caput, do Decreto nº 20.588/2010, comunica que foram DEFERIDOS os processos de pedido de baixa de Pessoa Jurídica, conforme relação abaixo:

CGA	Nome
11783000166	MIRANDA E SAMPAIO LTDA
04202500114	BARDAUE COMERCIAL DE ALIMENTOS LTDA - EPP
04202500379	BARDAUE COMERCIAL DE ALIMENTOS LTDA - EPP
09834000110	JOSELITO PEDRO DE ASSIS - ME
17197300100	SMART - CONSULTORIA EM MARKETING, PUBLICIDADE
11653700143	OSVALDO FRANCISCO DOS SANTOS DE SALVADOR - ME
11784000140	BARROS COMERCIO DE CONFECÇÕES LTDA
16730700156	BNG TECNOLOGIA EM SAUDE E SEG AMBIENTAL LTDA
00310407770	ITAU UNIBANCO S.A.
32537200191	AUDI SAUDE INTERMEDIACAO DE NEGOCIOS LTDA - E
33735600141	MIOLO WINE GROUP COM. IMPORT. E EXPORT. LTDA
25528600130	ELINDINALVA FARIAS DE ARAUJO - ME
40477300178	JULIANA MORAES MAIA GONCALVES - EPP
25876100295	ANGIOPROCTO SERVICOS MEDICOS LTDA - ME
17850200159	PAMPONET SERVICOS E REPRESENTAÇÕES LTDA
11851500162	JOAQUIM SANTOS DE ALMEIDA DE VALENTE - ME
07627200194	TUMA ENGEMAC COMERCIAL LTDA
07404600194	TOPCAR COMERCIO DE PECAS VEICULOS E SERVICOS
44220800120	JOSENILDO SANTANA SANTOS DE JESUS 02591035512
06047700163	DIREL REPRESENTAÇÕES LTDA - ME
10000500115	CLINICA DE REABILITACAO ORA LTDA
26520100145	ARNALDO LIMA BRAGA NETO
31057300183	CONCEITO PUBLICIDADE E PROPAGANDA LTDA - ME
30256500155	JN BIKE COMERCIO DE BICICLETAS LTDA - EPP
14840500160	E G SANTANA
09651200173	SOLANGE DE SOUZA LUZ - ME
00235800463	ALERGHOLAB - LABORATORIO DE ANALISES CLINICAS
18282000126	ELEVADORES DO BRASIL LTDA
50044200132	INOVIN SERVICOS DE INOVACAO, PESQUISA E DESEN
29507700127	JOSE DOS SANTOS SOARES ZEZINHO - ME
48385100168	GILBERTO LAZARO SANTOS RAMOS 00796678561
46289300108	HERBERT TINEL PEIXOTO - ME
55855800110	MANABA PARTICIPACOES EIRELI
53946700118	VIVAZ EMPREENDIMENTOS IMOBILIARIOS S/A
46981400115	ELISANGELA DE ARAUJO OLIVEIRA 00013387570
56658400124	ANTONIO BENEDITO ALVES 08588555859
53864100127	MARIA VITORIA PEREIRA DA COSTA 59373873504
56280700123	MARTA MARIA FERRARO ARAUJO - ME
54200300165	FRANCISCO RODRIGUES RIBEIRO NETO 94834415520
51384300110	ANA CRISTINA PIMENTA RODRIGUES CRUZ 796388055
41745600134	BRISA PERSON LTDA - ME
07256400156	ENERTEL SERVICOS DE INFORMATICA LTDA - ME
51803800153	JMPM CONSULTORIA EM SAUDE EIRELI - ME

CGA	Nome
48753600104	RESTAURANTE J & E LTDA - ME
52527200159	EMERSON FONTINELE DE BARROS 49770527300
52243900124	LUCAS PIAULINO ALVES DOS SANTOS - ME
50865900141	JOSELITO BISPO DE SOUZA - ME
39959700137	MARCELLINO COMERCIO E SERVICO LTDA - ME
53837700128	ADRIANO COSTA SAMPAIO 02992959588
43318300100	GILMAR MARQUES DE SANTANA 68258780506
52753400150	ANA CLAUDIA BARBOSA DAMASCENO 83913521534
48574600101	IVANEIDE NASCIMENTO DE ABREU 31166681831
34137200167	MILTON DE ALMEIDA 80810500515
53265600170	ROBSON JUCA SANTOS 02306364540
45961400145	W. ASSIS PRODUTOS ALIMENTICIOS LTDA - ME
30088500126	MINI MERCADO CARDOSO LTDA - ME
51594000187	LUIS PAULO NOBRE COSTA 95614281568
40191700109	CRISPINIANA MARIA SILVA SANTOS 39591565534
39864500176	LISIANY HAMERSKI 6040174994
56487300172	CARLOS ALBERTO NERY DE SOUZA 35996129515
42707700110	DILSON FERREIRA MAIA 78674352553
46769800163	AILTON DA COSTA MELO 07391560553
54791200154	BFM GESTAO IMOBILIARIA LTDA
54779800140	SONIA MARIA DOS SANTOS SILVA 67794700582
54844300118	RONALDO DA SILVA SANTOS 03491220599
55916800117	ROMILDA PEREIRA DE MATOS 01323204520
52255000151	JULIO CESAR GONCALVES MAGALHAES 54532876591
46500800159	ELIENE DA SILVA BATISTA 90363671587
38566900155	MARIA GLORIELCI DOS SANTOS COSTA 63223392572
23306200280	IVALDO SANTANA DA HORA - ME
16573300130	NOGUEIRA LIMA COMERCIO DE MAQUINAS DE COSTURA
54972900143	ROGERIO ELESBAO SANTA GERTRUDES 04761401532
37390400168	VITOR SANTOS LIMA 96822449515
32160000124	HARMONIA SALAO DE BELEZA LTDA - ME
31559000240	VINICIUS FRANCA MEIRA NASCIMENTO - ME
56148900196	ANA CRISTINA CRUZ SANTOS 79154239591
26628600103	FRIGOBOI NELORE COMERCIO DE CARNES LTDA - ME
50626800119	MABELLA COMERCIO DE COSMETICOS LTDA - ME
37989300167	BR MIDIA COMERCIO E SERVICOS LTDA - ME
26040300118	SULVIAS PARTICIPACOES SA EM LIQUIDACAO
33950000159	JOANA DARC BATISTA DE OLIVEIRA 50752251520
48493300163	JOAO MARCELO FRAGA MIRANDA - ME
05821100111	EDIZIO ROCHA ANDRADE - ME
25510300145	BEM BOM COMERCIO E INDUSTRIA DE PICOLES E SOR
28624400199	CH CINE LOCACOES LTDA - ME
32826000187	SALAO DE BELEZA AS MENINAS LTDA - ME
54200900105	EDELIZIO DOS SANTOS NASCIMENTO JUNIOR 0319991
54945300165	JAYME GABRIEL DE OLIVEIRA E ANDRADE JUNIOR 61
52611800112	RM BAHIA CONSULTORIA LTDA - ME
33184000116	E S M: CONFECÇÕES LTDA - ME
54744400125	FABIO DA SILVA MOREIRA 80981747515
50171000164	PAMALA PRISCILA ROSA LIMA 01040369588
52420200132	RAYSA DE CARVALHO SILVA 04563555533
43507700144	EDNOLIA DO ROSARIO MARQUES 76763730500

CGA	Nome
43529900169	FARMACIA POR VOCE LTDA - ME
46850300198	BELMIRO ALONSO DE OLIVEIRA NETO 02649673567
48549600129	GISELLE BRITTO SANTOS 81303157500
51146900181	GESS NEIDE ESPIRITO SANTO GOES 01139780573
53007800112	GENILSON DA SILVA MARQUES 01473691508
51691500170	SICYLIA FONTES NUN ALVARES 82893152520
43007600166	RAQUEL MENEZES DO NASCIMENTO 01877565547
51911300112	IGOR GIOVANI SANTOS DE ARAUJO 03144295574
56765100187	ELINICE SILVA 79181007515
28239900112	PRODUMAN ENGENHARIA S.A - EM RECUPERACAO JUDI
50631700122	NADJANE CUNHA DOS SANTOS 02566108510
50624000142	JEFFERSON MENEZES OLIVEIRA 85778669550
52793800179	DIEGO ALVES BARBOSA LEAL 01589745574
42648900159	ENIO CESAR DA SILVA GOMES 15449276818
56603400187	GABRIEL GOES XAVIER GONCALVES 06464511548
45242100126	JUCIVALDO SANTOS OLIVEIRA 83622047534
50545400173	ROMULO COSTA FARIAS 81084412500
52852000190	ADRIELE DOS SANTOS GONZAGA DE JESUS 026339775
55340200108	ROSANA RIBEIRO SANTANA 82553009534
43719100117	CLAUDIA MARIA DE SANTANA SOARES 48669423553
41215900147	DANIELA MIRANDA DE JESUS 4278025556
39849000136	DAIANA SANTOS DE FREITAS 2130132588
53689800166	THAMIRES SILVA SOUZA 04454851590
56230500193	MAURILIO PASSOS PIRES DA SILVA 07810507583
15355000199	CLIM CLINICA DA MULHER SOCIEDADE SIMPLES - ME
22350000117	PA & I REPRESENTACOES LTDA - ME
45387600104	EA COMERCIO DE VESTUARIO E CALCADOS EIRELI -
54296400135	CRISTIANE AMADO FIGUEIREDO DA SILVA 792073595
34647300135	ANDERSON DE SOUZA 1168995574
54544600148	2M REPRESENTACOES LTDA - ME
50994000110	NOELI REIS DA CUNHA 74110136504
53061700190	DMP ENGENHARIA EIRELI - ME
49801800142	CHARLES RANGEL SOUZA SALES 91862680582
29049400269	ANTONIO CEZAR CARMO DE LIMA - ME
37126400144	CAZY COMERCIAL DE ALIMENTOS LTDA - ME
40043300173	911 REPRESENTACOES E MANUTENCAO DE EQUIPAMENT
55482200106	BROTHER COMERCIO DE PRODUTOS ALIMENTICIOS E I
43089700132	ROYALLE CAFES LTDA - ME
53426000112	AUGUSTO CESAR DOS SANTOS - ME
09519000187	PANIFICADORA ELETRICA FLOR DE CAMPINAS DE BRO
24502100142	VALTER SOUZA NEVES - ME
34399000149	TEMPERO AMADO COMERCIO VAREJISTA DE ALIMENTOS
36357700131	FRANCIDETE OLIVEIRA DAMASCENO 90839196504
39140800192	LARISSA MENDONCA PRAXEDES 3209158592
37401700184	JANIO CEZAR PALAFOZ 21859361587
35819100195	DEUZANETE MARTINS RAMOS 42978840544
55784500161	JOEL AMARAL PERRI JUNIOR 78517958500
54142000139	MAURICIO SANTOS DE SOUSA 01761355538
35321200152	ANTONIO SERGIO SANTOS E SANTOS 48557684568
32363600167	BAHIAQUADROS, MONTAGENS, INSTALACOES E COMERC
08579000137	RPM ENGENHARIA E CONSULTORIA LTDA - EPP
30110700124	MARIA DA LUZ QUERETTE EMPREENDIMENTOS IMOBILI
21194700254	PONTO CORPO DISTRIBUIDORA DE CONFECÇÕES LTDA
11392300130	C.L. COMERCIO E BAZAR DE COMPONENTES ELETRONI
08261300159	MARIA REGINA ANDRADE DE JESUS - ME
29993500163	ESPACO NATURAL PRESENTES E DECORACOES LTDA -
45503700119	NADJA MARIA DOS SANTOS OLIVEIRA 89804465515
54985900163	MARIANA QUEIROZ ALVES 04898337562
29735300138	NILO NILO MODAS E ACESSÓRIOS LTDA - ME
44227000153	VAGNER NUNES COSTA 02382102519
55214100186	LIVIA DE SOUZA ALMEIDA 41344235549
56630100149	JULIO MARCOS DO PRADO 00600761517
34575800114	CLAUDIO LUIZ DOS REIS FRAGAS 74115898534
53947900170	RENALD SANTANA DOS SANTOS 83950460578
56738100157	FERNANDA BARBOSA DUARTE DE SANTANA 0244034354
37429900170	SAMARA DOS REIS SANTOS ALMEIDA 3407585543
53267200177	MARCUS VINICIUS CAMPOS SILVA 03602984516
53903300167	ANDREIA DA CONCEICAO SILVA SANTANA 7659479350
46895700105	LIRA AUGUSTA BRITO MIONI MACEDO - ME
40005100181	JULIANA ROSA GOMES - ME
45538800165	FILIPE KAMPF FLORENCE 81313934020
35625800210	MASSINI DIAZ COMERCIO DE CONFECÇÕES LTDA - ME

CGA	Nome
39579100155	KAPIL GOYAL - ME
56292400100	CRISTIANE ESTRELA SANTANA DE JESUS 6722118150
32562600133	AION TECNOLOGIA LTDA - ME
56675400164	LUCINEIDE DE JESUS SANTOS 02740211538
56078300144	MARCIA REGINA JESUS DE LIMA 06760043502
55034800130	RAFAEL PEREIRA DA COSTA 01008320595
46162900131	TANIA DA CONCEICAO ABREU TORRES 02577849770
06946800346	LEC LABORATORIO DE ANALISE LTDA - ME
50886300164	TECMASTER - TECNOLOGIA EM MAQUINAS E SERVICOS
11757500159	MARALUCE NEVES SILVA LISBOA
35631600133	ASSOCIACAO DOS ADMINISTRADORES DA COELBA E FA
16102600182	JRP JUCIMARA RIBEIRO PRODUTORA LTDA
52864900155	ADALGISA CORREA MIGUEL HESS - ME
11899400169	ANTONIO CEZAR DANTAS DOS REIS - ME
49233500138	MARIANE CHAGAS SUZARTE
54464200192	MALTEZ & ANUNCIACAO ADVOGADOS
51619300109	MANAIM SERVICOS DE TERRAPLENAGEM LTDA. - ME
12870800120	VIANA & GUIMARAES ADVOGADOS ASSOCIADOS
44795300183	POP PRODUCOES DE FILMES E VIDEO LTDA - EPP
40989000142	J CARVALHO GERENCIAMENTO E CONSULTORIA EM INS
11473600184	GHS - GEOLOGIA, HIDROLOGIA E SONDAgens LTDA
56144100163	LUANA SALES DA SILVA 05389441532
27575800100	PRISMA TREINAMENTO CONSULTORIA EVENTOS E REPR
43753000116	VANESSA BEZERRA SILVA ALMEIDA 01757523545
51539400195	JOELMA SANTOS DE BRITO 03759055532
49889900186	RENATA CABRAL DE OLIVEIRA 79071775534
51500400117	CRISTIANE CASTRO GOMES 50562410597
21229700113	E OLIVEIRA & CIA LTDA - ME
39520400167	JULIA PASSO MACHADO NETO - ME
50040800158	GLAUCO CUNHA DOS SANTOS - ME
16225000138	GENILDA BRAZ DE MACEDO - ME
54064000190	NUTARE COMERCIO DE PRODUTOS LTDA - ME
38503400137	INTERMEDIA ELETRONICA CORPORACAO LTDA - ME
50904000101	ANGEL ALIMENTOS EIRELI - ME
31032000148	SHAMAH COMERCIO VAREJISTA DE MODA FEMININA LT
56787900143	EDSON SANTOS PEREIRA 07399243549
41681400127	RICARDO LUIS DO CARMO CORREIA 71624082572
37429100151	RONNIE BARRETO RIBEIRO COSTA - ME
52008100175	CRISTIANE DA LUZ SILVA 66967392549
47226400100	JOSEANE SILVA DE SOUZA 78560853553
33360800198	VALDIR FIRMINO DO NASCIMENTO 14357828520
56745600157	LUCAS SANTANA DOS SANTOS 06216712586
38902000116	EDIVALDO MORAES DE SOUZA 24015261534
51578600150	GENILSON ALMEIDA DOS SANTOS 01577413547
53195300198	RONALD VIGAS DE SOUZA 83162402549
48998800196	BARROQUINHA COMERCIO DE VARIEDADES LTDA - EPP
49514900122	CARINA CORDEIRO LEAL 02379394520
52245900171	GILMAR DE JESUS DUARTE 72730013504
26623300220	E.O. ADORNOS LTDA - ME
25573900161	BR INFO TECNOLOGIA E COMUNICACOES LTDA - EPP
26882700128	RAMIGTON NASCIMENTO SANTANA - ME
49769000115	SIVALDO BAIRRAL COSENDEY - ME
45616800103	CARINA BRANDAO DE CERQUEIRA 80290752515
55231600176	DALVA MARIA GONZAGA 22953817549
53654600120	LILIAN DOS SANTOS FERREIRA 01482210509
52735500119	RAPHAELA DE SOUSA MACEDO SILVA 03665357578
38831500178	LIVIA BRAZ DE SANTANA 35314150506
34514800100	ADRIANA DA SILVA SANTOS 92118259549
56720600180	NIVIA MOREIRA SOUZA VILAS BOAS 92695450591
52893500182	MARCUS OLIVEIRA DA CRUZ 83551999520
34085100187	ADAILTON PEREIRA MACEDO & CIA LTDA
42515800177	J C DUQUES - ME
24064300130	TI & S - TECNOLOGIA DA INFORMACAO E SERVICOS
16565200108	PSN COMERCIO DE MADEIRA LTDA. - ME
44812100137	LUCAS ALVES BOMFIM SILVA 01039823530
51794100134	ALEX SILVA MAIA 02804307522
52834000177	NELSON SOUZA DOS SANTOS FILHO 02709268523
52341100122	BENDITA ELEGANCIA LTDA - ME
52956600127	JOAO BATISTA REZENDE DA SILVA 14266920563
52950100108	LUIZ CARLOS DE OLIVEIRA 21252459572
51112000271	MARIA LEIDE CINTRA DA SILVA ARAUJO
48188400112	ANTONIO CESAR ALVES DE OLIVEIRA 10502491515



CGA	Nome
31619200160	ARMAZEM DOS FRIOS BRITO LTDA - ME
15323800191	LIMA ARAUJO TRANSPORTES LTDA - ME
37985400136	LD PENNA COMERCIO DE ALIMENTOS LTDA - ME
55664200130	SANDRA MARIA DAS NEVES NERI 21303991500
46559900108	GISELLE PINTO CAMPOS 90301862591
54034000122	RITA DE CASSIA PASSOS ROCHA 29377404568
54320400119	WILLER LOPES DOS SANTOS 04394721563
25880600181	PEPA - LOCAÇÃO DE FILMES PARA VIDEO LTDA - ME
35032100196	DANIEL SANTOS DE OLIVEIRA 2032219581
51488300107	JEANE REIS DA SILVA 61683035534
44944400116	HERBERT RICHARD PRATES DOS SANTOS 85211206568
06853400106	LAURA MARIA BARROSO SILVA - ME
56763100130	CARLA EDMEA DE MATOS E FIGUEIRA 00801001552
27295300100	DIVA MADUREIRA RODRIGUES - ME
56307100190	THAIS REGINA SOUZA GALVAO 00107736578
26421000162	ANTONIO MACEDO DA SILVA
24778100289	QUANTUM SERVICOS LTDA ME - ME
45947600115	RENATA SCHUBACH DA CUNHA DE MAGALHAES - ME
45693100161	DEBORA TAIAN E BISPO DA SILVA 78897890504
52129800141	RAIMUNDO BORGES 08359806500
53995100145	LUCAS DE SANTANA PACHECO 05372095571
42692500178	RICARDO SERGIO OLIVEIRA DE ARAUJO 59760877520
49248700194	ELIZABETE VIEIRA NASCIMENTO 51333295553
37872900180	E V PROJETOS E DECORAÇÕES EIRELI - ME
41490200106	UNO SERVICOS EIRELI
54957200121	VINICIUS SILVA SOARES 01908830573
55285400150	ELBA OLIVEIRA CHRYSOSTOMO 67052193515
30096500159	EFICAZ LOCADORA DE VEICULOS LTDA - ME
54990000157	RAQUEL SOUZA DE ANDRADE 85902653584
48646400183	CARLA SANTOS COMERCIO DE ARTIGOS DO LAR EIREL
54629100188	JADSON SANTOS CERQUEIRA 06526728502
36919500128	HONORINA CERQUEIRA DA SILVA 25449494572
56041000151	REGINALDO DE JESUS MENDES 40654087504
42643000153	MARINA APARECIDA FOFANO GAMA 02384015532
36351900141	LEONARDO DO NASCIMENTO GOMES 81269099515
07480000152	MECAN INDUSTRIA E LOCAÇÃO DE EQUIPAMENTOS PAR
21491600181	LOGO - MANUTENCAO ELETRICA LTDA - ME
17627800117	CELESTE PEREIRA SANTANA DE MATOS - ME
26487500121	RCM COSMETICOS LTDA - ME
37253800124	SUELI SIRQUEIRA BACELAR 80621970506
29441900122	PRIME MEDICAL COMERCIO DE MATERIAL MEDICO EIR
56291700195	CELMA ALVES DE SOUZA 25487388504
52161900163	WILSON MORAES CHAVES JUNIOR 63786907153
56258500109	THALES FERRAZ OLIVEIRA 06322633503
51338200184	PROTEGE CUIDADOS EM DOMICILIO LTDA - ME
01765400112	JOAO JOSE DE JESUS MICRO EMPRESA - ME
29164800111	CIRO TIBIRICA DE CARVALHO - ME
29729100189	MILQUE - DOCES ESPECIAIS LTDA - ME
56657100170	CONSULTORIA JUNIOR DE CONTABILIDADE DA FIB
33524800100	SILVANDIRA ALENCAR NASCIMENTO 26157306572
34482900197	VALDICELIA SANTOS DA SILVA - ME
51024200142	GERCIENE MAIA SILVA 07042960718
43678000100	CLAUDIVAN GOMES MIRANDA 03567448501
56767200134	VALTER DA INVENCAO CHAGAS 02195205504
47410200126	PRISCILA SANTOS RIBEIRO 01540162508
33687900143	JACIARA DOS SANTOS SOUSA 78775434504
40870700198	UILMA NEVES PASSOS 78170966515
53676800138	BIANCA DA SILVA VINAGRE NASCIMENTO 0292589158
44956900102	IDEIAMAQ EQUIPAMENTOS EIRELI - ME
49491600166	JAIR SOUSA DE SANTANA 33174911591
29128500195	A.D. SERVICOS DE MANUTENCAO DE CARROCERIAS LT
03075400139	ANTONIO ALVES PEREIRA DA SILVA MICRO EMPRESA
20737700482	CENTRAL DO CARNAVAL PRODUCOES ARTISTICAS LTDA
53449000131	EDIMAR SANTANA SERRA DOS SANTOS 02037449500
13235000158	JOSE RAIMUNDO BATISTA DA SILVA - ME
34169300182	ANGELO MARCIO FREITAS DE ARAUJO 77133668572
56352000162	VALDELICE DUQUE DE CERQUEIRA 46048235534
47194700176	AISAMAQUE PEREIRA DOS SANTOS 04767391873
56540500115	VALDEMAR MORENO 38919354553
56601400122	VALNER CARMO DE JESUS 80864872534
52416000132	LUCIANA BISPO DOS SANTOS 00778569535
46730700195	VALANA CHRISTINE SALES FELICIANO 03331355550

CGA	Nome
38014600191	JOSEANE NASCIMENTO SALLES 876085532
31496800132	LEON XISTO VARELA DE MELO BEZERRA - EPP
56497300162	ANITA FERREIRA LIMA 22026630534
29452600124	TR DISTRIBUIDORA DE IOGURTES LTDA - ME
34243700175	JAQUELINE MARIA DA SILVA BASTOS - ME
06216300118	JOSÉ OLIVEIRA DOS SANTOS
51522800112	CARLA SIMONE SACRAMENTO SILVA 68268637587
26352400191	JHONNY INFORMATICA LTDA - ME
52784100134	VALMIR DA CONCEICAO DE JESUS - ME
36694300132	RENATA PINHEIRO ALELUIA 3326642520
43943800102	J J E SOUZA - COSMETICOS - ME
27029700195	JAMILE MONTEIRO PORTO - ME
11686200194	PLACE COMERCIO DE CONFECCOES LTDA - EPP
11686200277	PLACE COMERCIO DE CONFECCOES LTDA - EPP
51682700144	GABRIEL BRITO DE MELO
54555400123	ADM CONSER GESTAO E SERVICOS DE ADMINISTRACAO
34514300150	BRASIL INVEST PARTICIPACOES E EMPREENDIMENTOS
53078500153	CAMILA GUSMAO DE MELO 01601943504
53522300143	ANA PAULA PAGLIARINI SANTANA 83999469587
43071200166	VANIA SODRE DE CARVALHO 77869214515
21593500123	MONTE OLIMPO BAR E RESTAURANTE LTDA - ME
50801600128	MILTON PEREIRA SANTOS 56552572549
49152300171	ANAILTON FRANCISCO MENDES 79490271500
35859200145	JOAQUIM ROCHA MUNIZ 38553350525
44544000134	J.E COMERCIO REPRESENTACAO E DISTRIBUICAO DE
56330900137	ALBERTO MACHADO PEREIRA 07489242568
45133700174	ROSANGELA SANTOS DA SILVA 80253121515
53129500160	W SERVICE MANUTENCAO EM EQUIPAMENTOS LTDA - M
50961100190	ADRIANA BORGES DOS SANTOS 05269290570
36223100136	MARIA ANTONIETA SANTOS DE JESUS 63158191504
36549200107	VALDINEI SANTOS CUNHA 80752624504
49810800158	RM BOLSAS E ACESSORIOS LTDA - ME
53918500124	RONDINALDO BARBOSA FREITAS SILVA 93869762500
23350900116	DPH COMERCIO DE PRODUTOS DE HIGIENE E LIMPEZA
30070500282	MAR DE ARUBA EMPREENDIMENTOS LTDA.
30070500100	MAR DE ARUBA EMPREENDIMENTOS LTDA.
06065100551	AMR LUZ BUFFET E DECORAÇÕES LTDA - EPP
39301600191	DIRECT SERVICOS EMPRESARIAIS LTDA - ME
56169100130	FABIO COSTA RIBEIRO 02198853540
33778200189	MARIA DAS DORES DE JESUS LIMA 95055630515 - M
28632900172	CARMEN RIBEIRO DE CERQUEIRA - ME
30796500103	G RODRIGUES CARDOSO & CIA LTDA - ME
31050500110	DARN COMERCIO E REPRESENTACOES LTDA - ME
28908000103	R.C. IMPERMEABILIZACOES E REFORMAS LTDA - ME
30774700154	JG SENA COMERCIO DE ALIMENTOS LTDA - ME
55351300169	MILTON OLIVEIRA DA SILVA 61175781568
52788100148	CELIA SANDES DE ARAUJO 05350120557
41705700163	SANTHER FABRICA DE PAPEL SANTA THEREZINHA S/A
55584700185	LUA RIBEIRO COSTA 02237978557
23129500130	BEAUTY SEVEN COMÉRCIO DE COSMÉTICOS LTDA
46045400150	RUBRAS COMERCIO DE ALIMENTOS LTDA - ME
26193700148	PEKIM COMERCIAL DE ALIMENTOS LTDA - ME
08742900189	BARROS E ALVES LTDA - ME
49422600111	INJETGAS COMERCIO E SERVICOS LTDA - ME
47135500123	ETIONE OLIVEIRA DOS ANJOS 03328542566
33419600151	ROBERTA SILVA PASSOS TRINDADE 01360724532
55233300163	LUCIANO FRANK MATTOS DE SOUZA 86577654549
36586400107	MARIA JUCILEIDE DE ALMEIDA SILVA TELES 457131
56690100187	JOACY PEREIRA SILVA 82341826504
44614100137	ELMA MERCES BARROS DOS ANJOS 79223605504
50128900177	ELENITA BARBOSA DE SOUZA 02086127502
28173500167	OMEGA SOUND INDUSTRIA E COMERCIO DE CAIXAS DE
28173500241	OMEGA SOUND INDUSTRIA E COMERCIO DE CAIXAS DE
35342200116	COMERCIAL CENTRAL CABULA VI LTDA ME
52762900117	FELIPE DA CRUZ MOTA 32651477893
33575700134	BRUNO ALVES DE JESUS 82814147587
41657100156	M R SOUZA DOS SANTOS - ME
44417800222	DENTAL FRANKLIN COMERCIO DE MATERIAL ODONTOLO
33520800187	CEVALDO SANTOS E SANTOS 81218451572
36825500113	QUEOP S SURF COMERCIO LTDA - ME
53281600147	JOAO CARLOS SENA MAGALHAES 32671709587
15813600119	BAR E RESTAURANTE DIAS GONZAGA LTDA - ME

CGA	Nome
44417800149	DENTAL FRANKLIN COMERCIO DE MATERIAL ODONTOLO
32895300104	CAROLINE VITAL CHAVES - ME
28676600175	JOSE CARLOS BARBOSA BEBIDAS LTDA ME
24540000155	TIOSAM BEBIDAS LTDA
24540000239	TIOSAM BEBIDAS LTDA
52583600144	LUIS EMANOEL DOS SANTOS - EPP
08148000170	JANSEN TRANSPORTES E REPRESENTACOES LTDA - EP
50772900127	FABIANO MELQUIADES RIBEIRO SILVA 99378590500
04424800185	MARCAS PREMIUM LOGISTICA E DISTRIBUIÇÃO LTDA
42932400189	COMERCIAL DE ALIMENTOS E PANIFICADORA NASCIME
08867100110	WILTON CRISPIM MENDES DE ALMEIDA JUNIOR - ME
50966200177	TERRINA ALIMENTACAO LTDA - ME
45739000185	MALTAURO BEZERRA CONSULTORIA E INTERMEDIACAO
51968900152	AMANDA LETICIA GONCALVES DOS SANTOS 370360818
51918700124	MARKTEC INFORMATICA E TELECOMUNICACOES LTDA -
56747200154	CARLA OLIVEIRA BRITO 81221096591
52084800110	RONIKLEI DA SILVA MOREIRA 00505583585
28676600258	JOSE CARLOS BARBOSA BEBIDAS - ME
52693000177	JSD TURISMO LTDA - ME
15196700106	BETTER COMERCIO E REPRESENTACOES LTDA - ME
12198100153	ALF-EMPREENHIMENTOS E ENGENHARIA LTDA - ME
33043800110	GRAO PUBLICIDADE E PROPAGANDA LTDA - ME
53096000129	MARCOS DA SILVA BARBOZA 01210766523
45114400109	TREVO SERVICOS MEDICOS LTDA - ME
46820700188	DEIVE ARAUJO DOS ANJOS 02333642505
40318500119	CLAUDIO ARAUJO DA SILVA 61260690563
56654900168	ROMENILDO MOUREIRA DOS SANTOS 33516200553
48010900123	VALTER RANGEL 00357795865
56630400119	NERIVALDO CAVALCANTE SAMPAIO 35799846591
12946800104	CANDIDA LUZ DE SOUZA LIBERATO - ME
51844000177	LUCIVALDO CAETANO DE JESUS 76528626553
48691700115	ROBERTA EVANGELISTA DE LIMA 01905764561
56016600118	JOSE LIMA PINTO 51917122500
56379500145	CARLA SILVA DE SOUZA 05894971543
56657500130	EDVANILSON SANTOS 69666903504
46740500106	SILVIA GAMA DA SILVA SANTOS - ME
40066000114	MONICA QUEIROZ FARIAS DE LIMA 76984311500
54975200145	GENIVAL SOUZA BISPO 82062790597
56333700195	JULIANA MIRANDA DE MORAES GAZAR 01019070528
37114700174	T4U ND INFRAESTRUTURA LTDA.
35804500177	DJALMA OLIVEIRA CARVALHO 17721385504
51934900179	AMADEU FRANCIS CHAGAS FILHO 63159953572
56631800150	CLEITON SILVA DE JESUS 03086980532
48714600128	PAULO SERGIO ALVES DA SILVA 01922855561
44978900148	CARLOS EDUARDO OLIVEIRA DO CARMO 95116192504
47245100137	DALISSON DALMITO SILVA NEVES 02577387547
53294200117	MURILO HENRIQUE ARAUJO SANTOS 06085800584
54391200141	ALBERTO PAULO DOS SANTOS 56912137504
55514500176	ANTONIA RENATA BEZERRA DE CARVALHO 0359578438
34338000127	JOSEVALDO DA CONCEICAO OLIVEIRA 51349221520
50679600127	LUCIANA SANTOS DE SOUZA 00343982528
39984500130	GILMAR FIGUEIREDO DA SILVA 93570511553
45519800168	PEDRO RAHONY DE SA LOPES SILVA - ME
50505700182	DANILO DA SILVA SOUZA 03370946599
54686500148	FERNANDO LUIZ ALVES DIAS 34760679553
47362200157	CARLOS ADEMAR SILVA CONCEICAO 78151104520
52807900148	PHILIPPE COSTA MONCAO 04380173585
50339600137	ROSALINDE DA SILVA 77601912515
56525100162	FERNANDO MARCUS DA SILVA 53529898520
24493000178	EDUARDO BERNARDO REPRESENTACAO LTDA - ME
39784000125	NUBIA MARIA DA SILVA VALENTE 94952655504
10789100137	NEUMA MARCIA COMERCIO DE CONFECÇÕES E ARMARIN
54583200164	CARLITO DE AZEVEDO SERRA 23133554549
36448100168	CINTIA DE OLIVEIRA PAIVA 4082378561
55410600179	EVANDRO SOUZA OLIVEIRA 64647552500
49113200106	LUANA LAGO ALMEIDA 02616923564
56760100190	CLEMILDA NASCIMENTO DAS NEVES 35854650568
17850200159	PAMPONET SERVICOS E REPRESENTAÇÕES LTDA
25054100158	JACIARA DE JESUS SANTOS - ME
53459600168	NIVEA MARIA SILVA DOS SANTOS 03481231598
56621100132	WASHINGTON TELES DA SILVA SANTOS 38874695500
24314000159	TACIANA REPRESENTACOES LTDA - ME

CGA	Nome
44045100102	GEORGE HELENO VIRGENS DA SILVA 92051197504
36917300182	EVANDRO ALMEIDA DOS SANTOS 88707890559
53909200148	LUZIA MENDES RIBEIRO - ME
26894500276	NOELIA COELHO MASCARENHAS SANTOS - ME
43661300137	LUISANGELA MARIA DA SILVA SANTOS 63224755504
56459900108	CAMILA LEAO GUEDES 03846544523
50452800126	RENATA NUNES DIAS COSTA 32835405860
54231600187	NIVALDO GOMES DE SOUSA 08856893568
48917700105	MAICON SANTOS MENEZES 85877516540
55403400140	ANDREA SANTOS GUSMAO 02864261537
55200400145	HENRIQUE SOUZA SANTOS 06415913573
51125500168	ACOSTA CONSULTORIA EM TI - EIRELI - ME
38463000141	ELIOSVALDO FREITAS DA SILVA 95050361591
51607900191	EVERSON DE SOUZA SANTOS 02899417509
34451800154	ASA BELA TRANSPORTES E TURISMO EIRELI - ME
52179900189	MENILDO SOUZA CRISPIM 01960073567
22517300129	MUNHOZ ADVOGADOS
53430700160	CELIA CONCEICAO DE OLIVEIRA 00103146520
42758700142	EDNA COSTA DOS SANTOS 60541717553
50281000138	WILSON DE SOUZA 22373993520
17807500123	MAPA ENGENHARIA LTDA - ME
27040200118	CASA JESUS AMIGO MATERIAIS DE CONSTRUCAO LTDA
39471100154	CAMILA SILVA SANTANA 85000850530
53491800172	ANDREA SENA NASCIMENTO 92209513553
28632500113	TANIA MARIA AMORIM BORGES - ME
32033700140	TRIAK COMERCIO LTDA - ME
54519600164	AMADEU RAMOS DE SOUZA 87431211520
55614800120	DENILSON DOS SANTOS REIS 03633613595
25084400198	LUIZ FABIO ALMEIDA DE MORAES - ME
55316000128	MANUELA MOSCOSO RIBEIRO 02515503543
33218000173	LUCIANA ALVES SANTOS 78031656568
51769500110	ANTONIO FERNANDO SANTOS FONSECA 17683734500
56614600130	FLAVIO CHAGAS DE JESUS 03852310598
55942500103	GABRIEL FERNANDES DE ASSIS REGO 85540960530
56608700144	ALEX SOUZA DE OLIVEIRA 04483465597
40874300151	IDELFONSO MOREIRA DE JESUS 8923701572
39184100145	ANDRE LUIS CAJAZEIRA SILVA 3337850537
54328500134	FABIANE SILVA FERREIRA DE ARAUJO 01496592530
54235300123	ROBENICE DE LIMA COUTINHO 61099538572
56489600108	AROLD MARQUES DE SOUZA 25308353816
52332100115	GESUITO JOSE NASCIMENTO OLIVEIRA SANTOS 04084
48530900199	VANEZA DA CRUZ SOUZA 80817610553
42920200153	JAILSON SANTOS CONCEICAO 92560059568
35220900126	JAGUARACIRA DOS SANTOS ALVES 2334071544
23090400187	SOL ATLANTICO IMOVEIS LTDA - ME
54512300143	ADRIANO DO NASCIMENTO IVENCAO ALVES 035805135
54516100176	ANDRE CERQUEIRA BATISTA 91802466568
54516800106	LUCAS TELES SILVA 04709040540
54514100129	JOSIAS GOMES GABRIEL 13321960559
55401300193	ALEXANDRO BATISTA SANTOS 96780584568
54520300176	CLAUDIO DE JESUS ALMEIDA 02893726585
53771600144	VIVIANE SANTOS DE OLIVEIRA 01604850531
48170900145	TELMA REGINA BISPO DA SILVA 27571467500
40319400103	GIRLENO DE SOUSA RABELO 80531784568
54176600150	ROSANA MESQUITA DOS SANTOS ANJOS 02215818557
54743200161	CHOC INDUSTRIA DE CHOCOLATES FINOS LTDA - EPP
56516600105	ALANA MEDEIROS DE SOUZA SANTOS 09378497403
53968900133	JANE SANTOS DOREA 66837340549
40836100160	EDSON SOUZA SANTOS JUNIOR 959751521
47484900106	ROSANGELA DO NASCIMENTO XAVIER 66853907515
56799800109	AIRANNE SILVA DE OLIVEIRA NASCIMENTO 01917380
51425400119	COMERCIAL DE ALIMENTOS GAMA LTDA - ME
50405600128	LUCIANA COSTA BARROS LINS 01868660460
42657500106	MARIA RIBEIRO DOS SANTOS CARVALHO 89860462534
55441600123	MARCUS PEREIRA LIMA 50707558549
47639800102	CAROLINA GOMES ALENCAR DE LIMA E MOURA 298525
55298900139	JAMILLE MENDES DA SILVA CARVALHO 01174612533
55891500195	NEIDE DAIANE DA SILVA - ME
44591100134	MILENA CERQUEIRA SILVA DO NASCIMENTO 03131711
52945200195	J MENEGUELLI ENGENHARIA E SERVICOS LTDA - ME
16391100126	SAMRAIZA COMERCIO PRESENTES E PAPELARIA LTDA
39137200117	JAELSON RODRIGUES DA SILVA 42076498591



CGA	Nome
38618600258	A2G CONFECOES LTDA - ME
39155000159	FOCCO CONTADORES & CONSULTORES LTDA - EPP
53289600172	TELMA FERREIRA DOS SANTOS 76541045534
35943300158	OBEDAN SANTOS DA SILVA 77879899553
46426400175	DANIELE VIDAL LIMA CAMARA 83117547568
52423900100	FLAVIO JOSE DE SOUSA 06452353500
55822000190	FABIANE SANTANA CERQUEIRA 03832472509
56776900179	ALICE BATISTA RAMOS 07190478540
49854400170	HORUS MATERIAIS DE CONSTRUCAO LTDA - ME
52508700102	JESSICA LIMA NASCIMENTO 05390378504
41613200173	ASSOCIACAO INTERNACIONAL DE MEDITACAO - SIM
42198700132	MONIQUE DOS SANTOS COSTA SILVA 05499912556
37017800113	MARTA MARIA SANTANA SARTOR 48177342568
52701300155	JOSUE DE JESUS DIAS 01360383522
37263300164	LAUDICEA DE SOUZA SILVA 89368789568
42449400136	LUCINEA SENA DE JESUS 82112576534
54376100167	VIRGILIO DANIEL DA SILVA 53832329587
53102600128	FABIO MACHADO DA SILVA 85651710515
52582500170	JACIARA FERREIRA DOS SANTOS 49949357500
43285600185	LUIZ CARLOS DA SILVA JESUS 56859791500
56817600127	LEANDRO CLEITON NASCIMENTO DA COSTA 025509585
28685900236	QUATRO L EMPREENDIMENTOS COMERCIAIS EIRELI -
55268000159	MANOEL FRANCISCO DOS SANTOS FILHO 26800381500
46115500152	DIEGO VINICIUS COSTA CRUZ 03715267526
55166700140	HIAGO PEREIRA DE OLIVEIRA 06896327545
56278600178	LEANDRO PEREIRA DA SILVA 85902881536
45868300125	JORGE OLIVEIRA DOS SANTOS 79565166504
24292600178	L A S DE CARVALHO CONFECOES - ME
42838400176	SERGIO LUIZ DOS SANTOS CERQUEIRA - ME
31597900179	ONESIO DE JESUS LIMA - ME
53077600160	ELIANA ABREU SANTOS - EPP
52360900147	OLGA SALES MORAES BISNETA 04813183565
56656700137	BARBARA LORENA PEREIRA XAVIER 06537983509
30612100138	GVF EMPREENDIMENTOS LTDA
20865400160	FRJ COMERCIO DE CONFECÇÕES E ARTIGOS DO VESTU
14944700146	ABC CONSTRUCOES LTDA - ME
14359600161	TRIGO MERA CONSTRUCOES E EMPREENDIMENTOS LTDA
55618200194	GILVAN JESUS OLIVEIRA 06940397566
55614900110	JOCIVAL REIS RAMOS 05451811512
55615000175	UEDSON DA SILVA PEREIRA 85836416508
54518200123	GILVAN PINTO DOS SANTOS 16416990865
54521000189	MAURICIO RAMOS MARQUES 05413513542
54521900198	ROMILSON FIRMINO GUIMARAES 04392753506
54519200106	ROQUE DE SOUZA GUIMARAES 92962246591
35728800158	OTICA FLORA LTDA - ME
55932100153	FRANCISCO CARLOS DA CONCEICAO MOREIRA 2043271
55934400189	LUCAS DE FREITAS JESUS 06688731592
55933600185	ZENILTON BARRETO SAMPAIO 03544527707
55938000134	BRUNO SILVA DOS SANTOS 02733601598
56218700120	MAURICIO PEREIRA DA SILVA 05523089516
54606600119	COSME PEREIRA DOS SANTOS NETO 02353170552
53489900109	CARINA PAULA DA SILVA SANTANA - ME
52296200174	JAKELINE GAMA SOUZA 01406499722
51193000190	PATRICIA MOREIRA SILVA 00454038569
36626600120	ARLAN VIANA DE JESUS 923218521
44571100153	EDSON BEZERRA BISPO DOS SANTOS 61091782504
55252100189	EDUARDO SANTOS DE ALMEIDA 82823553568
56837900176	PAULA JACKELINE DE MIRANDA ROCHA 80825648572
54331200102	SILVANICE CONCEICAO DA SILVA 41790308534
40085700140	NAIANA DOS SANTOS BISPO 5061562577
15214100172	ESTER SANTOS FERREIRA
56778400186	MARIA DA CONCEICAO ALMEIDA BARBOSA 2461751277
07899800184	COMBATE FIRE COMÉRCIO DE EQUIPAMENTOS DE SEGU
52996200128	ADRIANA CABRAL GONCALVES 80414648587
51526800126	LUCIMARA OLIVEIRA DOS SANTOS 80533191572
51671400102	MASTER SERVICOS ESPECIALIZADOS LTDA - ME
50663800147	ANA PAULA CHAVES DE JESUS 79020577549
38215000183	ADMILSON BASTOS SANTOS JUNIOR 4196975518
32041300115	CUNHA MACHADO REPRESENTACOES LTDA - ME
52676000129	DANIEL RIBEIRO DOS SANTOS 02577344570
56015600135	RAFAEL BARROS CONCEICAO BRITO 02420141512
20550100174	JAIME MENDES DE ARAUJO - ME

CGA	Nome
51937100181	FEDERACAO BAHIANA DE PRANCHAS A MOTOR - FBPM
47716600185	IVALDO REIS LIMA 21391882504
06711900156	LEME INDUSTRIA E COMERCIO EIRELI - EPP
06711900230	LEME INDUSTRIA E COMERCIO EIRELI - EPP
06711900313	LEME INDUSTRIA E COMERCIO EIRELI - EPP
05993200178	ISRAEL TELES DE SOUSA - ME
32542400174	CENTRO AUTOMOTIVO B & E LTDA - ME
52706800191	MURILO BARRETO CANTHARINO 03017558509
49200400130	FERNANDA RODRIGUES DE ALMEIDA CASTILHO 052815
46303500170	TAYANE MARQUES DE OLIVEIRA 83018409515
29438100165	C&D INFO COMERCIO E SERVICOS DE INFORMATICA L
29005600183	DAMASIO COMERCIO DE ALIMENTOS LTDA - ME
14552700156	CHARLOTTE REPRESENTACAO DE ALIMENTOS LTDA - E
46874300190	JOSE CARLOS DE SOUZA DAMASCENA 37079115515
53888000121	EBEQUIARINE DE JESUS PITA SOUZA 04225601544
33187900155	WANDILZA FALCK 26191482515
48636200114	CASSIA DOS SANTOS MASCARENHAS 03859060562
09557400141	MORAIS DE ANDRADE COMERCIO E REPRESENTACOES LT
56309800185	CARLOS DOS SANTOS PEREIRA 02194814582
52898800140	KAMILLA PENCIN DOS SANTOS 04708152566
49537600162	LUCIO FLAVIO SANTANA SANTOS 78600405572
52589900183	MARCUS MESSIAS ARRUDA PEREIRA 03639191552
53764000153	RAIMUNDO RICARDO AMERICO DA CONCEICAO 5803016
27746400111	HOSTEL - GESTAO DE NEGOCIOS TURISTICOS E IMOB
09557400224	MORAIS DE ANDRADE PRESTACAO DE SERVICOS E ASS
31573300147	ISOAB ACADEMIA DE GINASTICA LTDA - ME
50600700178	VASCONCELOS & NEVES ADVOCACIA E CONSULTORIA J
35258600150	TATIANA DIEDRICHS FRANCISCO GRAMLICHI 514039
11714600159	MARIA HELENA DOS SANTOS MENESES - ME

Salvador, 28 de junho de 2016

MARCOS JOSÉ DE SOUZA COSTA

CCD - Coordenador de Cadastros em exercício

SECRETARIA MUNICIPAL DE GESTÃO - SEMGE

AVISO DE DESCLASSIFICAÇÃO Nº 16/2016

A Secretária Municipal de Gestão da Prefeitura Municipal do Salvador, **INFORMA**, os nomes dos candidatos **desclassificados** no Concurso Público, Edital nº 01/2011, para o cargo abaixo relacionado, por terem sido considerados inaptos nos exames pré-admissionais.

Este Aviso de Desclassificação refere-se aos candidatos que, assinaram o Termo de Compromisso de Ajustamento de Conduta nº 01/2016, firmado entre o Ministério Público do Estado da Bahia - Grupo de Atuação Especial de Defesa do Patrimônio Público e da Moralidade Administrativa - GEPAM, a Secretaria Municipal de Gestão - SEMGE, a Secretaria Municipal de Saúde - SMS e os candidatos abaixo relacionados.

CARGO: TÉCNICO EM SERVIÇOS DE SAÚDE - TÉCNICO DE ENFERMAGEM - ADMINISTRAÇÃO DIRETA / - / 30H

NOME	DOCUMENTO	CLASSIFICAÇÃO
LUDIMILA LOPES BARBARINO ARAUJO	0750966416	10
SERGIO BATISTA DA PAIXAO	0410362719	13
JOSELITA SALES DE SOUZA BARRADAS	0706510356	24
CLAUDIA BEATRIZ BARRETO SANTOS	0873119339	26
ALINE MOURA DAS NEVES	1209078015	38
LILIA AMORIM DOS SANTOS	0590168258	40
MARIA DAS NEVES DAS VIRGENS	0507899377	41
EDNA SILVA PEREIRA	0705131203	43
CARLANGELA SILVA DOS SANTOS	1139441795	44
TANIA CRISTINA SILVA BARRETO	0161280870	46
TANIA MARIA COSTA DOS SANTOS	244642877	48
ENEIDA SIMONE SOUSA CACHOEIRA	0478554605	50
ADAILTON SANTANA DA CONCEICAO	0888160798	55
LIVIA MARIA SERRADO SANTOS	368337898	57

Gabinete da Secretária da Secretaria Municipal de Gestão, em 29 de junho de 2016.

SÔNIA MAGNÓLIA LEMOS DE CARVALHO

Secretária

EDITAL DE CONVOCAÇÃO PARA REAVALIAÇÃO PSICOLÓGICA - RETESTE

CONCURSO PÚBLICO - SMS - EDITAL 01/2011

A SECRETARIA MUNICIPAL DE GESTÃO, CONVOCA, os candidatos relacionados no Anexo Único deste Edital para prestar Reavaliação Psicológica, conforme Edital de Abertura de Inscrições - SEMGE 01/2011, publicado do Diário Oficial do Município do Salvador em 17/06/2011 e retificações posteriores, conforme o que segue:

1. A Reavaliação Psicológica ocorrerá no local, na data, turma e horário constante no Anexo Único;
2. O Candidato deverá chegar ao local da Reavaliação com antecedência mínima de 30 (trinta) minutos do horário previsto para início e ter disponibilidade de permanecer no local por até cinco horas.
3. Somente será admitido à sala de reavaliação o candidato que apresentar documento original que legalmente o identifique. Serão considerados documentos de identidade: carteiras expedidas pelos Comandos Militares, pelas Secretarias de Segurança Pública, pelos Institutos de Identificação e pelos Corpos de Bombeiros; carteiras expedidas pelos órgãos fiscalizadores de exercício profissional (Ordens, Conselhos); passaporte brasileiro; Certificado de reservista; carteiras funcionais do Ministério Público; carteiras funcionais expedidas por Órgão público que, por Lei Federal, valham como identidade; carteira de trabalho, carteira nacional de habilitação (somente modelo com foto aprovado pelo artigo 159 da Lei nº 9.503, de 23 de setembro de 1997).

ANEXO ÚNICO**CONVOCADO PARA REAVALIAÇÃO PSICOLÓGICA - RETESTE**

LOCAL: ATRATIVARH - SOLUÇÕES EM RECURSOS HUMANOS
END: Rua Edisio Pondé, 353 - Edf. Empresarial Tancredo Neves - sl. 801 - Stiep - Salvador - Bahia.
PONTO DE REFERÊNCIA: Referência: Em frente a Distribuidora Petrobras, um ponto antes do Hospital Sarah.

DATA: 06/07/2016 (QUARTA-FEIRA)
INÍCIO: 09:00hs - TURMA A

AUXILIAR EM SERVIÇOS DE SAÚDE - AUXILIAR EM SAÚDE BUCAL - SMS / - / 40H

NOME	DOCUMENTO	CLASSIFICAÇÃO
ANDREIA GRECHI GOMES QUEIROZ	0416588760	207
REINILDA JESUS DOS SANTOS OLIVEIRA	0478129408	222
ELIZANGELA SILVA DOS SANTOS	0589071734	223
HERLANDIA SANTANA CONCEICAO MACHADO	0464213436	224
DECI ROGERIA TELES DE LIMA	0452579147	227

DATA: 06/07/2016 (QUARTA-FEIRA)
INÍCIO: 14:00hs - TURMA B

AUXILIAR EM SERVIÇOS DE SAÚDE - AUXILIAR EM SAÚDE BUCAL - SMS / - / 40H

NOME	DOCUMENTO	CLASSIFICAÇÃO
DANIELE SOUZA FERREIRA	1256258121	230
LEIA PINTO MOREIRA	0636052605	231
TATIANE SANTOS DE SOUSA	1203940653	238
LUCIANA SANTOS SANTANA	0637516583	239

TÉCNICO EM SERVIÇOS DE SAÚDE - TÉCNICO DE ENFERMAGEM - SMS / CAPS / 40H

NOME	DOCUMENTO	CLASSIFICAÇÃO
LIDIA PAULA SANTOS DE JESUS	0515148180	70

TÉCNICO EM SERVIÇOS DE SAÚDE - TÉCNICO DE ENFERMAGEM - SMS / PSF / 40H

NOME	DOCUMENTO	CLASSIFICAÇÃO
PALOMA SANTOS DE SANTANA	0973825820	418
JANDERSON SILVA SANTANA	0732446783	423
DAVID SANTIAGO DOS SANTOS	0872504620	441
EVERTON SOUZA RIBEIRO DA SILVA	1117251276	443
DEISE NASCIMENTO ARAUJO	0660974363	462
EDENILSON PEREIRA MACHADO NASCIMENTO	055170825	463
ELIETE DA HORA SILVA	0797556400	495
CATIANA DE JESUS SILVA	1213849772	511

PROFISSIONAL DE ATENDIMENTO INTEGRADO - EDUCADOR FÍSICO - SMS / CAPS / 20H

NOME	DOCUMENTO	CLASSIFICAÇÃO
JAIR CESAR DUARTE SANTOS	0602742129	30

PROFISSIONAL DE ATENDIMENTO INTEGRADO - ODONTÓLOGO CLÍNICO - SMS / PSF / 40H

NOME	DOCUMENTO	CLASSIFICAÇÃO
JOYCE CHAGAS NEVES	0701187018	157
HUMBERTO REZENDE CAMPOS	0475168011	190

PROFISSIONAL DE ATENDIMENTO INTEGRADO - ENFERMEIRO - SMS / CAPS / 20H

NOME	DOCUMENTO	CLASSIFICAÇÃO
KARINA SOUTO MAIOR LIMA	0478918909	53

DATA: 07/07/2016 (QUINTA-FEIRA)

INÍCIO: 09:00hs - TURMA A

PROFISSIONAL DE ATENDIMENTO INTEGRADO - ENFERMEIRO - ADMINISTRAÇÃO DIRETA / - / 20H

NOME	DOCUMENTO	CLASSIFICAÇÃO
KAREN REIS CARVALHO	0710596367	84
GABRIELA REBOUCAS FERREIRA ABREU	0870664085	85
LIVIA CARNEIRO OLIVEIRA	1005211000	92
NAYARA SILVA LIMA	540397	97
JESSICA DO CARMO NUNES	1149205083	98
ALESSANDRA DE OLIVEIRA VIEIRA BARRETO	971668639	111

PROFISSIONAL DE ATENDIMENTO INTEGRADO - ASSISTENTE SOCIAL - SMS / NASF / 40H

NOME	DOCUMENTO	CLASSIFICAÇÃO
RUTH EUGENIA GONCALVES CORDEIRO	0418822450	14

PROFISSIONAL DE ATENDIMENTO INTEGRADO - ENFERMEIRO - SMS / PSF / 40H

NOME	DOCUMENTO	CLASSIFICAÇÃO
KARINE SANTANA OLIVEIRA	0825047250	328

PROFISSIONAL DE ATENDIMENTO INTEGRADO - ENFERMEIRO - SMS / CAPS / 20H

NOME	DOCUMENTO	CLASSIFICAÇÃO
GLEIDE REGINA DE SOUSA ALMEIDA OLIVEIRA	0742060446	46
JACIVONE SANTOS DE ALMEIDA PIMENTEL	0518514587	64

PROFISSIONAL DE ATENDIMENTO INTEGRADO - PSICÓLOGO - SMS / CAPS / 20H

NOME	DOCUMENTO	CLASSIFICAÇÃO
SUMAIA OLIVEIRA DA COSTA	6367954-03	46
RICARDO LOPES PEREIRA DE MELO	1465619100	47
RAFAELA MARTINS ALVES	0803577680	60

PROFISSIONAL DE ATENDIMENTO INTEGRADO - ODONTÓLOGO CLÍNICO - SMS / PSF / 40H

NOME	DOCUMENTO	CLASSIFICAÇÃO
CARLA TERESA EL KAID SANTOS LIGER	0948643307	169
VIVIANE GUARDIANO DE ALMEIDA	670091316	196

PROFISSIONAL DE ATENDIMENTO INTEGRADO - ODONTÓLOGO CIRURGIÃO BUCO MAXILO FACIAL

NOME	DOCUMENTO	CLASSIFICAÇÃO
ANDERSON DA SILVA MACIEL	0913629464	9

Gabinete da Secretária da Secretaria Municipal de Gestão, em 01 de julho de 2016.

SÔNIA MAGNÓLIA LEMOS DE CARVALHO

Secretária

SECRETARIA MUNICIPAL DA SAÚDE - SMS**AVISO DE CONVOCAÇÃO**

A Coordenadoria Administrativa torna público para conhecimento dos interessados que será realizada **COTAÇÃO DE PREÇO Nº. 092/2016**. Objeto: **Registro de preços para aquisição de fraldas infantis**. As propostas deverão ser apresentadas no prazo de 03 (três) dias úteis, a contar da publicação deste aviso.

O processo administrativo nº. **5697/2016**, referente ao objeto da presente cotação de preços, encontra-se na Subcoordenação de Suprimentos/CAD, telefones: (71) 3202-1118 ou 3202-1147 e-mail: searp.saude@gmail.com, onde os interessados poderão solicitar maiores informações.

Salvador, 29 de junho 2016.

STELA GLEIDE OLIVEIRA SANTANA

Coordenadora

SECRETARIA MUNICIPAL DE MOBILIDADE - SEMOB

Superintendência do Trânsito do Salvador - TRANSALVADOR

EDITAL DA NOTIFICAÇÃO DA AUTUAÇÃO

O SUPERINTENDENTE DE TRÂNSITO DO SALVADOR, no uso de suas atribuições, faz saber que dos processos administrativos abaixo relacionados foram expedidas Notificações de Autuações de Infração de Trânsito e postadas através da Empresa Brasileira de Correios e Telégrafos, para os endereços dos respectivos proprietários de veículos constantes no cadastro do Departamento Estadual de Trânsito, sendo, portanto, válidas para todos os efeitos, conforme o disposto no art. 282 da Lei n.º 9.503/97 CTB. Desta forma, abrimos prazo de 15 (quinze) dias para a apresentação de condutor e 30 (trinta) dias para a apresentação de Defesa de Autuação, na forma da lei.

Segunda-feira, 15 de Junho de 2016

PLACA	AIT	INFRACAO	DATA
AAB4003	R003373599	7587-0	21/02/2016
AEO1055	R003372962	7587-0	21/02/2016
AGE7734	T016800815	5541-2	08/03/2016
AHG5620	T041601144	5452-1	07/03/2016
AJF0265	R003371767	7455-0	20/02/2016
AKG5455	R003378248	7455-0	22/02/2016
ALT1665	R003376637	7455-0	21/02/2016
ALT4382	R003373299	7455-0	20/02/2016
ALV1786	R003372302	7455-0	21/02/2016
AMD7715	R003373437	7455-0	21/02/2016
AMT2688	T049800253	5452-1	07/03/2016
ANB6682	P002316029	7366-2	17/02/2016
ANB9147	F001306868	6050-3	20/02/2016
ANP2024	R003376643	7455-0	21/02/2016
ANQ7883	T015400615	5550-0	07/03/2016
ANV6530	T030104983	5185-1	08/03/2016
ANW2348	R003377194	7455-0	22/02/2016
ANW2402	R003378324	7455-0	22/02/2016
AOS3739	R003379943	5746-1	21/02/2016
AOS3739	R003377200	5746-1	22/02/2016
AOS3739	R003374216	5746-1	22/02/2016
AOV6417	R003373204	7455-0	21/02/2016
APB4891	R003372640	7455-0	20/02/2016
APN1855	R003373021	7455-0	20/02/2016
AQD3242	R003372649	7455-0	20/02/2016
AQK0740	F001307152	6050-3	20/02/2016
AQK7703	F001306946	6050-3	20/02/2016
ASB5542	R003375724	7455-0	21/02/2016
ASC9764	T020701528	5487-0	07/03/2016
ASMO938	R003373352	7455-0	21/02/2016
AUA6120	T054300139	5550-0	09/03/2016
AU03385	T039700767	5185-1	08/03/2016
AU08816	R003373486	7455-0	20/02/2016
AVT0594	T019107828	5541-7	07/03/2016
AWQ5472	R003372574	7455-0	21/02/2016
AWY9443	F001307119	6050-3	21/02/2016
AXD0435	F001306938	6050-3	21/02/2016
AXJ1263	R003376167	7455-0	21/02/2016
AXN5456	T054400428	5185-1	07/03/2016
AXU9283	T019602491	5843-4	08/03/2016
AYC5354	R003378250	7455-0	22/02/2016
AYD1675	R003373934	7455-0	21/02/2016
AYH6044	R003373755	7455-0	21/02/2016
AYJ0746	R003372201	7455-0	20/02/2016
AYJ4673	R003368684	7455-0	20/02/2016
AYM5369	R003377135	7455-0	21/02/2016
AYM6126	R003373865	7463-0	21/02/2016
AYM6126	R003373868	7455-0	21/02/2016
AYN3797	R003373431	7455-0	20/02/2016
AYO7967	R003374124	7455-0	20/02/2016
AYO8433	R003372071	7587-0	21/02/2016
AYO8516	R003371864	7587-0	20/02/2016
AYO8520	R003379661	7455-0	22/02/2016
AYQ0685	R003381433	5746-1	24/02/2016
AYR4686	F001307029	6050-3	21/02/2016
AYR5420	R003373722	7455-0	21/02/2016
AYR5423	R003378597	7455-0	21/02/2016
AYR8178	R003379579	7455-0	22/02/2016
AYS0966	T054700270	5185-1	07/03/2016
AYS1528	R003377902	5746-1	21/02/2016
AYS4203	R003378188	7455-0	21/02/2016
AYS5541	R003378189	7455-0	21/02/2016
AYT7885	R003378270	7455-0	22/02/2016
AYW6762	R003376211	7455-0	21/02/2016
AYX4405	T041300909	5550-0	08/03/2016
AYX4780	R003373446	7587-0	20/02/2016
AZD1453	R003374097	7455-0	21/02/2016
AZD4134	R003374974	7455-0	21/02/2016
AZL6422	R003373995	7455-0	21/02/2016
AZM8670	T023801027	5487-0	07/03/2016

PLACA	AIT	INFRACAO	DATA
AZQ2896	R003373334	7455-0	21/02/2016
AZZ1382	F001307145	6050-3	20/02/2016
AZZ9747	R003373472	7455-0	21/02/2016
AZZ9747	F001306388	6050-3	20/02/2016
BAC3689	T030104958	5665-0	07/03/2016
BAC7432	R003370756	7455-0	20/02/2016
BAK5566	F001307089	6050-3	21/02/2016
BGS4565	R003373304	7455-0	21/02/2016
BKJ1339	T053000052	5550-0	07/03/2016
BMW9250	R003373019	7455-0	20/02/2016
BSC5732	C022640046	5550-0	29/02/2016
BSE3352	F001306927	6050-3	20/02/2016
BVZ4621	T030104933	5819-6	07/03/2016
CCL0678	F001307054	6050-3	21/02/2016
CGL2981	T019107946	5185-1	08/03/2016
CIS9439	R003379564	7455-0	22/02/2016
CLC9135	M000002908	5452-1	10/03/2016
CLK0572	R003373897	7455-0	21/02/2016
CMG3999	R003378484	7455-0	21/02/2016
CPX9430	R003373863	7455-0	21/02/2016
CRH7236	T012500132	5452-1	07/03/2016
CSN0976	R003368090	7455-0	19/02/2016
CST3988	R003373156	7587-0	21/02/2016
CVA6006	F001307686	6050-3	22/02/2016
DCY6108	R003377162	7455-0	22/02/2016
DCZ4563	R003373502	7455-0	20/02/2016
DED5915	R003378607	7587-0	21/02/2016
DGR0901	R003371030	7455-0	20/02/2016
DGX0351	T019602480	5452-4	07/03/2016
DHG6322	R003372343	7455-0	20/02/2016
DHK7801	R003375557	7455-0	22/02/2016
DJE2017	R003373281	7455-0	20/02/2016
DKY8401	T028400169	5550-0	07/03/2016
DLG7823	R003377295	7587-0	22/02/2016
DLU4179	R003378206	7455-0	21/02/2016
DME2371	R003375447	7455-0	21/02/2016
DMW4404	F001306440	6050-3	20/02/2016
DON1733	R003374018	7455-0	21/02/2016
DOP2637	R003372528	7455-0	21/02/2016
DQQ4735	R003373357	7455-0	21/02/2016
DRN1422	F001307080	6050-3	21/02/2016
DRT4476	R003378738	7455-0	21/02/2016
DSM0967	R003373102	7455-0	21/02/2016
DSM4882	R003372958	7587-0	20/02/2016
DSM4882	R003373157	7587-0	21/02/2016
DSM4882	R003375251	7587-0	21/02/2016
DSM4882	R003375679	7587-0	22/02/2016
DSM4882	R003377330	7587-0	22/02/2016
DTB1207	T012000246	7366-2	08/03/2016
DTC6891	F001306817	6050-3	21/02/2016
DTY3245	R003372376	7455-0	20/02/2016
DUG1957	R003372386	7455-0	20/02/2016
DUL7339	F001307575	6050-3	21/02/2016
DUO6532	R003371241	7455-0	20/02/2016
DUO6532	R003371226	7455-0	20/02/2016
DUT6067	R003376828	7587-0	22/02/2016
DVA7152	T041700974	7366-2	07/03/2016
DWN4014	M000002895	5568-0	09/03/2016
DWM4873	T036300657	5452-1	07/03/2016
DWS9315	R003367508	7455-0	19/02/2016
DXH5352	R003374933	7455-0	21/02/2016
DXT4361	T019107813	5541-7	07/03/2016
DXX2541	R003368147	7455-0	20/02/2016
DYD7826	R003378238	7455-0	22/02/2016
EAH7055	F001306949	6050-3	21/02/2016
EBG2093	R003371950	7455-0	21/02/2016
EBGS490	R003373500	7455-0	20/02/2016
EBT8743	R003375465	7455-0	22/02/2016
EBW3497	R003373872	7455-0	20/02/2016
EBY0623	T030104931	5819-6	07/03/2016
ECZ6750	R003378290	7455-0	22/02/2016
EEL1042	T041700983	5550-0	08/03/2016
EEL2999	R003372728	7587-0	20/02/2016
EFC9175	R003378255	7455-0	22/02/2016
EFJ6425	R003372675	7455-0	21/02/2016
EFJ6425	R003372442	7455-0	21/02/2016
EFJ6425	R003373091	7455-0	21/02/2016
EFSA312	R003377069	7587-0	22/02/2016
EFV3755	R003379832	7587-0	21/02/2016
EHS7255	T055700118	5568-0	08/03/2016
EIN5955	T019107825	5541-2	07/03/2016
EJB9346	R003373987	7455-0	21/02/2016
EKP9098	F001306977	6050-3	20/02/2016
EKO0537	T040602150	5452-1	08/03/2016
ELB0440	R003378239	7455-0	22/02/2016
ELB7311	R003372515	7455-0	21/02/2016
ELD0733	R003371774	7455-0	20/02/2016
EME2888	T053300053	5550-0	07/03/2016
EMG2860	R003373088	7455-0	21/02/2016
EMM8622	R003377632	7455-0	22/02/2016
EMZ2506	R003374372	7455-0	21/02/2016
ENQ5013	R003373950	7587-0	20/02/2016
ENQ9533	T017400128	5452-1	07/03/2016

PLACA	AIT	INFRACAO	DATA
EOF6501	T056100100	5541-3	08/03/2016
EQB2529	T039600644	7366-2	08/03/2016
EQD0498	T011902258	7030-1	08/03/2016
EQD0498	T034700478	7366-2	08/03/2016
EQI7355	R003374377	7455-0	21/02/2016
EQK5343	R003372809	7455-0	21/02/2016
EQL7221	R003373140	7587-0	21/02/2016
EQT3939	R003368842	7455-0	20/02/2016
ERE3765	R003370049	7455-0	20/02/2016
ERF2641	F001306813	6050-3	21/02/2016
ERQ6556	R003374381	7455-0	21/02/2016
ERX7569	R003375716	7455-0	21/02/2016
ESH0648	R003373403	7455-0	21/02/2016
ESU6031	T028500867	5819-1	08/03/2016
ETB5747	R003374660	7455-0	21/02/2016
ETR4964	R003374661	7455-0	21/02/2016
EUG1893	R003374667	7455-0	21/02/2016
EUI7602	T045400472	5568-0	08/03/2016
EUI6418	T052100844	7366-2	08/03/2016
EUK8918	R003372502	7455-0	20/02/2016
EUU1079	R003373737	7455-0	20/02/2016
EVD0832	R003371918	7587-0	21/02/2016
EWO7672	R003376257	7455-0	22/02/2016
EWP3623	T045900123	5568-0	08/03/2016
EXX2816	R003373676	7455-0	21/02/2016
EYG6426	F001307023	6050-3	21/02/2016
EYR7856	F001306971	6050-3	20/02/2016
EYX9851	R003369460	7455-0	20/02/2016
EZF8127	F001307604	6050-3	22/02/2016
EZG0770	F001306972	6050-3	20/02/2016
EZL2555	R003373335	7455-0	21/02/2016
EZS4949	R003377648	7455-0	22/02/2016
FAC5906	T019107934	7366-2	08/03/2016
FAL0430	R003372723	7587-0	20/02/2016
FAZ3717	M000002847	5452-1	08/03/2016
FBL2840	R003372959	7587-0	21/02/2016
FBL2840	R003372960	7463-0	21/02/2016
FBB8866	R003377659	7455-0	21/02/2016
FCI2762	R003379707	7455-0	22/02/2016
FCI4731	R003368657	7455-0	19/02/2016
FDG1784	R003374200	5746-1	22/02/2016
FEX5804	R003370103	7455-0	20/02/2016
FEX7854	R003372340	7455-0	20/02/2016
FEY8160	T039600642	7366-2	08



PLACA	AIT	INFRACAO	DATA
HEI8481	R003371951	7455-0	21/02/2016
HEW8675	T011902267	5185-1	09/03/2016
HFN3113	T045900125	5487-0	08/03/2016
HGG6426	R003372828	7455-0	21/02/2016
HGK5024	R003374107	7455-0	21/02/2016
HG07823	R003374211	5746-1	22/02/2016
HGV8758	P002315995	5185-1	17/02/2016
HHJ9661	R003378149	7455-0	22/02/2016
HHK7736	T021053599	5185-2	08/03/2016
HHM4429	T054700281	5550-0	07/03/2016
HHT3022	F001306947	6050-3	20/02/2016
HHD5081	T030105008	5185-1	08/03/2016
HIX8920	R003375418	7455-0	21/02/2016
HIM6354	R003379923	7455-0	22/02/2016
HIQ9618	R003373040	7455-0	21/02/2016
HIU8286	F001306818	6050-3	21/02/2016
HIU8286	F001307577	6050-3	21/02/2016
HIU8667	T010800418	5452-1	07/03/2016
HIX2981	F001307523	6050-3	22/02/2016
HJB0316	R003375494	7455-0	22/02/2016
HJE1766	R003379171	7455-0	22/02/2016
HJC3048	R003372345	7455-0	20/02/2016
HJH8885	R003372435	7455-0	21/02/2016
HJH8885	R003373092	7455-0	21/02/2016
HJI0682	M000002815	5541-1	08/03/2016
HJI8927	R003378646	7587-0	21/02/2016
HJJ3851	R003379370	7463-0	22/02/2016
HJK3281	R003378882	7455-0	21/02/2016
HJM4707	R003379187	5746-1	22/02/2016
HJM4707	R003379188	5746-1	22/02/2016
HJP1429	R003374352	7455-0	21/02/2016
HJP1687	T012000247	7366-2	08/03/2016
HJU6255	R003379465	7455-0	21/02/2016
HKO6167	P002333386	5185-1	27/02/2016
HKV0725	R003373922	7455-0	21/02/2016
HKV9778	R003376229	7455-0	22/02/2016
HKW7882	R003373770	7455-0	20/02/2016
HKW7882	F001307131	6050-3	21/02/2016
HLE84349	F001306859	6050-3	21/02/2016
HLE8870	T040602153	5452-1	08/03/2016
HLL4505	R003379947	7455-0	22/02/2016
HLN4617	R003373045	7455-0	21/02/2016
HLN9284	R003372461	7455-0	20/02/2016
HLP1746	R003372572	7463-0	21/02/2016
HLP5015	R003372861	7587-0	20/02/2016
HLR8148	R003373349	7455-0	21/02/2016
HLX4493	F001306904	6050-3	21/02/2016
HLX5686	R003376218	7455-0	22/02/2016
HMC4371	R003379837	7587-0	21/02/2016
HMC6086	F001307068	6050-3	21/02/2016
HMI1485	T019107895	5541-2	08/03/2016
HMI3466	T019107804	5541-7	07/03/2016
HMI4911	R003373582	7587-0	20/02/2016
HMJ1139	T030104959	5185-1	07/03/2016
HMP6038	R003373665	7455-0	21/02/2016
HMR6499	R003374004	7587-0	20/02/2016
HMZ7696	F001306866	6050-3	20/02/2016
HMZ8459	R003379569	7455-0	22/02/2016
HNB8210	T018001603	5550-0	07/03/2016
HNB9182	R003372470	7455-0	20/02/2016
HNE8858	F001307096	6050-3	21/02/2016
HNI9625	F001307095	6050-3	21/02/2016
HNK1372	T030104932	5819-6	07/03/2016
HNK5022	R003377302	7587-0	22/02/2016
HNP8272	R003373125	7587-0	21/02/2016
HNS9527	R003378636	7455-0	22/02/2016
HNU3006	R003376644	7455-0	21/02/2016
HNW3442	R003375532	7455-0	22/02/2016
HOA6127	T030104998	5185-1	08/03/2016
HOD8845	R003376610	7455-0	21/02/2016
HOI5303	T030300968	7366-2	07/03/2016
HOI5899	R003373585	7587-0	20/02/2016
HOI6639	F001307137	6050-3	21/02/2016
HOJ5466	F001307194	6050-3	20/02/2016
HOJ5731	F001307107	6050-3	21/02/2016
HOX7190	R003368119	7455-0	20/02/2016
HOK5043	T023300996	5452-1	08/03/2016
HWX4762	R003373854	7455-0	21/02/2016
HWZ0743	R003372608	7455-0	20/02/2016
HYL3440	R003379756	7455-0	22/02/2016
HZN2029	F001307085	6050-3	21/02/2016
HZN8317	R003372300	7455-0	21/02/2016
HZD9537	R003378246	7455-0	22/02/2016
HZP8946	R003372289	7455-0	21/02/2016
HZR4606	R003375968	7587-0	22/02/2016
HZS6661	R003373272	7455-0	20/02/2016
HZU6299	R003373273	7455-0	20/02/2016
HZX3011	T052200181	5452-1	07/03/2016
HZY4928	F001306960	6050-3	21/02/2016
HZZ7805	R003374111	7455-0	21/02/2016
HZZ9747	T036100189	5193-0	07/03/2016
IAA3745	T043200263	5550-0	08/03/2016
IAA4979	F001306454	6050-3	20/02/2016

PLACA	AIT	INFRACAO	DATA
IAH1955	R003376616	7455-0	21/02/2016
IAH7428	R003374953	7455-0	21/02/2016
IAJ1310	R003372724	7587-0	20/02/2016
IAJ1925	T036400859	7366-2	07/03/2016
IAK9678	T040602144	5452-1	08/03/2016
IAM9895	R003372726	7587-0	20/02/2016
IAM9919	R003372725	7587-0	20/02/2016
IAN3574	T035201362	5541-2	08/03/2016
IAP0463	T018001607	5452-1	07/03/2016
IGN5374	R003379555	7455-0	21/02/2016
IJR7522	R003379371	7455-0	22/02/2016
IJR7522	R003379437	7463-0	22/02/2016
IJX3583	R003379663	7455-0	22/02/2016
ILK5777	F001307217	6050-3	20/02/2016
IMF2155	F001307000	6050-3	20/02/2016
IOA4568	R003374236	5746-1	22/02/2016
IOM6473	T021900738	5452-1	08/03/2016
IPG1968	R003376658	7455-0	22/02/2016
IT17834	T041000361	5452-1	08/03/2016
ITK7170	F001307819	6050-3	22/02/2016
IUY2390	T021900727	5550-0	07/03/2016
IWL1936	R003372604	7455-0	20/02/2016
IWT8249	F001306823	6050-3	21/02/2016
JEM1621	R003375415	7455-0	21/02/2016
JEV8872	F001306931	6050-3	20/02/2016
JFT9501	R003372729	7587-0	20/02/2016
JFY4620	R003379237	7455-0	22/02/2016
JGB8036	T039700776	5452-1	09/03/2016
JGT1926	R003372964	7587-0	21/02/2016
JGT1926	R003375556	7455-0	22/02/2016
JGT7436	R003373783	7455-0	21/02/2016
JHM5347	R003376618	7455-0	21/02/2016
JHR8005	T054700290	5550-0	08/03/2016
JIG6840	R003378719	7455-0	21/02/2016
JJK3668	T030104956	5185-1	07/03/2016
JJG5193	R003372346	7455-0	20/02/2016
JJG6358	R003372933	7455-0	21/02/2016
JKB5076	T035900524	5452-1	08/03/2016
JKB8331	M000002791	5541-1	07/03/2016
JKI8812	R003368139	7455-0	20/02/2016
JKJ0400	R003374122	7463-0	20/02/2016
JKO5594	P002316011	5568-0	17/02/2016
JKS3089	T021900741	5550-0	08/03/2016
JKS3310	T054100511	5452-1	08/03/2016
JKS5076	R003374104	7455-0	21/02/2016
JKU0582	T028000524	5185-1	09/03/2016
JKU4632	R003374091	7455-0	20/02/2016
JKU5297	R003379880	7455-0	22/02/2016
JKV2682	R003371966	7455-0	21/02/2016
JKW1259	F001306845	6050-3	20/02/2016
JKW9712	R003373671	7455-0	21/02/2016
JKW9712	R003375103	7455-0	22/02/2016
JKX4912	F001307666	6050-3	22/02/2016
JKX4912	R003372578	7455-0	21/02/2016
JKX9968	R003371530	7455-0	20/02/2016
JKY9718	P002316040	5550-0	17/02/2016
JLA9186	R003373247	7455-0	21/02/2016
JLB5741	R003372506	7455-0	20/02/2016
JLC2644	R003373893	7455-0	21/02/2016
JLC2644	R003373838	7455-0	21/02/2016
JLC9150	T021900721	5185-2	07/03/2016
JLD7368	R003375492	7455-0	22/02/2016
JLD8051	R003378462	5746-1	22/02/2016
JLE2131	R003376638	7455-0	21/02/2016
JLE4196	M000002799	5452-1	07/03/2016
JLF2304	T016300462	5819-1	07/03/2016
JLF2334	R003372684	7455-0	21/02/2016
JLF4729	T019107950	5207-0	08/03/2016
JLF7693	T019107936	5207-0	08/03/2016
JLI4925	T019802128	5452-1	08/03/2016
JLI6172	R003375101	7455-0	22/02/2016
JLI9860	R003372297	7587-0	22/02/2016
JLM3320	R003373118	7587-0	21/02/2016
JLN0873	R003375464	7455-0	22/02/2016
JLN0873	R003375102	7455-0	22/02/2016
JLN1766	R003373350	7455-0	21/02/2016
JLO2944	T046200132	6041-2	08/03/2016
JLQ6303	R003378446	7455-0	22/02/2016
JLQ6320	R003375444	7455-0	21/02/2016
JLQ6440	R003377190	7455-0	22/02/2016
JLR8673	T040602169	6050-1	09/03/2016
JLR9331	F001307120	6050-3	21/02/2016
JLS2781	T030104964	5185-1	08/03/2016
JLS9125	F001306863	6050-3	21/02/2016
JLU5000	T019107863	5541-7	08/03/2016
JLU0119	F001307122	6050-3	21/02/2016
JLW5750	R003378688	7455-0	21/02/2016
JLW6171	T033800170	7366-2	09/03/2016
JLY1589	T014800365	5550-0	07/03/2016
JLY5173	R003378318	7455-0	22/02/2016
JLZ4324	R003372462	7455-0	20/02/2016
JMB5013	F001307013	6050-3	20/02/2016
JME5982	T036700647	5487-0	07/03/2016

PLACA	AIT	INFRACAO	DATA
JMG6855	R003373771	7455-0	20/02/2016
JMI9337	R003375448	7455-0	21/02/2016
JMK2072	R003373305	7455-0	21/02/2016
JMK9971	M000002789	5452-1	07/03/2016
JMK9971	T028000525	7366-2	09/03/2016
JMN4065	R003378164	7455-0	22/02/2016
JMN4592	R003375947	7455-0	21/02/2016
JM00399	T035201364	5541-2	08/03/2016
JM08186	R003373052	7455-0	21/02/2016
JM08324	T011902264	7366-2	08/03/2016
JM08508	T012301081	5185-1	08/03/2016
JMP8040	F001306867	6050-3	20/02/2016
JMQ2767	R003373583	7587-0	20/02/2016
JMR3173	R003373248	7455-0	21/02/2016
JMR3324	R003372659	7455-0	21/02/2016
JMR7158	R003372801	7455-0	21/02/2016
JMS4649	R003375772	7455-0	22/02/2016
JMS6060	R003378450	7455-0	22/02/2016
JMS7471	R003379607	7455-0	21/02/2016
JMT2241	T020701509	5185-1	07/03/2016
JMU8761	R003372646	7455-0	20/02/2016
JMW6032	R003378276	7455-0	22/02/2016
JMW8770	T037605824	5185-1	07/03/2016
JMX6802	R003378562	7455-0	22/02/2016
JMY3681	T019900605	5550-0	08/03/2016
JMY8798	T021900720	5664-0	07/03/2016
JMY8949	F001307788	6050-3	22/02/2016
JMZ9344	T019107865	5541-3	08/03/2016
JMZ9887	T018001598	5568-0	07/03/2016



PLACA	AIT	INFRACAO	DATA
JNU6517	R003373516	7455-0	20/02/2016
JNU7315	R003373342	7455-0	21/02/2016
JNV0073	R003372774	7455-0	20/02/2016
JNV5257	M000002825	5452-6	08/03/2016
JNX1496	R003373353	7455-0	21/02/2016
JNY0578	R003372840	7455-0	21/02/2016
JNY1216	R003374826	7455-0	22/02/2016
JNY1690	T035201359	5541-7	08/03/2016
JNY1896	R003372664	7455-0	21/02/2016
JNY4480	R003378208	7455-0	21/02/2016
JNY4958	R003379838	7587-0	21/02/2016
JNY6785	T030401183	7366-2	08/03/2016
JNY7208	F001306894	6050-3	20/02/2016
JNY8364	T034700479	7048-1	08/03/2016
JNY8651	R003377633	7455-0	22/02/2016
JNY9014	T028600363	5452-1	08/03/2016
JNY9938	R003373050	7455-0	21/02/2016
JNZ4110	F0013072010	6050-3	21/02/2016
JNZ5311	T012601332	5452-1	07/03/2016
JOC1000	F001307665	6050-3	21/02/2016
JOE7161	R003372870	7587-0	20/02/2016
JOF4199	F001307018	6050-3	21/02/2016
JOF4199	F001307720	6050-3	22/02/2016
JOF6439	R003375533	7455-0	22/02/2016
JOF7827	R003373250	7455-0	21/02/2016
JOF7848	R003371842	7455-0	20/02/2016
JOG3258	T030401185	7366-2	08/03/2016
JOG3312	R003375085	7455-0	22/02/2016
JOG3884	T021503583	5550-0	07/03/2016
JOG4060	R003372430	7455-0	21/02/2016
JOG4533	R003372639	7455-0	20/02/2016
JOG4638	R003379081	5746-1	21/02/2016
JOG5226	T041300897	5550-0	07/03/2016
JOG5778	R003373485	7455-0	20/02/2016
JOG6829	T035500127	5541-1	07/03/2016
JOG8776	F001307017	6050-3	21/02/2016
JOG9012	T030104978	5185-1	08/03/2016
JOG9369	F001307399	6050-3	21/02/2016
JOI1689	F001307121	6050-3	21/02/2016
JOJ9589	T052100842	6041-2	08/03/2016
JOK0944	R003378146	7455-0	22/02/2016
JOK0944	R003378153	7455-0	22/02/2016
JOK3430	R003372869	7587-0	20/02/2016
JOK3900	T035500128	5541-1	07/03/2016
JOK5993	T028400168	5550-0	07/03/2016
JOK6574	F001307108	6050-3	21/02/2016
JOM5508	R003373126	7587-0	21/02/2016
JOM5508	R003375240	7587-0	21/02/2016
JOM7342	T012601351	5568-0	08/03/2016
JOM7470	R003374161	7463-0	22/02/2016
JOM8551	R003373205	7455-0	21/02/2016
JOP0732	T056100076	5541-2	07/03/2016
JOP3171	R003378211	7455-0	21/02/2016
JOQ1691	T041700970	5550-0	07/03/2016
JOR9454	T012601333	5452-1	07/03/2016
JOS9700	R003377186	7463-0	22/02/2016
JOT2703	R003378217	7455-0	22/02/2016
JOT6117	R003375068	7455-0	22/02/2016
JOT6654	R003377306	7587-0	22/02/2016
JOT6925	R003373020	7455-0	20/02/2016
JOT7032	T053500077	5622-1	08/03/2016
JOT8654	R003379085	7455-0	22/02/2016
JOU1493	T019107815	5541-7	07/03/2016
JOU1725	F001306844	6050-3	20/02/2016
JOU5301	R003376611	7455-0	21/02/2016
JOU7548	R003379442	7455-0	22/02/2016
JOU8107	T040800040	5568-0	08/03/2016
JOU8924	R003377305	7587-0	22/02/2016
JOV9377	T045900126	5541-1	08/03/2016
JOX8975	T053500066	5550-0	08/03/2016
JOX9433	R003378519	5746-1	23/02/2016
JOX9529	T055700117	5550-0	08/03/2016
JOY0278	R003377630	7455-0	22/02/2016
JOY5550	R003378210	7455-0	21/02/2016
JOZ1067	T019107833	5452-1	07/03/2016
JOZ2426	R003373374	7455-0	21/02/2016
JOZ2528	T028000519	5479-0	08/03/2016
JOZ3648	T018001611	5452-1	08/03/2016
JOZ6107	R003379284	7455-0	22/02/2016
JOZ9778	R003378212	7455-0	21/02/2016
JPA2262	T019107947	5207-0	08/03/2016
JPA2465	R003373133	7587-0	21/02/2016
JPA4178	R003372021	7455-0	21/02/2016
JPA4757	T041300900	5550-0	07/03/2016
JPA5134	C025418130	5665-0	03/03/2016
JPA5463	R003379920	7455-0	22/02/2016
JPA5463	R003379884	7455-0	22/02/2016
JPA5534	F001307669	6050-3	22/02/2016
JPA7195	F001307155	6050-3	21/02/2016
JPA7643	T038902416	5452-1	08/03/2016
JPB3443	R003379172	7455-0	22/02/2016
JPB4290	R003372836	7455-0	21/02/2016
JPB5800	R003372476	7463-0	20/02/2016

PLACA	AIT	INFRACAO	DATA
JPB9847	F001307676	6050-3	22/02/2016
JPC1426	R003378637	7455-0	22/02/2016
JPC5878	R003372480	7455-0	20/02/2016
JPC6165	R003378213	7455-0	21/02/2016
JPC7481	F001306892	6050-3	20/02/2016
JPC7898	F001307044	6050-3	21/02/2016
JPC7898	R003372678	7455-0	21/02/2016
JPC8312	R003372477	7455-0	20/02/2016
JPD0080	R003372680	7455-0	21/02/2016
JPD2765	T019107806	5479-0	07/03/2016
JPD4807	F001306937	6050-3	20/02/2016
JPD5280	P002333373	7366-2	28/02/2016
JPD5280	P002333374	5185-1	28/02/2016
JPD6776	R003377677	7455-0	22/02/2016
JPD7131	R003374903	5746-1	23/02/2016
JPD7365	R003375452	7455-0	21/02/2016
JPD8118	T022800588	5541-2	07/03/2016
JPD8883	R003377315	7587-0	22/02/2016
JPD9140	T029000399	5185-1	09/03/2016
JPE2173	T019107945	5185-1	08/03/2016
JPE2254	R003372173	7455-0	21/02/2016
JPE4506	R003372432	7455-0	21/02/2016
JPE4824	R003372479	7455-0	20/02/2016
JPE4857	R003373411	7455-0	20/02/2016
JPE6463	R003373135	7455-0	21/02/2016
JPE6463	R003373134	7587-0	21/02/2016
JPE6463	R003374376	7455-0	21/02/2016
JPE6983	R003374821	7463-0	22/02/2016
JPE8390	T036700650	5738-0	07/03/2016
JPE8877	R003378182	7455-0	21/02/2016
JPF0614	R003373129	7587-0	21/02/2016
JPF1789	R003377662	7455-0	21/02/2016
JPF2497	R003378486	7455-0	21/02/2016
JPF4489	R003373586	7587-0	20/02/2016
JPF4734	T056100093	5819-1	07/03/2016
JPF5253	F001307098	6050-3	21/02/2016
JPF6356	R003373498	7455-0	21/02/2016
JPG0577	T056100094	5380-0	07/03/2016
JPG0603	R003371993	7463-0	21/02/2016
JPG0803	R003377309	7587-0	22/02/2016
JPG1058	T018001610	5452-2	08/03/2016
JPG1105	F001307069	6050-3	21/02/2016
JPG1664	R003374115	7455-0	20/02/2016
JPG2740	F001307219	6050-3	20/02/2016
JPG4747	R003377180	7455-0	22/02/2016
JPG4774	R003374042	7587-0	21/02/2016
JPG4774	R003379840	7587-0	21/02/2016
JPG4834	R003374064	7455-0	21/02/2016
JPG6139	F001307038	6050-3	21/02/2016
JPG6214	F001306809	6050-3	20/02/2016
JPG6351	R003373207	7455-0	21/02/2016
JPG7378	T021900728	5185-1	07/03/2016
JPG7929	T029800956	7366-2	07/03/2016
JPG8605	R003372641	7455-0	20/02/2016
JPG8774	R003371942	7455-0	20/02/2016
JPG9204	R003373633	7455-0	21/02/2016
JPG9443	F001307163	6050-3	21/02/2016
JPH2406	R003373401	7455-0	21/02/2016
JPH2450	R003371994	7455-0	21/02/2016
JPH5180	R003371938	7455-0	20/02/2016
JPH5458	R003375468	7463-0	22/02/2016
JPH7635	T011902280	5185-1	09/03/2016
JPH8252	F001306907	6050-3	21/02/2016
JPH8252	R003372688	7455-0	21/02/2016
JPI3548	R003373734	7455-0	20/02/2016
JPI5083	T028500868	7030-1	08/03/2016
JPI5348	R003372293	7455-0	21/02/2016
JPI5348	R003375948	7455-0	21/02/2016
JPI6460	R003376647	7455-0	21/02/2016
JPI6540	R003372807	7455-0	21/02/2016
JPI7775	T019107850	5207-0	08/03/2016
JPJ0745	R003379150	7455-0	22/02/2016
JPJ1986	R003371946	7455-0	21/02/2016
JPJ2337	R003372760	7455-0	20/02/2016
JPJ2817	F001307689	6050-3	22/02/2016
JPJ3130	R003375451	7455-0	21/02/2016
JPJ4506	R003379078	5746-1	21/02/2016
JPJ5400	R003378184	7455-0	21/02/2016
JPJ5403	R003376393	7455-0	21/02/2016
JPJ7092	R003374100	7455-0	21/02/2016
JPJ7513	R003371833	7455-0	21/02/2016
JPJ8384	F001307400	6050-3	21/02/2016
JPJ8706	R003378691	7455-0	21/02/2016
JPJ8918	F001307147	6050-3	20/02/2016
JPJ9901	T037605819	5185-1	07/03/2016
JPJ9960	R003379609	7455-0	21/02/2016
JKP1761	R003373960	7455-0	21/02/2016
JKP2120	R003375241	7587-0	21/02/2016
JKP2642	R003372647	7455-0	20/02/2016
JKP7474	R003373251	7455-0	21/02/2016
JKP7558	R003372128	7455-0	21/02/2016
JKP7558	R003371999	7455-0	21/02/2016
JKP8293	R003377698	7455-0	22/02/2016

PLACA	AIT	INFRACAO	DATA
JPK8618	R003377311	7587-0	22/02/2016
JPK9094	R003373376	7455-0	21/02/2016
JPL1322	R003373941	7455-0	21/02/2016
JPL2426	R003378165	7455-0	22/02/2016
JPL3970	T017500804	5185-1	08/03/2016
JPL4007	R003372042	7455-0	20/02/2016
JPL5806	R003373725	7455-0	20/02/2016
JPL6168	F001307213	6050-3	21/02/2016
JPL7828	R003372248	7455-0	20/02/2016
JPL7858	T049100239	5479-0	07/03/2016
JPL8072	F001307061	6050-3	21/02/2016
JPL8184	R003375585	7455-0	22/02/2016
JPL9723	R003372312	7455-0	21/02/2016
JPM1348	R003378249	7463-0	22/02/2016
JPM1488	R003373089	7455-0	21/02/2016
JPM2533	R003372288	7455-0	21/02/2016
JPM2833	R003377188	7455-0	22/02/2016
JPM3568	R003365532	7455-0	20/02/2016
JPM3759	P001357470	6050-1	08/03/2016
JPM3890	R003372875	7587-0	20/02/2016
JPM4425	R003372872	7587-0	20/02/2016
JPM4661	R003373951	7587-0	20/02/2016
JPM5708	T016900494	6050-1	08/03/2016
JPM5829	R003377880	7455-0	21/02/2016
JPM5958	R003373024	7455-0	20/02/2016
JPM6755	R003379181	7455-0	22/02/2016
JPM9227	T028000521	5479-0	08/03/2016
JPN0226	R003373023	7455-0	20/02/2016
JPN0353	R003373867	7463-0	21/02/2016
JPN0883	R003377696		



PLACA	AIT	INFRACAO	DATA
JPR0979	R003373194	7455-0	21/02/2016
JPR1017	M000002843	5487-0	08/03/2016
JPR1197	T023300998	5452-1	08/03/2016
JPR1440	F001306825	6050-3	20/02/2016
JPR2873	R003379438	7455-0	22/02/2016
JPR3010	R003373356	7455-0	21/02/2016
JPR3708	R003372475	7455-0	20/02/2016
JPR4764	R003372116	7455-0	20/02/2016
JPR5006	T053101132	5622-1	08/03/2016
JPR5093	T023300991	5452-1	07/03/2016
JPR6354	F001307608	6050-3	22/02/2016
JPR6855	R003378263	7455-0	22/02/2016
JPR7077	R003376648	7455-0	21/02/2016
JPR7170	R003372295	7455-0	21/02/2016
JPR7504	P002216313	5517-1	15/02/2016
JPR8792	T028000514	5487-0	08/03/2016
JPR9496	R003373138	7587-0	21/02/2016
JPR9496	R003375242	7587-0	21/02/2016
JPS0067	T053500061	5452-1	08/03/2016
JPS0885	T053500062	5622-1	08/03/2016
JPS2496	T022501647	7366-2	08/03/2016
JPS3175	T017500802	5185-1	07/03/2016
JPS4205	R003371972	7455-0	21/02/2016
JPS4278	R003376625	7455-0	21/02/2016
JPS6004	R003372575	7455-0	21/02/2016
JPS7115	R003371802	7455-0	21/02/2016
JPS7171	T035201347	5541-4	07/03/2016
JPS7685	R003372233	7463-0	20/02/2016
JPS7769	F001306887	6050-3	20/02/2016
JPS7897	F001307759	6050-3	21/02/2016
JPS8647	R003373131	7587-0	21/02/2016
JPS8647	R003373132	7455-0	21/02/2016
JPS9016	T056200018	5541-6	07/03/2016
JPS9430	T035900523	5452-1	08/03/2016
JPS9456	C022640068	5550-0	29/02/2016
JPS9981	R003378453	7455-0	22/02/2016
JPS9990	R003371836	7455-0	21/02/2016
JPT0393	R003373137	7587-0	21/02/2016
JPT1217	R003374776	7455-0	22/02/2016
JPT1236	R003376646	7455-0	21/02/2016
JPT1598	R003375473	7455-0	22/02/2016
JPT1696	T019107890	5541-2	08/03/2016
JPT1945	T050200084	5380-0	09/03/2016
JPT2704	T041700975	7366-2	08/03/2016
JPT3380	R003373759	7455-0	21/02/2016
JPT4445	R003374636	7455-0	21/02/2016
JPT4496	R003372874	7587-0	20/02/2016
JPT4587	P002333376	7366-2	28/02/2016
JPT4816	R003378180	7587-0	21/02/2016
JPT5018	R003373127	7587-0	21/02/2016
JPT5927	R003373896	7455-0	21/02/2016
JPT5990	T012200863	5509-0	08/03/2016
JPT6008	R003374880	5746-1	23/02/2016
JPT6132	R003379773	7455-0	22/02/2016
JPT6295	R003375666	7587-0	22/02/2016
JPT6591	T036700644	5487-0	07/03/2016
JPT6922	R003374081	7455-0	21/02/2016
JPT7064	R003375665	7587-0	22/02/2016
JPT7297	R003375598	7455-0	22/02/2016
JPT7303	R003374163	7455-0	22/02/2016
JPT7955	R003373915	7455-0	21/02/2016
JPT7980	R003373375	7455-0	21/02/2016
JPT8707	T019107845	5207-0	07/03/2016
JPU1567	T015101845	5380-0	08/03/2016
JPU1567	R003375536	7455-0	22/02/2016
JPV0223	R003372245	7455-0	20/02/2016
JPV1384	R003373252	7455-0	21/02/2016
JPV3107	T019107897	5541-3	08/03/2016
JPV3790	T019107892	5207-0	08/03/2016
JPV5000	F001307583	6050-3	21/02/2016
JPV5630	M000002835	5550-0	08/03/2016
JPV6477	R003376206	7455-0	21/02/2016
JPV6571	R003377313	7587-0	22/02/2016
JPV6873	R003372481	7455-0	20/02/2016
JPV7724	R003372478	7455-0	20/02/2016
JPV8611	T023300994	5452-1	08/03/2016
JPV8670	R003371758	7455-0	20/02/2016
JPV8744	T029000395	5541-3	08/03/2016
JPV8804	R003373354	7455-0	21/02/2016
JPV8804	R003373355	7455-0	21/02/2016
JPV8814	T023300988	5452-1	07/03/2016
JPV8932	R003373130	7587-0	21/02/2016
JPV9057	T049100241	5541-3	07/03/2016
JPW1191	T014200251	5568-0	08/03/2016
JPW1212	R003373544	7455-0	20/02/2016
JPW4813	R00337312	7587-0	22/02/2016
JPW5578	R003374028	7455-0	21/02/2016
JPW6450	T053101131	5452-1	07/03/2016
JPW6691	R003372482	7455-0	20/02/2016
JPW6959	R003378235	7455-0	22/02/2016
JPW7168	R003378563	7455-0	22/02/2016
JPW8884	T023801016	5410-0	07/03/2016
JPX0928	R003375535	7455-0	22/02/2016

PLACA	AIT	INFRACAO	DATA
JPX0987	T021503588	5550-0	07/03/2016
JPX1177	R003373904	7455-0	20/02/2016
JPX1445	R003375467	7455-0	22/02/2016
JPX1486	T011902260	5185-1	08/03/2016
JPX1512	T041700967	5550-0	07/03/2016
JPX3277	M000002880	5568-0	09/03/2016
JPX4832	F001307529	6050-3	22/02/2016
JPX4912	R003376394	7455-0	21/02/2016
JPX5341	R003379229	7455-0	22/02/2016
JPX5628	R003373666	7455-0	21/02/2016
JPX5746	T053500057	5622-1	07/03/2016
JPX6509	R003374059	7455-0	21/02/2016
JPX6946	R003372761	7455-0	20/02/2016
JPX6964	T019107900	5460-0	08/03/2016
JPY0300	R003371829	7455-0	21/02/2016
JPY0461	R003378485	7455-0	21/02/2016
JPY0963	R003372700	7455-0	21/02/2016
JPY1063	R003374073	7455-0	21/02/2016
JPY1106	T032000160	5185-1	08/03/2016
JPY1972	F001307002	6050-3	20/02/2016
JPY2658	R003374375	7455-0	21/02/2016
JPY2870	R003378176	7455-0	22/02/2016
JPY2906	F001307766	6050-3	22/02/2016
JPY3434	T038100164	6050-1	08/03/2016
JPY3878	R003372808	7455-0	21/02/2016
JPY3943	R003372897	7455-0	21/02/2016
JPY4020	R003379142	7455-0	22/02/2016
JPY4955	R003376395	7455-0	21/02/2016
JPY6568	R003371812	7455-0	21/02/2016
JPY6672	R003372935	7455-0	21/02/2016
JPY6893	R003375488	7455-0	22/02/2016
JPY7556	R003378888	7455-0	21/02/2016
JPY8507	R003372474	7455-0	20/02/2016
JPY8915	F001307793	6050-3	21/02/2016
JPY9180	F001306872	6050-3	20/02/2016
JPY9209	R003379441	7455-0	22/02/2016
JPZ1573	R003374118	7463-0	20/02/2016
JPZ1702	M000002902	5550-0	10/03/2016
JPZ2582	R003373080	7455-0	21/02/2016
JPZ3167	R003373492	7455-0	21/02/2016
JPZ4953	R003369380	7455-0	20/02/2016
JPZ6569	R003379134	7455-0	21/02/2016
JPZ6621	M000002797	5487-0	07/03/2016
JPZ6686	T010800430	5509-0	08/03/2016
JPZ6695	R003372802	7455-0	21/02/2016
JPZ7309	F001307141	6050-3	20/02/2016
JPZ7321	T023301008	7366-2	09/03/2016
JPZ7654	T019107861	5541-7	08/03/2016
JPZ7832	R003372687	7455-0	21/02/2016
JPZ8406	R003374374	7463-0	21/02/2016
JPZ8749	R003378452	7455-0	22/02/2016
QJA1471	F001306926	6050-3	20/02/2016
QJB0115	F001306975	6050-3	20/02/2016
QJB0788	R003373417	7455-0	20/02/2016
QJB1088	R003372880	7587-0	20/02/2016
QJB1221	F001307015	6050-3	20/02/2016
QJB1293	T014200249	5568-0	08/03/2016
QJB1340	F001307099	6050-3	21/02/2016
QJB1788	T036700649	5452-1	07/03/2016
QJB3077	T037605839	5568-0	08/03/2016
QJB3228	R003372690	7463-0	21/02/2016
QJB3325	T029000402	5185-2	09/03/2016
QJB4970	R003374082	7463-0	21/02/2016
QJB4970	R003373972	7455-0	21/02/2016
QJB5255	F001306996	6050-3	21/02/2016
QJB5654	R003373253	7455-0	21/02/2016
QJB6130	R003375245	7587-0	21/02/2016
QJB6191	R003373147	7587-0	21/02/2016
QJB6461	T030800096	6050-1	08/03/2016
QJB6929	R003371960	7455-0	21/02/2016
QJB7123	F001306856	6050-3	21/02/2016
QJB7905	T033700847	5452-1	08/03/2016
QJB8054	R003373961	7455-0	21/02/2016
QJB8054	R003373963	7455-0	21/02/2016
QJB8473	T023301003	5452-1	08/03/2016
QJB8527	R003373208	7455-0	21/02/2016
QJB8616	F001306873	6050-3	20/02/2016
QJB9123	P002333384	5185-1	27/02/2016
QJC0088	T053500078	5622-1	08/03/2016
QJC5360	R003376651	7455-0	21/02/2016
QJC9215	R003375712	7455-0	21/02/2016
QJD0583	T019107847	5452-1	07/03/2016
QJD0583	T023200402	5452-1	07/03/2016
QJD0678	R003372046	7455-0	20/02/2016
QJD1745	C024935284	7048-1	22/02/2016
QJD2816	R003373143	7587-0	21/02/2016
QJD3099	R003373736	7455-0	20/02/2016
QJD3213	R003373519	7455-0	20/02/2016
QJD3914	T020701521	5487-0	07/03/2016
QJD4205	R003375455	7455-0	21/02/2016
QJD7019	R003372507	7455-0	20/02/2016
QJD9580	R003373095	7455-0	21/02/2016
QJD9707	T019900588	5550-0	07/03/2016

PLACA	AIT	INFRACAO	DATA
QJE3239	R003375489	7455-0	22/02/2016
QJF3406	R003378657	7587-0	21/02/2016
QJF4751	R003375022	7455-0	21/02/2016
QJF8016	R003377316	7587-0	22/02/2016
QJF9597	R003373964	7455-0	21/02/2016
QJF9597	R003373651	7463-0	20/02/2016
QJF9743	R003371803	7455-0	21/02/2016
QJF9743	R003373359	7455-0	21/02/2016
QJG5122	R003371995	7455-0	21/02/2016
QJG5397	P002316026	5185-1	17/02/2016
QJH3128	T035700466	5568-0	07/03/2016
QJH5453	T039700770	5185-1	08/03/2016
QJH9144	T028400174	5550-0	07/03/2016
QJH9637	R003372487	7455-0	20/02/2016
QJH9979	R003379183	7455-0	22/02/2016
QJI2956	R003369176	7455-0	20/02/2016
QJI4787	T019107846	5207-0	07/03/2016
QJI6725	R003373090	7455-0	21/02/2016
QJI9266	T012901123	6025-0	08/03/2016
QJI9285	R003375247	7587-0	21/02/2016
QJI9378	R003371963	7455-0	21/02/2016
QJI9720	R003373144	7587-0	21/02/2016
QJI9720	R003377549	7587-0	21/02/2016
QJI9805	R003372045	7455-0	20/02/2016
QJK8207	R003372044	7455-0	20/02/2016
QJL5444	R003373493	7455-0	21/02/2016
QJL8022	R003371933	7455-0	20/02/2016
QJL8146	R003372115	7455-	



PLACA	AIT	INFRACAO	DATA
JQS5965	R003373473	7455-0	21/02/2016
JQS7136	R003372908	7455-0	21/02/2016
JQS7270	R003378209	7463-0	21/02/2016
JQS7270	R003372691	7455-0	21/02/2016
JQS7776	R003372250	7455-0	20/02/2016
JQS8346	T019107811	5541-7	07/03/2016
JQS8372	T028000528	7366-2	09/03/2016
JQT0004	R003371527	7455-0	20/02/2016
JQT2110	R003371973	7455-0	21/02/2016
JQT5800	T030104925	5509-0	07/03/2016
JQT7250	R003371813	7455-0	21/02/2016
JQT8686	T030104974	5185-1	08/03/2016
JQU0551	T024501341	7366-2	08/03/2016
JQU1073	R003372879	7587-0	20/02/2016
JQU2427	R003377635	7455-0	22/02/2016
JQU4245	T021900731	5550-0	07/03/2016
JQU4492	R003372489	7455-0	20/02/2016
JQU4517	R003374823	7455-0	22/02/2016
JQU4648	T022501646	7366-2	08/03/2016
JQU4736	R003372371	7455-0	20/02/2016
JQU5479	R003376207	7455-0	21/02/2016
JQU5531	T015301626	7366-2	08/03/2016
JQU6542	R003373146	7587-0	21/02/2016
JQU7093	R003373919	7455-0	21/02/2016
JQU7605	T023301002	5452-1	08/03/2016
JQU7690	T053400222	5541-2	08/03/2016
JQU8042	T019300721	5452-1	07/03/2016
JQU8440	R003371962	7455-0	21/02/2016
JQU9311	R003376397	7455-0	21/02/2016
JQV0135	R003373594	7463-0	21/02/2016
JQV0301	T011902259	5185-1	08/03/2016
JQV0329	R003374044	7587-0	21/02/2016
JQV1002	R003372485	7455-0	20/02/2016
JQV1177	R003374824	7455-0	22/02/2016
JQV1505	F001307601	6050-3	22/02/2016
JQV1584	T013200072	5207-0	08/03/2016
JQV1782	R003372373	7463-0	20/02/2016
JQV1876	F001307667	6050-3	22/02/2016
JQV2550	R003374237	5746-1	22/02/2016
JQV2552	P002216312	5550-0	15/02/2016
JQV3017	R003380282	5746-1	24/02/2016
JQV3170	F001306985	6050-3	21/02/2016
JQV3487	R003373847	7455-0	20/02/2016
JQV3756	R003377885	5746-1	21/02/2016
JQV3756	R003377906	5746-1	21/02/2016
JQV4024	T028000522	5479-0	08/03/2016
JQV4033	R003377182	7455-0	22/02/2016
JQV4156	R003377183	7455-0	22/02/2016
JQV4204	R003378218	7455-0	22/02/2016
JQV4675	T013100725	6513-0	08/03/2016
JQV6211	R003376649	7455-0	21/02/2016
JQV6427	R003376650	7455-0	21/02/2016
JQV6427	R003375021	7455-0	21/02/2016
JQV7158	T043500181	5452-1	07/03/2016
JQV7658	R003373758	7455-0	21/02/2016
JQV7900	R003373742	7455-0	20/02/2016
JQV8836	C024848549	5665-0	01/03/2016
JQV8839	R003374379	7455-0	21/02/2016
JQV9727	F001307584	6050-3	21/02/2016
JQV9831	R003377319	7587-0	22/02/2016
JQV9831	R003375669	7587-0	22/02/2016
JQW1039	R003373079	7463-0	21/02/2016
JQW2202	R003375244	7587-0	21/02/2016
JQW3279	R003371524	7455-0	20/02/2016
JQW4312	R003377317	7587-0	22/02/2016
JQW5214	R003377908	7455-0	22/02/2016
JQW5239	R003373145	7587-0	21/02/2016
JQW5474	T056200017	5380-0	07/03/2016
JQW5504	R003375711	7455-0	21/02/2016
JQW5812	R003373587	7587-0	20/02/2016
JQW7041	R003373969	7455-0	21/02/2016
JQW7358	F001307012	6050-3	20/02/2016
JQW7425	F001306942	6050-3	21/02/2016
JQW9372	R003379226	7455-0	22/02/2016
JQW9763	R003375527	7455-0	22/02/2016
JQX0234	T021400186	5550-0	07/03/2016
JQX0520	T011902273	5185-1	09/03/2016
JQX0704	T045600227	5452-1	07/03/2016
JQX0705	T030104971	5185-2	08/03/2016
JQX0705	T030104970	5185-1	08/03/2016
JQX1256	T017500800	5541-1	07/03/2016
JQX1285	R003379346	7455-0	21/02/2016
JQX1519	R003373416	7455-0	20/02/2016
JQX1920	R003373704	7463-0	20/02/2016
JQX1920	R003373809	7455-0	20/02/2016
JQX1920	R003373808	7455-0	20/02/2016
JQX1920	R003373907	7455-0	20/02/2016
JQX1920	R003373801	7455-0	21/02/2016
JQX1920	R003374033	7455-0	21/02/2016
JQX2040	T030104997	5185-1	08/03/2016
JQX2104	R003374043	7587-0	21/02/2016
JQX2495	F001307521	6050-3	21/02/2016
JQX2518	R003373142	7587-0	21/02/2016

PLACA	AIT	INFRACAO	DATA
JQX2536	R003375525	7463-0	22/02/2016
JQX3145	R003372488	7455-0	20/02/2016
JQX3672	R003372402	7455-0	21/02/2016
JQX3672	R003373171	7455-0	21/02/2016
JQX3672	R003373061	7455-0	21/02/2016
JQX3672	R003373324	7455-0	21/02/2016
JQX3729	M000002894	5568-0	09/03/2016
JQX4174	R003375528	7455-0	22/02/2016
JQX4378	R003377184	7455-0	22/02/2016
JQX4524	F001307677	6050-3	22/02/2016
JQX4722	R003373430	7455-0	20/02/2016
JQX4954	T028000517	5550-0	08/03/2016
JQX4954	T039700769	5185-1	08/03/2016
JQX5446	T023300995	5452-1	08/03/2016
JQX5587	T039600637	5185-1	07/03/2016
JQX6291	F001306941	5673-2	21/02/2016
JQX6739	T015000332	7366-2	08/03/2016
JQX7076	R003374159	7455-0	22/02/2016
JQX7091	R003372523	7455-0	21/02/2016
JQX7448	T017803031	5541-2	08/03/2016
JQX8149	R003380283	5746-1	24/02/2016
JQX8172	T013300739	7366-2	08/03/2016
JQX8177	T011902279	5185-1	09/03/2016
JQX8980	R003375449	7455-0	21/02/2016
JQX9283	R003372762	7455-0	20/02/2016
JQX9833	R003372877	7587-0	20/02/2016
JQY0125	T021503599	5550-0	07/03/2016
JQY0421	T030104995	5185-1	08/03/2016
JQY0598	R003379348	7455-0	21/02/2016
JQY0598	R003375025	7455-0	21/02/2016
JQY0921	R003374045	7587-0	21/02/2016
JQY1492	R003373148	7587-0	21/02/2016
JQY1563	R003372842	7455-0	21/02/2016
JQY1800	T041300907	5550-0	08/03/2016
JQY3663	R003377909	7455-0	22/02/2016
JQY6526	R003372486	7455-0	20/02/2016
JQY6555	R003375670	7587-0	22/02/2016
JQY6555	R003377320	7587-0	22/02/2016
JQY6936	R003378487	7455-0	21/02/2016
JQY7019	T035201356	5541-2	08/03/2016
JQY7047	R003373347	7455-0	21/02/2016
JQY7047	R003375713	7455-0	21/02/2016
JQY7056	R003373906	7455-0	20/02/2016
JQY7272	R003374825	7455-0	22/02/2016
JQY7950	R003374166	7455-0	22/02/2016
JQY8688	F001307820	6050-3	22/02/2016
JQY9252	R003374125	7455-0	20/02/2016
JQY9869	R003377165	7455-0	22/02/2016
JQZ1529	F001307033	6050-3	20/02/2016
JQZ2194	R003379347	7455-0	21/02/2016
JQZ2813	R003373025	7455-0	20/02/2016
JQZ2866	T053500063	5452-1	08/03/2016
JQZ2971	T056100091	5380-0	07/03/2016
JQZ3039	R003372810	7455-0	21/02/2016
JQZ3482	T011902272	5185-1	09/03/2016
JQZ3544	T019107864	5452-6	08/03/2016
JQZ4266	T011902275	5185-1	09/03/2016
JQZ4404	R003372936	7455-0	21/02/2016
JQZ4404	R003371809	7455-0	21/02/2016
JQZ4987	R003379841	7587-0	21/02/2016
JQZ4987	R003374046	7587-0	21/02/2016
JQZ4987	R003374047	7587-0	21/02/2016
JQZ5340	C013286900	5738-0	01/03/2016
JQZ5550	T045900121	5541-6	07/03/2016
JQZ5701	R003380027	7455-0	21/02/2016
JQZ7170	R003373953	7455-0	20/02/2016
JQZ7170	R003374005	7587-0	20/02/2016
JQZ9004	T024202178	5541-5	07/03/2016
JQZ9189	R003374794	7455-0	22/02/2016
JRA0413	R003373650	7463-0	20/02/2016
JRA2243	R003373153	7587-0	21/02/2016
JRA2751	R003373522	7455-0	20/02/2016
JRA3466	R003377893	5746-1	21/02/2016
JRA3553	R003378299	7455-0	22/02/2016
JRA4421	R003375477	7455-0	22/02/2016
JRA8900	R003373150	7587-0	21/02/2016
JRB0245	R003379758	7455-0	22/02/2016
JRB0347	R003372048	7455-0	20/02/2016
JRB0485	R003372704	7455-0	21/02/2016
JRB1547	T039600643	7366-2	08/03/2016
JRB2074	R003379184	7455-0	22/02/2016
JRB3274	T042000943	5452-1	09/03/2016
JRB4465	R003378308	7455-0	22/02/2016
JRB4465	R003376276	7455-0	22/02/2016
JRB4980	R003374792	7455-0	22/02/2016
JRB5492	F001307056	6050-3	21/02/2016
JRB6813	F001306967	6050-3	20/02/2016
JRB7242	T040201133	5380-0	08/03/2016
JRB7401	R003377175	7455-0	22/02/2016
JRC0894	R003371759	7455-0	20/02/2016
JRC1264	T037605832	5550-0	07/03/2016
JRC1615	T011902271	5185-1	09/03/2016
JRC1730	T035600442	5452-1	08/03/2016

PLACA	AIT	INFRACAO	DATA
JRC3640	R003377178	7455-0	22/02/2016
JRC4318	R003373494	7455-0	21/02/2016
JRC4535	R003377666	7455-0	21/02/2016
JRC7072	T054700295	5568-0	08/03/2016
JRC7774	T040201136	5380-0	08/03/2016
JRC7774	T029000390	5479-0	08/03/2016
JRD7817	T019107930	5452-4	08/03/2016
JRC9567	R003378177	7455-0	22/02/2016
JRD0565	T029000387	5185-1	08/03/2016
JRD0855	T030104960	5509-0	08/03/2016
JRD1173	R003372955	7587-0	20/02/2016
JRD1701	R003373520	7463-0	20/02/2016
JRD1880	R003377646	7455-0	22/02/2016
JRD3374	R003372274	7455-0	21/02/2016
JRD3698	R003377121	7455-0	21/02/2016
JRD4619	R003377176	7455-0	22/02/2016
JRD4946	R003379468	7587-0	22/02/2016
JRD6080	R003377120	7455-0	21/02/2016
JRD8581	R003372134	7455-0	21/02/2016
JRD8927	R003380025	7455-0	21/02/2016
JRE0458	R003372049	7455-0	20/02/2016
JRE0900	R003379045	7455-0	22/02/2016
JRE1091	R003371834	7455-0	21/02/2016
JRE1091	R003373307	7455-0	21/02/2016
JRE2379	F001306847	6050-3	20/02/2016
JRE2405	R003377185	7455-0	22/02/2016
JRE3329	M000002885	5509-0	09/03/2016
JRE4855	T017900659	6050-1	0

PLACA	AIT	INFRACAO	DATA	PLACA	AIT	INFRACAO	DATA	PLACA	AIT	INFRACAO	DATA
JR19815	T035700471	5541-2	07/03/2016	JRR0087	F001307811	6050-3	22/02/2016	JRY2641	R003376398	7455-0	21/02/2016
JR10914	F001306909	6050-3	21/02/2016	JRR2177	R003375720	7455-0	21/02/2016	JRY2764	F001307408	6050-3	22/02/2016
JR1227	R003373223	7455-0	21/02/2016	JRR3137	R003372693	7455-0	21/02/2016	JRY2805	R003373680	7455-0	21/02/2016
JR2355	R003374217	5746-1	22/02/2016	JRR3137	R003372650	7455-0	20/02/2016	JRY3654	R003373621	7455-0	21/02/2016
JR3458	T019107902	5380-0	08/03/2016	JRR3553	R003373561	7455-0	20/02/2016	JRY3654	R003373070	7455-0	21/02/2016
JR3613	R003379167	7455-0	22/02/2016	JRR4560	F001306916	6050-3	21/02/2016	JRY3654	R003374121	7455-0	20/02/2016
JR4146	R003374637	7455-0	21/02/2016	JRR4784	T054700293	5568-0	08/03/2016	JRY3965	R003375028	7455-0	21/02/2016
JR6492	T030104980	5185-1	08/03/2016	JRR5180	R003372308	7455-0	21/02/2016	JRY5237	R003375248	7587-0	21/02/2016
JR7165	T054700282	5541-1	07/03/2016	JRR5180	R003374387	7455-0	21/02/2016	JRY6307	R003372294	7455-0	21/02/2016
JR7572	R003374110	7455-0	21/02/2016	JRR5873	R003372838	7455-0	21/02/2016	JRY6389	F001307713	6050-3	22/02/2016
JR8607	T047000096	5568-0	08/03/2016	JRR7871	R003377119	7455-0	21/02/2016	JRY7314	R003377322	7587-0	22/02/2016
JR9489	T055700106	5622-2	07/03/2016	JRR8097	T023200396	5487-0	07/03/2016	JRY7406	F001306943	6050-3	21/02/2016
JRK0638	F001306857	6050-3	21/02/2016	JRS1084	R003373210	7463-0	21/02/2016	JRY7476	R003372956	7455-0	20/02/2016
JRK0720	F001307111	6050-3	21/02/2016	JRS1963	R003375719	7455-0	21/02/2016	JRY7772	R003375721	7455-0	21/02/2016
JRK3520	T054400412	5550-0	07/03/2016	JRS3509	R003376275	7455-0	22/02/2016	JRY7914	R003373390	7455-0	21/02/2016
JRK4763	R003378167	7455-0	22/02/2016	JRS3532	R003372490	7455-0	20/02/2016	JRY9309	F001306821	6050-3	21/02/2016
JRK5835	P002335081	7366-2	02/03/2016	JRS3698	R003372050	7455-0	20/02/2016	JRY9490	C022225412	5541-1	28/02/2016
JRK5916	R003378488	7455-0	21/02/2016	JRS5353	R003378489	7455-0	21/02/2016	JRZ1195	R003374012	7455-0	21/02/2016
JRK6658	R003377179	7455-0	22/02/2016	JRS5353	R003378490	7455-0	21/02/2016	JRZ1432	R003377324	7587-0	22/02/2016
JRK6944	R003375249	7587-0	21/02/2016	JRS7759	R003375672	7587-0	22/02/2016	JRZ2722	R003375456	7455-0	22/02/2016
JRK7217	F001307212	6050-3	21/02/2016	JRS7880	T053500048	5622-1	07/03/2016	JRZ4151	T019107903	5541-2	08/03/2016
JRK7738	T036300660	5525-0	07/03/2016	JRS8764	R003378185	7455-0	21/02/2016	JRZ4416	F001307760	6050-3	21/02/2016
JRK9281	F001306987	6050-3	21/02/2016	JRS9104	T035201341	5541-7	07/03/2016	JRZ4783	R003379668	7455-0	22/02/2016
JRK9407	R003372953	7587-0	20/02/2016	JRS9111	R003374884	5746-1	23/02/2016	JRZ6462	F001307064	6050-3	21/02/2016
JRK9500	F001307184	6050-3	20/02/2016	JRS9410	R003374382	7455-0	21/02/2016	JRZ8449	R003373521	7455-0	20/02/2016
JRL0048	R003372694	7455-0	21/02/2016	JRS9671	F001306955	6050-3	21/02/2016	JRZ8875	R003378881	7455-0	21/02/2016
JRL0051	R003379613	7455-0	21/02/2016	JRS9993	F001306997	6050-3	21/02/2016	JSA0035	T019107953	5207-0	08/03/2016
JRL1506	T035500131	6076-0	07/03/2016	JRT0130	T040201128	5550-0	07/03/2016	JSA0483	T019107878	5541-2	08/03/2016
JRL3670	R003373361	7455-0	21/02/2016	JRT0151	T030104962	5185-1	08/03/2016	JSA4085	R003372264	7455-0	21/02/2016
JRL3670	R003375029	7455-0	21/02/2016	JRT0728	R003373569	7463-0	21/02/2016	JSA4186	R003373000	7587-0	20/02/2016
JRL3808	R003374147	7455-0	22/02/2016	JRT1920	R003374142	7455-0	22/02/2016	JSA5198	T012601335	5550-0	07/03/2016
JRL3885	R003375723	7455-0	21/02/2016	JRT2921	R003375588	7455-0	22/02/2016	JSA6984	R003374390	7455-0	21/02/2016
JRL4251	R003374385	7455-0	21/02/2016	JRT3167	R003377325	7587-0	22/02/2016	JSA8905	T035700468	5738-0	07/03/2016
JRL4600	F001307671	6050-3	22/02/2016	JRT3559	F001307714	6050-3	21/02/2016	JSA9324	R003375024	7455-0	21/02/2016
JRL4862	T019107801	5541-7	07/03/2016	JRT3837	R003379565	7455-0	22/02/2016	JSB0008	R003374793	7455-0	22/02/2016
JRL4932	P002333380	7366-2	27/02/2016	JRT4520	M000002834	5550-0	08/03/2016	JSB1724	R003373224	7455-0	21/02/2016
JRL8984	T023301004	5452-1	08/03/2016	JRT4520	M000002838	5550-0	08/03/2016	JSB5139	R003377122	7455-0	21/02/2016
JRL9171	R003375675	7587-0	22/02/2016	JRT5138	R003372047	7455-0	20/02/2016	JSB6115	F001306999	6050-3	21/02/2016
JRL9501	R003372843	7455-0	21/02/2016	JRT5174	P002315963	7366-2	15/02/2016	JSB7564	R003378301	7455-0	22/02/2016
JRM0721	R003375453	7463-0	21/02/2016	JRT5174	P002315964	5185-1	15/02/2016	JSB9580	R003377126	7455-0	21/02/2016
JRM1244	T040602159	6050-1	09/03/2016	JRT5887	R003373101	7455-0	21/02/2016	JSC0736	R003377636	7455-0	22/02/2016
JRM3861	R003379557	7455-0	21/02/2016	JRT5887	R003373081	7455-0	21/02/2016	JSC2706	P002335084	7366-2	04/03/2016
JRM3991	R003372492	7455-0	20/02/2016	JRT8260	R003371943	7455-0	20/02/2016	JSC2821	R003372654	7455-0	21/02/2016
JRM4325	R003372524	7455-0	21/02/2016	JRT9699	R003373211	7455-0	21/02/2016	JSC2941	T056100108	5487-0	08/03/2016
JRM4641	F001307130	6050-3	21/02/2016	JRT9763	R003375718	7455-0	21/02/2016	JSC3323	R003373161	7587-0	21/02/2016
JRM6318	R003373151	7587-0	21/02/2016	JRU0001	R003379349	7455-0	21/02/2016	JSC3841	R003379351	7455-0	21/02/2016
JRM8051	T019900595	5550-0	07/03/2016	JRU0218	R003378214	7455-0	22/02/2016	JSC5148	T041700973	7366-2	07/03/2016
JRM8387	R003375030	7455-0	21/02/2016	JRU1739	M000002811	5452-1	07/03/2016	JSC6009	R003374778	7463-0	22/02/2016
JRM9247	F001307571	6050-3	22/02/2016	JRU2751	T040602156	5452-1	08/03/2016	JSC6283	R003373214	7455-0	21/02/2016
JRN9263	R003373674	7455-0	21/02/2016	JRU3194	T024202183	7366-2	08/03/2016	JSC6318	T046200314	5541-1	08/03/2016
JRN2101	F001307055	6050-3	21/02/2016	JRU3323	R003374169	7455-0	22/02/2016	JSC6839	R003374052	7587-0	21/02/2016
JRN2338	R003373152	7587-0	21/02/2016	JRU4121	R003379228	7455-0	22/02/2016	JSC7493	T020701517	5550-0	07/03/2016
JRN4856	F001307084	6050-3	21/02/2016	JRU7518	R003375671	7587-0	22/02/2016	JSC8775	R003372406	7455-0	21/02/2016
JRN5756	R003373939	7455-0	21/02/2016	JRU7518	R003377323	7587-0	22/02/2016	JSC9078	R003376615	7455-0	21/02/2016
JRN6000	R003380276	5746-1	24/02/2016	JRU9491	R003372437	7455-0	21/02/2016	JSC9189	R003377935	7463-0	22/02/2016
JRN6026	R003378285	7587-0	22/02/2016	JRW0295	R003373363	7455-0	21/02/2016	JSC9737	R003373979	7455-0	21/02/2016
JRN6026	R003372954	7587-0	20/02/2016	JRW1123	F001307573	6050-3	22/02/2016	JSC9812	R003373365	7455-0	21/02/2016
JRN6263	F001307698	6050-3	22/02/2016	JRW1386	R003372284	7455-0	21/02/2016	JSD0857	F001307025	6050-3	21/02/2016
JRN8460	R003379350	7455-0	21/02/2016	JRW1456	R003377118	7455-0	21/02/2016	JSD1426	R003372497	7455-0	20/02/2016
JRN9424	R003373943	7455-0	21/02/2016	JRW5692	F001306944	6050-3	21/02/2016	JSD1502	R003379949	7455-0	22/02/2016
JRN9633	R003373173	7455-0	21/02/2016	JRW6080	R003373718	7455-0	21/02/2016	JSD4044	F001307588	6050-3	21/02/2016
JRO1525	F001307110	6050-3	21/02/2016	JRW6152	T019107829	5460-0	07/03/2016	JSD4044	F001306961	6050-3	21/02/2016
JRO1938	R003373673	7455-0	21/02/2016	JRW6163	T028500861	7366-2	07/03/2016	JSD5226	R003373388	7455-0	21/02/2016
JRO2465	R003375674	7587-0	21/02/2016	JRW6194	R003372372	7455-0	20/02/2016	JSD5294	R003378448	7455-0	22/02/2016
JRO2820	R003373641	7455-0	21/02/2016	JRW7832	T002802525	5452-1	08/03/2016	JSD5348	R003375728	7455-0	21/02/2016
JRO3698	R003374060	7455-0	21/02/2016	JRW8779	R003373362	7455-0	21/02/2016	JSD7218	R003373160	7587-0	21/02/2016
JRO4957	F001306889	6050-3	20/02/2016	JRW9544	R003374384	7455-0	21/02/2016	JSD7786	R003377684	7455-0	22/02/2016
JRO6212	R003378219	7455-0	22/02/2016	JRW9911	R003378576	5746-1	23/02/2016	JSD7804	R003380278	5746-1	24/02/2016
JRO6939	M000002858	5452-6	09/03/2016	JRW9946	R003373154	7587-0	21/02/2016	JSD7901	R003374050	7587-0	21/02/2016
JRO7693	T030104994	5185-1	08/03/2016	JRW0021	R003375490	7455-0	22/02/2016	JSD8118	R003375726	7455-0	21/02/2016
JRO8757	R003373383	7455-0	21/02/2016	JRW1361	T019107874	5541-2	08/03/2016	JSD8272	T019900590	5550-0	07/03/2016
JRO8777	R003371838	7455-0	21/02/2016	JRW1527	T019107885	5452-5	08/03/2016	JSE0457	F001307057	6050-3	21/02/2016
JRO8885	R003373402	7455-0	21/02/2016	JRW1653	T040201134	5380-0	08/03/2016	JSE1797	R003376408	7455-0	21/02/2016
JRP0886	R003372547	7455-0	21/02/2016	JRW1739	R003379138	7455-0	22/02/2016	JSE2642	R003373603	7587-0	20/02/2016
JRP1186	R003373433	7455-0	20/02/2016	JRW4777	F001307140	6050-3	21/02/2016	JSE3247	R003372170	7455-0	21/02/2016
JRP2342	R003379467	7587-0	22/02/2016	JRW6257	T012901115	6050-1	08/03/2016	JSE3585	R003373002	7587-0	20/02/2016
JRP2342	R003379620	7587-0	22/02/2016	JRW7191	R003374164	7455-0	22/02/2016	JSE4020	F001306928	6050-3	20/02/2016
JRP2414	T019107868	7366-2	08/03/2016	JRW8169	R003377326	7587-0	22/02/2016	JSE4818	R003377334	7587-0	22/02/2016
JRP3141	R003379175	7455-0	22/02/2016								



PLACA	AIT	INFRACAO	DATA
JSG1276	T019107809	5541-7	07/03/2016
JSG1312	T035700465	5541-2	07/03/2016
JSG1312	T035201346	5541-7	07/03/2016
JSG1482	R003377124	7455-0	21/02/2016
JSG2149	R003378693	7455-0	22/02/2016
JSG2905	R003373946	7455-0	21/02/2016
JSG3187	R003379506	7455-0	21/02/2016
JSG3873	R003373655	7455-0	20/02/2016
JSG4083	R003372498	7455-0	20/02/2016
JSG4372	R003372670	7455-0	21/02/2016
JSG4723	F001307005	6050-3	20/02/2016
JSG5630	M000002816	5541-1	08/03/2016
JSG7567	R003372410	7455-0	21/02/2016
JSG7752	T023200398	5622-1	07/03/2016
JSG8728	R003373720	7463-0	21/02/2016
JSG9032	R003373213	7455-0	21/02/2016
JSG9384	R003372145	7455-0	21/02/2016
JSG9415	T047100066	7366-2	08/03/2016
JSG9415	T030300979	7366-2	08/03/2016
JSG9716	R003374818	7455-0	22/02/2016
JSH0876	R003375033	7455-0	21/02/2016
JSH0904	R003372494	7455-0	20/02/2016
JSH0939	T045400469	5452-1	07/03/2016
JSH1237	T028800361	5541-1	08/03/2016
JSH1307	R003379615	7455-0	21/02/2016
JSH1337	R003372234	7455-0	20/02/2016
JSH1375	R003377699	7455-0	22/02/2016
JSH1386	T019107834	5541-2	07/03/2016
JSH1569	R003376402	7455-0	21/02/2016
JSH2272	R003377342	7587-0	22/02/2016
JSH3066	R003372754	7455-0	20/02/2016
JSH3093	R003379918	7455-0	22/02/2016
JSH3651	R003377123	7455-0	21/02/2016
JSH4494	R003378527	7455-0	21/02/2016
JSH6294	T030300981	5185-2	08/03/2016
JSH6959	F001306888	6050-3	20/02/2016
JSH7384	T030104965	5185-1	08/03/2016
JSH7644	F001306965	5673-2	21/02/2016
JSH7838	T021503587	5568-0	07/03/2016
JSH9045	T052100835	5452-1	07/03/2016
JSH9933	R003371959	7455-0	21/02/2016
JSI0355	R003373413	7455-0	20/02/2016
JSI0810	R003376278	7455-0	22/02/2016
JSI1150	T030104993	5185-1	08/03/2016
JSI1553	R003379617	7455-0	21/02/2016
JSI2415	R003373598	7587-0	20/02/2016
JSI2989	R003374109	7455-0	21/02/2016
JSI3284	T035201358	5541-7	08/03/2016
JSI3383	T054700296	5568-0	08/03/2016
JSI3781	R003373165	7587-0	21/02/2016
JSI4282	R003379363	7455-0	22/02/2016
JSI4393	T019900589	5550-0	08/03/2016
JSI4736	R003373256	7455-0	21/02/2016
JSI4964	R003379087	7455-0	22/02/2016
JSI6175	R003376209	7455-0	21/02/2016
JSI6467	M000002845	5487-0	08/03/2016
JSI6639	T049800257	5452-1	08/03/2016
JSI7847	F001307530	6050-3	22/02/2016
JSI9914	R003378635	7455-0	22/02/2016
JSJ0047	R003377551	7587-0	21/02/2016
JSJ0047	R003375252	7587-0	21/02/2016
JSJ0062	T030104946	5185-1	07/03/2016
JSJ0062	T054700273	5568-0	07/03/2016
JSJ0849	T019107855	5550-0	08/03/2016
JSJ0875	R003373164	7587-0	21/02/2016
JSJ2948	M000002839	5487-0	08/03/2016
JSJ3362	T055700119	5622-2	08/03/2016
JSJ3601	R003373158	7587-0	21/02/2016
JSJ5365	R003374174	7455-0	22/02/2016
JSJ5514	R003375680	7587-0	22/02/2016
JSJ6432	R003375683	7587-0	22/02/2016
JSJ6432	R003377339	7587-0	22/02/2016
JSJ7244	R003378577	5746-1	23/02/2016
JSJ7685	R003373925	7455-0	21/02/2016
JSJ7754	R003374001	7587-0	20/02/2016
JSJ8401	R003379951	7455-0	22/02/2016
JSJ9591	T053400213	5541-2	07/03/2016
JSK0253	R003372364	7455-0	20/02/2016
JSK0693	M000002860	5550-0	09/03/2016
JSK1057	T023300999	5550-0	08/03/2016
JSK1619	R003377333	7587-0	22/02/2016
JSK2804	R003373159	7587-0	21/02/2016
JSK3703	R003378741	7463-0	21/02/2016
JSK4130	R003377338	7587-0	22/02/2016
JSK5012	R003375485	7455-0	22/02/2016
JSK5309	F001307076	6050-3	21/02/2016
JSK7608	T052700248	5541-1	07/03/2016
JSK7955	R003379352	7455-0	21/02/2016
JSK9795	R003379190	5746-1	22/02/2016
JSL1192	T011902263	5185-1	08/03/2016
JSL1739	R003374172	7455-0	22/02/2016
JSL3386	R003375687	7587-0	22/02/2016
JSL5127	R003376626	7455-0	21/02/2016

PLACA	AIT	INFRACAO	DATA
JSL5221	R003375521	7455-0	22/02/2016
JSL5221	R003374156	7455-0	22/02/2016
JSL5797	F001307151	6050-3	21/02/2016
JSL6134	R003372496	7455-0	20/02/2016
JSL7796	R003378274	7455-0	22/02/2016
JSL7954	R003379146	7455-0	22/02/2016
JSL8369	T002802517	5541-3	08/03/2016
JSL8734	R003372405	7455-0	21/02/2016
JSL8878	R003377637	7455-0	22/02/2016
JSL9876	R003379843	7587-0	21/02/2016
JSM0734	M000002906	5452-1	10/03/2016
JSM2456	R003374218	5746-1	22/02/2016
JSM3365	R003378163	7455-0	22/02/2016
JSM3462	F001307434	6050-3	21/02/2016
JSM4996	R003373261	7455-0	20/02/2016
JSM5653	R003372811	7455-0	21/02/2016
JSM6786	M000002916	5525-0	10/03/2016
JSM6825	R003372539	7455-0	21/02/2016
JSM7712	F001307159	6050-3	21/02/2016
JSN0224	R003379842	7587-0	21/02/2016
JSN0224	R003374051	7587-0	21/02/2016
JSN1156	R003372051	7455-0	20/02/2016
JSN2261	R003375522	7455-0	22/02/2016
JSN2873	R003376404	7455-0	21/02/2016
JSN4001	T041300901	5185-1	07/03/2016
JSN4385	R003377915	7455-0	22/02/2016
JSN4874	R003374389	7455-0	21/02/2016
JSN4936	R003373811	7455-0	20/02/2016
JSN5712	F001306917	6050-3	21/02/2016
JSN5952	R003372995	7587-0	20/02/2016
JSN5952	R003377341	7587-0	22/02/2016
JSN6113	R003379170	7455-0	22/02/2016
JSN6284	R003373973	7463-0	21/02/2016
JSN7292	R003375253	7587-0	21/02/2016
JSN8288	R003371839	7455-0	21/02/2016
JSN8756	R003374053	7587-0	21/02/2016
JSN9326	R003372374	7455-0	20/02/2016
JSN9727	R003372262	7455-0	21/02/2016
JSN9786	R003375589	7455-0	22/02/2016
JSO0665	R003372520	7455-0	21/02/2016
JSO1163	R003372997	7587-0	20/02/2016
JSO1163	R003372998	7455-0	20/02/2016
JSO1219	R003375717	7455-0	21/02/2016
JSO1258	R003376213	7455-0	22/02/2016
JSO1745	R003377161	7455-0	22/02/2016
JSO1819	R003375681	7587-0	22/02/2016
JSO2159	R003378269	7455-0	22/02/2016
JSO4882	R003374168	7455-0	22/02/2016
JSO5753	R003379872	7455-0	21/02/2016
JSO6411	R003373559	7455-0	20/02/2016
JSO6487	R003373001	7587-0	20/02/2016
JSO7511	T024501342	7366-2	08/03/2016
JSO7695	T039700766	5185-1	08/03/2016
JSO7985	F001307086	6050-3	21/02/2016
JSO8390	F001306864	6050-3	20/02/2016
JSO8535	R003373314	7455-0	21/02/2016
JSP0956	R003372655	7455-0	21/02/2016
JSP0970	M000002841	5487-0	08/03/2016
JSP1676	T053500068	5622-1	08/03/2016
JSP2048	M000002830	5452-6	08/03/2016
JSP2054	T011902261	5185-1	08/03/2016
JSP2256	T023801020	5550-0	07/03/2016
JSP2991	R003377914	7455-0	22/02/2016
JSP3118	F001307672	6050-3	22/02/2016
JSP3570	R003378504	7455-0	22/02/2016
JSP4090	R003377894	5746-1	21/02/2016
JSP4651	T023801015	5550-0	07/03/2016
JSP5183	F001307104	6050-3	21/02/2016
JSP5646	R003377340	7587-0	22/02/2016
JSP6849	R003373311	7455-0	21/02/2016
JSP7197	T002802514	5541-3	08/03/2016
JSP7458	C013296679	5819-1	20/02/2016
JSP7589	R003378221	7455-0	22/02/2016
JSP7665	T036700645	5185-1	07/03/2016
JSP7787	R003377553	7455-0	21/02/2016
JSP8471	R003372582	7455-0	20/02/2016
JSP8696	R003378222	7455-0	22/02/2016
JSP8801	R003377332	7587-0	22/02/2016
JSP9705	T029800960	5452-1	08/03/2016
JSQ0147	R003378220	7455-0	22/02/2016
JSQ1386	R003376405	7455-0	21/02/2016
JSQ1920	R003372495	7455-0	20/02/2016
JSQ1941	R003371997	7455-0	21/02/2016
JSQ2213	R003372666	7455-0	21/02/2016
JSQ2650	F001307522	6050-3	21/02/2016
JSQ2896	R003379072	7455-0	22/02/2016
JSQ3253	R003379666	7463-0	22/02/2016
JSQ3283	R003373367	7455-0	21/02/2016
JSQ3318	F001306810	6050-3	20/02/2016
JSQ3490	T049600420	5541-2	07/03/2016
JSQ4662	R003372375	7455-0	20/02/2016
JSQ5464	R003372696	7455-0	21/02/2016
JSQ6090	T021900734	7366-2	07/03/2016

PLACA	AIT	INFRACAO	DATA
JSQ6903	R003371977	7455-0	21/02/2016
JSQ6991	F001306924	6050-3	21/02/2016
JSQ7602	R003375951	7455-0	21/02/2016
JSQ8137	R003373036	7455-0	21/02/2016
JSQ9291	T021503595	5622-2	08/03/2016
JSR0789	F001307182	6050-3	20/02/2016
JSR0940	T023801010	7366-2	07/03/2016
JSR0960	R003379353	7455-0	21/02/2016
JSR1220	R003373105	7455-0	21/02/2016
JSR1448	R003371766	7455-0	20/02/2016
JSR1738	R003374388	7455-0	21/02/2016
JSR2182	R003372999	7587-0	20/02/2016
JSR2369	T054700286	5550-0	07/03/2016
JSR4133	R003372993	7587-0	20/02/2016
JSR4263	T030104976	5185-1	08/03/2016
JSR4720	R003377336	7587-0	22/02/2016
JSR6515	F001307794	6050-3	22/02/2016
JSR7177	F001307183	6050-3	20/02/2016
JSR7222	R003374819	7455-0	22/02/2016
JSR7384	R003373175	7455-0	21/02/2016
JSR8834	R003374065	7455-0	21/02/2016
JSR8898	T019107876	5541-2	08/03/2016
JSS1095	R003373215	7455-0	21/02/2016
JSS1284	R003374167	7455-0	22/02/2016
JSS1470	R003372052	7455-0	20/02/2016
JSS2099	T019107923	5541-2	08/03/2016
JSS2157	R003374896	5746-1	23/02/2016
JSS2552	R003375685	7587-0	22/02/2016
JSS3288	F001307410	6050-3	22/02/2016
JSS6279	R003377552	7587-0	21/02/2016
JSS6394	T053500049	5452-1	07/03/2016
JSS6807	R003372493	7455-0	20/02/2016
JSS7595	R003373790	7455-0	21/02/2016
JSS7605	R003377331	7587-0	22/02/20

PLACA	AIT	INFRACAO	DATA
JSV9951	R003372996	7587-0	20/02/2016
JSW0051	T015000338	7366-2	09/03/2016
JSW0864	T041700981	5550-0	08/03/2016
JSW0998	R003372006	7455-0	21/02/2016
JSW0998	R003379952	7463-0	22/02/2016
JSW0998	R003379771	7463-0	22/02/2016
JSW2261	R003373532	7455-0	20/02/2016
JSW3100	R003373810	7455-0	20/02/2016
JSW3453	R003372994	7587-0	20/02/2016
JSW3818	R003378955	7455-0	21/02/2016
JSW4544	T029000394	5479-0	08/03/2016
JSW4619	R003380021	7455-0	21/02/2016
JSW4829	R003373182	7455-0	21/02/2016
JSW4829	R003373366	7455-0	21/02/2016
JSW5830	R003372000	7455-0	21/02/2016
JSW7587	R003377125	7455-0	21/02/2016
JSW7887	R003372583	7455-0	20/02/2016
JSW8066	T039600632	7366-2	07/03/2016
JSW8285	M000002819	5541-1	08/03/2016
JSX0690	P002316004	5550-0	17/02/2016
JSX1494	R003378454	7455-0	22/02/2016
JSX1557	R003375032	7455-0	21/02/2016
JSX1800	R003372548	7455-0	21/02/2016
JSX1817	R003378286	7587-0	22/02/2016
JSX1987	R003376406	7455-0	21/02/2016
JSX2214	M000002872	5452-1	09/03/2016
JSX2662	R003373260	7455-0	20/02/2016
JSX2662	R003375731	7455-0	21/02/2016
JSX3650	T027600006	5541-2	08/03/2016
JSX5109	R003371770	7455-0	20/02/2016
JSX7750	R003373162	7587-0	21/02/2016
JSX7890	R003378528	7455-0	21/02/2016
JSX7964	R003372137	7455-0	21/02/2016
JSX8667	T027600008	5541-2	08/03/2016
JSX8667	T019107877	5541-2	08/03/2016
JSY0807	F001307433	6050-3	21/02/2016
JSY0943	R003375729	7455-0	21/02/2016
JSY1153	F001307589	6050-3	21/02/2016
JSY1792	R003373605	7587-0	20/02/2016
JSY1892	R003373716	7455-0	21/02/2016
JSY2346	R003379616	7455-0	21/02/2016
JSY3114	F001307673	6050-3	22/02/2016
JSY3660	M000002896	5452-6	10/03/2016
JSY4073	F001307674	6050-3	22/02/2016
JSY5299	R003376407	7455-0	21/02/2016
JSY5478	R003373668	7455-0	21/02/2016
JSY5721	R003376269	7455-0	22/02/2016
JSY5775	T056100095	7366-2	07/03/2016
JSY6474	T054700272	5568-0	07/03/2016
JSY6474	T030104937	5819-6	07/03/2016
JSY6790	R003372163	7455-0	21/02/2016
JSY6951	T019900602	5550-0	08/03/2016
JSY7743	R003372285	7455-0	21/02/2016
JSY8476	R003372499	7455-0	20/02/2016
JSY8981	R003374652	7455-0	21/02/2016
JSZ0267	R003373652	7455-0	20/02/2016
JSZ0573	R003376226	7455-0	22/02/2016
JSZ0636	R003372579	7455-0	21/02/2016
JSZ22736	R003373034	7455-0	21/02/2016
JSZ3167	R003373629	7455-0	21/02/2016
JSZ3431	T019107882	5452-5	08/03/2016
JSZ3674	F001306991	6050-3	21/02/2016
JSZ3889	F001307590	6050-3	21/02/2016
JSZ4339	R003374578	5746-1	23/02/2016
JSZ5152	F001306808	6050-3	20/02/2016
JSZ5283	R003373174	7455-0	21/02/2016
JSZ5809	R003372940	7455-0	21/02/2016
JSZ5809	R003373945	7455-0	21/02/2016
JSZ5927	R003376400	7455-0	21/02/2016
JSZ6254	R003373259	7455-0	20/02/2016
JSZ6290	R003379090	7455-0	22/02/2016
JSZ7861	T030104981	5185-1	08/03/2016
JSZ8726	T030300982	5185-2	08/03/2016
JSZ8766	R003373464	7463-0	20/02/2016
JSZ8767	F001307149	6050-3	21/02/2016
JSZ9037	T029800959	5452-1	08/03/2016
JSZ9543	R003371961	7455-0	21/02/2016
JTW7773	R003379230	7455-0	22/02/2016
JTW7773	R003379768	7455-0	22/02/2016
JUK3228	R003373013	7587-0	20/02/2016
JUV8951	R003373611	7587-0	20/02/2016
JWZ6201	R003372066	7587-0	21/02/2016
JZA9782	T029000406	5550-0	09/03/2016
JZF0942	T019107870	6084-2	08/03/2016
JZU1101	R003372207	7455-0	20/02/2016
JZV6492	R003368124	7455-0	20/02/2016
KAE3747	T019107929	5380-0	08/03/2016
KDH9397	R003372290	7455-0	21/02/2016
KDP6856	R003379757	7455-0	22/02/2016
KDP6856	R003379136	7455-0	21/02/2016
KEO7133	F001307091	6050-3	21/02/2016
KFB9801	C015798508	5606-6	18/02/2016
KFG9492	P002315991	5185-1	18/02/2016

PLACA	AIT	INFRACAO	DATA
KGD2397	R003372342	7455-0	20/02/2016
KGT9717	F001307220	6050-3	20/02/2016
KHE1428	R003375417	7455-0	21/02/2016
KHT2052	R003372731	7587-0	20/02/2016
KIZ7200	T056100092	5380-0	07/03/2016
KJG9630	F001306886	6050-3	20/02/2016
KJL1548	T020000298	5479-0	08/03/2016
KJT0039	F001306897	6050-3	21/02/2016
KKK7652	T022800587	5541-2	07/03/2016
KKK1375	R003373244	7455-0	21/02/2016
KLA9963	R003377191	7455-0	22/02/2016
KLB1592	R003375238	7587-0	21/02/2016
KLB1592	R003373119	7587-0	21/02/2016
KLJ4990	R003373120	7587-0	21/02/2016
KLK0731	R003376623	7455-0	21/02/2016
KLK3485	R003378320	7455-0	22/02/2016
KLK9324	R003378319	7455-0	22/02/2016
KLK9324	R003375084	7455-0	22/02/2016
KLL0637	R003377643	7455-0	22/02/2016
KLL0637	T019602487	5541-5	08/03/2016
KLP8257	R003373579	7587-0	20/02/2016
KNB7626	R003379174	7455-0	22/02/2016
KNZ7530	R003372472	7463-0	20/02/2016
KNZ7530	R003371841	7455-0	20/02/2016
KPK6662	R003378203	7455-0	21/02/2016
KPW6927	T054400417	5487-0	07/03/2016
KQO5382	R003373149	7587-0	21/02/2016
KRA4675	T013300740	7366-2	08/03/2016
KRJ3998	R003372256	7455-0	20/02/2016
KUJ3681	T023401667	7366-2	07/03/2016
KVE9379	R003373779	7455-0	21/02/2016
KVE9379	R003379310	7455-0	21/02/2016
KWZ0653	R003379313	7455-0	21/02/2016
KXC2124	M000002904	5550-0	10/03/2016
KYF6868	R003374966	7455-0	21/02/2016
KYL3721	P002290148	5525-0	25/02/2016
KZF8789	R003377892	5746-1	21/02/2016
KZJ1808	R003369913	7455-0	18/02/2016
KZP7923	R003372616	7455-0	20/02/2016
LBH6928	T030104984	5185-1	08/03/2016
LCA9936	R003379745	7587-0	22/02/2016
LCU1749	R003373429	7455-0	20/02/2016
LKA3536	T020701511	5185-1	07/03/2016
LMA5365	R003372010	7455-0	21/02/2016
LMA5365	R003372538	7463-0	21/02/2016
LNK9582	C024928090	5800-0	21/02/2016
LOI3358	R003374041	7587-0	21/02/2016
LOI3358	R003379839	7587-0	21/02/2016
LOJ2288	T045900124	5550-0	08/03/2016
LOX0400	R003371872	7455-0	20/02/2016
LPS5544	R003375454	7455-0	21/02/2016
LPX7138	R003375243	7587-0	21/02/2016
LPX7138	R003373139	7587-0	21/02/2016
LQC7885	R003374380	7455-0	21/02/2016
LQJ2538	T056100081	5541-2	07/03/2016
LQL8621	R003378264	7455-0	22/02/2016
LQN2564	R003375949	7463-0	21/02/2016
LQP6127	R003366055	7455-0	20/02/2016
LQP6127	R003372653	7455-0	21/02/2016
LQR5417	R003371804	7455-0	21/02/2016
LRV6748	R003373729	7587-0	22/02/2016
LRV6748	R003375676	7587-0	22/02/2016
LRV6748	R003373155	7587-0	21/02/2016
LRV6748	R003375250	7587-0	21/02/2016
LTD1115	R003375035	7455-0	21/02/2016
LTN5201	R003377127	7455-0	21/02/2016
LUR4640	T049600430	5541-2	07/03/2016
LWV8696	M000002890	5550-0	09/03/2016
MEJ0220	T036300654	5550-0	07/03/2016
MEQ6796	R003372420	7463-0	21/02/2016
MEX6169	F001307167	6050-3	20/02/2016
MFK2005	T012601348	5568-0	08/03/2016
MFY3006	F001307800	6050-3	22/02/2016
MIZ0207	R003378240	7455-0	22/02/2016
MKF0430	R003373422	7455-0	20/02/2016
MMT8031	R003372865	7587-0	20/02/2016
MOI7041	T048300063	5452-1	08/03/2016
MQC8231	R003371985	7455-0	21/02/2016
MQO9941	T011902283	5410-0	09/03/2016
MQS2819	T049400208	7366-2	09/03/2016
MRF7069	R003375677	7587-0	22/02/2016
MRG5261	R003379614	7455-0	21/02/2016
MSH0855	P002126316	5550-0	15/02/2016
MSJ4352	R003375732	7455-0	21/02/2016
MSQ9216	R003378294	7455-0	22/02/2016
MSR3579	R003373625	7455-0	21/02/2016
MTC6566	F001306830	6050-3	20/02/2016
MUJ6138	R003378560	7455-0	22/02/2016
MUP5187	R003374668	7455-0	21/02/2016
MUP5187	R003375258	7587-0	21/02/2016
MUU7805	R003377570	7587-0	22/02/2016
MUY7805	T028500864	5568-0	08/03/2016
MUY5545	T049600427	5541-2	07/03/2016

PLACA	AIT	INFRACAO	DATA
MVA2313	R003372699	7463-0	21/02/2016
MVB3553	T041300899	6122-0	07/03/2016
MVC9571	R003376255	7455-0	22/02/2016
MVC9766	T023300997	5452-1	08/03/2016
MVG0631	R003366953	7455-0	19/02/2016
MVG2551	R003371784	7455-0	21/02/2016
MVIA299	T019300724	6050-1	08/03/2016
MYH3065	R003372072	7587-0	21/02/2016
MYX3345	R003374967	7455-0	21/02/2016
MZB2316	R003379320	7455-0	21/02/2016
MZU2895	R003372381	7455-0	20/02/2016
NBQ7118	R003375054	7455-0	21/02/2016
NDU8578	R003371941	7455-0	20/02/2016
NEJ8313	T056100104	5487-0	08/03/2016
NEV9640	T023200400	5487-0	07/03/2016
NFO6667	R003376617	7455-0	21/02/2016
NFP9199	T002802505	5452-1	07/03/2016
NFV5880	R003372963	7587-0	21/02/2016
NGE7203	F001307717	6050-3	21/02/2016
NGK1105	R003372401	7455-0	21/02/2016
NGY1919	F001306853	6050-3	21/02/2016
NHG6930	R003377650	7455-0	22/02/2016
NHK5421	R003372966	7587-0	21/02/2016
NHL7183	R003377922	7455-0	22/02/2016
NIB3581	F001307268	6050-3	22/02/2016
NIX9833	T020701529	5487-0	07/03/2016
NKJ6670	F001306836	6050-3	20/02/2016
NKT1017	R003376845	7587-0</	



PLACA	AIT	INFRACAO	DATA
NTE7241	T050900118	5487-0	08/03/2016
NTE7545	F001307684	6050-3	22/02/2016
NTE7935	R003379032	7455-0	21/02/2016
NTE8222	R003379667	7455-0	22/02/2016
NTE8313	R003378561	7463-0	22/02/2016
NTE8601	T019107838	5541-2	07/03/2016
NTE8625	M000002803	5487-0	07/03/2016
NTE8961	M000002905	5541-1	10/03/2016
NTE8967	R003374085	7455-0	20/02/2016
NTE8979	R003372941	7455-0	21/02/2016
NTE9472	R003375737	7455-0	21/02/2016
NTF1144	M000002852	5550-0	08/03/2016
NTF1171	T014200248	5568-0	08/03/2016
NTF1188	R003373609	7587-0	20/02/2016
NTF1547	R003373490	7455-0	21/02/2016
NTF1695	R003372698	7455-0	21/02/2016
NTF1739	R003372661	7455-0	21/02/2016
NTF3190	T017803024	5541-2	08/03/2016
NTF3190	T023801019	5525-0	07/03/2016
NTF3324	R003375734	7463-0	21/02/2016
NTF4324	F001307077	6050-3	21/02/2016
NTF5888	F001307106	6050-3	21/02/2016
NTF6160	T021503601	5550-0	08/03/2016
NTF6378	T019107952	7366-2	08/03/2016
NTF6385	R003373740	7455-0	20/02/2016
NTF6463	R003373178	7455-0	21/02/2016
NTF6597	R003379033	7455-0	21/02/2016
NTF6772	T038300201	5657-0	08/03/2016
NTF7542	T053500060	5452-1	08/03/2016
NTF7630	R003373006	7587-0	20/02/2016
NTF7728	R003378243	7455-0	22/02/2016
NTF8240	R003374664	7455-0	21/02/2016
NTF8271	R003375699	7587-0	22/02/2016
NTF8407	T012901118	5720-0	08/03/2016
NTF8800	T054400414	5525-0	07/03/2016
NTF9266	R003376265	7455-0	22/02/2016
NTF9312	R003373168	7587-0	21/02/2016
NTF9551	P002328097	5509-0	08/03/2016
NTF9709	T035700462	5541-2	07/03/2016
NTG0590	F001307022	6050-3	21/02/2016
NTG1076	R003373008	7587-0	20/02/2016
NTG1330	T014200244	5568-0	08/03/2016
NTG1355	R003372643	7455-0	20/02/2016
NTG1435	R003373255	7455-0	21/02/2016
NTG2250	R003377169	7455-0	22/02/2016
NTG3504	R003375722	7455-0	21/02/2016
NTG3637	T019107908	5541-2	08/03/2016
NTG3927	R003375080	7455-0	22/02/2016
NTG4241	R003373861	7455-0	21/02/2016
NTG4529	R003375036	7455-0	21/02/2016
NTG4840	R003378578	5746-1	23/02/2016
NTG5782	R003373728	7455-0	20/02/2016
NTG6257	R003374816	7455-0	22/02/2016
NTG6612	R003367568	7455-0	20/02/2016
NTG6790	R003374642	7463-0	21/02/2016
NTG7394	R003371885	7587-0	21/02/2016
NTG9151	T019107913	5185-1	08/03/2016
NTG9456	T019107941	5185-1	08/03/2016
NTG9577	R003375457	7455-0	22/02/2016
NTH0239	T030300970	5185-1	07/03/2016
NTH0339	R003373491	7455-0	21/02/2016
NTH0840	T028400176	5550-0	08/03/2016
NTH1345	R003379279	7455-0	22/02/2016
NTH2408	R003373004	7587-0	20/02/2016
NTH2673	T040602146	5452-1	08/03/2016
NTH3597	R003373264	7455-0	20/02/2016
NTH3602	R003373166	7455-0	21/02/2016
NTH4286	R003377561	7587-0	21/02/2016
NTH4560	R003373007	7587-0	20/02/2016
NTH4622	R003373806	7455-0	20/02/2016
NTH4634	R003375604	7455-0	22/02/2016
NTH5033	R003372585	7463-0	20/02/2016
NTH5797	F001307595	6050-3	21/02/2016
NTH6557	R003377665	7463-0	21/02/2016
NTH6647	P002316034	5452-1	17/02/2016
NTH6960	T036300658	5550-0	07/03/2016
NTH7454	R003375694	7587-0	22/02/2016
NTH7454	R003377346	7587-0	22/02/2016
NTH7510	R003374779	7455-0	22/02/2016
NTH8014	P002333379	5452-1	28/02/2016
NTH8367	F001307073	6050-3	21/02/2016
NTH8995	R003374477	5746-1	22/02/2016
NTH9629	F001307770	6050-3	22/02/2016
NTI0385	T002802519	5541-3	08/03/2016
NTI0661	R003375038	7455-0	21/02/2016
NTI0898	T037605822	7366-2	07/03/2016
NTI1009	R003373530	7455-0	21/02/2016
NTI2524	T019107958	5207-0	08/03/2016
NTI2965	R003375736	7455-0	21/02/2016
NTI2965	R003379354	7455-0	21/02/2016
NTI3120	T037605823	5185-1	07/03/2016
NTI3569	R003374888	5746-1	23/02/2016
NTI3932	R003376288	7455-0	22/02/2016

PLACA	AIT	INFRACAO	DATA
NTI4125	R003372781	7455-0	21/02/2016
NTI5286	R003375738	7455-0	21/02/2016
NTI5678	R003378237	7455-0	22/02/2016
NTI5686	R003375740	7455-0	21/02/2016
NTI6451	F001307046	6050-3	21/02/2016
NTI6693	T054400418	5487-0	07/03/2016
NTI6696	R003371886	7587-0	21/02/2016
NTI7481	T042500921	7366-2	07/03/2016
NTI7822	T028800362	5819-6	09/03/2016
NTI8340	R003372943	7455-0	21/02/2016
NTI9533	T035600444	5487-0	08/03/2016
NTI9832	T019107802	5541-2	07/03/2016
NTJ0342	F001306877	6050-3	20/02/2016
NTJ0590	R003374183	7455-0	22/02/2016
NTJ0679	R003371800	7455-0	21/02/2016
NTJ0879	R003372123	7455-0	21/02/2016
NTJ1532	R003378138	7455-0	22/02/2016
NTJ1821	R003376271	7455-0	22/02/2016
NTJ2772	R003374154	7455-0	22/02/2016
NTJ3824	R003373469	7455-0	21/02/2016
NTJ3908	R003375523	7455-0	22/02/2016
NTJ4941	P002315968	5550-0	18/02/2016
NTJ5680	R003373327	7455-0	21/02/2016
NTJ5709	R003372303	7463-0	21/02/2016
NTJ5844	T002802509	5550-0	07/03/2016
NTJ5895	T052100834	5819-4	07/03/2016
NTJ7292	R003372057	7455-0	20/02/2016
NTJ7330	R003373177	7455-0	21/02/2016
NTJ7723	P002328099	5509-0	08/03/2016
NTJ7724	R003372770	7455-0	20/02/2016
NTJ7828	F001307039	6050-3	21/02/2016
NTJ7926	R003379031	7455-0	21/02/2016
NTJ8054	R003379144	7455-0	22/02/2016
NTJ8843	R003374657	7455-0	21/02/2016
NTJ8916	R003379844	7587-0	21/02/2016
NTJ9281	R003373639	7455-0	21/02/2016
NTJ9824	T024501343	5479-0	08/03/2016
NTJ9824	T024501344	5835-0	08/03/2016
NTK0759	T012901122	6025-0	08/03/2016
NTK1558	F001307021	6050-3	21/02/2016
NTK1901	R003372138	7455-0	21/02/2016
NTK1965	R003374653	7455-0	21/02/2016
NTK1989	R003378154	7455-0	22/02/2016
NTK2286	R003372924	7455-0	21/02/2016
NTK2974	R003379769	7455-0	22/02/2016
NTK3224	R003372833	7455-0	21/02/2016
NTK4425	R003373029	7455-0	21/02/2016
NTK4481	R003373696	7587-0	21/02/2016
NTK4481	R003379846	7587-0	21/02/2016
NTK4530	F001307126	6050-3	21/02/2016
NTK4569	R003377954	7455-0	22/02/2016
NTK5085	R003374112	7455-0	21/02/2016
NTK6205	R003374178	7455-0	22/02/2016
NTK6676	R003373787	7455-0	21/02/2016
NTK7226	R003379046	7455-0	22/02/2016
NTK8297	R003373011	7587-0	20/02/2016
NTK8320	F001307812	6050-3	22/02/2016
NTK8627	F001307148	6050-3	20/02/2016
NTL0017	R003374180	7455-0	22/02/2016
NTL0421	R003373660	7587-0	20/02/2016
NTL1259	R003376290	7455-0	22/02/2016
NTL1784	R003378170	7455-0	22/02/2016
NTL2142	T047000098	6017-1	08/03/2016
NTL3533	T023101458	5215-2	08/03/2016
NTL3826	R003378658	7587-0	21/02/2016
NTL5101	F001307028	6050-3	21/02/2016
NTL5149	R003371882	7587-0	21/02/2016
NTL6686	F001307574	6050-3	22/02/2016
NTL6694	R003371826	7455-0	21/02/2016
NTL6922	R003374663	7455-0	21/02/2016
NTL8168	R003372947	7455-0	21/02/2016
NTL9359	R003379855	7455-0	21/02/2016
NTM0011	T017803023	5541-1	08/03/2016
NTM0486	F001306811	6050-3	20/02/2016
NTM1050	M000002849	5568-0	08/03/2016
NTM1746	R003373406	7455-0	21/02/2016
NTM1900	T029800958	7366-2	08/03/2016
NTM2834	R003371881	7587-0	21/02/2016
NTM2834	R003375256	7587-0	21/02/2016
NTM2853	R003374101	7455-0	21/02/2016
NTM2853	R003373656	7455-0	20/02/2016
NTM2853	R003373741	7455-0	20/02/2016
NTM3374	R003377667	7455-0	21/02/2016
NTM3374	F001307594	6050-3	21/02/2016
NTM5218	T049600429	5452-1	07/03/2016
NTM5434	R003373607	7587-0	20/02/2016
NTM5754	R003376264	7455-0	22/02/2016
NTM5841	R003371929	7455-0	20/02/2016
NTM6193	T019107852	7366-2	08/03/2016
NTM6714	F001307402	6050-3	22/02/2016
NTM7325	P002335083	7366-2	04/03/2016
NTM8067	P002333369	6050-1	22/02/2016
NTM9267	R003377916	7455-0	22/02/2016

PLACA	AIT	INFRACAO	DATA
NTM9336	R003371776	7455-0	20/02/2016
NTM9616	T028000511	5550-0	08/03/2016
NTM9843	R003372397	7455-0	21/02/2016
NTM9843	R003377560	7455-0	21/02/2016
NTN0484	R003375727	7455-0	21/02/2016
NTN0543	R003376289	7455-0	22/02/2016
NTN1579	R003373965	7455-0	21/02/2016
NTN1579	R003372286	7455-0	21/02/2016
NTN1953	R003366088	7455-0	20/02/2016
NTN2669	T023200401	5452-2	07/03/2016
NTN2697	R003377668	7463-0	21/02/2016
NTN2996	R003375081	7455-0	22/02/2016
NTN3227	R003373378	7455-0	21/02/2016
NTN3539	R003377664	7455-0	21/02/2016
NTN3638	F001307072	6050-3	21/02/2016
NTN5008	R003372054	7455-0	20/02/2016
NTN5388	T030300969	5185-1	07/03/2016
NTN5421	R003373848	7455-0	20/02/2016
NTN7217	R003374662	7455-0	21/02/2016
NTN7819	F001307006	6050-3	20/02/2016
NTN8476	R003373981	7455-0	21/02/2016
NTN9319	F001306934	6050-3	20/02/2016
NTN9531	R003372407	7455-0	21/02/2016
NTN9667	R003371884	7587-0	21/02/2016
NTN0094	R003372590	7455-0	20/02/2016
NTN0676	R003372755	7455-0	20/02/2016
NTN0896	R003374666	7455-0	21/02/2016

PLACA	AIT	INFRACAO	DATA
NTQ1841	R003373368	7455-0	21/02/2016
NTQ3977	R003372164	7455-0	21/02/2016
NTQ5920	T053101128	5185-1	07/03/2016
NTQ6192	R003379866	7455-0	22/02/2016
NTQ6463	R003375697	7587-0	22/02/2016
NTQ7057	P002315998	7366-2	18/02/2016
NTQ7599	R003371777	7455-0	20/02/2016
NTQ8110	R003378530	7455-0	21/02/2016
NTQ8474	T010800421	5452-1	07/03/2016
NTQ8627	F001306567	6050-3	19/02/2016
NTQ8703	R003372306	7455-0	21/02/2016
NTQ8803	R003379182	7455-0	22/02/2016
NTQ9109	R003372626	7455-0	20/02/2016
NTQ9440	R003377930	7455-0	22/02/2016
NTR0536	T023301005	5452-1	08/03/2016
NTR1865	R003372438	7455-0	21/02/2016
NTR2505	T028000518	6050-1	08/03/2016
NTR2905	R003374179	7455-0	22/02/2016
NTR2909	R003372313	7455-0	21/02/2016
NTR2909	R003372431	7463-0	21/02/2016
NTR3388	R003373263	7455-0	20/02/2016
NTR3701	F001307404	6050-3	22/02/2016
NTR4583	R003372298	7455-0	21/02/2016
NTR5231	R003373706	7455-0	20/02/2016
NTR5274	R003373009	7587-0	20/02/2016
NTR5276	R003375698	7587-0	22/02/2016
NTR5276	R003375677	7587-0	22/02/2016
NTR5504	R003373879	7455-0	21/02/2016
NTR6797	T036700654	5452-1	08/03/2016
NTR7440	R003372588	7455-0	20/02/2016
NTR8357	F001307034	6050-3	20/02/2016
NTR9460	T019107840	5541-2	07/03/2016
NTR9817	R003378187	7463-0	21/02/2016
NTS0817	R003374782	7455-0	22/02/2016
NTS1691	T019107857	7366-2	08/03/2016
NTS1864	R003377128	7455-0	21/02/2016
NTS1920	R003378455	7455-0	22/02/2016
NTS2140	F001307105	6050-3	21/02/2016
NTS2803	R003373167	7587-0	21/02/2016
NTS4804	R003379800	7587-0	22/02/2016
NTS4899	R003374184	7455-0	22/02/2016
NTS5546	R003371783	7463-0	20/02/2016
NTS5622	T015301627	7366-2	08/03/2016
NTS5918	R003377895	5746-1	21/02/2016
NTS6149	T054000171	7366-2	07/03/2016
NTS6241	R003379257	7455-0	21/02/2016
NTS7172	T053101126	7374-0	07/03/2016
NTS7594	R003373610	7587-0	20/02/2016
NTS8064	R003375069	7455-0	22/02/2016
NTS8294	T038100161	7366-2	07/03/2016
NTS8456	R003373926	7455-0	21/02/2016
NTS8864	R003373326	7455-0	22/02/2016
NTS9830	R003379068	7455-0	21/02/2016
NTT0073	F001307715	6050-3	21/02/2016
NTT0143	R003378266	7455-0	22/02/2016
NTT1023	R003373005	7587-0	20/02/2016
NTT1026	T019900600	5452-1	08/03/2016
NTT1296	R003373228	7455-0	21/02/2016
NTT1296	R003373663	7455-0	21/02/2016
NTT1351	R003372589	7455-0	20/02/2016
NTT2137	R003375255	7587-0	21/02/2016
NTT2860	R003377565	7587-0	22/02/2016
NTT3540	T019107807	5185-1	07/03/2016
NTT3866	C025418129	5665-0	03/03/2016
NTT4909	R003372685	7455-0	21/02/2016
NTT5223	T054400419	5185-1	07/03/2016
NTT5391	T024100138	5452-1	07/03/2016
NTT5862	R003372141	7455-0	21/02/2016
NTT5862	R003373719	7455-0	21/02/2016
NTT6457	R003370032	7455-0	20/02/2016
NTT6710	R003373624	7587-0	21/02/2016
NTR6710	R003373169	7587-0	21/02/2016
NTT7066	T019107911	5541-2	08/03/2016
NTR7204	P002316023	5541-3	16/02/2016
NTR7485	R003373875	7455-0	21/02/2016
NTR7546	R003371883	7587-0	21/02/2016
NTR7546	R003375257	7587-0	21/02/2016
NTR7613	R003376270	7455-0	22/02/2016
NTR7743	T040602172	7366-2	09/03/2016
NTR8240	R003377896	5746-1	21/02/2016
NTR8790	R003374665	7455-0	21/02/2016
NTR8998	R003377952	7455-0	22/02/2016
NTR9412	R003373176	7455-0	21/02/2016
NTR9678	T025000908	7366-2	08/03/2016
NTU1104	F001307692	6050-3	22/02/2016
NTU1321	R003377663	7455-0	21/02/2016
NTU2474	R003372914	7455-0	21/02/2016
NTU3553	R003375735	7455-0	21/02/2016
NTU3868	R003373385	7455-0	21/02/2016
NTU5069	T024501338	5185-1	08/03/2016
NTU5684	T019900593	5452-1	07/03/2016
NTU5706	T002802513	5550-0	08/03/2016
NTU5706	R003374102	7455-0	21/02/2016

PLACA	AIT	INFRACAO	DATA
NTU5726	T049100242	5541-5	08/03/2016
NTU5987	T030104991	5185-1	08/03/2016
NTU7096	R003379562	7463-0	22/02/2016
NTU7389	R003375701	7587-0	22/02/2016
NTU7389	R003377568	7587-0	22/02/2016
NTU7704	R003378529	7455-0	21/02/2016
NTU7804	R003374820	7455-0	22/02/2016
NTU7857	T019107803	5541-7	07/03/2016
NTU9537	R003379665	7455-0	22/02/2016
NTU0240	R003372587	7455-0	20/02/2016
NTV0437	R003375037	7455-0	21/02/2016
NTV0584	F001307527	6050-3	22/02/2016
NTV1723	R003373827	7455-0	21/02/2016
NTV1931	R003373389	7455-0	21/02/2016
NTV2749	R003376273	7455-0	22/02/2016
NTV3557	T039700773	7366-2	08/03/2016
NTV3911	R003378236	7455-0	22/02/2016
NTV3911	R003378223	7463-0	22/02/2016
NTV4801	R003371782	7455-0	20/02/2016
NTV4860	R003375594	7455-0	22/02/2016
NTV5101	T043500182	5452-1	07/03/2016
NTV5534	F001307019	6050-3	21/02/2016
NTV5534	R003379854	7455-0	21/02/2016
NTV5706	T054700297	5568-0	08/03/2016
NTV5706	T014200253	5568-0	08/03/2016
NTV5719	R003372527	7455-0	21/02/2016
NTV5793	R003372637	7455-0	20/02/2016
NTV5851	T030105005	5185-1	08/03/2016
NTV9134	R003372411	7455-0	21/02/2016
NTW0167	R003373071	7455-0	21/02/2016
NTW0913	R003373170	7587-0	21/02/2016
NTW0997	T023801022	5487-0	07/03/2016
NTW1158	R003373785	7455-0	21/02/2016
NTW1433	T024501333	7366-2	07/03/2016
NTW2086	F001306839	6050-3	20/02/2016
NTW2088	T021900742	5550-0	08/03/2016
NTW2088	T036300664	5550-0	08/03/2016
NTW2802	R003377623	7455-0	22/02/2016
NTW3832	R003375605	7455-0	22/02/2016
NTW4277	T041700968	5550-0	07/03/2016
NTW5120	R003373262	7455-0	20/02/2016
NTW5377	R003373608	7587-0	20/02/2016
NTW7371	R003373428	7455-0	20/02/2016
NTW7454	T019107909	5541-2	08/03/2016
NTW7454	R003377564	7587-0	22/02/2016
NTW7454	R003375695	7587-0	22/02/2016
NTW7454	R003375696	7587-0	22/02/2016
NTW8875	R003372765	7455-0	20/02/2016
NTW9390	R003377569	7587-0	22/02/2016
NTW9433	R003372642	7455-0	20/02/2016
NTX8684	R003373982	7455-0	21/02/2016
NUP9554	F001307062	6050-3	21/02/2016
NV17762	R003375476	7455-0	22/02/2016
NVL5307	R003373524	7455-0	20/02/2016
NVL8963	R003373794	7455-0	21/02/2016
NVM4672	R003373537	7455-0	20/02/2016
NVM4672	F001307036	6050-3	20/02/2016
NVN6836	M000002850	5568-0	08/03/2016
NVN8529	R003375475	7455-0	22/02/2016
NVS0652	R003370940	7463-0	20/02/2016
NXU2796	R003371863	7587-0	20/02/2016
NXV0218	R003379578	7463-0	22/02/2016
NYX5195	F001306311	6050-3	20/02/2016
NYX5821	R003372143	7455-0	21/02/2016
NYX5821	R003374811	7455-0	22/02/2016
NYB5677	T019200784	7366-2	08/03/2016
NYF5459	R003377053	7587-0	22/02/2016
NYG0278	M000002827	5541-1	08/03/2016
NYH0121	T011902285	5185-1	09/03/2016
NYH0145	R003371870	7587-0	20/02/2016
NYH0218	T014600682	5193-0	07/03/2016
NYH0471	T012500133	5452-1	07/03/2016
NYH1190	R003371805	7455-0	21/02/2016
NYH1627	R003371869	7587-0	20/02/2016
NYH1988	T037605818	5550-0	07/03/2016
NYH2369	R003373781	7455-0	21/02/2016
NYH2504	R003373763	7455-0	20/02/2016
NYH2778	R003377141	7455-0	21/02/2016
NYH3290	R003378880	7455-0	21/02/2016
NYH4176	R003372611	7455-0	20/02/2016
NYH4702	T022501641	7366-2	07/03/2016
NYH5197	R003377596	7587-0	22/02/2016
NYH5357	R003373833	7455-0	21/02/2016
NYH6515	F001306920	6050-3	21/02/2016
NYH6589	R003378591	7455-0	21/02/2016
NYH7247	R003374638	7463-0	21/02/2016
NYH8812	T022200099	5738-0	07/03/2016
NYH9510	F001307009	6050-3	20/02/2016
NYH9725	T041700985	7366-2	08/03/2016
NYH9872	R003377142	7455-0	21/02/2016
NYH9872	R003375049	7455-0	21/02/2016
NYI0508	R003373495	7455-0	21/02/2016
NYI1929	F001307124	6050-3	21/02/2016

PLACA	AIT	INFRACAO	DATA
NYI1953	R003373540	7455-0	20/02/2016
NYI3424	T028000529	5550-0	09/03/2016
NYI3667	R003377139	7455-0	21/02/2016
NYI4236	R003373268	7455-0	20/02/2016
NYI4273	R003377891	5746-1	21/02/2016
NYI5542	R003376385	7455-0	21/02/2016
NYI5723	R003379036	7455-0	22/02/2016
NYI6765	R003371873	7587-0	20/02/2016
NYI7498	T024202177	5452-1	07/03/2016
NYI7498	T013300738	5452-1	07/03/2016
NYI8197	T019107814	5541-7	07/03/2016
NYI8584	R003374773	7455-0	22/02/2016
NYI9230	R003373269	7455-0	20/02/2016
NYI9533	F001307030	6050-3	21/02/2016
NYI9615	T029800955	5452-1	07/03/2016
NYJ0617	F001307204	6050-3	21/02/2016
NYJ1309	T046000186	5452-4	07/03/2016
NYJ1952	R003374804	7455-0	22/02/2016
NYJ2127	R003372884	7455-0	21/02/2016
NYJ3222	T053500069	5622-1	08/03/2016
NYJ3304	R003377588	7587-0	22/02/2016
NYJ3423	R003373099	7455-0	21/02/2016
NYJ3776	T035700473	5541-2	07/03/2016
NYJ4291	R003375076	7455-0	22/02/2016
NYJ4801	R003375099	7455-0	22/02/2016
NYJ5334	T029000405	5819-1	09/03/2016
NYJ5960	R003373460	7587-0	21/02/2016



PLACA	AIT	INFRACAO	DATA
NYM7801	T030104986	5185-1	08/03/2016
NYM8001	R003373829	7455-0	21/02/2016
NYM8059	R003371931	7455-0	20/02/2016
NYM8335	R003373333	7455-0	21/02/2016
NYM8562	P002315965	5738-0	15/02/2016
NYM8760	R003373772	7455-0	20/02/2016
NYN0394	F001307031	6050-3	21/02/2016
NYN0433	R003372205	7455-0	20/02/2016
NYN2161	T029000386	5185-1	08/03/2016
NYN3574	R003373642	7455-0	20/02/2016
NYN3574	R003379037	7455-0	22/02/2016
NYN4769	R003379510	7587-0	22/02/2016
NYN4769	R003379862	7587-0	22/02/2016
NYN4997	T012200861	7366-2	08/03/2016
NYN5287	R003371874	7587-0	20/02/2016
NYN5287	R003377594	7587-0	22/02/2016
NYN5708	T039600631	7366-2	07/03/2016
NYN5792	R003372615	7455-0	20/02/2016
NYN6539	R003373859	7455-0	21/02/2016
NYN7143	R003374875	5746-1	23/02/2016
NYN7627	T020701523	5487-0	07/03/2016
NYN7689	T047000097	5550-0	08/03/2016
NYN7940	R003379317	7455-0	21/02/2016
NYN9223	F001307205	6050-3	21/02/2016
NYN9316	R003374074	7455-0	21/02/2016
NYN9316	R003379331	7455-0	21/02/2016
NYN9781	R003375966	7587-0	22/02/2016
NYN9795	T017803030	6149-0	08/03/2016
NYO5906	R003373055	7455-0	21/02/2016
NYO1947	R003377618	7455-0	22/02/2016
NYO2347	R003372315	7455-0	21/02/2016
NYO2351	R003375518	7455-0	22/02/2016
NYO4137	R003372663	7455-0	21/02/2016
NYO4257	T012500131	5452-1	07/03/2016
NYO5994	F001306860	6050-3	21/02/2016
NYO6025	R003373589	7455-0	21/02/2016
NYO6224	T010800417	5452-1	07/03/2016
NYO6446	R003376609	7463-0	21/02/2016
NYO7273	T054400426	5185-2	07/03/2016
NYO8361	R003375048	7455-0	21/02/2016
NYO8493	R003373106	7455-0	21/02/2016
NYO9390	R003372380	7455-0	20/02/2016
NYO9881	R003373889	7455-0	21/02/2016
NYPO204	F001307207	6050-3	21/02/2016
NYPO285	T052100837	7366-2	07/03/2016
NYPO333	T041700977	5550-0	08/03/2016
NYPO602	R003372389	7455-0	20/02/2016
NYPO793	F001307518	6050-3	21/02/2016
NYPO970	F001306884	6050-3	20/02/2016
NYPO983	R003372079	7587-0	21/02/2016
NYPI068	R003372077	7587-0	21/02/2016
NYPI084	R003373766	7455-0	20/02/2016
NYPI091	R003376612	7463-0	21/02/2016
NYPI176	T032900278	5452-1	08/03/2016
NYPI179	R003379509	7587-0	22/02/2016
NYP3403	R003373878	7455-0	21/02/2016
NYP3691	R003374805	7455-0	22/02/2016
NYP3873	R003372794	7455-0	21/02/2016
NYP4302	R003373901	7455-0	20/02/2016
NYP4647	R003374970	7455-0	21/02/2016
NYP4853	R003375117	7455-0	22/02/2016
NYP5570	R003372612	7463-0	20/02/2016
NYP8402	R003377589	7587-0	22/02/2016
NYP8884	R003373236	7455-0	21/02/2016
NYP9864	R003379166	7455-0	22/02/2016
NYP9864	R003379759	7455-0	22/02/2016
NYQ0072	R003372916	7455-0	21/02/2016
NYQ0591	T023801024	5550-0	07/03/2016
NYQ0681	R003373447	7587-0	20/02/2016
NYQ0709	R003377591	7587-0	22/02/2016
NYQ0800	R003373332	7455-0	21/02/2016
NYQ0800	R003372118	7455-0	20/02/2016
NYQ1141	R003377557	7587-0	21/02/2016
NYQ2053	T030104935	5819-6	07/03/2016
NYQ2923	R003378579	5746-1	23/02/2016
NYQ3713	R003378598	7455-0	21/02/2016
NYQ3842	R003377592	7587-0	22/02/2016
NYQ4375	R003373782	7455-0	21/02/2016
NYQ4688	F001306990	6050-3	21/02/2016
NYQ4946	R003375565	7455-0	22/02/2016
NYQ5179	R003372949	7455-0	21/02/2016
NYQ6345	T039700777	5380-0	09/03/2016
NYQ7938	T040201132	5541-2	08/03/2016
NYQ8590	R003375118	7455-0	22/02/2016
NYQ8759	R003373271	7455-0	20/02/2016
NYQ8777	R003377593	7587-0	22/02/2016
NYR0042	F001306979	6050-3	20/02/2016
NYR0414	T021503598	5550-0	08/03/2016
NYR0713	F001307723	6050-3	22/02/2016
NYR0717	R003373764	7455-0	20/02/2016
NYR1383	R003376246	7455-0	22/02/2016
NYR1549	T030104972	5185-1	08/03/2016
NYR2939	R003372076	7587-0	21/02/2016

PLACA	AIT	INFRACAO	DATA
NYR3772	T030104926	5819-6	07/03/2016
NYR4064	F001307011	6050-3	20/02/2016
NYR4573	R003372557	7455-0	21/02/2016
NYR4714	T020701515	7366-2	07/03/2016
NYR7289	R003372613	7463-0	20/02/2016
NYR7311	T040602142	5550-0	08/03/2016
NYR7956	R003375459	7455-0	22/02/2016
NYR8161	R003375046	7455-0	21/02/2016
NYR8289	R003372927	7455-0	21/02/2016
NYR8299	R003377597	7587-0	22/02/2016
NYR8528	R003377919	7455-0	22/02/2016
NYR8830	R003373664	7455-0	21/02/2016
NYR8873	T035700472	5541-2	07/03/2016
NYR8944	P002316028	5185-1	17/02/2016
NYR9358	R003372610	7455-0	20/02/2016
NYR9375	T042900625	7366-2	07/03/2016
NYR9735	R003374644	7455-0	21/02/2016
NYS0094	R003373531	7463-0	21/02/2016
NYS1196	T041601148	5550-0	07/03/2016
NYS2063	R003371773	7455-0	20/02/2016
NYS3119	R003372203	7463-0	20/02/2016
NYS3425	R003376244	7455-0	22/02/2016
NYS4139	T035700464	5487-0	07/03/2016
NYS4982	R003378816	7455-0	21/02/2016
NYS5177	F001307517	6050-3	21/02/2016
NYS6150	R003374096	7455-0	21/02/2016
NYS7205	T035201361	5541-7	08/03/2016
NYS8045	R003377936	7455-0	22/02/2016
NYS8962	R003373648	7455-0	20/02/2016
NYS9642	F001306883	6050-3	20/02/2016
NYS9761	R003374972	7463-0	21/02/2016
NYS9832	R003373528	7455-0	21/02/2016
NYS9960	R003373744	7455-0	21/02/2016
NYS9960	R003374013	7455-0	21/02/2016
NYT0482	R003373438	7455-0	21/02/2016
NYT0549	M000002910	5541-1	10/03/2016
NYT2773	R003378599	7455-0	21/02/2016
NYT3442	T048300059	5800-0	07/03/2016
NYT4386	T028800360	5541-5	08/03/2016
NYT4682	R003365776	7455-0	20/02/2016
NYT4907	T018001602	5452-1	07/03/2016
NYT4952	F001306980	6050-3	20/02/2016
NYT6332	R003377136	7463-0	21/02/2016
NYT6511	R003375479	7463-0	22/02/2016
NYT7594	R003372559	7455-0	21/02/2016
NYT7668	T023801023	5487-0	07/03/2016
NYT7668	T054400416	5487-0	07/03/2016
NYT8424	T035201343	5541-7	07/03/2016
NYT8606	R003377590	7587-0	22/02/2016
NYT8973	T012601336	6041-2	07/03/2016
NYT9137	R003372910	7455-0	21/02/2016
NYT9169	R003372379	7455-0	20/02/2016
NYT9220	R003373894	7455-0	21/02/2016
NYU0367	R003372948	7455-0	21/02/2016
NYU0873	T053500071	5622-1	08/03/2016
NYU0880	R003371789	7455-0	21/02/2016
NYU1947	R003374207	5746-1	22/02/2016
NYU2068	R003376171	7455-0	21/02/2016
NYU2677	R003378245	7455-0	22/02/2016
NYU3033	R003372905	7455-0	21/02/2016
NYU3033	R003372903	7455-0	21/02/2016
NYU3033	R003372885	7463-0	21/02/2016
NYU3133	T021400187	7366-2	07/03/2016
NYU5280	F001307143	6050-3	20/02/2016
NYU5636	C024931544	6041-2	25/02/2016
NYU5799	R003372206	7455-0	20/02/2016
NYU5983	T053400218	5541-7	07/03/2016
NYU6169	R003371779	7455-0	20/02/2016
NYU6544	R003379316	7455-0	21/02/2016
NYU7078	R003374973	7455-0	21/02/2016
NYU7098	R003372558	7455-0	21/02/2016
NYU7131	R003371786	7455-0	21/02/2016
NYU7403	R003371865	7587-0	20/02/2016
NYU9432	T019802131	5568-0	08/03/2016
NYV0101	R003374968	7463-0	21/02/2016
NYV0991	R003374806	7455-0	22/02/2016
NYV1200	R003377587	7587-0	22/02/2016
NYV1441	T050400096	7366-2	08/03/2016
NYV2357	R003373702	7455-0	20/02/2016
NYV2656	R003371983	7455-0	21/02/2016
NYV2818	R003378625	7455-0	22/02/2016
NYV2931	T054400420	5185-1	07/03/2016
NYV4198	R003377595	7587-0	22/02/2016
NYV5086	R003374225	5746-1	22/02/2016
NYV5321	R003373434	7455-0	21/02/2016
NYV5561	R003378288	7587-0	22/02/2016
NYV6069	R003375509	7455-0	22/02/2016
NYV6461	R003371788	7455-0	21/02/2016
NYV6469	R003379318	7463-0	21/02/2016
NYV6529	T021800311	5185-1	08/03/2016
NYV6795	T032000163	5185-1	09/03/2016
NYV6869	R003372078	7587-0	21/02/2016
NYV6869	R003375638	7587-0	21/02/2016

PLACA	AIT	INFRACAO	DATA
NYV7557	F001307591	6050-3	21/02/2016
NYV7857	T030104966	5185-1	08/03/2016
NYV7964	R003379871	7455-0	21/02/2016
NYV8613	T052200184	5452-1	08/03/2016
NYV8684	R003377143	7455-0	21/02/2016
NYV9345	T011902277	5185-1	09/03/2016
NYW0443	R003376169	7455-0	21/02/2016
NYW0443	R003378630	7455-0	22/02/2016
NYW0757	T055700116	5622-2	08/03/2016
NYW0832	R003373270	7455-0	20/02/2016
NYW1157	F001307251	6050-3	22/02/2016
NYW1353	R003371871	7587-0	20/02/2016
NYW1546	R003377137	7463-0	21/02/2016
NYW3548	T019107799	5541-7	07/03/2016
NYW4301	T054700288	5568-0	07/03/2016
NYW4598	T037605827	5550-0	07/03/2016
NYW4736	T032000162	5185-1	09/03/2016
NYW5381	R003377673	7463-0	21/02/2016
NYW5938	R003374789	7455-0	22/02/2016
NYW6091	R003378600	7455-0	21/02/2016
NYW6117	T023801014	5509-0	07/03/2016
NYW6421	R003378634	7455-0	22/02/2016
NYW7757	R003377167	7455-0	22/02/2016
NYW7961	R003373511	7455-0	21/02/2016
NYW8989	R003368667	7455-0	19/02/2016
NYW9024	R003372909	7455-0	21/02/2016
NYW9401	R003374934	7455-0	21/02/2016
NYW9701	M000002869	5550-0	09/03/2016
NYX1075	R003373393	7455-0	21/02/2016
NYX1100	R003376168	7455-0	21/02/2016
NYX2064	R003375508	7455-0	22/02/2016
NYX2115	R003372820	7455-0	21/02/2016



PLACA	AIT	INFRACAO	DATA
NZA2211	R003373309	7455-0	21/02/2016
NZA2211	R003374068	7455-0	21/02/2016
NZA2275	R003374802	7455-0	22/02/2016
NZA3078	R003374943	7455-0	21/02/2016
NZA3078	R003375120	7455-0	22/02/2016
NZA3078	R003376184	7455-0	21/02/2016
NZA3078	R003377057	7587-0	22/02/2016
NZA3078	R003378500	7455-0	22/02/2016
NZA3078	R003372095	7587-0	21/02/2016
NZA3100	R003372500	7455-0	20/02/2016
NZA3508	R003373230	7455-0	21/02/2016
NZA5032	F001307042	6050-3	21/02/2016
NZA5295	F001307596	6050-3	21/02/2016
NZA5633	T053500050	5622-1	07/03/2016
NZA5657	R003379469	7455-0	22/02/2016
NZA5903	R003367571	7455-0	20/02/2016
NZA6803	T055400031	5479-0	08/03/2016
NZA7044	R003378231	7455-0	22/02/2016
NZA7346	T049600422	5541-2	07/03/2016
NZA7346	T019107942	5452-1	08/03/2016
NZA7431	T053400207	5541-2	07/03/2016
NZA7698	T034700477	6050-1	08/03/2016
NZA8127	R003371878	7587-0	20/02/2016
NZA8134	M000002829	5452-6	08/03/2016
NZA8566	F001307579	6050-3	21/02/2016
NZA8912	T023401669	7366-2	08/03/2016
NZA9566	R003372249	7455-0	20/02/2016
NZB0176	R003376186	7455-0	21/02/2016
NZB0544	R003375649	7587-0	21/02/2016
NZB0544	R003372092	7587-0	21/02/2016
NZB1148	R003372213	7455-0	20/02/2016
NZB1531	T012601352	5550-0	08/03/2016
NZB2543	R003373404	7455-0	21/02/2016
NZB3322	F001307218	6050-3	20/02/2016
NZB3473	R003372168	7455-0	21/02/2016
NZB3732	T037700488	6050-1	08/03/2016
NZB3733	R003374016	7455-0	21/02/2016
NZB6466	R003374898	5746-1	23/02/2016
NZB6664	R003377612	7587-0	22/02/2016
NZB6817	R003372209	7455-0	20/02/2016
NZB7538	R003373395	7455-0	21/02/2016
NZB8512	R003372620	7455-0	20/02/2016
NZC0853	T046200133	6041-2	08/03/2016
NZC0986	R003373677	7455-0	21/02/2016
NZC1213	P002216315	5550-0	15/02/2016
NZC1252	R003372215	7455-0	20/02/2016
NZC1424	R003373924	7455-0	21/02/2016
NZC1581	R003372409	7455-0	21/02/2016
NZC2221	R003377671	7455-0	21/02/2016
NZC2575	T019802129	5568-0	08/03/2016
NZC2809	R003372236	7455-0	20/02/2016
NZC3838	R003372152	7455-0	21/02/2016
NZC4502	R003372904	7455-0	21/02/2016
NZC4776	T023200403	5185-1	07/03/2016
NZC5127	R003373637	7455-0	21/02/2016
NZC5274	R003374017	7455-0	21/02/2016
NZC5374	R003372824	7455-0	21/02/2016
NZC5870	T013300741	7366-2	08/03/2016
NZC6364	R003377608	7587-0	22/02/2016
NZC7102	R003373448	7587-0	20/02/2016
NZC7188	R003378723	7587-0	21/02/2016
NZC7293	R003372036	7587-0	20/02/2016
NZC7486	T019802130	5568-0	08/03/2016
NZC9667	R003371989	7455-0	21/02/2016
NZD01199	T021900732	5452-1	07/03/2016
NZD1348	R003373183	7455-0	21/02/2016
NZD1900	T046100071	7366-2	07/03/2016
NZD2545	R003372648	7463-0	20/02/2016
NZD2853	M000002794	5541-1	07/03/2016
NZD3300	F001307605	6050-3	22/02/2016
NZD3372	T017803018	5541-2	08/03/2016
NZD4259	R003373233	7455-0	21/02/2016
NZD4298	R003372035	7455-0	20/02/2016
NZD4407	R003373564	7455-0	20/02/2016
NZD4866	R003379325	7455-0	21/02/2016
NZD4906	R003372267	7455-0	21/02/2016
NZD5213	R003373394	7455-0	21/02/2016
NZD5454	R003371949	7455-0	21/02/2016
NZD6156	R003376613	7455-0	21/02/2016
NZD6351	T022800592	5541-2	07/03/2016
NZD7568	R003373732	7587-0	21/02/2016
NZD7714	T018001614	7048-1	08/03/2016
NZD8008	T024501332	7366-2	07/03/2016
NZD8010	R003373743	7455-0	20/02/2016
NZD8579	F001307189	6050-3	20/02/2016
NZD9028	R003375512	7463-0	22/02/2016
NZE0377	T036100188	7366-2	07/03/2016
NZE0409	R003379766	7455-0	22/02/2016
NZE1016	R003372619	7455-0	20/02/2016
NZE1807	R003373936	7455-0	21/02/2016
NZE1883	R003372099	7587-0	21/02/2016
NZE2068	T039700771	5185-1	08/03/2016
NZE2987	T043500180	5452-1	07/03/2016

PLACA	AIT	INFRACAO	DATA
NZE4696	R003372101	7587-0	21/02/2016
NZE4771	R003377820	7455-0	22/02/2016
NZE5941	R003376238	7455-0	22/02/2016
NZE6488	T019107938	5207-0	08/03/2016
NZE6550	R003372119	7455-0	20/02/2016
NZE6647	R003377605	7587-0	22/02/2016
NZE6865	M000002820	5541-1	08/03/2016
NZE7254	R003372026	7587-0	20/02/2016
NZE7338	R003375643	7587-0	21/02/2016
NZE8512	R003377599	7587-0	22/02/2016
NZE9233	R003372212	7455-0	20/02/2016
NZE9366	R003376614	7455-0	21/02/2016
NZE9575	T021900733	7366-2	07/03/2016
NZE9646	R003377925	7455-0	22/02/2016
NZE9893	T045900118	5550-0	07/03/2016
NZF0100	R003372390	7455-0	20/02/2016
NZF0317	F001307681	6050-3	22/02/2016
NZF0428	R003373985	7455-0	21/02/2016
NZF0884	T019107872	5452-1	08/03/2016
NZF0939	R003375470	7455-0	22/02/2016
NZF1081	R003373884	7455-0	21/02/2016
NZF1588	R003375053	7455-0	21/02/2016
NZF1611	R003377600	7587-0	22/02/2016
NZF1822	R003374938	7455-0	21/02/2016
NZF3937	R003377604	7587-0	22/02/2016
NZF4495	R003373418	7455-0	20/02/2016
NZF4553	F001307214	6050-3	21/02/2016
NZF4926	R003374939	7455-0	21/02/2016
NZF5014	T019107931	5452-4	08/03/2016
NZF5672	R003372923	7455-0	21/02/2016
NZF6623	T036300656	5410-0	07/03/2016
NZF6810	R003372622	7455-0	20/02/2016
NZF8073	R003376175	7455-0	21/02/2016
NZF8655	T016900493	6017-5	08/03/2016
NZF8723	R003379322	7455-0	21/02/2016
NZF9435	R003373317	7455-0	21/02/2016
NZG0218	R003376176	7455-0	21/02/2016
NZG0708	R003376247	7455-0	22/02/2016
NZG1635	R003373275	7455-0	20/02/2016
NZG1946	T012601342	6050-1	07/03/2016
NZG2295	R003373616	7455-0	21/02/2016
NZG2699	R003375044	7455-0	21/02/2016
NZG3010	M000002842	5380-0	08/03/2016
NZG3849	R003372708	7455-0	20/02/2016
NZG3896	R003378278	7455-0	22/02/2016
NZG5971	R003379760	7455-0	22/02/2016
NZG6284	R003377058	7587-0	22/02/2016
NZG6364	T019107856	5550-0	08/03/2016
NZG6635	R003377603	7587-0	22/02/2016
NZG6644	F001307678	6050-3	22/02/2016
NZG7061	R003372823	7463-0	21/02/2016
NZG7262	R003371792	7455-0	21/02/2016
NZG7744	R003372025	7587-0	20/02/2016
NZG7813	F001306914	6050-3	21/02/2016
NZG8590	F001307580	6050-3	21/02/2016
NZG8660	R003372552	7455-0	21/02/2016
NZG9880	R003376234	7455-0	22/02/2016
NZH0047	R003372627	7455-0	20/02/2016
NZH1280	R003374076	7455-0	21/02/2016
NZH1478	R003372031	7587-0	20/02/2016
NZH1722	M000002824	5452-6	08/03/2016
NZH1924	R003371932	7455-0	20/02/2016
NZH3811	R003376177	7455-0	21/02/2016
NZH3812	R003372017	7455-0	21/02/2016
NZH4583	T019107894	5541-2	08/03/2016
NZH5680	R003372033	7587-0	20/02/2016
NZH5680	R003372097	7587-0	21/02/2016
NZH6957	R003372029	7587-0	20/02/2016
NZH7534	R003372023	7587-0	20/02/2016
NZH7761	R003375052	7455-0	21/02/2016
NZH8350	R003373747	7455-0	21/02/2016
NZH8675	T035700469	5541-5	07/03/2016
NZH8740	R003373499	7455-0	21/02/2016
NZH9483	R003377147	7455-0	21/02/2016
NZH9787	T040201125	5541-3	07/03/2016
NZI0790	T028600362	5452-1	08/03/2016
NZI1119	R003378558	7455-0	22/02/2016
NZI1205	R003372618	7455-0	20/02/2016
NZI1242	R003376180	7455-0	21/02/2016
NZI1800	R003378174	7455-0	22/02/2016
NZI1823	R003378818	7455-0	21/02/2016
NZI2261	R003373552	7455-0	20/02/2016
NZI3121	R003374937	7455-0	21/02/2016
NZI4844	F001307173	6050-3	20/02/2016
NZI4882	R003373657	7455-0	20/02/2016
NZI5711	R003377946	7455-0	22/02/2016
NZI5895	R003373457	7587-0	20/02/2016
NZI7063	T028500860	7366-2	07/03/2016
NZI7461	R003374066	7455-0	21/02/2016
NZI7565	R003374899	5746-1	23/02/2016
NZI8428	M000002863	5550-0	09/03/2016
NZI8432	R003372091	7587-0	21/02/2016
NZI9715	R003375641	7587-0	21/02/2016

PLACA	AIT	INFRACAO	DATA
NZJ0110	R003371984	7455-0	21/02/2016
NZJ0788	R003379443	7455-0	22/02/2016
NZJ1708	F001307680	6050-3	22/02/2016
NZJ1988	R003373800	7463-0	21/02/2016
NZJ2948	R003372789	7455-0	21/02/2016
NZJ3443	T047000099	5550-0	08/03/2016
NZJ4215	R003373414	7455-0	20/02/2016
NZJ4570	R003376189	7455-0	21/02/2016
NZJ4627	T030105010	5185-1	08/03/2016
NZJ5030	T035201335	5541-7	07/03/2016
NZJ5551	R003379357	7455-0	21/02/2016
NZJ5997	R003373869	7455-0	20/02/2016
NZJ6081	F001307208	6050-3	21/02/2016
NZJ6513	T040201123	5541-2	07/03/2016
NZJ6554	R003374980	7455-0	21/02/2016
NZJ7211	C024842763	5819-1	01/03/2016
NZJ7531	R003377619	7455-0	22/02/2016
NZJ8100	R003375639	7587-0	21/02/2016
NZJ8100	R003372081	7587-0	21/02/2016
NZJ8298	R003377149	7455-0	21/02/2016
NZJ9085	R003373724	7587-0	20/02/2016
NZJ9312	F001306939	6050-3	21/02/2016
NZJ9538	F001306850	6050-3	21/02/2016
NZK0414	R003371877	7587-0	20/02/2016
NZK0935	R003373756	7455-0	21/02/2016
NZK0935	R003379356	7463-0	21/02/2016
NZK1060	R003374186	7455-0	22/02/2016
NZK1153	R003376239	7463-0	20/

PLACA	AIT	INFRACAO	DATA
NZM4136	F001307109	6050-3	21/02/2016
NZM4275	R003373966	7455-0	21/02/2016
NZM4413	R003372934	7455-0	21/02/2016
NZM5067	R003371945	7455-0	21/02/2016
NZM5552	R003373902	7455-0	20/02/2016
NZM5552	R003374131	7455-0	20/02/2016
NZM6311	R003378817	7455-0	21/02/2016
NZM7530	T023301000	5452-1	08/03/2016
NZM7555	R003375097	7455-0	22/02/2016
NZM8334	M000002809	5487-0	07/03/2016
NZM8454	R003373957	7455-0	21/02/2016
NZM8454	R003374024	7455-0	21/02/2016
NZM9811	R003372210	7455-0	20/02/2016
NZN0032	T035500130	5819-4	07/03/2016
NZN0325	M000002817	5541-1	08/03/2016
NZN1243	R003372214	7455-0	20/02/2016
NZN1425	R003372623	7455-0	20/02/2016
NZN2210	R003375051	7455-0	21/02/2016
NZN2756	F001307066	6050-3	21/02/2016
NZN2801	P002316039	5550-0	17/02/2016
NZN3142	R003374807	7455-0	22/02/2016
NZN3268	P002313514	5550-0	05/03/2016
NZN3971	T012301082	5185-1	08/03/2016
NZN4198	R003376227	7455-0	22/02/2016
NZN4681	R003372321	7455-0	20/02/2016
NZN4705	R003373649	7455-0	20/02/2016
NZN5049	R003373630	7455-0	21/02/2016
NZN5354	R003373780	7455-0	21/02/2016
NZN5581	T039700774	5550-0	09/03/2016
NZN6144	T054700271	5568-0	07/03/2016
NZN6224	M000002821	5452-6	08/03/2016
NZN6435	T035600445	5380-0	08/03/2016
NZN7089	T045900117	5487-0	07/03/2016
NZN7496	R003375651	7587-0	21/02/2016
NZN7801	R003374936	7455-0	21/02/2016
NZN8010	R003372085	7587-0	21/02/2016
NZN8697	R003372366	7455-0	20/02/2016
NZN8728	T021503597	5622-2	08/03/2016
NZN8862	T030104987	5185-1	08/03/2016
NZN8865	R003375581	7455-0	22/02/2016
NZN8866	R003377056	7587-0	22/02/2016
NZN8903	R003375640	7587-0	21/02/2016
NZN8903	R003372084	7587-0	21/02/2016
NZN9463	R003374639	7455-0	21/02/2016
NZN9608	M000002857	5452-1	09/03/2016
NZO0045	T041601153	5487-0	08/03/2016
NZO0061	R003372881	7455-0	21/02/2016
NZO0158	R003379323	7455-0	21/02/2016
NZO0588	R003372768	7455-0	20/02/2016
NZO0900	R003373822	7455-0	20/02/2016
NZO1164	R003375503	7455-0	22/02/2016
NZO1164	R003375074	7455-0	22/02/2016
NZO1165	T055200043	7366-2	07/03/2016
NZO1407	R003375073	7455-0	22/02/2016
NZO1601	R003373529	7455-0	21/02/2016
NZO1712	P002328095	5452-1	07/03/2016
NZO2267	T024501351	7366-2	08/03/2016
NZO3446	R003379575	7455-0	22/02/2016
NZO4000	R003373426	7455-0	20/02/2016
NZO4084	T030104957	5185-1	07/03/2016
NZO4501	R003373496	7455-0	21/02/2016
NZO5396	R003378633	7455-0	22/02/2016
NZO6074	R003373891	7455-0	21/02/2016
NZO6074	R003373834	7455-0	21/02/2016
NZO6264	R003373463	7587-0	21/02/2016
NZO6284	R003379238	7455-0	22/02/2016
NZO6775	R003372276	7455-0	21/02/2016
NZO8122	R003372087	7587-0	21/02/2016
NZO8337	R003373274	7463-0	20/02/2016
NZO8732	R003375645	7587-0	21/02/2016
NZO8871	T041601158	5568-0	08/03/2016
NZO9204	R003378247	7455-0	22/02/2016
NZO9318	T040201122	5541-2	07/03/2016
NZO9624	T017803021	5541-2	08/03/2016
NZO9686	R003372098	7587-0	21/02/2016
NZO9809	T045900122	5541-3	07/03/2016
NZP0968	R003377653	7455-0	22/02/2016
NZP1117	T037605837	5568-0	07/03/2016
NZP2708	R003376174	7455-0	21/02/2016
NZP2772	R003373777	7455-0	21/02/2016
NZP2848	F001307156	6050-3	21/02/2016
NZP4848	T032000161	5185-1	09/03/2016
NZP5276	T029000403	5185-1	09/03/2016
NZP5322	R003372928	7455-0	21/02/2016
NZP6077	R003374187	7455-0	22/02/2016
NZP7132	F001306963	6050-3	21/02/2016
NZP7173	T019107925	5550-0	08/03/2016
NZP7364	T052200182	5452-1	07/03/2016
NZP8242	R003377144	7455-0	21/02/2016
NZP8298	R003374947	7455-0	21/02/2016
NZP9621	T030105011	5185-2	08/03/2016
NZQ0742	R003372447	7455-0	21/02/2016
NZQ0763	R003372711	7455-0	20/02/2016

PLACA	AIT	INFRACAO	DATA
NZQ0824	R003372211	7455-0	20/02/2016
NZQ1437	R003372271	7455-0	21/02/2016
NZQ1437	R003374978	7455-0	21/02/2016
NZQ1727	F001307154	6050-3	21/02/2016
NZQ2907	F001306885	6050-3	20/02/2016
NZQ4117	T047300409	5452-1	07/03/2016
NZQ4154	R003377606	7587-0	22/02/2016
NZQ4269	T030104996	5185-1	08/03/2016
NZQ4406	F001306962	6050-3	21/02/2016
NZQ4707	F001307267	6050-3	22/02/2016
NZQ4844	T030105009	5185-1	08/03/2016
NZQ5196	R003374946	7455-0	21/02/2016
NZQ5833	F001306936	6050-3	20/02/2016
NZQ6779	R003372032	7587-0	20/02/2016
NZQ6895	R003373932	7455-0	21/02/2016
NZQ7826	R003372706	7455-0	20/02/2016
NZQ7845	R003373462	7587-0	21/02/2016
NZQ7850	T019200785	5185-1	08/03/2016
NZQ8188	T054700284	5568-0	07/03/2016
NZQ8200	R003371875	7587-0	20/02/2016
NZQ8202	R003379874	7455-0	21/02/2016
NZQ8888	F001307512	6050-3	21/02/2016
NZQ9179	R003376187	7455-0	21/02/2016
NZQ9758	R003373455	7587-0	20/02/2016
NZR0022	R003373527	7455-0	21/02/2016
NZR0091	F001307052	6050-3	21/02/2016
NZR0309	T053500054	5550-0	07/03/2016
NZR0605	R003378601	7455-0	21/02/2016
NZR0645	T046700254	7366-2	08/03/2016
NZR0816	T030104967	5185-2	08/03/2016
NZR0942	T045900127	5541-1	08/03/2016
NZR1384	R003374208	5746-1	22/02/2016
NZR2076	T019107823	5541-7	07/03/2016
NZR2682	R003379127	7455-0	22/02/2016
NZR2763	R003377920	7455-0	22/02/2016
NZR3102	R003371987	7455-0	21/02/2016
NZR3778	R003377613	7587-0	22/02/2016
NZR4274	R003378463	5746-1	22/02/2016
NZR4883	R003376179	7455-0	21/02/2016
NZR4889	F001307043	6050-3	21/02/2016
NZR5855	T053500056	5622-1	07/03/2016
NZR6138	T040800043	6564-0	09/03/2016
NZR6329	T021900717	5541-6	07/03/2016
NZR6462	R003374981	7455-0	21/02/2016
NZR6513	R003375511	7455-0	22/02/2016
NZR6580	R003372096	7587-0	21/02/2016
NZR7406	R003373184	7455-0	21/02/2016
NZR7481	R003373823	7455-0	20/02/2016
NZR8224	T010800428	5509-0	08/03/2016
NZR8500	T030104979	5185-1	08/03/2016
NZR8758	R003372318	7455-0	20/02/2016
NZR9193	T023401668	5827-0	07/03/2016
NZR9370	R003379165	7455-0	22/02/2016
NZR9810	R003373542	7455-0	20/02/2016
NZS0917	R003379321	7455-0	21/02/2016
NZS1244	F001307199	6050-3	21/02/2016
NZS1403	R003374195	7463-0	22/02/2016
NZS3145	R003375646	7587-0	21/02/2016
NZS3557	R003373551	7463-0	20/02/2016
NZS3557	R003372710	7455-0	20/02/2016
NZS3706	R003375752	7455-0	21/02/2016
NZS4377	R003376188	7455-0	21/02/2016
NZS5082	R003372534	7455-0	21/02/2016
NZS5082	R003373077	7455-0	21/02/2016
NZS5082	T019107830	5185-1	07/03/2016
NZS5268	R003376242	7455-0	22/02/2016
NZS5535	T019107886	5452-5	08/03/2016
NZS5755	R003373802	7455-0	20/02/2016
NZS5839	R003374152	7455-0	22/02/2016
NZS6140	R003372707	7455-0	20/02/2016
NZS6279	R003378603	7455-0	21/02/2016
NZS6347	R003377649	7455-0	22/02/2016
NZS6350	T030104954	5185-1	07/03/2016
NZS8139	T043200266	7366-2	08/03/2016
NZS8599	R003372322	7455-0	20/02/2016
NZS8700	T037605835	5568-0	07/03/2016
NZS8990	R003377897	5746-1	21/02/2016
NZS9062	R003376240	7455-0	22/02/2016
NZS9166	T039700778	7366-2	09/03/2016
NZS9811	R003373427	7455-0	20/02/2016
NZT0220	R003376222	7455-0	22/02/2016
NZT0790	P002315969	5550-0	18/02/2016
NZT1282	R003374900	5746-1	23/02/2016
NZT1538	R003377674	7455-0	21/02/2016
NZT1684	T041700979	5550-0	08/03/2016
NZT1867	R003372712	7455-0	20/02/2016
NZT1976	R003376233	7455-0	22/02/2016
NZT4165	R003376241	7455-0	22/02/2016
NZT4420	R003371820	7463-0	21/02/2016
NZT4898	T019107798	5541-7	07/03/2016
NZT4900	R003374752	7455-0	22/02/2016
NZT6043	P002316009	5550-0	17/02/2016
NZT6567	R003372907	7455-0	21/02/2016

PLACA	AIT	INFRACAO	DATA
NZT6754	R003374139	7455-0	22/02/2016
NZT8171	R003379922	7455-0	22/02/2016
NZT8320	T048300061	5568-0	08/03/2016
NZT8448	T017803017	5185-1	07/03/2016
NZT8928	R003374029	7455-0	21/02/2016
NZT9062	T030104949	5819-6	07/03/2016
NZT9062	T054700285	5568-0	07/03/2016
NZT9590	R003375462	7455-0	22/02/2016
NZT9886	R003372921	7455-0	21/02/2016
NZU0797	R003372102	7587-0	21/02/2016
NZU0797	R003372103	7587-0	21/02/2016
NZU1200	R003373978	7455-0	21/02/2016
NZU1475	R003374753	7455-0	22/02/2016
NZU1576	R003374803	7455-0	22/02/2016
NZU1656	R003373912	7455-0	21/02/2016
NZU1729	R003375567	7455-0	22/02/2016
NZU2156	R003373232	7455-0	21/02/2016
NZU2292	R003374086	7455-0	20/02/2016
NZU2381	T019107831	5487-0	07/03/2016
NZU2419	F001307191	6050-3	20/02/2016
NZU2816	R003372208	7455-0	20/02/2016
NZU3595	T056100083	5380-0	07/03/2016
NZU3822	R003371879	7587-0	20/02/2016
NZU3822	R003372088	7587-0	21/02/2016
NZU4020	R003378229	7455-0	22/02/2016
NZU5225	R003376248	7455-0	22/02/2016
NZU5244	R003381434	5746-1	24/02/2016
NZU5289	R003379878	7455-0	22/02/2016
NZU552			

PLACA	AIT	INFRACAO	DATA
NZW8169	F001307675	6050-3	22/02/2016
NZW9299	T030104941	5819-6	07/03/2016
NZW9560	R003376243	7455-0	22/02/2016
NZW9603	R003373449	7587-0	20/02/2016
NZW9860	R003373276	7455-0	20/02/2016
NZW9986	R003377615	7455-0	22/02/2016
NZX0093	R003381435	5746-1	24/02/2016
NZX0300	R003371876	7587-0	20/02/2016
NZX0313	R003371806	7455-0	21/02/2016
NZX0400	R003374194	7455-0	22/02/2016
NZX0561	R003372920	7455-0	21/02/2016
NZX1700	T030104968	5185-1	08/03/2016
NZX2752	R003379132	7455-0	22/02/2016
NZX3055	P002316007	5550-0	17/02/2016
NZX3652	R003372027	7587-0	20/02/2016
NZX3729	F001307190	6050-3	20/02/2016
NZX3806	T019107810	5541-7	07/03/2016
NZX4280	F001306968	6050-3	20/02/2016
NZX4436	R003372382	7455-0	20/02/2016
NZX4480	R003373687	7455-0	21/02/2016
NZX4660	R003374774	7455-0	22/02/2016
NZX4986	R003374031	7455-0	21/02/2016
NZX4986	F001307209	6050-3	21/02/2016
NZX5253	T014600684	5550-0	07/03/2016
NZX6000	T041601147	5525-0	07/03/2016
NZX6065	R003372703	7455-0	21/02/2016
NZX6235	R003375642	7587-0	21/02/2016
NZX6235	R003372089	7587-0	21/02/2016
NZX6394	R003373234	7455-0	21/02/2016
NZX6621	T029000396	5185-1	08/03/2016
NZX7146	F001306921	6050-3	21/02/2016
NZX7262	R003372030	7587-0	20/02/2016
NZX7886	R003377059	7587-0	22/02/2016
NZX8767	R003379275	7463-0	22/02/2016
NZX8767	R003378557	7463-0	22/02/2016
NZX8855	R003376182	7455-0	21/02/2016
NZX9177	R003372796	7455-0	21/02/2016
NZX9674	T010800420	5452-1	07/03/2016
NZX9735	R003373852	7455-0	20/02/2016
NZY9998	T019107841	5541-2	07/03/2016
NZY0668	P002316025	5185-1	17/02/2016
NZY1210	R003373075	7455-0	21/02/2016
NZY1714	R003379876	7455-0	22/02/2016
NZY3415	R003377942	7455-0	22/02/2016
NZY3723	F001307118	6050-3	21/02/2016
NZY3817	R003372767	7455-0	20/02/2016
NZY4207	R003372082	7587-0	21/02/2016
NZY4439	R003372090	7587-0	21/02/2016
NZY4439	R003375644	7587-0	21/02/2016
NZY4596	R003375652	7587-0	21/02/2016
NZY4596	R003378592	7455-0	21/02/2016
NZY4596	R003372100	7587-0	21/02/2016
NZY4596	T049600426	5541-2	07/03/2016
NZY4634	R003374476	5746-1	22/02/2016
NZY4971	R003373900	7455-0	21/02/2016
NZY5769	R003376232	7455-0	22/02/2016
NZY5854	T040602166	7366-2	09/03/2016
NZY6462	R003377609	7587-0	22/02/2016
NZY7061	R003374132	7455-0	22/02/2016
NZY7115	R003373541	7455-0	20/02/2016
NZY7481	R003372713	7455-0	20/02/2016
NZY7563	R003377611	7587-0	22/02/2016
NZY7797	R003373709	7463-0	20/02/2016
NZY7899	R003374982	7455-0	21/02/2016
NZY7919	T019107822	5541-7	07/03/2016
NZY7945	F001307597	6050-3	21/02/2016
NZY7945	F001307593	6050-3	21/02/2016
NZY8228	R003373990	7455-0	21/02/2016
NZY8228	R003373899	7455-0	21/02/2016
NZY8263	F001306822	6050-3	21/02/2016
NZY9162	R003377145	7463-0	21/02/2016
NZY9229	R003373888	7455-0	21/02/2016
NZY9475	R003373571	7455-0	21/02/2016
NZY9759	R003373107	7455-0	21/02/2016
NZY9823	R003371880	7587-0	20/02/2016
NZZ0197	T039600630	7366-2	07/03/2016
NZZ0415	R003368131	7455-0	20/02/2016
NZZ1067	T019107866	5541-3	08/03/2016
NZZ1549	T030401186	7366-2	08/03/2016
NZZ1586	R003379942	5746-1	21/02/2016
NZZ2558	R003374801	7455-0	22/02/2016
NZZ2566	R003373456	7587-0	20/02/2016
NZZ2716	R003373992	7455-0	21/02/2016
NZZ2743	T019107837	5541-2	07/03/2016
NZZ3300	T013100722	5428-3	08/03/2016
NZZ3974	R003377934	7455-0	22/02/2016
NZZ5152	T035500129	7366-2	07/03/2016
NZZ5883	R003375650	7587-0	21/02/2016
NZZ6014	R003372766	7455-0	20/02/2016
NZZ6560	T021900735	7366-2	08/03/2016
NZZ6821	T030104927	5819-6	07/03/2016
NZZ7137	R003376178	7455-0	21/02/2016
NZZ7466	F001307153	6050-3	20/02/2016

PLACA	AIT	INFRACAO	DATA
NZZ7788	R003373909	7455-0	20/02/2016
NZZ7842	R003378602	7463-0	21/02/2016
NZZ8137	T014200245	5550-0	08/03/2016
NZZ8571	R003377146	7455-0	21/02/2016
NZZ8671	T019107917	5541-2	08/03/2016
NZZ8794	R003375572	7455-0	22/02/2016
NZZ9801	T054700291	5592-0	08/03/2016
OAJ8929	R003373510	7455-0	21/02/2016
OAT0282	F001307090	6050-3	21/02/2016
OBC1544	F001307269	6050-3	22/02/2016
OCL6069	R003366655	7455-0	20/02/2016
OCY6727	R003372961	7587-0	21/02/2016
ODF7360	R003377067	7587-0	22/02/2016
OEC9078	R003372399	7455-0	21/02/2016
OEK2740	T055700107	5550-0	08/03/2016
OEK4714	R003373554	7587-0	20/02/2016
OEL4343	T049600432	5541-2	07/03/2016
OEM5308	R003373218	7455-0	21/02/2016
OEN9412	R003379558	7455-0	21/02/2016
OE03665	R003374002	7587-0	20/02/2016
OE04218	F001306896	6050-3	21/02/2016
OE2128	R003377068	7587-0	22/02/2016
OEP5834	T043200264	5550-0	08/03/2016
OEP7474	R003378684	7455-0	21/02/2016
OEQ2787	R003373967	7455-0	21/02/2016
OEQ2787	R003374098	7455-0	21/02/2016
OEQ2787	R003374026	7455-0	21/02/2016
OER3390	R003373279	7455-0	20/02/2016
OE2310	R003373409	7455-0	20/02/2016
OE24291	F001307718	6050-3	22/02/2016
OFX8430	R003378291	7455-0	22/02/2016
OGF9204	R003377072	7587-0	22/02/2016
OGX9507	T020000299	5479-0	08/03/2016
OG27180	T056100098	5541-4	08/03/2016
OHC5239	T045400470	5452-1	07/03/2016
OHE4804	R003372541	7455-0	21/02/2016
OH29600	R003372344	7455-0	20/02/2016
OIG1700	F001307185	6050-3	20/02/2016
OKI0224	R003373296	7455-0	20/02/2016
OKI0224	R003378886	7455-0	21/02/2016
OKI0418	F001307801	6050-3	22/02/2016
OKI0510	R003373190	7455-0	21/02/2016
OKI1070	R003373948	7587-0	20/02/2016
OKI1083	R003375096	7455-0	22/02/2016
OKI1220	F001307053	6050-3	21/02/2016
OKI1848	F001307172	6050-3	21/02/2016
OKI2016	R003380023	7455-0	21/02/2016
OKI3269	R003378298	7455-0	22/02/2016
OKI3827	F001306858	6050-3	21/02/2016
OKI4124	P002315979	5550-0	19/02/2016
OKI4248	R003375067	7455-0	22/02/2016
OKI4431	R003378313	7455-0	22/02/2016
OKI5406	R003373295	7455-0	20/02/2016
OKI5545	R003374092	7455-0	20/02/2016
OKI5737	R003372989	7587-0	21/02/2016
OKI6969	R003378273	7455-0	22/02/2016
OKI7427	R003378481	7455-0	21/02/2016
OKI7844	T023301007	6050-1	08/03/2016
OKI8445	R003371992	7455-0	21/02/2016
OKI8693	R003373246	7455-0	21/02/2016
OKI9778	T012901121	6025-0	08/03/2016
OKI9963	R003368140	7455-0	20/02/2016
OKJ0337	P002328093	5550-0	07/03/2016
OKJ0494	F001306974	6050-3	20/02/2016
OKJ2601	R003379091	7455-0	22/02/2016
OKJ2672	R003374128	7455-0	20/02/2016
OKJ3202	F001307128	6050-3	21/02/2016
OKJ3762	R003371957	7455-0	21/02/2016
OKJ3762	R003375437	7455-0	21/02/2016
OKJ4229	R003368694	7455-0	20/02/2016
OKJ4268	R003372769	7455-0	20/02/2016
OKJ4462	R003374093	7455-0	20/02/2016
OKJ4521	T021900730	5550-0	07/03/2016
OKJ4541	R003377198	7455-0	22/02/2016
OKJ5378	R003372243	7455-0	20/02/2016
OKJ5660	T029000407	5185-1	09/03/2016
OKJ6256	T054700279	7366-2	07/03/2016
OKJ6994	R003374034	7455-0	21/02/2016
OKJ7027	R003372362	7455-0	20/02/2016
OKJ7073	R003374214	5746-1	22/02/2016
OKJ7247	T019602485	5452-1	08/03/2016
OKJ7488	R003375429	7455-0	21/02/2016
OKJ7755	T028500862	7030-1	07/03/2016
OKJ8290	T024501336	7366-2	08/03/2016
OKJ8432	T053400206	5541-2	07/03/2016
OKJ8973	R003372858	7587-0	20/02/2016
OKJ9499	T035201363	5541-2	08/03/2016
OKK0090	R003369216	7455-0	20/02/2016
OKK0091	R003376636	7455-0	21/02/2016
OKK0246	R003372800	7455-0	21/02/2016
OKK0745	R003379367	7455-0	22/02/2016
OKK0887	R003373592	7455-0	21/02/2016
OKK1209	R003376633	7455-0	21/02/2016

PLACA	AIT	INFRACAO	DATA
OKK1717	T021900739	5550-0	08/03/2016
OKK2163	R003372458	7455-0	20/02/2016
OKK2322	F001306978	6050-3	20/02/2016
OKK2539	R003378162	7455-0	22/02/2016
OKK2612	R003372849	7587-0	20/02/2016
OKK2645	R003372991	7587-0	21/02/2016
OKK2704	C022288409	5738-0	21/02/2016
OKK3991	R003373525	7455-0	20/02/2016
OKK4447	M000002883	5380-0	09/03/2016
OKK5433	R003378297	7455-0	22/02/2016
OKK5514	T019900594	5550-0	07/03/2016
OKK5594	R003372301	7455-0	21/02/2016
OKK7099	R003372759	7455-0	20/02/2016
OKK7169	R003376852	7587-0	22/02/2016
OKK7430	R003372521	7455-0	21/02/2016
OKK7494	F001306903	6050-3	21/02/2016
OKK7545	F001306891	6050-3	20/02/2016
OKK8038	R003380280	5746-1	24/02/2016
OKK8232	R003379501	7455-0	21/02/2016
OKK8863	R003379835	7587-0	21/02/2016
OKK8863	R003373112	7587-0	21/02/2016
OKK9259	T019107820	5452-1	07/03/2016
OKK9309	T019602481	7366-2	07/03/2016
OKK9676	R003378327	7455-0	22/02/2016
OKL0744	R003373298	7455-0	20/02/2016
OKL0932	R003377944	7455-0	22/02/2016
OKL1447	T054700298	5185-1	08/03/2016
OKL3090	P002315967	7048-1	15/02/2016
OKL3090	R00337		



PLACA	AIT	INFRACAO	DATA
OKN2412	T036300662	5410-0	07/03/2016
OKN2561	R003373591	7455-0	21/02/2016
OKN3205	R003377628	7455-0	22/02/2016
OKN3422	R003372851	7587-0	20/02/2016
OKN3775	R003373488	7455-0	21/02/2016
OKN6500	T030105003	5185-1	08/03/2016
OKN6876	T027500050	7366-2	07/03/2016
OKN7171	T019107912	6483-0	08/03/2016
OKN7353	T054300138	5568-0	09/03/2016
OKN8040	R003372990	7587-0	21/02/2016
OKN8789	T056100084	5479-0	07/03/2016
OKN8811	R003375235	7587-0	21/02/2016
OKO0381	R003378171	7455-0	22/02/2016
OKO1126	R003372363	7455-0	20/02/2016
OKO1613	R003379563	7455-0	22/02/2016
OKO1613	R003379180	7455-0	22/02/2016
OKO1613	R003376223	7455-0	22/02/2016
OKO2288	T012601356	5550-0	08/03/2016
OKO2592	R003377156	7455-0	22/02/2016
OKO3785	R003372127	7455-0	21/02/2016
OKO4030	R003372454	7455-0	20/02/2016
OKO4330	R003374235	5746-1	22/02/2016
OKO4429	F001307071	6050-3	21/02/2016
OKO4596	T019107954	5207-0	08/03/2016
OKO5420	R003379225	7455-0	22/02/2016
OKO5840	F001307795	6050-3	22/02/2016
OKO6093	R003379215	7463-0	21/02/2016
OKO6279	T030105013	6050-1	08/03/2016
OKO6557	T011902284	7366-2	09/03/2016
OKO8406	T023801025	5487-0	07/03/2016
OKO8909	R003373751	7455-0	21/02/2016
OKO9176	R003378652	7587-0	21/02/2016
OKO9764	R003375938	7455-0	21/02/2016
OKO9764	R003372270	7455-0	21/02/2016
OKP0631	F001307215	6050-3	21/02/2016
OKP1187	T021503603	5550-0	08/03/2016
OKP1499	R003372450	7455-0	21/02/2016
OKP4162	F001306738	6050-3	20/02/2016
OKP5014	T028000510	6050-1	08/03/2016
OKP5486	T033800169	5541-3	07/03/2016
OKP5486	R003374222	5746-1	22/02/2016
OKP5486	R003374215	5746-1	22/02/2016
OKP5868	R003374367	7455-0	21/02/2016
OKP6184	T040201130	5541-2	07/03/2016
OKP6678	R003379503	7463-0	21/02/2016
OKP7577	R003372459	7455-0	20/02/2016
OKP7593	R003378205	7455-0	21/02/2016
OKP7780	T013900542	7366-2	07/03/2016
OKP7932	R003377197	7455-0	22/02/2016
OKP8239	R003373874	7455-0	20/02/2016
OKP8885	R003372860	7587-0	20/02/2016
OKQ0420	R003375435	7455-0	21/02/2016
OKQ0627	R003372260	7455-0	21/02/2016
OKQ1484	F001306846	6050-3	20/02/2016
OKQ1674	R003377904	5746-1	21/02/2016
OKQ1867	F001306837	6050-3	20/02/2016
OKQ2347	T010800422	5509-0	07/03/2016
OKQ4612	F001307157	6050-3	21/02/2016
OKQ4615	T011902268	5185-1	09/03/2016
OKQ5192	T023500683	7366-2	08/03/2016
OKQ5387	R003373468	7455-0	20/02/2016
OKQ7128	P002216317	5550-0	17/02/2016
OKQ7609	R003373199	7455-0	21/02/2016
OKQ8216	T041300905	5550-0	08/03/2016
OKQ8659	R003372020	7455-0	21/02/2016
OKQ9120	R003377681	7455-0	22/02/2016
OKQ9215	R003373018	7455-0	20/02/2016
OKQ9675	T056100099	5550-0	08/03/2016
OKR0594	T045500131	5185-1	07/03/2016
OKR0664	R003377675	7455-0	22/02/2016
OKR0756	R003377548	7587-0	21/02/2016
OKR0756	R003373111	7455-0	21/02/2016
OKR0756	R003373110	7587-0	21/02/2016
OKR1025	R003373792	7455-0	21/02/2016
OKR1769	R003373735	7463-0	20/02/2016
OKR1769	R003373654	7463-0	20/02/2016
OKR2630	T002802528	5452-1	08/03/2016
OKR2948	R003372240	7455-0	20/02/2016
OKR3914	R003379500	7463-0	21/02/2016
OKR4231	R003377641	7455-0	22/02/2016
OKR4505	R003378508	7455-0	22/02/2016
OKR4685	R003375562	7455-0	22/02/2016
OKR4685	R003372830	7455-0	21/02/2016
OKR4987	R003373245	7455-0	07/03/2016
OKR5206	T037605834	5550-0	07/03/2016
OKR5597	T055200042	7366-2	07/03/2016
OKR5597	R003378564	7455-0	22/02/2016
OKR5869	R003373078	7471-0	21/02/2016
OKR6060	T016100699	6050-1	08/03/2016
OKR6060	R003379919	7455-0	22/02/2016
OKR7457	R003373482	7455-0	20/02/2016
OKR7504	P002335082	6050-1	04/03/2016
OKR7949	T054700274	7366-2	07/03/2016

PLACA	AIT	INFRACAO	DATA
OKR8521	R003373835	7455-0	21/02/2016
OKR8610	T019107808	5541-7	07/03/2016
OKR8999	T043500183	5452-1	07/03/2016
OKS0060	R003373858	7463-0	21/02/2016
OKS0191	T036700646	5452-1	07/03/2016
OKS0395	R003375441	7455-0	21/02/2016
OKS0818	R003374020	7455-0	21/02/2016
OKS1180	R003373644	7455-0	20/02/2016
OKS1338	T013500405	5819-6	08/03/2016
OKS2074	R003373113	7587-0	21/02/2016
OKS2074	R003373114	7455-0	21/02/2016
OKS2584	F001307136	6050-3	21/02/2016
OKS2844	R003375537	7455-0	22/02/2016
OKS2943	T023200395	7366-2	07/03/2016
OKS3523	T002802503	5550-0	07/03/2016
OKS3669	R003373500	7455-0	21/02/2016
OKS3770	R003380281	5746-1	24/02/2016
OKS3812	F001306862	6050-3	21/02/2016
OKS3997	F001306573	6050-3	19/02/2016
OKS4045	M000002915	5568-0	10/03/2016
OKS5038	T035900519	7366-2	07/03/2016
OKS5038	T052100838	5487-0	07/03/2016
OKS5319	T039700782	5550-0	09/03/2016
OKS5830	R003373201	7455-0	21/02/2016
OKS6518	R003375933	7455-0	21/02/2016
OKS6670	T040800042	7366-2	09/03/2016
OKS6971	R003368696	7455-0	20/02/2016
OKS7037	CO22970255	6050-1	26/02/2016
OKS8205	T040602167	6050-1	09/03/2016
OKS8258	R003371967	7455-0	21/02/2016
OKS8502	CO15255010	5657-0	18/02/2016
OKS8502	F001307687	6050-3	22/02/2016
OKS8666	T037605831	5509-0	07/03/2016
OKS8759	R003375236	7587-0	21/02/2016
OKS8782	R003379836	7587-0	21/02/2016
OKS8782	R003373748	7455-0	21/02/2016
OKS9387	R003373258	7455-0	21/02/2016
OKS9610	R003373931	7455-0	21/02/2016
OKS9642	R003372853	7587-0	20/02/2016
OKS9733	R003380018	7455-0	21/02/2016
OKS9733	R003380019	7455-0	21/02/2016
OKS9733	R003379474	7455-0	22/02/2016
OKT0412	T019107884	5452-5	08/03/2016
OKT0541	R003372777	7455-0	21/02/2016
OKT0541	R003374364	7455-0	21/02/2016
OKT0972	T030300986	7366-2	09/03/2016
OKT1179	R003373563	7463-0	20/02/2016
OKT1734	R003373297	7455-0	20/02/2016
OKT1759	T028000512	5487-0	08/03/2016
OKT1777	R003378627	7455-0	22/02/2016
OKT2356	T017803026	5509-0	08/03/2016
OKT2502	F001307695	6050-3	22/02/2016
OKT2526	R003371824	7463-0	21/02/2016
OKT3090	R003378172	7455-0	22/02/2016
OKT3140	R003379573	7455-0	22/02/2016
OKT3183	R003376220	7455-0	22/02/2016
OKT3257	R003379502	7455-0	21/02/2016
OKT3257	R003373825	7455-0	21/02/2016
OKT3308	R003375499	7455-0	22/02/2016
OKT3341	R003373221	7455-0	21/02/2016
OKT3471	R003374828	7455-0	22/02/2016
OKT3587	R003376855	7587-0	22/02/2016
OKT3934	F001307123	6050-3	21/02/2016
OKT5039	R003374363	7455-0	21/02/2016
OKT5239	T041300908	5550-0	08/03/2016
OKT5646	R003373577	7587-0	20/02/2016
OKT6184	F001306995	6050-3	21/02/2016
OKT6239	R003373947	7587-0	20/02/2016
OKT6818	R003372757	7463-0	20/02/2016
OKT6972	R003377945	7455-0	22/02/2016
OKT7912	R003374141	7455-0	22/02/2016
OKT8188	R003373962	7455-0	21/02/2016
OKT8889	R003372553	7455-0	21/02/2016
OKT9102	R003373686	7455-0	21/02/2016
OKT9102	R003373791	7455-0	21/02/2016
OKT9102	R003379499	7455-0	21/02/2016
OKU0147	R003379834	7587-0	21/02/2016
OKU0375	R003375539	7455-0	22/02/2016
OKU0375	R003373512	7455-0	20/02/2016
OKU0557	R003372457	7455-0	20/02/2016
OKU1003	T020701519	5487-0	07/03/2016
OKU2267	R003378771	7455-0	21/02/2016
OKU2389	R003367029	7455-0	20/02/2016
OKU2393	R003372568	7455-0	21/02/2016
OKU2897	T021503586	5550-0	07/03/2016
OKU2996	R003374651	7463-0	21/02/2016
OKU3417	R003379389	7587-0	22/02/2016
OKU3417	R003379697	7587-0	22/02/2016
OKU3485	T053500079	6041-2	08/03/2016
OKU5306	R003372848	7587-0	20/02/2016
OKU6031	R003372455	7455-0	20/02/2016
OKU6797	T053500067	5550-0	08/03/2016
OKU7110	R003375560	7455-0	22/02/2016

PLACA	AIT	INFRACAO	DATA
OKU7285	R003375439	7455-0	21/02/2016
OKU8477	R003372857	7587-0	20/02/2016
OKU8701	R003379069	7455-0	22/02/2016
OKU8763	R003375937	7455-0	21/02/2016
OKU8763	R003372279	7455-0	21/02/2016
OKU9650	R003376635	7455-0	21/02/2016
OKU9650	R003378325	7455-0	22/02/2016
OKU9747	R003377199	7455-0	22/02/2016
OKV0120	CO22679448	5738-0	28/02/2016
OKV0197	T053101130	5452-1	07/03/2016
OKV0505	R003379169	7455-0	22/02/2016
OKV0652	R003377658	7463-0	21/02/2016
OKV1181	T019107926	7587-0	20/02/2016
OKV1410	T013900541	5568-0	07/03/2016
OKV1595	T041601149	5550-0	07/03/2016
OKV2901	T019107926	5550-0	08/03/2016
OKV3392	R003377164	7455-0	22/02/2016
OKV3523	R003378204	7455-0	21/02/2016
OKV3748	T011902265	7366-2	08/03/2016
OKV3811	F001307697	6050-3	22/02/2016
OKV3929	T024202172	5550-0	07/03/2016
OKV4489	R003373679	7455-0	21/02/2016
OKV4570	M000002877	5550-0	09/03/2016
OKV4612	T019107848	5185-1	07/03/2016
OKV5531	R003371944	7455-0	20/02/2016
OKV5531	R003373753	7455-0	21/02/2016
OKV5531	R0033		



PLACA	AIT	INFRACAO	DATA
OKY8283	R003375946	7455-0	21/02/2016
OKY8331	R003378883	7455-0	21/02/2016
OKY8919	M000002893	5568-0	09/03/2016
OKY8919	M000002867	5550-0	09/03/2016
OKY9226	R003373200	7463-0	21/02/2016
OKY9310	R003378161	7455-0	22/02/2016
OKY9322	T019107869	7366-2	08/03/2016
OKY9549	R003374365	7455-0	21/02/2016
OKZ0449	R003378315	7455-0	22/02/2016
OKZ0861	R003375237	7587-0	21/02/2016
OKZ0961	R003373757	7455-0	21/02/2016
OKZ1349	R003375481	7455-0	22/02/2016
OKZ1410	R003373920	7463-0	21/02/2016
OKZ1410	T019107805	5541-7	07/03/2016
OKZ1665	R003368423	7455-0	19/02/2016
OKZ1668	R003373384	7455-0	21/02/2016
OKZ2027	R003373752	7455-0	21/02/2016
OKZ22027	R003374021	7455-0	21/02/2016
OKZ2625	R003371801	7455-0	21/02/2016
OKZ2811	T030300984	7366-2	08/03/2016
OKZ3384	R003372695	7455-0	21/02/2016
OKZ3387	T029000401	5185-1	09/03/2016
OKZ3438	R003377196	7455-0	22/02/2016
OKZ4022	T037605833	5550-0	07/03/2016
OKZ4819	T020701508	5487-0	07/03/2016
OKZ4819	T020701520	5487-0	07/03/2016
OKZ4849	R003373927	7455-0	21/02/2016
OKZ5095	R003372139	7455-0	21/02/2016
OKZ5470	R003372676	7463-0	21/02/2016
OKZ6447	R003372815	7455-0	21/02/2016
OKZ6741	T002802524	5550-0	08/03/2016
OKZ7477	R003377160	7455-0	22/02/2016
OKZ7477	R003377933	7455-0	22/02/2016
OKZ8130	R003376850	7587-0	22/02/2016
OKZ8791	R003379755	7455-0	22/02/2016
OKZ9010	R003377195	7455-0	22/02/2016
OKZ9793	M000002879	5568-0	09/03/2016
OLA0127	R003372465	7463-0	20/02/2016
OLA0626	R003376389	7455-0	21/02/2016
OLA0692	R003377192	7455-0	22/02/2016
OLA0692	R003373320	7455-0	21/02/2016
OLA1314	R003373121	7587-0	21/02/2016
OLA1374	R003375239	7455-0	21/02/2016
OLA1960	R003373229	7587-0	21/02/2016
OLA2202	R003373750	7455-0	21/02/2016
OLA2202	R003373968	7455-0	21/02/2016
OLA2424	R003378654	7587-0	21/02/2016
OLA2424	R003373623	7587-0	21/02/2016
OLA3052	R003371970	7455-0	21/02/2016
OLA4189	R003367590	7455-0	20/02/2016
OLA4407	R003372652	7455-0	21/02/2016
OLA4559	M000002874	5487-0	09/03/2016
OLA4573	R003374095	7455-0	20/02/2016
OLA4573	R003378689	7455-0	21/02/2016
OLA4703	R003374368	7455-0	21/02/2016
OLA5058	R003372469	7455-0	20/02/2016
OLA5136	R003378268	7455-0	22/02/2016
OLA6066	R003378323	7455-0	22/02/2016
OLA6440	T019602479	5452-5	07/03/2016
OLA6493	R003377299	7587-0	22/02/2016
OLA6556	T023200045	5487-0	08/03/2016
OLA6560	R003373300	7455-0	20/02/2016
OLA7216	C022285142	5738-0	18/02/2016
OLA7774	R003373558	7455-0	20/02/2016
OLA8009	R003379365	7455-0	22/02/2016
OLA8446	R003379137	7455-0	22/02/2016
OLA9204	T047300408	6050-1	07/03/2016
OLA9541	R003372468	7455-0	20/02/2016
OLA9880	R003371317	7455-0	20/02/2016
OLB0235	R003379869	7455-0	22/02/2016
OLB0838	T039700772	7366-2	08/03/2016
OLB0838	T017803020	5185-1	08/03/2016
OLB1242	R003373862	7455-0	21/02/2016
OLB1242	R003373998	7455-0	21/02/2016
OLB1373	T024501352	7366-2	08/03/2016
OLB1571	R003376642	7455-0	21/02/2016
OLB2006	R003373513	7455-0	20/02/2016
OLB2070	R003374003	7587-0	20/02/2016
OLB2070	T056100097	5550-0	08/03/2016
OLB2192	R003373035	7455-0	21/02/2016
OLB2192	R003376624	7455-0	21/02/2016
OLB2373	T041300902	5550-0	08/03/2016
OLB3143	R003374135	7455-0	22/02/2016
OLB3193	R003372311	7455-0	21/02/2016
OLB3248	F001307598	6050-3	21/02/2016
OLB3297	R003373302	7455-0	20/02/2016
OLB3404	R003373593	7455-0	21/02/2016
OLB4415	T024501335	5541-2	07/03/2016
OLB4501	R003373883	7455-0	21/02/2016
OLB4696	R003373515	7455-0	20/02/2016
OLB5171	R003379604	7455-0	21/02/2016
OLB5778	T002802520	5550-0	08/03/2016
OLB6138	R003372398	7455-0	21/02/2016

PLACA	AIT	INFRACAO	DATA
OLB7459	F001307806	6050-3	22/02/2016
OLB8162	R003374040	7587-0	21/02/2016
OLB8463	R003379283	7455-0	22/02/2016
OLB8556	F001307767	6050-3	22/02/2016
OLB9836	T013300737	5487-0	07/03/2016
OLC0051	R003375446	7463-0	21/02/2016
OLC1074	R003379948	7455-0	22/02/2016
OLC1074	R003371822	7455-0	21/02/2016
OLC1569	R003375531	7455-0	22/02/2016
OLC2760	R003374063	7455-0	21/02/2016
OLC2886	P002328092	5550-0	07/03/2016
OLC2959	T035201342	5541-7	07/03/2016
OLC3490	T049100243	5541-1	08/03/2016
OLC4222	R003371821	7455-0	21/02/2016
OLC4340	R003376644	7455-0	21/02/2016
OLC4403	R003375493	7463-0	22/02/2016
OLC5484	R003378242	7455-0	22/02/2016
OLC6484	T040602198	7366-2	09/03/2016
OLC6625	T023300990	5452-1	07/03/2016
OLC6690	T019107888	5452-5	08/03/2016
OLC6773	R003377923	7455-0	22/02/2016
OLC7090	R003373321	7455-0	21/02/2016
OLC7459	R003378251	7455-0	22/02/2016
OLC8388	T030104936	5819-6	07/03/2016
OLD0016	T024501337	6491-0	08/03/2016
OLD0254	R003373122	7587-0	21/02/2016
OLD2230	F001307187	6050-3	20/02/2016
OLD2929	R003372466	7455-0	20/02/2016
OLD3208	R003375563	7455-0	22/02/2016
OLD3970	M000002807	5541-1	07/03/2016
OLD4435	R003372862	7587-0	20/02/2016
OLD5133	R003373351	7455-0	21/02/2016
OLD5187	R003378690	7455-0	21/02/2016
OLD5975	R003372370	7455-0	20/02/2016
OLD6155	T039600641	6050-1	08/03/2016
OLD6253	R003374370	7455-0	21/02/2016
OLD7137	R003376640	7455-0	21/02/2016
OLD7453	C024841135	5665-0	01/03/2016
OLD7612	T022501643	7366-2	08/03/2016
OLD7987	C024841157	5665-0	01/03/2016
OLD8544	R003373843	7455-0	21/02/2016
OLD8706	R003372140	7455-0	21/02/2016
OLD8787	R003373124	7587-0	21/02/2016
OLD8863	P002316001	5452-6	17/02/2016
OLD9225	M000002871	5452-6	09/03/2016
OLD9388	R003378207	7455-0	21/02/2016
OLD9402	R003376639	7455-0	21/02/2016
OLD9456	R003372273	7455-0	21/02/2016
OLE0258	T013100724	5487-0	08/03/2016
OLE0403	M000002861	5550-0	09/03/2016
OLE1555	R003373514	7455-0	20/02/2016
OLE2131	T040201129	5541-3	07/03/2016
OLE2957	T020000301	5479-0	08/03/2016
OLE3133	R003374094	7463-0	20/02/2016
OLE3643	R003374158	7455-0	22/02/2016
OLE3887	F001307520	6050-3	21/02/2016
OLE4534	R003379958	7455-0	22/02/2016
OLE4534	R003372832	7455-0	21/02/2016
OLE4914	R003375434	7455-0	21/02/2016
OLE5039	R003378451	7455-0	22/02/2016
OLE5753	T028400175	5550-0	08/03/2016
OLE5895	R003373581	7587-0	20/02/2016
OLE6193	T054700300	5568-0	08/03/2016
OLE6644	R003373620	7455-0	21/02/2016
OLE7143	F001306852	6050-3	21/02/2016
OLE7428	F001306898	6050-3	21/02/2016
OLE8050	T054400430	5550-0	07/03/2016
OLE8349	P002316020	5185-2	16/02/2016
OLE8660	F001307103	6050-3	21/02/2016
OLE9695	T040201121	5541-2	07/03/2016
OLF0222	T043200267	7366-2	08/03/2016
OLF0227	R003372831	7455-0	21/02/2016
OLF0473	R003373123	7587-0	21/02/2016
OLF1831	R003373580	7455-0	20/02/2016
OLF2323	R003378241	7455-0	22/02/2016
OLF2326	R003372155	7455-0	21/02/2016
OLF2335	T019107858	5185-1	08/03/2016
OLF3338	R003379955	7455-0	22/02/2016
OLF3603	T035201353	5541-2	08/03/2016
OLF4217	F001307805	6050-3	22/02/2016
OLF4229	F001306905	6050-3	21/02/2016
OLF4476	T035201340	5541-7	07/03/2016
OLF4494	R003378655	7587-0	21/02/2016
OLF5483	R003373301	7455-0	20/02/2016
OLF5537	P002315996	5550-0	17/02/2016
OLF6219	R003374157	7455-0	22/02/2016
OLF6418	R003372464	7455-0	20/02/2016
OLF6429	R003379774	7455-0	22/02/2016
OLF6852	R003374039	7587-0	21/02/2016
OLF6945	R003372863	7587-0	20/02/2016
OLF7141	R003377907	7455-0	22/02/2016
OLF7393	R003374072	7455-0	21/02/2016
OLF7393	R003379606	7455-0	21/02/2016

PLACA	AIT	INFRACAO	DATA
OLF7393	R003373795	7455-0	21/02/2016
OLF9401	M000002903	5550-0	10/03/2016
OLF9505	R003372463	7455-0	20/02/2016
OLG0001	R003373839	7455-0	21/02/2016
OLG0070	R003374371	7455-0	21/02/2016
OLG0087	R003373572	7455-0	21/02/2016
OLG0087	T019107949	5207-0	08/03/2016
OLG0717	R003374369	7455-0	21/02/2016
OLG0722	R003379764	7455-0	22/02/2016
OLG1218	T054700276	5584-0	07/03/2016
OLG1232	T024501339	5541-2	08/03/2016
OLG1992	C015255031	5479-0	23/02/2016
OLG2139	R003374223	5746-1	22/02/2016
OLG2618	F001306820	6050-3	21/02/2016
OLG2958	T023300992	5452-1	07/03/2016
OLG3019	R003372129	7455-0	21/02/2016
OLG3444	R003373807	7455-0	20/02/2016
OLG3653	T040201135	5380-0	08/03/2016
OLG3873	T036700655	5452-1	08/03/2016
OLG4332	R003372806	7455-0	21/02/2016
OLG4661	R003373203	7455-0	21/02/2016
OLG6279	T002802506	5452-1	07/03/2016
OLG6678	R003379605	7455-0	21/02/2016
OLG6877	R003372864	7587-0	20/02/2016
OLG7917	T022800593	5541-2	07/03/2016
OLG7928	R003371798	7455-0	21/02/2016
OLG8030	T015101846	5380-0	08/03/2016
OLG9726	R003373638	7463-0	21/02/2016
OLH3891	T012200856	54	



PLACA	AIT	INFRACAO	DATA
OUF8815	R003372882	7455-0	21/02/2016
OUF9036	R003375707	7587-0	22/02/2016
OUGF9125	R003372316	7455-0	21/02/2016
OUG0201	R003373535	7455-0	20/02/2016
OUG0472	F001306919	6050-3	21/02/2016
OUG0589	R003372412	7455-0	21/02/2016
OUG0831	R003372595	7455-0	20/02/2016
OUG0928	F001307685	6050-3	22/02/2016
OUG1052	T012601346	5550-0	08/03/2016
OUG1057	R003375629	7587-0	21/02/2016
OUG1250	R003371851	7587-0	20/02/2016
OUG1527	T041700978	5550-0	08/03/2016
OUG1769	R003374928	7455-0	21/02/2016
OUG1836	R003375515	7455-0	22/02/2016
OUG1951	F001307188	6050-3	20/02/2016
OUG2073	F001306986	6050-3	21/02/2016
OUG2381	R003378287	7587-0	22/02/2016
OUG2924	T028000509	5843-4	07/03/2016
OUG3200	R003372439	7463-0	21/02/2016
OUG3213	R003379035	7455-0	21/02/2016
OUG3903	R003373729	7455-0	20/02/2016
OUG4236	R003377132	7455-0	21/02/2016
OUG4945	F001307008	6050-3	20/02/2016
OUG5691	R003377645	7455-0	22/02/2016
OUG5910	R003374176	7455-0	22/02/2016
OUG5989	R003372153	7455-0	21/02/2016
OUG6272	T028800359	5738-0	08/03/2016
OUG6415	R003374150	7455-0	22/02/2016
OUG7167	T024501346	7366-2	08/03/2016
OUG7406	R003374478	5746-1	22/02/2016
OUG9817	M000002911	5550-0	10/03/2016
OUH0146	R003366044	7455-0	20/02/2016
OUH0146	R003368157	7455-0	20/02/2016
OUH0952	F001306935	6050-3	20/02/2016
OUH1160	T016900495	6017-5	08/03/2016
OUH1222	R003371897	7587-0	21/02/2016
OUH1222	R003375260	7587-0	21/02/2016
OUH1634	F001307670	6050-3	22/02/2016
OUH1893	R003377622	7455-0	22/02/2016
OUH1950	R003374785	7455-0	22/02/2016
OUH2387	R003366983	7455-0	20/02/2016
OUH2864	R003373180	7455-0	21/02/2016
OUH2864	R003378555	7455-0	22/02/2016
OUH3045	R003377950	7455-0	22/02/2016
OUH3189	F001307132	6050-3	21/02/2016
OUH3331	R003372061	7455-0	20/02/2016
OUH3393	R003374959	7455-0	21/02/2016
OUH3632	T012200860	7366-2	08/03/2016
OUH3662	T019107843	5479-0	07/03/2016
OUH5050	T019107915	5479-0	08/03/2016
OUH5130	R003374927	7455-0	21/02/2016
OUH5729	R003379859	7455-0	21/02/2016
OUH7326	R003376259	7455-0	22/02/2016
OUH7489	R003374788	7455-0	22/02/2016
OUH7843	T021900725	5185-1	07/03/2016
OUH7884	T054500302	6050-1	07/03/2016
OUH8748	T036700651	5819-6	07/03/2016
OUH8778	R003372573	7455-0	21/02/2016
OUH8989	R003373793	7455-0	21/02/2016
OUH9265	R003372120	7455-0	21/02/2016
OUH9265	R003373371	7455-0	21/02/2016
OUH9408	T011902262	7366-2	08/03/2016
OUH9470	R003375516	7455-0	22/02/2016
OUH9631	R003374658	7455-0	21/02/2016
OUI0807	P002316016	6050-1	16/02/2016
OUI0950	R003374177	7455-0	22/02/2016
OUI0959	T047300410	5452-1	07/03/2016
OUI1253	T053500055	5452-1	07/03/2016
OUI1571	R003373693	7587-0	20/02/2016
OUI1850	R003373930	7455-0	21/02/2016
OUI2502	R003371889	7587-0	21/02/2016
OUI2712	R003373614	7587-0	20/02/2016
OUI2932	R003374813	7455-0	22/02/2016
OUI3181	R003373436	7455-0	21/02/2016
OUI3360	R003373944	7455-0	21/02/2016
OUI4099	R003372007	7455-0	21/02/2016
OUI4444	T053400212	7366-2	07/03/2016
OUI4550	C024848406	6017-1	19/02/2016
OUI4680	F001307176	6050-3	21/02/2016
OUI5199	R003376296	7455-0	22/02/2016
OUI5890	R003372154	7455-0	21/02/2016
OUI6440	R003374673	7455-0	21/02/2016
OUI7458	T010800429	5185-1	09/03/2016
OUI7616	T019107899	5541-3	08/03/2016
OUI8710	T017803022	5479-0	08/03/2016
OUI9030	R003371899	7587-0	21/02/2016
OUI9030	R003375626	7587-0	21/02/2016
OUI9154	R003371404	7455-0	20/02/2016
OUI9218	R003379280	7455-0	22/02/2016
OUI9468	R003376212	7455-0	22/02/2016
OUI9499	R003378458	7455-0	22/02/2016
OUI9866	R003373265	7455-0	20/02/2016
OUI9866	R003373037	7455-0	21/02/2016

PLACA	AIT	INFRACAO	DATA
OUI9866	R003376258	7455-0	22/02/2016
OUI9866	R003372597	7455-0	20/02/2016
OUI9866	R003372001	7455-0	21/02/2016
OUI9866	R003373328	7455-0	21/02/2016
OUI9866	R003375630	7587-0	21/02/2016
OUI9866	R003373562	7455-0	20/02/2016
OUI9866	R003374480	5746-1	22/02/2016
OUI9866	R003376267	7455-0	22/02/2016
OUI9866	R003373562	7455-0	20/02/2016
OUI9866	R003374480	5746-1	22/02/2016
OUI9866	R003376267	7455-0	22/02/2016
OUI9866	R003373442	7587-0	20/02/2016
OUI9866	R003375702	7587-0	22/02/2016
OUI9866	R003377571	7587-0	22/02/2016
OUI9866	R003375625	7587-0	21/02/2016
OUI9866	F001306826	6050-3	20/02/2016
OUI9866	R003371814	7455-0	21/02/2016
OUI9866	R003379277	7455-0	22/02/2016
OUI9866	R003372814	7455-0	21/02/2016
OUI9866	R003372395	7455-0	21/02/2016
OUI9866	M000002899	5550-0	10/03/2016
OUI9866	R003373612	7587-0	20/02/2016
OUI9866	R003373308	7455-0	21/02/2016
OUI9866	R003371771	7455-0	20/02/2016
OUI9866	R003373452	7587-0	21/02/2016
OUI9866	R003378718	7587-0	21/02/2016
OUI9866	R003373697	7587-0	21/02/2016
OUI9866	R003371843	7587-0	20/02/2016
OUI9866	R003379043	7455-0	22/02/2016
OUI9866	R003372239	7455-0	20/02/2016
OUI9866	R003372593	7455-0	20/02/2016
OUI9866	R003372177	7455-0	20/02/2016
OUI9866	T020701510	5380-0	07/03/2016
OUI9866	R003374143	7455-0	22/02/2016
OUI9866	R003371981	7455-0	21/02/2016
OUI9866	T010800410	5479-0	07/03/2016
OUI9866	R003379276	7455-0	22/02/2016
OUI9866	M000002919	5568-0	10/03/2016
OUI9866	R003373618	7455-0	21/02/2016
OUI9866	R003375742	7455-0	21/02/2016
OUI9866	R003371935	7455-0	20/02/2016
OUI9866	R003374956	7455-0	21/02/2016
OUI9866	R003371854	7587-0	20/02/2016
OUI9866	T010800424	5622-2	07/03/2016
OUI9866	T052500035	7366-2	07/03/2016
OUI9866	R003371849	7587-0	20/02/2016
OUI9866	R003375743	7455-0	21/02/2016
OUI9866	R003373483	7455-0	20/02/2016
OUI9866	R003374958	7455-0	21/02/2016
OUI9866	T024501334	7366-2	07/03/2016
OUI9866	R003375077	7455-0	22/02/2016
OUI9866	R003372594	7455-0	20/02/2016
OUI9866	R003378502	7455-0	22/02/2016
OUI9866	R003371891	7587-0	21/02/2016
OUI9866	T035600441	5185-1	08/03/2016
OUI9866	R003374105	7455-0	21/02/2016
OUI9866	T019107839	5541-2	07/03/2016
OUI9866	R003376293	7455-0	22/02/2016
OUI9866	F001307065	6050-3	21/02/2016
OUI9866	R003371915	7587-0	21/02/2016
OUI9866	R003375089	7455-0	22/02/2016
OUI9866	R003372252	7455-0	20/02/2016
OUI9866	R003371852	7587-0	20/02/2016
OUI9866	T037605844	5568-0	08/03/2016
OUI9866	R003371904	7587-0	21/02/2016
OUI9866	R003373419	7455-0	20/02/2016
OUI9866	R003373983	7455-0	21/02/2016
OUI9866	R003375748	7455-0	21/02/2016
OUI9866	R003371847	7587-0	20/02/2016
OUI9866	R003375041	7455-0	21/02/2016
OUI9866	R003375082	7455-0	22/02/2016
OUI9866	R003379752	7455-0	22/02/2016
OUI9866	R003378956	7455-0	21/02/2016
OUI9866	M000002900	5550-0	10/03/2016
OUI9866	M000002889	5380-0	09/03/2016
OUI9866	T019107937	5207-0	08/03/2016
OUI9866	R003371939	7455-0	20/02/2016
OUI9866	R003379355	7463-0	21/02/2016
OUI9866	R003371902	7587-0	21/02/2016
OUI9866	R003373179	7455-0	21/02/2016
OUI9866	T046100075	7366-2	08/03/2016
OUI9866	F001306815	6050-3	21/02/2016
OUI9866	R003371912	7587-0	21/02/2016
OUI9866	R003376254	7455-0	22/02/2016
OUI9866	T054400433	5550-0	07/03/2016
OUI9866	R003374672	7455-0	21/02/2016
OUI9866	T002802516	5541-3	08/03/2016
OUI9866	P002315992	5185-1	18/02/2016
OUI9866	R003377937	7455-0	22/02/2016
OUI9866	R003378532	7455-0	21/02/2016
OUI9866	T054400433	5550-0	07/03/2016
OUI9866	R003374672	7455-0	21/02/2016
OUI9866	T002802516	5541-3	08/03/2016
OUI9866	P002315992	5185-1	18/02/2016
OUI9866	R003377937	7455-0	22/02/2016
OUI9866	R003378532	7455-0	21/02/2016
OUI9866	R003375706	7587-0	22/02/2016
OUI9866	T033700846	5452-1	08/03/2016
OUI9866	R003373487	7455-0	20/02/2016
OUI9866	T012200859	7366-2	08/03/2016
OUI9866	T020701518	5487-0	07/03/2016
OUI9866	M000002873	5487-0	09/03/2016

PLACA	AIT	INFRACAO	DATA
OUL9203	R003373788	7455-0	21/02/2016
OUL9223	R003373441	7587-0	20/02/2016
OUL9322	R003372391	7455-0	20/02/2016
OUL9390	R003372562	7455-0	21/02/2016
OUL9395	T056100109	5541-2	08/03/2016
OUL9681	R003372599	7455-0	20/02/2016
OUL9828	F001306878	6050-3	20/02/2016
OUM0398	R003372426	7455-0	21/02/2016
OUM1441	R003377678	7455-0	22/02/2016
OUM1456	T017700761	7366-2	07/03/2016
OUM1590	R003379364	7455-0	22/02/2016
OUM2111	T021503591	5738-0	07/03/2016
OUM2307	R003373911	7463-0	21/02/2016
OUM2307	R003373923	7455-0	21/02/2016
OUM2307	R003373778	7455-0	21/02/2016
OUM2307	R003373954	7455-0	21/02/2016
OUM2948	R003373675	7455-0	21/02/2016
OUM3571	R003375042	7455-0	21/02/2016
OUM3892	R003375083	7455-0	22/02/2016
OUM3959	M000002833	5550-0	08/03/2016
OUM4011	R003379034	7455	

PLACA	AIT	INFRACAO	DATA
OU03609	R003374023	7455-0	21/02/2016
OU05463	T020701526	5550-0	07/03/2016
OU05594	R003375633	7587-0	21/02/2016
OU05869	F001307515	6050-3	21/02/2016
OU05939	R003375744	7455-0	21/02/2016
OU06802	F001306855	6050-3	21/02/2016
OU06916	P001357469	5479-0	08/03/2016
OU06984	R003373928	7455-0	21/02/2016
OU07312	R003373030	7455-0	21/02/2016
OU07318	M000002812	5541-1	08/03/2016
OU07439	R003375628	7587-0	21/02/2016
OU07538	T035400707	5819-6	07/03/2016
OU07728	R003371947	7455-0	21/02/2016
OU08725	R003374771	7455-0	22/02/2016
OU09418	R003375704	7587-0	22/02/2016
OU09467	R003374643	7455-0	21/02/2016
OUP0106	R003376266	7455-0	22/02/2016
OUP0303	R003376681	7455-0	22/02/2016
OUP0742	R003374589	5746-1	23/02/2016
OUP0742	T023200399	5452-1	07/03/2016
OUP0742	T017500798	5835-0	07/03/2016
OUP0969	R003374229	5746-1	22/02/2016
OUP1173	R003374930	7455-0	21/02/2016
OUP1966	R003371819	7455-0	21/02/2016
OUP2273	F001307070	6050-3	21/02/2016
OUP2699	R003374155	7455-0	22/02/2016
OUP2935	R003371846	7587-0	20/02/2016
OUP4838	R003374812	7455-0	22/02/2016
OUP5369	R003372844	7455-0	21/02/2016
OUP5808	R003372576	7455-0	21/02/2016
OUP7203	T042900630	7366-2	07/03/2016
OUP7415	R003379508	7455-0	21/02/2016
OUP7537	T030104940	5185-1	07/03/2016
OUP7704	R003371890	7587-0	21/02/2016
OUP8197	R003371857	7587-0	20/02/2016
OUP8224	P002315994	5185-1	17/02/2016
OUP8886	R003374481	5746-1	22/02/2016
OUP8888	R003373699	7587-0	21/02/2016
OUP8975	T030105012	5185-1	08/03/2016
OUP8995	T054700289	5550-0	07/03/2016
OUP9543	F001307016	6050-3	21/02/2016
OUQ0161	R003373027	7455-0	21/02/2016
OUQ0918	R003373016	7587-0	20/02/2016
OUQ1000	R003371887	7587-0	21/02/2016
OUQ2171	T010800413	7366-2	07/03/2016
OUQ2183	R003371911	7587-0	21/02/2016
OUQ2183	R003375632	7587-0	21/02/2016
OUQ2509	R003378660	7587-0	21/02/2016
OUQ2675	R003373830	7455-0	21/02/2016
OUQ2861	T012601345	5452-1	08/03/2016
OUQ3150	F001306869	6050-3	20/02/2016
OUQ3202	T041601152	5550-0	08/03/2016
OUQ3434	R003372571	7455-0	21/02/2016
OUQ3434	R003372281	7455-0	21/02/2016
OUQ4543	R003377899	5746-1	21/02/2016
OUQ4543	R003377887	5746-1	21/02/2016
OUQ4543	R003377903	5746-1	21/02/2016
OUQ4651	R003379479	7463-0	22/02/2016
OUQ4709	R003374175	7455-0	22/02/2016
OUQ5158	R003373038	7455-0	21/02/2016
OUQ5523	R003378267	7455-0	22/02/2016
OUQ5615	T041000360	5452-1	08/03/2016
OUQ5862	F001306956	6050-3	21/02/2016
OUQ6111	R003372408	7455-0	21/02/2016
OUQ6124	R003377640	7455-0	22/02/2016
OUQ6124	R003375091	7455-0	22/02/2016
OUQ7010	R003373613	7587-0	20/02/2016
OUQ7193	M000002876	5568-0	09/03/2016
OUQ7867	R003373840	7455-0	21/02/2016
OUQ7952	T040602160	5673-1	09/03/2016
OUQ9618	R003372015	7455-0	21/02/2016
OUQ9618	R003372011	7455-0	21/02/2016
OUQ9721	T011902278	7366-2	09/03/2016
OUQ9728	R003368849	7463-0	20/02/2016
OUQ9875	R003374772	7455-0	22/02/2016
OUR0290	P002333377	5991-0	19/02/2016
OUR0527	R003377131	7455-0	21/02/2016
OUR0538	R003372813	7455-0	21/02/2016
OUR0928	R003373977	7455-0	21/02/2016
OUR1211	T039600635	6050-1	07/03/2016
OUR1323	R003374890	5746-1	23/02/2016
OUR1405	R003379761	7455-0	22/02/2016
OUR2156	R003373632	7455-0	21/02/2016
OUR2296	R003372638	7455-0	20/02/2016
OUR2310	R003366986	7455-0	20/02/2016
OUR3417	T037605821	5185-1	07/03/2016
OUR3621	P002333370	5738-0	26/02/2016
OUR3855	T054700302	5568-0	08/03/2016
OUR4270	R003379477	7455-0	22/02/2016
OUR4359	R003372251	7455-0	20/02/2016
OUR4462	T028000508	5843-4	07/03/2016
OUR4513	R003379877	7455-0	22/02/2016
OUR4771	T028400170	5550-0	07/03/2016

PLACA	AIT	INFRACAO	DATA
OUR5217	R003378225	7455-0	22/02/2016
OUR5425	R003375596	7455-0	22/02/2016
OUR5473	R003376383	7455-0	21/02/2016
OUR5840	R003372064	7463-0	20/02/2016
OUR6284	R003379941	5746-1	21/02/2016
OUR6356	R003366068	7455-0	20/02/2016
OUR7195	R003372602	7455-0	20/02/2016
OUR7488	T024202181	7366-2	08/03/2016
OUR7671	R003379278	7455-0	22/02/2016
OUR7742	R003378139	7455-0	22/02/2016
OUR8196	T054700283	5568-0	07/03/2016
OUR8887	R003378589	7455-0	21/02/2016
OUR9365	R003371907	7587-0	21/02/2016
OUR9629	R003374220	5746-1	22/02/2016
OUR9922	R003374221	5746-1	22/02/2016
OUS0432	R003379956	7455-0	22/02/2016
OUS0911	R003372662	7455-0	21/02/2016
OUS1860	R003374108	7455-0	21/02/2016
OUS2092	T053500065	5622-1	08/03/2016
OUS2749	T029000404	5185-1	09/03/2016
OUS2837	R003373681	7455-0	21/02/2016
OUS3351	R003374869	5746-1	23/02/2016
OUS3745	R003377576	7587-0	22/02/2016
OUS3970	R003373443	7587-0	20/02/2016
OUS4288	T053500051	5550-0	07/03/2016
OUS4442	R003375597	7455-0	22/02/2016
OUS4530	R003375708	7587-0	22/02/2016
OUS4562	R003374055	7455-0	21/02/2016
OUS5400	F001306945	6050-3	21/02/2016
OUS56400	T014701403	7048-1	07/03/2016
OUS6994	R003374809	7455-0	22/02/2016
OUS8655	R003376261	7455-0	22/02/2016
OUS9090	R003372377	7455-0	20/02/2016
OUS9612	R003372059	7463-0	20/02/2016
OUS9899	C025417964	7048-1	03/03/2016
OUT0270	R003373745	7455-0	21/02/2016
OUT0423	R003374784	7455-0	22/02/2016
OUT0470	R003372783	7455-0	21/02/2016
OUT0752	R003366623	7463-0	20/02/2016
OUT0808	R003374670	7455-0	21/02/2016
OUT0878	R003375043	7455-0	21/02/2016
OUT0914	R003372592	7455-0	20/02/2016
OUT1476	F001306930	6050-3	20/02/2016
OUT1509	R003377886	5746-1	21/02/2016
OUT1627	F001307171	6050-3	21/02/2016
OUT1766	R003371910	7587-0	21/02/2016
OUT2230	T043500184	5452-1	07/03/2016
OUT2238	R003371900	7587-0	21/02/2016
OUT2238	R003371901	7587-0	21/02/2016
OUT2388	R003372919	7455-0	21/02/2016
OUT3069	R003376666	7455-0	22/02/2016
OUT3283	R003379330	7455-0	21/02/2016
OUT3817	R003373015	7587-0	20/02/2016
OUT3817	R003371896	7587-0	21/02/2016
OUT4358	R003377672	7455-0	21/02/2016
OUT4950	R003373536	7455-0	20/02/2016
OUT5073	R003373372	7455-0	21/02/2016
OUT5094	T021900729	5738-0	07/03/2016
OUT5929	R003373898	7455-0	21/02/2016
OUT5929	R003373864	7455-0	21/02/2016
OUT5929	R003379860	7455-0	21/02/2016
OUT5946	R003378595	7455-0	21/02/2016
OUT6133	R003375627	7587-0	21/02/2016
OUT6637	R003371903	7587-0	21/02/2016
OUT6942	T049600418	5541-2	07/03/2016
OUT7633	T040602152	5452-1	08/03/2016
OUT8056	M000002868	5550-0	09/03/2016
OUT8397	T038100163	6050-1	08/03/2016
OUT8545	R003375746	7455-0	21/02/2016
OUT8603	T019107827	5541-7	07/03/2016
OUT9200	R003371991	7455-0	21/02/2016
OUT9200	R003372142	7455-0	21/02/2016
OUU0554	R003378596	7463-0	21/02/2016
OUU0621	R003371898	7587-0	21/02/2016
OUU0939	R003375733	7455-0	21/02/2016
OUU1323	R003377572	7587-0	22/02/2016
OUU1465	R003373424	7455-0	20/02/2016
OUU1704	T012301084	5185-1	08/03/2016
OUU2074	R003374929	7455-0	21/02/2016
OUU2148	R003373408	7455-0	21/02/2016
OUU2710	F001307252	6050-3	22/02/2016
OUU2776	R003377644	7455-0	22/02/2016
OUU2807	R003376672	7455-0	22/02/2016
OUU2811	R003371894	7587-0	21/02/2016
OUU2811	R003371895	7455-0	21/02/2016
OUU2845	R003374067	7455-0	21/02/2016
OUU3253	R003378744	7455-0	21/02/2016
OUU3293	T012601341	5452-1	07/03/2016
OUU4060	T012601355	5185-1	08/03/2016
OUU4178	R003372158	7455-0	21/02/2016
OUU4342	R003380270	5746-1	24/02/2016
OUU4357	R003375710	7587-0	22/02/2016
OUU4388	R003373694	7587-0	20/02/2016

PLACA	AIT	INFRACAO	DATA
OUU4660	T035201345	5541-7	07/03/2016
OUU4859	T030105001	5185-1	08/03/2016
OUU5677	F001307174	6050-3	21/02/2016
OUU5809	R003373723	7455-0	21/02/2016
OUU5878	R003374815	7455-0	22/02/2016
OUU5878	R003377621	7455-0	22/02/2016
OUU5983	T040602145	5452-1	08/03/2016
OUU6306	R003378442	7455-0	22/02/2016
OUU6334	R003378742	7455-0	21/02/2016
OUU6334	M000002864	5550-0	09/03/2016
OUU7106	R003374769	7455-0	22/02/2016
OUU7999	R003375478	7455-0	22/02/2016
OUU8028	R003373440	7587-0	20/02/2016
OUU8712	R003372657	7455-0	21/02/2016
OUU8756	R003373956	7455-0	21/02/2016
OUU9435	R003373730	7455-0	20/02/2016
OUU9963	R003376221	7455-0	22/02/2016
OUV0064	R003370493	7455-0	20/02/2016
OUV0082	R003372577	7455-0	21/02/2016
OUV0470	R003374814	7455-0	22/02/2016
OUV0574	R003377579	7587-0	22/02/2016
OUV0847	R003371633	7455-0	17/02/2016
OUV0909	T030401184	7366-2	08/03/2016
OUV1009	R003371888	7587-0	21/02/2016
OUV1060	R003372596	7455-0	20/02/2016
OUV1605	T010800407	5452-1	07/03/2016
OUV1815	R003371893	7587-0	21/02/2016
OUV1815	R003373014	7587-0	20/02/2016
OUV1815	R003375259	7587-0	21/0



PLACA	AIT	INFRACAO	DATA
OUX0637	T040602155	5452-1	08/03/2016
OUX1152	T019107812	5541-7	07/03/2016
OUX1471	R003371182	7455-0	20/02/2016
OUX1471	R003373845	7455-0	21/02/2016
OUX2222	R003373546	7455-0	21/02/2016
OUX2349	F001307180	6050-3	21/02/2016
OUX2445	R003371905	7587-0	21/02/2016
OUX2545	R003380274	5746-1	24/02/2016
OUX3180	F001307063	6050-3	21/02/2016
OUX3235	R003376260	7463-0	22/02/2016
OUX3522	P002328094	5452-1	07/03/2016
OUX3968	R003374116	7463-0	20/02/2016
OUX4521	T021503600	5550-0	08/03/2016
OUX4597	R003371916	7587-0	21/02/2016
OUX4749	R003371807	7455-0	21/02/2016
OUX4749	R003375483	7455-0	22/02/2016
OUX4807	R003365787	7455-0	20/02/2016
OUX4854	F001307001	6050-3	20/02/2016
OUX6185	T037605836	5568-0	07/03/2016
OUX6695	R003374893	5746-1	23/02/2016
OUX7089	R003373373	7455-0	21/02/2016
OUX7392	F001307116	6050-3	21/02/2016
OUX7536	T041700976	5550-0	08/03/2016
OUX7687	T019802133	6050-1	08/03/2016
OUX8307	T041601145	5550-0	07/03/2016
OUX8501	R003375524	7455-0	22/02/2016
OUX8899	R003379847	7587-0	21/02/2016
OUX9638	R003373505	7455-0	20/02/2016
OY0609	R003375741	7455-0	21/02/2016
OY0619	R003373626	7455-0	21/02/2016
OY0707	R003379857	7455-0	21/02/2016
OY1479	F001306819	6050-3	21/02/2016
OY1589	R003374808	7455-0	22/02/2016
OY1943	T039700781	7366-2	09/03/2016
OY2837	T023801028	6041-2	08/03/2016
OY2839	R003379227	7455-0	22/02/2016
OY3276	T019900604	5550-0	08/03/2016
OY3383	R003375602	7455-0	22/02/2016
OY3713	T019107849	5568-0	07/03/2016
OY4100	R003373369	7455-0	21/02/2016
OY4173	R003374189	7455-0	22/02/2016
OY4222	P002216314	5517-1	15/02/2016
OY4272	T019107873	5185-1	08/03/2016
OY4410	T054700292	5592-0	08/03/2016
OY4839	C022765270	7374-0	18/02/2016
OY4948	R003372174	7455-0	20/02/2016
OY4986	R003379186	7455-0	22/02/2016
OY5088	R003372013	7455-0	21/02/2016
OY5227	F001306970	6050-3	20/02/2016
OY5353	P002315974	5550-0	19/02/2016
OY5605	R003372549	7455-0	21/02/2016
OY5650	R003375071	7455-0	22/02/2016
OY5765	R003373812	7455-0	20/02/2016
OY6352	R003379664	7455-0	22/02/2016
OY6740	R003373731	7455-0	20/02/2016
OY7419	R003373545	7455-0	21/02/2016
OY7421	R003374006	7587-0	20/02/2016
OY7721	T030104930	7366-2	07/03/2016
OY7761	R003375952	7455-0	21/02/2016
OY7920	R003372443	7455-0	21/02/2016
OY8787	R003372600	7455-0	20/02/2016
OY8787	R003372253	7455-0	20/02/2016
OY9023	R003373312	7455-0	21/02/2016
OY9031	R003372629	7455-0	20/02/2016
OY9120	R003375595	7455-0	22/02/2016
OY9559	T012601354	5185-1	08/03/2016
OZ0635	R003376292	7455-0	22/02/2016
OZ0667	R003378745	7455-0	21/02/2016
OZ0749	R003374780	7455-0	22/02/2016
OZ1029	R003380273	5746-1	24/02/2016
OZ1460	R003371908	7587-0	21/02/2016
OZ1460	R003371909	7587-0	21/02/2016
OZ1670	R003372387	7455-0	20/02/2016
OZ1927	C025418118	5665-0	03/03/2016
OZ2357	R003372175	7455-0	20/02/2016
OZ2915	R003373379	7455-0	21/02/2016
OZ3198	R003372926	7455-0	21/02/2016
OZ3450	R003373420	7455-0	20/02/2016
OZ3463	T055700108	5592-0	08/03/2016
OZ3734	R003374479	5746-1	22/02/2016
OZ4708	R003375031	7455-0	21/02/2016
OZ4794	T019900599	5541-4	08/03/2016
OZ5689	R003373195	7455-0	21/02/2016
OZ6503	R003373083	7455-0	21/02/2016
OZ6699	T023801009	7366-2	07/03/2016
OZ7544	T010800415	5452-1	07/03/2016
OZ7826	T002700837	6050-1	08/03/2016
OZ7832	R003378629	7455-0	22/02/2016
OZ8260	R003373989	7455-0	21/02/2016
OZ8804	T039700768	5479-0	08/03/2016
OZ9168	T012901117	7366-2	08/03/2016
OZ9257	R003377577	7587-0	22/02/2016
OZ9634	T012000245	7366-2	08/03/2016

PLACA	AIT	INFRACAO	DATA
OZ92962	R003375739	7455-0	21/02/2016
OVA1166	R003373871	7455-0	20/02/2016
OVA1322	R003379311	7455-0	21/02/2016
OVA1393	R003372180	7455-0	20/02/2016
OVA1614	T046100072	5509-0	07/03/2016
OVA1617	T053400210	5541-2	07/03/2016
OVA2465	R003375751	7455-0	21/02/2016
OVA2505	R003373425	7455-0	20/02/2016
OVA2883	R003375753	7455-0	21/02/2016
OVA2939	F001306870	6050-3	20/02/2016
OVA2987	R003374231	5746-1	22/02/2016
OVA2987	R003374205	5746-1	22/02/2016
OVA3233	R003366954	7455-0	19/02/2016
OVA3800	T030105015	5819-6	08/03/2016
OVA3800	T054700294	5568-0	08/03/2016
OVA4216	R003373489	7455-0	21/02/2016
OVA4627	R003372605	7455-0	20/02/2016
OVA5426	R003379179	7455-0	22/02/2016
OVA7260	T030104963	5185-1	08/03/2016
OVA7304	R003373547	7455-0	21/02/2016
OVA7304	R003378590	7463-0	21/02/2016
OVA7465	R003375575	7455-0	22/02/2016
OVA8077	R003371859	7587-0	20/02/2016
OVA8795	R003371928	7587-0	21/02/2016
OVA9021	R003372008	7455-0	21/02/2016
OVA9330	R003371922	7587-0	21/02/2016
OVA9330	R003371923	7463-0	21/02/2016
OVA9330	R003377555	7587-0	21/02/2016
OVB0032	R003373619	7455-0	21/02/2016
OVB0097	T019602486	5452-1	08/03/2016
OVB0339	R003371921	7587-0	21/02/2016
OVB0339	R003375634	7587-0	21/02/2016
OVB0778	R003374932	7455-0	21/02/2016
OVB1152	R003377582	7587-0	22/02/2016
OVB1152	R003371858	7587-0	20/02/2016
OVB1307	R003372016	7455-0	21/02/2016
OVB1365	R003373453	7455-0	20/02/2016
OVB3029	T030104943	5185-1	07/03/2016
OVB3462	T055700112	5622-2	08/03/2016
OVB3525	R003372179	7463-0	20/02/2016
OVB4300	R003378244	7455-0	22/02/2016
OVB4675	R003378743	7455-0	21/02/2016
OVB5003	T055600008	5452-1	07/03/2016
OVB5006	R003373700	7463-0	20/02/2016
OVB5006	R003373708	7463-0	20/02/2016
OVB5347	T002802522	5509-0	08/03/2016
OVB5402	R003372235	7455-0	20/02/2016
OVB5609	R003373444	7587-0	20/02/2016
OVB7112	T002802511	5550-0	07/03/2016
OVB7297	R003380275	5746-1	24/02/2016
OVB7399	R003375564	7455-0	22/02/2016
OVB7616	R003373057	7455-0	21/02/2016
OVB7669	R003373059	7455-0	21/02/2016
OVB8609	M000002853	5452-1	08/03/2016
OVB8787	R003372607	7455-0	20/02/2016
OVB9373	R003373398	7455-0	21/02/2016
OVC0028	R003373857	7455-0	21/02/2016
OVC0116	R003373445	7455-0	20/02/2016
OVC0419	T012601353	5185-1	08/03/2016
OVC0542	T029800961	5550-0	08/03/2016
OVC2047	T030104999	5185-1	08/03/2016
OVC2047	T030105000	7366-2	08/03/2016
OVC2312	R003371920	7587-0	21/02/2016
OVC2510	R003376210	7455-0	21/02/2016
OVC3300	R003372517	7455-0	21/02/2016
OVC3494	R003376256	7455-0	22/02/2016
OVC3573	R003378746	7455-0	21/02/2016
OVC3630	R003372606	7455-0	20/02/2016
OVC3630	R003373634	7455-0	21/02/2016
OVC3706	F001306958	6050-3	21/02/2016
OVC3748	R003372314	7455-0	21/02/2016
OVC3809	F001307181	6050-3	21/02/2016
OVC3814	R003372266	7455-0	21/02/2016
OVC3998	T030104934	5819-6	07/03/2016
OVC4870	R003373760	7455-0	20/02/2016
OVC5222	F001306912	6050-3	21/02/2016
OVC5591	F001307117	6050-3	21/02/2016
OVC5800	R003373828	7455-0	21/02/2016
OVC6348	T030104985	5185-1	08/03/2016
OVC6358	R003378445	7455-0	22/02/2016
OVC6817	R003374960	7455-0	21/02/2016
OVC7206	R003369192	7455-0	20/02/2016
OVC8211	R003371919	7587-0	21/02/2016
OVC8806	R003372388	7455-0	20/02/2016
OVC8873	T024202173	5550-0	07/03/2016
OVC9747	R003371924	7587-0	21/02/2016
OVC9747	R003375636	7587-0	21/02/2016
OVC9830	R003379440	7455-0	22/02/2016
OVC9991	R003372065	7587-0	21/02/2016
OVD0502	T022800595	5738-0	09/03/2016
OVD0755	R003371925	7587-0	21/02/2016
OVD0755	R003371926	7587-0	21/02/2016
OVD0755	R003371927	7587-0	21/02/2016

PLACA	AIT	INFRACAO	DATA
OVD1000	R003374123	7455-0	20/02/2016
OVD1577	R003377583	7587-0	22/02/2016
OVD1868	R003373682	7455-0	21/02/2016
OVD3584	R003377691	7455-0	22/02/2016
OVD3634	T020000303	5479-0	08/03/2016
OVD4056	F001307722	5673-2	22/02/2016
OVD4261	R003377918	7455-0	22/02/2016
OVD4764	F001306833	6050-3	20/02/2016
OVD4788	R003372002	7455-0	21/02/2016
OVD5089	R003373041	7455-0	21/02/2016
OVD6238	P002333371	5738-0	26/02/2016
OVD6567	R003373058	7455-0	21/02/2016
OVD6634	R003379359	7455-0	22/02/2016
OVD6838	T049600428	5452-1	07/03/2016
OVD6938	R003373467	7463-0	20/02/2016
OVD6975	T019107935	5185-2	08/03/2016
OVD7134	F001307516	6050-3	21/02/2016
OVD7354	T022800586	5541-2	07/03/2016
OVD7500	R003373364	7455-0	21/02/2016
OVD8091	T049800254	7366-2	07/03/2016
OVD8500	T035201336	5541-7	07/03/2016
OVD8983	T054700299	5550-0	08/03/2016
OVD9016	R003377581	7587-0	22/02/2016
OVD9016	R003377580	7587-0	22/02/2016
OVD9190	R003369393	7455-0	20/02/2016
OVD9783	R003374032	7455-0	21/02/2016
OVE7436	R003375635	7587-0	21/02/2016
OVN6846	R003374931	7455-0	21/02/2016
OVR7028	T056100101	5550-0	08/03/2016
OVS5335	R003374181	7455-0	22/02/2016
OWA664			



PLACA	AIT	INFRACAO	DATA
OZL3948	R003373056	7455-0	21/02/2016
OZL4935	R003375500	7455-0	22/02/2016
OZL5003	F001307165	6050-3	21/02/2016
OZL5217	R003372326	7455-0	20/02/2016
OZL5323	R003373509	7455-0	21/02/2016
OZL6426	R003372113	7587-0	21/02/2016
OZL6426	R003375657	7587-0	21/02/2016
OZL6570	R003373415	7455-0	20/02/2016
OZL7050	R003374950	7455-0	21/02/2016
OZL7061	R003372673	7463-0	21/02/2016
OZL7061	R003372555	7455-0	21/02/2016
OZL7182	R003366661	7455-0	20/02/2016
OZL7182	R003366089	7455-0	20/02/2016
OZL7219	P002315976	5550-0	19/02/2016
OZL7251	R003372188	7455-0	20/02/2016
OZL7792	R003378147	7455-0	22/02/2016
OZL8353	R003377898	5746-1	21/02/2016
OZL8416	R003375112	7455-0	22/02/2016
OZL8477	R003375814	7455-0	22/02/2016
OZL8577	R003375592	7455-0	22/02/2016
OZL8927	R003375058	7455-0	21/02/2016
OZL9271	R003374951	7455-0	21/02/2016
OZM0367	R003373278	7455-0	20/02/2016
OZM0427	M000002823	5452-6	08/03/2016
OZM1033	R003372719	7455-0	20/02/2016
OZM1410	R003378819	7455-0	21/02/2016
OZM1875	T048000405	5215-1	07/03/2016
OZM2133	F001307721	6050-3	22/02/2016
OZM2525	R003378604	7455-0	21/02/2016
OZM2892	R003374078	7455-0	21/02/2016
OZM2953	R003374800	7455-0	22/02/2016
OZM3072	R003374084	7455-0	21/02/2016
OZM3560	R003371791	7455-0	21/02/2016
OZM3569	F001307817	6050-3	21/02/2016
OZM3612	R003372238	7455-0	20/02/2016
OZM3839	T023801021	5487-0	07/03/2016
OZM3870	F001306744	6050-3	20/02/2016
OZM4225	R003379086	7455-0	22/02/2016
OZM5480	R003371940	7455-0	20/02/2016
OZM5480	R003373028	7455-0	21/02/2016
OZM5480	R003373060	7455-0	21/02/2016
OZM5480	R003373886	7455-0	21/02/2016
OZM5682	R003373658	7455-0	20/02/2016
OZM5796	R003373478	7587-0	20/02/2016
OZM5796	R003373479	7587-0	20/02/2016
OZM5796	R003372198	7587-0	20/02/2016
OZM6077	T029000391	6050-1	08/03/2016
OZM6213	T016800814	5541-2	08/03/2016
OZM6304	R003375055	7455-0	21/02/2016
OZM6565	R003379234	7455-0	22/02/2016
OZM6601	R003372715	7455-0	20/02/2016
OZM6821	R003372022	7455-0	21/02/2016
OZM7194	T023801008	7366-2	07/03/2016
OZM7558	R003372255	7455-0	20/02/2016
OZM7694	R003374994	7455-0	21/02/2016
OZM7839	R003373711	7455-0	20/02/2016
OZM8367	R003372220	7587-0	21/02/2016
OZM8367	R003372221	7587-0	21/02/2016
OZM8380	R003378300	7455-0	22/02/2016
OZM8785	R003372510	7455-0	20/02/2016
OZM9162	R003374210	5746-1	22/02/2016
OZM9251	R003376197	7455-0	21/02/2016
OZM9408	R003374008	7587-0	20/02/2016
OZM9907	T053400221	5541-2	08/03/2016
OZM9964	R003372893	7455-0	21/02/2016
OZNO005	R003372365	7455-0	20/02/2016
OZNO063	F001307139	6050-3	21/02/2016
OZNO088	M000002878	5550-0	09/03/2016
OZN2267	R003378275	7455-0	22/02/2016
OZN2383	T037605830	7030-1	07/03/2016
OZN2550	R003379233	7455-0	22/02/2016
OZN2779	R003372144	7455-0	21/02/2016
OZN2942	R003372185	7587-0	20/02/2016
OZN2989	R003372229	7587-0	21/02/2016
OZN2989	R003375943	7587-0	21/02/2016
OZN3010	R003372041	7587-0	20/02/2016
OZN3249	R003379850	7587-0	21/02/2016
OZN3249	R003379851	7587-0	21/02/2016
OZN3675	T054400411	5185-1	07/03/2016
OZN4438	R003372720	7455-0	20/02/2016
OZN4648	R003373227	7463-0	21/02/2016
OZN5066	F001307193	6050-3	20/02/2016
OZN5521	R003378556	7455-0	22/02/2016
OZN5740	R003372217	7587-0	21/02/2016
OZN5982	R003379867	7455-0	22/02/2016
OZN7328	R003374905	5746-1	23/02/2016
OZN7377	R003373341	7455-0	21/02/2016
OZN7600	R003377166	7455-0	22/02/2016
OZN8393	R003375413	7455-0	21/02/2016
OZN8604	R003372325	7455-0	20/02/2016
OZN8782	T019107862	5541-7	08/03/2016
OZN8969	T030104951	5819-6	07/03/2016
OZN9156	T039700780	7366-2	09/03/2016

PLACA	AIT	INFRACAO	DATA
OZN9390	R003374906	5746-1	23/02/2016
OZN9815	T028000516	5550-0	08/03/2016
OZN9981	R003377559	7587-0	21/02/2016
OZ00363	R003372219	7587-0	21/02/2016
OZ00398	R003379329	7455-0	21/02/2016
OZ00471	R003378233	7455-0	22/02/2016
OZ00709	R003373381	7455-0	21/02/2016
OZ00808	R003372544	7455-0	21/02/2016
OZ01144	R003378296	7455-0	22/02/2016
OZ01165	F001307074	6050-3	21/02/2016
OZ01199	R003369801	7455-0	17/02/2016
OZ01529	R003374127	7455-0	20/02/2016
OZ01558	F001307186	6050-3	20/02/2016
OZ01703	R003372108	7587-0	21/02/2016
OZ02002	R003374645	7455-0	21/02/2016
OZ02895	R003369955	7455-0	19/02/2016
OZ03023	R003375063	7455-0	22/02/2016
OZ03293	F001307115	6050-3	21/02/2016
OZ03353	R003374010	7455-0	21/02/2016
OZ03409	F001307694	6050-3	22/02/2016
OZ03601	R003372714	7455-0	20/02/2016
OZ03752	R003372189	7587-0	20/02/2016
OZ04218	R003374868	5746-1	23/02/2016
OZ04275	R003376204	7455-0	21/02/2016
OZ04888	R003373549	7455-0	21/02/2016
OZ05159	R003377064	7587-0	22/02/2016
OZ05299	R003374646	7455-0	21/02/2016
OZ05429	R003377040	7587-0	22/02/2016
OZ05540	R003374989	7455-0	21/02/2016
OZ06413	T024501348	7366-2	08/03/2016
OZ06619	T002802501	5452-1	07/03/2016
OZ06837	R003374190	7455-0	22/02/2016
OZ07032	T039600633	6041-2	07/03/2016
OZ07903	R003378725	7587-0	21/02/2016
OZ07932	T019107842	5541-2	07/03/2016
OZ08034	T037605841	5550-0	08/03/2016
OZ08101	T053400217	5541-7	07/03/2016
OZ08119	R003375057	7455-0	21/02/2016
OZ08505	R003372107	7587-0	21/02/2016
OZ08531	R003375471	7455-0	22/02/2016
OZ08540	T012901124	5509-0	08/03/2016
OZ08632	R003376185	7455-0	21/02/2016
OZ09071	R003372223	7587-0	21/02/2016
OZ09197	F001307403	6050-3	22/02/2016
OZ09229	R003379232	7463-0	22/02/2016
OZ09602	R003377921	7463-0	22/02/2016
OZ09602	R003375506	7455-0	22/02/2016
OZP0103	R003377616	7587-0	22/02/2016
OZP0225	R003373803	7455-0	20/02/2016
OZP0404	T025000906	5525-0	07/03/2016
OZP0490	R003377052	7587-0	22/02/2016
OZP0601	R003378260	7455-0	22/02/2016
OZP0907	R003379848	7587-0	21/02/2016
OZP0914	R003375586	7455-0	22/02/2016
OZP1251	T022501642	5738-0	08/03/2016
OZP2113	F001306969	6050-3	20/02/2016
OZP2253	R003372187	7587-0	20/02/2016
OZP2880	R003372228	7587-0	21/02/2016
OZP4017	T047401854	5568-0	07/03/2016
OZP4117	F001307134	6050-3	21/02/2016
OZP4293	T054400432	5550-0	07/03/2016
OZP4713	T040602151	5452-1	08/03/2016
OZP4850	F001306948	6050-3	20/02/2016
OZP5264	R003377046	7587-0	22/02/2016
OZP5422	R003376387	7455-0	21/02/2016
OZP6311	F001306922	6050-3	21/02/2016
OZP6715	P002216318	5550-0	15/02/2016
OZP6802	C024848505	5665-0	01/03/2016
OZP6839	R003374986	7455-0	21/02/2016
OZP6880	R003378191	7455-0	21/02/2016
OZP7490	R003378145	7455-0	22/02/2016
OZP7627	R003378159	7455-0	22/02/2016
OZP7706	R003371793	7455-0	21/02/2016
OZP7706	R003372040	7587-0	20/02/2016
OZP8446	R003375059	7455-0	21/02/2016
OZP8539	R003374985	7455-0	21/02/2016
OZP8726	R003373590	7455-0	21/02/2016
OZP8881	R003375412	7463-0	21/02/2016
OZP9688	R003374062	7455-0	21/02/2016
OZP9729	T018200652	7366-2	08/03/2016
OZQ0049	T035600443	5452-1	08/03/2016
OZQ0276	R003372225	7587-0	21/02/2016
OZQ0276	R003375941	7587-0	21/02/2016
OZQ0596	R003373303	7455-0	21/02/2016
OZQ0661	T021400185	7366-2	07/03/2016
OZQ0806	R003375056	7455-0	21/02/2016
OZQ1148	R003373405	7455-0	21/02/2016
OZQ1440	T021900740	5550-0	08/03/2016
OZQ1602	F001306880	6050-3	20/02/2016
OZQ1673	R003372157	7455-0	21/02/2016
OZQ1792	R003380020	7455-0	21/02/2016
OZQ2549	R003377042	7587-0	22/02/2016
OZQ2731	T024202170	7366-2	07/03/2016

PLACA	AIT	INFRACAO	DATA
OZQ2833	R003377683	7455-0	22/02/2016
OZQ4061	R003373476	7587-0	20/02/2016
OZQ4103	R003372570	7455-0	21/02/2016
OZQ4290	R003375116	7455-0	22/02/2016
OZQ4388	R003373762	7587-0	20/02/2016
OZQ4509	R003372105	7587-0	21/02/2016
OZQ4509	R003372106	7463-0	21/02/2016
OZQ4509	R003372324	7455-0	20/02/2016
OZQ5243	R003378728	7587-0	21/02/2016
OZQ5272	T023300989	5452-1	07/03/2016
OZQ5693	R003372511	7455-0	20/02/2016
OZQ5809	R003374140	7455-0	22/02/2016
OZQ5959	R003375061	7455-0	21/02/2016
OZQ6214	R003372427	7455-0	21/02/2016
OZQ6429	R003373949	7587-0	20/02/2016
OZQ6462	P002315977	5550-0	19/02/2016
OZQ6481	T019107859	5185-1	08/03/2016
OZQ6609	F001306893	6050-3	20/02/2016
OZQ6889	T012200858	5452-1	07/03/2016
OZQ7123	R003365797	7455-0	20/02/2016
OZQ7205	T017100050	7366-2	07/03/2016
OZQ7612	R003377036	7587-0	22/02/2016
OZQ7778	R003372721	7455-0	20/02/2016
OZQ7863	R003372812	7455-0	21/02/2016
OZQ7884	F001307004	6050-3	20/02/2016
OZQ8495	R003374993	7455-0	21/02/2016
OZQ9136	R003378605	7455-0	21/02/2016</

PLACA	AIT	INFRACAO	DATA
OZS7063	R003373769	7455-0	20/02/2016
OZS7221	T039600629	7366-2	07/03/2016
OZS7772	T019107916	5541-2	08/03/2016
OZS7825	F001307696	6050-3	22/02/2016
OZS7858	T041601154	5550-0	08/03/2016
OZS7903	R003377693	7455-0	22/02/2016
OZS8316	R003376236	7455-0	22/02/2016
OZS8472	T019602478	5541-5	07/03/2016
OZS8801	T021900718	5452-6	07/03/2016
OZS9018	R003372009	7455-0	21/02/2016
OZS9681	T047401851	5568-0	07/03/2016
OZS9859	F001307592	6050-3	21/02/2016
OZT0745	M000002887	5568-0	09/03/2016
OZT0750	R003369202	7455-0	20/02/2016
OZT0793	R003374149	7455-0	22/02/2016
OZT0793	R003377953	7455-0	22/02/2016
OZT0793	R003378449	7455-0	22/02/2016
OZT0816	T045400471	5568-0	08/03/2016
OZT0918	R003372392	7455-0	20/02/2016
OZT1582	R003373471	7455-0	21/02/2016
OZT1673	T023801013	5380-0	07/03/2016
OZT1711	R003377151	7455-0	21/02/2016
OZT2358	T039700775	5452-1	09/03/2016
OZT2521	R003372181	7587-0	20/02/2016
OZT2592	T027500051	5738-0	07/03/2016
OZT2624	F001307010	6050-3	20/02/2016
OZT2954	R003371236	7455-0	20/02/2016
OZT3245	R003379873	7455-0	21/02/2016
OZT3509	R003372277	7455-0	21/02/2016
OZT4099	R003372894	7455-0	21/02/2016
OZT4476	R003375088	7455-0	22/02/2016
OZT4990	T024202179	5541-5	07/03/2016
OZT5023	R003372111	7587-0	21/02/2016
OZT5023	R003375655	7587-0	21/02/2016
OZT5107	R003371818	7455-0	21/02/2016
OZT5168	T052100839	5487-0	07/03/2016
OZT5274	R003378773	7455-0	21/02/2016
OZT5501	C022775115	5525-0	21/02/2016
OZT5517	R003373958	7455-0	21/02/2016
OZT5674	R003379511	7455-0	22/02/2016
OZT5747	F001306841	6050-3	20/02/2016
OZT5810	R003373631	7455-0	21/02/2016
OZT5943	R003375114	7455-0	22/02/2016
OZT6133	R003370043	7455-0	20/02/2016
OZT6133	R003365779	7455-0	20/02/2016
OZT6447	R003377152	7455-0	21/02/2016
OZT6506	M000002912	5550-0	10/03/2016
OZT6727	T030105006	5185-1	08/03/2016
OZT6903	R003376192	7455-0	21/02/2016
OZT7301	F001307198	6050-3	21/02/2016
OZT7439	R003373480	7587-0	21/02/2016
OZT7690	R003374995	7455-0	21/02/2016
OZT7778	R003379957	7455-0	22/02/2016
OZT7898	R003371760	7455-0	20/02/2016
OZT8041	R003373993	7455-0	21/02/2016
OZT8051	R003379864	7455-0	22/02/2016
OZT8108	R003374198	7455-0	22/02/2016
OZT8707	R003375463	7455-0	22/02/2016
OZT8869	F001307075	6050-3	21/02/2016
OZT8905	R003373903	7455-0	20/02/2016
OZT9385	F001307679	6050-3	22/02/2016
OZT9553	R003368708	7455-0	20/02/2016
OZU0122	R003374087	7455-0	20/02/2016
OZU1060	T012601334	5185-1	07/03/2016
OZU1649	R003377654	7455-0	22/02/2016
OZU1717	R003371934	7455-0	20/02/2016
OZU2040	R003375659	7455-0	21/02/2016
OZU2736	R003379274	7455-0	22/02/2016
OZU2736	R003378606	7463-0	21/02/2016
OZU2736	R003372393	7455-0	20/02/2016
OZU2749	R003377062	7587-0	22/02/2016
OZU3130	R003372182	7587-0	20/02/2016
OZU3250	R003377154	7455-0	21/02/2016
OZU3369	F001307127	6050-3	21/02/2016
OZU3372	T054400431	5550-0	07/03/2016
OZU4186	P002316000	5185-1	08/02/2016
OZU4677	T022800594	5541-2	07/03/2016
OZU5809	R003373399	7455-0	21/02/2016
OZU6006	R003373526	7455-0	20/02/2016
OZU6340	T048300060	5452-1	07/03/2016
OZU6400	R003372323	7455-0	20/02/2016
OZU6730	R003372287	7455-0	21/02/2016
OZU6858	R003379924	7455-0	22/02/2016
OZU6996	T010800426	7366-2	08/03/2016
OZU7117	R003376193	7455-0	21/02/2016
OZU7199	F001306982	6050-3	21/02/2016
OZU7345	F001307818	6050-3	21/02/2016
OZU7345	F001307513	6050-3	21/02/2016
OZU7561	T021900719	5452-6	07/03/2016
OZU7886	R003372195	7455-0	20/02/2016
OZU8021	R003378183	7455-0	21/02/2016
OZU8461	R003377670	7455-0	21/02/2016
OZU8714	R003379849	7587-0	21/02/2016

PLACA	AIT	INFRACAO	DATA
OZU8714	R003373733	7587-0	21/02/2016
OZU8840	T019900596	5550-0	07/03/2016
OZU8890	T012500130	5452-1	07/03/2016
OZU8890	T052700249	5452-1	07/03/2016
OZU9029	R003373459	7587-0	20/02/2016
OZU9426	R003371796	7455-0	21/02/2016
OZU9474	R003376205	7455-0	21/02/2016
OZU9651	R003376199	7455-0	21/02/2016
OZU9897	R003379925	7455-0	22/02/2016
OZU9897	R003373933	7455-0	21/02/2016
OZU9963	R003376201	7455-0	21/02/2016
OZU9986	R003372196	7587-0	20/02/2016
OZV0038	R003373474	7587-0	20/02/2016
OZV0325	R003372112	7587-0	21/02/2016
OZV0595	T047401852	5550-0	07/03/2016
OZV1368	T010800412	5550-0	07/03/2016
OZV1389	R003372338	7455-0	20/02/2016
OZV1565	R003373627	7455-0	21/02/2016
OZV1574	F001306861	6050-3	21/02/2016
OZV2114	R003372716	7455-0	20/02/2016
OZV2260	R003366959	7455-0	19/02/2016
OZV2550	R003374991	7455-0	21/02/2016
OZV2608	R003372930	7455-0	21/02/2016
OZV3011	R003372817	7455-0	21/02/2016
OZV3221	R003371956	7455-0	21/02/2016
OZV3506	R003374948	7455-0	21/02/2016
OZV4156	T024202185	7366-2	08/03/2016
OZV4162	R003375939	7587-0	21/02/2016
OZV4542	R003379754	7455-0	22/02/2016
OZV5937	F001306814	6050-3	21/02/2016
OZV6000	R003372546	7455-0	21/02/2016
OZV6046	T020701514	5487-0	07/03/2016
OZV6163	F001306918	6050-3	21/02/2016
OZV6258	R003372333	7455-0	20/02/2016
OZV6754	P002316002	5550-0	17/02/2016
OZV7153	R003373340	7455-0	21/02/2016
OZV7482	T040201131	5541-2	08/03/2016
OZV7629	R003370929	7455-0	20/02/2016
OZV8234	T010800427	5550-0	08/03/2016
OZV8254	R003375075	7455-0	22/02/2016
OZV8410	R003378726	7587-0	21/02/2016
OZV8690	R003374952	7455-0	21/02/2016
OZV9189	R003379328	7455-0	21/02/2016
OZV9246	R003373880	7463-0	21/02/2016
OZV9459	R003373984	7455-0	21/02/2016
OZV9488	F001307682	6050-3	22/02/2016
OZV9675	R003372147	7455-0	21/02/2016
OZV9675	R003372148	7455-0	21/02/2016
OZV9858	R003375661	7587-0	21/02/2016
OZV9858	R003372218	7587-0	21/02/2016
OZX3727	R003372440	7455-0	21/02/2016
PAC2092	R003378594	7455-0	21/02/2016
PAC8289	R003372727	7587-0	20/02/2016
PAD6187	R003373046	7455-0	21/02/2016
PAN5046	T047401855	5541-1	07/03/2016
PAO3351	R003365757	7455-0	20/02/2016
PDI8641	R003373237	7455-0	21/02/2016
PDN9729	R003373565	7455-0	21/02/2016
PEE6836	F001307761	6050-3	22/02/2016
PEH5344	R003373343	7455-0	21/02/2016
PEL9769	R003372341	7455-0	20/02/2016
PEQ9505	R003380022	7455-0	21/02/2016
PET4770	R003374955	7455-0	21/02/2016
PEV0458	R003377881	5746-1	21/02/2016
PEY7902	R003375110	7455-0	22/02/2016
PFM0551	R003373280	7455-0	20/02/2016
PFM3594	R003379560	7455-0	22/02/2016
PFM3594	R003379763	7455-0	22/02/2016
PFM5821	R003377071	7587-0	22/02/2016
PFM5821	R003375607	7455-0	22/02/2016
PFJ7335	R003373238	7455-0	21/02/2016
PFU3814	M000002914	5568-0	10/03/2016
PFV2361	R003378305	7455-0	22/02/2016
PFV2361	R003379559	7455-0	21/02/2016
PFX1985	R003366672	5746-1	20/02/2016
PFY9641	R003366634	7455-0	20/02/2016
PFZ4052	R003373049	7455-0	21/02/2016
PGA7161	R003375416	7455-0	21/02/2016
PGF5513	R003378292	7455-0	22/02/2016
PGJ1527	R003373086	7455-0	21/02/2016
PGJ1527	R003372566	7455-0	21/02/2016
PGM2072	F001307092	6050-3	21/02/2016
PGQ2607	T049600419	5541-2	07/03/2016
PGR0518	R003372505	7455-0	20/02/2016
PGS3344	R003373660	7455-0	20/02/2016
PGS9599	R003372730	7587-0	20/02/2016
PGS9599	R003372965	7587-0	21/02/2016
PGT5452	R003378148	7455-0	22/02/2016
PGZ6841	R003371184	5746-1	20/02/2016
PJA0085	P002111563	6050-1	17/02/2016
PJA0231	R003369401	7455-0	20/02/2016
PJA0621	R003377174	7455-0	22/02/2016
PJA0659	R003372353	7455-0	20/02/2016

PLACA	AIT	INFRACAO	DATA
PJA0874	T019107919	5487-0	08/03/2016
PJA1700	T033700845	5452-1	07/03/2016
PJA1707	R003375419	7455-0	21/02/2016
PJA1707	R003375420	7455-0	21/02/2016
PJA1804	R003371827	7455-0	21/02/2016
PJA1809	R003368078	7455-0	19/02/2016
PJA2158	M000002892	5568-0	09/03/2016
PJA2600	T054000170	7366-2	07/03/2016
PJA2794	R003378160	7455-0	22/02/2016
PJA2908	T010800414	5452-1	07/03/2016
PJA2929	R003372976	7587-0	21/02/2016
PJA3193	R003375929	7455-0	21/02/2016
PJA3895	R003375431	7455-0	21/02/2016
PJA3935	T019602483	5665-0	07/03/2016
PJA4329	R003372368	7455-0	20/02/2016
PJA5431	C02285197	6050-1	21/02/2016
PJA5571	F001307409	6050-3	22/02/2016
PJA6035	R003366638	7455-0	20/02/2016
PJA6216	T010800411	5550-0	07/03/2016
PJA6496	R003380279	5746-1	24/02/2016
PJA7151	R003373818	7455-0	20/02/2016
PJA7299	R003377938	7455-0	22/02/2016
PJA8074	T017900658	5487-0	07/03/2016
PJA8539	R003372635	7455-0	20/02/2016
PJA9235	R003371955	7455-0	21/02/2016
PJA9437	R003373602	7587-0	21/02/2016
PJA9919	R003377080	7587-0	22/02/2016
PJB0881</			



PLACA	AIT	INFRACAO	DATA
PJC8861	T036300661	5410-0	07/03/2016
PJC9020	R003372242	7455-0	20/02/2016
PJC9032	R003370714	7455-0	20/02/2016
PJC9821	R003372560	7455-0	21/02/2016
PJD0399	R003373842	7463-0	21/02/2016
PJD0409	T056100106	5487-0	08/03/2016
PJD0411	R003374571	5746-1	23/02/2016
PJD0507	R003377074	7587-0	22/02/2016
PJD0629	R003377544	7587-0	21/02/2016
PJD0629	R003372974	7587-0	21/02/2016
PJD0710	R003371733	7455-0	19/02/2016
PJD0808	R003372542	7455-0	21/02/2016
PJD0852	R003378479	7455-0	21/02/2016
PJD1115	R003372421	7455-0	21/02/2016
PJD1611	R003378311	7455-0	22/02/2016
PJD2420	R003373087	7455-0	21/02/2016
PJD2619	R003373051	7455-0	21/02/2016
PJD3022	R003372348	7455-0	20/02/2016
PJD3188	T023801017	5410-0	07/03/2016
PJD3938	T037700489	7366-2	08/03/2016
PJD4250	R003378626	7455-0	22/02/2016
PJD4482	R003373690	7463-0	21/02/2016
PJD4505	R003379082	7455-0	22/02/2016
PJD4523	R003373421	7455-0	20/02/2016
PJD4910	F001306429	6050-3	20/02/2016
PJD5261	R003379176	7455-0	22/02/2016
PJD5666	R003379130	7455-0	22/02/2016
PJD5666	R003378507	7463-0	22/02/2016
PJD5783	T02802523	5550-0	08/03/2016
PJD6850	R003373188	7455-0	21/02/2016
PJD7769	T056100085	5541-2	07/03/2016
PJD7854	F001307058	6050-3	21/02/2016
PJD8081	R003373669	7455-0	21/02/2016
PJD8131	R003365807	7455-0	20/02/2016
PJD8582	R003372986	7587-0	21/02/2016
PJD8713	R003372822	7455-0	21/02/2016
PJD8739	T019802132	5185-2	08/03/2016
PJD8774	F001307750	6050-3	21/02/2016
PJD8875	R003376630	7455-0	21/02/2016
PJD9151	R003378181	7455-0	21/02/2016
PJD9264	T042800292	5541-1	08/03/2016
PJD9413	R003375558	7455-0	22/02/2016
PJD9580	R003367565	7455-0	20/02/2016
PJE0241	F001306993	6050-3	21/02/2016
PJE0534	R003379168	7455-0	22/02/2016
PJE0534	R003379767	7463-0	22/02/2016
PJE0534	R003379571	7455-0	22/02/2016
PJE0625	R003372899	7455-0	21/02/2016
PJE0673	T012601339	5550-0	07/03/2016
PJE0778	R003372749	7587-0	20/02/2016
PJE0956	R003372705	7455-0	21/02/2016
PJE1042	T019107928	5541-2	08/03/2016
PJE1280	T019107957	5207-0	08/03/2016
PJE1491	T040201124	5541-2	07/03/2016
PJE3169	T056100077	5541-2	07/03/2016
PJE3279	R003372651	7455-0	21/02/2016
PJE3573	R003368094	7455-0	19/02/2016
PJE3575	T019107907	5541-2	08/03/2016
PJE3650	R003379572	7455-0	22/02/2016
PJE4160	T02802497	6041-2	07/03/2016
PJE4376	C022288827	5738-0	23/02/2016
PJE4675	R003372537	7455-0	21/02/2016
PJE4737	T018001606	5452-1	07/03/2016
PJE4775	R003378193	7455-0	21/02/2016
PJE5197	R003372771	7463-0	20/02/2016
PJE5527	R003378447	7455-0	22/02/2016
PJE5531	R003373100	7455-0	21/02/2016
PJE6185	R003372567	7455-0	21/02/2016
PJE6822	R003372739	7587-0	20/02/2016
PJE6824	R003375093	7455-0	22/02/2016
PJE7525	T040602170	6050-1	09/03/2016
PJE7998	M000002865	5550-0	09/03/2016
PJE8210	R003375662	7455-0	21/02/2016
PJE8567	R003372747	7587-0	20/02/2016
PJE8641	R003376620	7455-0	21/02/2016
PJE8774	F001307458	6050-3	22/02/2016
PJE9087	R003372984	7587-0	21/02/2016
PJE9509	R003372545	7455-0	21/02/2016
PJE9600	R003374057	7455-0	21/02/2016
PJE9715	T055400032	5541-1	08/03/2016
PJE9930	R003371964	7455-0	21/02/2016
PJF0019	R003377076	7587-0	22/02/2016
PJF0517	R003378662	7587-0	22/02/2016
PJF1005	R003372967	7587-0	21/02/2016
PJF1330	M000002801	5541-1	07/03/2016
PJF1524	T024501347	7366-2	08/03/2016
PJF1604	T030105004	5185-1	08/03/2016
PJF1708	T019107904	5541-2	08/03/2016
PJF2102	R003377694	7455-0	22/02/2016
PJF2197	R003379073	7455-0	22/02/2016
PJF2312	T02802507	5452-1	07/03/2016
PJF3072	T014200252	5568-0	08/03/2016
PJF3939	R003377656	7455-0	21/02/2016

PLACA	AIT	INFRACAO	DATA
PJF4096	R003379498	7455-0	21/02/2016
PJF4275	R003373243	7455-0	21/02/2016
PJF4632	F001306447	5673-2	20/02/2016
PJF4748	R003379470	7455-0	22/02/2016
PJF4748	R003374357	7455-0	21/02/2016
PJF4871	R003373032	7455-0	21/02/2016
PJF5782	R003378143	7455-0	22/02/2016
PJF5957	T020000307	5479-0	08/03/2016
PJF6133	R003373284	7455-0	20/02/2016
PJF6385	R003375487	7455-0	22/02/2016
PJF6611	R003372737	7587-0	20/02/2016
PJF6670	R003373291	7455-0	20/02/2016
PJF6730	R003374234	5746-1	22/02/2016
PJF7423	R003365813	7455-0	20/02/2016
PJF7423	R003365812	7455-0	20/02/2016
PJF7640	R003372743	7587-0	20/02/2016
PJF8181	R003373851	7463-0	20/02/2016
PJF8246	R003372429	7455-0	21/02/2016
PJF8387	R003379497	7455-0	21/02/2016
PJF8487	T012601350	5452-1	08/03/2016
PJF8590	R003373294	7455-0	20/02/2016
PJF9858	R003378506	7455-0	22/02/2016
PJG0377	R003373346	7455-0	21/02/2016
PJG0612	R003373454	7455-0	21/02/2016
PJG0701	R003372969	7587-0	21/02/2016
PJG0748	R003374356	7455-0	21/02/2016
PJG1482	R003372803	7455-0	21/02/2016
PJG2273	R003376838	7587-0	22/02/2016
PJG2413	R003376619	7455-0	21/02/2016
PJG2453	R003372624	7455-0	20/02/2016
PJG2573	R003373290	7455-0	20/02/2016
PJG2799	R003373386	7455-0	21/02/2016
PJG2817	R003372347	7455-0	20/02/2016
PJG3081	R003378256	7455-0	22/02/2016
PJG3081	R003373497	7455-0	21/02/2016
PJG3102	R003372732	7587-0	20/02/2016
PJG3170	R003374137	7455-0	22/02/2016
PJG3374	R003369373	7455-0	20/02/2016
PJG4353	R003375569	7455-0	22/02/2016
PJG4628	R003374655	7455-0	21/02/2016
PJG4805	T028000520	5479-0	08/03/2016
PJG5400	R003373600	7587-0	21/02/2016
PJG5472	T019107853	5207-0	08/03/2016
PJG5474	R003374151	7455-0	22/02/2016
PJG5708	R003368175	7455-0	20/02/2016
PJG5786	T021503581	5550-0	07/03/2016
PJG6715	R003373047	7455-0	21/02/2016
PJG7471	R003372356	7455-0	20/02/2016
PJG7793	R003372804	7455-0	21/02/2016
PJG8124	R003377883	5746-1	21/02/2016
PJG8324	T028500866	5487-0	08/03/2016
PJG8396	R003378202	7455-0	21/02/2016
PJG8489	R003372751	7587-0	20/02/2016
PJG8515	R003373850	7455-0	20/02/2016
PJG8817	T021900726	7366-2	07/03/2016
PJG9340	R003374144	7455-0	22/02/2016
PJG9570	R003377546	7587-0	21/02/2016
PJH0242	R003374037	7455-0	21/02/2016
PJH0316	T012901120	7366-2	08/03/2016
PJH0392	R003378575	5746-1	23/02/2016
PJH0427	R003378303	7455-0	22/02/2016
PJH0815	R003375422	7455-0	21/02/2016
PJH1048	R003374354	7455-0	21/02/2016
PJH1697	R003375931	7455-0	21/02/2016
PJH1865	T018001604	5452-1	07/03/2016
PJH2350	R003377627	7455-0	22/02/2016
PJH2526	T020701522	5487-0	07/03/2016
PJH2834	R003373242	7455-0	21/02/2016
PJH3205	T012601331	5550-0	07/03/2016
PJH3289	R003374202	5746-1	22/02/2016
PJH3298	R003378885	7455-0	21/02/2016
PJH3429	R003379189	5746-1	22/02/2016
PJH3429	R003379192	5746-1	22/02/2016
PJH3632	R003371615	7455-0	20/02/2016
PJH3857	T056100113	5541-2	08/03/2016
PJH4027	F001306895	6050-3	20/02/2016
PJH4171	R003378770	7455-0	21/02/2016
PJH4498	R003378307	7455-0	22/02/2016
PJH4728	R003373241	7455-0	21/02/2016
PJH5314	R003373282	7455-0	20/02/2016
PJH5553	R003365282	7455-0	20/02/2016
PJH6191	R003376632	7463-0	21/02/2016
PJH6240	R003378478	7455-0	21/02/2016
PJH6823	R003369196	7455-0	20/02/2016
PJH7141	R003375107	7455-0	22/02/2016
PJH7593	R003373197	7455-0	21/02/2016
PJH8105	P002316019	5568-0	16/02/2016
PJH8356	T040100679	5550-0	08/03/2016
PJH8863	R003372404	7455-0	21/02/2016
PJH8899	R003372259	7455-0	21/02/2016
PJH9101	R003372634	7455-0	20/02/2016
PJH9134	F001307754	6050-3	21/02/2016
PJH9313	F001307035	6050-3	20/02/2016

PLACA	AIT	INFRACAO	DATA
PJH0524	T056100105	5541-2	08/03/2016
PJH0587	R003372985	7587-0	21/02/2016
PJH0900	R003372532	7455-0	21/02/2016
PJH1432	T024501329	5541-7	07/03/2016
PJH2350	F001307041	6050-3	21/02/2016
PJH2366	R003372644	7455-0	20/02/2016
PJH3014	R003379147	7455-0	22/02/2016
PJH3632	R003373548	7455-0	21/02/2016
PJH3964	F001307050	6050-3	21/02/2016
PJH4312	R003368103	7455-0	19/02/2016
PJH4403	R003378293	7463-0	22/02/2016
PJH4667	R003367607	7455-0	20/02/2016
PJH5148	R003373220	7455-0	21/02/2016
PJH5186	R003373033	7455-0	21/02/2016
PJH5291	R003372258	7455-0	21/02/2016
PJH5430	R003379038	7455-0	22/02/2016
PJH5912	R003377079	7587-0	22/02/2016
PJH6311	R003375482	7455-0	22/02/2016
PJH6562	F001306834	6050-3	20/02/2016
PJH6727	T021503604	5622-2	08/03/2016
PJH6812	R003368170	7455-0	20/02/2016
PJH7412	T053101129	5452-1	07/03/2016
PJH8173	R003375926	7455-0	21/02/2016
PJH8262	R003372683	7455-0	21/02/2016
PJH8721	R003372975	7587-0	21/02/2016
PJH8977	R003373017	7455-0	20/02/2016
PJH9090	R003369489	7455-0	20/02/2016
PJH0077	R003372543	7455-0	21/02/2



PLACA	AIT	INFRACAO	DATA
PJK6730	R003378272	7455-0	22/02/2016
PJK6856	F001307439	6050-3	22/02/2016
PJK7037	R003377932	7455-0	22/02/2016
PJK7192	R003372369	7455-0	20/02/2016
PJK8095	R003378194	7455-0	21/02/2016
PJK8217	R003372384	7455-0	20/02/2016
PJK8329	R003374641	7455-0	21/02/2016
PJK8495	R003373855	7463-0	21/02/2016
PJK8963	R003372763	7455-0	20/02/2016
PJK9219	R003373185	7455-0	21/02/2016
PJK9676	R003372645	7455-0	20/02/2016
PJK9710	R003372448	7455-0	21/02/2016
PJK9710	R003372945	7455-0	21/02/2016
PJK9710	R003372946	7455-0	21/02/2016
PJK9710	R003373776	7455-0	21/02/2016
PJL0915	T042000944	7048-1	09/03/2016
PJL0960	R003376837	7587-0	22/02/2016
PJL1585	T035201354	5541-2	08/03/2016
PJL1701	R003372514	7455-0	20/02/2016
PJL1899	R003372361	7455-0	20/02/2016
PJL2210	R003373601	7587-0	21/02/2016
PJL2921	T017500801	5541-1	07/03/2016
PJL2952	M000002795	5541-1	07/03/2016
PJL3143	R003375428	7455-0	21/02/2016
PJL3507	R003372968	7587-0	21/02/2016
PJL3507	R003375223	7587-0	21/02/2016
PJL4189	F001306831	6050-3	20/02/2016
PJL4272	R003377620	7455-0	22/02/2016
PJL4293	T022501645	7366-2	08/03/2016
PJL4379	T028400172	5550-0	07/03/2016
PJL4386	R003379084	7455-0	22/02/2016
PJL4695	R003373566	7455-0	21/02/2016
PJL4747	F001307049	6050-3	21/02/2016
PJL5096	T042900629	5541-2	07/03/2016
PJL5803	R003372019	7455-0	21/02/2016
PJL6015	R003372911	7455-0	21/02/2016
PJL6297	R003378632	7455-0	22/02/2016
PJL6297	R003379369	7455-0	22/02/2016
PJL6402	R003371768	7455-0	20/02/2016
PJL6588	R003378216	7455-0	22/02/2016
PJL6697	R003370812	7455-0	20/02/2016
PJL6710	R003375092	7455-0	22/02/2016
PJL7290	T035900521	6122-0	07/03/2016
PJL7473	R003373289	7463-0	20/02/2016
PJL8594	R003375234	7587-0	21/02/2016
PJL8699	R003379870	7455-0	21/02/2016
PJL9024	R003378302	7455-0	22/02/2016
PJL9092	R003372360	7455-0	20/02/2016
PJL9367	R003373921	7455-0	21/02/2016
PJL9605	R003374038	7455-0	21/02/2016
PJL9641	R003374775	7455-0	22/02/2016
PJM0104	P002315993	5185-1	18/02/2016
PJM0244	R003372740	7587-0	20/02/2016
PJM0437	R003373678	7463-0	21/02/2016
PJM0437	R003373877	7455-0	21/02/2016
PJM0777	R003374113	7455-0	20/02/2016
PJM1111	R003372944	7455-0	21/02/2016
PJM1278	R003373287	7455-0	20/02/2016
PJM1580	F001307519	6050-3	21/02/2016
PJM1688	R003368095	7455-0	19/02/2016
PJM2070	F001307102	6050-3	21/02/2016
PJM2401	T010800409	5550-0	07/03/2016
PJM2449	R003372125	7455-0	21/02/2016
PJM2449	R003372004	7455-0	21/02/2016
PJM2449	R003371990	7455-0	21/02/2016
PJM3447	T056100112	5541-2	08/03/2016
PJM3563	R003375924	7455-0	21/02/2016
PJM3651	R003374136	7455-0	22/02/2016
PJM4005	R003377882	5746-1	21/02/2016
PJM4070	R003374656	7455-0	21/02/2016
PJM4188	R003372358	7455-0	20/02/2016
PJM4712	R003373031	7455-0	21/02/2016
PJM5416	M000002913	5568-0	10/03/2016
PJM5513	R003378151	7455-0	22/02/2016
PJM5828	R003375425	7455-0	21/02/2016
PJM5854	R003378769	7455-0	21/02/2016
PJM6325	F001307037	6050-3	21/02/2016
PJM6895	R003375432	7455-0	21/02/2016
PJM7579	R003373684	7455-0	21/02/2016
PJM7635	R003370626	7455-0	20/02/2016
PJM7771	R003372254	7455-0	20/02/2016
PJM7878	R003368836	7455-0	20/02/2016
PJM8083	C024845997	5819-1	01/03/2016
PJM8127	T030300972	5185-2	07/03/2016
PJM8250	F001307150	6050-3	20/02/2016
PJM8371	R003372122	7455-0	21/02/2016
PJM8671	R003376629	7455-0	21/02/2016
PJM8770	R003375496	7455-0	22/02/2016
PJM9230	R003372785	7455-0	21/02/2016
PJM9230	R003372937	7455-0	21/02/2016
PJN0006	M000002884	5509-0	09/03/2016
PJN0628	R003373062	7455-0	21/02/2016
PJN1049	R003373670	7455-0	21/02/2016

PLACA	AIT	INFRACAO	DATA
PJN1264	R003369967	7455-0	20/02/2016
PJN3139	R003374027	7455-0	21/02/2016
PJN3251	T039600640	7366-2	08/03/2016
PJN3572	F001307599	6050-3	22/02/2016
PJN3581	R003373292	7455-0	20/02/2016
PJN4045	R003375066	7455-0	22/02/2016
PJN4064	R003374359	7455-0	21/02/2016
PJN4095	R003376842	7587-0	22/02/2016
PJN4184	R003372126	7455-0	21/02/2016
PJN4447	R003372775	7455-0	21/02/2016
PJN4575	F001307803	6050-3	22/02/2016
PJN4876	R003378480	7455-0	21/02/2016
PJN5180	T056100111	5541-2	08/03/2016
PJN5265	T027600007	5541-2	08/03/2016
PJN5265	T019107879	5541-2	08/03/2016
PJN5301	R003368668	7455-0	19/02/2016
PJN5428	R003372738	7587-0	20/02/2016
PJN5428	R003372973	7587-0	21/02/2016
PJN5428	R003372972	7587-0	21/02/2016
PJN5523	R003378304	7455-0	22/02/2016
PJN5673	R003375230	7455-0	21/02/2016
PJN5686	F001306812	6050-3	20/02/2016
PJN5870	R003375231	7587-0	21/02/2016
PJN5870	R003377547	7587-0	21/02/2016
PJN5870	R003372982	7587-0	21/02/2016
PJN5870	R003372983	7587-0	21/02/2016
PJN6439	R003372977	7587-0	21/02/2016
PJN6439	R003375227	7587-0	21/02/2016
PJN6475	T019900592	5550-0	07/03/2016
PJN6693	R003372012	7455-0	21/02/2016
PJN6713	T002802515	5541-3	08/03/2016
PJN7212	T041601157	5452-1	08/03/2016
PJN7495	R003375930	7455-0	21/02/2016
PJN7496	R003375233	7455-0	21/02/2016
PJN7857	R003373286	7455-0	20/02/2016
PJN8116	T017803027	5550-0	08/03/2016
PJN9023	R003374761	7455-0	22/02/2016
PJN9052	R003378686	7455-0	21/02/2016
PJN9485	T037605825	7366-2	07/03/2016
PJO0533	F001306832	6050-3	20/02/2016
PJO6070	F001306950	6050-3	21/02/2016
PJO0959	R003376621	7455-0	21/02/2016
PJO1085	R003376631	7455-0	21/02/2016
PJO1085	R003373337	7455-0	21/02/2016
PJO1470	R003372355	7455-0	20/02/2016
PJO1487	R003378884	7455-0	21/02/2016
PJO1648	R003373556	7587-0	20/02/2016
PJO2797	R003373072	7455-0	21/02/2016
PJO2864	T036700648	5622-1	07/03/2016
PJO2864	T023801018	5452-1	07/03/2016
PJO2948	T040602143	5460-0	08/03/2016
PJO3318	R003377940	7455-0	22/02/2016
PJO3936	T030104942	5819-6	07/03/2016
PJO4033	T029000385	5835-0	07/03/2016
PJO4033	T029000384	5479-0	07/03/2016
PJO4076	R003371517	7463-0	20/02/2016
PJO4978	R003367538	7455-0	20/02/2016
PJO5577	R003373192	7455-0	21/02/2016
PJO5589	R003371762	7455-0	20/02/2016
PJO5880	M000002790	5541-1	07/03/2016
PJO6175	R003373573	7455-0	21/02/2016
PJO6310	R003371769	7455-0	20/02/2016
PJO6334	R003373325	7455-0	21/02/2016
PJO6466	R003373841	7455-0	21/02/2016
PJO7000	R003372018	7455-0	21/02/2016
PJO7259	R003374213	5746-1	22/02/2016
PJO7696	T021503592	5550-0	07/03/2016
PJO7968	R003376217	7455-0	22/02/2016
PJO7990	R003370934	7455-0	20/02/2016
PJO8164	R003375094	7455-0	22/02/2016
PJO8183	F001306854	6050-3	21/02/2016
PJO8302	R003372367	7455-0	20/02/2016
PJO8921	F001306816	6050-3	21/02/2016
PJO8990	R003372847	7587-0	20/02/2016
PJO9431	R003378647	7587-0	21/02/2016
PJO9773	R003372915	7455-0	21/02/2016
PJO9776	R003371823	7455-0	21/02/2016
PJO9918	R003375664	7455-0	21/02/2016
PJP0169	T020000304	5479-0	08/03/2016
PJP0364	R003369372	7455-0	20/02/2016
PJP0633	R003379141	7455-0	22/02/2016
PJP0798	R003373999	7587-0	21/02/2016
PJP0972	R003372231	7455-0	20/02/2016
PJP1711	T040201127	5541-2	07/03/2016
PJP1745	R003372980	7587-0	21/02/2016
PJP1754	R003378262	7455-0	22/02/2016
PJP2601	R003378158	7455-0	22/02/2016
PJP3245	R003374089	7455-0	20/02/2016
PJP3384	T021800308	5770-4	07/03/2016
PJP3384	T021800309	6491-0	07/03/2016
PJP3576	T019107918	5541-2	08/03/2016
PJP4129	R003373283	7463-0	20/02/2016
PJP4523	F001307787	6050-3	21/02/2016

PLACA	AIT	INFRACAO	DATA
PJP5174	R003372354	7455-0	20/02/2016
PJP5633	R003379478	7455-0	22/02/2016
PJP6160	T019107860	5185-1	08/03/2016
PJP6560	R003369768	7455-0	20/02/2016
PJP6758	R003377888	5746-1	21/02/2016
PJP7364	R003373705	7455-0	20/02/2016
PJP7622	R003375414	7455-0	21/02/2016
PJP7737	R003372978	7587-0	21/02/2016
PJP7755	R003373557	7587-0	20/02/2016
PJP7765	R003375925	7455-0	21/02/2016
PJP8164	R003372829	7455-0	21/02/2016
PJP8222	R003373507	7455-0	20/02/2016
PJP8257	R003373310	7455-0	21/02/2016
PJP8344	R003367053	7463-0	20/02/2016
PJP8690	T056100080	5541-2	07/03/2016
PJP8788	R003372901	7463-0	21/02/2016
PJP8826	M000002901	5550-0	10/03/2016
PJP9393	R003373293	7455-0	20/02/2016
PJP9548	R003379954	7455-0	22/02/2016
PJP9691	R003372846	7587-0	20/02/2016
PJP9967	R003373703	7463-0	20/02/2016
PJQ0679	R003373065	7455-0	21/02/2016
PJQ0679	R003373067	7455-0	21/02/2016
PJQ0984	R003375927	7455-0	21/02/2016
PJQ1276	R003373288	7455-0	20/02/2016
PJQ1297	R003370110	7455-0	20/02/2016
PJQ1310	R003376202	7463-0	21/02/2016
PJQ1409	R003378150	7455-0	22/02/2016
PJQ1740	R003369774	7455-0	20/02/2016

PLACA	AIT	INFRACAO	DATA
PJR5543	R003372536	7455-0	21/02/2016
PJR5597	T055700114	5622-2	08/03/2016
PJR5724	R003369483	7455-0	20/02/2016
PJR6073	R003373717	7455-0	21/02/2016
PJR6092	R003370723	7455-0	20/02/2016
PJR6225	R003372971	7587-0	21/02/2016
PJR6225	R003375225	7587-0	21/02/2016
PJR6730	F001306984	6050-3	21/02/2016
PJR6730	T040602139	7366-2	08/03/2016
PJR6781	R003372309	7455-0	21/02/2016
PJR6826	R003372349	7455-0	20/02/2016
PJR6826	F001307318	6050-3	22/02/2016
PJR6832	R003373860	7455-0	21/02/2016
PJR6845	R003372981	7587-0	21/02/2016
PJR7132	R003374353	7455-0	21/02/2016
PJR7149	R003379129	7455-0	22/02/2016
PJR7181	R003378142	7455-0	22/02/2016
PJR7396	R003378321	7455-0	22/02/2016
PJR7431	R003367583	7455-0	20/02/2016
PJR7440	R003373853	7455-0	21/02/2016
PJR7473	R003378200	7455-0	21/02/2016
PJR7781	R003372776	7455-0	21/02/2016
PJR7785	R003378687	7455-0	21/02/2016
PJR7982	R003375430	7455-0	21/02/2016
PJR8022	R003373240	7455-0	21/02/2016
PJR8064	R003371840	7455-0	21/02/2016
PJR8249	R003373567	7455-0	21/02/2016
PJR8432	R003375427	7455-0	21/02/2016
PJR8478	R003376628	7455-0	21/02/2016
PJR8478	R003379231	7455-0	22/02/2016
PJR8478	R003374090	7455-0	20/02/2016
PJR8822	R003373837	7455-0	21/02/2016
PJR9172	R003372167	7455-0	21/02/2016
PJR9669	R003378685	7455-0	21/02/2016
PJR9669	R003373189	7455-0	21/02/2016
PJR9684	R003375497	7455-0	22/02/2016
PJR9750	T041601156	5452-1	08/03/2016
PJR9902	R003373929	7455-0	21/02/2016
PJR9998	R003373504	7455-0	20/02/2016
PJS0186	T053500070	5622-1	08/03/2016
PJS0268	R003378649	7587-0	21/02/2016
PJS0304	R003367564	7455-0	20/02/2016
PJS0496	T055700110	5592-0	08/03/2016
PJS0932	T054000169	7366-2	07/03/2016
PJS1031	R003365287	7455-0	20/02/2016
PJS1115	R003377077	7587-0	22/02/2016
PJS1589	R003375232	7587-0	21/02/2016
PJS1854	R003368835	7455-0	20/02/2016
PJS1983	R003375928	7455-0	21/02/2016
PJS2195	R003374361	7455-0	21/02/2016
PJS3355	T019107817	5185-1	07/03/2016
PJS3620	T013600015	5509-0	09/03/2016
PJS3782	R003376841	7587-0	22/02/2016
PJS4563	T041601151	5550-0	07/03/2016
PJS4624	R003368092	7455-0	19/02/2016
PJS4806	F001307093	6050-3	21/02/2016
PJS5036	R003375779	7455-0	22/02/2016
PJS5162	F001307101	6050-3	21/02/2016
PJS5248	R003370618	7455-0	20/02/2016
PJS5374	R003365530	7455-0	20/02/2016
PJS5452	R003372282	7455-0	21/02/2016
PJS5466	R003373905	7455-0	20/02/2016
PJS5549	R003372742	7587-0	20/02/2016
PJS5549	R003372741	7587-0	20/02/2016
PJS55709	F001307179	6050-3	21/02/2016
PJS55762	R003379083	7455-0	22/02/2016
PJS55793	T002802510	5550-0	07/03/2016
PJS6551	R003375923	7455-0	21/02/2016
PJS6551	R003374358	7455-0	21/02/2016
PJS7385	F001307768	6050-3	22/02/2016
PJS7651	R003370391	7455-0	20/02/2016
PJS7946	T039600638	7366-2	08/03/2016
PJS8000	T052100836	7366-2	07/03/2016
PJS8003	R003379466	7455-0	21/02/2016
PJS8650	T049800256	7366-2	07/03/2016
PJS8953	R003372278	7455-0	21/02/2016
PJS8998	T024202174	5452-1	07/03/2016
PJS9041	R003378648	7587-0	21/02/2016
PJS9399	R003374754	7455-0	22/02/2016
PJS9535	R003372291	7455-0	21/02/2016
PJS9830	R003375228	7587-0	21/02/2016
PJS9905	T028400171	5550-0	07/03/2016
PJT1048	R003368093	7455-0	19/02/2016
PJT1342	R003372352	7455-0	20/02/2016
PJT2122	T013100726	5541-7	08/03/2016
PJT2971	T019107835	5541-2	07/03/2016

PLACA	AIT	INFRACAO	DATA
PJT3352	R003372745	7587-0	20/02/2016
PJT3364	M000002918	5568-0	10/03/2016
PJT3614	R003373799	7455-0	21/02/2016
PJT3789	R003372752	7587-0	20/02/2016
PJT3949	R003367527	7455-0	19/02/2016
PJT4434	R003373628	7455-0	21/02/2016
PJT4944	R003373344	7455-0	21/02/2016
PJT5769	T022800591	5541-2	07/03/2016
PJT6037	R003372283	7455-0	21/02/2016
PJT6037	R003373701	7455-0	20/02/2016
PJT6037	R003373109	7455-0	21/02/2016
PJT6037	R003373832	7463-0	21/02/2016
PJT6037	R003373890	7463-0	21/02/2016
PJT6037	R003373882	7455-0	21/02/2016
PJT6037	R003373738	7455-0	20/02/2016
PJT6037	R003375426	7455-0	21/02/2016
PJT6037	R003374071	7455-0	21/02/2016
PJT6037	R003374014	7455-0	21/02/2016
PJT6037	R003373996	7455-0	21/02/2016
PJT6137	R003372526	7455-0	21/02/2016
PJT6164	T024202184	7366-2	08/03/2016
PJT6477	M000002875	5541-3	09/03/2016
PJT7021	R003378312	7455-0	22/02/2016
PJT7148	R003373285	7455-0	20/02/2016
PJT7474	T042900627	5541-2	07/03/2016
PJT8101	T019107940	5452-1	08/03/2016
PJT8596	T011902282	7048-1	09/03/2016
PJT8771	R003378201	7455-0	21/02/2016
PJT8813	R003372628	7455-0	20/02/2016
PJT8853	R003373345	7455-0	21/02/2016
PJT8927	R003375226	7587-0	21/02/2016
PJT8930	R003374649	7463-0	21/02/2016
PJT9810	T019107920	7366-2	08/03/2016
PJT9813	R003368417	7455-0	19/02/2016
PJU0149	T019107927	5550-0	08/03/2016
PJU2335	T039000753	5843-4	07/03/2016
PJU5856	T019107956	5185-1	08/03/2016
PJU9776	T017900661	5460-0	07/03/2016
PJX5766	R003371965	7455-0	21/02/2016
PJY2090	R003367561	7455-0	20/02/2016
PJY4488	R003371797	7455-0	21/02/2016
PKA8888	R003373181	7455-0	21/02/2016
PII0008	R003366940	7455-0	19/02/2016
PQD2698	R003371830	7455-0	21/02/2016
PSK2618	R003379618	7455-0	21/02/2016
PSK2618	R003371775	7455-0	20/02/2016
PUA0778	R003378443	7455-0	22/02/2016
PUB2415	R003371411	7455-0	20/02/2016
PUB7603	F001306840	6050-3	20/02/2016
PUE0480	R003374009	7463-0	21/02/2016
PUI0621	R003375750	7455-0	21/02/2016
PUI4948	T012601349	5380-0	08/03/2016
PUL9432	R003377917	7455-0	22/02/2016
PUL9435	T053400209	5541-7	07/03/2016
PUM3837	C022765292	7374-0	18/02/2016
PUP3141	R003372178	7455-0	20/02/2016
PUP9628	F001307144	6050-3	20/02/2016
PUR6795	F001306957	6050-3	21/02/2016
PUT8172	R003372782	7455-0	21/02/2016
PUT8172	R003377157	7455-0	22/02/2016
PUW0936	R003376669	7455-0	21/02/2016
PUW1294	P001357468	5550-0	08/03/2016
PUX7874	T054400439	5550-0	07/03/2016
PUY8830	R003373069	7455-0	21/02/2016
PUY5561	R003375072	7455-0	22/02/2016
PVA6184	F001306913	6050-3	21/02/2016
PVA7286	T054400415	5487-0	07/03/2016
PVD0593	R003365290	7455-0	20/02/2016
PVF3835	R003373380	7455-0	21/02/2016
PVF4998	R003372199	7463-0	20/02/2016
PVG2752	R003377556	7587-0	21/02/2016
PVG2778	R003372632	7455-0	20/02/2016
PVL7530	R003374239	5746-1	22/02/2016
PVL9429	R003374232	5746-1	22/02/2016
PVM3543	R003374894	5746-1	23/02/2016
PVO7860	F001307197	6050-3	21/02/2016
PVO7952	R003379312	7455-0	21/02/2016
PVP0358	R003375754	7455-0	21/02/2016
PVG3043	R003378227	7455-0	22/02/2016
PVS1809	R003372819	7455-0	21/02/2016
PVS2658	T055400030	5541-1	08/03/2016
PVS8650	R003373955	7455-0	21/02/2016
PVT3974	R003371815	7455-0	21/02/2016
PVT3974	R003373746	7455-0	21/02/2016
PVT7444	R003372658	7455-0	21/02/2016
PVT7584	R003379273	7455-0	22/02/2016

PLACA	AIT	INFRACAO	DATA
PVU6589	T034600975	7366-2	08/03/2016
PVV2372	R003373538	7455-0	20/02/2016
PVX3683	R003372883	7455-0	21/02/2016
PVY3408	T032000164	5185-1	09/03/2016
PVY3465	R003369798	7455-0	20/02/2016
PVY5610	R003374961	7455-0	21/02/2016
PVZ6819	F001307027	6050-3	21/02/2016
PWA6592	R003374120	7455-0	20/02/2016
PWB4435	R003377900	5746-1	21/02/2016
PWE8112	T053400208	5541-7	07/03/2016
PWF3092	M000002855	5509-0	08/03/2016
PWF4045	R003372609	7455-0	20/02/2016
PWF5378	R003366073	7455-0	20/02/2016
PWF5902	R003377584	7587-0	22/02/2016
PWF5920	R003374962	7455-0	21/02/2016
PWF6016	T045900120	5541-6	07/03/2016
PWG0915	R003366687	5746-1	20/02/2016
PWG7944	C024787356	5819-1	21/02/2016
PWI8374	R003378559	7455-0	22/02/2016
PWI8374	R003375122	7463-0	22/02/2016
PWJ2198	R003380284	5746-1	24/02/2016
PWJ8886	R003373813	7455-0	20/02/2016
PWL1942	R003372551	7455-0	21/02/2016
PWL4682	T024202176	5550-0	07/03/2016
PWL4682	R003377585	7587-0	22/02/2016
PWO5913	R003376384	7455-0	21/02/2016
PWO5915	R003373846	7455-0	21/02/2016
PWP6027	R003374810	7455-0	22/02/2016
PWR4663	R003366974	7455-0	20/02/2016
PWR5363	R003375034	7455-0	21/02/2016
PWT8993	R003366671	7455-0	20/02/2016
PWT9458	R003374224	5746-1	22/02/2016
PWU8056	R003372068	7587-0	21/02/2016
PWV5905	R003378253	7455-0	22/02/2016
PWW7994	R003376250	7455-0	22/02/2016
PWW7994	M000002840	5487-0	08/03/2016
PWW8865	R003377901	5746-1	21/02/2016
PWW0521	R003372151	7455-0	21/02/2016
PWW0689	T019107819	5541-7	07/03/2016
PWW3798	R003372200	7455-0	20/02/2016
PWW3831	T054700304	5568-0	08/03/2016
PWW3892	R003373073	7455-0	21/02/2016
PWW5219	R003373054	7455-0	21/02/2016
PWW9826	R003376249	7455-0	22/02/2016

EDITAL DA NOTIFICAÇÃO DA AUTUAÇÃO

O SUPERINTENDENTE DE TRÂNSITO DO SALVADOR, no uso de suas atribuições, faz saber que dos processos administrativos abaixo relacionados foram expedidas Notificações de Autuações de Infração de Trânsito e postadas através da Empresa Brasileira de Correios e Telégrafos, para os endereços dos respectivos proprietários de veículos constantes no cadastro do Departamento Estadual de Trânsito, sendo, portanto, válidas para todos os efeitos, conforme o disposto no art. 282 da Lei n.º 9.503/97 CTB. Desta forma, abrimos prazo de 15 (quinze) dias para a apresentação de condutor e 30 (trinta) dias para a apresentação de Defesa de Autuação, na forma da lei.

Segunda-feira, 15 de Junho de 2016

PLACA	AIT	INFRACAO	DATA
AHM2666	R003375987	7587-0	23/02/2016
AHS9817	R003381289	7463-0	24/02/2016
AJE4499	R003374423	7587-0	28/02/2016
AKG5455	R003377539	7455-0	23/02/2016
AKK9652	R003380156	7455-0	24/02/2016
AKP2573	R003378868	7587-0	24/02/2016
AKW2084	R003380060	7455-0	23/02/2016
ALD2621	R003376663	7455-0	22/02/2016
ALD03973	T014800368	5509-0	09/03/2016
ALT11665	R003377722	7455-0	23/02/2016
ALX7848	T018001617	5452-1	09/03/2016
AMS6297	R003376317	7455-0	23/02/2016
AMT9596	R003376783	7455-0	29/02/2016
AMW0892	R003376354	7455-0	29/02/2016
AMW1371	T036300680	5452-3	12/03/2016
AMY6775	R003377352	7587-0	23/02/2016
ANL1772	R003378432	7455-0	24/02/2016
ANP2024	R003380234	7455-0	23/02/2016
AQQ1521	R003376308	7463-0	23/02/2016
APF9707	T023900379	5452-5	11/03/2016
APZ5602	R003379808	7455-0	24/02/2016
APZ5602	R003379796	7455-0	29/02/2016
AQA6902	R003379332	7587-0	28/02/2016
ARF2979	T052100862	5738-0	11/03/2016
ARL8979	T019108009	5185-1	10/03/2016
ARZ1348	R003376324	7455-0	23/02/2016
ASH8830	T021503642	5622-2	11/03/2016
ASN9776	R003377812	7455-0	22/02/2016
ATF3547	T023801032	5550-0	09/03/2016
AUM9344	T023704935	5380-0	05/03/2016
AVK5019	R003381815	7455-0	25/02/2016
AVK5019	R003381682	7463-0	25/02/2016
AWP5423	M000002972	5487-0	11/03/2016
AWP5844	R003376342	7463-0	29/02/2016
AXE5800	T035201379	5541-7	11/03/2016
AXF5834	R003377477	7455-0	28/02/2016
AXG6210	R003380074	7455-0	23/02/2016
AXU8216	R003378112	7455-0	23/02/2016
AXV6136	R003378763	7455-0	22/02/2016
AYA2823	R003380987	7455-0	23/02/2016
AYA4399	T023705068	5401-0	06/03/2016
AYA4399	T023704911	5401-0	05/03/2016
AYC5354	R003381223	7455-0	25/02/2016
AYC5354	R003377537	7463-0	23/02/2016
AYC6962	R003376252	7455-0	22/02/2016
AYC9036	R003377434	7455-0	24/02/2016
AYD4551	R003375810	7455-0	22/02/2016
AYF6933	R003381251	7455-0	25/02/2016
AYF8782	R003381043	7455-0	23/02/2016
AYH0256	F001307966	6050-3	25/02/2016
AYH2367	R003379994	7455-0	23/02/2016
AYJ1293	T021900780	5550-0	12/03/2016
AYJ9661	R003381616	7463-0	24/02/2016
AYP8242	R003374242	7455-0	23/02/2016
AYQ1194	R003377535	7455-0	23/02/2016
AYR6123	R003380965	7455-0	25/02/2016
AYR6123	T030301008	7366-2	11/03/2016
AYR6123	R003379809	7455-0	24/02/2016
AYS4057	R003381017	7455-0	25/02/2016
AYT4962	T041300923	5185-2	11/03/2016
AYT4962	T021503644	7366-2	11/03/2016
AYU8451	T037000031	5452-1	12/03/2016
AYW1848	R003378822	7455-0	22/02/2016
AYW4578	R003375328	7587-0	28/02/2016
AYW4578	R003375411	7587-0	28/02/2016
AYW6639	R003377234	7455-0	24/02/2016
AYZ1721	R003381792	7455-0	25/02/2016
AYZ1764	R003379200	7455-0	23/02/2016
AYZ9015	T053101215	5835-0	11/03/2016
AZB0825	F001307050	6050-3	29/02/2016
AZB2906	T020701545	5525-0	09/03/2016
AZD4134	R003378949	7455-0	28/02/2016
AZJ7486	R003376338	7463-0	23/02/2016
AZJ7492	R003381075	7455-0	25/02/2016
AZQ8231	R003378935	7455-0	29/02/2016
AZR6791	R003377785	7455-0	29/02/2016
AZS4639	R003380604	7455-0	24/02/2016
AZT8107	R003376164	7587-0	23/02/2016

PLACA	AIT	INFRACAO	DATA
AZX2663	F001307930	6050-3	24/02/2016
AZX4381	F001307407	6050-3	22/02/2016
AZZ6920	T016601854	5568-0	10/03/2016
BAB4782	R003380428	7455-0	24/02/2016
BAC3689	T016601859	5550-0	10/03/2016
BAE8229	R003381324	7455-0	24/02/2016
BAE8235	R003376761	7455-0	23/02/2016
BGS4565	R003381204	7455-0	25/02/2016
BND3752	T054800159	5460-0	13/03/2016
BOA2209	R003380053	7455-0	22/02/2016
BYB6259	T039700795	5479-0	10/03/2016
CDB4775	T024202213	5541-1	11/03/2016
CDK2770	R003380382	7455-0	23/02/2016
CFG1077	R003374417	7587-0	28/02/2016
CGB5000	R003381802	7455-0	24/02/2016
CGS6067	T056300056	5380-0	10/03/2016
CJE8093	R003381338	7455-0	23/02/2016
CLL3247	R003381393	7455-0	24/02/2016
CMF8181	R003378967	7587-0	23/02/2016
CRJ7397	R003380516	7455-0	23/02/2016
CRO2862	R003374622	7455-0	24/02/2016
CSC6377	R003379804	7587-0	23/02/2016
CSI6808	R003377974	7455-0	23/02/2016
CVA2215	R003381790	7455-0	25/02/2016
CYQ4589	R003374845	7455-0	23/02/2016
DAX5167	R003379517	7455-0	28/02/2016
DBY4973	F001307471	6050-3	22/02/2016
DBZ1417	P002328104	5517-1	08/03/2016
DCY6408	R003381321	7455-0	24/02/2016
DED3665	T032000198	5185-1	12/03/2016
DFD2200	T013300746	5550-0	09/03/2016
DFM9781	T034600985	5452-6	11/03/2016
DGM0087	T042900637	5541-2	11/03/2016
DHK7801	T034600988	5541-5	11/03/2016
DIS4856	F001307724	6050-3	23/02/2016
DJE6649	R003377994	7455-0	23/02/2016
DKA0446	T013300742	5452-1	09/03/2016
DKR1117	T047401880	5550-0	10/03/2016
DLA0880	R003380866	7455-0	24/02/2016
DLB1510	T015301629	5452-1	11/03/2016
DLG7823	R003375297	7587-0	22/02/2016
DMW6370	R003375440	7455-0	21/02/2016
DNT8856	R003380543	7455-0	24/02/2016
DNZ2699	R003381595	7455-0	24/02/2016
DOR3200	R003379795	7455-0	29/02/2016
DRA1058	R003377369	7587-0	23/02/2016
DRM2377	R003381293	7455-0	24/02/2016
DRT2268	R003379304	7455-0	24/02/2016
DRX7623	R003374569	7455-0	23/02/2016
DSA7925	R003376690	7455-0	22/02/2016
DSH7138	R003377928	7455-0	22/02/2016
DSL0335	T056100168	5541-2	12/03/2016
DUC2518	T054400448	5380-0	09/03/2016
DUH8779	R003375151	7455-0	23/02/2016
DVA2337	R003375174	7463-0	22/02/2016
DVQ4571	R003377849	7455-0	29/02/2016
DWG0349	T045200534	5550-0	12/03/2016
DWM0006	F001307909	6050-3	24/02/2016
DXC0053	R003377478	7455-0	28/02/2016
DXP4531	T048200135	5479-0	12/03/2016
DXT1745	R003379288	7455-0	23/02/2016
DYA7358	R003375198	7455-0	22/02/2016
DYB1260	T028800363	5550-0	09/03/2016
DZB4077	T016000266	7366-2	09/03/2016
DZD0321	T012601372	5550-0	09/03/2016
DZF0711	T019602537	6050-1	11/03/2016
DZF0711	T041601163	5550-0	11/03/2016
DZJ3587	R003378021	7455-0	23/02/2016
DZK4508	F001307963	6050-3	25/02/2016
DZP0777	T042500930	7366-2	09/03/2016
EAH1659	T054700318	5568-0	10/03/2016
EAH1659	T047401877	5568-0	10/03/2016
EAN4213	R003376165	7587-0	23/02/2016
EAV8894	T030202521	5185-1	12/03/2016
EAV8894	T030202522	6858-0	12/03/2016
EBA7183	T023705095	5509-0	07/03/2016
EBS3860	R003376746	7455-0	23/02/2016
EBT8743	R003377800	7455-0	29/02/2016
EBT9576	T054400468	5452-1	09/03/2016
EDU6601	R003380778	7455-0	24/02/2016
EDY5921	R003376461	7587-0	23/02/2016
EEP0021	T052100860	6050-1	11/03/2016
EEP0021	T052100861	5185-1	11/03/2016
EFJ6425	R003378999	7455-0	24/02/2016
EFJ6425	R003381298	7455-0	24/02/2016
EFW4186	T043200268	5550-0	09/03/2016
EGV0881	R003378405	7455-0	24/02/2016
EHH7914	R003381619	7455-0	24/02/2016
EII0058	R003379022	7455-0	23/02/2016
EII0058	R003379023	7455-0	23/02/2016
EII0058	R003381530	7455-0	25/02/2016
EJA8329	R003377455	7455-0	24/02/2016
EJU7673	F001307871	6050-3	25/02/2016

PLACA	AIT	INFRACAO	DATA
EJZ3588	R003381148	7455-0	24/02/2016
EKC8872	R003381095	7455-0	25/02/2016
ELB2756	R003380714	7455-0	24/02/2016
ELB3608	P001510250	5550-0	05/03/2016
ELB4554	T053101229	7366-2	11/03/2016
ELD4472	M000002935	5568-0	10/03/2016
ELF5573	T030401204	5452-1	09/03/2016
ELS7655	T021800332	5819-6	13/03/2016
ELS7655	R003381002	7455-0	23/02/2016
EMN7347	R003377017	7455-0	29/02/2016
EMR2656	T056100190	5541-2	12/03/2016
EMZ5206	R003380511	7455-0	23/02/2016
ENK6960	R003376517	7455-0	28/02/2016
ENT9083	T023900378	5452-5	11/03/2016
EOF6522	R003374255	7455-0	23/02/2016
EPN4565	R003380051	7455-0	22/02/2016
EPT1141	R003378988	7587-0	23/02/2016
EPY7666	R003379391	7587-0	22/02/2016
EQC6650	R003376536	7455-0	28/02/2016
EQG0154	R003376527	7455-0	28/02/2016
EQK3437	R003380189	7455-0	24/02/2016
EQV6644	R003380668	7455-0	23/02/2016
EQV6644	R003374271	7455-0	23/02/2016
ERX6659	R003374997	7587-0	28/02/2016
ERX6659	R003375382	7587-0	28/02/2016
ETF5682	T021503647	5568-0	11/03/2016
ETV3311	R003377233	7455-0	24/02/2016
EUA5095	T039600645	7366-2	09/03/2016
EUD6092	R003379447	7455-0	23/02/2016
EUF1614	T019602525	7366-2	10/03/2016
EUM6623	R003376679	7455-0	22/02/2016
EUU3112	R003374500	7455-0	22/02/2016
EUX4132	T047401890	5568-0	11/03/2016
EUZ5474	R003374345	7455-0	28/02/2016
EVD1041	T040602177	5460-0	09/03/2016
EVJ2392	R003381584	7463-0	24/02/2016
EVK1794	T012200883	5568-0	11/03/2016
EVN5840	R0033803		



PLACA	AIT	INFRACAO	DATA
JKX2742	T018001623	5452-1	11/03/2016
JKX5078	R003381779	7455-0	24/02/2016
JKX8711	T056100166	5541-2	12/03/2016
JKX9934	R003376035	7455-0	28/02/2016
JKZ4528	R003374321	7455-0	29/02/2016
JKZ4841	R003377871	7455-0	29/02/2016
JKZ9518	P002333942	5550-0	07/03/2016
JKZ9779	R003378079	7455-0	23/02/2016
JLB6325	F001307294	6050-3	24/02/2016
JLB8352	T054900323	5452-1	11/03/2016
JLC2644	R003379896	7455-0	23/02/2016
JLC4556	R003381344	7455-0	23/02/2016
JLC4556	T054400479	5550-0	11/03/2016
JLC8606	T021503626	5622-2	10/03/2016
JLD8051	R003378574	5746-1	23/02/2016
JLF0439	R003381181	7455-0	24/02/2016
JLF4718	R003381420	7455-0	23/02/2016
JLF7553	T017400139	7048-1	13/03/2016
JLF7553	T017400138	7030-1	13/03/2016
JLH2520	R003380168	7455-0	24/02/2016
JLI4945	R003380169	7455-0	24/02/2016
JLI9860	R003375299	7587-0	22/02/2016
JLK2564	R003380852	7455-0	28/02/2016
JLP8051	T040201146	5541-2	11/03/2016
JLQ2981	M000002952	5487-0	11/03/2016
JLQ6440	R003380877	7455-0	24/02/2016
JLQ6440	R003380478	7455-0	24/02/2016
JLQ6440	R003381316	7455-0	24/02/2016
JLR6801	P002334057	5550-0	05/03/2016
JLS3978	T042000947	5991-0	09/03/2016
JLS4915	R003377957	7455-0	22/02/2016
JLS8261	F001307709	6050-3	29/02/2016
JLT6912	T023705058	5452-5	06/03/2016
JLT9546	R003374551	7455-0	23/02/2016
JLU3768	T045500137	5452-1	12/03/2016
JLU6187	R003378968	7463-0	23/02/2016
JLV7442	R003373870	7455-0	20/02/2016
JLW7442	T012601359	5380-0	09/03/2016
JLW8232	R003374464	7455-0	22/02/2016
JLW6780	R003378982	7455-0	29/02/2016
JLY0615	R003379881	7455-0	22/02/2016
JLY1015	T040201147	5541-2	11/03/2016
JLY7289	P002334055	5550-0	05/03/2016
JLZ4209	T032300729	5452-1	12/03/2016
JMA7661	R003374327	7455-0	29/02/2016
JMB0743	R003378542	7587-0	28/02/2016
JMB3377	R003379802	7587-0	23/02/2016
JMB8743	R003381118	7587-0	24/02/2016
JMC1200	T032900283	5541-2	11/03/2016
JMC3019	R003381487	7455-0	27/02/2016
JMD5556	R003380705	7455-0	24/02/2016
JMD6062	R003376801	7455-0	29/02/2016
JMD6062	R003377796	7455-0	29/02/2016
JMF6368	F001307835	6050-3	24/02/2016
JMF7621	T010800432	5185-1	10/03/2016
JMG0925	R003375907	7455-0	29/02/2016
JMG3554	R003376318	7455-0	23/02/2016
JMG3738	R003375893	7455-0	29/02/2016
JMG6134	T032000180	5185-1	12/03/2016
JMI3445	T055400033	5452-1	11/03/2016
JMJ0402	R003380173	7455-0	24/02/2016
JMK5063	R003377353	7587-0	23/02/2016
JML0357	R003377817	7455-0	22/02/2016
JML0489	R003380016	7455-0	22/02/2016
JML0987	T030105057	5185-1	11/03/2016
JML0987	T030105058	5185-2	11/03/2016
JML8922	R003381606	7455-0	24/02/2016
JMM4224	F001307481	6050-3	23/02/2016
JMM7845	R003379291	7455-0	23/02/2016
JMN0332	T032000199	5185-1	12/03/2016
JMN7997	F001307610	6050-3	23/02/2016
JMO7486	F001307742	6050-3	23/02/2016
JMO7540	T041300928	5550-0	11/03/2016
JMO7540	T021503649	7366-2	11/03/2016
JMO8186	R003380039	7455-0	22/02/2016
JMO8934	T012200865	5509-0	08/03/2016
JMP5689	R003381307	7587-0	24/02/2016
JMP5689	R003376939	7587-0	24/02/2016
JMP8040	R003380664	7455-0	23/02/2016
JMQ6618	R003381602	7455-0	24/02/2016
JMR2879	T032000177	5185-1	12/03/2016
JMR5752	R003381222	7455-0	25/02/2016
JMR9019	T054900327	5452-7	11/03/2016
JMS2786	T048200134	5452-1	12/03/2016
JMS9022	T022501648	7455-0	09/03/2016
JMT2138	R003381317	7455-0	24/02/2016
JMU8761	T048500633	5452-1	09/03/2016
JMV5395	R003379643	7463-0	28/02/2016
JMV5903	T017900674	5460-0	13/03/2016
JMY2990	F001307564	6050-3	24/02/2016
JMY3370	R003378751	7463-0	22/02/2016
JMY6102	R003381027	7455-0	25/02/2016
JMY9208	R003377541	7455-0	23/02/2016

PLACA	AIT	INFRACAO	DATA
JM22076	R003377270	7455-0	29/02/2016
JM24889	R003381594	7455-0	24/02/2016
JM29445	R003380203	7455-0	24/02/2016
JM29452	R003377467	7455-0	24/02/2016
JNA3016	R003380204	7455-0	24/02/2016
JNA5096	T023704971	6050-1	06/03/2016
JNA8261	F001307867	6050-3	25/02/2016
JNB0645	R003377357	7587-0	23/02/2016
JNB2230	R003378412	7455-0	24/02/2016
JNB4527	R003381726	7455-0	25/02/2016
JNC1717	R003381621	7455-0	23/02/2016
JND1543	R003379634	7455-0	28/02/2016
JND4851	R003376360	7455-0	29/02/2016
JND7511	T045200530	5185-1	12/03/2016
JND7758	T042500922	7366-2	08/03/2016
JNE0713	T040201142	5185-1	09/03/2016
JNE8115	F001307823	6050-3	24/02/2016
JNE8726	T021900748	5452-1	09/03/2016
JNE9449	R003380000	7455-0	29/02/2016
JNF4077	T032000194	5185-1	12/03/2016
JNF5876	T030800098	6050-1	11/03/2016
JNG6200	T023705120	5380-0	07/03/2016
JNH0469	R003380133	7455-0	24/02/2016
JNH4832	R003380174	7455-0	24/02/2016
JNH7727	T045200533	5550-0	12/03/2016
JNI2194	T042000971	5185-1	13/03/2016
JNI2194	T030202543	5185-1	13/03/2016
JNJ2240	T011902293	5452-2	10/03/2016
JNJ3507	R003378433	7455-0	24/02/2016
JNJ5468	T030202546	5185-1	13/03/2016
JNK0411	T054700327	5568-0	10/03/2016
JNK7135	T037605849	5185-1	09/03/2016
JNL4747	R003381757	7455-0	25/02/2016
JNL5790	R003380614	7455-0	24/02/2016
JNL9417	R003380933	7455-0	23/02/2016
JNL9902	R003378008	7455-0	23/02/2016
JNM3058	F001307862	6050-3	25/02/2016
JNN2133	R003374764	7455-0	22/02/2016
JNN3130	T032300759	5185-1	13/03/2016
JNN9289	R003375196	7455-0	22/02/2016
JNN9667	R003377358	7587-0	23/02/2016
JNO1121	F001307255	6050-3	24/02/2016
JNO3225	R003375765	7455-0	22/02/2016
JNO4768	F001307256	6050-3	24/02/2016
JNO4817	T054400499	5487-0	11/03/2016
JNO8175	T015000342	7366-2	09/03/2016
JNP1404	T045200521	5215-2	12/03/2016
JNP4770	R003380144	7455-0	24/02/2016
JNP5147	T037605926	5452-1	12/03/2016
JNP5455	R003380175	7455-0	24/02/2016
JNP6338	F001307488	6050-3	23/02/2016
JNP8793	T016300463	5460-0	08/03/2016
JNQ0928	T039000787	5452-1	13/03/2016
JNQ9562	R003380513	7463-0	23/02/2016
JNR2945	R003382972	5746-1	28/02/2016
JNR3552	R003379249	7455-0	24/02/2016
JNR5689	F001307277	6050-3	23/02/2016
JNR6038	R003377356	7587-0	23/02/2016
JNR9738	R003380651	7455-0	23/02/2016
JNS0775	R003381543	7455-0	25/02/2016
JNS3243	T054400442	5525-0	09/03/2016
JNS3243	T023801035	5525-0	09/03/2016
JNS3618	T023500685	6050-1	10/03/2016
JNS9779	R003381697	7455-0	23/02/2016
JNT0264	R003381066	7455-0	25/02/2016
JNT1188	M000002950	5452-1	11/03/2016
JNT3062	R003379644	7455-0	28/02/2016
JNT3124	R0033796307	7455-0	23/02/2016
JNT4918	F001307248	6050-3	24/02/2016
JNT5945	R003374702	7587-0	28/02/2016
JNT5990	R003380263	7455-0	24/02/2016
JNT9025	R003380959	7455-0	23/02/2016
JNT9293	R003379376	7455-0	23/02/2016
JNU0251	R003381812	7455-0	25/02/2016
JNU1277	R003379599	7455-0	29/02/2016
JNU1713	R003381513	7455-0	23/02/2016
JNU2110	R003380017	7455-0	22/02/2016
JNU5020	T056200022	5479-0	10/03/2016
JNU6110	R003380512	7455-0	23/02/2016
JNU6127	T041000367	5185-1	11/03/2016
JNU7495	R003379630	7463-0	28/02/2016
JNU7896	T021900767	5541-3	12/03/2016
JNU8912	R003376551	7587-0	28/02/2016
JNU9215	R003377355	7587-0	23/02/2016
JNV4860	R003377468	7455-0	24/02/2016
JNV7806	R003377777	7455-0	24/02/2016
JNW5798	F001307417	6050-3	23/02/2016
JNW5847	R003378132	7455-0	29/02/2016
JNX1453	R003381347	7455-0	23/02/2016
JNX3872	F001307866	6050-3	23/02/2016
JNY3185	R003379815	7455-0	24/02/2016
JNY3205	R003379742	7455-0	29/02/2016
JNY3646	R003375841	7455-0	22/02/2016

PLACA	AIT	INFRACAO	DATA
JNY4480	R003381774	7455-0	24/02/2016
JNY4523	R003375840	7455-0	22/02/2016
JNY5836	T014800367	5550-0	09/03/2016
JNY6277	R003376608	7463-0	28/02/2016
JNY7064	R003380875	7455-0	24/02/2016
JNY7608	T036300681	6050-1	12/03/2016
JNY7831	R003378034	7455-0	23/02/2016
JNY9023	R003376607	7455-0	28/02/2016
JNY9223	R003377784	7455-0	29/02/2016
JNY9675	R003374443	7455-0	22/02/2016
JNZ1794	T034700488	7366-2	10/03/2016
JNZ1877	R003378413	7455-0	24/02/2016
JNZ4265	T053101203	5452-1	10/03/2016
JNZ6426	T035400710	5452-2	08/03/2016
JNZ9117	C022640057	5568-0	29/02/2016
JOA0180	T032300736	5568-0	12/03/2016
JOA2161	P002320403	5452-1	29/02/2016
JOA6237	R003381791	7455-0	25/02/2016
JOB8648	R003380040	7455-0	22/02/2016
JOC1974	T042000969	5185-1	13/03/2016
JOC3246	T045200536	5185-1	12/03/2016
JOE4482	T042900645	5541-6	12/03/2016
JOE7488	T056100127	5487-0	10/03/2016
JOE7488	T056100132	7366-2	10/03/2016
JOE7827	T051700280	5460-0	11/03/2016
JOE7904	T037605870	5550-0	10/03/2016
JOG3131	T054300141	5568-0	09/03/2016
JOG3266	R003381349	7455-0	23/02/2016
JOG3732	R003379816	7455-0	24/02/2016
JOG4059	T018200662	7366-2	10/03/2016



PLACA	AIT	INFRACAO	DATA
JOW1108	T019802172	5452-1	11/03/2016
JOW1876	R003376657	7455-0	22/02/2016
JOW9130	R003374573	5746-1	23/02/2016
JOW9130	R003374574	5746-1	23/02/2016
JOX5345	R003378061	7455-0	24/02/2016
JOY1868	R003374458	7455-0	22/02/2016
JOY2289	R003374565	7455-0	23/02/2016
JOY8686	R003374307	7455-0	24/02/2016
JOZ1467	T002802534	5550-0	09/03/2016
JOZ2315	R003377766	7463-0	24/02/2016
JOZ3730	T045600233	5185-1	13/03/2016
JOZ4473	T020701558	5185-1	11/03/2016
JOZ4500	R003380667	7455-0	23/02/2016
JOZ5090	R003379632	7455-0	28/02/2016
JOZ6189	R003381454	7455-0	24/02/2016
JOZ8502	T035900527	5452-2	09/03/2016
JOZ9456	R003380177	7463-0	24/02/2016
JOZ9851	R003376284	7455-0	23/02/2016
JOZ9859	F001307814	6050-3	23/02/2016
JOZ9967	R003376940	7587-0	24/02/2016
JPA2416	T032300744	5452-3	12/03/2016
JPA3461	T052100851	7366-2	09/03/2016
JPA4757	R003376310	7455-0	23/02/2016
JPB0531	T042500940	7366-2	10/03/2016
JPB0634	R003381185	7455-0	25/02/2016
JPB6192	R003377767	7463-0	24/02/2016
JPB7042	R003375137	7455-0	22/02/2016
JPB8556	R003377847	7455-0	22/02/2016
JPC0320	R003374567	7455-0	23/02/2016
JPC2778	R003381624	7455-0	23/02/2016
JPC4836	T013300747	5550-0	09/03/2016
JPC6496	T048200130	5452-6	12/03/2016
JPD0427	R003380624	7455-0	24/02/2016
JPD1709	R003379296	7455-0	24/02/2016
JPD2313	R003381149	7455-0	24/02/2016
JPD3067	R003381260	7455-0	25/02/2016
JPD3343	T032000186	5185-1	12/03/2016
JPD3940	R003376435	7587-0	23/02/2016
JPD7367	R003376075	7463-0	28/02/2016
JPE0752	T023705005	5568-0	06/03/2016
JPE1484	F001307876	6050-3	25/02/2016
JPE2018	R003378797	7455-0	28/02/2016
JPE6135	R003380885	7455-0	24/02/2016
JPE7224	T040201145	5509-0	09/03/2016
JPE7224	T017803047	5509-0	11/03/2016
JPE8251	R003375884	7455-0	29/02/2016
JPE9648	R003380721	7455-0	24/02/2016
JPE9764	T023704917	5401-0	05/03/2016
JPF0259	R003377218	7455-0	23/02/2016
JPF1221	T020000317	7366-2	10/03/2016
JPF2445	M000002960	5452-6	11/03/2016
JPF2507	R003374695	7587-0	28/02/2016
JPF2688	T042000950	5738-0	11/03/2016
JPF3060	R003378383	7455-0	23/02/2016
JPF3498	T045500138	5452-1	12/03/2016
JPF4114	P002326524	5452-1	08/03/2016
JPF5766	R003381254	7455-0	25/02/2016
JPF6482	R003381635	7455-0	24/02/2016
JPF7236	R003377802	7455-0	29/02/2016
JPF8714	T023301013	5452-1	10/03/2016
JPF9265	T019107966	5452-1	10/03/2016
JPF9383	M000003027	5452-1	11/03/2016
JPG3366	R003376523	7455-0	12/02/2016
JPG4006	T021800321	5185-1	12/03/2016
JPG5582	T054300140	5568-0	09/03/2016
JPG6127	R003381724	7455-0	25/02/2016
JPG6214	R003381155	7455-0	24/02/2016
JPG6551	R003378664	7455-0	28/02/2016
JPG6697	T030401196	5452-1	09/03/2016
JPG7333	R003378434	7455-0	24/02/2016
JPG8466	R003381174	7455-0	24/02/2016
JPG9086	T012601361	5550-0	09/03/2016
JPH1085	R003377249	7455-0	29/02/2016
JPH1329	R003379989	7455-0	23/02/2016
JPH1341	R003376072	7455-0	28/02/2016
JPH4731	T042500941	7366-2	10/03/2016
JPH5264	R003381422	7463-0	23/02/2016
JPH5455	F001307456	6050-3	22/02/2016
JPH5633	R003381571	7455-0	24/02/2016
JPH6241	T021503630	5568-0	11/03/2016
JPH6614	M000003018	5568-0	11/03/2016
JPH7525	T046200135	5541-1	08/03/2016
JPH8965	R003374634	7455-0	28/02/2016
JPI0520	R003380927	7455-0	25/02/2016
JPI1622	R003381607	7455-0	24/02/2016
JPI2074	R003377223	7455-0	23/02/2016
JPI2353	R003379018	7455-0	28/02/2016
JPI2417	R003380632	7455-0	24/02/2016
JPI5924	R003377676	7455-0	22/02/2016
JPI6141	T032300745	7030-1	12/03/2016
JPI9092	R003380634	7455-0	24/02/2016
JPI9989	T053101167	6050-1	10/03/2016
JPJ0134	T002802535	5460-0	09/03/2016

PLACA	AIT	INFRACAO	DATA
JPJ0424	T045200539	5185-1	12/03/2016
JPJ0616	T045900137	5550-0	10/03/2016
JPJ1246	R003375138	7455-0	22/02/2016
JPJ1308	R003380480	7455-0	24/02/2016
JPJ1473	T048200113	7366-2	09/03/2016
JPJ2122	R003377506	7455-0	28/02/2016
JPJ2200	T019802144	5185-1	09/03/2016
JPJ2260	R003375864	7455-0	22/02/2016
JPJ2389	T023704908	5452-5	05/03/2016
JPJ2389	T023705122	5452-5	07/03/2016
JPJ3305	R003377359	7587-0	23/02/2016
JPJ4443	T012601358	5452-1	09/03/2016
JPJ5154	R003380237	7455-0	23/02/2016
JPJ6921	R003379645	7455-0	28/02/2016
JPJ7684	R003377362	7587-0	23/02/2016
JPJ8150	R003377210	7455-0	23/02/2016
JPJ9670	R003381238	7455-0	24/02/2016
JPJ9670	R003381395	7455-0	24/02/2016
JPK1800	R003376528	7455-0	28/02/2016
JPK2571	F001307249	6050-3	24/02/2016
JPK3863	R003381506	7455-0	23/02/2016
JPK3863	R003378989	7587-0	23/02/2016
JPK4966	T056300077	5541-2	12/03/2016
JKP5113	R003380514	7455-0	23/02/2016
JKP5271	T052100858	5738-0	10/03/2016
JPK7466	T054400488	5185-1	11/03/2016
JPK8060	R003377405	7455-0	24/02/2016
JPK8110	R003378863	7587-0	28/02/2016
JPK8917	R003379263	7587-0	28/02/2016
JPK9343	R003380224	7455-0	23/02/2016
JPK9489	R003376793	7455-0	29/02/2016
JPK9568	R003381353	7455-0	23/02/2016
JPK9967	R003380722	7455-0	24/02/2016
JPL0628	T037605940	5185-1	12/03/2016
JPL0830	T017400156	5452-1	13/03/2016
JPL3001	R003379255	7455-0	24/02/2016
JPL4513	R003379997	7455-0	23/02/2016
JPL4639	T037605920	5185-1	12/03/2016
JPL5032	R003381688	7455-0	23/02/2016
JPL6014	R003381351	7455-0	23/02/2016
JPL7275	R003381813	7455-0	25/02/2016
JPL7357	R003376073	7455-0	28/02/2016
JPL7432	T045200535	5185-1	12/03/2016
JPL8184	R003380030	7455-0	22/02/2016
JPL8280	T023704972	5452-5	06/03/2016
JPL8790	R003375865	7455-0	22/02/2016
JPM0519	F001307375	6050-3	23/02/2016
JPM2105	R003374260	7455-0	23/02/2016
JPM2380	P001357477	5550-0	09/03/2016
JPM2446	R003380557	7463-0	24/02/2016
JPM2833	R003381352	7455-0	23/02/2016
JPM3075	R003381308	7587-0	24/02/2016
JPM3277	R003379490	7455-0	23/02/2016
JPM4488	R003381576	7455-0	24/02/2016
JPM4997	R003375866	7455-0	22/02/2016
JPM5298	T056300071	5452-6	12/03/2016
JPM5574	R003378105	7455-0	23/02/2016
JPM6419	F001307543	6050-3	23/02/2016
JPM7960	T030202545	5185-1	13/03/2016
JPM8015	P002320401	7366-2	26/02/2016
JPM8849	R003379973	7455-0	23/02/2016
JPM8940	T002802530	5550-0	09/03/2016
JPM9542	R003375766	7455-0	22/02/2016
JPN0193	R003380228	7455-0	23/02/2016
JPN0872	T019602504	5185-1	10/03/2016
JPN2182	T017400155	5452-1	13/03/2016
JPN2458	T045200525	5185-1	12/03/2016
JPN4537	R003376991	7455-0	29/02/2016
JPN5123	M000002941	5452-1	11/03/2016
JPN5894	R003376943	7587-0	24/02/2016
JPN7364	T052600062	6050-1	11/03/2016
JPN7545	T010800436	5185-1	10/03/2016
JPN9342	R003374522	7455-0	23/02/2016
JPN9342	R003377525	7455-0	23/02/2016
JPN9412	R003375308	7587-0	22/02/2016
JPO0777	T054700313	5568-0	10/03/2016
JPO0989	R003380238	7455-0	23/02/2016
JPO1009	R003376659	7455-0	22/02/2016
JPO1771	R003377361	7587-0	23/02/2016
JPO1894	R003380239	7455-0	23/02/2016
JPO3375	R003377517	7455-0	23/02/2016
JPO3943	R003375845	7455-0	22/02/2016
JPO4770	R003376532	7455-0	28/02/2016
JPO4874	R003381781	7455-0	25/02/2016
JPO5079	T035900526	5568-0	09/03/2016
JPO5108	R003378903	7587-0	22/02/2016
JPO5141	T040602225	5452-1	10/03/2016
JPO5407	R003377481	7455-0	28/02/2016
JPO5750	T040602197	6050-1	10/03/2016
JPO5804	T023900381	5452-5	11/03/2016
JPO6432	T030105025	5819-6	09/03/2016
JPO6468	R003377360	7587-0	23/02/2016
JPO6624	R003379199	7455-0	23/02/2016

PLACA	AIT	INFRACAO	DATA
JPQ6663	R003381786	7455-0	25/02/2016
JPQ7429	F001307789	6050-3	23/02/2016
JPQ7727	T034700483	6564-0	10/03/2016
JPQ7727	T011902294	6947-1	10/03/2016
JPQ9793	R003378924	7587-0	24/02/2016
JPQ9964	T024202209	5452-1	11/03/2016
JPP0080	R003374342	7455-0	28/02/2016
JPP0124	T032000191	5185-1	12/03/2016
JPP0406	R003379784	7455-0	24/02/2016
JPP0425	R003376706	7455-0	23/02/2016
JPP0568	R003380226	7455-0	23/02/2016
JPP0830	R003380223	7455-0	23/02/2016
JPP1735	R003376434	7587-0	23/02/2016
JPP1881	M000003023	5568-0	11/03/2016
JPP2319	R003380183	7455-0	24/02/2016
JPP2396	T040602178	5452-1	09/03/2016
JPP3081	R003379026	7455-0	23/02/2016
JPP4102	T046100080	5509-0	09/03/2016
JPP4715	M000002930	5568-0	10/03/2016
JPP5267	T047401907	5541-1	11/03/2016
JPP5809	F001307549	6050-3	23/02/2016
JPP6126	T019602532	5452-1	11/03/2016
JPP7183	T021503641	6122-0	11/03/2016
JPP7269	T019108032	5550-0	12/03/2016
JPP7757	R003377023	7455-0	29/02/2016
JPP8389	R003376525	7455-0	28/02/2016
JPP8585	R003378858	7455-0	28/02/2016
JPP8831	R003375844	7455-0	22/02/2016
JPP9469	R003376436	7587-0	23/02/2016
JPP9843	T019107999		

PLACA	AIT	INFRACAO	DATA
JPT5355	R003381462	7455-0	24/02/2016
JPT5488	R003380711	7455-0	24/02/2016
JPT5553	R003378382	7455-0	23/02/2016
JPT5827	T056100151	7366-2	11/03/2016
JPT5890	T015101851	5380-0	10/03/2016
JPT6127	R003374853	7455-0	23/02/2016
JPT6131	F001307454	6050-3	22/02/2016
JPT6132	R003381657	7455-0	24/02/2016
JPT6235	R003375217	7455-0	24/02/2016
JPT6412	T040602193	5673-1	10/03/2016
JPT6419	T030105034	5185-2	09/03/2016
JPT6688	F001307945	6050-3	24/02/2016
JPT7076	T048200115	5550-0	12/03/2016
JPT7314	T037605896	5185-1	11/03/2016
JPT7421	R003381130	7455-0	24/02/2016
JPT7822	F001307732	6050-3	23/02/2016
JPT7910	R003378533	7587-0	28/02/2016
JPT7910	R003378673	7587-0	28/02/2016
JPT7955	R003377246	7455-0	24/02/2016
JPT8303	T023704949	5380-0	05/03/2016
JPT8595	T030300996	5185-1	10/03/2016
JPT8759	R003380225	7455-0	23/02/2016
JPT9429	P002328106	5517-1	08/03/2016
JPU2740	R003375180	7455-0	22/02/2016
JPV0223	R003377532	7455-0	23/02/2016
JPV3627	R003374308	7455-0	24/02/2016
JPV4481	T023401679	5568-0	10/03/2016
JPV5205	F001307503	6050-3	29/02/2016
JPV5594	T023301025	5452-1	11/03/2016
JPV5609	R003380630	7455-0	24/02/2016
JPV5711	R003380623	7455-0	24/02/2016
JPV5974	R003380481	7455-0	24/02/2016
JPV7354	R003380186	7455-0	24/02/2016
JPV7766	T056100201	5541-2	12/03/2016
JPV7956	T035400711	6050-1	08/03/2016
JPV8241	F001307710	6050-3	29/02/2016
JPV8730	R003376071	7455-0	28/02/2016
JPV8826	R003380410	7455-0	24/02/2016
JPV9560	R003374270	7455-0	23/02/2016
JPW2691	R003375376	7587-0	28/02/2016
JPW2995	F001307350	6050-3	24/02/2016
JPW3808	R003379049	7463-0	23/02/2016
JPW4998	R003379694	7455-0	29/02/2016
JPW7033	R003375909	7455-0	29/02/2016
JPW7172	R003376437	7587-0	23/02/2016
JPW7315	R003380719	7455-0	24/02/2016
JPW7661	T035201370	5541-7	10/03/2016
JPX0891	T054400473	5452-1	09/03/2016
JPX1033	F001307769	6050-3	29/02/2016
JPX1485	T023705131	5452-5	07/03/2016
JPX1811	R003376433	7587-0	23/02/2016
JPX1891	R003378385	7455-0	23/02/2016
JPX2200	F001307633	6050-3	23/02/2016
JPX3316	F001307272	6050-3	23/02/2016
JPX3652	R003376951	7587-0	24/02/2016
JPX3817	R003377711	7455-0	23/02/2016
JPX4668	R003381623	7455-0	23/02/2016
JPX4852	T021900777	5541-3	12/03/2016
JPX5122	T056100161	5185-2	11/03/2016
JPX5129	T032000184	5185-1	12/03/2016
JPX5207	F001307824	6050-3	24/02/2016
JPX5341	R003378515	7455-0	23/02/2016
JPX5341	R003380256	7455-0	24/02/2016
JPX5401	R003380222	7455-0	23/02/2016
JPX5458	M000002944	5452-1	11/03/2016
JPX5466	R003379806	7455-0	24/02/2016
JPX7168	R003379931	7471-0	29/02/2016
JPX7198	R003378904	7587-0	22/02/2016
JPX7223	T023401675	5568-0	10/03/2016
JPX7552	R003378279	7455-0	23/02/2016
JPX7629	T023801044	5819-1	10/03/2016
JPX9870	R003378700	7455-0	22/02/2016
JPX9870	R003378572	7455-0	23/02/2016
JPX9987	R003379420	7587-0	28/02/2016
JPY0133	M000003012	5550-0	11/03/2016
JPY0434	T048200125	5452-5	12/03/2016
JPY0542	R003380185	7455-0	24/02/2016
JPY1127	F001307906	6050-3	24/02/2016
JPY1510	T040602192	6050-1	10/03/2016
JPY2156	R003378798	7455-0	28/02/2016
JPY2229	T042000953	7366-2	11/03/2016
JPY2860	R003375760	7455-0	22/02/2016
JPY3076	T017803059	5452-1	12/03/2016
JPY3476	T048200116	5550-0	12/03/2016
JPY4694	R003379893	7455-0	23/02/2016
JPY5359	T039000768	5452-7	13/03/2016
JPY6209	R003375197	7455-0	22/02/2016
JPY6562	T013500048	5819-6	10/03/2016
JPY6682	M000003005	5509-0	11/03/2016
JPY6722	R003374509	7455-0	22/02/2016
JPY6838	T019900609	5452-1	11/03/2016
JPY6874	R003380227	7455-0	23/02/2016
JPY6941	T023705127	5452-5	07/03/2016

PLACA	AIT	INFRACAO	DATA
JPY7556	R003381622	7455-0	23/02/2016
JPY7642	T047401860	5568-0	09/03/2016
JPY7944	T019802153	5835-0	10/03/2016
JPY7984	T052100854	6041-2	09/03/2016
JPY8019	F001307897	6050-3	25/02/2016
JPY8095	R003376076	7455-0	28/02/2016
JPY8306	R003381227	7455-0	24/02/2016
JPY8306	R003381226	7455-0	24/02/2016
JPY8510	R003376817	7587-0	22/02/2016
JPY8510	R003375309	7587-0	22/02/2016
JPY9039	R003378856	7455-0	28/02/2016
JPY9072	T023801048	5452-1	11/03/2016
JPZ0364	T021503650	5550-0	11/03/2016
JPZ1711	R003377257	7455-0	29/02/2016
JPZ2996	R003379002	7455-0	24/02/2016
JPZ6246	T017400129	6017-4	09/03/2016
JPZ6432	T054700317	5568-0	10/03/2016
JPZ7018	R003381573	7463-0	24/02/2016
JPZ7654	T017200447	5550-0	07/03/2016
JPZ7705	R003380631	7455-0	24/02/2016
JPZ7801	T023705104	5380-0	07/03/2016
JPZ7849	F001307947	6050-3	24/02/2016
JPZ8170	R003375142	7455-0	23/02/2016
JPZ8325	R003380054	7455-0	22/02/2016
JPZ8479	R003378665	7455-0	28/02/2016
JPZ9488	R003381821	7455-0	24/02/2016
JPZ9606	T053101211	7366-2	11/03/2016
JQA2262	R003380672	7455-0	23/02/2016
JQA7413	R003376989	7455-0	29/02/2016
JQA8016	R003375181	7463-0	22/02/2016
JQB0362	R003379161	7455-0	23/02/2016
JQB0790	T019802190	5509-0	12/03/2016
JQB3943	R003381357	7455-0	23/02/2016
JQB4041	R003379646	7455-0	28/02/2016
JQB4041	R003379413	7455-0	28/02/2016
JQB4063	R003381625	7463-0	23/02/2016
JQB5046	R003378084	7455-0	23/02/2016
JQB5668	R003377483	7463-0	28/02/2016
JQB5795	T056100191	5550-0	12/03/2016
JQB6282	R003378799	7455-0	28/02/2016
JQB6461	T045500134	7048-1	12/03/2016
JQB7225	T056300068	5541-6	11/03/2016
JQB8267	R003377444	7455-0	24/02/2016
JQB8449	R003376355	7455-0	29/02/2016
JQB8696	R003380740	7455-0	24/02/2016
JQB8924	R003381025	7455-0	25/02/2016
JQB8956	R003377999	7455-0	23/02/2016
JQB8976	R003379967	7455-0	23/02/2016
JQB8986	F001307246	6050-3	24/02/2016
JQB9484	T037605900	5541-1	11/03/2016
JQD0297	T056300065	5541-2	11/03/2016
JQD0335	T052100849	5738-0	09/03/2016
JQD0842	R003381256	7455-0	25/02/2016
JQD1178	T052100847	5819-4	09/03/2016
JQD1390	R003376708	7455-0	23/02/2016
JQD1433	T021800318	7366-2	12/03/2016
JQD1918	R003379421	7587-0	28/02/2016
JQD2870	R003378753	7455-0	22/02/2016
JQD3013	R003380712	7455-0	24/02/2016
JQD3517	R003380546	7455-0	24/02/2016
JQD5040	R003379422	7587-0	28/02/2016
JQD6968	T024202190	7366-2	09/03/2016
JQD8179	T019802140	5185-1	09/03/2016
JQD9651	R003381608	7455-0	24/02/2016
JQD9810	T035400713	5541-3	11/03/2016
JQF3406	R003378674	7587-0	28/02/2016
JQF3406	R003379623	7587-0	23/02/2016
JQF5244	T054700325	5568-0	10/03/2016
JQF8035	T030300997	7366-2	10/03/2016
JQF8035	T030300998	5835-0	10/03/2016
JQF8079	R003380515	7455-0	23/02/2016
JQF9506	T023301020	6050-1	11/03/2016
JQF9511	R003375000	7587-0	28/02/2016
JQF9946	T055400037	5185-1	12/03/2016
JQG0314	R003380669	7455-0	23/02/2016
JQG3347	R003377267	7455-0	29/02/2016
JQG8341	R003381440	7455-0	24/02/2016
JQH3856	R003380671	7455-0	23/02/2016
JQH4664	R003380639	7455-0	24/02/2016
JQH6630	T021503622	5550-0	10/03/2016
JQH8467	T032300760	5185-1	13/03/2016
JQH9444	T030105020	5185-1	09/03/2016
JQI0803	R003381354	7455-0	23/02/2016
JQI1779	R003376531	7463-0	28/02/2016
JQI3328	T023704915	5401-0	05/03/2016
JQI4121	T045900136	5550-0	10/03/2016
JQI4353	T011902287	6050-1	09/03/2016
JQI5428	R003380725	7455-0	24/02/2016
JQI8801	F001307841	6050-3	24/02/2016
JQI9266	R003375187	7455-0	22/02/2016
JQI9506	R003381396	7455-0	24/02/2016
JQK1078	T032000193	5185-1	12/03/2016
JQK3023	R003377981	7455-0	23/02/2016

PLACA	AIT	INFRACAO	DATA
JQK6592	R003381495	7455-0	24/02/2016
JQK7930	R003376529	7455-0	28/02/2016
JQK8248	T048200114	5738-0	10/03/2016
JQL1113	R003375867	7455-0	22/02/2016
JQL5744	R003376439	7587-0	23/02/2016
JQL6877	T023801040	5550-0	09/03/2016
JQM0151	M000002997	5541-1	11/03/2016
JQM0169	T037605899	5185-1	11/03/2016
JQM0169	T024202216	5452-1	11/03/2016
JQM0731	R003376077	7455-0	28/02/2016
JQM0893	R003379075	7455-0	29/02/2016
JQM1040	R003380955	7455-0	23/02/2016
JQM1838	R003380191	7455-0	24/02/2016
JQM4036	R003375001	7587-0	28/02/2016
JQM4064	T021503639	5550-0	11/03/2016
JQM4142	R003380192	7455-0	24/02/2016
JQM4194	R003374322	7455-0	29/02/2016
JQM4353	T047401863	5568-0	09/03/2016
JQM4372	R003376441	7587-0	23/02/2016
JQM4372	R003377367	7587-0	23/02/2016
JQM4416	R003381547	7455-0	25/02/2016
JQM4466	F001307912	6050-3	25/02/2016
JQM4635	T041700996	7366-2	10/03/2016
JQM4872	R003378860	7455-0	28/02/2016
JQM5676	R003380240	7455-0	23/02/2016
JQM6420	T030401202	7366-2	09/03/2016
JQM6568	T040602173	5738-0	09/03/2016
JQM6582	R003379990	7455-0	23/02/2016
JQM6830			



PLACA	AIT	INFRACAO	DATA
JQS1990	R003381658	7455-0	24/02/2016
JQS3302	F001307457	6050-3	22/02/2016
JQS3400	T023801056	5452-1	11/03/2016
JQS3887	F001307981	6050-3	25/02/2016
JQS4074	M000002936	5568-0	10/03/2016
JQS4122	F001307791	6050-3	29/02/2016
JQS4677	R003380257	7455-0	24/02/2016
JQS4680	R003381603	7455-0	24/02/2016
JQS4882	R003377534	7455-0	23/02/2016
JQS5965	R003380739	7455-0	24/02/2016
JQS7270	R003378749	7455-0	22/02/2016
JQS7290	T032300733	7030-1	12/03/2016
JQS8338	T023801050	7366-2	11/03/2016
JQS9214	T013300749	5541-1	10/03/2016
JQS9318	R003375160	7455-0	23/02/2016
JQS9408	T040602253	5460-0	13/03/2016
JQS9549	R003375380	7587-0	28/02/2016
JQT2703	R003377009	7455-0	29/02/2016
JQT4598	R003378374	7455-0	23/02/2016
JQU0891	T035500135	5452-1	11/03/2016
JQU1542	R003380670	7455-0	23/02/2016
JQU1931	T048500632	7366-2	09/03/2016
JQU3004	F001307475	6050-3	23/02/2016
JQU4161	T016601848	7366-2	10/03/2016
JQU5286	F001307652	6050-3	24/02/2016
JQU6103	T030105053	5185-1	10/03/2016
JQU6103	T030105054	5185-2	10/03/2016
JQU6298	T056100196	5541-2	12/03/2016
JQU6723	T023801043	7366-2	10/03/2016
JQU7280	T045200545	5452-1	12/03/2016
JQU7971	R003374590	5746-1	23/02/2016
JQU8593	R003380485	7455-0	24/02/2016
JQU8746	T030202547	5185-1	13/03/2016
JQU9416	T042500938	7366-2	10/03/2016
JQU9459	R003380484	7455-0	24/02/2016
JQU9721	P002334279	7048-1	25/02/2016
JQV0207	T047300412	5720-0	09/03/2016
JQV0437	R003380629	7455-0	24/02/2016
JQV0561	T053900130	5452-1	11/03/2016
JQV0768	R003381817	7455-0	25/02/2016
JQV1102	T021503620	5550-0	10/03/2016
JQV1136	R003377366	7587-0	23/02/2016
JQV1146	F001307638	6050-3	23/02/2016
JQV1298	R003376533	7455-0	28/02/2016
JQV1338	F001307659	6050-3	29/02/2016
JQV1571	F001307651	6050-3	24/02/2016
JQV2324	T032000179	6050-1	12/03/2016
JQV2929	R003377365	7587-0	23/02/2016
JQV3633	T046100079	5819-6	09/03/2016
JQV4033	R003380628	7455-0	24/02/2016
JQV4450	R003376530	7455-0	28/02/2016
JQV4725	R003380547	7455-0	24/02/2016
JQV5133	R003381780	7455-0	24/02/2016
JQV6013	T017100051	5452-1	09/03/2016
JQV6328	R003381356	7455-0	23/02/2016
JQV6513	R003381824	7463-0	24/02/2016
JQV6515	R003377364	7587-0	23/02/2016
JQV8985	P002324774	5460-0	01/03/2016
JQV9148	R003375179	7455-0	22/02/2016
JQW0103	R003380205	7455-0	24/02/2016
JQW1297	T037605877	7366-2	10/03/2016
JQW1882	R003377368	7587-0	23/02/2016
JQW2427	R003375773	7455-0	22/02/2016
JQW3740	R003380483	7455-0	24/02/2016
JQW3816	F001307495	6050-3	29/02/2016
JQW4305	T014800370	7366-2	11/03/2016
JQW4846	T030105059	5185-1	11/03/2016
JQW4846	T030105060	7366-2	11/03/2016
JQW4892	R003376956	7587-0	24/02/2016
JQW4892	R003381309	7587-0	24/02/2016
JQW5479	R003380412	7455-0	24/02/2016
JQW9404	R003381689	7455-0	23/02/2016
JQX0437	T035500139	5452-2	11/03/2016
JQX0504	R003375910	7455-0	29/02/2016
JQX0504	R00337768	7455-0	24/02/2016
JQX0505	P002334066	5380-0	06/03/2016
JQX0649	T023704993	5380-0	06/03/2016
JQX0697	R003381358	7455-0	23/02/2016
JQX1222	R003374837	7455-0	23/02/2016
JQX1222	R003379019	7455-0	28/02/2016
JQX1300	T030105045	5452-3	09/03/2016
JQX1304	R003380206	7455-0	24/02/2016
JQX1325	R003381596	7455-0	24/02/2016
JQX1920	R003381751	7455-0	25/02/2016
JQX1920	R003381805	7455-0	24/02/2016
JQX1920	R003381626	7455-0	24/02/2016
JQX1920	R003379309	7455-0	24/02/2016
JQX2245	R003377398	7455-0	24/02/2016
JQX2325	T021900765	5541-3	12/03/2016
JQX2536	R003380969	7455-0	25/02/2016
JQX2709	R003378353	7455-0	23/02/2016
JQX3159	P002333925	5550-0	05/03/2016
JQX3698	R003381359	7455-0	23/02/2016

PLACA	AIT	INFRACAO	DATA
JQX3998	R003380198	7455-0	24/02/2016
JQX4219	R003379412	7455-0	28/02/2016
JQX4744	T020701552	5509-0	11/03/2016
JQX5715	T042900634	5452-5	10/03/2016
JQX5872	R003380726	7455-0	24/02/2016
JQX5936	R003381810	7455-0	25/02/2016
JQX6539	T040602236	6050-1	11/03/2016
JQX6650	T056300058	5452-1	11/03/2016
JQX7076	R003375869	7455-0	22/02/2016
JQX7091	R003380413	7455-0	24/02/2016
JQX7214	T034000267	5622-2	11/03/2016
JQX7764	R003380886	7455-0	24/02/2016
JQX8324	M000002939	5568-0	10/03/2016
JQX8325	R003378905	7587-0	22/02/2016
JQX9325	T056100128	5541-3	10/03/2016
JQX9695	T020300158	5479-0	11/03/2016
JQX9705	R003380976	7455-0	25/02/2016
JQX9773	R003376442	7455-0	23/02/2016
JQY0405	R003381058	7587-0	25/02/2016
JQY0598	R003380197	7455-0	24/02/2016
JQY0661	R003374469	7455-0	22/02/2016
JQY0667	F001307263	6050-3	24/02/2016
JQY0678	T013300748	5452-1	09/03/2016
JQY0838	R003380190	7463-0	24/02/2016
JQY0953	R003380247	7455-0	23/02/2016
JQY1520	R003375549	7455-0	23/02/2016
JQY2098	T045900148	5568-0	10/03/2016
JQY2112	T021503625	5622-2	10/03/2016
JQY2112	T021503627	5550-0	10/03/2016
JQY2246	R003378925	7587-0	24/02/2016
JQY2374	T056300075	5541-2	12/03/2016
JQY2986	R003377231	7455-0	24/02/2016
JQY3155	T019802170	7366-2	11/03/2016
JQY3155	T019802171	5185-1	11/03/2016
JQY3415	R003377363	7587-0	23/02/2016
JQY3829	R003380482	7455-0	24/02/2016
JQY4864	R003380405	7455-0	24/02/2016
JQY5372	T021503616	7366-2	10/03/2016
JQY5533	R003378062	7455-0	24/02/2016
JQY7056	R003379247	7455-0	23/02/2016
JQY7982	R003377720	7455-0	23/02/2016
JQY9164	R003380195	7455-0	24/02/2016
JQZ0613	R003376818	7587-0	22/02/2016
JQZ1578	R003380977	7455-0	25/02/2016
JQZ2150	R003378859	7455-0	28/02/2016
JQZ2628	F001307455	6050-3	22/02/2016
JQZ2785	R003378386	7455-0	23/02/2016
JQZ3077	T030202548	5185-1	13/03/2016
JQZ3145	R003380246	7463-0	23/02/2016
JQZ3259	T019602513	5843-4	10/03/2016
JQZ3998	R003378926	7455-0	24/02/2016
JQZ4048	T023301015	5738-0	10/03/2016
JQZ4320	R003377010	7455-0	29/02/2016
JQZ4404	R003377006	7455-0	29/02/2016
JQZ6089	R003379452	7455-0	24/02/2016
JQZ6089	R003379464	7455-0	24/02/2016
JQZ6400	T037605850	5185-1	09/03/2016
JQZ6604	R003381461	7455-0	24/02/2016
JQZ9133	R003381239	7455-0	24/02/2016
JQZ9789	F001307746	6050-3	22/02/2016
JRA0118	R003375759	7455-0	22/02/2016
JRA0279	R003378862	7455-0	28/02/2016
JRA0413	R003381825	7455-0	24/02/2016
JRA1854	T002802562	5452-1	11/03/2016
JRA1912	R003374501	7455-0	22/02/2016
JRA2093	T017803041	5452-5	10/03/2016
JRA2243	R003375005	7587-0	28/02/2016
JRA3905	R003381659	7455-0	24/02/2016
JRA5882	T023705125	5401-0	07/03/2016
JRA6451	R003381425	7455-0	23/02/2016
JRA6687	F001307340	6050-3	23/02/2016
JRA7496	R003378389	7455-0	23/02/2016
JRA8226	T022501657	7366-2	09/03/2016
JRA8831	T036800320	5550-0	12/03/2016
JRA9829	F001307342	6050-3	23/02/2016
JRA9837	T030202514	7366-1	12/03/2016
JRB1225	T037000034	5452-1	12/03/2016
JRB1395	R003377805	7455-0	29/02/2016
JRB1656	T017803034	5550-0	09/03/2016
JRB2282	R003380208	7455-0	24/02/2016
JRB3515	T042600429	5452-1	09/03/2016
JRB3747	T023705087	5550-0	06/03/2016
JRB4754	R003375347	7455-0	28/02/2016
JRB5245	F001307447	6050-3	22/02/2016
JRB6744	R003379054	7455-0	23/02/2016
JRB6924	T045200528	5185-1	12/03/2016
JRB9686	T045200502	5452-3	10/03/2016
JRC0463	R003379254	7455-0	24/02/2016
JRC0463	R003381806	7455-0	24/02/2016
JRC1767	R003377373	7587-0	23/02/2016
JRC2124	R003376949	7587-0	24/02/2016
JRC2719	T030301002	7366-2	11/03/2016
JRC3434	T024501400	5185-1	11/03/2016

PLACA	AIT	INFRACAO	DATA
JRC3434	T024501401	5185-2	11/03/2016
JRC3640	T037605906	5550-0	11/03/2016
JRC4598	P002325216	5460-0	05/03/2016
JRC4957	R003376784	7455-0	29/02/2016
JRC7753	R003381467	7455-0	23/02/2016
JRC8453	P002333939	5550-0	07/03/2016
JRC9027	R003379535	7455-0	28/02/2016
JRC9868	R003377395	7455-0	24/02/2016
JRD0300	R003376378	7455-0	29/02/2016
JRD0519	R003379003	7455-0	24/02/2016
JRD1056	T017803063	5185-1	12/03/2016
JRD1505	T030105046	5819-6	09/03/2016
JRD1671	R003377792	7455-0	29/02/2016
JRD1701	R003377474	7455-0	28/02/2016
JRD1880	F001307626	6050-3	23/02/2016
JRD1973	R003376539	7455-0	28/02/2016
JRD3162	R003380888	7455-0	24/02/2016
JRD4217	R003380351	7455-0	23/02/2016
JRD4678	F001307653	6050-3	24/02/2016
JRD4707	T048200119	5550-0	12/03/2016
JRD5682	T053101160	5452-1	09/03/2016
JRD6698	T023500694	5509-0	12/03/2016
JRD6698	T012200875	5509-0	10/03/2016
JRD6698	T012200864	5509-0	08/03/2016
JRD8908	R003378861	7455-0	28/02/2016
JRD8912	T020000312	5550-0	09/03/2016
JRD8912	T020000313	5479-0	09/03/2016
JRD9978	T021503629	7366-2	11/03/2016
JRE0			



PLACA	AIT	INFRACAO	DATA
JRH9498	R003378980	7455-0	24/02/2016
JRI0289	T037605855	5185-1	09/03/2016
JRI0354	T036700656	6122-0	09/03/2016
JRI0757	R003377247	7455-0	24/02/2016
JRI2229	R003379106	7455-0	24/02/2016
JRI2731	R003380352	7463-0	23/02/2016
JRI4949	R003376300	7455-0	23/02/2016
JRI4953	R003381695	7455-0	23/02/2016
JRI4953	R003379385	7455-0	23/02/2016
JRI5061	R003377273	7455-0	29/02/2016
JRI5073	T012601381	5550-0	11/03/2016
JRI5989	T056300081	5541-2	12/03/2016
JRI6010	R003381397	7455-0	24/02/2016
JRI8120	T023704901	5380-0	05/03/2016
JRI8193	R003381217	7455-0	25/02/2016
JRI8359	R003380288	7455-0	24/02/2016
JRI8359	R003378416	7455-0	24/02/2016
JRI9952	R003374502	7455-0	22/02/2016
JRI0235	R003376315	7455-0	23/02/2016
JRJ0932	R003378942	7455-0	28/02/2016
JRJ1075	R003374596	7455-0	24/02/2016
JRJ1075	R003380262	7455-0	24/02/2016
JRJ1227	R003377987	7455-0	23/02/2016
JRJ1391	R003381288	7455-0	24/02/2016
JRJ3165	R003381577	7455-0	24/02/2016
JRJ4405	R003375003	7587-0	28/02/2016
JRJ4561	T018001638	5622-1	11/03/2016
JRJ4923	T017803065	5185-1	12/03/2016
JRJ5951	T037605941	5185-1	12/03/2016
JRJ6053	R003376445	7587-0	23/02/2016
JRJ6053	R003377372	7587-0	23/02/2016
JRJ7598	F001307466	6050-3	22/02/2016
JRJ7975	F001307339	6050-3	23/02/2016
JRJ7975	R003379981	7455-0	24/02/2016
JRJ8581	R003376449	7587-0	23/02/2016
JRJ9869	R003374998	7587-0	28/02/2016
JRJ9870	R003373377	7455-0	23/02/2016
JRK1061	R003378009	7463-0	21/02/2016
JRK5025	R003380014	7455-0	22/02/2016
JRK5467	R003376788	7455-0	29/02/2016
JRK6873	R003375133	7455-0	22/02/2016
JRK7003	T056100210	5541-2	12/03/2016
JRK7013	R003379647	7455-0	28/02/2016
JRK7135	F001307545	6050-3	23/02/2016
JRK7625	T037605863	5550-0	09/03/2016
JRK7960	T017803053	5452-1	12/03/2016
JRK8448	T011902306	6050-1	11/03/2016
JRK8484	T054400450	5550-0	09/03/2016
JRK8911	F001307700	6050-3	22/02/2016
JRK9054	T032000171	5185-1	12/03/2016
JRL1813	T056300079	5541-2	12/03/2016
JRL2825	R003379028	7455-0	23/02/2016
JRL3333	F001307351	6050-3	24/02/2016
JRL4524	R003380242	7455-0	23/02/2016
JRL4673	M000003022	5568-0	11/03/2016
JRL7350	R003378020	7455-0	23/02/2016
JRL7475	R003381176	7455-0	24/02/2016
JRL7730	R003376534	7463-0	28/02/2016
JRL7915	T047401876	5568-0	10/03/2016
JRL8123	T042900644	5541-5	12/03/2016
JRL8453	F001307942	6050-3	24/02/2016
JRL8559	F001307343	6050-3	23/02/2016
JRL8893	F001307634	6050-3	23/02/2016
JRM0644	T039000767	5452-7	13/03/2016
JRM0751	R003379707	7455-0	28/02/2016
JRM1858	R003376446	7587-0	23/02/2016
JRM2109	R003376313	7463-0	23/02/2016
JRM4829	T010800438	5185-1	10/03/2016
JRM5373	T052200190	5452-1	11/03/2016
JRM6042	M000002958	5452-6	11/03/2016
JRM6393	R003378916	7455-0	28/02/2016
JRM6555	T023704964	5452-1	05/03/2016
JRM7002	R003381241	7455-0	24/02/2016
JRM7535	R003374539	7455-0	23/02/2016
JRM9587	T056100200	5541-2	12/03/2016
JRM9721	R003380652	7455-0	23/02/2016
JRN0152	R003380038	7455-0	22/02/2016
JRN0502	R003375377	7587-0	28/02/2016
JRN1833	R003379214	7455-0	29/02/2016
JRN2439	R003375131	7455-0	22/02/2016
JRN4067	R003378038	7455-0	23/02/2016
JRN4939	T030202520	5185-1	12/03/2016
JRN5681	T042500934	5452-1	10/03/2016
JRN7362	R003381426	7455-0	23/02/2016
JRN7921	R003374323	7455-0	29/02/2016
JRN7945	R003379485	7455-0	23/02/2016
JRN8054	T039000769	5452-7	13/03/2016
JRN8087	R003381362	7455-0	23/02/2016
JRN9363	R003378116	7455-0	29/02/2016
JRN9600	T013300744	5479-0	09/03/2016
JRN9777	R003379636	7463-0	28/02/2016
JR00185	R003376688	7455-0	22/02/2016
JR01336	R003376079	7455-0	28/02/2016

PLACA	AIT	INFRACAO	DATA
JRO1480	R003379386	7463-0	24/02/2016
JRO1480	F001307744	6050-3	24/02/2016
JRO2395	T047401872	5568-0	10/03/2016
JRO2820	T045900143	5487-0	10/03/2016
JRO2868	F001307881	6050-3	25/02/2016
JRO3182	T054700311	5568-0	10/03/2016
JRO3565	T013900545	7366-2	11/03/2016
JRO4056	T056100218	5541-2	12/03/2016
JRO4397	R003380746	7455-0	24/02/2016
JRO4668	R003378667	7455-0	28/02/2016
JRO5480	R003380745	7455-0	24/02/2016
JRO6944	T030105056	7366-2	10/03/2016
JRO7709	R003380269	5746-1	24/02/2016
JRO8324	R003380207	7455-0	24/02/2016
JRO8804	R003378392	7455-0	24/02/2016
JRO9004	F001307374	6050-3	23/02/2016
JRO9737	R003377460	7455-0	24/02/2016
JRP0390	R003378099	7455-0	23/02/2016
JRP1149	T056300043	5541-2	08/03/2016
JRP1205	T012200868	7366-2	10/03/2016
JRP1434	R003381610	7455-0	24/02/2016
JRP1871	R003381273	7455-0	24/02/2016
JRP3842	F001307482	6050-3	23/02/2016
JRP4522	R003380887	7455-0	24/02/2016
JRP4532	T039000773	5452-1	13/03/2016
JRP5135	R003378675	7587-0	28/02/2016
JRP5292	R003376723	7455-0	23/02/2016
JRP5905	R003380517	7455-0	23/02/2016
JRP5977	R003377399	7455-0	24/02/2016
JRP6071	T054400500	5487-0	11/03/2016
JRP6751	R003377202	7455-0	23/02/2016
JRP6970	T023705051	5380-0	06/03/2016
JRP6970	T023704991	5380-0	06/03/2016
JRP6970	R003377400	7455-0	24/02/2016
JRP7220	T039000763	5452-7	13/03/2016
JRP7497	T056100221	5541-2	12/03/2016
JRP8785	T030401216	7366-2	11/03/2016
JRP8829	R003381175	7455-0	24/02/2016
JRQ0389	R003380653	7455-0	23/02/2016
JRQ1505	T018001633	5452-1	11/03/2016
JRQ2433	R003381424	7455-0	23/02/2016
JRQ2845	T017803032	5487-0	09/03/2016
JRQ3414	R003380935	7455-0	23/02/2016
JRQ3444	T019107964	5550-0	10/03/2016
JRQ3444	T019107967	5550-0	10/03/2016
JRQ3816	T023801061	5525-0	11/03/2016
JRQ3827	T013300754	5452-1	11/03/2016
JRQ4026	T011902305	6050-1	11/03/2016
JRQ6111	T014701410	7366-2	09/03/2016
JRQ6510	R003380486	7455-0	24/02/2016
JRQ7115	R003377370	7587-0	23/02/2016
JRQ7775	R003378039	7455-0	23/02/2016
JRQ8125	M000003008	5509-0	11/03/2016
JRQ8125	T037605909	5509-0	11/03/2016
JRQ8359	M000003019	5452-1	11/03/2016
JRQ9362	R003380936	7455-0	23/02/2016
JRQ9708	R003381023	7471-0	25/02/2016
JRQ9763	R003376537	7455-0	28/02/2016
JRR0162	T021503612	5550-0	09/03/2016
JRR0162	T021503610	7366-2	09/03/2016
JRR0197	R003376689	7455-0	22/02/2016
JRR0551	R003379423	7587-0	28/02/2016
JRR0551	R003379334	7587-0	28/02/2016
JRR1519	R003378115	7455-0	29/02/2016
JRR2721	R003380286	7455-0	24/02/2016
JRR4773	R003380728	7455-0	24/02/2016
JRR5069	T056100170	5487-0	12/03/2016
JRR5833	T041000368	5185-1	11/03/2016
JRR6172	F001307837	6050-3	24/02/2016
JRR7013	T053101231	5452-1	11/03/2016
JRR7607	T019107984	5487-0	10/03/2016
JRR7872	T053101156	5452-1	09/03/2016
JRR8888	T017803057	5452-1	12/03/2016
JRR9087	R003376448	7587-0	23/02/2016
JRR9835	R003377507	7455-0	28/02/2016
JRS1121	R003380426	7455-0	24/02/2016
JRS2137	T037605935	5185-1	12/03/2016
JRS2887	R003378133	7455-0	29/02/2016
JRS3548	R003380744	7455-0	24/02/2016
JRS4116	R003381361	7463-0	23/02/2016
JRS4143	F001307225	6050-3	29/02/2016
JRS4409	R003376947	7587-0	24/02/2016
JRS4651	M000003030	5452-6	12/03/2016
JRS5009	R003378071	7455-0	24/02/2016
JRS5231	T036300666	5550-0	09/03/2016
JRS5295	R003380592	7455-0	24/02/2016
JRS5379	R003376538	7455-0	28/02/2016
JRS7540	R003379980	7455-0	24/02/2016
JRS7800	R003381554	7455-0	25/02/2016
JRS8461	R003376316	7455-0	23/02/2016
JRS8955	R003380626	7455-0	24/02/2016
JRS9272	R003380674	7455-0	23/02/2016
JRS9883	T030202515	5185-1	12/03/2016

PLACA	AIT	INFRACAO	DATA
JRT0897	T054900335	5452-1	12/03/2016
JRT1885	M000002974	5541-1	11/03/2016
JRT2131	F001307737	6050-3	23/02/2016
JRT2921	R003378992	7587-0	23/02/2016
JRT3655	R003375871	7455-0	22/02/2016
JRT4338	R003378037	7455-0	23/02/2016
JRT5922	T047401859	5568-0	08/03/2016
JRT6281	R003381047	7455-0	24/02/2016
JRT6281	R003378072	7455-0	24/02/2016
JRT7535	R003378699	7455-0	22/02/2016
JRT8260	R003379380	7463-0	23/02/2016
JRT8260	R003379480	7455-0	23/02/2016
JRT8260	R003374918	7455-0	24/02/2016
JRT8830	T017400158	5452-1	13/03/2016
JRT9072	R003377454	7455-0	24/02/2016
JRT9203	M000002933	5568-0	10/03/2016
JRT9440	T049600434	5541-3	12/03/2016
JRU1432	T054400452	5380-0	09/03/2016
JRU1964	F001307836	6050-3	24/02/2016
JRU3887	T023704951	5479-0	05/03/2016
JRU5391	R003377806	7455-0	29/02/2016
JRU6408	R003381090	7455-0	25/02/2016
JRU7310	R003376078	7463-0	28/02/2016
JRU7642	R003378415	7455-0	24/02/2016
JRU7713	R003381398	7455-0	24/02/2016
JRU7892	R003381268	7455-0	25/02/2016
JRU7908	P002334058	5550-0	05/03/2016
JRU9415	R003379686	7455-0	29/02/2016
JRV0405	T030202498	5509-0	11/03/2016
JRV1145	T030300995	5185-1	10/03/2016
JRV1851</			



PLACA	AIT	INFRACAO	DATA
JRZ6370	T020701566	5550-0	12/03/2016
JRZ7024	R003378644	7455-0	24/02/2016
JRZ7028	T049800270	5452-7	13/03/2016
JRZ7049	R003379455	7455-0	24/02/2016
JRZ7252	R003375132	7455-0	22/02/2016
JRZ7359	T054000173	7366-2	09/03/2016
JRZ7745	R003376535	7455-0	28/02/2016
JRZ8917	R003378464	7455-0	23/02/2016
JRZ9287	R003380550	7455-0	24/02/2016
JRZ9523	T041300924	5568-0	11/03/2016
JSA0261	R003379338	7587-0	28/02/2016
JSA0418	M000002959	5568-0	11/03/2016
JSA1333	R003380392	7455-0	25/02/2016
JSA1845	T023705084	5550-0	06/03/2016
JSA2535	R003380937	7455-0	23/02/2016
JSA3706	R003381578	7455-0	24/02/2016
JSA3847	T024501373	5541-2	10/03/2016
JSA3962	R003381368	7455-0	23/02/2016
JSA4186	R003378669	7455-0	28/02/2016
JSA4281	T053101163	5452-1	09/03/2016
JSA4443	R003381580	7455-0	24/02/2016
JSA4501	T037605894	7366-2	11/03/2016
JSA4768	R003374316	7455-0	24/02/2016
JSA5743	R003381611	7455-0	24/02/2016
JSA6914	R003375006	7587-0	28/02/2016
JSA6914	R003375384	7587-0	28/02/2016
JSA7164	R003376320	7463-0	23/02/2016
JSA7783	T040602227	5452-1	10/03/2016
JSA8750	R003380520	7455-0	23/02/2016
JSA9452	R003380353	7455-0	23/02/2016
JSB0003	R003377838	7455-0	22/02/2016
JSB1009	F001307810	6050-3	29/02/2016
JSB2029	R003374914	7455-0	24/02/2016
JSB2205	T023500695	5452-1	12/03/2016
JSB3159	R003379096	7455-0	23/02/2016
JSB3552	R003376082	7455-0	28/02/2016
JSB5450	M000003001	5487-0	11/03/2016
JSB6103	T019108005	5207-0	10/03/2016
JSB7734	R003380406	7455-0	24/02/2016
JSB7984	R003376824	7587-0	23/02/2016
JSB8087	R003381644	7455-0	22/02/2016
JSB8143	T047401871	5568-0	10/03/2016
JSB8504	T041601164	5550-0	11/03/2016
JSB8590	R003381007	7455-0	23/02/2016
JSB8700	R003381182	7455-0	24/02/2016
JSB8700	R003381177	7455-0	24/02/2016
JSB8905	T056100211	5541-2	12/03/2016
JSB9519	R003378543	7587-0	28/02/2016
JSC0166	R003376899	7463-0	28/02/2016
JSC0888	T056100217	5541-2	12/03/2016
JSC2622	T041300927	5568-0	11/03/2016
JSC2624	R003380732	7463-0	24/02/2016
JSC2836	R003378801	7455-0	28/02/2016
JSC3347	F001307833	6050-3	24/02/2016
JSC3365	R003380210	7455-0	24/02/2016
JSC4067	T042000946	5991-0	09/03/2016
JSC4368	R003376900	7463-0	28/02/2016
JSC4567	R003374504	7455-0	22/02/2016
JSC4789	R003376455	7587-0	23/02/2016
JSC4791	T041300915	5550-0	09/03/2016
JSC4926	F001307450	6050-3	22/02/2016
JSC6118	R003374462	7455-0	22/02/2016
JSC6349	R003375624	7455-0	24/02/2016
JSC7745	T002802553	5738-0	11/03/2016
JSC7915	F001307985	6050-3	24/02/2016
JSC8077	R003379830	7455-0	23/02/2016
JSC8088	R003381131	7455-0	24/02/2016
JSC8866	R003380299	7463-0	24/02/2016
JSD0846	R003379726	7455-0	29/02/2016
JSD0846	R003379730	7455-0	29/02/2016
JSD1208	F001307701	6050-3	22/02/2016
JSD2240	R003380751	7455-0	24/02/2016
JSD2950	R003381401	7455-0	24/02/2016
JSD4044	F001307358	6050-3	22/02/2016
JSD4099	T032300725	7048-1	07/03/2016
JSD4873	T017803072	5452-1	12/03/2016
JSD7404	T027600012	5541-2	10/03/2016
JSD7615	T023705007	5568-0	06/03/2016
JSD8409	F001307619	6050-3	23/02/2016
JSD8976	R003381063	7455-0	25/02/2016
JSD8976	R003380675	7455-0	23/02/2016
JSD9688	T053101193	5185-1	10/03/2016
JSE0571	T011902290	6017-4	10/03/2016
JSE0769	R003380211	7455-0	24/02/2016
JSE2925	T023704910	5401-0	05/03/2016
JSE2925	T023705067	5401-0	06/03/2016
JSE2940	R003379890	7455-0	23/02/2016
JSE5403	R003378709	7455-0	23/02/2016
JSE6503	R003381056	7455-0	25/02/2016
JSE6764	R003377377	7587-0	23/02/2016
JSE8067	T018001634	5509-0	11/03/2016
JSE8359	R003379125	7455-0	29/02/2016
JSE9639	R003379281	7463-0	22/02/2016

PLACA	AIT	INFRACAO	DATA
JSF1142	R003379414	7455-0	28/02/2016
JSF1201	R003374623	7455-0	24/02/2016
JSF2659	T054400513	5550-0	11/03/2016
JSF4360	R003379715	7587-0	24/02/2016
JSF4373	R003379894	7455-0	23/02/2016
JSF5074	R003378668	7463-0	28/02/2016
JSF5082	R003374609	7455-0	24/02/2016
JSF5373	R003377379	7587-0	23/02/2016
JSF6981	R003378011	7455-0	24/02/2016
JSF8038	P002320413	5452-1	03/03/2016
JSF8168	R003378495	7587-0	28/02/2016
JSF8492	T045900130	5509-0	09/03/2016
JSF9213	R003376080	7455-0	24/02/2016
JSF9221	F001307629	6050-3	23/02/2016
JSF9807	R003375894	7455-0	29/02/2016
JSF9902	T020701540	5550-0	09/03/2016
JSG0063	T023704959	5452-1	05/03/2016
JSG0551	F001307834	6050-3	24/02/2016
JSG0698	T045900138	5550-0	10/03/2016
JSG2506	R003374461	7455-0	22/02/2016
JSG2598	T028800365	5541-1	11/03/2016
JSG3573	R003377702	7455-0	23/02/2016
JSG4456	R003380552	7455-0	24/02/2016
JSG4609	T024202218	5568-0	11/03/2016
JSG4999	R003379710	7455-0	28/02/2016
JSG5163	R003379978	7455-0	24/02/2016
JSG5286	T018200660	5185-1	10/03/2016
JSG5695	R003377404	7455-0	24/02/2016
JSG5833	R003380294	7455-0	24/02/2016
JSG6538	T048500635	5452-1	11/03/2016
JSG7178	R003373163	7587-0	21/02/2016
JSG7546	R003380209	7455-0	24/02/2016
JSG8178	R003376907	7455-0	28/02/2016
JSG8973	T036700658	5452-1	10/03/2016
JSG9509	R003376990	7455-0	29/02/2016
JSH0301	T037605878	5185-1	10/03/2016
JSH1010	F001307553	6050-3	23/02/2016
JSH1375	R003381515	7455-0	23/02/2016
JSH1908	T022800611	5479-0	12/03/2016
JSH2311	T040602212	5452-1	10/03/2016
JSH4933	R003374275	7455-0	23/02/2016
JSH5387	T032000170	5614-3	09/03/2016
JSH5501	R003381428	7455-0	23/02/2016
JSH5518	P002320406	7366-2	01/03/2016
JSH6200	F001307853	5673-2	28/02/2016
JSH6564	F001307887	6050-3	23/02/2016
JSH7799	F001307890	6050-3	23/02/2016
JSH7842	T039000762	5452-1	13/03/2016
JSH8006	T023705019	5452-5	06/03/2016
JSH8868	T019802156	5843-4	10/03/2016
JSH9445	P002333938	5487-0	07/03/2016
JSH9751	T019802143	5185-2	09/03/2016
JSH9783	T054400443	5550-0	09/03/2016
JSH9836	R003378827	7455-0	22/02/2016
JSH9933	R003381153	7455-0	24/02/2016
JSH9933	F001307949	6050-3	24/02/2016
JSH9933	R003375819	7455-0	23/02/2016
JSH9933	R003378093	7455-0	23/02/2016
JSI1191	T054500309	5452-1	09/03/2016
JSI1261	R003380059	7455-0	23/02/2016
JSI1870	R003375686	7587-0	22/02/2016
JSI1918	R003380637	7455-0	24/02/2016
JSI2276	R003377378	7587-0	23/02/2016
JSI2941	T016300468	6050-1	11/03/2016
JSI3541	T019802188	5673-1	12/03/2016
JSI3708	R003376452	7587-0	23/02/2016
JSI4598	T040602203	5673-1	10/03/2016
JSI5278	R003380300	7455-0	24/02/2016
JSI6517	T030800100	6050-1	12/03/2016
JSI6517	T035400709	7048-1	08/03/2016
JSI6849	R003380752	7455-0	24/02/2016
JSI9298	F001307501	6050-3	29/02/2016
JSIJ0555	T045600241	5568-0	13/03/2016
JSIJ1056	R003377771	7455-0	24/02/2016
JSIJ1395	R003379709	7455-0	28/02/2016
JSIJ5162	R003376321	7463-0	23/02/2016
JSIJ7174	T023704961	5452-1	05/03/2016
JSIJ9300	R003377276	7455-0	29/02/2016
JSIJ9333	R003378069	7455-0	24/02/2016
JSIJ9333	F001307298	6050-3	24/02/2016
JSIJ2315	T023301011	5410-0	09/03/2016
JSIJ2526	T040602223	5541-1	10/03/2016
JSIJ2595	F001307365	6050-3	22/02/2016
JSIJ3052	R003379098	7455-0	24/02/2016
JSIJ3115	R003376683	7455-0	22/02/2016
JSIJ3634	T015101848	5380-0	10/03/2016
JSIJ3693	R003381504	7455-0	25/02/2016
JSIJ3703	T056100209	5541-2	12/03/2016
JSIJ4458	T035201371	5541-7	10/03/2016
JSIJ4852	R003377438	7455-0	24/02/2016
JSIJ5423	R003377259	7455-0	29/02/2016
JSIJ5514	R003376820	7587-0	22/02/2016
JSIJ6277	R003380733	7455-0	24/02/2016

PLACA	AIT	INFRACAO	DATA
JSJ7214	R003376798	7455-0	29/02/2016
JSJ8401	R003379734	7455-0	29/02/2016
JSJ8692	T035900535	5568-0	11/03/2016
JSJ8692	T019802146	5673-1	10/03/2016
JSJ9557	R003376898	7455-0	28/02/2016
JSJ9585	R003377083	7455-0	28/02/2016
JSK0002	R003377374	7587-0	23/02/2016
JSK0964	R003381402	7455-0	24/02/2016
JSK1128	R003381399	7463-0	24/02/2016
JSK2267	R003380905	7455-0	25/02/2016
JSK2330	R003379902	7455-0	23/02/2016
JSK3087	R003377223	7455-0	23/02/2016
JSK3097	R003380677	7455-0	23/02/2016
JSK3341	R003378802	7455-0	28/02/2016
JSK4932	R003374272	7455-0	23/02/2016
JSK5413	T022501653	7366-2	09/03/2016
JSK5993	T023705077	5401-0	06/03/2016
JSK6007	R003380292	7455-0	24/02/2016
JSK7429	T016601853	5568-0	10/03/2016
JSK8234	R003376453	7587-0	23/02/2016
JSK8695	T024501379	5541-7	10/03/2016
JSK9362	R003381062	7463-0	25/02/2016
JSK9475	F001307275	6050-3	23/02/2016
JSL0011	R003380593	7455-0	24/02/2016
JSL0982	T014701411	7366-2	09/03/2016
JSL1614	R003376961	7587-0	24/02/2016
JSL2002	T023704916	5401-0	05/03/2016
JSL2051	T040201141	7366-2	09/03/2016
JSL2135	R003376280	7455-0	23/02/2016
JSL2455	T02370		

PLACA	AIT	INFRACAO	DATA
JSO5880	R003380676	7455-0	23/02/2016
JSO5901	T052500036	7366-2	08/03/2016
JSO7017	R003378907	7587-0	22/02/2016
JSO7017	R003378732	7587-0	22/02/2016
JSO7722	T053101236	5452-1	11/03/2016
JSO7766	R003380298	7455-0	24/02/2016
JSO7939	R003375873	7455-0	22/02/2016
JSO7958	R003380409	7455-0	24/02/2016
JSO9349	R003380407	7455-0	24/02/2016
JSO9371	R003379708	7455-0	28/02/2016
JSO9811	T054100518	5452-1	11/03/2016
JSO9848	R003381365	7455-0	23/02/2016
JSO9951	R003380939	7455-0	23/02/2016
JSP0504	R003380042	7455-0	22/02/2016
JSP1049	T050900119	5479-0	10/03/2016
JSP1587	R003377403	7455-0	24/02/2016
JSP2907	T041300912	5550-0	09/03/2016
JSP3537	R003380750	7455-0	24/02/2016
JSP4344	R003380296	7455-0	24/02/2016
JSP4344	R003376684	7455-0	22/02/2016
JSP4347	T040602195	7366-2	10/03/2016
JSP5415	R003378100	7455-0	23/02/2016
JSP6444	T021800319	5819-6	12/03/2016
JSP6520	R003375378	7587-0	28/02/2016
JSP6616	R003377960	7455-0	22/02/2016
JSP7628	T019602496	5843-4	09/03/2016
JSP7163	T015101849	5380-0	10/03/2016
JSP7676	R003378010	7455-0	23/02/2016
JSP7778	R003379425	7587-0	28/02/2016
JSP8000	R003376950	7455-0	24/02/2016
JSP8216	R003374503	7455-0	22/02/2016
JSP8289	R003381566	7455-0	24/02/2016
JSP8471	R003380360	7455-0	23/02/2016
JSP8471	R003376901	7455-0	28/02/2016
JSQ0033	R003377839	7455-0	22/02/2016
JSQ0513	R003374328	7455-0	29/02/2016
JSQ1078	T030105048	7366-2	09/03/2016
JSQ1929	T037605858	7366-2	09/03/2016
JSQ1965	R003376083	7455-0	28/02/2016
JSQ2970	R003375011	7587-0	28/02/2016
JSQ3601	R003377807	7455-0	29/02/2016
JSQ5384	R003377380	7587-0	23/02/2016
JSQ6093	R003378134	7455-0	29/02/2016
JSQ6579	R003377510	7455-0	23/02/2016
JSQ7213	R003381279	7455-0	24/02/2016
JSQ8221	T012200869	7366-2	10/03/2016
JSQ8509	R003378731	7587-0	22/02/2016
JSQ8676	T022800610	5479-0	12/03/2016
JSQ9100	R003376362	7455-0	29/02/2016
JSQ9314	F001307855	6050-3	28/02/2016
JSQ9368	T039700788	5550-0	09/03/2016
JSQ9698	R003380031	7455-0	22/02/2016
JSQ9698	R003379974	7455-0	23/02/2016
JSQ9962	R003381514	7455-0	23/02/2016
JSQ9969	R003374604	7455-0	24/02/2016
JSR0415	R003381299	7455-0	24/02/2016
JSR0415	R003380594	7455-0	24/02/2016
JSR2238	R003374474	7455-0	22/02/2016
JSR3470	R003377258	7455-0	29/02/2016
JSR3560	R003381169	7463-0	24/02/2016
JSR4457	F001307705	6050-3	23/02/2016
JSR5134	R003378733	7587-0	22/02/2016
JSR5204	R003378035	7455-0	23/02/2016
JSR5472	T019802151	5487-0	10/03/2016
JSR5747	R003375920	7455-0	29/02/2016
JSR7748	R003376319	7455-0	23/02/2016
JSR7847	R003376955	7587-0	24/02/2016
JSR7890	R003375203	7455-0	22/02/2016
JSR7890	R003379335	7587-0	28/02/2016
JSR8436	T021200495	7366-2	09/03/2016
JSR8582	M000002994	5452-6	11/03/2016
JSR8636	F001307547	6050-3	23/02/2016
JSR9036	T013300753	7030-1	11/03/2016
JSR9931	R003376954	7587-0	24/02/2016
JSS0265	R003378571	7455-0	23/02/2016
JSS0787	R003377725	7455-0	23/02/2016
JSS1174	R003377813	7455-0	22/02/2016
JSS1275	T019108036	5550-0	12/03/2016
JSS3673	R003379991	7455-0	23/02/2016
JSS3753	R003375387	7587-0	28/02/2016
JSS4313	R003376330	7455-0	23/02/2016
JSS4733	T024202211	5487-0	11/03/2016
JSS5396	R003377762	7455-0	24/02/2016
JSS5643	R003381280	7455-0	24/02/2016
JSS6556	R003380741	7455-0	24/02/2016
JSS6979	R003375202	7455-0	22/02/2016
JSS7527	R003377758	7455-0	24/02/2016
JSS7995	P002333926	5487-0	07/03/2016
JSS8538	P002334272	7030-1	25/02/2016
JST0671	F001307784	6050-3	24/02/2016
JST0838	T037605945	5185-1	12/03/2016
JST1097	R003375170	7455-0	22/02/2016
JST1302	R003381363	7455-0	23/02/2016

PLACA	AIT	INFRACAO	DATA
JST1464	R003379732	7455-0	29/02/2016
JST2561	R003380553	7455-0	24/02/2016
JST2776	T020000325	5479-0	11/03/2016
JST3001	T037605890	5568-0	10/03/2016
JST3108	P002334064	5550-0	06/03/2016
JST3108	P001510265	5550-0	05/03/2016
JST3263	R003380743	7455-0	24/02/2016
JST3532	R003381247	7455-0	24/02/2016
JST3728	R003378092	7455-0	23/02/2016
JST3845	R003375684	7587-0	22/02/2016
JST4028	R003376952	7587-0	24/02/2016
JST4293	T032300761	5452-1	13/03/2016
JST6040	R003376985	7455-0	29/02/2016
JST7180	R003380755	7455-0	24/02/2016
JST7190	R003376086	7455-0	28/02/2016
JST7826	R003374583	5746-1	23/02/2016
JST8600	R003381364	7455-0	23/02/2016
JST8827	R003376953	7587-0	24/02/2016
JST9207	R003375134	7455-0	22/02/2016
JSU1805	R003380636	7455-0	24/02/2016
JSU2902	R003378124	7455-0	29/02/2016
JSU3592	R003378643	7455-0	23/02/2016
JSU3809	R003381274	7455-0	24/02/2016
JSU3971	R003376995	7455-0	29/02/2016
JSU4328	T032000188	5185-1	12/03/2016
JSU4402	R003380982	7455-0	23/02/2016
JSU4483	T012601378	5452-1	11/03/2016
JSU4541	F001307868	6050-3	25/02/2016
JSU4678	R003375389	7587-0	28/02/2016
JSU4837	T053101205	5452-1	10/03/2016
JSU5458	R003378765	7455-0	23/02/2016
JSU5491	F001307660	6050-3	29/02/2016
JSU5716	R003381579	7455-0	24/02/2016
JSU7117	R003376329	7455-0	23/02/2016
JSU7154	R003375201	7455-0	22/02/2016
JSU7167	R003376822	7587-0	22/02/2016
JSU7323	R003380638	7455-0	24/02/2016
JSU8331	M000002964	5550-0	11/03/2016
JSU8363	F001307489	6050-3	23/02/2016
JSU8807	T020701546	5185-1	10/03/2016
JSU9782	R003378375	7455-0	23/02/2016
JSV0599	R003378130	7455-0	29/02/2016
JSV0630	F001307226	6050-3	29/02/2016
JSV0650	T024501382	5185-1	10/03/2016
JSV1126	R003381827	7455-0	24/02/2016
JSV2101	T053101171	5185-1	10/03/2016
JSV3421	R003378040	7455-0	23/02/2016
JSV3446	F001307850	6050-3	27/02/2016
JSV3494	T017900665	7366-2	10/03/2016
JSV3920	R003379735	7455-0	29/02/2016
JSV3997	R003381369	7455-0	23/02/2016
JSV4066	T023401676	5568-0	10/03/2016
JSV4281	R003379805	7587-0	23/02/2016
JSV5446	R003378735	7587-0	22/02/2016
JSV5604	T017803044	5185-1	10/03/2016
JSV5954	R003381366	7455-0	23/02/2016
JSV6179	R003375874	7455-0	22/02/2016
JSV6544	F001307738	6050-3	23/02/2016
JSV7312	T020701554	5185-2	11/03/2016
JSV7654	R003380043	7455-0	22/02/2016
JSV8067	R003379333	7587-0	28/02/2016
JSV8243	R003380563	7455-0	24/02/2016
JSV8526	R003376081	7455-0	28/02/2016
JSV8526	R003379720	7455-0	29/02/2016
JSV8526	R003379937	7455-0	29/02/2016
JSV8530	R003378734	7587-0	22/02/2016
JSV8603	R003379158	7455-0	23/02/2016
JSV9538	T021400189	7366-2	10/03/2016
JSV9951	R003375002	7587-0	28/02/2016
JSV9951	R003375388	7587-0	28/02/2016
JSW0274	R003381565	7455-0	24/02/2016
JSW0293	T035201373	5541-7	10/03/2016
JSW0998	R003380015	7455-0	22/02/2016
JSW1348	T012601364	5452-1	09/03/2016
JSW2428	F001307865	6050-3	25/02/2016
JSW3465	R003380285	7455-0	24/02/2016
JSW3507	T024501356	5541-2	09/03/2016
JSW3694	T054500308	5452-1	09/03/2016
JSW3694	R003381170	7455-0	24/02/2016
JSW5034	F001307533	6050-3	23/02/2016
JSW5635	R003375007	7587-0	28/02/2016
JSW5766	R003376823	7587-0	22/02/2016
JSW5857	T054100516	5452-1	09/03/2016
JSW7287	R003374497	7455-0	22/02/2016
JSW7400	R003380293	7455-0	24/02/2016
JSW8997	T024501370	7366-2	09/03/2016
JSW9858	T054400467	5550-0	09/03/2016
JX00053	R003375009	7587-0	28/02/2016
JX05999	R003380757	7455-0	24/02/2016
JX1262	R003374313	7455-0	24/02/2016
JX2136	T023801063	5550-0	11/03/2016
JX22261	T032300735	5185-1	12/03/2016
JX2662	R003381367	7455-0	23/02/2016

PLACA	AIT	INFRACAO	DATA
JX3497	T054700323	5550-0	10/03/2016
JX3692	T020701556	5967-0	11/03/2016
JX3888	T002802544	5452-1	10/03/2016
JX3993	T053101159	5452-1	09/03/2016
JX4518	T037605879	7366-2	10/03/2016
JX5155	R003374854	7455-0	23/02/2016
JX5660	T030105037	5185-2	09/03/2016
JX5660	T030105036	5185-1	09/03/2016
JX5899	R003381186	7455-0	25/02/2016
JX5932	R003380938	7455-0	23/02/2016
JX6316	T049800266	5452-1	12/03/2016
JX6531	T023705105	5380-0	07/03/2016
JX6606	R003377761	7455-0	24/02/2016
JX7111	F001307907	6050-3	24/02/2016
JX7586	T030401203	5452-1	09/03/2016
JX7974	T056100226	5452-1	13/03/2016
JX8098	T037605931	6050-1	12/03/2016
JX8401	R003377993	7455-0	23/02/2016
JX8488	F001307258	6050-3	24/02/2016
JX8667	F001307972	6050-3	24/02/2016
JX8946	T053101133	6050-1	09/03/2016
JX9795	R003376685	7455-0	22/02/2016
JY0173	R003379209	7455-0	29/02/2016
JY0259	T030105033	5819-6	09/03/2016
JY0468	F001307847	6050-3	25/02/2016
JY0509	R003381427	7455-0	23/02/2016
JY0849	F001307363	6050-3	22/02/2016
JY0993	T023705071	5401-0	06/03/2016
JY1321	R003374254	7455-0	



PLACA	AIT	INFRACAO	DATA
KDE5618	R003379821	7455-0	28/02/2016
KES9372	T017100053	5452-1	09/03/2016
KFM9307	R003381337	7455-0	23/02/2016
KFQ5974	R003376463	7587-0	23/02/2016
KFS3199	R003381311	7455-0	24/02/2016
KGE3442	R003381024	7455-0	25/02/2016
KGH1153	R003378661	7587-0	22/02/2016
KGU3252	T023801060	5487-0	11/03/2016
KGV0090	R003381004	7455-0	23/02/2016
KGV2731	R003380112	7455-0	23/02/2016
KHL8191	R003380780	7455-0	24/02/2016
KHN0383	R003377520	7455-0	23/02/2016
KIH8292	F001307901	6050-3	25/02/2016
KII4366	T054900336	5380-0	12/03/2016
KII4779	R003375466	7455-0	22/02/2016
KIM6301	R003374422	7587-0	28/02/2016
KIM6301	R003376062	7587-0	28/02/2016
KIS9267	R003381165	7463-0	24/02/2016
KIY8839	T021900770	5452-5	12/03/2016
KJH4625	R003379015	7455-0	28/02/2016
KJK8792	R003375990	7587-0	23/02/2016
KJL8783	R003380384	7455-0	23/02/2016
KJM4344	R003381413	7455-0	23/02/2016
KJO4337	F001307910	6050-3	25/02/2016
KJT8658	R003376465	7587-0	23/02/2016
KJY3080	R003376558	7587-0	24/02/2016
KKO5838	R003381832	7455-0	24/02/2016
KKE6838	R003379915	7455-0	29/02/2016
KKT5933	R003377872	7455-0	29/02/2016
KKT5933	R003378895	7455-0	22/02/2016
KLB6551	R003381465	7455-0	23/02/2016
KLC9345	R003378280	7455-0	23/02/2016
KL64570	R003374558	7455-0	23/02/2016
KLN5346	R003374297	7455-0	24/02/2016
KLP1270	R003375301	7587-0	22/02/2016
KLW3122	R003374465	7455-0	22/02/2016
KNB7626	R003379683	7455-0	29/02/2016
KNZ7530	R003380666	7455-0	23/02/2016
KNZ7530	R003380615	7455-0	24/02/2016
KPD7446	T056300080	5541-2	12/03/2016
KPK0721	T023705119	5380-0	07/03/2016
KPN3357	T016000270	7366-2	11/03/2016
KPU3957	R003380244	7455-0	23/02/2016
KPW1399	T053101185	5452-1	10/03/2016
KQY2566	R003379817	7455-0	24/02/2016
KRB1909	T037605907	7366-2	11/03/2016
KRF0422	R003377232	7455-0	24/02/2016
KVW3101	R003374467	7455-0	22/02/2016
KVZ2937	R003376970	7587-0	24/02/2016
KWB1828	R003379160	7455-0	23/02/2016
KWC8336	T037500068	5568-0	09/03/2016
KWL1300	T012601368	5550-0	09/03/2016
KWJ3795	T040602201	6050-1	10/03/2016
KXD3919	T018200659	7366-2	10/03/2016
KYC3412	R003375850	7455-0	22/02/2016
KYH7394	R003375321	7587-0	28/02/2016
KYH7394	R003376038	7587-0	28/02/2016
KYI7960	R003377097	7455-0	28/02/2016
KYV5771	R003376153	7587-0	23/02/2016
KZB0840	R003381599	7455-0	24/02/2016
KZD8787	F001307224	6050-3	24/02/2016
KZW4659	F001307641	6050-3	24/02/2016
LBX6317	F001307734	6050-3	23/02/2016
LCA9936	R003379624	7587-0	23/02/2016
LCY2583	R003381700	7455-0	25/02/2016
LLG2237	F001307688	6050-3	22/02/2016
LLM9017	R003377991	7455-0	23/02/2016
LNR2321	R003381831	7455-0	24/02/2016
LNT2055	R003374373	7455-0	21/02/2016
LOE7869	R003376520	7455-0	28/02/2016
LPC8403	T030105028	5185-1	09/03/2016
LPP9258	F001307968	6050-3	25/02/2016
LPS5544	T023705063	5550-0	06/03/2016
LQJ6656	R003377797	7455-0	29/02/2016
LRG6574	R003381006	7455-0	23/02/2016
LRP5235	R003379426	7587-0	28/02/2016
LUV4524	R003381613	7463-0	24/02/2016
LZY0993	T023704922	5452-5	05/03/2016
LZY0993	T023705126	5452-5	07/03/2016
MCH4677	F001307614	6050-3	23/02/2016
MHK1238	R003374339	7455-0	28/02/2016
MHW5945	T032000175	6050-1	12/03/2016
MID7770	T030202517	5185-1	12/03/2016
MID7770	T030202518	5185-2	12/03/2016
MID7770	T030202519	6858-0	12/03/2016
MID7770	T037605939	5185-1	12/03/2016
MIN5367	R003380414	7455-0	24/02/2016
MJR4335	T045500140	5452-1	12/03/2016
MKV5633	R003376481	7587-0	23/02/2016
MLA9391	T040602215	5452-1	10/03/2016
MLA9391	T040602217	5410-0	10/03/2016
MLI6303	T040602218	5410-0	10/03/2016
MLI6303	T040602216	5452-1	10/03/2016

PLACA	AIT	INFRACAO	DATA
MLM2583	T039700792	5835-0	09/03/2016
MMH3455	R003376815	7587-0	22/02/2016
MMX9809	R003378384	7455-0	23/02/2016
MNO7337	R003376070	7463-0	28/02/2016
MOP7549	R003380181	7455-0	24/02/2016
MOT8191	R003380170	7455-0	24/02/2016
MOW1019	T023704934	5380-0	05/03/2016
MQM6854	R003377959	7455-0	22/02/2016
MQR2228	R003378111	7455-0	23/02/2016
MQR2642	F001307747	6050-3	22/02/2016
MRL5263	T016601852	5568-0	10/03/2016
MSP0758	R003380747	7455-0	24/02/2016
MSQ9216	R003380654	7455-0	23/02/2016
MSR3733	R003381202	7455-0	25/02/2016
MST9722	T041300917	5550-0	10/03/2016
MSY3888	C024789700	5568-0	22/02/2016
MT08083	R003374343	7455-0	28/02/2016
MUJ9331	T054300142	5452-1	12/03/2016
MUO2834	R003376123	7587-0	23/02/2016
MUO6668	R003376124	7587-0	23/02/2016
MVY3514	T002802546	5541-3	10/03/2016
MXC8262	R003381042	7455-0	23/02/2016
MXG3227	T037605860	5550-0	09/03/2016
MXO6872	R003375327	7587-0	28/02/2016
MXQ1093	R003379718	7455-0	29/02/2016
MXQ1093	R003379727	7455-0	29/02/2016
MYJ6762	T056100133	5479-0	10/03/2016
MYQ0184	T039700783	5380-0	09/03/2016
MZV1912	T032300747	5380-0	12/03/2016
NAP0036	F001307941	6050-3	24/02/2016
NBL2829	R003381728	7455-0	25/02/2016
NBL2829	R003380010	7455-0	29/02/2016
NC05578	R003381196	7455-0	25/02/2016
NCR4388	R003379121	7455-0	29/02/2016
NHH3799	T019602502	5185-2	10/03/2016
NHL1585	T035201368	5541-7	10/03/2016
NHZ4783	T047401901	5568-0	11/03/2016
NIZ0894	T021503606	5550-0	09/03/2016
NJT4957	F001307635	6050-3	23/02/2016
NKB1296	P002144366	5568-0	02/03/2016
NKB4620	R003378429	7455-0	24/02/2016
NKT1017	R003375286	7587-0	22/02/2016
NLS2860	T040602211	5452-1	10/03/2016
NMK4375	R003377354	7587-0	23/02/2016
NMM0126	T023705111	5525-0	07/03/2016
NMM3075	R003376550	7587-0	28/02/2016
NMO3315	R003378410	7455-0	24/02/2016
NNC2963	R003381459	7455-0	24/02/2016
NNQ0230	R003380544	7455-0	24/02/2016
NSA4395	M000003010	5550-0	11/03/2016
NNV6513	R003375546	7455-0	23/02/2016
NOB7367	R003380220	7455-0	23/02/2016
NOR2177	T056100121	5541-2	10/03/2016
NOR3359	R003378369	7455-0	23/02/2016
NOW6208	R003374694	7587-0	28/02/2016
NOX2264	T022800599	5541-2	10/03/2016
NOZ2800	R003379803	7587-0	23/02/2016
NPA5919	R003376944	7587-0	24/02/2016
NPM7658	R003380187	7455-0	24/02/2016
NQL3422	R003380199	7455-0	24/02/2016
NQV4103	T037605861	5185-1	09/03/2016
NQX0869	T054900326	5452-7	11/03/2016
NRE2618	F001307559	6050-3	23/02/2016
NRS4581	R003380290	7455-0	24/02/2016
NSW6578	F001307661	6050-3	29/02/2016
NTD0244	R003380985	7455-0	23/02/2016
NTD0244	R003380737	7455-0	24/02/2016
NTD0598	T056300067	5541-4	11/03/2016
NTD0689	R003380760	7455-0	24/02/2016
NTD0707	R003379151	7455-0	23/02/2016
NTD1044	T048200122	5550-0	12/03/2016
NTD1782	R003380362	7455-0	23/02/2016
NTD3766	R003374584	5746-1	23/02/2016
NTD3973	R003374437	7455-0	22/02/2016
NTD4075	R003375353	7455-0	28/02/2016
NTD4170	T056100137	5550-0	10/03/2016
NTD4525	T031200195	7366-2	12/03/2016
NTD4538	T028400177	5550-0	09/03/2016
NTD4875	R003381162	7455-0	24/02/2016
NTD4914	R003377866	7455-0	29/02/2016
NTD4966	R003378329	7455-0	23/02/2016
NTD5820	F001307362	6050-3	22/02/2016
NTD6027	T053101225	7366-2	11/03/2016
NTD6552	R003380681	7455-0	23/02/2016
NTD7014	R003379342	7587-0	28/02/2016
NTD7122	T056100169	5541-2	12/03/2016
NTD8118	R003375015	7587-0	28/02/2016
NTE0073	R003380961	7455-0	23/02/2016
NTE0222	T022501658	5452-1	09/03/2016
NTE1036	R003381646	7455-0	23/02/2016
NTE1177	M000002927	5487-0	10/03/2016
NTE1262	R003380738	7455-0	24/02/2016
NTE1542	R003375017	7587-0	28/02/2016

PLACA	AIT	INFRACAO	DATA
NTE1547	R003375126	7455-0	22/02/2016
NTE3785	R003376789	7455-0	29/02/2016
NTE4306	R003375876	7463-0	22/02/2016
NTE4719	R003377024	7455-0	29/02/2016
NTE5545	R003377730	7455-0	23/02/2016
NTE5545	R003380986	7455-0	23/02/2016
NTE5906	T019107981	5487-0	10/03/2016
NTE6549	R003377840	7455-0	22/02/2016
NTE6952	R003381214	7455-0	25/02/2016
NTE7306	T021900745	5452-1	09/03/2016
NTE7923	R003376767	7455-0	23/02/2016
NTE7924	R003381220	7455-0	25/02/2016
NTE7924	R003381049	7455-0	24/02/2016
NTE8027	T056100205	5541-2	12/03/2016
NTE8218	R003376348	7455-0	29/02/2016
NTE8421	R003375692	7587-0	22/02/2016
NTE8900	R003376794	7455-0	29/02/2016
NTE9160	R003377975	7455-0	23/02/2016
NTE9293	R003376911	7455-0	28/02/2016
NTE9971	R003377420	7455-0	24/02/2016
NTF0584	R003376960	7587-0	24/02/2016
NTF0709	R003374295	7455-0	24/02/2016
NTF1115	R003379960	7455-0	23/02/2016
NTF1379	T037605933	6050-1	12/03/2016
NTF1496	R003381132	7455-0	24/02/2016
NTF2344	T054400454	5525-0	09/03/2016
NTF4280	T037605944	5185-1	12/03/2016
NTF5336	R003380940	7455-0	23/02/2016
NTF5446	T035201376		



PLACA	AIT	INFRACAO	DATA
NTI1808	T010800434	5185-1	10/03/2016
NTI2356	R003379203	7455-0	24/02/2016
NTI3932	R003375193	7455-0	22/02/2016
NTI4145	R003375172	7455-0	22/02/2016
NTI4194	R003376968	7587-0	24/02/2016
NTI4223	R003375171	7455-0	22/02/2016
NTI5036	T056100154	5452-1	11/03/2016
NTI6583	R003378937	7455-0	29/02/2016
NTI7349	F001307886	6050-3	25/02/2016
NTI7481	R003380682	7455-0	23/02/2016
NTI8292	T020000310	5479-0	09/03/2016
NTI8932	R003378000	7455-0	23/02/2016
NTI9890	R003378943	7455-0	28/02/2016
NTI9950	R003380005	7463-0	29/02/2016
NTJ9981	R003375393	7587-0	28/02/2016
NTJ0220	F001307925	6050-3	24/02/2016
NTJ0302	R003381569	7455-0	24/02/2016
NTJ0619	R003376335	7455-0	23/02/2016
NTJ0857	R003380921	7455-0	25/02/2016
NTJ0879	R003379005	7455-0	24/02/2016
NTJ1006	R003380554	7455-0	24/02/2016
NTJ1594	R003381488	7455-0	27/02/2016
NTJ1594	R003378934	7455-0	29/02/2016
NTJ1847	R003381444	7455-0	23/02/2016
NTJ1847	R003380748	7455-0	24/02/2016
NTJ2246	R003379152	7455-0	23/02/2016
NTJ2726	F001307758	6050-3	24/02/2016
NTJ2996	R003381189	7455-0	25/02/2016
NTJ3060	R003381242	7455-0	24/02/2016
NTJ3882	R003377486	7455-0	28/02/2016
NTJ4107	R003379117	7455-0	29/02/2016
NTJ4856	T0544000463	5550-0	09/03/2016
NTJ5399	R003378609	7587-0	28/02/2016
NTJ5399	R003378678	7587-0	28/02/2016
NTJ5703	R003376382	7455-0	29/02/2016
NTJ6532	R003381630	7455-0	24/02/2016
NTJ6532	R003380851	7463-0	27/02/2016
NTJ6532	R003381807	7455-0	24/02/2016
NTJ6532	R003381739	7455-0	24/02/2016
NTJ7553	R003380259	7455-0	24/02/2016
NTJ7863	T015000339	7366-2	09/03/2016
NTJ8758	T056300041	5550-0	08/03/2016
NTJ9242	R003377862	7455-0	29/02/2016
NTK0048	R003376905	7455-0	28/02/2016
NTK0285	R003377863	7455-0	29/02/2016
NTK0759	P002310542	6050-1	04/03/2016
NTK1741	R003379992	7455-0	23/02/2016
NTK1776	F001307926	6050-3	24/02/2016
NTK3113	F001307300	6050-3	24/02/2016
NTK3522	F001307878	6050-3	25/02/2016
NTK5096	T012000248	7366-2	10/03/2016
NTK5674	R003377503	7455-0	28/02/2016
NTK5732	R003380679	7455-0	23/02/2016
NTK7146	R003375010	7587-0	28/02/2016
NTK7980	T036800321	5525-0	12/03/2016
NTK8131	R003375383	7587-0	28/02/2016
NTK8362	R003381684	7455-0	25/02/2016
NTK8514	T023704956	5479-0	05/03/2016
NTK8757	R003375019	7587-0	28/02/2016
NTK9156	T013300756	5479-0	11/03/2016
NTK9763	M000002946	5541-1	11/03/2016
NTK9795	R003376678	7455-0	22/02/2016
NTL0145	R003380065	7455-0	23/02/2016
NTL0579	T023704928	5550-0	05/03/2016
NTL1507	T054400491	5550-0	11/03/2016
NTL1613	R003377307	7587-0	22/02/2016
NTL1934	R003375352	7455-0	28/02/2016
NTL2339	R003377385	7587-0	23/02/2016
NTL2370	F001307304	6050-3	24/02/2016
NTL2851	T023705027	5479-0	06/03/2016
NTL2851	T023704988	5479-0	06/03/2016
NTL3437	R003376325	7455-0	23/02/2016
NTL4317	R003380734	7455-0	24/02/2016
NTL4486	F001307933	6050-3	24/02/2016
NTL4494	R003380627	7455-0	24/02/2016
NTL5080	T045200515	5452-1	12/03/2016
NTL5327	R003380555	7455-0	24/02/2016
NTL5334	R003376903	7455-0	28/02/2016
NTL5379	R003380291	7455-0	24/02/2016
NTL6407	R003375014	7587-0	28/02/2016
NTL6538	R003376958	7587-0	24/02/2016
NTL6694	R003377389	7587-0	23/02/2016
NTL7676	R003381055	7455-0	24/02/2016
NTL7720	R003382973	5746-1	28/02/2016
NTL7812	R003380723	7455-0	24/02/2016
NTL8330	P002056720	5347-0	02/03/2016
NTL8330	P002334001	5479-0	02/03/2016
NTL8393	M000002948	5541-1	11/03/2016
NTL9354	F001307568	6050-3	24/02/2016
NTL9359	R003379648	7455-0	28/02/2016
NTL9596	R003378013	7455-0	23/02/2016
NTL9734	T013300750	5541-1	10/03/2016
NTM0252	T037605889	5568-0	10/03/2016

PLACA	AIT	INFRACAO	DATA
NTM1102	T023705023	5452-5	06/03/2016
NTM1185	F001307772	6050-3	23/02/2016
NTM1185	R003380981	7455-0	23/02/2016
NTM2069	R003380061	7455-0	23/02/2016
NTM2999	R003375012	7587-0	28/02/2016
NTM2999	R003375386	7587-0	28/02/2016
NTM3205	F001307644	6050-3	24/02/2016
NTM3467	R003376906	7455-0	28/02/2016
NTM4016	R003381034	7455-0	23/02/2016
NTM4579	T017803056	5452-1	12/03/2016
NTM4875	P002334277	7030-1	25/02/2016
NTM4974	T048200133	5479-0	12/03/2016
NTM5841	R003380680	7455-0	23/02/2016
NTM6469	R003378878	7455-0	28/02/2016
NTM6469	R003378544	7587-0	28/02/2016
NTM6469	R003378676	7587-0	28/02/2016
NTM6836	R003376904	7455-0	28/02/2016
NTM7117	R003381782	7455-0	25/02/2016
NTM7404	R003376322	7455-0	23/02/2016
NTM7911	R003376460	7587-0	23/02/2016
NTM7911	R003377384	7587-0	23/02/2016
NTM8114	R003380521	7455-0	23/02/2016
NTM9267	R003381372	7455-0	23/02/2016
NTM9267	R003374263	7455-0	23/02/2016
NTM9646	F001307943	6050-3	24/02/2016
NTM9706	R003378918	7455-0	28/02/2016
NTN0257	T056400094	5380-0	11/03/2016
NTN0969	T017803060	5550-0	12/03/2016
NTN1252	T023705082	5550-0	06/03/2016
NTN1411	R003380057	7455-0	23/02/2016
NTN1639	T008400197	5738-0	07/03/2016
NTN1947	T019602506	5819-6	10/03/2016
NTN2206	R003375192	7455-0	22/02/2016
NTN2632	R003375351	7455-0	28/02/2016
NTN3246	T020701574	7048-1	13/03/2016
NTN4184	R003375206	7455-0	22/02/2016
NTN4203	T023801053	5525-0	11/03/2016
NTN4670	R003381171	7455-0	24/02/2016
NTN4981	R003381318	7455-0	24/02/2016
NTN5860	F001307870	6050-3	25/02/2016
NTN5991	T014701408	5541-5	09/03/2016
NTN6167	R003374524	7455-0	23/02/2016
NTN6231	T023705113	5525-0	07/03/2016
NTN6298	T019802155	7048-1	10/03/2016
NTN6423	R003376957	7587-0	24/02/2016
NTN6662	R003380302	7455-0	24/02/2016
NTN6714	T039000770	5452-7	13/03/2016
NTN6948	T054700310	5550-0	10/03/2016
NTN7172	M000003002	5541-1	11/03/2016
NTN8355	T011902295	7030-1	10/03/2016
NTN8355	T011902296	6017-2	10/03/2016
NTN8453	R003381508	7455-0	23/02/2016
NTN9959	R003381035	7455-0	23/02/2016
NTO0408	T045200579	5185-2	13/03/2016
NTO0408	T045200578	5185-1	13/03/2016
NTO0671	R003380560	7455-0	24/02/2016
NTO0736	R003377772	7455-0	24/02/2016
NTO0865	R003376998	7455-0	29/02/2016
NTO1579	T053101196	6050-1	10/03/2016
NTO2086	R003374529	7455-0	23/02/2016
NTO2464	R003379415	7455-0	28/02/2016
NTO4837	R003381122	7587-0	24/02/2016
NTO5414	F001307301	6050-3	24/02/2016
NTO5415	T023704906	5452-5	05/03/2016
NTO5644	T024501390	7366-2	10/03/2016
NTO6060	R003380749	7455-0	24/02/2016
NTO6142	R003379337	7587-0	28/02/2016
NTO6575	R003374615	7455-0	24/02/2016
NTO6625	R003376825	7587-0	22/02/2016
NTO7698	P002334278	7048-1	25/02/2016
NTO7717	R003376459	7587-0	23/02/2016
NTO7793	T024501396	7366-2	10/03/2016
NTO9231	T023705101	5380-0	07/03/2016
NTP0215	T053101216	6050-1	11/03/2016
NTP0455	T022501665	7366-2	10/03/2016
NTP0609	R003375349	7455-0	28/02/2016
NTP0953	R003375020	7587-0	28/02/2016
NTP1557	R003380071	7455-0	24/02/2016
NTP1557	R003374887	5746-1	23/02/2016
NTP1557	R003378521	5746-1	23/02/2016
NTP1557	R003381833	7587-0	24/02/2016
NTP2357	R003377485	7455-0	28/02/2016
NTP2534	R003381097	7455-0	25/02/2016
NTP2870	R003375392	7587-0	28/02/2016
NTP3112	R003380361	7455-0	23/02/2016
NTP3502	R003381529	7455-0	23/02/2016
NTP3674	T034000262	5622-2	11/03/2016
NTP3752	R003374436	7455-0	22/02/2016
NTP4652	T040602244	7366-2	12/03/2016
NTP4730	R003378095	7455-0	23/02/2016
NTP5008	R003380596	7455-0	24/02/2016
NTP5145	R003381468	7455-0	23/02/2016
NTP5286	R003379213	7455-0	29/02/2016

PLACA	AIT	INFRACAO	DATA
NTP5794	R003375385	7587-0	28/02/2016
NTP6423	T045200537	5185-1	12/03/2016
NTP6629	F001307467	6050-3	22/02/2016
NTP6629	F001307851	6050-3	27/02/2016
NTP6729	T054400484	5185-1	11/03/2016
NTP6755	T019602528	5185-1	10/03/2016
NTP7184	R003373974	7455-0	21/02/2016
NTP7450	T049600436	5541-2	12/03/2016
NTP7863	R003376087	7455-0	28/02/2016
NTQ0874	R003380597	7455-0	24/02/2016
NTQ0889	T021900750	5452-1	10/03/2016
NTQ1002	R003378087	7455-0	23/02/2016
NTQ1615	R003381121	7587-0	24/02/2016
NTQ2826	F001307468	6050-3	22/02/2016
NTQ4971	R003375354	7455-0	28/02/2016
NTQ5365	R003381069	7455-0	25/02/2016
NTQ5725	T040602179	5452-1	09/03/2016
NTQ6463	R003376827	7587-0	22/02/2016
NTQ6702	T023704946	5479-0	05/03/2016
NTQ7321	R003381645	7455-0	23/02/2016
NTQ7693	T014701416	6041-2	09/03/2016
NTQ8034	R003376686	7455-0	22/02/2016
NTQ8703	R003374561	7455-0	23/02/2016
NTQ8894	P002320402	5452-1	29/02/2016
NTQ8904	T042600431	7366-2	10/03/2016
NTQ8954	T013300751	5550-0	10/03/2016
NTQ9539	R003378418</		



PLACA	AIT	INFRACAO	DATA
NTT3433	R003381315	7455-0	24/02/2016
NTT3982	R003381233	7455-0	24/02/2016
NTT6225	R003379292	7455-0	23/02/2016
NTT6275	F001307988	6050-3	25/02/2016
NTT7546	R003376826	7587-0	22/02/2016
NTT8355	R003381269	7455-0	25/02/2016
NTU0488	T019107973	5550-0	10/03/2016
NTU0636	T037605905	5550-0	11/03/2016
NTU0895	R003380762	7455-0	24/02/2016
NTU1087	T019108022	5452-1	12/03/2016
NTU1482	R003380062	7455-0	23/02/2016
NTU2368	R003376859	7587-0	23/02/2016
NTU2436	R003375135	7455-0	22/02/2016
NTU3265	F001307970	6050-3	24/02/2016
NTU3627	F001307544	6050-3	23/02/2016
NTU4296	F001307569	6050-3	24/02/2016
NTU4467	R003376802	7455-0	29/02/2016
NTU4652	R003381152	7455-0	24/02/2016
NTU4652	R003381109	7455-0	25/02/2016
NTU5033	R003376605	7455-0	28/02/2016
NTU5399	F001307645	6050-3	24/02/2016
NTU5433	R003377782	7455-0	29/02/2016
NTU5706	T030105049	6866-1	09/03/2016
NTU5706	T030105050	5185-1	09/03/2016
NTU5718	R003376351	7455-0	29/02/2016
NTU6012	T037605852	7366-2	09/03/2016
NTU6326	R003374920	7455-0	24/02/2016
NTU7096	T045200509	5452-1	11/03/2016
NTU7804	R003376604	7463-0	28/02/2016
NTU8210	T021503657	5550-0	11/03/2016
NTU8399	F001307826	6050-3	24/02/2016
NTU8692	T028600364	6050-1	11/03/2016
NTV0082	R003376860	7587-0	23/02/2016
NTV0082	R003377388	7587-0	23/02/2016
NTV0915	R003374540	7455-0	23/02/2016
NTV1273	R003381187	7455-0	25/02/2016
NTV1393	T035500133	5452-1	10/03/2016
NTV1457	T049600442	5541-3	12/03/2016
NTV1684	T049800264	5630-0	11/03/2016
NTV1853	T024202214	7366-2	11/03/2016
NTV2315	R003379119	7455-0	29/02/2016
NTV2634	T032300737	5568-0	12/03/2016
NTV3084	R003377088	7455-0	28/02/2016
NTV3395	R003381163	7455-0	24/02/2016
NTV4900	R003378012	7455-0	23/02/2016
NTV5003	R003378363	7455-0	23/02/2016
NTV5138	T047401875	5452-3	10/03/2016
NTV5155	R003380569	7455-0	24/02/2016
NTV5303	T019107993	7366-2	10/03/2016
NTV5374	R003381373	7455-0	23/02/2016
NTV5911	R003380522	7455-0	23/02/2016
NTV6078	T030401189	5550-0	09/03/2016
NTV6222	T019108002	5185-1	10/03/2016
NTV6291	R003378680	7587-0	28/02/2016
NTV6750	R003378419	7455-0	24/02/2016
NTV6856	R003381754	7455-0	25/02/2016
NTV7678	T029800969	5738-0	10/03/2016
NTV7885	T053101134	6050-1	09/03/2016
NTV8044	T041700993	5550-0	09/03/2016
NTV8183	R003381306	7587-0	24/02/2016
NTV9772	R003380304	7455-0	24/02/2016
NTW0061	T019602505	5819-6	10/03/2016
NTW0091	T054400514	5550-0	12/03/2016
NTW0343	R003377993	7455-0	23/02/2016
NTW0356	R003377502	7455-0	28/02/2016
NTW0875	R003376909	7455-0	28/02/2016
NTW1369	R003381612	7455-0	24/02/2016
NTW1380	R003381509	7455-0	23/02/2016
NTW1405	R003374919	7455-0	24/02/2016
NTW2076	T030105021	5568-0	09/03/2016
NTW2617	T030105030	7366-2	09/03/2016
NTW2835	R003376272	7455-0	22/02/2016
NTW3950	R003375622	7455-0	24/02/2016
NTW4657	R003380558	7455-0	24/02/2016
NTW4815	T013300758	5452-1	11/03/2016
NTW5439	F001307938	6050-3	24/02/2016
NTW5625	R003380556	7455-0	24/02/2016
NTW5625	R003381371	7455-0	23/02/2016
NTW5927	R003374498	7455-0	22/02/2016
NTW6301	T019108000	5207-0	10/03/2016
NTW6492	R003380305	7455-0	24/02/2016
NTW7317	R003381794	7455-0	24/02/2016
NTW7819	T023704897	5380-0	05/03/2016
NTW7965	R003379341	7587-0	28/02/2016
NTW8063	R003380003	7455-0	29/02/2016
NTW8525	T02802557	5452-1	11/03/2016
NTW8709	R003374279	7455-0	23/02/2016
NTW8831	T023704898	5380-0	05/03/2016
NTW9338	F001307233	6050-3	29/02/2016
NTW9773	T035500140	5550-0	11/03/2016
NTW9950	R003378959	7455-0	22/02/2016
NTX8684	R003376910	7455-0	28/02/2016
NUO4545	T023705041	5452-5	06/03/2016

PLACA	AIT	INFRACAO	DATA
NVH1212	R003375846	7455-0	22/02/2016
NVH9778	R003375958	7587-0	22/02/2016
NVJ4957	R003378681	7587-0	28/02/2016
NVK0098	R003375360	7455-0	28/02/2016
NVK3207	T039000778	5452-7	13/03/2016
NVK4265	T045600235	7366-2	13/03/2016
NVK7595	R003379404	7587-0	28/02/2016
NVL3496	T019108020	5452-1	12/03/2016
NVN0111	T054100513	5452-1	09/03/2016
NVQ0077	R003380365	7455-0	23/02/2016
NVQ1102	R003378101	7455-0	23/02/2016
NVV0520	F001307326	6050-3	23/02/2016
NXE4962	R003374750	7455-0	22/02/2016
NXE4962	T037605848	5541-1	09/03/2016
NXW9370	R003376150	7587-0	23/02/2016
NXX3064	P001357472	5550-0	09/03/2016
NXX8890	T030300999	5550-0	10/03/2016
NXY3555	R003380797	7455-0	23/02/2016
NXY5967	T017803070	5452-1	12/03/2016
NYD6549	R003380838	7455-0	24/02/2016
NYF5408	F001307504	6050-3	29/02/2016
NYF5459	R003375964	7587-0	22/02/2016
NYF5459	R003376155	7587-0	23/02/2016
NYG8134	T021900774	5452-5	12/03/2016
NYH0269	R003375340	7587-0	28/02/2016
NYH0713	R003380988	7455-0	23/02/2016
NYH0893	F001307861	6050-3	25/02/2016
NYH0988	R003378641	7455-0	23/02/2016
NYH1225	R003378694	7455-0	22/02/2016
NYH2063	R003381106	7587-0	24/02/2016
NYH2093	R003380445	7455-0	24/02/2016
NYH2549	P002324776	5452-1	07/03/2016
NYH2764	R003377740	7455-0	23/02/2016
NYH3061	T039000786	5452-1	13/03/2016
NYH3182	R003377858	7455-0	29/02/2016
NYH3182	R003377529	7455-0	23/02/2016
NYH3444	T037605886	5550-0	10/03/2016
NYH3657	R003378396	7455-0	24/02/2016
NYH4135	F001307261	6050-3	24/02/2016
NYH4215	R003378438	7455-0	24/02/2016
NYH4755	R003380771	7455-0	24/02/2016
NYH4813	T019802135	5185-2	09/03/2016
NYH5298	M000003025	5568-0	11/03/2016
NYH5359	P002334068	5550-0	06/03/2016
NYH5359	P001510261	5550-0	05/03/2016
NYH5411	R003378120	7455-0	29/02/2016
NYH6382	R003380083	7455-0	23/02/2016
NYH6860	T017900664	7366-2	10/03/2016
NYH7334	T024501371	7366-2	10/03/2016
NYH7589	R003379164	7455-0	24/02/2016
NYH8720	R003380800	7455-0	23/02/2016
NYH8729	R003380528	7455-0	23/02/2016
NYH8812	F001307725	6050-3	23/02/2016
NYH8820	T053101145	5622-1	09/03/2016
NYH8961	T012200878	7366-2	11/03/2016
NYH9038	T053101200	7366-2	10/03/2016
NYH9510	R003379797	7455-0	29/02/2016
NYH9709	R003378752	7455-0	22/02/2016
NYI0565	T052100850	7366-2	09/03/2016
NYI0946	R003375852	7455-0	22/02/2016
NYI0998	R003377283	7455-0	29/02/2016
NYI1000	T017700767	7366-2	11/03/2016
NYI1427	T040602220	5452-2	10/03/2016
NYI1443	R003380335	7455-0	24/02/2016
NYI1705	R003377098	7455-0	28/02/2016
NYI1885	T034600978	5541-2	10/03/2016
NYI1929	R003378582	7455-0	24/02/2016
NYI1953	R003381448	7455-0	23/02/2016
NYI2123	R003381480	7455-0	23/02/2016
NYI2141	T053101151	5452-1	09/03/2016
NYI2516	T056400093	5452-1	11/03/2016
NYI2705	R003377025	7455-0	29/02/2016
NYI3566	R003377739	7455-0	23/02/2016
NYI3635	R003378890	7455-0	22/02/2016
NYI4012	R003380915	7455-0	25/02/2016
NYI4204	T042000968	5185-1	13/03/2016
NYI4223	R003380892	7455-0	24/02/2016
NYI4301	R003377087	7455-0	28/02/2016
NYI4694	R003380764	7455-0	24/02/2016
NYI5009	P002324891	5479-0	01/03/2016
NYI5036	R003380078	7455-0	23/02/2016
NYI5564	T019602529	5185-1	10/03/2016
NYI6029	R003380400	7455-0	24/02/2016
NYI6441	R003374445	7455-0	22/02/2016
NYI7005	R003375404	7587-0	28/02/2016
NYI7262	T034000263	5622-2	11/03/2016
NYI7445	T036200371	5452-1	11/03/2016
NYI7614	T056300042	5428-3	08/03/2016
NYI7667	R003377281	7455-0	29/02/2016
NYI7710	F001307955	6050-3	25/02/2016
NYI8572	T023301022	5452-1	11/03/2016
NYI8776	T042900641	5452-6	12/03/2016
NYI8795	R003381074	7455-0	25/02/2016

PLACA	AIT	INFRACAO	DATA
NYI9132	R003375199	7455-0	22/02/2016
NYJ0068	T022800609	5479-0	12/03/2016
NYJ0292	R003379374	7455-0	23/02/2016
NYJ0809	R003378471	7455-0	24/02/2016
NYJ0924	R003374496	7455-0	22/02/2016
NYJ0983	R003380372	7455-0	23/02/2016
NYJ2008	R003379252	7455-0	24/02/2016
NYJ2515	R003375325	7587-0	28/02/2016
NYJ2818	T018001631	5452-1	11/03/2016
NYJ4248	T054900321	5550-0	11/03/2016
NYJ4556	R003375212	7455-0	22/02/2016
NYJ4596	R003380125	7455-0	24/02/2016
NYJ4690	R003377530	7455-0	23/02/2016
NYJ4955	R003375213	7455-0	22/02/2016
NYJ5039	T042500926	7366-2	09/03/2016
NYJ5676	T045900151	5452-1	10/03/2016
NYJ5905	R003378057	7455-0	24/02/2016
NYJ5949	T018200668	5185-1	13/03/2016
NYJ6251	R003380802	7455-0	23/02/2016
NYJ6335	R003380079	7455-0	23/02/2016
NYJ6469	T041200135	7366-2	11/03/2016
NYJ6716	M000002985	5487-0	11/03/2016
NYJ6942	T02802538	5550-0	10/03/2016
NYJ7741	R003380336	7455-0	24/02/2016
NYJ7921	F001307260	6050-3	24/02/2016
NYJ7995	R003374430	7455-0	22/02/2016
NYJ8262	T019108013	5185-	



PLACA	AIT	INFRACAO	DATA
NYM1808	R003381036	7455-0	23/02/2016
NYM1995	T056100187	5541-2	12/03/2016
NYM2120	R003377803	7455-0	29/02/2016
NYM2750	F001307612	6050-3	23/02/2016
NYM2909	R003380399	7455-0	24/02/2016
NYM3005	R003378422	7455-0	24/02/2016
NYM3466	R003379433	7587-0	28/02/2016
NYM3819	R003374349	7455-0	28/02/2016
NYM3819	T056100199	5541-2	12/03/2016
NYM4701	R003377226	7455-0	23/02/2016
NYM4915	R003380063	7455-0	23/02/2016
NYM5405	R003379597	7455-0	29/02/2016
NYM5475	F001307711	6050-3	29/02/2016
NYM5573	T023705079	5401-0	06/03/2016
NYM5573	T023704921	5401-0	05/03/2016
NYM5636	T023200748	5452-1	12/03/2016
NYM5800	R003377988	7455-0	23/02/2016
NYM6196	R003378805	7587-0	24/02/2016
NYM6405	T019108023	5452-1	12/03/2016
NYM7156	R003375339	7587-0	28/02/2016
NYM7156	R003375409	7587-0	28/02/2016
NYM7806	R003380422	7455-0	24/02/2016
NYM8476	F001307237	6050-3	22/02/2016
NYM8758	P002111564	6050-1	18/02/2016
NYM9676	R003377528	7455-0	23/02/2016
NYM9768	F001307962	6050-3	25/02/2016
NYM9899	R003374309	7455-0	24/02/2016
NYM9979	R003376743	7455-0	23/02/2016
NYN0519	R003375851	7455-0	22/02/2016
NYN2213	T023900380	5452-5	11/03/2016
NYN2547	T056100141	5541-2	10/03/2016
NYN2722	R003376975	7587-0	24/02/2016
NYN3233	T037605924	5452-1	12/03/2016
NYN3450	R003380995	7455-0	23/02/2016
NYN3918	T020701568	5550-0	12/03/2016
NYN3986	R003381011	7455-0	25/02/2016
NYN4223	R003375329	7587-0	28/02/2016
NYN4223	R003375330	7455-0	28/02/2016
NYN4223	R003376042	7587-0	28/02/2016
NYN4394	T023705038	5452-5	06/03/2016
NYN5049	R003380837	7455-0	24/02/2016
NYN5287	R003375965	7587-0	22/02/2016
NYN5981	T056100119	5541-2	10/03/2016
NYN6388	T037605932	6050-1	12/03/2016
NYN7234	R003375806	7455-0	22/02/2016
NYN7555	T023704936	5452-5	05/03/2016
NYN7630	R003380334	7455-0	24/02/2016
NYN7741	R003380081	7463-0	23/02/2016
NYN8150	T053101172	6050-1	10/03/2016
NYN8332	R003380893	7455-0	24/02/2016
NYN8880	R003375807	7463-0	22/02/2016
NYN8880	R003379670	7455-0	23/02/2016
NYN8880	R003381760	7455-0	25/02/2016
NYN8880	R003377282	7455-0	29/02/2016
NYN9380	R003376369	7455-0	29/02/2016
NYN9483	R003381472	7455-0	24/02/2016
NYO2056	R003377419	7455-0	24/02/2016
NYO2347	F001307615	6050-3	23/02/2016
NYO2508	T022501660	5452-1	10/03/2016
NYO3040	T053101142	7366-2	09/03/2016
NYO3529	R003377279	7455-0	29/02/2016
NYO3914	R003374862	5746-1	23/02/2016
NYO4062	R003376874	7587-0	23/02/2016
NYO4137	R003381013	7455-0	25/02/2016
NYO4137	R003381634	7455-0	24/02/2016
NYO4253	R003380124	7455-0	24/02/2016
NYO4279	R003374537	7455-0	23/02/2016
NYO4283	T029000409	5720-0	09/03/2016
NYO4655	T010800439	5479-0	10/03/2016
NYO7708	T018400317	5452-2	10/03/2016
NYO8008	F001307822	6050-3	23/02/2016
NYO8209	R003375911	7455-0	29/02/2016
NYO8366	R003375853	7455-0	22/02/2016
NYO8497	R003380531	7455-0	23/02/2016
NYO8524	R003378106	7455-0	23/02/2016
NYO9319	R003374730	7455-0	28/02/2016
NYP0076	T012601357	5452-1	09/03/2016
NYP0472	R003378933	7587-0	24/02/2016
NYP0479	R003375333	7587-0	28/02/2016
NYP0496	R003377235	7455-0	24/02/2016
NYP0602	R003376983	7455-0	29/02/2016
NYP0602	R003377778	7455-0	29/02/2016
NYP0935	T040602239	5452-1	11/03/2016
NYP1015	T052200193	5819-4	11/03/2016
NYP1214	T037605923	5452-1	12/03/2016
NYP1664	P002203572	5452-1	03/03/2016
NYP2145	R003376977	7587-0	24/02/2016
NYP2696	T014600687	5452-2	11/03/2016
NYP3073	R003377003	7455-0	29/02/2016
NYP3088	R003380367	7455-0	23/02/2016
NYP3203	T018001636	5509-0	11/03/2016
NYP3416	R003374731	7455-0	28/02/2016
NYP4017	R003375125	7455-0	22/02/2016

PLACA	AIT	INFRACAO	DATA
NYP4734	R003379520	7587-0	28/02/2016
NYP4734	R003379411	7587-0	28/02/2016
NYP6168	F001307312	6050-3	24/02/2016
NYP6775	F001307628	6050-3	23/02/2016
NYP6928	R003378030	7455-0	23/02/2016
NYP6989	T047401873	5568-0	10/03/2016
NYP7619	R003375363	7455-0	28/02/2016
NYP8359	R003377435	7455-0	24/02/2016
NYP9039	R003378465	7455-0	23/02/2016
NYP9039	R003380529	7463-0	23/02/2016
NYP9340	R003376334	7455-0	23/02/2016
NYP9433	T014000134	5550-0	10/03/2016
NYP9747	T021503617	6122-0	10/03/2016
NYQ0086	T014701421	6041-2	10/03/2016
NYQ0800	R003375361	7455-0	28/02/2016
NYQ0800	R003374729	7463-0	28/02/2016
NYQ0811	T054400485	5487-0	11/03/2016
NYQ0811	R003379827	7455-0	23/02/2016
NYQ0952	R003374466	7455-0	22/02/2016
NYQ0982	R003374734	7455-0	28/02/2016
NYQ1751	F001307473	6050-3	22/02/2016
NYQ1926	R003375517	7455-0	22/02/2016
NYQ2350	T020000316	7366-2	10/03/2016
NYQ2923	T054400486	5185-1	11/03/2016
NYQ3161	R003380326	7455-0	24/02/2016
NYQ4055	R003380770	7455-0	24/02/2016
NYQ4076	T056100167	5541-2	12/03/2016
NYQ4441	T037605898	5185-1	11/03/2016
NYQ4539	R003381258	7455-0	25/02/2016
NYQ4585	R003376160	7587-0	23/02/2016
NYQ5109	R003377527	7455-0	23/02/2016
NYQ5773	R003378829	7463-0	23/02/2016
NYQ5966	R003380443	7455-0	24/02/2016
NYQ6834	T049400209	5185-1	10/03/2016
NYQ7119	R003375362	7455-0	28/02/2016
NYQ7200	T054900329	5452-7	11/03/2016
NYQ7232	R003378395	7455-0	24/02/2016
NYQ7853	R003378520	5746-1	23/02/2016
NYQ8017	R003381773	7455-0	24/02/2016
NYQ8312	F001307631	6050-3	23/02/2016
NYQ8632	R003380123	7455-0	24/02/2016
NYQ9609	R003374738	7455-0	28/02/2016
NYR0468	T054100517	5452-1	09/03/2016
NYR1200	T024202205	5550-0	11/03/2016
NYR1430	R003379912	7455-0	29/02/2016
NYR1430	R003379891	7455-0	23/02/2016
NYR2206	T024202199	5185-1	10/03/2016
NYR2302	R003378135	7455-0	29/02/2016
NYR3215	M000002969	5452-6	11/03/2016
NYR3689	R003376161	7587-0	23/02/2016
NYR4385	F001307355	6050-3	22/02/2016
NYR4573	R003381587	7463-0	24/02/2016
NYR5269	R003379655	7455-0	28/02/2016
NYR5815	T023705001	5525-0	06/03/2016
NYR6109	R003375556	7455-0	22/02/2016
NYR6549	R003379101	7455-0	24/02/2016
NYR6580	R003381692	7455-0	23/02/2016
NYR6831	T036200372	5452-7	11/03/2016
NYR7019	R003378831	7455-0	23/02/2016
NYR8811	T049600438	5541-2	12/03/2016
NYR8900	T002802533	5452-1	09/03/2016
NYR9051	T037605872	7366-2	10/03/2016
NYR9546	T045900144	5517-1	10/03/2016
NYR9619	T056100165	5185-2	11/03/2016
NYR9722	T056100140	5541-2	10/03/2016
NYS2019	R003375963	7587-0	22/02/2016
NYS2133	R003373424	7455-0	29/02/2016
NYS2575	T019602517	5185-2	10/03/2016
NYS2680	C025418107	5665-0	03/03/2016
NYS2723	R003379914	7455-0	29/02/2016
NYS3010	R003380321	7455-0	24/02/2016
NYS3059	R003377844	7455-0	22/02/2016
NYS3521	R003376974	7587-0	24/02/2016
NYS4729	R003379418	7455-0	28/02/2016
NYS4743	R003380080	7455-0	23/02/2016
NYS5026	R003375337	7587-0	28/02/2016
NYS5298	T056100193	5452-1	12/03/2016
NYS6345	R003377101	7455-0	28/02/2016
NYS6495	R003377102	7455-0	28/02/2016
NYS7148	R003378808	7587-0	24/02/2016
NYS8484	T021503648	5568-0	11/03/2016
NYS8484	R003381755	7455-0	25/02/2016
NYS8564	R003376302	7455-0	23/02/2016
NYS8717	T052200189	5819-1	11/03/2016
NYS8717	T023900374	5452-1	11/03/2016
NYS8717	T054900322	5819-1	11/03/2016
NYS9317	R003379818	7455-0	24/02/2016
NYS9442	T054400509	5487-0	11/03/2016
NYS9832	R003380068	7455-0	24/02/2016
NYS9947	T053101173	7366-2	10/03/2016
NYT0177	R003376047	7587-0	28/02/2016
NYT0177	R003375341	7587-0	28/02/2016
NYT0463	F001307361	6050-3	22/02/2016

PLACA	AIT	INFRACAO	DATA
NYT1284	R003380444	7455-0	24/02/2016
NYT1474	T023705129	5550-0	07/03/2016
NYT1953	R003380686	7455-0	24/02/2016
NYT2532	T019602515	7366-2	10/03/2016
NYT2861	T023704992	5380-0	06/03/2016
NYT3259	T056300039	5550-0	08/03/2016
NYT3397	R003381037	7455-0	23/02/2016
NYT3519	T023704942	5525-0	05/03/2016
NYT3519	T023705132	5525-0	07/03/2016
NYT3784	T010800433	5185-1	10/03/2016
NYT5554	R003380358	7455-0	23/02/2016
NYT6237	R003378376	7455-0	23/02/2016
NYT6332	R003378758	7455-0	22/02/2016
NYT6383	R003375854	7455-0	22/02/2016
NYT7076	R003380366	7455-0	23/02/2016
NYT7192	R003380084	7455-0	23/02/2016
NYT7594	T056100181	5541-2	12/03/2016
NYT7992	R003374350	7455-0	28/02/2016
NYT8108	F001307311	6050-3	24/02/2016
NYT8108	R003375175	7455-0	22/02/2016
NYT8220	R003378339	7455-0	23/02/2016
NYT8370	R003379721	7455-0	29/02/2016
NYT8424	R003380836	7463-0	24/02/2016
NYT8525	T053101214	6050-1	11/03/2016
NYT8838	R003381322	7455-0	24/02/2016
NYT9081	T036700662	7366-2	11/03/2016
NYT9436	R003380349	7455-0	24/02/2016
NYT9535	R003378364	7455-0	23/02/2016
NYT9555	T		



PLACA	AIT	INFRACAO	DATA
NYW8928	M000002954	5541-1	11/03/2016
NYW0296	R003376337	7455-0	23/02/2016
NYW0341	R003380579	7455-0	24/02/2016
NYW0728	R003381408	7455-0	24/02/2016
NYW0763	M000003007	5509-0	11/03/2016
NYW0900	R003376769	7455-0	23/02/2016
NYW2073	R003376158	7587-0	23/02/2016
NYW2960	F001307639	6050-3	23/02/2016
NYW3996	T021800315	6068-1	11/03/2016
NYW4098	R003377774	7455-0	24/02/2016
NYW5024	R003380076	7455-0	23/02/2016
NYW6195	R003374735	7455-0	28/02/2016
NYW6321	R003377099	7455-0	28/02/2016
NYW6450	T042600427	7366-2	09/03/2016
NYW7342	R003376333	7463-0	23/02/2016
NYW7711	R003380759	7455-0	24/02/2016
NYW8477	T023500687	5452-1	11/03/2016
NYW8808	R003381407	7455-0	24/02/2016
NYW9701	M000002921	5568-0	10/03/2016
NYW9959	R003380082	7455-0	23/02/2016
NYX0050	R003377521	7455-0	23/02/2016
NYX0188	T017803042	5452-5	10/03/2016
NYX0393	R003378761	7455-0	22/02/2016
NYX1759	R003376873	7587-0	23/02/2016
NYX1820	R003379449	7455-0	23/02/2016
NYX1820	R003379384	7455-0	23/02/2016
NYX1820	R003379585	7455-0	23/02/2016
NYX2011	R003381304	7455-0	24/02/2016
NYX2122	T024202192	5487-0	09/03/2016
NYX2409	T017900669	5509-0	12/03/2016
NYX2839	R003381732	7455-0	23/02/2016
NYX2839	R003379583	7455-0	23/02/2016
NYX2839	R003379581	7455-0	23/02/2016
NYX2839	R003379488	7455-0	23/02/2016
NYX3354	R003378476	7455-0	29/02/2016
NYX3562	F001307613	6050-3	23/02/2016
NYX3569	R003375144	7455-0	23/02/2016
NYX3571	T013500411	5738-0	11/03/2016
NYX4463	R003376157	7587-0	23/02/2016
NYX4613	R003375336	7587-0	28/02/2016
NYX4754	R003381224	7455-0	25/02/2016
NYX4796	R003374849	7455-0	23/02/2016
NYX4956	R003375410	7587-0	28/02/2016
NYX5356	R003379654	7455-0	28/02/2016
NYX5740	T017100052	5452-1	09/03/2016
NYX6060	F001307264	6050-3	24/02/2016
NYX6067	R003381777	7455-0	24/02/2016
NYX6762	F001307776	6050-3	24/02/2016
NYX7265	T018400318	5452-2	12/03/2016
NYX7269	R003374897	5746-1	23/02/2016
NYX7725	R003381667	7455-0	28/02/2016
NYX7979	T045200544	5452-1	12/03/2016
NYX8478	R003380827	7455-0	24/02/2016
NYX8534	T002802541	5452-1	10/03/2016
NYX9193	P002111561	6041-2	22/02/2016
NYX9740	T054900320	5380-0	11/03/2016
NYY0375	R003378585	7455-0	24/02/2016
NYY0428	R003377706	7455-0	23/02/2016
NYY1044	T053101232	5452-1	11/03/2016
NYY1662	R003374742	7455-0	28/02/2016
NYY1678	T019107962	5452-1	10/03/2016
NYY2759	T054700322	5568-0	10/03/2016
NYY3185	R003380603	7455-0	24/02/2016
NYY3191	P002334276	7030-1	25/02/2016
NYY4091	P002333935	5550-0	07/03/2016
NYY4535	R003377857	7455-0	29/02/2016
NYY4547	R003377852	7455-0	29/02/2016
NYY4637	T037000033	5452-1	12/03/2016
NYY6043	T023301024	5452-1	11/03/2016
NYY6071	T023705035	5380-0	06/03/2016
NYY6385	T030401192	5452-1	09/03/2016
NYY6809	T019108040	5525-0	12/03/2016
NYY6809	R003379693	7455-0	29/02/2016
NYY7024	R003376343	7455-0	29/02/2016
NYY7344	T037605874	5541-1	10/03/2016
NYY8303	T045200511	5452-1	12/03/2016
NYY8369	T020701562	5550-0	12/03/2016
NYY8463	R003377280	7455-0	29/02/2016
NYY8608	R003379432	7587-0	28/02/2016
NYY8608	R003375332	7587-0	28/02/2016
NYY8608	R003379407	7587-0	28/02/2016
NYY8942	R003379653	7455-0	28/02/2016
NYY9183	T017900662	5452-1	08/03/2016
NYY9346	R003379272	7455-0	28/02/2016
NYY9890	T017803043	5452-5	10/03/2016
NYZ0517	R003379408	7587-0	28/02/2016
NYZ0524	T022501659	5452-1	10/03/2016
NYZ1365	T056100138	5452-1	10/03/2016
NYZ1776	T023705013	5452-5	06/03/2016
NYZ2194	F001307854	5673-2	28/02/2016
NYZ3132	R003379012	7463-0	28/02/2016
NYZ3275	T017803048	5541-2	11/03/2016
NYZ3578	T056400092	5541-2	11/03/2016

PLACA	AIT	INFRACAO	DATA
NYZ23663	R003375912	7455-0	29/02/2016
NYZ25236	T023704950	5479-0	05/03/2016
NYZ25687	R003375334	7587-0	28/02/2016
NYZ25698	R003381649	7455-0	23/02/2016
NYZ25887	R003376048	7587-0	28/02/2016
NYZ25887	R003375344	7587-0	28/02/2016
NYZ26023	R003375811	7455-0	22/02/2016
NYZ26283	R003379293	7455-0	23/02/2016
NYZ26348	R003375364	7455-0	28/02/2016
NYZ26692	R003380619	7455-0	24/02/2016
NYZ26769	R003376730	7455-0	23/02/2016
NYZ27644	T037605947	5185-1	12/03/2016
NYZ7773	R003378356	7455-0	23/02/2016
NYZ7938	T021900757	5550-0	12/03/2016
NYZ8122	R003375143	7455-0	23/02/2016
NYZ8671	R003378815	7587-0	23/02/2016
NYZ9018	T019108038	5550-0	12/03/2016
NYZ9399	R003379521	7587-0	28/02/2016
NYZ9618	R003376966	7455-0	29/02/2016
NZA0194	T051500076	5541-3	10/03/2016
NZA0255	R003374491	7455-0	22/02/2016
NZA0319	R003380086	7455-0	23/02/2016
NZA1055	R003378670	7455-0	28/02/2016
NZA1107	T041700987	7366-2	09/03/2016
NZA1282	R00337832	7455-0	22/02/2016
NZA1417	F001307474	6050-3	22/02/2016
NZA2150	R003378367	7455-0	23/02/2016
NZA2268	R003381215	7455-0	25/02/2016
NZA2378	F001307235	6050-3	29/02/2016
NZA2419	T054400475	5452-1	09/03/2016
NZA2866	T053101164	5452-1	09/03/2016
NZA2868	T055400034	5541-1	11/03/2016
NZA3078	T028000534	6050-1	09/03/2016
NZA3078	R003376379	7455-0	29/02/2016
NZA3078	R003376790	7455-0	29/02/2016
NZA3078	R003380806	7463-0	23/02/2016
NZA3078	R003375856	7455-0	22/02/2016
NZA3325	R003380451	7455-0	24/02/2016
NZA4492	R003379210	7455-0	29/02/2016
NZA4974	R003378573	7455-0	23/02/2016
NZA4974	R003379061	7455-0	23/02/2016
NZA5221	R003378701	7455-0	22/02/2016
NZA5277	R003375371	7455-0	28/02/2016
NZA6450	P001357476	5550-0	09/03/2016
NZA6660	R003380606	7455-0	24/02/2016
NZA7386	R003375755	7455-0	22/02/2016
NZA7431	R003380842	7455-0	24/02/2016
NZA8350	T056100123	5541-2	10/03/2016
NZA8423	R003377026	7455-0	29/02/2016
NZA8622	P002200094	7366-2	08/03/2016
NZA8622	R003376492	7587-0	23/02/2016
NZA9038	R003379410	7587-0	28/02/2016
NZA9257	R003378407	7455-0	24/02/2016
NZA9732	R003376494	7587-0	23/02/2016
NZA9876	T013600017	5509-0	10/03/2016
NZB0416	R003374706	7587-0	28/02/2016
NZB0504	R003378074	7455-0	24/02/2016
NZB0675	R003380375	7455-0	23/02/2016
NZB1157	R003379429	7587-0	28/02/2016
NZB1168	T045600236	6050-1	13/03/2016
NZB1470	R003378466	7455-0	23/02/2016
NZB1972	R003377831	7455-0	22/02/2016
NZB3089	R003377989	7455-0	23/02/2016
NZB3120	T042500937	5185-1	10/03/2016
NZB3444	R003374351	7455-0	28/02/2016
NZB3609	T042000974	5673-1	13/03/2016
NZB4078	R003381705	7455-0	25/02/2016
NZB4287	T014800369	5460-0	10/03/2016
NZB4487	T040602183	5452-1	09/03/2016
NZB4753	R003376105	7587-0	24/02/2016
NZB5105	R003380373	7455-0	23/02/2016
NZB5659	R003380448	7463-0	24/02/2016
NZB6044	T040602200	6050-1	10/03/2016
NZB6225	R003380450	7455-0	24/02/2016
NZB6672	R003376109	7587-0	24/02/2016
NZB6786	R003378853	7587-0	23/02/2016
NZB6786	R003378912	7587-0	23/02/2016
NZB6996	R003380098	7455-0	23/02/2016
NZB6996	R003375793	7455-0	22/02/2016
NZB7885	R003378075	7455-0	24/02/2016
NZB8835	T017803052	5452-1	12/03/2016
NZB8937	T040201138	7366-2	09/03/2016
NZB9336	R003375898	7455-0	29/02/2016
NZB9917	R003380007	7455-0	29/02/2016
NZB9954	T025000914	7366-2	11/03/2016
NZC0076	R003378967	7455-0	23/02/2016
NZC0326	R003379063	7455-0	24/02/2016
NZC0785	R003380250	7455-0	24/02/2016
NZC1513	R003378365	7455-0	23/02/2016
NZC1784	F001307428	6050-3	23/02/2016
NZC1990	F001307254	6050-3	23/02/2016
NZC1990	R003380589	7463-0	24/02/2016
NZC2960	F001307636	6050-3	23/02/2016

PLACA	AIT	INFRACAO	DATA
NZC3023	R003378580	5746-1	23/02/2016
NZC3132	P002333924	5550-0	05/03/2016
NZC3370	F001307420	6050-3	23/02/2016
NZC3370	R003379998	7455-0	23/02/2016
NZC3394	R003376122	7587-0	24/02/2016
NZC3644	R003381673	7455-0	24/02/2016
NZC3731	F001307349	6050-3	24/02/2016
NZC3839	F001307927	6050-3	24/02/2016
NZC4019	T019107965	5550-0	10/03/2016
NZC4019	T019107968	5550-0	10/03/2016
NZC4275	R003380424	7455-0	24/02/2016
NZC4580	R003378792	7587-0	28/02/2016
NZC4589	T018001624	5452-1	11/03/2016
NZC4604	R003379695	7455-0	29/02/2016
NZC4719	R003381787	7455-0	25/02/2016
NZC5174	R003376108	7587-0	24/02/2016
NZC5215	T053101219	6050-1	11/03/2016
NZC5487	T053101238	5738-0	11/03/2016
NZC5559	R003381266	7455-0	25/02/2016
NZC5790	R003381756	7455-0	25/02/2016
NZC5807	R003377230	7455-0	24/02/2016
NZC5862	T047401868	5568-0	10/03/2016
NZC6123	R003377741	7455-0	23/02/2016
NZC6619	T036300676	5550-0	11/03/2016
NZC6716	R003376770	7455-0	23/02/2016
NZC6829	R003379916	7455-0	29/02/2016
NZC7188	R003381650	7455-0	23/0



PLACA	AIT	INFRACAO	DATA
NZE9563	F001307276	6050-3	23/02/2016
NZE9939	T039000785	5452-1	13/03/2016
NZF0304	T056100172	5541-2	12/03/2016
NZF0579	R003380093	7455-0	23/02/2016
NZF0857	F001307606	6050-3	22/02/2016
NZF1658	T017700763	5843-1	08/03/2016
NZF1890	R003379725	7455-0	29/02/2016
NZF2389	R003380808	7455-0	23/02/2016
NZF2565	R003377112	7455-0	28/02/2016
NZF2676	R003377114	7455-0	28/02/2016
NZF2968	R003381484	7455-0	23/02/2016
NZF3144	T039600646	5185-1	09/03/2016
NZF3378	R003381589	7455-0	24/02/2016
NZF3569	F001307781	6050-3	23/02/2016
NZF3675	T030202499	5185-1	11/03/2016
NZF3686	R003377799	7455-0	29/02/2016
NZF3690	R003380097	7455-0	23/02/2016
NZF3937	R003375970	7587-0	22/02/2016
NZF4200	R003379897	7455-0	23/02/2016
NZF4207	R003376040	7587-0	28/02/2016
NZF4217	T041300916	5550-0	10/03/2016
NZF4269	R003379658	7455-0	28/02/2016
NZF4551	R003372093	7587-0	21/02/2016
NZF4831	T045200518	5452-1	12/03/2016
NZF4896	R003381765	7455-0	24/02/2016
NZF4896	R003374533	7455-0	23/02/2016
NZF4896	R003379995	7455-0	23/02/2016
NZF4896	R003377428	7455-0	24/02/2016
NZF5699	T039700785	5550-0	09/03/2016
NZF5734	R003377402	7455-0	24/02/2016
NZF6295	R003380260	7455-0	24/02/2016
NZF6451	R003377494	7455-0	28/02/2016
NZF6583	R003380095	7455-0	23/02/2016
NZF6810	R003375803	7455-0	22/02/2016
NZF6989	R003377019	7455-0	29/02/2016
NZF7466	T047401870	5568-0	10/03/2016
NZF8037	R003379688	7455-0	29/02/2016
NZF8059	R003377109	7455-0	28/02/2016
NZF8059	R003375176	7455-0	22/02/2016
NZF8167	R003377284	7455-0	29/02/2016
NZF8579	R003375974	7587-0	22/02/2016
NZF8614	R003381532	7455-0	25/02/2016
NZF9123	T021900751	5550-0	10/03/2016
NZF9230	T021503623	5622-2	10/03/2016
NZF9886	T035500148	5487-0	13/03/2016
NZG0476	T037605854	7366-2	09/03/2016
NZG0708	R003380620	7455-0	24/02/2016
NZG1155	R003374712	7587-0	28/02/2016
NZG1545	R003380089	7455-0	23/02/2016
NZG1610	R003374243	7455-0	23/02/2016
NZG2068	R003378118	7455-0	29/02/2016
NZG2327	R003376050	7587-0	28/02/2016
NZG2492	R003379289	7455-0	23/02/2016
NZG3060	R003374311	7455-0	24/02/2016
NZG3409	F001307931	6050-3	24/02/2016
NZG4500	M000002924	5568-0	10/03/2016
NZG4793	T056100139	5541-4	10/03/2016
NZG4794	R003377020	7455-0	29/02/2016
NZG5172	T054400461	5509-0	09/03/2016
NZG5579	R003379549	7455-0	24/02/2016
NZG5840	R003380844	7455-0	24/02/2016
NZG6256	T032300728	5452-1	12/03/2016
NZG6256	T032300730	5452-1	12/03/2016
NZG6308	R003381296	7455-0	24/02/2016
NZG6311	R003374552	7455-0	23/02/2016
NZG7061	R003377819	7455-0	22/02/2016
NZG7096	T023705134	5509-0	07/03/2016
NZG7444	R003380843	7455-0	24/02/2016
NZG7507	T056400091	5380-0	11/03/2016
NZG7822	T030301000	7366-2	10/03/2016
NZG7963	R003381137	7455-0	24/02/2016
NZG9325	T054700326	5568-0	10/03/2016
NZG9475	R003376726	7455-0	23/02/2016
NZG9620	R003377828	7455-0	22/02/2016
NZG9712	M000002998	5487-0	11/03/2016
NZH0151	T022501670	7366-2	11/03/2016
NZH0302	T021900773	5452-5	12/03/2016
NZH0814	T037605895	7366-2	11/03/2016
NZH1473	R003375997	7455-0	28/02/2016
NZH1949	T036300674	5550-0	11/03/2016
NZH1980	T049800261	7366-2	10/03/2016
NZH2010	R003374705	7587-0	28/02/2016
NZH2010	R003376041	7587-0	28/02/2016
NZH2278	R003381653	7455-0	24/02/2016
NZH2904	R003381481	7455-0	23/02/2016
NZH3812	R003381520	7455-0	23/02/2016
NZH3867	T045600228	5452-1	10/03/2016
NZH3975	R003378983	7455-0	29/02/2016
NZH4230	R003380841	7455-0	24/02/2016
NZH4386	T052100864	6041-2	11/03/2016
NZH4583	T047401898	5568-0	11/03/2016
NZH4730	F001307753	6050-3	28/02/2016
NZH4972	R003374515	7455-0	23/02/2016

PLACA	AIT	INFRACAO	DATA
NZH5111	T019802178	5568-0	12/03/2016
NZH5973	T037605893	5568-0	11/03/2016
NZH5984	R003377203	7455-0	23/02/2016
NZH6471	T016601861	5568-0	10/03/2016
NZH6507	R003377448	7455-0	24/02/2016
NZH7262	R003376106	7587-0	24/02/2016
NZH7839	R003376495	7587-0	23/02/2016
NZH8007	T019108015	7366-2	10/03/2016
NZH8770	R003381297	7455-0	24/02/2016
NZH8799	R003376880	7587-0	23/02/2016
NZH9013	R003378790	7587-0	28/02/2016
NZH9218	R003380216	7455-0	24/02/2016
NZI0004	T036800319	5550-0	12/03/2016
NZI0804	R003375205	7455-0	22/02/2016
NZI1119	R003378696	7455-0	22/02/2016
NZI1197	T029800966	7366-2	09/03/2016
NZI1250	T013500409	6050-1	11/03/2016
NZI1293	R003374538	7455-0	23/02/2016
NZI1604	T019108024	5452-1	12/03/2016
NZI1630	R003380138	7455-0	24/02/2016
NZI1883	R003376503	7587-0	23/02/2016
NZI1965	R003376725	7455-0	23/02/2016
NZI2170	R003379739	7455-0	29/02/2016
NZI2562	R003376756	7455-0	23/02/2016
NZI2960	R003375543	7455-0	23/02/2016
NZI3182	T053101208	7366-2	11/03/2016
NZI3273	R003376500	7587-0	23/02/2016
NZI3273	R003376878	7587-0	23/02/2016
NZI4001	T017803064	5185-1	12/03/2016
NZI4002	T040602196	7366-2	10/03/2016
NZI4047	R003378049	7455-0	24/02/2016
NZI4076	T019900608	5550-0	11/03/2016
NZI4250	T017803066	5380-0	12/03/2016
NZI4392	R003374391	7587-0	23/02/2016
NZI4458	T015101847	5452-1	10/03/2016
NZI4654	F001307287	6050-3	24/02/2016
NZI5779	P001357473	5509-0	09/03/2016
NZI5888	T042900639	5452-6	12/03/2016
NZI6301	T023704939	5452-5	05/03/2016
NZI6564	R003378755	7455-0	22/02/2016
NZI6676	R003378050	7455-0	24/02/2016
NZI7112	R003380446	7455-0	24/02/2016
NZI7159	M000002976	5541-1	11/03/2016
NZI7333	M000002947	5568-0	11/03/2016
NZI7694	T045200538	5185-1	12/03/2016
NZI7966	R003374713	7587-0	28/02/2016
NZI8151	R003380586	7455-0	24/02/2016
NZI8329	P002334071	5550-0	06/03/2016
NZI9722	F001307279	6050-3	24/02/2016
NZJ0110	R003379163	7455-0	24/02/2016
NZJ0264	R003380605	7455-0	24/02/2016
NZJ0417	F001307286	6050-3	24/02/2016
NZJ0971	R003380376	7455-0	23/02/2016
NZJ0997	M000002945	5541-1	11/03/2016
NZJ1256	T030401190	5550-0	09/03/2016
NZJ1670	T045200504	5509-0	10/03/2016
NZJ1822	R003377105	7455-0	28/02/2016
NZJ1988	R003379256	7455-0	24/02/2016
NZJ1988	R003381534	7455-0	25/02/2016
NZJ1988	R003381808	7455-0	24/02/2016
NZJ2089	T039000784	5452-7	13/03/2016
NZJ2110	R003379512	7455-0	28/02/2016
NZJ3512	T042000973	5452-3	13/03/2016
NZJ3569	R003377610	7587-0	22/02/2016
NZJ4067	T028000533	5487-0	09/03/2016
NZJ4115	R003377827	7455-0	22/02/2016
NZJ4443	T045200510	5452-1	12/03/2016
NZJ5030	T040201144	5185-1	09/03/2016
NZJ5050	R003377708	7455-0	23/02/2016
NZJ5298	R003378090	7455-0	23/02/2016
NZJ5740	R003374759	7455-0	22/02/2016
NZJ5951	R003380460	7455-0	24/02/2016
NZJ7220	R003375141	7455-0	23/02/2016
NZJ7486	R003374632	7455-0	28/02/2016
NZJ7531	R003378108	7455-0	23/02/2016
NZJ7583	M000003024	5452-1	11/03/2016
NZJ7781	R003374248	7455-0	23/02/2016
NZJ8473	R003381209	7455-0	25/02/2016
NZJ8585	R003380916	7455-0	25/02/2016
NZJ8836	T023705106	5525-0	07/03/2016
NZJ9781	R003380809	7455-0	23/02/2016
NZJ9900	R003376755	7455-0	23/02/2016
NZK0418	R003381768	7587-0	24/02/2016
NZK0418	R003379548	7587-0	24/02/2016
NZK1060	R003380461	7455-0	24/02/2016
NZK1150	R003374528	7455-0	23/02/2016
NZK1783	R003379513	7455-0	28/02/2016
NZK2202	T019108017	5185-1	10/03/2016
NZK3370	M000003015	5509-0	11/03/2016
NZK3618	T016000267	7366-2	09/03/2016
NZK3670	R003375858	7455-0	22/02/2016
NZK3684	R003378993	7455-0	24/02/2016
NZK4707	T016000269	5738-0	10/03/2016

PLACA	AIT	INFRACAO	DATA
NZK4707	T023801045	5819-6	10/03/2016
NZK5082	R003378551	7455-0	28/02/2016
NZK6876	R003376502	7587-0	23/02/2016
NZK7105	R003376876	7587-0	23/02/2016
NZK7235	T054400441	5185-1	09/03/2016
NZK7397	R003375343	7587-0	28/02/2016
NZK7682	R003378402	7455-0	24/02/2016
NZK8246	R003375999	7455-0	28/02/2016
NZK8246	R003374743	7455-0	28/02/2016
NZK9155	R003381539	7455-0	23/02/2016
NZK9155	R003381524	7455-0	23/02/2016
NZK9212	T041000366	5630-0	11/03/2016
NZK9458	T036800323	5550-0	12/03/2016
NZL0157	R003374711	7587-0	28/02/2016
NZL0238	R003377742	7455-0	23/02/2016
NZL0614	T050900122	7366-2	11/03/2016
NZL0651	T050900121	5487-0	11/03/2016
NZL0769	R003376877	7587-0	23/02/2016
NZL1251	R003377245	7455-0	24/02/2016
NZL1423	T024202210	5550-0	11/03/2016
NZL1652	T054000174	7366-2	09/03/2016
NZL1652	R003380090	7455-0	23/02/2016
NZL1883	R003375156	7455-0	23/02/2016
NZL2591	T030401218	7366-2	11/03/2016
NZL2678	T053101166	5835-0	10/03/2016
NZL2721	R003380137	7455-0	24/02/2016
NZL3589	T037605857	7366-2	09/03/2016
NZL4358	T015000343	5452-3	12/03/2016
NZL4391	R003374511	7455-0	



PLACA	AIT	INFRACAO	DATA
NZN4266	R003380768	7455-0	24/02/2016
NZN4582	T039000765	5452-7	13/03/2016
NZN4660	R003374605	7455-0	24/02/2016
NZN4793	R003377709	7455-0	23/02/2016
NZN4803	T036700657	5452-1	09/03/2016
NZN5079	R003378972	7455-0	23/02/2016
NZN5538	R003375513	7455-0	22/02/2016
NZN5615	R003374707	7587-0	28/02/2016
NZN5805	T023705042	5452-5	06/03/2016
NZN6219	R003378076	7455-0	23/02/2016
NZN6221	R003374244	7455-0	23/02/2016
NZN6664	R003376498	7587-0	23/02/2016
NZN6715	R003378951	7455-0	28/02/2016
NZN6815	R003375613	7455-0	24/02/2016
NZN6866	R003374247	7455-0	23/02/2016
NZN7203	R003377103	7455-0	28/02/2016
NZN7277	R003380092	7455-0	23/02/2016
NZN7348	T035500149	5487-0	13/03/2016
NZN7394	R003376879	7587-0	23/02/2016
NZN7669	R003376107	7587-0	24/02/2016
NZN8286	R003377970	7455-0	23/02/2016
NZN8680	R003381114	7587-0	24/02/2016
NZN9829	T019802189	6050-1	12/03/2016
NZN9858	R003381597	7455-0	24/02/2016
NZO0066	F001307320	6050-3	23/02/2016
NZO0061	T012200876	7366-2	10/03/2016
NZO0826	T018200653	6050-1	09/03/2016
NZO0909	T021900754	5541-3	11/03/2016
NZO1071	R003381078	7455-0	25/02/2016
NZO1728	T056100183	5452-1	12/03/2016
NZO2735	T023704953	5479-0	05/03/2016
NZO3890	T056100213	5541-6	12/03/2016
NZO3894	T054400464	5550-0	09/03/2016
NZO4339	R003376051	7587-0	28/02/2016
NZO4422	T053101192	7366-2	10/03/2016
NZO4606	T053101179	7366-2	10/03/2016
NZO5487	R003379076	7455-0	29/02/2016
NZO5570	F001307892	6050-3	25/02/2016
NZO5798	R003379822	7455-0	28/02/2016
NZO5872	R003375177	7455-0	23/02/2016
NZO6767	R003376499	7587-0	22/02/2016
NZO6775	R003375801	7455-0	22/02/2016
NZO6835	R003377269	7455-0	29/02/2016
NZO7415	R003380943	7455-0	23/02/2016
NZO7483	R003381675	7455-0	25/02/2016
NZO8202	R003381600	7455-0	24/02/2016
NZO9242	R003381246	7455-0	24/02/2016
NZO9398	T018200656	6050-1	09/03/2016
NZO9809	R003379013	7455-0	28/02/2016
NZP0947	R003377818	7455-0	22/02/2016
NZP1179	R003379907	7455-0	29/02/2016
NZP1397	P002334050	5550-0	05/03/2016
NZP1443	R003376656	7455-0	22/02/2016
NZP1746	R003374744	7455-0	28/02/2016
NZP2079	R003375800	7455-0	22/02/2016
NZP2477	T023801067	5487-0	11/03/2016
NZP2758	M000002977	5541-1	11/03/2016
NZP2890	T034300719	7366-2	11/03/2016
NZP3336	T030301003	7366-2	11/03/2016
NZP5257	R003378368	7455-0	23/02/2016
NZP5432	R003377602	7587-0	22/02/2016
NZP5432	R003375969	7587-0	22/02/2016
NZP5923	T032000173	5185-1	12/03/2016
NZP6077	R003380807	7455-0	23/02/2016
NZP6270	T024501355	5541-2	09/03/2016
NZP6316	R003381136	7455-0	24/02/2016
NZP6724	R003380127	7455-0	24/02/2016
NZP6990	R003374847	7455-0	23/02/2016
NZP7850	R003378357	7455-0	23/02/2016
NZP8120	T056100207	5541-2	12/03/2016
NZP8213	R003380374	7455-0	23/02/2016
NZP8851	T040201140	5185-1	09/03/2016
NZP9543	R003377107	7455-0	28/02/2016
NZP9846	T036200368	5550-0	11/03/2016
NZQ0007	R003376039	7587-0	28/02/2016
NZQ0779	R003380769	7455-0	24/02/2016
NZQ1716	R003380423	7455-0	24/02/2016
NZQ1919	F001307904	6050-3	25/02/2016
NZQ1996	R003381145	7455-0	24/02/2016
NZQ2244	R003378757	7455-0	22/02/2016
NZQ2325	R003374739	7455-0	28/02/2016
NZQ2571	T017400146	5452-1	13/03/2016
NZQ3020	T034000265	5622-2	11/03/2016
NZQ3519	R003378950	7455-0	28/02/2016
NZQ3624	R003378974	7455-0	23/02/2016
NZQ3657	R003376367	7455-0	29/02/2016
NZQ3795	R003381041	7455-0	23/02/2016
NZQ4093	R003380621	7455-0	24/02/2016
NZQ4122	T056100120	5541-2	10/03/2016
NZQ4154	R003375972	7587-0	22/02/2016
NZQ4537	T023705094	5541-3	07/03/2016
NZQ4707	F001307656	6050-3	29/02/2016
NZQ5137	T040602214	5452-1	10/03/2016

PLACA	AIT	INFRACAO	DATA
NZQ5292	T040100680	5592-0	09/03/2016
NZQ5597	R003379659	7455-0	28/02/2016
NZQ5784	R003379307	7455-0	24/02/2016
NZQ6006	T002802542	5452-1	10/03/2016
NZQ6106	T014701412	5460-0	09/03/2016
NZQ6635	R003377106	7455-0	28/02/2016
NZQ6827	R003378756	7455-0	22/02/2016
NZQ7098	T014701423	5541-3	11/03/2016
NZQ7275	T020701548	5185-1	10/03/2016
NZQ7822	R003378553	7455-0	28/02/2016
NZQ8376	T053101188	5550-0	10/03/2016
NZQ8523	R003380945	7455-0	23/02/2016
NZQ9199	F001307232	6050-3	29/02/2016
NZQ9677	T019108031	5185-1	12/03/2016
NZR0216	R003380775	7463-0	24/02/2016
NZR0473	R003381762	7455-0	25/02/2016
NZR1048	R003379913	7455-0	29/02/2016
NZR1180	F001307448	6050-3	22/02/2016
NZR1338	F001307223	6050-3	24/02/2016
NZR1469	R003376116	7587-0	24/02/2016
NZR1950	R003380767	7455-0	24/02/2016
NZR2213	P001510260	5550-0	05/03/2016
NZR2622	R003377859	7455-0	29/02/2016
NZR2952	R003381581	7455-0	24/02/2016
NZR3590	T012200872	7366-2	10/03/2016
NZR3710	T054400458	5525-0	09/03/2016
NZR3809	F001307627	6050-3	23/02/2016
NZR4880	R003377756	7455-0	24/02/2016
NZR5005	R003374283	7455-0	23/02/2016
NZR5060	R003380805	7455-0	23/02/2016
NZR5447	R003377493	7455-0	28/02/2016
NZR5533	T017400148	5452-1	13/03/2016
NZR5810	R003377433	7455-0	24/02/2016
NZR6269	M000002983	5541-1	11/03/2016
NZR6492	T019107977	5452-5	10/03/2016
NZR6853	T024501364	7366-2	09/03/2016
NZR6927	T024202217	5452-1	11/03/2016
NZR7304	R003377011	7455-0	29/02/2016
NZR7552	R003376046	7587-0	28/02/2016
NZR8179	T024202195	5401-0	09/03/2016
NZR8365	T041300910	6122-0	09/03/2016
NZR8449	F001307321	6050-3	23/02/2016
NZR8830	T021800334	5843-3	13/03/2016
NZR8965	R003380947	7455-0	23/02/2016
NZR9015	R003381154	7455-0	24/02/2016
NZR9084	T037605864	5185-1	09/03/2016
NZR9159	T023705031	5479-0	06/03/2016
NZR9170	T012901129	5819-6	09/03/2016
NZR9370	R003379964	7455-0	23/02/2016
NZR9374	R003380924	7455-0	25/02/2016
NZR9445	T020701534	5487-0	09/03/2016
NZR9513	R003381722	7463-0	25/02/2016
NZR9708	R003376340	7455-0	23/02/2016
NZR9895	R003375149	7455-0	23/02/2016
NZS0154	R003375798	7455-0	22/02/2016
NZS0380	R003375975	7587-0	22/02/2016
NZS0884	R003381281	7455-0	24/02/2016
NZS0918	R003380895	7455-0	24/02/2016
NZS1203	R003381294	7455-0	24/02/2016
NZS1313	R003381723	7455-0	25/02/2016
NZS1656	M000003021	5568-0	11/03/2016
NZS1809	R003381816	7455-0	25/02/2016
NZS2616	F001307752	6050-3	29/02/2016
NZS3445	T045200514	5452-1	12/03/2016
NZS3557	R003378754	7455-0	22/02/2016
NZS3734	R003381652	7455-0	24/02/2016
NZS3975	R003381157	7455-0	24/02/2016
NZS4001	R003378996	7455-0	24/02/2016
NZS4488	R003380781	7455-0	24/02/2016
NZS4575	T014701409	7366-2	09/03/2016
NZS4760	T018900240	5550-0	09/03/2016
NZS4823	T021900753	5525-0	11/03/2016
NZS4883	R003377757	7455-0	24/02/2016
NZS5082	R003381147	7455-0	24/02/2016
NZS5419	R003375368	7455-0	28/02/2016
NZS5856	M000002922	5568-0	10/03/2016
NZS5945	T056100152	5487-0	11/03/2016
NZS5950	M000002995	5452-6	11/03/2016
NZS6084	R003380094	7455-0	23/02/2016
NZS6468	T056100162	7366-2	11/03/2016
NZS7126	R003378901	7455-0	29/02/2016
NZS7792	R003381798	7455-0	24/02/2016
NZS7919	P002324819	6050-1	27/02/2016
NZS8032	T054400456	5550-0	09/03/2016
NZS8074	R003375570	7455-0	22/02/2016
NZS8732	R003375338	7587-0	28/02/2016
NZS8732	R003376044	7587-0	28/02/2016
NZS9113	T018001628	5452-1	11/03/2016
NZS9372	F001307236	6050-3	29/02/2016
NZT0053	R003380458	7455-0	24/02/2016
NZT0173	T042900642	5541-5	12/03/2016
NZT0212	T053101187	5550-0	10/03/2016
NZT0358	R003375370	7455-0	28/02/2016

PLACA	AIT	INFRACAO	DATA
NZT0998	R003376881	7587-0	23/02/2016
NZT1073	R003374534	7587-0	23/02/2016
NZT1073	R003374532	7455-0	23/02/2016
NZT1073	R003374531	7455-0	23/02/2016
NZT1107	R003377755	7455-0	24/02/2016
NZT1159	R003377110	7455-0	28/02/2016
NZT1273	T053101217	6050-1	11/03/2016
NZT1717	T023704895	5380-0	05/03/2016
NZT1917	T036300670	6050-1	10/03/2016
NZT2427	T054700328	5568-0	10/03/2016
NZT3249	R003380455	7455-0	24/02/2016
NZT3685	T041300913	6122-0	09/03/2016
NZT4198	F001307270	6050-3	23/02/2016
NZT4465	R003377533	7455-0	23/02/2016
NZT4729	T017803071	5452-1	12/03/2016
NZT5569	R003381588	7455-0	24/02/2016
NZT5582	R003375792	7455-0	22/02/2016
NZT6153	T021503640	5622-2	11/03/2016
NZT6234	R003374741	7455-0	28/02/2016
NZT6594	F001307464	6050-3	22/02/2016
NZT7197	F001307982	6050-3	24/02/2016
NZT7559	R003376735	7455-0	23/02/2016
NZT7928	R003380087	7455-0	23/02/2016
NZT8698	R003378642	7455-0	23/02/2016
NZT9242	R003377786	7455-0	29/02/2016
NZT9550	T054400502	5487-0	11/03/2016
NZT9653	R003375855	7455-0	22/02/2016
NZU0136	R003375804	7455-0	22/02/2016



PLACA	AIT	INFRACAO	DATA
NZW1087	T030401191	5550-0	09/03/2016
NZW1117	T030401194	7366-2	09/03/2016
NZW1316	T019802180	5550-0	12/03/2016
NZW1343	R003375763	7455-0	22/02/2016
NZW1922	R003376493	7587-0	23/02/2016
NZW2226	T019802154	5851-1	10/03/2016
NZW2618	T034700481	7048-1	09/03/2016
NZW2917	R003374276	7455-0	23/02/2016
NZW2954	T040602180	5452-1	09/03/2016
NZW4203	R003377969	7455-0	23/02/2016
NZW4351	R003380034	7455-0	22/02/2016
NZW4634	R003380452	7455-0	24/02/2016
NZW5264	R003381482	7455-0	23/02/2016
NZW5281	F001307449	6050-3	22/02/2016
NZW5869	R003381168	7455-0	24/02/2016
NZW7277	R003375158	7455-0	23/02/2016
NZW8223	T040602207	5452-1	10/03/2016
NZW8244	T028400186	5550-0	11/03/2016
NZW8472	F001307740	6050-3	22/02/2016
NZW8546	R003375805	7455-0	23/02/2016
NZW8637	F001307508	6050-3	29/02/2016
NZW8639	T042500936	7366-2	10/03/2016
NZW9014	T028400184	5550-0	11/03/2016
NZW9935	R003381735	7455-0	23/02/2016
NZW9935	R003381617	7455-0	24/02/2016
NZX0067	T030105026	5819-6	09/03/2016
NZX0266	R003377809	7455-0	29/02/2016
NZX0375	T054700330	5568-0	10/03/2016
NZX0698	F001307735	6050-3	23/02/2016
NZX1047	T016601851	5452-3	10/03/2016
NZX1587	R003379113	7455-0	23/02/2016
NZX2606	R003374737	7455-0	28/02/2016
NZX2768	F001307478	6050-3	23/02/2016
NZX3072	R003375210	7455-0	22/02/2016
NZX3205	R003374302	7455-0	24/02/2016
NZX3434	T032000181	5185-1	12/03/2016
NZX3766	R003381733	7455-0	23/02/2016
NZX4192	T023705049	5380-0	06/03/2016
NZX4660	R003377262	7455-0	29/02/2016
NZX5190	R003377542	7455-0	23/02/2016
NZX5735	T008400202	6050-1	11/03/2016
NZX5754	T053101161	5452-1	09/03/2016
NZX6097	R003375342	7587-0	28/02/2016
NZX6352	T040602176	5452-1	09/03/2016
NZX6475	R003378102	7455-0	23/02/2016
NZX6669	R003378022	7455-0	23/02/2016
NZX6684	R003375764	7455-0	22/02/2016
NZX6902	R003381225	7455-0	24/02/2016
NZX6938	R003375886	7471-0	29/02/2016
NZX6977	R003378911	7587-0	23/02/2016
NZX6977	R003378852	7587-0	23/02/2016
NZX7080	T012901128	5738-0	09/03/2016
NZX7380	R003381526	7455-0	23/02/2016
NZX7632	R003375580	7455-0	22/02/2016
NZX7776	R003374724	7455-0	28/02/2016
NZX7886	R003375976	7587-0	22/02/2016
NZX7900	R003381134	7455-0	24/02/2016
NZX7915	T023704927	5550-0	05/03/2016
NZX7995	R003380834	7455-0	24/02/2016
NZX8244	R003379724	7455-0	29/02/2016
NZX8400	T030301006	7366-2	11/03/2016
NZX8681	T020701539	5550-0	09/03/2016
NZX8758	T019107990	5185-1	10/03/2016
NZX8767	R003381525	7463-0	23/02/2016
NZX9327	R003379294	7455-0	23/02/2016
NZX9932	R003375971	7587-0	22/02/2016
NZY1437	T017400144	5452-1	13/03/2016
NZY1499	R003378785	7455-0	28/02/2016
NZY1549	T023705107	5525-0	07/03/2016
NZY1735	R003379196	7455-0	23/02/2016
NZY1939	R003376104	7587-0	24/02/2016
NZY2401	F001307262	6050-3	24/02/2016
NZY2497	T047401869	5568-0	10/03/2016
NZY2593	F001307975	6050-3	25/02/2016
NZY2630	R003381522	7455-0	23/02/2016
NZY2719	R003376491	7587-0	23/02/2016
NZY3085	F001307957	6050-3	25/02/2016
NZY3651	R003376371	7455-0	29/02/2016
NZY4047	T045500139	5452-1	12/03/2016
NZY4268	R003377607	7587-0	22/02/2016
NZY4341	R003374710	7587-0	28/02/2016
NZY4341	R003376045	7587-0	28/02/2016
NZY4399	T023705133	5509-0	07/03/2016
NZY4439	R003376103	7587-0	24/02/2016
NZY4596	R003375737	7455-0	28/02/2016
NZY4596	R003378953	7455-0	28/02/2016
NZY4629	R003379657	7463-0	28/02/2016
NZY4694	T023705009	5452-5	06/03/2016
NZY5598	T023705089	5550-0	06/03/2016
NZY5770	R003379550	7587-0	24/02/2016
NZY6603	T020000318	7366-2	10/03/2016
NZY6620	R003376981	7455-0	29/02/2016
NZY6629	R003378552	7455-0	28/02/2016

PLACA	AIT	INFRACAO	DATA
NZY7118	R003377492	7455-0	28/02/2016
NZY7365	T021503634	5550-0	11/03/2016
NZY7403	R003381713	7455-0	23/02/2016
NZY7481	R003379029	7455-0	23/02/2016
NZY7504	R003380583	7455-0	24/02/2016
NZY8414	T012601375	5550-0	09/03/2016
NZY8628	R003378336	7455-0	23/02/2016
NZY8788	R003380534	7455-0	23/02/2016
NZY8838	T023705064	5550-0	06/03/2016
NZY8838	T023704905	5380-0	05/03/2016
NZY8838	T023705121	5380-0	07/03/2016
NZY9018	T019108037	5550-0	12/03/2016
NZY9160	R003374746	7455-0	28/02/2016
NZY9209	T030202505	5185-1	12/03/2016
NZY9209	T030202506	7366-2	12/03/2016
NZY9721	T019108003	5207-0	10/03/2016
NZZ0909	T037605942	5185-1	12/03/2016
NZZ1067	R003380091	7455-0	23/02/2016
NZZ1170	R003380648	7455-0	23/02/2016
NZZ1409	R003377431	7455-0	24/02/2016
NZZ1506	R003378777	7587-0	22/02/2016
NZZ1651	R003380692	7463-0	24/02/2016
NZZ1811	R003377251	7455-0	29/02/2016
NZZ1960	R003380946	7455-0	23/02/2016
NZZ2098	R003375372	7455-0	28/02/2016
NZZ2103	R003375219	7455-0	24/02/2016
NZZ2291	R003377287	7455-0	29/02/2016
NZZ2307	R003374736	7455-0	28/02/2016
NZZ2501	R003380126	7455-0	24/02/2016
NZZ2709	R003380803	7455-0	23/02/2016
NZZ3081	R003380533	7455-0	23/02/2016
NZZ3235	R003379454	7455-0	24/02/2016
NZZ4025	T037000030	5452-1	12/03/2016
NZZ4478	T041601162	5452-1	11/03/2016
NZZ4637	T055600009	7366-2	11/03/2016
NZZ4723	T041300919	5550-0	11/03/2016
NZZ4734	R003377861	7455-0	29/02/2016
NZZ4767	R003378549	7587-0	28/02/2016
NZZ4777	P002333934	5452-1	07/03/2016
NZZ4920	T022501666	7366-2	10/03/2016
NZZ4964	R003375996	7455-0	28/02/2016
NZZ5254	R003380777	7463-0	24/02/2016
NZZ5555	R003381443	7455-0	24/02/2016
NZZ5574	P002290474	5479-0	01/03/2016
NZZ5639	R003377018	7455-0	29/02/2016
NZZ6373	R003380607	7455-0	24/02/2016
NZZ6609	R003375802	7455-0	22/02/2016
NZZ7153	R003379986	7455-0	24/02/2016
NZZ7239	F001307914	6050-3	25/02/2016
NZZ7284	T035900531	5550-0	10/03/2016
NZZ7330	R003380585	7455-0	24/02/2016
NZZ7749	R003374745	7455-0	28/02/2016
NZZ8178	T054700306	7366-2	10/03/2016
NZZ9515	R003380332	7455-0	24/02/2016
NZZ9844	F001307313	6050-3	24/02/2016
OAJ8929	R003379095	7455-0	23/02/2016
OAJ8929	R003379009	7455-0	28/02/2016
OAN1058	T021503645	5568-0	11/03/2016
OBZ3003	T023705040	5452-5	06/03/2016
OCDD126	R003376011	7455-0	28/02/2016
OCV6651	T029800965	5452-1	09/03/2016
OCY8210	R003376554	7587-0	24/02/2016
ODD4113	F001307534	6050-3	23/02/2016
ODF7360	R003375268	7587-0	22/02/2016
ODL2912	R003375555	7455-0	22/02/2016
ODR2061	R003381327	7455-0	24/02/2016
OEJ0089	R003375163	7455-0	22/02/2016
OEJ0203	C024848538	5665-0	01/03/2016
OEK4249	R003374513	7455-0	23/02/2016
OEK4604	T014701425	5576-0	11/03/2016
OEM5441	R003375986	7587-0	23/02/2016
OE03463	R003374432	7455-0	22/02/2016
OE06055	R003379444	7455-0	23/02/2016
OE06958	T042000970	5185-1	13/03/2016
OEP1009	R003376587	7455-0	28/02/2016
OEQ1971	F001307550	6050-3	23/02/2016
OFC2802	R003378496	7587-0	28/02/2016
OGF0188	R003381835	7455-0	24/02/2016
OGX6870	R003381159	7455-0	24/02/2016
OHC2008	R003379162	7455-0	23/02/2016
OHD7439	R003378426	7455-0	24/02/2016
OHF6453	R003378036	7455-0	23/02/2016
OHK3288	R003380052	7455-0	22/02/2016
OHX1701	R003375900	7455-0	29/02/2016
OHX8137	T030800097	6017-1	11/03/2016
OIA8435	T023401670	7030-1	09/03/2016
OIB8412	R003374883	5746-1	23/02/2016
OIN0344	R003379099	7455-0	24/02/2016
OIN0344	R003377879	7455-0	29/02/2016
OJB2020	T045900142	5487-0	10/03/2016
OJU1195	T019802169	5550-0	11/03/2016
OJZ2378	T024501360	5541-2	09/03/2016
OKB2689	R003380202	7455-0	24/02/2016

PLACA	AIT	INFRACAO	DATA
OKI0224	R003381452	7463-0	24/02/2016
OKI0300	R003381510	7455-0	23/02/2016
OKI0542	R003376716	7455-0	23/02/2016
OKI0596	R003376099	7455-0	28/02/2016
OKI0808	R003374554	7455-0	23/02/2016
OKI0810	P002334049	5550-0	05/03/2016
OKI1051	T052200194	5452-1	12/03/2016
OKI1207	F001307885	6050-3	25/02/2016
OKI1414	T045200501	5991-0	10/03/2016
OKI2289	R003380865	7455-0	24/02/2016
OKI2346	T056300038	5541-2	08/03/2016
OKI2452	M000003028	5452-6	12/03/2016
OKI2452	T032300738	5452-6	12/03/2016
OKI2461	T040602186	5452-1	09/03/2016
OKI2526	T053101222	5509-0	11/03/2016
OKI2616	R003381661	7463-0	23/02/2016
OKI3050	T035500134	6050-1	10/03/2016
OKI3081	R003380540	7455-0	24/02/2016
OKI3269	R003380873	7455-0	24/02/2016
OKI3550	R003381022	7455-0	25/02/2016
OKI3622	R003379629	7455-0	28/02/2016
OKI3693	R003387810	7455-0	24/02/2016
OKI3693	R003378581	7463-0	24/02/2016
OKI3859	M000002973	5487-0	11/03/2016
OKI4005	R003380157	7455-0	24/02/2016
OKI4248	R003381221	7455-0	25/02/2016
OKI4248	R003377285	7455-0	29/02/2016
OKI4300	T053101224	7366-2	11/03/2016
OKI4315	R003375619	7455-0	24/02/2016
OKI4833	R003376287	7455	

PLACA	AIT	INFRACAO	DATA
OKK5880	R003377501	7455-0	28/02/2016
OKK6045	R003380499	7455-0	23/02/2016
OKK6108	R003381693	7455-0	23/02/2016
OKK6238	R003380441	7455-0	24/02/2016
OKK6238	F001307902	6050-3	25/02/2016
OKK6418	R003380869	7455-0	24/02/2016
OKK6557	R003378984	7455-0	29/02/2016
OKK8354	R003377719	7455-0	23/02/2016
OKK8997	R003376552	7587-0	28/02/2016
OKK9333	R003380159	7455-0	24/02/2016
OKK9402	F001307426	6050-3	23/02/2016
OKK9956	T056100144	5487-0	10/03/2016
OKL0019	M000002988	5541-1	11/03/2016
OKL0019	M000002979	5541-1	11/03/2016
OKL0176	R003378005	7455-0	23/02/2016
OKL0744	R003380860	7455-0	24/02/2016
OKL0952	R003381207	7455-0	25/02/2016
OKL1399	R003377442	7455-0	24/02/2016
OKL1936	R003374568	7455-0	23/02/2016
OKL1990	R003376508	7455-0	28/02/2016
OKL2100	F001307452	6050-3	22/02/2016
OKL2254	T045200522	5550-0	12/03/2016
OKL2353	R003374562	7455-0	23/02/2016
OKL2462	R003378846	7587-0	23/02/2016
OKL2462	R003378915	7587-0	23/02/2016
OKL2592	R003376304	7463-0	23/02/2016
OKL2678	T021503655	5622-2	11/03/2016
OKL2694	R003377504	7463-0	28/02/2016
OKL2913	T045600239	5568-0	13/03/2016
OKL3017	R003380397	7455-0	24/02/2016
OKL3190	T023801052	5525-0	11/03/2016
OKL3224	T019107988	5622-2	10/03/2016
OKL3558	R003376812	7587-0	22/02/2016
OKL3978	T053101182	7366-2	10/03/2016
OKL4005	R003379639	7587-0	28/02/2016
OKL4228	R003377729	7455-0	23/02/2016
OKL4317	R003380495	7455-0	23/02/2016
OKL4995	T023704912	5401-0	05/03/2016
OKL5547	T032000192	5185-1	12/03/2016
OKL5813	R003374691	7587-0	28/02/2016
OKL6189	F001307492	5673-2	24/02/2016
OKL6327	F001307416	6050-3	23/02/2016
OKL6329	T035201374	5541-7	10/03/2016
OKL6370	R003380510	7455-0	23/02/2016
OKL6453	R003374482	7455-0	22/02/2016
OKL6738	R003380913	7455-0	25/02/2016
OKL6738	R003377294	7455-0	29/02/2016
OKL7844	T029000410	5550-0	09/03/2016
OKL8562	R003375095	7455-0	22/02/2016
OKL8631	T023801054	5525-0	11/03/2016
OKL8709	R003376711	7455-0	23/02/2016
OKL8803	R003376847	7587-0	22/02/2016
OKL8918	T034700492	7030-1	11/03/2016
OKL9203	M000002978	5541-1	11/03/2016
OKL9284	T054400471	5550-0	09/03/2016
OKL9510	R003380147	7455-0	24/02/2016
OKM0291	R003375774	7455-0	22/02/2016
OKM0419	T034000261	5541-1	09/03/2016
OKM0575	T023704995	5380-0	06/03/2016
OKM0575	T023705056	5380-0	06/03/2016
OKM0778	R003378345	7455-0	23/02/2016
OKM1005	R003376420	7587-0	23/02/2016
OKM1005	R003376483	7587-0	23/02/2016
OKM11464	R003379637	7587-0	28/02/2016
OKM11464	R003379640	7587-0	28/02/2016
OKM1567	T032300732	5452-1	12/03/2016
OKM2154	R003375293	7587-0	22/02/2016
OKM2388	R003381001	7455-0	23/02/2016
OKM2811	R003380120	7455-0	23/02/2016
OKM3277	R003378006	7455-0	23/02/2016
OKM3410	R003379823	7463-0	28/02/2016
OKM3425	R003381505	7455-0	25/02/2016
OKM3543	R003376548	7587-0	28/02/2016
OKM3543	R003374693	7587-0	28/02/2016
OKM3543	T039000758	5460-0	13/03/2016
OKM4040	T014000133	5550-0	10/03/2016
OKM4620	T02802545	5541-3	10/03/2016
OKM4824	R003375291	7587-0	22/02/2016
OKM5019	F001307356	6050-3	22/02/2016
OKM5564	T021503631	7366-2	11/03/2016
OKM5678	R003380661	7455-0	23/02/2016
OKM6095	T047401866	5568-0	09/03/2016
OKM6129	T020701542	5550-0	09/03/2016
OKM6590	R003376578	7587-0	24/02/2016
OKM6682	R003376299	7463-0	23/02/2016
OKM6695	R003377998	7455-0	23/02/2016
OKM6716	T019802157	5843-4	10/03/2016
OKM6879	R003381104	7587-0	24/02/2016
OKM6924	T053101212	6050-1	11/03/2016
OKM7384	T02802549	5452-1	10/03/2016
OKM7862	T035900529	5452-1	09/03/2016
OKM7870	R003380662	7455-0	23/02/2016
OKM7971	R003379244	7455-0	23/02/2016

PLACA	AIT	INFRACAO	DATA
OKM7981	T040100681	7366-2	11/03/2016
OKM8048	R003375917	7455-0	29/02/2016
OKM8484	R003374463	7455-0	22/02/2016
OKM8493	T013500406	5819-6	09/03/2016
OKM9070	T030202530	5185-1	13/03/2016
OKN0224	T023705093	5550-0	06/03/2016
OKN0307	R003380158	7455-0	24/02/2016
OKN0524	T028400180	5550-0	11/03/2016
OKN0598	R003376577	7587-0	24/02/2016
OKN1025	R003379968	7455-0	23/02/2016
OKN1242	R003376602	7463-0	28/02/2016
OKN1552	R003378431	7455-0	24/02/2016
OKN2573	T023401682	7030-1	10/03/2016
OKN2710	R003380898	7455-0	24/02/2016
OKN2827	R003377715	7455-0	23/02/2016
OKN3250	R003380035	7455-0	22/02/2016
OKN3847	T014701405	5452-2	09/03/2016
OKN4464	R003374685	5720-0	12/03/2016
OKN4474	T023500493	5720-0	12/03/2016
OKN5134	R003376849	7587-0	22/02/2016
OKN5197	T020701549	7366-2	10/03/2016
OKN5941	R003376485	7587-0	23/02/2016
OKN5949	T047401887	5568-0	11/03/2016
OKN5955	R003376488	7587-0	23/02/2016
OKN6055	F001307875	6050-3	25/02/2016
OKN6266	R003377794	7455-0	29/02/2016
OKN6504	T056100173	5541-2	12/03/2016
OKN6579	T021503637	5622-2	11/03/2016
OKN6788	T017803055	5452-1	12/03/2016
OKN6973	R003374442	7455-0	22/02/2016
OKN7100	R003378716	7455-0	24/02/2016
OKN7454	R003378975	7455-0	24/02/2016
OKN7947	R003376574	7587-0	24/02/2016
OKN8138	R003374306	7455-0	24/02/2016
OKN8319	R003380824	7455-0	23/02/2016
OKN8675	R003379051	7455-0	23/02/2016
OKN8740	T012601382	5550-0	11/03/2016
OKN8819	M000003020	5568-0	11/03/2016
OKN8863	T012601376	5452-1	09/03/2016
OKN8940	T040602119	5452-2	10/03/2016
OKN9762	T030105038	5819-6	09/03/2016
OKN9940	R003379074	7455-0	29/02/2016
OKO0112	R003374336	7455-0	28/02/2016
OKO0482	R003375835	7455-0	22/02/2016
OKO1000	R003376094	7455-0	28/02/2016
OKO1035	T023704954	5479-0	05/03/2016
OKO1636	R003376694	7455-0	22/02/2016
OKO1990	T023704985	5452-5	06/03/2016
OKO2021	R003376693	7455-0	22/02/2016
OKO2063	T023401681	5568-0	10/03/2016
OKO2156	T053101144	5835-0	09/03/2016
OKO2592	R003376857	7587-0	22/02/2016
OKO2856	T045200561	5185-1	13/03/2016
OKO3447	F001307499	6050-3	29/02/2016
OKO3572	R003376097	7455-0	28/02/2016
OKO3572	R003377015	7455-0	29/02/2016
OKO4565	F001307322	6050-3	23/02/2016
OKO4636	T024501397	7366-2	11/03/2016
OKO4905	T023801038	5487-0	09/03/2016
OKO5411	R003377480	7455-0	28/02/2016
OKO5647	T023704958	5452-1	05/03/2016
OKO5659	T013900543	7366-2	09/03/2016
OKO5765	R003374696	7587-0	28/02/2016
OKO6093	R003379017	7455-0	28/02/2016
OKO6131	T053101201	7366-2	10/03/2016
OKO6261	R003376853	7587-0	22/02/2016
OKO6279	R003379112	7455-0	23/02/2016
OKO6279	R003378054	7455-0	24/02/2016
OKO6279	R003378080	7455-0	23/02/2016
OKO7304	R003379077	7455-0	29/02/2016
OKO7344	T037605845	5568-0	08/03/2016
OKO7409	F001307425	6050-3	23/02/2016
OKO8268	R003380538	7455-0	24/02/2016
OKO8406	T053101189	5509-0	10/03/2016
OKO8814	R003378064	7455-0	24/02/2016
OKO8910	R003381048	7455-0	24/02/2016
OKO8990	T049600433	5541-3	12/03/2016
OKO9009	R003380545	7455-0	24/02/2016
OKO9393	R003380167	7455-0	24/02/2016
OKO9719	R003377215	7455-0	23/02/2016
OKP0142	T030401195	5452-1	09/03/2016
OKP0638	T023500699	5479-0	13/03/2016
OKP0821	T012700260	5568-0	09/03/2016
OKP0887	R003378065	7455-0	24/02/2016
OKP0995	R003381146	7455-0	24/02/2016
OKP1017	R003379262	7587-0	28/02/2016
OKP1066	R003381439	7455-0	24/02/2016
OKP1195	R003374506	7455-0	22/02/2016
OKP2127	R003380909	7455-0	25/02/2016
OKP3219	T023704960	5452-1	05/03/2016
OKP3378	R003378409	7455-0	24/02/2016
OKP3719	R003376692	7455-0	22/02/2016
OKP4078	R003377244	7455-0	24/02/2016

PLACA	AIT	INFRACAO	DATA
OKP4949	R003380713	7455-0	24/02/2016
OKP5166	R003380509	7455-0	23/02/2016
OKP5275	R003374763	7455-0	22/02/2016
OKP5311	R003378869	7587-0	24/02/2016
OKP5349	R003380882	7455-0	24/02/2016
OKP5494	R003381343	7455-0	23/02/2016
OKP5819	T037700490	7366-2	11/03/2016
OKP5976	T023500689	5452-1	12/03/2016
OKP6421	P001887140	7366-2	09/03/2016
OKP7179	F001307973	6050-3	24/02/2016
OKP7781	T023705076	5401-0	06/03/2016
OKP7934	R003378875	7455-0	28/02/2016
OKP8101	R003376569	7587-0	24/02/2016
OKP9016	R003380699	7455-0	24/02/2016
OKP9085	R003378892	7455-0	22/02/2016
OKQ0089	R003379236	7455-0	22/02/2016
OKQ0089	R003379460	7455-0	24/02/2016
OKQ0089	R003381638	7455-0	24/02/2016
OKQ0275	R003379717	7455-0	29/02/2016
OKQ0660	R003381605	7455-0	24/02/2016
OKQ0697	R003381051	7455-0	24/02/2016
OKQ0878	T023900385	5380-0	12/03/2016
OKQ0990	R003374697	7587-0	28/02/2016
OKQ1143	R003376851	7587-0	22/02/2016
OKQ1552	R003378126	7455-0	29/02/2016
OKQ1851	R003377524	7455-0	23/02/2016
OKQ1962	T023801041		



PLACA	AIT	INFRACAO	DATA
OKS0348	R003379533	7587-0	28/02/2016
OKS0837	T024000299	5819-3	09/03/2016
OKS2494	R003377977	7455-0	23/02/2016
OKS2608	R003375830	7455-0	22/02/2016
OKS3093	R003375296	7587-0	22/02/2016
OKS3093	R003376813	7587-0	22/02/2016
OKS3144	T030202512	5185-1	12/03/2016
OKS3144	T030202513	5185-2	12/03/2016
OKS4103	R003379519	7455-0	28/02/2016
OKS4108	F001307377	6050-3	23/02/2016
OKS4603	R003379740	7455-0	29/02/2016
OKS4749	R003380700	7455-0	24/02/2016
OKS4975	R003376894	7587-0	23/02/2016
OKS5038	R003381750	7455-0	25/02/2016
OKS5106	T019602542	5452-1	12/03/2016
OKS5809	R003375831	7455-0	22/02/2016
OKS6458	T022501677	5738-0	11/03/2016
OKS7162	T020701572	5185-2	13/03/2016
OKS7428	R003379687	7455-0	29/02/2016
OKS7940	R003375834	7455-0	22/02/2016
OKS9227	R003374755	7455-0	22/02/2016
OKS9251	R003380160	7455-0	24/02/2016
OKS9557	R003375891	7455-0	29/02/2016
OKS9701	T042900640	5487-0	12/03/2016
OKS9756	R003381737	7455-0	24/02/2016
OKT0007	R003376419	7587-0	23/02/2016
OKT0007	R003376482	7587-0	23/02/2016
OKT0101	R003376705	7455-0	23/02/2016
OKT0175	R003379906	7455-0	29/02/2016
OKT0407	R003376570	7587-0	24/02/2016
OKT0938	R003376505	7455-0	28/02/2016
OKT1653	R003378850	7587-0	23/02/2016
OKT1673	T019108018	5819-6	10/03/2016
OKT1840	F001307369	6050-3	23/02/2016
OKT2300	R003380118	7455-0	23/02/2016
OKT2316	R003376601	7455-0	28/02/2016
OKT2611	T023705021	5452-5	06/03/2016
OKT2877	T041700990	7366-2	09/03/2016
OKT2980	R003380165	7463-0	24/02/2016
OKT3140	R003381287	7455-0	24/02/2016
OKT3268	R003376549	7587-0	28/02/2016
OKT3430	F001307852	6050-3	27/02/2016
OKT3557	F001307640	6050-3	24/02/2016
OKT3977	R003374296	7455-0	24/02/2016
OKT4430	F001307221	5673-2	24/02/2016
OKT4460	R003376750	7455-0	23/02/2016
OKT4669	T034600984	5541-2	11/03/2016
OKT5035	F001307830	6050-3	24/02/2016
OKT5734	R003379491	7455-0	29/02/2016
OKT6877	R003377242	7463-0	24/02/2016
OKT6892	R003375775	7455-0	22/02/2016
OKT7037	R003381706	7455-0	25/02/2016
OKT7127	R003375290	7587-0	22/02/2016
OKT7182	T012601380	5380-0	11/03/2016
OKT7717	T019107985	5487-0	10/03/2016
OKT8180	T035400721	7048-1	11/03/2016
OKT8609	R003375166	7455-0	22/02/2016
OKT9080	R003378877	7455-0	28/02/2016
OKT9197	R003377453	7455-0	24/02/2016
OKT9222	R003378033	7455-0	23/02/2016
OKT9338	R003376775	7455-0	24/02/2016
OKT9496	R003375154	7455-0	23/02/2016
OKT9632	R003376572	7587-0	24/02/2016
OKU0222	T056100114	5452-1	09/03/2016
OKU0639	R003380442	7455-0	24/02/2016
OKU0760	T056100204	5541-2	12/03/2016
OKU1003	R003374487	7455-0	22/02/2016
OKU1042	T023704940	5380-0	05/03/2016
OKU1048	T030300993	5185-2	10/03/2016
OKU1423	R003376096	7455-0	28/02/2016
OKU1474	R003376425	7587-0	23/02/2016
OKU2294	R003374320	7455-0	24/02/2016
OKU2314	R003379118	7455-0	29/02/2016
OKU2355	T032300752	5452-1	13/03/2016
OKU2674	T054400516	5550-0	12/03/2016
OKU2895	T030401198	5452-1	09/03/2016
OKU2912	R003376811	7587-0	22/02/2016
OKU2922	R003380498	7455-0	23/02/2016
OKU2922	R003376504	7455-0	28/02/2016
OKU3035	T045200526	5185-1	12/03/2016
OKU3356	R003380861	7455-0	24/02/2016
OKU4258	R003380341	7455-0	24/02/2016
OKU4406	R003380013	7455-0	22/02/2016
OKU4489	R003375836	7455-0	22/02/2016
OKU4691	R003378352	7455-0	23/02/2016
OKU5042	T056100150	5550-0	11/03/2016
OKU5348	R003375168	7455-0	22/02/2016
OKU5898	T036700661	5452-1	11/03/2016
OKU5937	F001307548	6050-3	23/02/2016
OKU5983	R003378712	7455-0	24/02/2016
OKU5996	R003376305	7455-0	23/02/2016
OKU6017	R003376715	7455-0	23/02/2016
OKU6246	R003380500	7455-0	23/02/2016

PLACA	AIT	INFRACAO	DATA
OKU6381	T015301633	5452-1	11/03/2016
OKU7114	T023705062	5550-0	06/03/2016
OKU7124	R003375167	7463-0	22/02/2016
OKU7467	R003378876	7455-0	28/02/2016
OKU7738	R003380967	7455-0	25/02/2016
OKU7971	T036300677	5550-0	11/03/2016
OKU8080	R003374836	7455-0	23/02/2016
OKU8818	R003376095	7455-0	28/02/2016
OKU9034	T023705109	5525-0	07/03/2016
OKU9643	R003379641	7587-0	24/02/2016
OKU9643	R003381770	7587-0	24/02/2016
OKU9693	R003376518	7455-0	28/02/2016
OKU9716	T019802177	5568-0	12/03/2016
OKV0245	R003378894	7455-0	22/02/2016
OKV0487	T012601367	5550-0	09/03/2016
OKV0524	R003380823	7455-0	23/02/2016
OKV0849	T056300047	5550-0	08/03/2016
OKV0952	R003374455	7463-0	22/02/2016
OKV1022	R003380440	7455-0	24/02/2016
OKV1272	T020701561	5550-0	12/03/2016
OKV1539	R003377228	7455-0	23/02/2016
OKV1539	R003374269	7455-0	23/02/2016
OKV1801	R003380119	7455-0	23/02/2016
OKV3073	T022501652	5452-1	09/03/2016
OKV3113	R003375288	7587-0	22/02/2016
OKV3167	R003376892	7587-0	23/02/2016
OKV3167	T053101199	7366-2	10/03/2016
OKV3167	T018001630	5452-1	11/03/2016
OKV3600	R003376068	7587-0	28/02/2016
OKV3639	R003378804	7455-0	28/02/2016
OKV4150	F001307880	6050-3	25/02/2016
OKV4815	R003378351	7455-0	23/02/2016
OKV4850	T018001626	5452-1	11/03/2016
OKV5570	T056100175	5541-2	12/03/2016
OKV5653	R003376486	7587-0	23/02/2016
OKV5714	R003377464	7455-0	24/02/2016
OKV5792	R003380883	7455-0	24/02/2016
OKV6187	R003379122	7455-0	29/02/2016
OKV6246	T054400518	5550-0	12/03/2016
OKV6691	F001307328	6050-3	23/02/2016
OKV6704	F001307934	6050-3	24/02/2016
OKV6710	T017803074	5452-1	12/03/2016
OKV6812	R003375289	7587-0	22/02/2016
OKV7018	R003379290	7455-0	23/02/2016
OKV7226	R003379731	7455-0	29/02/2016
OKV7579	R003381490	7455-0	24/02/2016
OKV7900	R003379722	7455-0	29/02/2016
OKV7900	R003379685	7455-0	29/02/2016
OKV8111	R003380868	7455-0	24/02/2016
OKV8170	T030401199	5452-1	09/03/2016
OKV8309	R003375287	7587-0	22/02/2016
OKV8528	T024501402	7366-2	11/03/2016
OKV8818	R003378902	7587-0	22/02/2016
OKV8931	R003380930	7455-0	23/02/2016
OKV9261	R003380398	7455-0	24/02/2016
OKV9264	T053101158	5622-1	09/03/2016
OKV9449	T024700243	7366-2	09/03/2016
OKX0376	R003381123	7587-0	24/02/2016
OKX0635	R003377005	7455-0	29/02/2016
OKX0824	T032000189	5185-1	12/03/2016
OKX1099	T023801058	5487-0	11/03/2016
OKX1230	R003378001	7455-0	23/02/2016
OKX1234	T020000319	7366-2	10/03/2016
OKX1273	T053101170	7366-2	10/03/2016
OKX1378	P002144289	5452-5	06/03/2016
OKX1467	T037605882	5185-1	10/03/2016
OKX2270	F001307431	6050-3	23/02/2016
OKX2275	R003381512	7455-0	23/02/2016
OKX2304	R003381557	7455-0	24/02/2016
OKX2379	T039700794	7366-2	09/03/2016
OKX2443	R003381342	7455-0	23/02/2016
OKX2664	R003376751	7455-0	23/02/2016
OKX2831	T014701427	5550-0	11/03/2016
OKX3121	R003376513	7455-0	28/02/2016
OKX3429	R003380497	7455-0	23/02/2016
OKX3881	T024501380	7366-2	10/03/2016
OKX4185	R003380477	7455-0	24/02/2016
OKX5316	R003380496	7455-0	23/02/2016
OKX5490	R003381453	7455-0	24/02/2016
OKX5569	R003377717	7455-0	23/02/2016
OKX5729	R003381763	7455-0	25/02/2016
OKX5746	T023301019	7366-2	11/03/2016
OKX5879	R003376854	7587-0	22/02/2016
OKX7594	P002324821	5452-1	27/02/2016
OKX7653	T019107972	5452-5	10/03/2016
OKX8161	R003378697	7455-0	22/02/2016
OKX8539	M000002981	5541-1	11/03/2016
OKX8574	R003378474	7455-0	29/02/2016
OKX8854	R003380958	7455-0	23/02/2016
OKX8997	R003375776	7455-0	22/02/2016
OKX9068	R003375147	7455-0	23/02/2016
OKX9099	R003380926	7455-0	25/02/2016
OKX9452	R003376942	7587-0	24/02/2016

PLACA	AIT	INFRACAO	DATA
OKX9935	R003376779	7455-0	29/02/2016
OKY0026	R003376303	7455-0	23/02/2016
OKY0044	R003374692	7587-0	28/02/2016
OKY0652	R003380161	7455-0	24/02/2016
OKY0975	R003376374	7455-0	29/02/2016
OKY0993	R003380931	7463-0	23/02/2016
OKY1038	T023301009	7366-2	09/03/2016
OKY1199	T050100065	5550-0	12/03/2016
OKY1682	T023705102	5380-0	07/03/2016
OKY1940	T056100130	5541-2	10/03/2016
OKY2040	T017900666	7366-2	10/03/2016
OKY2767	R003375190	7455-0	22/02/2016
OKY2796	R003376858	7587-0	22/02/2016
OKY3005	R003376421	7587-0	23/02/2016
OKY3861	R003379159	7455-0	23/02/2016
OKY3936	T021503651	5452-1	11/03/2016
OKY3999	R003376662	7455-0	22/02/2016
OKY4355	R003379062	7455-0	24/02/2016
OKY4668	T019602524	5185-1	10/03/2016
OKY5437	T031200193	5568-0	09/03/2016
OKY5670	R003374240	7455-0	23/02/2016
OKY5784	R003376856	7587-0	22/02/2016
OKY5784	R003375295	7587-0	22/02/2016
OKY6306	R003377705	7455-0	23/02/2016
OKY6646	R003375881	7455-0	29/02/2016
OKY7242	T035500137	5541-3	11/03/2016
OKY7789	T056300061	5541-2	

PLACA	AIT	INFRACAO	DATA
OLA7590	T019108019	5452-1	12/03/2016
OLA7652	R003374507	7455-0	22/02/2016
OLA7738	P002325241	5568-0	27/02/2016
OLA8185	R003379780	7463-0	24/02/2016
OLA8446	R003379024	7455-0	23/02/2016
OLA8935	R003380884	7455-0	24/02/2016
OLA9279	R003376428	7587-0	23/02/2016
OLB0147	R003377348	7587-0	23/02/2016
OLB0409	T023704965	5568-0	05/03/2016
OLB0409	T023704966	5819-2	05/03/2016
OLB0409	P002263930	5452-1	06/03/2016
OLB0465	R003378645	7455-0	24/02/2016
OLB2006	R003381466	7455-0	23/02/2016
OLB2927	F001307436	6050-3	28/02/2016
OLB2939	R003379801	7587-0	23/02/2016
OLB3037	R003379749	7455-0	28/02/2016
OLB3037	R003379546	7455-0	28/02/2016
OLB3529	R003375191	7455-0	22/02/2016
OLB3597	P002320412	7366-2	03/03/2016
OLB3995	R003381719	7455-0	25/02/2016
OLB4618	R003380878	7455-0	24/02/2016
OLB4632	T045200582	5630-0	13/03/2016
OLB5487	T046200137	6041-2	11/03/2016
OLB5563	R003380663	7455-0	23/02/2016
OLB6286	R003376102	7455-0	28/02/2016
OLB6785	R003377726	7455-0	23/02/2016
OLB6857	T023705078	5401-0	06/03/2016
OLB7100	R003378750	7455-0	22/02/2016
OLB7161	T056100179	5541-2	12/03/2016
OLB7651	R003381236	7455-0	24/02/2016
OLB7652	R003381604	7455-0	24/02/2016
OLB7736	R003377795	7455-0	29/02/2016
OLB7807	R003375892	7463-0	29/02/2016
OLB8260	R003377980	7455-0	23/02/2016
OLB8298	R003374259	7455-0	23/02/2016
OLB8298	R003377256	7455-0	29/02/2016
OLB9031	M000002929	5568-0	10/03/2016
OLB9031	M000002989	5541-1	11/03/2016
OLB9330	T023500691	5550-0	12/03/2016
OLB9354	R003376514	7455-0	28/02/2016
OLB9999	P002334046	5550-0	05/03/2016
OLC0120	R003376101	7455-0	28/02/2016
OLC0380	T041700995	5550-0	09/03/2016
OLC0892	R003375904	7455-0	29/02/2016
OLC0909	T041700991	7366-2	09/03/2016
OLC0999	R003377221	7455-0	23/02/2016
OLC1110	R003377272	7455-0	29/02/2016
OLC1639	T002802559	5550-0	11/03/2016
OLC1913	R003377347	7587-0	23/02/2016
OLC2040	R003374698	7587-0	28/02/2016
OLC2963	F001307924	6050-3	24/02/2016
OLC3099	T008400201	6050-1	11/03/2016
OLC5132	R003379750	7471-0	28/02/2016
OLC5438	R003376752	7455-0	23/02/2016
OLC5890	T020701560	7455-0	12/03/2016
OLC5992	R003380871	7455-0	24/02/2016
OLC6227	R003376512	7455-0	28/02/2016
OLC6347	R003380404	7463-0	24/02/2016
OLC7285	T034600977	5541-2	10/03/2016
OLC8382	R003376999	7455-0	29/02/2016
OLC9026	R003379929	7455-0	29/02/2016
OLC9160	P002326525	5452-1	08/03/2016
OLC9259	R003376814	7587-0	22/02/2016
OLC9850	F001307289	6050-3	24/02/2016
OLD0381	R003376582	7587-0	24/02/2016
OLD0655	R003375837	7455-0	22/02/2016
OLD0655	T042900638	5452-6	12/03/2016
OLD0683	T023705130	5550-0	07/03/2016
OLD0698	T035900534	5568-0	11/03/2016
OLD1872	T017803033	7366-2	09/03/2016
OLD2024	T012200874	5819-4	10/03/2016
OLD2183	R003376545	7587-0	28/02/2016
OLD2183	R003374699	7587-0	28/02/2016
OLD2230	R003378541	7587-0	28/02/2016
OLD2487	R003376717	7455-0	23/02/2016
OLD2583	F001307632	6050-3	23/02/2016
OLD2800	R003380650	7455-0	23/02/2016
OLD3003	R003381345	7455-0	23/02/2016
OLD3358	T040602228	5673-1	11/03/2016
OLD3706	F001307842	6050-3	24/02/2016
OLD4246	R003377349	7587-0	23/02/2016
OLD4246	R003374258	7455-0	23/02/2016
OLD4554	T016601857	5550-0	10/03/2016
OLD4714	T032000168	5185-1	09/03/2016
OLD5133	M000003003	5541-1	11/03/2016
OLD5258	R003380963	7455-0	25/02/2016
OLD5514	T023900383	5550-0	12/03/2016
OLD5813	T037605911	5550-0	11/03/2016
OLD5851	R003377443	7455-0	24/02/2016
OLD6593	R003374621	7455-0	24/02/2016
OLD6752	R003375838	7455-0	22/02/2016
OLD6800	R003378865	7587-0	28/02/2016
OLD7773	T019802142	7366-2	09/03/2016

PLACA	AIT	INFRACAO	DATA
OLD8238	T034600981	7366-2	11/03/2016
OLD8269	T017400159	5452-1	13/03/2016
OLD8670	R003376431	7587-0	23/02/2016
OLD8702	R003381305	7455-0	24/02/2016
OLD8702	R003381125	7587-0	24/02/2016
OLD8702	R003376579	7587-0	24/02/2016
OLD8964	T054400492	5487-0	11/03/2016
OLD8993	R003376546	7587-0	28/02/2016
OLD9644	R003376753	7455-0	23/02/2016
OLD9765	P002334045	5550-0	05/03/2016
OLD9765	P001510253	5452-1	05/03/2016
OLD9813	R003379545	7455-0	28/02/2016
OLD9958	R003377350	7587-0	23/02/2016
OLE0616	P002316680	5819-6	07/03/2016
OLE1789	R003377016	7455-0	29/02/2016
OLE2091	R003378986	7587-0	23/02/2016
OLE2522	R003374341	7463-0	28/02/2016
OLE2522	R003376606	7455-0	28/02/2016
OLE3344	T036700659	5452-1	10/03/2016
OLE3476	R003379828	7455-0	23/02/2016
OLE3496	R003378103	7455-0	23/02/2016
OLE3549	R003374241	7455-0	23/02/2016
OLE3643	R003380879	7455-0	24/02/2016
OLE3675	R003378870	7587-0	24/02/2016
OLE4284	T052200188	5568-0	11/03/2016
OLE4506	T023705081	5550-0	06/03/2016
OLE4707	T019802163	7366-2	11/03/2016
OLE5029	F001307295	6050-3	24/02/2016
OLE5304	R003378879	7455-0	28/02/2016
OLE5588	R003379594	7455-0	29/02/2016
OLE5753	T028400182	5550-0	11/03/2016
OLE5815	T023705054	5380-0	06/03/2016
OLE6242	T053101139	7366-2	09/03/2016
OLE6397	R003381117	7587-0	24/02/2016
OLE6728	T034000264	5541-1	11/03/2016
OLE6954	R003378083	7455-0	23/02/2016
OLE6977	T025000909	7366-2	09/03/2016
OLE6981	T019802134	7366-2	09/03/2016
OLE7398	T035201369	5541-7	10/03/2016
OLE8093	R003380932	7455-0	23/02/2016
OLE8547	R003378893	7455-0	22/02/2016
OLE8925	R003375303	7587-0	22/02/2016
OLE9591	R003379025	7455-0	23/02/2016
OLE9613	R003376511	7455-0	28/02/2016
OLE9695	T022800597	5541-2	10/03/2016
OLF0586	T012601373	5550-0	09/03/2016
OLF0832	R003378855	7455-0	28/02/2016
OLF1069	R003375883	7463-0	29/02/2016
OLF1199	R003376805	7455-0	29/02/2016
OLF1465	R003376442	7455-0	28/02/2016
OLF1465	R003379547	7455-0	28/02/2016
OLF2164	R003380870	7455-0	24/02/2016
OLF2819	T011902291	6017-2	10/03/2016
OLF2889	R003379154	7455-0	23/02/2016
OLF3243	R003377979	7455-0	23/02/2016
OLF3611	T011902292	7030-1	10/03/2016
OLF3611	T011902298	7030-1	10/03/2016
OLF3921	R003379829	7455-0	23/02/2016
OLF4216	R003378082	7455-0	23/02/2016
OLF4577	R003374913	7455-0	24/02/2016
OLF4843	R003380715	7455-0	24/02/2016
OLF4982	T024501362	7366-2	09/03/2016
OLF5542	M000003016	5568-0	11/03/2016
OLF5637	T039700787	5509-0	09/03/2016
OLF5709	T021900763	5452-1	12/03/2016
OLF6141	R003381003	7455-0	23/02/2016
OLF6302	T047401888	5568-0	11/03/2016
OLF6389	R003376583	7587-0	24/02/2016
OLF6549	R003381820	7455-0	25/02/2016
OLF6549	R003381707	7455-0	25/02/2016
OLF6549	R003381716	7455-0	25/02/2016
OLF7025	T035201377	5541-7	10/03/2016
OLF7026	R003381248	7455-0	24/02/2016
OLF7026	R003381275	7455-0	24/02/2016
OLF7179	R003374274	7455-0	23/02/2016
OLF7247	T032000174	6050-1	12/03/2016
OLF7471	R003378638	7455-0	23/02/2016
OLF8446	R003377765	7455-0	24/02/2016
OLF8660	R003381460	7455-0	24/02/2016
OLF9254	R003376580	7587-0	24/02/2016
OLF9404	R003376100	7455-0	28/02/2016
OLF9416	R003379930	7463-0	29/02/2016
OLF9782	F001307296	6050-3	24/02/2016
OLF9917	F001307494	6050-3	29/02/2016
OLG0058	P002320405	7366-2	01/03/2016
OLG0161	T010800437	7366-2	10/03/2016
OLG0198	R003378070	7455-0	24/02/2016
OLG0306	R003376896	7587-0	23/02/2016
OLG0397	T021900755	5185-1	11/03/2016
OLG0473	R003377255	7455-0	29/02/2016
OLG0555	T020701551	5509-0	11/03/2016
OLG0627	R003376426	7587-0	23/02/2016
OLG0671	R003380171	7455-0	24/02/2016

PLACA	AIT	INFRACAO	DATA
OLG0688	R003381718	7455-0	25/02/2016
OLG0742	T036800330	5550-0	13/03/2016
OLG0824	R003381694	7455-0	23/02/2016
OLG1036	R003377515	7455-0	23/02/2016
OLG1082	R003380716	7455-0	24/02/2016
OLG1082	R003377466	7455-0	24/02/2016
OLG1202	R003379777	7455-0	23/02/2016
OLG1699	T023704957	5550-0	05/03/2016
OLG1888	R003381797	7455-0	24/02/2016
OLG1907	T055200044	7366-2	11/03/2016
OLG2225	F001307831	6050-3	24/02/2016
OLG2225	F001307727	6050-3	23/02/2016
OLG2249	F001307383	6050-3	23/02/2016
OLG2626	T021400188	7366-2	08/03/2016
OLG2772	R003377298	7587-0	22/02/2016
OLG2849	R003375304	7587-0	22/02/2016
OLG3118	R003381516	7455-0	25/02/2016
OLG3118	R003379302	7455-0	24/02/2016
OLG3568	R003376427	7587-0	23/02/2016
OLG3590	T023705065	5401-0	06/03/2016
OLG4031	R003375610	7455-0	24/02/2016
OLG4102	T042500943	5991-0	11/03/2016
OLG4337	R003378588	7455-0	24/02/2016
OLG4803	T054700315	5568-0	10/03/2016
OLG5703	R003374448	7455-0	22/02/2016
OLG6027	R003380541	7455-0	24/02/2016
OLG6284	R003376946	7587-0	24/02/2016
OLG6378	R003377351	7587-0	23/02/2016
OLG6378	R003376429	7587-0</	



PLACA	AIT	INFRACAO	DATA
QQZ2008	R003379453	7455-0	24/02/2016
QQZ2039	R003380064	7463-0	23/02/2016
ORB0766	R003377275	7455-0	29/02/2016
ORJ0934	R003376451	7587-0	23/02/2016
ORJ5505	T021900759	5452-5	12/03/2016
ORK8039	R003374999	7587-0	28/02/2016
ORL0303	T032000165	7366-2	09/03/2016
ORM2912	F001307618	6050-3	23/02/2016
ORS0807	R003379308	7455-0	24/02/2016
ORT9411	R003381201	7455-0	25/02/2016
OSC2361	T053101147	5452-1	09/03/2016
OSG8007	R003379336	7587-0	28/02/2016
OSM6843	T028000535	7366-2	09/03/2016
OSO5091	R003375013	7587-0	28/02/2016
OSO5091	R003377382	7587-0	23/02/2016
OSQ4585	R003375875	7463-0	22/02/2016
OSZ2363	R003378548	7587-0	28/02/2016
OUF0426	T042900647	5541-6	12/03/2016
OUF0478	T023705052	5380-0	06/03/2016
OUF0982	T056100149	5380-0	11/03/2016
OUF1030	R003376920	7455-0	28/02/2016
OUF1040	R003379375	7463-0	23/02/2016
OUF2010	R003380354	7455-0	23/02/2016
OUF2189	R003381038	7455-0	23/02/2016
OUF2509	R003381469	7455-0	23/02/2016
OUF2760	R003377955	7455-0	22/02/2016
OUF2805	R003381563	7455-0	24/02/2016
OUF4193	R003378088	7455-0	23/02/2016
OUF4218	R003379104	7455-0	24/02/2016
OUF4573	T054400498	5550-0	11/03/2016
OUF4789	T056100220	5479-0	12/03/2016
OUF5135	T030105027	5185-1	09/03/2016
OUF5456	R003380568	7455-0	24/02/2016
OUF5587	R003378335	7455-0	23/02/2016
OUF6889	R003379736	7455-0	29/02/2016
OUF7134	R003380311	7455-0	24/02/2016
OUF7310	R003379343	7455-0	28/02/2016
OUF7310	R003379393	7587-0	28/02/2016
OUF7330	F001307888	6050-3	23/02/2016
OUF7483	R003377816	7455-0	22/02/2016
OUF7922	T053101176	7366-2	10/03/2016
OUF8487	R003381060	7455-0	25/02/2016
OUF8529	R003381250	7455-0	25/02/2016
OUF8628	F001307497	6050-3	29/02/2016
OUF8668	R003379787	7463-0	24/02/2016
OUF8815	T054400489	5550-0	11/03/2016
OUF8937	R003381091	7455-0	25/02/2016
OUF8938	R003374526	7455-0	23/02/2016
OUF9389	T032300740	5452-6	12/03/2016
OUF9551	R003374475	7455-0	22/02/2016
OUG0005	R003376861	7587-0	23/02/2016
OUG0005	R003376125	7587-0	23/02/2016
OUG0161	T054900331	5452-7	11/03/2016
OUG0237	F001307345	6050-3	24/02/2016
OUG0249	T047401895	5568-0	11/03/2016
OUG0438	R003379108	7455-0	24/02/2016
OUG0674	R003376294	7455-0	22/02/2016
OUG0691	R003378470	7455-0	24/02/2016
OUG0714	T023801068	5819-2	11/03/2016
OUG0905	T042600426	7366-2	09/03/2016
OUG0938	T035201365	5541-7	09/03/2016
OUG1510	R003375314	7587-0	28/02/2016
OUG1510	R003375391	7587-0	28/02/2016
OUG1522	R003376918	7455-0	28/02/2016
OUG1624	R003381819	7455-0	25/02/2016
OUG1794	R003378706	7455-0	22/02/2016
OUG1908	R003376673	7455-0	22/02/2016
OUG1977	R003376140	7587-0	23/02/2016
OUG1979	T053101168	6050-1	10/03/2016
OUG2209	R003379306	7455-0	24/02/2016
OUG2260	R003381648	7455-0	23/02/2016
OUG2306	R003381403	7455-0	24/02/2016
OUG2478	T019602494	5452-1	09/03/2016
OUG2629	R003380417	7455-0	24/02/2016
OUG2782	R003380600	7455-0	24/02/2016
OUG2893	T020701569	5550-0	12/03/2016
OUG3269	R003375407	7587-0	28/02/2016
OUG3321	R003381208	7455-0	25/02/2016
OUG3580	T037605856	5185-1	09/03/2016
OUG3806	R003376963	7587-0	24/02/2016
OUG3866	T023704937	5452-5	05/03/2016
OUG3995	T023801036	5487-0	09/03/2016
OUG4430	T023705036	5380-0	06/03/2016
OUG4498	R003381498	7455-0	24/02/2016
OUG4688	T040201139	5487-0	09/03/2016
OUG5669	R003380418	7463-0	24/02/2016
OUG5919	R003379207	7455-0	24/02/2016
OUG6033	T054700307	7366-2	10/03/2016
OUG6203	T053101202	7366-2	10/03/2016
OUG6253	R003380271	5746-1	24/02/2016
OUG6838	R003381446	7455-0	23/02/2016
OUG7297	R003374617	7455-0	24/02/2016
OUG7605	T035400722	6041-2	11/03/2016

PLACA	AIT	INFRACAO	DATA
OUG7659	R003381016	7455-0	25/02/2016
OUG7659	R003379975	7455-0	23/02/2016
OUG7759	T021900764	5452-1	12/03/2016
OUG7809	R003377783	7455-0	29/02/2016
OUG7821	F001307307	6050-3	24/02/2016
OUG7840	T016300465	6050-1	10/03/2016
OUG7842	T023401684	5452-3	11/03/2016
OUG7878	R003378565	7455-0	23/02/2016
OUG7993	T012901127	5720-0	09/03/2016
OUG8112	R003376964	7587-0	24/02/2016
OUG8319	R003380308	7455-0	24/02/2016
OUG8442	R003376924	7455-0	28/02/2016
OUG8636	T020701543	5487-0	09/03/2016
OUG8823	R003377252	7455-0	29/02/2016
OUG8866	R003381203	7455-0	25/02/2016
OUG8900	R003378435	7463-0	24/02/2016
OUG8900	R003377411	7455-0	24/02/2016
OUG8900	R003377421	7455-0	24/02/2016
OUG9167	T036200373	5452-7	11/03/2016
OUG9206	R003381374	7455-0	23/02/2016
OUG9298	T045200505	7030-1	10/03/2016
OUG9640	R003377253	7463-0	29/02/2016
OUG9856	F001307424	6050-3	23/02/2016
OUH0563	F001307561	6050-3	24/02/2016
OUH1386	R003376142	7587-0	23/02/2016
OUH1660	R003379052	7455-0	23/02/2016
OUH1679	T042500927	7366-2	09/03/2016
OUH2724	T021800314	6068-1	11/03/2016
OUH3141	T053101174	5835-0	10/03/2016
OUH3341	T040602250	7366-2	12/03/2016
OUH4019	T022501655	7366-2	09/03/2016
OUH4061	R003378361	7455-0	23/02/2016
OUH4121	T056100157	5541-2	11/03/2016
OUH4550	R003378046	7455-0	23/02/2016
OUH4610	R003378045	7455-0	23/02/2016
OUH4744	R003381381	7455-0	23/02/2016
OUH4867	T056300063	5541-2	11/03/2016
OUH5144	T023704938	5452-5	05/03/2016
OUH6090	R003381471	7455-0	24/02/2016
OUH6363	T020701553	5819-2	11/03/2016
OUH6489	R003380991	7455-0	23/02/2016
OUH6562	F001307807	6050-3	23/02/2016
OUH6651	R003376937	7455-0	28/02/2016
OUH6710	R003378928	7587-0	24/02/2016
OUH6749	T037605916	5185-1	12/03/2016
OUH6793	R003380735	7455-0	24/02/2016
OUH7352	T021900762	5550-0	12/03/2016
OUH9401	T023705017	5452-5	06/03/2016
OUH9686	T023705025	5479-0	06/03/2016
OUH9806	F001307939	6050-3	24/02/2016
OUI0041	R003379344	7587-0	28/02/2016
OUI0041	R003379430	7587-0	28/02/2016
OUI0705	R003375310	7587-0	28/02/2016
OUI0880	T048200121	5550-0	12/03/2016
OUI0944	T024202204	5550-0	11/03/2016
OUI1074	R003376341	7455-0	23/02/2016
OUI1439	R003379650	7463-0	28/02/2016
OUI1463	T036800318	5550-0	12/03/2016
OUI1468	T054400472	5452-1	09/03/2016
OUI1468	R003378946	7455-0	28/02/2016
OUI1515	T012200867	7366-2	09/03/2016
OUI1850	R003379971	7455-0	23/02/2016
OUI2047	R003379345	7587-0	28/02/2016
OUI2047	R003379431	7587-0	28/02/2016
OUI2202	T011902289	5550-0	09/03/2016
OUI2241	R003380253	7455-0	24/02/2016
OUI2288	R003375616	7455-0	24/02/2016
OUI2331	R003374282	7455-0	23/02/2016
OUI3183	R003379401	7587-0	28/02/2016
OUI3470	R003375620	7455-0	24/02/2016
OUI3673	R003381385	7463-0	23/02/2016
OUI4063	T040602242	5452-1	11/03/2016
OUI4184	R003377243	7455-0	24/02/2016
OUI4332	T023704998	5452-3	06/03/2016
OUI4365	T040602208	5452-1	10/03/2016
OUI4374	R003378981	7455-0	24/02/2016
OUI4493	R003379939	7455-0	22/02/2016
OUI4783	R003379403	7587-0	28/02/2016
OUI5450	T053101227	7366-2	11/03/2016
OUI5450	R003381303	7455-0	24/02/2016
OUI5630	T042500923	7366-2	08/03/2016
OUI6227	T035201366	5541-2	09/03/2016
OUI6262	F001307748	6050-3	22/02/2016
OUI6360	R003376867	7587-0	23/02/2016
OUI6360	R003376136	7587-0	23/02/2016
OUI6826	F001307282	6050-3	24/02/2016
OUI7083	R003380266	7455-0	24/02/2016
OUI7510	T040602188	5452-1	09/03/2016
OUI7729	R003376130	7587-0	23/02/2016
OUI8178	R003380788	7455-0	23/02/2016
OUI8397	R003378436	7455-0	24/02/2016
OUI8397	R003374257	7455-0	23/02/2016
OUI8397	R003377261	7455-0	29/02/2016

PLACA	AIT	INFRACAO	DATA
OUI8411	R003380416	7455-0	24/02/2016
OUI8726	T021503635	5550-0	11/03/2016
OUI8794	T041700986	5452-1	09/03/2016
OUI9016	R003375311	7587-0	28/02/2016
OUI9030	T021503632	7366-2	11/03/2016
OUI9039	R003380890	7455-0	24/02/2016
OUI9080	R003380002	7455-0	29/02/2016
OUI90976	R003378825	7455-0	22/02/2016
OUI1066	T011902300	6017-2	10/03/2016
OUI1450	R003378516	7455-0	23/02/2016
OUI2496	R003374347	7455-0	28/02/2016
OUI2609	R003374525	7455-0	23/02/2016
OUI2728	R003379933	7463-0	29/02/2016
OUI2813	R003380598	7455-0	24/02/2016
OUI2813	R003380524	7463-0	23/02/2016
OUI2813	R003380922	7455-0	25/02/2016
OUI2813	R003381302	7455-0	24/02/2016
OUI2961	R003379911	7455-0	29/02/2016
OUI4504	R003375921	7455-0	29/02/2016
OUI4553	T023704996	5380-0	06/03/2016
OUI5291	F001307507	6050-3	29/02/2016
OUI6130	M000002949	5452-1	11/03/2016
OUI6138	R003375394	7587-0	28/02/2016
OUI6138	R003375315	7587-0	28/02/2016
OUI6243	F001307390	6050-3	23/02/2016
OUI6269	R003376668	7455-0	22/02/2016
OUI6652	R003381029	7455-0	23/02/2016
OUI7736	R003380312	7455-0	24/02/2016
OUI7774	R003375359	7455-0	28/02/2016
OUI8013	R003376913	7455-0	28/02/2016



PLACA	AIT	INFRACAO	DATA
OUL2612	R003377449	7455-0	24/02/2016
OUL2718	R003380212	7455-0	24/02/2016
OUL2738	R003380765	7455-0	24/02/2016
OUL3152	R003376866	7587-0	23/02/2016
OUL3152	R003376133	7587-0	23/02/2016
OUL3225	R003377397	7455-0	24/02/2016
OUL4467	T030900132	7366-2	10/03/2016
OUL4669	T047401893	5568-0	11/03/2016
OUL5419	R003381432	7455-0	24/02/2016
OUL5657	T023801065	5550-0	11/03/2016
OUL5740	R003379551	7587-0	23/02/2016
OUL6343	T023705018	5452-5	06/03/2016
OUL6531	R003375395	7587-0	28/02/2016
OUL6973	R003376141	7587-0	23/02/2016
OUL7004	T030401197	5452-1	09/03/2016
OUL7071	R003381384	7455-0	23/02/2016
OUL7254	T048200132	5550-0	12/03/2016
OUL7254	T054400517	5550-0	12/03/2016
OUL7917	R003381378	7455-0	23/02/2016
OUL8034	R003376921	7455-0	28/02/2016
OUL8346	R003380566	7455-0	24/02/2016
OUL8657	R003375953	7587-0	22/02/2016
OUL9783	R003374314	7455-0	24/02/2016
OUL9808	R003376912	7455-0	28/02/2016
OUL9988	T013500410	5487-0	11/03/2016
QUM0007	R003376680	7455-0	22/02/2016
QUM0294	R003381031	7455-0	23/02/2016
QUM0762	T022800612	5380-0	12/03/2016
QUM0932	R003378002	7455-0	23/02/2016
QUM1353	R003380316	7455-0	24/02/2016
QUM1643	R003381442	7455-0	24/02/2016
QUM1950	R003381108	7587-0	24/02/2016
QUM2651	T039000755	5487-0	11/03/2016
QUM3250	R003381671	7455-0	24/02/2016
QUM3484	R003381406	7455-0	24/02/2016
QUM3892	R003380978	7455-0	25/02/2016
QUM4051	F001307359	6050-3	22/02/2016
QUM4496	R003377201	7455-0	23/02/2016
QUM4509	R003381249	7455-0	25/02/2016
QUM4575	T037605948	7048-1	12/03/2016
QUM4675	T056100206	5541-2	12/03/2016
QUM4765	T056300045	5487-0	08/03/2016
QUM4967	R003378042	7455-0	23/02/2016
QUM5185	T014600689	5550-0	11/03/2016
QUM5400	T023704967	5568-0	05/03/2016
QUM5516	T054500312	5215-2	10/03/2016
QUM5554	T023705080	5380-0	06/03/2016
QUM5618	T016601847	5452-1	07/03/2016
QUM5698	R003379102	7455-0	24/02/2016
QUM5698	R003381549	7455-0	24/02/2016
QUM5740	T023705033	5380-0	06/03/2016
QUM5988	R003376724	7455-0	23/02/2016
QUM6244	T054400470	5487-0	09/03/2016
QUM6248	T037605903	5550-0	11/03/2016
QUM6323	T030105047	5185-1	09/03/2016
QUM6747	T040602185	5452-1	09/03/2016
QUM6966	R003376768	7455-0	23/02/2016
QUM7072	R003376969	7587-0	24/02/2016
QUM7673	T056100203	5541-2	12/03/2016
QUM7718	R003379202	7455-0	24/02/2016
QUM7718	R003381614	7455-0	24/02/2016
QUM8107	R003379392	7587-0	28/02/2016
QUM8204	R003378927	7587-0	24/02/2016
QUM8413	R003374299	7455-0	24/02/2016
QUM8848	T023705010	5452-5	06/03/2016
QUM8989	R003380355	7455-0	23/02/2016
QUM9078	R003376868	7587-0	23/02/2016
QUM9139	R003377573	7587-0	22/02/2016
QUM9304	F001307891	6050-3	23/02/2016
QUM9636	R003376132	7587-0	23/02/2016
QUN0010	T053101157	5452-1	09/03/2016
QUN0055	R003380314	7455-0	24/02/2016
QUN0075	R003380319	7455-0	24/02/2016
QUN0104	T050100063	5550-0	12/03/2016
QUN0107	R003376126	7587-0	23/02/2016
QUN0107	F001307331	6050-3	23/02/2016
QUN0119	R003374608	7455-0	24/02/2016
QUN0217	R003376128	7587-0	23/02/2016
QUN0359	R003380303	7455-0	24/02/2016
QUN0474	T019602503	5843-4	10/03/2016
QUN0668	R003376930	7455-0	28/02/2016
QUN0807	T037605871	5550-0	10/03/2016
QUN1057	T013500412	6050-1	11/03/2016
QUN1097	R003375130	7463-0	22/02/2016
QUN1192	R003377479	7455-0	28/02/2016
QUN1195	R003380790	7455-0	23/02/2016
QUN1431	R003374333	7455-0	29/02/2016
QUN1513	R003381404	7463-0	24/02/2016
QUN2250	R003378612	7587-0	28/02/2016
QUN2439	R003381647	7455-0	23/02/2016
QUN2862	T014701419	7366-2	10/03/2016
QUN3060	F001307565	6050-3	24/02/2016
QUN3186	R003377090	7455-0	28/02/2016

PLACA	AIT	INFRACAO	DATA
OUN3588	R003381828	7455-0	24/02/2016
OUN3933	P002320410	7366-2	03/03/2016
OUN4211	T023705003	5568-0	06/03/2016
OUN4503	R003381319	7455-0	24/02/2016
OUN5046	R003381690	7455-0	23/02/2016
OUN5244	R003377814	7455-0	22/02/2016
OUN5471	R003379400	7587-0	28/02/2016
OUN5684	T030105041	5185-1	09/03/2016
OUN5801	R003378358	7455-0	23/02/2016
OUN7488	T056300059	5541-2	11/03/2016
OUN7890	T023704977	5452-5	06/03/2016
OUN7959	T023705039	5452-5	06/03/2016
OUN8418	R003375390	7587-0	28/02/2016
OUN8419	R003378919	7455-0	28/02/2016
OUN8609	R003380753	7455-0	24/02/2016
OUN8997	R003377473	7455-0	28/02/2016
OUN9613	R003381020	7455-0	25/02/2016
OUN9970	T047401906	5550-0	11/03/2016
OUO0286	T019107994	5207-0	10/03/2016
OUO0609	R003374834	7455-0	23/02/2016
OUO0613	F001307937	6050-3	24/02/2016
OUO0661	R003379591	7455-0	23/02/2016
OUO1262	R003378945	7455-0	28/02/2016
OUO1266	R003374901	5746-1	23/02/2016
OUO1420	R003381437	7455-0	24/02/2016
OUO1444	T019802160	5622-1	11/03/2016
OUO1675	T036300673	5550-0	10/03/2016
OUO2106	R003374585	5746-1	23/02/2016
OUO2446	R003379251	7455-0	24/02/2016
OUO3010	F001307273	6050-3	23/02/2016
OUO3270	R003378826	7455-0	22/02/2016
OUO4289	R003377976	7455-0	23/02/2016
OUO4623	T023500684	6050-1	09/03/2016
OUO5617	R003381663	7455-0	23/02/2016
OUO5730	R003376328	7455-0	23/02/2016
OUO6436	R003379427	7587-0	28/02/2016
OUO6457	F001307987	6050-3	25/02/2016
OUO6759	R003375406	7587-0	28/02/2016
OUO6759	R003375312	7587-0	28/02/2016
OUO6843	R003379716	7587-0	24/02/2016
OUO7255	R003377229	7455-0	23/02/2016
OUO7511	P002316679	6122-0	07/03/2016
OUO7649	T019802159	7366-2	11/03/2016
OUO8657	T018001629	6041-2	11/03/2016
OUO9106	R003378408	7455-0	24/02/2016
OUP0397	T020000320	7366-2	10/03/2016
OUP0550	R003379603	7455-0	29/02/2016
OUP0577	R003378864	7455-0	29/02/2016
OUP0712	T019107963	5452-1	10/03/2016
OUP0771	R003380646	7455-0	23/02/2016
OUP0800	T022501669	5452-1	11/03/2016
OUP0920	T053101198	7366-2	10/03/2016
OUP1132	M000003000	5541-1	11/03/2016
OUP2166	T056100131	5541-2	10/03/2016
OUP2703	F001307405	6050-3	22/02/2016
OUP2983	R003380789	7455-0	23/02/2016
OUP3102	T023801070	5550-0	11/03/2016
OUP3559	R003377409	7455-0	24/02/2016
OUP3643	R003378359	7455-0	23/02/2016
OUP3748	R003376677	7455-0	22/02/2016
OUP4098	T015101850	5452-1	10/03/2016
OUP4507	R003381376	7455-0	23/02/2016
OUP4559	T011902304	5819-1	11/03/2016
OUP4838	R003375458	7455-0	22/02/2016
OUP5061	R003375313	7587-0	28/02/2016
OUP5271	R003380320	7455-0	24/02/2016
OUP5312	F001307306	6050-3	24/02/2016
OUP6176	T023705032	5479-0	06/03/2016
OUP6238	R003381438	7455-0	24/02/2016
OUP6349	R003377574	7587-0	22/02/2016
OUP6416	R003378944	7455-0	28/02/2016
OUP6528	R003379373	7455-0	23/02/2016
OUP7203	R003378342	7455-0	23/02/2016
OUP7383	T032000169	5819-6	09/03/2016
OUP7427	R003379746	7455-0	28/02/2016
OUP7835	R003376785	7455-0	29/02/2016
OUP8180	R003378920	7455-0	28/02/2016
OUP8236	R003377084	7455-0	28/02/2016
OUP8368	T023705103	5380-0	07/03/2016
OUP8467	R003381105	7587-0	24/02/2016
OUP8588	R003380571	7455-0	24/02/2016
OUP8672	R003374600	7455-0	24/02/2016
OUP9028	T042500931	7366-2	09/03/2016
OUP9215	F001307305	6050-3	24/02/2016
OUP9356	T021900772	5452-5	12/03/2016
OUP9604	F001307469	6050-3	22/02/2016
OUP9972	F001307566	6050-3	24/02/2016
OUP9990	T023704919	5401-0	05/03/2016
OUQ0504	T017803035	5479-0	09/03/2016
OUQ0805	R003380826	7455-0	24/02/2016
OUQ0870	R003380254	7455-0	24/02/2016
OUQ1008	R003378056	7455-0	24/02/2016
OUQ1025	R003381379	7455-0	23/02/2016

PLACA	AIT	INFRACAO	DATA
OUQ1028	T002802547	5541-3	10/03/2016
OUQ1241	R003380787	7455-0	23/02/2016
OUQ2323	F001307430	6050-3	23/02/2016
OUQ2628	R003374493	7455-0	22/02/2016
OUQ2922	T030300988	7366-2	10/03/2016
OUQ3128	R003381470	7455-0	24/02/2016
OUQ3571	T039000775	5452-7	13/03/2016
OUQ3887	T047401899	5568-0	11/03/2016
OUQ3949	R003376216	7455-0	22/02/2016
OUQ3963	R003380527	7455-0	23/02/2016
OUQ4095	R003378518	7455-0	23/02/2016
OUQ4213	R003374586	5746-1	23/02/2016
OUQ4213	R003374889	5746-1	23/02/2016
OUQ5140	T012200882	7366-2	11/03/2016
OUQ5157	R003376926	7455-0	28/02/2016
OUQ5157	T023704893	5380-0	05/03/2016
OUQ5341	R003381662	7455-0	24/02/2016
OUQ5697	R003381387	7455-0	23/02/2016
OUQ6597	R003379097	7455-0	23/02/2016
OUQ6606	T014701422	5541-3	11/03/2016
OUQ6652	F001307757	6050-3	24/02/2016
OUQ8832	R003374588	5746-1	23/02/2016
OUQ9011	T030105031	7366-2	09/03/2016
OUQ9157	R003376134	7587-0	23/02/2016
OUQ9569	R003377815	7455-0	22/02/2016
OUQ9608	T053101146	7366-2	09/03/2016
OUR0203	R003380989	7455-0	23/02/2016
OUR0529	R003381026	7455-0	25/02/2016</

PLACA	AIT	INFRACAO	DATA
OUS6890	F001307443	6050-3	22/02/2016
OUS7490	R003375323	7587-0	28/02/2016
OUS7532	R003376676	7455-0	22/02/2016
OUS7572	R003376832	7587-0	22/02/2016
OUS7572	R003378812	7587-0	23/02/2016
OUS8028	R003376268	7455-0	22/02/2016
OUS8092	T054100519	5452-1	11/03/2016
OUS8113	T036300678	5550-0	11/03/2016
OUS8309	R003380825	7455-0	24/02/2016
OUS8403	R003376863	7587-0	23/02/2016
OUS8403	R003376127	7587-0	23/02/2016
OUS8463	R003376929	7455-0	28/02/2016
OUS8499	T023705128	5380-0	07/03/2016
OUS8563	M000002932	5550-0	10/03/2016
OUS9362	P001510254	5550-0	05/03/2016
OUS9438	R003374337	7463-0	28/02/2016
OUS9626	R003381793	7455-0	25/02/2016
OUS9922	T047401879	5568-0	10/03/2016
OUT0113	T019602539	5568-0	11/03/2016
OUT0651	T023704982	5509-0	06/03/2016
OUT0660	R003378714	7455-0	24/02/2016
OUT0660	R003381568	7455-0	24/02/2016
OUT0819	R003376928	7455-0	28/02/2016
OUT1041	R003380564	7455-0	24/02/2016
OUT1303	R003381133	7455-0	24/02/2016
OUT1353	R003381776	7455-0	24/02/2016
OUT1420	R003380990	7455-0	23/02/2016
OUT1483	R003379751	7455-0	28/02/2016
OUT1862	R003379399	7587-0	28/02/2016
OUT1904	R003376829	7587-0	22/02/2016
OUT1904	R003376830	7455-0	22/02/2016
OUT1990	R003380791	7455-0	23/02/2016
OUT2060	R003381257	7455-0	25/02/2016
OUT2239	T018001625	5452-1	11/03/2016
OUT2353	T019802168	5185-1	11/03/2016
OUT2382	T019802175	5568-0	12/03/2016
OUT2661	P002334072	5550-0	06/03/2016
OUT2693	R003379895	7455-0	23/02/2016
OUT2708	R003374346	7455-0	28/02/2016
OUT3866	R003375954	7587-0	22/02/2016
OUT3987	R003380261	7455-0	24/02/2016
OUT4092	R003380970	7455-0	25/02/2016
OUT4117	F001307978	6050-3	25/02/2016
OUT4613	R003376675	7455-0	22/02/2016
OUT4812	R003376864	7587-0	23/02/2016
OUT4950	R003381664	7455-0	23/02/2016
OUT5211	T053101184	5452-1	10/03/2016
OUT5405	R003377808	7455-0	29/02/2016
OUT5521	T037605929	5452-6	12/03/2016
OUT5613	R003377260	7455-0	29/02/2016
OUT5929	R003381721	7455-0	25/02/2016
OUT5978	R003377437	7455-0	24/02/2016
OUT6001	T054400510	5487-0	11/03/2016
OUT6060	R003376799	7455-0	29/02/2016
OUT6141	T021503619	7366-2	10/03/2016
OUT6141	P002334073	5550-0	06/03/2016
OUT6209	T056100188	5541-2	12/03/2016
OUT6437	R003375155	7455-0	23/02/2016
OUT6550	R003380730	7455-0	24/02/2016
OUT7141	R003379241	7455-0	23/02/2016
OUT7141	R003376933	7455-0	28/02/2016
OUT7480	T019602497	7234-0	09/03/2016
OUT7655	R003381709	7455-0	23/02/2016
OUT8003	R003379428	7587-0	28/02/2016
OUT8665	R003378394	7455-0	24/02/2016
OUT9805	M000002955	5541-1	11/03/2016
OUT9903	M000003006	5622-5	11/03/2016
OUU0072	R003381070	7455-0	25/02/2016
OUU0118	R003380562	7455-0	24/02/2016
OUU0130	R003380310	7455-0	24/02/2016
OUU0295	R003381172	7455-0	24/02/2016
OUU0459	T0473000414	7366-2	11/03/2016
OUU0554	R003380037	7455-0	22/02/2016
OUU0662	R003378931	7587-0	24/02/2016
OUU1158	T023705004	5568-0	06/03/2016
OUU1361	F001307729	6050-3	23/02/2016
OUU1617	R003376915	7463-0	28/02/2016
OUU1648	R003379398	7587-0	28/02/2016
OUU1648	R003375399	7587-0	28/02/2016
OUU1648	R003375317	7587-0	28/02/2016
OUU1648	R003375398	7587-0	28/02/2016
OUU2776	R003374466	7455-0	22/02/2016
OUU3079	T002802552	5460-0	10/03/2016
OUU3194	R003375956	7587-0	22/02/2016
OUU3194	R003376833	7587-0	22/02/2016
OUU3319	R003380307	7455-0	24/02/2016
OUU3401	R003376375	7455-0	29/02/2016
OUU3769	R003377727	7455-0	23/02/2016
OUU4141	T023704947	5479-0	05/03/2016
OUU5028	R003381456	7455-0	23/02/2016
OUU5244	T023704963	5452-1	05/03/2016
OUU5338	T053101204	5452-1	10/03/2016
OUU5455	R003376135	7587-0	23/02/2016

PLACA	AIT	INFRACAO	DATA
OUU5492	R003376703	7455-0	23/02/2016
OUU6950	T042900646	5541-5	12/03/2016
OUU7931	T023801069	5550-0	11/03/2016
OUU8184	R003380322	7455-0	24/02/2016
OUU8184	R003380599	7455-0	24/02/2016
OUU8229	R003375157	7455-0	23/02/2016
OUU8528	R003375601	7587-0	28/02/2016
OUU8748	T012200881	7366-2	11/03/2016
OUU8777	T013300757	5479-0	11/03/2016
OUU8806	R003375547	7455-0	23/02/2016
OUU8813	R003380297	7455-0	24/02/2016
OUU8970	R003374768	7455-0	22/02/2016
OUU9181	T054100515	5452-1	09/03/2016
OUU9313	R003375016	7587-0	28/02/2016
OUU9425	T023704899	5380-0	05/03/2016
OUU9982	R003375482	7455-0	24/02/2016
OUV0021	R003375761	7455-0	22/02/2016
OUV0077	R003380581	7455-0	24/02/2016
OUV0167	T013300752	5487-0	10/03/2016
OUV0284	R003378546	7587-0	28/02/2016
OUV0470	R003380984	7455-0	23/02/2016
OUV1107	T040201143	5185-1	09/03/2016
OUV1445	R003376923	7455-0	28/02/2016
OUV1524	R003378393	7455-0	24/02/2016
OUV1849	T020701559	5185-1	11/03/2016
OUV2112	R003381028	7455-0	23/02/2016
OUV2517	T056100125	5452-1	10/03/2016
OUV2609	R003381377	7455-0	23/02/2016
OUV2735	R003380213	7455-0	24/02/2016
OUV2735	R003375129	7455-0	22/02/2016
OUV2922	R003380918	7455-0	25/02/2016
OUV3110	R003378096	7455-0	23/02/2016
OUV3223	R003375128	7455-0	22/02/2016
OUV3272	F001307554	6050-3	23/02/2016
OUV3272	R003376776	7455-0	29/02/2016
OUV3599	F001307864	6050-3	25/02/2016
OUV3633	F001307346	6050-3	24/02/2016
OUV3770	R003380647	7455-0	23/02/2016
OUV3811	T019107970	5550-0	10/03/2016
OUV4060	R003379109	7455-0	24/02/2016
OUV4723	F001307838	6050-3	24/02/2016
OUV5137	F001307804	6050-3	22/02/2016
OUV5165	R003377847	7455-0	28/02/2016
OUV5479	R003376137	7587-0	23/02/2016
OUV5479	R003376869	7587-0	23/02/2016
OUV5841	R003376765	7455-0	23/02/2016
OUV5891	M000002956	5550-0	11/03/2016
OUV5934	T037605873	5541-1	10/03/2016
OUV6009	R003380523	7455-0	23/02/2016
OUV6499	M000003029	5452-6	12/03/2016
OUV6971	R003380830	7455-0	24/02/2016
OUV7020	T022501675	5568-0	11/03/2016
OUV7087	T017900668	6050-1	12/03/2016
OUV7340	T023705116	5452-1	07/03/2016
OUV7753	T042500942	5843-4	11/03/2016
OUV7813	R003376966	7587-0	22/02/2016
OUV7945	F001307500	6050-3	29/02/2016
OUV8014	R003376831	7587-0	22/02/2016
OUV8062	R003380526	7455-0	23/02/2016
OUV8091	R003377278	7455-0	29/02/2016
OUV8238	R003381701	7455-0	25/02/2016
OUV8298	R003378330	7455-0	23/02/2016
OUV8619	R003381730	7455-0	23/02/2016
OUV8744	R003380567	7455-0	24/02/2016
OUV9155	T047401882	5568-0	10/03/2016
OUV9514	T054400449	5380-0	09/03/2016
OUV9763	T040602213	5452-1	10/03/2016
OUW1010	T0237795014	5452-5	06/03/2016
OUW1043	R003380766	7455-0	24/02/2016
OUW1887	T017803040	5452-5	10/03/2016
OUW2184	R003381283	7455-0	24/02/2016
OUW2247	T045200577	5185-1	13/03/2016
OUW2800	F001307899	6050-3	25/02/2016
OUW3342	T056100195	5541-2	12/03/2016
OUW3386	R003381039	7455-0	23/02/2016
OUW3481	R003374494	7455-0	22/02/2016
OUW3515	R003378909	7587-0	23/02/2016
OUW3572	R003376253	7455-0	22/02/2016
OUW3670	R003379552	7587-0	23/02/2016
OUW3912	R003375207	7455-0	22/02/2016
OUW4015	T022501656	7366-2	09/03/2016
OUW4045	F001307929	6050-3	24/02/2016
OUW4460	R003378125	7455-0	29/02/2016
OUW4652	M000002970	5452-6	11/03/2016
OUW5309	R003381552	7455-0	24/02/2016
OUW5345	R003381583	7455-0	24/02/2016
OUW5372	R003380570	7455-0	24/02/2016
OUW5456	R003376927	7455-0	28/02/2016
OUW5585	R003379909	7455-0	29/02/2016
OUW5821	T053101218	7366-2	11/03/2016
OUW5920	R003375356	7455-0	28/02/2016
OUW6357	R003375400	7587-0	28/02/2016
OUW6357	R003375318	7587-0	28/02/2016

PLACA	AIT	INFRACAO	DATA
OUW6429	R003378610	7587-0	28/02/2016
OUW6429	R003378611	7455-0	28/02/2016
OUW6951	R003381567	7455-0	24/02/2016
OUW7134	T034300718	5819-4	09/03/2016
OUW7347	T023301010	5479-0	09/03/2016
OUW7690	R003377763	7455-0	24/02/2016
OUW8147	F001307398	6050-3	29/02/2016
OUW8420	R003374492	7455-0	22/02/2016
OUW9118	R003378930	7587-0	24/02/2016
OUW9443	R003376967	7587-0	24/02/2016
OUW9466	F001307461	6050-3	22/02/2016
OUW9472	R003376139	7587-0	23/02/2016
OUW9829	T012601365	5550-0	09/03/2016
OUW9907	R003380786	7455-0	23/02/2016
OUX0487	T018200657	7048-1	09/03/2016
OUX0685	R003377268	7455-0	29/02/2016
OUX1411	T040602194	6050-1	10/03/2016
OUX1449	R003377575	7587-0	22/02/2016
OUX1596	T032000204	5185-1	12/03/2016
OUX1948	T035900532	5550-0	10/03/2016
OUX1984	T042000952	7366-2	11/03/2016
OUX2222	OU53101149	5550-0	09/03/2016
OUX2344	R003375316	7587-0	28/02/2016
OUX2375	T019108028	5568-0	12/03/2016
OUX2602	R003379416	7455-0	28/02/2016
OUX3190	R003377091	7455-0	28/02/2016
OUX3622	R003381405	7455-0	24/02/2016
OUX3909	T023301017	7366-2	11/03/2



PLACA	AIT	INFRACAO	DATA
OUY7534	R003380575	7455-0	24/02/2016
OUY7883	R003378547	7587-0	28/02/2016
OUY8075	F001307797	6050-3	23/02/2016
OUY8596	R003381064	7455-0	25/02/2016
OUY8759	T037605888	5550-0	10/03/2016
OUY8883	F001307228	6050-3	29/02/2016
OUY8942	F001307380	6050-3	23/02/2016
OUY9045	R003380313	7455-0	24/02/2016
OUY9443	M000002992	5452-6	11/03/2016
OUY9517	R003376806	7455-0	29/02/2016
OUY9610	R003379395	7463-0	28/02/2016
OUY9610	R003379394	7587-0	28/02/2016
OUY9665	R003376931	7455-0	28/02/2016
OZU0488	T056100126	5487-0	10/03/2016
OZU1527	R003379065	7455-0	29/02/2016
OZU1557	F001307570	6050-3	24/02/2016
OZU1569	T039000761	5452-1	13/03/2016
OZU1922	R003380645	7455-0	23/02/2016
OZU2445	T040602199	7366-2	10/03/2016
OZU2517	R003377822	7455-0	22/02/2016
OZU2846	R003377426	7455-0	24/02/2016
OZU3293	R003381656	7455-0	23/02/2016
OZU3323	T036400867	5185-1	11/03/2016
OZU4179	T030401201	7366-2	09/03/2016
OZU4181	R003380309	7455-0	24/02/2016
OZU4321	R003376917	7455-0	28/02/2016
OZU5650	R003381059	7455-0	25/02/2016
OZU5688	R003379402	7587-0	28/02/2016
OZU5688	R003379396	7587-0	28/02/2016
OZU5688	R003379397	7587-0	28/02/2016
OZU5779	R003375403	7587-0	28/02/2016
OZU5781	R003381234	7455-0	24/02/2016
OZU6339	T023704990	5452-5	06/03/2016
OZU6339	T023705044	5452-5	06/03/2016
OZU7158	R003379300	7455-0	24/02/2016
OZU7309	P002333372	5541-1	27/02/2016
OZU7397	R003376671	7455-0	22/02/2016
OZU7679	R003381386	7455-0	23/02/2016
OZU7740	R003377001	7455-0	29/02/2016
OZU7983	R003377086	7463-0	28/02/2016
OZU8292	F001307419	6050-3	23/02/2016
OZU8946	P002334052	5550-0	05/03/2016
OZU8957	R003381197	7471-0	25/02/2016
OZU9205	R003375397	7587-0	28/02/2016
OZU9262	T023705016	5452-5	06/03/2016
OZU9736	R003376653	7455-0	22/02/2016
OVA0011	F001307310	6050-3	24/02/2016
OVA0072	F001307381	6050-3	23/02/2016
OVA0198	R003379553	7587-0	23/02/2016
OVA0358	R003381191	7455-0	25/02/2016
OVA0395	R003376972	7587-0	24/02/2016
OVA0777	R003374495	7455-0	22/02/2016
OVA1122	R003376145	7587-0	23/02/2016
OVA1122	R003376871	7587-0	23/02/2016
OVA1737	T011902297	7048-1	10/03/2016
OVA2465	R003380357	7455-0	23/02/2016
OVA2470	R003377876	7455-0	29/02/2016
OVA2722	T056100163	7366-2	11/03/2016
OVA2987	R003374580	5746-1	23/02/2016
OVA2987	R003374575	5746-1	23/02/2016
OVA3029	R003380356	7463-0	23/02/2016
OVA3066	T053101162	5479-0	09/03/2016
OVA3339	R003378123	7455-0	29/02/2016
OVA3902	R003376934	7455-0	28/02/2016
OVA4569	T023704983	5487-0	06/03/2016
OVA4605	T020701571	6050-1	13/03/2016
OVA5040	R003379006	7455-0	28/02/2016
OVA5040	R003380758	7455-0	24/02/2016
OVA5106	R003375785	7455-0	22/02/2016
OVA5121	R003376144	7587-0	23/02/2016
OVA5395	R003375821	7455-0	23/02/2016
OVA5520	T022501672	5665-0	11/03/2016
OVA5956	R003379698	7587-0	23/02/2016
OVA6139	R003378617	7587-0	28/02/2016
OVA6406	R003374265	7455-0	23/02/2016
OVA6670	R003375809	7455-0	22/02/2016
OVA6981	T054400478	5550-0	11/03/2016
OVA7011	T023704987	5452-5	06/03/2016
OVA7543	T016601855	5568-0	10/03/2016
OVA7919	T017400131	7366-1	10/03/2016
OVA8543	R003380794	7455-0	23/02/2016
OVA8543	R003381061	7455-0	25/02/2016
OVA8562	R003377553	7455-0	24/02/2016
OVA9175	F001307780	6050-3	23/02/2016
OVA9341	R003376147	7587-0	23/02/2016
OVA9341	R003376872	7587-0	23/02/2016
OVA9350	R003379820	7471-0	28/02/2016
OVA9721	R003378616	7587-0	28/02/2016
OVA9721	R003378682	7587-0	28/02/2016
OVB0009	R003380342	7455-0	24/02/2016
OVB0292	R003377484	7455-0	28/02/2016
OVB0564	T039000780	5452-7	13/03/2016

PLACA	AIT	INFRACAO	DATA
OVB0761	R003381691	7455-0	23/02/2016
OVB1136	R003378922	7455-0	28/02/2016
OVB1152	R003375960	7587-0	22/02/2016
OVB1365	R003377410	7455-0	24/02/2016
OVB1562	R003377536	7455-0	23/02/2016
OVB1821	T023500701	6068-1	13/03/2016
OVB1909	T022501661	7366-2	10/03/2016
OVB1960	T037605847	5550-0	09/03/2016
OVB1983	R003374921	7463-0	24/02/2016
OVB2139	T019602498	5452-1	09/03/2016
OVB2690	R003380135	7455-0	24/02/2016
OVB2703	T023705047	5452-5	06/03/2016
OVB2863	R003375847	7455-0	22/02/2016
OVB3132	R003374926	7455-0	24/02/2016
OVB3245	R003379434	7587-0	28/02/2016
OVB3474	R003379185	7455-0	22/02/2016
OVB3607	R003381389	7455-0	23/02/2016
OVB3664	R003379456	7455-0	24/02/2016
OVB3710	R003380572	7455-0	24/02/2016
OVB3979	F001307913	6050-3	25/02/2016
OVB4118	F001307739	6050-3	23/02/2016
OVB4271	R003374624	7455-0	24/02/2016
OVB4757	F001307630	6050-3	23/02/2016
OVB5320	T030401188	5550-0	09/03/2016
OVB6054	F001307762	6050-3	24/02/2016
OVB6086	T045200524	5185-1	12/03/2016
OVB6354	R003378421	7455-0	24/02/2016
OVB7108	R003378948	7455-0	28/02/2016
OVB7422	R003378910	7587-0	23/02/2016
OVB7422	R003378813	7587-0	23/02/2016
OVB7581	R003380327	7455-0	24/02/2016
OVB8087	T017700764	7366-2	09/03/2016
OVB8200	R003374264	7455-0	23/02/2016
OVB8359	R003378089	7455-0	23/02/2016
OVB8729	R003378615	7587-0	28/02/2016
OVB8879	T019107996	5185-1	10/03/2016
OVB8879	R003377984	7455-0	23/02/2016
OVB8888	R003374840	7455-0	23/02/2016
OVC0001	R003375959	7587-0	22/02/2016
OVC0043	M000002987	5541-1	11/03/2016
OVC0370	T056300064	5541-2	11/03/2016
OVC0431	R003380324	7455-0	24/02/2016
OVC0604	F001307859	6050-3	25/02/2016
OVC0752	F001307472	6050-3	22/02/2016
OVC1100	T036200374	5550-0	12/03/2016
OVC1432	R003380992	7463-0	23/02/2016
OVC1433	T036300668	5550-0	09/03/2016
OVC1750	T041700994	7366-2	09/03/2016
OVC1999	R003376718	7455-0	23/02/2016
OVC2143	R003374348	7455-0	28/02/2016
OVC2350	T049600435	5185-1	12/03/2016
OVC2993	T032000183	5185-1	12/03/2016
OVC3630	R003376936	7455-0	28/02/2016
OVC3758	R003381033	7455-0	23/02/2016
OVC4110	R003379905	7455-0	29/02/2016
OVC4309	R003376971	7587-0	24/02/2016
OVC4511	R003380793	7455-0	23/02/2016
OVC4879	T016300464	5479-0	10/03/2016
OVC4892	T021503614	5622-2	10/03/2016
OVC5001	T023705074	5401-0	06/03/2016
OVC5147	T053101237	5738-0	11/03/2016
OVC5400	T030301004	7366-2	11/03/2016
OVC5400	T023801049	7366-2	11/03/2016
OVC5703	T030301009	7366-2	11/03/2016
OVC5795	R003374536	7455-0	23/02/2016
OVC5817	R003375208	7455-0	22/02/2016
OVC5880	R003377625	7455-0	22/02/2016
OVC5964	R003377401	7455-0	24/02/2016
OVC6100	F001307730	6050-3	23/02/2016
OVC6242	R003375808	7455-0	22/02/2016
OVC6270	R003377471	7455-0	28/02/2016
OVC6309	R003377217	7455-0	23/02/2016
OVC6357	F001307954	6050-3	24/02/2016
OVC6556	R003375121	7455-0	22/02/2016
OVC7861	T040602248	5380-0	12/03/2016
OVC7861	T056100184	5550-0	12/03/2016
OVC7908	R003379195	7455-0	23/02/2016
OVC8186	T053101230	6050-1	11/03/2016
OVC8252	R003374250	7455-0	23/02/2016
OVC8318	R003378362	7455-0	23/02/2016
OVC8434	F001307827	6050-3	24/02/2016
OVC8790	M000003017	5452-1	11/03/2016
OVC9430	T045200531	5185-1	12/03/2016
OVC9756	T023705091	5550-0	06/03/2016
OVC9774	P001357480	5550-0	09/03/2016
OVD0075	R003374566	7455-0	23/02/2016
OVD0075	R003377439	7455-0	24/02/2016
OVD0205	R003377732	7455-0	23/02/2016
OVD0259	R003380325	7455-0	24/02/2016
OVD0727	R003378016	7455-0	23/02/2016
OVD0783	R003375159	7455-0	23/02/2016
OVD1159	T019802174	5819-6	11/03/2016
OVD1377	T042500928	7366-2	09/03/2016

PLACA	AIT	INFRACAO	DATA
OVD1377	T019602500	5541-5	10/03/2016
OVD1561	T023801030	5380-0	09/03/2016
OVD1744	R003380573	7455-0	24/02/2016
OVD1767	P002144290	5550-0	07/03/2016
OVD1822	T036300669	5452-1	09/03/2016
OVD2488	R003377826	7455-0	22/02/2016
OVD2599	R003376773	7455-0	24/02/2016
OVD2706	T049800267	5550-0	12/03/2016
OVD2770	R003380835	7455-0	24/02/2016
OVD2785	T056300060	5541-2	11/03/2016
OVD3530	T030401193	5452-1	09/03/2016
OVD3613	T023704962	5452-1	05/03/2016
OVD3716	R003390386	5550-0	12/03/2016
OVD4261	F001307736	6050-3	23/02/2016
OVD4566	R003380315	7455-0	24/02/2016
OVD4754	R003379744	7455-0	29/02/2016
OVD5006	R003381264	7455-0	25/02/2016
OVD5009	R003377967	7463-0	23/02/2016
OVD5252	T017803038	5185-1	10/03/2016
OVD5483	R003379050	7455-0	23/02/2016
OVD5671	R003375319	7587-0	28/02/2016
OVD5839	R003377441	7455-0	24/02/2016
OVD5858	P002290476	5479-0	01/03/2016
OVD6030	R003376935	7455-0	28/02/2016
OVD6161	T024202187	7366-2	09/03/2016
OVD6278	R003378566	7455-0	23/02/2016
OVD6574	T019602516	6050-2	10/03/2016
OVD7288	T036800324	5550-0	12/03/2016
OVD7671	R003377007	7455-0	29/02/2016
OVD7712	R003379242	7455-0	23/02/2016
OVD7813	M000002923	5452-	

PLACA	AIT	INFRACAO	DATA
OZC3907	T023704892	5479-0	05/03/2016
OZC3988	T023705000	5525-0	06/03/2016
OZC4111	R003377110	7455-0	23/02/2016
OZC4487	R003377264	7455-0	29/02/2016
OZC4758	T019602495	5843-4	09/03/2016
OZC4881	F001307542	6050-3	23/02/2016
OZC5433	R003380688	7455-0	24/02/2016
OZC5896	R003379529	7587-0	28/02/2016
OZC6205	R003376054	7587-0	28/02/2016
OZC6425	R003380815	7455-0	23/02/2016
OZC6702	R003378347	7455-0	23/02/2016
OZC6896	R003375375	7455-0	28/02/2016
OZC7105	R003381449	7455-0	23/02/2016
OZC7326	R003377495	7463-0	28/02/2016
OZC7497	T045900139	7366-2	10/03/2016
OZC7591	T048200128	5452-6	12/03/2016
OZC7605	R003380377	7455-0	23/02/2016
OZC7818	R003379093	7455-0	23/02/2016
OZC8428	R003381115	7587-0	24/02/2016
OZC9578	R003380347	7455-0	24/02/2016
OZC9855	R003375983	7587-0	22/02/2016
OZC9899	T023705008	5452-5	06/03/2016
OZD0749	R003380107	7455-0	23/02/2016
OZD0823	T042500925	5550-0	08/03/2016
OZD0907	R003374867	5746-1	23/02/2016
OZD0995	R003376121	7587-0	24/02/2016
OZD1121	T035400718	5991-0	11/03/2016
OZD1404	T041300920	7455-0	11/03/2016
OZD1465	R003375551	7463-0	23/02/2016
OZD1465	R003374607	7455-0	24/02/2016
OZD1465	R003380344	7463-0	24/02/2016
OZD1465	T053101207	5452-1	10/03/2016
OZD1786	P002328102	5550-0	08/03/2016
OZD1873	R003378029	7455-0	23/02/2016
OZD2020	R003374398	7587-0	23/02/2016
OZD3185	F001307616	6050-3	23/02/2016
OZD3185	R003379788	7455-0	24/02/2016
OZD3216	R003374708	7587-0	28/02/2016
OZD3240	R003380690	7455-0	24/02/2016
OZD3330	R003375554	7455-0	23/02/2016
OZD3581	R003375985	7587-0	22/02/2016
OZD3675	R003379419	7455-0	28/02/2016
OZD3892	T018001615	5550-0	09/03/2016
OZD4535	R003380689	7455-0	24/02/2016
OZD4680	R003380473	7455-0	24/02/2016
OZD4993	R003378131	7455-0	29/02/2016
OZD5039	T040602222	5525-0	10/03/2016
OZD5154	R003376771	7455-0	23/02/2016
OZD5307	R003380782	7455-0	24/02/2016
OZD5728	R003375787	7455-0	22/02/2016
OZD5763	T039000779	5452-7	13/03/2016
OZD5885	R003374719	7587-0	28/02/2016
OZD5885	R003376056	7587-0	28/02/2016
OZD5885	R003376118	7587-0	24/02/2016
OZD6526	T019108001	5185-1	10/03/2016
OZD7008	R003376112	7587-0	24/02/2016
OZD7028	T054900332	5525-0	12/03/2016
OZD7819	T012601369	5487-0	09/03/2016
OZD8040	R003380459	7463-0	24/02/2016
OZD8073	T035400714	7366-2	11/03/2016
OZD8095	R003374409	7587-0	23/02/2016
OZD8260	R003374726	7455-0	28/02/2016
OZD8904	R003378492	7587-0	23/02/2016
OZD9494	R003379900	7455-0	23/02/2016
OZD9494	R003379972	7463-0	23/02/2016
OZD9494	R003379704	7587-0	23/02/2016
OZD9494	R003379705	7455-0	23/02/2016
OZD9494	R003379287	7455-0	23/02/2016
OZD9494	R003381743	7455-0	24/02/2016
OZD9494	R003381741	7455-0	24/02/2016
OZD9494	R003381775	7455-0	24/02/2016
OZD9494	R003379813	7455-0	24/02/2016
OZD9494	R003376781	7455-0	29/02/2016
OZD9494	R003379299	7455-0	24/02/2016
OZD9587	T028000532	5550-0	09/03/2016
OZD9612	R003381518	7455-0	25/02/2016
OZE0572	R003379526	7587-0	28/02/2016
OZE0604	R003376758	7455-0	23/02/2016
OZE0899	T023705115	5452-1	07/03/2016
OZE1010	T012200873	7366-2	10/03/2016
OZE1249	R003381107	7587-0	24/02/2016
OZE1300	T054400453	5410-0	09/03/2016
OZE1493	F001307344	6050-3	24/02/2016
OZE1844	R003381642	7455-0	24/02/2016
OZE1923	T023705022	5452-5	06/03/2016
OZE2115	R003381654	7455-0	24/02/2016
OZE2375	R003378513	7455-0	23/02/2016
OZE2389	R003379743	7455-0	29/02/2016
OZE2401	F001307984	6050-3	24/02/2016
OZE3039	P002334061	5550-0	05/03/2016
OZE3400	R003374252	7455-0	23/02/2016
OZE3435	T023801046	7366-2	10/03/2016
OZE3479	P002308553	5819-1	02/03/2016

PLACA	AIT	INFRACAO	DATA
OZE3530	R003379738	7455-0	29/02/2016
OZE3546	T023705060	5550-0	06/03/2016
OZE3551	R003378468	7455-0	24/02/2016
OZE3658	R003375791	7455-0	22/02/2016
OZE3744	T035900533	5550-0	10/03/2016
OZE5500	T054700314	5568-0	10/03/2016
OZE5651	F001307879	6050-3	25/02/2016
OZE5699	T034600983	5622-1	11/03/2016
OZE6049	R003380379	7455-0	23/02/2016
OZE6122	R003374329	7455-0	29/02/2016
OZE6514	R003381618	7463-0	24/02/2016
OZE6542	R003375980	7587-0	22/02/2016
OZE7087	T019602535	6491-0	11/03/2016
OZE7555	R003376744	7455-0	23/02/2016
OZE7923	R003374909	7455-0	24/02/2016
OZE9102	R003377406	7455-0	24/02/2016
OZE9398	T053101223	7366-2	11/03/2016
OZE9802	R003381703	7455-0	25/02/2016
OZF0762	T054400506	5550-0	11/03/2016
OZF0503	R003374393	7587-0	23/02/2016
OZF0572	R003374407	7587-0	23/02/2016
OZF1055	R003378523	7455-0	24/02/2016
OZF1309	T025000910	6041-2	09/03/2016
OZF1348	R003377964	7455-0	23/02/2016
OZF1529	F001307699	6050-3	22/02/2016
OZF1708	R003375182	7455-0	22/02/2016
OZF1708	R003380425	7455-0	24/02/2016
OZF1908	R003377423	7455-0	24/02/2016
OZF2036	R003376115	7587-0	24/02/2016
OZF2456	T019602507	5819-6	10/03/2016
OZF2558	T050100062	5550-0	12/03/2016
OZF2599	T019107992	7366-2	10/03/2016
OZF2656	T019802173	5550-0	11/03/2016
OZF2780	P002334060	5550-0	05/03/2016
OZF2839	R003381679	7455-0	25/02/2016
OZF3000	T021800322	5185-1	12/03/2016
OZF3691	R003376760	7455-0	23/02/2016
OZF3771	R003376731	7455-0	23/02/2016
OZF4093	R003381655	7455-0	24/02/2016
OZF4093	R003376008	7455-0	28/02/2016
OZF4649	T018001639	5517-1	11/03/2016
OZF4999	T019802162	7366-2	11/03/2016
OZF5023	T037605865	7366-2	09/03/2016
OZF5642	R003380818	7455-0	23/02/2016
OZF5642	R003380106	7455-0	23/02/2016
OZF6136	T017803051	5452-1	12/03/2016
OZF6384	T053101220	5509-0	11/03/2016
OZF6935	T024202207	5550-0	11/03/2016
OZF6972	T019602536	6050-1	11/03/2016
OZF7045	R003379600	7455-0	29/02/2016
OZF7382	R003380876	7455-0	24/02/2016
OZF7700	T022800604	5541-2	12/03/2016
OZF8649	R003377248	7455-0	24/02/2016
OZF8738	R003377860	7455-0	29/02/2016
OZF9100	T019802183	5460-0	12/03/2016
OZF9148	T053101138	7366-2	09/03/2016
OZF9594	R003378900	7455-0	29/02/2016
OZF9885	R003377966	7455-0	23/02/2016
OZG5911	R003376000	7455-0	28/02/2016
OZG0070	R003374406	7587-0	23/02/2016
OZG0231	F001307536	6050-3	23/02/2016
OZG1059	R003377063	7587-0	22/02/2016
OZG1509	R003380100	7455-0	23/02/2016
OZG1661	R003378475	7455-0	29/02/2016
OZG1850	T023704925	5550-0	05/03/2016
OZG1878	R003375815	7455-0	22/02/2016
OZG2110	R003374716	7587-0	28/02/2016
OZG2110	R003376049	7587-0	28/02/2016
OZG2139	T032900284	5541-2	11/03/2016
OZG2286	R003377781	7455-0	29/02/2016
OZG2547	R003381045	7455-0	23/02/2016
OZG2633	R003380774	7455-0	24/02/2016
OZG2902	R003380403	7455-0	24/02/2016
OZG2909	R003378570	7455-0	23/02/2016
OZG3016	R003380252	7455-0	24/02/2016
OZG3313	R003375797	7455-0	22/02/2016
OZG36473	R003374516	7455-0	23/02/2016
OZG3518	R003376059	7587-0	28/02/2016
OZG3603	T016000268	7366-2	09/03/2016
OZG3780	R003377837	7455-0	22/02/2016
OZG3899	T040602191	5452-1	09/03/2016
OZG4334	F001307706	6050-3	29/02/2016
OZG4341	R003374449	7455-0	22/02/2016
OZG4525	R003374249	7455-0	23/02/2016
OZG4525	R003380102	7455-0	23/02/2016
OZG4598	M000002951	5487-0	11/03/2016
OZG4771	R003378823	7455-0	22/02/2016
OZG4771	R003381436	7455-0	24/02/2016
OZG4963	R003374405	7587-0	23/02/2016
OZG5159	R003378872	7455-0	28/02/2016
OZG5762	R003379516	7455-0	28/02/2016
OZG5882	R003379094	7455-0	23/02/2016
OZG6059	R003380108	7455-0	23/02/2016

PLACA	AIT	INFRACAO	DATA
OZG6208	F001307905	6050-3	25/02/2016
OZG6398	R003376807	7455-0	29/02/2016
OZG6431	T037605891	5568-0	10/03/2016
OZG6482	T020701567	5550-0	12/03/2016
OZG6701	R003377834	7455-0	22/02/2016
OZG6701	R003378044	7455-0	23/02/2016
OZG6701	R003381194	7455-0	25/02/2016
OZG6987	T017200448	5568-0	10/03/2016
OZG7074	R003377047	7587-0	22/02/2016
OZG7253	T037605938	5185-1	12/03/2016
OZG7353	R003380906	7455-0	25/02/2016
OZG7371	F001307917	6050-3	24/02/2016
OZG7419	R003374396	7587-0	23/02/2016
OZG7573	R003379935	7455-0	29/02/2016
OZG7573	R003379940	7455-0	29/02/2016
OZG7875	R003380472	7455-0	24/02/2016
OZG7915	R003375786	7455-0	22/02/2016
OZG8377	R003379301	7455-0	24/02/2016
OZG8536	R003374857	7455-0	23/02/2016
OZG8908	R003380610	7455-0	24/02/2016
OZG9124	R003380949	7455-0	23/02/2016
OZG9832	R003381053	7455-0	24/02/2016
OZG9980	T037605930	5550-0	12/03/2016
OZH0168	T040602232	5215-1	11/03/2016
OZH0168	T040602231	6050-1	11/03/2016
OZH0300	R003376285	7455-0	23/02/2016
OZH0466	R003378091	7455-0	23/02/2016
OZH0697	F001307421	6050-3	23/02/2016
OZH			



PLACA	AIT	INFRACAO	DATA
OZ17408	T019802176	5568-0	12/03/2016
OZ17622	R003381761	7463-0	25/02/2016
OZ17622	R003377424	7455-0	24/02/2016
OZ18144	T017803068	5452-1	12/03/2016
OZ18397	R003381517	7455-0	25/02/2016
OZ18671	F001307840	6050-3	24/02/2016
OZ18757	R003374403	7587-0	23/02/2016
OZ19021	R003376344	7455-0	29/02/2016
OZ19082	R003376282	7455-0	23/02/2016
OZ19119	T002802531	5452-1	09/03/2016
OZ19157	R003374301	7455-0	24/02/2016
OZJ0262	R003374546	7455-0	23/02/2016
OZJ0420	T017900663	5541-6	09/03/2016
OZJ0600	R003376727	7455-0	23/02/2016
OZJ0813	F001307951	6050-3	24/02/2016
OZJ0942	R003379021	7455-0	23/02/2016
OZJ1201	R003377833	7455-0	22/02/2016
OZJ1600	T012601362	5550-0	09/03/2016
OZJ2051	T056100148	5541-5	10/03/2016
OZJ2422	R003378764	7455-0	23/02/2016
OZJ2670	T019107989	5991-0	10/03/2016
OZJ2764	R003379675	7455-0	23/02/2016
OZJ3156	T056100194	5452-1	12/03/2016
OZJ3195	F001307829	6050-3	24/02/2016
OZJ3582	R003378052	7455-0	24/02/2016
OZJ3582	R003378060	7455-0	24/02/2016
OZJ3857	T045200529	5185-1	12/03/2016
OZJ4249	R003375577	7455-0	22/02/2016
OZJ4851	R003379934	7463-0	29/02/2016
OZJ5042	F001307412	6050-3	23/02/2016
OZJ5162	T040602174	5452-1	09/03/2016
OZJ5320	T019802145	5843-4	09/03/2016
OZJ5474	T037605866	7366-2	09/03/2016
OZJ5915	T023704904	5380-0	05/03/2016
OZJ5989	R003379153	7455-0	23/02/2016
OZJ6117	T023801033	5525-0	09/03/2016
OZJ6123	R003377227	7455-0	23/02/2016
OZJ6634	R003380816	7455-0	23/02/2016
OZJ6846	R003380469	7455-0	24/02/2016
OZJ7073	F001307650	6050-3	24/02/2016
OZJ7117	R003378938	7587-0	22/02/2016
OZJ7117	R003378778	7587-0	22/02/2016
OZJ7318	R003374709	7587-0	28/02/2016
OZJ7454	T022501649	5550-0	09/03/2016
OZJ7616	R003379515	7455-0	28/02/2016
OZJ7666	R003377965	7455-0	23/02/2016
OZJ7882	T045200581	5215-2	13/03/2016
OZJ8696	R003377721	7455-0	23/02/2016
OZJ8724	P002334062	5550-0	05/03/2016
OZJ8792	T011902286	6050-1	09/03/2016
OZJ9007	R003376372	7455-0	29/02/2016
OZJ9455	R003381548	7455-0	24/02/2016
OZJ9549	T052100853	5215-2	09/03/2016
OZK0268	T040602229	6050-1	11/03/2016
OZK0459	R003375919	7455-0	29/02/2016
OZK0695	T019108027	5452-1	12/03/2016
OZK0724	T039000754	5487-0	11/03/2016
OZK1000	T037605851	7366-2	09/03/2016
OZK1085	F001307470	6050-3	22/02/2016
OZK1110	R003380813	7455-0	23/02/2016
OZK1462	R003379173	7455-0	22/02/2016
OZK1582	F001307786	6050-3	24/02/2016
OZK1583	T054400490	5380-0	11/03/2016
OZK1671	R003380132	7455-0	24/02/2016
OZK1872	R003376732	7455-0	23/02/2016
OZK2007	R003375794	7455-0	22/02/2016
OZK22738	T019602538	6491-1	11/03/2016
OZK2808	T019802149	5622-1	10/03/2016
OZK2808	R003378619	7587-0	28/02/2016
OZK2808	R003378789	7587-0	28/02/2016
OZK2854	P002333929	5185-1	07/03/2016
OZK2889	R003380537	7455-0	23/02/2016
OZK2966	R003380131	7455-0	24/02/2016
OZK3502	R003375178	7455-0	22/02/2016
OZK3516	R003381590	7455-0	24/02/2016
OZK3714	R003378077	7455-0	23/02/2016
OZK3719	R003377037	7587-0	22/02/2016
OZK3754	F001307703	6050-3	23/02/2016
OZK3794	R003381232	7455-0	24/02/2016
OZK3873	T036800326	5550-0	13/03/2016
OZK4042	R003374400	7587-0	23/02/2016
OZK4068	R003378979	7455-0	24/02/2016
OZK4262	F001307367	6050-3	23/02/2016
OZK4273	R003375813	7455-0	22/02/2016
OZK4410	T020701547	5185-1	10/03/2016
OZK4419	R003381711	7455-0	23/02/2016
OZK4449	T030202495	5509-0	11/03/2016
OZK4750	R003379058	7455-0	23/02/2016
OZK4773	R003376004	7455-0	28/02/2016
OZK5470	R003379660	7455-0	28/02/2016
OZK5826	R003375788	7455-0	22/02/2016
OZK5899	R003376359	7455-0	29/02/2016
OZK6905	T042500932	5550-0	10/03/2016

PLACA	AIT	INFRACAO	DATA
OZK6928	R003376884	7587-0	23/02/2016
OZK7167	R003381540	7455-0	23/02/2016
OZK7397	R003375783	7455-0	22/02/2016
OZK7978	R003376733	7455-0	23/02/2016
OZK8275	F001307368	6050-3	23/02/2016
OZK8275	F001307662	6050-3	29/02/2016
OZK8466	T023705050	5380-0	06/03/2016
OZK8737	R003380468	7455-0	24/02/2016
OZK8779	R003379378	7455-0	23/02/2016
OZK8838	R003381199	7455-0	25/02/2016
OZK8868	T023401672	5568-0	10/03/2016
OZK9166	F001307366	6050-3	23/02/2016
OZK9288	F001307392	6050-3	23/02/2016
OZK9358	P002334054	5550-0	05/03/2016
OZK9392	R003380820	7455-0	23/02/2016
OZK9404	P002333943	5550-0	07/03/2016
OZK9584	R003375897	7455-0	29/02/2016
OZK9744	T049300441	5541-2	12/03/2016
OZK9863	T030401207	7366-2	09/03/2016
OZL0211	T047300411	7366-2	09/03/2016
OZL0455	R003375152	7455-0	23/02/2016
OZL0713	T019602499	7366-2	09/03/2016
OZL0797	R003380950	7455-0	23/02/2016
OZL0944	R003376584	7455-0	28/02/2016
OZL1170	T019602522	7366-2	10/03/2016
OZL1331	T030105052	5509-0	10/03/2016
OZL1649	R003377868	7455-0	29/02/2016
OZL1871	R003378940	7587-0	22/02/2016
OZL1920	T047401905	5568-0	11/03/2016
OZL1991	R003381699	7455-0	25/02/2016
OZL2526	R003375861	7455-0	22/02/2016
OZL2717	R003374397	7587-0	23/02/2016
OZL2739	R003380369	7455-0	23/02/2016
OZL3256	R003376887	7587-0	23/02/2016
OZL3397	T042500933	5550-0	10/03/2016
OZL3500	R003380811	7455-0	23/02/2016
OZL3610	T037605946	5185-1	12/03/2016
OZL3847	T036400866	5541-3	11/03/2016
OZL4299	R003375863	7455-0	22/02/2016
OZL4725	R003374714	7455-0	28/02/2016
OZL4805	R003377115	7463-0	28/02/2016
OZL5114	R003381235	7455-0	24/02/2016
OZL5114	R003378510	7455-0	23/02/2016
OZL5250	R003378025	7455-0	23/02/2016
OZL5314	T039000781	5452-7	13/03/2016
OZL5375	R003381799	7455-0	24/02/2016
OZL5568	T047401858	5568-0	08/03/2016
OZL5707	R003380919	7455-0	25/02/2016
OZL5725	R003376114	7587-0	24/02/2016
OZL6487	T034600979	5541-2	10/03/2016
OZL7107	R003376349	7455-0	29/02/2016
OZL7154	R003379217	7587-0	23/02/2016
OZL7253	R003374577	5746-1	23/02/2016
OZL7617	R003381545	7463-0	25/02/2016
OZL7681	R003376006	7455-0	28/02/2016
OZL7747	R003376363	7455-0	29/02/2016
OZL7747	R003374760	7455-0	22/02/2016
OZL7809	R003380812	7455-0	23/02/2016
OZL7919	T035900530	5452-1	09/03/2016
OZL8146	R003380848	7455-0	24/02/2016
OZL9692	R003375818	7455-0	23/02/2016
OZL9705	T034700485	7048-1	10/03/2016
OZL9705	T034700486	6017-2	10/03/2016
OZL9705	T011902299	6017-2	10/03/2016
OZL9906	F001307386	6050-3	23/02/2016
OZL9920	R003375979	7587-0	22/02/2016
OZM0016	R003381050	7455-0	24/02/2016
OZM0110	T016601856	5550-0	10/03/2016
OZM0332	R003378414	7455-0	24/02/2016
OZM0447	R003379682	7455-0	29/02/2016
OZM0594	R003378583	7455-0	24/02/2016
OZM0610	R003380466	7455-0	24/02/2016
OZM0610	R003378424	7455-0	24/02/2016
OZM0669	R003375984	7587-0	22/02/2016
OZM0749	R003379792	7455-0	24/02/2016
OZM0870	R003380696	7455-0	24/02/2016
OZM1402	T045200532	5550-0	12/03/2016
OZM1622	R003378550	7587-0	28/02/2016
OZM2929	R003378281	7455-0	23/02/2016
OZM3136	M000002980	5452-1	11/03/2016
OZM3414	R003375905	7455-0	29/02/2016
OZM3666	R003376012	7455-0	28/02/2016
OZM3672	R003380536	7463-0	23/02/2016
OZM4120	R003376001	7455-0	28/02/2016
OZM5091	F001307555	6050-3	23/02/2016
OZM5513	T034600982	7366-2	11/03/2016
OZM5605	F001307395	6050-3	23/02/2016
OZM6384	T023900377	5452-5	11/03/2016
OZM6706	R003381101	7455-0	25/02/2016
OZM6817	R003374440	7455-0	22/02/2016
OZM6817	T049800259	5452-1	10/03/2016
OZM6824	R003380698	7455-0	24/02/2016
OZM6846	R003381411	7455-0	24/02/2016

PLACA	AIT	INFRACAO	DATA
OZM7119	T023705066	5401-0	06/03/2016
OZM7163	R003376745	7455-0	23/02/2016
OZM7397	R003380845	7463-0	24/02/2016
OZM9187	R003377787	7455-0	29/02/2016
OZM9297	R003380997	7455-0	23/02/2016
OZM9448	T037000032	5452-1	12/03/2016
OZM9688	R003376368	7455-0	29/02/2016
OZM0491	R003374612	7455-0	24/02/2016
OZM0620	T054400455	5185-1	09/03/2016
OZM1072	T040602182	5452-1	09/03/2016
OZM1143	R003380104	7455-0	23/02/2016
OZM1511	R003379892	7455-0	23/02/2016
OZM1532	R003377543	7455-0	23/02/2016
OZM1627	R003374441	7463-0	22/02/2016
OZM1949	R003374635	7455-0	28/02/2016
OZM1987	T023705046	5452-5	06/03/2016
OZM2306	F001307465	6050-3	22/02/2016
OZM2391	R003376057	7587-0	28/02/2016
OZM2514	T028002556	5452-1	11/03/2016
OZM2552	R003378779	7587-0	22/02/2016
OZM2664	R003380338	7455-0	24/02/2016
OZM2909	R003378023	7463-0	23/02/2016
OZM2989	T042000966	5185-1	13/03/2016
OZM3180	F001307790	6050-3	23/02/2016
OZM3200	R003377422	7455-0	24/02/2016
OZM3538	R003379492	7455-0	29/02/2016
OZM3596	T019		

PLACA	AIT	INFRACAO	DATA
OZ07293	P002328100	5517-1	08/03/2016
OZ07331	R003381079	7463-0	25/02/2016
OZ08034	T041601160	5550-0	11/03/2016
OZ08088	R003377770	7455-0	24/02/2016
OZ08123	F001307916	6050-3	24/02/2016
OZ08198	R003376119	7587-0	24/02/2016
OZ08441	T042000948	7366-2	10/03/2016
OZ08499	T019802187	6050-1	12/03/2016
OZ08590	F001307918	6050-3	24/02/2016
OZ08633	T018001619	5550-0	09/03/2016
OZ08686	R003381796	7455-0	24/02/2016
OZ08686	R003381803	7455-0	24/02/2016
OZ08748	F001307391	6050-3	23/02/2016
OZ08752	T053101226	6050-1	11/03/2016
OZ08933	R003375550	7455-0	23/02/2016
OZ08945	R003376347	7455-0	29/02/2016
OZ09197	F001307484	6050-3	23/02/2016
OZ09229	R003375374	7463-0	28/02/2016
OZ09472	R003379269	7587-0	28/02/2016
OZ09887	T030300991	5185-1	10/03/2016
OZP0004	T037605881	7366-2	10/03/2016
OZP0004	R003380099	7455-0	23/02/2016
OZP0153	T040602234	6050-1	11/03/2016
OZP0225	T023705112	5525-0	07/03/2016
OZP0559	F001307745	6050-3	24/02/2016
OZP0626	R003377811	7455-0	29/02/2016
OZP0722	T039000774	5452-7	13/03/2016
OZP0962	R003379114	7455-0	23/02/2016
OZP1209	T032000166	5487-0	09/03/2016
OZP1239	T019802148	5622-2	10/03/2016
OZP1942	R003378068	7455-0	24/02/2016
OZP2284	F001307479	6050-3	23/02/2016
OZP2453	R003376281	7455-0	23/02/2016
OZP2677	F001307317	6050-3	24/02/2016
OZP3214	R003381286	7455-0	24/02/2016
OZP3917	R003380368	7455-0	23/02/2016
OZP4181	T022501663	7366-2	10/03/2016
OZP4238	T024501398	7366-2	11/03/2016
OZP4382	R003380840	7455-0	24/02/2016
OZP4524	R003378067	7455-0	24/02/2016
OZP4607	R003379267	7587-0	28/02/2016
OZP4607	R003379522	7587-0	28/02/2016
OZP4755	R003377168	7455-0	22/02/2016
OZP4995	R003381734	7455-0	23/02/2016
OZP5023	R003377117	7455-0	28/02/2016
OZP5389	R003377804	7455-0	29/02/2016
OZP5521	R003380773	7455-0	24/02/2016
OZP5643	R003381527	7463-0	23/02/2016
OZP5692	T030401187	5452-1	09/03/2016
OZP5752	T045200517	5452-1	12/03/2016
OZP6022	R003379908	7455-0	29/02/2016
OZP6097	R003375583	7455-0	22/02/2016
OZP6219	T035400716	6564-0	11/03/2016
OZP6322	R003374717	7587-0	28/02/2016
OZP6803	R003379996	7471-0	23/02/2016
OZP6971	T048200137	5479-0	12/03/2016
OZP7846	T037605913	5550-0	11/03/2016
OZP8130	R003376352	7455-0	29/02/2016
OZP8178	R003375769	7455-0	22/02/2016
OZP9090	R003374410	7587-0	23/02/2016
OZP9410	T019108035	5550-0	12/03/2016
OZP9493	T023704903	7366-2	05/03/2016
OZP9985	R003379059	7455-0	23/02/2016
OZP9985	R003381800	7455-0	24/02/2016
OZQ0560	R003375579	7455-0	22/02/2016
OZQ0580	R003377050	7587-0	22/02/2016
OZQ0623	R003380685	7455-0	24/02/2016
OZQ0980	R003380370	7463-0	23/02/2016
OZQ1010	R003380917	7455-0	25/02/2016
OZQ1111	R003380217	7455-0	24/02/2016
OZQ1477	R003380839	7455-0	24/02/2016
OZQ1640	F001307863	6050-3	25/02/2016
OZQ1671	M000003031	5452-6	12/03/2016
OZQ1727	T023704978	5452-5	06/03/2016
OZQ1792	F001307250	6050-3	24/02/2016
OZQ1792	R003379377	7455-0	23/02/2016
OZQ1821	R003376728	7455-0	23/02/2016
OZQ1899	T054900334	5550-0	12/03/2016
OZQ1938	F001307539	6050-3	23/02/2016
OZQ2469	T023801047	7366-2	11/03/2016
OZQ2792	R003380821	7455-0	23/02/2016
OZQ2820	R003374715	7587-0	28/02/2016
OZQ3109	F001307352	6050-3	24/02/2016
OZQ3420	R003381485	7455-0	23/02/2016
OZQ3740	R003380849	7455-0	24/02/2016
OZQ3808	R003381499	7455-0	24/02/2016
OZQ3917	R003381500	7455-0	24/02/2016
OZQ3927	R003374489	7455-0	22/02/2016
OZQ4061	T019602533	7366-2	11/03/2016
OZQ4148	T054400494	5550-0	11/03/2016
OZQ4301	R003375859	7455-0	22/02/2016
OZQ4499	R003376702	7455-0	23/02/2016
OZQ5012	T039000789	5452-1	13/03/2016

PLACA	AIT	INFRACAO	DATA
OZQ5058	F001307654	6050-3	24/02/2016
OZQ5174	R003381537	7455-0	23/02/2016
OZQ5653	T016601863	5568-0	10/03/2016
OZQ5856	T019900606	5550-0	11/03/2016
OZQ5966	T002802532	5452-1	09/03/2016
OZQ5983	R003376734	7455-0	23/02/2016
OZQ6058	R003380258	7455-0	24/02/2016
OZQ6095	R003379586	7455-0	23/02/2016
OZQ6114	R003377028	7455-0	29/02/2016
OZQ6814	R003379681	7455-0	29/02/2016
OZQ6942	M000002925	5452-1	10/03/2016
OZQ7061	R003379824	7455-0	23/02/2016
OZQ7319	R003374535	7587-0	23/02/2016
OZQ7395	T054400451	5185-2	09/03/2016
OZQ7495	R003374547	7455-0	23/02/2016
OZQ7694	R003380846	7455-0	24/02/2016
OZQ8090	R003377030	7455-0	29/02/2016
OZQ8090	R003377290	7455-0	29/02/2016
OZQ8155	R003380621	7455-0	24/02/2016
OZQ8387	R003379067	7455-0	29/02/2016
OZQ8560	R003380130	7455-0	24/02/2016
OZQ8941	R003379110	7455-0	24/02/2016
OZQ9047	T018001637	5452-1	11/03/2016
OZQ9089	F001307414	6050-3	23/02/2016
OZQ9532	T021503608	5550-0	09/03/2016
OZQ9635	R003380817	7455-0	23/02/2016
OZQ9661	R003378051	7455-0	24/02/2016
OZR0275	R003381528	7455-0	23/02/2016
OZR1117	F001307483	6050-3	23/02/2016
OZR1247	R003380622	7455-0	24/02/2016
OZR1549	R003380994	7455-0	23/02/2016
OZR1939	R003376117	7587-0	24/02/2016
OZR1940	T032000167	7366-2	09/03/2016
OZR2072	T023704952	5479-0	05/03/2016
OZR2397	R003380110	7455-0	23/02/2016
OZR2660	R003380058	7455-0	23/02/2016
OZR2756	R003378780	7587-0	22/02/2016
OZR2798	T019802158	5851-1	10/03/2016
OZR2850	R003377737	7455-0	23/02/2016
OZR2884	R003381561	7455-0	25/02/2016
OZR2884	R003379482	7455-0	23/02/2016
OZR3146	R003380105	7455-0	23/02/2016
OZR3392	R003375817	7455-0	22/02/2016
OZR3774	T030401211	5452-1	10/03/2016
OZR3964	R003380471	7455-0	24/02/2016
OZR4229	T023301014	5452-1	10/03/2016
OZR4381	R003381651	7463-0	23/02/2016
OZR4553	T019802192	5380-0	13/03/2016
OZR5405	R003374392	7587-0	23/02/2016
OZR5651	R003379674	7455-0	23/02/2016
OZR5651	R003379481	7455-0	23/02/2016
OZR5773	R003374408	7587-0	23/02/2016
OZR6183	F001307540	6050-3	23/02/2016
OZR7063	R003375906	7455-0	29/02/2016
OZR7087	F001307567	6050-3	24/02/2016
OZR7314	T023500688	5452-1	12/03/2016
OZR7775	T040602209	5452-1	10/03/2016
OZR8042	T023705098	5509-0	07/03/2016
OZR8159	T019602501	5185-1	10/03/2016
OZR8228	T024501367	7366-2	09/03/2016
OZR8552	R003379602	7463-0	29/02/2016
OZR8844	R003380129	7455-0	24/02/2016
OZR8844	R003377029	7455-0	29/02/2016
OZR9063	R003381511	7455-0	23/02/2016
OZR9143	F001307657	6050-3	29/02/2016
OZR9197	T022501664	5550-0	10/03/2016
OZR9208	T023705048	5380-0	06/03/2016
OZR9371	R003377450	7455-0	24/02/2016
OZR9826	T024501393	7366-2	10/03/2016
OZR9836	T035400720	7048-1	11/03/2016
OZS0333	R003380218	7455-0	24/02/2016
OZS0539	T040602187	5452-1	09/03/2016
OZS1079	F001307733	6050-3	23/02/2016
OZS1212	R003380136	7455-0	24/02/2016
OZS1249	R003381067	7455-0	25/02/2016
OZS1288	R003377825	7455-0	22/02/2016
OZS1358	F001307240	5673-2	23/02/2016
OZS1718	R003381252	7455-0	25/02/2016
OZS1875	R003377425	7455-0	24/02/2016
OZS1875	R003377288	7455-0	29/02/2016
OZS2282	R003375593	7455-0	22/02/2016
OZS2571	T045200500	5452-1	10/03/2016
OZS2708	T021200494	7366-2	09/03/2016
OZS2980	R003376007	7455-0	28/02/2016
OZS3025	T023705024	5452-5	06/03/2016
OZS3330	R003377986	7455-0	23/02/2016
OZS3411	R003380993	7455-0	23/02/2016
OZS3444	R003378620	7587-0	28/02/2016
OZS3913	F001307928	6050-3	24/02/2016
OZS3913	R003374266	7455-0	23/02/2016
OZS4259	R003379523	7455-0	28/02/2016
OZS4345	R003378671	7455-0	28/02/2016
OZS4662	T032000176	6050-1	12/03/2016

PLACA	AIT	INFRACAO	DATA
OZS4919	R003380772	7455-0	24/02/2016
OZS4973	M000002961	5541-1	11/03/2016
OZS5851	F001307498	6050-3	29/02/2016
OZS6291	R003378614	7587-0	28/02/2016
OZS6291	R003378623	7455-0	28/02/2016
OZS6418	R003379514	7455-0	28/02/2016
OZS6681	R003378403	7455-0	24/02/2016
OZS6966	R003379781	7455-0	24/02/2016
OZS7083	M000002928	5550-0	10/03/2016
OZS7440	T041300926	5550-0	11/03/2016
OZS7518	R003374870	5746-1	23/02/2016
OZS7592	T013300745	5550-0	09/03/2016
OZS7790	R003377496	7455-0	28/02/2016
OZS7982	R003375184	7455-0	22/02/2016
OZS8316	F001307387	6050-3	23/02/2016
OZS8884	R003380464	7455-0	24/02/2016
OZS9481	F001307617	6050-3	23/02/2016
OZS9866	R003374404	7587-0	23/02/2016
OZT0016	T023801051	5525-0	11/03/2016
OZT0113	R003374747	7455-0	22/02/2016
OZT0200	R003377032	7587-0	22/02/2016
OZT0200	R003375977	7587-0	22/02/2016
OZT0349	T023704975	5452-5	06/03/2016
OZT0785	R003381240	7455-0	24/02/2016
OZT1108	R003376053	7587-0	28/02/2016
OZT1470	R003377204	7455-0	23/02/2016
OZT1509	R003379266	7587-0	28/02/2016
OZT1870	R003379702		

PLACA	AIT	INFRACAO	DATA
OZU3295	T019602512	5819-6	10/03/2016
OZU3545	F001307413	6050-3	23/02/2016
OZU4003	R003379999	7455-0	29/02/2016
OZU4044	R003377408	7455-0	24/02/2016
OZU5015	R003381686	7455-0	25/02/2016
OZU5189	R003378494	7587-0	23/02/2016
OZU5414	R003379524	7587-0	28/02/2016
OZU5414	R003379270	7587-0	28/02/2016
OZU5575	T023200741	5452-6	12/03/2016
OZU6180	T030300990	7366-2	10/03/2016
OZU6378	R003378914	7587-0	23/02/2016
OZU6412	R003376720	7455-0	23/02/2016
OZU6516	T040602246	7366-2	12/03/2016
OZU6516	T040602247	5720-0	12/03/2016
OZU6599	R003377878	7455-0	29/02/2016
OZU6619	R003374545	7455-0	23/02/2016
OZU6678	R003374598	7455-0	24/02/2016
OZU6702	R003381198	7455-0	25/02/2016
OZU7304	T019108039	5550-0	12/03/2016
OZU7507	R003374576	5746-1	23/02/2016
OZU7507	R003374866	5746-1	23/02/2016
OZU7614	T030401214	5452-1	11/03/2016
OZU7871	T023705072	5401-0	06/03/2016
OZU8025	R003377038	7587-0	22/02/2016
OZU8073	R003375109	7455-0	22/02/2016
OZU8495	T056100225	5452-1	13/03/2016
OZU8562	R003379825	7455-0	23/02/2016
OZU8599	P002334275	7366-2	25/02/2016
OZU8786	R003382975	5746-1	28/02/2016
OZU8897	T034700491	5452-1	11/03/2016
OZU8976	R003375211	7455-0	22/02/2016
OZU9048	R003378820	7455-0	22/02/2016
OZU9290	R003380408	7455-0	24/02/2016
OZU9380	R003380348	7455-0	24/02/2016
OZU9426	R003377823	7455-0	22/02/2016
OZU9590	T021503638	5550-0	11/03/2016
OZU9754	R003374286	7455-0	24/02/2016
OZU9944	T024202193	5487-0	09/03/2016
OZV0074	T056100117	5541-2	10/03/2016
OZV0330	R003380612	7455-0	24/02/2016
OZV0556	R003376742	7463-0	23/02/2016
OZV0636	R003379197	7455-0	23/02/2016
OZV0869	R003368863	7455-0	20/02/2016
OZV1189	R003374835	7455-0	23/02/2016
OZV1189	R003380996	7455-0	23/02/2016
OZV1520	R003377780	7455-0	29/02/2016
OZV1529	R003380467	7455-0	24/02/2016
OZV1768	R003376052	7455-0	28/02/2016
OZV1917	R003378343	7455-0	23/02/2016
OZV1997	T045200573	5185-1	13/03/2016
OZV1997	T045200574	5185-2	13/03/2016
OZV1997	T045200575	5819-6	13/03/2016
OZV2124	R003374399	7587-0	23/02/2016
OZV2124	R003376883	7587-0	23/02/2016
OZV2294	R003374332	7455-0	29/02/2016
OZV2463	R003376585	7455-0	28/02/2016
OZV2487	T029800968	5452-1	10/03/2016
OZV2546	T043000098	5738-0	09/03/2016
OZV2988	T047401896	5568-0	11/03/2016
OZV3175	T056100160	7366-2	11/03/2016
OZV3555	T040602184	5452-1	09/03/2016
OZV4145	R003381195	7455-0	25/02/2016
OZV4459	R003375862	7455-0	22/02/2016
OZV5054	R003376741	7455-0	23/02/2016
OZV5270	R003376759	7455-0	23/02/2016
OZV5710	T019802181	5550-0	12/03/2016
OZV5721	R003380535	7455-0	23/02/2016
OZV5790	T045600238	5568-0	13/03/2016
OZV5862	R003375768	7455-0	22/02/2016
OZV6110	T023704973	5452-5	06/03/2016
OZV6301	R003376113	7587-0	24/02/2016
OZV6328	T034700482	5487-0	09/03/2016
OZV6640	T050100061	5550-0	12/03/2016
OZV7074	R003374625	7455-0	24/02/2016
OZV7086	T021503643	6122-0	11/03/2016
OZV7141	R003374722	7587-0	28/02/2016
OZV7691	R003376120	7587-0	24/02/2016
OZV7703	R003380378	7455-0	23/02/2016
OZV7963	R003378613	7587-0	28/02/2016
OZV7991	R003376772	7463-0	23/02/2016
OZV8073	R003380109	7455-0	23/02/2016
OZV8253	R003374402	7587-0	23/02/2016
OZV8352	R003380850	7455-0	24/02/2016
OZV8352	R003377869	7455-0	29/02/2016
OZV8585	R003377021	7455-0	29/02/2016
OZV8710	F001307749	6050-3	23/02/2016
OZV9045	F001307731	6050-3	23/02/2016
OZV9258	R003374748	7455-0	22/02/2016
OZV9359	R003374267	7455-0	23/02/2016
OZV9361	R003375896	7455-0	29/02/2016
OZV9362	T012601363	5550-0	09/03/2016
OZV9957	T054400508	5550-0	11/03/2016
OZV9989	F001307415	6050-3	23/02/2016

PLACA	AIT	INFRACAO	DATA
PAA2942	T014600690	5550-0	11/03/2016
PAH7582	R003374415	7587-0	28/02/2016
PAI3005	F001307334	6050-3	23/02/2016
PAK0742	R003380853	7455-0	24/02/2016
PAZ9777	T010800442	5452-1	11/03/2016
PCA0250	R003378283	7455-0	23/02/2016
PCJ1010	T023705100	5452-5	07/03/2016
PDJ1001	T037605859	7366-2	09/03/2016
PDJ7321	R003381328	7455-0	24/02/2016
PDL6993	T023401685	5452-6	11/03/2016
PEB9902	R003380383	7455-0	23/02/2016
PEE9925	R003377835	7455-0	22/02/2016
PEI2100	R003380141	7455-0	24/02/2016
PEK2848	R003381491	7455-0	24/02/2016
PEN9732	R003376782	7455-0	29/02/2016
PET7964	F001307815	6050-3	24/02/2016
PEU4525	R003376023	7455-0	28/02/2016
PEV3107	R003374433	7455-0	22/02/2016
PEV7545	R003376588	7455-0	28/02/2016
PEY0549	T048200136	5479-0	12/03/2016
PEZ0008	T041000362	5452-1	10/03/2016
PEZ3365	T047401874	5452-3	10/03/2016
PF0705	R003377070	7587-0	22/02/2016
PFK8631	R003374338	7455-0	28/02/2016
PFL1509	R003379111	7455-0	23/02/2016
PFM9792	R003381139	7455-0	24/02/2016
PFN6411	T019802166	6050-1	11/03/2016
PFQ6912	R003377172	7455-0	22/02/2016
PFQ4441	R003380056	7455-0	23/02/2016
PF57488	R003376555	7587-0	24/02/2016
PFW3686	R003376749	7455-0	23/02/2016
PFW5221	T039700784	5550-0	09/03/2016
PFY8109	R003374452	7455-0	22/02/2016
PFY9021	R003375606	7463-0	22/02/2016
PFY9641	R003379673	7455-0	23/02/2016
PFY9641	R003378698	7455-0	22/02/2016
PFY9641	R003380340	7455-0	24/02/2016
PFZ9362	R003381030	7455-0	23/02/2016
PGM1575	T054400481	5550-0	11/03/2016
PGN4704	R003375269	7587-0	22/02/2016
PGO8028	R003379811	7455-0	24/02/2016
PGO9143	R003378963	7455-0	22/02/2016
PGP4499	R003377446	7455-0	24/02/2016
PGP6918	R003374876	5746-1	23/02/2016
PGP6918	R003374882	5746-1	23/02/2016
PGS3344	R003379592	7455-0	29/02/2016
PGS9599	R003376060	7587-0	28/02/2016
PJA0509	T012601374	5550-0	09/03/2016
PJA0805	R003380113	7455-0	23/02/2016
PJA0930	R003380009	7455-0	29/02/2016
PJA1012	T047401894	5568-0	11/03/2016
PJA1334	T019802179	5568-0	12/03/2016
PJA2046	R003378063	7455-0	24/02/2016
PJA2155	R003377626	7455-0	22/02/2016
PJA2230	R003377713	7455-0	23/02/2016
PJA2740	R003380502	7455-0	23/02/2016
PJA3031	R003377746	7455-0	24/02/2016
PJA3072	T023500700	6068-1	13/03/2016
PJA3205	T019107987	5452-1	10/03/2016
PJA3511	F001307330	6050-3	23/02/2016
PJA3740	T021503609	5550-0	09/03/2016
PJA3841	R003375781	7455-0	22/02/2016
PJA4587	R003380491	7455-0	23/02/2016
PJA4765	R003376475	7587-0	23/02/2016
PJA5349	R003376026	7455-0	28/02/2016
PJA5495	R003375285	7587-0	22/02/2016
PJA5533	R003380784	7455-0	24/02/2016
PJA5538	T013900546	7366-2	11/03/2016
PJA5633	R003377457	7463-0	24/02/2016
PJA5846	T045900141	7366-2	10/03/2016
PJA5948	R003376786	7455-0	29/02/2016
PJA6331	R003378824	7455-0	22/02/2016
PJA6710	T023704986	5452-5	06/03/2016
PJA6878	R003377469	7455-0	24/02/2016
PJA6920	R003380001	7455-0	29/02/2016
PJA7722	F001307257	6050-3	24/02/2016
PJA8108	R003380267	7455-0	24/02/2016
PJA8118	R003381334	7455-0	24/02/2016
PJA8118	R003378965	7455-0	22/02/2016
PJA8416	T023705045	5452-5	06/03/2016
PJA8838	T023705086	5550-0	06/03/2016
PJA9020	R003378136	7455-0	29/02/2016
PJA9557	R003380899	7455-0	24/02/2016
PJB0029	R003378282	7455-0	23/02/2016
PJB0029	R003375540	7463-0	23/02/2016
PJB0101	R003379060	7455-0	23/02/2016
PJB0177	T020701550	6050-1	10/03/2016
PJB0260	R003376474	7587-0	23/02/2016
PJB0426	T023500690	5452-1	12/03/2016
PJB0875	R003380710	7455-0	24/02/2016
PJB1096	R003376566	7587-0	24/02/2016
PJB1958	R003375782	7455-0	22/02/2016
PJB2133	R003374925	7455-0	24/02/2016

PLACA	AIT	INFRACAO	DATA
PJB3178	R003378399	7455-0	24/02/2016
PJB3302	R003378830	7463-0	23/02/2016
PJB4400	R003381021	7463-0	25/02/2016
PJB4432	F001307872	6050-3	25/02/2016
PJB4577	R003376286	7455-0	23/02/2016
PJB4679	T040602189	5452-1	09/03/2016
PJB5389	R003380154	7463-0	24/02/2016
PJB5422	R003378847	7587-0	23/02/2016
PJB5558	M000002957	5452-6	11/03/2016
PJB5629	R003378977	7455-0	24/02/2016
PJB5836	F001307506	6050-3	29/02/2016
PJB6030	T045200527	5185-1	12/03/2016
PJB6145	R003376810	7455-0	29/02/2016
PJB6577	T023705015	5452-5	06/03/2016
PJB6878	R003376417	7587-0	23/02/2016
PJB7025	R003377538	7455-0	23/02/2016
PJB7308	F001307429	6050-3	23/02/2016
PJB7694	R003377463	7455-0	24/02/2016
PJB7782	T018001627	5452-1	11/03/2016
PJB8807	R003378027	7455-0	23/02/2016
PJB9047	T056100176	5541-2	12/03/2016
PJB9103	R003378964	7455-0	22/02/2016
PJB9492	F001307460	6050-3	22/02/2016
PJB9999	R003374680	7587-0	28/02/2016
PJC0124	R003378841	7587-0	22/02/2016
PJC0352	R003380503	7455-0	23/02/2016
PJC0410	R003380146	7455-0	24/02/2016
PJC0447	R003376027	7455-0	28/02/2016



PLACA	AIT	INFRACAO	DATA	PLACA	AIT	INFRACAO	DATA	PLACA	AIT	INFRACAO	DATA
PJD3956	T019107961	5452-1	10/03/2016	PJF2052	R003381000	7455-0	23/02/2016	PJH4233	R003380232	7455-0	23/02/2016
PJD4250	F001307438	6050-3	22/02/2016	PJF2129	T053101137	5185-1	09/03/2016	PJH4303	R003381685	7463-0	25/02/2016
PJD4442	R003375153	7455-0	23/02/2016	PJF2509	F001307335	6050-3	23/02/2016	PJH4498	T032000196	5185-1	12/03/2016
PJD4482	R003381415	7455-0	23/02/2016	PJF2850	R003377990	7455-0	23/02/2016	PJH4546	R003377789	7455-0	29/02/2016
PJD4645	R003380394	7455-0	24/02/2016	PJF3164	R003377458	7455-0	24/02/2016	PJH4647	M000002967	5541-1	11/03/2016
PJD4938	R003377843	7455-0	22/02/2016	PJF3233	R003381680	7455-0	25/02/2016	PJH5691	R003377014	7455-0	29/02/2016
PJD5353	R003374599	7455-0	24/02/2016	PJF3295	T018200663	7366-1	10/03/2016	PJH5691	R003377523	7455-0	23/02/2016
PJD5386	R003378844	7587-0	22/02/2016	PJF3385	F001307849	6050-3	23/02/2016	PJH5718	R003379379	7455-0	23/02/2016
PJD5535	T054400496	5509-0	11/03/2016	PJF3519	F001307775	6050-3	24/02/2016	PJH6000	R003378795	7587-0	28/02/2016
PJD5780	R003374486	7455-0	22/02/2016	PJF3589	R003379899	7455-0	23/02/2016	PJH6027	R003376994	7455-0	29/02/2016
PJD5908	T028400181	5550-0	11/03/2016	PJF4044	R003375826	7455-0	22/02/2016	PJH6027	R003375901	7455-0	29/02/2016
PJD6223	R003380902	7455-0	25/02/2016	PJF4053	T023704894	5380-0	05/03/2016	PJH6027	R003377810	7455-0	29/02/2016
PJD6224	R003379115	7455-0	23/02/2016	PJF4053	T045900150	5541-1	10/03/2016	PJH6666	R003377997	7455-0	23/02/2016
PJD6304	T053101178	5622-3	10/03/2016	PJF4165	R003379243	7455-0	23/02/2016	PJH6728	R003377846	7455-0	22/02/2016
PJD6304	T053101180	5452-1	10/03/2016	PJF4224	R003380148	7455-0	24/02/2016	PJH6760	R003374923	7455-0	24/02/2016
PJD6443	T020701537	5452-1	09/03/2016	PJF4432	F001307528	6050-3	22/02/2016	PJH7007	R003376590	7455-0	28/02/2016
PJD6586	R003380656	7455-0	23/02/2016	PJF4635	R003376984	7455-0	29/02/2016	PJH7042	T041000364	5452-1	10/03/2016
PJD6592	T019602508	5819-6	10/03/2016	PJF5029	R003379965	7455-0	23/02/2016	PJH7551	R003378537	7587-0	28/02/2016
PJD6812	R003381783	7455-0	25/02/2016	PJF5281	R003374290	7455-0	24/02/2016	PJH7593	R003378401	7455-0	24/02/2016
PJD6945	R003375267	7587-0	22/02/2016	PJF5584	T056300062	5380-0	11/03/2016	PJH7593	R003380908	7455-0	25/02/2016
PJD7464	R003380863	7455-0	24/02/2016	PJF5693	T032300756	5185-1	13/03/2016	PJH7897	R003379120	7455-0	29/02/2016
PJD7671	R003376031	7455-0	28/02/2016	PJF6814	R003373430	7455-0	24/02/2016	PJH7954	T056300055	5614-3	09/03/2016
PJD7854	T024202189	7366-2	09/03/2016	PJF7019	R003374523	7455-0	23/02/2016	PJH9122	R003374627	7455-0	28/02/2016
PJD7948	R003379056	7455-0	23/02/2016	PJF7366	T056300046	5487-0	08/03/2016	PJH9250	R003374453	7455-0	22/02/2016
PJD8529	R003375065	7455-0	22/02/2016	PJF7632	T021503652	5550-0	11/03/2016	PJH9611	R003380857	7455-0	24/02/2016
PJD8935	R003376410	7587-0	23/02/2016	PJF7683	R003377760	7455-0	24/02/2016	PJH9746	R003380708	7455-0	24/02/2016
PJD9900	R003380693	7455-0	24/02/2016	PJF8045	T047401885	5568-0	11/03/2016	PJIO300	T047401884	5568-0	11/03/2016
PJD9965	R003377874	7455-0	29/02/2016	PJF8249	T042500935	7366-2	10/03/2016	PJIO558	R003378427	7455-0	24/02/2016
PJE0034	R003379222	7587-0	28/02/2016	PJF8427	R003375825	7455-0	22/02/2016	PJIO673	F001307858	6050-3	24/02/2016
PJE0034	R003379527	7587-0	28/02/2016	PJF8532	T023801029	6041-1	08/03/2016	PJIO690	F001307923	6050-3	24/02/2016
PJE0177	R003381531	7455-0	25/02/2016	PJF8597	R003374291	7455-0	24/02/2016	PJIO785	F001307873	6050-3	25/02/2016
PJE0259	R003381429	7455-0	24/02/2016	PJF8897	T019802139	7366-2	09/03/2016	PJIO785	R003376996	7455-0	29/02/2016
PJE0365	R003375823	7455-0	23/02/2016	PJF8920	T012700261	5568-0	09/03/2016	PJII085	R003376595	7455-0	28/02/2016
PJE0394	R003378874	7455-0	28/02/2016	PJF9034	R003377707	7455-0	23/02/2016	PJII528	R003376067	7587-0	28/02/2016
PJE0534	R003379589	7455-0	23/02/2016	PJF9196	R003381314	7455-0	24/02/2016	PJII528	R003374426	7587-0	28/02/2016
PJE0534	R003379671	7455-0	23/02/2016	PJF9332	F001307952	6050-3	24/02/2016	PJII662	R003379826	7455-0	23/02/2016
PJE0534	R003381830	7455-0	24/02/2016	PJF9856	R003381141	7455-0	24/02/2016	PJII2366	R003377497	7455-0	28/02/2016
PJE0534	R003381788	7455-0	25/02/2016	PJG0399	R003378380	7455-0	23/02/2016	PJII3494	F001307763	6050-3	24/02/2016
PJE0534	R003380069	7455-0	24/02/2016	PJG0488	F001307708	6050-3	29/02/2016	PJII3520	R003377712	7455-0	23/02/2016
PJE0623	R003374758	7455-0	22/02/2016	PJG0942	R003378842	7587-0	22/02/2016	PJII3665	R003379107	7455-0	24/02/2016
PJE0840	R003377430	7455-0	24/02/2016	PJG1761	R003374305	7455-0	24/02/2016	PJII3798	R003378381	7455-0	23/02/2016
PJE1035	T019802164	5487-0	11/03/2016	PJG2009	R003381323	7455-0	24/02/2016	PJII4604	F001307755	6050-3	22/02/2016
PJE1165	R003377829	7455-0	22/02/2016	PJG2145	R003375165	7455-0	22/02/2016	PJII4794	T017400137	7048-1	13/03/2016
PJE1438	T054900337	5550-0	12/03/2016	PJG2881	T034000266	7366-2	11/03/2016	PJII4921	T053101195	7366-2	10/03/2016
PJE2067	T054500310	5452-1	09/03/2016	PJG3018	R003376774	7463-0	24/02/2016	PJII5290	R003381740	7455-0	24/02/2016
PJE2509	F001307243	6050-3	24/02/2016	PJG3067	R003376836	7587-0	22/02/2016	PJII5754	R003381083	7455-0	25/02/2016
PJE2570	R003376594	7455-0	28/02/2016	PJG3081	R003380507	7455-0	23/02/2016	PJII5912	R003375277	7587-0	22/02/2016
PJE2585	T040602245	6483-0	12/03/2016	PJG3106	R003374434	7455-0	22/02/2016	PJII6338	R003380149	7455-0	24/02/2016
PJE2994	F001307882	6050-3	25/02/2016	PJG3577	T030401208	7366-2	10/03/2016	PJII6666	R003375757	7455-0	22/02/2016
PJE3005	R003381111	7587-0	24/02/2016	PJG3729	T053101150	5452-1	09/03/2016	PJII6904	P002333930	5550-0	07/03/2016
PJE3104	R003374549	7455-0	23/02/2016	PJG3889	R003380657	7455-0	23/02/2016	PJII7066	T040602224	5452-1	10/03/2016
PJE3117	R003379484	7455-0	23/02/2016	PJG4122	T053101148	5819-6	09/03/2016	PJII7276	R003381142	7455-0	24/02/2016
PJE3993	R003374340	7463-0	28/02/2016	PJG4466	R003378109	7455-0	23/02/2016	PJII7285	R003376418	7587-0	23/02/2016
PJE4074	R003376979	7455-0	29/02/2016	PJG4555	T040602230	5673-1	11/03/2016	PJII7285	R003376478	7587-0	23/02/2016
PJE4584	R003376565	7587-0	24/02/2016	PJG4737	R003375780	7455-0	22/02/2016	PJII7304	R003374850	7455-0	23/02/2016
PJE4666	F001307920	6050-3	24/02/2016	PJG4756	T053101210	7366-2	11/03/2016	PJII7852	R003381784	7455-0	25/02/2016
PJE4677	T022501651	5452-1	09/03/2016	PJG4870	T020701535	5550-0	09/03/2016	PJII8395	R003379621	7455-0	23/02/2016
PJE4775	R003378843	7587-0	22/02/2016	PJG5559	R003381010	7455-0	25/02/2016	PJII8591	T023801064	5550-0	11/03/2016
PJE4791	R003369961	7455-0	20/02/2016	PJG5731	T042500929	7366-2	09/03/2016	PJII8721	R003378962	7455-0	22/02/2016
PJE5304	R003381704	7455-0	25/02/2016	PJG6177	R003374603	7455-0	24/02/2016	PJII8820	R003377392	7455-0	24/02/2016
PJE5334	T041700989	7366-2	09/03/2016	PJG6476	R003378538	7587-0	28/02/2016	PJII8904	R003375272	7587-0	22/02/2016
PJE5387	T054400476	5487-0	11/03/2016	PJG6884	F001307459	6050-3	22/02/2016	PJII8971	T053101228	6050-1	11/03/2016
PJE5531	R003375548	7455-0	23/02/2016	PJG7823	R003374419	7587-0	28/02/2016	PJII9147	T023705097	5452-7	07/03/2016
PJE5600	T049800263	7366-2	11/03/2016	PJG7922	R003380066	7455-0	23/02/2016	PJII9254	R003379680	7471-0	24/02/2016
PJE6071	R003379966	7455-0	23/02/2016	PJG8166	R003376593	7455-0	28/02/2016	PJII9276	R003375828	7455-0	22/02/2016
PJE6185	T037605901	7366-2	11/03/2016	PJG8460	F001307440	6050-3	22/02/2016	PJII9292	T053101181	5452-1	10/03/2016
PJE6302	T023900384	5380-0	12/03/2016	PJG8656	T028400178	5550-0	09/03/2016	PJII9316	R003381503	7455-0	24/02/2016
PJE6349	T024501386	7366-2	10/03/2016	PJG8798	R003376298	7455-0	23/02/2016	PJII9447	R003377747	7455-0	24/02/2016
PJE6748	P002111562	6050-1	08/03/2016	PJG8930	R003380046	7455-0	22/02/2016	PJII9627	R003379221	7587-0	28/02/2016
PJE7444	R003380140	7455-0	24/02/2016	PJG9148	F001307648	6050-3	24/02/2016	PJII9709	R003381005	7455-0	23/02/2016
PJE7745	R003378373	7455-0	23/02/2016	PJG9458	R003375139	7455-0	23/02/2016	PJII9993	T054900325	5550-0	11/03/2016
PJE7787	R003380493	7455-0	23/02/2016	PJG9825	F001307493	6050-3	29/02/2016	PJJO038	R003374917	7455-0	24/02/2016
PJE8112	F001307646	6050-3	24/02/2016	PJH0277	R003381263	7455-0	25/02/2016	PJJO384	R003378498	7587-0	28/02/2016
PJE8120	T024501363	6050-1	09/03/2016	PJH0789	R003380948	7455-0	23/02/2016	PJJO384	R003378794	7587-0	28/02/2016
PJE8323	R003381674	7455-0	24/02/2016	PJH0839	F001307229	6050-3	29/02/2016	PJJO459	R003378388	7455-0	23/02/2016
PJE8601	F001307637	6050-3	23/02/2016	PJH1258	R003381535	7455-0	25/02/2016	PJJO700	F001307622	6050-3	23/02/2016
PJE8659	R003374851	7455-0	23/02/2016	PJH1284	R003378835	7455-0	23/02/2016	PJJO753	R0033		



PLACA	AIT	INFRACAO	DATA
PJJ6365	R003377220	7455-0	23/02/2016
PJJ6578	T020701570	5550-0	12/03/2016
PJJ6821	R003374428	7587-0	28/02/2016
PJJ6874	R003375829	7455-0	22/02/2016
PJJ6877	R003374676	7587-0	28/02/2016
PJJ6877	R003376065	7587-0	28/02/2016
PJJ6979	T054900333	5550-0	12/03/2016
PJJ7036	R003381120	7587-0	24/02/2016
PJJ7325	P002334053	5550-0	05/03/2016
PJJ7336	R003379627	7587-0	23/02/2016
PJJ7336	R003381771	7587-0	24/02/2016
PJJ7980	R003380508	7455-0	23/02/2016
PJJ8291	R003381494	7455-0	24/02/2016
PJJ8745	R003381271	7455-0	24/02/2016
PJJ9088	R003376997	7455-0	29/02/2016
PJJ9382	R003381772	7587-0	24/02/2016
PJJ9382	R003381112	7587-0	24/02/2016
PJJ9689	R003381533	7455-0	25/02/2016
PJK0076	R003380048	7455-0	22/02/2016
PJK0199	R003379518	7455-0	28/02/2016
PJK0465	R003377292	7455-0	29/02/2016
PJK0747	R003378053	7463-0	24/02/2016
PJK0805	F001307986	6050-3	24/02/2016
PJK1046	R003378866	7587-0	24/02/2016
PJK1253	R003375281	7587-0	22/02/2016
PJK1358	R003380643	7455-0	23/02/2016
PJK1450	R003376592	7455-0	28/02/2016
PJK1524	R003381081	7455-0	25/02/2016
PJK1590	R003376600	7455-0	28/02/2016
PJK1634	T034700487	7366-2	10/03/2016
PJK1645	T002802550	5452-1	10/03/2016
PJK1948	R003376696	7455-0	22/02/2016
PJK1978	T040602237	6050-1	11/03/2016
PJK2063	T030401212	7366-2	10/03/2016
PJK2523	T019107974	5550-0	10/03/2016
PJK2526	R003376563	7587-0	24/02/2016
PJK2547	M000003013	5550-0	11/03/2016
PJK2582	R003374521	7455-0	23/02/2016
PJK2611	R003380393	7455-0	24/02/2016
PJK2776	P001357479	5550-0	09/03/2016
PJK2953	T042900635	7170-2	10/03/2016
PJK3059	C024841180	5665-0	03/03/2016
PJK3123	R003379156	7455-0	23/02/2016
PJK3202	R003377888	7455-0	29/02/2016
PJK3405	F001307958	6050-3	25/02/2016
PJK3473	R003376839	7587-0	22/02/2016
PJK3583	T022800608	5479-0	12/03/2016
PJK3682	T019602523	5819-6	10/03/2016
PJK3744	R003378536	7587-0	28/02/2016
PJK3812	R003378781	7587-0	23/02/2016
PJK4164	R003376093	7455-0	28/02/2016
PJK4596	T023705123	5401-0	07/03/2016
PJK4805	R003374424	7587-0	28/02/2016
PJK4939	R003379258	7587-0	28/02/2016
PJK4963	T021900776	5550-0	12/03/2016
PJK5153	R003381140	7455-0	24/02/2016
PJK5361	R003380152	7455-0	24/02/2016
PJK5469	R003378568	7455-0	23/02/2016
PJK5550	R003381601	7455-0	24/02/2016
PJK5560	T020701541	5550-0	09/03/2016
PJK5674	R003379245	7455-0	23/02/2016
PJK5682	R003380492	7455-0	23/02/2016
PJK6205	R003378398	7455-0	24/02/2016
PJK6483	R003378845	7587-0	22/02/2016
PJK6603	R003377456	7455-0	24/02/2016
PJK6805	T056300076	5541-2	12/03/2016
PJK7192	R003376843	7587-0	22/02/2016
PJK7458	R003378704	7455-0	22/02/2016
PJK8026	R003380231	7455-0	23/02/2016
PJK8056	F001307980	6050-3	25/02/2016
PJK8386	R003375283	7587-0	22/02/2016
PJK8849	R003376747	7455-0	23/02/2016
PJK8876	R003380272	5746-1	24/02/2016
PJK9128	R003380858	7455-0	24/02/2016
PJK9237	R003374614	7455-0	24/02/2016
PJK9241	T019107979	5452-5	10/03/2016
PJK9384	R003378787	7455-0	28/02/2016
PJK9577	F001307244	6050-3	24/02/2016
PJK9710	R003380139	7455-0	24/02/2016
PJK9923	M000002968	5550-0	11/03/2016
PJL0147	T041200133	7366-2	11/03/2016
PJL0551	R003374519	7455-0	23/02/2016
PJL1320	T053101190	6025-0	10/03/2016
PJL1437	R003378796	7587-0	28/02/2016
PJL1437	R003378535	7587-0	28/02/2016
PJL1899	R003380880	7455-0	24/02/2016
PJL2041	T017803062	5452-1	12/03/2016
PJL2105	R003379543	7455-0	28/02/2016
PJL2128	R003375915	7455-0	29/02/2016
PJL3030	R003377973	7455-0	23/02/2016
PJL3174	R003380490	7455-0	23/02/2016
PJL3283	R003381681	7455-0	25/02/2016
PJL3283	R003379100	7455-0	24/02/2016
PJL3315	R003374418	7587-0	28/02/2016
PJL3518	R003374767	7455-0	22/02/2016
PJL3793	R003381206	7455-0	25/02/2016
PJL3958	R003381179	7455-0	24/02/2016
PJL3996	R003380116	7455-0	23/02/2016
PJL4082	R003376032	7455-0	28/02/2016

PLACA	AIT	INFRACAO	DATA
PJL4623	R003381082	7455-0	25/02/2016
PJL5026	T040602243	5452-1	11/03/2016
PJL5218	R003376809	7455-0	29/02/2016
PJL5603	R003372428	7455-0	21/02/2016
PJL5673	R003377499	7455-0	28/02/2016
PJL5693	R003381665	7455-0	23/02/2016
PJL5812	R003381546	7455-0	25/02/2016
PJL6027	R003380434	7455-0	24/02/2016
PJL6664	R003378113	7455-0	29/02/2016
PJL6750	R003379126	7455-0	29/02/2016
PJL6827	T024501358	5541-2	09/03/2016
PJL7085	R003374287	7455-0	24/02/2016
PJL7257	R003380822	7455-0	23/02/2016
PJL7385	R003380956	7455-0	23/02/2016
PJL7711	R003379910	7455-0	29/02/2016
PJL7747	R003379541	7455-0	28/02/2016
PJL7999	R003380659	7455-0	23/02/2016
PJL8051	T054400466	5550-0	09/03/2016
PJL8258	R003374633	7455-0	28/02/2016
PJL8436	R003374429	7587-0	28/02/2016
PJL8445	T040602241	5452-1	11/03/2016
PJL8627	R003381173	7455-0	24/02/2016
PJL9382	T037605876	5541-1	10/03/2016
PJL9796	T049800260	5509-0	10/03/2016
PJL9802	R003376567	7587-0	24/02/2016
PJM0102	R003375914	7455-0	29/02/2016
PJM0831	R003377414	7455-0	24/02/2016
PJM1800	R003375271	7587-0	22/02/2016
PJM1800	R003377075	7587-0	22/02/2016
PJM2236	R003379224	7587-0	28/02/2016
PJM2434	T023705012	5452-5	06/03/2016
PJM2516	T021200496	7366-2	10/03/2016
PJM2794	T017803045	5550-0	11/03/2016
PJM2975	R003374520	7455-0	23/02/2016
PJM3274	R003375827	7455-0	22/02/2016
PJM3809	T019602541	5185-1	12/03/2016
PJM3889	T032000178	5185-1	12/03/2016
PJM4005	R003379020	7455-0	23/02/2016
PJM4699	R003377790	7455-0	29/02/2016
PJM4772	R003378497	7587-0	28/02/2016
PJM4816	F001307741	6050-3	23/02/2016
PJM5380	F001307245	6050-3	24/02/2016
PJM5705	P002335085	6050-1	07/03/2016
PJM5758	R003380435	7455-0	24/02/2016
PJM5972	T016601858	5550-0	10/03/2016
PJM6090	R003380494	7455-0	23/02/2016
PJM6090	R003376700	7455-0	22/02/2016
PJM6125	P002320415	5452-1	07/03/2016
PJM6125	P002320416	5550-0	07/03/2016
PJM6652	R003379123	7455-0	29/02/2016
PJM6883	R003381502	7455-0	24/02/2016
PJM7128	R003375922	7587-0	23/02/2016
PJM7363	R003375902	7455-0	29/02/2016
PJM7375	R003381492	7455-0	24/02/2016
PJM7451	R003379259	7587-0	28/02/2016
PJM7451	R003379534	7587-0	28/02/2016
PJM7523	R003378782	7587-0	23/02/2016
PJM7583	R003374686	7587-0	28/02/2016
PJM7847	R003374518	7455-0	23/02/2016
PJM7860	T040602240	5452-1	11/03/2016
PJM7878	T053101165	7366-2	10/03/2016
PJM7901	P001510263	5550-0	05/03/2016
PJM8167	F001307347	6050-3	24/02/2016
PJM8228	T037605910	5509-0	11/03/2016
PJM8731	R003378783	7587-0	23/02/2016
PJM9173	T023705055	5380-0	06/03/2016
PJM9785	T037605914	5550-0	11/03/2016
PJM9844	F001307558	6050-3	23/02/2016
PJN0132	R003377393	7455-0	24/02/2016
PJN0217	R003376088	7455-0	28/02/2016
PJN0217	R003376089	7463-0	28/02/2016
PJN0248	F001307284	6050-3	24/02/2016
PJN0345	T010800400	5509-0	10/03/2016
PJN0454	R003376411	7587-0	23/02/2016
PJN0644	R003381748	7455-0	25/02/2016
PJN1014	R003381339	7455-0	23/02/2016
PJN1105	R003377995	7455-0	23/02/2016
PJN1784	R003374485	7455-0	22/02/2016
PJN1921	R003374420	7587-0	28/02/2016
PJN2669	R003377519	7455-0	23/02/2016
PJN2876	R003380854	7455-0	24/02/2016
PJN3009	T023704989	5479-0	06/03/2016
PJN3009	T023704890	5479-0	05/03/2016
PJN3009	T023705028	5479-0	06/03/2016
PJN3032	R003381255	7455-0	25/02/2016
PJN3306	R003376019	7455-0	28/02/2016
PJN3543	R003378873	7455-0	28/02/2016
PJN3903	R003381080	7455-0	25/02/2016
PJN3922	R003376022	7455-0	28/02/2016
PJN4075	R003376564	7587-0	24/02/2016
PJN4184	F001307922	6050-3	24/02/2016
PJN4535	T056100180	5541-2	12/03/2016
PJN4562	R003375618	7455-0	24/02/2016
PJN4815	R003381450	7455-0	24/02/2016
PJN4891	T019108026	5452-1	12/03/2016
PJN4998	T019602527	5819-6	10/03/2016
PJN5226	M000002991	5541-1	11/03/2016
PJN5396	T053101177	5452-1	10/03/2016
PJN5531	R003375278	7587-0	22/02/2016

PLACA	AIT	INFRACAO	DATA
PJN5531	R003375263	7587-0	22/02/2016
PJN5600	R003376777	7455-0	29/02/2016
PJN5661	R003381451	7455-0	24/02/2016
PJN6028	R003379178	7463-0	22/02/2016
PJN6028	R003379812	7455-0	24/02/2016
PJN6127	R003381087	7455-0	25/02/2016
PJN7328	R003376561	7587-0	24/02/2016
PJN7517	T022501678	5550-0	11/03/2016
PJN7697	R003377791	7455-0	29/02/2016
PJN7703	F001307911	6050-3	25/02/2016
PJN7752	F001307532	6050-3	23/02/2016
PJN7883	R003376597	7455-0	28/02/2016
PJN7959	T023801057	5550-0	11/03/2016
PJN8469	F001307796	6050-3	23/02/2016
PJN8618	R003377078	7587-0	22/02/2016
PJN9420	R003374550	7455-0	23/02/2016
PJN9654	F001307979	6	

PLACA	AIT	INFRACAO	DATA	PLACA	AIT	INFRACAO	DATA	PLACA	AIT	INFRACAO	DATA
PJP3684	R003377513	7455-0	23/02/2016	PJR1470	R003381072	7455-0	25/02/2016	PJS8003	R003379542	7455-0	28/02/2016
PJP4129	R003381414	7455-0	23/02/2016	PJR1742	R003380785	7455-0	24/02/2016	PJS8862	R003379596	7455-0	29/02/2016
PJP4129	R003375778	7455-0	22/02/2016	PJR1755	T030401206	7366-2	09/03/2016	PJS9041	R003378848	7587-0	23/02/2016
PJP4129	F001307337	6050-3	23/02/2016	PJR1852	R003381570	7455-0	24/02/2016	PJS9179	T024202206	5541-1	11/03/2016
PJP4156	R003375280	7587-0	22/02/2016	PJR1927	R003375262	7587-0	22/02/2016	PJS9317	R003374444	7455-0	22/02/2016
PJP4663	R003380437	7455-0	24/02/2016	PJR1994	T013300743	5479-0	09/03/2016	PJS9321	R003376562	7587-0	24/02/2016
PJP5738	R003374678	7587-0	28/02/2016	PJR2069	T054500311	5452-1	09/03/2016	PJS9517	T042500939	6050-1	10/03/2016
PJP5826	R003379786	7455-0	24/02/2016	PJR2329	T056100124	5541-6	10/03/2016	PJS9524	T054400459	5550-0	09/03/2016
PJP6500	R003376796	7455-0	29/02/2016	PJR2422	F001307487	6050-3	23/02/2016	PJS9742	R003375188	7455-0	22/02/2016
PJP6584	T019802195	5738-0	13/03/2016	PJR2460	T045200580	5185-2	13/03/2016	PJT0014	R003381333	7455-0	24/02/2016
PJP6673	R003376476	7587-0	23/02/2016	PJR2462	R003374682	7587-0	28/02/2016	PJT0101	T020701538	5550-0	09/03/2016
PJP6673	R003376415	7587-0	23/02/2016	PJR2496	R003377013	7455-0	29/02/2016	PJT0103	R003378026	7455-0	23/02/2016
PJP6776	R003380864	7455-0	24/02/2016	PJR2943	T023401671	7366-2	09/03/2016	PJT0179	R003376030	7463-0	28/02/2016
PJP6832	T054400474	5452-1	09/03/2016	PJR2944	T056100156	5487-0	11/03/2016	PJT0433	R003377714	7455-0	23/02/2016
PJP7707	T024400551	5541-1	11/03/2016	PJR2948	T025000911	7366-2	09/03/2016	PJT0666	R003378469	7455-0	24/02/2016
PJP7787	R003376596	7455-0	28/02/2016	PJR3791	R003380856	7455-0	24/02/2016	PJT0695	T023705030	5479-0	06/03/2016
PJP7869	R003378379	7455-0	23/02/2016	PJR3988	R003374912	7455-0	24/02/2016	PJT0732	R003380433	7455-0	24/02/2016
PJP7890	T023801066	5550-0	11/03/2016	PJR4007	R003377073	7587-0	22/02/2016	PJT0955	R003380436	7455-0	24/02/2016
PJP8213	R003375275	7587-0	22/02/2016	PJR4031	R003381660	7455-0	23/02/2016	PJT1185	R003380900	7455-0	25/02/2016
PJP8461	R003378378	7455-0	23/02/2016	PJR4073	R003380143	7455-0	24/02/2016	PJT1342	R003376025	7455-0	28/02/2016
PJP8606	R003380704	7463-0	24/02/2016	PJR4531	T047401864	5568-0	09/03/2016	PJT1415	R003377943	7455-0	22/02/2016
PJP8788	T023705053	5380-0	06/03/2016	PJR4576	R003381180	7455-0	24/02/2016	PJT1577	T019602492	5541-5	09/03/2016
PJP9029	R003377522	7455-0	23/02/2016	PJR4922	R003378786	7455-0	28/02/2016	PJT2116	R003376466	7587-0	23/02/2016
PJP9154	R003377743	7455-0	23/02/2016	PJR4977	R003376840	7587-0	22/02/2016	PJT2685	R003374861	7455-0	23/02/2016
PJP9154	R003377512	7455-0	23/02/2016	PJRS076	R003374833	7455-0	23/02/2016	PJT2714	R003381326	7455-0	24/02/2016
PJP9480	T056100171	5541-2	12/03/2016	PJR5510	R003379220	7587-0	28/02/2016	PJT2759	C023934218	5398-0	28/02/2016
PJP9506	R003380910	7455-0	25/02/2016	PJR5510	R003379531	7587-0	28/02/2016	PJT2793	R003375498	7455-0	22/02/2016
PJP9508	R003374331	7455-0	29/02/2016	PJR5532	T040602206	5452-1	10/03/2016	PJT2943	T030300987	5185-2	10/03/2016
PJP9531	R003376091	7455-0	28/02/2016	PJR5563	R003375880	7455-0	29/02/2016	PJT3211	R003374728	7455-0	28/02/2016
PJP9547	R003380953	7455-0	23/02/2016	PJR5833	R003380501	7455-0	23/02/2016	PJT3364	M000002931	5568-0	10/03/2016
PJP9692	R003378766	7463-0	29/02/2016	PJR6412	R003380011	7455-0	29/02/2016	PJT3648	R003379814	7455-0	24/02/2016
PJP9836	T019802167	7366-2	11/03/2016	PJR6781	F001307230	6050-3	29/02/2016	PJT3648	F001307704	6050-3	23/02/2016
PJP9895	R003379212	7455-0	29/02/2016	PJR6913	R003378028	7455-0	23/02/2016	PJT3724	R003380911	7455-0	25/02/2016
PJQ0207	R003376353	7455-0	29/02/2016	PJR6995	T053101209	7366-2	11/03/2016	PJT3914	R003380387	7455-0	23/02/2016
PJQ0218	F001307336	6050-3	23/02/2016	PJR7378	R003381758	7455-0	25/02/2016	PJT4042	R003380389	7455-0	23/02/2016
PJQ0469	R003380396	7455-0	24/02/2016	PJR7677	T040602238	6050-1	11/03/2016	PJT4072	T056100122	5487-0	10/03/2016
PJQ0603	T023401677	5568-0	10/03/2016	PJR7702	R003381486	7455-0	23/02/2016	PJT4274	F001307623	6050-3	23/02/2016
PJQ0800	R003380415	7463-0	24/02/2016	PJR8478	R003381593	7455-0	23/02/2016	PJT4562	R003380504	7455-0	23/02/2016
PJQ0815	R003374517	7455-0	23/02/2016	PJR8478	R003379901	7455-0	23/02/2016	PJT4766	R003380264	7455-0	24/02/2016
PJQ0980	T017803073	5452-1	12/03/2016	PJR8756	R003374454	7455-0	22/02/2016	PJT4792	R003381677	7455-0	25/02/2016
PJQ1072	T017803046	5541-1	11/03/2016	PJR8785	R003380475	7455-0	24/02/2016	PJT4792	R003378127	7455-0	29/02/2016
PJQ1098	R003378073	7455-0	24/02/2016	PJR8818	R003379539	7455-0	28/02/2016	PJT4805	R003381290	7455-0	24/02/2016
PJQ1234	R003379446	7455-0	23/02/2016	PJR8917	T021503654	5550-0	11/03/2016	PJT5362	R003380862	7455-0	24/02/2016
PJQ1357	T018001640	5622-1	11/03/2016	PJR9426	R003379953	7455-0	22/02/2016	PJT5877	T020701533	5185-1	09/03/2016
PJQ1712	R003377391	7455-0	24/02/2016	PJR9426	T023704900	5380-0	05/03/2016	PJT6037	R003381591	7455-0	23/02/2016
PJQ1907	R003381184	7455-0	24/02/2016	PJR9553	M000003026	5452-1	11/03/2016	PJT6037	R003381742	7463-0	24/02/2016
PJQ1911	R003378512	7455-0	23/02/2016	PJR9787	R003374553	7455-0	23/02/2016	PJT6037	R003381738	7455-0	24/02/2016
PJQ1938	R003380151	7455-0	24/02/2016	PJR9957	R003376473	7587-0	23/02/2016	PJT6037	R003381474	7455-0	24/02/2016
PJQ1941	F001307969	6050-3	25/02/2016	PJR9957	R003376414	7587-0	23/02/2016	PJT6037	R003378833	7455-0	23/02/2016
PJQ2033	R003379223	7587-0	28/02/2016	PJS0026	T048200127	5452-6	12/03/2016	PJT6037	F001307239	6050-3	23/02/2016
PJQ2115	R003376560	7587-0	24/02/2016	PJS0105	R003381313	7455-0	24/02/2016	PJT6751	R003375879	7455-0	29/02/2016
PJQ2214	R003374626	7455-0	28/02/2016	PJS0162	R003380655	7455-0	23/02/2016	PJT6833	R003377996	7455-0	23/02/2016
PJQ2244	R003376024	7455-0	28/02/2016	PJS0527	R003379970	7455-0	23/02/2016	PJT6839	R003375264	7587-0	22/02/2016
PJQ2427	R003375824	7455-0	22/02/2016	PJS0798	F001307971	6050-3	24/02/2016	PJT6839	R003375279	7587-0	22/02/2016
PJQ2484	T024202198	6050-1	10/03/2016	PJS0933	R003376469	7587-0	23/02/2016	PJT7177	R003375545	7455-0	23/02/2016
PJQ2565	R003374325	7455-0	29/02/2016	PJS0998	P002326522	5452-1	08/03/2016	PJT7177	R003381829	7455-0	24/02/2016
PJQ2688	R003374687	7587-0	28/02/2016	PJS1115	R003375274	7587-0	22/02/2016	PJT7177	R003379462	7455-0	24/02/2016
PJQ2688	R003376543	7587-0	28/02/2016	PJS1332	R003380951	7455-0	23/02/2016	PJT7177	R003378936	7455-0	29/02/2016
PJQ2894	R003377750	7455-0	24/02/2016	PJS1401	R003381410	7455-0	24/02/2016	PJT7208	R003380925	7455-0	25/02/2016
PJQ3016	T030401210	7366-2	10/03/2016	PJS1590	T023705096	5452-5	07/03/2016	PJT7281	F001307908	6050-3	24/02/2016
PJQ3127	R003374762	7455-0	22/02/2016	PJS1730	R003374425	7587-0	28/02/2016	PJT7307	R003375608	7455-0	22/02/2016
PJQ3142	F001307422	6050-3	23/02/2016	PJS1750	R003375615	7455-0	24/02/2016	PJT7708	T024501361	7366-2	09/03/2016
PJQ3298	R003376599	7455-0	28/02/2016	PJS1750	R003381463	7463-0	23/02/2016	PJT8022	T053101154	5545-1	09/03/2016
PJQ4052	R003379783	7455-0	24/02/2016	PJS2005	R003380703	7455-0	24/02/2016	PJT8813	R003380432	7455-0	24/02/2016
PJQ4052	T054400497	5452-1	11/03/2016	PJS2029	R003381103	7587-0	24/02/2016	PJT8897	T010800443	5843-4	11/03/2016
PJQ4146	F001307563	6050-3	24/02/2016	PJS2338	R003377759	7455-0	24/02/2016	PJT8927	R003376468	7587-0	23/02/2016
PJQ4764	P002320407	7366-2	01/03/2016	PJS2428	T040602202	7366-2	10/03/2016	PJT8927	R003375994	7587-0	23/02/2016
PJQ5208	R003381332	7455-0	24/02/2016	PJS2903	R003376559	7587-0	24/02/2016	PJT9009	F001307502	6050-3	29/02/2016
PJQ5235	R003378524	7455-0	24/02/2016	PJS3049	R003374268	7455-0	23/02/2016	PJT9849	R003378059	7455-0	24/02/2016
PJQ5471	R003376737	7455-0	23/02/2016	PJS3050	T030202507	5185-1	12/03/2016	PJT9849	R003378899	7455-0	29/02/2016
PJQ5484	R003379368	7455-0	22/02/2016	PJS3188	R003374601	7455-0	24/02/2016	PJT9849	R003378995	7455-0	24/02/2016
PJQ5540	R003375266	7587-0	22/02/2016	PJS3668	T030202511	5185-2	12/03/2016	PJT9942	F001307707	6050-3	29/02/2016
PJQ6517	R003375276	7587-0	22/02/2016	PJS3668	T030202510	5185-1	12/03/2016	PJU0771	R003376778	7455-0	29/02/2016
PJQ6769	R003376037	7455-0	28/02/2016	PJS3782	R003375284	7587-0	22/02/2016	PJU0876	T048200123	5452-1	12/03/2016
PJQ6907	R003377390	7455-0	24/02/2016	PJS3792	R003381804	7455-0	24/02/2016	PJU1334	T030800099	6017-1	11/03/2016
PJQ6973	R003376477	7587-0	23/02/2016	PJS3845	T030202496	5509-0	11/03/2016	PJU1530	R003380388	7455-0	23/02/2016
PJQ7050	F001307557	6050-3	23/02/2016	PJS3859	C023934207	5398-0	28/02/2016	PJU2419	T055400038	5452-1	12/03/2016
PJQ7702	R003374435	7455-0	22/02/2016								



PLACA	AIT	INFRACAO	DATA
PKC0777	M000002926	5568-0	10/03/2016
PKC2626	T024501389	7366-2	10/03/2016
PPC3030	R003377266	7455-0	29/02/2016
PPC8662	R003376346	7455-0	29/02/2016
PPM2762	R003375086	7455-0	22/02/2016
PSG0501	T053101153	5452-1	09/03/2016
PJA6500	T052200192	5452-5	11/03/2016
PUD0249	R003378331	7455-0	23/02/2016
PUF6204	T030300994	7366-2	10/03/2016
PUJ1490	R003377092	7455-0	28/02/2016
PUJ6475	R003376143	7587-0	23/02/2016
PUL1148	R003376870	7587-0	23/02/2016
PUL6955	R003379679	7455-0	23/02/2016
PUL9378	R003375324	7587-0	28/02/2016
PUL9378	T020000311	5479-0	09/03/2016
PUM4104	T056300050	5487-0	08/03/2016
PUN6527	R003378391	7455-0	23/02/2016
PUP0272	T036200370	5550-0	11/03/2016
PUP1666	T034700489	7366-2	10/03/2016
PUP5383	R003380792	7455-0	23/02/2016
PUP7816	R003379904	7455-0	29/02/2016
PUP7816	R003379723	7455-0	29/02/2016
PUR4532	R003378003	7455-0	23/02/2016
PUS0085	T054700320	5568-0	10/03/2016
PUS6971	F001307485	6050-3	23/02/2016
PUT0784	R003375762	7455-0	22/02/2016
PUT7950	R003380419	7463-0	24/02/2016
PJU8207	T054400483	5487-0	11/03/2016
PJY8569	F001307874	6050-3	25/02/2016
PJX6878	R003381388	7455-0	23/02/2016
PJZ3291	R003378567	7455-0	23/02/2016
PJZ5773	R003377734	7455-0	23/02/2016
PJZ5773	R003374855	7455-0	23/02/2016
PJA0728	R003380329	7455-0	24/02/2016
PVA1279	T016601862	5568-0	10/03/2016
PVA6228	R003377093	7455-0	28/02/2016
PVA6767	T035201367	5541-7	09/03/2016
PVB7256	T056100164	7366-2	11/03/2016
PVB3797	R003375848	7455-0	22/02/2016
PVB9665	R003381166	7455-0	24/02/2016
PVC6108	R003377250	7455-0	29/02/2016
PVH8206	R003380072	7455-0	23/02/2016
PVI7102	R003375209	7463-0	22/02/2016
PVK5808	F001307856	6050-3	28/02/2016
PVL0464	R003379651	7455-0	28/02/2016
PVM3553	R003377094	7455-0	28/02/2016
PVM3553	M000002943	5452-1	11/03/2016
PVN3085	T030301007	7366-2	11/03/2016
PVO4187	T032000202	5185-1	12/03/2016
PVQ7872	R003376301	7455-0	23/02/2016
PVQ9267	R003381698	7455-0	25/02/2016
PVQ9267	R003381523	7455-0	23/02/2016
PVQ9994	R003378017	7455-0	23/02/2016
PVS7217	R003378929	7587-0	24/02/2016
PVV8770	R003377418	7455-0	24/02/2016

PLACA	AIT	INFRACAO	DATA
PVY1174	R003379939	7455-0	29/02/2016
PVZ5091	R003375140	7455-0	23/02/2016
PVZ6645	R003377417	7455-0	24/02/2016
PWA0046	R003374256	7455-0	23/02/2016
PWA4675	R003379879	7455-0	22/02/2016
PWA5810	T024501369	7366-2	09/03/2016
PWB3306	R003377728	7455-0	23/02/2016
PWB4487	R003378814	7587-0	23/02/2016
PWB4487	R003379406	7587-0	28/02/2016
PWB6528	R003379652	7455-0	28/02/2016
PWC3398	R003378018	7463-0	23/02/2016
PWE7516	R003375326	7587-0	28/02/2016
PWE8647	T027600014	5541-2	12/03/2016
PWF5902	R003381109	7587-0	24/02/2016
PWF5902	R003376148	7587-0	23/02/2016
PWF5902	R003376149	7455-0	23/02/2016
PWG0338	T054400462	5487-0	09/03/2016
PWG0415	R003375961	7587-0	22/02/2016
PWG0815	T024501391	7366-2	10/03/2016
PWG0816	R003377735	7455-0	23/02/2016
PWH3242	R003379417	7455-0	28/02/2016
PWI8373	T023401686	7366-2	11/03/2016
PWI8374	R003380891	7463-0	24/02/2016
PWJ2186	R003380795	7455-0	23/02/2016
PWJ2201	R003379699	7587-0	23/02/2016
PWJ7058	R003376332	7455-0	23/02/2016
PWK0248	R003376982	7455-0	29/02/2016
PWK0654	T023705083	5550-0	06/03/2016
PWK0665	T045200571	5550-0	13/03/2016
PWK1750	T023704896	5380-0	05/03/2016
PWL5890	R003376358	7455-0	29/02/2016
PWL8756	R003375885	7455-0	29/02/2016
PWM7631	R003376357	7455-0	29/02/2016
PWO0671	R003381084	7455-0	25/02/2016
PWO6078	R003379911	7455-0	22/02/2016
PWO6678	F001307360	6050-3	22/02/2016
PWO3024	R003380587	7455-0	24/02/2016
PWO3044	F001307382	6050-3	23/02/2016
PWO4187	R003374251	7455-0	23/02/2016
PWP6027	R003379007	7455-0	28/02/2016
PWS3093	T045200562	5452-1	13/03/2016
PWS6704	R003378836	7455-0	23/02/2016
PWS6843	R003379305	7455-0	24/02/2016
PWS6843	R003379463	7455-0	24/02/2016
PWS6843	R003378586	7455-0	24/02/2016
PWS6843	R003381683	7455-0	25/02/2016
PWS6843	R003381745	7455-0	24/02/2016
PWS6843	R003381789	7455-0	25/02/2016
PWS9722	R003381479	7455-0	23/02/2016
PWT1715	R003379457	7455-0	24/02/2016
PWT8997	R003375849	7455-0	22/02/2016
PWU1598	R003375962	7587-0	22/02/2016
PWU1598	R003375586	7587-0	22/02/2016
PWV9211	T014701407	5568-0	09/03/2016
PWW2533	R003381615	7463-0	24/02/2016
PWW2536	R003374527	7455-0	23/02/2016

PLACA	AIT	INFRACAO	DATA
PWW3836	R003380073	7455-0	23/02/2016
PWW7662	T030105024	5819-6	09/03/2016
PWW7749	T045200506	5452-1	10/03/2016
PWW9704	R003377472	7455-0	28/02/2016
PWX1591	T024202203	5550-0	11/03/2016
PWX5155	R003378762	7455-0	22/02/2016
PWX9721	T040602252	7366-2	12/03/2016
PWY0695	F001307319	6050-3	22/02/2016
PWY0703	R003375320	7587-0	28/02/2016
PWY0960	R003374319	7455-0	24/02/2016
PWY0960	R003379985	7455-0	24/02/2016
PWY0982	T024501381	7366-2	10/03/2016
PWY5345	R003379554	7587-0	23/02/2016
PWY5345	R003379700	7587-0	23/02/2016
PWY6902	R003378437	7455-0	24/02/2016
PWY6963	R003380331	7455-0	24/02/2016
PWY7755	R003377476	7455-0	28/02/2016
PWY8234	R003377554	7455-0	24/02/2016
PWZ0901	R003381640	7463-0	24/02/2016
PWZ4326	T054700309	5592-0	10/03/2016
PWZ7396	R003378832	7455-0	23/02/2016
PWZ7799	R003380796	7455-0	23/02/2016
PWZ7808	T047401897	5568-0	11/03/2016
PWZ9840	R003375162	7455-0	23/02/2016
PXA2245	T017803036	5185-1	09/03/2016
PXA2398	R003374844	7455-0	23/02/2016
PXA2875	R003378807	7587-0	24/02/2016
PXA3373	T014701424	5541-3	11/03/2016
PXA7113	R003378970	7455-0	23/02/2016
PXB2337	T012200879	7366-2	11/03/2016
PXC2336	R003380971	7455-0	25/02/2016
PXC2392	R003381764	7455-0	25/02/2016
PXC8555	R003374610	7455-0	24/02/2016
PXD7009	R003379701	7587-0	23/02/2016
PXE2718	R003379246	7455-0	23/02/2016
PXE3081	R003377096	7455-0	28/02/2016
PXE3420	R003377985	7455-0	23/02/2016
PXG1026	T021900760	5550-0	12/03/2016
PXG1026	T032300742	5568-0	12/03/2016
PXG1157	R003376152	7587-0	23/02/2016
PXH9000	R003380075	7455-0	23/02/2016
QFG0165	R003376556	7587-0	24/02/2016
QFG0165	F001307936	6050-3	24/02/2016
QFG0165	R003380964	7455-0	25/02/2016
QGG5109	P002143753	5479-0	03/03/2016
QHG2620	F001307921	6050-3	24/02/2016
QHS3393	R003381312	7455-0	24/02/2016
QKB3986	R003378540	7587-0	28/02/2016
QKB3986	R003378864	7587-0	28/02/2016
QKN9435	T022501676	5568-0	11/03/2016
QKQ7200	T015301632	5452-1	11/03/2016
QKP4618	R003378107	7455-0	23/02/2016
QKS8320	R003378081	7455-0	23/02/2016

FABRIZIO MULLER MARTINEZ
Superintendente Executivo

DIVERSOS - PUBLICAÇÃO FEITA NOS TERMOS DA LEI Nº 3.675/86

EDITAL DE CONVOCAÇÃO DE ASSEMBLEIA GERAL

O SINDSEPS - Sindicato dos Servidores da Prefeitura do Salvador, convoca todos os servidores municipais para Assembleia Geral, no dia **05 de Julho de 2016, às 08h:00min, no USF Humberto Castro Lima (Pernambuezinho) próximo à Grande Bahia**, nesta capital, para deliberar sobre os seguintes pontos de pauta:

- 1.Reajuste da Campanha Salarial 2016;
- 2.Defesa do PCV da Saúde;
- 3.Defesa do Planão;
4. Piso Nacional dos Agentes de Saúde;
5. Indicativo de Paralisação;
- 7.O que ocorrer.

Salvador, 01 de Julho de 2016.

GERALDO COSTA JUNIOR
Coordenador de Organização de Base

EDITAL DE CONVOCAÇÃO DE ASSEMBLEIA SETORIAL DA GCMS

O SINDSEPS - Sindicato dos Servidores da Prefeitura do Salvador, convoca todos os servidores da Guarda Civil Municipal de Salvador para Assembleia Setorial, no dia **04 de Julho de 2016, às 13h:30min, na Câmara Municipal de Salvador**, nesta capital, para deliberar sobre os seguintes pontos de pauta:

- 1.Acompanhar sessão de votação do projeto de Lei n.181/2016 - Reorganizar a Guarda Civil Municipal de Salvador;
- 2.O que ocorrer.

Salvador, 01 de Julho de 2016.

BRUNO DA CRUZ CARIANHA
Coordenador Administrativo Financeiro



SALVADOR
PREFEITURA
PRIMEIRA CAPITAL DO BRASIL



DIÁRIO OFICIAL DO
MUNICÍPIO

Criado pelo art. 82 da Lei nº 3.601, de 18 de fevereiro de 1986

Prefeito de Salvador
Antonio Carlos Peixoto de Magalhães Neto

Chefe de Gabinete do Prefeito, em exercício
Luiz Antonio Galvão

Assessor Geral de Comunicação
Roberto Messias

Coordenador de Tecnologia
Ricardo Seixas

Gestor de Editoração
Elvis Laurencio

Ouvidoria Geral do Município - Para registrar reclamações, denúncias, sugestões ou elogios, acesse: www.ouvidoria.salvador.ba.gov.br ou ligue para (71) 3202-5909, de segunda a sexta-feira, das 8 às 17 horas, exceto feriados.

Disque Salvador - Para solicitar serviços ou informação, acesse: www.disquesalvador.ba.gov.br ou ligue 156, atendimento 24h.

Diário Oficial do Município - Edições Anteriores, acesse: www.dom.salvador.ba.gov.br ou acesse: diariooficial@salvador.ba.gov.br, de segunda a sexta-feira, das 8 às 18 horas, exceto feriados.

Órgãos responsáveis
Gabinete do Prefeito
Assessoria Geral de Comunicação

Rua Chile, nº 21 - Salvador - BA - Brasil
CEP: 40.020-000 - Tel.: 3202-6261/6262
www.salvador.ba.gov.br