



# DIÁRIO OFICIAL DO MUNICÍPIO

SALVADOR • BAHIA • SÁBADO A SEGUNDA-FEIRA,  
05 A 07 DE MARÇO DE 2016  
ANO XXIX | N° 6.538

P R E F E I T U R A M U N I C I P A L D E S A L V A D O R

## SUMÁRIO

<b>EXECUTIVO</b>	<b>2</b>
DECRETOS FINANCEIROS	2
DECRETOS NUMERADOS	3
DECRETOS SIMPLES	12
PROCURADORIA GERAL DO MUNICÍPIO - PGMS	13
SECRETARIA MUNICIPAL DA FAZENDA - SEFAZ	13
CONSELHO MUNICIPAL DE TRIBUTOS - CMT	17
SECRETARIA MUNICIPAL DE GESTÃO - SEMGE	17
SECRETARIA MUNICIPAL DA SAÚDE - SMS	17
SECRETARIA MUNICIPAL DE URBANISMO - SUCOM	19
FUNDAÇÃO MÁRIO LEAL FERREIRA - FMLF	19
SECRETARIA MUNICIPAL DE MOBILIDADE - SEMOB	19
SUPERINTENDÊNCIA DO TRÂNSITO DO SALVADOR - TRANSALVADOR	19
<b>LICITAÇÕES</b>	<b>20</b>
SECRETARIA MUNICIPAL DA FAZENDA - SEFAZ	20
SECRETARIA MUNICIPAL DE GESTÃO - SEMGE	20
SECRETARIA MUNICIPAL DA SAÚDE - SMS	20
SECRETARIA MUNICIPAL DE MOBILIDADE - SEMOB	21
<b>CONTRATOS</b>	<b>21</b>
SECRETARIA MUNICIPAL DA FAZENDA - SEFAZ	21
SECRETARIA MUNICIPAL DE GESTÃO - SEMGE	21
SECRETARIA MUNICIPAL DE CULTURA E TURISMO - SECULT	57
EMPRESA SALVADOR TURISMO - SALTUR	57
SECRETARIA MUNICIPAL DO DESENVOLVIMENTO, TRABALHO E EMPREGO - SEDES	58
SECRETARIA MUNICIPAL DA SAÚDE - SMS	58
SECRETARIA MUNICIPAL DA INFRAESTRUTURA, HABITAÇÃO E DEFESA CIVIL - SINDEC	58
SUPERINTENDÊNCIA DE CONSERVAÇÃO E OBRAS PÚBLICAS DO SALVADOR - SUCOP	58
<b>CONVÊNIOS</b>	<b>58</b>
SECRETARIA MUNICIPAL DA SAÚDE - SMS	58
<b>EDITAIS</b>	<b>59</b>
SECRETARIA MUNICIPAL DA FAZENDA - SEFAZ	59
SECRETARIA MUNICIPAL DE GESTÃO - SEMGE	59
SECRETARIA MUNICIPAL DA SAÚDE - SMS	61
SECRETARIA MUNICIPAL DE MOBILIDADE - SEMOB	62
SUPERINTENDÊNCIA DO TRÂNSITO DO SALVADOR - TRANSALVADOR	62
<b>DIVERSOS - PUBLICAÇÃO FEITA NOS TERMOS DA LEI N° 3.675/86</b>	<b>112</b>

**EXECUTIVO****DECRETOS FINANCEIROS****DECRETO Nº 27.078 de 04 de março de 2016**

Altera o Quadro de Detalhamento da Despesa, das unidades orçamentárias, na forma que indica e dá outras providências.

O PREFEITO MUNICIPAL DO SALVADOR, CAPITAL DO ESTADO DA BAHIA, no uso de suas atribuições, com fundamento no artigo 52, inciso V da Lei Orgânica do Município e em conformidade com o § único do artigo 29 da Lei nº 8.918, de 09 de outubro de 2015, Decreto nº 25.785, de 06 de janeiro de 2015, Decreto nº 27.005, de 11 de janeiro de 2016;

DECRETA:

Art. 1º Fica alterado o Quadro de Detalhamento da Despesa de 2016, das unidades orçamentárias indicadas no anexo integrante a este Decreto.

Art. 2º As Unidades Orçamentárias abrangidas por este Decreto e a Diretoria Geral de Orçamento, deverão proceder aos registros resultantes do presente ato.

Art. 3º Este Decreto entra em vigor na data de sua publicação.

GABINETE DO PREFEITO MUNICIPAL DO SALVADOR, em 04 de março de 2016.

**ANTONIO CARLOS PEIXOTO DE MAGALHÃES NETO**  
Prefeito

**JOÃO INÁCIO RIBEIRO ROMA NETO**  
Chefe de Gabinete do Prefeito

**LUIZ ANTÔNIO VASCONCELLOS CARREIRA**  
Chefe da Casa Civil

**SÔNIA MAGNÓLIA LEMOS DE CARVALHO**  
Secretária Municipal de Gestão

**PAULO GANEM SOUTO**  
Secretário Municipal da Fazenda

**ANEXO AO DECRETO Nº 27.078/2016**

PREFEITURA MUN. DE SALVADOR		ALTERA QUADRO DE DETALHAMENTO DA DESPESA				PAG: 01
Valores em R\$ 1,00						
ÓRGÃO / UNIDADE	PROJETO / ATIVIDADE	ELEMENTO DE DESPESA	FONTE	SUPLEMENTAÇÃO	ANULAÇÃO	
340002-SEMUR	04.122.0015.2001	3.3.90.37	0.1.00	100.000		
	04.122.0015.2001	3.3.90.39	0.1.00	40.000		
	04.122.0015.2001	3.3.90.34	0.1.00		140.000	
	<b>SUB-TOTAL</b>			<b>140.000</b>	<b>140.000</b>	
441010-FME	12.128.0031.2153	3.3.90.92	0.1.01	245.000		
	12.128.0031.2153	3.3.90.39	0.1.01		245.000	
	<b>SUB-TOTAL</b>			<b>245.000</b>	<b>245.000</b>	
530002-SEMOB	15.122.0015.2001	3.3.90.30	0.1.00	244.000		
	15.122.0015.2001	3.3.90.34	0.1.00		155.000	
	15.122.0015.2001	3.3.90.39	0.1.00		89.000	
	<b>SUB-TOTAL</b>			<b>244.000</b>	<b>244.000</b>	
	<b>TOTAL GERAL</b>			<b>629.000</b>	<b>629.000</b>	

**DECRETO Nº 27.079 de 04 de março de 2016**

Abre ao Orçamento da Seguridade Social, o Crédito Adicional Suplementar, na forma que indica e dá outras providências.

O PREFEITO MUNICIPAL DO SALVADOR, CAPITAL DO ESTADO DA BAHIA, no uso de suas atribuições, com fundamento no artigo 52, inciso XXVII da Lei Orgânica do Município e devidamente autorizado pelo § Único, Art. 19 do Decreto nº 25.785, de 06 de janeiro de 2015, Decreto nº 27.005, de 11 de janeiro de 2016, e Lei Orçamentária Anual nº 8.961, de 29 de dezembro de 2015 em seu art. 6º, inciso III.

DECRETA:

Art. 1º Fica aberto ao Orçamento da Seguridade Social, o Crédito Adicional Suplementar, no valor de R\$ 163.000,00 (cento e sessenta e três mil reais) na unidade orçamentária indicada no anexo integrante a este Decreto.

Art. 2º A Unidade Orçamentária abrangida por este Decreto e a Diretoria Geral de Orçamento, deverão proceder aos registros resultantes do presente ato.

Art. 3º Este Decreto entra em vigor na data de sua publicação.

GABINETE DO PREFEITO MUNICIPAL DO SALVADOR, em 04 de março de 2016

**ANTONIO CARLOS PEIXOTO DE MAGALHÃES NETO**  
Prefeito

**JOÃO INÁCIO RIBEIRO ROMA NETO**  
Chefe de Gabinete do Prefeito

**LUIZ ANTÔNIO VASCONCELLOS CARREIRA**  
Chefe da Casa Civil

**SÔNIA MAGNÓLIA LEMOS DE CARVALHO**  
Secretária Municipal de Gestão

**PAULO GANEM SOUTO**  
Secretário Municipal da Fazenda

**ANEXO AO DECRETO Nº 27.079/2016**

PREFEITURA MUN. DE SALVADOR		CRÉDITO ADICIONAL SUPLEMENTAR			PAG: 01
Valores em R\$ 1,00					
ÓRGÃO / UNIDADE	PROJETO / ATIVIDADE	ELEMENTO DE DESPESA	FONTE	SUPLEMENTAÇÃO	ANULAÇÃO
523002-FCM	08.122.0015.2001	3.3.90.39	0.1.00	163.000	
	08.243.0014.1199	3.3.90.39	0.1.00		75.000
	08.243.0014.1210	3.3.90.39	0.1.00		55.000
	08.243.0033.1236	3.3.90.39	0.1.00		33.000
	<b>SUB-TOTAL</b>			<b>163.000</b>	<b>163.000</b>
	<b>TOTAL GERAL</b>			<b>163.000</b>	<b>163.000</b>

**DECRETO Nº 27.080 de 04 de março de 2016**

Abre ao Orçamento Fiscal, o Crédito Adicional Suplementar, na forma que indica e dá outras providências.

O PREFEITO MUNICIPAL DO SALVADOR, CAPITAL DO ESTADO DA BAHIA, no uso de suas atribuições, com fundamento no artigo 52, inciso XXVII da Lei Orgânica do Município e devidamente autorizado pelo § Único, Art. 19 do Decreto nº 25.785, de 06 de janeiro de 2015, Decreto nº 27.005, de 11 de janeiro de 2016, e Lei Orçamentária Anual nº 8.961, de 29 de dezembro de 2015 em seu art. 6º, inciso III.

DECRETA:

Art. 1º Fica aberto ao Orçamento Fiscal, o Crédito Adicional Suplementar, no valor de R\$ 2.545.000,00 (dois milhões, quinhentos e quarenta e cinco mil reais) na unidade orçamentária indicada no anexo integrante a este Decreto.

Art. 2º A Unidade Orçamentária abrangida por este Decreto e a Diretoria Geral de Orçamento, deverão proceder aos registros resultantes do presente ato.

Art. 3º Este Decreto entra em vigor na data de sua publicação.

GABINETE DO PREFEITO MUNICIPAL DO SALVADOR, em 04 de março de 2016

**ANTONIO CARLOS PEIXOTO DE MAGALHÃES NETO**  
Prefeito

**JOÃO INÁCIO RIBEIRO ROMA NETO**  
Chefe de Gabinete do Prefeito

**LUIZ ANTÔNIO VASCONCELLOS CARREIRA**  
Chefe da Casa Civil

**SÔNIA MAGNÓLIA LEMOS DE CARVALHO**  
Secretária Municipal de Gestão

**PAULO GANEM SOUTO**  
Secretário Municipal da Fazenda

**ANEXO AO DECRETO Nº 27.080/2016**

PREFEITURA MUN. DE SALVADOR		CRÉDITO ADICIONAL SUPLEMENTAR				PAG: 01
Valores em R\$ 1,00						
ÓRGÃO / UNIDADE	PROJETO / ATIVIDADE	ELEMENTO DE DESPESA	FONTES	SUPLEMENTAÇÃO	ANULAÇÃO	
441010-FME	04.126.0015.2504	3.3.90.39	0.1.01	2.545.000		
	12.361.0009.2129	3.3.90.39	0.1.01		745.000	
	12.366.0031.2149	3.3.90.39	0.1.01		1.800.000	
<b>SUB-TOTAL</b>				<b>2.545.000</b>	<b>2.545.000</b>	
<b>TOTAL GERAL</b>				<b>2.545.000</b>	<b>2.545.000</b>	

**DECRETO Nº 27.081 de 04 de março de 2016**

Abre ao Orçamento Fiscal, o Crédito Adicional Suplementar, na forma que indica e dá outras providências.

O PREFEITO MUNICIPAL DO SALVADOR, CAPITAL DO ESTADO DA BAHIA, no uso de suas atribuições, com fundamento no artigo 52, inciso XXVII da Lei Orgânica do Município e devidamente autorizado pelo § Único, Art. 19 do Decreto nº 25.785, de 06 de janeiro de 2015, Decreto nº 27.005, de 11 de janeiro de 2016, e Lei Orçamentária Anual nº 8.961, de 29 de dezembro de 2015 em seu art. 6º, inciso III.

DECRETA:

Art. 1º Fica aberto ao Orçamento Fiscal, o Crédito Adicional Suplementar, no valor de R\$ 130.000,00 (cento e trinta mil reais) na unidade orçamentária indicada no anexo integrante a este Decreto.

Art. 2º A Unidade Orçamentária abrangida por este Decreto e a Diretoria Geral de Orçamento, deverão proceder aos registros resultantes do presente ato.

Art. 3º Este Decreto entra em vigor na data de sua publicação.

GABINETE DO PREFEITO MUNICIPAL DO SALVADOR, em 04 de março de 2016

**ANTONIO CARLOS PEIXOTO DE MAGALHÃES NETO**  
Prefeito

**JOÃO INÁCIO RIBEIRO ROMA NETO**  
Chefe de Gabinete do Prefeito

**LUIZ ANTÔNIO VASCONCELLOS CARREIRA**  
Chefe da Casa Civil

**SÔNIA MAGNÓLIA LEMOS DE CARVALHO**  
Secretária Municipal de Gestão

**PAULO GANEM SOUTO**  
Secretário Municipal da Fazenda

**ANEXO AO DECRETO Nº 27.081/2016**

PREFEITURA MUN. DE SALVADOR		CRÉDITO ADICIONAL SUPLEMENTAR				PAG: 01
Valores em R\$ 1,00						
ÓRGÃO / UNIDADE	PROJETO / ATIVIDADE	ELEMENTO DE DESPESA	FONTES	SUPLEMENTAÇÃO	ANULAÇÃO	
550002-SUCOM	04.126.0015.2504	3.3.90.39	0.1.00	130.000		
	15.122.0015.2001	3.3.90.34	0.1.00		130.000	
<b>SUB-TOTAL</b>				<b>130.000</b>	<b>130.000</b>	
<b>TOTAL GERAL</b>				<b>130.000</b>	<b>130.000</b>	

**DECRETOS NUMERADOS**

**DECRETO Nº 27.073 de 29 de fevereiro de 2016**

Publicado no DOM de 01/03/2016.  
Republicado por ter saído incompleto.

Altera o Regimento da Secretaria Municipal de Infraestrutura, Habitação e Defesa Civil - SINDEC.

O PREFEITO MUNICIPAL DO SALVADOR, CAPITAL DO ESTADO DA BAHIA, no uso de suas atribuições, e tendo em vista as disposições da Lei nº 8.969 de 11 de janeiro de 2016, que reorganiza a Defesa Civil do Município do Salvador,

DECRETA:

Art. 1º Fica aprovado o Regimento da Secretaria Municipal de Infraestrutura, Habitação e Defesa Civil - SINDEC, que com este se publica.

Art. 2º Este Decreto entra em vigor na data de sua publicação.

GABINETE DO PREFEITO MUNICIPAL DO SALVADOR, em 29 de fevereiro de 2015.

**ANTONIO CARLOS PEIXOTO DE MAGALHÃES NETO**  
Prefeito

**JOÃO INÁCIO RIBEIRO ROMA NETO**  
Chefe de Gabinete do Prefeito

**LUIZ ANTONIO VASCONCELLOS CARREIRA**  
Chefe da Casa Civil

**SÔNIA MAGNOLIA LEMOS DE CARVALHO**  
Secretária Municipal de Gestão

**PAULO SÉRGIO DE NORONHA FONTANA**  
Secretário Municipal de Infraestrutura, Habitação e Defesa Civil

**REGIMENTO DA SECRETARIA MUNICIPAL DE INFRAESTRUTURA, HABITAÇÃO E DEFESA CIVIL - SINDEC**

**CAPÍTULO I  
FINALIDADE E COMPETÊNCIA**

Art. 1º A Secretaria Municipal de Infraestrutura, Habitação e Defesa Civil - SINDEC, antes denominada Secretaria Municipal da Infraestrutura e Defesa Civil, foi criada pela Lei nº 6.588, de 28 de dezembro de 2004, reorganizada pela Lei nº 7.610, de 29 de dezembro de 2008 e modificada pelas Leis nºs 8.376, de 20 de dezembro de 2012 e 8.725, de 29 de dezembro de 2014 e reorganizada pela Lei nº 8.969 de 11 de janeiro de 2016.

Art. 2º A Secretaria Municipal de Infraestrutura, Habitação e Defesa Civil - SINDEC tem por finalidade prover a oferta da infraestrutura urbana, planejar e executar a defesa civil, em articulação com órgãos e entidades municipais, bem como executar projetos habitacionais de interesse social, com as seguintes áreas de competência:

- I - expansão e modernização dos serviços de infraestrutura urbana, habitação, proteção e defesa civil, buscando a sua universalização, facilitando a mobilidade urbana e a melhoria da qualidade de vida do cidadão;
- II - realização de estudos para elaboração de projetos de infraestrutura urbana e defesa civil;
- III - regularização fundiária de imóveis situados em áreas públicas integrantes de programas habitacionais de interesse social;
- IV - realização de estudos, projetos e programas de melhorias habitacionais de interesse social;
- V - fomento e estímulo à oferta de habitação voltada para a população de baixa renda;
- VI - orientação e assistência técnica no planejamento, elaboração de projetos e licenciamento de habitação popular;
- VII - definição e implementação da política de identificação, caracterização e gestão de riscos urbanos;
- VIII - coordenação e execução de atividades relacionadas com a proteção e defesa civil da cidade, em consonância com a Política Nacional da Defesa Civil;
- IX - atuação articulada com órgãos e entidades públicas e privadas, nacionais e internacionais em favor da defesa civil;
- X - definição, coordenação e execução das políticas, diretrizes e metas relacionadas com o planejamento habitacional;
- XI - implementação dos instrumentos de política habitacional.

**CAPÍTULO II  
ESTRUTURA ORGANIZACIONAL**

Art. 3º A Secretaria Municipal de Infraestrutura, Habitação e Defesa Civil - SINDEC, tem a seguinte estrutura organizacional:

- I - Unidades Administrativas:

- a) Subsecretaria:
1. Núcleo de Execução Orçamentária e Financeira - NOF;
  2. Núcleo de Tecnologia da Informação - NTI.
- b) Coordenadoria de Estudos e Projetos e de Intervenções:
1. Setor de Acompanhamento de Contratos e Convênios;
  2. Setor de Estudos e Projetos de Habitação de Interesse Social;
  3. Setor de Estudos e Projetos de Infraestrutura;
  4. Setor de Estudos e Projetos Fundiários;
  5. Setor de Análise de Intervenções em Logradouro.
- c) Diretoria de Habitação e Regularização Fundiária:
1. Coordenadoria de Habitação:
    - 1.1. Setor de Planejamento de Habitação de Interesse Social;
    - 1.2. Setor de Acompanhamento de Trabalho Técnico Social;
    - 1.3. Setor de Orientação Técnica e Elaboração de Projetos;
    - 1.4. Setor de Vistoria e Acompanhamento de Projetos;
    - 1.5. Setor de Apoio aos Programas Habitacionais.
  2. Coordenadoria de Regularização Fundiária:
    - 2.1. Setor de Análise e Avaliação Fundiária;
    - 2.2. Setor de Topografia e Cadastro Físico;
    - 2.3. Setor de Acompanhamento de Regularização Fundiária;
    - 2.4. Setor de Arquivo Fundiário.
- d) Defesa Civil de Salvador:
1. Núcleo de Execução Orçamentária e Financeira da Defesa Civil;
  2. Núcleo de Tecnologia da Informação da Defesa Civil;
  3. Assessoria em Defesa Civil e Gestão;
  4. Coordenadoria de Ações de Prevenção e Redução de Riscos:
    - 4.1. Setor de Acompanhamento das Ações de Redução de Riscos;
    - 4.2. Subcoordenadoria de Áreas de Risco:
      - 4.2.1. Setor de Monitoramento de Encostas;
      - 4.2.2. Setor de Monitoramento de Áreas Alagáveis;
      - 4.2.3. Setor de Fiscalização e Vistorias.
    - 4.3. Subcoordenadoria de Ações Comunitárias e Educativas:
      - 4.3.1. Setor de Núcleos Comunitários e Voluntariado;
      - 4.3.2. Setor de Ações Educativas.
  5. Coordenadoria de Ações de Contingência:
    - 5.1. Subcoordenadoria de Análise do Clima e Sistemas de Alerta:
      - 5.1.1. Setor de Monitoramento do Clima;
      - 5.1.2. Setor de Produção e Acompanhamento de Alertas.
    - 5.2. Subcoordenadoria de Atendimento Emergencial:
      - 5.2.1. Setor de Logística;
      - 5.2.2. Setor de Atendimento a Desastres;
      - 5.2.3. Setor Atendimento Social.
  6. Coordenadoria de Apoio Administrativo:
    - 6.1. Setor de Pessoal.
- e) Coordenadoria Administrativa - CAD:
1. Setor de Gestão de Pessoas - SEGEP;
  2. Setor de Gestão de Materiais e Patrimônio - SEGEM;
  3. Setor de Gestão de Serviços - SEGES;
  4. Setor de Acervo Técnico.
- II - Órgãos Colegiados:
- a) Conselho Soteropolitano de Defesa Civil;
  - b) Conselho Gestor do Fundo Municipal de Habitação - CFMH.
- III - Administração Indireta:
- a) Superintendência de Obras Públicas do Salvador - SUCOP.

Parágrafo único. A Secretaria Municipal de Infraestrutura,

Habitação e Defesa Civil contará com assessoramento jurídico que lhe será prestado pela Representação da Procuradoria Geral do Município do Salvador - RPGMS, conforme disposto no art. 5º da Lei Complementar nº 03, de 15 de março de 1991.

### CAPÍTULO III COMPETÊNCIA DAS UNIDADES

Art. 4º À Subsecretaria, que presta assistência ao titular da Pasta no desempenho das suas atribuições, bem como desempenha as atividades de planejamento, gestão do orçamento, execução orçamentária e financeira, controle interno integrado e o desenvolvimento e inovação da gestão, em estreita articulação com as unidades centrais dos Sistemas Municipais, conforme definido na legislação dos respectivos sistemas, compete:

- I - coordenar a representação social e política do Secretário;
- II - prestar assistência ao titular da Pasta em suas tarefas técnicas e administrativas;
- III - preparar e encaminhar o expediente do Secretário;
- IV - coordenar e controlar o fluxo de informações e as relações públicas de interesse da Secretaria;
- V - coordenar as ações relativas ao planejamento estratégico e orçamentário da Secretaria;
- VI - acompanhar a execução dos projetos e programas da Secretaria;
- VII - coordenar a elaboração de convênios, ajustes, acordos e atos similares, no âmbito da Secretaria e acompanhar sua execução;

VIII - processar os despachos e elaborar as sínteses dos assuntos a serem submetidos à determinação do Secretário;

IX - promover a divulgação das informações de interesse público relativas à Secretaria;

X - mediante o Núcleo de Execução Orçamentária e Financeira - NOF:

- a) coordenar a formulação da proposta orçamentária da Secretaria;
- b) acompanhar e avaliar a execução orçamentária e financeira dos programas e projetos, estabelecendo um fluxo permanente de informações entre as diversas áreas da Secretaria;
- c) propor normas de procedimento com vistas a disciplinar o fluxo dos processos relativos à execução orçamentária e financeira;
- d) registrar e efetuar o controle dos créditos orçamentários e adicionais, bem como da execução orçamentária e financeira da despesa;
- e) emitir os demonstrativos de execução orçamentária e financeira;
- f) organizar e manter arquivados os documentos referentes à execução orçamentária e financeira, inclusive contratos e convênios;
- g) prestar informações e colaborar com os trabalhos dos órgãos de controle interno e externo.

XI - mediante o Núcleo de Tecnologia da Informação - NTI:

- a) viabilizar o acesso seguro e ágil à informação, de forma a atender às necessidades do processo de tomada de decisão da Secretaria;
- b) elaborar e implantar projetos de Tecnologia da Informação e Comunicação - TIC, obedecendo os padrões tecnológicos estabelecidos pela Companhia de Governança Eletrônica do Salvador - COGEL;
- c) avaliar permanentemente o uso da TIC na Secretaria, recomendando melhoria e uso racional dos recursos;
- d) promover a contratação de recursos de TIC no âmbito da Secretaria, preferencialmente entre as soluções tecnológicas ofertadas pela COGEL;
- e) promover a manutenção da infraestrutura tecnológica instalada (equipamentos e redes de comunicações) na Secretaria;
- f) acompanhar a manutenção das redes de voz (Voip) na Secretaria para garantia da integridade da rede de dados;
- g) promover o desenvolvimento, implantação e o funcionamento dos Sistemas de Informação setoriais desde que aplicada a Metodologia de Desenvolvimento de Sistemas da COGEL;
- h) promover treinamento do usuário, voltado para o uso dos Sistemas de Informação implantados na Secretaria;
- i) promover a manutenção dos Sistemas de Informação que estão sob a gestão da Secretaria;
- j) promover o suporte aos softwares básicos e aos aplicativos de automação de escritório utilizados pela Secretaria;
- k) apoiar a interação entre as diversas unidades da Secretaria e entre os Órgãos e Entidades da Administração Municipal, visando a troca contínua e sistemática de informações viabilizando sua integração com os Sistemas Municipais;
- l) interagir com a COGEL, seguindo as suas orientações técnicas e informando-a sistematicamente sobre o andamento das ações de TIC.

§1º O Núcleo de Tecnologia da Informação - NTI, vincula-se tecnicamente à Companhia de Governança Eletrônica do Salvador - COGEL, subordinando-se administrativamente a Subsecretaria.

§2º Cabe ao NTI integrante da estrutura de um órgão sistêmico, além das atribuições previstas deste artigo, a manutenção e o funcionamento dos sistemas corporativos da Secretaria nos Órgãos e Entidades da Prefeitura Municipal do Salvador.

§3º A impossibilidade eventual do cumprimento do disposto na alínea f, deverá ser, devidamente, fundamentada pelo NTI.

Art. 5º À Coordenadoria de Estudos e Projetos e de Intervenções, que tem por finalidade elaborar estudos e análise de dados para viabilizar projetos nas áreas de infraestrutura urbana, habitação de interesse social e proteção e defesa civil do Município, compete mediante:

I - o Setor de Acompanhamento de Contratos e Convênios:

- a) elaborar e acompanhar o cumprimento de convênios e contratos com entidades financiadoras;
- b) realizar estudos e coletas de dados necessários ao estabelecimento de convênios e contratos de financiamentos de obras e empreendimentos no âmbito da Secretaria;
- c) acompanhar o cumprimento de metas, bem como o alcance do objeto dos convênios e contratos;
- d) solicitar e coordenar a utilização de equipes técnicas especializadas em estudos e projetos nas áreas de atuação da Secretaria;
- e) promover ações junto às concessionárias de serviços públicos, órgão de controle ambiental e demais entidades de controle, de forma a atender às condicionantes contratuais estabelecidas;
- f) elaborar relatórios de execução dos contratos e convênios;
- g) receber e avaliar a prestação de contas de convênios e outros ajustes celebrados com outras entidades;
- h) arquivar a documentação relativa à prestação de contas de convênios nos prazos previstos em Lei;
- i) elaborar e encaminhar para os concedentes as prestações de contas



parciais e finais dos convênios e outros ajustes celebrados no âmbito das ações de habitação de interesse social, cumprindo os prazos determinados no termo do convênio;

j) assessorar o Núcleo Orçamentário e Financeiros - NOF na elaboração das prestações de contas parciais e finais relativas aos convênios e contratos relacionados a habitação de interesse social para posterior encaminhamento aos órgãos fiscalizadores, observados os prazos fixados.

II - o Setor de Estudos e Projetos de Habitação de Interesse Social:

- a) elaborar, coordenar e controlar projetos básicos e executivos de engenharia, na área de habitação de interesse social;
- b) elaborar termos de referência que possam subsidiar o processo de licitação de projetos relacionados à habitação de interesse social;
- c) elaborar projetos de habitação de interesse social, visando a regularização da titularidade;
- d) acompanhar e controlar os processos, contratos e convênios relacionados à habitação de interesse social;
- e) fomentar e estimular a oferta de habitação voltada para a população de baixa renda;
- f) fomentar e estimular a oferta de habitação voltada para a população de baixa renda;
- g) participar na elaboração da proposta orçamentária anual;
- h) elaborar programas e projetos para habitação popular no Município;
- i) elaborar programas e projetos de desenvolvimento comunitário no que tange a habitação;
- j) viabilizar programas e planos na área habitacional, especialmente de prevenção e controle de assentamentos precários abrangendo, no mínimo, áreas de risco e de proteção ambiental;
- k) realizar estudos para estabelecer mecanismos de coordenação de políticas e de investimentos no setor habitacional voltados para a população de baixa renda.

III - o Setor de Estudos e Projetos de Infraestrutura:

- a) elaborar, coordenar e controlar projetos básicos e executivos de engenharia, na área de infraestrutura;
- b) elaborar termos de referência que possam subsidiar o processo de licitação de projetos relacionados à infraestrutura;
- c) elaborar estudos ambientais pertinentes às atividades da sua área de competência;
- d) elaborar ou atuar na elaboração de planos e projetos necessários à compatibilização das ações de saneamento básico no Município, no esgotamento sanitário, abastecimento de água, drenagem pluvial e limpeza urbana, em articulação, quando couber, com Órgãos e/ou Entidades da Prefeitura Municipal do Salvador, nas áreas de suas competências.

IV - o Setor de Estudos e Projetos Fundiários:

- a) acompanhar a execução dos planos e programas relacionados à Regularização Fundiária;
- b) planejar e acompanhar a execução dos planos e programas de erradicação de condições subumanas de moradia;
- c) elaborar e coordenar projetos de aproveitamento de terras do Município;
- d) elaborar a caracterização socioeconômica do público usuário dos programas;
- e) promover pesquisa socioeconômica da clientela de forma a subsidiar decisões superiores acerca do título de legalização a ser outorgado pelo Município e de futuros investimentos na área;
- f) avaliar os resultados dos programas e projetos habitacionais.

V - Setor de Análise de Intervenções em Logradouro:

- a) acompanhar e disciplinar no âmbito da sua competência as ações que tenham interferências nos logradouros e edificações municipais;
- b) analisar e emitir parecer em processos em sua área de competência, inclusive relativos a intervenções em logradouros públicos;
- c) acompanhar a evolução da legislação vigente e propor as mudanças pertinentes

Art. 6.º À Diretoria de Habitação e Regularização Fundiária compete mediante:

I - a Coordenadoria de Habitação, que tem por finalidade planejar, elaborar e executar a construção de habitação social:

- a) pelo Setor de Planejamento de Habitação de Interesse Social:
  1. controlar todos os processos pendentes de diligências, emitindo os respectivos convites;
  2. planejar e acompanhar a execução dos planos e programas de erradicação de condições subumanas de moradia;
  3. implementar o Plano Habitacional do Município em articulação com outros órgãos e entidades;
  4. revisar e implementar a Política Municipal de Habitação e respectivos estudos que se fizerem necessários para fundamentar o trabalho, priorizando o atendimento das necessidades habitacionais das famílias de baixa renda;
  5. complementar o Sistema de Informação Municipal e de Processamento de Dados para a inclusão das informações sobre o setor habitacional.
- b) pelo Setor de Acompanhamento de Trabalho Técnico Social:

1. propor e desenvolver ações do trabalho técnico social na perspectiva da Política Municipal de Habitação de Interesse Social, garantindo aos usuários o direito de acesso a habitação;
2. assegurar o desenvolvimento dos projetos sociais conforme os princípios da Política de Habitação de Interesse Social e os requisitos técnicos para a intervenção social;
3. propor, elaborar e executar o Projeto de Trabalho Técnico Social;
4. supervisionar e acompanhar o trabalho técnico social, visando garantir a eficiência e eficácia das atividades desenvolvidas nas comunidades;
5. esclarecer e orientar a população beneficiada pelos programas habitacionais, durante todas as etapas;
6. elaborar e desenvolver ações do trabalho técnico social com enfoque interdisciplinar em consonância com a realização das obras físicas;
7. realizar o diagnóstico socioeconômico da comunidade, bem como, da rede de serviços local com a finalidade de garantir a eficácia da intervenção social ora proposta;
8. orientar e informar os usuários acerca dos programas e projetos técnicos desenvolvidos pela Secretaria;
9. articular com a equipe de engenheiros quando da elaboração do projeto de intervenção, a fim de garantir a consonância entre o projeto físico e o social, visando contemplar a real necessidade da comunidade;
10. articular conjuntamente com os demais órgãos e entidades municipais, a inserção dos usuários ao acesso de serviços sociais, respeitando os princípios da equidade, justiça e da intersetorialidade das políticas públicas.

c) pelo Setor de Orientação Técnica e Elaboração de Projetos:

1. elaborar projetos arquitetônicos para construção, ampliação ou reforma de habitações populares;
2. adequar os pedidos de regularização da habitação às exigências da legislação urbanística do Município;
3. vistoriar as condições estruturais das construções e da estabilidade e drenagem do terreno;
4. emitir Anotações de Responsabilidade Técnica - ART, quando solicitado pela Secretaria Municipal de Urbanismo - SUCOM;
5. emitir parecer técnico.

d) pelo Setor de Vistoria e Acompanhamento de Projetos:

1. atender e fornecer ao público dados e peças técnicas solicitados por órgãos e entidades municipais, estaduais e federais de acordo com a natureza do pedido;
2. elaborar cadastros de imóveis para fins de regularização da posse ou propriedade e, ainda, do Imposto Predial e Territorial Urbano - IPTU;
3. encaminhar e acompanhar se necessário, os requerentes junto aos órgãos competentes para emissão de documentação com o objetivo de regularizar a propriedade e a construção;
4. prestar assessoramento técnico durante a construção.

e) pelo Setor de Apoio aos Programas Habitacionais:

1. efetuar o cadastro, acompanhamento e gerenciamento dos candidatos a beneficiários dos programas habitacionais de interesse social;
2. atender e prestar orientações, evidenciando o papel de cada agente envolvido, critérios de seleção e participação, direitos e deveres, em conformidade com as regras dos programas habitacionais;
3. recolher a documentação necessária para inclusão dos candidatos a beneficiários nos programas de habitação de interesse social;
4. efetuar a triagem para atendimento à comunidade, prestando os esclarecimentos relativos aos programas habitacionais disponíveis;
5. selecionar os beneficiários em conformidade com as regras, diretrizes e critérios de cada programa;
6. articular com os demais órgãos e entidades a inserção dos candidatos a beneficiários nos programas habitacionais;
7. acompanhar e supervisionar o atendimento na busca da inserção dos candidatos a beneficiários nos programas voltados a habitação de interesse social.

II - a Coordenadoria de Regularização Fundiária, que tem por finalidade promover a regularização fundiária de imóveis situados em áreas públicas declaradas integrantes de programas habitacionais de interesse social do Município, compete mediante:

a) o Setor de Análise e Avaliação Fundiária:

1. instruir processos de regularização fundiária, emitindo parecer técnico de acordo com a legislação pertinente, envolvendo a emissão do título de propriedade;
2. controlar todos os processos pendentes de diligências emitindo os respectivos convites e prestando os esclarecimentos necessários à conclusão desses processos;
3. sanear os processos, indicando as diligências necessárias e emitir parecer técnico;

4. emitir certidões;
  5. elaborar minutas de escrituras, termos e contratos em articulação com a Procuradoria Geral do Município - PGMS;
  6. controlar e fiscalizar a regularização de mais de um lote à mesma pessoa, bem como a legalização de lotes a quem já possua outro imóvel;
  7. controlar a transferência de lotes concedidos, mantendo o controle geral da legalização;
  8. emitir relatórios periódicos pertinentes ao acompanhamento da fiscalização;
  9. promover os meios necessários para que sejam efetuadas as demolições de construções irregulares em áreas pertinentes ao controle da Pasta.
- b) o Setor de Topografia e Cadastro Físico:
1. indicar as áreas possíveis de legalização, de propriedade do Município;
  2. identificar as áreas sujeitas a desapropriações para regularização fundiária por parte do Município, visando integrá-las a programas habitacionais de interesse social;
  3. explicitar limites e confrontantes das áreas de atuação declaradas integrantes do Programa Habitacional de Interesse Social no Município;
  4. efetuar o levantamento cadastral dos lotes a serem legalizados, com a indicação dos limites e confrontações, obedecendo à circulação e urbanização específica de cada área;
  5. manter atualizada a base cadastral de lotes a serem legalizados;
  6. proceder à montagem dos lotes cadastrados e regularizados na base cartográfica;
  7. fornecer dados sobre as áreas legalizadas necessários à emissão de pareceres técnicos pelos demais Setores da Coordenadoria;
  8. manter o acervo de plantas cadastrais;
  9. emitir parecer técnico.
- c) o Setor de Acompanhamento de Regularização Fundiária:
1. formalizar os requerimentos, objetivando legalizar as terras públicas declaradas integrantes de programa habitacional de interesse social no Município;
  2. atender à comunidade, prestando os devidos esclarecimentos e orientação sobre a regularização de terras declaradas integrantes de programa habitacional de interesse social no Município para fins de habitação popular;
  3. efetuar triagem para atendimento às comunidades das áreas integrantes de programas de legalização, dando esclarecimento quanto às suas vantagens;
  4. acompanhar, quando necessário, os casos de conflitos de ocupações nas comunidades beneficiadas com o programa de legalização, de modo a promover o entrosamento da vizinhança;
  5. promover, quando se fizer necessário, trabalho de divulgação, orientação e acompanhamento social de legalização junto à comunidade atendida;
  6. promover gestões junto às instituições comunitárias no intuito de viabilizar os programas de habitação de interesse social;
  7. elaborar a caracterização socioeconômica do público usuário dos programas;
  8. promover pesquisa socioeconômica da clientela de forma a subsidiar decisões superiores acerca do título de legalização a ser outorgado pelo Município e de futuros investimentos na área;
  9. avaliar os resultados dos programas e projetos habitacionais de interesse social.
- d) o Setor de Arquivo Fundiário:
1. manter arquivada a legislação vigente referente às transações envolvendo terras públicas, principalmente aquela específica das terras pertencentes às transações do Município, com vistas a subsidiar pareceres quanto ao atendimento dos respectivos processos;
  2. manter arquivada toda documentação decorrente de pedidos de regularização fundiária incluindo processos arquivados de forma definitiva ou temporariamente, que envolvam áreas públicas integrantes de programa habitacional de interesse social.
- articulação com a SINDEC;
- b) acompanhar e avaliar a execução orçamentária e financeira dos programas e projetos, estabelecendo um fluxo permanente de informações entre as diversas áreas da CODESAL;
  - c) acompanhar, mensalmente, a variação do custo da folha de pagamento da CODESAL, informando à Coordenadoria Central de Políticas e Administração de Pessoas da SEMGE, sempre que houver incrementos significativos que impactam no previsão orçamentária;
  - d) propor normas de procedimento com vistas a disciplinar o fluxo dos processos relativos à execução orçamentária e financeira;
  - e) registrar e efetuar o controle dos créditos orçamentários e adicionais, bem como da execução orçamentária e financeira da despesa;
  - f) emitir os demonstrativos de execução orçamentária e financeira;
  - g) organizar e manter arquivados os documentos referentes à execução orçamentária e financeira, inclusive contratos e convênios;
  - h) prestar informações e colaborar com os trabalhos dos órgãos de controle interno e externo.
- V - mediante o Núcleo de Tecnologia da Informação da Defesa Civil:
- a) viabilizar o acesso seguro e ágil à informação, de forma a atender às necessidades do processo de tomada de decisão da Diretoria;
  - b) elaborar e implantar projetos de Tecnologia da Informação e Comunicação - TIC, obedecendo os padrões tecnológicos estabelecidos pela Companhia de Governança Eletrônica do Salvador - COGEL;
  - c) avaliar permanentemente o uso da TIC na Diretoria, recomendando melhoria e uso racional dos recursos;
  - d) promover a contratação de recursos de TIC no âmbito da Diretoria, preferencialmente entre as soluções tecnológicas ofertadas pela COGEL;
  - e) promover a manutenção da infraestrutura tecnológica instalada (equipamentos e redes de comunicações) na Diretoria;
  - f) acompanhar a manutenção das redes de voz (Voip) na Diretoria para garantia da integridade da rede de dados;
  - g) promover o desenvolvimento, implantação e o funcionamento dos Sistemas de Informação setoriais desde que aplicada a Metodologia de Desenvolvimento de Sistemas da COGEL;
  - h) promover treinamento do usuário, voltado para o uso dos Sistemas de Informação implantados na Diretoria;
  - i) promover a manutenção dos Sistemas de Informação que estão sob a gestão da Diretoria;
  - j) promover o suporte aos softwares básicos e aos aplicativos de automação de escritório utilizados pela Diretoria;
  - k) apoiar a interação entre as diversas unidades da Diretoria e entre os Órgãos e Entidades da Administração Municipal, visando a troca contínua e sistemática de informações viabilizando sua integração com os Sistemas Municipais;
  - l) interagir com a COGEL, seguindo as suas orientações técnicas e informando-a sistematicamente sobre o andamento das ações de TIC.
  - m) identificar necessidades e promover ajustes no sistema de informação da Defesa Civil, conforme as solicitações dos usuários;
  - n) fornecer suporte técnico e manutenção nos equipamentos de informática, em articulação com o NTI da SINDEC;
  - o) manter atualizado o padrão tecnológico do site da Defesa Civil, em articulação com o NTI da SINDEC.
- VI - mediante a Assessoria em Defesa Civil e Gestão:
- a) assessorar o planejamento das atividades da Defesa Civil com base em pesquisas e estudos sobre áreas de risco e incidência de desastres no território Municipal;
  - b) garantir a incorporação da redução de riscos de desastres e as ações de proteção e defesa civil entre os elementos da gestão territorial e do planejamento das políticas sociais;
  - c) fornecer dados e informações para o sistema nacional de informações e monitoramento de desastres;
  - d) emitir boletins informativos das ações de defesa civil;
  - e) manter atualizado os dados e informações no site da Defesa Civil.
- VII - mediante a Coordenadoria de Ações de Prevenção e Redução de Riscos, que tem por finalidade a redução de desastres no território do Município:
- a) mediante o Setor de Acompanhamento das Ações de Redução de Riscos:
    1. fazer a interlocução da CODESAL com os órgãos, entidades e concessionárias do Sistema Municipal de Proteção e Defesa Civil, responsáveis pela realização das ações de redução de riscos solicitadas;
    2. manter atualizadas as informações das ações e providências solicitadas junto aos diversos órgãos e entidades da Administração Municipal e concessionárias de serviços públicos para redução de riscos;
    3. acompanhar e registrar a execução das intervenções solicitadas pela CODESAL para as áreas de risco de deslizamento e alagamento, de caráter preventivo ou emergencial;
    4. identificar, registrar e acompanhar, informando aos setores internos da CODESAL, os projetos e a realização de obras ou serviços nas áreas de risco do Município, de iniciativa de órgãos da própria Prefeitura e de outros agentes públicos ou privados;
- Art. 7º À Defesa Civil de Salvador, que tem por finalidade implementar os Planos de Prevenção e de Contingência de Defesa Civil Municipal, bem como coordenar, executar e supervisionar as atividades de resposta às situações de emergência ou de calamidade pública, observados os objetivos e as diretrizes norteadores da Política Nacional de Proteção e Defesa Civil - PNPDEC, compete:
- I - caracterizar áreas de deslizamento e alagamentos, mediante mapeamento georreferenciado, classificando-as segundo o potencial de risco e apontando as possíveis soluções técnicas para mitigação do risco;
  - II - monitorar as condições físicas e de ocupação das áreas de risco;
  - III - exercer a fiscalização das áreas de risco, adotando as medidas de polícia administrativa que se fizerem necessárias.
  - IV - mediante o Núcleo de Execução Orçamentária e Financeira da Defesa Civil:
    - a) coordenar a formulação da proposta orçamentária da CODESAL, em



5. identificar fontes de recursos para a realização de ações mitigadoras de riscos em encostas e áreas alagáveis;
  6. acompanhar ações de defesa civil para a resiliência do Município;
- b) mediante a Subcoordenadoria de Áreas De Risco:
1. pelo Setor de Monitoramento de Riscos em Encostas:
    - 1.1. identificar, cadastrar e monitorar os locais com risco de deslizamento no território do Município;
    - 1.2. classificar as áreas de risco de deslizamentos de acordo com a tipologia e criticidade de cada caso;
    - 1.3. manter atualizado o banco de dados da CODESAL das áreas de risco de deslizamentos, devidamente georreferenciadas e classificadas;
    - 1.4. identificar e/ou elaborar propostas de soluções e providências técnicas para a eliminação de riscos de deslizamentos;
    - 1.5. assegurar que as soluções propostas para as áreas de risco de deslizamento estejam de acordo com as normas do Plano Diretor de Desenvolvimento Urbano (PDDU), da Lei de Ordenamento do Uso e Ocupação do Solo (LOUOS) e dos Planos Setoriais e das Políticas Municipais, especialmente de Habitação, Meio Ambiente, Saneamento e Resíduos Sólidos.
  2. pelo Setor de Monitoramento de Riscos em Áreas Alagáveis:
    - 2.1. identificar, cadastrar e monitorar os locais com risco de alagamentos no território do Município;
    - 2.2. classificar as áreas de risco de alagamentos, de acordo com a tipologia e criticidade de cada caso;
    - 2.3. manter atualizado o banco de dados da CODESAL das áreas de risco de alagamentos, devidamente georreferenciadas e classificadas;
    - 2.4. identificar e/ou elaborar propostas de soluções e providências técnicas para a eliminação de riscos de alagamentos;
    - 2.5. assegurar que as soluções propostas para as áreas de risco de alagamentos estejam de acordo com as normas do Plano Diretor de Desenvolvimento Urbano (PDDU), da Lei de Ordenamento do Uso e Ocupação do Solo (LOUOS) e dos Planos Setoriais e das Políticas Municipais, especialmente de Habitação, Meio Ambiente, Saneamento e Resíduos Sólidos.
  3. pelo Setor de Fiscalização e Vistorias:
    - 3.1. exercer a fiscalização das edificações, ocupação e uso do solo nas áreas de risco de desastres no território do Município, adotando as providências necessárias para garantir a segurança e integridade da população;
    - 3.2. realizar vistorias de situações de risco, definindo providências e encaminhamentos e adotando as medidas de polícia administrativa que se fizerem necessárias;
    - 3.3. realizar as vistorias necessárias para cumprimento dos protocolos dos planos estruturados pela Defesa Civil;
    - 3.4. emitir parecer técnico das vistorias realizadas;
- c) mediante a Subcoordenadoria de Ações Comunitárias e Educativas:
1. pelo Setor de Gestão dos Núcleos Comunitários e de Voluntariado:
    - 1.1. incentivar a formação de Núcleos de Proteção e Defesa Civil - NUPDECs nas áreas de risco;
    - 1.2. identificar e propor características e pré-requisitos necessários e/ou relevantes aos componentes dos Núcleos para a atuação nas comunidades;
    - 1.3. promover e certificar a criação/instituição de Núcleos de Proteção e Defesa Civil;
    - 1.4. capacitar e treinar sistematicamente os voluntários para atuarem como agentes de Defesa Civil, na composição dos Núcleos, e na atuação em outros programas;
    - 1.5. orientar, informar e assistir aos Núcleos e aos demais voluntários, periodicamente, acerca do nível de risco da área em que atua;
    - 1.6. mobilizar os Núcleos e os voluntários para ação em situações de risco iminente ou de desastres;
    - 1.7. acompanhar as ações realizadas pelos Núcleos e demais voluntários e analisar seus resultados;
    - 1.8. identificar e/ou elaborar programas de ações preventivas, de resposta ou de recuperação, bem como promover sua implantação através da participação de voluntários;
    - 1.9. realizar simulados periódicos de evacuação de áreas de alto risco;
    - 1.10. coordenar e executar as ações previstas no Programa de Voluntariado da Defesa Civil.
  2. pelo Setor de Ações Educativas:
    - 2.1. promover atividades de orientação à população sobre como evitar ou minimizar a ocorrência de desastres;
    - 2.2. desenvolver estratégias pedagógicas e de comunicação, de médio e longo prazo, visando aumentar a percepção de riscos pela população;
- 2.3. identificar, elaborar e implementar programas de cunho educativo, em parceria com os Órgãos e Entidades da Prefeitura, em especial os de ações de defesa civil nas escolas, abrangendo todo o sistema municipal de ensino;
  - 2.4. promover a integração entre as escolas e os NUPDECs de sua região;
  - 2.5. construir parcerias com instituições e entidades públicas e privadas visando a criação e o fortalecimento da cultura de prevenção de riscos.
- VIII - mediante a Coordenadoria de Ações de Contingência, que tem por finalidade executar as ações de preparação e resposta para o atendimento às situações de anormalidade no território do Município:
- a) mediante a Subcoordenadoria de Análise do Clima e Sistemas de Alerta:
1. pelo Setor de Monitoramento do Clima:
    - 1.1. realizar análises e estudos sobre o comportamento do clima e de desastres naturais em Salvador;
    - 1.2. elaborar boletins meteorológicos e processar informações relevantes sobre o quadro evolutivo dos fenômenos climáticos no Município, a serem divulgados pela CODESAL;
    - 1.3. acompanhar e analisar se as condições do tempo no Município oferece algum risco à população, mantendo contato permanente com os órgãos e institutos de meteorologia de âmbito nacional;
    - 1.4. fornecer informações e análise do clima aos órgãos integrantes do Sistema fortalecendo as ações conjuntas e as parcerias;
    - 1.5. elaborar previsão climatológica, com alertas de chuvas, e quando necessário conforme os protocolos dos planos de proteção e defesa civil, encaminhar ao seu superior hierárquico;
    - 1.6. acompanhar e registrar, sistematicamente, os índices pluviométricos verificados nas estações meteorológicas e nos pluviômetros instalados no Município;
    - 1.7. manter atualizadas informações pluviométricas e hidrológicas disponíveis do Município, bem como gerar dados estatísticos;
    - 1.8. compartilhar informações do clima e tempo de Salvador com instituições e entidades, públicas e privadas, de ensino, pesquisa e monitoramento, nacionais ou estrangeiros, quando a CODESAL julgar pertinente.
  2. pelo Setor de Produção e Acompanhamento de Alertas:
    - 2.1. sistematizar informações sobre o risco de desastres no Município;
    - 2.2. fornecer estimativas dos riscos potenciais para subsidiar ações de prevenção e a antecipação de alertas para população moradora em áreas de risco;
    - 2.3. identificar situações de risco iminente com base na integração das informações climatológicas, e de solicitações de vistoria e/ou ocorrências registradas pela CODESAL, bem como gerar dados estatísticos;
    - 2.4. analisar e monitorar a situação das áreas de risco, e informar ao seu superior hierárquico sobre a necessidade de emissão de alarme para determinada área de risco e conforme protocolos dos planos de proteção e defesa civil;
    - 2.5. disseminar informações sobre possíveis ameaças de desastres e promover a mobilização dos órgãos e equipe técnica da Defesa Civil para atuação em tempo hábil;
    - 2.6. promover a disponibilização de sistemas de comunicação necessários para disseminar mensagens de alerta e alarme;
    - 2.7. promover a implantação e a permanência de sistemas e suas tecnologias de alerta e alarme no Município, especialmente nas áreas de risco, assegurando o pleno, perfeito e permanente funcionamento;
    - 2.8. realizar estudos para ampliar a rede de monitoramento por meio de pluviômetros, quando necessário..
    - 2.9. produzir e gerenciar o conteúdo e definir os receptores de mensagens de alarme;
    - 2.10. acompanhar a emissão de alarmes e seus impactos nas áreas de risco iminente.
- b) mediante a Subcoordenadoria de Atendimento Emergencial:
1. pelo Setor de Logística:
    - 1.1. assegurar a disponibilidade de equipamentos, materiais e recursos humanos, próprios ou de terceiros, para atender a situações de risco iminente ou casos de desastre;
    - 1.2. elaborar a programação para utilização eficiente de equipamentos e materiais;
    - 1.3. elaborar protocolos para atuação nas situações de emergência e realizar treinamentos específicos da equipe;
    - 1.4. estabelecer convênios e parcerias com instituições, órgãos, entidades e empresas, para atendimento em casos de risco iminente ou situações de desastre;

- 1.5. manter permanentemente atualizado banco de dados de máquinas, equipamentos e instalações especiais necessárias ao atendimento nas ações emergenciais;
- 1.6. elaborar e manter atualizado cadastro de técnicos especialistas no manejo de produtos perigosos, operações de salvamento e outros assuntos afetos à Defesa Civil;
- 1.7. estruturar o Grupo de Apoio a Desastres do Município - GADEM, previsto no Sistema Municipal de Proteção e Defesa Civil, para disponibilidade em situações de risco iminente ou casos de desastres;
- 1.8. apoiar o Setor de Atendimento a Desastres em situações de anormalidade.

2. pelo Setor de Atendimento a Desastres:

- 2.1. promover o monitoramento permanente e contínuo das solicitações originadas pelos sistemas receptivos de alerta;
- 2.2. manter em regime de plantão 24h equipe de técnicos da área de engenharia, para atendimento em situação de anormalidade;
- 2.3. executar as operações de atendimento emergencial e socorro à população nas situações de risco iminente e em casos de desastres;
- 2.4. utilizar a metodologia de Sistema de Comando de Operações - SCO nas situações de desastres;
- 2.5. avaliar e caracterizar o acidente, quando ocorrer, tomando as providências imediatas para o seu controle;
- 2.6. monitorar e controlar os riscos que ainda persistirem nos locais sinistrados, solicitando apoio dos órgãos do Sistema Municipal de Proteção e Defesa Civil, por meio do Comitê Interinstitucional de Ações de Emergência, sempre e quando necessário;
- 2.7. sugerir medidas complementares de recuperação física das áreas atingidas, elaborando parecer técnico específico;
- 2.8. recorrer ao Grupo de Apoio a Desastres do Município - GADEM, quando necessário em situações de emergência;

3. pelo Setor de Atendimento Social:

- 3.1. efetuar o registro da população vítima de desastres naturais ou provocados pelo homem, encaminhando-a para o órgão municipal de proteção social, quando for o caso;
- 3.2. manter atualizado o banco de dados das famílias atingidas por desastres naturais;
- 3.3. registrar os atendimentos realizados e analisar os casos de recorrência para evitar sua repetição;
- 3.4. realizar a triagem das solicitações para atendimento emergencial, utilizando os protocolos dos planos de proteção e defesa civil;
- 3.5. apoiar o Setor de Atendimento a Desastres em situações de anormalidade.

IX - mediante a Coordenadoria de Apoio Administrativo:

- a) coordenar, executar e controlar os serviços de transporte, portaria, recepção, telefonia, vigilância, limpeza, serviços de copa, bem como de manutenção, reparos e conservação de equipamentos e instalações da sede da CODESAL;
- b) cumprir normas e instruções relativas à aquisição, armazenamento, distribuição, utilização e controle do material e patrimônio da CODESAL em articulação com o Setor de Gestão de Materiais e Patrimônio da SINDEC;
- c) promover a logística para a manutenção das equipes de campo em situações de desastres;
- d) manter atualizado e organizado o almoxarifado, no que diz respeito aos diferentes itens de necessidades e quantidades, dos diversos setores da CODESAL;
- e) acompanhar e controlar o custeio das Operações Especiais decorrentes do pagamento da gratificação e auxílio-alimentação, observados os limites das despesas fixadas nos Decretos referentes a cada Operação;
- f) receber, distribuir e controlar a correspondência da Diretoria;
- g) promover a formação de processos administrativos;
- h) acompanhar e arquivar periódicos, publicações, fotos e materiais bibliográficos para consulta e pesquisa de assuntos relacionados à CODESAL;
- i) pelo Setor de Pessoal:
  1. cumprir e fazer cumprir normas e instruções relativas à área de recursos humanos;
  2. realizar o recrutamento e seleção de pessoas para Operações Especiais;
  3. acompanhar a folha de pagamento de pessoal da CODESAL, em articulação com o NOF/CODESAL;
  4. controlar a frequência e registrar a movimentação e afastamento de pessoal;
  5. elaborar e acompanhar a escala de férias, de acordo com a documentação e as informações fornecidas pelas unidades da CODESAL;
  6. controlar a concessão de direitos, vantagens e benefícios dos

servidores/empregados em exercício no órgão;

7. promover e controlar a movimentação de servidores e empregados, em articulação com Coordenadoria Administrativa da SINDEC e com outros órgãos nas Operações Especiais;
8. manter atualizado o cadastro dos órgãos e entidades da PMS e de servidores/empregados para prestarem serviços quando necessário;
9. organizar, manter atualizada e zelar pela guarda dos documentos referente à vida funcional do servidor, providenciando junto à Coordenadoria Central de Políticas e Administração de Pessoas da Secretaria Municipal de Gestão a digitalização e microfilmagem dos mesmos para inclusão no prontuário funcional eletrônico;
10. executar as atividades de desenvolvimento de pessoas, identificando as demandas de educação corporativa na Diretoria, em articulação com a Coordenadoria Central de Desenvolvimento, Desempenho e Valorização de Pessoas da SEMGE;
11. proceder à recepção, análise, registro e controle da tramitação de processos e outros documentos, assim como informar resultados dos processos específicos aos interessados e sua tramitação.

§1º O Núcleo de Tecnologia da Informação da Defesa Civil, vincula-se tecnicamente à Companhia de Governança Eletrônica do Salvador - COGEL, subordinando-se administrativamente a Diretoria.

§2º A impossibilidade eventual do cumprimento do disposto no Inciso V, deverá ser, devidamente, fundamentada pelo NTI da Defesa Civil.

§3º A Coordenadoria de Apoio Administrativo vincula-se administrativamente a Defesa Civil de Salvador e tecnicamente à Coordenadoria Administrativa da SINDEC, com as atividades previstas na legislação específica do Sistema Municipal de Gestão.

Art. 8º À Coordenadoria Administrativa, que tem por finalidade desenvolver as atividades de gestão de pessoas, de materiais e patrimônio, de comunicação e documentação e de serviços gerais previstas na legislação específica do Sistema Municipal de Gestão, compete mediante:

I - o Setor de Gestão de Pessoas:

- a) cumprir e fazer cumprir normas e instruções relativas à área de recursos humanos;
- b) organizar, manter atualizada e zelar pela guarda dos documentos referente à vida funcional do servidor, providenciando junto à Coordenadoria Central de Políticas e Administração de Pessoas da Secretaria Municipal de Gestão - SEMGE a digitalização e microfilmagem dos mesmos para inclusão no prontuário funcional eletrônico;
- c) organizar e manter atualizados controles referentes a colaboradores, estagiários e jovens aprendizes;
- d) executar as atividades de desenvolvimento de pessoas, inclusive, identificando as demandas de educação corporativa na Secretaria, em articulação com a Coordenadoria Central de Desenvolvimento, Desempenho e Valorização de Pessoas da SEMGE;
- e) elaborar e acompanhar a escala de férias, de acordo com a documentação e as informações fornecidas pelas unidades da Secretaria;
- f) controlar a frequência e registrar a movimentação e afastamento do pessoal;
- g) promover o ingresso, na Secretaria, do servidor nomeado por concurso público e acompanhar o período referente ao estágio probatório;
- h) proceder à inclusão do servidor nomeado para cargo efetivo e cargo em comissão na Secretaria, através da digitação dos dados pessoais e funcionais no cadastro funcional - CAF, do Sistema Informatizado de Gestão de Pessoas, acompanhando, junto à Coordenadoria Central de Políticas e Administração de Pessoas da SEMGE, a sua validação para inclusão na folha de pagamento;
- i) proceder ao exame e instrução dos processos referentes a direitos, deveres, vantagens e responsabilidades dos servidores da Secretaria;
- j) expedir certidões e outros documentos relativos aos servidores;
- k) elaborar, mensalmente, a folha de pagamento de pessoal da Secretaria, promovendo as inclusões, exclusões e/ou alterações de dados, em articulação com a Subcoordenadoria Central de Gestão da Folha de Pagamento da SEMGE e coordenar as providências necessárias ao pagamento dos servidores, inclusive no que diz respeito ao recolhimento das obrigações trabalhistas e previdenciárias;
- l) prestar atendimento, orientando os servidores da Secretaria no que se refere a legislação de pessoal, remuneração, consignação em folha de pagamento, Informe de Rendimentos, Abono/PASEP e outras vantagens do interesse do servidor municipal;
- m) encaminhar à Coordenadoria Central de Políticas e Administração de Pessoas da SEMGE, quando da efetivação dos serviços prestados à Secretaria, as informações de pagamento e recolhimento de INSS dos contribuintes individuais e autônomos;
- n) administrar os planos e programas de benefícios e serviços sociais, na





- área de saúde e assistência ao servidor;
- o) acompanhar, mensalmente, a variação do custo da folha de pagamento da Secretaria, informando à Coordenadoria Central de Políticas e Administração de Pessoas da SEMGE, sempre que houver incrementos significativos que impactam no previsão orçamentária;
- p) acompanhar e controlar o custeio das Operações Especiais decorrentes do pagamento da gratificação e auxílio alimentação devidos aos servidores, implantadas na folha de pagamento durante a vigência das operações, observados os limites das despesas fixadas nos Decretos referentes a cada Operação.
- II - o Setor de Gestão de Materiais e Patrimônio:
- a) cumprir normas e instruções relativas à área de materiais;
- b) exercer a gestão de estoque de materiais de consumo, envolvendo o recebimento, estocagem e expedição dos materiais;
- c) executar o controle de materiais de consumo, envolvendo a análise de consumo de materiais, o atendimento às demandas oriundas das unidades administrativas e a geração das informações financeiras de movimentação de materiais;
- d) realizar inventários periódicos e anual de materiais de consumo armazenados no almoxarifado;
- e) cumprir normas e instruções relativas à área de gestão do patrimônio móvel;
- f) exercer a gestão de bens patrimoniais móveis, envolvendo a identificação, controle e distribuição;
- g) organizar e manter atualizados os documentos de controle de movimentação e termos de responsabilidade dos bens patrimoniais móveis da Secretaria;
- h) realizar inventários periódicos e anuais dos bens patrimoniais móveis da Secretaria.
- III - o Setor de Gestão de Serviços:
- a) cumprir normas e instruções para a administração dos serviços gerais;
- b) coordenar, executar e controlar os serviços de transporte, reprografia, portaria, telefonia, zeladoria, vigilância, limpeza e serviços de copa da Secretaria;
- c) coordenar, executar e controlar os serviços de manutenção, reparos e conservação dos prédios, equipamentos e instalações da Secretaria;
- d) promover a organização e manutenção do arquivo de documentos da Secretaria;
- e) recepcionar e atender servidores e visitantes, presencialmente ou por telefone, assim como orientar o público com base nas normas legais, fornecer informações sobre as unidades e serviços prestados pela Secretaria e realizar os encaminhamentos devidos;
- f) receber, distribuir e controlar a correspondência da Secretaria;
- g) promover a formação de processos administrativos;
- h) proceder à recepção, análise, registro e controle da tramitação de processos e outros documentos, assim como informar resultados dos processos específicos aos interessados e sua tramitação;
- i) identificar e mapear oportunidades de melhoria do atendimento prestado pela Secretaria;
- j) articular-se com unidades, Órgãos e Entidades da PMS para viabilizar o processo de atendimento e a resolução das demandas.
- IV - o Setor de Acervo Técnico:
- a) planejar, coordenar e executar as atividades de documentação e biblioteca, prestando apoio documental e informacional à SINDEC e aos demais Órgãos e Entidades vinculadas;
- b) propor e executar política de seleção e aquisição de documentos, em consonância com as finalidades e características da SINDEC, procedendo à organização dos materiais que compõem ou venham a compor o acervo documental;
- c) proceder ao levantamento, organização, controle, preservação e disseminação da memória documental sobre planejamento e projetos de transporte e infraestrutura de Salvador;
- d) proceder à informatização dos registros existentes no acervo documental da SINDEC, em articulação com a Subsecretaria, visando à criação de um sistema de informação em rede, no âmbito do Sistema SINDEC;
- e) articular-se com as unidades correlatas do Sistema SINDEC, no sentido de integrar os acervos e satisfazer-lhe as necessidades e interesses bibliográficos e informacionais.

Art. 9.º Os Órgãos Colegiados e a Entidade da Administração Indireta mencionados neste Regimento no artigo 3.º, incisos II e III, respectivamente, têm sua organização e funcionamento definidos em legislação própria.

#### **CAPÍTULO IV ATRIBUIÇÕES**

Art. 10. Ao Secretário Municipal, cumpre:

- I - supervisionar, coordenar, orientar, dirigir e fazer executar os serviços de sua Secretaria, de acordo com o planejamento geral da administração;
- II - expedir instruções para execução das leis e regulamentos;
- III - apresentar proposta parcial para elaboração da Lei do Orçamento e relatórios dos serviços de sua Secretaria;

- IV - comparecer à Câmara dentro dos prazos regulamentares, quando convocado, para, pessoalmente, prestar informações;
- V - delegar atribuições aos seus subordinados;
- VI - referendar os atos do Prefeito;
- VII - assessorar o Prefeito em assuntos de competência da Secretaria;
- VIII - propor ao Prefeito indicações para o provimento de cargo em comissão e designar ocupantes de funções de confiança no âmbito da Secretaria;
- IX - autorizar a realização de despesas, observando os limites previstos na legislação específica;
- X - celebrar convênios, contratos, ajustes, acordos e atos similares, com instituições públicas e privadas, nacionais, estrangeiras e internacionais, mediante delegação do Prefeito, bem como acompanhar sua execução e propor alterações dos seus termos ou sua denúncia;
- XI - expedir portarias e demais atos administrativos relativos a assuntos da Secretaria;
- XII - orientar, supervisionar e avaliar as atividades de Entidade que lhe é vinculada;
- XIII - aprovar os planos, programas, projetos, orçamentos e cronogramas de execução e desembolso da Secretaria;
- XIV - promover medidas destinadas à obtenção de recursos objetivando a implantação dos programas de trabalho da Secretaria;
- XV - coordenar o processo de implantação e acompanhamento do Planejamento Estratégico na Secretaria;
- XVI - apresentar à autoridade competente o Plano Estratégico de sua Secretaria;
- XVII - constituir comissões consultivas de especialistas ou grupos de trabalho, mediante portaria que disporá sobre sua competência e duração;
- XVIII - apresentar, periodicamente, ou quando lhe for solicitado, relatório de sua gestão ao Prefeito, indicando os resultados alcançados;
- XIX - praticar atos pertinentes às atribuições que lhe forem delegadas pelo Prefeito;
- XX - encaminhar ao Prefeito anteprojeto de leis, decretos ou outros atos normativos elaborados pela Secretaria.

Parágrafo único. As atribuições do Secretário Municipal, constantes dos incisos I a VI deste artigo, são as previstas no Art. 60 da Lei Orgânica do Município do Salvador.

Art. 11. Aos titulares dos Cargos em Comissão e Funções de Confiança, além do desempenho das atividades concernentes aos Sistemas Municipais e das competências das respectivas Unidades, cumpre:

- I - ao Subsecretário:
- a) assistir ao Secretário em sua representação e contatos com organismos dos setores públicos e privados e com o público em geral;
- b) auxiliar o Secretário no planejamento, coordenação e acompanhamento das atividades da Secretaria;
- c) orientar, supervisionar, dirigir e controlar as atividades da Subsecretaria;
- d) elaborar e submeter à apreciação e aprovação do Secretário, a proposta dos planos, programas e projetos a serem desenvolvidos pela unidade, assim como acompanhar a execução do Planejamento Estratégico no âmbito da Secretaria;
- e) propor ao Secretário medidas destinadas ao aperfeiçoamento ou redirecionamento de programas, projetos e atividades em execução na Secretaria, com vistas a sua otimização;
- f) supervisionar, coordenar e controlar as atividades pertinentes aos Sistemas Municipais nas funções de orçamento e gestão e ao acompanhamento da administração financeira e de desenvolvimento da administração;
- g) assistir ao Secretário no despacho do expediente;
- h) auxiliar o Secretário no exame e encaminhamento dos assuntos de sua atribuição;
- i) transmitir às unidades da Secretaria as determinações, ordens e instruções do titular da Pasta;
- j) exercer encargos especiais que lhe forem atribuídos pelo Secretário.
- II - ao Diretor Geral:
- a) definir as políticas e objetivos específicos de sua área de atuação, coordenando a execução dos respectivos planos de ação, facilitando e integrando o trabalho das equipes, visando otimizar os esforços para a consecução dos objetivos da Secretaria;
- b) assegurar a obtenção dos resultados definidos nos planos operacionais e administrativos, em conformidade com a missão e princípios da Secretaria, dentro das diretrizes estratégicas e operacionais estabelecidas, por meio da coordenação geral das ações;
- c) conduzir o processo do planejamento estratégico da sua área em conjunto com as demais unidades subordinadas, definindo metas e estabelecendo indicadores de resultados;
- d) identificar oportunidades, avaliar a viabilidade e fazer recomendações sobre novos investimentos ou desenvolvimento de novas ações;
- e) conduzir os processos de mudanças na cultura da organização, visando conquistar o engajamento de todos os seus integrantes e garantir a consolidação de uma cultura organizacional orientada para

- a contínua busca da qualidade e de altos padrões de desempenho individual e coletivo;
- f) propor ao seu superior hierárquico medidas que julgar necessárias para maior aperfeiçoamento e eficiência dos programas, projetos e atividades sob sua responsabilidade;
- g) apresentar os resultados das atividades desenvolvidas pela Diretoria Geral, ao seu superior hierárquico, através de relatórios mensais e anuais, ou quando solicitado;
- h) avaliar resultados do desempenho da sua área, propondo ao seu superior hierárquico medidas alternativas para melhoria dos resultados;
- i) programar, orientar, dirigir, coordenar, supervisionar, controlar e avaliar as atividades a cargo das unidades sob sua direção;
- j) cumprir e fazer cumprir as diretrizes, normas e procedimentos técnicos, administrativos e financeiros adotados pela Secretaria;
- k) articular-se com as demais unidades da Secretaria visando a integração das atividades;
- l) planejar, programar e disciplinar a utilização dos recursos materiais e financeiros necessários ao bom andamento dos trabalhos sob sua responsabilidade;
- m) identificar em conjunto com seus subordinados as melhorias para inovação da gestão na sua área de atuação;
- n) elaborar anualmente a proposta orçamentária da sua Diretoria.
- III - ao Assessor do Secretário II:**
- a) assessorar o Secretário em assuntos da Secretaria;
- b) acompanhar os trabalhos desenvolvidos pelo Secretário;
- c) promover a articulação do Secretário com instituições públicas e privadas, nacionais, internacionais e estrangeiras.
- IV - ao Assessor Chefe I:**
- a) garantir assessoramento pleno, no que se refere à unidade em que se faz titular, à Secretaria;
- b) planejar, organizar, coordenar, dirigir e controlar as ações necessárias à consecução dos objetivos da unidade;
- c) pronunciar-se, em caráter especializado, sobre os assuntos pertinentes à unidade, responsabilizando-se pelo desempenho eficiente e eficaz dos trabalhos que lhe são afetos, promovendo o aperfeiçoamento dos serviços sob sua coordenação.
- V - ao Gestor do Fundo Municipal de Habitação - FMH:**
- a) executar as atividades relativas à administração orçamentária, financeira e contábil dos recursos financeiros vinculados ao Fundo, conforme previsto em legislação específica.
- VI - ao Gestor de Núcleo II:**
- a) planejar, orientar, coordenar, controlar, supervisionar e avaliar a execução dos trabalhos e das atividades pertinentes ao Núcleo;
- b) expedir instruções na área de sua competência;
- c) apresentar, periodicamente, ao superior hierárquico, relatório técnico de desempenho das suas atribuições, baseado em indicadores qualitativos e quantitativos.
- VII - ao Coordenador I e II:**
- a) orientar e supervisionar as ações desenvolvidas pela Coordenadoria e unidades subordinadas, de acordo com as normas em vigor e diretrizes estabelecidas pelo Secretário;
- b) planejar, coordenar e supervisionar os programas e projetos da Coordenadoria e unidades subordinadas;
- c) fornecer os elementos necessários para elaboração da proposta orçamentária da Secretaria;
- d) fornecer dados para elaboração do planejamento estratégico de sua Coordenação, desdobrando as metas em planos de ação;
- e) assistir ao seu superior hierárquico em assuntos compreendidos na sua área de competência;
- f) elaborar e submeter à apreciação e aprovação do Secretário a proposta dos planos, programas e projetos a serem desenvolvidos pela Coordenadoria e unidades subordinadas;
- g) propor ao seu superior hierárquico a constituição de comissões ou grupos de trabalho e a designação dos respectivos responsáveis para a execução de atividades especiais;
- h) propor ao seu superior hierárquico medidas destinadas ao aperfeiçoamento dos programas, projetos e atividades sob sua coordenação, com vistas à otimização dos resultados;
- i) conduzir os processos de mudanças na cultura da organização, visando conquistar o engajamento de todos os seus integrantes e garantir a consolidação de uma cultura organizacional orientada para a contínua busca da qualidade e de altos padrões de desempenho individual e coletivo;
- j) cumprir e fazer cumprir as diretrizes, normas e procedimentos técnicos, administrativos e financeiros adotados pela Secretaria;
- k) articular-se com as demais unidades da Secretaria visando a integração das atividades;
- l) planejar, programar e disciplinar a utilização dos recursos materiais e financeiros necessários ao bom andamento dos trabalhos sob sua responsabilidade;
- m) indicar necessidades de desenvolvimento da equipe para os servidores que lhe são subordinados;

- n) avaliar periodicamente o desempenho da sua área;
- o) promover meios de integração da sua equipe de trabalho;
- p) definir padrões das atividades sob sua coordenação;
- q) apresentar, periodicamente, ao seu superior hierárquico, relatório técnico de desempenho das suas atribuições baseado em indicadores qualitativos e quantitativos;
- r) propor ao seu superior hierárquico a celebração de convênios, ajustes, acordos e atos similares com órgãos e entidades públicas e privadas, nacionais, estrangeiras e internacionais na sua área de competência.

**VIII - ao Subcoordenador II:**

- a) orientar, coordenar, supervisionar, controlar e avaliar a execução dos planos, programas, projetos e atividades da Subcoordenadoria;
- b) assistir ao superior imediato em assuntos pertinentes à sua Unidade;
- c) fazer cumprir as normas e determinações referentes à sua área de atuação;
- d) sugerir ao Coordenador, no âmbito de sua competência, a elaboração de normas e a adoção de medidas necessárias ao bom desenvolvimento dos trabalhos;
- e) fornecer ao Coordenador, os elementos necessários à formulação de diretrizes e ao estabelecimento de metas e programas da Subcoordenadoria;
- f) apresentar, periodicamente, ao seu superior hierárquico, relatório técnico de desempenho das suas atribuições, baseado em indicadores qualitativos e quantitativos.

**IX - ao Oficial de Gabinete:**

- a) prestar assistência à Subsecretaria, nas atividades de relações públicas;
- b) recepcionar e encaminhar pessoas;
- c) realizar serviços de apoio geral que lhe forem atribuídos pelo superior imediato.

**X - ao Motorista de Gabinete:**

- a) dirigir automóveis utilizados no transporte oficial do Secretário;
- b) manter o veículo sob sua responsabilidade em perfeito estado de conservação e condições de funcionamento;
- c) providenciar abastecimento do veículo;
- d) comunicar a ocorrência de fatos e avarias relacionados com o veículo sob sua responsabilidade;
- e) cumprir normas, procedimentos e instruções quanto à identificação, utilização, abastecimento e manutenção do veículo sob sua responsabilidade.

**XI - ao Chefe de Setor:**

- a) organizar, orientar, acompanhar e avaliar a execução das atividades do Setor;
- b) apresentar, periodicamente, ao seu superior hierárquico, relatório técnico de desempenho das suas atribuições, baseado em indicadores qualitativos e quantitativos.

**XII - ao Secretário de Gabinete e ao Secretário Administrativo:**

- a) organizar, controlar e manter os arquivos das respectivas unidades;
- b) controlar a tramitação do expediente e da correspondência encaminhada à sua chefia imediata;
- c) administrar a agenda da sua chefia imediata, além de receber e encaminhar pessoas para contatos;
- d) providenciar serviços de reprografia e solicitação de materiais.

**XIII - ao Encarregado:**

- a) fornecer à chefia imediata os elementos necessários ao estabelecimento de metas e programas para sua área de responsabilidade;
- b) planejar os serviços da atividade sob sua responsabilidade, de acordo com as diretrizes estabelecidas;
- c) emitir relatórios de desempenho das atividades sob sua responsabilidade à chefia imediata.

§1º Ao Assessor Técnico cabe o desempenho das atribuições técnicas necessárias ao funcionamento da Secretaria, além daquelas definidas nos Regulamentos dos respectivos Sistemas Municipais.

§2º Ao Coordenador Administrativo cabe, além das atribuições do Coordenador, o desempenho das atividades definidas no Regulamento do Sistema Municipal de Gestão.

Art.12. Ao Ouvidor Setorial, além do desempenho das atividades concernentes ao Sistema Municipal de Ouvidoria, cumpre:

- I - receber, examinar, registrar no Sistema Informatizado de Gestão e buscar solução para as sugestões, reclamações e denúncias referentes aos procedimentos e ações de agentes e setores do respectivo Órgão ou Entidade;
- II - fornecer respostas rápidas, com clareza e objetividade, às questões apresentadas pelos cidadãos;
- III - resguardar o sigilo das informações recebidas com esse caráter;
- IV - articular, sistematicamente, com a Ouvidoria Geral do Município do Salvador, fornecendo respostas às questões apresentadas;
- V - participar de reuniões, congressos, encontros e atividades técnicas, sempre que convocados pela Ouvidoria Geral do Município do Salvador;

- VI - identificar oportunidades de melhorias na prestação dos serviços públicos e propor soluções;  
VII - integrar grupos de trabalho para a realização de projetos especiais vinculados ao Sistema Municipal de Ouvidoria.

**CAPÍTULO V  
SUBSTITUIÇÕES**

Art.13. A substituição do Secretário, dos titulares dos Cargos em Comissão e das Funções de Confiança, nas ausências e impedimentos eventuais dos respectivos titulares, far-se-á conforme disposto na legislação pertinente em vigor.

**CAPÍTULO VI  
DISPOSIÇÕES GERAIS**

Art.14. Vincula-se a Secretaria Municipal de Infraestrutura, Habitação e Defesa Civil, a Comissão da Coordenação de Obras e Serviços - CCOS, criada pelo Decreto nº 4.769/75, que tem por finalidade compatibilizar a execução das obras e serviços a cargo dos órgãos e entidades que a constituem.

Art.15. O Conselho Soteropolitano de Defesa Civil será presidido pelo Prefeito, sendo o Secretário Executivo o titular da Defesa Civil de Salvador.

Art.16. A Secretaria Municipal de Infraestrutura, Habitação e Defesa Civil disporá do Fundo Municipal de Habitação.

Art.17. Vincula-se à Defesa Civil de Salvador o Comitê Interinstitucional de Ações Emergenciais, órgão executivo do Programa de Ação Coordenada em Situação de Risco.

Art.18. Os Cargos em Comissão, as Funções de Confiança e o Organograma da Secretaria Municipal de Infraestrutura, Habitação e Defesa Civil são os constantes, respectivamente, nos Anexos I, II e III, integrantes deste Regimento.

Art.19. O Secretário Municipal indicará para Ouvidor Setorial, mediante ato a ser publicado no Diário Oficial do Município, um servidor ou empregado público, conforme o caso, e seu respectivo substituto, para o desempenho das atividades atinentes ao Sistema Municipal de Ouvidoria.

Parágrafo único. O Ouvidor Setorial e o seu substituto permanecerão subordinados ao titular ou dirigente do Órgão ou Entidade em que tiverem exercício, ficando vinculados tecnicamente à OGMS.

Art.20. Os casos omissos e as dúvidas que venham a surgir, na aplicação do presente Regimento, serão resolvidos pelo titular da Secretaria.

**ANEXO I  
SECRETARIA MUNICIPAL DE INFRAESTRUTURA, HABITAÇÃO E DEFESA CIVIL - SINDEC  
QUADRO DE CARGOS EM COMISSÃO**

GRAU	QT.	DENOMINAÇÃO	VINCULAÇÃO
58	01	Subsecretário	Subsecretaria
	02	Diretor Geral	Diretoria de Habitação e Regularização Fundiária Defesa Civil de Salvador
55	01	Assessor Chefe I	Assessoria em Defesa Civil e Gestão
	01	Assessor do Secretário II	Subsecretaria
	05	Coordenador II	Coordenadoria de Habitação
			Coordenadoria de Regularização Fundiária
			Coordenadoria das Ações de Redução de Riscos
Coordenadoria das Ações de Contingências			
01	Gestor de Fundo II	Fundo Municipal de Habitação	
54	02	Coordenador I	Coordenadoria de Estudos e Projetos e de Intervenções
			Coordenadoria de Apoio Administrativo
	04	Gestor de Núcleo II	Núcleo de Execução Orçamentária e Financeira
			Núcleo de Tecnologia da Informação
			Núcleo de Execução Orçamentária e Financeira da Defesa Civil
04	Subcoordenador II	Subcoordenadoria de Áreas de Risco	
		Subcoordenadoria de Ações Comunitárias e Educativas	

GRAU	QT.	DENOMINAÇÃO	VINCULAÇÃO
			Subcoordenadoria de Análise do Clima e Sistemas de Alerta
			Subcoordenadoria de Atendimento Emergencial
53	02	Assessor Técnico	Subsecretaria Assessoria em Defesa Civil e Gestão
51	01	Secretário de Gabinete	Subsecretaria
50	02	Motorista de Gabinete	Subsecretaria
	01	Oficial de Gabinete	Subsecretaria

**ANEXO II  
SECRETARIA MUNICIPAL DE INFRAESTRUTURA, HABITAÇÃO E DEFESA CIVIL - SINDEC  
QUADRO DE FUNÇÕES DE CONFIANÇA**

GRAU	QT.	DENOMINAÇÃO	VINCULAÇÃO
63	30	Chefe de Setor B	Setor de Acompanhamentos de Contratos e Convênios
			Setor de Estudos e Projetos de Habitação de Interesse Social
			Setor de Estudos e Projetos de Infraestrutura
			Setor de Estudos e Projetos Fundiários
			Setor de Análise de Intervenção em Logradouro
			Setor de Planejamento de Habitação de Interesse Social
			Setor de Acompanhamento de Trabalho Técnico Social
			Setor de Orientação Técnica e Elaboração de Projetos
			Setor de Vistoria e Acompanhamento de Projetos
			Setor de Apoio aos Programas Habitacionais
			Setor de Análise e Avaliação Fundiária
			Setor de Topografia e Cadastro Físico
			Setor de Acompanhamento de Regularização Fundiária
			Setor de Arquivo Fundiário
			Setor de Acompanhamento das Ações de Redução de Riscos
			Setor de Monitoramento de Encostas
			Setor de Monitoramento de Áreas Alagáveis
			Setor de Fiscalização e Vistorias
			Setor de Núcleos Comunitários e Voluntariado
			Setor de Ações Educativas
61	11	Secretário Administrativo	Núcleo de Execução Orçamentária e Financeira
			Núcleo de Tecnologia da Informação
			Coordenadoria de Estudos e Projetos
			Diretoria de Habitação e Regularização Fundiária
			Coordenadoria de Habitação
			Coordenadoria de Regularização Fundiária
			Defesa Civil
			Coordenadoria de Ações de Prevenção e Redução de Riscos
			Coordenadoria Administrativa
			Comissão Setorial Permanente de Licitação
			Conselho Gestor do Fundo Municipal de Habitação
			02

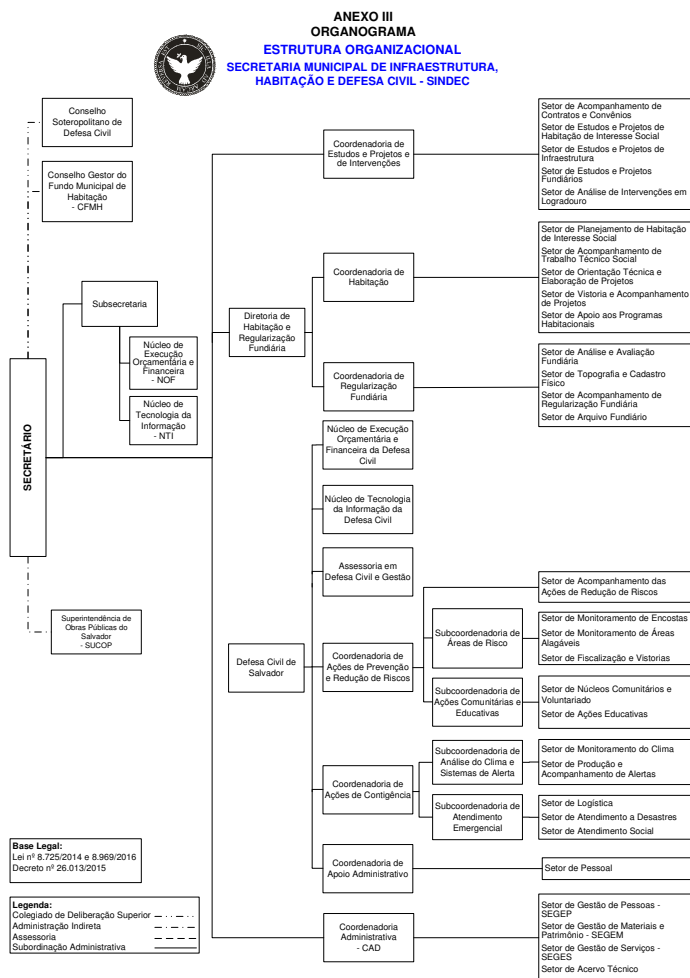

O PREFEITO MUNICIPAL DO SALVADOR, CAPITAL DO ESTADO DA BAHIA, no uso de suas atribuições,

**RESOLVE:**

Nomear **PATRICIA SALES DE ARAUJO**, para exercer o cargo em comissão de Gerente tipo I, Grau 52, do Centro de Especialidade - CAPS II São Caetano, Tipo C2, do Distrito Sanitário São Caetano/Valéria, da Secretaria Municipal da Saúde e exonerar, a pedido, do mesmo cargo, SANDRA DIAS DE ANDRADE.

O PREFEITO MUNICIPAL DO SALVADOR, CAPITAL DO ESTADO DA BAHIA, no uso de suas atribuições,

**RESOLVE:**

Nomear **SARA CRISTINA CARVALHO CERQUEIRA**, para exercer o cargo em comissão de Coordenador, Grau 54, da Coordenadoria de Planejamento, da Diretoria Estratégica de Planejamento e Gestão, da Secretaria Municipal da Saúde e exonerar, a pedido, do mesmo cargo, MARIA DE FÁTIMA CARVALHO DE OLIVEIRA.

O PREFEITO MUNICIPAL DO SALVADOR, CAPITAL DO ESTADO DA BAHIA, no uso de suas atribuições,

**RESOLVE:**

Nomear **KÁTIA BATISTA SOUZA SANTOS**, para exercer o cargo em comissão de Gerente tipo III, Grau 53, da Gerência da Unidade de Emergência, Tipo D2, do Pronto Atendimento Rodrigo Argolo, do Distrito Sanitário Cabula/Beirú, da Secretaria Municipal da Saúde e exonerar, a pedido, do mesmo cargo, ANTÔNIO ELIAS DA SILVA.

O PREFEITO MUNICIPAL DO SALVADOR, CAPITAL DO ESTADO DA BAHIA, no uso de suas atribuições,

**RESOLVE:**

Nomear **GERALDO EMANUEL CHAGAS DE ALMEIDA**, para exercer o cargo em comissão de Gerente tipo III, Grau 53, da Gerência da Unidade de Emergência, Tipo D3, da UPA Adroaldo Albergaria, do Distrito Sanitário Subúrbio Ferroviário, da Secretaria Municipal da Saúde e exonerar, a pedido, do mesmo cargo, PATRICIA HELENA ALMEIDA FARIAS.

O PREFEITO MUNICIPAL DO SALVADOR, CAPITAL DO ESTADO DA BAHIA, no uso de suas atribuições e tendo em vista o que consta do processo 1775/2015-SMED e com fundamento no artigo 47 da Lei Complementar nº 01/91.

**RESOLVE:**

Considerar exonerado, a pedido, desde 31/03/2015, o servidor **JADYSON SILVA QUEIROZ DE JESUS**, matrícula 882763, do cargo de Agente de Suporte Operacional e Administrativo, na área de qualificação de Agente de Suporte de Serviços de Copa e Cozinha (em extinção), Código 36002, lotadow33 na Secretaria Municipal da Educação.

O PREFEITO MUNICIPAL DO SALVADOR, CAPITAL DO ESTADO DA BAHIA, no uso de suas atribuições,

**RESOLVE:**

Exonerar, a pedido, **GERALDO EMANUEL CHAGAS DE ALMEIDA**, do cargo em comissão de Gerente tipo III, da Gerência da Unidade de Emergência, Tipo D2, do Pronto Atendimento Maria Conceição Santiago Imbassy, do Distrito Sanitário Liberdade, da Secretaria Municipal da Saúde.

GABINETE DO PREFEITO MUNICIPAL DO SALVADOR, em 04 de março de 2016.

## RETIFICAÇÃO

No Decreto s/nº de 02/03/2016, publicado no DOM de 03/03/2016, referente a exoneração de **PATRICIA REGINA ROCHA NUNO DE SOUZA**,

**ONDE SE LÊ:**

Exonerar, a pedido, **PATRICIA REGINA ROCHA NUNO DE SOUZA**,... do Distrito Sanitário Pituba / Boca do Rio, da Secretaria Municipal da Saúde.

**LEIA-SE:**

Exonerar, a pedido, **PATRICIA REGINA ROCHA NUNO DE SOUZA**,... do Distrito Sanitário Boca do Rio, da Secretaria Municipal da Saúde.

## DECRETOS SIMPLES

### DECRETOS de 04 de março de 2016

O PREFEITO MUNICIPAL DO SALVADOR, CAPITAL DO ESTADO DA BAHIA, no uso de suas atribuições,

**RESOLVE:**

Considerar nomeada, desde 01/01/2016, **HIANI SANTOS DE JESUS**, para exercer o cargo em comissão de Subcoordenador, Grau 53, da Subcoordenadoria de Controle dos Serviços de Saúde - Diretoria de Regulação, Controle e Avaliação, da Secretaria Municipal da Saúde.

O PREFEITO MUNICIPAL DO SALVADOR, CAPITAL DO ESTADO DA BAHIA, no uso de suas atribuições,

**RESOLVE:**

Nomear **ANA LIMA KRUSCHEWSKY**, para exercer o cargo em comissão de Gerente tipo I, Grau 52, da Gerência da Unidade Básica de Saúde sem Saúde da Família, Tipo B1, do CS São Cristóvão, do Distrito Sanitário Itapuã, da Secretaria Municipal da Saúde.

O PREFEITO MUNICIPAL DO SALVADOR, CAPITAL DO ESTADO DA BAHIA, no uso de suas atribuições,

**RESOLVE:**

Nomear **CLEISINÉS PAIXÃO DOS ANJOS**, para exercer o cargo em comissão de Gerente tipo I, Grau 52, da Gerência da Unidade Básica de Saúde com Saúde da Família, Tipo A2, da USF Dona Iraci Isabel da Silva - Gamboa, Tipo A2, do Distrito Sanitário Centro-Histórico, da Secretaria Municipal da Saúde e exonerar, a pedido, do mesmo cargo, ROSANA MARIA FERREIRA MOUSINHO DE OLIVEIRA.

O PREFEITO MUNICIPAL DO SALVADOR, CAPITAL DO ESTADO DA BAHIA, no uso de suas atribuições,

**RESOLVE:**

Nomear **FABIANA DA PAIXÃO RIBEIRO** para exercer o cargo em comissão de Gerente tipo I, Grau 52, da Gerência da Unidade Básica de Saúde sem Saúde da Família, Tipo B2, do CS Sete de Abril, do Distrito Sanitário Pau da Lima, da Secretaria Municipal da Saúde.

**PROCURADORIA GERAL DO MUNICÍPIO - PGMS**

**PORTARIA Nº 015/2016**

A PROCURADORA-GERAL DO MUNICÍPIO DO SALVADOR, CAPITAL DO ESTADO DA BAHIA, no uso de suas atribuições,

RESOLVE:

Designar, a partir de 07/03/2016, a servidora MARIA DAS GRAÇAS HENRIQUE, matrícula nº 1223, para substituir ROSELI SANTANA BRITO, matrícula nº 810871, na função de confiança de chefe de setor de B, grau 63, do setor de Gestão de Serviços, desta CAD/ PGMS, durante o afastamento de titular por motivo de férias.

GABINETE DA PROCURADORA-GERAL DO MUNICÍPIO DO SALVADOR, em 03 de março de 2016.

**LUCIANA RODRIGUES VIEIRA LOPES**  
Procuradora-Geral

**SECRETARIA MUNICIPAL DA FAZENDA - SEFAZ**

**DESPACHOS FINAIS DA ILMª SRª DIRETORA GERAL DA RECEITA**

**MUNICIPAL, DELEGAÇÃO DE COMPETÊNCIA PORTARIA Nº 001/2015.**

**DEFIRO**

Imunidade do Imposto sobre a Transmissão Inter Vivos de Bens Imóveis - ITIV, do Imposto sobre a Propriedade Predial e Territorial Urbana - IPTU e a Não Incidência da Taxa de Coleta, Remoção e Destinação de Resíduos Sólidos Domiciliares - TRSD.

Processo nº: 12933/2016 (em anexo os processos nº 12937, 12939 e 12941/2016)  
Interessado: IGREJA TABERNÁCULO EVANGÉLICO DE JESUS  
(Inscrição Municipal nº 22.84-0, 137.581-4, 36.487-8 e 22.839-7)

Processo nº: 12944/2016 (em anexo os processos nº 12952, 12951 e 12935/2016)  
Interessado: IGREJA TABERNÁCULO EVANGÉLICO DE JESUS  
(Inscrição Municipal nº 129.892-5, 76.946-0, 28.635-4 e 28.628-1)

Processo nº: 12955/2016  
Interessado: IGREJA TABERNÁCULO EVANGÉLICO DE JESUS  
(Inscrição Municipal nº 278.719-9)

Processo nº: 12957/2016  
Interessado: IGREJA TABERNÁCULO EVANGÉLICO DE JESUS  
(Inscrição Municipal nº 598.476-9)

Processo nº: 12958/2016(em anexo o processo nº 12959/2016)  
Interessado: IGREJA TABERNÁCULO EVANGÉLICO DE JESUS  
(Inscrição Municipal nº 264.895-9 e 577.186-2)

Processo nº: 12960/2016  
Interessado: IGREJA TABERNÁCULO EVANGÉLICO DE JESUS  
(Inscrição Municipal nº 865.564-2)

Processo nº: 12966/2016  
Interessado: IGREJA TABERNÁCULO EVANGÉLICO DE JESUS  
(Inscrição Municipal nº 228.191-0)

Processo nº: 12968/2016  
Interessado: IGREJA TABERNÁCULO EVANGÉLICO DE JESUS  
(Inscrição Municipal nº 269.194-9)

Processo nº: 12974/2016  
Interessado: IGREJA TABERNÁCULO EVANGÉLICO DE JESUS  
(Inscrição Municipal nº 330.405-1)

Processo nº: 12977/2016  
Interessado: IGREJA TABERNÁCULO EVANGÉLICO DE JESUS  
(Inscrição Municipal nº 62.882-4)

Processo nº: 12984/2016  
Interessado: IGREJA TABERNÁCULO EVANGÉLICO DE JESUS  
(Inscrição Municipal nº 134.414-5)

Processo nº: 12987/2016  
Interessado: IGREJA TABERNÁCULO EVANGÉLICO DE JESUS  
(Inscrição Municipal nº 208.827-4)

Processo nº: 12991/2016

Interessado: IGREJA TABERNÁCULO EVANGÉLICO DE JESUS  
(Inscrição Municipal nº 562.147-0)

Processo nº: 12993/2016(em anexo o processo nº 12998/2016)  
Interessado: IGREJA TABERNÁCULO EVANGÉLICO DE JESUS  
(Inscrição Municipal nº 56.566-0 e 475.383-6)

Imunidade do Imposto sobre a Propriedade Predial e Territorial Urbana - IPTU

Processo nº: 98744/2014  
Interessado: ARQUIDIOCESE DE SÃO SALVADOR DA BAHIA  
(PARÓQUIA DO SANTÍSSIMO SACRAMENTO E SANTANA)  
(Inscrição Municipal nº 21.952-5)

**INDEFIRO**

Imunidade do Imposto sobre a Propriedade Predial e Territorial Urbana - IPTU e a Não Incidência da Taxa de Coleta, Remoção e Destinação de Resíduos Sólidos Domiciliares - TRSD

Processo nº: 12962/2016  
Interessado: IGREJA TABERNÁCULO EVANGÉLICO DE JESUS  
(Inscrição Municipal nº 646.014-3)

Não Incidência da Taxa de Coleta, Remoção e Destinação de Resíduos Sólidos Domiciliares - TRSD

Processo nº: 98744/2014  
Interessado: ARQUIDIOCESE DE SÃO SALVADOR DA BAHIA  
(PARÓQUIA DO SANTÍSSIMO SACRAMENTO E SANTANA)  
(Inscrição Municipal nº 21.952-5)

Salvador, 04 de março de 2016.

**ROSANGELA ESTRELLADO FERREIRA**  
Diretora Geral da Receita Municipal

**COORDENADORIA DE TRIBUTAÇÃO E JULGAMENTO**

**COMUNICADO DA DECISÃO DE PRIMEIRA INSTÂNCIA**

**SETOR DE JULGAMENTO - SEJUL**

Em atenção às determinações contidas no artigo 293-B, do CTRMS/Lei 7186.2006 em vigor, ficam intimados os contribuintes da Decisão definitiva de Primeira Instância, na forma das Ementas que seguem copiadas:

<b>NFL</b>	<b>4560/2010</b>
CONTRIBUINTE	BERTH CRISTINNE DA SILVA ROCHA CASTRO E OUTRO
RESPONSAVEL	AUSTRÁLIA EMPREENDIMENTOS LTDA
PROCESSO Nº	1086/2011
FASE DE JULGAMENTO	REEXAME NECESSÁRIO
COMPET. ORDINÁRIA	CHEFE DO SEJUL
COMPET. DE ALÇADA	-
EMENTA	ITIV. EM REEXAME NECESSÁRIO FICA MANTIDA A DECISÃO PROFERIDA PELA PRIMEIRA JUNTA DE JULGAMENTO DO ENTÃO CMC. PROCEDÊNCIA DA IMPUGNAÇÃO. DESCONSTITUIÇÃO DO LANÇAMENTO ORIGINAL. DAS PROVAS DOCUMENTAIS TRAZIDAS AOS AUTOS RESTOU COMPROVADO QUE NÃO SE CONCRETIZOU O FATO GERADOR DO IMPOSTO. REMESSA DOS AUTOS DO PROCESSO À COORDENADORIA DE FISCALIZAÇÃO - SECFI PARA AS ANOTAÇÕES NECESSÁRIAS E POSTERIOR ARQUIVO. BASE LEGAL ART. 9º DO REGULAMENTO DO SEJUL/PORTARIA 143.2014.

<b>NFL</b>	<b>400.2014 - ISSQN</b>
CONTRIBUINTE	INSTITUTO MANTENEDOR DE ENSINO SUPERIOR LTDA.
REPRESENTANTE LEGAL	JOÃO ADRIANO FERREIRA SANTOS NAJAR
PROCESSO	45565/2014
FASE DE JULGAMENTO	REEXAME NECESSÁRIO
COMPET. ORDINÁRIA	CHEFE DO SEJUL
COMPET. DE ALÇADA	CHEFE DO SEJUL
EMENTA	ISSQN. EM REEXAME NECESSÁRIO FICA MANTIDA A DECISÃO EXARADA PELO JULGADOR FISCAL MONOCRÁTICO. PROCEDÊNCIA PARCIAL DA IMPUGNAÇÃO. ALTERAÇÃO DO LANÇAMENTO ORIGINAL. DIFERENÇA A SER RECOLHIDA AOS COFRES PÚBLICOS MUNICIPAIS. ADOTADO E ACOLHIDO OS FUNDAMENTOS DO PARECER EXARADO PELA REPRESENTAÇÃO FISCAL, CONFORME FACULTA O ART. 299-A, § 1º, DO CTRMS VIGENTE. CABE RECURSO ORDINÁRIO.

<b>CONTRIBUINTE</b>	<b>VENTURE GRÁFICA E EDITORA LTDA.</b>
REPRESENTANTE LEGAL	LEONARDO CEZAR - OAB/BA 24.962
CGA	078.487/001-62
CNPJ	40.500.886/0001-57
PROCESSO N.	31900.2013
AI	880148.2013
FASE DE JULGAMENTO	PRIMEIRA INSTÂNCIA - SEJUL

JULGADOR (A):	JOSÉ LÚCIO CARDOSO DE OLIVEIRA FILHO
EMENTA	ISS. DESCUMPRIMENTO OBRIGAÇÃO ACESSÓRIA. FALTA DE ENTREGA DA DMS. IMPUGNAÇÃO IMPROCEDENTE. AI MANTIDO. ART. 108 DA LEI 7.186/06 E ALTERAÇÕES; DEC. 14.418/03, 16.709/2006, 18.019/07 E 21.517/2010. CABE RECURSO ORDINÁRIO.

Salvador, 04 de março de 2016.

**MARIA ELIANE NILO DANTAS**  
Chefe do Setor de Julgamento.

**COORDENADORIA DE TRIBUTAÇÃO E JULGAMENTO**  
**COMUNICADO DA DECISÃO DE PRIMEIRA INSTÂNCIA**  
**SETOR DE JULGAMENTO - SEJUL**

Em atenção às determinações contidas no artigo 293-B, do CTRMS/Lei 7186.2006 em vigor, ficam intimados os contribuintes da Decisão definitiva de Primeira Instância, na forma das Ementas que seguem copiadas:

<b>IMPUGNANTE</b>	<b>CONSTRUTORA OAS LTDA</b>
REPRESENTANTE LEGAL	FERNANDO MOTA DOS SANTOS E OUTROS
PROCESSO Nº	12343/2009
NFL	109.209
FASE DE JULGAMENTO	REEXAME NECESSÁRIO
COMPET. ORDINÁRIA:	CHEFE DO SEJUL
COMPET. DE ALÇADA:	DIRETORA DA DGRM
EMENTA	ISS. EM REEXAME FICA MANTIDA A DECISÃO DA SEGUNDA JUNTA DE JULGAMENTO, DO ENTÃO CMC. PROVAS DOCUMENTAIS APRESENTADAS INDICAM NÃO HAVER DIFERENÇA A SER COBRADA. LANÇAMENTO SEM OBJETO. NÃO CABE RECURSO ORDINÁRIO POR FALTA DE INTERESSE DE AGIR - ART. 499 CPC.

<b>CONTRIBUINTE</b>	<b>MARIA DA PIEDADE OLIVEIRA</b>
CGA	423.943/001-25
CNPJ	04.912.340/0001-40
PROCESSO N.	34.506/2014
FASE DE JULGAMENTO	PRIMEIRA INSTÂNCIA
JULGADOR (A):	IRMA CRISTINA GENTA
EMENTA	IMPROCEDÊNCIA DA IMPUGNAÇÃO - NÃO APRESENTAÇÃO DE DOCUMENTOS PARA A REVISÃO DO INDEFERIMENTO DA OPÇÃO PELO SIMPLES NACIONAL, COM BASE NO ARTIGO 302 INCISO V DA LEI 7186/2006.

Salvador, 04 de março de 2016.

**MARIA ELIANE NILO DANTAS**  
Chefe do Setor de Julgamento.

**COORDENADORIA DE TRIBUTAÇÃO E JULGAMENTO**  
**COMUNICADO DA DECISÃO DE PRIMEIRA INSTÂNCIA**  
**SETOR DE JULGAMENTO - SEJUL**

Em atenção às determinações contidas no artigo 293-B, do CTRMS/Lei 7186.2006 em vigor, comunicamos:

RECURSOS ORDINÁRIOS ADMITIDOS. Atendidos os pressupostos de tempestividade e legitimidade. Base legal artigos 306 e 307 do CTRMS/Lei 7.186/06 vigente. Remessa dos autos dos processos à

Representação Fiscal para emissão de parecer:

PROCESSO Nº	CONTRIBUINTE E REPRESENTANTE LEGAL	NFL/NL/AI
2266/2014 37893/2014 12976/2016	BARBARA CUNHA COSENZA/ CYRELA CHINA EMPREENDIMENTOS IMOBILIÁRIOS LTDA/ BRENO VICTOR FERNANDES DE CARVALHO E OUTROS	151/2014
62026/2015 71727/2015 7440/2016	BAHIA STELA ADMINISTRAÇÃO DE HOTEIS BARES E RESTAURANTES LTDA/ PATRICIA DIDONÉ E PEDRO BISNETO	4565/2012
67084/2010 74876/2010 39286/2012 10405/2014	OPTMAIS - AUTOMAÇÃO E CONTROLE LTDA/ ROSANI ROMANO ROSA DE JESUS CARDOZO	3232/2010
61739/2013 80096/2013 82138/2015	ITAU UNIBANCO S/A/ BRUNO NOVAIS B. CAVALCANTI E OUTROS	1099/2013
70162/2011 83806/2011 931/2012	AMARAL COMÉRCIO DE PAPEIS LTDA/MARCELO NEESER NOGUEIRA REIS E OUTROS	2706/2011

PROCESSO Nº	CONTRIBUINTE E REPRESENTANTE LEGAL	NFL/NL/AI
18871/2013 28869/2013 29311/2013 34627/2013 10261/2016	LUCIANA YUNES SANTOS/ AUSTRÁLIA EMPREENDIMENTOS IMOBILIÁRIOS LTDA/ MARCELO NEESER NOGUEIRA REIS E OUTROS	201/2013
91235/2013 3100/2014 7258/2016	INTERMARIITIMA PORTOS E LOGISTICA S/A/ MARCELO NEESER NOGUEIRA REIS E OUTROS	1618/2013
6399/2014 37891/2014 12973/2016	DULCELIA ARCANJO SILVA/ CYRELA CHINA EMPREENDIMENTOS IMOBILIÁRIOS LTDA MARCELO NEESER NOGUEIRA REIS E OUTROS	139/2014
46127/2012 52711/2012 5877/2013 29819/2013 10047/2016	FUNDAÇÃO ESCOLA DE ADMINISTRAÇÃO DA UNIVERSIDADE FEDERAL DA BAHIA - UFBA/ SERGIO COUTO	2589/2012

Salvador, 04 de março de 2016

**MARIA ELIANE NILO DANTAS**  
Chefe do Setor de Julgamento.

**COMUNICADO DA DECISÃO DE PRIMEIRA INSTÂNCIA**  
**COORDENADORIA DE TRIBUTAÇÃO E JULGAMENTO**  
**SETOR DE JULGAMENTO - SEJUL**

Em atenção aos Princípios da Preclusão e do Prejuízo, ficam cientificados os Contribuinte, e/ou Representantes Legais, abaixo identificados que precluiu a oportunidade para apresentação de Recursos Administrativos - Base legal artigos 289, §2º, 294-D, §1º e 307 todos do CTRM/ Lei 7.186/06 vigente. DOM 15/10/15.

PROCESSO	CONTRIBUINTE / REQUERENTE / REPRESENTANTE LEGAL	NFL/NL/AI
43662/2015 49826/2015	CLÍNICA ORTOPÉDICA E TRAUMATOLOGIA S/A/ AUGUSTO CARDOZO E OUTROS	240/2015
35367/2010 42769/2010	CREDCERTO PRESTADORA DE SERVIÇOS DE CRÉDITO LTDA	1581/2010
47132/2015 53880/2015	CÂNCIO MEIRELES E LIMA ADVOGADOS/ LIEGE MEIRELES CÂNCIO	222/2015
83013/2013 86480/2013	NOVA CLIN TERAPIA AVANÇADA EM REUMATOLOGIA SOCIEDADE	1476/2013
51134/2015 57352/2015	ITAU UNIBANCO S/A/ ANTONIO CHAVES ABDALLA E OUTROS	317/2015
30773/2006 37413/2006	CAIXA ECONÔMICA FEDERAL/ CRISTIANE FRAGOSO DE SOUZA	1104/2006
25492/2007 30848/2007	TERMOCONTROL AR- CONDICIONADO LTDA	916/2007
86246/2010 93504/2010 62616/2015	SUZI JACQUES CONSULTORIA E PRESTAÇÃO DE SERVIÇOS EM EDUCAÇÃO FÍSICA LTDA/SUZANA SANTOS NAVARRO JACQUES	4216/2010
70099/2013 76560/2013 37206/2015	REAL SOCIEDADE DE BENEFICÊNCIA DEZESSEIS DE SETEMBRO	1209/2013
38972/2015 42390/2015	DOSSIER DIGITAL LTDA - ME/ MARIA LETICIA DE ARAUJO LISBOA	137/2015
46663/2012 58631/2012 52611/2012	UBM - SERVIÇOS MÉDICOS LTDA/ MARCUS VINICIUS FREIRE DE ANDRADE SENA	2679/2012
32817/2012 38228/2012	QUANTA DESENHOS TÉCNICOS LTDA - ME/ PAULO JOSÉ RAMOS PITA (SÓCIO)	2035/2012

Salvador, 04 de março de 2016.

**MARIA ELIANE NILO DANTAS**  
Chefe do SEJUL

**COMUNICADO DA DECISÃO DE PRIMEIRA INSTÂNCIA**  
**COORDENADORIA DE TRIBUTAÇÃO E JULGAMENTO**  
**SETOR DE JULGAMENTO - SEJUL**

Em atenção aos Princípios da Preclusão e do Prejuízo, ficam cientificados os Contribuinte, e/ou Representantes Legais, abaixo identificados que precluiu a oportunidade para apresentação de Recursos Administrativos - Base legal artigos 289, §2º, 294-D, §1º e 307 todos do CTRM/ Lei 7.186/06

vigente. DOM 15/10/15.

PROCESSO	CONTRIBUINTE / REQUERENTE / REPRESENTANTE LEGAL	NFL/NL/AI
44328/2013 52067/2013	BOMPREGO BAHIA SUPERMERCADOS LTDA/ ALEXANDRE DE ARAÚJO ALBUQUERQUE	753/2013
26868/2006 36685/2006	R & A ENGENHEIROS CONSULTORES LTDA	1008/2006
66003/2011 76286/2011	INDEXA TECNOLOGIA E INFORMAÇÃO LTDA - ME	880396/2011
101757/2009 116912/2009	TOL CONSULTORIA ESTRATÉGICA LTDA	1928/2009
78180/2013 80228/2013 8915/2013	ASSOCIAÇÃO CULTURAL E BENEFICENTE AFOXE LAROYÊ ARRIBA/ JORGE ANTONIO GOMES	1410/2013
115999/2014 124478/2014	J. CARVALHO CONSTRUÇÕES LTDA/ NAILTON SOUZA DA CRUZ	833/2014
21197/2010 31044/2010	ASSOCIAÇÃO BAHIANA DE ESPERANTO/ ELISIA MARTINS DE OLIVEIRA	856/2010
32060/2014	PAULO SÉRGIO SIMÕES FRANCO/ HIDELBERTO DE ALMEIDA SIMÕES	-

Salvador, 04 de março de 2016.

**MARIA ELIANE NILO DANTAS**  
Chefe do SEJUL

**COMUNICADO DA DECISÃO DE PRIMEIRA INSTÂNCIA**  
**COORDENADORIA DE TRIBUTAÇÃO E JULGAMENTO**  
**SETOR DE JULGAMENTO - SEJUL**

Em atenção aos Princípios da Preclusão e do Prejuízo, ficam cientificados os Contribuinte, e/ou Representantes Legais, abaixo identificados que precluiu a oportunidade para apresentação de Recursos Administrativos - Base legal artigos 289, §2º, 294-D, §1º e 307 todos do CTRM/ Lei 7.186/06 vigente. DOM 15/10/15.

PROCESSO	CONTRIBUINTE / REQUERENTE / REPRESENTANTE LEGAL	NFL/NL/AI
46329/2012 48647/2012 43448/2013	FM - PROJETOS DE ARQUITETURAE URBANISMO LTDA	2653/2012
62105/2011 73785/2011	DISTRIBUIDORA DE PRODUTOS PAEA LABORATÓRIOS LTDA/ NAIRA CERQUEIRA BONFIM	880424/2011
49219/2015 57355/2015	ITAU UNIBANCO S/A/ANTONIO CHAVES ABDALLA E OUTROS	292/2015
30573/2003 30574/2004	TRATOCAR VEICULOS E MAQUINAS S/A/ CARLOS PINÕN GONZALEZ	886482/2003
7732/2007 13737/2007	S.C. SOCIEDADE CABALLEROS DE SANTIAGO/ CLÁUDIO CAIRO GONÇALVES	880029/2007
75774/2013 82201/2013 88428/2013	MANA ENGENHARIA E CONSULTORIA S/A/ HAROLDO DE MOTA LOPES	1370/2013
4576/2008 8235/2008	BANCO SAFRA S/A/ JOÃO ALVES DE CAMPOS E OUTROS	30/2008
22628/2015 31434/2015 78109/2015	SOLIO EMPREENDIMENTOS EIRELI - ME / MARCOS DE MENEZES FONSECA JUNIOR	43/2015
42685/2015 49716/2015	IUNI EDUCACIONAL - UNIME SALVADOR LTDA/ MAX ALVES CARVALHO	236/2015
57158/2015 63687/2015	BANCO SANTANDER (BRASIL) S/A/ CAMILA GÓES DE CARVALHO	394/2015
51504/2015 57446/2015	BANCO SANTANDER (BRASIL) S/A/ LUCIANA COUTO	304/2015
25554/2010 35197/2010 69364/2010 1327/2011	TECNOLOGIA BANCÁRIA S/A/ NELSON TAVARES	1028/2010
49220/2015 56810/2015	ITAU UNIBANCO S/A/CAMILA MARIA DE AZEVEDO GUERRA	291/2015
35180/2006 43480/2006	ADROALDO PARDAL GARCIA/ JOÃO ALBINO CORDEIRO NETO	1197/2006
192/2013 12480/2013	E. D. A. INFORMÁTICA E TECNOLOGIA LTDA - EPP/ ROBERTA DE SANT'ANA CASTELAR	880545/2012
19737/2012 27173/2012	PROMÉDICA PATRIMONIAL S/A - PROPAT/ EMERSON DE ANDRADE BORGES DOS REIS	1305/2012

Salvador, 04 de março de 2016.

**MARIA ELIANE NILO DANTAS**  
Chefe do SEJUL

**COORDENADORIA DE TRIBUTAÇÃO E JULGAMENTO**  
**COMUNICADO DA DECISÃO DE PRIMEIRA INSTÂNCIA**

**SETOR DE JULGAMENTO - SEJUL**

Em atenção às determinações contidas no artigo 293-B, do CTRMS/Lei 7186.2006 em vigor, ficam intimados os contribuintes da Decisão definitiva de Primeira Instância, na forma das Ementas que seguem copiadas:

CONTRIBUINTE	VITALMED SERVIÇOS DE EMERGÊNCIA MEDICA LTDA.
REPRESENTANTE LEGAL	SERGIO COUTO - OAB/BA Nº 13.959
CGA	093.509/001-98
CNPJ	96.706.718/0001-77
PROCESSO N.	61322/2010
NFL	3100.2010
FASE DE JULGAMENTO	PRIMEIRA INSTÂNCIA - SEJUL
JULGADOR (A):	JOSÉ LÚCIO CARDOSO DE OLIVEIRA FILHO
EMENTA	ISS. INSUFICIÊNCIA NO RECOLHIMENTO. PRESTAÇÃO DE SERVIÇO DOS ITENS 4.03 E 4.21 DA LISTA DE SERVIÇO ANEXA A LEI 7.186/06. IMPROCEDÊNCIA DA IMPUGNAÇÃO. ART. 104, 105 E 106 DA LEI 7.186/06 07 E DECRETO 17.671/2007 A PARTIR DE 2008. CABE RECURSO ORDINÁRIO

CONTRIBUINTE	MADRAGOA - PRESTAÇÃO DE SERVIÇOS DE TECELAGEM, EMBALAGEM LTDA.
REPRESENTANTE LEGAL	XXXXXXXXXXXX
CGA / INSC. IMOBILIÁRIA	276.743/001-68
CNPJ/ CPF	08.213.040/0001-23
PROCESSO N.	70897/2015
NL / NFL / AI	NFL Nº 513/2015
FASE DE JULGAMENTO	PRIMEIRA INSTÂNCIA
JULGADOR (A):	JOAQUIM FRANCISCO FERNANDES DA SILVA
EMENTA	ISSQN. IMPUGNAÇÃO DESACOMPANHADA DE PROVAS QUE PERMITEM DESCONSTITUIR O LANÇAMENTO FISCAL. POR INFRINGÊNCIA AOS ARTIGOS 104, 105 E 106 TODOS DA LEI 7.186/2006 OBSERVADO O DECRETO Nº 17.671/2007. IMPROCEDÊNCIA DA IMPUGNAÇÃO. MANUTENÇÃO DO LANÇAMENTO ORIGINAL, POR INFRINGÊNCIA AO ARTIGO 112, XI DA LEI 7186/2006. CABE RECURSO ORDINÁRIO.

CONTRIBUINTE	ESCOLA VIDA E SABER LTDA
REPRESENTANTE LEGAL	ROSELIA RAMOS FERREIRA
CNPJ	03.774.162/0001-75
CGA	429.271/001-17
PROCESSO N.	64140/2014
AI	880255.2014
FASE DE JULGAMENTO	PRIMEIRA INSTÂNCIA
JULGADOR (A):	MARILEIDE CERQUEIRA SANTANA COTRIM
EMENTA	DMS - OBRIGAÇÃO ACESSÓRIA. DMS. FALTA DE ENTREGA DA DMS NOS TERMOS DO ARTIGO 36 INCISOS I E VIII DO DECRETO MUNICIPAL 18.019/2007, ENTÃO VIGENTE. IMPUGNAÇÃO IMPROCEDENTE. CABE RECURSO ORDINÁRIO.

CONTRIBUINTE	NOVOS RUMOS PRODUÇÕES ARTÍSTICAS & COMERCIO LTDA.
REPRESENTANTE LEGAL	SERGIO COUTO OAB/BA 13.959
CGA	230.949/001-58
CNPJ	05.309.082/0001-74
PROCESSO N.	76906/2012
NFL	3818.2012
FASE DE JULGAMENTO	PRIMEIRA INSTÂNCIA - SEJUL
JULGADOR (A):	JOSÉ LÚCIO CARDOSO DE OLIVEIRA FILHO
EMENTA	ISS. INSUFICIÊNCIA NO RECOLHIMENTO. DIFERENÇA GERADA A PARTIR DE DIFERENÇA DE ALÍQUOTA. PAGO COM ALÍQUOTA DE 3%, LANÇAMENTO DA DIFERENÇA. ALÍQUOTA LEGAL 5%. IMPUGNAÇÃO IMPROCEDENTE. FUNDAMENTAÇÃO LEGAL: ART.(S): 104 A 106 DA LEI 7.186/06 C/C O DEC. 17.671/2007. CABE RECURSO ORDINÁRIO.

Salvador, 04 de março de 2016.

**MARIA ELIANE NILO DANTAS**  
Chefe do Setor de Julgamento.

**COORDENADORIA DE TRIBUTAÇÃO E JULGAMENTO**  
**COMUNICADO DA DECISÃO DE PRIMEIRA INSTÂNCIA**  
**SETOR DE JULGAMENTO - SEJUL**

Em atenção às determinações contidas no artigo 293-B, do CTRMS/Lei 7186.2006 em vigor, ficam intimados os contribuintes da Decisão definitiva de Primeira Instância, na forma das Ementas que

seguem copiadas:

<b>CONTRIBUINTE</b>	<b>EDUARDO GUIMARÃES DE MATTOS</b>
RESPONSÁVEL	CONSÓRCIO OAS/GSFISA ART VILLE
CGA / INSC. IMOBILIÁRIA	644516-0
REPRESENTANTE LEGAL	MARCOS ROGÉRIO LYRIO PIMENTA
CPF/CNPJ	014.575.885-01 / 08.741.577/0001-66, RESPECTIVAMENTE
PROCESSO N.	84076/2010
NL / NFL / AI	NFL Nº 4082.2010 - ITIV
FASE DE JULGAMENTO	PRIMEIRA INSTÂNCIA
JULGADOR (A):	TANIA BEATRIZ REIS CARDOSO
<b>E M E N T A</b>	ITIV. FALTA DE RECOLHIMENTO DO IMPOSTO. IMPROCEDÊNCIA DA IMPUGNAÇÃO. COBRANÇA DECORRENTE DA AQUISIÇÃO DE IMÓVEL, TENDO POR BASE O INSTRUMENTO PARTICULAR DE CONTRATO DE PROMESSA DE COMPRA E VENDA REGISTRADO EM CARTÓRIO. INFRINGÊNCIA AOS ARTIGOS 114, I, 116, I, 118, II, 119, I, 120, I, 121 E 122, I DA LEI Nº 7.186/2006 C/C OS ARTIGOS 1º, I, 2º E 3º, I, 5º, I, 6º, II, 11º, I, 21º, I DO DECRETO N. 9.278/91. MANUTENÇÃO DO LANÇAMENTO REFERENCIADO. CABE RECURSO ORDINÁRIO.

<b>CONTRIBUINTE</b>	<b>MAURICIO BATISTA NUNES</b>
RESPONSÁVEL	COSÓRCIO OAS GAFISA - GARDEN VILLE
REPRESENTANTE LEGAL	MARCOS ROGÉRIO LYRIO PIMENTA
CGA / INSC. IMOBILIÁRIA	644107-6
CPF/CNPJ	036.702.155-04 E 08.741.550/0001-73, RESPECTIVAMENTE,
PROCESSO N.	635.2010
NL / NFL / AI	NFL Nº 7432.2009 - ITIV
FASE DE JULGAMENTO	PRIMEIRA INSTÂNCIA
JULGADOR (A):	TANIA BEATRIZ REIS CARDOSO
<b>E M E N T A</b>	ITIV. FALTA DE RECOLHIMENTO DO IMPOSTO. IMPROCEDÊNCIA DA IMPUGNAÇÃO. COBRANÇA DECORRENTE DA AQUISIÇÃO DE IMÓVEL, ATRAVÉS DE CONTRATO DE COMPRA E VENDA REGISTRADO EM CARTÓRIO DE IMÓVEIS. INFRINGÊNCIA AOS ARTIGOS 114, I, 116, I, 118, II, 119, I, 120, I, 121 E 122, I DA LEI Nº 7.186/2006 C/C OS ARTIGOS 1º, I, 2º E 3º, I, 5º, I, 6º, II, 11º, I, 21º, I DO DECRETO N. 9.278/91. MANUTENÇÃO DO LANÇAMENTO REFERENCIADO. CABE RECURSO ORDINÁRIO.

<b>CONTRIBUINTE</b>	<b>VENTURE GRÁFICA E EDITORA LTDA.</b>
REPRESENTANTE LEGAL	LEONARDO CEZAR - OAB/BA 24.962
CGA	078.487/001-62
CNPJ	40.500.886/0001-57
PROCESSO N.	31995.2013
AI	880149.2013
FASE DE JULGAMENTO	PRIMEIRA INSTÂNCIA - SEJUL
JULGADOR (A):	JOSÉ LÚCIO CARDOSO DE OLIVEIRA FILHO
<b>E M E N T A</b>	ISS. DESCUMPRIMENTO OBRIGAÇÃO ACESSÓRIA. ENTREGA DA DMS FORA DO PRAZO. IMPUGNAÇÃO IMPROCEDENTE. AI MANTIDO. ART. 108 DA LEI 7.186/06 E ALTERAÇÕES; DEC. 14.118/03, 16.709/2006 E 18.019/07. CABE RECURSO ORDINÁRIO.

Salvador, 04 de março de 2016.

**MARIA ELIANE NILO DANTAS**  
Chefe do Setor de Julgamento.

**COORDENADORIA DE TRIBUTAÇÃO E JULGAMENTO**  
**COMUNICADO DA DECISÃO DE PRIMEIRA INSTÂNCIA**  
**SETOR DE JULGAMENTO - SEJUL**

Em atenção às determinações contidas no artigo 293-B, do CTRMS/Lei 7186.2006 em vigor, ficam intimados os contribuintes da Decisão definitiva de Primeira Instância, na forma das Ementas que seguem copiadas:

<b>CONTRIBUINTE</b>	<b>ATLÂNTICO ONDINA SERVIÇOS HOTELEIRO E ADMINISTRAÇÃO</b>
REPRESENTANTE LEGAL	-----
CNPJ	15.484.591/0001-97
CGA	421.125/001-62
PROCESSO N.	85839.2013
NFL	1474.2013
FASE DE JULGAMENTO	PRIMEIRA INSTÂNCIA - SEJUL
JULGADOR (A):	JOSÉ LÚCIO CARDOSO DE OLIVEIRA FILHO
<b>E M E N T A</b>	ISS. IMPUGNAÇÃO NÃO CONHECIDA. ILEGITIMIDADE DE REPRESENTAÇÃO DO SUJEITO PASSIVO. ART.(S). 301-A, I E 297-F, II, DA LEI 7.186/06 COM ALTERAÇÕES POSTERIORES. SEGUIMENTO DENEGADO. ATENÇÃO AO § 2º, ART. 289 A DO CTRMS VIGENTE.

<b>CONTRIBUINTE</b>	<b>PRINCIPAL PROMOTORA DE VENDAS LTDA.</b>
REPRESENTANTE LEGAL	-----
CGA	264.182/001-06

CNPJ	07.439.364/0001-11
PROCESSO N.	355/2011
NFL	4532.2010
FASE DE JULGAMENTO	PRIMEIRA INSTÂNCIA - SEJUL
JULGADOR (A):	JOSÉ LÚCIO CARDOSO DE OLIVEIRA FILHO
<b>E M E N T A</b>	ISS. INSUFICIÊNCIA NO RECOLHIMENTO. PRESTAÇÃO DE SERVIÇO DOS ITENS 10.05 DA LEI 4279/90 ALTERADA PELA LEI 6453/03 PARA OS EXERCÍCIOS DE 2005/2006 E 10.05 DA LISTA DE SERVIÇO ANEXA A LEI 7.186/06 PARA OS DEMAIS EXERCÍCIOS. IMPROCEDÊNCIA DA IMPUGNAÇÃO. ART. 92 E 93 DA LEI 4279/90 C/C DEC. 12230/99 PARA 2005/2006; ART. 104, 105 E 106 DA LEI 7.186/06 C/C DEC. 12230/99 PARA 2007 E MESMA LEI C/C O DECRETO 17.671/2007 A PARTIR DE 2008. CABE RECURSO ORDINÁRIO.

<b>CONTRIBUINTE</b>	<b>FERNANDA ALVES DE JESUS</b>
REPRESENTANTE LEGAL	AURÉLIO PIRES E OUTROS
INSC. IMOBILIÁRIA	220.517-3
CPF	010.845.725-75
PROCESSO N.	24.182/2014
NL	IPTU/TRSD-2014
FASE DE JULGAMENTO	PRIMEIRA INSTÂNCIA
JULGADOR:	CARLOS ALBERTO VILAS BÔAS BARRETO
<b>E M E N T A</b>	IPTU/TRSD IMPUGNAÇÃO DA NOTIFICAÇÃO DE LANÇAMENTO DO IPTU/2014. IMPROCEDÊNCIA DA IMPUGNAÇÃO. VALOR VENAL COMPATÍVEL COM O MERCADO IMOBILIÁRIO. ARRIMO NAS LEIS 8473/2013 E 7186/2006. CABE RECURSO ORDINÁRIO.

Salvador, 04 de março de 2016.

**MARIA ELIANE NILO DANTAS**  
Chefe do Setor de Julgamento.

**COMUNICADO DA DECISÃO DE PRIMEIRA INSTÂNCIA**  
**COORDENADORIA DE TRIBUTAÇÃO E JULGAMENTO**  
**SETOR DE JULGAMENTO - SEJUL**

Em atenção aos Princípios da Preclusão e do Prejuízo, ficam cientificados os Contribuinte, e/ou Representantes Legais, abaixo identificados que precluiu a oportunidade para apresentação de Recursos Administrativos - Base legal artigos 289, §2º, 294-D, §1º e 307 todos do CTRM/ Lei 7.186/06 vigente. DOM 15/10/15.

PROCESSO	CONTRIBUINTE / REQUERENTE / REPRESENTANTE LEGAL	NFL/NL/AI
9430/2013 16556/2013	IMPLANTA PROJETOS E CONSTRUÇÕES LTDA/ AROLD DO SANTOS BARRETO	880021/2013
21357/2011 26505/2011	FEMAR - EMPREENDIMENTOS E PARTICIPAÇÕES LTDA/ FABRICIO MALTEZ LOPES	822/2011
42696/2015 49711/2015	IUNI -EDUCACIONAL - UNIME SALVADOR LTDA/ MAX ALVES CARVALHO	880101/2015
51555/2015 57444/2015	BANCO SANTANDER (BRASIL) S/A/ LUCIANA DIAS COUTO SILVA	306/2015
70117/2013 37232/2015	REAL SOCIEDADE PORTUGUESA DE BENEFICENCIA DEZESSEIS DE SETEMBRO	1237/2013
32363/2013 42942/2013	AUDIUM ENGENHARIA LTDA/ ANGÉLICA MAGNA MONTEIRO SILVA	404/2013
36984/2014 44319/2014	VASCULAB - ANGIOLOGIA E CIRURGIA VASCULAR LTDA -EPP/ EDIVALDO NUNES DE SOUZA	218/2014
47449/2015 57129/2015	BANCO SANTANDER(BRASIL) S/A/ LUCIANA COUTO	272/2015

Salvador, 04 de março de 2016.

**MARIA ELIANE NILO DANTAS**  
Chefe do SEJUL

**COORDENADORIA DE TRIBUTAÇÃO E JULGAMENTO**  
**COMUNICADO DA DECISÃO DE PRIMEIRA INSTÂNCIA**  
**SETOR DE JULGAMENTO - SEJUL**

Em atenção à determinação contida no artigo 293-B, do CTRMS/Lei 7186.2006 em vigor, fica intimado o contribuinte da Decisão definitiva de Primeira Instância, na forma da Ementa que segue copiada:

<b>CONTRIBUINTE</b>	<b>BOMPREGO BAHIA SA.</b>
REPRESENTANTE LEGAL	IVO DE OLIVEIRA LIMA
CGA / INSC. IMOBILIÁRIA	252166-0
CNPJ/ CPF	97.422.620/0001-50
PROCESSO N.	156/2013
NL / NFL / AI	NFL Nº 4541.2012 - IPTU



FASE DE JULGAMENTO	PRIMEIRA INSTÂNCIA
JULGADOR (A):	JOAQUIM FRANCISCO FERNANDES DA SILVA
EMENTA	IPTU. IMPUGNAÇÃO DESACOMPANHADA DE PROVAS NECESSÁRIAS PARA DESCONSTITUIR O LANÇAMENTO FISCAL. POR INFRINGÊNCIA AOS ARTIGOS, 212, 213, 217 COMBINADO COM ARTIGO 75 E 79, TODOS DA LEI 7.186/2006 E DECRETO 12.230/99 PARA O EXERCÍCIO DE 2007 E ARTIGOS, 212, 213, 217 COMBINADO COM ARTIGO 75 E 79 TODOS DA LEI 7.186/2006 E DECRETO 17.671/2007 PARA OS DE MAIS EXERCÍCIO. IMPROCEDÊNCIA DA IMPUGNAÇÃO. MANUTENÇÃO DO LANÇAMENTO ORIGINAL. PENALIDADE PREVISTA NA FORMA DO ARTIGO, 82, I "A" DA LEI Nº 7.186/2006. CABE RECURSO ORDINÁRIO.

Republicado por ter saído com incorreção.

Salvador, 27 de janeiro de 2016.

**MARIA ELIANE NILO DANTAS**  
Chefe do Setor de Julgamento.

### Conselho Municipal de Tributos - CMT

#### PRIMEIRA CÂMARA JULGADORA

PAUTA PARA SESSÃO ORDINÁRIA DO DIA 22/03/2016, ÀS 09:00:00 HS, NA RUA DO TIRA CHAPÉU, Nº 6, ED. N. SA. D'AJUDA - CENTRO, 1º ANDAR.

PROCESSO ADMINISTRATIVO Nº: 17066-2014 - IPTU  
INSCRIÇÃO IMOBILIÁRIA Nº: 529.493-2  
RECORRENTE: GICELIA OLIVEIRA MACEDO  
RECORRIDA: FAZENDA PÚBLICA MUNICIPAL  
RELATOR: GUSTAVO TEIXEIRA MÓRIS

PROCESSO Nº: 101373-2009  
NOTIF. FISCAL DE LANÇAMENTO Nº: 2191 - 2009 - ISS  
NOTIFICANTE(S): RICARDO MARIANO DE FARO SALMERON E OUTROS  
RECORRENTE: WORKTIME ASSESSORIA EMPRESARIAL LTDA  
RECORRIDA: FAZENDA PÚBLICA MUNICIPAL  
ADVOGADOS (A): WAGNER LEANDRO ASSUNÇÃO TOLEDO E OUTROS  
RELATORA: GUACIRA LÊDA SILVA DOS SANTOS

DE ACORDO COM O DECRETO Nº 24.721/2014, QUE REGULAMENTA O FUNCIONAMENTO DO CONSELHO MUNICIPAL DE TRIBUTOS COM BASE NA LEI 7.186/2006, COM REDAÇÃO DADA PELA LEI 8.421/2013, E O ARTIGO 38 DA PORTARIA Nº 02/2014, ALTERADO PELA PORTARIA Nº 092/2015, FICAM INTIMADOS OS CONTRIBUINTES E SEUS REPRESENTANTES CONSTITUÍDOS PARA VISTAS AOS PROCESSOS NO PRAZO DE QUINZE DIAS.

Salvador, 04 de março 2016.

**WELLINGTON DO CARMO CRUZ**  
Presidente do CMT

#### SEGUNDA CÂMARA JULGADORA

PAUTA PARA SESSÃO ORDINÁRIA DO DIA 22/03/2016, ÀS 09:00:00 HS, NA RUA DO TIRA CHAPÉU, Nº 6, ED. N. SA. D'AJUDA - CENTRO, 1º ANDAR.

PROCESSO Nº: 61243-2013  
NOTIF. FISCAL DE LANÇAMENTO Nº: 1065 - 2013 - ISS  
NOTIFICANTE(S): MARCONDES DIAS BARBOSA E OUTROS  
RECORRENTE: ITAU UNIBANCO S.A  
RECORRIDA: FAZENDA PÚBLICA MUNICIPAL  
ADVOGADO: BRUNO NOVAES BEZERRA CAVALCANTI E OUTROS  
RELATOR: CLAUDIO DOS PASSOS SOUZA

PROCESSO Nº: 61262-2013  
NOTIF. FISCAL DE LANÇAMENTO Nº: 1066 - 2013 - ISS  
NOTIFICANTE(S): MARCONDES DIAS BARBOSA E OUTROS  
RECORRENTE: ITAU UNIBANCO S.A  
RECORRIDA: FAZENDA PÚBLICA MUNICIPAL  
ADVOGADO: BRUNO NOVAES BEZERRA CAVALCANTI E OUTROS  
RELATOR: CLAUDIO DOS PASSOS SOUZA

DE ACORDO COM O DECRETO Nº 24.721/2014, QUE REGULAMENTA O FUNCIONAMENTO DO CONSELHO MUNICIPAL DE TRIBUTOS COM BASE NA LEI 7.186/2006, COM REDAÇÃO DADA PELA LEI 8.421/2013, E O ARTIGO 38 DA PORTARIA Nº 02/2014, ALTERADO PELA PORTARIA Nº 092/2015, FICAM INTIMADOS OS CONTRIBUINTES E SEUS REPRESENTANTES CONSTITUÍDOS PARA VISTAS AOS PROCESSOS NO PRAZO DE QUINZE DIAS.

Salvador, 04 de março de 2016.

**WELLINGTON DO CARMO CRUZ**  
Presidente do CMT

### SECRETARIA MUNICIPAL DE GESTÃO - SEMGE

#### PORTARIA Nº 56/2016

A SECRETÁRIA MUNICIPAL DE GESTÃO, no uso de suas atribuições,

RESOLVE:

Designar, a servidora **NIVALDETE ANTÔNIA DE LIMA REIS**, matrícula nº 816.509, Subcoordenador Central Sistêmico de Gestão, grau 55, no período de 11/02/2016 à 11/03/2016, para responder cumulativamente pelo cargo em comissão de Coordenador Central Sistêmico de Gestão, grau 57, da Coordenadoria Central de Políticas e Administração de Pessoas SEMGE/DGP, em virtude de férias da titular Maria Isabel Ribeiro Mayan, matrícula nº 811.164.

GABINETE DA SECRETÁRIA DA SEMGE, em 01 de março de 2016.

**SÔNIA MAGNÓLIA LEMOS DE CARVALHO**  
Secretária

#### DESPACHOS FINAIS DA SRA. SECRETÁRIA - DELEGAÇÃO DE COMPETÊNCIA - DECRETO 7047/1984

##### AVERBAÇÃO DE TEMPO DE SERVIÇO - DEFERIDA

PROC.	ORGÃO	SERVIDOR	DIAS
73140/2015	SEFAZ	JORGE UBIRATAN DE ALMEIDA SILVA	7.532
11795/2014	SMS	RENATA GOMES MURCIA	3.135

##### ESTABILIDADE ECONOMICA - DEFERIDA

PROC.	ORGÃO	SERVIDOR
5022/2015	SMED	TATIANA PEREIRA ALMEIDA
69308/2015	SEFAZ	MARIA ALICE DUARÊS DE ARAUJO
8270/2015	SMED	ROSANGELA MORAIS SANTOS
67639/2015	SEFAZ	PATRICIA DE SOUSA TEIXEIRA
6673/2015	SMED	CRISTINA RIBEIRO DE CARVALHO SANTANA

##### ABONO DE PERMANENCIA A PARTIR DA DATA DE OPÇÃO - DEFERIDO

PROC.	ORGÃO	SERVIDOR
07/2016	PGMS	MARIA DE LOURDES SANTOS
10837/2016	SEFAZ	ROGERIO MEDRADO SOUZA
886/2015	PGMS	DAVID BELLAS CAMARA BITTENCOURT

##### RESCISÃO DE CONTRATO TEMPORÁRIO REDA - DEFERIDA

PROC.	ORGÃO	SERVIDOR
5338/2015	SMED	FERNANDA MARIA GALVÃO DE SOUZA

##### REVISÃO DE ESTABILIDADE ECONOMICA - DEFERIDA

PROC.	ORGÃO	SERVIDOR
6186/2015	SMED	ADRIANA D'EL-REY DE SANTANA

GABINETE DA DIRETORIA DE GESTÃO DE PESSOAS, em 03 de março de 2016.

**JOSIAS FRANÇA FILHO**  
Diretor de Gestão de Pessoas

### SECRETARIA MUNICIPAL DA SAÚDE - SMS

#### PORTARIA Nº 119/2016

Convoca Membros Apoiadores para o Comitê Municipal de Resposta às Emergências de Saúde Pública - COMITÊ CIEVS, no Município do Salvador.

O SECRETÁRIO MUNICIPAL DA SAÚDE no uso de suas atribuições, considerando:

- 1-A mudança importante no padrão de ocorrência das microcefalias e outros transtornos neurológicos e de doença associada ao Zika Vírus;
- 2-A circulação concomitante de três arbovírus (Dengue, Febre do Chikungunya e Doença pelo Zika Vírus) transmitidas pelo Aedes Aegypti;
- 3-O Estado de Emergência em Saúde Pública de Importância Internacional - ESPIN- decretado pelo Ministério da Saúde, através da Portaria GM Nº 1.813 de 11/11/2015, por alteração do padrão de ocorrência de microcefalia no Brasil;
- 4-A Recomendação do Comitê de Emergência do Regulamento Sanitário Internacional (2005) da OMS que, em reunião de 01/02/ 2016, classificou os casos de microcefalia e outros transtornos neurológicos e de doença associada pelo Zika Vírus como Emergência de Saúde Pública de Importância Internacional - ESPIN;
- 5-A Portaria SMS/ Nº 305, de 26/10/2009, que institui o Centro de Informações Estratégicas de Vigilância em Saúde de Salvador - CIEVS/SALVADOR definindo suas atribuições, composição e

coordenação;

6-A Portaria SMS/Nº 28 DE 23/01/2012, que institui o Comitê Municipal de Resposta às Emergências de Saúde Pública - COMITÊ CIEVS,

RESOLVE:

Art.1º Convocar Membros Apoiadores para o Comitê Municipal de Resposta às Emergências de Saúde Pública - COMITÊ CIEVS no Município do Salvador para atuarem como mecanismo de gestão da Secretaria Municipal da Saúde de Salvador, devido o aumento do número de casos de infecções congênitas e das doenças transmitidas pelos mosquitos do gênero Aedes (Dengue, Febre do Chikungunya e Doença pelo Zika Vírus).

Art.2º Os Membros Apoiadores do COMITÊ CIEVS atendem ao disposto no Art.3º da Portaria SMS/Nº 28 de 23/01/2012 que trata da composição do colegiado por representantes das Unidades Administrativas da SMS SALVADOR, conforme indicado a seguir:

I-Da Diretoria Estratégica de Planejamento e Gestão - DEGP, por liderança de Rosa Virginia Rosemberg de Oliveira Fernandes, matrícula nº 19764, com os profissionais:

- a-De Projetos Estratégicos - Alcione Santos da Anunciação - matrícula nº 990996
- b-De Monitoramento e Avaliação - Isabela Barretto S. Junqueira Ayres - matrícula nº 104469
- c-De Monitoramento e Avaliação - Maria de Fátima Pereira dos Santos - matrícula nº 976813
- d-De Planejamento - Sara Cristina Carvalho Cerqueira - matrícula nº 976918

II-Da Diretoria de Atenção À Saúde - DAS, por liderança de Luciana Torres Peixoto matrícula nº 989126, com os profissionais:

- a-Da Urgência e Emergência - Aline Ribas Florêncio - matrícula nº 989642
- b-Do Atendimento Móvel - SAMU - Ivan de Mattos Paiva Filho - matrícula nº 989846
- c-Da Atenção Primária - Adriana Cerqueira Miranda - matrícula nº 988596
- d-Da Atenção Primária - Alexandre Gesner Gomes dos Santos - matrícula nº 991079
- e-Da Atenção Primária - Loraine Machado de Sá - matrícula nº 990260
- f-Da Atenção Primária - Marianna Silva dos Santos - matrícula nº 991353
- g-Do Laboratório Central - Olivete Borba dos Reis - matrícula nº 117525
- h-Da Assistência Farmacêutica - Bruno Viriato dos Santos - matrícula nº 989337
- i-Da Saúde Mental - Teresa Paulo Galvão Vieira da Costa - matrícula nº 989645
- j-Da Atenção Especializada - Sandra Montanha Gargur - matrícula nº 890759

III-Da Diretoria de Regulação e Avaliação - DRCA, por liderança de Marta Rejane Montenegro Batista, matrícula nº 989116, com os profissionais:

- a-Da Regulação, Controle e Avaliação - Ana Maria Guimaraes Dortas Matos - matrícula nº 989544
- b-Da Regulação, Controle e Avaliação - Hiane Santos de Jesus - matrícula nº 990959

IV-Da Diretoria de Vigilância à Saúde - DVIS, por liderança de Érica Luciana Lago de Carvalho, matrícula nº 976414, com os profissionais:

- a-Das Zoonoses - Gerusa Maria C. Moraes da Cunha - matrícula nº 103983
- b-Do Comitê da Dengue - Izabel Cristina Santos Guimarães - matrícula nº 103983
- c-Da Vigilância Epidemiológica - Ênio Silva Soares - matrícula nº 977612
- d-Da Vigilância Epidemiológica - Marcela Almeida Muhana - matrícula nº 990956
- e-Da Vigilância Epidemiológica - Helena Cristina Alves V. Lima - matrícula nº 991239
- f-Da Vigilância Ambiental - Elka Maltez de Miranda - matrícula nº 977128
- g-Da Vigilância Sanitária - Karina Luzia Reynaldo Queiroz - matrícula nº 977105
- h-Da Vigilância Ambiental - Lourenço Ricardo de Oliveira - matrícula nº 981085
- i-Da Vigilância em Saúde - Adriana Magalhães Dourado - matrícula nº 977411
- j-Do Sistema de Informação - Eliene Santos de Jesus - matrícula nº 977249
- l-Da Saúde do Trabalhador - Tiza Tripodi Marchi Mendes - matrícula nº 989069

IV-Do CIEVS Salvador, por liderança de Ana Paula Pitanga Barbuda Prates, matrícula nº 990694, com os profissionais:

- a-Cristiane Wanderley Cardoso - matrícula nº 977272
- b-José Jorge Moreno da Silva - matrícula nº 977598
- c-Lázaro José Rodrigues de Souza - matrícula nº 978626

V-Do CIEVS Bahia - por indicação - Marcia São Pedro Leal Souza ou outro profissional encaminhado pela SESAB.

Art.3º Ainda constarão como Membros Apoiadores do COMITÊ CIEVS os Representantes das Coordenações dos Distritos Sanitários de Salvador conforme especificado a seguir:

VI-Da Coordenação dos Distritos Sanitários, por liderança de Sílvia Dias Pimentel dos Santos, Matrícula nº 21366, com os profissionais representantes:

- a-Do DS Boca do Rio - Marta Souza Rocha - matrícula nº 977998
- b-Do DS Barra Rio Vermelho - Sara Lacerda Almeida Sant Anna - matrícula nº 977266
- c-Do DS Brotas - Cristiane Pereira Simões - matrícula nº 980738
- d-Do DS Cabula/Beiru - Isabel Cristina Costa Alves - matrícula nº 976789
- e-Do DS São Caetano/Valéria - Francisco Antônio Júlio de Carvalho - matrícula nº 117838
- f-Do DS Liberdade - Rosa Helena Vieira Lima - matrícula nº 977767
- g-Do DS Pau da Lima - Cristiana Oliveira Matos - matrícula nº 977196
- h-Do DS Itapagipe - Ana Carina Duham Monteiro - matrícula nº 9772634
- i-Do DS Itapuã - Ana Maria dos Santos - matrícula nº 977730
- j-Do DS Centro Histórico - Vera Lúcia Espiridião Cerqueira - matrícula nº 977615
- l-Do DS Cajazeiras - Ilva Maria Carvalhal Bonfim - matrícula nº 976400
- m-DS Subúrbio Ferroviário - Erivaldo Pereira Queiroz - matrícula nº 977861

Art.4º O COMITÊ CIEVS contará com a participação de outros Membros Apoiadores, na qualidade de convidados não vinculados às instâncias acima descritas, a convite do Centro de Informações Estratégicas de Vigilância em Saúde de Salvador - CIEVS/SALVADOR, de forma a compor uma rede de colaboradores especialistas (Universidades, Institutos de Pesquisa, Órgãos Públicos considerados estratégicos).

Art.5º O COMITÊ/CIEVS terá a Coordenação Técnica do Centro de Informações Estratégicas de Vigilância em Saúde de Salvador - CIEVS/SALVADOR, e enquanto perdurar o Estado de Emergência em Saúde Pública de Importância Internacional - ESPIN ficará vinculado diretamente ao Gabinete do Secretário Municipal de Saúde - GASEC, cabendo-lhe.

a-Planejar, organizar, coordenar, controlar e monitorar as medidas a ser empregada durante o ESPIN, nos termos das diretrizes fixadas pelo Regulamento Sanitário Internacional (2005);

b-Articular com os diferentes órgãos do poder municipal, estadual e federal para o enfrentamento do ESPIN;

c-Elaborar, regularmente ou a pedido, relatórios técnicos sobre o ESPIN e as ações administrativas em curso;

d-Divulgar a população informações relativas o ESPIN;

e-Elaborar projeto de intervenção para o enfrentamento do ESPIN, propondo de forma justificada a necessidade de aquisição de bens e a contratação de serviços e profissionais necessários para a atuação no ESPIN.

Art.6º. O COMITÊ CIEVS reunir-se-á mensalmente ou, extraordinariamente, em espaço do Gabinete do Secretário da Saúde, à vista de convocação da Coordenadora do CIEVS SALVADOR Ana Paula Pitanga Barbuda Prates ou do GASEC, em ato subscrito pela Diretora da Vigilância em Saúde Érica Luciana Lago de Carvalho, e/ou da Sub Secretária Municipal da Saúde Maria Lucimar Alves de Lira Rocha - matrícula nº 976663.

Art.7º. Esta Portaria entra em vigor na data de sua publicação, revogada as demais disposições contrárias.

GABINETE DO SECRETÁRIO MUNICIPAL DA SAÚDE, em 04 de março de 2016.

**JOSÉ ANTÔNIO RODRIGUES ALVES**  
Secretário Municipal da Saúde

#### PORTARIA Nº 121/2016

A SECRETÁRIA MUNICIPAL DA SAÚDE, no uso de suas atribuições e tendo em vista o disposto no artigo 200 da Lei Complementar de N.º 01/91,

RESOLVE:

Autorizar a Comissão Permanente de Sindicância e Processo Administrativo Disciplinar, designada pela Portaria de n.º 315/2014, publicada no Dom de N.º 6.185 de 27-29 de Setembro de 2014, a apuração dos fatos relacionados ao Processo de N.º 5369/2015; 3969/2014-SMS, por **ABANDONO DE CARGO** conforme artigo 178 da Lei Complementar 01/91, praticado por servidor, devendo os trabalhos serem concluídos de conformidade com o estabelecido na Legislação que a rege.

Gabinete da Secretaria Municipal de Saúde, em 02 de março de 2016.

**JOSÉ ANTONIO RODRIGUES ALVES**  
Secretário Municipal da Saúde

#### PORTARIA Nº 122/2016

A SECRETÁRIA MUNICIPAL DA SAÚDE, no uso de suas atribuições e tendo em vista o disposto no artigo 200 da Lei Complementar de N.º 01/91,

RESOLVE:

Autorizar a Comissão Permanente de Sindicância e Processo Administrativo Disciplinar, designada pela Portaria de n.º 315/2014, publicada no Dom de N.º 6.185 de 27-29 de Setembro de 2014, a apuração dos fatos relacionados ao Processo de N.º 6808/2015-SMS, por **ABANDONO DE CARGO** conforme artigo 178 da Lei Complementar 01/91, praticado por servidor, devendo os trabalhos serem concluídos de conformidade com o estabelecido na Legislação que a rege.

Gabinete da Secretaria Municipal de Saúde, em 02 de março de 2016.

**JOSÉ ANTONIO RODRIGUES ALVES**  
Secretário Municipal da Saúde

#### DESPACHOS FINAIS DA COORDENADORIA

##### DE GESTÃO DE PESSOAS DA SAÚDE

Delegação de Competência - Decreto nº 7.047/84

LICENÇA PRÊMIO DEFERIDO

PROCESSO Nº	INTERESSADO	QUINQUÊNIOS
10177/2014	JOICE BORGES DA SILVA	2º
14646/2014	SILVIA SANTOS AUGUSTO	3º
14630/2014	MARIA ISABEL MAIA MENEZES	4º
14610/2014	IVE OLIVEIRA DO CARMO	1º
14556/2014	CATIANE SANTOS DE SA	2º
14489/2014	NILDA SILVA LOPES ARAUJO	1º
14477/2014	SUELY DA CRUZ SENA	2º
14423/2014	JANDIRA CELESTE DA SILVA	4º

PROCESSO Nº	INTERESSADO	QUINQUÊNIO
13326/2014	ANA LUCIA GALVAO SALES	3º
13307/2014	IVONILDE CONCEIÇÃO RAMOS	2º
13247/2014	LILIAN MARA DE OLIVEIRA	3º
12801/2014	ALINE DE JESUS F NASCIMENTO	1º
10968/2014	EDIRANIR DA FONSECA LIMA	2º
9834/2014	MARIA DAS GRAÇAS DE SOUZA CACIM	2º
9773/2014	MESSIAS GOMES RAMOS	2º
9456/2014	JOSELIA CARMEN BOUZON SANDE	4º
16206/2014	ENEDINA BORGES TEIXEIRA SANTOS	3º

COORDENADORIA DE GESTÃO DE PESSOAS DA SAÚDE, em 03 de março de 2016.

**MELICIA MARIA DA CONCEIÇÃO SILVA REIS**  
Coordenadora em exercício

## SECRETARIA MUNICIPAL DE URBANISMO - SUCOM

Fundação Mário Leal Ferreira - FMLF

### DESPACHOS FINAIS

#### PROCESSO DEFERIDO CONFORME PARECER DA ASSEG

PROCESSO	INTERESSADO	ASSUNTO
38/2016	DOMINGOS CONCEIÇÃO ALMEIDA	INCORPORAÇÃO DE VANTAGENS COM FULCRO NA LEI 53/2011.

Salvador, 04 de março de 2016.

**TÂNIA MARIA SCOFIELD SOUZA ALMEIDA**  
Presidente

## SECRETARIA MUNICIPAL DE MOBILIDADE - SEMOB

### PORTARIA Nº 043/2016

O **SECRETÁRIO MUNICIPAL DE MOBILIDADE**, no uso de suas atribuições que lhe confere a Lei 8.376/2012 e o Decreto nº 23.863 de 04 de abril de 2013, alterada pela Lei nº 8.725/2014, que modifica a estrutura Organizacional da Prefeitura Municipal de Salvador.

#### RESOLVE:

Designar o servidor, **Luiz Cláudio de Lima Santana**, matrícula nº. 2227737, para responder pela Função de Confiança de Encarregado, Grau 61, da Coordenadoria de Fiscalização e Administração de Transporte Público, da Diretoria de Transporte, desta Secretaria, durante o impedimento legal do titular **Antonio Carlos de Souza**, matrícula nº. 814097, por motivo de férias regulamentares no período de 12/02/2016 a 12/03/2016.

GABINETE DO SECRETÁRIO MUNICIPAL DE MOBILIDADE, em 03 de março de 2016.

**FÁBIO RIOS MOTA**  
Secretário

## Superintendência do Trânsito do Salvador - TRANSALVADOR

### PORTARIA Nº 074/2016

O **SUPERINTENDENTE DE TRÂNSITO DO SALVADOR** no uso de suas atribuições que lhe são conferidas pela Lei nº. 8.725, de 29 de dezembro de 2014 e com fundamento nos Art. 3º, inciso IX, Art. 15, Inciso I, alínea k, do Regimento Interno aprovado pelo Decreto nº. 25.902 de 24 de março de 2015, publicado no Diário Oficial do Município de 25 de março de 2015,

Considerando a necessidade de ordenar, disciplinar e otimizar o tráfego de veículos em geral e a circulação de pedestres, em função das obras necessárias a **implantação de duto subterrâneo para ligação de água e de rede de distribuição de água pluvial** nas Ruas Sítio do Pombal, Manoel Antonio Galvão e Carimbamba e a Avenida Octávio Mangabeira - Bairro de Pituáçu, promovido pelo empreendimento residencial Hemisphere 360ºI, solicitação feita através do Processo SUCOM nº 67.360 / 2015, sob a responsabilidade técnica da Queiroz Galvão Barra Desenvolvimento Imobiliário Ltda.,

#### RESOLVE:

**Art. 1º** Autorizar a execução das obras necessárias à implantação de duto subterrâneo para **ligação de água e de rede de distribuição de água pluvial** nas Ruas Sítio do Pombal, Manoel Antonio Galvão

e Carimbamba e a Avenida Octávio Mangabeira - Bairro de Pituáçu, em etapas sucessivas, concluídas e devidamente recuperadas, no período noturno entre 21:00h e 05:00h, conforme descrição a seguir:

**I - 1ª Etapa** - Ocupação de 1,0m (um metro) da faixa de tráfego da pista da Rua Sítio do Pombal, iniciando na sua interseção com a Rua Manoel Antonio Galvão até o limite empreendimento residencial Hemisphere 360º, lado direito do sentido assim definido;

**II - 2ª Etapa** - Travessia das pistas da Rua Manoel Antonio Galvão, no trecho em frente a sua interseção com a Rua Sítio do Pombal, em sistema de meia pista (duas etapas) mantendo uma faixa de tráfego livre e devidamente sinalizada para livre circulação dos pedestres e veículos com segurança;

**III - 3ª Etapa** - Ocupação de 1,0m (um metro) dos canteiros divisores de tráfego, entre as Ruas Manoel Antonio Galvão e Carimbamba e entre a Rua Carimbamba e a Avenida Octávio Mangabeira;

**IV - 4ª Etapa** - Travessia das pistas da Rua Carimbamba e a Avenida Octávio Mangabeira, pelo método não destrutivo (MND), com e desobstrução do equipamento em área de canteiro e passeio.

**§1º** - Todas as atividades deverão ser realizadas no prazo máximo de 45 (quarenta e cinco) dias, contados a partir de 14 de março de 2016.

**§2º** - Durante a execução dos serviços ocupando de 1,0m (um metro) da pista, deverá ser mantida uma faixa com largura mínima de 3,50m (três metros e cinquenta centímetros), devidamente sinalizada para livre circulação dos veículos com segurança.

**§3º** - As áreas ocupadas no período noturno, deverão ser totalmente recuperadas e liberadas ao tráfego a partir das 05:30h.

**§4º** - Os acessos às edificações existentes deverão ser mantidos livres ao longo dos trechos citado no caput do Art. 1º.

**§5º** - A execução das obras poderá ser parcial ou totalmente paralisada pela fiscalização da TRANSALVADOR em casos de congestionamento do tráfego.

**Art. 2º** Os locais de realização das obras deverão estar devidamente protegidos e sinalizados em conformidade com o ANEXO II do Código de Trânsito Brasileiro, aprovado pelo Art. 1º da Resolução 160, de 22 de abril de 2004 do CONTRAN.

**Parágrafo Único** - Fica a empresa responsável na obrigatoriedade de disponibilizar o mínimo de 02 (dois) **Painéis de Mensagens Variáveis (PMV's)** em conformidade com o ANEXO I da Portaria TRANSALVADOR nº. 521/2013, publicada no Diário Oficial do Município de 20 de setembro de 2013 a serem utilizados por esta autarquia.

**Art. 3º** A empresa responsável pela obra fica na obrigatoriedade de disponibilizar o mínimo de 02 (dois) **Monitores de Tráfego** para prestação de serviços de apoio ao tráfego, de acordo com a Portaria TRANSALVADOR nº. 175/2014, publicada no Diário Oficial do Município de 10 de abril de 2014 a serem utilizados por esta autarquia.

**Art. 4º** É de inteira responsabilidade da Empresa executora a recomposição e pavimentação da pista de rolamento, áreas de estacionamentos, áreas verdes, calçadas (passeios) e a sinalização gráfica anteriormente existente.

**Parágrafo Único** - Fica a empresa responsável na obrigatoriedade de comunicar a esta Superintendência a conclusão dos serviços para realização de vistoria técnica no local.

**Art. 5º** Ficam inalteradas todas as demais condicionantes determinadas por esta Superintendência, pela SINDEC, e no Processo SUCOM nº 67.360 / 2015, sob a responsabilidade técnica da Queiroz Galvão Barra Desenvolvimento Imobiliário Ltda.,

**Art. 6º** O tráfego voltará à normalidade tão logo as condições locais o permitam.

GABINETE DA SUPERINTENDÊNCIA DE TRÂNSITO DO SALVADOR, em 01 março de 2016.

**FABRIZIO MULLER MARTINEZ**  
Superintendente Executivo

### PORTARIA Nº. 076/2016

O **SUPERINTENDENTE DE TRÂNSITO DO SALVADOR**, no uso das atribuições, que lhe são conferidas pelo Artigo 15, inciso I, alínea "k" do Regimento Interno aprovado pelo Decreto nº 25.902 de 24 de março de 2015.

Tendo em vista a solicitação formulada pelo Presidente da Comissão Permanente de Processo Administrativo Disciplinar, instaurada pela Portaria nº Portaria nº 444/2015 do DOM 6.467 de 23 de novembro de 2015

#### RESOLVE:

**Art. 1º** Designar Ana Rosa de Freitas Daltro, Agente de Fiscalização de Trânsito e Transporte, Matrícula 223706, lotada no SEAPE para, sem prejuízo de suas demais atribuições, exercer o encargo de defensor dativo do acusado Smith Pereira da Silva Neto, matrícula 223797, Agente de Fiscalização de Trânsito e Transporte, lotado na GTRAN, no processo administrativo nº. 77518-2015, para apresentar defesa escrita, podendo requerer à Comissão Processante, eventuais providências relacionadas diretamente a esta atividade.

**Art. 2º** Esta Portaria entra em vigor na data de sua publicação.

GABINETE DA SUPERINTENDÊNCIA DE TRÂNSITO DE SALVADOR, EM 04 de março de 2016.

**FABRIZIO MULLER MARTINEZ**  
Superintendente Executivo

**LICITAÇÕES****SECRETARIA MUNICIPAL DA FAZENDA - SEFAZ****RESULTADO DE JULGAMENTO DE RECURSO**

A Comissão Especial Mista de Licitação, vinculada à Secretaria Municipal da Fazenda, instituída pelo Decreto n.º 26.203, de 03/07/2015, alterado pelo Decreto n.º 26.606, de 21/10/2015, com base na Lei Federal n.º 8.666/1993 e Lei Municipal n.º 4.484/1992, no que couber, torna público, para conhecimento dos interessados, o resultado do Julgamento Hierárquico de Recurso contra Julgamento das Propostas de Preço, apresentado na licitação:

**CONCORRÊNCIA: SEFAZ/PMAT n.º 001/2015;**

PROCESSO: SEFAZ n.º 42.221/2015;

OBJETO: Prestação de Serviços de Engenharia, por empresa especializada ou Consórcio de Empresas, para execução de: Mapeamento Digital, com cobertura aerofotogramétrica e perfilamento a laser, em escala 1:1.000, implantação da Rede de Apoio Básico, Apoio de Campo, Aerotriangulação, Restituição Estereofotogramétrica Digital, geração de Ortofotos Digitais; geração do Modelo Digital de Superfície (MDS) e geração de Modelo Digital de Terreno (MDT);

RECORRENTE: Consórcio NOVA SALVADOR

RECORRIDA: COMISSÃO ESPECIAL MISTA DE LICITAÇÃO - COMEL

**JULGAMENTO DO RECURSO COM EFEITO HIERÁRQUICO: IMPROCEDENTE;**

FONTE DE RECURSOS: BNDES e Tesouro;

DISPONIBILIDADE DOS DOCUMENTOS: Secretaria Municipal da Fazenda, NEMAG, situado na Rua das Vassouras, n.º 01, Ajuda, Centro - Salvador - BA - 5º andar, CEP: 40020-020, no horário das 14 h às 17h.

Salvador, 02 de março de 2016.

**GEORGE MELO BARRETO**

Presidente da Comissão Especial Mista de Licitação

**SECRETARIA MUNICIPAL DE GESTÃO - SEMGE****BOLETIM DE FORNECEDORES**

Boletim de Fornecedores Impedidos de Licitar e Contratar com a Administração Pública Municipal

FORNECEDOR CPF/CNPJ	BASE LEGAL LEI	ART	INCISO	PENALIDADE INÍCIO/TÉRMINO
TRÍPLICE COMERCIAL E INFORMÁTICA LTDA CNPJ: 09.550.793/0001-97 EMPRESA DECLARADA INIDÔNEA PARA LICITAR E CONTRATAR COM A ADMINISTRAÇÃO PÚBLICA	6.148/02 4.484/92 DEC 15.984/05 8.666/93	87	II E IV	08/05/2015 08/05/2016
JP ELETRICIDADE EIRELI CNPJ: 13.942.844/0001-01	6.148/02 4.484/92 DEC 15.984/05 8.666/93	87	II E III	10/12/2015 10/06/2016
TOTAL CESTA BÁSICA DE ALIMENTOS LTDA CNPJ: 09.032.658/0001-50	6.148/02 4.484/92 DEC 15.984/05 8.666/93	87	II E III	17/09/2015 17/03/2016
M&I SISTEMAS, EQUIPAMENTOS E SUPRIMENTOS LTDA CNPJ: 40.587.479/0001-29	6.148/02 4.484/92 DEC 15.984/05 8.666/93	87	II E III	14/10/2015 14/04/2016
PROSERVIL SERVIÇOS TÉCNICOS LTDA CNPJ: 08.584.379/0001-36	6.148/02 4.484/92 DEC 15.984/05 8.666/93	87	II E III	10/12/2015 10/03/2016
INALAMED EQUIPAMENTOS E MATERIAIS HOSPITALARES LTDA CNPJ: 10.249.145/0001-84	6.148/02 4.484/92 DEC 15.984/05 8.666/93	87	II E III	25/11/2015 25/05/2016
NORTESUL ENGENHARIA LTDA CNPJ: 10.553.190/0001-28 EMPRESA DECLARADA INIDÔNEA PARA LICITAR E CONTRATAR COM A ADMINISTRAÇÃO PÚBLICA	6.148/02 4.484/92 DEC 15.984/05 8.666/93	87	II E IV	10/12/2015 10/12/2016
TELEMAR NORTE LESTE S/A CNPJ: 33.000.118/0001-79	6.148/02 4.484/92 DEC 15.984/05 8.666/93	87	II E III	29/12/2015 29/03/2016
PLAN COMERCIAL E SERVIÇOS LTDA - EPP CNPJ: 15.221.549/0001-83	6.148/02 4.484/92 DEC 15.984/05 8.666/93	87	II E III	19/01/2016 19/07/2016
BAHIA FORTE DISTRIBUIDORA E COMÉRCIO LTDA CNPJ: 13.690.975/0001-30	6.148/02 4.484/92 DEC 15.984/05 8.666/93	87	II E III	03/02/2016 03/05/2016
EQUILÍBRIO COMÉRCIO DE DESCARTÁVEIS LTDA CNPJ: 07.571.925/0001-31	6.148/02 4.484/92 DEC 15.984/05 8.666/93	87	II E III	03/02/2016 03/08/2016

Atualizado em 02/03/2016

Salvador, 02 de março de 2016.

**ANA CRISTINA COSTA DUITRA de souza**  
Presidente COMPEC

**RESUMO DE DISPENSA DE LICITAÇÃO N.º 005/2016**

PROCESSO: 3575/2015

DISPENSA: 005/2016

OBJETO: Contrato de Locação do Imóvel situado na Avenida General San Martins, n.º 239 B, térreo, 1.º, 2.º e 3.º pavimento - Fazenda Grande do Retiro

LOCADOR: Alcides Emídio da Silva

CPF: 127.021.104-87

VALOR MENSAL: 11.500,00 (onze mil quinhentos reais)

PRAZO DA VIGÊNCIA: 03 (três) anos, contados a partir da assinatura do Contrato

AMPARO LEGAL: Lei Federal 8.666/93 e Lei Municipal 4.484/92

DATA DE AUTORIZAÇÃO: 03/03/2016

DOTAÇÃO ORÇAMENTARIA

ÓRGÃO/ ENTIDADE	SUBAÇÃO	ELEMENTO DE DESPESA	FONTE	VALOR MENSAL ESTIMADO (R\$)
GABP	222100	33.90.36	0.1.00	11.500,00

Salvador, 03 de março de 2016.

**KAIO VINICIUS MORAES LEAL**

Diretor/DLP

**SECRETARIA MUNICIPAL DA SAÚDE - SMS****DISPENSA DE LICITAÇÃO N.º 008/2016**

PROCESSO N.º: 10647/2015

CONTRATADA: FREITAS GUIMARÃES ENGENHARIA EIRELI

CNPJ: 05.873.202/0001-61

OBJETO: Contratação de empresa especializada para reforma do Posto de Saúde Comunitário do Bom Juá e construção de 04(quatro) Pólos de Academia da Saúde situados nos bairros de Cajazeiras V. Garcia, Mata Escura e Periperi, conforme CI DAS N.º 1100/2015.

VALOR GLOBAL: R\$ 710.512,92 (setecentos e dez mil quinhentos e doze reais e noventa e dois centavos).

AMPARO LEGAL: Artigo 24, Inciso V da Lei n.º 8.666/93.

DOTAÇÃO ORÇAMENTARIA: Projeto Atividade 10.302.011.1105/10.302.011.1107/10.302.011.2106/10.302.028.2093; Elemento de Despesa 3.3.90.39/4.4.90.51; Fonte de Recursos: 014 (Transferência de Recursos do Sistema Único de Saúde - SUS) e 002 (Rec. de Impostos e Transferências de Impostos - Saúde).

PRAZO DE EXECUÇÃO: 180 DIAS

DATA DO ATO: 01/03/2016

Salvador, 02 de março de 2016

**STELA GLEIDE OLIVEIRA SANTANA**

Coordenadora

**DISPENSA DE LICITAÇÃO N.º 011/2016**

PROCESSO N.º: 12943/2015

CONTRATADA: FLEURY S/A

CNPJ: 60.840.055/0201-67

OBJETO: Contratação de empresa especializada para realização de Exame de ootecoscan de corpo inteiro, para atender demanda judicial em favor de paciente, conforme OF PROCAT N.º 1202/2015.

VALOR GLOBAL: R\$ 4.400,00 (Quatro mil e quatrocentos reais).

AMPARO LEGAL: Artigo 24, Inciso II da Lei n.º 8.666/93.

DOTAÇÃO ORÇAMENTARIA: Projeto Atividade 10.302.028.2091; Elemento de Despesa 3.3.90.39; Fonte de Recursos: 014 (Transferência de Recursos do Sistema Único de Saúde - SUS) e 002 (Rec. de Impostos e Transferências de Impostos - Saúde).

PRAZO DE EXECUÇÃO: Imediato

DATA DO ATO: 01/03/2016

Salvador, 04 de março de 2016

**STELA GLEIDE OLIVEIRA SANTANA**

Coordenadora

**DISPENSA DE LICITAÇÃO N.º 012/2016**

PROCESSO N.º: 1450/2016

CONTRATADA: GERALMED DISTRIBUIDORA DE MEDICAMENTOS LTDA

CNPJ: 11.891.664/0001-04

OBJETO: Aquisição de medicamentos para atender paciente, em cumprimento de demanda judicial, conforme CI Assistência Farmacêutica n.º 52/2016.

VALOR GLOBAL: R\$ 1.783,80 (Um mil setecentos e oitenta e três reais e oitenta centavos).

AMPARO LEGAL: Artigo 24, Inciso II da Lei n.º 8.666/93.

DOTAÇÃO ORÇAMENTARIA: Projeto Atividade 10.303.030.2104; Elemento de Despesa 3.3.90.32/3.3.90.30; Fonte de Recursos: 014 (Transferência de Recursos do Sistema Único de Saúde - SUS) e 002 (Rec. de Impostos e Transferências de Impostos - Saúde).

PRAZO DE ENTREGA: Imediato

DATA DO ATO: 02/03/2016

Salvador, 04 de março de 2016

**STELA GLEIDE OLIVEIRA SANTANA**

Coordenadora

### DISPENSA DE LICITAÇÃO Nº 013/2016

PROCESSO Nº: 1446/2016  
CONTRATADA: EXPRESSA DISTRIBUIDORA DE MEDICAMENTOS LTDA  
CNPJ: 06.234.797/0001-78  
OBJETO: Aquisição de medicamentos para atender paciente, em cumprimento de demanda judicial, conforme CI Assistência Farmacêutica nº 38/2016.  
VALOR GLOBAL: R\$ 1.337,70 (Um mil trezentos e trinta e sete reais e setenta centavos).  
AMPARO LEGAL: Artigo 24, Inciso II da Lei nº 8.666/93.  
DOTAÇÃO ORÇAMENTÁRIA: Projeto Atividade 10.303.030.2104; Elemento de Despesa 3.3.90.32/3.3.90.30; Fonte de Recursos: 014 (Transferência de Recursos do Sistema Único de Saúde - SUS) e 002 (Rec. de Impostos e Transferências de Impostos - Saúde).  
PRAZO DE ENTREGA: Imediato  
DATA DO ATO: 02/03/2016

Salvador, 04 de março de 2016

**STELA GLEIDE OLIVEIRA SANTANA**  
Coordenadora

### RESULTADO DE LICITAÇÃO

A Comissão Setorial Permanente de Licitação - COPEL, atendendo a decisão do Exmo. Sr. Secretário Municipal da Saúde, divulga o resultado da licitação abaixo especificada:

Pregão Eletrônico - SMS n.º 010/2016  
Processo nº 10619/2015

Objeto: REGISTRO DE PREÇO PARA AQUISIÇÃO DE MATERIAL DE PENSO.

EMPRESA	LOTE	VALOR (R\$)
DIVIMED COMERCIO DE PRODUTOS HOSPITALARES LTDA	01	87.276,00
<b>TOTAL</b>		<b>87.276,00</b>

Critério de julgamento: Menor Preço. O lote 02 foi cancelado e o lote 03 foi fracionado.

DATA DA HOMOLOGAÇÃO: 29/02/2016.

Salvador, 04 de março de 2016.

**JOSÉ EGÍDIO DE SANTANA**  
Presidente da COPEL

### SECRETARIA MUNICIPAL DE MOBILIDADE - SEMOB

#### RESUMO DE INEXIGIBILIDADE

#### REPUBLICADO POR INCORREÇÃO DE DOTAÇÃO NA EDIÇÃO Nº 6.439 DE 9 DE OUTUBRO DE 2015.

OBJETO: reparo e recuperação de motores que compreende: Rebobinamento dos campos das bobinas do motor de corrente alternada de acionamento do gerador CC; Instalação de novos isoladores do excitador; Serviço de recuperação do excitador; Retífica e reparos no comutador do gerador de corrente contínua; Tratamento térmico nas bobinas de campo do gerador CC; Reparo no suportes de comutação do gerador CC; Alinhamento e balanceamento do motor de corrente alternada de acionamento do gerador CC; Balanceamento e alinhamento do Gerador de Corrente Contínua.

Empresa: ELEVADORES OTIS LTDA

CNPJ:29739737/0001-02

VALOR UNITÁRIO: R\$ 103.140,00(cento e três mil cento e quarenta reais).

VALOR GLOBAL: R\$ 103.140,00(cento e três mil cento e quarenta reais).

DOTAÇÃO ORÇAMENTÁRIA: 53002-SEMOB-Secretaria da Municipal de Mobilidade SUBAÇÃO 204901 Manutenção do Sistema de Transporte Vertical - SEMOB. Fonte Recurso 0.1.00.000000 Tesouro. Natureza Despesa: 33.90.39 Outros serviços de Terceiros-Pessoa Jurídica. Grupo de Programação Financeira 012.Outras despesas.

Data do ato: 06 de Outubro de 2015.

Amparo legal: art.25, caput e inciso I, da Lei 8.666/93.

Salvador, 06 de outubro de 2015.

**FABIO RIOS MOTA**  
Secretário

## CONTRATOS

### SECRETARIA MUNICIPAL DA FAZENDA - SEFAZ

#### RESUMO DO CONTRATO DE Nº 002/2016

Objeto: Reforma da Plataforma de Serviço do Sistema de Climatização.  
Processo Nº: 67.524/2015.  
 Dotação Orçamentária:  
Unidade Orçamentária: 27.00.02 - NOF/SEFAZ;  
Atividade: 04.122.015.2001 - Manutenção dos Serviços Técnicos e Administrativos- SEFAZ;  
Classificação da Despesa: 3.3.90.39 - Outros Serviços de Terceiros - Pessoa Jurídica;  
Fontes: 0100 - Tesouro;  
Contratante: SECRETARIA MUNICIPAL DA FAZENDA;  
CNPJ: 13.927.801/0004-91;  
Contratada: TERMOFRIO CLIMATIZAÇÃO LTDA-EPP;  
CNPJ : 07.689.236/0001-26;  
Valor : R\$ 22.299,00 (vinte e dois mil duzentos e noventa e nove reais);  
Amparo Legal: Base Legal Lei Municipal nº4.484/92, da Lei nº 8.666/93 e na Lei Complementar nº 123/06.;  
Data da Assinatura: 22/02/2016.

Salvador, 26 de fevereiro de 2016.

Assinam:

**WALTER CAIRO DE OLIVEIRA FILHO**  
Subsecretário Municipal da Fazenda.

**ANDRÉ ALVES DE SOUSA MARQUES PINTO**  
Termofrio Climatização Ltda-EPP

LOCADOR: Alcides Emídio da Silva  
CPF: 127.021.104-87  
VALOR MENSAL: 11.500,00 (onze mil quinhentos reais)  
PRAZO DA VIGÊNCIA: 03 (três) anos, contados a partir da assinatura do Contrato  
AMPARO LEGAL: Lei Federal 8.666/93 e Lei Municipal 4.484/92  
DATA DE ASSINATURA: 03/03/2016  
DOTAÇÃO ORÇAMENTARIA

ÓRGÃO/ ENTIDADE	SUBAÇÃO	ELEMENTO DE DESPESA	FONTE	VALOR MENSAL ESTIMADO (R\$)
GABP	222100	33.90.36	0.1.00	11.500,00

Salvador, 03 de março de 2016.

**KAIO VINICIUS MORAES LEAL**  
Diretor/DLP

#### RESUMO DO SEGUNDO TERMO ADITIVO AO CONTRATO Nº 092/2014

PROCESSO: 2924/2015.  
CONTRATO: nº: 092/2014.  
OBJETO: Acordam as partes em acrescer o valor inicial do contrato o percentual de 24,968%, que corresponde a R\$ **10.680,00** (dez mil seiscentos e oitenta reais) alterando assim o valor mensal estimado de R\$ **3.564,50** (três mil quinhentos e sessenta e quatro reais e cinquenta centavos) para R\$ **4.454,50** (quatro mil quatrocentos e cinquenta e quatro reais e cinquenta centavos) e valor global estimado de R\$ **42.774,00** (quarenta e dois mil setecentos e setenta e quatro reais) para R\$ **53.454,00** (cinquenta e três mil quatrocentos e cinquenta e quatro reais).  
LEI FEDERAL: nº 8.666/93.  
LEI MUNICIPAL: nº 4.484/92.  
CONTRATADA: ENTEL COMÉRCIO E REPRESENTAÇÕES LTDA  
CNPJ/MF sob n.º 13.745.542/0001-35  
DATA DE ASSINATURA: 04 de março de 2016.

ÓRGÃO/ENTIDADE	SUBAÇÃO	ELEMENTO DE DESPESA	FONTE
SEMUR	200108	3.3.90.39	0.1.00

Salvador, 04 de março de 2016.

**KAIO VINICIUS MORAES LEAL**  
Diretor/DLP

### SECRETARIA MUNICIPAL DE GESTÃO - SEMGE

#### RESUMO DO CONTRATO DE LOCAÇÃO DE IMÓVEL Nº 005/2016

PROCESSO: 3575/2015  
CONTRATO: 005/2016  
OBJETO: Contrato de Locação do Imóvel situado na Avenida General San Martins, nº 239 B, térreo, 1º, 2º e 3º pavimento - Fazenda Grande do Retiro

**RESUMO DO TERMO DE APOSTILAMENTO Nº 220/2016**

PROCESSO:175/2013.  
CONTRATO nº 150/2014.  
OBJETO: locação de equipamentos de informática, com manutenção corretiva, para atender a demanda da SINDEC-Codesal.  
LEI FEDERAL: nº 8.666/93.  
LEI MUNICIPAL: 4.484/92.  
PREGÃO ELETRÔNICO nº 39/2014 de 15/04/2014.  
CONTRATADA: COMTECH INFORMÁTICA LTDA.  
DATA DE ASSINATURA: 01 de março de 2016.

ÓRGÃO/ENTIDADE	SUBAÇÃO	ELEMENTO DE DESPESA	FONTE	VALOR MENSAL ESTIMADO R\$
SINDEC	16.122.0015.200145	3.3.90.39	0.1.00	6.726,50
CODESAL	200149	3.3.90.39	0.1.00	4.414,00

Salvador, 01 de março de 2016

**KAIO VINICIUS MORAES LEAL**  
Diretor/DLP

**AVISO DE RETIFICAÇÃO**

No RESUMO DO TERMO DE APOSTILAMENTO 72/2016, publicado no DOM Nº 6.528 do dia 23 de fevereiro de 2016.

Onde se lê:

PROCESSO: 2586/2015

Leia-se:

PROCESSO: 5436/2014

Salvador, 04 de março de 2016.

**KAIO VINICIUS MORAES LEAL**  
Diretor de Logística e Patrimônio/DLP

**AVISO DE RETIFICAÇÃO**

No RESUMO DO TERMO DE APOSTILAMENTO 98/2016, publicado no DOM Nº 6.529 do dia 24 de fevereiro de 2016.

Onde se lê:

PROCESSO: 4958/2015

Leia-se:

PROCESSO: 4958/2014

Salvador, 04 de março de 2016.

**KAIO VINICIUS MORAES LEAL**  
Diretor de Logística e Patrimônio/DLP

**RESUMO DO TERMO DE APOSTILAMENTO Nº 182/2016**

EMPRESA: ATRATIVARH SOLUÇÕES EM RECURSOS HUMANOS LTDA

PROCESSO: 274/2015

CONTRATO: 59/2015

OBJETO: REAVALIAÇÃO DE PERFIL PSICOLÓGICO.

AMPARO LEGAL: 8.666/93 e 4.484/92

DATA DE ASSINATURA DO TERMO DE APOSTILAMENTO: 11/02/2016

**DOTAÇÃO ORÇAMENTÁRIA**

ÓRGÃO/ENTIDADE	PROJETO/ATIVIDADE	ELEMENTO DE DESPESA	FONTE
ARSAL	04.122.0015.200101	33.90.39	0.1.00
CASA CIVIL	04.122.0015.200105 04.121.0001.135200 04.122.0001.118700 08.243.0039.134800 08.244.0039.134700	33.90.39	0.1.00 0.1.91
COGEL	23.122.0015.200114 23.126.0036.131400 23.126.0036.231500 23.128.0036.231700 23.131.0036.231600 28.846.0037.290203	33.90.39	0.1.00 0.2.50
DESAL	22.122.0015.200148 15.451.0018.152100	33.90.39	0.1.00 0.2.50
EGM/SEFAZ	04.122.0015.251000 28.846.0037.290210	33.90.39	0.1.00

ÓRGÃO/ENTIDADE	PROJETO/ATIVIDADE	ELEMENTO DE DESPESA	FONTE
EGM/SEMGE	04.122.0015.251001 04.122.0015.251200 04.122.0015.251300	33.90.39	0.1.00
FCM	08.122.0015.200144 08.243.0014.119901 08.243.0014.121001 08.243.0014.124201 08.243.0033.123601 08.122.0014.220401 08.122.0014.220501 08.122.0014.221101 08.126.0015.250432 08.243.0023.223701 08.243.0023.223801	33.90.39	0.1.00 0.2.50
FGM	13.122.0015.200136 13.392.0008.128601 13.392.0022.129101 13.392.0022.129301 04.126.0015.250425 13.392.0008.228701 13.392.0008.228801 13.392.0008.228901 13.392.0022.229001 13.392.0022.229401 13.392.0022.229501 13.392.0022.229601	33.90.39	0.1.00 0.1.10
FMLF	15.122.0015.200139 15.122.0001.118502 15.451.0003.115801 15.451.0020.115501 15.451.0020.115601 04.126.0015.250428	33.90.39	0.1.00 0.1.13 0.1.91 0.2.50
GABP	04.122.0015.200100 04.122.0005.121800 04.122.0005.122000 04.122.0005.221900 04.122.0005.222100 04.122.0015.250800 04.122.0033.225500 04.126.0015.250400 04.131.0015.250500 04.212.0033.225600 24.131.0015.250700 24.131.0015.250900	33.90.39	0.1.00
GABVP	04.122.0015.200103 04.122.0033.217900 04.126.0015.250402	33.90.39	0.1.00
LIMPURB	15.122.0015.200125 04.126.0015.250419 28.846.0037.290207	33.90.39	0.2.50
PGMS	04.122.0015.200104	33.90.39	0.1.00
PREVIS	04.131.0015.253700 09.122.0015.200113 09.122.0033.129900 09.126.0015.250409 09.241.0033.230600	33.90.39	0.2.03 0.2.50
SALTUR	23.122.0015.200137 23.695.0019.129701 23.695.0019.129801 23.695.0019.130201 23.131.0033.230501 23.695.0008.230001 23.695.0008.230101	33.90.39	0.1.00
SECIS	18.122.0015.200119 18.451.0020.118300 18.541.0003.103400 18.541.0003.103500 18.541.0003.104400 18.541.0005.103800 18.541.0020.118000 18.541.0020.118200 18.542.0005.127401 18.541.0003.203600 18.541.0003.204000 18.541.0003.204300 18.541.0003.204500 18.541.0020.218100 18.542.0005.227501	33.90.39	0.1.00
SECULT	13.122.0015.200135 23.695.0008.125401 23.695.0008.134601 13.126.0015.250424 23.695.0008.225301 23.695.0008.225701	33.90.39	0.1.00 0.1.24 0.1.91



ÓRGÃO/ENTIDADE	PROJETO/ATIVIDADE	ELEMENTO DE DESPESA	FONTE
SEDES	04.122.0015.200134 04.122.0033.136100 11.334.0007.136200 11.334.0007.136300 23.691.0007.136501 23.695.0007.126001 23.695.0007.127001 23.695.0007.136400 04.126.0015.250423 15.422.0018.224901 23.695.0007.226301 23.695.0007.226401 23.695.0007.226901 08.334.0035.130901 08.334.0035.231101	33.90.39	0.1.00 0.1.24
SEFAZ	04.122.0015.200106 04.129.0002.112700 04.129.0002.113000 04.129.0002.113300 04.129.0002.113700 04.122.0033.214100 04.122.0033.214200 04.126.0015.250403	33.90.39	0.1.00 0.1.90 0.1.92
SEMAN	22.122.0015.200147 15.451.0018.128301 15.451.0018.135700 22.451.0004.100101 04.126.0015.250434 15.451.0018.227901 15.512.0018.227301 22.451.0018.202701 22.451.0018.202801 22.451.0018.202901 22.451.0018.203001 22.451.0018.203301 22.451.0018.221701	33.90.39	0.1.00
SEMGE	04.122.0015.200112 04.121.0001.136600 04.122.0001.116200 04.122.0001.116500 04.122.0001.116800 04.122.0033.125800 04.122.0001.216000 04.122.0001.216100 04.122.0001.237200 04.126.0015.250408	33.90.39	0.1.00 0.1.90
SEMOB	15.122.0015.200138 15.451.0004.100401 15.451.0004.101802 15.451.0020.120901 15.451.0020.135800 26.453.0004.100601 26.453.0020.120701 04.126.0015.250427 15.122.0033.220001 26.453.0021.204901 26.453.0021.205001 26.453.0021.236700	33.90.39	0.1.00 0.1.24
SEMOP	15.122.0015.200122 15.452.0005.123500 15.452.0006.123200 04.126.0015.250416 15.452.0005.223400 15.452.0006.223100 15.452.0006.223300 15.452.0018.224800 15.452.0018.225000 15.452.0018.225100 04.122.0015.200123 15.452.0005.116400 15.452.0005.116900 15.452.0005.117000 04.126.0015.250417 15.452.0018.217200 15.452.0018.217300	33.90.39	0.1.00 0.1.17

ÓRGÃO/ENTIDADE	PROJETO/ATIVIDADE	ELEMENTO DE DESPESA	FONTE
SEMPs	27.812.0017.112003 27.812.0017.211502 27.812.0017.212102 08.122.0015.200142 08.422.0035.131001 08.126.0015.250431 08.243.0035.230801 08.122.0015.200143 08.242.0035.132001 08.243.0039.135401 08.244.0014.133201 08.244.0014.133301 08.306.0035.132501 08.122.0035.230702 08.131.0035.232801 08.244.0014.233401 08.244.0014.233901 08.244.0014.234001 08.244.0035.232201 08.244.0035.232301 08.244.0035.232901 08.244.0035.234101 08.306.0035.232701 08.243.0035.131201 08.131.0035.231301	33.90.39	0.1.00 0.1.24 0.2.11 0.2.28 0.2.29
SEMUR	04.122.0015.200108 14.422.0014.121500 14.422.0034.122400 14.422.0034.127100 04.126.0015.250404 14.422.0014.221600 14.422.0034.222200 14.422.0034.222300 14.422.0034.222500	33.90.39	0.1.00
SINDEC	16.122.0015.200145 16.482.0003.107001 16.482.0003.107101 16.482.0003.107201 16.482.0018.106401 16.482.0018.106602 16.482.0018.106801 16.482.0018.107402 16.482.0018.236000 16.122.0015.200149 16.482.0018.107302 16.482.0018.107502 18.182.0018.136900 18.182.0018.137000 18.182.0018.137100 16.482.0018.206902	33.90.39	0.1.00 0.1.24 0.1.13
SMED	12.122.0015.200121 12.361.0009.112300 12.361.0009.112600 12.361.0009.113600 12.361.0010.113900 12.365.0010.113200 04.126.0015.250415 12.126.0031.215200 12.128.0031.215300 12.361.0009.212400 12.361.0009.212800 12.361.0009.212900 12.361.0031.214500 12.361.0031.214700 12.361.0031.215000 12.361.0031.215100 12.361.0031.222800 12.366.0031.214800 12.366.0031.214900	33.90.39	0.1.00 0.1.01 0.2.19
SMS	10.122.0015.200107 10.302.0011.110500 10.302.0011.111400 10.302.0011.111700 10.302.0011.111800 10.302.0011.1134500 10.122.0026.208600 10.126.0026.208400 10.128.0026.208500 10.301.0027.208700 10.301.0027.208800 10.301.0027.208900 10.302.0011.210600 10.302.0013.212200 10.302.0026.208300 10.302.0028.209000 10.302.0028.209100 10.302.0028.209300 10.302.0028.209400 10.302.0028.209600 10.304.0029.209700 10.304.0029.209900 10.304.0029.210000 10.305.0028.209200 10.305.0029.209800 10.305.0029.210100 10.305.0029.210200 10.305.0029.210300	33.90.39	0.1.00 0.1.02 0.1.92 0.2.14 0.2.23

ÓRGÃO/ENTIDADE	PROJETO/ATIVIDADE	ELEMENTO DE DESPESA	FONTE
SPM	04.122.0015.200102	33.90.39	0.1.00 0.1.24
	14.244.0014.100500		
	14.244.0014.101100		
	14.244.0014.201500		
	14.244.0014.235500		
	14.422.0024.205600		
	14.422.0024.205700		
	14.422.0024.205800		
	14.422.0024.206300		
	14.422.0024.206500		
14.422.0024.206700			
14.422.0024.230400			
SUCOM	15.122.0015.200141	33.90.39	0.1.00 0.1.13
	15.127.0003.119001		
	15.127.0003.119201		
	15.451.0004.101702		
	15.452.0020.120101		
	15.452.0020.120201		
	15.452.0020.120301		
	15.452.0020.120601		
	15.541.0003.102502		
	04.126.0015.250430		
SUCOP	15.122.0015.200146	33.90.39	0.1.00 0.2.50
	15.451.0018.128201		
	27.812.0017.111101		
	04.126.0015.250433		
15.451.0018.228401			
SUSPREV	06.122.0015.200124	33.90.39	0.1.00
	06.182.0006.106100		
	04.126.0015.250418		
	06.182.0006.206000		
06.182.0006.206200			
TRANSALVADOR	26.122.0015.200140	33.90.39	0.2.50
	25.451.0020.120802		
	26.451.0004.101401		
	26.453.0004.100701		
	26.453.0004.101001		
	26.453.0021.104702		
	26.453.0021.205101		
	26.453.0021.205201		
	26.453.0021.205301		
	26.453.0021.205401		
26.453.0021.205501			

Salvador, 04 de março de 2016.

**KAIO VINICIUS MORAES LEAL**

Diretor de Logística e Patrimônio/DLP

**RESUMO DO TERMO DE APOSTILAMENTO Nº 183/2016**

EMPRESA: GERAR CONFECÇÕES E TRANSPORTES LTDA

PROCESSO: 4368/2015

CONTRATO: 57/2015

OBJETO: MOCHILAS.

AMPARO LEGAL: 8.666/93 E 4.484/92

DATA DE ASSINATURA DO TERMO DE APOSTILAMENTO: 11/02/2016

**DOTAÇÃO ORÇAMENTÁRIA**

ÓRGÃO/ENTIDADE	PROJETO/ATIVIDADE	ELEMENTO DE DESPESA	FONTE
ARSAL	04.122.0015.200101	3.3.90.30	0.1.00
CASA CIVIL	04.122.0015.200105	3.3.90.30	0.1.00
COGEL	23.122.0015.200114	3.3.90.30	0.1.00 0.2.50
	23.126.0036.131400		
23.126.0036.231500			
DESAL	22.122.0015.200148	3.3.90.30	0.1.00
	15.451.0018.152100		
EGM/SEMGE	04.122.0015.251001	3.3.90.30	0.1.00
FCM	08.122.0015.200144	3.3.90.30	0.1.00 0.2.51
	08.243.0014.119901		
	08.243.0014.121001		
	08.243.0014.124201		
	08.122.0014.220401		
	08.122.0014.221101		
	08.126.0015.250432		
	08.243.0023.223.701		
	08.243.0023.223801		
	13.122.0015.200136		
FGM	13.392.0008.128601	3.3.90.30	0.1.00 0.1.10 0.2.50 0.2.51
	13.392.0022.129101		
	13.392.0022.129301		
	13.392.0008.228701		
	13.392.0008.228801		
	13.392.0008.228901		
	13.392.0022.229401		
	13.392.0022.229501		
13.392.0022.229501			
13.392.0022.229601			
FMLF	15.122.0015.200139	3.3.90.30	0.1.00 0.2.50

ÓRGÃO/ENTIDADE	PROJETO/ATIVIDADE	ELEMENTO DE DESPESA	FONTE
GABP	04.122.0015.200100	3.3.90.30	0.1.00
	04.122.0005.221900		
	04.122.0005.222100		
	04.122.0015.250800		
04.126.0015.250400			
GABVP	04.122.0015.200103	3.3.90.30	0.1.00
	04.122.0033.217900		
	04.126.0015.250402		
LIMPURB	15.122.0015.200125	3.3.90.30	0.2.50
	04.126.0015.250419		
PGMS	04.122.0015.200104	3.3.90.30	0.1.00
PREVIS	09.122.0015.200113	3.3.90.30	0.2.03
	09.241.0033.230600		
SALTUR	23.122.0015.200137	3.3.90.30	0.1.00
	04.126.0015.250426		
	23.695.0008.230001		
SECIS	18.122.0015.200119	3.3.90.30	0.1.00
	18.541.0003.103400		
	18.541.0003.103500		
	18.542.0005.127401		
	18.541.0003.204300		
18.541.0020.218100			
SECULT	13.122.0015.200135	3.3.90.30	0.1.00 0.1.91
	23.695.0008.134601		
	13.126.0015.250424		
SEDES	04.122.0015.200134	3.3.90.30	0.1.00 0.1.24
	04.122.0033.136100		
	04.126.0015.250423		
	15.422.0018.224901		
	23.695.0007.226301		
23.695.0007.226901			
08.334.0035.130901			
08.334.0035.231101			
SEFAZ	04.122.0015.200106	3.3.90.30	0.1.00
	04.122.0033.214100		
	04.122.0033.214200		
	04.126.0015.250403		
SEMAN	22.122.0015.200147	3.3.90.30	0.1.00
	15.451.0018.128.301		
	15.451.0018.135700		
	22.451.0004.100101		
	15.451.0018.227901		
	15.512.0018.227301		
	22.451.0018.202701		
	22.451.0018.202801		
	22.451.0018.202901		
	22.451.0018.203001		
	22.451.0018.203301		
	22.451.0018.221701		
	04.122.0015.200112		
15.122.0015.200138			
26.453.0004.100601			
04.126.0015.250427			
26.453.0021.204901			
26.453.0021.236700			
SEMOP	15.122.0015.200122	3.3.90.30	0.1.00 0.1.17
	15.452.0005.123500		
	15.452.0006.123200		
	04.126.0015.250416		
	15.452.0006.223100		
	15.452.0006.223300		
	04.122.0015.200123		
	15.452.0018.217300		
SEMPs	27.812.0017.111302	3.3.90.30	0.1.00 0.2.29
	27.812.0017.112003		
	27.812.0017.212102		
	08.122.0015.200142		
	08.243.0035.230801		
	08.122.0015.200143		
	08.242.0035.132001		
	08.243.0039.135401		
	08.244.0014.133001		
	08.244.0014.133201		
	08.244.0014.133301		
	08.244.0014.133501		
	08.306.0035.132501		
08.244.0014.233401			
08.244.0014.233901			
08.244.0014.234001			
08.244.0035.232201			
08.244.0035.232301			
08.244.0035.234101			
08.306.0035.232701			
SEMUR	04.122.0015.200108	3.3.90.30	0.1.00
	14.422.0014.121500		
	14.422.0034.122400		
	14.422.0014.221600		
	14.422.0034.222200		
	14.422.0034.222300		
14.422.0034.222500			
SINDEC	16.122.0015.200145	3.3.90.30	0.1.00
	16.482.0018.107502		
	16.482.0018.206902		





ÓRGÃO/ENTIDADE	PROJETO/ATIVIDADE	ELEMENTO DE DESPESA	FONTE
SMED	12.122.0015.200121	3.3.90.30	0.1.00
	12.361.0009.112300		
	12.361.0010.113900		
	04.126.0015.250415		
	12.361.0009.212400		
	12.361.0031.214500		
	12.361.0031.214700		
	12.361.0031.215000		
	12.361.0031.215100		
	12.361.0031.222800		
	12.365.0031.214600		
	12.366.0031.214800		
12.366.0031.214900			
SMS	10.122.0015.200107	3.3.90.30	0.1.02
	10.302.0011.110700		
	10.122.0026.208600		
	10.126.0026.208400		
	10.128.0026.208500		
	10.301.0027.208700		
	10.301.0027.208800		
	10.301.0027.208900		
	10.302.0013.212200		
	10.302.0026.208300		
	10.302.0028.209000		
	10.302.0028.209100		
	10.302.0028.209400		
	10.302.0028.209600		
	10.303.0030.210400		
	10.304.0029.209700		
	10.304.0029.209900		
	10.304.0029.210000		
10.305.0028.209200			
10.305.0029.209800			
10.305.0029.210100			
10.305.0029.210200			
10.305.0029.210300			
SPM	04.122.0015.200102	3.3.90.30	0.1.00
	14.244.0014.100500		
	14.244.0014.101100		
	04.126.0015.250401		
	14.244.0014.201500		
	14.244.0014.235500		
	14.422.0024.205600		
	14.422.0024.205700		
14.422.0024.205800			
SUCOM	15.122.0015.200141	3.3.90.30	0.1.00
	04.126.0015.250430		
SUCOP	15.122.0015.200146	3.3.90.30	0.1.00
SUSPREV	06.122.0015.200124	3.3.90.30	0.1.00
	06.182.0006.106100		
	04.126.0015.250418		
	06.182.0006.206000		
TRANSALVADOR	26.122.0015.200140	3.3.90.30	0.1.00
	26.451.0004.101401		
	26.453.0004.100701		
	26.453.0021.205101		
	26.453.0021.205201		
	26.453.0021.205301		

Salvador, 04 de março de 2016.

**KAIO VINICIUS MORAES LEAL**

Diretor de Logística e Patrimônio/DLP

**RESUMO DO TERMO DE APOSTILAMENTO N.º 184/2016**

EMPRESA: CLÍNICA RENASCER CEIFFOPP LTDA

PROCESSO: 274/2015

CONTRATO: 58/2015

OBJETO: PERFIL PSICOLÓGICO.

AMPARO LEGAL: 8.666/93 E 4.484/92

DATA DE ASSINATURA DO TERMO DE APOSTILAMENTO: 11/02/2016

**DOTAÇÃO ORÇAMENTÁRIA**

ÓRGÃO/ENTIDADE	PROJETO/ATIVIDADE	ELEMENTO DE DESPESA	FONTE
ARSAL	04.122.0015.200101	33.90.39	0.1.00
CASA CIVIL	04.122.0015.200105	33.90.39	0.1.00
	04.121.0001.135200		
	04.122.0001.118700		
	08.243.0039.134800		
COGEL	08.244.0039.134700	33.90.39	0.1.00
	23.122.0015.200114		
	23.126.0036.131400		
	23.126.0036.231500		
	23.128.0036.231700		
DESAL	23.131.0036.231600	33.90.39	0.1.00
	28.846.0037.290203		
	22.122.0015.200148		
	15.451.0018.152100		0.2.50

ÓRGÃO/ENTIDADE	PROJETO/ATIVIDADE	ELEMENTO DE DESPESA	FONTE		
EGM/SEFAZ	04.122.0015.251000 28.846.0037.290210	33.90.39	0.1.00		
EGM/SEMGE	04.122.0015.251001 04.122.0015.251200 04.122.0015.251300	33.90.39	0.1.00		
FCM	08.122.0015.200144	33.90.39	0.1.00		
	08.243.0014.119901				
	08.243.0014.121001				
	08.243.0014.124201				
	08.243.0033.123601				
	08.122.0014.220401				
	08.122.0014.220501				
	08.122.0014.221101				
	08.126.0015.250432				
	08.243.0023.223701				
08.243.0023.223801					
FGM	13.122.0015.200136	33.90.39	0.1.00		
	13.392.0008.128601				
	13.392.0022.129101				
	13.392.0022.129301				
	04.126.0015.250425				
	13.392.0008.228701				
	13.392.0008.228801				
	13.392.0008.228901				
	13.392.0022.229001				
	13.392.0022.229401				
13.392.0022.229501					
13.392.0022.229601					
FMLF	15.122.0015.200139	33.90.39	0.1.00		
	15.122.0001.118502				
	15.451.0003.115801				
	15.451.0020.115501				
	15.451.0020.115601				
04.126.0015.250428					
GABP	04.122.0015.200100	33.90.39	0.1.00		
	04.122.0005.121800				
	04.122.0005.122000				
	04.122.0005.221900				
	04.122.0005.222100				
	04.122.0015.250800				
	04.122.0033.225500				
	04.126.0015.250400				
	04.131.0015.250500				
	04.212.0033.225600				
	24.131.0015.250700				
24.131.0015.250900					
GABVP	04.122.0015.200103	33.90.39	0.1.00		
	04.122.0033.217900				
	04.126.0015.250402				
LIMPURB	15.122.0015.200125	33.90.39	0.2.50		
	04.126.0015.250419				
	28.846.0037.290207				
PGMS	04.122.0015.200104	33.90.39	0.1.00		
PREVIS	04.131.0015.253700	33.90.39	0.2.03		
	09.122.0015.200113				
	09.122.0033.129900				
	09.126.0015.250409				
	09.241.0033.230600				
SALTUR	23.122.0015.200137	33.90.39	0.1.00		
	23.695.0019.129701				
	23.695.0019.129801				
	23.695.0019.130201				
	23.131.0033.230501				
	23.695.0008.230001				
	23.695.0008.230101				
	18.122.0015.200119			33.90.39	0.1.00
	18.451.0020.118300				
	18.541.0003.103400				
18.541.0003.103500					
18.541.0003.104400					
18.541.0005.103800					
18.541.0020.118000					
18.541.0020.118200					
18.542.0005.127401					
18.541.0003.203600					
18.541.0003.204000					
18.541.0003.204300					
18.541.0003.204500					
18.541.0020.218100					
18.542.0005.227501					
SECULT	13.122.0015.200135	33.90.39	0.1.00		
	23.695.0008.125401				
	23.695.0008.134601				
	13.126.0015.250424				
	23.695.0008.225301				
23.695.0008.225701					

ÓRGÃO/ENTIDADE	PROJETO/ATIVIDADE	ELEMENTO DE DESPESA	FONTE
SEDES	04.122.0015.200134 04.122.0033.136100 11.334.0007.136200 11.334.0007.136300 23.691.0007.136501 23.695.0007.126001 23.695.0007.127001 23.695.0007.136400 04.126.0015.250423 15.422.0018.224901 23.695.0007.226301 23.695.0007.226401 23.695.0007.226901 08.334.0035.130901 08.334.0035.231101	33.90.39	0.1.00 0.1.24
SEFAZ	04.122.0015.200106 04.129.0002.112700 04.129.0002.113000 04.129.0002.113300 04.129.0002.113700 04.122.0033.214100 04.122.0033.214200 04.126.0015.250403	33.90.39	0.1.00 0.1.90 0.1.92
SEMAN	22.122.0015.200147 15.451.0018.128301 15.451.0018.135700 22.451.0004.100101 04.126.0015.250434 15.451.0018.227901 15.512.0018.227301 22.451.0018.202701 22.451.0018.202801 22.451.0018.202901 22.451.0018.203001 22.451.0018.203301 22.451.0018.221701	33.90.39	0.1.00
SEMGE	04.122.0015.200112 04.121.0001.136600 04.122.0001.116200 04.122.0001.116500 04.122.0001.116800 04.122.0033.125800 04.122.0001.216000 04.122.0001.216100 04.122.0001.237200 04.126.0015.250408	33.90.39	0.1.00 0.1.90
SEMOB	15.122.0015.200138 15.451.0004.100401 15.451.0004.101802 15.451.0020.120901 15.451.0020.135800 26.453.0004.100601 26.453.0020.120701 04.126.0015.250427 15.122.0033.220001 26.453.0021.204901 26.453.0021.205001 26.453.0021.236700	33.90.39	0.1.00 0.1.24
SEMOP	15.122.0015.200122 15.452.0005.123500 15.452.0006.123200 04.126.0015.250416 15.452.0005.223400 15.452.0006.223100 15.452.0006.223300 15.452.0018.224800 15.452.0018.225000 15.452.0018.225100 04.122.0015.200123 15.452.0005.116400 15.452.0005.116900 15.452.0005.117000 04.126.0015.250417 15.452.0018.217200 15.452.0018.217300	33.90.39	0.1.00 0.1.17

ÓRGÃO/ENTIDADE	PROJETO/ATIVIDADE	ELEMENTO DE DESPESA	FONTE
SEMPs	27.812.0017.112003 27.812.0017.211502 27.812.0017.212102 08.122.0015.200142 08.422.0035.131001 08.126.0015.250431 08.243.0035.230801 08.122.0015.200143 08.242.0035.132001 08.243.0039.135401 08.244.0014.133201 08.244.0014.133301 08.306.0035.132501 08.122.0035.230702 08.131.0035.232801 08.244.0014.233401 08.244.0014.233901 08.244.0014.234001 08.244.0035.232201 08.244.0035.232301 08.244.0035.232901 08.244.0035.234101 08.306.0035.232701 08.243.0035.131201 08.131.0035.231301	33.90.39	0.1.00 0.1.24 0.2.11 0.2.28 0.2.29
SEMUR	04.122.0015.200108 14.422.0014.121500 14.422.0034.122400 14.422.0034.127100 04.126.0015.250404 14.422.0014.221600 14.422.0034.222200 14.422.0034.222300 14.422.0034.222500	33.90.39	0.1.00
SINDEC	16.122.0015.200145 16.482.0003.107001 16.482.0003.107101 16.482.0003.107201 16.482.0018.106401 16.482.0018.106602 16.482.0018.106801 16.482.0018.107402 16.482.0018.236000 16.122.0015.200149 16.482.0018.107302 16.482.0018.107502 18.182.0018.136900 18.182.0018.137000 18.182.0018.137100 16.482.0018.206902	33.90.39	0.1.00 0.1.24 0.1.13
SMED	12.122.0015.200121 12.361.0009.112300 12.361.0009.112600 12.361.0009.113600 12.361.0010.113900 12.365.0010.113200 04.126.0015.250415 12.126.0031.215200 12.128.0031.215300 12.361.0009.212400 12.361.0009.212800 12.361.0009.212900 12.361.0031.214500 12.361.0031.214700 12.361.0031.215000 12.361.0031.215100 12.361.0031.222800 12.366.0031.214800 12.366.0031.214900	33.90.39	0.1.00 0.1.01 0.2.19
SMS	10.122.0015.200107 10.302.0011.110500 10.302.0011.111400 10.302.0011.111700 10.302.0011.111800 10.302.0011.134500 10.122.0026.208600 10.126.0026.208400 10.128.0026.208500 10.301.0027.208700 10.301.0027.208800 10.301.0027.208900 10.302.0011.210600 10.302.0013.212200 10.302.0026.208300 10.302.0028.209000 10.302.0028.209100 10.302.0028.209300 10.302.0028.209400 10.302.0028.209600 10.304.0029.209700 10.304.0029.209900 10.304.0029.210000 10.305.0028.209200 10.305.0029.209800 10.305.0029.210100 10.305.0029.210200 10.305.0029.210300	33.90.39	0.1.00 0.1.02 0.1.92 0.2.14 0.2.23



ÓRGÃO/ENTIDADE	PROJETO/ATIVIDADE	ELEMENTO DE DESPESA	FONTE
SPM	04.122.0015.200102	33.90.39	0.1.00 0.1.24
	14.244.0014.100500		
	14.244.0014.101100		
	14.244.0014.201500		
	14.244.0014.235500		
	14.422.0024.205600		
	14.422.0024.205700		
	14.422.0024.205800		
	14.422.0024.206300		
	14.422.0024.206500		
SUCOM	15.122.0015.200141	33.90.39	0.1.00 0.1.13
	15.127.0003.119001		
	15.127.0003.119201		
	15.451.0004.101702		
	15.452.0020.120101		
	15.452.0020.120201		
	15.452.0020.120301		
	15.452.0020.120601		
	15.541.0003.102502		
	04.126.0015.250430		
SUCOP	15.122.0015.200146	33.90.39	0.1.00 0.2.50
	15.451.0018.128201		
	27.812.0017.111101		
	04.126.0015.250433		
SUSPREV	06.122.0015.200124	33.90.39	0.1.00
	06.182.0006.106100		
	04.126.0015.250418		
	06.182.0006.206000		
TRANSALVADOR	26.122.0015.200140	33.90.39	0.2.50
	25.451.0020.120802		
	26.451.0004.101401		
	26.453.0004.100701		
	26.453.0004.101001		
	26.453.0021.104702		
	26.453.0021.205101		
	26.453.0021.205201		
	26.453.0021.205301		
	26.453.0021.205401		
26.453.0021.205501			

Salvador, 04 de março de 2016.

**KAIO VINICIUS MORAES LEAL**

Diretor de Logística e Patrimônio/DLP

**RESUMO DO TERMO DE APOSTILAMENTO Nº 185/2016**

EMPRESA: WHITE LAKE EQUIPAMENTOS PROFISSIONAIS LTDA

PROCESSO: 4475/2015

CONTRATO: 54/2015

OBJETO: BOTAS DE SEGURANÇA.

AMPARO LEGAL: 8.666/93 E 4.484/92

DATA DE ASSINATURA DO TERMO DE APOSTILAMENTO: 11/02/2016

**DOTAÇÃO ORÇAMENTÁRIA**

ÓRGÃO/ENTIDADE	PROJETO/ATIVIDADE	ELEMENTO DE DESPESA	FONTE
ARSAL	04.122.0015.200101	33.90.30	0.1.00
CASA CIVIL	04.122.0015.200105	33.90.30	0.1.00
COGEL	23.122.0015.200114	33.90.30	0.1.00 0.2.50
	23.126.0036.131400		
DESAL	22.122.0015.200148	33.90.30	0.1.00
	15.451.0018.152100		
EGM/SEMGE	04.122.0015.251001	33.90.30	0.1.00
FCM	08.122.0015.200144	33.90.30	0.1.00 0.2.51
	08.243.0014.119901		
	08.243.0014.121001		
	08.243.0014.124201		
	08.122.0014.220401		
	08.122.0014.221101		
	08.126.0015.250432		
	08.243.0023.223701		
	08.243.0023.223801		
	FGM		
13.392.0008.128601			
13.392.0022.129101			
13.392.0022.129301			
13.392.0008.228701			
13.392.0008.228801			
13.392.0008.228901			
13.392.0022.229401			
13.392.0022.229501			
13.392.0022.229501			
FMLF	15.122.0015.200139	33.90.30	0.1.00 0.2.50

ÓRGÃO/ENTIDADE	PROJETO/ATIVIDADE	ELEMENTO DE DESPESA	FONTE		
GABP	04.122.0015.200100	33.90.30	0.1.00		
	04.122.0005.221900				
	04.122.0005.222100				
	04.122.0015.250800				
GABVP	04.122.0015.200103	33.90.30	0.1.00		
	04.122.0033.217900				
	04.126.0015.250402				
LIMPURB	15.122.0015.200125	33.90.30	0.2.50		
	04.126.0015.250419				
PGMS	04.122.0015.200104	33.90.30	0.1.00		
PREVIS	09.122.0015.200113	33.90.30	0.2.03		
	09.241.0033.230600				
SALTUR	23.122.0015.200137	33.90.30	0.1.00		
	04.126.0015.250426				
	23.695.0008.230001				
SECIS	18.122.0015.200119	33.90.30	0.1.00		
	18.541.0003.103400				
	18.541.0003.103500				
	18.542.0005.127401				
	18.541.0003.204300				
SECULT	13.122.0015.200135	33.90.30	0.1.00 0.1.91		
	23.695.0008.134601				
	13.126.0015.250424				
SEDES	04.122.0015.200134	33.90.30	0.1.00 0.1.24		
	04.122.0033.136100				
	04.126.0015.250423				
	15.422.0018.224901				
	23.695.0007.226301				
SEFAZ	08.334.0035.130901	33.90.30	0.1.00 0.1.91		
	08.334.0035.231101				
	04.122.0015.200106				
	04.122.0033.214100				
SEMAN	04.122.0033.214200	33.90.30	0.1.00		
	04.126.0015.250403				
	22.122.0015.200147				
	15.451.0018.128301				
	15.451.0018.135700				
	22.451.0004.100101				
	15.451.0018.227901				
	15.512.0018.227301				
	22.451.0018.202701				
	22.451.0018.202801				
SEMGE	22.451.0018.202901	33.90.30	0.1.00		
	22.451.0018.203001				
	22.451.0018.203301				
	22.451.0018.221701				
	04.122.0015.200112			33.90.30	0.1.00
	15.122.0015.200138				
	26.453.0004.100601				
	04.126.0015.250427				
	26.453.0021.204901				
	26.453.0021.236700				
SEMOP	15.122.0015.200122	33.90.30	0.1.00 0.1.17		
	15.452.0005.123500				
	15.452.0006.123200				
	04.126.0015.250416				
	15.452.0006.223100				
	15.452.0006.223300				
	04.122.0015.200123				
SEMPS	15.452.0018.217300	33.90.30	0.1.00 0.2.29		
	27.812.0017.111302				
	27.812.0017.112003				
	27.812.0017.212102				
	08.122.0015.200142				
	08.243.0035.230801				
	08.122.0015.200143				
	08.242.0035.132001				
	08.243.0039.135401				
	08.244.0014.133001				
SEMUR	08.244.0014.133201	33.90.30	0.1.00 0.2.29		
	08.244.0014.133301				
	08.244.0014.133501				
	08.306.0035.132501				
	08.244.0014.233401				
	08.244.0014.233901				
	08.244.0014.234001				
	08.244.0035.232201				
	08.244.0035.232301				
	08.244.0035.234101				
SINDEC	08.306.0035.232701	33.90.30	0.1.00		
	04.122.0015.200108				
	14.422.0014.121500				
	14.422.0034.122400				
	14.422.0014.221600				
	14.422.0034.222200				
SEMUR	14.422.0034.222300	33.90.30	0.1.00		
	14.422.0034.222500				
	16.122.0015.200145			33.90.30	0.1.00
	16.482.0018.107502				
16.482.0018.206902					
16.482.0018.206902					

ÓRGÃO/ENTIDADE	PROJETO/ATIVIDADE	ELEMENTO DE DESPESA	FONTE
SMED	12.122.0015.200121	3.3.90.30	0.1.00 0.1.01 0.2.15 0.2.22
	12.361.0009.112300		
	12.361.0010.113900		
	04.126.0015.250415		
	12.361.0009.212400		
	12.361.0031.214500		
	12.361.0031.214700		
	12.361.0031.215000		
	12.361.0031.215100		
	12.361.0031.222800		
	12.365.0031.214600		
	12.366.0031.214800		
12.366.0031.214900			
SMS	10.122.0015.200107	3.3.90.30	0.1.02 0.2.14
	10.302.0011.110700		
	10.122.0026.208600		
	10.126.0026.208400		
	10.128.0026.208500		
	10.301.0027.208700		
	10.301.0027.208800		
	10.301.0027.208900		
	10.302.0013.212200		
	10.302.0026.208300		
	10.302.0028.209000		
	10.302.0028.209100		
	10.302.0028.209400		
	10.302.0028.209600		
	10.303.0030.210400		
	10.304.0029.209700		
	10.304.0029.209900		
	10.304.0029.210000		
10.305.0028.209200			
10.305.0029.209800			
10.305.0029.210100			
10.305.0029.210200			
10.305.0029.210300			
SPM	04.122.0015.200102	3.3.90.30	0.1.00
	14.244.0014.100500		
	14.244.0014.101100		
	04.126.0015.250401		
	14.244.0014.201500		
	14.244.0014.235500		
	14.422.0024.205600		
14.422.0024.205700			
14.422.0024.205800			
SUCOM	15.122.0015.200141 04.126.0015.250430	3.3.90.30	0.1.00
SUCOP	15.122.0015.200146	3.3.90.30	0.1.00 0.2.50 0.2.51
SUSPREV	06.122.0015.200124 06.182.0006.106100 04.126.0015.250418 06.182.0006.206000 06.182.0006.206200	3.3.90.30	0.1.00
TRANSALVADOR	26.122.0015.200140 26.451.0004.101401 26.453.0004.100701 26.453.0021.205101 26.453.0021.205201 26.453.0021.205301	3.3.90.30	0.1.00 0.2.50

Salvador, 04 de março de 2016.

**KAIO VINICIUS MORAES LEAL**

Diretor de Logística e Patrimônio/DLP

**RESUMO DO TERMO DE APOSTILAMENTO N.º 186/2016**

EMPRESA: NADIA CORREIA DE ALMEIDA

PROCESSO: 4475/2014

CONTRATO: 53/2015

OBJETO: VESTUÁRIO.

AMPARO LEGAL: 8.666/93 E 4.484/92

DATA DE ASSINATURA DO TERMO DE APOSTILAMENTO: 11/02/2016

**DOTAÇÃO ORÇAMENTÁRIA**

ÓRGÃO/ENTIDADE	PROJETO/ATIVIDADE	ELEMENTO DE DESPESA	FONTE
ARSAL	04.122.0015.200101	3.3.90.30	0.1.00
CASA CIVIL	04.122.0015.200105	3.3.90.30	0.1.00
COGEL	23.122.0015.200114 23.126.0036.131400 23.126.0036.231500	3.3.90.30	0.1.00 0.2.50
DESAL	22.122.0015.200148 15.451.0018.152100	3.3.90.30	0.1.00
EGM/SEMGE	04.122.0015.251001	3.3.90.30	0.1.00

ÓRGÃO/ENTIDADE	PROJETO/ATIVIDADE	ELEMENTO DE DESPESA	FONTE									
FCM	08.122.0015.200144 08.243.0014.119901 08.243.0014.121001 08.243.0014.124201 08.122.0014.220401 08.122.0014.221101 08.126.0015.250432 08.243.0023.223.701 08.243.0023.223801	3.3.90.30	0.1.00 0.2.51									
	FGM			13.122.0015.200136 13.392.0008.128601 13.392.0022.129101 13.392.0022.129301 13.392.0008.228701 13.392.0008.228801 13.392.0008.228901 13.392.0022.229401 13.392.0022.229501 13.392.0022.229501	3.3.90.30	0.1.00 0.1.10 0.2.50 0.2.51						
				FMLF			15.122.0015.200139	3.3.90.30	0.1.00 0.2.50			
				GABP			04.122.0015.200100 04.122.0005.221900 04.122.0005.222100 04.122.0015.250800 04.126.0015.250400	3.3.90.30	0.1.00			
							GABVP			04.122.0015.200103 04.122.0033.217900 04.126.0015.250402	3.3.90.30	0.1.00
				LIMPURB				15.122.0015.200125 04.126.0015.250419	3.3.90.30	0.2.50		
							PGMS	04.122.0015.200104			3.3.90.30	0.1.00
				PREVIS				09.122.0015.200113 09.241.0033.230600	3.3.90.30	0.2.03		
							SALTUR	23.122.0015.200137 04.126.0015.250426 23.695.0008.230001			3.3.90.30	0.1.00
				SECIS				18.122.0015.200119 18.541.0003.103400 18.541.0003.103500 18.542.0005.127401 18.541.0003.204300 18.541.0020.218100	3.3.90.30	0.1.00		
SECULT		13.122.0015.200135 23.695.0008.134601 13.126.0015.250424	3.3.90.30				0.1.00 0.1.91					
	SEDES	04.122.0015.200134 04.122.0033.136100 04.126.0015.250423 15.422.0018.224901 23.695.0007.226301 23.695.0007.226901 08.334.0035.130901 08.334.0035.231101			3.3.90.30	0.1.00 0.1.24						
		SEFAZ						04.122.0015.200106 04.122.0033.214100 04.122.0033.214200 04.126.0015.250403			3.3.90.30	0.1.00
SEMAN			22.122.0015.200147 15.451.0018.128.301 15.451.0018.135700 22.451.0004.100101 15.451.0018.227901 15.512.0018.227301 22.451.0018.202701 22.451.0018.202801 22.451.0018.202901 22.451.0018.203001 22.451.0018.203301 22.451.0018.221701				3.3.90.30	0.1.00				
			SEMGE	04.122.0015.200112					3.3.90.30	0.1.00		
			SEMOB	15.122.0015.200138 26.453.0004.100601 04.126.0015.250427 26.453.0021.204901 26.453.0021.236700					3.3.90.30	0.1.00		
		SEMOP		15.122.0015.200122 15.452.0005.123500 15.452.0006.123200 04.126.0015.250416 15.452.0006.223100 15.452.0006.223300 04.122.0015.200123 15.452.0018.217300							3.3.90.30	0.1.00 0.1.17



ÓRGÃO/ENTIDADE	PROJETO/ATIVIDADE	ELEMENTO DE DESPESA	FONTE
SEMPs	27.812.0017.111302	3.3.90.30	0.1.00 0.2.29
	27.812.0017.112003		
	27.812.0017.212102		
	08.122.0015.200142		
	08.243.0035.230801		
	08.122.0015.200143		
	08.242.0035.132001		
	08.243.0039.135401		
	08.244.0014.133001		
	08.244.0014.133201		
	08.244.0014.133301		
	08.244.0014.133501		
	08.306.0035.132501		
	08.244.0014.233401		
	08.244.0014.233901		
	08.244.0014.234001		
	08.244.0035.232201		
	08.244.0035.232301		
	08.244.0035.234101		
08.306.0035.232701			
SEMUR	04.122.0015.200108	3.3.90.30	0.1.00
	14.422.0014.121500		
	14.422.0034.122400		
	14.422.0014.221600		
	14.422.0034.222200		
SINDEC	16.122.0015.200145	3.3.90.30	0.1.00
	16.482.0018.107502		
	16.482.0018.206902		
SMED	12.122.0015.200121	3.3.90.30	0.1.00 0.1.01 0.2.15 0.2.22
	12.361.0009.112300		
	12.361.0010.113900		
	04.126.0015.250415		
	12.361.0009.212400		
	12.361.0031.214500		
	12.361.0031.214700		
	12.361.0031.215000		
	12.361.0031.215100		
	12.361.0031.222800		
	12.365.0031.214600		
	12.366.0031.214800		
	12.366.0031.214900		
SMS	10.122.0015.200107	3.3.90.30	0.1.02 0.2.14
	10.302.0011.110700		
	10.122.0026.208600		
	10.126.0026.208400		
	10.128.0026.208500		
	10.301.0027.208700		
	10.301.0027.208800		
	10.301.0027.208900		
	10.302.0013.212200		
	10.302.0026.208300		
	10.302.0028.209000		
	10.302.0028.209100		
	10.302.0028.209400		
	10.302.0028.209600		
	10.303.0030.210400		
	10.304.0029.209700		
	10.304.0029.209900		
	10.304.0029.210000		
	10.305.0028.209200		
	10.305.0029.209800		
10.305.0029.210100			
10.305.0029.210200			
10.305.0029.210300			
SPM	04.122.0015.200102	3.3.90.30	0.1.00
	14.244.0014.100500		
	14.244.0014.101100		
	04.126.0015.250401		
	14.244.0014.201500		
	14.244.0014.235500		
	14.422.0024.205600		
SUCOM	15.122.0015.200141	3.3.90.30	0.1.00
	04.126.0015.250430		
SUCOP	15.122.0015.200146	3.3.90.30	0.1.00 0.2.50 0.2.51
SUSPREV	06.122.0015.200124	3.3.90.30	0.1.00
	06.182.0006.106100		
	04.126.0015.250418		
	06.182.0006.206000		
TRANSALVADOR	26.122.0015.200140	3.3.90.30	0.1.00 0.2.50
	26.451.0004.101401		
	26.453.0004.100701		
	26.453.0021.205101		
	26.453.0021.205201		
	26.453.0021.205301		

Salvador, 04 de março de 2016.

**KAIO VINICIUS MORAES LEAL**  
Diretor de Logística e Patrimônio/DLP

**RESUMO DO TERMO DE APOSTILAMENTO Nº 187/2016**

**EMPRESA: AMOEDO SAPUCAIA COM. DE MÁQUINAS LTDA.**

**PROCESSO: 3582/2014**

**CONTRATO: 39/2015**

**OBJETO: MOBILIÁRIO DOMÉSTICO.**

**AMPARO LEGAL: 8.666/93 E 4.484/92**

**DATA DE ASSINATURA DO TERMO DE APOSTILAMENTO: 12/02/2016**

**DOTAÇÃO ORÇAMENTÁRIA**

ÓRGÃO/ENTIDADE	PROJETO/ATIVIDADE	ELEMENTO DE DESPESA	FONTE
ARSAL	04.122.0015.200101	44.90.52	0.1.00
CASA CIVIL	04.122.0015.200105	44.90.52	0.1.00 0.1.91
	04.122.0001.135200		
	08.243.0039.134800		
COGEL	23.122.0015.200114	44.90.52	0.1.00 0.2.50
	23.126.0036.131400		
DESAL	22.122.0015.200146	44.90.52	0.1.00
	15.451.0018.152100		
EGM/SEMGE	04.122.0015.251001	44.90.52	0.1.00
FCM	08.122.0015.200144	44.90.52	0.1.00 0.2.50
	08.243.0014.119901		
	08.243.0014.121001		
	08.243.0014.124201		
	08.243.0033.123601		
	08.122.0014.220104		
FGM	08.122.0014.221101	44.90.52	0.1.00 0.1.10 0.2.51
	08.126.0015.250432		
	13.122.0015.200136		
	13.392.0008.128601		
	13.392.0022.129101		
	13.392.0022.129301		
	04.126.0015.250425		
	13.392.0008.228701		
	13.392.0008.228801		
	13.392.0022.229001		
FMLF	15.122.0015.200139	44.90.52	0.1.00
	04.126.0015.250428		
GABP	04.122.0015.200100	44.90.52	0.1.00
	04.122.0005.121800		
	04.122.0005.122000		
	04.122.0005.221900		
	04.122.0005.222100		
GABVP	04.122.0015.250800	44.90.52	0.1.00
	04.122.0015.250400		
LIMPURB	04.122.0015.200103	44.90.52	0.1.00
	04.122.0033.217900		
PGMS	04.126.0015.250402	44.90.52	0.2.50
PREVIS	15.122.0015.200125	44.90.52	0.2.03 0.2.50
SALTUR	04.122.0015.200104	44.90.52	0.1.00 0.1.90
	04.122.0001.134201		
SECVIS	09.122.0015.200113	44.90.52	0.2.03 0.2.50
	09.122.0033.129900		
SEDEs	23.122.0015.200137	44.90.52	0.1.00
	04.126.0015.250426		
	23.695.0008.230001		
SEFAZ	23.695.0008.230101	44.90.52	0.1.00 0.1.24
	18.122.0015.200119		
	18.542.0005.127401		
	13.122.0015.200135		
SEFAZ	23.695.0008.125401	44.90.52	0.1.00 0.1.91 0.1.92
	23.695.0008.134601		
	13.126.0015.250424		
	23.695.0008.225701		
SEFAZ	04.122.0015.200134	44.90.52	0.1.00 0.1.24
	04.122.0033.136100		
	11.334.0007.136200		
	11.334.0007.136300		
	23.691.0007.136501		
	23.695.0007.136400		
	04.126.0015.250423		
	15.422.0018.224901		
	23.695.0007.226901		
	08.334.0035.130901		
08.334.0035.231101			
SEFAZ	04.122.0015.200106	44.90.52	1.0.00 0.1.90 0.1.92
	04.129.0002.112700		
	04.129.0002.113000		
	04.129.0002.113700		
	04.122.0033.214200		
04.126.0015.250403			

ÓRGÃO/ENTIDADE	PROJETO/ATIVIDADE	ELEMENTO DE DESPESA	FONTE
SEMAN	22.122.0015.200147 15.451.0018.128301 22.451.0004.100101 22.451.0018.202701 22.451.0018.202801 22.451.0018.202901 22.451.0018.203301 22.451.0018.221701	44.90.52	0.1.00 0.1.92
SEMGE	04.122.0015.200112 04.121.0001.136600 04.122.0001.116200 04.122.0001.116500 04.122.0033.125800 04.122.0001.216000 04.126.0015.250408	44.90.52	0.1.00 0.1.90
SEMOB	15.122.0015.200138 15.451.0020.120901 15.451.0020.135800 26.453.0004.100601 26.453.0020.120701 04.126.0015.250427 26.453.0021.204901 26.453.0021.205001	44.90.52	0.1.00 0.1.16
SEMOP	15.452.0006.123200 04.126.0015.250416 15.452.0006.223400 15.452.0006.223100 15.452.0008.223300 15.452.0018.224800 15.452.0018.225000 15.452.0018.225100 04.122.0015.200123 15.452.0018.217300 15.122.0015.200122 15.452.0005.123500	44.90.52	0.1.00 0.1.17
SEMPs	27.812.0017.111302 27.812.0017.113003 27.812.0017.212102 08.122.0015.200142 08.422.0035.131001 08.126.0015.250431 08.243.0035.230801 08.122.0015.200143 08.242.0035.132001 08.243.0039.135401 08.244.0014.133001 08.244.0014.133201 08.244.0014.133301 08.244.0014.133501 08.122.0035.230702 08.244.0014.233401 08.244.0014.233901 08.244.0014.234001 08.244.0035.232201 08.244.0035.232301 08.244.0035.232901 08.244.0035.234101	44.90.52	0.1.00 0.2.29 0.1.92
SEMUR	04.122.0015.200108 14.422.0014.121500 14.422.0034.122400 14.422.0034.127100 14.422.0034.222200 14.422.0034.222300 14.422.0034.222500	44.90.52	0.1.00
SINDEC	16.122.0015.200145 16.482.0003.107201 16.462.0018.106602 16.482.0018.107402 16.122.0015.200149 16.482.0018.107302 16.482.0018.107502 18.182.0018.136900 18.182.0018.137000 18.182.0018.137100 16.482.0018.206902	44.90.52	0.1.00 0.1.13
SMED	12.122.0015.200121 04.126.0015.250415 12.361.0031.214400 12.361.0031.214500 12.361.0031.215000 12.361.0031.215100 12.366.0031.214800	44.90.52	0.1.00 0.1.01 0.2.19

ÓRGÃO/ENTIDADE	PROJETO/ATIVIDADE	ELEMENTO DE DESPESA	FONTE
SMS	10.122.0015.200107 10.302.0011.110500 10.302.0011.111700 10.302.0011.111800 10.122.0026.208600 10.126.0026.208400 10.301.0027.208700 10.302.0011.210600 10.302.0028.209000 10.302.0028.209100 10.302.0028.209300 10.302.0028.209400 10.302.0028.209600 10.304.0029.209700 10.304.0029.209900 10.305.0028.209200 10.305.0029.209800 10.305.0029.210100 10.305.0029.210200 10.305.0029.210300	44.90.52	0.2.14 0.2.23
SPM	04.122.0015.200102 14.244.0014.100500 14.244.0014.101100 04.126.0015.250401 14.244.0014.201500 14.244.0014.235500 14.422.0024.205600 14.422.0024.205700 14.422.0024.205800 14.422.0024.230400	44.90.52	0.1.00
SUCOM	15.122.0015.200141 15.126.0001.135301 15.127.0003.119001 15.127.0003.119201 15.452.0020.120101 15.452.0020.120201 15.452.0020.120301 15.452.0020.120601 15.541.0003.102502	44.90.52	0.1.00 0.1.90
SUCOP	15.122.0015.200146 15.451.0003.102001 04.126.0015.250430	44.90.52	0.1.00 0.1.13 0.2.50
SUSPREV	06.122.0015.200124 06.182.0006.106100 04.126.0015.250418 06.182.0006.206000 06.182.0006.206200	44.90.52	0.1.00
TRANSALVADOR	26.122.0015.200140 25.451.0020.120802 26.451.0004.101401 26.453.0004.100701 26.453.0004.101001 26.453.0021.104702 04.126.0015.250429 26.453.0021.205101 26.453.0021.205201 26.453.0021.205301 26.453.0021.205501	44.90.52	0.1.00 0.2.50 0.1.92

Salvador, 04 de março de 2016.

**KAIO VINICIUS MORAES LEAL**  
Diretor de Logística e Patrimônio/DLP

**RESUMO DO TERMO DE APOSTILAMENTO N.º 189/2016****EMPRESA: ANDRESSA PANINI ALBISSU - EPP****PROCESSO: 4651/2014****CONTRATO: 52/2015****OBJETO: MÓVEIS ESCOLARES E ACESSÓRIOS.****AMPARO LEGAL: 8.666/93 E 4.484/92****DATA DE ASSINATURA DO TERMO DE APOSTILAMENTO: 12/02/2016****DOTAÇÃO ORÇAMENTÁRIA**

ÓRGÃO/ENTIDADE	PROJETO/ATIVIDADE	ELEMENTO DE DESPESA	FONTE
ARSAL	04.122.0015.200101	44.90.52	0.1.00
CASA CIVIL	04.122.0015.200105 04.122.0001.135200 08.243.0039.134800 08.244.0039.134700	44.90.52	0.1.00 0.1.91
COGEL	23.122.0015.200114 23.126.0036.131400 23.126.0036.231500	44.90.52	0.1.00 0.2.50
DESAL	22.122.0015.200146 15.451.0018.152100	44.90.52	0.1.00
EGM/SEMGE	04.122.0015.251001	44.90.52	0.1.00



ÓRGÃO/ENTIDADE	PROJETO/ATIVIDADE	ELEMENTO DE DESPESA	FONTE
FCM	08.122.0015.200144 08.243.0014.119901 08.243.0014.121001 08.243.0014.124201 08.243.0033.123601 08.122.0014.220104 08.122.0014.221101 08.126.0015.250432	44.90.52	0.1.00 0.2.50
FGM	13.122.0015.200136 13.392.0008.128601 13.392.0022.129101 13.392.0022.129301 04.126.0015.250425 13.392.0008.228701 13.392.0008.228801 13.392.0022.229001 13.392.0022.229401 13.392.0022.229501	44.90.52	0.1.00 0.1.10 0.2.51
FMLF	15.122.0015.200139 04.126.0015.250428	44.90.52	0.1.00
GABP	04.122.0015.200100 04.122.0005.121800 04.122.0005.122000 04.122.0005.221900 04.122.0005.222100 04.122.0015.250800 04.122.0015.250400	44.90.52	0.1.00
GABVP	04.122.0015.200103 04.122.0033.217900 04.126.0015.250402	44.90.52	0.1.00
LIMPURB	15.122.0015.200125	44.90.52	0.2.50
PGMS	04.122.0015.200104 04.122.0001.134201	44.90.52	0.1.00 0.1.90
PREVIS	09.122.0015.200113 09.122.0033.129900	44.90.52	0.2.03 0.2.50
SALTUR	23.122.0015.200137 04.126.0015.250426 23.695.0008.230001 23.695.0008.230101	44.90.52	0.1.00
SECIS	18.122.0015.200119 18.542.0005.127401	44.90.52	0.1.00
SECULT	13.122.0015.200135 23.695.0008.125401 23.695.0008.134601 13.126.0015.250424 23.695.0008.225701	44.90.52	0.1.00 0.1.91 0.1.92
SEDES	04.122.0015.200134 04.122.0033.136100 11.334.0007.136200 11.334.0007.136300 23.691.0007.136501 23.695.0007.136400 04.126.0015.250423 15.422.0018.224901 23.695.0007.226901 08.334.0035.130901 08.334.0035.231101	44.90.52	0.1.00 0.1.24
SEFAZ	04.122.0015.200106 04.129.0002.112700 04.129.0002.113000 04.129.0002.113700 04.122.0033.214200 04.126.0015.250403	44.90.52	1.0.00 0.1.90 0.1.92
SEMAN	22.122.0015.200147 15.451.0018.128301 22.451.0004.100101 22.451.0018.202701 22.451.0018.202801 22.451.0018.202901 22.451.0018.203301 22.451.0018.221701	44.90.52	0.1.00 0.1.92
SEMGE	04.122.0015.200112 04.121.0001.136600 04.122.0001.116200 04.122.0001.116500 04.122.0033.125800 04.122.0001.216000 04.126.0015.250408	44.90.52	0.1.00 0.1.90
SEMOB	15.122.0015.200138 15.451.0020.120901 15.451.0020.135800 26.453.0004.100601 26.453.0020.120701 04.126.0015.250427 26.453.0021.204901 26.453.0021.205001	44.90.52	0.1.00 0.1.16

ÓRGÃO/ENTIDADE	PROJETO/ATIVIDADE	ELEMENTO DE DESPESA	FONTE
SEMOP	15.452.0006.123200 04.126.0015.250416 15.452.0006.223400 15.452.0006.223100 15.452.0008.223300 15.452.0018.224800 15.452.0018.225000 15.452.0018.225100 04.122.0015.200123 15.452.0018.217300 15.122.0015.200122 15.452.0005.123500	44.90.52	0.1.00 0.1.17
SEMP5	27.812.0017.111302 27.812.0017.113003 27.812.0017.212102 08.122.0015.200142 08.422.0035.131001 08.126.0015.250431 08.243.0035.230801 08.122.0015.200143 08.242.0035.132001 08.243.0039.135401 08.244.0014.133001 08.244.0014.133201 08.244.0014.133301 08.244.0014.133501 08.122.0035.230702 08.244.0014.233401 08.244.0014.233901 08.244.0014.234001 08.244.0035.232201 08.244.0035.232301 08.244.0035.232901 08.244.0035.234101	44.90.52	0.1.00 0.2.29 0.1.92
SEMUR	04.122.0015.200108 14.422.0014.121500 14.422.0034.122400 14.422.0034.127100 14.422.0034.222200 14.422.0034.222300 14.422.0034.222500	44.90.52	0.1.00
SINDEC	16.122.0015.200145 16.482.0003.107201 16.462.0018.106602 16.482.0018.107402 16.122.0015.200149 16.482.0018.107302 16.482.0018.107502 18.182.0018.136900 18.182.0018.137000 18.182.0018.137100 16.482.0018.206902	44.90.52	0.1.00 0.1.13
SMED	12.122.0015.200121 04.126.0015.250415 12.361.0031.214400 12.361.0031.214500 12.361.0031.215000 12.361.0031.215100 12.366.0031.214800	44.90.52	0.1.00 0.1.01 0.2.19
SMS	10.122.0015.200107 10.302.0011.110500 10.302.0011.111700 10.302.0011.111800 10.122.0026.208600 10.126.0026.208400 10.301.0027.208700 10.302.0011.210600 10.302.0028.209000 10.302.0028.209100 10.302.0028.209300 10.302.0028.209400 10.302.0028.209600 10.304.0029.209700 10.304.0029.209900 10.305.0028.209200 10.305.0029.209800 10.305.0029.210100 10.305.0029.210200 10.305.0029.210300	44.90.52	0.2.14 0.2.23
SPM	04.122.0015.200102 14.244.0014.100500 14.244.0014.101100 04.126.0015.250401 14.244.0014.201500 14.244.0014.235500 14.422.0024.205600 14.422.0024.205700 14.422.0024.205800 14.422.0024.230400	44.90.52	0.1.00
SUCOM	15.122.0015.200141 15.126.0001.135301 15.127.0003.119001 15.127.0003.119201 15.452.0020.120101 15.452.0020.120201 15.452.0020.120301 15.452.0020.120601 15.541.0003.102502	44.90.52	0.1.00 0.1.90

ÓRGÃO/ENTIDADE	PROJETO/ATIVIDADE	ELEMENTO DE DESPESA	FONTE
SUCOP	15.122.0015.200146 15.451.0003.102001 04.126.0015.250430	44.90.52	0.1.00 0.1.13 0.2.50
SUSPREV	06.122.0015.200124 06.182.0006.106100 04.126.0015.250418 06.182.0006.206000 06.182.0006.206200	44.90.52	0.1.00
TRANSALVADOR	26.122.0015.200140 25.451.0020.120802 26.451.0004.101401 26.453.0004.100701 26.453.0004.101001 26.453.0021.104702 04.126.0015.250429 26.453.0021.205101 26.453.0021.205201 26.453.0021.205301 26.453.0021.205501	44.90.52	0.1.00 0.2.50 0.1.92

Salvador, 04 de março de 2016.

**KAIO VINICIUS MORAES LEAL**

Diretor de Logística e Patrimônio/DLP

**RESUMO DO TERMO DE APOSTILAMENTO N.º 190/2016**

EMPRESA: ALBERFLEX INDÚSTRIA DE MÓVEIS LTDA

PROCESSO: 3605/2014

CONTRATO: 174/2014

OBJETO: MOBILIÁRIO PARA ESCRITÓRIO.

AMPARO LEGAL: 8.666/93 E 4.484/92

DATA DE ASSINATURA DO TERMO DE APOSTILAMENTO: 12/02/2016

## DOTAÇÃO ORÇAMENTÁRIA

ÓRGÃO/ENTIDADE	PROJETO/ATIVIDADE	ELEMENTO DE DESPESA	FONTE
ARSAL	04.122.0015.200101	44.90.52	0.1.00
CASA CIVIL	04.122.0015.200105 04.122.0001.135200 08.243.0039.134800 08.244.0039.134700	44.90.52	0.1.00 0.1.91
COGEL	23.122.0015.200114 23.126.0036.131400 23.126.0036.231500	44.90.52	0.1.00 0.2.50
DESAL	22.122.0015.200146 15.451.0018.152100	44.90.52	0.1.00
EGM/SEMGE	04.122.0015.251001	44.90.52	0.1.00
FCM	08.122.0015.200144 08.243.0014.119901 08.243.0014.121001 08.243.0014.124201 08.243.0033.123601 08.122.0014.220104 08.122.0014.221101 08.126.0015.250432	44.90.52	0.1.00 0.2.50
FGM	13.122.0015.200136 13.392.0008.128601 13.392.0022.129101 13.392.0022.129301 04.126.0015.250425 13.392.0008.228701 13.392.0008.228801 13.392.0022.229001 13.392.0022.229401 13.392.0022.229501	44.90.52	0.1.00 0.1.10 0.2.51
FMLF	15.122.0015.200139 04.126.0015.250428	44.90.52	0.1.00
GABP	04.122.0015.200100 04.122.0005.121800 04.122.0005.122000 04.122.0005.221900 04.122.0005.222100 04.122.0015.250800 04.122.0015.250400	44.90.52	0.1.00
GABVP	04.122.0015.200103 04.122.0033.217900 04.126.0015.250402	44.90.52	0.1.00
LIMPURB	15.122.0015.200125	44.90.52	0.2.50
PGMS	04.122.0015.200104 04.122.0001.134201	44.90.52	0.1.00 0.1.90
PREVIS	09.122.0015.200113 09.122.0033.129900	44.90.52	0.2.03 0.2.50
SALTUR	23.122.0015.200137 04.126.0015.250426 23.695.0008.230001 23.695.0008.230101	44.90.52	0.1.00

ÓRGÃO/ENTIDADE	PROJETO/ATIVIDADE	ELEMENTO DE DESPESA	FONTE
SECIS	18.122.0015.200119 18.542.0005.127401	44.90.52	0.1.00
SECULT	13.122.0015.200135 23.695.0008.125401 23.695.0008.134601 13.126.0015.250424 23.695.0008.225701	44.90.52	0.1.00 0.1.91 0.1.92
SEDES	04.122.0015.200134 04.122.0033.136100 11.334.0007.136200 11.334.0007.136300 23.691.0007.136501 23.695.0007.136400 04.126.0015.250423 15.422.0018.224901 23.695.0007.226901 08.334.0035.130901 08.334.0035.231101	44.90.52	0.1.00 0.1.24
SEFAZ	04.122.0015.200106 04.129.0002.112700 04.129.0002.113000 04.129.0002.113700 04.122.0033.214200 04.126.0015.250403	44.90.52	1.0.00 0.1.90 0.1.92
SEMAN	22.122.0015.200147 15.451.0018.128301 22.451.0004.100101 22.451.0018.202701 22.451.0018.202801 22.451.0018.202901 22.451.0018.203301 22.451.0018.221701	44.90.52	0.1.00 0.1.92
SEMGE	04.122.0015.200112 04.121.0001.136600 04.122.0001.116200 04.122.0001.116500 04.122.0033.125800 04.122.0001.216000 04.126.0015.250408	44.90.52	0.1.00 0.1.90
SEMOB	15.122.0015.200138 15.451.0020.120901 15.451.0020.135800 26.453.0004.100601 26.453.0020.120701 04.126.0015.250427 26.453.0021.204901 26.453.0021.205001	44.90.52	0.1.00 0.1.16
SEMOP	15.452.0006.123200 04.126.0015.250416 15.452.0006.223400 15.452.0006.223100 15.452.0008.223300 15.452.0018.224800 15.452.0018.225000 15.452.0018.225100 04.122.0015.200123 15.452.0018.217300 15.122.0015.200122 15.452.0005.123500	44.90.52	0.1.00 0.1.17
SEMPs	27.812.0017.111302 27.812.0017.113003 27.812.0017.212102 08.122.0015.200142 08.422.0035.131001 08.126.0015.250431 08.243.0035.230801 08.122.0015.200143 08.242.0035.132001 08.243.0039.135401 08.244.0014.133001 08.244.0014.133201 08.244.0014.133301 08.244.0014.133501 08.122.0035.230702 08.244.0014.233401 08.244.0014.233901 08.244.0014.234001 08.244.0035.232201 08.244.0035.232301 08.244.0035.232901 08.244.0035.234101	44.90.52	0.1.00 0.2.29 0.1.92
SEMUR	04.122.0015.200108 14.422.0014.121500 14.422.0034.122400 14.422.0034.127100 14.422.0034.222200 14.422.0034.222300 14.422.0034.222500	44.90.52	0.1.00





ÓRGÃO/ENTIDADE	PROJETO/ATIVIDADE	ELEMENTO DE DESPESA	FONTE
SINDEC	16.122.0015.200145	44.90.52	0.1.00 0.1.13
	16.482.0003.107201		
	16.462.0018.106602		
	16.482.0018.107402		
	16.122.0015.200149		
	16.482.0018.107302		
	16.482.0018.107502		
	18.182.0018.136900		
	18.182.0018.137000		
	18.182.0018.137100		
	16.482.0018.206902		
SMED	12.122.0015.200121	44.90.52	0.1.00 0.1.01 0.2.19
	04.126.0015.250415		
	12.361.0031.214400		
	12.361.0031.214500		
	12.361.0031.215000		
	12.361.0031.215100		
	12.366.0031.214800		
SMS	10.122.0015.200107	44.90.52	0.2.14 0.2.23
	10.302.0011.110500		
	10.302.0011.111700		
	10.302.0011.111800		
	10.122.0026.208600		
	10.126.0026.208400		
	10.301.0027.208700		
	10.302.0011.210600		
	10.302.0028.209000		
	10.302.0028.209100		
	10.302.0028.209300		
	10.302.0028.209400		
	10.302.0028.209600		
	10.304.0029.209700		
	10.304.0029.209900		
	10.305.0028.209200		
	10.305.0029.209800		
	10.305.0029.210100		
	10.305.0029.210200		
	10.305.0029.210300		
SPM	04.122.0015.200102	44.90.52	0.1.00
	14.244.0014.100500		
	14.244.0014.101100		
	04.126.0015.250401		
	14.244.0014.201500		
	14.244.0014.235500		
	14.422.0024.205600		
	14.422.0024.205700		
	14.422.0024.205800		
	14.422.0024.230400		
SUCOM	15.122.0015.200141	44.90.52	0.1.00 0.1.90
	15.126.0001.135301		
	15.127.0003.119001		
	15.127.0003.119201		
	15.452.0020.120101		
	15.452.0020.120201		
	15.452.0020.120301		
	15.452.0020.120601		
15.541.0003.102502			
SUCOP	15.122.0015.200146	44.90.52	0.1.00 0.1.13 0.2.50
	15.451.0003.102001		
	04.126.0015.250430		
SUSPREV	06.122.0015.200124	44.90.52	0.1.00
	06.182.0006.106100		
	04.126.0015.250418		
	06.182.0006.206000		
	06.182.0006.206200		
TRANSALVADOR	26.122.0015.200140	44.90.52	0.1.00 0.2.50 0.1.92
	25.451.0020.120802		
	26.451.0004.101401		
	26.453.0004.100701		
	26.453.0004.101001		
	26.453.0021.104702		
	04.126.0015.250429		
	26.453.0021.205101		
	26.453.0021.205201		
	26.453.0021.205301		
	26.453.0021.205501		

Salvador, 04 de março de 2016.

**KAIO VINICIUS MORAES LEAL**

Diretor de Logística e Patrimônio/DLP

**RESUMO DO TERMO DE APOSTILAMENTO N°191/2016**

EMPRESA: HC ALECRIM DISTRIBUIDORA LTDA  
PROCESSO: 2821/2014  
CONTRATO: 51/2015  
OBJETO: ARTIGOS PARA CAMA, MESA E BANHO.  
AMPARO LEGAL: 8.666/93 E 4.484/92

DATA DE ASSINATURA DO TERMO DE APOSTILAMENTO: 12/02/2016

**DOTAÇÃO ORÇAMENTÁRIA**

ÓRGÃO/ENTIDADE	PROJETO/ATIVIDADE	ELEMENTO DE DESPESA	FONTE
ARSAL	04.122.0015.200101	3.3.90.30	0.1.00
CASA CIVIL	04.122.0015.200105	3.3.90.30	0.1.00
COGEL	23.122.0015.200114	3.3.90.30	0.1.00 0.2.50
	23.126.0036.131400		
	23.126.0036.231500		
DESAL	22.122.0015.200148	3.3.90.30	0.1.00
	15.451.0018.152100		
EGM/SEMGE	04.122.0015.251001	3.3.90.30	0.1.00
FCM	08.122.0015.200144	3.3.90.30	0.1.00 0.2.51
	08.243.0014.119901		
	08.243.0014.121001		
	08.243.0014.124201		
	08.122.0014.220401		
	08.122.0014.221101		
	08.126.0015.250432		
	08.243.0023.223.701		
08.243.0023.223801			
FGM	13.122.0015.200136	3.3.90.30	0.1.00 0.1.10 0.2.50 0.2.51
	13.392.0008.128601		
	13.392.0022.129101		
	13.392.0022.129301		
	13.392.0008.228701		
	13.392.0008.228801		
	13.392.0008.228901		
	13.392.0022.229401		
	13.392.0022.229501		
	13.392.0022.229601		
FMLF	15.122.0015.200139	3.3.90.30	0.1.00 0.2.50
GABP	04.122.0015.200100	3.3.90.30	0.1.00
	04.122.0005.221900		
	04.122.0005.222100		
	04.122.0015.250800		
04.126.0015.250400			
GABVP	04.122.0015.200103	3.3.90.30	0.1.00
	04.122.0033.217900		
	04.126.0015.250402		
LIMPURB	15.122.0015.200125	3.3.90.30	0.2.50
	04.126.0015.250419		
PGMS	04.122.0015.200104	3.3.90.30	0.1.00
PREVIS	09.122.0015.200113	3.3.90.30	0.2.03
	09.241.0033.230600		
SALTUR	23.122.0015.200137	3.3.90.30	0.1.00
	04.126.0015.250426		
23.695.0008.230001			
SECSIS	18.122.0015.200119	3.3.90.30	0.1.00
	18.541.0003.103400		
	18.541.0003.103500		
	18.542.0005.127401		
	18.541.0003.204300		
18.541.0020.218100			
SECULT	13.122.0015.200135	3.3.90.30	0.1.00 0.1.91
	23.695.0008.134601		
	13.126.0015.250424		
SEDES	04.122.0015.200134	3.3.90.30	0.1.00 0.1.24
	04.122.0033.136100		
	04.126.0015.250423		
	15.422.0018.224901		
	23.695.0007.226301		
	23.695.0007.226901		
08.334.0035.130901			
08.334.0035.231101			
SEFAZ	04.122.0015.200106	3.3.90.30	0.1.00
	04.122.0033.214100		
	04.122.0033.214200		
	04.126.0015.250403		
SEMAN	22.122.0015.200147	3.3.90.30	0.1.00
	15.451.0018.128.301		
	15.451.0018.135700		
	22.451.0004.100101		
	15.451.0018.227901		
	15.512.0018.227301		
	22.451.0018.202701		
	22.451.0018.202801		
	22.451.0018.202901		
	22.451.0018.203001		
	22.451.0018.203301		
	22.451.0018.221701		
SEMGE	04.122.0015.200112	3.3.90.30	0.1.00
SEMOB	15.122.0015.200138	3.3.90.30	0.1.00
	26.453.0004.100601		
	04.126.0015.250427		
	26.453.0021.204901		
	26.453.0021.236700		

ÓRGÃO/ENTIDADE	PROJETO/ATIVIDADE	ELEMENTO DE DESPESA	FONTE
SEMOP	15.122.0015.200122 15.452.0005.123500 15.452.0006.123200 04.126.0015.250416 15.452.0006.223100 15.452.0006.223300 04.122.0015.200123 15.452.0018.217300	3.3.90.30	0.1.00 0.1.17
SEMPs	27.812.0017.111302 27.812.0017.112003 27.812.0017.212102 08.122.0015.200142 08.243.0035.230801 08.122.0015.200143 08.242.0035.132001 08.243.0039.135401 08.244.0014.133001 08.244.0014.133201 08.244.0014.133301 08.244.0014.133501 08.306.0035.132501 08.244.0014.233401 08.244.0014.233901 08.244.0014.234001 08.244.0035.232201 08.244.0035.232301 08.244.0035.234101 08.306.0035.232701	3.3.90.30	0.1.00 0.2.29
SEMUR	04.122.0015.200108 14.422.0014.121500 14.422.0034.122400 14.422.0014.221600 14.422.0034.222200 14.422.0034.222300 14.422.0034.222500	3.3.90.30	0.1.00
SINDEC	16.122.0015.200145 16.482.0018.107502 16.482.0018.206902	3.3.90.30	0.1.00
SMED	12.122.0015.200121 12.361.0009.112300 12.361.0010.113900 04.126.0015.250415 12.361.0009.212400 12.361.0031.214500 12.361.0031.214700 12.361.0031.215000 12.361.0031.215100 12.361.0031.222800 12.365.0031.214600 12.366.0031.214800 12.366.0031.214900	3.3.90.30	0.1.00 0.1.01 0.2.15 0.2.22
SMS	10.122.0015.200107 10.302.0011.110700 10.122.0026.208600 10.126.0026.208400 10.128.0026.208500 10.301.0027.208700 10.301.0027.208800 10.301.0027.208900 10.302.0013.212200 10.302.0026.208300 10.302.0028.209000 10.302.0028.209100 10.302.0028.209400 10.302.0028.209600 10.303.0030.210400 10.304.0029.209700 10.304.0029.209900 10.304.0029.210000 10.305.0028.209200 10.305.0029.209800 10.305.0029.210100 10.305.0029.210200 10.305.0029.210300	3.3.90.30	0.1.02 0.2.14
SPM	04.122.0015.200102 14.244.0014.100500 14.244.0014.101100 04.126.0015.250401 14.244.0014.201500 14.244.0014.235500 14.422.0024.205600 14.422.0024.205700 14.422.0024.205800	3.3.90.30	0.1.00
SUCOM	15.122.0015.200141 04.126.0015.250430	3.3.90.30	0.1.00
SUCOP	15.122.0015.200146	3.3.90.30	0.1.00 0.2.50 0.2.51
SUSPREV	06.122.0015.200124 06.182.0006.106100 04.126.0015.250418 06.182.0006.206000 06.182.0006.206200	3.3.90.30	0.1.00

ÓRGÃO/ENTIDADE	PROJETO/ATIVIDADE	ELEMENTO DE DESPESA	FONTE
TRANSALVADOR	26.122.0015.200140 26.451.0004.101401 26.453.0004.100701 26.453.0021.205101 26.453.0021.205201 26.453.0021.205301	3.3.90.30	0.1.00 0.2.50

Salvador, 04 de março de 2016.

**KAIO VINICIUS MORAES LEAL**  
Diretor de Logística e Patrimônio/DLP

**RESUMO DO TERMO DE APOSTILAMENTO Nº 192/2016****EMPRESA: BR EXPORT DISTRIBUIDORA LTDA****PROCESSO: 2821/2014****CONTRATO: 49/2015****OBJETO: ARTIGOS PARA CAMA, MESA E BANHO.****AMPARO LEGAL: 8.666/93 E 4.484/92****DATA DE ASSINATURA DO TERMO DE APOSTILAMENTO: 12/02/2016****DOTAÇÃO ORÇAMENTÁRIA**

ÓRGÃO/ENTIDADE	PROJETO/ATIVIDADE	ELEMENTO DE DESPESA	FONTE
ARSAL	04.122.0015.200101	3.3.90.30	0.1.00
CASA CIVIL	04.122.0015.200105	3.3.90.30	0.1.00
COGEL	23.122.0015.200114 23.126.0036.131400 23.126.0036.231500	3.3.90.30	0.1.00 0.2.50
DESAL	22.122.0015.200148 15.451.0018.152100	3.3.90.30	0.1.00
EGM/SEMGE	04.122.0015.251001	3.3.90.30	0.1.00
FCM	08.122.0015.200144 08.243.0014.119901 08.243.0014.121001 08.243.0014.124201 08.122.0014.220401 08.122.0014.221101 08.126.0015.250432 08.243.0023.223.701 08.243.0023.223801	3.3.90.30	0.1.00 0.2.51
FGM	13.122.0015.200136 13.392.0008.128601 13.392.0022.129101 13.392.0022.129301 13.392.0008.228701 13.392.0008.228801 13.392.0008.228901 13.392.0022.229401 13.392.0022.229501 13.392.0022.229501 13.392.0022.229601	3.3.90.30	0.1.00 0.1.10 0.2.50 0.2.51
FMLF	15.122.0015.200139	3.3.90.30	0.1.00 0.2.50
GABP	04.122.0015.200100 04.122.0005.221900 04.122.0005.222100 04.122.0015.250800 04.126.0015.250400	3.3.90.30	0.1.00
GABVP	04.122.0015.200103 04.122.0033.217900 04.126.0015.250402	3.3.90.30	0.1.00
LIMPURB	15.122.0015.200125 04.126.0015.250419	3.3.90.30	0.2.50
PGMS	04.122.0015.200104	3.3.90.30	0.1.00
PREVIS	09.122.0015.200113 09.241.0033.230600	3.3.90.30	0.2.03
SALTUR	23.122.0015.200137 04.126.0015.250426 23.695.0008.230001	3.3.90.30	0.1.00
SECIS	18.122.0015.200119 18.541.0003.103400 18.541.0003.103500 18.542.0005.127401 18.541.0003.204300 18.541.0020.218100	3.3.90.30	0.1.00
SECULT	13.122.0015.200135 23.695.0008.134601 13.126.0015.250424	3.3.90.30	0.1.00 0.1.91
SEDES	04.122.0015.200134 04.122.0033.136100 04.126.0015.250423 15.422.0018.224901 23.695.0007.226301 23.695.0007.226901 08.334.0035.130901 08.334.0035.231101	3.3.90.30	0.1.00 0.1.24



ÓRGÃO/ENTIDADE	PROJETO/ATIVIDADE	ELEMENTO DE DESPESA	FONTE
SEFAZ	04.122.0015.200106 04.122.0033.214100 04.122.0033.214200 04.126.0015.250403	3.3.90.30	0.1.00
SEMAN	22.122.0015.200147 15.451.0018.128.301 15.451.0018.135700 22.451.0004.100101 15.451.0018.227901 15.512.0018.227301 22.451.0018.202701 22.451.0018.202801 22.451.0018.202901 22.451.0018.203001 22.451.0018.203301 22.451.0018.221701	3.3.90.30	0.1.00
SEMGE	04.122.0015.200112	3.3.90.30	0.1.00
SEMOB	15.122.0015.200138 26.453.0004.100601 04.126.0015.250427 26.453.0021.204901 26.453.0021.236700	3.3.90.30	0.1.00
SEMOP	15.122.0015.200122 15.452.0005.123500 15.452.0006.123200 04.126.0015.250416 15.452.0006.223100 15.452.0006.223300 04.122.0015.200123 15.452.0018.217300	3.3.90.30	0.1.00 0.1.17
SEMPs	27.812.0017.111302 27.812.0017.112003 27.812.0017.212102 08.122.0015.200142 08.243.0035.230801 08.122.0015.200143 08.242.0035.132001 08.243.0039.135401 08.244.0014.133001 08.244.0014.133201 08.244.0014.133301 08.244.0014.133501 08.306.0035.132501 08.244.0014.233401 08.244.0014.233901 08.244.0014.234001 08.244.0035.232201 08.244.0035.232301 08.244.0035.234101 08.306.0035.232701	3.3.90.30	0.1.00 0.2.29
SEMUR	04.122.0015.200108 14.422.0014.121500 14.422.0034.122400 14.422.0014.221600 14.422.0034.222200 14.422.0034.222300 14.422.0034.222500	3.3.90.30	0.1.00
SINDEC	16.122.0015.200145 16.482.0018.107502 16.482.0018.206902	3.3.90.30	0.1.00
SMED	12.122.0015.200121 12.361.0009.112300 12.361.0010.113900 04.126.0015.250415 12.361.0009.212400 12.361.0031.214500 12.361.0031.214700 12.361.0031.215000 12.361.0031.215100 12.361.0031.222800 12.365.0031.214600 12.366.0031.214800 12.366.0031.214900	3.3.90.30	0.1.00 0.1.01 0.2.15 0.2.22
SMS	10.122.0015.200107 10.302.0011.110700 10.122.0026.208600 10.126.0026.208400 10.128.0026.208500 10.301.0027.208700 10.301.0027.208800 10.301.0027.208900 10.302.0013.212200 10.302.0026.208300 10.302.0028.209000 10.302.0028.209100 10.302.0028.209400 10.302.0028.209600 10.303.0030.210400 10.304.0029.209700 10.304.0029.209900 10.304.0029.210000 10.305.0028.209200 10.305.0029.209800 10.305.0029.210100 10.305.0029.210200 10.305.0029.210300	3.3.90.30	0.1.02 0.2.14

ÓRGÃO/ENTIDADE	PROJETO/ATIVIDADE	ELEMENTO DE DESPESA	FONTE
SPM	04.122.0015.200102 14.244.0014.100500 14.244.0014.101100 04.126.0015.250401 14.244.0014.201500 14.244.0014.235500 14.422.0024.205600 14.422.0024.205700 14.422.0024.205800	3.3.90.30	0.1.00
SUCOM	15.122.0015.200141 04.126.0015.250430	3.3.90.30	0.1.00
SUCOP	15.122.0015.200146	3.3.90.30	0.1.00 0.2.50 0.2.51
SUSPREV	06.122.0015.200124 06.182.0006.106100 04.126.0015.250418 06.182.0006.206000 06.182.0006.206200	3.3.90.30	0.1.00
TRANSALVADOR	26.122.0015.200140 26.451.0004.101401 26.453.0004.100701 26.453.0021.205101 26.453.0021.205201 26.453.0021.205301	3.3.90.30	0.1.00 0.2.50

Salvador, 04 de março de 2016.

**KAIO VINICIUS MORAES LEAL**  
Diretor de Logística e Patrimônio/DLP

### RESUMO DO TERMO DE APOSTILAMENTO Nº193/2016

**EMPRESA: INDÚSTRIA E COMÉRCIO DE COLCHÕES POLAR LTDA.**  
**PROCESSO: 2821/2014**  
**CONTRATO: 46/2015**  
**OBJETO: ARTIGOS PARA CAMA, MESA E BANHO.**  
**AMPARO LEGAL: 8.666/93 E 4.484/92**  
**DATA DE ASSINATURA DO TERMO DE APOSTILAMENTO: 12/02/2016**

#### DOTAÇÃO ORÇAMENTÁRIA

ÓRGÃO/ENTIDADE	PROJETO/ATIVIDADE	ELEMENTO DE DESPESA	FONTE
ARSAL	04.122.0015.200101	3.3.90.30	0.1.00
CASA CIVIL	04.122.0015.200105	3.3.90.30	0.1.00
COGEL	23.122.0015.200114 23.126.0036.131400 23.126.0036.231500	3.3.90.30	0.1.00 0.2.50
DESAL	22.122.0015.200148 15.451.0018.152100	3.3.90.30	0.1.00
EGM/SEMGE	04.122.0015.251001	3.3.90.30	0.1.00
FCM	08.122.0015.200144 08.243.0014.119901 08.243.0014.121001 08.243.0014.124201 08.122.0014.220401 08.122.0014.221101 08.126.0015.250432 08.243.0023.223.701 08.243.0023.223801	3.3.90.30	0.1.00 0.2.51
FGM	13.122.0015.200136 13.392.0008.128601 13.392.0022.129101 13.392.0022.129301 13.392.0008.228701 13.392.0008.228801 13.392.0008.228901 13.392.0022.229401 13.392.0022.229501 13.392.0022.229601	3.3.90.30	0.1.00 0.1.10 0.2.50 0.2.51
FMLF	15.122.0015.200139	3.3.90.30	0.1.00 0.2.50
GABP	04.122.0015.200100 04.122.0005.221900 04.122.0005.222100 04.122.0015.250800 04.126.0015.250400	3.3.90.30	0.1.00
GABVP	04.122.0015.200103 04.122.0033.217900 04.126.0015.250402	3.3.90.30	0.1.00
LIMPURB	15.122.0015.200125 04.126.0015.250419	3.3.90.30	0.2.50
PGMS	04.122.0015.200104	3.3.90.30	0.1.00
PREVIS	09.122.0015.200113 09.241.0033.230600	3.3.90.30	0.2.03
SALTUR	23.122.0015.200137 04.126.0015.250426 23.695.0008.230001	3.3.90.30	0.1.00

ÓRGÃO/ENTIDADE	PROJETO/ATIVIDADE	ELEMENTO DE DESPESA	FONTE
SECIS	18.122.0015.200119 18.541.0003.103400 18.541.0003.103500 18.542.0005.127401 18.541.0003.204300 18.541.0020.218100	3.3.90.30	0.1.00
SECULT	13.122.0015.200135 23.695.0008.134601 13.126.0015.250424	3.3.90.30	0.1.00 0.1.91
SEDES	04.122.0015.200134 04.122.0033.136100 04.126.0015.250423 15.422.0018.224901 23.695.0007.226301 23.695.0007.226901 08.334.0035.130901 08.334.0035.231101	3.3.90.30	0.1.00 0.1.24
SEFAZ	04.122.0015.200106 04.122.0033.214100 04.122.0033.214200 04.126.0015.250403	3.3.90.30	0.1.00
SEMAN	22.122.0015.200147 15.451.0018.128.301 15.451.0018.135700 22.451.0004.100101 15.451.0018.227901 15.512.0018.227301 22.451.0018.202701 22.451.0018.202801 22.451.0018.202901 22.451.0018.203001 22.451.0018.203301 22.451.0018.221701	3.3.90.30	0.1.00
SEMGE	04.122.0015.200112	3.3.90.30	0.1.00
SEMOB	15.122.0015.200138 26.453.0004.100601 04.126.0015.250427 26.453.0021.204901 26.453.0021.236700	3.3.90.30	0.1.00
SEMOP	15.122.0015.200122 15.452.0005.123500 15.452.0006.123200 04.126.0015.250416 15.452.0006.223100 15.452.0006.223300 04.122.0015.200123 15.452.0018.217300	3.3.90.30	0.1.00 0.1.17
SEMPs	27.812.0017.111302 27.812.0017.112003 27.812.0017.212102 08.122.0015.200142 08.243.0035.230801 08.122.0015.200143 08.242.0035.132001 08.243.0039.135401 08.244.0014.133001 08.244.0014.133201 08.244.0014.133301 08.244.0014.133501 08.306.0035.132501 08.244.0014.233401 08.244.0014.233901 08.244.0014.234001 08.244.0035.232201 08.244.0035.232301 08.244.0035.234101 08.306.0035.232701	3.3.90.30	0.1.00 0.2.29
SEMUR	04.122.0015.200108 14.422.0014.121500 14.422.0034.122400 14.422.0014.221600 14.422.0034.222200 14.422.0034.222300 14.422.0034.222500	3.3.90.30	0.1.00
SINDEC	16.122.0015.200145 16.482.0018.107502 16.482.0018.206902	3.3.90.30	0.1.00
SMED	12.122.0015.200121 12.361.0009.112300 12.361.0010.113900 04.126.0015.250415 12.361.0009.212400 12.361.0031.214500 12.361.0031.214700 12.361.0031.215000 12.361.0031.215100 12.361.0031.222800 12.365.0031.214600 12.366.0031.214800 12.366.0031.214900	3.3.90.30	0.1.00 0.1.01 0.2.15 0.2.22

ÓRGÃO/ENTIDADE	PROJETO/ATIVIDADE	ELEMENTO DE DESPESA	FONTE
SMS	10.122.0015.200107 10.302.0011.110700 10.122.0026.208600 10.126.0026.208400 10.128.0026.208500 10.301.0027.208700 10.301.0027.208800 10.301.0027.208900 10.302.0013.212200 10.302.0026.208300 10.302.0028.209000 10.302.0028.209100 10.302.0028.209400 10.302.0028.209600 10.303.0030.210400 10.304.0029.209700 10.304.0029.209900 10.304.0029.210000 10.305.0028.209200 10.305.0029.209800 10.305.0029.210100 10.305.0029.210200 10.305.0029.210300	3.3.90.30	0.1.02 0.2.14
SPM	04.122.0015.200102 14.244.0014.100500 14.244.0014.101100 04.126.0015.250401 14.244.0014.201500 14.244.0014.235500 14.422.0024.205600 14.422.0024.205700 14.422.0024.205800	3.3.90.30	0.1.00
SUCOM	15.122.0015.200141 04.126.0015.250430	3.3.90.30	0.1.00
SUCOP	15.122.0015.200146	3.3.90.30	0.1.00 0.2.50 0.2.51
SUSPREV	06.122.0015.200124 06.182.0006.106100 04.126.0015.250418 06.182.0006.206000 06.182.0006.206200	3.3.90.30	0.1.00
TRANSALVADOR	26.122.0015.200140 26.451.0004.101401 26.453.0004.100701 26.453.0021.205101 26.453.0021.205201 26.453.0021.205301	3.3.90.30	0.1.00 0.2.50

Salvador, 04 de março de 2016.

**KAILO VINICIUS MORAES LEAL**

Diretor de Logística e Patrimônio/DLP

**RESUMO DO TERMO DE APOSTILAMENTO Nº 194/2016****EMPRESA: AUTOLUK COMÉRCIO DE PNEUMÁTICOS E PEÇAS LTDA - EPP****PROCESSO: 4602/2014****CONTRATO: 44/2015****OBJETO: PNEUS E CÂMARAS DE AR PARA VEÍCULOS.****AMPARO LEGAL: 8.666/93 E 4.484/92****DATA DE ASSINATURA DO TERMO DE APOSTILAMENTO: 12/02/2016****DOTAÇÃO ORÇAMENTÁRIA**

ÓRGÃO/ENTIDADE	PROJETO/ATIVIDADE	ELEMENTO DE DESPESA	FONTE
ARSAL	04.122.0015.200101	3.3.90.30	0.1.00
CASA CIVIL	04.122.0015.200105	3.3.90.30	0.1.00
COGEL	23.122.0015.200114 23.126.0036.131400 23.126.0036.231500	3.3.90.30	0.1.00 0.2.50
DESAL	22.122.0015.200148 15.451.0018.152100	3.3.90.30	0.1.00
EGM/SEMGE	04.122.0015.251001	3.3.90.30	0.1.00
FCM	08.122.0015.200144 08.243.0014.119901 08.243.0014.121001 08.243.0014.124201 08.122.0014.220401 08.122.0014.221101 08.126.0015.250432 08.243.0023.223.701 08.243.0023.223801	3.3.90.30	0.1.00 0.2.51



ÓRGÃO/ENTIDADE	PROJETO/ATIVIDADE	ELEMENTO DE DESPESA	FONTE
FGM	13.122.0015.200136	3.3.90.30	0.1.00
	13.392.0008.128601		
	13.392.0022.129101		
	13.392.0022.129301		
	13.392.0008.228701		
	13.392.0008.228801		
	13.392.0008.228901		
	13.392.0022.229401		
	13.392.0022.229501		
	13.392.0022.229601		
FMLF	15.122.0015.200139	3.3.90.30	0.1.00 0.2.50
GABP	04.122.0015.200100	3.3.90.30	0.1.00
	04.122.0005.221900		
	04.122.0005.222100		
	04.126.0015.250400		
GABVP	04.122.0015.200103	3.3.90.30	0.1.00
	04.122.0033.217900		
LIMPURB	15.122.0015.200125	3.3.90.30	0.2.50
	04.126.0015.250419		
PGMS	04.122.0015.200104	3.3.90.30	0.1.00
PREVIS	09.122.0015.200113	3.3.90.30	0.2.03
SALTUR	23.122.0015.200137	3.3.90.30	0.1.00
	04.126.0015.250426		
	23.695.0008.230001		
SECIS	18.122.0015.200119	3.3.90.30	0.1.00
	18.541.0003.103400		
	18.541.0003.103500		
	18.542.0005.127401		
	18.541.0003.204300		
SECULT	13.122.0015.200135	3.3.90.30	0.1.00 0.1.91
	23.695.0008.134601		
	13.126.0015.250424		
SEDES	04.122.0015.200134	3.3.90.30	0.1.00 0.1.24
	04.122.0033.136100		
	04.126.0015.250423		
	15.422.0018.224901		
	23.695.0007.226301		
	23.695.0007.226901		
	08.334.0035.130901		
08.334.0035.231101			
SEFAZ	04.122.0015.200106	3.3.90.30	0.1.00
	04.122.0033.214100		
	04.122.0033.214200		
	04.126.0015.250403		
SEMAN	22.122.0015.200147	3.3.90.30	0.1.00
	15.451.0018.128.301		
	15.451.0018.135700		
	22.451.0004.100101		
	15.451.0018.227901		
	15.512.0018.227301		
	22.451.0018.202701		
	22.451.0018.202801		
	22.451.0018.202901		
	22.451.0018.203001		
	22.451.0018.203301		
	22.451.0018.221701		
SEMGE	04.122.0015.200112	3.3.90.30	0.1.00
SEMOB	15.122.0015.200138	3.3.90.30	0.1.00
	26.453.0004.100601		
	04.126.0015.250427		
	26.453.0021.204901		
SEMOP	15.122.0015.200122	3.3.90.30	0.1.00 0.1.17
	15.452.0005.123500		
	15.452.0006.123200		
	04.126.0015.250416		
	15.452.0006.223100		
	15.452.0006.223300		
	04.122.0015.200123		
15.452.0018.217300			

ÓRGÃO/ENTIDADE	PROJETO/ATIVIDADE	ELEMENTO DE DESPESA	FONTE
SEMPs	27.812.0017.111302	3.3.90.30	0.1.00 0.2.29
	27.812.0017.112003		
	27.812.0017.212102		
	08.122.0015.200142		
	08.243.0035.230801		
	08.122.0015.200143		
	08.242.0035.132001		
	08.243.0039.135401		
	08.244.0014.133001		
	08.244.0014.133201		
	08.244.0014.133301		
	08.244.0014.133501		
	08.306.0035.132501		
	08.244.0014.233401		
	08.244.0014.233901		
SEMUR	04.122.0015.200108	3.3.90.30	0.1.00
	14.422.0014.121500		
	14.422.0034.122400		
	14.422.0014.221600		
	14.422.0034.222200		
	14.422.0034.222300		
SINDEC	16.122.0015.200145	3.3.90.30	0.1.00
	16.482.0018.107502		
	16.482.0018.206902		
SMED	12.122.0015.200121	3.3.90.30	0.1.00 0.1.01 0.2.15 0.2.22
	12.361.0009.112300		
	12.361.0010.113900		
	04.126.0015.250415		
	12.361.0009.212400		
	12.361.0031.214500		
	12.361.0031.214700		
	12.361.0031.215000		
	12.361.0031.215100		
	12.361.0031.222800		
	12.365.0031.214600		
12.366.0031.214800			
SMS	10.122.0015.200107	3.3.90.30	0.1.02 0.2.14
	10.302.0011.110700		
	10.122.0026.208600		
	10.126.0026.208400		
	10.128.0026.208500		
	10.301.0027.208700		
	10.301.0027.208800		
	10.301.0027.208900		
	10.302.0013.212200		
	10.302.0026.208300		
	10.302.0028.209000		
	10.302.0028.209100		
	10.302.0028.209400		
	10.302.0028.209600		
	10.303.0030.210400		
	10.304.0029.209700		
	10.304.0029.209900		
	10.304.0029.210000		
SPM	04.122.0015.200102	3.3.90.30	0.1.00
	14.244.0014.100500		
	14.244.0014.101100		
	04.126.0015.250401		
	14.244.0014.201500		
	14.244.0014.235500		
	14.422.0024.205600		
	14.422.0024.205700		
	14.422.0024.205800		
	SUCOM		
04.126.0015.250430			
SUCOP	15.122.0015.200146	3.3.90.30	0.1.00 0.2.50 0.2.51
SUSPREV	06.122.0015.200124	3.3.90.30	0.1.00
	06.182.0006.106100		
	04.126.0015.250418		
	06.182.0006.206000		
TRANSALVADOR	26.122.0015.200140	3.3.90.30	0.1.00 0.2.50
	26.451.0004.101401		
	26.453.0004.100701		
	26.453.0021.205101		
	26.453.0021.205201		
	26.453.0021.205301		

Salvador, 04 de março de 2016.

**KAIO VINICIUS MORAES LEAL**  
Diretor de Logística e Patrimônio/DLP

**RESUMO DO TERMO DE APOSTILAMENTO Nº195/2016**

EMPRESA: RODA BRASIL COMÉRCIO DE PEÇAS PARA VEÍCULOS LTDA - EPP

PROCESSO: 4602/2014

CONTRATO: 43/2015

OBJETO: PNEUS E CÂMARAS DE AR PARA VEÍCULOS.

AMPARO LEGAL: 8.666/93 E 4.484/92

DATA DE ASSINATURA DO TERMO DE APOSTILAMENTO: 12/02/2016

**DOTAÇÃO ORÇAMENTÁRIA**

ÓRGÃO/ENTIDADE	PROJETO/ATIVIDADE	ELEMENTO DE DESPESA	FONTE
ARSAL	04.122.0015.200101	3.3.90.30	01.00
CASA CIVIL	04.122.0015.200105	3.3.90.30	01.00
COGEL	23.122.0015.200114 23.126.0036.131400 23.126.0036.231500	3.3.90.30	01.00 02.50
DESAL	22.122.0015.200148 15.451.0018.152100	3.3.90.30	01.00
EGM/SEMGE	04.122.0015.251001	3.3.90.30	01.00
FCM	08.122.0015.200144 08.243.0014.119901 08.243.0014.121001 08.243.0014.124201 08.122.0014.220401 08.122.0014.221101 08.126.0015.250432 08.243.0023.223701 08.243.0023.223801	3.3.90.30	01.00 02.51
FGM	13.122.0015.200136 13.392.0008.128601 13.392.0022.129101 13.392.0022.129301 13.392.0008.228701 13.392.0008.228801 13.392.0008.228901 13.392.0022.229401 13.392.0022.229501 13.392.0022.229501 13.392.0022.229601	3.3.90.30	01.00 01.10 02.50 02.51
FMLF	15.122.0015.200139	3.3.90.30	01.00 02.50
GABP	04.122.0015.200100 04.122.0005.221900 04.122.0005.222100 04.122.0015.250800 04.126.0015.250400	3.3.90.30	01.00
GABVP	04.122.0015.200103 04.122.0033.217900 04.126.0015.250402	3.3.90.30	01.00
LIMPURB	15.122.0015.200125 04.126.0015.250419	3.3.90.30	02.50
PGMS	04.122.0015.200104	3.3.90.30	01.00
PREVIS	09.122.0015.200113 09.241.0033.230600	3.3.90.30	02.03
SALTUR	23.122.0015.200137 04.126.0015.250426 23.695.0008.230001	3.3.90.30	01.00
SECIS	18.122.0015.200119 18.541.0003.103400 18.541.0003.103500 18.542.0005.127401 18.541.0003.204300 18.541.0020.218100	3.3.90.30	01.00
SECULT	13.122.0015.200135 23.695.0008.134601 13.126.0015.250424	3.3.90.30	01.00 01.91
SEDES	04.122.0015.200134 04.122.0033.136100 04.126.0015.250423 15.422.0018.224901 23.695.0007.226301 23.695.0007.226901 08.334.0035.130901 08.334.0035.231101	3.3.90.30	01.00 01.24
SEFAZ	04.122.0015.200106 04.122.0033.214100 04.122.0033.214200 04.126.0015.250403	3.3.90.30	01.00
SEMAN	22.122.0015.200147 15.451.0018.128301 15.451.0018.135700 22.451.0004.100101 15.451.0018.227901 15.512.0018.227301 22.451.0018.202701 22.451.0018.202801 22.451.0018.202901 22.451.0018.203001 22.451.0018.203301 22.451.0018.221701	3.3.90.30	01.00
SEMGE	04.122.0015.200112	3.3.90.30	01.00

ÓRGÃO/ENTIDADE	PROJETO/ATIVIDADE	ELEMENTO DE DESPESA	FONTE
SEMOB	15.122.0015.200138 26.453.0004.100601 04.126.0015.250427 26.453.0021.204901 26.453.0021.236700	3.3.90.30	01.00
SEMOP	15.122.0015.200122 15.452.0005.123500 15.452.0006.123200 04.126.0015.250416 15.452.0006.223100 15.452.0006.223300 04.122.0015.200123 15.452.0018.217300	3.3.90.30	01.00 01.17
SEMPs	27.812.0017.111302 27.812.0017.112003 27.812.0017.212102 08.122.0015.200142 08.243.0035.230801 08.122.0015.200143 08.242.0035.132001 08.243.0039.135401 08.244.0014.133001 08.244.0014.133201 08.244.0014.133301 08.244.0014.133501 08.306.0035.132501 08.244.0014.233401 08.244.0014.233901 08.244.0014.234001 08.244.0035.232201 08.244.0035.232301 08.244.0035.234101 08.306.0035.232701	3.3.90.30	01.00 02.29
SEMUR	04.122.0015.200108 14.422.0014.121500 14.422.0034.122400 14.422.0014.221600 14.422.0034.222200 14.422.0034.222300 14.422.0034.222500	3.3.90.30	01.00
SINDEC	16.122.0015.200145 16.482.0018.107502 16.482.0018.206902	3.3.90.30	01.00
SMED	12.122.0015.200121 12.361.0009.112300 12.361.0010.113900 04.126.0015.250415 12.361.0009.212400 12.361.0031.214500 12.361.0031.214700 12.361.0031.215000 12.361.0031.215100 12.361.0031.222800 12.365.0031.214600 12.366.0031.214800 12.366.0031.214900	3.3.90.30	01.00 01.01 02.15 02.22
SMS	10.122.0015.200107 10.302.0011.110700 10.122.0026.208600 10.126.0026.208400 10.128.0026.208500 10.301.0027.208700 10.301.0027.208800 10.301.0027.208900 10.302.0013.212200 10.302.0026.208300 10.302.0028.209000 10.302.0028.209100 10.302.0028.209400 10.302.0028.209600 10.303.0030.210400 10.304.0029.209700 10.304.0029.209900 10.304.0029.210000 10.305.0028.209200 10.305.0029.209800 10.305.0029.210100 10.305.0029.210200 10.305.0029.210300	3.3.90.30	01.02 02.14
SPM	04.122.0015.200102 14.244.0014.100500 14.244.0014.101100 04.126.0015.250401 14.244.0014.201500 14.244.0014.235500 14.422.0024.205600 14.422.0024.205700 14.422.0024.205800	3.3.90.30	01.00
SUCOM	15.122.0015.200141 04.126.0015.250430	3.3.90.30	01.00
SUCOP	15.122.0015.200146	3.3.90.30	01.00 02.50 02.51



ÓRGÃO/ENTIDADE	PROJETO/ATIVIDADE	ELEMENTO DE DESPESA	FONTE
SUSPREV	06.122.0015.200124 06.182.0006.106100 04.126.0015.250418 06.182.0006.206000 06.182.0006.206200	3.3.90.30	0.1.00
TRANSALVADOR	26.122.0015.200140 26.451.0004.101401 26.453.0004.100701 26.453.0021.205101 26.453.0021.205201 26.453.0021.205301	3.3.90.30	0.1.00 0.2.50

Salvador, 04 de março de 2016.

**KAIO VINICIUS MORAES LEAL**  
Diretor de Logística e Patrimônio/DLP

**RESUMO DO TERMO DE APOSTILAMENTO N°196/2016**

EMPRESA: WTEC MÓVEIS E EQUIPAMENTOS TÉCNICOS LTDA

PROCESSO: 4651/2014

CONTRATO: 47/2015

OBJETO: MÓVEIS ESCOLARES E ACESSÓRIOS.

AMPARO LEGAL: 8.666/93 E 4.484/92

DATA DE ASSINATURA DO TERMO DE APOSTILAMENTO: 12/02/2016

**DOTAÇÃO ORÇAMENTÁRIA**

ÓRGÃO/ENTIDADE	PROJETO/ATIVIDADE	ELEMENTO DE DESPESA	FONTE
ARSAL	04.122.0015.200101	3.3.90.30	0.1.00
CASA CIVIL	04.122.0015.200105	3.3.90.30	0.1.00
COGEL	23.122.0015.200114 23.126.0036.131400 23.126.0036.231500	3.3.90.30	0.1.00 0.2.50
DESAL	22.122.0015.200148 15.451.0018.152100	3.3.90.30	0.1.00
EGM/SEMGE	04.122.0015.251001	3.3.90.30	0.1.00
FCM	08.122.0015.200144 08.243.0014.119901 08.243.0014.121001 08.243.0014.124201 08.122.0014.220401 08.122.0014.221101 08.126.0015.250432 08.243.0023.223.701 08.243.0023.223801	3.3.90.30	0.1.00 0.2.51
FGM	13.122.0015.200136 13.392.0008.128601 13.392.0022.129101 13.392.0022.129301 13.392.0008.228701 13.392.0008.228801 13.392.0008.228901 13.392.0022.229401 13.392.0022.229501 13.392.0022.229501 13.392.0022.229601	3.3.90.30	0.1.00 0.1.10 0.2.50 0.2.51
FMLF	15.122.0015.200139	3.3.90.30	0.1.00 0.2.50
GABP	04.122.0015.200100 04.122.0005.221900 04.122.0005.222100 04.122.0015.250800 04.126.0015.250400	3.3.90.30	0.1.00
GABVP	04.122.0015.200103 04.122.0033.217900 04.126.0015.250402	3.3.90.30	0.1.00
LIMPURB	15.122.0015.200125 04.126.0015.250419	3.3.90.30	0.2.50
PGMS	04.122.0015.200104	3.3.90.30	0.1.00
PREVIS	09.122.0015.200113 09.241.0033.230600	3.3.90.30	0.2.03
SALTUR	23.122.0015.200137 04.126.0015.250426 23.695.0008.230001	3.3.90.30	0.1.00
SECIS	18.122.0015.200119 18.541.0003.103400 18.541.0003.103500 18.542.0005.127401 18.541.0003.204300 18.541.0020.218100	3.3.90.30	0.1.00
SECULT	13.122.0015.200135 23.695.0008.134601 13.126.0015.250424	3.3.90.30	0.1.00 0.1.91

ÓRGÃO/ENTIDADE	PROJETO/ATIVIDADE	ELEMENTO DE DESPESA	FONTE
SEDES	04.122.0015.200134 04.122.0033.136100 04.126.0015.250423 15.422.0018.224901 23.695.0007.226301 23.695.0007.226901 08.334.0035.130901 08.334.0035.231101	3.3.90.30	0.1.00 0.1.24
SEFAZ	04.122.0015.200106 04.122.0033.214100 04.122.0033.214200 04.126.0015.250403	3.3.90.30	0.1.00
SEMAN	22.122.0015.200147 15.451.0018.128.301 15.451.0018.135700 22.451.0004.100101 15.451.0018.227901 15.512.0018.227301 22.451.0018.202701 22.451.0018.202801 22.451.0018.202901 22.451.0018.203001 22.451.0018.203301 22.451.0018.221701	3.3.90.30	0.1.00
SEMGE	04.122.0015.200112	3.3.90.30	0.1.00
SEMOB	15.122.0015.200138 26.453.0004.100601 04.126.0015.250427 26.453.0021.204901 26.453.0021.236700	3.3.90.30	0.1.00
SEMOP	15.122.0015.200122 15.452.0005.123500 15.452.0006.123200 04.126.0015.250416 15.452.0006.223100 15.452.0006.223300 04.122.0015.200123 15.452.0018.217300	3.3.90.30	0.1.00 0.1.17
SEMPs	27.812.0017.111302 27.812.0017.112003 27.812.0017.212102 08.122.0015.200142 08.243.0035.230801 08.122.0015.200143 08.242.0035.132001 08.243.0039.135401 08.244.0014.133001 08.244.0014.133201 08.244.0014.133301 08.244.0014.133501 08.306.0035.132501 08.244.0014.233401 08.244.0014.233901 08.244.0014.234001 08.244.0035.232201 08.244.0035.232301 08.244.0035.234101 08.306.0035.232701	3.3.90.30	0.1.00 0.2.29
SEMUR	04.122.0015.200108 14.422.0014.121500 14.422.0034.122400 14.422.0014.221600 14.422.0034.222200 14.422.0034.222300 14.422.0034.222500	3.3.90.30	0.1.00
SINDEC	16.122.0015.200145 16.482.0018.107502 16.482.0018.206902	3.3.90.30	0.1.00
SMED	12.122.0015.200121 12.361.0009.112300 12.361.0010.113900 04.126.0015.250415 12.361.0009.212400 12.361.0031.214500 12.361.0031.214700 12.361.0031.215000 12.361.0031.215100 12.361.0031.222800 12.365.0031.214600 12.366.0031.214800 12.366.0031.214900	3.3.90.30	0.1.00 0.1.01 0.2.15 0.2.22

ÓRGÃO/ENTIDADE	PROJETO/ATIVIDADE	ELEMENTO DE DESPESA	FONTE
SMS	10.122.0015.200107	3.3.90.30	0.1.02 0.2.14
	10.302.0011.110700		
	10.122.0026.208600		
	10.126.0026.208400		
	10.128.0026.208500		
	10.301.0027.208700		
	10.301.0027.208800		
	10.301.0027.208900		
	10.302.0013.212200		
	10.302.0026.208300		
	10.302.0028.209000		
	10.302.0028.209100		
	10.302.0028.209400		
	10.302.0028.209600		
	10.303.0030.210400		
	10.304.0029.209700		
	10.304.0029.209900		
	10.304.0029.210000		
SPM	04.122.0015.200102	3.3.90.30	0.1.00
	14.244.0014.100500		
	14.244.0014.101100		
	04.126.0015.250401		
	14.244.0014.201500		
	14.244.0014.235500		
	14.422.0024.205600		
	14.422.0024.205700		
SUCOM	15.122.0015.200141	3.3.90.30	0.1.00
	04.126.0015.250430		
SUCOP	15.122.0015.200146	3.3.90.30	0.1.00 0.2.50 0.2.51
SUSPREV	06.122.0015.200124	3.3.90.30	0.1.00
	06.182.0006.106100		
	04.126.0015.250418		
	06.182.0006.206000		
	06.182.0006.206200		
TRANSALVADOR	26.122.0015.200140	3.3.90.30	0.1.00 0.2.50
	26.451.0004.101401		
	26.453.0004.100701		
	26.453.0021.205101		
	26.453.0021.205201		
	26.453.0021.205301		

Salvador, 04 de março de 2016.

**KAIO VINICIUS MORAES LEAL**

Diretor de Logística e Patrimônio/DLP

**RESUMO DO TERMO DE APOSTILAMENTO Nº197/2016**

EMPRESA: TOP MÓVEIS LTDA - EPP

PROCESSO: 4650/2014

CONTRATO: 42/2015

OBJETO: MOBILIÁRIO DOMÉSTICO.

AMPARO LEGAL: 8.666/93 E 4.484/92

DATA DE ASSINATURA DO TERMO DE APOSTILAMENTO: 12/02/2016

## DOTAÇÃO ORÇAMENTÁRIA

ÓRGÃO/ENTIDADE	PROJETO/ATIVIDADE	ELEMENTO DE DESPESA	FONTE
ARSAL	04.122.0015.200101	44.90.52	0.1.00
CASA CIVIL	04.122.0015.200105	44.90.52	0.1.00 0.1.91
	04.122.0001.135200		
	08.243.0039.134800		
COGEL	23.122.0015.200114	44.90.52	0.1.00 0.2.50
	23.126.0036.131400		
DESAL	22.122.0015.200146	44.90.52	0.1.00
	15.451.0018.152100		
EGM/SEMGE	04.122.0015.251001	44.90.52	0.1.00
FCM	08.122.0015.200144	44.90.52	0.1.00 0.2.50
	08.243.0014.119901		
	08.243.0014.121001		
	08.243.0014.124201		
	08.243.0033.123601		
	08.122.0014.220104		
	08.122.0014.221101		
	08.126.0015.250432		

ÓRGÃO/ENTIDADE	PROJETO/ATIVIDADE	ELEMENTO DE DESPESA	FONTE
FGM	13.122.0015.200136	44.90.52	0.1.00 0.1.10 0.2.51
	13.392.0008.128601		
	13.392.0022.129101		
	13.392.0022.129301		
	04.126.0015.250425		
	13.392.0008.228701		
	13.392.0008.228801		
	13.392.0022.229001		
	13.392.0022.229401		
	13.392.0022.229501		
FMLF	15.122.0015.200139	44.90.52	0.1.00
	04.126.0015.250428		
GABP	04.122.0015.200100	44.90.52	0.1.00
	04.122.0005.121800		
	04.122.0005.122000		
	04.122.0005.221900		
	04.122.0005.222100		
	04.122.0015.250800		
GABVP	04.122.0015.200103	44.90.52	0.1.00
	04.122.0033.217900		
LIMPURB	15.122.0015.200125	44.90.52	0.2.50
	04.126.0015.250402		
PGMS	04.122.0015.200104	44.90.52	0.1.00 0.1.90
	04.122.0001.134201		
PREVIS	09.122.0015.200113	44.90.52	0.2.03 0.2.50
	09.122.0033.129900		
SALTUR	23.122.0015.200137	44.90.52	0.1.00
	04.126.0015.250426		
	23.695.0008.230001		
	23.695.0008.230101		
SECIS	18.122.0015.200119	44.90.52	0.1.00
	18.542.0005.127401		
SECULT	13.122.0015.200135	44.90.52	0.1.00 0.1.91 0.1.92
	23.695.0008.125401		
	23.695.0008.134601		
	13.126.0015.250424		
SEDES	04.122.0015.200134	44.90.52	0.1.00 0.1.24
	04.122.0033.136100		
	11.334.0007.136200		
	11.334.0007.136300		
	23.691.0007.136501		
	23.695.0007.136400		
	04.126.0015.250423		
	15.422.0018.224901		
	23.695.0007.226901		
	08.334.0035.130901		
	08.334.0035.231101		
SEFAZ	04.122.0015.200106	44.90.52	1.0.00 0.1.90 0.1.92
	04.129.0002.112700		
	04.129.0002.113000		
	04.129.0002.113700		
	04.122.0033.214200		
SEMAN	22.122.0015.200147	44.90.52	0.1.00 0.1.92
	15.451.0018.128301		
	22.451.0004.100101		
	22.451.0018.202701		
	22.451.0018.202801		
	22.451.0018.202901		
	22.451.0018.203301		
	22.451.0018.203301		
	22.451.0018.221701		
SEMGE	04.122.0015.200112	44.90.52	0.1.00 0.1.90
	04.121.0001.136600		
	04.122.0001.116200		
	04.122.0001.116500		
	04.122.0033.125800		
	04.122.0001.216000		
SEMOB	15.122.0015.200138	44.90.52	0.1.00 0.1.16
	15.451.0020.120901		
	15.451.0020.135800		
	26.453.0004.100601		
	26.453.0020.120701		
	04.126.0015.250427		
SEMOP	26.453.0021.204901	44.90.52	0.1.00 0.1.17
	26.453.0021.205001		
	15.452.0006.123200		
	04.126.0015.250416		
	15.452.0006.223400		
	15.452.0006.223100		
	15.452.0008.223300		
	15.452.0018.224800		
	15.452.0018.225000		
	15.452.0018.225100		
SEMOP	04.122.0015.200123	44.90.52	0.1.00 0.1.17
	15.452.0018.217300		
	15.122.0015.200122		
	15.452.0005.123500		





ÓRGÃO/ENTIDADE	PROJETO/ATIVIDADE	ELEMENTO DE DESPESA	FONTE
SEMPs	27.812.0017.111302	44.90.52	0.1.00 0.2.29 0.1.92
	27.812.0017.113003		
	27.812.0017.212102		
	08.122.0015.200142		
	08.422.0035.131001		
	08.126.0015.250431		
	08.243.0035.230801		
	08.122.0015.200143		
	08.242.0035.132001		
	08.243.0039.135401		
	08.244.0014.133001		
	08.244.0014.133201		
	08.244.0014.133301		
	08.244.0014.133501		
	08.122.0035.230702		
	08.244.0014.233401		
	08.244.0014.233901		
	08.244.0014.234001		
	08.244.0035.232201		
	08.244.0035.232301		
08.244.0035.232901			
08.244.0035.234101			
SEMUR	04.122.0015.200108	44.90.52	0.1.00
	14.422.0014.121500		
	14.422.0034.122400		
	14.422.0034.127100		
	14.422.0034.222200		
	14.422.0034.222300		
	14.422.0034.222500		
SINDEC	16.122.0015.200145	44.90.52	0.1.00 0.1.13
	16.482.0003.107201		
	16.462.0018.106602		
	16.482.0018.107402		
	16.122.0015.200149		
	16.482.0018.107302		
	16.482.0018.107502		
	18.182.0018.136900		
	18.182.0018.137000		
	18.182.0018.137100		
16.482.0018.206902			
SMED	12.122.0015.200121	44.90.52	0.1.00 0.1.01 0.2.19
	04.126.0015.250415		
	12.361.0031.214400		
	12.361.0031.214500		
	12.361.0031.215000		
	12.361.0031.215100		
	12.366.0031.214800		
	12.366.0031.214800		
SMS	10.122.0015.200107	44.90.52	0.2.14 0.2.23
	10.302.0011.110500		
	10.302.0011.111700		
	10.302.0011.111800		
	10.122.0026.208600		
	10.126.0026.208400		
	10.301.0027.208700		
	10.302.0011.210600		
	10.302.0028.209000		
	10.302.0028.209100		
	10.302.0028.209300		
	10.302.0028.209400		
	10.302.0028.209600		
	10.304.0029.209700		
	10.304.0029.209900		
	10.305.0028.209200		
	10.305.0029.209800		
10.305.0029.210100			
10.305.0029.210200			
10.305.0029.210300			
SPM	04.122.0015.200102	44.90.52	0.1.00
	14.244.0014.100500		
	14.244.0014.101100		
	04.126.0015.250401		
	14.244.0014.201500		
	14.244.0014.235500		
	14.422.0024.205600		
	14.422.0024.205700		
	14.422.0024.205800		
	14.422.0024.230400		
SUCOM	15.122.0015.200141	44.90.52	0.1.00 0.1.90
	15.126.0001.135301		
	15.127.0003.119001		
	15.127.0003.119201		
	15.452.0020.120101		
	15.452.0020.120201		
	15.452.0020.120301		
	15.452.0020.120601		
15.541.0003.102502			
SUCOP	15.122.0015.200146	44.90.52	0.1.00 0.1.13 0.2.50
	15.451.0003.102001		
	04.126.0015.250430		
SUSPREV	06.122.0015.200124	44.90.52	0.1.00
	06.182.0006.106100		
	04.126.0015.250418		
	06.182.0006.206000		
	06.182.0006.206200		

ÓRGÃO/ENTIDADE	PROJETO/ATIVIDADE	ELEMENTO DE DESPESA	FONTE
TRANSALVADOR	26.122.0015.200140	44.90.52	0.1.00 0.2.50 0.1.92
	25.451.0020.120802		
	26.451.0004.101401		
	26.453.0004.100701		
	26.453.0004.101001		
	26.453.0021.104702		
	04.126.0015.250429		
	26.453.0021.205101		
	26.453.0021.205201		
	26.453.0021.205301		
	26.453.0021.205501		

Salvador, 04 de março de 2016.

**KAIO VINICIUS MORAES LEAL**  
Diretor de Logística e Patrimônio/DLP

**RESUMO DO TERMO DE APOSTILAMENTO Nº198/2016**

**EMPRESA:** MW INDÚSTRIA COMÉRCIO DISTRIBUIDORA E SERVIÇOS LTDA - EPP  
**PROCESSO:** 4650/2014  
**CONTRATO:** 36/2015  
**OBJETO:** MOBILIÁRIO DOMÉSTICO.  
**AMPARO LEGAL:** 8.666/93 E 4.484/92  
**DATA DE ASSINATURA DO TERMO DE APOSTILAMENTO:** 12/02/2016

**DOTAÇÃO ORÇAMENTÁRIA**

ÓRGÃO/ENTIDADE	PROJETO/ATIVIDADE	ELEMENTO DE DESPESA	FONTE
ARSAL	04.122.0015.200101	44.90.52	0.1.00
CASA CIVIL	04.122.0015.200105	44.90.52	0.1.00 0.1.91
	04.122.0001.135200		
	08.243.0039.134800		
COGEL	23.122.0015.200114	44.90.52	0.1.00 0.2.50
	23.126.0036.131400		
DESAL	22.122.0015.200146	44.90.52	0.1.00
	15.451.0018.152100		
EGM/SEMGE	04.122.0015.251001	44.90.52	0.1.00
FCM	08.122.0015.200144	44.90.52	0.1.00 0.2.50
	08.243.0014.119901		
	08.243.0014.121001		
	08.243.0014.124201		
	08.243.0033.123601		
	08.122.0014.220104		
FGM	08.122.0014.221101	44.90.52	0.1.00 0.1.10 0.2.51
	08.126.0015.250432		
	13.122.0015.200136		
	13.392.0008.128601		
	13.392.0022.129101		
	13.392.0022.129301		
	04.126.0015.250425		
	13.392.0008.228701		
	13.392.0008.228801		
	13.392.0022.229001		
13.392.0022.229401			
FMLF	15.122.0015.200139	44.90.52	0.1.00
	04.126.0015.250428		
GABP	04.122.0015.200100	44.90.52	0.1.00
	04.122.0005.121800		
	04.122.0005.122000		
	04.122.0005.221900		
	04.122.0005.222100		
GABVP	04.122.0015.250800	44.90.52	0.1.00
	04.122.0015.250400		
LIMPURB	04.122.0015.200103	44.90.52	0.2.50
	04.122.0033.217900		
PGMS	04.122.0015.200104	44.90.52	0.1.00 0.1.90
	04.122.0001.134201		
PREVIS	09.122.0015.200113	44.90.52	0.2.03 0.2.50
	09.122.0033.129900		
SALTUR	23.122.0015.200137	44.90.52	0.1.00
	04.126.0015.250426		
	23.695.0008.230001		
SECIS	23.695.0008.230101	44.90.52	0.1.00
	18.122.0015.200119		
SECULT	18.542.0005.127401	44.90.52	0.1.00 0.1.91 0.1.92
	13.122.0015.200135		
	23.695.0008.125401		
	23.695.0008.134601		
	13.126.0015.250424		
23.695.0008.225701			

ÓRGÃO/ENTIDADE	PROJETO/ATIVIDADE	ELEMENTO DE DESPESA	FONTE
SEDES	04.122.0015.200134 04.122.0033.136100 11.334.0007.136200 11.334.0007.136300 23.691.0007.136501 23.695.0007.136400 04.126.0015.250423 15.422.0018.224901 23.695.0007.226901 08.334.0035.130901 08.334.0035.231101	44.90.52	0.1.00 0.1.24
SEFAZ	04.122.0015.200106 04.129.0002.112700 04.129.0002.113000 04.129.0002.113700 04.122.0033.214200 04.126.0015.250403	44.90.52	1.0.00 0.1.90 0.1.92
SEMAN	22.122.0015.200147 15.451.0018.128301 22.451.0004.100101 22.451.0018.202701 22.451.0018.202801 22.451.0018.202901 22.451.0018.203301 22.451.0018.221701	44.90.52	0.1.00 0.1.92
SEMGE	04.122.0015.200112 04.121.0001.136600 04.122.0001.116200 04.122.0001.116500 04.122.0033.125800 04.122.0001.216000 04.126.0015.250408	44.90.52	0.1.00 0.1.90
SEMOB	15.122.0015.200138 15.451.0020.120901 15.451.0020.135800 26.453.0004.100601 26.453.0020.120701 04.126.0015.250427 26.453.0021.204901 26.453.0021.205001	44.90.52	0.1.00 0.1.16
SEMOP	15.452.0006.123200 04.126.0015.250416 15.452.0006.223400 15.452.0006.223100 15.452.0008.223300 15.452.0018.224800 15.452.0018.225000 15.452.0018.225100 04.122.0015.200123 15.452.0018.217300 15.122.0015.200122 15.452.0005.123500	44.90.52	0.1.00 0.1.17
SEMPS	27.812.0017.111302 27.812.0017.113003 27.812.0017.212102 08.122.0015.200142 08.422.0035.131001 08.126.0015.250431 08.243.0035.230801 08.122.0015.200143 08.242.0035.132001 08.243.0039.135401 08.244.0014.133001 08.244.0014.133201 08.244.0014.133301 08.244.0014.133501 08.122.0035.230702 08.244.0014.233401 08.244.0014.233901 08.244.0014.234001 08.244.0035.232201 08.244.0035.232301 08.244.0035.232901 08.244.0035.234101	44.90.52	0.1.00 0.2.29 0.1.92
SEMUR	04.122.0015.200108 14.422.0014.121500 14.422.0034.122400 14.422.0034.127100 14.422.0034.222200 14.422.0034.222300 14.422.0034.222500	44.90.52	0.1.00
SINDEC	16.122.0015.200145 16.482.0003.107201 16.462.0018.106602 16.482.0018.107402 16.122.0015.200149 16.482.0018.107302 16.482.0018.107502 18.182.0018.136900 18.182.0018.137000 18.182.0018.137100 16.482.0018.206902	44.90.52	0.1.00 0.1.13

ÓRGÃO/ENTIDADE	PROJETO/ATIVIDADE	ELEMENTO DE DESPESA	FONTE
SMED	12.122.0015.200121 04.126.0015.250415 12.361.0031.214400 12.361.0031.214500 12.361.0031.215000 12.361.0031.215100 12.366.0031.214800	44.90.52	0.1.00 0.1.01 0.2.19
SMS	10.122.0015.200107 10.302.0011.110500 10.302.0011.111700 10.302.0011.111800 10.122.0026.208600 10.126.0026.208400 10.301.0027.208700 10.302.0011.210600 10.302.0028.209000 10.302.0028.209100 10.302.0028.209300 10.302.0028.209400 10.302.0028.209600 10.304.0029.209700 10.304.0029.209900 10.305.0028.209200 10.305.0029.209800 10.305.0029.210100 10.305.0029.210200 10.305.0029.210300	44.90.52	0.2.14 0.2.23
SPM	04.122.0015.200102 14.244.0014.100500 14.244.0014.101100 04.126.0015.250401 14.244.0014.201500 14.244.0014.235500 14.422.0024.205600 14.422.0024.205700 14.422.0024.205800 14.422.0024.230400	44.90.52	0.1.00
SUCOM	15.122.0015.200141 15.126.0001.135301 15.127.0003.119001 15.127.0003.119201 15.452.0020.120101 15.452.0020.120201 15.452.0020.120301 15.452.0020.120601 15.541.0003.102502	44.90.52	0.1.00 0.1.90
SUCOP	15.122.0015.200146 15.451.0003.102001 04.126.0015.250430	44.90.52	0.1.00 0.1.13 0.2.50
SUSPREV	06.122.0015.200124 06.182.0006.106100 04.126.0015.250418 06.182.0006.206000 06.182.0006.206200	44.90.52	0.1.00
TRANSALVADOR	26.122.0015.200140 25.451.0020.120802 26.451.0004.101401 26.453.0004.100701 26.453.0004.101001 26.453.0021.104702 04.126.0015.250429 26.453.0021.205101 26.453.0021.205201 26.453.0021.205301 26.453.0021.205501	44.90.52	0.1.00 0.2.50 0.1.92

Salvador, 04 de março de 2016.

**KAIO VINICIUS MORAES LEAL**  
Diretor de Logística e Patrimônio/DLP

**RESUMO DO TERMO DE APOSTILAMENTO Nº199/2016**

**EMPRESA: REPREMIG REPRESENTACAO E COMERCIO DE MINAS GERAIS LTDA**  
**PROCESSO: 4929/2014**  
**CONTRATO: 41/2015**  
**OBJETO: TONER.**  
**AMPARO LEGAL: 8.666/93 E 4.484/92**  
**DATA DE ASSINATURA DO TERMO DE APOSTILAMENTO: 12/02/2016**

**DOTAÇÃO ORÇAMENTÁRIA**

ÓRGÃO/ENTIDADE	PROJETO/ATIVIDADE	ELEMENTO DE DESPESA	FONTE
ARSAL	04.122.0015.200101	3.3.90.30	0.1.00
CASA CIVIL	04.122.0015.200105	3.3.90.30	0.1.00
COGEL	23.122.0015.200114 23.126.0036.131400 23.126.0036.231500	3.3.90.30	0.1.00 0.2.50
DESAL	22.122.0015.200148 15.451.0018.152100	3.3.90.30	0.1.00
EGM/SEMGE	04.122.0015.251001	3.3.90.30	0.1.00



ÓRGÃO/ENTIDADE	PROJETO/ATIVIDADE	ELEMENTO DE DESPESA	FONTE
FCM	08.122.0015.200144 08.243.0014.119901 08.243.0014.121001 08.243.0014.124201 08.122.0014.220401 08.122.0014.221101 08.126.0015.250432 08.243.0023.223.701 08.243.0023.223801	3.3.90.30	0.1.00 0.2.51
FGM	13.122.0015.200136 13.392.0008.128601 13.392.0022.129101 13.392.0022.129301 13.392.0008.228701 13.392.0008.228801 13.392.0008.228901 13.392.0022.229401 13.392.0022.229501 13.392.0022.229501 13.392.0022.229601	3.3.90.30	0.1.00 0.1.10 0.2.50 0.2.51
FMLF	15.122.0015.200139	3.3.90.30	0.1.00 0.2.50
GABP	04.122.0015.200100 04.122.0005.221900 04.122.0005.222100 04.122.0015.250800 04.126.0015.250400	3.3.90.30	0.1.00
GABVP	04.122.0015.200103 04.122.0033.217900 04.126.0015.250402	3.3.90.30	0.1.00
LIMPURB	15.122.0015.200125 04.126.0015.250419	3.3.90.30	0.2.50
PGMS	04.122.0015.200104	3.3.90.30	0.1.00
PREVIS	09.122.0015.200113 09.241.0033.230600	3.3.90.30	0.2.03
SALTUR	23.122.0015.200137 04.126.0015.250426 23.695.0008.230001	3.3.90.30	0.1.00
SECIS	18.122.0015.200119 18.541.0003.103400 18.541.0003.103500 18.542.0005.127401 18.541.0003.204300 18.541.0020.218100	3.3.90.30	0.1.00
SECULT	13.122.0015.200135 23.695.0008.134601 13.126.0015.250424	3.3.90.30	0.1.00 0.1.91
SEDES	04.122.0015.200134 04.122.0033.136100 04.126.0015.250423 15.422.0018.224901 23.695.0007.226301 23.695.0007.226901 08.334.0035.130901 08.334.0035.231101	3.3.90.30	0.1.00 0.1.24
SEFAZ	04.122.0015.200106 04.122.0033.214100 04.122.0033.214200 04.126.0015.250403	3.3.90.30	0.1.00
SEMAN	22.122.0015.200147 15.451.0018.128.301 15.451.0018.135700 22.451.0004.100101 15.451.0018.227901 15.512.0018.227301 22.451.0018.202701 22.451.0018.202801 22.451.0018.202901 22.451.0018.203001 22.451.0018.203301 22.451.0018.221701	3.3.90.30	0.1.00
SEMGE	04.122.0015.200112	3.3.90.30	0.1.00
SEMOB	15.122.0015.200138 26.453.0004.100601 04.126.0015.250427 26.453.0021.204901 26.453.0021.236700	3.3.90.30	0.1.00
SEMOP	15.122.0015.200122 15.452.0005.123500 15.452.0006.123200 04.126.0015.250416 15.452.0006.223100 15.452.0006.223300 04.122.0015.200123 15.452.0018.217300	3.3.90.30	0.1.00 0.1.17

ÓRGÃO/ENTIDADE	PROJETO/ATIVIDADE	ELEMENTO DE DESPESA	FONTE
SEMPs	27.812.0017.111302 27.812.0017.112003 27.812.0017.212102 08.122.0015.200142 08.243.0035.230801 08.122.0015.200143 08.242.0035.132001 08.243.0039.135401 08.244.0014.133001 08.244.0014.133201 08.244.0014.133301 08.244.0014.133501 08.306.0035.132501 08.244.0014.233401 08.244.0014.233901 08.244.0014.234001 08.244.0035.232201 08.244.0035.232301 08.244.0035.234101 08.306.0035.232701	3.3.90.30	0.1.00 0.2.29
SEMUR	04.122.0015.200108 14.422.0014.121500 14.422.0034.122400 14.422.0014.221600 14.422.0034.222200 14.422.0034.222300 14.422.0034.222500	3.3.90.30	0.1.00
SINDEC	16.122.0015.200145 16.482.0018.107502 16.482.0018.206902	3.3.90.30	0.1.00
SMED	12.122.0015.200121 12.361.0009.112300 12.361.0010.113900 04.126.0015.250415 12.361.0009.212400 12.361.0031.214500 12.361.0031.214700 12.361.0031.215000 12.361.0031.215100 12.361.0031.222800 12.365.0031.214600 12.366.0031.214800 12.366.0031.214900	3.3.90.30	0.1.00 0.1.01 0.2.15 0.2.22
SMS	10.122.0015.200107 10.302.0011.110700 10.122.0026.208600 10.126.0026.208400 10.128.0026.208500 10.301.0027.208700 10.301.0027.208800 10.301.0027.208900 10.302.0013.212200 10.302.0026.208300 10.302.0028.209000 10.302.0028.209100 10.302.0028.209400 10.302.0028.209600 10.303.0030.210400 10.304.0029.209700 10.304.0029.209900 10.304.0029.210000 10.305.0028.209200 10.305.0029.209800 10.305.0029.210100 10.305.0029.210200 10.305.0029.210300	3.3.90.30	0.1.02 0.2.14
SPM	04.122.0015.200102 14.244.0014.100500 14.244.0014.101100 04.126.0015.250401 14.244.0014.201500 14.244.0014.235500 14.422.0024.205600 14.422.0024.205700 14.422.0024.205800	3.3.90.30	0.1.00
SUCOM	15.122.0015.200141 04.126.0015.250430	3.3.90.30	0.1.00
SUCOP	15.122.0015.200146	3.3.90.30	0.1.00 0.2.50 0.2.51
SUSPREV	06.122.0015.200124 06.182.0006.106100 04.126.0015.250418 06.182.0006.206000 06.182.0006.206200	3.3.90.30	0.1.00
TRANSALVADOR	26.122.0015.200140 26.451.0004.101401 26.453.0004.100701 26.453.0021.205101 26.453.0021.205201 26.453.0021.205301	3.3.90.30	0.1.00 0.2.50

Salvador, 04 de março de 2016.

**KAIO VINICIUS MORAES LEAL**  
Diretor de Logística e Patrimônio/DLP

**RESUMO DO TERMO DE APOSTILAMENTO Nº200/2016**

EMPRESA: BAHIA FORTE DISTRIBUIDORA E COMÉRCIO LTDA - EPP

PROCESSO: 4147/2014

CONTRATO: 31/2015

OBJETO: ARTIGOS PARA HIGIENE PESSOAL.

AMPARO LEGAL: 8.666/93 E 4.484/92

DATA DE ASSINATURA DO TERMO DE APOSTILAMENTO: 12/02/2016

## DOTAÇÃO ORÇAMENTÁRIA

ÓRGÃO/ENTIDADE	PROJETO/ATIVIDADE	ELEMENTO DE DESPESA	FONTE
ARSAL	04.122.0015.200101	3.3.90.30	0.1.00
CASA CIVIL	04.122.0015.200105	3.3.90.30	0.1.00
COGEL	23.122.0015.200114 23.126.0036.131400 23.126.0036.231500	3.3.90.30	0.1.00 0.2.50
DESAL	22.122.0015.200148 15.451.0018.152100	3.3.90.30	0.1.00
EGM/SEMGE	04.122.0015.251001	3.3.90.30	0.1.00
FCM	08.122.0015.200144 08.243.0014.119901 08.243.0014.121001 08.243.0014.124201 08.122.0014.220401 08.122.0014.221101 08.126.0015.250432 08.243.0023.223.701 08.243.0023.223801	3.3.90.30	0.1.00 0.2.51
FGM	13.122.0015.200136 13.392.0008.128601 13.392.0022.129101 13.392.0022.129301 13.392.0008.228701 13.392.0008.228801 13.392.0008.228901 13.392.0022.229401 13.392.0022.229501 13.392.0022.229501 13.392.0022.229601	3.3.90.30	0.1.00 0.1.10 0.2.50 0.2.51
FMLF	15.122.0015.200139	3.3.90.30	0.1.00 0.2.50
GABP	04.122.0015.200100 04.122.0005.221900 04.122.0005.222100 04.122.0015.250800 04.126.0015.250400	3.3.90.30	0.1.00
GABVP	04.122.0015.200103 04.122.0033.217900 04.126.0015.250402	3.3.90.30	0.1.00
LIMPURB	15.122.0015.200125 04.126.0015.250419	3.3.90.30	0.2.50
PGMS	04.122.0015.200104	3.3.90.30	0.1.00
PREVIS	09.122.0015.200113 09.241.0033.230600	3.3.90.30	0.2.03
SALTUR	23.122.0015.200137 04.126.0015.250426 23.695.0008.230001	3.3.90.30	0.1.00
SECIS	18.122.0015.200119 18.541.0003.103400 18.541.0003.103500 18.542.0005.127401 18.541.0003.204300 18.541.0020.218100	3.3.90.30	0.1.00
SECULT	13.122.0015.200135 23.695.0008.134601 13.126.0015.250424	3.3.90.30	0.1.00 0.1.91
SEDES	04.122.0015.200134 04.122.0033.136100 04.126.0015.250423 15.422.0018.224901 23.695.0007.226301 23.695.0007.226901 08.334.0035.130901 08.334.0035.231101	3.3.90.30	0.1.00 0.1.24
SEFAZ	04.122.0015.200106 04.122.0033.214100 04.122.0033.214200 04.126.0015.250403	3.3.90.30	0.1.00
SEMAN	22.122.0015.200147 15.451.0018.128.301 15.451.0018.135700 22.451.0004.100101 15.451.0018.227901 15.512.0018.227301 22.451.0018.202701 22.451.0018.202801 22.451.0018.202901 22.451.0018.203001 22.451.0018.203301 22.451.0018.221701	3.3.90.30	0.1.00
SEMGE	04.122.0015.200112	3.3.90.30	0.1.00

ÓRGÃO/ENTIDADE	PROJETO/ATIVIDADE	ELEMENTO DE DESPESA	FONTE
SEMOB	15.122.0015.200138 26.453.0004.100601 04.126.0015.250427 26.453.0021.204901 26.453.0021.236700	3.3.90.30	0.1.00
SEMOP	15.122.0015.200122 15.452.0005.123500 15.452.0006.123200 04.126.0015.250416 15.452.0006.223100 15.452.0006.223300 04.122.0015.200123 15.452.0018.217300	3.3.90.30	0.1.00 0.1.17
SEMPs	27.812.0017.111302 27.812.0017.112003 27.812.0017.212102 08.122.0015.200142 08.243.0035.230801 08.122.0015.200143 08.242.0035.132001 08.243.0039.135401 08.244.0014.133001 08.244.0014.133201 08.244.0014.133301 08.244.0014.133501 08.306.0035.132501 08.244.0014.233401 08.244.0014.233901 08.244.0014.234001 08.244.0035.232201 08.244.0035.232301 08.244.0035.234101 08.306.0035.232701	3.3.90.30	0.1.00 0.2.29
SEMUR	04.122.0015.200108 14.422.0014.121500 14.422.0034.122400 14.422.0014.221600 14.422.0034.222200 14.422.0034.222300 14.422.0034.222500	3.3.90.30	0.1.00
SINDEC	16.122.0015.200145 16.482.0018.107502 16.482.0018.206902	3.3.90.30	0.1.00
SMED	12.122.0015.200121 12.361.0009.112300 12.361.0010.113900 04.126.0015.250415 12.361.0009.212400 12.361.0031.214500 12.361.0031.214700 12.361.0031.215000 12.361.0031.215100 12.361.0031.222800 12.365.0031.214600 12.366.0031.214800 12.366.0031.214900	3.3.90.30	0.1.00 0.1.01 0.2.15 0.2.22
SMS	10.122.0015.200107 10.302.0011.110700 10.122.0026.208600 10.126.0026.208400 10.128.0026.208500 10.301.0027.208700 10.301.0027.208800 10.301.0027.208900 10.302.0013.212200 10.302.0026.208300 10.302.0028.209000 10.302.0028.209100 10.302.0028.209400 10.302.0028.209600 10.303.0030.210400 10.304.0029.209700 10.304.0029.209900 10.304.0029.210000 10.305.0028.209200 10.305.0029.209800 10.305.0029.210100 10.305.0029.210200 10.305.0029.210300	3.3.90.30	0.1.02 0.2.14
SPM	04.122.0015.200102 14.244.0014.100500 14.244.0014.101100 04.126.0015.250401 14.244.0014.201500 14.244.0014.235500 14.422.0024.205600 14.422.0024.205700 14.422.0024.205800	3.3.90.30	0.1.00
SUCOM	15.122.0015.200141 04.126.0015.250430	3.3.90.30	0.1.00
SUCOP	15.122.0015.200146	3.3.90.30	0.1.00 0.2.50 0.2.51



ÓRGÃO/ENTIDADE	PROJETO/ATIVIDADE	ELEMENTO DE DESPESA	FONTE
SUSPREV	06.122.0015.200124 06.182.0006.106100 04.126.0015.250418 06.182.0006.206000 06.182.0006.206200	3.3.90.30	0.1.00
TRANSALVADOR	26.122.0015.200140 26.451.0004.101401 26.453.0004.100701 26.453.0021.205101 26.453.0021.205201 26.453.0021.205301	3.3.90.30	0.1.00 0.2.50

Salvador, 04 de março de 2016.

**KAIO VINICIUS MORAES LEAL**

Diretor de Logística e Patrimônio/DLP

### RESUMO DO TERMO DE APOSTILAMENTO N°201/2016

EMPRESA: CUBO ICE DISTRIBUIDORA LTDA

PROCESSO: 17/2015

CONTRATO: 37/2015

OBJETO: BEBIDAS NÃO ALCÓOLICAS.

AMPARO LEGAL: 8.666/93 E 4.484/92

DATA DE ASSINATURA DO TERMO DE APOSTILAMENTO: 12/02/2016

#### DOTAÇÃO ORÇAMENTÁRIA

ÓRGÃO/ENTIDADE	PROJETO/ATIVIDADE	ELEMENTO DE DESPESA	FONTE
ARSAL	04.122.0015.200101	3.3.90.30	0.1.00
CASA CIVIL	04.122.0015.200105	3.3.90.30	0.1.00
COGEL	23.122.0015.200114 23.126.0036.131400 23.126.0036.231500	3.3.90.30	0.1.00 0.2.50
DESAL	22.122.0015.200148 15.451.0018.152100	3.3.90.30	0.1.00
EGM/SEMGE	04.122.0015.251001	3.3.90.30	0.1.00
FCM	08.122.0015.200144 08.243.0014.119901 08.243.0014.121001 08.243.0014.124201 08.122.0014.220401 08.122.0014.221101 08.126.0015.250432 08.243.0023.223.701 08.243.0023.223801	3.3.90.30	0.1.00 0.2.51
FGM	13.122.0015.200136 13.392.0008.128601 13.392.0022.129101 13.392.0022.129301 13.392.0008.228701 13.392.0008.228801 13.392.0008.228901 13.392.0022.229401 13.392.0022.229501 13.392.0022.229501 13.392.0022.229601	3.3.90.30	0.1.00 0.1.10 0.2.50 0.2.51
FMLF	15.122.0015.200139	3.3.90.30	0.1.00 0.2.50
GABP	04.122.0015.200100 04.122.0005.221900 04.122.0005.222100 04.122.0015.250800 04.126.0015.250400	3.3.90.30	0.1.00
GABVP	04.122.0015.200103 04.122.0033.217900 04.126.0015.250402	3.3.90.30	0.1.00
LIMPURB	15.122.0015.200125 04.126.0015.250419	3.3.90.30	0.2.50
PGMS	04.122.0015.200104	3.3.90.30	0.1.00
PREVIS	09.122.0015.200113 09.241.0033.230600	3.3.90.30	0.2.03
SALTUR	23.122.0015.200137 04.126.0015.250426 23.695.0008.230001	3.3.90.30	0.1.00
SECIS	18.122.0015.200119 18.541.0003.103400 18.541.0003.103500 18.542.0005.127401 18.541.0003.204300 18.541.0020.218100	3.3.90.30	0.1.00

ÓRGÃO/ENTIDADE	PROJETO/ATIVIDADE	ELEMENTO DE DESPESA	FONTE
SECULT	13.122.0015.200135 23.695.0008.134601 13.126.0015.250424	3.3.90.30	0.1.00 0.1.91
SEDES	04.122.0015.200134 04.122.0033.136100 04.126.0015.250423 15.422.0018.224901 23.695.0007.226301 23.695.0007.226901 08.334.0035.130901 08.334.0035.231101	3.3.90.30	0.1.00 0.1.24
SEFAZ	04.122.0015.200106 04.122.0033.214100 04.122.0033.214200 04.126.0015.250403	3.3.90.30	0.1.00
SEMAN	22.122.0015.200147 15.451.0018.128.301 15.451.0018.135700 22.451.0004.100101 15.451.0018.227901 15.512.0018.227301 22.451.0018.202701 22.451.0018.202801 22.451.0018.202901 22.451.0018.203001 22.451.0018.203301 22.451.0018.221701	3.3.90.30	0.1.00
SEMGE	04.122.0015.200112	3.3.90.30	0.1.00
SEMOB	15.122.0015.200138 26.453.0004.100601 04.126.0015.250427 26.453.0021.204901 26.453.0021.236700	3.3.90.30	0.1.00
SEMOP	15.122.0015.200122 15.452.0005.123500 15.452.0006.123200 04.126.0015.250416 15.452.0006.223100 15.452.0006.223300 04.122.0015.200123 15.452.0018.217300	3.3.90.30	0.1.00 0.1.17
SEMP5	27.812.0017.111302 27.812.0017.112003 27.812.0017.212102 08.122.0015.200142 08.243.0035.230801 08.122.0015.200143 08.242.0035.132001 08.243.0039.135401 08.244.0014.133001 08.244.0014.133201 08.244.0014.133301 08.244.0014.133501 08.306.0035.132501 08.244.0014.233401 08.244.0014.233901 08.244.0014.234001 08.244.0035.232201 08.244.0035.232301 08.244.0035.234101 08.306.0035.232701	3.3.90.30	0.1.00 0.2.29
SEMUR	04.122.0015.200108 14.422.0014.121500 14.422.0034.122400 14.422.0014.221600 14.422.0034.222200 14.422.0034.222300 14.422.0034.222500	3.3.90.30	0.1.00
SINDEC	16.122.0015.200145 16.482.0018.107502 16.482.0018.206902	3.3.90.30	0.1.00
SMED	12.122.0015.200121 12.361.0009.112300 12.361.0010.113900 04.126.0015.250415 12.361.0009.212400 12.361.0031.214500 12.361.0031.214700 12.361.0031.215000 12.361.0031.215100 12.361.0031.222800 12.365.0031.214600 12.366.0031.214800 12.366.0031.214900	3.3.90.30	0.1.00 0.1.01 0.2.15 0.2.22

ÓRGÃO/ENTIDADE	PROJETO/ATIVIDADE	ELEMENTO DE DESPESA	FONTE
SMS	10.122.0015.200107	3.3.90.30	0.1.02 0.2.14
	10.302.0011.110700		
	10.122.0026.208600		
	10.126.0026.208400		
	10.128.0026.208500		
	10.301.0027.208700		
	10.301.0027.208800		
	10.301.0027.208900		
	10.302.0013.212200		
	10.302.0026.208300		
	10.302.0028.209000		
	10.302.0028.209100		
	10.302.0028.209400		
	10.302.0028.209600		
	10.303.0030.210400		
	10.304.0029.209700		
	10.304.0029.209900		
	10.304.0029.210000		
10.305.0028.209200			
10.305.0029.209800			
10.305.0029.210100			
10.305.0029.210200			
10.305.0029.210300			
SPM	04.122.0015.200102	3.3.90.30	0.1.00
	14.244.0014.100500		
	14.244.0014.101100		
	04.126.0015.250401		
	14.244.0014.201500		
	14.244.0014.235500		
14.422.0024.205600			
14.422.0024.205700			
14.422.0024.205800			
SUCOM	15.122.0015.200141 04.126.0015.250430	3.3.90.30	0.1.00
SUCOP	15.122.0015.200146	3.3.90.30	0.1.00 0.2.50 0.2.51
SUSPREV	06.122.0015.200124 06.182.0006.106100 04.126.0015.250418 06.182.0006.206000 06.182.0006.206200	3.3.90.30	0.1.00
TRANSALVADOR	26.122.0015.200140 26.451.0004.101401 26.453.0004.100701 26.453.0021.205101 26.453.0021.205201 26.453.0021.205301	3.3.90.30	0.1.00 0.2.50

Salvador, 04 de março de 2016.

**KAIO VINICIUS MORAES LEAL**

Diretor de Logística e Patrimônio/DLP

**RESUMO DO TERMO DE APOSTILAMENTO Nº 202/2016****EMPRESA: RONA COMÉRCIO E SERVIÇOS LTDA.****PROCESSO: 4601/2014****CONTRATO: 23/2015****OBJETO: BARRACAS E ENCERADOS.****AMPARO LEGAL: 8.666/93 E 4.484/92****DATA DE ASSINATURA DO TERMO DE APOSTILAMENTO: 12/02/2016****DOTAÇÃO ORÇAMENTÁRIA**

ÓRGÃO/ENTIDADE	PROJETO/ATIVIDADE	ELEMENTO DE DESPESA	FONTE
ARSAL	04.122.0015.200101	3.3.90.30	0.1.00
CASA CIVIL	04.122.0015.200105	3.3.90.30	0.1.00
COGEL	23.122.0015.200114 23.126.0036.131400 23.126.0036.231500	3.3.90.30	0.1.00 0.2.50
DESAL	22.122.0015.200148 15.451.0018.152100	3.3.90.30	0.1.00
EGM/SEMGE	04.122.0015.251001	3.3.90.30	0.1.00
FCM	08.122.0015.200144	3.3.90.30	0.1.00 0.2.51
	08.243.0014.119901		
	08.243.0014.121001		
	08.243.0014.124201		
	08.122.0014.220401		
	08.122.0014.221101		
	08.126.0015.250432		
	08.243.0023.223.701 08.243.0023.223801		

ÓRGÃO/ENTIDADE	PROJETO/ATIVIDADE	ELEMENTO DE DESPESA	FONTE								
FGM	13.122.0015.200136 13.392.0008.128601 13.392.0022.129101 13.392.0022.129301 13.392.0008.228701 13.392.0008.228801 13.392.0008.228901 13.392.0022.229401 13.392.0022.229501 13.392.0022.229501 13.392.0022.229601	3.3.90.30	0.1.00 0.1.10 0.2.50 0.2.51								
				FMLF	15.122.0015.200139	3.3.90.30	0.1.00 0.2.50				
				GABP	04.122.0015.200100 04.122.0005.221900 04.122.0005.222100 04.122.0015.250800 04.126.0015.250400	3.3.90.30	0.1.00				
								GABVP	04.122.0015.200103 04.122.0033.217900 04.126.0015.250402	3.3.90.30	0.1.00
								PGMS	04.122.0015.200104	3.3.90.30	0.1.00
				PREVIS	09.122.0015.200113 09.241.0033.230600	3.3.90.30	0.2.03				
				SALTUR	23.122.0015.200137 04.126.0015.250426 23.695.0008.230001	3.3.90.30	0.1.00				
								SECIS	18.122.0015.200119 18.541.0003.103400 18.541.0003.103500 18.542.0005.127401 18.541.0003.204300 18.541.0020.218100	3.3.90.30	0.1.00
				SECULT	13.122.0015.200135 23.695.0008.134601 13.126.0015.250424	3.3.90.30	0.1.00 0.1.91				
SEDES	04.122.0015.200134 04.122.0033.136100 04.126.0015.250423 15.422.0018.224901 23.695.0007.226301 23.695.0007.226901 08.334.0035.130901 08.334.0035.231101	3.3.90.30	0.1.00 0.1.24								
				SEFAZ	04.122.0015.200106 04.122.0033.214100 04.122.0033.214200 04.126.0015.250403	3.3.90.30	0.1.00				
								SEMGE	04.122.0015.200112	3.3.90.30	0.1.00
SEMOB	15.122.0015.200138 26.453.0004.100601 04.126.0015.250427 26.453.0021.204901 26.453.0021.236700	3.3.90.30	0.1.00								
				SEMOP	15.122.0015.200122 15.452.0005.123500 15.452.0006.123200 04.126.0015.250416 15.452.0006.223100 15.452.0006.223300 04.122.0015.200123 15.452.0018.217300	3.3.90.30	0.1.00 0.1.17				



ÓRGÃO/ENTIDADE	PROJETO/ATIVIDADE	ELEMENTO DE DESPESA	FONTE
SEMPs	27.812.0017.111302	3.3.90.30	0.1.00 0.2.29
	27.812.0017.112003		
	27.812.0017.212102		
	08.122.0015.200142		
	08.243.0035.230801		
	08.122.0015.200143		
	08.242.0035.132001		
	08.243.0039.135401		
	08.244.0014.133001		
	08.244.0014.133201		
	08.244.0014.133301		
	08.244.0014.133501		
	08.306.0035.132501		
	08.244.0014.233401		
	08.244.0014.233901		
	08.244.0014.234001		
	08.244.0035.232201		
	08.244.0035.232301		
	08.244.0035.234101		
	08.306.0035.232701		
SEMUR	04.122.0015.200108	3.3.90.30	0.1.00
	14.422.0014.121500		
	14.422.0034.122400		
	14.422.0014.221600		
	14.422.0034.222200		
SINDEC	16.122.0015.200145	3.3.90.30	0.1.00
	16.482.0018.107502		
	16.482.0018.206902		
SMED	12.122.0015.200121	3.3.90.30	0.1.00 0.1.01 0.2.15 0.2.22
	12.361.0009.112300		
	12.361.0010.113900		
	04.126.0015.250415		
	12.361.0009.212400		
	12.361.0031.214500		
	12.361.0031.214700		
	12.361.0031.215000		
	12.361.0031.215100		
	12.361.0031.222800		
	12.365.0031.214600		
	12.366.0031.214800		
	12.366.0031.214900		
SMS	10.122.0015.200107	3.3.90.30	0.1.02 0.2.14
	10.302.0011.110700		
	10.122.0026.208600		
	10.126.0026.208400		
	10.128.0026.208500		
	10.301.0027.208700		
	10.301.0027.208800		
	10.301.0027.208900		
	10.302.0013.212200		
	10.302.0026.208300		
	10.302.0028.209000		
	10.302.0028.209100		
	10.302.0028.209400		
	10.302.0028.209600		
	10.303.0030.210400		
	10.304.0029.209700		
	10.304.0029.209900		
	10.304.0029.210000		
	10.305.0028.209200		
	10.305.0029.209800		
10.305.0029.210100			
10.305.0029.210200			
10.305.0029.210300			
SPM	04.122.0015.200102	3.3.90.30	0.1.00
	14.244.0014.100500		
	14.244.0014.101100		
	04.126.0015.250401		
	14.244.0014.201500		
	14.244.0014.235500		
	14.422.0024.205600		
SUCOM	15.122.0015.200141	3.3.90.30	0.1.00
	04.126.0015.250430		
SUCOP	15.122.0015.200146	3.3.90.30	0.1.00 0.2.50 0.2.51
SUSPREV	06.122.0015.200124 06.182.0006.106100 04.126.0015.250418 06.182.0006.206000 06.182.0006.206200	3.3.90.30	0.1.00
TRANSALVADOR	26.122.0015.200140	3.3.90.30	0.1.00 0.2.50
	26.451.0004.101401		
	26.453.0004.100701		
	26.453.0021.205101		
	26.453.0021.205201		
	26.453.0021.205301		

**RESUMO DO TERMO DE APOSTILAMENTO Nº 203/2016**

EMPRESA: NETLIFE COMÉRCIO E SERVIÇOS DE INFORMÁTICA LTDA - ME  
PROCESSO: 3066/2014  
CONTRATO: 28/2015  
OBJETO: MATERIAL DE INFORMÁTICA.  
AMPARO LEGAL: 8.666/93 E 4.484/92  
DATA DE ASSINATURA DO TERMO DE APOSTILAMENTO: 12/02/2016

**DOTAÇÃO ORÇAMENTÁRIA**

ÓRGÃO/ENTIDADE	PROJETO/ATIVIDADE	ELEMENTO DE DESPESA	FONTE
ARSAL	04.122.0015.200101	3.3.90.30	0.1.00
CASA CIVIL	04.122.0015.200105	3.3.90.30	0.1.00
COGEL	23.122.0015.200114	3.3.90.30	0.1.00 0.2.50
	23.126.0036.131400		
DESAL	22.122.0015.200148	3.3.90.30	0.1.00
	15.451.0018.152100		
EGM/SEMGE	04.122.0015.251001	3.3.90.30	0.1.00
FCM	08.122.0015.200144	3.3.90.30	0.1.00 0.2.51
	08.243.0014.119901		
	08.243.0014.121001		
	08.243.0014.124201		
	08.122.0014.220401		
	08.122.0014.221101		
	08.126.0015.250432		
FGM	08.243.0023.223.701	3.3.90.30	0.1.00 0.2.51
	08.243.0023.223801		
	13.122.0015.200136		
	13.392.0008.128601		
	13.392.0022.129101		
	13.392.0022.129301		
	13.392.0008.228701		
	13.392.0008.228801		
	13.392.0008.228901		
	13.392.0022.229401		
FMLF	13.392.0022.229501	3.3.90.30	0.1.00 0.2.50
	13.392.0022.229501		
GABP	13.392.0022.229601	3.3.90.30	0.1.00 0.2.50
	15.122.0015.200139		
GABVP	04.122.0015.200100	3.3.90.30	0.1.00
	04.122.0005.221900		
LIMPURB	04.122.0005.222100	3.3.90.30	0.1.00
	04.122.0015.250800		
PGMS	04.126.0015.250400	3.3.90.30	0.1.00
	04.126.0015.250400		
PREVIS	04.122.0015.200103	3.3.90.30	0.1.00
	04.122.0033.217900		
SALTUR	04.126.0015.250402	3.3.90.30	0.1.00
	04.126.0015.250419		
SECSIS	15.122.0015.200125	3.3.90.30	0.1.00
	04.126.0015.250419		
SECVLT	04.122.0015.200104	3.3.90.30	0.1.00 0.1.91
	09.122.0015.200113		
SEDES	09.241.0033.230600	3.3.90.30	0.1.00 0.1.24
	23.122.0015.200137		
SEFAZ	04.126.0015.250426	3.3.90.30	0.1.00
	23.695.0008.230001		
SEMAN	18.122.0015.200119	3.3.90.30	0.1.00
	18.541.0003.103400		
	18.541.0003.103500		
	18.542.0005.127401		
	18.541.0003.204300		
	18.541.0020.218100		
	13.122.0015.200135		
	23.695.0008.134601		
	13.126.0015.250424		
	04.122.0015.200134		
SUCOP	04.122.0033.136100	3.3.90.30	0.1.00 0.1.24
	04.126.0015.250423		
SEMUR	15.422.0018.224901	3.3.90.30	0.1.00
	23.695.0007.226301		
	23.695.0007.226901		
	08.334.0035.130901		
	08.334.0035.231101		
	04.122.0015.200106		
	04.122.0033.214100		
	04.122.0033.214200		
	04.126.0015.250403		
	22.122.0015.200147		
	15.451.0018.128.301		
	15.451.0018.135700		
	22.451.0004.100101		
15.451.0018.227901			
15.512.0018.227301			
22.451.0018.202701			
22.451.0018.202801			
22.451.0018.202901			
22.451.0018.203001			
22.451.0018.203301			
22.451.0018.221701			
SEMGE	04.122.0015.200112	3.3.90.30	0.1.00

Salvador, 04 de março de 2016.

**KAIO VINICIUS MORAES LEAL**

Diretor de Logística e Patrimônio/DLP

ÓRGÃO/ENTIDADE	PROJETO/ATIVIDADE	ELEMENTO DE DESPESA	FONTE
SEMOB	15.122.0015.200138 26.453.0004.100601 04.126.0015.250427 26.453.0021.204901 26.453.0021.236700	3.3.90.30	0.1.00
SEMOP	15.122.0015.200122 15.452.0005.123500 15.452.0006.123200 04.126.0015.250416 15.452.0006.223100 15.452.0006.223300 04.122.0015.200123 15.452.0018.217300	3.3.90.30	0.1.00 0.1.17
SEMPs	27.812.0017.111302 27.812.0017.112003 27.812.0017.212102 08.122.0015.200142 08.243.0035.230801 08.122.0015.200143 08.242.0035.132001 08.243.0039.135401 08.244.0014.133001 08.244.0014.133201 08.244.0014.133301 08.244.0014.133501 08.306.0035.132501 08.244.0014.233401 08.244.0014.233901 08.244.0014.234001 08.244.0035.232201 08.244.0035.232301 08.244.0035.234101 08.306.0035.232701	3.3.90.30	0.1.00 0.2.29
SEMUR	04.122.0015.200108 14.422.0014.121500 14.422.0034.122400 14.422.0014.221600 14.422.0034.222200 14.422.0034.222300 14.422.0034.222500	3.3.90.30	0.1.00
SINDEC	16.122.0015.200145 16.482.0018.107502 16.482.0018.206902	3.3.90.30	0.1.00
SMED	12.122.0015.200121 12.361.0009.112300 12.361.0010.113900 04.126.0015.250415 12.361.0009.212400 12.361.0031.214500 12.361.0031.214700 12.361.0031.215000 12.361.0031.215100 12.361.0031.222800 12.365.0031.214600 12.366.0031.214800 12.366.0031.214900	3.3.90.30	0.1.00 0.1.01 0.2.15 0.2.22
SMS	10.122.0015.200107 10.302.0011.110700 10.122.0026.208600 10.126.0026.208400 10.128.0026.208500 10.301.0027.208700 10.301.0027.208800 10.301.0027.208900 10.302.0013.212200 10.302.0026.208300 10.302.0028.209000 10.302.0028.209100 10.302.0028.209400 10.302.0028.209600 10.303.0030.210400 10.304.0029.209700 10.304.0029.209900 10.304.0029.210000 10.305.0028.209200 10.305.0029.209800 10.305.0029.210100 10.305.0029.210200 10.305.0029.210300	3.3.90.30	0.1.02 0.2.14
SPM	04.122.0015.200102 14.244.0014.100500 14.244.0014.101100 04.126.0015.250401 14.244.0014.201500 14.244.0014.235500 14.422.0024.205600 14.422.0024.205700 14.422.0024.205800	3.3.90.30	0.1.00
SUCOM	15.122.0015.200141 04.126.0015.250430	3.3.90.30	0.1.00
SUCOP	15.122.0015.200146	3.3.90.30	0.1.00 0.2.50 0.2.51

ÓRGÃO/ENTIDADE	PROJETO/ATIVIDADE	ELEMENTO DE DESPESA	FONTE
SUSPREV	06.122.0015.200124 06.182.0006.106100 04.126.0015.250418 06.182.0006.206000 06.182.0006.206200	3.3.90.30	0.1.00
TRANSALVADOR	26.122.0015.200140 26.451.0004.101401 26.453.0004.100701 26.453.0021.205101 26.453.0021.205201 26.453.0021.205301	3.3.90.30	0.1.00 0.2.50

Salvador, 04 de março de 2016.

**KAIO VINICIUS MORAES LEAL**  
Diretor de Logística e Patrimônio/DLP

**RESUMO DO TERMO DE APOSTILAMENTO Nº 204/2016****EMPRESA: MASTER PAPELARIA E MAT. DE LIMPEZA LTDA****PROCESSO: 3066/2014****CONTRATO: 27/2015****OBJETO: MATERIAL DE INFORMÁTICA.****AMPARO LEGAL: 8.666/93 E 4.484/92****DATA DE ASSINATURA DO TERMO DE APOSTILAMENTO: 12/02/2016****DOTAÇÃO ORÇAMENTÁRIA**

ÓRGÃO/ENTIDADE	PROJETO/ATIVIDADE	ELEMENTO DE DESPESA	FONTE
ARSAL	04.122.0015.200101	3.3.90.30	0.1.00
CASA CIVIL	04.122.0015.200105	3.3.90.30	0.1.00
COGEL	23.122.0015.200114 23.126.0036.131400 23.126.0036.231500	3.3.90.30	0.1.00 0.2.50
DESAL	22.122.0015.200148 15.451.0018.152100	3.3.90.30	0.1.00
EGM/SEMGE	04.122.0015.251001	3.3.90.30	0.1.00
FCM	08.122.0015.200144 08.243.0014.119901 08.243.0014.121001 08.243.0014.124201 08.122.0014.220401 08.122.0014.221101 08.126.0015.250432 08.243.0023.223.701 08.243.0023.223801	3.3.90.30	0.1.00 0.2.51
FGM	13.122.0015.200136 13.392.0008.128601 13.392.0022.129101 13.392.0022.129301 13.392.0008.228701 13.392.0008.228801 13.392.0008.228901 13.392.0022.229401 13.392.0022.229501 13.392.0022.229501 13.392.0022.229601	3.3.90.30	0.1.00 0.1.10 0.2.50 0.2.51
FMLF	15.122.0015.200139	3.3.90.30	0.1.00 0.2.50
GABP	04.122.0015.200100 04.122.0005.221900 04.122.0005.222100 04.122.0015.250800 04.126.0015.250400	3.3.90.30	0.1.00
GABVP	04.122.0015.200103 04.122.0033.217900 04.126.0015.250402	3.3.90.30	0.1.00
LIMPURB	15.122.0015.200125 04.126.0015.250419	3.3.90.30	0.2.50
PGMS	04.122.0015.200104	3.3.90.30	0.1.00
PREVIS	09.122.0015.200113 09.241.0033.230600	3.3.90.30	0.2.03
SALTUR	23.122.0015.200137 04.126.0015.250426 23.695.0008.230001	3.3.90.30	0.1.00
SECIS	18.122.0015.200119 18.541.0003.103400 18.541.0003.103500 18.542.0005.127401 18.541.0003.204300 18.541.0020.218100	3.3.90.30	0.1.00
SECULT	13.122.0015.200135 23.695.0008.134601 13.126.0015.250424	3.3.90.30	0.1.00 0.1.91





ÓRGÃO/ENTIDADE	PROJETO/ATIVIDADE	ELEMENTO DE DESPESA	FONTE
SEDES	04.122.0015.200134 04.122.0033.136100 04.126.0015.250423 15.422.0018.224901 23.695.0007.226301 23.695.0007.226901 08.334.0035.130901 08.334.0035.231101	3.3.90.30	0.1.00 0.1.24
SEFAZ	04.122.0015.200106 04.122.0033.214100 04.122.0033.214200 04.126.0015.250403	3.3.90.30	0.1.00
SEMAN	22.122.0015.200147 15.451.0018.128.301 15.451.0018.135700 22.451.0004.100101 15.451.0018.227901 15.512.0018.227301 22.451.0018.202701 22.451.0018.202801 22.451.0018.202901 22.451.0018.203001 22.451.0018.203301 22.451.0018.221701	3.3.90.30	0.1.00
SEMGE	04.122.0015.200112	3.3.90.30	0.1.00
SEMOB	15.122.0015.200138 26.453.0004.100601 04.126.0015.250427 26.453.0021.204901 26.453.0021.236700	3.3.90.30	0.1.00
SEMOP	15.122.0015.200122 15.452.0005.123500 15.452.0006.123200 04.126.0015.250416 15.452.0006.223100 15.452.0006.223300 04.122.0015.200123 15.452.0018.217300	3.3.90.30	0.1.00 0.1.17
SEMP5	27.812.0017.111302 27.812.0017.112003 27.812.0017.212102 08.122.0015.200142 08.243.0035.230801 08.122.0015.200143 08.242.0035.132001 08.243.0039.135401 08.244.0014.133001 08.244.0014.133201 08.244.0014.133301 08.244.0014.133501 08.306.0035.132501 08.244.0014.233401 08.244.0014.233901 08.244.0014.234001 08.244.0035.232201 08.244.0035.232301 08.244.0035.234101 08.306.0035.232701	3.3.90.30	0.1.00 0.2.29
SEMUR	04.122.0015.200108 14.422.0014.121500 14.422.0034.122400 14.422.0014.221600 14.422.0034.222200 14.422.0034.222300 14.422.0034.222500	3.3.90.30	0.1.00
SINDEC	16.122.0015.200145 16.482.0018.107502 16.482.0018.206902	3.3.90.30	0.1.00
SMED	12.122.0015.200121 12.361.0009.112300 12.361.0010.113900 04.126.0015.250415 12.361.0009.212400 12.361.0031.214500 12.361.0031.214700 12.361.0031.215000 12.361.0031.215100 12.361.0031.222800 12.365.0031.214600 12.366.0031.214800 12.366.0031.214900	3.3.90.30	0.1.00 0.1.01 0.2.15 0.2.22

ÓRGÃO/ENTIDADE	PROJETO/ATIVIDADE	ELEMENTO DE DESPESA	FONTE
SMS	10.122.0015.200107 10.302.0011.110700 10.122.0026.208600 10.126.0026.208400 10.128.0026.208500 10.301.0027.208700 10.301.0027.208800 10.301.0027.208900 10.302.0013.212200 10.302.0026.208300 10.302.0028.209000 10.302.0028.209100 10.302.0028.209400 10.302.0028.209600 10.303.0030.210400 10.304.0029.209700 10.304.0029.209900 10.304.0029.210000 10.305.0028.209200 10.305.0029.209800 10.305.0029.210100 10.305.0029.210200 10.305.0029.210300	3.3.90.30	0.1.02 0.2.14
SPM	04.122.0015.200102 14.244.0014.100500 14.244.0014.101100 04.126.0015.250401 14.244.0014.201500 14.244.0014.235500 14.422.0024.205600 14.422.0024.205700 14.422.0024.205800	3.3.90.30	0.1.00
SUCOM	15.122.0015.200141 04.126.0015.250430	3.3.90.30	0.1.00
SUCOP	15.122.0015.200146	3.3.90.30	0.1.00 0.2.50 0.2.51
SUSPREV	06.122.0015.200124 06.182.0006.106100 04.126.0015.250418 06.182.0006.206000 06.182.0006.206200	3.3.90.30	0.1.00
TRANSALVADOR	26.122.0015.200140 26.451.0004.101401 26.453.0004.100701 26.453.0021.205101 26.453.0021.205201 26.453.0021.205301	3.3.90.30	0.1.00 0.2.50

Salvador, 04 de março de 2016.

**KAIO VINICIUS MORAES LEAL**  
Diretor de Logística e Patrimônio/DLP

**RESUMO DO TERMO DE APOSTILAMENTO Nº 205/2016**

**EMPRESA: CONCA DISCOS E FITAS LTDA - EPP**

**PROCESSO: 4237/2014**

**CONTRATO: 32/2015**

**OBJETO: PEÇAS E ACESSÓRIOS PARA INSTRUMENTOS MUSICAIS.**

**AMPARO LEGAL: 8.666/93 E 4.484/92**

**DATA DE ASSINATURA DO TERMO DE APOSTILAMENTO: 12/02/2016**

**DOTAÇÃO ORÇAMENTÁRIA**

ÓRGÃO/ENTIDADE	PROJETO/ATIVIDADE	ELEMENTO DE DESPESA	FONTE
ARSAL	04.122.0015.200101	44.90.52	0.1.00
CASA CIVIL	04.122.0015.200105 04.122.0001.135200 08.243.0039.134800 08.244.0039.134700	44.90.52	0.1.00 0.1.91
COGEL	23.122.0015.200114 23.126.0036.131400 23.126.0036.231500	44.90.52	0.1.00 0.2.50
DESAL	22.122.0015.200146 15.451.0018.152100	44.90.52	0.1.00
EGM/SEMGE	04.122.0015.251001	44.90.52	0.1.00
FCM	08.122.0015.200144 08.243.0014.119901 08.243.0014.121001 08.243.0014.124201 08.243.0033.123601 08.122.0014.220104 08.122.0014.221101 08.126.0015.250432	44.90.52	0.1.00 0.2.50

ÓRGÃO/ENTIDADE	PROJETO/ATIVIDADE	ELEMENTO DE DESPESA	FONTE
FGM	13.122.0015.200136 13.392.0008.128601 13.392.0022.129101 13.392.0022.129301 04.126.0015.250425 13.392.0008.228701 13.392.0008.228801 13.392.0022.229001 13.392.0022.229401 13.392.0022.229501	44.90.52	0.1.00 0.1.10 0.2.51
FMLF	15.122.0015.200139 04.126.0015.250428	44.90.52	0.1.00
GABP	04.122.0015.200100 04.122.0005.121800 04.122.0005.122000 04.122.0005.221900 04.122.0005.222100 04.122.0015.250800 04.122.0015.250400	44.90.52	0.1.00
GABVP	04.122.0015.200103 04.122.0033.217900 04.126.0015.250402	44.90.52	0.1.00
LIMPURB	15.122.0015.200125	44.90.52	0.2.50
PGMS	04.122.0015.200104 04.122.0001.134201	44.90.52	0.1.00 0.1.90
PREVIS	09.122.0015.200113 09.122.0033.129900	44.90.52	0.2.03 0.2.50
SALTUR	23.122.0015.200137 04.126.0015.250426 23.695.0008.230001 23.695.0008.230101	44.90.52	0.1.00
SECIS	18.122.0015.200119 18.542.0005.127401	44.90.52	0.1.00
SECULT	13.122.0015.200135 23.695.0008.125401 23.695.0008.134601 13.126.0015.250424 23.695.0008.225701	44.90.52	0.1.00 0.1.91 0.1.92
SEDES	04.122.0015.200134 04.122.0033.136100 11.334.0007.136200 11.334.0007.136300 23.691.0007.136501 23.695.0007.136400 04.126.0015.250423 15.422.0018.224901 23.695.0007.226901 08.334.0035.130901 08.334.0035.231101	44.90.52	0.1.00 0.1.24
SEFAZ	04.122.0015.200106 04.129.0002.112700 04.129.0002.113000 04.129.0002.113700 04.122.0033.214200 04.126.0015.250403	44.90.52	1.0.00 0.1.90 0.1.92
SEMAN	22.122.0015.200147 15.451.0018.128301 22.451.0004.100101 22.451.0018.202701 22.451.0018.202801 22.451.0018.202901 22.451.0018.203301 22.451.0018.221701	44.90.52	0.1.00 0.1.92
SEMG	04.122.0015.200112 04.121.0001.136600 04.122.0001.116200 04.122.0001.116500 04.122.0033.125800 04.122.0001.216000 04.126.0015.250408	44.90.52	0.1.00 0.1.90
SEMOB	15.122.0015.200138 15.451.0020.120901 15.451.0020.135800 26.453.0004.100601 26.453.0020.120701 04.126.0015.250427 26.453.0021.204901 26.453.0021.205001	44.90.52	0.1.00 0.1.16
SEMOP	15.452.0006.123200 04.126.0015.250416 15.452.0006.223400 15.452.0006.223100 15.452.0008.223300 15.452.0018.224800 15.452.0018.225000 15.452.0018.225100 04.122.0015.200123 15.452.0018.217300 15.122.0015.200122 15.452.0005.123500	44.90.52	0.1.00 0.1.17

ÓRGÃO/ENTIDADE	PROJETO/ATIVIDADE	ELEMENTO DE DESPESA	FONTE
SEMP	27.812.0017.111302 27.812.0017.113003 27.812.0017.212102 08.122.0015.200142 08.422.0035.131001 08.126.0015.250431 08.243.0035.230801 08.122.0015.200143 08.242.0035.132001 08.243.0039.135401 08.244.0014.133001 08.244.0014.133201 08.244.0014.133301 08.244.0014.133501 08.122.0035.230702 08.244.0014.233401 08.244.0014.233901 08.244.0014.234001 08.244.0035.232201 08.244.0035.232301 08.244.0035.232901 08.244.0035.234101	44.90.52	0.1.00 0.2.29 0.1.92
SEMUR	04.122.0015.200108 14.422.0014.121500 14.422.0034.122400 14.422.0034.127100 14.422.0034.222200 14.422.0034.222300 14.422.0034.222500	44.90.52	0.1.00
SINDEC	16.122.0015.200145 16.482.0003.107201 16.462.0018.106602 16.482.0018.107402 16.122.0015.200149 16.482.0018.107302 16.482.0018.107502 18.182.0018.136900 18.182.0018.137000 18.182.0018.137100 16.482.0018.206902	44.90.52	0.1.00 0.1.13
SMED	12.122.0015.200121 04.126.0015.250415 12.361.0031.214400 12.361.0031.214500 12.361.0031.215000 12.361.0031.215100 12.366.0031.214800	44.90.52	0.1.00 0.1.01 0.2.19
SMS	10.122.0015.200107 10.302.0011.110500 10.302.0011.111700 10.302.0011.111800 10.122.0026.208600 10.126.0026.208400 10.301.0027.208700 10.302.0011.210600 10.302.0028.209000 10.302.0028.209100 10.302.0028.209300 10.302.0028.209400 10.302.0028.209600 10.304.0029.209700 10.304.0029.209900 10.305.0028.209200 10.305.0029.209800 10.305.0029.210100 10.305.0029.210200 10.305.0029.210300	44.90.52	0.2.14 0.2.23
SPM	04.122.0015.200102 14.244.0014.100500 14.244.0014.101100 04.126.0015.250401 14.244.0014.201500 14.244.0014.235500 14.422.0024.205600 14.422.0024.205700 14.422.0024.205800 14.422.0024.230400	44.90.52	0.1.00
SUCOM	15.122.0015.200141 15.126.0001.135301 15.127.0003.119001 15.127.0003.119201 15.452.0020.120101 15.452.0020.120201 15.452.0020.120301 15.452.0020.120601 15.541.0003.102502	44.90.52	0.1.00 0.1.90
SUCOP	15.122.0015.200146 15.451.0003.102001 04.126.0015.250430	44.90.52	0.1.00 0.1.13 0.2.50
SUSPREV	06.122.0015.200124 06.182.0006.106100 04.126.0015.250418 06.182.0006.206000 06.182.0006.206200	44.90.52	0.1.00



ÓRGÃO/ENTIDADE	PROJETO/ATIVIDADE	ELEMENTO DE DESPESA	FONTE
TRANSALVADOR	26.122.0015.200140	44.90.52	0.1.00
	25.451.0020.120802		
	26.451.0004.101401		
	26.453.0004.100701		
	26.453.0004.101001		
	26.453.0021.104702		
	04.126.0015.250429		
	26.453.0021.205101		
	26.453.0021.205201		
	26.453.0021.205301		
	26.453.0021.205501		

Salvador, 04 de março de 2016.

**KAILO VINICIUS MORAES LEAL**

Diretor de Logística e Patrimônio/DLP

**RESUMO DO TERMO DE APOSTILAMENTO N° 206/2016**

EMPRESA: VENTISOL NORDESTE INDÚSTRIA E COMÉRCIO DE VENTILADORES LTDA

PROCESSO: 4116/2014

CONTRATO: 30/2015

OBJETO: VENTILADORES, CIRCULADORES DE AR E VENTILADORAS.

AMPARO LEGAL: 8.666/93 E 4.484/92

DATA DE ASSINATURA DO TERMO DE APOSTILAMENTO: 12/02/2016

**DOTAÇÃO ORÇAMENTÁRIA**

ÓRGÃO/ENTIDADE	PROJETO/ATIVIDADE	ELEMENTO DE DESPESA	FONTE			
ARSAL	04.122.0015.200101	44.90.52	0.1.00			
CASA CIVIL	04.122.0015.200105	44.90.52	0.1.00			
	04.122.0001.135200					
	08.243.0039.134800					
	08.244.0039.134700					
COGEL	23.122.0015.200114	44.90.52	0.1.00			
	23.126.0036.131400					
	23.126.0036.231500					
DESAL	22.122.0015.200146	44.90.52	0.1.00			
	15.451.0018.152100					
EGM/SEMGE	04.122.0015.251001	44.90.52	0.1.00			
FCM	08.122.0015.200144	44.90.52	0.1.00			
	08.243.0014.119901					
	08.243.0014.121001					
	08.243.0014.124201					
	08.243.0033.123601					
	08.122.0014.220104					
	08.122.0014.221101					
	08.126.0015.250432					
	FGM			13.122.0015.200136	44.90.52	0.1.00
				13.392.0008.128601		
13.392.0022.129101						
13.392.0022.129301						
04.126.0015.250425						
13.392.0008.228701						
13.392.0008.228801						
13.392.0022.229001						
13.392.0022.229401						
13.392.0022.229501						
FMLF	15.122.0015.200139	44.90.52	0.1.00			
	04.126.0015.250428					
GABP	04.122.0015.200100	44.90.52	0.1.00			
	04.122.0005.121800					
	04.122.0005.122000					
	04.122.0005.221900					
	04.122.0005.222100					
	04.122.0015.250800					
	04.122.0015.250400					
GABVP	04.122.0015.200103	44.90.52	0.1.00			
	04.126.0015.250402					
LIMPURB	15.122.0015.200125	44.90.52	0.2.50			
PGMS	04.122.0015.200104	44.90.52	0.1.00			
	04.122.0001.134201					
PREVIS	09.122.0015.200113	44.90.52	0.2.03			
	09.122.0033.129900					
SALTUR	23.122.0015.200137	44.90.52	0.1.00			
	04.126.0015.250426					
	23.695.0008.230001					
SECIS	18.122.0015.200119	44.90.52	0.1.00			
	18.542.0005.127401					
SECULT	13.122.0015.200135	44.90.52	0.1.00			
	23.695.0008.125401					
	23.695.0008.134601					
	13.126.0015.250424					
	23.695.0008.225701					

ÓRGÃO/ENTIDADE	PROJETO/ATIVIDADE	ELEMENTO DE DESPESA	FONTE
SEDES	04.122.0015.200134	44.90.52	0.1.00
	04.122.0033.136100		
	11.334.0007.136200		
	11.334.0007.136300		
	23.691.0007.136501		
	23.695.0007.136400		
	04.126.0015.250423		
	15.422.0018.224901		
	23.695.0007.226901		
	08.334.0035.130901		
	08.334.0035.231101		
SEFAZ	04.122.0015.200106	44.90.52	1.0.00
	04.129.0002.112700		
	04.129.0002.113000		
	04.129.0002.113700		
	04.122.0033.214200		
04.126.0015.250403			
SEMAN	22.122.0015.200147	44.90.52	0.1.00
	15.451.0018.128301		
	22.451.0004.100101		
	22.451.0018.202701		
	22.451.0018.202801		
	22.451.0018.202901		
	22.451.0018.203301		
	22.451.0018.221701		
SEMGE	04.122.0015.200112	44.90.52	0.1.00
	04.121.0001.136600		
	04.122.0001.116200		
	04.122.0001.116500		
	04.122.0033.125800		
	04.122.0001.216000		
	04.126.0015.250408		
SEMOB	15.122.0015.200138	44.90.52	0.1.00
	15.451.0020.120901		
	15.451.0020.135800		
	26.453.0004.100601		
	26.453.0020.120701		
	04.126.0015.250427		
	26.453.0021.204901		
26.453.0021.205001			
SEMOP	15.452.0006.123200	44.90.52	0.1.00
	04.126.0015.250416		
	15.452.0006.223400		
	15.452.0006.223100		
	15.452.0008.223300		
	15.452.0018.224800		
	15.452.0018.225000		
	15.452.0018.225100		
	04.122.0015.200123		
	15.452.0018.217300		
	15.122.0015.200122		
	15.452.0005.123500		
	SEMPs		
27.812.0017.113003			
27.812.0017.212102			
08.122.0015.200142			
08.422.0035.131001			
08.126.0015.250431			
08.243.0035.230801			
08.122.0015.200143			
08.242.0035.132001			
08.243.0039.135401			
08.244.0014.133001			
08.244.0014.133201			
08.244.0014.133301			
08.244.0014.133501			
08.122.0035.230702			
08.244.0014.233401			
08.244.0014.233901			
08.244.0014.234001			
08.244.0035.232201			
08.244.0035.232301			
08.244.0035.232901			
08.244.0035.234101			
SEMUR	04.122.0015.200108	44.90.52	0.1.00
	14.422.0014.121500		
	14.422.0034.122400		
	14.422.0034.127100		
	14.422.0034.222200		
	14.422.0034.222300		
14.422.0034.222500			
SINDEC	16.122.0015.200145	44.90.52	0.1.00
	16.482.0003.107201		
	16.462.0018.106602		
	16.482.0018.107402		
	16.122.0015.200149		
	16.482.0018.107302		
	16.482.0018.107502		
	18.182.0018.136900		
	18.182.0018.137000		
	18.182.0018.137100		
	16.482.0018.206902		

ÓRGÃO/ENTIDADE	PROJETO/ATIVIDADE	ELEMENTO DE DESPESA	FONTE
SMED	12.122.0015.200121	44.90.52	0.1.00
	04.126.0015.250415		
	12.361.0031.214400		
	12.361.0031.214500		
	12.361.0031.215000		
SMS	10.122.0015.200107	44.90.52	0.2.14 0.2.23
	10.302.0011.110500		
	10.302.0011.111700		
	10.302.0011.111800		
	10.122.0026.208600		
	10.126.0026.208400		
	10.301.0027.208700		
	10.302.0011.210600		
	10.302.0028.209000		
	10.302.0028.209100		
	10.302.0028.209300		
	10.302.0028.209400		
	10.302.0028.209600		
	10.304.0029.209700		
	10.304.0029.209900		
	10.305.0028.209200		
	10.305.0029.209800		
10.305.0029.210100			
10.305.0029.210200			
10.305.0029.210300			
SPM	04.122.0015.200102	44.90.52	0.1.00
	14.244.0014.100500		
	14.244.0014.101100		
	04.126.0015.250401		
	14.244.0014.201500		
	14.244.0014.235500		
	14.422.0024.205600		
	14.422.0024.205700		
	14.422.0024.205800		
	14.422.0024.230400		
SUCOM	15.122.0015.200141	44.90.52	0.1.00 0.1.90
	15.126.0001.135301		
	15.127.0003.119001		
	15.127.0003.119201		
	15.452.0020.120101		
	15.452.0020.120201		
	15.452.0020.120301		
15.452.0020.120601			
SUCOP	15.122.0015.200146	44.90.52	0.1.00 0.1.13 0.2.50
	15.451.0003.102001		
	04.126.0015.250430		
SUSPREV	06.122.0015.200124	44.90.52	0.1.00
	06.182.0006.106100		
	04.126.0015.250418		
	06.182.0006.206000		
TRANSALVADOR	26.122.0015.200140	44.90.52	0.1.00 0.2.50 0.1.92
	25.451.0020.120802		
	26.451.0004.101401		
	26.453.0004.100701		
	26.453.0004.101001		
	26.453.0021.104702		
	04.126.0015.250429		
	26.453.0021.205101		
	26.453.0021.205201		
	26.453.0021.205301		
	26.453.0021.205501		

Salvador, 04 de março de 2016.

**KAIO VINICIUS MORAES LEAL**

Diretor de Logística e Patrimônio/DLP

**RESUMO DO TERMO DE APOSTILAMENTO Nº 207/2016**

EMPRESA: CONESUL COMERCIAL E TECNOLOGIA EDUCACIONAL LTDA

PROCESSO: 3686/2014

CONTRATO: 33/2015

OBJETO: EQUIPAMENTOS DE INFORMÁTICA.

AMPARO LEGAL: 8.666/93 E 4.484/92

DATA DE ASSINATURA DO TERMO DE APOSTILAMENTO: 12/02/2016

**DOTAÇÃO ORÇAMENTÁRIA**

ÓRGÃO/ENTIDADE	PROJETO/ATIVIDADE	ELEMENTO DE DESPESA	FONTE
ARSAL	04.122.0015.200101	44.90.52	0.1.00
CASA CIVIL	04.122.0015.200105	44.90.52	0.1.00 0.1.91
	04.122.0001.135200		
	08.243.0039.134800		
COGEL	23.122.0015.200114	44.90.52	0.1.00 0.2.50
	23.126.0036.131400		
	23.126.0036.231500		

ÓRGÃO/ENTIDADE	PROJETO/ATIVIDADE	ELEMENTO DE DESPESA	FONTE
DESAL	22.122.0015.200146	44.90.52	0.1.00
	15.451.0018.152100		
EGM/SEMGE	04.122.0015.251001	44.90.52	0.1.00
FCM	08.122.0015.200144	44.90.52	0.1.00 0.2.50
	08.243.0014.119901		
	08.243.0014.121001		
	08.243.0014.124201		
	08.243.0033.123601		
	08.122.0014.220104		
FGM	08.122.0014.221101	44.90.52	0.1.00 0.1.10 0.2.51
	08.126.0015.250432		
	13.122.0015.200136		
	13.392.0008.128601		
	13.392.0022.129101		
	13.392.0022.129301		
	04.126.0015.250425		
	13.392.0008.228701		
	13.392.0008.228801		
	13.392.0022.229001		
FMLF	15.122.0015.200139	44.90.52	0.1.00
	04.126.0015.250428		
GABP	04.122.0015.200100	44.90.52	0.1.00
	04.122.0005.121800		
	04.122.0005.122000		
	04.122.0005.221900		
	04.122.0005.222100		
	04.122.0015.250800		
GABVP	04.122.0015.200103	44.90.52	0.1.00
	04.122.0033.217900		
LIMPURB	15.122.0015.200125	44.90.52	0.2.50
PGMS	04.122.0015.200104	44.90.52	0.1.00 0.1.90
	04.122.0001.134201		
PREVIS	09.122.0015.200113	44.90.52	0.2.03 0.2.50
	09.122.0033.129900		
SALTUR	23.122.0015.200137	44.90.52	0.1.00
	04.126.0015.250426		
	23.695.0008.230001		
	23.695.0008.230101		
SECIS	18.122.0015.200119	44.90.52	0.1.00
	18.542.0005.127401		
SECULT	13.122.0015.200135	44.90.52	0.1.00 0.1.91 0.1.92
	23.695.0008.125401		
	23.695.0008.134601		
	13.126.0015.250424		
SEDES	04.122.0015.200134	44.90.52	0.1.00 0.1.24
	04.122.0033.136100		
	11.334.0007.136200		
	11.334.0007.136300		
	23.691.0007.136501		
	23.695.0007.136400		
	04.126.0015.250423		
	15.422.0018.224901		
	23.695.0007.226901		
	08.334.0035.130901		
	08.334.0035.231101		
	SEFAZ		
04.129.0002.112700			
04.129.0002.113000			
04.129.0002.113700			
04.122.0033.214200			
SEMAN	04.126.0015.250403	44.90.52	0.1.00 0.1.92
	22.122.0015.200147		
	15.451.0018.128301		
	22.451.0004.100101		
	22.451.0018.202701		
	22.451.0018.202801		
	22.451.0018.202901		
SEMGE	22.451.0018.203301	44.90.52	0.1.00 0.1.90
	22.451.0018.221701		
	04.122.0015.200112		
	04.121.0001.136600		
	04.122.0001.116200		
	04.122.0001.116500		
SEMOB	04.122.0033.125800	44.90.52	0.1.00 0.1.16
	04.122.0001.216000		
	04.126.0015.250408		
	15.122.0015.200138		
	15.451.0020.120901		
	15.451.0020.135800		
SEMGE	26.453.0004.100601	44.90.52	0.1.00 0.1.16
	26.453.0020.120701		
	04.126.0015.250427		
	26.453.0021.204901		
	26.453.0021.205001		



ÓRGÃO/ENTIDADE	PROJETO/ATIVIDADE	ELEMENTO DE DESPESA	FONTE			
SEMOP	15.452.0006.123200	44.90.52	0.1.00 0.1.17			
	04.126.0015.250416					
	15.452.0006.223400					
	15.452.0006.223100					
	15.452.0008.223300					
	15.452.0018.224800					
	15.452.0018.225000					
	15.452.0018.225100					
	04.122.0015.200123					
	15.452.0018.217300					
	15.122.0015.200122					
	15.452.0005.123500					
SEMPS	27.812.0017.111302	44.90.52	0.1.00 0.2.29 0.1.92			
	27.812.0017.113003					
	27.812.0017.212102					
	08.122.0015.200142					
	08.422.0035.131001					
	08.126.0015.250431					
	08.243.0035.230801					
	08.122.0015.200143					
	08.242.0035.132001					
	08.243.0039.135401					
	08.244.0014.133001					
	08.244.0014.133201					
	08.244.0014.133301					
	08.244.0014.133501					
	08.122.0035.230702					
	08.244.0014.233401					
	08.244.0014.233901					
	08.244.0014.234001					
	08.244.0035.232201					
	08.244.0035.232301					
	08.244.0035.232901					
	08.244.0035.234101					
	SEMUR			04.122.0015.200108	44.90.52	0.1.00
				14.422.0014.121500		
				14.422.0034.122400		
				14.422.0034.127100		
				14.422.0034.222200		
				14.422.0034.222300		
14.422.0034.222500						
SINDEC	16.122.0015.200145	44.90.52	0.1.00 0.1.13			
	16.482.0003.107201					
	16.462.0018.106602					
	16.482.0018.107402					
	16.122.0015.200149					
	16.482.0018.107302					
	16.482.0018.107502					
	18.182.0018.136900					
	18.182.0018.137000					
	18.182.0018.137100					
	16.482.0018.206902					
	SMED			12.122.0015.200121	44.90.52	0.1.00 0.1.01 0.2.19
04.126.0015.250415						
12.361.0031.214400						
12.361.0031.214500						
12.361.0031.215000						
12.361.0031.215100						
12.366.0031.214800						
SMS	10.122.0015.200107	44.90.52	0.2.14 0.2.23			
	10.302.0011.110500					
	10.302.0011.111700					
	10.302.0011.111800					
	10.122.0026.208600					
	10.126.0026.208400					
	10.301.0027.208700					
	10.302.0011.210600					
	10.302.0028.209000					
	10.302.0028.209100					
	10.302.0028.209300					
	10.302.0028.209400					
	10.302.0028.209600					
	10.304.0029.209700					
	10.304.0029.209900					
	10.305.0028.209200					
	10.305.0029.209800					
	10.305.0029.210100					
	10.305.0029.210200					
	10.305.0029.210300					
SPM	04.122.0015.200102	44.90.52	0.1.00			
	14.244.0014.100500					
	14.244.0014.101100					
	04.126.0015.250401					
	14.244.0014.201500					
	14.244.0014.235500					
	14.422.0024.205600					
	14.422.0024.205700					
	14.422.0024.205800					
	14.422.0024.230400					
SUCOM	15.122.0015.200141	44.90.52	0.1.00 0.1.90			
	15.126.0001.135301					
	15.127.0003.119001					
	15.127.0003.119201					
	15.452.0020.120101					
	15.452.0020.120201					
	15.452.0020.120301					
	15.452.0020.120601					
	15.541.0003.102502					

ÓRGÃO/ENTIDADE	PROJETO/ATIVIDADE	ELEMENTO DE DESPESA	FONTE
SUCOP	15.122.0015.200146	44.90.52	0.1.00 0.1.13 0.2.50
	15.451.0003.102001		
	04.126.0015.250430		
SUSPREV	06.122.0015.200124	44.90.52	0.1.00
	06.182.0006.106100		
	04.126.0015.250418		
	06.182.0006.206000		
	06.182.0006.206200		
TRANSALVADOR	26.122.0015.200140	44.90.52	0.1.00 0.2.50 0.1.92
	25.451.0020.120802		
	26.451.0004.101401		
	26.453.0004.100701		
	26.453.0004.101001		
	26.453.0021.104702		
	04.126.0015.250429		
	26.453.0021.205101		
	26.453.0021.205201		
	26.453.0021.205301		
	26.453.0021.205501		

Salvador, 04 de março de 2016.

**KAIO VINICIUS MORAES LEAL**  
Diretor de Logística e Patrimônio/DLP

**RESUMO DO TERMO DE APOSTILAMENTO N°208/2016**

**EMPRESA: BAHIA FORTE DISTRIBUIDORA E COMÉRCIO LTDA**

**PROCESSO: 3178/2014**

**CONTRATO: 17/2015**

**OBJETO: HIGIENE PESSOAL.**

**AMPARO LEGAL: 8.666/93 E 4.484/92**

**DATA DE ASSINATURA DO TERMO DE APOSTILAMENTO: 12/02/2016**

**DOTAÇÃO ORÇAMENTÁRIA**

ÓRGÃO/ENTIDADE	PROJETO/ATIVIDADE	ELEMENTO DE DESPESA	FONTE
ARSAL	04.122.0015.200101	3.3.90.30	0.1.00
CASA CIVIL	04.122.0015.200105	3.3.90.30	0.1.00
COGEL	23.122.0015.200114	3.3.90.30	0.1.00 0.2.50
	23.126.0036.131400		
	23.126.0036.231500		
DESAL	22.122.0015.200148	3.3.90.30	0.1.00
	15.451.0018.152100		
EGM/SEMGE	04.122.0015.251001	3.3.90.30	0.1.00
FCM	08.122.0015.200144	3.3.90.30	0.1.00 0.2.51
	08.243.0014.119901		
	08.243.0014.121001		
	08.243.0014.124201		
	08.122.0014.220401		
	08.122.0014.221101		
	08.126.0015.250432		
	08.243.0023.223.701		
	08.243.0023.223801		
FGM	13.122.0015.200136	3.3.90.30	0.1.00 0.1.10 0.2.50 0.2.51
	13.392.0008.128601		
	13.392.0022.129101		
	13.392.0022.129301		
	13.392.0008.228701		
	13.392.0008.228801		
	13.392.0008.228901		
	13.392.0022.229401		
	13.392.0022.229501		
	13.392.0022.229501		
13.392.0022.229601			
FMLF	15.122.0015.200139	3.3.90.30	0.1.00 0.2.50
GABP	04.122.0015.200100	3.3.90.30	0.1.00
	04.122.0005.221900		
	04.122.0005.222100		
	04.122.0015.250800		
GABVP	04.122.0015.200103	3.3.90.30	0.1.00
	04.122.0033.217900		
LIMPURB	15.122.0015.200125	3.3.90.30	0.2.50
	04.126.0015.250419		
PGMS	04.122.0015.200104	3.3.90.30	0.1.00
PREVIS	09.122.0015.200113	3.3.90.30	0.2.03
SALTUR	23.122.0015.200137	3.3.90.30	0.1.00
	04.126.0015.250426		
	23.695.0008.230001		
SECIS	18.122.0015.200119	3.3.90.30	0.1.00
	18.541.0003.103400		
	18.541.0003.103500		
	18.542.0005.127401		
	18.541.0003.204300		
	18.541.0020.218100		

ÓRGÃO/ENTIDADE	PROJETO/ATIVIDADE	ELEMENTO DE DESPESA	FONTE
SECULT	13.122.0015.200135 23.695.0008.134601 13.126.0015.250424	3.3.90.30	0.1.00 0.1.91
SEDES	04.122.0015.200134 04.122.0033.136100 04.126.0015.250423 15.422.0018.224901 23.695.0007.226301 23.695.0007.226901 08.334.0035.130901 08.334.0035.231101	3.3.90.30	0.1.00 0.1.24
SEFAZ	04.122.0015.200106 04.122.0033.214100 04.122.0033.214200 04.126.0015.250403	3.3.90.30	0.1.00
SEMAN	22.122.0015.200147 15.451.0018.128.301 15.451.0018.135700 22.451.0004.100101 15.451.0018.227901 15.512.0018.227301 22.451.0018.202701 22.451.0018.202801 22.451.0018.202901 22.451.0018.203001 22.451.0018.203301 22.451.0018.221701	3.3.90.30	0.1.00
SEMGE	04.122.0015.200112	3.3.90.30	0.1.00
SEMOB	15.122.0015.200138 26.453.0004.100601 04.126.0015.250427 26.453.0021.204901 26.453.0021.236700	3.3.90.30	0.1.00
SEMOP	15.122.0015.200122 15.452.0005.123500 15.452.0006.123200 04.126.0015.250416 15.452.0006.223100 15.452.0006.223300 04.122.0015.200123 15.452.0018.217300	3.3.90.30	0.1.00 0.1.17
SEMPs	27.812.0017.111302 27.812.0017.112003 27.812.0017.212102 08.122.0015.200142 08.243.0035.230801 08.122.0015.200143 08.242.0035.132001 08.243.0039.135401 08.244.0014.133001 08.244.0014.133201 08.244.0014.133301 08.244.0014.133501 08.306.0035.132501 08.244.0014.233401 08.244.0014.233901 08.244.0014.234001 08.244.0035.232201 08.244.0035.232301 08.244.0035.234101 08.306.0035.232701	3.3.90.30	0.1.00 0.2.29
SEMUR	04.122.0015.200108 14.422.0014.121500 14.422.0034.122400 14.422.0014.221600 14.422.0034.222200 14.422.0034.222300 14.422.0034.222500	3.3.90.30	0.1.00
SINDEC	16.122.0015.200145 16.482.0018.107502 16.482.0018.206902	3.3.90.30	0.1.00
SMED	12.122.0015.200121 12.361.0009.112300 12.361.0010.113900 04.126.0015.250415 12.361.0009.212400 12.361.0031.214500 12.361.0031.214700 12.361.0031.215000 12.361.0031.215100 12.361.0031.222800 12.365.0031.214600 12.366.0031.214800 12.366.0031.214900	3.3.90.30	0.1.00 0.1.01 0.2.15 0.2.22

ÓRGÃO/ENTIDADE	PROJETO/ATIVIDADE	ELEMENTO DE DESPESA	FONTE
SMS	10.122.0015.200107 10.302.0011.110700 10.122.0026.208600 10.126.0026.208400 10.128.0026.208500 10.301.0027.208700 10.301.0027.208800 10.301.0027.208900 10.302.0013.212200 10.302.0026.208300 10.302.0028.209000 10.302.0028.209100 10.302.0028.209400 10.302.0028.209600 10.303.0030.210400 10.304.0029.209700 10.304.0029.209900 10.304.0029.210000 10.305.0028.209200 10.305.0029.209800 10.305.0029.210100 10.305.0029.210200 10.305.0029.210300	3.3.90.30	0.1.02 0.2.14
SPM	04.122.0015.200102 14.244.0014.100500 14.244.0014.101100 04.126.0015.250401 14.244.0014.201500 14.244.0014.235500 14.422.0024.205600 14.422.0024.205700 14.422.0024.205800	3.3.90.30	0.1.00
SUCOM	15.122.0015.200141 04.126.0015.250430	3.3.90.30	0.1.00
SUCOP	15.122.0015.200146	3.3.90.30	0.1.00 0.2.50 0.2.51
SUSPREV	06.122.0015.200124 06.182.0006.106100 04.126.0015.250418 06.182.0006.206000 06.182.0006.206200	3.3.90.30	0.1.00
TRANSALVADOR	26.122.0015.200140 26.451.0004.101401 26.453.0004.100701 26.453.0021.205101 26.453.0021.205201 26.453.0021.205301	3.3.90.30	0.1.00 0.2.50

Salvador, 04 de março de 2016.

**KAIO VINICIUS MORAES LEAL**

Diretor de Logística e Patrimônio/DLP

**RESUMO DO TERMO DE APOSTILAMENTO Nº 209/2016****EMPRESA: WFL DISTRIBUIÇÃO E COMÉRCIO LTDA****PROCESSO: 4175/2014****CONTRATO: 21/2015****OBJETO: EQUIPAMENTOS DE REFRIGERAÇÃO.****AMPARO LEGAL: 8.666/93 E 4.484/92****DATA DE ASSINATURA DO TERMO DE APOSTILAMENTO: 12/02/2016****DOTAÇÃO ORÇAMENTÁRIA**

ÓRGÃO/ENTIDADE	PROJETO/ATIVIDADE	ELEMENTO DE DESPESA	FONTE
ARSAL	04.122.0015.200101	44.90.52	0.1.00
CASA CIVIL	04.122.0015.200105 04.122.0001.135200 08.243.0039.134800 08.244.0039.134700	44.90.52	0.1.00 0.1.91
COGEL	23.122.0015.200114 23.126.0036.131400 23.126.0036.231500	44.90.52	0.1.00 0.2.50
DESAL	22.122.0015.200146 15.451.0018.152100	44.90.52	0.1.00
EGM/SEMGE	04.122.0015.251001	44.90.52	0.1.00
FCM	08.122.0015.200144 08.243.0014.119901 08.243.0014.121001 08.243.0014.124201 08.243.0033.123601 08.122.0014.220104 08.122.0014.221101 08.126.0015.250432	44.90.52	0.1.00 0.2.50



ÓRGÃO/ENTIDADE	PROJETO/ATIVIDADE	ELEMENTO DE DESPESA	FONTE
FGM	13.122.0015.200136	44.90.52	0.1.00 0.1.10 0.2.51
	13.392.0008.128601		
	13.392.0022.129101		
	13.392.0022.129301		
	04.126.0015.250425		
	13.392.0008.228701		
	13.392.0008.228801		
	13.392.0022.229001		
FMLF	15.122.0015.200139	44.90.52	0.1.00
	04.126.0015.250428		
GABP	04.122.0015.200100	44.90.52	0.1.00
	04.122.0005.121800		
	04.122.0005.122000		
	04.122.0005.221900		
	04.122.0005.222100		
	04.122.0015.250800		
GABVP	04.122.0015.200103	44.90.52	0.1.00
	04.122.0033.217900		
LIMPURB	15.122.0015.200125	44.90.52	0.2.50
PGMS	04.122.0015.200104	44.90.52	0.1.00 0.1.90
	04.122.0001.134201		
PREVIS	09.122.0015.200113	44.90.52	0.2.03 0.2.50
	09.122.0033.129900		
SALTUR	23.122.0015.200137	44.90.52	0.1.00
	04.126.0015.250426		
	23.695.0008.230001		
SECIS	18.122.0015.200119	44.90.52	0.1.00
	18.542.0005.127401		
SECULT	13.122.0015.200135	44.90.52	0.1.00 0.1.91 0.1.92
	23.695.0008.125401		
	23.695.0008.134601		
	13.126.0015.250424		
	23.695.0008.225701		
SEDES	04.122.0015.200134	44.90.52	0.1.00 0.1.24
	04.122.0033.136100		
	11.334.0007.136200		
	11.334.0007.136300		
	23.691.0007.136501		
	23.695.0007.136400		
	04.126.0015.250423		
	15.422.0018.224901		
	23.695.0007.226901		
	08.334.0035.130901		
	08.334.0035.231101		
SEFAZ	04.122.0015.200106	44.90.52	1.0.00 0.1.90 0.1.92
	04.129.0002.112700		
	04.129.0002.113000		
	04.129.0002.113700		
	04.122.0033.214200		
SEMAN	22.122.0015.200147	44.90.52	0.1.00 0.1.92
	15.451.0018.128301		
	22.451.0004.100101		
	22.451.0018.202701		
	22.451.0018.202801		
	22.451.0018.202901		
	22.451.0018.203301		
	22.451.0018.221701		
SEMGE	04.122.0015.200112	44.90.52	0.1.00 0.1.90
	04.121.0001.136600		
	04.122.0001.116200		
	04.122.0001.116500		
	04.122.0033.125800		
	04.122.0001.216000		
SEMOB	15.122.0015.200138	44.90.52	0.1.00 0.1.16
	15.451.0020.120901		
	15.451.0020.135800		
	26.453.0004.100601		
	26.453.0020.120701		
	04.126.0015.250427		
	26.453.0021.204901		
	26.453.0021.205001		
SEMOP	15.452.0006.123200	44.90.52	0.1.00 0.1.17
	04.126.0015.250416		
	15.452.0006.223400		
	15.452.0006.223100		
	15.452.0008.223300		
	15.452.0018.224800		
	15.452.0018.225000		
	15.452.0018.225100		
	04.122.0015.200123		
	15.452.0018.217300		
15.122.0015.200122			

ÓRGÃO/ENTIDADE	PROJETO/ATIVIDADE	ELEMENTO DE DESPESA	FONTE
SEMPs	27.812.0017.111302	44.90.52	0.1.00 0.2.29 0.1.92
	27.812.0017.113003		
	27.812.0017.212102		
	08.122.0015.200142		
	08.422.0035.131001		
	08.126.0015.250431		
	08.243.0035.230801		
	08.122.0015.200143		
	08.242.0035.132001		
	08.243.0039.135401		
	08.244.0014.133001		
	08.244.0014.133201		
	08.244.0014.133301		
	08.244.0014.133501		
	08.122.0035.230702		
	08.244.0014.233401		
	08.244.0014.233901		
SEMUR	04.122.0015.200108	44.90.52	0.1.00
	14.422.0014.121500		
	14.422.0034.122400		
	14.422.0034.127100		
	14.422.0034.222200		
	14.422.0034.222300		
SINDEC	16.122.0015.200145	44.90.52	0.1.00 0.1.13
	16.482.0003.107201		
	16.462.0018.106602		
	16.482.0018.107402		
	16.122.0015.200149		
	16.482.0018.107302		
	16.482.0018.107502		
	18.182.0018.136900		
	18.182.0018.137000		
	18.182.0018.137100		
SMED	12.122.0015.200121	44.90.52	0.1.00 0.1.01 0.2.19
	04.126.0015.250415		
	12.361.0031.214400		
	12.361.0031.214500		
	12.361.0031.215000		
	12.361.0031.215100		
	12.366.0031.214800		
SMS	10.122.0015.200107	44.90.52	0.2.14 0.2.23
	10.302.0011.1110500		
	10.302.0011.111700		
	10.302.0011.111800		
	10.122.0026.208600		
	10.126.0026.208400		
	10.301.0027.208700		
	10.302.0011.210600		
	10.302.0028.209000		
	10.302.0028.209100		
	10.302.0028.209300		
	10.302.0028.209400		
	10.302.0028.209600		
	10.304.0029.209700		
10.304.0029.209900			
SPM	04.122.0015.200102	44.90.52	0.1.00
	14.244.0014.100500		
	14.244.0014.101100		
	04.126.0015.250401		
	14.244.0014.201500		
	14.244.0014.235500		
	14.422.0024.205600		
	14.422.0024.205700		
SUCOM	15.122.0015.200141	44.90.52	0.1.00 0.1.90
	15.126.0001.135301		
	15.127.0003.119001		
	15.127.0003.119201		
	15.452.0020.120101		
	15.452.0020.120201		
	15.452.0020.120301		
SUCOP	15.122.0015.200146	44.90.52	0.1.00 0.1.13 0.2.50
	15.451.0003.102001		
	04.126.0015.250430		
SUSPREV	06.122.0015.200124	44.90.52	0.1.00
	06.182.0006.106100		
	04.126.0015.250418		
	06.182.0006.206000		
	06.182.0006.206200		

ÓRGÃO/ENTIDADE	PROJETO/ATIVIDADE	ELEMENTO DE DESPESA	FONTE
TRANSALVADOR	26.122.0015.200140	44.90.52	0.1.00 0.2.50 0.1.92
	25.451.0020.120802		
	26.451.0004.101401		
	26.453.0004.100701		
	26.453.0004.101001		
	26.453.0021.104702		
	04.126.0015.250429		
	26.453.0021.205101		
	26.453.0021.205201		
	26.453.0021.205301		
	26.453.0021.205501		

Salvador, 04 de março de 2016.

**KAIO VINICIUS MORAES LEAL**

Diretor de Logística e Patrimônio/DLP

**RESUMO DO TERMO DE APOSTILAMENTO Nº 210/2016**

EMPRESA: TORRE FORTE DISTRIBUIDORA LTDA

PROCESSO: 4175/2014

CONTRATO: 22/2015

OBJETO: EQUIPAMENTOS DE REFRIGERAÇÃO.

AMPARO LEGAL: 8.666/93 E 4.484/92

DATA DE ASSINATURA DO TERMO DE APOSTILAMENTO: 12/02/2016

## DOTAÇÃO ORÇAMENTÁRIA

ÓRGÃO/ENTIDADE	PROJETO/ATIVIDADE	ELEMENTO DE DESPESA	FONTE
ARSAL	04.122.0015.200101	44.90.52	0.1.00
CASA CIVIL	04.122.0015.200105	44.90.52	0.1.00 0.1.91
	04.122.0001.135200		
	08.243.0039.134800		
	08.244.0039.134700		
COGEL	23.122.0015.200114	44.90.52	0.1.00 0.2.50
	23.126.0036.131400		
	23.126.0036.231500		
DESAL	22.122.0015.200146 15.451.0018.152100	44.90.52	0.1.00
EGM/SEMGE	04.122.0015.251001	44.90.52	0.1.00
FCM	08.122.0015.200144	44.90.52	0.1.00 0.2.50
	08.243.0014.119901		
	08.243.0014.121001		
	08.243.0014.124201		
	08.243.0033.123601		
	08.122.0014.220104		
	08.122.0014.221101		
	08.126.0015.250432		
FGM	13.122.0015.200136	44.90.52	0.1.00 0.1.10 0.2.51
	13.392.0008.128601		
	13.392.0022.129101		
	13.392.0022.129301		
	04.126.0015.250425		
	13.392.0008.228701		
	13.392.0008.228801		
	13.392.0022.229001		
	13.392.0022.229401		
	13.392.0022.229501		
FMLF	15.122.0015.200139 04.126.0015.250428	44.90.52	0.1.00
GABP	04.122.0015.200100	44.90.52	0.1.00
	04.122.0005.121800		
	04.122.0005.122000		
	04.122.0005.221900		
	04.122.0005.222100		
	04.122.0015.250800		
GABVP	04.122.0015.200103	44.90.52	0.1.00
	04.122.0033.217900		
LIMPURB	15.122.0015.200125	44.90.52	0.2.50
	04.122.0015.200104		
PGMS	04.122.0001.134201	44.90.52	0.1.90
PREVIS	09.122.0015.200113	44.90.52	0.2.03 0.2.50
	09.122.0033.129900		
SALTUR	23.122.0015.200137	44.90.52	0.1.00
	04.126.0015.250426		
	23.695.0008.230001		
SECSIS	18.122.0015.200119	44.90.52	0.1.00
	18.542.0005.127401		
SECULT	13.122.0015.200135	44.90.52	0.1.00 0.1.91 0.1.92
	23.695.0008.125401		
	23.695.0008.134601		
	13.126.0015.250424		
	23.695.0008.225701		
	23.695.0008.225701		

ÓRGÃO/ENTIDADE	PROJETO/ATIVIDADE	ELEMENTO DE DESPESA	FONTE
SEDES	04.122.0015.200134	44.90.52	0.1.00 0.1.24
	04.122.0033.136100		
	11.334.0007.136200		
	11.334.0007.136300		
	23.691.0007.136501		
	23.695.0007.136400		
	04.126.0015.250423		
	15.422.0018.224901		
	23.695.0007.226901		
	08.334.0035.130901		
	08.334.0035.231101		
SEFAZ	04.122.0015.200106	44.90.52	1.0.00 0.1.90 0.1.92
	04.129.0002.112700		
	04.129.0002.113000		
	04.129.0002.113700		
	04.122.0033.214200		
SEMAN	22.122.0015.200147	44.90.52	0.1.00 0.1.92
	15.451.0018.128301		
	22.451.0004.100101		
	22.451.0018.202701		
	22.451.0018.202801		
	22.451.0018.202901		
	22.451.0018.203301		
	22.451.0018.221701		
	22.451.0018.221701		
	22.451.0018.221701		
SEMGE	04.122.0015.200112	44.90.52	0.1.00 0.1.90
	04.121.0001.136600		
	04.122.0001.116200		
	04.122.0001.116500		
	04.122.0033.125800		
	04.122.0001.216000		
SEMOB	15.122.0015.200138	44.90.52	0.1.00 0.1.16
	15.451.0020.120901		
	15.451.0020.135800		
	26.453.0004.100601		
	26.453.0020.120701		
	04.126.0015.250427		
	26.453.0021.204901		
SEMOP	15.452.0006.123200	44.90.52	0.1.00 0.1.17
	04.126.0015.250416		
	15.452.0006.223400		
	15.452.0006.223100		
	15.452.0008.223300		
	15.452.0018.224800		
	15.452.0018.225000		
	15.452.0018.225100		
	04.122.0015.200123		
	15.452.0018.217300		
	15.122.0015.200122		
SEMPs	27.812.0017.111302	44.90.52	0.1.00 0.2.29 0.1.92
	27.812.0017.113003		
	27.812.0017.212102		
	08.122.0015.200142		
	08.422.0035.131001		
	08.126.0015.250431		
	08.243.0035.230801		
	08.122.0015.200143		
	08.242.0035.132001		
	08.243.0039.135401		
	08.244.0014.133001		
	08.244.0014.133201		
	08.244.0014.133301		
	08.244.0014.133501		
	08.122.0035.230702		
	08.244.0014.233401		
	08.244.0014.233901		
SEMUR	04.122.0015.200108	44.90.52	0.1.00
	14.422.0014.121500		
	14.422.0034.122400		
	14.422.0034.127100		
	14.422.0034.222200		
	14.422.0034.222300		
SINDEC	16.122.0015.200145	44.90.52	0.1.00 0.1.13
	16.482.0003.107201		
	16.462.0018.106602		
	16.482.0018.107402		
	16.122.0015.200149		
	16.482.0018.107302		
	16.482.0018.107502		
	18.182.0018.136900		
	18.182.0018.137000		
	18.182.0018.137100		
	16.482.0018.206902		





ÓRGÃO/ENTIDADE	PROJETO/ATIVIDADE	ELEMENTO DE DESPESA	FONTE			
SMED	12.122.0015.200121	44.90.52	0.1.00 0.1.01 0.2.19			
	04.126.0015.250415					
	12.361.0031.214400					
	12.361.0031.214500					
	12.361.0031.215000					
	12.361.0031.215100					
SMS	12.366.0031.214800	44.90.52	0.2.14 0.2.23			
	10.122.0015.200107					
	10.302.0011.110500					
	10.302.0011.111700					
	10.302.0011.111800					
	10.122.0026.208600					
	10.126.0026.208400					
	10.301.0027.208700					
	10.302.0011.210600					
	10.302.0028.209000					
	10.302.0028.209100					
	10.302.0028.209300					
	10.302.0028.209400					
	10.302.0028.209600					
	10.304.0029.209700					
	10.304.0029.209900					
	10.305.0028.209200					
	10.305.0029.209800					
	10.305.0029.210100					
	10.305.0029.210200					
10.305.0029.210300						
SPM	04.122.0015.200102	44.90.52	0.1.00			
	14.244.0014.100500					
	14.244.0014.101100					
	04.126.0015.250401					
	14.244.0014.201500					
	14.244.0014.235500					
	14.422.0024.205600					
	14.422.0024.205700					
	14.422.0024.205800					
	14.422.0024.230400					
	SUCOM			15.122.0015.200141	44.90.52	0.1.00 0.1.90
				15.126.0001.135301		
15.127.0003.119001						
15.127.0003.119201						
15.452.0020.120101						
15.452.0020.120201						
15.452.0020.120301						
15.452.0020.120601						
15.541.0003.102502						
SUCOP		15.122.0015.200146	44.90.52	0.1.00 0.1.13 0.2.50		
	15.451.0003.102001					
	04.126.0015.250430					
SUSPREV	06.122.0015.200124	44.90.52	0.1.00			
	06.182.0006.106100					
	04.126.0015.250418					
	06.182.0006.206000					
	06.182.0006.206200					
TRANSALVADOR	26.122.0015.200140	44.90.52	0.1.00 0.2.50 0.1.92			
	25.451.0020.120802					
	26.451.0004.101401					
	26.453.0004.100701					
	26.453.0004.101001					
	26.453.0021.104702					
	04.126.0015.250429					
	26.453.0021.205101					
	26.453.0021.205201					
	26.453.0021.205301					
	26.453.0021.205501					

Salvador, 04 de março de 2016.

**KAIO VINICIUS MORAES LEAL**  
Diretor de Logística e Patrimônio/DLP

### RETIFICAÇÃO DO RESUMO DE APOSTILAMENTO Nº 218/2016

Publicação: 04/03/2016 - Dom 6.537 PAG 17

Onde se lê:

Subação: 26.122.0051.200140

Leia-se:

Subação: 26.122.0015.200140

Salvador, 04 de março de 2016

**KAIO VINICIUS MORAES LEAL**  
Diretor/DLP

## SECRETARIA MUNICIPAL DE CULTURA E TURISMO - SECULT

Empresa Salvador Turismo - SALTUR

### AUTORIZAÇÃO DE FORNECIMENTO DE MATERIAL-AFM

AFM: Nº 2016001177  
LICITAÇÃO: PE Nº 208/2015  
PROCESSO: Nº 3253/2015  
CONTRATANTE: SALTUR  
CNPJ: 14.909.105/0001-72  
CONTRATADA: NS EVENTOS E PARTICIPAÇÕES LTDA  
CNPJ: 08.695.753/0001-70  
OBJETO: Locação de 06 (seis) diárias de Gerador de 80 KVA, conforme especificações do termo de referência constante nos autos.  
VALOR TOTAL: R\$ 5.400,00 (cinco mil e quatrocentos reais)  
DOTAÇÃO ORÇAMENTÁRIA: Projeto Atividade 2301-Elemento Despesa: 3.3.90.39-Fonte: 000

Salvador, 04 de Março de 2016

**ANTONIO JOSÉ OLIVEIRA LINS**  
Diretor Administrativo Financeiro

### AUTORIZAÇÃO DE FORNECIMENTO DE MATERIAL-AFM

AFM: Nº 2016001178  
LICITAÇÃO: PE Nº 208/2015  
PROCESSO: Nº 3253/2015  
CONTRATANTE: SALTUR  
CNPJ: 14.909.105/0001-72  
CONTRATADA: NS EVENTOS E PARTICIPAÇÕES LTDA  
CNPJ: 08.695.753/0001-70  
OBJETO: Locação de 09 (nove) diárias de Gerador de 80 KVA e 03 (três) diárias de Gerador de 115 KVA, conforme especificações do termo de referência constante nos autos.  
VALOR TOTAL: R\$ 10.800,00 (dez mil e oitocentos reais)  
DOTAÇÃO ORÇAMENTÁRIA: Projeto Atividade 2301-Elemento Despesa: 3.3.90.39-Fonte: 000

Salvador, 04 de Março de 2016

**ANTONIO JOSÉ OLIVEIRA LINS**  
Diretor Administrativo Financeiro

### AUTORIZAÇÃO DE FORNECIMENTO DE MATERIAL-AFM

AFM: Nº 2016001278  
LICITAÇÃO: PE Nº 208/2015  
PROCESSO: Nº 3253/2015  
CONTRATANTE: SALTUR  
CNPJ: 14.909.105/0001-72  
CONTRATADA: NS EVENTOS E PARTICIPAÇÕES LTDA  
CNPJ: 08.695.753/0001-70  
OBJETO: Locação de 06 (seis) diárias de Gerador 80 KVA, conforme especificações do termo de referência constante nos autos.  
VALOR TOTAL: R\$ 5.400,00 (cinco mil e quatrocentos reais)  
DOTAÇÃO ORÇAMENTÁRIA: Projeto Atividade 2301-Elemento Despesa: 3.3.90.39-Fonte: 000

Salvador, 04 de Março de 2016

**ANTONIO JOSÉ OLIVEIRA LINS**  
Diretor Administrativo Financeiro

### AUTORIZAÇÃO DE FORNECIMENTO DE MATERIAL-AFM

AFM: Nº 2016001283  
LICITAÇÃO: PE Nº 208/2015  
PROCESSO: Nº 3253/2015  
CONTRATANTE: SALTUR  
CNPJ: 14.909.105/0001-72  
CONTRATADA: NS EVENTOS E PARTICIPAÇÕES LTDA  
CNPJ: 08.695.753/0001-70  
OBJETO: Locação de 04 (quatro) diárias de Gerador 80 KVA, conforme especificações do termo de referência constante nos autos.  
VALOR TOTAL: R\$ 3.600,00 (três mil e seiscentos reais)  
DOTAÇÃO ORÇAMENTÁRIA: Projeto Atividade 2301-Elemento Despesa: 3.3.90.39-Fonte: 000

Salvador, 04 de Março de 2016

**ANTONIO JOSÉ OLIVEIRA LINS**  
Diretor Administrativo Financeiro

### AUTORIZAÇÃO DE FORNECIMENTO DE MATERIAL-AFM

AFM: Nº 2016001538  
LICITAÇÃO: PE Nº 208/2015  
PROCESSO: Nº 3253/2015

CONTRATANTE: SALTUR  
CNPJ: 14.909.105/0001-72  
CONTRATADA: NS EVENTOS E PARTICIPAÇÕES LTDA  
CNPJ: 08.695.753/0001-70  
OBJETO: Locação de 04 (quatro) diárias de Gerador 80 KVA, conforme especificações do termo de referência constante nos autos.  
VALOR TOTAL: R\$ 3.600,00 (três mil e seiscentos reais)  
DOTAÇÃO ORÇAMENTÁRIA: Projeto Atividade 2301-Elemento Despesa: 3.3.90.39-Fonte: 000

Salvador, 04 de Março de 2016

**ANTONIO JOSÉ OLIVEIRA LINS**  
Diretor Administrativo Financeiro

## SECRETARIA MUNICIPAL DO DESENVOLVIMENTO, TRABALHO E EMPREGO - SEDES

### AUTORIZAÇÃO DE FORNECIMENTO DE MATERIAL - AFM

AFM Nº: 2016001557  
LICITAÇÃO Nº: 091/2015  
TERMO DE COMPROMISSO Nº: 20150000141  
PROCESSO Nº: 2822/2014  
CONTRATANTE: SECRETARIA MUNICIPAL DO DESENVOLVIMENTO, TRABALHO E EMPREGO - SEDES  
CNPJ Nº 13.927.801/0025-16  
CONTRATADA: DEPAU COMERCIO DE MADEIRAS E MATERIAIS DE CONSTRUÇÃO  
CNPJ Nº: 07.188.943/0001-39  
OBJETO: AQUISIÇÃO DE DIVISÓRIAS  
VALOR TOTAL: R\$ 6.784,00 (SEIS MIL SETECENTOS E OITENTA E QUATRO REAIS)  
DOTAÇÃO ORÇAMENTÁRIA - PROJETO/ATIVIDADE: 2001  
ELEMENTO DE DESPESA: 33.90.39 FONTE: TESOURO  
DATA DA ASSINATURA: 03/03/2016

**SEVERIANO ALVES**  
Secretário

## SECRETARIA MUNICIPAL DA SAÚDE - SMS

### RESUMO DO 2º TERMO ADITIVO AO CONTRATO Nº 032/2015

PROCESSO: Nº 4678/2015  
DO CONTRATO: acordam as partes em prorrogar o prazo de execução do objeto do contrato por mais 43 (quarenta e três) dias, com início em 01/02/16 e término em 15/03/16.  
CONTRATADA: GAN ENGENHARIA E MATERIAIS DE CONSTRUÇÃO LTDA  
CNPJ: 07.547.018/0001-57  
DATA DA ASSINATURA: 29/01/2016  
RESPONSÁVEL LEGAL: Gustavo Albergaria Barreto Neto e Cintia Margarida de Oliveira Albergaria Barreto.

Salvador, 29 de fevereiro de 2016.

**JOSÉ ANTÔNIO RODRIGUES ALVES**  
Secretário Municipal da Saúde

### RESUMO DO 4º TERMO ADITIVO AO CONTRATO Nº 130/2014

PROCESSO: Nº 750/2016  
DO CONTRATO: acordam as partes em prorrogar o prazo de execução do objeto do contrato por mais 59 (cinquenta e nove) dias, com início em 01/02/16 e término em 31/03/16.  
DOTAÇÃO ORÇAMENTÁRIA: PROJETOS - nº. 10.302.028.2094, 10.302.011.1117 e 10.302.028.2093,  
ELEMENTO DE DESPESA nº. 3.3.90.39, FONTES DE RECURSOS 002 e 014.  
CONTRATADA: M3S COMERCIO E LOCAÇÃO DE EQUIPAMENTO LTDA  
CNPJ: 11.511.851/0001-15  
DATA DA ASSINATURA: 29/01/2016  
RESPONSÁVEL LEGAL: José Antônio Pinheiro Santos

Salvador, 04 de março de 2016.

**JOSÉ ANTÔNIO RODRIGUES ALVES**  
Secretário Municipal da Saúde

### RESUMO DE TERMO DE COMPROMISSO Nº 054/2016

PREGÃO ELETRÔNICO SMS: 006/2016  
PROCESSO Nº 11138/2015  
OBJETO: Registro de preços para aquisição de medicamento  
TERMO DE COMPROMISSO SMS Nº: 054/2016  
CONTRATADA: A.L.B. FONSECA EPP  
CNPJ: 07.016.202/0001-70  
VIGÊNCIA: O prazo de vigência será de 01 (um) ano, a contar da data de assinatura.  
AMPARO LEGAL: Lei Federal nº 8.666/93, Municipal 4.484/92 e Decreto Municipal nº 10.267/93.

DOTAÇÃO ORÇAMENTÁRIA:

ÓRGÃO	PROJETO/ATIVIDADE	ELEMENTO DE DESPESA	FONTE(S)
SMS	10.303.030.2104 10.301.027.2087	3.3.90.30 3.3.90.32	002 E 014

DATA DA ASSINATURA: 01/03/2016

ASSINAM: JOSÉ ANTÔNIO RODRIGUES ALVES  
SECRETÁRIO MUNICIPAL DA SAÚDE  
ANDRE LUIS BERNARDO DA FONSECA  
A.L.B. FONSECA EPP

PREÇOS REGISTRADOS:

ITEM	MATERIAL	UF	VALOR UNITÁRIO
01	TELMISARTAN 40MG + HIDROCLOROTIAZIDA 12,5 MG MARCA/ FABRICANTE: BOEHRINGER	CP	4,16

Salvador, 04 de março de 2016.

**STELA GLEIDE OLIVEIRA SANTANA**  
Coordenadora

## SECRETARIA MUNICIPAL DA INFRAESTRUTURA, HABITAÇÃO E DEFESA CIVIL - SINDEC

### Superintendência de Conservação e Obras Públicas do Salvador - SUCOP

### AUTORIZAÇÃO DE FORNECIMENTO DE MATERIAL - AFM

AFM:2016001128  
Nº PROCESSO:1935 / 2015  
CONTRATADA: ROBSON DA SILVA ANDRADE ME..  
CNPJ: 04.496.562/0001-29  
OBJETO: ARTIGOS DE ESCRITÓRIO E DESCARTÁVEIS ( 8 carimbos automático para texto 38mmx14mm, 1 carimbo para texto 47mm x 18 mm , 1 carimbo para texto 58mm x 22 mm)  
VALOR TOTAL: R\$180,88 (CENTO E OITENTA REAIS E OITO CENTAVOS)  
DOTAÇÃO ORÇAMENTÁRIA: 15.122.0015.0501.200146 Projeto atividade: 3.3.90.30.03 Material de Consumo.

DATA DA ASSINATURA: 23/02/2016

Salvador, 04 de Março de 2016.

**LEANDRO SABÓIA LAUDANO SANTOS**  
Gerente Administrativo Financeiro

## CONVÊNIOS

### SECRETARIA MUNICIPAL DA SAÚDE - SMS

### RESUMO DO 2º TERMO ADITIVO AO CONVÊNIO Nº 005/2015

Resumo do 2º Termo Aditivo ao Convênio nº 005/2015 celebrado em 05/01/2016 entre a PMS/Secretaria Municipal da Saúde e o Monte Tabor Centro Ítalo Brasileiro de Promoção Sanitária - Hospital São Rafael  
PROCESSO ADMINISTRATIVO nº 15377/2014  
CONVENIENTES: PMS/Secretaria Municipal da Saúde  
Monte Tabor Centro Ítalo Brasileiro de Promoção Sanitária - Hospital São Rafael  
OBJETO: Em razão da nova pactuação no Documento Descritivo (POA) do quantitativo dos procedimentos de Radioterapia, visando à continuidade e a integralidade do tratamento dos pacientes oncológicos, foram transferidos recursos referentes aos procedimentos radioterápicos absorvidos pelo Hospital São Rafael, recurso este oriundo do Hospital Português, o qual não foi reabilitado para o Serviço Isolado de Radioterapia pelo Ministério da Saúde.  
O Hospital São Rafael está habilitado uma unidade UNACON - Unidade de Assistência de Alta Complexidade em Oncologia pelo Sistema Único de Saúde, estando apto para assumir esta

responsabilidade, conforme preconiza a Lei nº 12.732, de 22 de novembro de 2012. Também pactuados aumento do quantitativo dos exames citopatológicos de mama e de anatomia patológica para ampliar esse serviço na rede.  
Conforme demanda da Central Municipal de Regulação foi criado incentivo para dez exames de Eletroencefalograma com sedação para pacientes especiais.  
Perfazendo alterações na cláusula sexta - dos recursos financeiros, o convênio vigente sofrerá as modificações supracitadas, devendo vigorar de acordo com as novas alterações constantes na cláusula terceira do presente aditivo.  
CLÁUSULA TERCEIRA - DOS RECURSOS FINANCEIROS: O valor anual estimado para a execução do presente aditivo importa em R\$ 41.469.939,00 (quarenta e um milhões quatrocentos e sessenta e nove mil novecentos e trinta e nove reais).  
DATA DA ASSINATURA: 05/01/2016.

**JOSÉ ANTÔNIO RODRIGUES ALVES**  
Secretaria Municipal da Saúde

**LAURA ZILLER**

Monte Tabor Centro Ítalo Brasileiro de Promoção Sanitária - Hospital São Rafael

## EDITAIS

### SECRETARIA MUNICIPAL DA FAZENDA - SEFAZ

#### EDITAL

A Coordenadoria de Cadastro da Secretaria Municipal da Fazenda, em cumprimento ao disposto no Artigo 293 B, parágrafo 4º, da Lei 7.186/2006, notifica os contribuintes abaixo relacionados do DEFERIMENTO dos processos indicados, cujos resultados encontram-se publicados no site [www.sefaz.salvador.ba.gov.br](http://www.sefaz.salvador.ba.gov.br) (Serviços/ Consultas/ Processos).

PROCESSO	REQUERENTE	ASSUNTO
14103/2014	DERIVAL DOS SANTOS	R. ÁREA TERRENO
16385/2015	JOELSON SILVA DE PAULA	ALT. LOGRADOURO
23496/2014	EDSON NASCIMENTO SANTOS	R. ÁREA TERRENO
38817/2015	LIVIA MARIA VEIGA LOBÃO	DESMEMBRAMENTO
13573/2013	DELMIRO VIEIRA FILHO	ADMINISTRATIVO
37413/2015	JOÃO SAMPAIO MALTA GALVÃO	CANC. INSC. IN IMOV
81831/2015	GUILHERME FERREIRA BISPO	ISENÇÃO IPTU
81475/2015	JOSE CARLOS PAIM	ISENÇÃO IPTU
81476/2015	DULCE SILVA MENEZES	ISENÇÃO IPTU
80890/2014	UBIRALDA SANTANA DE CARVALHO	CANC. INSC. DUP.
33764/2015	LUCIANO BARBOSA E OUTRO	P. LANÇAMENTO
19229/2015	MARIA BALBINA SANTOS NUNES	DESMEMBRAMENTO
56682/2012	ROBSON ADOLFO RIBEIRO	DESMEMBRAMENTO
98481/2014	JOSE DE JESUS NERI	CANC. INSC. DUP.
65119/2014	CRISTIANO GOMES MOURA	BEN. RECAST.
57851/2014	EDINALVA MATIAS HIPOLITO	CANC. INSC. DUP.
57499/2014	ASSOCIAÇÃO IRMÃS DA PROVIDENCIA	ISENÇÃO IPTU
104656/2014	JACKSON LAZARO N. MENDES	ISENÇÃO IPTU/TRSD
68686/2015	CONQUISTA IMOBILIARIA LTDA	ISENÇÃO IPTU/TRSD
16411/2014	MANOEL COIMBRA RIBEIRO	ALT. NAT. OCUP.
9552/2014	ANTONIO DE SOUZA BITTENCOURT	R. VALOR VENAL
96463/2014	MARIA JOSE SENA DOS SANTOS	DESMEMBRAMENTO
25720/2013	ASSOCIAÇÃO BIBLICA E CULT. BAHIANA	IMUNIDADE IPTU
77649/2013	MARIA ROSA DE SOUSA SANTOS	DESMEMBRAMENTO
19436/2014	IGREJA BATISTA ESP. NO V. DOS LAGOS	ISENÇÃO IPTU
67255/2015	JURANDIR DOS REIS	R. ÁREA TERRENO
53363/2015	MARIZETE RIBEIRO GOMES	ALT. TITULARIDADE
63110/2015	JOSINEI GOMES DE SOUZA	P. LANÇAMENTO
43822/2014	UN LES. BRAS. DA IG. ADV. DO SET. DIA	IMUNI.TRIB/RECON.
81615/2015	MARIA LIDIA DA C. DE JESUS	ISENÇÃO IPTU
82287/2015	JORGE ANTONIO C. DE SOUZA	ISENÇÃO IPTU
39275/2014	ARQUIDIOCESE DE SÃO SALV. DA BAHIA	IMUNIDADE IPTU
82035/2015	ALVARO HIGINO DE SOUZA	ISENÇÃO IPTU
82034/2015	MARIA PAULA DE ARAUJO	ISENÇÃO IPTU
13292/2014	MARIA DE OLIVEIRA SANTOS	R. ÁREA TERRENO
27287/2014	ELIZABETH DA CRUZ ALVES	RECADAST.
82764/2014	CONS. DE MORAD. DE CAJAZEIRAS VII	ISENÇÃO IPTU/TRSD
70652/2012	ASS. CREC. ESC. DR. JOSE R. V. LIMA	IMUNIDADE IPTU
30399/2014	MORGANA DOS SANTOS ELOI	R. ÁREA 1
71344/2015	CENT. DE GIRO S. ANTONIO DE PADUA	ISENÇÃO IPTU/TRSD
2229/2015	AILZA SANTOS LOPES	P. LANÇAMENTO

Salvador, 04 de Março de 2016

**ANA LUZIA CALDAS DA SILVA**  
Coordenadora de Cadastro

#### EDITAL

A Coordenadoria de Cadastro da Secretaria Municipal da Fazenda, em cumprimento ao disposto no Artigo 293 B, da Lei 7.186/2006 notifica os contribuintes abaixo relacionados do DEFERIMENTO PARCIAL dos processos indicados, cujos resultados encontram-se publicados no site [www.sefaz.salvador.ba.gov.br](http://www.sefaz.salvador.ba.gov.br) (Serviços/ Consultas/ Processos), observando-se o prazo de 15 (quinze) dias a contar da data de publicação deste edital para apresentação de recursos, conforme previsto no Artigo 289, parágrafo 2º, da Lei 7.186/2006.

PROCESSO	REQUERENTE	ASSUNTO
32023/2014	AFONSO BAQUEIRO RIOS	R. VALOR VENAL
24420/2014	WELINGTON ALCANTARA DE OLIVEIRA	R. ÁREA TERRENO
23460/2014	MARIA DO CARMO DAMASCENO SILVA	R. PAD. CONST.
75657/2014	SIMONE NUNES LINS	R. ÁREA CONST.
23721/2014	ROSIVAL ALVES PEREIRA	R. ÁREA TERRENO
7062/2014	MANUEL DOS SANTOS FILHO	R. ÁREA CONST.
13945/2014	AURELINA GUILHERMINA DOS SANTOS	R. ÁREA TERRENO
21528/2014	DOMINGOS BARRETO DO COUTO	R. ÁREA TERRENO
30946/2014	IRACI MIRANDA TEODORO	R. ÁREA TERRENO

Salvador, 03 de Março de 2016.

**ANA LUZIA CALDAS DA SILVA**  
Coordenadora de Cadastro

#### EDITAL

A Coordenadoria de Cadastro da Secretaria Municipal da Fazenda, em cumprimento ao disposto no Artigo 293-B, da Lei 7.186/2006 notifica os contribuintes abaixo relacionados do INDEFERIMENTO dos processos indicados, cujo o resultados encontra-se publicados no site [www.sefaz.ba.gov.br](http://www.sefaz.ba.gov.br) (Serviços/Consultas/Processos), observando-se o prazo de 15 (quinze) dias a contar da data de publicação deste edital para apresentação de recursos, conforme previsto no Artigo 289, parágrafo 2º, da Lei 7.186/2006.

PROCESSO	REQUERENTE	ASSUNTO
8790/2014	RAIMUNDO CESAR P. SANTOS	R. VALOR VENAL
9204/2014	UBIRAJARA SOUZA SANTOS	FATOR CORREÇÃO

Salvador, 03 de Março de 2016.

**ANA LUZIA CALDAS DA SILVA**  
Coordenadora de Cadastro

### SECRETARIA MUNICIPAL DE GESTÃO - SEMGE

#### EDITAL DE CONVOCAÇÃO PARA CONTRATAÇÃO

##### PROCESSO SELETIVO SIMPLIFICADO PARA PROGRAMA DE ESTÁGIO - SINDEC EDITAL 03/2015

A Secretaria Municipal de Gestão, CONVOCA, sob pena de desclassificação do Processo Seletivo Simplificado para Programa de Estágio, os candidatos relacionados no Anexo Único deste Edital para Contratação, conforme Edital SEMGE 03/2015, publicado do Diário Oficial do Município do Salvador em 09/10/2015.

1. A Contratação ocorrerá no local, nas datas, e horários constantes no Anexo Único.

##### ANEXO ÚNICO

**LOCAL: Av. Vale dos Barris, s/n, Secretaria Municipal de Gestão - Barris.**

**DATA: 07 a 11 de março de 2016 - HORÁRIO: 08:30 às 11:30 e das 13:30 às 16:30**

##### FUNÇÃO: ESTAGIÁRIO UNITP - GEOLOGIA

CLAS	NOME	DOC	PONT
5	ANDRE GONDIM BRANDAO	1386011274	8,50

Gabinete da Secretária Municipal de Gestão, em 12 de fevereiro de 2016.

**SÔNIA MAGNÓLIA LEMOS DE CARVALHO**  
Secretária

**EDITAL DE CONVOCAÇÃO PARA AVALIAÇÃO PSICOLÓGICA**

CONCURSO PÚBLICO - SMS - EDITAL 01/2011

A SECRETARIA MUNICIPAL DE GESTÃO, CONVOCA, Sub Judge, os candidatos relacionados no Anexo Único deste Edital para prestar Avaliação Psicológica, conforme Edital de Abertura de Inscrições - SEMGE 01/2011, publicado no Diário Oficial do Município do Salvador em 17/06/2011 e retificações posteriores, conforme o que segue:

1. A Avaliação Psicológica ocorrerá no local, nas datas, turmas e horários constantes no Anexo Único;
2. O Candidato deverá chegar ao local da Avaliação com antecedência mínima de 30 (trinta) minutos do horário previsto para início e ter disponibilidade de permanecer no local por até cinco horas.
3. Somente será admitido à sala de avaliação o candidato que apresentar documento original que legalmente o identifique. Serão considerados documentos de identidade: carteiras expedidas pelos Comandos Militares, pelas Secretarias de Segurança Pública, pelos Institutos de Identificação e pelos Corpos de Bombeiros; carteiras expedidas pelos órgãos fiscalizadores de exercício profissional (Ordens, Conselhos); passaporte brasileiro; Certificado de reservista; carteiras funcionais do Ministério Público; carteiras funcionais expedidas por Órgão público que, por Lei Federal, valham como identidade; carteira de trabalho, carteira nacional de habilitação (somente modelo com foto aprovado pelo artigo 159 da Lei nº 9.503, de 23 de setembro de 1997).

**ANEXO ÚNICO****LISTAGEM DE CONVOCADOS PARA AVALIAÇÃO PSICOLÓGICA**

**LOCAL: RUA DR. JOSÉ PEROBA, Nº 275 - EDF. METRÓPOLES EMPRESARIAL, COBERTURA - ESPAÇO UNIPESSOA- STIEP**

**DATA: 11/03/2016 - INÍCIO: 08:00H - TURMA I**

**TÉCNICO EM SERVIÇOS DE SAÚDE - TÉCNICO EM RADIOLOGIA - ADMINISTRAÇÃO DIRETA / - / 30H**

NOME	DOCUMENTO	CLASSIFICAÇÃO	MANDADO DE SEGURANÇA
ALISON AZEVEDO DE SA TORRES	03782424077	41	0021699-13.2015.8.05.0000
ISAIAS SANTANA DOS SANTOS	0793225493	47	0021699-13.2015.8.05.0000

**TÉCNICO EM SERVIÇOS DE SAÚDE - TÉCNICO DE ENFERMAGEM - ADMINISTRAÇÃO DIRETA / - / 40H**

NOME	DOCUMENTO	CLASSIFICAÇÃO	MANDADO DE SEGURANÇA
ELENNISE HELLEN SILVA EVANGELISTA DOS SANTOS	3179806	8	0021743-32.2015.8.05.0000

**PROFISSIONAL DE ATENDIMENTO INTEGRADO - ASSISTENTE SOCIAL - SMS / SAUEMF / 30H**

NOME	DOCUMENTO	CLASSIFICAÇÃO	MANDADO DE SEGURANÇA
GRAZIELA DOS SANTOS CARIGE	03548614-76	49	0574717-83.2015.8.05.0001

**PROFISSIONAL DE ATENDIMENTO INTEGRADO - FARMACÊUTICO BIOQUÍMICO - SMS / - / 30H**

NOME	DOCUMENTO	CLASSIFICAÇÃO	MANDADO DE SEGURANÇA
REJANE LIMA DE OLIVEIRA ALVES	848221630	71	0 0 2 0 2 8 2 - 25.2015.8.05.0000

Gabinete da Secretária Municipal de Gestão, em 25 de fevereiro de 2016.

**SÔNIA MAGNÓLIA LEMOS DE CARVALHO**  
Secretária

**AVISO DE CONVOCAÇÃO Nº 18/2016**

A Secretaria Municipal de Gestão e a Secretaria Municipal de Promoção Social, Esporte e Combate à Pobreza - SEMPS, **CONVOCAM** os candidatos abaixo relacionados, aprovados no Processo Seletivo Simplificado, Edital nº 02/2016, visando à contratação temporária de profissionais, **de acordo com item 9, subitem 9.6 do Edital**, a se apresentar na Secretaria Municipal de Gestão - SEMGE, situada à Av. Vale dos Barris, nº 125, no horário das 08:30h às 11h e das 13:30h às 16h, na data 03/02/2016, para assinatura do Contrato, munidos da seguinte documentação **original e cópia**:

Carteira de Identidade, CPF, PIS/PASEP, CTPS (Carteira de Trabalho e Previdência Social), Título de Eleitor, Comprovante de votação da última eleição (não serão aceitos comprovantes de justificativa eleitoral, caso não tenha votado apresentar Certidão de Quitação Eleitoral, obtida junto ao TRE), Comprovante de residência com CEP, Carteira de Reservista, se do sexo masculino, Carteira do Conselho, quando exigido em legislação federal, 01 Foto Recente 3x4, Comprovante de Situação Cadastral do CPF, Declaração de Bens, Diploma ou Certificado de Conclusão do Curso acompanhado do Histórico Escolar, Certidões Negativas de antecedentes criminais, Atestado de Saúde Ocupacional - ASO, expedido por Médico do Trabalho ou Serviço

Médico Especializado em Medicina Ocupacional, Cartão Cidadão, se tiver.

**FUNÇÃO: SUPERVISOR DE UNIDADE - DIURNO**

NOME	DOC	CLASS
PRISCILA SILVA MACHADO	1137615117	29

**FUNÇÃO: EDUCADOR SOCIAL - DIURNO**

NOME	DOC	CLASS
MARIA DAMIANA NASCIMENTO CARDOSO	413384993	66
FERNANDA GISELE VENTURA DE SOUZA	944587313	67

**FUNÇÃO: EDUCADOR SOCIAL - NOTURNO**

NOME	DOC	CLASS
VIVIANE SOUZA CONCEIÇÃO	1115834894	51

**Afrodescendentes****FUNÇÃO: SUPERVISOR DE UNIDADE - DIURNO**

NOME	DOC	CLASS
CLEIDE SANTOS DE MOURA	0884009645	17
DENISE FARIAS DA TRINDADE	764551736	18

**FUNÇÃO: EDUCADOR SOCIAL - DIURNO**

NOME	DOC	CLASS
DANIELA RAMOS ROSA	0518845699	58
ANDRESA CRISTINA DA SILVA GOES	1482523701	59
LÉIA DE AQUINO SANTA RITA	747409544	60
EVANICE BARBOSA DE OLIVEIRA	0296995509	61
ANTONIELE MIRANDA SALVADOR	1150120444	62
ANTONIO CHARLES SILVA MACELO	1161920110	63

**FUNÇÃO: EDUCADOR SOCIAL - NOTURNO**

NOME	DOC	CLASS
MICHELLE FABIANE VALADARES	520432746	26
JESUILDO MOTA GOMES JUNIOR	436732955	27
DIANA SANTOS SOUZA	1321956150	28
CLAUDIANA MARIA SANTOS DOS SANTOS	795091770	29
ANA LÚCIA DA CRUZ QUEIRÓS	363157107	30
TAMIRES SANTOS TEODORO	1152418505	31
RENATO SANTOS BARBOSA	1151810835	32
TAMIRES SANTOS TEODORO	1152418505	31

Gabinete da Secretária Municipal de Gestão, em 23 de fevereiro de 2016.

**SÔNIA MAGNÓLIA LEMOS DE CARVALHO**  
Secretária

**AVISO DE CONVOCAÇÃO Nº 21/2016**

A Secretária Municipal de Gestão da Prefeitura Municipal do Salvador, **CONVOCA Sub Judge, em cumprimento ao Mandado de Segurança, Processo nº 0025424-10.2015.8.05.0000** o candidato abaixo relacionado, aprovado em Concurso Público, a comparecer à Diretoria Geral de Gestão de Pessoas, situada à Av. Vale dos Barris, nº. 125, no horário das 08:30 às 11:30h e das 13:00 às 16:00h no prazo de 30 (trinta) dias, contados a partir da publicação desta Convocação, para comprovação de habilitação técnica exigida no Edital do Concurso Público nº. 01/2011 publicado no DOM nº. 5.392 de 17 de junho de 2011 republicado no DOM nº. 5.427 de 09 de agosto de 2011 e agendamento da avaliação médica que será **realizada de acordo com a data de comparecimento do candidato** no endereço citado acima.

A Avaliação Médica consta de realização de exames complementares de acordo com a idade, sexo e função, além do atendimento clínico.

A Avaliação Psicológica será publicada no Diário Oficial do Município pela Coordenadoria Central de Inspeção, Medicina e Segurança do Trabalho - CIS, informando data, horário e local que será

realizada, independentemente de o candidato já ter se submetido à avaliação médica na CIS, sob pena de desclassificação.

O candidato deverá comparecer **URGENTE**, munido de **original** e **cópia** dos seguintes documentos: Diploma e Histórico Escolar de Ensino Médio com a formação técnica complementar em que se candidatou, RG, CPF, Título de Eleitor, Comprovante de Votação da última eleição, Certificado de Reservista - se do sexo masculino, PIS / PASEP, Carteira de Trabalho, Comprovante de Residência, Declaração / Comprovante de pagamento da anuidade de 2015 do respectivo conselho, Comprovante de Inscrição e de Situação Cadastral do CPF, Antecedentes Criminais e 02 fotos 3x4 coloridas.

**PROFISSIONAL DE ATENDIMENTO INTEGRADO - FISIOTERAPEUTA - SMS / NASF / 20H**

NOME	DOCUMENTO	CLASSIFICAÇÃO
THALITA MARA JESUS APOSTOLO	0958882509	25

Gabinete da Secretária Municipal de Gestão, em 25 de fevereiro de 2016.

**SÔNIA MAGNÓLIA LEMOS DE CARVALHO**  
Secretária

**AVISO DE CONVOCAÇÃO Nº 22/2016**

A Secretária Municipal de Gestão da Prefeitura Municipal do Salvador, **CONVOCA Sub Judice, em cumprimento ao Mandado de Segurança, Processo nº 0025098-50.2015.8.05.0000** o candidato abaixo relacionado, aprovado em Concurso Público, a comparecer à Diretoria Geral de Gestão de Pessoas, situada à Av. Vale dos Barris, nº. 125, no horário das 08:30 às 11:30h e das 13:00 às 16:00h no prazo de 30 (trinta) dias, contados a partir da publicação desta Convocação, para comprovação de habilitação técnica exigida no Edital do Concurso Público nº. 01/2011 publicado no DOM nº. 5.392 de 17 de junho de 2011 republicado no DOM nº. 5.427 de 09 de agosto de 2011 e agendamento da avaliação médica que será **realizada de acordo com a data de comparecimento do candidato** no endereço citado acima.

A Avaliação Médica consta de realização de exames complementares de acordo com a idade, sexo e função, além do atendimento clínico.

A Avaliação Psicológica será publicada no Diário Oficial do Município pela Coordenadoria Central de Inspeção, Medicina e Segurança do Trabalho - CIS, informando data, horário e local que será realizada, independentemente de o candidato já ter se submetido à avaliação médica na CIS, sob pena de desclassificação.

O candidato deverá comparecer **URGENTE**, munido de **original** e **cópia** dos seguintes documentos: Diploma e Histórico Escolar de Ensino Médio com a formação técnica complementar em que se candidatou, RG, CPF, Título de Eleitor, Comprovante de Votação da última eleição, Certificado de Reservista - se do sexo masculino, PIS / PASEP, Carteira de Trabalho, Comprovante de Residência, Declaração / Comprovante de pagamento da anuidade de 2015 do respectivo conselho, Comprovante de Inscrição e de Situação Cadastral do CPF, Antecedentes Criminais e 02 fotos 3x4 coloridas.

**PROFISSIONAL DE ATENDIMENTO INTEGRADO - FARMACÊUTICO BIOQUÍMICO - SMS / - / 30H**

NOME	DOCUMENTO	CLASSIFICAÇÃO
ROSILEIDE PEREIRA DE ABREU	0582689953	42

Gabinete da Secretária Municipal de Gestão, em 25 de fevereiro de 2016.

**SÔNIA MAGNÓLIA LEMOS DE CARVALHO**  
Secretária

**AVISO DE CONVOCAÇÃO Nº 23/2016**

A Secretária Municipal de Gestão da Prefeitura Municipal do Salvador, **CONVOCA Sub Judice, em cumprimento ao Mandado de Segurança, Processo nº 0025420-70.2015.8.05.0000** o candidato abaixo relacionado, aprovado em Concurso Público, a comparecer à Diretoria Geral de Gestão de Pessoas, situada à Av. Vale dos Barris, nº. 125, no horário das 08:30 às 11:30h e das 13:00 às 16:00h no prazo de 30 (trinta) dias, contados a partir da publicação desta Convocação, para comprovação de habilitação técnica exigida no Edital do Concurso Público nº. 01/2011 publicado no DOM nº. 5.392 de 17 de junho de 2011 republicado no DOM nº. 5.427 de 09 de agosto de 2011 e agendamento da

avaliação médica que será **realizada de acordo com a data de comparecimento do candidato** no endereço citado acima.

A Avaliação Médica consta de realização de exames complementares de acordo com a idade, sexo e função, além do atendimento clínico.

A Avaliação Psicológica será publicada no Diário Oficial do Município pela Coordenadoria Central de Inspeção, Medicina e Segurança do Trabalho - CIS, informando data, horário e local que será realizada, independentemente de o candidato já ter se submetido à avaliação médica na CIS, sob pena de desclassificação.

O candidato deverá comparecer **URGENTE**, munido de **original** e **cópia** dos seguintes documentos: Diploma e Histórico Escolar de Ensino Médio com a formação técnica complementar em que se candidatou, RG, CPF, Título de Eleitor, Comprovante de Votação da última eleição, Certificado de Reservista - se do sexo masculino, PIS / PASEP, Carteira de Trabalho, Comprovante de Residência, Declaração / Comprovante de pagamento da anuidade de 2015 do respectivo conselho, Comprovante de Inscrição e de Situação Cadastral do CPF, Antecedentes Criminais e 02 fotos 3x4 coloridas.

**PROFISSIONAL DE ATENDIMENTO INTEGRADO - BIÓLOGO - SMS / - / 20H**

NOME	DOCUMENTO	CLASSIFICAÇÃO
CRISTINA GUIMARAES SANTOS	0748381139	6

Gabinete da Secretária Municipal de Gestão, em 25 de fevereiro de 2016.

**SÔNIA MAGNÓLIA LEMOS DE CARVALHO**  
Secretária

**SECRETARIA MUNICIPAL DA SAÚDE - SMS**

**AVISO DE CONVOCAÇÃO**

A Coordenadoria Administrativa torna público para conhecimento dos interessados que será realizada **COTAÇÃO DE PREÇO Nº. 031/2016**. Objeto: **Registro de preços para aquisição de medicamentos**. As propostas deverão ser apresentadas no prazo de 03 (três) dias úteis, a contar da publicação deste aviso.

O **processo administrativo nº. 1779/2016**, referente ao objeto da presente cotação de preços, encontra-se na Subcoordenação de Suprimentos/CAD, telefones: (71) 3202-1118 ou 3202-1146 e-mail: searp.saude@gmail.com, onde os interessados poderão solicitar maiores informações.

Salvador, 04 de março 2016.

**STELA GLEIDE OLIVEIRA SANTANA**  
Coordenadora

**AVISO DE CONVOCAÇÃO**

A Coordenadoria Administrativa torna público para conhecimento dos interessados que será realizada **COTAÇÃO DE PREÇO Nº. 032/2016**. Objeto: **Registro de preços para aquisição de fita para uroanálise (sumário de urina)**. As propostas deverão ser apresentadas no prazo de 03 (três) dias úteis, a contar da publicação deste aviso.

O **processo administrativo nº. 1980/2016**, referente ao objeto da presente cotação de preços, encontra-se na Subcoordenação de Suprimentos/CAD, telefones: (71) 3202-1118 ou 3202-1146 e-mail: searp.saude@gmail.com, onde os interessados poderão solicitar maiores informações.

Salvador, 04 de março 2016.

**STELA GLEIDE OLIVEIRA SANTANA**  
Coordenadora

SECRETARIA MUNICIPAL DE  
MOBILIDADE - SEMOBSuperintendência do Trânsito do Salvador -  
TRANSALVADOR

## EDITAL DA NOTIFICAÇÃO DA AUTUAÇÃO

O SUPERINTENDENTE DE TRÂNSITO DO SALVADOR, no uso de suas atribuições, faz saber que dos processos administrativos abaixo relacionados foram expedidas Notificações de Autuações de Infração de Trânsito e postadas através da Empresa Brasileira de Correios e Telégrafos, para os endereços dos respectivos proprietários de veículos constantes no cadastro do Departamento Estadual de Trânsito, sendo, portanto, válidas para todos os efeitos, conforme o disposto no art. 282 da Lei n.º 9.503/97 CTB. Desta forma, abrimos prazo de 15 (quinze) dias para a apresentação de condutor e 30 (trinta) dias para a apresentação de Defesa de Autuação, na forma da lei.

Segunda-feira, 22 de Fevereiro de 2016

PLACA	AIT	INFRACAO	DATA
AAA7054	T036700455	5550-0	05/01/2016
AAD6488	R003258448	7455-0	18/12/2015
ACH7124	P002305362	6947-1	29/12/2015
AIE8892	R003261663	7455-0	20/12/2015
AJT2233	F001295033	6050-3	16/12/2015
AKG5455	R003262101	7455-0	20/12/2015
AKV2032	T012900805	7366-2	04/01/2016
AKW0465	T029104493	5185-1	04/01/2016
ALK0731	T025000724	5550-0	03/01/2016
AMA6979	R003260825	7455-0	18/12/2015
AMD7696	R003260306	7455-0	18/12/2015
AND7408	R003261103	7455-0	16/12/2015
ANS9515	T032700340	5525-0	05/01/2016
ANV6537	T047401258	5452-1	05/01/2016
ANX2788	F001295124	6050-3	14/12/2015
AQH7072	T033800146	5568-0	03/01/2016
APJ2365	T015101669	5550-0	03/01/2016
APN0506	F001295257	6050-3	20/12/2015
AQI8255	R003261464	7587-0	20/12/2015
AQI8255	R003261465	7455-0	20/12/2015
AQL9796	R003262256	7587-0	20/12/2015
AQS5162	T014600568	5550-0	05/01/2016
ARJ6226	T017300673	6050-1	03/01/2016
ARK0317	T029104497	5380-0	04/01/2016
ARN8963	T029104507	5746-3	04/01/2016
ARW8001	T050600314	5550-0	05/01/2016
ASK4503	T029104510	5185-1	04/01/2016
ATA6068	R003258556	7455-0	17/12/2015
AUA0607	R003259853	7455-0	15/12/2015
AUN4433	R003258849	7455-0	18/12/2015
AUS6585	R003259334	7455-0	14/12/2015
AWC8470	R003259713	7455-0	16/12/2015
AWH1733	R003261922	7455-0	21/12/2015
AWT7734	R003261222	7463-0	16/12/2015
AXN8554	P002308870	5843-4	26/12/2015
AXT8980	R003259362	7455-0	15/12/2015
AXU9469	R003261254	7455-0	18/12/2015
AXY3616	R003259063	7455-0	14/12/2015
AYC5354	R003260285	7455-0	18/12/2015
AYE5978	R003259834	7455-0	16/12/2015
AYG8119	T035800411	7366-2	04/01/2016
AYH2157	T017802453	5380-0	04/01/2016
AYH6049	T042800206	5452-1	05/01/2016
AYH9355	R003261406	7587-0	20/12/2015
AYH9355	R003262219	7587-0	20/12/2015
AYH9485	R003259235	7455-0	18/12/2015
AYO6746	R003262296	7463-0	20/12/2015
AYO6746	R003260490	7455-0	17/12/2015
AYO6747	R003259256	7455-0	19/12/2015
AYO8997	R003260369	7455-0	18/12/2015
AYP5933	T048100279	7366-2	05/01/2016
AYP6955	R003259522	7455-0	15/12/2015
AYQ3235	F001295167	6050-3	15/12/2015
AYQ3235	R003262141	7455-0	20/12/2015
AYR6407	R003259332	7455-0	15/12/2015
AYR6416	R003261028	7455-0	15/12/2015
AYR6416	R003260908	7463-0	15/12/2015
AYR7346	R003258434	7455-0	18/12/2015
AYU8784	R003258974	7463-0	14/12/2015
AYW6762	R003261407	7587-0	20/12/2015
AYX4780	R003261479	7587-0	20/12/2015
AYX6454	F001294885	6050-3	14/12/2015
AYX7477	R003260460	7455-0	18/12/2015
AYZ3670	F001295001	6050-3	15/12/2015
AZA3058	R003259242	7455-0	18/12/2015
AZA3243	R003261583	7455-0	20/12/2015
AZB0825	R003258705	7455-0	18/12/2015
AZE9603	R003259944	7455-0	16/12/2015
AZJ7486	R003261934	7455-0	21/12/2015
AZJ7491	R003259618	7455-0	16/12/2015

PLACA	AIT	INFRACAO	DATA
AZL2299	T025000728	5452-1	04/01/2016
AZQ3865	R003261933	7455-0	21/12/2015
AZQ0577	R003260524	7455-0	16/12/2015
AZQ0577	R003260565	7455-0	16/12/2015
AZQ3067	R003260573	7455-0	16/12/2015
AZQ3067	R003260542	7455-0	16/12/2015
AZQ3121	T041700740	6041-2	05/01/2016
AZX6899	R003260688	7463-0	17/12/2015
AZZ1274	R003262411	7455-0	20/12/2015
BAC1692	R003262331	7587-0	20/12/2015
BAC1692	R003262266	7587-0	20/12/2015
BBA5111	R003260048	7455-0	16/12/2015
BGU9726	R003262351	7587-0	20/12/2015
BGU9726	R003262352	7455-0	20/12/2015
BKH3366	P002143013	5568-0	29/12/2015
BMO2920	R003261067	7455-0	16/12/2015
BPB0677	R003261625	7455-0	20/12/2015
BXF8219	F001295163	6050-3	15/12/2015
CAU9333	T029104517	5525-0	05/01/2016
CCB7584	R003260798	7455-0	17/12/2015
CDA3824	T035000540	5452-1	05/01/2016
CEL5361	R003260012	7455-0	16/12/2015
CEQ9925	R003259770	7455-0	16/12/2015
CG85000	R003259990	7455-0	16/12/2015
CKQ7030	F001295093	6050-3	18/12/2015
CLL4895	R003259882	7455-0	16/12/2015
CPR5363	T014000106	5843-4	03/01/2016
CRO2862	R003259391	7455-0	14/12/2015
CTC2017	R003259270	7455-0	19/12/2015
CYJ9340	R003261183	7455-0	16/12/2015
DA5793	R003258728	7455-0	17/12/2015
DA06424	F001295066	6050-3	18/12/2015
DBC7925	T027700100	5568-0	04/01/2016
DDP6052	T023703483	5541-1	02/01/2016
DFB8563	T024201493	6050-1	05/01/2016
DFE5439	T030202005	5509-0	04/01/2016
DFE5439	T030202006	7366-2	04/01/2016
DFM0675	R003262419	7463-0	20/12/2015
DFS2866	R003260179	7455-0	18/12/2015
DGW5793	R003258755	7455-0	18/12/2015
DID4876	R003259498	7455-0	15/12/2015
DIQ2648	R003258455	7455-0	18/12/2015
DIJB9111	R003260061	7455-0	18/12/2015
DKD6708	R003258784	7455-0	17/12/2015
DLU8406	P002180478	5550-0	22/12/2015
DME4554	R003259185	7455-0	18/12/2015
DNZ6999	R003262520	7455-0	20/12/2015
DOP2637	R003258727	7455-0	17/12/2015
DPB2651	F001294965	6050-3	16/12/2015
DPF1658	F001294911	6050-3	14/12/2015
DQL4660	R003258679	7455-0	18/12/2015
DRO3439	R003262447	7455-0	20/12/2015
DSH2896	T054300097	5568-0	05/01/2016
DTR9023	R003261718	7455-0	20/12/2015
DTW9917	R003259323	7471-0	15/12/2015
DUM5768	T042200122	5550-0	05/01/2016
DWO7171	R003259707	7455-0	16/12/2015
DXQ8374	R003261189	7455-0	16/12/2015
DXU1546	P002310605	5452-1	30/12/2015
EBJ6907	T025200833	5592-0	05/01/2016
EBL8399	R003261083	7455-0	16/12/2015
EBZ8878	P002143540	7366-2	15/12/2015
ECN6680	R003259831	7455-0	16/12/2015
EDA0066	R003260367	7455-0	18/12/2015
EED5049	P002312121	5550-0	16/12/2015
EFB3708	T020400319	5185-1	02/01/2016
EFIC3049	T047401228	5568-0	04/01/2016
EFQ1569	T022900158	5452-1	03/01/2016
EGA4879	T032700361	5452-1	06/01/2016
EGG5696	R003259016	7455-0	18/12/2015
EGV0881	R003261265	7455-0	18/12/2015
EIT6245	R003261346	7587-0	20/12/2015
EJO4636	R003261753	7455-0	20/12/2015
EKS3080	R003260747	7455-0	17/12/2015
EKK0995	R003259037	7455-0	14/12/2015
ELB0440	R003260047	7455-0	16/12/2015
EMR7075	R003261318	7587-0	20/12/2015
EMX1308	R003261867	7455-0	21/12/2015
EMX4948	R003261620	7463-0	20/12/2015
EOF6501	T017600213	5568-0	05/01/2016
EOF6528	T042800202	5452-1	05/01/2016
EOF6568	F001295224	6050-3	20/12/2015
EOF6610	F001294945	6050-3	15/12/2015
EPB0319	R003259202	7455-0	18/12/2015
EPQ1898	R003261054	7455-0	15/12/2015
EQC6650	R003258515	7455-0	18/12/2015
EQK5508	R003260443	7455-0	17/12/2015
EQK5508	T035900317	7366-2	05/01/2016
EQK7051	R003260518	7455-0	16/12/2015
EQL4312	R003259192	7455-0	18/12/2015
EQM5511	R003260160	7463-0	16/12/2015
ER23447	T024201483	5452-1	05/01/2016
ETA4728	R003259491	7455-0	15/12/2015

PLACA	AIT	INFRACAO	DATA
ETG0756	R003261696	7455-0	20/12/2015
ETJ2683	T032000094	6050-1	06/01/2016
EUE8601	R003259347	7455-0	14/12/2015
EUJ7602	T022400728	5380-0	06/01/2016
EUJ6418	R003260226	7455-0	16/12/2015
EUM7576	T016601625	5568-0	05/01/2016
EUQ1468	R003259861	7455-0	15/12/2015
EUS8169	T045800529	5819-6	05/01/2016
EUU3176	P002312164	5550-0	22/12/2015
EUY8405	R003260355	7455-0	17/12/2015
EWP5486	R003261598	7455-0	20/12/2015
EWT4289	T018501755	5452-1	04/01/2016
EYE1509	R003261029	7455-0	15/12/2015
EYX3095	T023401468	5452-3	05/01/2016
EZG4267	T049200010	5452-1	05/01/2016
EZP6256	R003261657	7455-0	20/12/2015
FAE0165	T045800522	5550-0	04/01/2016
FAH2159	R003259313	7455-0	15/12/2015
FDI9633	P002282093	5452-1	05/01/2016
FEY0145	R003259433	7455-0	15/12/2015
FFB7924	R003262506	7455-0	20/12/2015
FFK4309	R003261350	7587-0	20/12/2015
FFQ1997	R003258740	7455-0	18/12/2015
FFX4229	T015301264	5452-1	05/01/2016
FGN5668	T040601456	5452-1	05/01/2016
FHH2010	F001294982	6050-3	15/12/2015
FHV7029	R003258742	7463-0	18/12/2015
FHZ6380	R003261762	7455-0	20/12/2015
FI8483	R003258620	7455-0	18/12/2015
FIL9950	R003258486	7455-0	18/12/2015
FIN2721	T029300440	5185-1	05/01/2016
FKN5258	R003262555	7455-0	21/12/2015
FLF7453	T037604275	5185-1	05/01/2016
FLG5469	R003261862	7455-0	21/12/2015
FLY5393	R003259193	7455-0	18/12/2015
FLZ6590	T053700355	5185-1	03/01/2016
FMM9509	R003260351	7455-0	17/12/2015
FOI8716	T048000219	5550-0	05/01/2016
FQT0018	F001295249	6050-3	20/12/2015
FQZ5259	R003261874	7455-0	21/12/2015
FRC8223	R003259732	7463-0	15/12/2015
FRP9121	R003262012	7455-0	21/12/2015
FSO530	R003259396	7455-0	14/12/2015
FTY6347	R003261809	7455-0	20/12/2015
FUX3925	R003		

PLACA	AIT	INFRACAO	DATA
HFV7481	T016601601	5452-1	03/01/2016
HFV3441	R003258741	7455-0	18/12/2015
HFV3597	R003258453	7455-0	18/12/2015
HFV3606	F001295015	6050-3	15/12/2015
HFV6423	R003262464	7455-0	20/12/2015
HG6511	R003258902	7455-0	14/12/2015
HGK5156	R003259445	7455-0	16/12/2015
HGK5156	R003259556	7455-0	16/12/2015
HGR5262	T024201434	5452-1	02/01/2016
HGV4861	T054400205	5185-1	03/01/2016
HHM5138	R003261344	7587-0	20/12/2015
HHM5138	R003261554	7587-0	20/12/2015
HHR2337	R003261980	7455-0	21/12/2015
HID9330	R003260838	7455-0	14/12/2015
HIG5371	T021100372	5452-1	05/01/2016
HIK0385	T054700061	5568-0	04/01/2016
HIO4710	R003259437	7463-0	15/12/2015
HIU2529	R003259446	7455-0	16/12/2015
HIU291	R003261773	7455-0	20/12/2015
HIX1397	T041601001	5452-3	03/01/2016
HIX2786	T036000198	5452-5	04/01/2016
HJA2527	T054700068	5665-0	04/01/2016
HJA5976	R003258743	7455-0	18/12/2015
HJB1545	T020900198	5509-0	05/01/2016
HJB8573	T029104502	7366-2	04/01/2016
HJE8911	R003261141	7455-0	16/12/2015
HJG2133	C023461944	5550-0	18/12/2015
HJK8659	R003262513	7455-0	20/12/2015
HJN1624	T024700227	5568-0	30/12/2015
HKF3026	R003261765	7455-0	20/12/2015
HKH6240	R003261003	7455-0	15/12/2015
HKN9876	R003259155	7455-0	14/12/2015
HKQ6900	T024400467	5550-0	04/01/2016
HKK1757	R003260475	7455-0	17/12/2015
HLD7852	T035000542	7366-2	05/01/2016
HLH6502	T048000214	5568-0	05/01/2016
HLP2392	T037604257	6564-0	05/01/2016
HLX8006	T037700414	6050-1	04/01/2016
HMC5763	T030300629	5991-0	05/01/2016
HMF1018	R003259402	7455-0	14/12/2015
HMF3538	R003261644	7455-0	20/12/2015
HMJ3981	R003258830	7455-0	18/12/2015
HMO7920	T029104503	7366-2	04/01/2016
HMY8682	F001295016	6050-3	15/12/2015
HMZ2363	R003258500	7463-0	18/12/2015
HNA4036	T021800250	7234-0	05/01/2016
HNA4036	T021800252	7366-2	05/01/2016
HNF5218	T032700343	5452-5	06/01/2016
HNH5141	R003262443	7471-0	20/12/2015
HNK6228	R003259258	7455-0	19/12/2015
HNK8182	T041601003	5452-3	03/01/2016
HNK9530	P002319082	5452-1	01/01/2016
HNM7872	R003259904	7455-0	16/12/2015
HNO5502	T022600142	6041-2	05/01/2016
HNO9323	F001295048	6050-3	16/12/2015
HNS6950	R003260602	7455-0	15/12/2015
HNS9858	T047401245	5452-1	05/01/2016
HNZ4516	T030104174	5193-0	03/01/2016
HOI7438	R003260329	7455-0	17/12/2015
HOK1806	R003259200	7455-0	18/12/2015
HOZ4028	R003258461	7455-0	17/12/2015
HPN9871	F001295225	6050-3	20/12/2015
HPP7301	R003259845	7455-0	15/12/2015
HWW2341	R003261722	7455-0	20/12/2015
HXV0992	T039700613	5550-0	05/01/2016
HXY2152	F001294966	6050-3	16/12/2015
HYE4843	R003259262	7455-0	19/12/2015
HYL3440	R003260728	7455-0	17/12/2015
HYP1976	R003261006	7455-0	16/12/2015
HZD3898	T054800129	5550-0	30/12/2015
HZE2317	T048900199	5550-0	05/01/2016
HZK0173	R003259471	7455-0	16/12/2015
HZP6152	T040601447	7366-2	05/01/2016
HZT3835	R003262066	7455-0	20/12/2015
HZV7609	R003261396	7587-0	20/12/2015
HZW1240	T047401256	5452-1	05/01/2016
HZX614	R003261257	7455-0	18/12/2015
HZY9383	T023401464	5452-3	05/01/2016
HZZ5662	T037101033	5452-1	05/01/2016
HZZ9745	R003260286	7455-0	18/12/2015
IAA8869	R003260146	7455-0	18/12/2015
IAE1598	R003261806	7455-0	20/12/2015
IAE5713	R003259357	7455-0	15/12/2015
IAF3869	R003259278	7455-0	15/12/2015
IAF3869	R003259784	7455-0	15/12/2015
IAG4160	T035900325	7366-2	05/01/2016
IAG5986	R003258449	7455-0	18/12/2015
IAG8379	R003258781	7455-0	17/12/2015
IAH3289	R003260888	7455-0	15/12/2015
IAK2920	R003250011	7587-0	16/12/2015
IAK3899	T035800409	5452-5	04/01/2016
IAK9295	R003262332	7587-0	20/12/2015
IAK5430	R003259092	7455-0	18/12/2015

PLACA	AIT	INFRACAO	DATA
IALL0590	T021502888	7366-2	05/01/2016
IAM2131	P002312137	5550-0	18/12/2015
IAN3253	R003261974	7455-0	21/12/2015
IAN7105	T048900200	5487-0	05/01/2016
IAO2173	R003261099	7455-0	16/12/2015
IAP0944	R003258467	7455-0	17/12/2015
IJN5485	T030201997	6564-0	03/01/2016
IJN5485	T030201998	5185-1	03/01/2016
IMZ8383	R003259186	7455-0	18/12/2015
IPL6650	T041300655	5550-0	05/01/2016
IPU2001	R003259414	7455-0	14/12/2015
ISO2392	T030202003	5185-1	03/01/2016
IUF1745	R003260480	7455-0	14/12/2015
IWF6150	R003259432	7455-0	15/12/2015
JAP2586	R003260859	7455-0	14/12/2015
JD03338	T012300848	5185-1	05/01/2016
JEI0037	T012900806	7366-2	04/01/2016
JFJ9257	T041400341	5843-3	27/12/2015
JFM8722	T046000100	5452-1	03/01/2016
JFM8722	T054400213	5452-1	03/01/2016
JGK3341	R003258454	7455-0	18/12/2015
JGH9966	R003260952	7455-0	15/12/2015
JGJ3518	R003259684	7455-0	16/12/2015
JGL9397	R003261497	7587-0	20/12/2015
JHA8340	R003261555	7587-0	20/12/2015
JHG3640	T024400468	5550-0	04/01/2016
JHG6997	T007800279	5550-0	04/01/2016
JHN6650	R003261556	7587-0	20/12/2015
JHN6650	R003261345	7587-0	20/12/2015
JHU6664	F001295064	6050-3	16/12/2015
JHY0234	T054300095	5550-0	04/01/2016
JHZ1606	T029104518	5525-0	05/01/2016
JIC7615	R003261258	7455-0	17/12/2015
JJK3668	T021502897	5550-0	05/01/2016
JIN7744	R003259865	7455-0	15/12/2015
JIP5305	R003262299	7455-0	20/12/2015
JIQ1108	T045800518	5452-5	04/01/2016
JJF4681	R003260516	7463-0	16/12/2015
JKD5394	R003262004	7455-0	21/12/2015
JKD6527	T035000538	5550-0	05/01/2016
JKG9606	P002312146	5568-0	18/12/2015
JKT0034	T033800130	5568-0	03/01/2016
JKT2116	R003261066	7463-0	16/12/2015
JKT4058	T016701233	5835-0	05/01/2016
JKT6846	R003261735	7455-0	20/12/2015
JKT9778	R003260745	7455-0	17/12/2015
JKV1210	R003260049	7455-0	16/12/2015
JKV2149	R003259852	7455-0	15/12/2015
JKV5503	R003259725	7455-0	15/12/2015
JKV8873	R003261113	7455-0	16/12/2015
JKW3942	R003261338	7587-0	20/12/2015
JKW5577	F001295187	6050-3	20/12/2015
JKX6130	R003261672	7455-0	20/12/2015
JKX9172	F001295009	6050-3	15/12/2015
JKZ2157	R003262003	7455-0	21/12/2015
JLA4419	T024201449	5550-0	03/01/2016
JLA7418	T029800731	5452-1	04/01/2016
JLA7709	R003262163	7455-0	20/12/2015
JLB4569	R003260079	7455-0	18/12/2015
JLB7243	T030201979	6858-0	03/01/2016
JLD8926	T041601005	5452-3	03/01/2016
JLN8760	R003260054	7455-0	18/12/2015
JLF2517	R003258942	7455-0	18/12/2015
JLF2536	R003259413	7455-0	14/12/2015
JLF4629	R003262078	7463-0	20/12/2015
JLF7322	R003262045	7455-0	21/12/2015
JLF8985	R003259658	7455-0	15/12/2015
JLH9657	T015101684	5568-0	03/01/2016
JLI4700	T053200071	5550-0	03/01/2016
JLJ5356	R003259149	7455-0	14/12/2015
JLL2005	R003262162	7455-0	20/12/2015
JLO1000	R003260141	7455-0	18/12/2015
JLS9916	R003259076	7455-0	14/12/2015
JLT6685	R003261001	7455-0	15/12/2015
JLT7025	T029300419	5185-1	05/01/2016
JLT8991	R003258965	7455-0	14/12/2015
JLJ7905	T031500306	5738-0	03/01/2016
JLV8688	T024201464	5452-1	04/01/2016
JLW9678	T040601481	5452-1	05/01/2016
JLX9469	R003261115	7455-0	16/12/2015
JMA8941	R003260475	7455-0	14/12/2015
JMB2583	R003259648	7455-0	15/12/2015
JMB8743	T039600383	6041-2	05/01/2016
JMC5936	T015101668	5550-0	03/01/2016
JMC7976	T029104482	5185-1	04/01/2016
JMD1366	R003261089	7455-0	15/12/2015
JMD6062	T015101689	5550-0	05/01/2016
JMD7341	T021502882	5568-0	05/01/2016
JMD8055	P002307247	5452-1	30/12/2015
JME1524	T047401238	5452-5	05/01/2016
JME4722	R003259513	7455-0	15/12/2015
JME5982	R003261102	7455-0	16/12/2015
JMF8312	T037604263	5185-1	05/01/2016

PLACA	AIT	INFRACAO	DATA
JMI7362	R003261715	7463-0	20/12/2015
JMK3346	R003260200	7455-0	18/12/2015
JML4196	R003258652	7455-0	17/12/2015
JML6773	T051700236	5452-1	04/01/2016
JMM0360	F001294880	6050-3	18/12/2015
JMN4819	T029104486	5185-1	04/01/2016
JMS5183	R003260449	7455-0	17/12/2015
JM07201	R003260844	7455-0	14/12/2015
JM08055	R003260885	7455-0	14/12/2015
JM08625	F001295094	6050-3	18/12/2015
JMQ2662	R003261673	7455-0	20/12/2015
JMQ5329	T019601919	5452-1	05/01/2016
JMQ6904	R003261194	7455-0	16/12/2015
JMR5305	R003259642	7455-0	15/12/2015
JMR7849	R003260321	7455-0	18/12/2015
JMS6613	T049400062	6050-1	06/01/2016
JMS7824	T014600562	5550-0	04/01/2016
JMS8696	R003260882	7455-0	14/12/2015
JMS9784	R003259683	7463-0	16/12/2015
JMS9784	R003259532	7455-0	16/12/2015
JMV5281	R003258501	7455-0	18/12/2015
JMW5742	R003258546	7455-0	17/12/2015
JMW6991	T013300631	5452-7	05/01/2016
JMW9006	T021502858	5452-1	03/01/2016
JMX4783	T023703489	5452-1	02/01/2016
JMX6351	R003260064	7455-0	18/12/2015
JMX8783	R003261504	7587-0	20/12/2015
JMY3504	T053700358	5452-3	03/01/2016
JMY4691	R003262046	7455-0	21/12/2015

PLACA	AIT	INFRACAO	DATA	PLACA	AIT	INFRACAO	DATA	PLACA	AIT	INFRACAO	DATA
JNQ5924	T047401270	5452-1	05/01/2016	JOP1642	R003262493	7455-0	20/12/2015	JPG9957	R003262397	7455-0	20/12/2015
JNQ8505	R003262093	7463-0	20/12/2015	JOP1642	R003262547	7455-0	20/12/2015	JPH1333	R003258508	7455-0	18/12/2015
JNQ9187	R003262421	7455-0	20/12/2015	JOP5063	T052400005	5550-0	04/01/2016	JPH2830	R003262095	7455-0	20/12/2015
JNR3436	T050600313	5550-0	04/01/2016	JOT9088	T013300628	7366-2	04/01/2016	JPH4272	R003260860	7455-0	14/12/2015
JNS1459	F001295191	6050-3	20/12/2015	JOT0997	R003258516	7455-0	18/12/2015	JPH5755	R003261205	7455-0	18/12/2015
JNS3116	T053700351	5185-1	03/01/2016	JOT2576	T030202018	5185-1	05/01/2016	JPH5755	R003261272	7455-0	18/12/2015
JNS3329	F001295196	6050-3	20/12/2015	JOT2576	T030202019	7366-2	05/01/2016	JPH5874	T042200123	6050-1	06/01/2016
JNS6405	T051700238	5452-1	05/01/2016	JOT2639	R003259201	7455-0	18/12/2015	JPH6666	T037604261	5185-1	05/01/2016
JNS7512	T016601611	5452-3	05/01/2016	JOT2802	R003260912	7463-0	14/12/2015	JPH7047	R003262556	7455-0	20/12/2015
JNT1999	T012300838	5550-0	05/01/2016	JOT2802	R003260950	7455-0	14/12/2015	JPH8165	T036000200	5452-5	04/01/2016
JNT5480	P001967461	5550-0	30/12/2015	JOT2802	R003261199	7455-0	16/12/2015	JPH8853	F001295053	6050-3	16/12/2015
JNT9152	T024201451	5550-0	03/01/2016	JOT2802	R003261799	7455-0	20/12/2015	JPH9009	F001295038	6050-3	16/12/2015
JNU0574	T021100371	5550-0	05/01/2016	JOT6424	R003261680	7455-0	20/12/2015	JPI1438	R003259908	7455-0	16/12/2015
JNU0771	T021700862	5185-1	05/01/2016	JOT6902	P002200088	7366-2	30/12/2015	JPI1438	R003258537	7463-0	17/12/2015
JNU2076	R003258883	7455-0	17/12/2015	JOT8731	F001294970	6050-3	16/12/2015	JPI3827	R003260081	7455-0	18/12/2015
JNU4362	T023703460	5568-0	02/01/2016	JOT9963	R003261097	7455-0	16/12/2015	JPI4018	R003261091	7455-0	17/12/2015
JNU4477	T048500516	5380-0	30/12/2015	JOU0722	F001295118	6050-3	17/12/2015	JPI5984	R003261684	7455-0	20/12/2015
JNU6893	T049500102	5185-1	04/01/2016	JOU5919	R003259259	7455-0	19/12/2015	JPI7881	R003261873	7455-0	21/12/2015
JNU8172	T024201488	5452-1	05/01/2016	JOV7884	T022400713	5550-0	03/01/2016	JPI8583	R003262073	7463-0	20/12/2015
JNU3031	T014701150	5819-1	03/01/2016	JOX5426	R003261786	7455-0	20/12/2015	JPJ0005	R003261757	7455-0	20/12/2015
JNY7264	C018651370	5452-1	19/12/2015	JOX8734	R003260498	7463-0	15/12/2015	JPJ1325	R003259273	7455-0	19/12/2015
JNV8694	R003259524	7455-0	16/12/2015	JOX9615	F001295262	6050-3	20/12/2015	JPJ3744	R003260083	7455-0	16/12/2015
JNW0588	R003261152	7455-0	18/12/2015	JOY5577	R003258554	7455-0	17/12/2015	JPJ4911	F001294925	6050-3	14/12/2015
JNW1898	T030202011	5185-2	05/01/2016	JOZ2426	F001295199	6050-3	20/12/2015	JPJ5506	R003259269	7455-0	19/12/2015
JNW1898	T030202010	5185-1	05/01/2016	JOZ2426	R003260021	7455-0	18/12/2015	JPJ6688	T034000179	6491-0	04/01/2016
JNW4849	R003262420	7463-0	20/12/2015	JOZ3873	T015400469	7196-2	04/01/2016	JPJ8394	P002324638	5452-1	23/12/2015
JNW4849	R003262469	7463-0	20/12/2015	JOZ7062	T025200825	5622-2	05/01/2016	JPJ8977	R003261237	7455-0	18/12/2015
JNX1577	R003261507	7587-0	20/12/2015	JOZ7869	T029104490	5185-1	04/01/2016	JPJ9024	T035300343	6050-1	05/01/2016
JNX1980	T047300290	6050-1	04/01/2016	JPA4463	R003259982	7455-0	16/12/2015	JPJ9397	T019402920	6122-0	04/01/2016
JNX3868	T016601623	5568-0	05/01/2016	JPA6379	R003258653	7455-0	17/12/2015	JPK0320	R003261626	7455-0	20/12/2015
JNX4973	T027700099	5568-0	04/01/2016	JPA8917	R003261321	7587-0	20/12/2015	JPK0674	F001295146	6050-3	14/12/2015
JNX9533	R003261675	7455-0	20/12/2015	JPA9200	T035300340	5452-1	04/01/2016	JPK1860	R003262445	7471-0	20/12/2015
JNY1908	R003259774	7455-0	16/12/2015	JPA9978	R003259605	7455-0	16/12/2015	JPK1860	R003262398	7455-0	20/12/2015
JNY2067	T032000096	5452-6	06/01/2016	JPA9978	R003259454	7455-0	16/12/2015	JPK4538	P002319162	5452-1	01/01/2016
JNY2067	T032000095	5550-0	06/01/2016	JPB0081	T053700037	5185-1	03/01/2016	JPK5057	T055100093	5185-1	05/01/2016
JNY2878	R003261736	7455-0	20/12/2015	JPB2983	R003260750	7455-0	17/12/2015	JPK5129	T037604262	5185-1	05/01/2016
JNY3083	F001294967	6050-3	16/12/2015	JPB9799	P002143975	5550-0	23/12/2015	JPK5362	R003260805	7455-0	14/12/2015
JNY4665	P002287105	5185-1	28/12/2015	JPC1219	R003261868	7455-0	21/12/2015	JPK6426	F001295120	6050-3	17/12/2015
JNY4767	T014600566	5550-0	05/01/2016	JPC1576	R003259910	7455-0	16/12/2015	JPK7637	T041601000	5452-3	03/01/2016
JNY7043	R003261168	7455-0	18/12/2015	JPC4103	R003259112	7455-0	18/12/2015	JPK8301	T040601454	5452-1	05/01/2016
JNY8757	R003259958	7455-0	15/12/2015	JPC6846	R003260234	7455-0	18/12/2015	JPK8432	T024400461	5452-1	04/01/2016
JNZ0321	T049100180	5509-0	05/01/2016	JPC8247	T049100181	5452-6	05/01/2016	JPL0169	R003261127	7455-0	16/12/2015
JNZ2236	R003261098	7455-0	16/12/2015	JPC8926	R003259062	7455-0	14/12/2015	JPL0257	R003260101	7455-0	16/12/2015
JNZ5382	F001295223	6050-3	20/12/2015	JPC9149	T054500229	5380-0	05/01/2016	JPL2168	T041300648	5550-0	05/01/2016
JNZ7936	R003261676	7455-0	20/12/2015	JPC9315	T054300100	5568-0	05/01/2016	JPL2250	F001294936	6050-3	14/12/2015
JOC2126	R003259403	7455-0	14/12/2015	JPD1317	R003262528	7455-0	20/12/2015	JPL2484	T037604269	5185-1	05/01/2016
JOE5355	T021502887	5550-0	05/01/2016	JPD3567	T012900809	5452-1	04/01/2016	JPL3328	R003258506	7455-0	18/12/2015
JOF6375	R003258503	7455-0	18/12/2015	JPD5276	R003259050	7455-0	14/12/2015	JPL3359	R003261595	7455-0	20/12/2015
JOF7573	R003260726	7455-0	17/12/2015	JPD5667	F001295154	6050-3	14/12/2015	JPL4604	R003262107	7455-0	20/12/2015
JOG1204	R003261246	7455-0	18/12/2015	JPD5963	R003262482	7455-0	20/12/2015	JPL4777	R003258959	7455-0	14/12/2015
JOG3019	R003260056	7455-0	18/12/2015	JPD6865	R003261473	7587-0	20/12/2015	JPL5418	T035300350	5452-1	05/01/2016
JOG3136	R003259589	7455-0	15/12/2015	JPD8546	P002308535	5452-1	28/12/2015	JPL6426	R003261270	7455-0	18/12/2015
JOG3144	R003258812	7455-0	17/12/2015	JPE0506	T029104534	5550-0	05/01/2016	JPL6464	R003258549	7455-0	17/12/2015
JOG3663	T048500520	5568-0	30/12/2015	JPE1318	F001295010	6050-3	15/12/2015	JPL7009	T040601475	5452-1	05/01/2016
JOG4152	R003259359	7455-0	15/12/2015	JPE1484	R003259514	7455-0	15/12/2015	JPL7156	P002289712	5550-0	25/12/2015
JOG5073	T032700342	5452-5	06/01/2016	JPE1784	R003260222	7455-0	16/12/2015	JPL7600	R003261153	7455-0	18/12/2015
JOG5114	T040400306	6041-2	30/12/2015	JPE2163	F001295258	6050-3	20/12/2015	JPL8996	F001295229	6050-3	20/12/2015
JOG5581	R003260009	7455-0	16/12/2015	JPE3489	F001295200	6050-3	20/12/2015	JPM0107	R003259360	7455-0	15/12/2015
JOG6237	F001294979	6050-3	15/12/2015	JPE4553	R003261160	7455-0	18/12/2015	JPM0438	R003261501	7587-0	20/12/2015
JOG6516	R003259906	7455-0	16/12/2015	JPE4568	R003262089	7587-0	20/12/2015	JPM0463	R003258523	7455-0	18/12/2015
JOG6846	T035300345	5452-1	05/01/2016	JPE4568	R003261313	7587-0	20/12/2015	JPM1248	R003260748	7455-0	17/12/2015
JOG6933	T033800141	5568-0	03/01/2016	JPE4568	R003261323	7587-0	20/12/2015	JPM1348	R003260090	7455-0	16/12/2015
JOG8390	R003261244	7455-0	18/12/2015	JPE4879	T053700365	5185-1	03/01/2016	JPM3859	F001295111	6050-3	17/12/2015
JOG8634	R003260022	7455-0	18/12/2015	JPE9261	F001295056	6050-3	18/12/2015	JPM4426	R003259153	7455-0	14/12/2015
JOG9006	R003260294	7463-0	18/12/2015	JPE9772	F001295173	6050-3	16/12/2015	JPM5136	R003259430	7455-0	15/12/2015
JOG9334	R003260630	7455-0	18/12/2015	JPF1542	T033700624	5568-0	05/01/2016	JPM5147	R003261869	7455-0	21/12/2015
JOH0652	F001295082	6050-3	18/12/2015	JPF2292	R003259318	7455-0	15/12/2015	JPM5443	T016601613	5452-1	05/01/2016
JOI3819	R003261679	7455-0	20/12/2015	JPF2368	P002307254	7366-2	02/01/2016	JPM6298	R003260420	7455-0	17/12/2015
JOK0382	T041600998	5452-3	03/01/2016	JPF3230	R003262115	7455-0	20/12/2015	JPM6423	T037700410	6050-1	04/01/2016
JOK0600	T025000727	5452-1	04/01/2016	JPF3505	R003260964	7455-0	15/12/2015	JPM6668	R003258512	7455-0	18/12/2015
JOK3444	R003258977	7455-0	14/12/2015	JPF4733	F001294916	6050-3	14/12/2015	JPM7237	T019801685	7366-2	05/01/2016
JOK7152	R003261645	7455-0	20/12/2015	JPF6784	T016601600	5452-1	03/01/2016	JPM7397	T037700415	6050-1	05/01/2016
JOK7152	R003261646	7455-0	20/12/2015	JPF7105	R003262110	7455-0	20/12/2015	JPM7600	R003261716	7455-0	20/12/2015
JOK7152	R003261593	7455-0	20/12/2015	JPG0175	R003260322	7455-0	18/12/2015	JPM7905	T032000093	6050-1	05/01/2016
JOL1437	R003259788	7455-0	15/12/2015	JPG0895	R003261685	7455-0	20/12/2015	JPM7914	T020400317	5185-1	02/01/2016
JOL3520	R003262527	7455-0	20/12/2015	JPG1047	R003261204	7455-0	18/12/2015	JPM9542	R003261671	7455-0	20/12/2015
JOL3531	T024201479	5541-2	05/01/2016	JPG1715	R003261500	7587-0	20/12/2015	JPN0225	T054300096	5568-0	04/01/2016
JOL4556	T030202000	5185-1	03/01/2016	JPG1949	R003260058	7455-0	18/12/2015	JPN1634	T054300102	5568-0	06/01/2016
JOL4556	T030202001	5185-2	03/01/20								





PLACA	AIT	INFRACAO	DATA
JPO5641	T035000531	5452-1	05/01/2016
JPO6519	T039500070	5185-1	04/01/2016
JPO7523	F001295159	6050-3	15/12/2015
JPO7574	T038700351	5487-0	06/01/2016
JPO8303	T024201442	5550-0	03/01/2016
JPO9004	T015000237	5452-1	04/01/2016
JPO9575	R003261871	7455-0	21/12/2015
JPP2221	T024201459	5991-0	03/01/2016
JPP2542	R003261594	7455-0	20/12/2015
JPP2804	R003260765	7455-0	18/12/2015
JPP3191	R003258514	7455-0	18/12/2015
JPP4304	T012300855	7366-2	05/01/2016
JPP5224	P002312143	5568-0	18/12/2015
JPP5285	R003258678	7455-0	18/12/2015
JPP6165	T035800408	7366-2	04/01/2016
JPP6833	R003262116	7455-0	20/12/2015
JPP7271	R003260682	7455-0	18/12/2015
JPP7379	T038901666	7366-2	05/01/2016
JPP9290	R003259957	7455-0	15/12/2015
JPQ0041	T030401023	5550-0	05/01/2016
JPQ1191	R003260766	7455-0	18/12/2015
JPQ1336	R003260274	7455-0	18/12/2015
JPQ1375	T035100257	7366-2	23/12/2015
JPQ2044	R003258509	7455-0	18/12/2015
JPQ2696	R003259282	7455-0	14/12/2015
JPQ2778	T016601614	5452-1	05/01/2016
JPQ3008	T040601457	5452-1	05/01/2016
JPQ5781	R003259799	7455-0	15/12/2015
JPQ5879	T035300346	5525-0	05/01/2016
JPQ5879	T054400217	5185-1	04/01/2016
JPQ6040	R003258522	7455-0	18/12/2015
JPQ6413	R003261069	7455-0	16/12/2015
JPQ6413	T053700352	5185-1	03/01/2016
JPQ7172	R003262559	7455-0	20/12/2015
JPQ8023	T012300849	5185-1	05/01/2016
JPQ8202	T029104496	5380-0	04/01/2016
JPQ8280	R003260433	7455-0	17/12/2015
JPR0192	R003260208	7463-0	18/12/2015
JPR0684	R003258421	7455-0	18/12/2015
JPR1213	R003260057	7455-0	18/12/2015
JPR1716	P002330208	5541-2	26/12/2015
JPR4196	F001295045	6050-3	16/12/2015
JPR4752	R003258889	7455-0	14/12/2015
JPR5139	R003261767	7455-0	20/12/2015
JPR5298	R003258422	7455-0	18/12/2015
JPR6283	R003259687	7455-0	16/12/2015
JPR6414	P002200161	6041-2	29/12/2015
JPR7288	T035400521	5550-0	05/01/2016
JPR7397	T025000731	5452-1	05/01/2016
JPR7786	T054400216	5185-1	04/01/2016
JPR8422	F001295221	6050-3	20/12/2015
JPR9237	R003258673	7455-0	18/12/2015
JPR9392	T032000091	5185-1	05/01/2016
JPR9491	R003261116	7455-0	16/12/2015
JPR9935	R003262484	7455-0	20/12/2015
JPS0706	R003259868	7455-0	15/12/2015
JPS0712	R003259907	7455-0	16/12/2015
JPS0979	R003260119	7455-0	16/12/2015
JPS1647	T035600417	7366-2	03/01/2016
JPS2275	R003260945	7455-0	14/12/2015
JPS2349	R003260865	7455-0	14/12/2015
JPS2429	F001294977	6050-3	15/12/2015
JPS2665	R003259525	7455-0	16/12/2015
JPS3773	R003258677	7455-0	18/12/2015
JPS4118	R003261499	7587-0	20/12/2015
JPS4728	T053100572	6017-4	04/01/2016
JPS5452	T016601606	5738-0	04/01/2016
JPS6730	R003258674	7455-0	18/12/2015
JPS7230	T025000725	5452-1	04/01/2016
JPS7406	T048500515	5380-0	30/12/2015
JPS8427	T021300966	5185-1	04/01/2016
JPS8764	R003262119	7455-0	20/12/2015
JPS9034	F001295226	6050-3	20/12/2015
JPS9117	T024201447	5452-1	03/01/2016
JPT0194	R003260949	7455-0	14/12/2015
JPT0254	R003260172	7455-0	16/12/2015
JPT0254	F001295228	6050-3	20/12/2015
JPT0281	R003258833	7455-0	18/12/2015
JPT1767	T025200821	5550-0	04/01/2016
JPT3646	F001295039	6050-3	16/12/2015
JPT3768	T012300857	5185-1	05/01/2016
JPT3895	R003259286	7455-0	14/12/2015
JPT5488	R003261872	7455-0	21/12/2015
JPT5800	F001295265	6050-3	20/12/2015
JPT5800	R003262194	7455-0	20/12/2015
JPT5990	F001295049	6050-3	16/12/2015
JPT6132	F001295227	6050-3	20/12/2015
JPT6767	T024201492	5452-1	05/01/2016
JPT7389	T012200761	5550-0	05/01/2016
JPT7686	P002325744	6980-0	03/01/2016
JPT7686	P002325745	5738-0	03/01/2016
JPT8110	T039700621	5185-1	05/01/2016
JPT8772	R003260102	7455-0	16/12/2015

PLACA	AIT	INFRACAO	DATA
JPT9351	R003262552	7455-0	21/12/2015
JPT9351	T021100377	5550-0	05/01/2016
JPT9402	F001294931	6050-3	14/12/2015
JPT9981	R003262507	7455-0	20/12/2015
JPU0361	R003259968	7455-0	16/12/2015
JPV4276	T023200282	5738-0	05/01/2016
JPV4659	R003260749	7455-0	17/12/2015
JPV5640	R003261494	7587-0	20/12/2015
JPV5640	R003261471	7587-0	20/12/2015
JPV6438	T027700103	5550-0	05/01/2016
JPV6767	R003259720	7455-0	15/12/2015
JPV6910	R003260018	7455-0	18/12/2015
JPV8435	T022400729	5380-0	06/01/2016
JPV8523	R003262097	7455-0	20/12/2015
JPV8695	R003259039	7455-0	14/12/2015
JPV8932	R003261322	7587-0	20/12/2015
JPV9236	T040601451	5452-1	05/01/2016
JPV9926	T016601612	5452-3	05/01/2016
JPV9945	T050600322	5550-0	05/01/2016
JPW3265	R003260253	7455-0	18/12/2015
JPW6681	T019402951	5550-0	05/01/2016
JPW6732	R003259719	7455-0	15/12/2015
JPW7620	R003261682	7455-0	20/12/2015
JPW7846	R003262088	7455-0	20/12/2015
JPW8493	R003261273	7455-0	18/12/2015
JPW9468	R003260734	7455-0	17/12/2015
JPW9518	P002143015	5568-0	29/12/2015
JPX0798	T032700339	5452-1	05/01/2016
JPX1154	R003262185	7455-0	20/12/2015
JPX1154	R003258717	7455-0	17/12/2015
JPX1331	R003260783	7455-0	17/12/2015
JPX1686	R003261485	7587-0	20/12/2015
JPX3110	R003261726	7455-0	20/12/2015
JPX3652	R003258686	7455-0	18/12/2015
JPX4240	T012900812	5738-0	05/01/2016
JPX4281	T037101034	5452-1	05/01/2016
JPX4512	R003262094	7455-0	20/12/2015
JPX5064	R003261691	7455-0	20/12/2015
JPX5380	R003260014	7455-0	16/12/2015
JPX5421	F001294904	6050-3	14/12/2015
JPX5864	T054500237	7366-2	05/01/2016
JPX6948	R003259771	7455-0	16/12/2015
JPX8444	R003259901	7455-0	16/12/2015
JPY9586	F001295074	6050-3	16/12/2015
JPY0308	R003259049	7455-0	14/12/2015
JPY0886	T048500519	5380-0	30/12/2015
JPY0977	T036700452	5185-1	04/01/2016
JPY1336	T029104535	5550-0	05/01/2016
JPY1478	R003260904	7463-0	15/12/2015
JPY1859	R003260252	7455-0	18/12/2015
JPY1910	T037101018	5452-1	05/01/2016
JPY1959	P002281716	5460-0	04/01/2016
JPY2067	R003260013	7455-0	16/12/2015
JPY2437	R003260532	7455-0	16/12/2015
JPY3183	T037101027	5452-1	05/01/2016
JPY4273	R003260215	7455-0	16/12/2015
JPY4483	R003260307	7455-0	18/12/2015
JPY4930	T029300428	5185-1	05/01/2016
JPY5560	R003258832	7455-0	18/12/2015
JPY5740	R003261826	7463-0	20/12/2015
JPY6680	R003262483	7455-0	20/12/2015
JPY6732	T047401267	5452-1	05/01/2016
JPY7281	R003262096	7455-0	20/12/2015
JPY7753	R003262526	7455-0	20/12/2015
JPY7762	R003259858	7455-0	15/12/2015
JPY7810	T036300467	5550-0	04/01/2016
JPY7903	T047600172	5550-0	05/01/2016
JPY8466	F001294890	6050-3	14/12/2015
JPY8507	F001295087	6050-3	18/12/2015
JPY8885	T048900195	5509-0	05/01/2016
JPY8885	T02501432	5509-0	05/01/2016
JPY9180	R003261285	7455-0	17/12/2015
JPY9352	T018300827	5550-0	03/01/2016
JPY9407	R003260550	7455-0	15/12/2015
JPY9407	R003260499	7455-0	15/12/2015
JPY9416	R003259440	7455-0	15/12/2015
JPY9480	P002320400	7366-2	16/12/2015
JPY9928	R003259191	7455-0	18/12/2015
JPZ0217	R003261841	7455-0	20/12/2015
JPZ0364	R003261184	7455-0	16/12/2015
JPZ3187	R003258513	7455-0	18/12/2015
JPZ3736	P002144007	5568-0	02/01/2016
JPZ4292	F001295031	6050-3	16/12/2015
JPZ4963	T012300854	5185-1	05/01/2016
JPZ5592	T030201988	5185-1	03/01/2016
JPT27018	T041400345	5622-2	04/01/2016
JPZ7157	R003261271	7455-0	18/12/2015
JPZ7574	R003259685	7455-0	16/12/2015
JPT7751	T043200214	5550-0	05/01/2016
JPZ8210	F001295202	6050-3	20/12/2015
JQA1543	R003262385	7455-0	20/12/2015
JQA9997	R003261486	7587-0	20/12/2015
JBQ0726	R003262017	7455-0	21/12/2015

PLACA	AIT	INFRACAO	DATA
JBQ2115	T016601622	5568-0	05/01/2016
JBQ4478	T034000180	5592-0	04/01/2016
JBQ5046	R003259485	7455-0	15/12/2015
JBQ5275	T012300842	5185-1	05/01/2016
JBQ5759	T029104498	5380-0	04/01/2016
JBQ6749	R003260770	7455-0	17/12/2015
JBQ8267	R003260323	7455-0	18/12/2015
JBQ8643	R003260308	7455-0	18/12/2015
JBQ8643	T030104183	5592-0	03/01/2016
JBQ8643	F001295116	6050-3	17/12/2015
JBQ8924	R003261750	7455-0	20/12/2015
JBQ8958	F001295250	6050-3	20/12/2015
JBQ8961	R003260163	7455-0	16/12/2015
JBQ8967	R003259489	7455-0	15/12/2015
JBQ9350	P001967460	5550-0	30/12/2015
JBQ9516	T037604258	5185-1	05/01/2016
JQC8937	R003258682	7455-0	18/12/2015
JQD1249	R003262244	7587-0	20/12/2015
JQD3331	R003259205	7455-0	18/12/2015
JQD3431	R003261687	7455-0	20/12/2015
JQD3605	R003261213	7455-0	16/12/2015
JQD3772	R003262330	7455-0	21/12/2015
JQD7100	R003261315	7587-0	20/12/2015
JQE4890	R003259390	7455-0	14/12/2015
JQF4201	R003259916	7455-0	16/12/2015
JQF4212	R003259052	7455-0	14/12/2015
JQF5316	R003258834	7455-0	18/12/2015
JQF9055	R003261688	7455-0	20/12/2015
JQF9660	F001295216	6050-3	20/12/2015

PLACA	AIT	INFRACAO	DATA
JQP7143	R003262521	7455-0	20/12/2015
JQP7945	R003261317	7587-0	20/12/2015
JQP7945	R003261458	7587-0	20/12/2015
JQP8894	T029300438	5185-1	05/01/2016
JQP8989	R003258538	7455-0	17/12/2015
JQP9263	F001294973	6050-3	15/12/2015
JQP698	R003260060	7455-0	18/12/2015
JQ1806	R003261261	7455-0	17/12/2015
JQ2641	T030201981	5185-1	03/01/2016
JQ3915	R003262030	7455-0	21/12/2015
JQ4183	R003260736	7455-0	17/12/2015
JQ4864	R003260973	7455-0	15/12/2015
JQ4883	R003260091	7455-0	16/12/2015
JQ5485	R003261830	7455-0	20/12/2015
JQ5620	R003261758	7455-0	20/12/2015
JQ6056	R003261853	7455-0	21/12/2015
JQR3932	R003262121	7455-0	20/12/2015
JQR8181	T022900154	5452-1	03/01/2016
JQR9118	F001294926	6050-3	14/12/2015
JQS3429	R003262186	7455-0	20/12/2015
JQS3441	T016601596	5452-7	03/01/2016
JQS3553	R003261308	7587-0	20/12/2015
JQS3553	R003261459	7587-0	20/12/2015
JQS3797	R003260084	7455-0	16/12/2015
JQS3834	R003260363	7455-0	18/12/2015
JQS4254	R003260613	7455-0	15/12/2015
JQS4493	R003259848	7455-0	15/12/2015
JQS4514	R003262423	7455-0	20/12/2015
JQS4590	T054300103	5568-0	06/01/2016
JQS4679	R003261186	7463-0	16/12/2015
JQS4679	R003261032	7455-0	15/12/2015
JQS4705	F001295197	6050-3	20/12/2015
JQS4882	R003259731	7455-0	15/12/2015
JQS5310	R003260195	7455-0	18/12/2015
JQS5329	R003259630	7455-0	15/12/2015
JQS5329	R003261292	7455-0	17/12/2015
JQS5419	R003261191	7455-0	16/12/2015
JQS5438	R003259776	7455-0	15/12/2015
JQS5470	T023200279	5550-0	04/01/2016
JQS5626	R003262062	7455-0	20/12/2015
JQS5855	T015400470	7196-2	04/01/2016
JQS5892	F001295098	6050-3	18/12/2015
JQS5894	R003258485	7455-0	18/12/2015
JQS7608	R003261575	7455-0	20/12/2015
JQS8027	C025153293	5487-0	19/12/2015
JQS8029	R003261836	7463-0	20/12/2015
JQS8197	T03600201	5452-5	04/01/2016
JQS8391	T024201456	5550-0	03/01/2016
JQS8673	T029300421	5185-1	05/01/2016
JQS9261	T018600766	5550-0	05/01/2016
JQS9829	R003259999	7455-0	16/12/2015
JQT3010	R003261122	7455-0	16/12/2015
JQT6757	T043500109	5452-1	04/01/2016
JQT9127	R003259283	7455-0	14/12/2015
JQT9866	R003258684	7455-0	18/12/2015
JQU9223	R003259830	7455-0	16/12/2015
JQU1817	T015101644	5568-0	03/01/2016
JQU4049	R003261468	7587-0	20/12/2015
JQU4049	R003261469	7455-0	20/12/2015
JQU4321	P002143012	5568-0	29/12/2015
JQU4908	R003261264	7455-0	18/12/2015
JQU4915	R003261877	7463-0	21/12/2015
JQU4915	R003262424	7455-0	20/12/2015
JQU4935	R003258938	7455-0	18/12/2015
JQU5554	R003259856	7455-0	15/12/2015
JQU6085	R003258814	7455-0	17/12/2015
JQU6296	T043200216	5550-0	05/01/2016
JQU6298	T024201450	5452-1	03/01/2016
JQU7702	R003262120	7455-0	20/12/2015
JQU7708	R003260386	7455-0	18/12/2015
JQU8597	R003260822	7455-0	18/12/2015
JQU8887	F001295158	6050-3	14/12/2015
JQU8893	R003261723	7455-0	20/12/2015
JQU9876	R003261460	7587-0	20/12/2015
JQV0150	T030401022	5550-0	05/01/2016
JQV0275	R003261879	7455-0	21/12/2015
JQV0457	R003259606	7455-0	16/12/2015
JQV0730	R003260683	7463-0	18/12/2015
JQV0838	R003261220	7463-0	16/12/2015
JQV0869	T046200021	5541-1	05/01/2016
JQV2141	R003259918	7455-0	16/12/2015
JQV2219	R003261000	7455-0	15/12/2015
JQV2384	F001295069	6050-3	18/12/2015
JQV3122	P002180475	5550-0	22/12/2015
JQV3219	T016701242	5452-1	05/01/2016
JQV3290	R003260346	7463-0	17/12/2015
JQV4027	T053700354	5185-1	03/01/2016
JQV4780	T032700337	5720-0	04/01/2016
JQV5009	R003261466	7587-0	20/12/2015
JQV5145	T032700344	5380-0	06/01/2016
JQV5868	R003262111	7455-0	20/12/2015
JQV6328	R003258835	7455-0	18/12/2015
JQV6328	R003258558	7455-0	17/12/2015

PLACA	AIT	INFRACAO	DATA
JQV6456	R003259054	7455-0	14/12/2015
JQV6491	T038000015	5380-0	03/01/2016
JQV6885	R003261051	7455-0	15/12/2015
JQV7184	F001295147	6050-3	14/12/2015
JQV7822	R003258681	7455-0	18/12/2015
JQV8789	T015301265	5452-1	05/01/2016
JQV8795	R003260441	7455-0	17/12/2015
JQV8846	F001295215	6050-3	20/12/2015
JQV8850	P002310609	5452-1	30/12/2015
JQV9003	R003261875	7455-0	21/12/2015
JQV9291	T020400329	5185-1	03/01/2016
JQV9573	R003259303	7455-0	14/12/2015
JQW0294	T048000211	5550-0	05/01/2016
JQW1576	R003258917	7455-0	14/12/2015
JQW1744	T053700340	7366-2	03/01/2016
JQW3060	R003261878	7455-0	21/12/2015
JQW3192	R003262079	7455-0	20/12/2015
JQW6407	T021502850	6122-0	03/01/2016
JQW8483	F001295092	6050-3	18/12/2015
JQX0042	R003261316	7587-0	20/12/2015
JQX0042	R003261467	7587-0	20/12/2015
JQX0384	R003262187	7455-0	20/12/2015
JQX0619	T041300646	5550-0	05/01/2016
JQX0878	T054500221	5550-0	03/01/2016
JQX1256	C021804464	5550-0	21/12/2015
JQX1651	T029104495	5541-4	04/01/2016
JQX1662	R003261076	7455-0	16/12/2015
JQX2135	R003259034	7455-0	14/12/2015
JQX2625	R003259053	7455-0	14/12/2015
JQX2829	T030104172	5185-1	03/01/2016
JQX4173	T047401284	5541-1	05/01/2016
JQX4505	R003260679	7455-0	18/12/2015
JQX5807	R003261876	7455-0	21/12/2015
JQX6286	F001295028	6050-3	14/12/2015
JQX6742	R003258559	7455-0	17/12/2015
JQX7356	T042500655	5991-0	04/01/2016
JQX7379	R003261880	7455-0	21/12/2015
JQX7781	F001295051	6050-3	16/12/2015
JQX8152	R003261689	7455-0	20/12/2015
JQX8357	T039600379	6041-2	04/01/2016
JQX8600	R003261827	7463-0	20/12/2015
JQX8600	R003262166	7455-0	20/12/2015
JQX8600	R003262566	7463-0	20/12/2015
JQX8723	R003261108	7455-0	16/12/2015
JQX8831	R003261170	7455-0	18/12/2015
JQX9446	T013300629	5452-1	04/01/2016
JQX9472	T053700350	5185-1	03/01/2016
JQX9622	F001295182	6050-3	16/12/2015
JQX9636	T046200023	5541-1	05/01/2016
JQY9221	T037604266	5185-1	05/01/2016
JQY0024	R003259877	7455-0	16/12/2015
JQY0236	T030104184	5185-1	03/01/2016
JQY0291	T029104564	6050-1	06/01/2016
JQY0512	F001295193	6050-3	20/12/2015
JQY0526	T011800336	5185-1	05/01/2016
JQY0598	R003262532	7455-0	20/12/2015
JQY0626	R003258568	7455-0	18/12/2015
JQY1290	T048500524	7366-2	05/01/2016
JQY2833	T022900162	5452-1	03/01/2016
JQY3820	R003258692	7455-0	18/12/2015
JQY4858	T053700346	5185-1	03/01/2016
JQY5061	R003260533	7455-0	16/12/2015
JQY5277	F001295097	6050-3	18/12/2015
JQY5295	T012400273	5568-0	05/01/2016
JQY5513	R003261185	7455-0	16/12/2015
JQY5531	R003260077	7455-0	18/12/2015
JQY6661	T053900085	5452-1	05/01/2016
JQY6710	T046061469	5452-1	05/01/2016
JQY9053	T037700416	6050-1	05/01/2016
JQY9564	F001295040	6050-3	16/12/2015
JQZ1488	R003261881	7455-0	21/12/2015
JQZ2183	R003262322	7455-0	20/12/2015
JQZ2183	F001295054	6050-3	18/12/2015
JQZ2498	T047401236	5452-5	05/01/2016
JQZ2630	R003259418	7455-0	14/12/2015
JQZ2636	R003260023	7455-0	18/12/2015
JQZ2641	R003260059	7455-0	18/12/2015
JQZ2966	R003259597	7455-0	16/12/2015
JQZ2966	R003259537	7455-0	16/12/2015
JQZ3608	R003261849	7455-0	21/12/2015
JQZ3627	T023800862	6017-5	06/01/2016
JQZ3802	R003258789	7455-0	17/12/2015
JQZ3992	F001295152	6050-3	14/12/2015
JQZ4528	T023200280	5550-0	04/01/2016
JQZ4852	R003260127	7455-0	18/12/2015
JQZ5734	F001294927	6050-3	14/12/2015
JQZ6731	T037604259	5185-1	05/01/2016
JQZ9133	R003261741	7455-0	20/12/2015
JQZ9955	R003258683	7455-0	18/12/2015
JRA1165	T019801686	5550-0	05/01/2016
JRA4524	R003261310	7587-0	20/12/2015
JRA4527	R003259040	7455-0	14/12/2015
JRA6184	R003260001	7455-0	16/12/2015

PLACA	AIT	INFRACAO	DATA
JRA6184	R003260137	7455-0	18/12/2015
JRA8406	R003258518	7455-0	18/12/2015
JRA8489	R003260528	7455-0	15/12/2015
JRB0185	R003259530	7455-0	16/12/2015
JRB0270	R003260508	7455-0	15/12/2015
JRB1054	R003261304	7587-0	20/12/2015
JRB2034	T033800143	5568-0	03/01/2016
JRB2489	T024201480	5541-2	05/01/2016
JRB5227	R003258520	7455-0	18/12/2015
JRB5376	R003259721	7455-0	15/12/2015
JRB5597	R003258760	7455-0	18/12/2015
JRB5661	R003258890	7455-0	14/12/2015
JRB6047	R003261803	7455-0	20/12/2015
JRB6924	P002143541	7366-2	15/12/2015
JRB7335	T048900196	5550-0	05/01/2016
JRB7721	R003258521	7455-0	18/12/2015
JRB9217	R003260387	7455-0	18/12/2015
JRC0728	R003258816	7455-0	17/12/2015
JRC2519	R003259572	7455-0	15/12/2015
JRC2771	R003262117	7455-0	20/12/2015
JRC4042	T037604272	7366-2	05/01/2016
JRC8196	T029104558	5452-1	05/01/2016
JRC8788	R003262063	7455-0	20/12/2015
JRC9817	R003258759	7455-0	18/12/2015
JRD0276	T048500518	5380-0	30/12/2015
JRD1056	T045700266	5479-0	31/12/2015
JRD1482	T012300840	5185-1	05/01/2016
JRD2923	T029104529	5380-0	05/01/2016
JRD3023	T016601615	5568-0	05/01/2016
JRD3081			



PLACA	AIT	INFRACAO	DATA
JRI3401	R003259319	7455-0	15/12/2015
JRI4953	R003261002	7455-0	15/12/2015
JRI4953	R003261059	7455-0	15/12/2015
JRI4953	R003261060	7455-0	15/12/2015
JRI4957	T052100340	7366-2	05/01/2016
JRI5311	T041000271	7366-2	30/12/2015
JRI7551	T047401272	5568-0	05/01/2016
JRI8834	T031500307	5452-1	03/01/2016
JRJ0235	R003260299	7455-0	18/12/2015
JRJ0235	R003260317	7455-0	18/12/2015
JRJ0235	R003261784	7455-0	20/12/2015
JRJ0281	T017802451	6068-1	30/12/2015
JRJ0325	F001295110	6050-3	17/12/2015
JRJ0717	R003258815	7455-0	17/12/2015
JRJ0717	R003260275	7455-0	18/12/2015
JRJ1391	R003262448	7463-0	20/12/2015
JRJ1391	R003262402	7463-0	20/12/2015
JRJ2002	T042000767	7366-2	05/01/2016
JRJ4641	T014701152	5452-1	04/01/2016
JRJ4923	R003259516	7455-0	15/12/2015
JRJ5387	R003259450	7455-0	16/12/2015
JRJ5629	R003261737	7455-0	20/12/2015
JRJ5629	T030104181	5185-1	03/01/2016
JRJ5629	T030104182	7366-2	03/01/2016
JRJ7353	F001295029	6050-3	15/12/2015
JRJ9164	T047401224	5738-0	03/01/2016
JRJ9433	F001294937	6050-3	14/12/2015
JRK0477	R003258688	7455-0	18/12/2015
JRK1236	T050600323	5550-0	05/01/2016
JRK1325	R003258552	7455-0	17/12/2015
JRK1561	R003260753	7455-0	17/12/2015
JRK2754	F001295004	6050-3	15/12/2015
JRK3093	R003260276	7455-0	18/12/2015
JRK3841	T028500707	7366-2	05/01/2016
JRK5410	R003260877	7455-0	14/12/2015
JRL0107	T042000757	5185-2	04/01/2016
JRL0750	F001295268	6050-3	20/12/2015
JRL1859	R003259922	7455-0	16/12/2015
JRL2476	R003262241	7455-0	20/12/2015
JRL3481	R003259909	7455-0	16/12/2015
JRL3481	R003258574	7455-0	18/12/2015
JRL3740	R003259395	7455-0	14/12/2015
JRL4413	T018600771	5550-0	06/01/2016
JRL6750	T024900327	5550-0	05/01/2016
JRL8399	R003261187	7455-0	16/12/2015
JRL8445	R003259528	7463-0	16/12/2015
JRL8698	T029104542	5185-1	05/01/2016
JRL9485	R003260255	7455-0	18/12/2015
JRM0993	R003258689	7455-0	18/12/2015
JRM1015	R003261854	7455-0	21/12/2015
JRM1536	R003262018	7455-0	21/12/2015
JRM1730	R003259026	7455-0	18/12/2015
JRM3329	R003260388	7455-0	18/12/2015
JRM3698	T030104177	5185-1	03/01/2016
JRM4510	T033800128	5568-0	03/01/2016
JRM4765	T051700237	5452-1	04/01/2016
JRM6555	T018501762	5452-1	04/01/2016
JRM6915	T054700069	5568-0	04/01/2016
JRM8044	R003259320	7455-0	15/12/2015
JRM8496	T016200212	6050-1	05/01/2016
JRM9109	R003262567	7463-0	20/12/2015
JRM9504	T015000238	7366-2	05/01/2016
JRN2624	T036000202	5452-5	04/01/2016
JRN6359	F001295259	6050-3	21/12/2015
JRN6533	R003260633	7455-0	18/12/2015
JRN6958	R003261071	7455-0	15/12/2015
JRN7056	R003260789	7455-0	18/12/2015
JRN7167	R003260625	7455-0	16/12/2015
JRN9359	T019402939	7366-2	05/01/2016
JRO0304	R003259449	7463-0	16/12/2015
JRO0304	R003259598	7463-0	16/12/2015
JRO0842	R003262560	7455-0	20/12/2015
JRO0891	T036300474	5452-1	05/01/2016
JRO2226	T040601460	5452-1	05/01/2016
JRO2226	T040601480	5452-1	05/01/2016
JRO4724	T030104185	5185-1	03/01/2016
JRO5690	R003259442	7455-0	15/12/2015
JRO6259	R003259699	7455-0	16/12/2015
JRO6270	R003261179	7455-0	16/12/2015
JRO6317	R003262074	7455-0	20/12/2015
JRO6529	T053100574	7366-2	05/01/2016
JRO7019	R003261487	7587-0	20/12/2015
JRO7098	T035900315	5568-0	04/01/2016
JRO7442	T020400331	5185-1	03/01/2016
JRO7910	T041000270	5185-1	03/01/2016
JRO8908	T022400717	5568-0	04/01/2016
JRO9824	R003261452	7587-0	20/12/2015
JRO9915	R003260799	7455-0	17/12/2015
JRP0036	R003258817	7455-0	17/12/2015
JRP1517	T051700235	5460-0	03/01/2016
JRP2222	R003259970	7455-0	16/12/2015
JRP2870	T029300420	5185-1	05/01/2016
JRP3156	R003260103	7455-0	16/12/2015

PLACA	AIT	INFRACAO	DATA
JRP3156	R003260121	7455-0	16/12/2015
JRP3213	F001294898	6050-3	14/12/2015
JRP3246	R003261488	7587-0	20/12/2015
JRP4344	P002282084	5452-1	05/01/2016
JRP5085	T047401235	5452-5	05/01/2016
JRP6143	T049500104	5185-1	04/01/2016
JRP6380	R003260839	7455-0	14/12/2015
JRP7690	R003261092	7455-0	16/12/2015
JRP8299	T032700345	5380-0	06/01/2016
JRP8371	T047401273	5568-0	05/01/2016
JRQ0210	R003258473	7455-0	17/12/2015
JRQ0343	R003261774	7455-0	20/12/2015
JRQ1049	R003261312	7587-0	20/12/2015
JRQ3561	P001944471	5452-1	29/12/2015
JRQ4014	R003261462	7587-0	20/12/2015
JRQ5857	F001295153	6050-3	14/12/2015
JRQ5968	R003259608	7455-0	16/12/2015
JRQ5968	R003259457	7455-0	16/12/2015
JRQ6782	T033800145	5568-0	03/01/2016
JRQ7453	R003260500	7455-0	15/12/2015
JRQ7552	R003260219	7455-0	16/12/2015
JRQ8254	R003260129	7455-0	18/12/2015
JRR0071	R003261692	7455-0	20/12/2015
JRR0516	T012300863	5185-1	05/01/2016
JRR0617	R003258551	7455-0	17/12/2015
JRR1026	R003260430	7455-0	17/12/2015
JRR1844	T048500521	5380-0	04/01/2016
JRR1854	T016601621	5568-0	05/01/2016
JRR2823	T020400330	5185-1	03/01/2016
JRR3334	T024201440	6050-1	03/01/2016
JRR4648	T020400327	5185-1	03/01/2016
JRR5054	P002312128	5550-0	16/12/2015
JRR5817	R003259905	7455-0	16/12/2015
JRR8888	T021502847	5487-0	03/01/2016
JRR9304	T016701240	5452-1	05/01/2016
JRS0023	T035100265	5550-0	05/01/2016
JRS0624	R003261015	7455-0	16/12/2015
JRS0788	F001295041	6050-3	16/12/2015
JRS1139	F001295095	6050-3	18/12/2015
JRS1906	R003261884	7455-0	21/12/2015
JRS2715	R003262401	7463-0	20/12/2015
JRS3030	T041600994	6041-1	03/01/2016
JRS3030	T053700353	5738-0	03/01/2016
JRS3729	R003259983	7455-0	16/12/2015
JRS7152	F001295021	6050-3	15/12/2015
JRS8341	R003258725	7455-0	17/12/2015
JRS8549	R003258837	7455-0	18/12/2015
JRT1068	R003258427	7455-0	18/12/2015
JRT2653	R003262019	7455-0	21/12/2015
JRT4722	R003261311	7587-0	20/12/2015
JRT4722	R003262243	7587-0	20/12/2015
JRT4722	R003262257	7587-0	20/12/2015
JRT5109	R003258729	7455-0	17/12/2015
JRT5942	R003260356	7463-0	17/12/2015
JRT6494	P002301522	5819-6	31/12/2015
JRT7113	R003262529	7455-0	20/12/2015
JRT7354	T035100281	7030-1	05/01/2016
JRT7354	T035100282	7048-1	05/01/2016
JRT7711	R003260391	7455-0	18/12/2015
JRU0601	R003258519	7455-0	18/12/2015
JRU1406	T041600997	5452-3	03/01/2016
JRU1863	T047300291	5550-0	04/01/2016
JRU2437	R003259385	7455-0	14/12/2015
JRU5132	R003260983	7471-0	16/12/2015
JRU5132	R003260958	7455-0	16/12/2015
JRU6026	R003258967	7455-0	14/12/2015
JRU8351	T014600570	5568-0	05/01/2016
JRU9143	R003258426	7455-0	18/12/2015
JRU9916	T042000755	6050-1	04/01/2016
JRW0316	R003259260	7463-0	19/12/2015
JRW0450	R003261850	7455-0	21/12/2015
JRW0758	R003259777	7455-0	15/12/2015
JRW2510	F001295269	6050-3	20/12/2015
JRW3198	R003258575	7455-0	18/12/2015
JRW3198	R003261274	7455-0	18/12/2015
JRW3785	F001294663	6050-3	16/12/2015
JRW4092	T029300442	5185-1	05/01/2016
JRW6370	T019402943	6122-0	05/01/2016
JRW7072	R003261094	7463-0	16/12/2015
JRW7741	T041000276	5185-1	04/01/2016
JRW7963	R003258687	7455-0	18/12/2015
JRW9123	T029104483	5185-1	04/01/2016
JRW3424	R003259881	7455-0	16/12/2015
JRW6033	F001295099	6050-3	18/12/2015
JRW6635	R003259874	7455-0	16/12/2015
JRW6831	R003260230	7455-0	16/12/2015
JRW7868	T017300675	6050-1	03/01/2016
JRW7877	T054500234	5452-1	05/01/2016
JRW8818	F001294874	6050-3	17/12/2015
JRW9752	F001295251	6050-3	20/12/2015
JRW9752	F001295209	6050-3	20/12/2015
JRX0766	R003260030	7455-0	16/12/2015
JRX2042	R003259027	7455-0	18/12/2015

PLACA	AIT	INFRACAO	DATA
JRX4567	R003260130	7455-0	18/12/2015
JRX4567	R003261855	7455-0	21/12/2015
JRX6849	T041000278	5185-2	05/01/2016
JRX7143	R003260144	7455-0	18/12/2015
JRX8527	R003261077	7455-0	16/12/2015
JRY0384	T036300470	5452-1	04/01/2016
JRY1774	T019402944	5550-0	05/01/2016
JRY4310	R003258474	7455-0	17/12/2015
JRY6292	R003261038	7455-0	15/12/2015
JRY6998	R003260138	7455-0	18/12/2015
JRY7061	T029104491	5185-1	04/01/2016
JRY7211	R003260000	7455-0	16/12/2015
JRY7581	R003260861	7455-0	14/12/2015
JRY7801	R003259025	7455-0	18/12/2015
JRY8030	R003259698	7455-0	16/12/2015
JRY8750	T048500523	5819-6	05/01/2016
JRZ2351	R003261480	7587-0	20/12/2015
JRZ2372	T053700360	5452-1	03/01/2016
JRZ3876	R003261804	7455-0	20/12/2015
JRZ4016	R003261885	7455-0	21/12/2015
JRZ4360	R003259700	7463-0	16/12/2015
JRZ4360	R003259529	7455-0	16/12/2015
JRZ4372	R003259923	7455-0	16/12/2015
JRZ4637	T033600226	5550-0	05/01/2016
JRZ6374	R003258978	7455-0	14/12/2015
JRZ6518	R003258698	7455-0	18/12/2015
JRZ7885	T017802458	5479-0	05/01/2016
JRZ8607	R003260667	7455-0	17/12/2015
JRZ9617	R003262539	7455-0	20/12/2015
JRZ9617	R003262494	7455-0	20/1



PLACA	AIT	INFRACAO	DATA
JSE0340	T04600101	5738-0	04/01/2016
JSE1254	T023200277	5550-0	04/01/2016
JSE1438	R003262517	7455-0	20/12/2015
JSE1637	R003261889	7455-0	21/12/2015
JSE1763	P002143991	5452-2	29/12/2015
JSE2236	R003261770	7455-0	20/12/2015
JSE2879	C022134068	5541-5	19/12/2015
JSE4014	T054800131	5550-0	30/12/2015
JSE5685	T030500461	7030-1	05/01/2016
JSE7280	R003259723	7455-0	15/12/2015
JSE7957	C025533970	5550-0	18/12/2015
JSE8071	T054500230	5452-1	05/01/2016
JSE8566	R003259490	7455-0	15/12/2015
JSE8570	R003261892	7455-0	21/12/2015
JSF0134	T054500220	5550-0	03/01/2016
JSF1371	R003259927	7455-0	16/12/2015
JSF2305	R003258563	7455-0	17/12/2015
JSF3447	R003261567	7455-0	20/12/2015
JSF5104	R003262020	7455-0	21/12/2015
JSF5871	R003259066	7455-0	14/12/2015
JSF6296	R003261011	7455-0	16/12/2015
JSF7010	T029104543	5185-1	05/01/2016
JSF7509	P002312155	5550-0	22/12/2015
JSF7704	R003262470	7455-0	20/12/2015
JSF7956	R003258580	7455-0	18/12/2015
JSF8565	R003253150	7455-0	15/12/2015
JSF9292	R003259290	7455-0	14/12/2015
JSF9374	R003259090	7455-0	18/12/2015
JSG1712	R003261648	7455-0	20/12/2015
JSG2149	T037604271	7366-2	05/01/2016
JSG2250	T041300645	5550-0	04/01/2016
JSG2271	T035600415	7366-2	01/01/2016
JSG4210	R003261482	7587-0	20/12/2015
JSG5163	R003259505	7455-0	15/12/2015
JSG5212	P002320441	5738-0	16/12/2015
JSG5647	R003262159	7455-0	20/12/2015
JSG5840	T029104505	5452-1	04/01/2016
JSG5840	T037101031	5452-1	05/01/2016
JSG5970	T024201452	5452-1	03/01/2016
JSG6589	T028200084	5460-0	05/01/2016
JSG6623	P002312138	5550-0	18/12/2015
JSG7009	R003260703	7455-0	17/12/2015
JSG7072	T012400269	5550-0	31/12/2015
JSG7568	R003260901	7463-0	15/12/2015
JSG7663	R003261262	7463-0	17/12/2015
JSG7727	T023703441	5479-0	01/01/2016
JSG8054	R003260191	7455-0	18/12/2015
JSG9452	T032700336	5452-1	04/01/2016
JSG9524	P002318367	6050-1	27/12/2015
JSG9544	R003260417	7455-0	17/12/2015
JSG9852	R003260170	7455-0	16/12/2015
JSH0201	R003258840	7455-0	18/12/2015
JSH0584	R003260188	7455-0	18/12/2015
JSH1097	T019801484	5550-0	05/01/2016
JSH1097	T046800524	5550-0	05/01/2016
JSH1806	T040100548	5452-1	05/01/2016
JSH3609	F001295089	6050-3	18/12/2015
JSH3800	R003258841	7463-0	18/12/2015
JSH4023	R003258526	7455-0	18/12/2015
JSH4360	R003260085	7455-0	16/12/2015
JSH4494	R003262540	7455-0	20/12/2015
JSH4542	R003262129	7455-0	20/12/2015
JSH5864	R003261247	7455-0	18/12/2015
JSH6679	R003258570	7455-0	18/12/2015
JSH7623	T025501433	5452-1	06/01/2016
JSH9555	R003260947	7463-0	14/12/2015
JSH9555	R003262533	7455-0	20/12/2015
JSH9555	R003261449	7455-0	20/12/2015
JSH9611	R003259625	7455-0	15/12/2015
JSH9854	R003259722	7455-0	15/12/2015
JSI0604	T037604274	7366-2	05/01/2016
JSI1873	R003262022	7455-0	21/12/2015
JSI2118	R003262511	7455-0	20/12/2015
JSI2824	T047401260	5452-1	05/01/2016
JSI3384	R003259603	7463-0	16/12/2015
JSI3384	R003259536	7455-0	16/12/2015
JSI4524	T037101023	5487-0	05/01/2016
JSI5254	R003259533	7463-0	16/12/2015
JSI5254	R003259704	7463-0	16/12/2015
JSI5751	T041000268	5452-1	30/12/2015
JSI5890	R003258726	7455-0	17/12/2015
JSI7004	T029104500	5185-1	04/01/2016
JSI8730	R003260634	7455-0	18/12/2015
JSI9751	P002289707	5509-0	24/12/2015
JSJ0057	T036700454	5487-0	05/01/2016
JSJ0620	R003259851	7455-0	15/12/2015
JSJ1061	T019601906	5819-6	04/01/2016
JSJ1340	R003260301	7455-0	18/12/2015
JSJ1351	T040100546	5550-0	04/01/2016
JSJ1734	T023703478	5738-0	02/01/2016
JSJ2456	T047401277	5568-0	05/01/2016
JSJ2643	R003260330	7455-0	17/12/2015
JSJ3115	R003259284	7455-0	14/12/2015

PLACA	AIT	INFRACAO	DATA
JSJ3388	T037604260	5185-1	05/01/2016
JSJ4375	T033600225	5550-0	05/01/2016
JSJ4533	R003262242	7587-0	20/12/2015
JSJ5422	T021502845	5622-2	03/01/2016
JSJ5962	R003259535	7455-0	16/12/2015
JSJ6435	T028200079	5550-0	30/12/2015
JSJ7108	P002289857	5550-0	22/12/2015
JSJ7108	P002207468	5479-0	22/12/2015
JSJ7108	R003259228	7455-0	14/12/2015
JSJ7108	P002207471	5185-1	28/12/2015
JSJ7436	R003258731	7455-0	17/12/2015
JSJ7873	R003259822	7455-0	16/12/2015
JSJ7915	T022400724	5380-0	05/01/2016
JSJ8504	R003259116	7455-0	18/12/2015
JSJ8631	T028500709	7366-2	05/01/2016
JSJ8762	R003259534	7455-0	16/12/2015
JSJ9788	T047401246	5452-1	05/01/2016
JSK0108	R003261100	7455-0	16/12/2015
JSK1647	F001295025	6050-3	15/12/2015
JSK2060	T035300342	5452-1	04/01/2016
JSK3736	R003258843	7455-0	18/12/2015
JSK3828	R003261727	7455-0	20/12/2015
JSK3868	R003259197	7455-0	18/12/2015
JSK4220	T047401264	5452-1	05/01/2016
JSK5012	T01501658	5568-0	03/01/2016
JSK5014	R003260660	7455-0	18/12/2015
JSK5372	T041000272	5185-1	30/12/2015
JSK5868	R003261890	7455-0	21/12/2015
JSK6448	P002312157	5550-0	22/12/2015
JSK7365	T01501678	5550-0	03/01/2016
JSK7784	T013500275	5487-0	05/01/2016
JSK8692	T029300448	5185-1	05/01/2016
JSK8810	R003261275	7455-0	18/12/2015
JSK8901	T029104563	5452-1	05/01/2016
JSK8028	R003258528	7455-0	17/12/2015
JSK0980	R003259753	7455-0	15/12/2015
JSL1149	R003259602	7455-0	16/12/2015
JSL1677	R003260754	7455-0	17/12/2015
JSL1690	T042600307	5738-0	05/01/2016
JSL1732	F001295189	6050-3	20/12/2015
JSL2458	T024400476	5568-0	05/01/2016
JSL2458	T053700347	5185-1	03/01/2016
JSL2788	R003261895	7455-0	21/12/2015
JSL3192	R003258571	7455-0	18/12/2015
JSL3911	T053900084	5452-3	05/01/2016
JSL4275	R003262371	7587-0	20/12/2015
JSL4275	R003262347	7587-0	20/12/2015
JSL4415	T035100276	5550-0	05/01/2016
JSL6317	R003260104	7455-0	16/12/2015
JSL7555	R003261301	7587-0	20/12/2015
JSL7555	R003261448	7587-0	20/12/2015
JSL7905	P002312142	5568-0	18/12/2015
JSL7954	R003260106	7455-0	16/12/2015
JSL8362	T047401226	5568-0	04/01/2016
JSL8865	T029104512	5550-0	05/01/2016
JSL9119	F001294859	6050-3	17/12/2015
JSL9232	T012300850	7366-2	05/01/2016
JSL9448	F001294989	6050-3	15/12/2015
JSL9688	C023461614	5738-0	17/12/2015
JSL9733	T023703473	5738-0	02/01/2016
JSM0226	T025000729	5452-1	04/01/2016
JSM1457	T024201484	5452-1	05/01/2016
JSM2173	R003258529	7455-0	17/12/2015
JSM3634	R003260031	7455-0	16/12/2015
JSM3961	R003261106	7455-0	16/12/2015
JSM4326	R003259626	7455-0	15/12/2015
JSM4395	R003261695	7455-0	20/12/2015
JSM4517	T041700736	5380-0	05/01/2016
JSM4605	R003259141	7455-0	14/12/2015
JSM4790	R003260893	7463-0	14/12/2015
JSM5004	R003260735	7455-0	17/12/2015
JSM6011	R003259207	7455-0	18/12/2015
JSM6365	P002324636	5452-1	23/12/2015
JSM7294	F001295190	6050-3	20/12/2015
JSM8519	R003260604	7455-0	15/12/2015
JSN0297	R003258663	7455-0	17/12/2015
JSN0369	R003262292	7463-0	20/12/2015
JSN0846	T021502892	5550-0	05/01/2016
JSN0846	T021502895	7366-2	05/01/2016
JSN2381	R003262195	7455-0	20/12/2015
JSN2381	F001295205	6050-3	20/12/2015
JSN2520	F001295062	6050-3	16/12/2015
JSN3031	T038901656	7366-2	05/01/2016
JSN3718	R003261455	7587-0	20/12/2015
JSN5516	P002308535	7366-1	29/12/2015
JSN6113	R003260790	7455-0	18/12/2015
JSN7405	T041300641	6122-0	04/01/2016
JSN8791	R003261805	7455-0	20/12/2015
JSO0380	T013200057	5509-0	05/01/2016
JSO0931	F001295155	6050-3	14/12/2015
JSO1163	R003258823	7455-0	17/12/2015
JSO1457	T021502881	5568-0	05/01/2016
JSO2097	T018501753	5550-0	04/01/2016

PLACA	AIT	INFRACAO	DATA
JSO2189	R003260489	7455-0	21/12/2015
JSO3491	R003260431	7455-0	17/12/2015
JSO3739	T051400104	6041-2	03/01/2016
JSO3924	R003261693	7455-0	20/12/2015
JSO5418	R003259820	7455-0	16/12/2015
JSO5674	R003259667	7455-0	15/12/2015
JSO6415	R003258790	7455-0	17/12/2015
JSO6424	R003260806	7455-0	14/12/2015
JSO6602	P002293883	5460-0	24/12/2015
JSO7338	R003259452	7463-0	16/12/2015
JSO8204	R003260607	7455-0	16/12/2015
JSO8592	R003259198	7455-0	18/12/2015
JSO9628	R003259443	7455-0	15/12/2015
JSP0034	R003260339	7455-0	17/12/2015
JSP0502	R003261738	7455-0	20/12/2015
JSP0664	R003261154	7455-0	16/12/2015
JSP2279	R003258946	7455-0	18/12/2015
JSP2692	R003261896	7455-0	21/12/2015
JSP4505	F001295059	6050-3	16/12/2015
JSP5267	T021100362	5568-0	04/01/2016
JSP6750	R003262405	7455-0	20/12/2015
JSP6922	T046001474	5452-1	05/01/2016
JSP7538	T038901661	7366-2	05/01/2016
JSP7939	R003261296	7455-0	17/12/2015
JSP8794	R003260132	7455-0	18/12/2015
JSP9626	R003261456	7587-0	20/12/2015
JSP9775	R003259322	7463-0	15/12/2015
JSQ0103	R003260802	7455-0	17/12/2015
JSQ0103	T033800147	5568-0	03/01/2016



PLACA	AIT	INFRACAO	DATA
JST3108	R003261078	7455-0	16/12/2015
JST3661	R003260282	7455-0	18/12/2015
JST5474	P002265652	7030-1	31/12/2015
JST5474	P002265653	7048-1	31/12/2015
JST5623	T034700434	5460-0	03/01/2016
JST6251	R003262188	7455-0	20/12/2015
JST6255	R003260394	7455-0	17/12/2015
JST8249	R003258844	7463-0	18/12/2015
JST9706	R003258904	7455-0	14/12/2015
JSU0470	R003261451	7587-0	20/12/2015
JSU0656	T032000097	5550-0	06/01/2016
JSU1025	R003261569	7455-0	20/12/2015
JSU1498	R003262450	7455-0	20/12/2015
JSU2171	R003261891	7455-0	21/12/2015
JSU2171	R003258718	7455-0	17/12/2015
JSU2171	R003259350	7463-0	14/12/2015
JSU2548	R003258845	7455-0	18/12/2015
JSU3321	F001295244	6050-3	20/12/2015
JSU4381	P002146416	7366-2	30/12/2015
JSU4944	R003260349	7455-0	17/12/2015
JSU6351	T025200839	5550-0	06/01/2016
JSU6465	R003259345	7455-0	14/12/2015
JSU8451	R003261300	7587-0	20/12/2015
JSV0621	R003259405	7455-0	14/12/2015
JSV0705	T038000517	5541-2	03/01/2016
JSV1095	R003260774	7455-0	17/12/2015
JSV2033	R003260439	7455-0	17/12/2015
JSV2378	T015000242	7366-2	05/01/2016
JSV3548	R003259056	7455-0	14/12/2015
JSV5052	R003259461	7463-0	16/12/2015
JSV5710	R003259926	7455-0	16/12/2015
JSV6077	R003259383	7455-0	15/12/2015
JSV6929	F001294922	6050-3	14/12/2015
JSV8823	R003260062	7455-0	18/12/2015
JSV8935	T015000240	7366-2	05/01/2016
JSW0743	R003259460	7455-0	16/12/2015
JSW0846	R003258821	7455-0	17/12/2015
JSW1118	T010800285	5630-0	05/01/2016
JSW1161	T024201478	5487-0	05/01/2016
JSW1501	T023401473	7366-2	06/01/2016
JSW2157	T014701151	5452-2	04/01/2016
JSW2278	C021804453	5550-0	21/12/2015
JSW2618	R003261124	7455-0	16/12/2015
JSW2971	R003262080	7455-0	20/12/2015
JSW2971	R003259261	7455-0	19/12/2015
JSW3291	R003259289	7455-0	14/12/2015
JSW3690	R003259008	7455-0	18/12/2015
JSW3973	R003261233	7455-0	18/12/2015
JSW4071	R003258643	7455-0	17/12/2015
JSX4829	T014000108	5843-4	03/01/2016
JSW5192	R003260131	7455-0	18/12/2015
JSX0912	T021502886	5568-0	05/01/2016
JSX1469	F001294985	6050-3	15/12/2015
JSX2114	R003261031	7455-0	15/12/2015
JSX2702	R003258690	7455-0	18/12/2015
JSX3004	R003258839	7455-0	18/12/2015
JSX3406	T049100179	5509-0	05/01/2016
JSX3848	R003258430	7455-0	18/12/2015
JSX4242	R003260281	7455-0	18/12/2015
JSX4464	R003259321	7455-0	15/12/2015
JSX4511	R003258525	7455-0	18/12/2015
JSX5022	T029104526	5509-0	05/01/2016
JSX6316	T054400212	5452-1	03/01/2016
JSX7091	R003258963	7455-0	14/12/2015
JSX8038	R003262557	7455-0	20/12/2015
JSX8884	R003260147	7455-0	18/12/2015
JSX9213	R003262167	7455-0	20/12/2015
JSX9633	R003262487	7455-0	20/12/2015
JSX9633	R003260894	7455-0	14/12/2015
JSX9633	R003260487	7455-0	14/12/2015
JSX9783	T020400314	5185-1	02/01/2016
JSY0225	R003260506	7455-0	15/12/2015
JSY0225	R003259372	7455-0	15/12/2015
JSY0228	R003260535	7455-0	16/12/2015
JSY0228	R003260569	7455-0	16/12/2015
JSY1202	R003262428	7455-0	20/12/2015
JSY1316	R003261249	7455-0	18/12/2015
JSY1644	T019200740	7366-2	05/01/2016
JSY2242	R003261843	7455-0	21/12/2015
JSY2313	R003262449	7455-0	20/12/2015
JSY2313	R003262404	7455-0	20/12/2015
JSY4114	R003258818	7455-0	17/12/2015
JSY4232	R003261888	7455-0	20/12/2015
JSY4352	R003261034	7455-0	15/12/2015
JSY5176	T035300341	5452-1	04/01/2016
JSY5877	T054700067	5665-0	04/01/2016
JSY6179	T022900164	5452-1	03/01/2016
JSY6874	T025000726	5550-0	04/01/2016
JSY7284	R003261779	7455-0	20/12/2015
JSY7284	R003261789	7455-0	20/12/2015
JSY7905	R003260164	7455-0	16/12/2015
JSY8209	T041601012	5452-3	03/01/2016
JSY8324	R003261483	7587-0	20/12/2015

PLACA	AIT	INFRACAO	DATA
JSY8372	F001294865	6050-3	17/12/2015
JSY8600	R003261778	7455-0	20/12/2015
JSY9079	R003262021	7455-0	21/12/2015
JSY9495	F001295068	6050-3	18/12/2015
JSZ0430	F001295252	6050-3	20/12/2015
JSZ1594	R003260738	7455-0	17/12/2015
JSZ1693	R003259628	7455-0	15/12/2015
JSZ2071	R003260395	7455-0	17/12/2015
JSZ2327	R003261228	7455-0	18/12/2015
JSZ3914	R003259160	7455-0	14/12/2015
JSZ4006	R003262394	7455-0	20/12/2015
JSZ4517	T024201460	6050-1	03/01/2016
JSZ4517	T024201461	6050-1	03/01/2016
JSZ4781	R003260165	7455-0	16/12/2015
JSZ6406	R003261481	7587-0	20/12/2015
JSZ6982	T023703442	5479-0	01/01/2016
JSZ8515	T050600320	5550-0	05/01/2016
JSZ8599	R003261808	7455-0	20/12/2015
JTZ9533	T025200817	5550-0	05/01/2016
JUG3884	R003262122	7455-0	20/12/2015
JXL4859	R003259459	7455-0	16/12/2015
JZF6926	F001295018	6050-3	15/12/2015
KEE1645	T012300839	5185-1	05/01/2016
KFF6568	R003260005	7455-0	16/12/2015
KFN2925	P002330209	5541-2	26/12/2015
KFW2420	R003260837	7455-0	14/12/2015
KGA1228	R003258619	7455-0	18/12/2015
KGA7418	R003259497	7455-0	15/12/2015
KGB6842	P001944472	5550-0	30/12/2015
KGJ6963	F001295246	6050-3	20/12/2015
KGL1478	R003262384	7587-0	20/12/2015
KHM3657	R003258935	7455-0	18/12/2015
KHN0604	F001295219	6050-3	20/12/2015
KHS6036	T018300822	5452-1	03/01/2016
KIA6851	R003261824	7455-0	20/12/2015
KIA6851	R003261615	7463-0	20/12/2015
KIV0644	T035900323	5452-1	05/01/2016
KJH5433	R003258744	7455-0	18/12/2015
KJL0643	R003262106	7455-0	20/12/2015
KJP5435	T041300649	5550-0	05/01/2016
KJW9701	T018501769	5550-0	05/01/2016
KKB3865	R003258489	7455-0	18/12/2015
KKG1479	T025200822	5622-2	04/01/2016
KKO8236	T023200281	5550-0	05/01/2016
KLA3821	F001295034	6050-3	16/12/2015
KLD2406	R003262092	7455-0	20/12/2015
KLI4645	R003261040	7455-0	16/12/2015
KLJ4990	R003261520	7587-0	20/12/2015
KNB3575	R003259453	7455-0	16/12/2015
KNB3575	R003259604	7463-4	16/12/2015
KNB7626	R003262113	7455-0	20/12/2015
KNN3965	R003259428	7455-0	15/12/2015
KNR8663	T033700632	5380-0	06/01/2016
KPH1262	R003260788	7455-0	18/12/2015
KQF4346	R003259142	7455-0	14/12/2015
KRO0058	R003261156	7455-0	16/12/2015
KUK8472	C025153271	5410-0	19/12/2015
KV17604	R003259125	7455-0	18/12/2015
KVS4358	R003262363	7587-0	20/12/2015
KWP9770	T016601618	5568-0	05/01/2016
KWQ7137	R003259331	7455-0	15/12/2015
KXQ1041	R003261190	7455-0	16/12/2015
KXT8872	R003260689	7455-0	17/12/2015
KXV9937	R003258589	7455-0	18/12/2015
KYP5729	R003261236	7455-0	18/12/2015
KZ45040	T015400467	7366-2	04/01/2016
KZF4079	P002312154	5550-0	22/12/2015
KZY5751	R003259164	7455-0	14/12/2015
LBL5272	T030201999	5185-1	03/01/2016
LKC6691	R003261752	7455-0	20/12/2015
LNR2321	R003259974	7455-0	16/12/2015
LNK1060	T016200214	5185-1	05/01/2016
LOF3357	R003261269	7455-0	18/12/2015
LOF3357	R003262109	7455-0	20/12/2015
LON4136	R003260181	7455-0	18/12/2015
LOR2813	T035000539	5550-0	05/01/2016
LPN9086	T023703471	5380-0	02/01/2016
LQA8649	T038000513	5541-2	03/01/2016
LQV4004	F001294298	6050-3	14/12/2015
LRR7106	T053900087	7366-2	05/01/2016
LSQ9296	R003261302	7587-0	20/12/2015
LSQ9296	R003261444	7587-0	20/12/2015
LTF5074	R003259632	7455-0	15/12/2015
LTI1674	T012300861	5185-1	05/01/2016
LUO1175	R003258530	7455-0	17/12/2015
LW6218	T054700059	5550-0	04/01/2016
LVT0282	T024400466	5541-4	04/01/2016
LYV0743	R003260311	7455-0	18/12/2015
LWC1890	R003260659	7455-0	18/12/2015
LWE6744	R003259849	7455-0	15/12/2015
LYQ1424	T054800130	5550-0	30/12/2015
MCC5848	T037101036	5452-1	05/01/2016
MG02104	T019601914	5452-1	05/01/2016

PLACA	AIT	INFRACAO	DATA
MJB1485	T022900155	5452-1	03/01/2016
MKX2670	R003259358	7455-0	15/12/2015
MM4762	T042600310	7366-2	05/01/2016
MN07376	R003259895	7455-0	16/12/2015
MOV3143	R003258517	7455-0	18/12/2015
MQC8231	R003262125	7455-0	20/12/2015
MQJ6042	T019402948	5185-1	05/01/2016
MQJ6042	T025200834	7366-2	05/01/2016
MRM9561	R003259451	7455-0	16/12/2015
MSA5929	R003260199	7455-0	18/12/2015
MSR3579	R003260243	7455-0	18/12/2015
MTC3499	T021502852	6122-0	03/01/2016
MTH5271	R003260529	7455-0	15/12/2015
MTJ2953	F001295107	6050-3	17/12/2015
MTO5287	R003261109	7463-0	16/12/2015
MUV9517	R003261668	7455-0	20/12/2015
MUZ6247	T021502879	5185-1	04/01/2016
MVA1525	F001294980	6050-3	15/12/2015
MVB8146	R003258907	7455-0	14/12/2015
MVC4166	F001295026	6050-3	15/12/2015
MVE1698	T047401257	5452-1	05/01/2016
MVH0102	R003262496	7455-0	20/12/2015
MVI1204	P002143978	5550-0	24/12/2015
MVU0908	T029104481	5185-1	04/01/2016
MWB2539	T029104527	6564-0	05/01/2016
MWC9303	T029104555	5185-1	05/01/2016
MYJ2754	R003260003	7455-0	16/12/2015
MYV7173	R003260133	7455-0	1



PLACA	AIT	INFRACAO	DATA	PLACA	AIT	INFRACAO	DATA	PLACA	AIT	INFRACAO	DATA
NTE6771	T025200836	5568-0	06/01/2016	NTK6063	R003259087	7463-0	18/12/2015	NTP5613	T022501360	7366-2	05/01/2016
NTE7267	T034000181	5541-3	04/01/2016	NTK7348	T022501356	6050-1	05/01/2016	NTP5746	R003258576	7455-0	18/12/2015
NTE7475	T033700630	5380-0	06/01/2016	NTK7964	T030104178	5185-1	03/01/2016	NTP6158	T045800526	5479-0	04/01/2016
NTF0026	R003261137	7455-0	16/12/2015	NTK8318	R003258704	7455-0	18/12/2015	NTP6278	T024400463	5452-1	04/01/2016
NTF1691	R003259147	7455-0	14/12/2015	NTK9688	P002318477	5550-0	28/12/2015	NTP6278	R003260570	7455-0	16/12/2015
NTF2424	T037700408	6041-2	04/01/2016	NTL0174	T029104508	5185-1	04/01/2016	NTP6278	R003260519	7455-0	16/12/2015
NTF4017	T023703454	5819-1	01/01/2016	NTL0469	T016701234	5452-1	05/01/2016	NTP6581	R003261434	7587-0	20/12/2015
NTF4070	T047401241	5452-1	05/01/2016	NTL1509	T054000100	5452-1	04/01/2016	NTP7385	R003258848	7455-0	18/12/2015
NTF4523	T024501048	5185-1	04/01/2016	NTL2486	T017300681	5452-1	05/01/2016	NTP8323	T048500514	5380-0	30/12/2015
NTF4801	T011800337	5185-2	05/01/2016	NTL2985	R003260354	7455-0	17/12/2015	NTP9813	P002313548	5568-0	24/12/2015
NTF6063	R003261599	7455-0	20/12/2015	NTL3110	R003261734	7455-0	20/12/2015	NTP9282	T018501766	5452-1	05/01/2016
NTF6063	R003261592	7455-0	20/12/2015	NTL3467	R003258472	7455-0	17/12/2015	NTP9711	P002200087	5452-1	29/12/2015
NTF6330	R003262024	7455-0	21/12/2015	NTL3758	T041300650	5550-0	05/01/2016	NTQ0405	R003259009	7455-0	18/12/2015
NTF6621	R003258992	7455-0	18/12/2015	NTL5698	R003262495	7455-0	20/12/2015	NTQ0469	R003261441	7587-0	20/12/2015
NTF6828	T040500301	5991-0	05/01/2016	NTL5969	T053700344	5185-1	03/01/2016	NTQ1465	T029104533	5550-0	05/01/2016
NTF7808	R003258968	7455-0	14/12/2015	NTL6094	T012700221	7366-2	05/01/2016	NTQ1541	R003259633	7455-0	15/12/2015
NTF9608	R003261897	7455-0	21/12/2015	NTL7194	R003261650	7455-0	20/12/2015	NTQ2010	R003262406	7455-0	20/12/2015
NTG0773	R003259293	7455-0	14/12/2015	NTL8006	F001294975	6050-3	15/12/2015	NTQ2377	R003262281	7455-0	20/12/2015
NTG1920	T019402945	5550-0	05/01/2016	NTL8551	R003259041	7455-0	14/12/2015	NTQ4300	R003261027	7455-0	15/12/2015
NTG2678	T014600572	5550-0	05/01/2016	NTL9020	T030104175	7366-2	03/01/2016	NTQ4366	R003258577	7455-0	18/12/2015
NTG3105	T040601465	5452-1	05/01/2016	NTL9274	T023703443	5479-0	01/01/2016	NTQ4383	T029104541	5185-1	05/01/2016
NTG3105	R003261445	7587-0	20/12/2015	NTL9274	T023703465	5479-0	02/01/2016	NTQ5594	P002324633	5452-1	23/12/2015
NTG3105	R003261446	7455-0	20/12/2015	NTM1514	R003258719	7455-0	17/12/2015	NTQ7153	T024400472	5541-4	04/01/2016
NTG3105	R003261303	7587-0	20/12/2015	NTM2176	R003261906	7463-0	21/12/2015	NTQ7422	R003259706	7463-0	16/12/2015
NTG3552	F001295100	6050-3	18/12/2015	NTM2706	F001294990	6050-3	15/12/2015	NTQ7680	F001295076	6050-3	16/12/2015
NTG3741	R003261699	7455-0	20/12/2015	NTM2929	R003260123	7455-0	16/12/2015	NTQ8211	R003261898	7455-0	21/12/2015
NTG3938	T037604268	7366-2	05/01/2016	NTM3590	R003261833	7455-0	20/12/2015	NTQ8267	R003260811	7455-0	14/12/2015
NTG5223	R003261901	7455-0	21/12/2015	NTM3844	R003260863	7455-0	14/12/2015	NTQ8581	F001295036	6050-3	16/12/2015
NTG5686	C021617398	7048-1	18/12/2015	NTM3844	T048000210	5550-0	05/01/2016	NTQ9600	T015000236	7366-2	04/01/2016
NTG6370	T047401254	5452-1	05/01/2016	NTM4244	R003260446	7455-0	17/12/2015	NTQ9872	R003261818	7455-0	20/12/2015
NTG7392	R003258745	7455-0	18/12/2015	NTM4244	R003261440	7587-0	20/12/2015	NTR0316	R003261899	7455-0	21/12/2015
NTG7512	R003258572	7455-0	18/12/2015	NTM4767	R003259662	7455-0	15/12/2015	NTR0774	R003260600	7455-0	16/12/2015
NTG8113	P002325996	6980-0	29/12/2015	NTM5893	R003259585	7455-0	15/12/2015	NTR0806	R003258691	7455-0	18/12/2015
NTG8113	P002325997	5835-0	29/12/2015	NTM6275	R003259885	7463-0	16/12/2015	NTR0969	R003261432	7587-0	20/12/2015
NTG8113	P002325998	5215-2	29/12/2015	NTM6611	R003261900	7455-0	21/12/2015	NTR1445	R003258824	7455-0	17/12/2015
NTG8683	R003261182	7455-0	16/12/2015	NTM7325	R003261902	7455-0	21/12/2015	NTR1667	R003260362	7455-0	18/12/2015
NTG8988	T045800524	5550-0	04/01/2016	NTM7325	T053700339	5185-1	03/01/2016	NTR1731	F001295044	6050-3	16/12/2015
NTH0800	R003259705	7463-0	16/12/2015	NTM7404	R003260428	7455-0	17/12/2015	NTR2103	T042000758	5185-1	05/01/2016
NTH0971	R003261433	7587-0	20/12/2015	NTM8463	R003261442	7587-0	20/12/2015	NTR2232	R003261705	7455-0	20/12/2015
NTH1920	T035300353	5452-1	05/01/2016	NTN0022	R003261725	7455-0	20/12/2015	NTR2247	R003260889	7455-0	14/12/2015
NTH1933	R003261795	7455-0	20/12/2015	NTN1247	R003262082	7455-0	20/12/2015	NTR2260	R003262036	7455-0	21/12/2015
NTH3266	T013800261	5819-6	04/01/2016	NTN1459	R003261904	7455-0	21/12/2015	NTR2603	R003261134	7455-0	16/12/2015
NTH3370	R003258621	7455-0	17/12/2015	NTN3669	T047401243	5452-1	05/01/2016	NTR4032	T019801694	5622-1	05/01/2016
NTH4503	R003259105	7463-0	18/12/2015	NTN4498	P002312180	5550-0	29/12/2015	NTR4609	T021502863	5568-0	04/01/2016
NTH4797	R003259213	7455-0	18/12/2015	NTN5362	R003261110	7455-0	16/12/2015	NTR4810	T021800248	7234-0	04/01/2016
NTH5494	R003262131	7455-0	20/12/2015	NTN5734	R003261282	7455-0	17/12/2015	NTR5119	R003262345	7587-0	20/12/2015
NTH7045	F001294959	6050-3	14/12/2015	NTN8063	R003259919	7455-0	16/12/2015	NTR5440	R003261085	7455-0	16/12/2015
NTH7148	F001294957	6050-3	15/12/2015	NTN8074	R003261700	7455-0	20/12/2015	NTR6413	T024201485	5452-1	05/01/2016
NTH7595	R003262369	7455-0	20/12/2015	NTN8523	R003258754	7455-0	18/12/2015	NTR7025	R003259668	7455-0	15/12/2015
NTH8797	F001294891	6050-3	14/12/2015	NTN8667	R003260196	7455-0	18/12/2015	NTR7993	R003261042	7455-0	16/12/2015
NTI0320	T042800203	5550-0	05/01/2016	NTN9418	R003259118	7455-0	18/12/2015	NTR8897	P002143535	7366-2	15/12/2015
NTI0384	R003260710	7455-0	18/12/2015	NTO0006	T033800148	5568-0	03/01/2016	NTR9315	R003259346	7455-0	14/12/2015
NTI1311	R003262023	7455-0	21/12/2015	NTO0676	F001295011	6050-3	15/12/2015	NTS1966	R003260396	7455-0	17/12/2015
NTI2057	T021502899	5550-0	05/01/2016	NTO1012	R003259517	7455-0	15/12/2015	NTS4005	R003258947	7455-0	18/12/2015
NTI2931	T054500225	5738-0	03/01/2016	NTO1198	R003258579	7455-0	18/12/2015	NTS4355	F001294923	6050-3	14/12/2015
NTI3713	P002293888	5509-0	27/12/2015	NTO1542	R003262314	7455-0	20/12/2015	NTS4558	T027700102	5550-0	05/01/2016
NTI4062	P002143546	5185-1	15/12/2015	NTO2357	T019402958	7366-2	05/01/2016	NTS4808	T015101663	5568-0	03/01/2016
NTI4187	T016601605	5568-0	04/01/2016	NTO2454	F001295073	6050-3	18/12/2015	NTS4834	R003260256	7463-0	18/12/2015
NTI4187	T007800277	5550-0	04/01/2016	NTO2884	T029104501	7366-2	04/01/2016	NTS6275	T024400477	5550-0	05/01/2016
NTI4750	T028500708	5819-6	05/01/2016	NTO3087	R003261790	7455-0	20/12/2015	NTS6872	R003260488	7455-0	14/12/2015
NTI5119	R003260094	7455-0	16/12/2015	NTO3449	T038901650	6041-1	05/01/2016	NTS7758	R003258847	7463-0	18/12/2015
NTI5918	T017802449	6491-0	30/12/2015	NTO3482	T054400209	5452-1	03/01/2016	NTS8254	P002321139	5550-0	18/12/2015
NTI7397	R003260827	7455-0	18/12/2015	NTO4082	R003258694	7455-0	18/12/2015	NTS8324	R003261438	7587-0	20/12/2015
NTI7853	T029104576	5525-0	06/01/2016	NTO4303	R003258425	7455-0	18/12/2015	NTS8833	T046200022	5541-1	05/01/2016
NTI8909	P002309845	5738-0	18/12/2015	NTO4500	R003259144	7455-0	14/12/2015	NTS9876	R003261008	7455-0	16/12/2015
NTJ0303	R003261447	7587-0	20/12/2015	NTO4792	P002279093	5738-0	31/12/2015	NTT0035	R003262076	7455-0	20/12/2015
NTJ0303	R003262237	7587-0	20/12/2015	NTO4869	T035000533	5452-1	05/01/2016	NTT1008	R003262240	7587-0	20/12/2015
NTJ0434	T021502868	7366-2	04/01/2016	NTO4869	T035000530	5452-1	05/01/2016	NTT1141	R003261832	7455-0	20/12/2015
NTJ0905	R003260586	7455-0	15/12/2015	NTO5543	T016701239	5452-1	05/01/2016	NTT1222	R003261484	7587-0	20/12/2015
NTJ1013	P002143999	5550-0	30/12/2015	NTO5681	T040601470	5452-1	05/01/2016	NTT1271	R003260539	7463-0	16/12/2015
NTJ1329	R003258557	7455-0	17/12/2015	NTO5892	R003262238	7587-0	20/12/2015	NTT1652	R003260227	7455-0	16/12/2015
NTJ2073	R003262486	7463-0	20/12/2015	NTO6113	T047401265	5452-1	05/01/2016	NTT2206	R003259928	7455-0	16/12/2015
NTJ3230	R003259119	7455-0	18/12/2015	NTO6498	R003261787	7455-0	20/12/2015	NTT2206	R003259444	7455-0	15/12/2015
NTJ3411	R003259212	7455-0	18/12/2015	NTO6745	R003260309	7455-0	18/12/2015	NTT2778	R003261708	7463-0	20/12/2015
NTJ5612	R003260024	7455-0	18/12/2015	NTO6862	R003261600	7463-0	20/12/2015	NTT2841	T024201454	5550-0	03/01/2016
NTJ6450	R003259795	7455-0	15/12/2015	NTO7036	R003261439	7587-0	20/12/2015	NTT2849	F001295112	6050-3	17/12/2015
NTJ6486	T021502885	7366-2	05/01/2016	NTO7757	R003259						

PLACA	AIT	INFRACAO	DATA
NTU3875	T024201491	5452-1	05/01/2016
NTU4516	T017802450	5835-0	30/12/2015
NTU4652	P002282092	5452-1	05/01/2016
NTU5194	R003261791	7455-0	20/12/2015
NTU5824	T021100369	5452-1	05/01/2016
NTU6212	F001294858	6050-3	17/12/2015
NTU6564	T053700336	5525-0	03/01/2016
NTU7057	R003259696	7455-0	16/12/2015
NTU7704	F001294861	6050-3	17/12/2015
NTU8342	R003260621	7455-0	16/12/2015
NTU9700	T015101677	5550-0	03/01/2016
NTV0678	R003259480	7463-0	15/12/2015
NTV1501	F001295230	6050-3	20/12/2015
NTV1539	R003260946	7455-0	14/12/2015
NTV1970	R003259871	7455-0	16/12/2015
NTV2282	T024201470	5541-4	04/01/2016
NTV2617	R003261164	7455-0	18/12/2015
NTV2769	R003261905	7455-0	21/12/2015
NTV3730	R003260361	7455-0	18/12/2015
NTV4298	R003259120	7455-0	18/12/2015
NTV4760	R003261742	7455-0	20/12/2015
NTV4826	F001295075	6050-3	16/12/2015
NTV5550	R003260209	7455-0	18/12/2015
NTV5697	P002279092	5738-0	29/12/2015
NTV5719	R003261437	7587-0	20/12/2015
NTV5851	R003259438	7455-0	15/12/2015
NTV6441	R003258587	7455-0	18/12/2015
NTV6461	R003258436	7455-0	18/12/2015
NTV6627	T015301260	5452-1	05/01/2016
NTV7246	F001294942	6050-3	15/12/2015
NTV8033	F001295242	6050-3	20/12/2015
NTV9493	T054500232	5452-1	05/01/2016
NTV9867	R003260918	7455-0	14/12/2015
NTW0235	R003262070	7455-0	20/12/2015
NTW0829	R003259300	7455-0	14/12/2015
NTW0876	T023703451	5380-0	01/01/2016
NTW0876	T023703470	5380-0	02/01/2016
NTW0913	R003258586	7455-0	18/12/2015
NTW1758	T024201466	5550-0	04/01/2016
NTW2086	R003260463	7455-0	14/12/2015
NTW2684	R003261435	7587-0	20/12/2015
NTW2817	T015101691	7366-2	05/01/2016
NTW3632	P002144002	5622-2	25/12/2015
NTW3710	T040100545	5541-1	04/01/2016
NTW4355	R003260917	7455-0	14/12/2015
NTW4608	R003259211	7455-0	18/12/2015
NTW5268	F001294884	6050-3	14/12/2015
NTW5439	R003260124	7455-0	16/12/2015
NTW5439	R003262196	7455-0	20/12/2015
NTW7376	R003260626	7455-0	16/12/2015
NTW7815	F001294875	6050-3	17/12/2015
NTW8368	R003262346	7587-0	20/12/2015
NTW8552	R003262169	7455-0	20/12/2015
NTW8875	R003260812	7455-0	14/12/2015
NUP9119	F001294864	6050-3	17/12/2015
NUV9520	T041300653	5550-0	05/01/2016
NUX0134	R003259961	7455-0	15/12/2015
NV69999	T029104525	5487-0	05/01/2016
NVH7237	T029104544	5185-1	05/01/2016
NVK4722	R003259126	7455-0	18/12/2015
NVM0099	R003262223	7587-0	20/12/2015
NVM7243	R003258855	7455-0	18/12/2015
NVM8437	R003261721	7455-0	20/12/2015
NVN6281	R003258651	7455-0	17/12/2015
NVN6374	T046800525	5550-0	05/01/2016
NVN6374	T029300427	5550-0	05/01/2016
NWE0716	T014701146	5550-0	03/01/2016
NWU7381	R003258857	7463-0	18/12/2015
NWW4336	R003260284	7455-0	18/12/2015
NXC9340	T021502844	5550-0	03/01/2016
NXM2519	R003260436	7455-0	17/12/2015
NXX8802	R003261095	7455-0	16/12/2015
NXY5821	R003261238	7455-0	18/12/2015
NXZ0686	R003259296	7455-0	14/12/2015
NYA5074	R003259275	7455-0	19/12/2015
NYD3234	C025151852	5479-0	19/12/2015
NYD7814	R003258662	7455-0	17/12/2015
NYH0127	R003258443	7455-0	18/12/2015
NYH0196	R003261035	7455-0	15/12/2015
NYH0827	R003258604	7455-0	18/12/2015
NYH0851	T04800209	5568-0	05/01/2016
NYH1010	R003259084	7455-0	18/12/2015
NYH1508	T034800066	5550-0	05/01/2016
NYH2010	T054300098	5568-0	05/01/2016
NYH2237	T015301257	7366-2	04/01/2016
NYH2787	R003258862	7455-0	18/12/2015
NYH3415	T033800127	5568-0	03/01/2016
NYH4411	T017300676	6050-1	03/01/2016
NYH4458	R003260538	7463-0	16/12/2015
NYH4458	R003260578	7455-0	16/12/2015
NYH4773	R003260411	7455-0	17/12/2015
NYH5167	R003260033	7455-0	16/12/2015
NYH5255	T019801689	5738-0	05/01/2016

PLACA	AIT	INFRACAO	DATA
NYH5327	R003260793	7455-0	18/12/2015
NYH5359	R003260202	7455-0	18/12/2015
NYH6974	T018501751	5550-0	04/01/2016
NYH7102	R003258859	7455-0	18/12/2015
NYH8447	T019601908	5509-0	04/01/2016
NYH8491	T019801692	6050-1	05/01/2016
NYH8503	R003258532	7455-0	17/12/2015
NYH8591	P002312144	5568-0	18/12/2015
NYH9453	R003259380	7455-0	15/12/2015
NYI0010	T047401269	5452-1	05/01/2016
NYI0690	T021502880	7366-2	05/01/2016
NYI1682	T022501350	7366-2	04/01/2016
NYI2516	F001295023	6050-3	15/12/2015
NYI2657	R003262052	7455-0	21/12/2015
NYI2748	R003259130	7455-0	18/12/2015
NYI2808	T038901667	7366-2	05/01/2016
NYI3123	R003261756	7455-0	20/12/2015
NYI4333	R003260941	7463-0	14/12/2015
NYI5499	R003261161	7455-0	18/12/2015
NYI5692	R003259631	7455-0	15/12/2015
NYI6393	T039600380	6041-2	04/01/2016
NYI7634	T021502872	5665-0	04/01/2016
NYI7634	R003261277	7455-0	17/12/2015
NYI8195	P002146144	7366-2	05/01/2016
NYI8399	R003261395	7587-0	20/12/2015
NYI9373	R003260335	7463-0	17/12/2015
NYI9879	R003258445	7455-0	18/12/2015
NYJ0125	F001295261	6050-3	21/12/2015
NYJ2065	T038000518	5541-2	03/01/2016
NYJ2183	C020296914	5479-0	18/12/2015
NYJ2388	R003261931	7455-0	21/12/2015
NYJ2515	R003258591	7455-0	18/12/2015
NYJ2722	T015000244	7366-2	05/01/2016
NYJ3076	P002143981	5550-0	24/12/2015
NYJ3692	R003261894	7455-0	21/12/2015
NYJ4248	R003260646	7463-0	18/12/2015
NYJ4359	R003259641	7455-0	15/12/2015
NYJ4804	R003259850	7455-0	15/12/2015
NYJ4971	T022400723	5380-0	05/01/2016
NYJ5206	T021100363	5550-0	04/01/2016
NYJ5702	R003262318	7455-0	20/12/2015
NYJ5707	T024400465	5541-1	04/01/2016
NYJ6025	F001294882	6050-3	14/12/2015
NYJ6437	R003258534	7455-0	17/12/2015
NYJ6522	R003260264	7455-0	18/12/2015
NYJ7149	R003261800	7455-0	20/12/2015
NYJ7380	R003259824	7455-0	16/12/2015
NYJ7380	R003259987	7455-0	16/12/2015
NYJ8037	R003261926	7455-0	21/12/2015
NYJ9043	R003259943	7455-0	16/12/2015
NYJ9980	R003258863	7455-0	18/12/2015
NYK0015	R003259638	7455-0	15/12/2015
NYK0188	P002310493	7030-1	22/12/2015
NYK0447	R003258953	7455-0	18/12/2015
NYK0756	R003261928	7455-0	21/12/2015
NYK0909	R003261932	7455-0	21/12/2015
NYK2284	T029300425	5185-1	05/01/2016
NYK4414	R003262132	7455-0	20/12/2015
NYK5020	R003261925	7455-0	21/12/2015
NYK5365	R003260409	7455-0	17/12/2015
NYK5744	R003262307	7463-0	20/12/2015
NYK5744	R003262283	7471-0	20/12/2015
NYK6282	F001295183	6050-3	16/12/2015
NYK6781	R003260148	7455-0	18/12/2015
NYK6814	R003259398	7455-0	14/12/2015
NYK6816	R003259741	7455-0	15/12/2015
NYK7240	R003259137	7455-0	14/12/2015
NYK7304	T038901665	7366-2	05/01/2016
NYK8576	T042800207	5550-0	05/01/2016
NYK8992	T019402941	5550-0	05/01/2016
NYK8992	T025200824	7366-2	05/01/2016
NYK9481	R003259781	7455-0	15/12/2015
NYL0264	R003262545	7455-0	20/12/2015
NYL0264	T029104511	5185-1	04/01/2016
NYL0448	R003261105	7455-0	16/12/2015
NYL0612	T024201495	5550-0	05/01/2016
NYL0762	R003260034	7455-0	16/12/2015
NYL1149	R003261401	7587-0	20/12/2015
NYL1929	T016701232	5452-1	04/01/2016
NYL2902	R003259884	7455-0	16/12/2015
NYL3013	R003262573	7587-0	20/12/2015
NYL3434	T036300465	5452-1	04/01/2016
NYL4160	T012300851	5185-1	05/01/2016
NYL5604	T041000281	7366-2	05/01/2016
NYL6084	R003261062	7455-0	16/12/2015
NYL6287	T029300426	5185-1	05/01/2016
NYL6369	T017802459	5479-0	05/01/2016
NYL6618	R003261399	7587-0	20/12/2015
NYL7122	R003262035	7463-0	21/12/2015
NYL7147	P002143011	5568-0	29/12/2015
NYL7484	R003259394	7455-0	14/12/2015
NYL7878	R003259873	7455-0	16/12/2015
NYL8026	R003261703	7455-0	20/12/2015

PLACA	AIT	INFRACAO	DATA
NYL8291	T018802921	5568-0	04/01/2016
NYL8766	P002293882	5460-0	24/12/2015
NYL9151	R003261143	7455-0	18/12/2015
NYM1539	R003258747	7455-0	18/12/2015
NYM1835	R003258594	7455-0	18/12/2015
NYM1972	P002313547	5568-0	24/12/2015
NYM2050	T021502883	7366-2	05/01/2016
NYM2194	R003259757	7455-0	15/12/2015
NYM2469	R003260410	7463-0	17/12/2015
NYM2522	F001295121	6050-3	14/12/2015
NYM2873	R003260555	7455-0	15/12/2015
NYM3005	R003258435	7455-0	18/12/2015
NYM3024	R003259215	7455-0	18/12/2015
NYM3378	R003261712	7455-0	20/12/2015
NYM4740	R003259486	7455-0	15/12/2015
NYM5349	R003262182	7455-0	20/12/2015
NYM5405	R003261045	7455-0	16/12/2015
NYM5649	R003261796	7455-0	20/12/2015
NYM6283	R003259842	7455-0	15/12/2015
NYM6507	R003259236	7455-0	18/12/2015
NYM6556	R003259399	7455-0	14/12/2015
NYM6561	R003260712	7455-0	18/12/2015
NYM6936	R003260832	7455-0	18/12/2015
NYM7166	C025151820	5525-0	19/12/2015
NYM8010	F001295143	6050-3	14/12/2015
NYM8473	T021100375	5550-0	05/01/2016
NYM9516	R003261637	7455-0	20/12/2

72

SALVADOR-BAHIA  
SÁBADO A SEGUNDA-FEIRA  
05 A 07 DE MARÇO DE 2016  
ANO XXIX | N.º 6.538

PLACA	AIT	INFRACAO	DATA	PLACA	AIT	INFRACAO	DATA	PLACA	AIT	INFRACAO	DATA
NYQ3932	R003260040	7455-0	16/12/2015	NYV0125	R003261475	7455-0	20/12/2015	NYZ1313	P002307248	7366-2	31/12/2015
NYQ4479	T019402918	5592-0	04/01/2016	NYV0125	R003262220	7587-0	20/12/2015	NYZ1461	R003260107	7455-0	16/12/2015
NYQ4946	R003261927	7455-0	21/12/2015	NYV2033	T040100552	5452-1	05/01/2016	NYZ1810	T024201453	5452-1	03/01/2016
NYQ5901	C016267735	7056-1	17/12/2015	NYV2897	R003259241	7455-0	18/12/2015	NYZ2714	T036300464	5550-0	04/01/2016
NYQ5901	C016267746	5738-0	17/12/2015	NYV3655	T023703494	5452-5	02/01/2016	NYZ2793	P002310492	5568-0	22/12/2015
NYQ6028	R003261400	7587-0	20/12/2015	NYV4914	R003259810	7455-0	16/12/2015	NYZ2837	R003259271	7455-0	19/12/2015
NYQ6601	T023703487	5541-1	02/01/2016	NYV6738	R003258722	7455-0	17/12/2015	NYZ3193	R003261747	7455-0	20/12/2015
NYQ6987	R003260494	7455-0	15/12/2015	NYV6968	R003261582	7455-0	20/12/2015	NYZ3421	R003262329	7455-0	21/12/2015
NYQ7150	T035100277	5185-1	05/01/2016	NYV6968	R003261633	7455-0	20/12/2015	NYZ4737	R003260556	7455-0	15/12/2015
NYQ7745	R003262284	7455-0	20/12/2015	NYV7144	T023401463	5843-4	04/01/2016	NYZ5074	R003260779	7455-0	18/12/2015
NYQ7829	P002312108	5550-0	17/12/2015	NYV7265	T048900201	5487-0	05/01/2016	NYZ5708	R003261242	7455-0	18/12/2015
NYQ8522	R003258944	7455-0	18/12/2015	NYV7441	R003260833	7455-0	18/12/2015	NYZ5708	R003261157	7455-0	16/12/2015
NYQ9336	R003259420	7455-0	15/12/2015	NYV7777	T034700433	5720-0	03/01/2016	NYZ5911	T048100277	5215-1	05/01/2016
NYQ9730	R003259949	7455-0	16/12/2015	NYV8707	T023703495	5452-5	02/01/2016	NYZ6675	T020400315	5185-1	02/01/2016
NYQ9856	R003262221	7587-0	20/12/2015	NYV8873	R003259240	7455-0	18/12/2015	NYZ7025	P002200055	5452-1	23/12/2015
NYR0641	T054400210	5509-0	03/01/2016	NYW0139	T023703486	5550-0	02/01/2016	NYZ7165	T015000243	7048-1	05/01/2016
NYR1048	T035100268	5550-0	05/01/2016	NYW0372	R003258981	7455-0	14/12/2015	NYZ7186	T047401233	5568-0	04/01/2016
NYR1649	R003260960	7455-0	16/12/2015	NYW0835	T022400722	5380-0	05/01/2016	NYZ7605	R003260654	7455-0	16/12/2015
NYR2674	R003260366	7455-0	18/12/2015	NYW1880	R003260149	7455-0	18/12/2015	NYZ7731	R003261745	7455-0	20/12/2015
NYR2737	R003258605	7463-0	18/12/2015	NYW2887	R003258910	7455-0	14/12/2015	NYZ9466	T035100266	5550-0	05/01/2016
NYR3232	R003259708	7455-0	16/12/2015	NYW2909	T037604265	7366-2	05/01/2016	NYZ9543	T042200120	5550-0	05/01/2016
NYR3725	T029300424	5185-1	05/01/2016	NYW4856	R003259821	7455-0	16/12/2015	NZA0015	R003260134	7455-0	18/12/2015
NYR3944	R003260666	7455-0	18/12/2015	NYW4917	R003258654	7455-0	17/12/2015	NZA0841	R003260603	7455-0	15/12/2015
NYR4114	R003258797	7455-0	17/12/2015	NYW5647	P002143985	5550-0	28/12/2015	NZA0911	T054700070	5568-0	04/01/2016
NYR4300	R003258860	7455-0	18/12/2015	NYW6826	T037101032	5452-1	05/01/2016	NZA1115	R003259643	7455-0	15/12/2015
NYR4493	R003259763	7455-0	16/12/2015	NYW7254	R003259239	7463-0	18/12/2015	NZA1417	R003260099	7455-0	16/12/2015
NYR4573	R003260364	7455-0	18/12/2015	NYW7602	R003261041	7455-0	16/12/2015	NZA1713	R003260686	7455-0	18/12/2015
NYR5239	R003259415	7455-0	14/12/2015	NYW7961	R003259573	7455-0	15/12/2015	NZA2405	T029104562	5452-1	05/01/2016
NYR7000	R003258632	7455-0	17/12/2015	NYW7961	R003261929	7455-0	21/12/2015	NZA2800	R003258623	7455-0	17/12/2015
NYR8201	R003259044	7455-0	14/12/2015	NYW8032	T019402947	5592-0	05/01/2016	NZA3047	R003259245	7455-0	18/12/2015
NYR9539	T048900197	5460-0	05/01/2016	NYW9173	R003261656	7455-0	20/12/2015	NZA3078	T015301262	5819-1	05/01/2016
NYS0134	T029104536	5550-0	05/01/2016	NYW9343	T025200838	5550-0	06/01/2016	NZA3476	R003259980	7455-0	16/12/2015
NYS0152	R003260067	7455-0	18/12/2015	NYW9415	T033800142	5568-0	03/01/2016	NZA3787	F0012995256	6050-3	20/12/2015
NYS1940	T023703452	5380-0	01/01/2016	NYW9595	R003261173	7455-0	18/12/2015	NZA3979	R003258603	7463-0	18/12/2015
NYS2249	R003259639	7455-0	15/12/2015	NYW9975	R003261394	7587-0	20/12/2015	NZA4202	R003260740	7455-0	17/12/2015
NYS2493	R003262433	7455-0	20/12/2015	NYX0106	T029104552	5185-1	05/01/2016	NZA4715	R003260979	7455-0	15/12/2015
NYS2871	R003262574	7587-0	20/12/2015	NYX0116	T015101692	5550-0	05/01/2016	NZA5738	T021502854	5550-0	03/01/2016
NYS2871	R003262361	7587-0	20/12/2015	NYX0185	T019402934	6122-0	05/01/2016	NZA6128	T023703492	5479-0	02/01/2016
NYS3896	P002312109	5550-0	17/12/2015	NYX0185	T019402935	5185-1	05/01/2016	NZA6743	R003259297	7455-0	14/12/2015
NYS4704	R003259117	7463-0	18/12/2015	NYX0193	T040601467	5452-1	05/01/2016	NZA7788	R003262459	7463-0	20/12/2015
NYS4737	R003259085	7455-0	18/12/2015	NYX0498	R003259932	7455-0	16/12/2015	NZA7788	R003262415	7455-0	20/12/2015
NYS5092	T016601402	5452-1	03/01/2016	NYX0689	R003258987	7455-0	18/12/2015	NZA8330	F001294876	6050-3	17/12/2015
NYS5229	T019402924	5550-0	04/01/2016	NYX0697	R003262250	7587-0	20/12/2015	NZA8351	T022400712	5568-0	03/01/2016
NYS5583	T020400325	5185-1	03/01/2016	NYX0697	R003262339	7587-0	20/12/2015	NZA8010	T029300441	7366-2	05/01/2016
NYS6487	T012400265	5550-0	31/12/2015	NYX0767	R003258732	7455-0	18/12/2015	NZA8089	R003259509	7455-0	15/12/2015
NYS7199	T034000182	5541-1	04/01/2016	NYX0951	R003259412	7455-0	14/12/2015	NZA8176	R003262491	7455-0	20/12/2015
NYS7268	F001295237	6050-3	20/12/2015	NYX1873	T037101021	5452-1	05/01/2016	NZA8278	F001294940	6050-3	14/12/2015
NYS7422	R003259333	7455-0	15/12/2015	NYX1940	T038901652	7366-2	05/01/2016	NZA8288	R003262084	7455-0	20/12/2015
NYS8515	T024201494	5550-0	05/01/2016	NYX2011	R003258590	7455-0	18/12/2015	NZA8292	R003259166	7463-0	18/12/2015
NYS8576	P002287106	5185-1	28/12/2015	NYX2299	T012400268	5550-0	31/12/2015	NZA8512	R003258709	7455-0	18/12/2015
NYS8662	R003258437	7455-0	18/12/2015	NYX2585	R003260108	7455-0	16/12/2015	NZA8572	R003260070	7455-0	18/12/2015
NYS8864	T015400468	5550-0	04/01/2016	NYX2628	R003258861	7455-0	18/12/2015	NZA86073	R003260795	7455-0	18/12/2015
NYS9442	R003262144	7455-0	20/12/2015	NYX3385	T036300462	5550-0	04/01/2016	NZA8604	R003258707	7455-0	18/12/2015
NYS9852	T037800166	5452-1	04/01/2016	NYX3490	R003262315	7455-0	20/12/2015	NZA8389	T041000279	7366-2	05/01/2016
NYT0905	R003262305	7455-0	20/12/2015	NYX4068	R003258703	7455-0	18/12/2015	NZA87490	R003262355	7587-0	20/12/2015
NYT0905	R003262282	7455-0	20/12/2015	NYX4532	R003259216	7463-0	18/12/2015	NZA87673	T047401252	5452-1	05/01/2016
NYT1030	R003259001	7455-0	18/12/2015	NYX5572	R003259487	7455-0	15/12/2015	NZA8278	R003262298	7455-0	20/12/2015
NYT1109	R003259862	7455-0	15/12/2015	NYX6975	R003261564	7455-0	20/12/2015	NZA8305	P002307240	5550-0	02/01/2016
NYT1170	R003258438	7455-0	18/12/2015	NYX7072	R003261402	7587-0	20/12/2015	NZA8435	T054700071	5568-0	04/01/2016
NYT1215	R003261123	7455-0	16/12/2015	NYX7201	T047401234	5568-0	04/01/2016	NZA8643	R003261384	7587-0	20/12/2015
NYT1369	R003260513	7455-0	15/12/2015	NYX7725	R003262306	7455-0	20/12/2015	NZA8895	R003259510	7455-0	15/12/2015
NYT1683	P002289709	5550-0	25/12/2015	NYX7842	R003262360	7587-0	20/12/2015	NZA89214	P002310491	5185-1	13/12/2015
NYT2411	R003254535	7455-0	17/12/2015	NYX7846	T047401248	5452-1	05/01/2016	NZA89395	R003260637	7455-0	18/12/2015
NYT2476	P002289716	5550-0	04/01/2016	NYX8182	R003261245	7455-0	18/12/2015	NZA89673	R003261710	7455-0	20/12/2015
NYT3676	R003260828	7455-0	18/12/2015	NYX8271	T018501764	7366-2	05/01/2016	NZA89939	R003259963	7455-0	15/12/2015
NYT3676	R003260942	7463-0	14/12/2015	NYX9776	R003259775	7455-0	16/12/2015	NZA89960	R003260201	7455-0	18/12/2015
NYT5872	R003259439	7455-0	15/12/2015	NYX9954	T009800170	5819-1	05/01/2016	NZA9972	R003259715	7463-0	16/12/2015
NYU6339	T050600310	5550-0	04/01/2016	NYZ1261	F001294995	6050-3	15/12/2015	NZC0428	F001294941	6050-3	14/12/2015
NYU7212	R003258661	7455-0	17/12/2015	NYZ1853	R003258948	7455-0	18/12/2015	NZC0633	T029104561	5452-1	05/01/2016
NYU7615	R003261924	7455-0	21/12/2015	NYZ2230	F001294971	6050-3	16/12/2015	NZC2075	T041400342	6041-2	27/12/2015
NYU7835	T017300678	6050-1	04/01/2016	NYZ3220	R003258971	7455-0	14/12/2015	NZC3127	R003260465	7455-0	14/12/2015
NYU7992	T054400211	5452-1	03/01/2016	NYZ3228	R003261632	7455-0	20/12/2015	NZC3639	R003261392	7587-0	20/12/2015
NYU8237	T024501047	7366-2	04/01/2016	NYZ3288	R003261930	7455-0	21/12/2015	NZC4413	R003261476	7587-0	20/12/2015
NYU9227	R003261162	7463-0	18/12/2015	NYZ4101	T029104480	5185-1	04/01/2016	NZC4643	R003261172	7455-0	18/12/2015
NYU9772	R003260068	7463-0	18/12/2015	NYZ4442	R003259143	7455-0	14/12/2015	NZC4776	R003260848	7455-0	18/12/2015
NYU0267	R003261209	7455-0	16/12/2015	NYZ4943	R003259640	7455-0	15/12/2015	NZC6543	R003258750	7455-0	18/12/2015
NYU0267	R003261019	7455-0	16/12/2015	NYZ5510	T019402953	7366-2	05/01/2016	NZC6			





PLACA	AIT	INFRACAO	DATA
NZD4076	R003260851	7455-0	14/12/2015
NZD4114	T033000269	6041-2	06/01/2016
NZD4332	R003259150	7455-0	14/12/2015
NZD4622	R003259789	7455-0	15/12/2015
NZD5111	R003258897	7455-0	14/12/2015
NZD5393	R003259237	7455-0	18/12/2015
NZD5505	R003258597	7455-0	18/12/2015
NZD5843	R003261807	7455-0	20/12/2015
NZD6341	R003259246	7455-0	18/12/2015
NZD6781	R003261947	7455-0	21/12/2015
NZD7424	R003262308	7463-0	20/12/2015
NZD7490	R003259954	7455-0	15/12/2015
NZD7724	T028500702	7366-2	05/01/2016
NZD8483	R003262295	7455-0	20/12/2015
NZD8483	R003262310	7455-0	20/12/2015
NZD8483	R003262276	7455-0	20/12/2015
NZD8483	R003262286	7455-0	20/12/2015
NZD8579	R003259950	7463-0	16/12/2015
NZD8579	F001294900	6050-3	14/12/2015
NZD9001	T015900172	5185-1	05/01/2016
NZD9024	T047200011	7366-2	06/01/2016
NZD9265	R003261133	7455-0	16/12/2015
NZD9912	R003259464	7455-0	16/12/2015
NZD9912	R003259613	7455-0	16/12/2015
NZD9952	T018300825	5452-1	03/01/2016
NZE0839	R003259311	7455-0	15/12/2015
NZE1076	C013358697	6017-4	19/12/2015
NZE1489	R003259554	7455-0	16/12/2015
NZE1489	R003259769	7455-0	16/12/2015
NZE1631	T033700622	5550-0	04/01/2016
NZE1918	T049600370	5770-4	05/01/2016
NZE2483	R003262354	7463-0	20/12/2015
NZE2496	R003264082	7455-0	14/12/2015
NZE2564	R003261754	7455-0	20/12/2015
NZE2927	R003258738	7455-0	18/12/2015
NZE3755	R003264062	7455-0	14/12/2015
NZE3761	R003259948	7455-0	16/12/2015
NZE4478	R003261380	7587-0	20/12/2015
NZE4478	R003262215	7587-0	20/12/2015
NZE4998	R003260743	7455-0	17/12/2015
NZE5172	R003259846	7455-0	15/12/2015
NZE6613	T047401263	5452-1	05/01/2016
NZE6693	R003262025	7455-0	18/12/2015
NZE6712	R003259264	7455-0	19/12/2015
NZE9510	T033000270	6041-2	06/01/2016
NZF0073	R003260760	7455-0	17/12/2015
NZF0510	T054500227	6050-1	04/01/2016
NZF1921	R003258894	7455-0	14/12/2015
NZF3616	R003262190	7455-0	20/12/2015
NZF3743	R003260597	7455-0	15/12/2015
NZF3879	F001295157	6050-3	15/12/2015
NZF4121	F001295108	6050-3	17/12/2015
NZF4393	T015101662	5568-0	03/01/2016
NZF4624	R003261940	7455-0	21/12/2015
NZF4628	T048000216	5568-0	05/01/2016
NZF5314	R003258993	7455-0	18/12/2015
NZF5758	R003259024	7455-0	18/12/2015
NZF5796	T041700741	7366-2	05/01/2016
NZF5802	R003258624	7455-0	17/12/2015
NZF6564	R003261944	7455-0	21/12/2015
NZF7559	R003258868	7455-0	18/12/2015
NZF7674	R003260936	7455-0	15/12/2015
NZF8614	F001295211	6050-3	20/12/2015
NZF8764	R003261659	7455-0	20/12/2015
NZF9246	R003259493	7455-0	15/12/2015
NZF9874	R003261565	7455-0	20/12/2015
NZF9966	C022134079	5614-2	19/12/2015
NZG1071	T054700072	5568-0	04/01/2016
NZG2952	R003262147	7455-0	20/12/2015
NZG3145	R003261393	7587-0	20/12/2015
NZG3145	R003261383	7455-0	20/12/2015
NZG3173	R003259169	7455-0	18/12/2015
NZG3451	R003261942	7455-0	21/12/2015
NZG3686	T023703491	5568-0	02/01/2016
NZG3882	P002312152	5550-0	22/12/2015
NZG4230	R003258964	7455-0	14/12/2015
NZG4427	R003259773	7455-0	16/12/2015
NZG4793	R003261280	7455-0	17/12/2015
NZG4972	R003261760	7455-0	20/12/2015
NZG4999	F001294896	6050-3	14/12/2015
NZG5173	R003260193	7455-0	18/12/2015
NZG5521	R003261939	7455-0	21/12/2015
NZG5680	R003261016	7463-0	16/12/2015
NZG7521	R003259339	7455-0	14/12/2015
NZG7755	R003262338	7587-0	20/12/2015
NZG7791	R003259015	7455-0	18/12/2015
NZG8048	R003260847	7455-0	18/12/2015
NZG8184	F001294899	6050-3	14/12/2015
NZG8403	T016200213	5452-1	05/01/2016
NZG8940	T042200121	5550-0	05/01/2016
NZG9129	T029104548	5185-1	05/01/2016
NZG9273	P002312104	5550-0	17/12/2015
NZH0285	R003259951	7455-0	16/12/2015

PLACA	AIT	INFRACAO	DATA
NZH1407	R003261101	7455-0	16/12/2015
NZH1412	P002307249	7366-2	31/12/2015
NZH2049	R003261870	7455-0	21/12/2015
NZH3371	R003258825	7455-0	17/12/2015
NZH3392	T014701154	5460-0	04/01/2016
NZH3478	T018600769	5550-0	06/01/2016
NZH3492	T042800201	5550-0	05/01/2016
NZH4154	T035900318	5550-0	05/01/2016
NZH5075	R003260919	7455-0	14/12/2015
NZH5170	T023200276	5550-0	04/01/2016
NZH5247	R003260700	7455-0	17/12/2015
NZH5287	R003259560	7455-0	15/12/2015
NZH5682	R003261852	7455-0	21/12/2015
NZH6353	F001294910	6050-3	14/12/2015
NZH6471	F001295061	6050-3	16/12/2015
NZH6911	R003260493	7455-0	15/12/2015
NZH6911	T020400332	5185-1	03/01/2016
NZH6970	P002312135	5550-0	16/12/2015
NZH6974	R003260551	7455-0	15/12/2015
NZH7076	R003260967	7455-0	15/12/2015
NZH7714	R003260304	7455-0	18/12/2015
NZH7746	R003262218	7587-0	20/12/2015
NZH7839	R003262090	7587-0	20/12/2015
NZH8571	R003260478	7455-0	18/12/2015
NZH8596	R003260416	7455-0	17/12/2015
NZH8768	T038901669	7366-2	05/01/2016
NZI0055	R003262508	7455-0	20/12/2015
NZI0380	R003259669	7455-0	15/12/2015
NZI0542	R003260126	7455-0	16/12/2015
NZI1107	R003260898	7455-0	15/12/2015
NZI1107	R003260909	7463-0	15/12/2015
NZI1142	T031000293	5509-0	03/01/2016
NZI1250	R003260111	7455-0	16/12/2015
NZI1566	R003260213	7455-0	16/12/2015
NZI2774	R003261946	7455-0	21/12/2015
NZI3716	T039600378	6041-2	04/01/2016
NZI3974	T043200212	5452-1	04/01/2016
NZI4038	R003259484	7463-0	15/12/2015
NZI4068	R003261943	7455-0	21/12/2015
NZI5401	R003261397	7587-0	20/12/2015
NZI5511	R003260044	7455-0	16/12/2015
NZI5888	R003258733	7455-0	18/12/2015
NZI5888	R003260288	7455-0	18/12/2015
NZI6471	R003261709	7455-0	20/12/2015
NZI6529	T021800249	7293-0	04/01/2016
NZI6673	T014701155	5541-4	04/01/2016
NZI6683	R003258951	7455-0	18/12/2015
NZI8536	R003260192	7455-0	18/12/2015
NZI8654	R003262524	7455-0	20/12/2015
NZI8788	R003260577	7455-0	15/12/2015
NZI9154	T021100364	5550-0	04/01/2016
NZI9193	T038100129	5452-1	04/01/2016
NZI9647	T025200830	5622-2	05/01/2016
NZJ0615	R003260873	7455-0	14/12/2015
NZJ0623	R003260069	7455-0	18/12/2015
NZJ0801	T045800528	5185-1	05/01/2016
NZJ0913	R003259742	7455-0	15/12/2015
NZJ1327	R003261389	7587-0	20/12/2015
NZJ1455	R003261387	7587-0	20/12/2015
NZJ1455	R003262213	7587-0	20/12/2015
NZJ2058	R003262285	7463-0	20/12/2015
NZJ2058	R003262309	7455-0	20/12/2015
NZJ2302	T047401230	5568-0	04/01/2016
NZJ2381	R003258870	7455-0	18/12/2015
NZJ3189	R003259546	7455-0	16/12/2015
NZJ3189	R003259716	7455-0	16/12/2015
NZJ3245	R003262217	7587-0	20/12/2015
NZJ3245	R003261470	7587-0	20/12/2015
NZJ3776	T038901658	7366-2	05/01/2016
NZJ4443	F001294997	6050-3	15/12/2015
NZJ4656	R003259616	7455-0	16/12/2015
NZJ4891	R003260113	7455-0	16/12/2015
NZJ6158	R003261385	7587-0	20/12/2015
NZJ6865	P002143537	7366-2	15/12/2015
NZJ7117	R003260622	7455-0	16/12/2015
NZJ7141	R003260415	7463-0	17/12/2015
NZJ7142	R003259620	7455-0	16/12/2015
NZJ7185	T029104575	5380-0	06/01/2016
NZJ7998	F001294976	6050-3	15/12/2015
NZJ8457	R003260071	7455-0	18/12/2015
NZJ8614	R003259023	7455-0	18/12/2015
NZJ9023	R003261937	7455-0	21/12/2015
NZJ9424	R003258892	7463-0	14/12/2015
NZJ9744	T047401250	5452-1	05/01/2016
NZJ9814	R003258446	7455-0	18/12/2015
NZJ9877	T047401268	5452-1	05/01/2016
NZK0172	R003258960	7455-0	14/12/2015
NZK0408	F001294946	6050-3	15/12/2015
NZK0456	R003261604	7455-0	20/12/2015
NZK1009	C023460745	6050-1	17/12/2015
NZK1249	T047401259	5452-1	05/01/2016
NZK1264	T050600307	5550-0	04/01/2016
NZK1271	F001295117	6050-3	17/12/2015

PLACA	AIT	INFRACAO	DATA
NZK1815	T030201993	5185-1	03/01/2016
NZK1815	T030201994	5185-2	03/01/2016
NZK2839	R003259544	7455-0	16/12/2015
NZK3346	R003260855	7455-0	14/12/2015
NZK3786	T0244000475	5541-1	05/01/2016
NZK4826	R003259656	7455-0	15/12/2015
NZK4827	T021502871	5568-0	04/01/2016
NZK5552	T035600418	7030-1	03/01/2016
NZK5785	R003261014	7455-0	16/12/2015
NZK5785	R003261218	7455-0	16/12/2015
NZK6348	R003261009	7455-0	16/12/2015
NZK6785	R003260447	7455-0	17/12/2015
NZK7170	R003261945	7455-0	21/12/2015
NZK7220	R003260951	7455-0	15/12/2015
NZK8376	F001295101	6050-3	14/12/2015
NZK9069	R003260473	7455-0	14/12/2015
NZK9086	R003258799	7455-0	17/12/2015
NZK9335	R003258711	7455-0	18/12/2015
NZK9666	T017600214	5550-0	05/01/2016
NZL0065	F001294866	6050-3	17/12/2015
NZL0226	T041300643	7366-2	04/01/2016
NZL0629	R003261155	7455-0	16/12/2015
NZL1897	R003262198	7455-0	20/12/2015
NZL3446	R003262407	7455-0	20/12/2015
NZL3446	R003262457	7455-0	20/12/2015
NZL4058	R003262341	7587-0	20/12/2015
NZL4120	R003260135	7455-0	18/12/2015
NZL4391	R003261376	7587-0	20/12/2015
NZL4625	R003260605	7455-0	15/12/2015
NZL4959	R003258539	7455-0	17/12/2015
NZL7185	R003258869	7455-0	18/12/2015
NZL7417	R003259612	7455-0	16/12/2015
NZL7721	R003262500	7455-0	20/12/2015
NZL8126			

PLACA	AIT	INFRACAO	DATA
NZ00101	R003260336	7455-0	17/12/2015
NZ00909	R003262340	7587-0	20/12/2015
NZ01207	R003262145	7455-0	20/12/2015
NZ01254	R003258625	7455-0	17/12/2015
NZ01985	T043200213	5452-1	04/01/2016
NZ02050	R003261146	7455-0	18/12/2015
NZ02092	R003260612	7455-0	15/12/2015
NZ02144	T029300430	5550-0	05/01/2016
NZ02717	T007800282	5568-0	04/01/2016
NZ03065	P002320442	6050-1	16/12/2015
NZ03455	F001295132	6050-3	17/12/2015
NZ03816	R003259550	7455-0	16/12/2015
NZ03816	R003259711	7455-0	16/12/2015
NZ03852	R003262458	7455-0	20/12/2015
NZ04084	R003261566	7455-0	20/12/2015
NZ04240	F001294868	6050-3	17/12/2015
NZ04297	R003260337	7455-0	17/12/2015
NZ06540	R003259247	7455-0	18/12/2015
NZ06945	R003259734	7455-0	15/12/2015
NZ07850	R003259843	7455-0	15/12/2015
NZ07992	R003259676	7471-0	16/12/2015
NZ07992	R003259465	7455-0	16/12/2015
NZ08215	R003261192	7455-0	16/12/2015
NZ08803	F001295006	6050-3	15/12/2015
NZ09317	T029300435	5185-1	05/01/2016
NZP0630	T033800153	5487-0	03/01/2016
NZP1154	R003261941	7455-0	21/12/2015
NZP1386	P002287111	5185-1	28/12/2015
NZP2150	R003259965	7455-0	15/12/2015
NZP2389	R003259952	7455-0	16/12/2015
NZP3078	R003259248	7455-0	18/12/2015
NZP4291	R003260175	7455-0	16/12/2015
NZP4526	R003258884	7455-0	17/12/2015
NZP5571	R003261381	7587-0	20/12/2015
NZP6035	R003264046	7455-0	17/12/2015
NZP6772	R003260867	7455-0	14/12/2015
NZP7687	R003260112	7455-0	16/12/2015
NZP7687	R003259814	7455-0	16/12/2015
NZP7687	R003258826	7455-0	17/12/2015
NZP8225	T035000524	5185-1	05/01/2016
NZQ0230	R003260758	7455-0	17/12/2015
NZQ0338	T040500303	5452-1	05/01/2016
NZQ0391	R003261063	7455-0	16/12/2015
NZQ0441	F001295162	6050-3	16/12/2015
NZQ2597	R003260408	7455-0	17/12/2015
NZQ2702	R003258706	7455-0	18/12/2015
NZQ2725	T015301263	5509-0	05/01/2016
NZQ2933	R003262067	7455-0	20/12/2015
NZQ3289	T021300967	5185-1	04/01/2016
NZQ4905	R003259064	7455-0	14/12/2015
NZQ5008	T015101674	5550-0	03/01/2016
NZQ5044	R003258867	7455-0	18/12/2015
NZQ5170	R003262463	7471-0	20/12/2015
NZQ5170	R003262414	7471-0	20/12/2015
NZQ5754	R003262175	7455-0	20/12/2015
NZQ6494	R003260027	7455-0	16/12/2015
NZQ6562	T019402938	5592-0	05/01/2016
NZQ6776	R003261829	7455-0	20/12/2015
NZQ7020	R003260036	7455-0	16/12/2015
NZQ7991	R003261378	7587-0	20/12/2015
NZQ7991	R003262209	7587-0	20/12/2015
NZQ8888	T015000239	7366-2	05/01/2016
NZR0161	T039600376	6041-2	04/01/2016
NZR0368	F001294944	6050-3	15/12/2015
NZR1056	R003262490	7463-0	20/12/2015
NZR1057	T016601597	5452-7	03/01/2016
NZR1077	T037700413	6050-1	04/01/2016
NZR1213	R003260841	7455-0	14/12/2015
NZR1587	T025200826	5622-2	05/01/2016
NZR1891	R003261842	7455-0	21/12/2015
NZR2213	T037101037	5452-1	05/01/2016
NZR2463	R003260236	7455-0	18/12/2015
NZR2826	R003261391	7587-0	20/12/2015
NZR3248	R003261005	7455-0	16/12/2015
NZR3308	T019601918	7366-2	05/01/2016
NZR4187	R003260955	7455-0	15/12/2015
NZR4515	R003258798	7455-0	17/12/2015
NZR4807	R003261200	7455-0	18/12/2015
NZR5178	T022900163	5452-1	03/01/2016
NZR5228	R003262328	7455-0	21/12/2015
NZR5614	T041600989	5452-1	03/01/2016
NZR6556	R003260794	7455-0	18/12/2015
NZR7371	F001295065	6050-3	18/12/2015
NZR7406	R003261130	7455-0	16/12/2015
NZR7638	R003262191	7455-0	20/12/2015
NZR7836	T033700629	5452-5	06/01/2016
NZR7912	R003258985	7455-0	14/12/2015
NZR8632	T019601910	5541-5	04/01/2016
NZR8902	R003258896	7455-0	14/12/2015
NZR8917	R003260970	7455-0	16/12/2015
NZR8917	R003260998	7455-0	16/12/2015
NZR9051	R003261748	7455-0	20/12/2015
NZR9776	R003259735	7455-0	15/12/2015

PLACA	AIT	INFRACAO	DATA
NZR9895	R003261074	7455-0	15/12/2015
NZS0060	R003260693	7455-0	17/12/2015
NZS1926	R003260579	7463-0	16/12/2015
NZS2031	P002319081	5452-1	29/12/2015
NZS2052	R003259714	7463-0	16/12/2015
NZS2173	R003260617	7455-0	16/12/2015
NZS2522	R003262216	7587-0	20/12/2015
NZS3277	T023703450	5380-0	01/01/2016
NZS3709	T025200829	7366-2	05/01/2016
NZS4447	T029300439	5185-1	05/01/2016
NZS5160	R003259353	7455-0	15/12/2015
NZS5201	T019801688	5487-0	05/01/2016
NZS5866	R003258751	7455-0	18/12/2015
NZS6126	T035300349	5452-1	05/01/2016
NZS6437	R003258456	7455-0	17/12/2015
NZS6628	R003258866	7455-0	18/12/2015
NZS6801	F001294955	6050-3	15/12/2015
NZS6982	R003258874	7455-0	17/12/2015
NZS7322	R003260266	7455-0	18/12/2015
NZS7872	R003262477	7455-0	20/12/2015
NZS8239	R003260287	7455-0	18/12/2015
NZS8494	T017300680	5452-1	05/01/2016
NZS8745	T040601464	5452-1	05/01/2016
NZS9434	T012900811	6025-0	04/01/2016
NZS9600	T021502874	6122-0	04/01/2016
NZS9784	R003258442	7455-0	18/12/2015
NZS9965	R003258602	7455-0	18/12/2015
NZT0177	R003262176	7455-0	20/12/2015
NZT0200	T042600308	7366-2	05/01/2016
NZT0560	R003260803	7463-0	17/12/2015
NZT1273	T011800335	5452-1	05/01/2016
NZT1969	R003259494	7455-0	15/12/2015
NZT2039	R003259946	7455-0	16/12/2015
NZT2431	T021502873	5550-0	04/01/2016
NZT4387	T029104488	5185-1	04/01/2016
NZT4892	R003259740	7455-0	15/12/2015
NZT5198	R003260850	7455-0	18/12/2015
NZT5350	R003261603	7455-0	20/12/2015
NZT7553	R003261151	7455-0	18/12/2015
NZT7713	P002143008	5541-5	27/12/2015
NZT8230	R003259580	7455-0	15/12/2015
NZT9159	R003260238	7455-0	18/12/2015
NZU0120	T039700615	5550-0	05/01/2016
NZU0279	R003262431	7455-0	20/12/2015
NZU0654	R003260549	7455-0	15/12/2015
NZU3254	R003261298	7455-0	17/12/2015
NZU3261	P002143994	5550-0	29/12/2015
NZU3614	R003259232	7455-0	18/12/2015
NZU4096	R003259014	7455-0	18/12/2015
NZU4228	T016601617	5568-0	05/01/2016
NZU4497	R003261613	7455-0	20/12/2015
NZU4497	R003261661	7463-0	20/12/2015
NZU4875	F001295090	6050-3	18/12/2015
NZU4926	R003261851	7455-0	21/12/2015
NZU5211	R003261388	7455-0	20/12/2015
NZU5211	R003261398	7587-0	20/12/2015
NZU5572	R003259914	7455-0	15/12/2015
NZU5935	T022501353	5541-5	04/01/2016
NZV0638	R003258714	7455-0	18/12/2015
NZV0809	R003258950	7455-0	18/12/2015
NZV0890	R003261210	7455-0	16/12/2015
NZV0890	R003261107	7455-0	16/12/2015
NZV9354	R003259138	7455-0	14/12/2015
NZV9393	R003261948	7455-0	21/12/2015
NZV9393	R003259238	7455-0	18/12/2015
NZV9772	R003259739	7455-0	15/12/2015
NZV0579	R003259354	7455-0	15/12/2015
NZV0607	R003258865	7455-0	18/12/2015
NZV1118	R003258708	7455-0	18/12/2015
NZV1558	T037700409	6050-1	04/01/2016
NZV1684	R003261375	7587-0	20/12/2015
NZV1719	R003258891	7455-0	14/12/2015
NZV1809	R003261568	7455-0	20/12/2015
NZV2608	F001295060	6050-3	16/12/2015
NZV2727	T029104485	5185-1	04/01/2016
NZV3400	R003261935	7455-0	21/12/2015
NZV3773	R003259355	7455-0	15/12/2015
NZV3819	T035000527	5550-0	05/01/2016
NZV4433	R003259767	7455-0	16/12/2015
NZV4978	T021700861	5452-2	05/01/2016
NZV5746	T029300437	5185-1	05/01/2016
NZV5834	T047401261	5452-1	05/01/2016
NZV6370	R003261086	7463-0	16/12/2015
NZV6455	T054500235	5452-1	05/01/2016
NZV7334	T047401278	5568-0	05/01/2016
NZV7830	R003259947	7455-0	16/12/2015
NZV8349	T017802455	5380-0	04/01/2016
NZV8470	T024201471	5550-0	04/01/2016
NZV8558	R003259622	7455-0	16/12/2015
NZV8845	T017600216	5550-0	05/01/2016
NZV8956	R003260216	7455-0	16/12/2015
NZV9490	F001294877	6050-3	17/12/2015
NZV9589	P002143542	7366-2	15/12/2015

PLACA	AIT	INFRACAO	DATA
NZW9945	R003259545	7455-0	16/12/2015
NZW0302	T040601463	5452-1	05/01/2016
NZW0623	R003261707	7455-0	20/12/2015
NZW0827	P002312158	5550-0	22/12/2015
NZW1635	R003258611	7455-0	18/12/2015
NZW1761	R003262572	7587-0	20/12/2015
NZW1761	R003262357	7587-0	20/12/2015
NZW1773	R003260152	7455-0	16/12/2015
NZW4443	R003259733	7455-0	15/12/2015
NZW5260	R003258880	7455-0	17/12/2015
NZW2599	F001295175	6050-3	16/12/2015
NZW3732	T042800204	7366-2	05/01/2016
NZW4383	R003262525	7455-0	20/12/2015
NZW4926	P002308872	5185-1	27/12/2015
NZWS393	T029104571	5380-0	06/01/2016
NZWS635	R003258713	7455-0	18/12/2015
NZW5651	R003258979	7455-0	14/12/2015
NZW7063	R003259743	7455-0	15/12/2015
NZW7816	R003260110	7463-0	16/12/2015
NZW8741	R003260145	7455-0	18/12/2015
NZW8758	F001294869	6050-3	17/12/2015
NZX0157	R003258898	7455-0	14/12/2015
NZX0523	R003261938	7455-0	21/12/2015
NZX0731	R003260457	7455-0	17/12/2015
NZX0764	T048100278	7366-2	05/01/2016
NZX0901	R003260927	7463-0	15/12/2015
NZX1647	F001294887	6050-3	14/12/2015
NZX1875	T054500223	5185-1	03/01/2016
NZX1921	T039600377	6041-2	04/01/2016
NZX1934	T012900813	5452-1	05/01/2016
NZX2672	R003259495	7463-0	15/12/2015
NZX3511	P002281719	5550-0	05/01/2016
NZX3953	R003260692	74	



PLACA	AIT	INFRACAO	DATA
NZZ3091	T036300472	5452-1	04/01/2016
NZZ3125	T037604270	5185-1	05/01/2016
NZZ4787	R003262563	7455-0	20/12/2015
NZZ4795	R003261377	7587-0	20/12/2015
NZZ4893	P002315033	5550-0	26/12/2015
NZZ6014	R003260203	7455-0	18/12/2015
NZZ6014	R003261706	7455-0	20/12/2015
NZZ6269	R003262085	7455-0	20/12/2015
NZZ6371	P002324640	6050-1	23/12/2015
NZZ6474	R003260599	7455-0	16/12/2015
NZZ7253	R003261386	7587-0	20/12/2015
NZZ7253	R003262212	7587-0	20/12/2015
NZZ7543	T023703481	5568-0	02/01/2016
NZZ7809	P002143002	5568-0	22/12/2015
NZZ8089	R003259013	7455-0	18/12/2015
NZZ8794	F001295165	6050-3	15/12/2015
NZZ9391	R003258637	7455-0	17/12/2015
NZZ9451	R003262214	7587-0	20/12/2015
NZZ9969	F001295055	6050-3	18/12/2015
OAP0731	P002143977	7366-2	24/12/2015
OCK6483	R003261975	7455-0	21/12/2015
OCM0916	R003258670	7455-0	18/12/2015
OCN1127	P002143009	5550-0	22/12/2015
ODB6563	R003261977	7455-0	21/12/2015
ODN7950	R003261976	7455-0	21/12/2015
ODP1855	R003258452	7455-0	18/12/2015
OEJ1198	R003259478	7455-0	16/12/2015
OEJ1974	R003260576	7455-0	15/12/2015
OEJ9805	T019801679	5851-1	04/01/2016
OEN1848	R003262202	7587-0	20/12/2015
OEO0025	T013500274	5819-6	04/01/2016
OEP6497	P002319161	5452-1	01/01/2016
OEQ1795	F001294908	6050-3	14/12/2015
OEQ8577	F001294902	6050-3	14/12/2015
OEQ9712	R003261502	7587-0	20/12/2015
OES4329	T038901670	7366-2	05/01/2016
OES8395	T043500110	5550-0	04/01/2016
OES8900	R003260672	7455-0	17/12/2015
OFC5840	R003262247	7587-0	20/12/2015
OFC5840	R003262264	7587-0	20/12/2015
OGF0188	R003259566	7455-0	15/12/2015
OGK6958	R003258542	7455-0	17/12/2015
OGX4954	P002325864	6858-0	24/12/2015
OH17322	T019801690	5185-2	05/01/2016
OHZ6838	R003258980	7455-0	14/12/2015
OIB4202	R003262179	7455-0	20/12/2015
OKI1664	F001294949	6050-3	15/12/2015
OKI2163	R003261208	7455-0	16/12/2015
OKI3244	R003261330	7587-0	20/12/2015
OKI3598	R003260962	7455-0	16/12/2015
OKI3622	R003260628	7455-0	18/12/2015
OKI4006	F001295168	6050-3	15/12/2015
OKI4985	R003262396	7463-0	20/12/2015
OKI5979	R003261523	7587-0	20/12/2015
OKI7257	T037101017	5452-1	05/01/2016
OKI8003	T024201465	5541-2	04/01/2016
OKI8418	T021502876	5622-2	04/01/2016
OKI8528	T041400346	5550-0	04/01/2016
OKI8623	R003259591	7455-0	16/12/2015
OKI8866	R003262389	7455-0	20/12/2015
OKI8866	R003262438	7455-0	20/12/2015
OKI9592	R003261584	7455-0	20/12/2015
OKI9594	P002315032	5550-0	26/12/2015
OKI9866	F001295102	6050-3	18/12/2015
OKI9965	R003260456	7455-0	17/12/2015
OKJ0042	R003260649	7455-0	18/12/2015
OKJ0042	R003259108	7455-0	18/12/2015
OKJ0111	R003261533	7587-0	20/12/2015
OKJ0111	R003261339	7587-0	20/12/2015
OKJ0363	P002143988	5550-0	29/12/2015
OKJ0977	R003258940	7455-0	18/12/2015
OKJ1201	R003260982	7455-0	16/12/2015
OKJ1353	R003260974	7455-0	15/12/2015
OKJ1359	R003258809	7455-0	17/12/2015
OKJ1401	R003260890	7455-0	14/12/2015
OKJ1579	R003259582	7455-0	15/12/2015
OKJ1861	F001295046	6050-3	16/12/2015
OKJ1886	R003258669	7463-0	18/12/2015
OKJ2948	T017600218	5550-0	05/01/2016
OKJ3926	R003262011	7455-0	21/12/2015
OKJ4058	R003258491	7463-0	18/12/2015
OKJ4632	R003262160	7455-0	20/12/2015
OKJ4644	R003259190	7455-0	18/12/2015
OKJ4793	R003260903	7463-0	15/12/2015
OKJ4905	R003259590	7455-0	16/12/2015
OKJ5517	T041300642	5550-0	04/01/2016
OKJ5879	R003261622	7463-0	20/12/2015
OKJ6675	R003261522	7587-0	20/12/2015
OKJ8003	R003259993	7455-0	16/12/2015
OKJ8950	R003259681	7455-0	16/12/2015
OKJ9839	R003259804	7455-0	16/12/2015
OKK9798	R003259900	7455-0	16/12/2015
OKK1599	R003261518	7587-0	20/12/2015

PLACA	AIT	INFRACAO	DATA
OKK1704	T041700737	5550-0	05/01/2016
OKK1984	T038901651	6041-1	05/01/2016
OKK3373	R003260233	7455-0	18/12/2015
OKK3672	R003258788	7455-0	17/12/2015
OKK3850	R003258504	7455-0	18/12/2015
OKK3888	T019801680	5622-1	04/01/2016
OKK4501	R003259107	7455-0	18/12/2015
OKK5034	R003260474	7455-0	14/12/2015
OKK5074	R003259408	7455-0	14/12/2015
OKK5312	R003260925	7455-0	14/12/2015
OKK6240	R003260781	7455-0	18/12/2015
OKK6489	R003262376	7463-0	20/12/2015
OKK6980	R003258495	7455-0	18/12/2015
OKK7148	R003262014	7455-0	21/12/2015
OKK7279	P002308532	5479-0	28/12/2015
OKL0452	R003260232	7455-0	18/12/2015
OKL0640	R003260177	7455-0	18/12/2015
OKL1908	T020400326	5185-1	03/01/2016
OKL2639	R003262245	7587-0	20/12/2015
OKL2914	T016701236	5452-1	05/01/2016
OKL3079	R003258536	7455-0	17/12/2015
OKL3729	T030401021	5550-0	05/01/2016
OKL4177	R003261587	7455-0	20/12/2015
OKL4341	T022400720	5452-1	05/01/2016
OKL4464	T035300351	5452-3	05/01/2016
OKL5512	T030202012	5509-0	05/01/2016
OKL7415	T012300864	5185-1	05/01/2016
OKL7476	T035900320	5568-0	05/01/2016
OKL8264	T047401279	5568-0	05/01/2016
OKL8351	P002287109	7366-2	28/12/2015
OKL9744	R003259005	7455-0	18/12/2015
OKM1201	R003260423	7455-0	17/12/2015
OKM1990	R003259891	7455-0	16/12/2015
OKM2420	T023703457	5479-0	02/01/2016
OKM2968	T021100360	5452-1	04/01/2016
OKM2990	T029300444	5550-0	05/01/2016
OKM3052	R003261125	7455-0	16/12/2015
OKM4289	T051300057	5568-0	05/01/2016
OKM4436	T019402946	5452-2	05/01/2016
OKM4623	T012300841	5185-1	05/01/2016
OKM4757	R003259600	7455-0	16/12/2015
OKM4757	R003259475	7455-0	16/12/2015
OKM4770	T024201489	5452-1	05/01/2016
OKM4783	T017300671	5550-0	03/01/2016
OKM4879	T033800137	5568-0	03/01/2016
OKM5099	R003260902	7463-0	15/12/2015
OKM5556	R003259690	7455-0	16/12/2015
OKM5745	R003260429	7455-0	17/12/2015
OKM5828	R003259959	7455-0	15/12/2015
OKM5852	R003259592	7455-0	16/12/2015
OKM5856	R003261288	7455-0	17/12/2015
OKM6125	F001294935	6050-3	14/12/2015
OKM7541	F001295058	6050-3	18/12/2015
OKM8033	R003259189	7455-0	18/12/2015
OKM8040	T012400267	5550-0	31/12/2015
OKM8111	T050600312	5568-0	04/01/2016
OKM8457	T022900161	5452-1	03/01/2016
OKM9268	R003261860	7463-0	21/12/2015
OKM9415	R003259726	7455-0	15/12/2015
OKM9857	T012400276	5550-0	05/01/2016
OKM9894	R003258680	7455-0	18/12/2015
OKN0018	R003259817	7455-0	16/12/2015
OKN0234	T050600316	5550-0	05/01/2016
OKN2448	T037800168	5452-1	05/01/2016
OKN2474	T049100182	5452-1	05/01/2016
OKN2493	T018300824	5487-0	03/01/2016
OKN3852	R003259897	7455-0	16/12/2015
OKN4057	T019601915	6050-1	05/01/2016
OKN4266	F001294969	6050-3	15/12/2015
OKN4553	R003260934	7455-0	15/12/2015
OKN5477	R003258777	7455-0	18/12/2015
OKN5597	R003258810	7455-0	17/12/2015
OKN6063	T019801675	5834-4	04/01/2016
OKN6184	T033800131	5568-0	03/01/2016
OKN6585	T043200208	5452-1	28/12/2015
OKN6648	R003259599	7455-0	16/12/2015
OKN6736	R003261329	7587-0	20/12/2015
OKN6788	R003259081	7455-0	18/12/2015
OKN6942	R003259042	7455-0	14/12/2015
OKN7042	R003259988	7455-0	16/12/2015
OKN7244	R003261857	7455-0	21/12/2015
OKN7529	R003258638	7455-0	17/12/2015
OKN9131	R003260514	7455-0	15/12/2015
OKN9382	T041601014	5452-3	03/01/2016
OKN9925	F001295106	6050-3	17/12/2015
OKO0118	R003259689	7455-0	16/12/2015
OKO0608	T040601440	7366-2	04/01/2016
OKO1862	R003258639	7455-0	17/12/2015
OKO3010	R003259047	7455-0	14/12/2015
OKO3010	R003260610	7455-0	16/12/2015
OKO3404	R003259520	7455-0	15/12/2015
OKO3568	R003258505	7455-0	18/12/2015
OKO3721	T021700857	5738-0	04/01/2016

PLACA	AIT	INFRACAO	DATA
OKO3721	T024501051	6050-1	04/01/2016
OKO3883	R003259913	7455-0	15/12/2015
OKO4552	R003261858	7455-0	21/12/2015
OKO5736	R003258772	7455-0	18/12/2015
OKO6562	R003259426	7455-0	15/12/2015
OKO7121	R003261096	7455-0	16/12/2015
OKO8305	T035000537	5452-1	05/01/2016
OKO9424	R003260053	7455-0	18/12/2015
OKO9425	R003258490	7455-0	18/12/2015
OKP0695	T023800861	7366-2	04/01/2016
OKP1021	R003258786	7455-0	17/12/2015
OKP1296	P002312129	5550-0	16/12/2015
OKP1578	R003259967	7455-0	16/12/2015
OKP1649	T022501354	7366-2	04/01/2016
OKP1675	R003258494	7455-0	18/12/2015
OKP2387	T037101020	5452-1	05/01/2016
OKP2396	T035300344	6050-1	05/01/2016
OKP3133	R003258771	7455-0	18/12/2015
OKP3271	R003259975	7455-0	16/12/2015
OKP3844	F001294895	6050-3	14/12/2015
OKP4110	T052100337	5428-3	05/01/2016
OKP4501	R003260881	7455-0	14/12/2015
OKP4501	R003262497	7455-0	20/12/2015
OKP4587	R003261515	7587-0	20/12/2015
OKP5258	P002043621	5835-0	01/01/2016
OKP6079	R003262531	7455-0	20/12/2015
OKP6319	F001295214	6050-3	20/12/2015

PLACA	AIT	INFRACAO	DATA
OKR9785	R003261516	7587-0	20/12/2015
OKR9911	R003259476	7455-0	16/12/2015
OKS0335	P002312112	5550-0	17/12/2015
OKS0606	R003262551	7455-0	21/12/2015
OKS0606	R003262553	7463-0	21/12/2015
OKS1017	R003258465	7455-0	17/12/2015
OKS1484	R003262468	7455-0	20/12/2015
OKS1736	T035600416	7366-2	03/01/2016
OKS1880	R003259109	7455-0	18/12/2015
OKS1955	R003261120	7455-0	16/12/2015
OKS2478	R003259833	7455-0	16/12/2015
OKS2652	R003262422	7455-0	20/12/2015
OKS3080	R003258550	7455-0	17/12/2015
OKS53156	P002282090	5452-1	05/01/2016
OKS3165	R003260187	7455-0	18/12/2015
OKS3769	R003259268	7455-0	19/12/2015
OKS3876	T012300856	5185-2	05/01/2016
OKS3930	R003262181	7455-0	20/12/2015
OKS4889	R003260751	7455-0	17/12/2015
OKS5473	T038901662	7366-2	05/01/2016
OKS5855	R003258787	7455-0	17/12/2015
OKS5992	P002312174	5550-0	23/12/2015
OKS6734	T018501767	5550-0	05/01/2016
OKS7000	R003259163	7455-0	14/12/2015
OKS7368	F001295091	6050-3	18/12/2015
OKS7393	F001295014	6050-3	15/12/2015
OKS8172	R003258913	7455-0	14/12/2015
OKS8196	P002146145	5550-0	05/01/2016
OKS8196	T023401465	5452-3	05/01/2016
OKS8606	R003262515	7455-0	20/12/2015
OKS9227	R003259452	7455-0	15/12/2015
OKS9994	R003262440	7463-0	20/12/2015
OKS9994	R003262416	7455-0	20/12/2015
OKT0421	R003260050	7455-0	16/12/2015
OKT1220	P002312134	5550-0	16/12/2015
OKT1445	R003259832	7455-0	16/12/2015
OKT1757	T035400520	5452-1	05/01/2016
OKT1760	R003261848	7455-0	21/12/2015
OKT1817	R003261197	7455-0	16/12/2015
OKT1864	R003259401	7455-0	14/12/2015
OKT2420	T042000766	7366-2	05/01/2016
OKT2543	T048000212	5568-0	05/01/2016
OKT3035	R003262258	7587-0	20/12/2015
OKT3050	T016601624	5568-0	05/01/2016
OKT3557	R003260591	7455-0	15/12/2015
OKT4523	R003259071	7455-0	14/12/2015
OKT5685	R003259180	7455-0	18/12/2015
OKT6182	T014701145	7048-1	03/01/2016
OKT6189	F001295188	6050-3	20/12/2015
OKT6200	R003262005	7463-0	21/12/2015
OKT6995	R003261585	7455-0	20/12/2015
OKT7122	T029300447	5185-1	05/01/2016
OKT7896	R003260214	7455-0	16/12/2015
OKT7912	R003260176	7455-0	16/12/2015
OKT8115	R003260198	7455-0	18/12/2015
OKT8346	R003262075	7455-0	20/12/2015
OKT8393	R003259148	7455-0	14/12/2015
OKT8489	R003260480	7455-0	18/12/2015
OKT8505	T018300823	5452-1	03/01/2016
OKT9168	R003262546	7455-0	20/12/2015
OKT9497	R003261517	7587-0	20/12/2015
OKY6889	R003258778	7455-0	18/12/2015
OKY6966	T040601478	5452-1	05/01/2016
OKU0176	R003259899	7455-0	16/12/2015
OKU0472	R003260937	7455-0	15/12/2015
OKU0807	R003259981	7455-0	16/12/2015
OKU0876	R003261117	7455-0	16/12/2015
OKU1249	F001295032	6050-3	16/12/2015
OKU1889	T022400714	5550-0	03/01/2016
OKU3579	R003259665	7455-0	15/12/2015
OKU3696	T019402917	5592-0	04/01/2016
OKU3778	R003260343	7463-0	17/12/2015
OKU5061	R003260379	7455-0	18/12/2015
OKU5224	R003261641	7455-0	20/12/2015
OKU5712	T041000283	5185-1	05/01/2016
OKU5718	T047401242	5452-1	05/01/2016
OKU5832	T047401231	5568-0	04/01/2016
OKU5841	R003260588	7455-0	15/12/2015
OKU5841	R003260611	7455-0	15/12/2015
OKU7030	R003258808	7455-0	17/12/2015
OKU7084	R003260764	7455-0	18/12/2015
OKU7267	R003261527	7587-0	20/12/2015
OKU7878	R003259317	7455-0	15/12/2015
OKU8707	R003262327	7455-0	20/12/2015
OKU8712	F001295178	6050-3	16/12/2015
OKU8712	T033800138	5568-0	03/01/2016
OKU8877	T012300865	5185-1	05/01/2016
OKU9493	R003261259	7463-0	17/12/2015
OKU9597	T020400323	7366-1	03/01/2016
OKV0013	R003259880	7455-0	16/12/2015
OKV0040	R003260559	7463-0	16/12/2015
OKV0252	R003260868	7455-0	14/12/2015
OKV0289	F001294889	6050-3	14/12/2015

PLACA	AIT	INFRACAO	DATA
OKV0351	T046800523	5452-1	05/01/2016
OKV0729	R003262008	7455-0	21/12/2015
OKV0758	F001295150	6050-3	14/12/2015
OKV0812	F001294906	6050-3	14/12/2015
OKV0910	R003260250	7455-0	18/12/2015
OKV0952	R003261104	7455-0	16/12/2015
OKV1539	R003260606	7455-0	15/12/2015
OKV1716	R003262268	7455-0	20/12/2015
OKV2057	R003259896	7455-0	16/12/2015
OKV2223	T042000762	5452-1	05/01/2016
OKV2404	T036300466	5550-0	04/01/2016
OKV2627	R003260220	7455-0	16/12/2015
OKV2627	R003261524	7587-0	20/12/2015
OKV2770	T048500522	6564-0	05/01/2016
OKV3648	R003262377	7587-0	20/12/2015
OKV3892	R003260510	7463-0	15/12/2015
OKV4276	R003261588	7455-0	20/12/2015
OKV4342	R003258930	7455-0	18/12/2015
OKV4550	T053700343	5185-1	03/01/2016
OKV4866	F001295096	6050-3	18/12/2015
OKV5809	P002312124	5550-0	16/12/2015
OKV6358	R003260887	7455-0	19/12/2015
OKV6358	R003260875	7455-0	14/12/2015
OKV6884	R003262390	7463-0	20/12/2015
OKV6884	R003262444	7455-0	20/12/2015
OKV7061	R003261526	7587-0	20/12/2015
OKV7061	R003261333	7587-0	20/12/2015
OKV7203	R003259688	7463-0	16/12/2015
OKV7203	R003259527	7455-0	16/12/2015
OKV7421	R003261616	7455-0	20/12/2015
OKV7585	R003262498	7455-0	20/12/2015
OKV7647	R003259410	7455-0	14/12/2015
OKV8700	R003261491	7587-0	20/12/2015
OKV8714	R003260746	7455-0	17/12/2015
OKX0269	T029104539	5185-1	05/01/2016
OKX0449	R003260818	7455-0	18/12/2015
OKX0997	R003258970	7455-0	14/12/2015
OKX1378	R003261561	7455-0	20/12/2015
OKX1378	T024201467	5550-0	04/01/2016
OKX2160	R003258776	7455-0	18/12/2015
OKX2231	F001294862	6050-3	17/12/2015
OKX2253	R003258775	7455-0	18/12/2015
OKX3035	T039700617	7366-2	05/01/2016
OKX4520	F001295130	6050-3	16/12/2015
OKX5332	R003259803	7455-0	16/12/2015
OKX6265	R003261574	7455-0	20/12/2015
OKX6265	R003261617	7455-0	20/12/2015
OKX6293	T021502860	7366-2	03/01/2016
OKX6365	R003261528	7587-0	20/12/2015
OKX6537	R003261642	7455-0	20/12/2015
OKX6540	R003260006	7455-0	16/12/2015
OKX7594	T020400335	5738-0	05/01/2016
OKX8222	F001294934	6050-3	14/12/2015
OKX8529	R003260385	7455-0	18/12/2015
OKX8598	R003261519	7587-0	20/12/2015
OKX9136	P002312184	5550-0	29/12/2015
OKX9578	T023401467	5452-3	05/01/2016
OKX9729	R003262009	7455-0	21/12/2015
OKY0631	R003259088	7455-0	18/12/2015
OKY1490	R003262439	7463-0	20/12/2015
OKY1780	T034100508	5550-0	31/12/2015
OKY1814	T021502865	7366-2	04/01/2016
OKY1814	R003259672	7455-0	15/12/2015
OKY1959	R003259388	7463-0	14/12/2015
OKY1959	T024201490	5452-1	05/01/2016
OKY2041	F001294873	6050-3	17/12/2015
OKY2143	R003260507	7455-0	15/12/2015
OKY2341	P002312131	5550-0	16/12/2015
OKY2745	T035100267	5550-0	05/01/2016
OKY3261	T013500276	5452-1	05/01/2016
OKY3298	R003259511	7455-0	15/12/2015
OKY3361	R003258541	7455-0	17/12/2015
OKY3414	F001294872	6050-3	17/12/2015
OKY3528	R003260468	7455-0	18/12/2015
OKY3768	R003259288	7455-0	14/12/2015
OKY4241	T010800283	5495-0	05/01/2016
OKY4306	T022400721	5525-0	05/01/2016
OKY4787	T053900086	5452-1	05/01/2016
OKY5202	T008400167	7366-2	03/01/2016
OKY5670	F001294950	6050-3	15/12/2015
OKY6309	F001295248	6050-3	20/12/2015
OKY6540	R003258773	7455-0	18/12/2015
OKY6540	R003259888	7455-0	16/12/2015
OKY6702	R003259080	7463-0	18/12/2015
OKY6706	R003258785	7455-0	17/12/2015
OKY6936	R003261033	7455-0	15/12/2015
OKY7066	T021502866	5592-0	03/01/2016
OKY7126	R003261534	7587-0	20/12/2015
OKY7244	R003259894	7455-0	16/12/2015
OKY7420	R003259802	7455-0	16/12/2015
OKY7956	R003258976	7455-0	14/12/2015
OKY8277	R003260761	7455-0	17/12/2015
OKY8354	R003258535	7455-0	17/12/2015

PLACA	AIT	INFRACAO	DATA
OKY8525	R003261572	7455-0	20/12/2015
OKY8630	R003260117	7455-0	16/12/2015
OKY8935	T040601453	5452-1	05/01/2016
OKY9171	T029800733	7366-2	05/01/2016
OKY9360	R003260819	7463-0	18/12/2015
OKY9360	R003261121	7455-0	16/12/2015
OKY9549	R003260676	7455-0	17/12/2015
OKY9660	R003259898	7455-0	16/12/2015
OKZ0026	R003261640	7455-0	20/12/2015
OKZ0093	R003258496	7455-0	18/12/2015
OKZ0860	R003259179	7455-0	18/12/2015
OKZ1566	R003261861	7455-0	21/12/2015
OKZ1845	R003262161	7455-0	20/12/2015
OKZ1845	R003258774	7455-0	18/12/2015
OKZ2548	R003261331	7587-0	20/12/2015
OKZ2548	R003261525	7587-0	20/12/2015
OKZ2729	T054500231	5452-1	05/01/2016
OKZ2812	R003259751	7455-0	15/12/2015
OKZ3020	R003259188	7455-0	18/12/2015
OKZ3132	T023703464	5479-0	02/01/2016
OKZ3570	R003262374	7587-0	20/12/2015
OKZ4405	R003255423	7455-0	18/12/2015
OKZ4515	F001294917	6050-3	14/12/2015
OKZ4948	R003260566	7455-0	15/12/2015
OKZ5000	R003259306	7455-0	15/12/2015
OKZ5812	R003262568	7455-0	20/12/2015
OKZ6186	P002307250	5452-1	02/



PLACA	AIT	INFRACAO	DATA
OLC3320	T018501765	5550-0	05/01/2016
OLC3658	R003259195	7455-0	18/12/2015
OLC4607	R003260939	7455-0	15/12/2015
OLC5514	R003260055	7455-0	18/12/2015
OLC6064	P002312125	5550-0	16/12/2015
OLC6161	R003259477	7455-0	16/12/2015
OLC6292	R003259225	7455-0	14/12/2015
OLC6559	R003259077	7455-0	14/12/2015
OLC7323	R003262184	7455-0	20/12/2015
OLC7778	R003260229	7455-0	16/12/2015
OLC7804	T032000092	6050-1	05/01/2016
OLC8194	R003261503	7587-0	20/12/2015
OLC8209	R003259915	7455-0	15/12/2015
OLC8516	R003259427	7455-0	15/12/2015
OLC9511	T034000183	5592-0	04/01/2016
OLC9581	R003261866	7455-0	21/12/2015
OLD0099	R003260298	7455-0	18/12/2015
OLD0210	T019601913	6491-0	05/01/2016
OLD0586	R003260763	7463-0	17/12/2015
OLD1926	R003259806	7455-0	16/12/2015
OLD2579	R003258962	7455-0	14/12/2015
OLD2579	R003262164	7455-0	20/12/2015
OLD2621	R003258671	7455-0	18/12/2015
OLD2757	R003260671	7455-0	17/12/2015
OLD2819	P002180476	5550-0	22/12/2015
OLD9292	P002289708	5550-0	25/12/2015
OLD4069	R003258937	7455-0	18/12/2015
OLD4569	R003258943	7455-0	18/12/2015
OLD5538	R003258545	7455-0	17/12/2015
OLD5845	R003260082	7455-0	16/12/2015
OLD6593	R003259973	7463-0	16/12/2015
OLD6853	R003259099	7455-0	18/12/2015
OLD7374	R003258827	7455-0	18/12/2015
OLD7478	R003259196	7455-0	18/12/2015
OLD8592	T042100090	7366-2	18/12/2015
OLD9368	T047401237	5452-5	05/01/2016
OLD9801	R003261325	7587-0	20/12/2015
OLE0277	R003259078	7455-0	14/12/2015
OLE0348	T029104551	5185-1	05/01/2016
OLE0460	R003259902	7455-0	16/12/2015
OLE1226	R003258934	7455-0	18/12/2015
OLE1272	T036700453	5452-1	04/01/2016
OLE1528	R003261326	7587-0	20/12/2015
OLE1528	R003261493	7587-0	20/12/2015
OLE1799	R003261586	7455-0	20/12/2015
OLE1799	R003261643	7455-0	20/12/2015
OLE2074	T053700359	5452-3	03/01/2016
OLE2535	R003262554	7463-0	21/12/2015
OLE2583	P002282085	5550-0	05/01/2016
OLE2853	T035800410	5452-5	04/01/2016
OLE2965	R003261590	7463-0	20/12/2015
OLE2965	R003261623	7455-0	20/12/2015
OLE3105	T045800521	5452-5	04/01/2016
OLE3110	R003258544	7455-0	17/12/2015
OLE4581	R003259593	7455-0	16/12/2015
OLE5070	R003260249	7455-0	18/12/2015
OLE5559	R003259194	7455-0	18/12/2015
OLE5559	R003260221	7455-0	16/12/2015
OLE5588	R003259145	7455-0	14/12/2015
OLE6201	T015101459	5568-0	03/01/2016
OLE6201	T033800135	5568-0	03/01/2016
OLE6341	T035000528	5550-0	05/01/2016
OLE6651	R003261562	7455-0	20/12/2015
OLE7504	R003260419	7455-0	17/12/2015
OLE7839	R003261864	7463-0	21/12/2015
OLE8003	R003260251	7455-0	18/12/2015
OLE8367	R003261513	7587-0	20/12/2015
OLE9070	R003260382	7455-0	18/12/2015
OLE9122	R003260225	7455-0	16/12/2015
OLE9277	R003261514	7587-0	20/12/2015
OLE9277	R003261328	7587-0	20/12/2015
OLF0756	R003260496	7463-0	15/12/2015
OLF0756	R003260963	7471-0	16/12/2015
OLF0756	R003258466	7455-0	17/12/2015
OLF1302	R003261618	7455-0	20/12/2015
OLF2323	R003260246	7455-0	18/12/2015
OLF2978	R003261865	7455-0	21/12/2015
OLF3943	T024400462	5452-1	04/01/2016
OLF4476	T019402926	5380-0	04/01/2016
OLF4577	R003258828	7455-0	18/12/2015
OLF5405	T028500704	5185-1	05/01/2016
OLF5454	T023703490	5452-3	02/01/2016
OLF5676	F001295003	6050-3	15/12/2015
OLF6632	R003259389	7455-0	14/12/2015
OLF7164	R003258510	7455-0	18/12/2015
OLF7581	R003259512	7455-0	15/12/2015
OLF7679	R003260019	7455-0	18/12/2015
OLF7690	P002320397	5991-0	16/12/2015
OLF8384	R003259903	7455-0	16/12/2015
OLF9999	T023703463	5452-1	02/01/2016
OLG0070	R003260248	7455-0	18/12/2015
OLG0070	R003259227	7455-0	14/12/2015
OLG0526	R003261510	7587-0	20/12/2015

PLACA	AIT	INFRACAO	DATA
OLG0578	P002143550	7366-2	15/12/2015
OLG0938	P002143997	5550-0	30/12/2015
OLG0982	T029104567	5452-1	06/01/2016
OLG1117	P002320398	6050-1	16/12/2015
OLG1929	T021100373	5550-0	05/01/2016
OLG2013	R003259341	7455-0	14/12/2015
OLG2899	T012300860	5185-1	05/01/2016
OLG2983	R003258511	7455-0	18/12/2015
OLG3044	T029104519	5525-0	05/01/2016
OLG3316	R003260089	7455-0	16/12/2015
OLG4020	F001295017	6050-3	15/12/2015
OLG4105	R003258497	7455-0	18/12/2015
OLG4796	T043200215	5550-0	05/01/2016
OLG4796	T041700738	7366-2	05/01/2016
OLG5082	R003260470	7455-0	18/12/2015
OLG5111	P002279091	5479-0	29/12/2015
OLG5146	F001295140	6050-3	17/12/2015
OLG6744	R003259911	7455-0	15/12/2015
OLG7545	R003261327	7587-0	20/12/2015
OLG7545	R003261512	7587-0	20/12/2015
OLG7600	T017600217	5550-0	05/01/2016
OLG7708	R003261509	7587-0	20/12/2015
OLG7778	R003258829	7455-0	18/12/2015
OLG7860	T021502861	7366-2	03/01/2016
OLG8214	R003262277	7455-0	20/12/2015
OLG8405	R003260821	7455-0	18/12/2015
OLG8851	R003260489	7455-0	14/12/2015
OLG8913	R003261232	7455-0	18/12/2015
OLG9524	R003258780	7455-0	18/12/2015
OLH0838	R003259798	7455-0	15/12/2015
OLS2360	P002318474	5193-0	23/12/2015
OLS2360	P002318475	5185-1	23/12/2015
OLS3711	T029104570	5452-1	06/01/2016
OMA3165	R003262154	7455-0	20/12/2015
OMB1002	F001295274	6050-3	20/12/2015
OMD00211	R003261506	7587-0	20/12/2015
OMP0423	R003259072	7455-0	14/12/2015
OMR1207	R003259226	7455-0	14/12/2015
OMR5444	T022501359	7366-2	05/01/2016
OMU4772	R003260438	7455-0	17/12/2015
ONI9132	T029104521	5525-0	05/01/2016
ONI9152	T024201435	6050-1	02/01/2016
OOP9652	P002316627	5550-0	24/12/2015
OOW7424	R003261621	7463-0	20/12/2015
OYO6446	R003259285	7455-0	14/12/2015
OZ02868	R003262325	7455-0	20/12/2015
OPA9103	T015101666	5568-0	03/01/2016
OPF1113	R003261075	7455-0	15/12/2015
OPN7620	T024400469	5550-0	04/01/2016
OPQ0353	R003261314	7587-0	20/12/2015
OPT5275	T015101680	5568-0	03/01/2016
OPU6899	T019601905	5185-2	04/01/2016
OPU6941	R003259113	7455-0	18/12/2015
OPW6604	T029104489	5185-1	04/01/2016
OPX0080	R003259114	7455-0	18/12/2015
OPY2298	R003260650	7455-0	18/12/2015
QBB2872	T020400313	5185-1	02/01/2016
QQC8708	T015101672	5568-0	03/01/2016
QF3910	R003261058	7455-0	15/12/2015
QF9400	R003261093	7455-0	16/12/2015
QK6719	T021700859	5665-0	05/01/2016
QK9559	P002143548	7366-2	15/12/2015
QK9881	R003259006	7455-0	18/12/2015
QQ06365	R003259422	7455-0	15/12/2015
QQ64488	R003260182	7455-0	18/12/2015
QQT8007	T019402932	5185-1	04/01/2016
QQV6878	R003261597	7455-0	20/12/2015
QQV6878	R003261647	7455-0	20/12/2015
QQY1938	F001295123	6050-3	14/12/2015
QQZ1880	R003261461	7587-0	20/12/2015
QRB3183	T040601450	5452-1	05/01/2016
QRC1817	R003262453	7455-0	20/12/2015
QRC3880	R003261305	7587-0	20/12/2015
QRJ4957	R003260926	7455-0	14/12/2015
ORM6099	R003262454	7455-0	20/12/2015
ORM6099	R003262403	7455-0	20/12/2015
OS01010	R003259610	7455-0	16/12/2015
OTR3327	R003258645	7455-0	17/12/2015
OUA3373	T019402927	7366-2	04/01/2016
OUF0075	T035000525	5550-0	05/01/2016
OUF0075	T033600229	5550-0	05/01/2016
OUF0203	R003262534	7455-0	20/12/2015
OUF0418	T029300433	5550-0	05/01/2016
OUF0490	T013500277	5452-1	05/01/2016
OUF0968	R003260312	7455-0	18/12/2015
OUF1316	R003261911	7463-0	21/12/2015
OUF1657	R003258531	7455-0	17/12/2015
OUF1724	T054400215	5185-1	04/01/2016
OUF2307	R003261651	7463-0	20/12/2015
OUF2307	R003261596	7455-0	20/12/2015
OUF2307	R003262456	7463-0	20/12/2015
OUF2482	R003259936	7455-0	16/12/2015
OUF3851	F001295141	6050-3	17/12/2015

PLACA	AIT	INFRACAO	DATA
OUF4295	F001294988	6050-3	15/12/2015
OUF4829	R003261811	7455-0	20/12/2015
OUF5201	R003262123	7455-0	20/12/2015
OUF5632	R003262134	7455-0	20/12/2015
OUF6555	R003258853	7463-0	18/12/2015
OUF6746	T047401280	5568-0	05/01/2016
OUF6799	T015500054	5452-1	04/01/2016
OUF7266	R003261138	7455-0	16/12/2015
OUF7797	R003261408	7587-0	20/12/2015
OUF7797	R003262230	7587-0	20/12/2015
OUF8660	R003259061	7455-0	14/12/2015
OUF8815	T036700451	5452-1	04/01/2016
OUF8870	R003262430	7455-0	20/12/2015
OUF8870	R003262476	7463-0	20/12/2015
OUF9036	T012300844	5185-1	05/01/2016
OUF9346	R003262102	7455-0	20/12/2015
OUG2017	R003261426	7587-0	20/12/2015
OUG2196	T022400719	5452-1	05/01/2016
OUG2318	R003260161	7463-0	16/12/2015
OUG2874	R003260224	7455-0	16/12/2015
OUG3579	T049500103	5185-1	04/01/2016
OUG3696	R003260905	7455-0	15/12/2015
OUG4017	R003261248	7455-0	18/12/2015
OUG4546	T029104531	5550-0	05/01/2016
OUG4899	R003260687	7455-0	17/12/2015
OUG5267	R003260709	7455-0	18/12/2015
OUG5967	F001295114	6050-3	17/12/2015
OUG6745	R003261111	7455-0	16/12/2015



PLACA	AIT	INFRACAO	DATA
OUI7562	P002282094	5452-1	05/01/2016
OUI8063	R003262026	7455-0	21/12/2015
OUI8100	R003260769	7455-0	17/12/2015
OUI8186	P002312168	5550-0	23/12/2015
OUI8615	R003259133	7455-0	14/12/2015
OUI9103	T029104569	5622-2	06/01/2016
OUI9561	T042000764	7366-2	05/01/2016
OUI0600	R003261055	7455-0	15/12/2015
OUI0700	R003259755	7455-0	15/12/2015
OUI0938	T017802454	5380-0	04/01/2016
OUI1520	T024201477	7048-1	05/01/2016
OUI1905	T028200085	5452-1	05/01/2016
OUI2359	R003260242	7463-0	18/12/2015
OUI3074	F001295071	6050-3	18/12/2015
OUI3212	T023401470	5452-3	05/01/2016
OUI3460	R003258626	7455-0	17/12/2015
OUI3876	R003259979	7455-0	16/12/2015
OUI4934	T020400328	5185-1	03/01/2016
OUI5035	T040601459	5452-1	05/01/2016
OUI5163	R003260874	7455-0	14/12/2015
OUI5562	R003259316	7455-0	15/12/2015
OUI6050	F001294981	6050-3	15/12/2015
OUI6673	T037101022	5452-1	05/01/2016
OUI6703	R003259971	7455-0	16/12/2015
OUI7273	R003261420	7587-0	20/12/2015
OUI7312	R003258593	7455-0	18/12/2015
OUI7355	R003260730	7455-0	17/12/2015
OUI7433	R003258710	7455-0	18/12/2015
OUI7663	T021502867	7366-2	04/01/2016
OUI7770	T021502890	7366-2	05/01/2016
OUI8013	R003259010	7455-0	18/12/2015
OUI8460	F001294986	6050-3	15/12/2015
OUI9726	T014600571	5568-0	05/01/2016
OUI0030	T015101673	5550-0	03/01/2016
OUI1418	T039700611	7366-2	29/12/2015
OUI1571	R003261421	7587-0	20/12/2015
OUI1597	R003259134	7463-0	14/12/2015
OUI2465	T021502893	5550-0	05/01/2016
OUI2642	R003259217	7455-0	18/12/2015
OUI2643	R003262234	7587-0	20/12/2015
OUI3153	T017300682	7366-2	05/01/2016
OUI3296	F001295254	6050-3	20/12/2015
OUI4206	T029104492	5185-1	04/01/2016
OUI4277	R003259070	7455-0	14/12/2015
OUI4302	R003260561	7455-0	16/12/2015
OUI5195	R003258701	7455-0	18/12/2015
OUI5688	R003259209	7455-0	18/12/2015
OUI6772	F001295000	6050-3	15/12/2015
OUI6777	T023401462	7366-2	04/01/2016
OUI6974	T047401271	5568-0	05/01/2016
OUI7042	R003260572	7463-0	16/12/2015
OUI8247	P002312111	5550-0	17/12/2015
OUI8905	T018400260	7366-2	02/01/2016
OUI9477	R003259886	7455-0	16/12/2015
OUI9517	R003262239	7587-0	20/12/2015
OUI9517	R003262252	7587-0	20/12/2015
OUI9953	R003258794	7455-0	17/12/2015
OUI0111	R003262473	7455-0	20/12/2015
OUI0547	R003259294	7455-0	14/12/2015
OUI1050	T041600987	5550-0	30/12/2015
OUI1080	R003262171	7455-0	20/12/2015
OUI1111	R003262426	7455-0	20/12/2015
OUI1138	R003259214	7455-0	18/12/2015
OUI1295	R003259519	7455-0	15/12/2015
OUI1621	R003259287	7455-0	14/12/2015
OUI1967	T034200776	5550-0	06/01/2016
OUI2382	R003260405	7455-0	17/12/2015
OUI2388	R003261845	7455-0	21/12/2015
OUI2424	P002318372	6050-1	02/01/2016
OUI2705	R003262505	7455-0	20/12/2015
OUI2910	P002318368	6050-1	27/12/2015
OUI3099	R003260260	7455-0	18/12/2015
OUI3344	R003258428	7455-0	18/12/2015
OUI4217	T029104538	5185-1	05/01/2016
OUI4322	R003261176	7455-0	18/12/2015
OUI5013	T023703462	5568-0	02/01/2016
OUI5229	R003258931	7455-0	18/12/2015
OUI5359	R003258852	7455-0	18/12/2015
OUI5442	T034200775	5550-0	06/01/2016
OUI5459	R003259728	7455-0	15/12/2015
OUI6311	R003259059	7455-0	14/12/2015
OUI6927	R003261837	7455-0	20/12/2015
OUI7281	R003259791	7455-0	15/12/2015
OUI7737	R003259203	7455-0	18/12/2015
OUI8163	R003258854	7455-0	18/12/2015
OUI8315	R003260920	7455-0	14/12/2015
OUI0099	R003261415	7587-0	20/12/2015
OUI0099	R003261416	7455-0	20/12/2015
OUI0334	R003258583	7455-0	18/12/2015
OUI0495	R003261417	7587-0	20/12/2015
OUI1372	R003261915	7455-0	21/12/2015
OUI1432	R003261431	7587-0	20/12/2015
OUI1509	R003260823	7455-0	18/12/2015

PLACA	AIT	INFRACAO	DATA
OUM1835	R003259060	7455-0	14/12/2015
OUM1835	R003260843	7455-0	14/12/2015
OUM2307	R003259607	7463-0	16/12/2015
OUM2508	P002312182	5550-0	29/12/2015
OUM2813	R003258561	7455-0	17/12/2015
OUM3035	T016701235	5452-1	05/01/2016
OUM3120	T012300852	5185-1	05/01/2016
OUM3436	R003258851	7455-0	18/12/2015
OUM3939	R003259111	7455-0	18/12/2015
OUM4705	F001295156	6050-3	14/12/2015
OUM4950	R003262368	7587-0	20/12/2015
OUM5464	R003258920	7455-0	14/12/2015
OUM5768	T018600768	5452-6	05/01/2016
OUM5948	R003261558	7455-0	20/12/2015
OUM6034	P002312159	5550-0	22/12/2015
OUM6173	T042600309	5550-0	05/01/2016
OUM6190	R003262042	7463-0	21/12/2015
OUM6431	R003262562	7455-0	20/12/2015
OUM6431	R003261145	7455-0	18/12/2015
OUM6820	F001295232	6050-3	20/12/2015
OUM6916	F001294892	6050-3	14/12/2015
OUM6993	T024400474	5541-1	05/01/2016
OUM7169	T014701147	5550-0	03/01/2016
OUM7549	R003260360	7455-0	17/12/2015
OUM8001	R003261702	7455-0	20/12/2015
OUM9460	F001294863	6050-3	17/12/2015
OUM0092	R003259937	7455-0	16/12/2015
OUM0180	R003262575	7587-0	20/12/2015
OUM0180	R003262364	7587-0	20/12/2015
OUM0277	R003262236	7587-0	20/12/2015
OUM0277	R003261419	7587-0	20/12/2015
OUM0380	R003261414	7587-0	20/12/2015
OUM0380	R003262226	7587-0	20/12/2015
OUM0834	R003259204	7455-0	18/12/2015
OUM1329	F001294943	6050-3	15/12/2015
OUM1847	T042600311	7366-2	05/01/2016
OUM2161	R003258906	7455-0	14/12/2015
OUM2498	R003259011	7455-0	18/12/2015
OUM2556	R003262136	7455-0	20/12/2015
OUM3500	R003261719	7455-0	20/12/2015
OUM4005	T019402916	5592-0	04/01/2016
OUM4088	R003258429	7455-0	18/12/2015
OUM5021	R003262302	7455-0	20/12/2015
OUM5207	F001294954	6050-3	15/12/2015
OUM5436	R003261653	7455-0	20/12/2015
OUM5497	R003259393	7455-0	14/12/2015
OUM6153	R003260527	7455-0	15/12/2015
OUM6595	T023703467	5479-0	02/01/2016
OUM6595	T023703445	5479-0	01/01/2016
OUM6610	F001295022	6050-3	15/12/2015
OUM6750	T021502884	7366-2	05/01/2016
OUM6947	R003259031	7463-0	18/12/2015
OUM7290	T029104487	5185-1	04/01/2016
OUM7654	T019402952	5422-2	05/01/2016
OUM7858	R003259224	7455-0	14/12/2015
OUM7963	P002320399	5991-0	16/12/2015
OUM8626	P002289710	5550-0	25/12/2015
OUM8731	R003259419	7455-0	15/12/2015
OUM9109	F001294978	6050-3	15/12/2015
OUM9679	T054700073	5568-0	04/01/2016
OUM9793	T029104572	5380-0	06/01/2016
OUM9829	R003259326	7455-0	15/12/2015
OUI00194	R003259379	7455-0	15/12/2015
OUI00403	R003259634	7455-0	15/12/2015
OUI00558	R003260829	7455-0	18/12/2015
OUI00683	R003261142	7455-0	18/12/2015
OUI00924	R003261429	7587-0	20/12/2015
OUI00940	R003259701	7455-0	16/12/2015
OUI00940	R003259540	7455-0	16/12/2015
OUI01526	R003259727	7455-0	15/12/2015
OUI02203	R003261834	7455-0	20/12/2015
OUI02663	P002310729	5550-0	26/12/2015
OUI03083	R003261177	7455-0	18/12/2015
OUI03729	T024201497	5452-1	05/01/2016
OUI03882	T041700739	7366-2	05/01/2016
OUI04162	R003260403	7455-0	17/12/2015
OUI04557	R003260332	7463-0	17/12/2015
OUI05198	R003259929	7455-0	16/12/2015
OUI05575	P002312140	5550-0	18/12/2015
OUI05687	R003262227	7587-0	20/12/2015
OUI05869	T015101660	5665-0	03/01/2016
OUI06657	T027700101	5550-0	04/01/2016
OUI06756	T014701149	7366-2	03/01/2016
OUI06893	R003261252	7455-0	18/12/2015
OUI06915	R003261241	7455-0	18/12/2015
OUI07040	F001295142	6050-3	14/12/2015
OUI07526	R003258658	7455-0	17/12/2015
OUI08379	R003262254	7587-0	20/12/2015
OUI08389	R003262189	7455-0	20/12/2015
OUI08727	R003260652	7455-0	18/12/2015
OUI08745	R003259924	7455-0	16/12/2015
OUI08912	F001294968	6050-3	16/12/2015
OUI08964	R003261628	7455-0	20/12/2015

PLACA	AIT	INFRACAO	DATA
OUI08981	T054500233	5452-1	05/01/2016
OUI09456	R003259295	7455-0	14/12/2015
OUI09820	T035300348	5452-1	05/01/2016
OUI0184	R003262544	7455-0	20/12/2015
OUI0486	R003260185	7455-0	18/12/2015
OUI0705	R003260858	7455-0	14/12/2015
OUI1438	R003258919	7455-0	14/12/2015
OUI1942	T035100264	5550-0	05/01/2016
OUI2568	R003259750	7455-0	15/12/2015
OUI2597	R003262229	7587-0	20/12/2015
OUI2720	R003261293	7455-0	17/12/2015
OUI2963	R003262099	7455-0	20/12/2015
OUI3209	T035800413	6050-1	04/01/2016
OUI3580	R003260310	7455-0	18/12/2015
OUI4214	P002326327	7366-2	31/12/2015
OUI4517	R003259635	7455-0	15/12/2015
OUI4897	R003261409	7587-0	20/12/2015
OUI4897	R003262222	7587-0	20/12/2015
OUI5368	R003257116	7455-0	13/12/2015
OUI5683	F001295148	6050-3	14/12/2015
OUI5696	R003259686	7455-0	16/12/2015
OUI9104	R003253040	7455-0	13/12/2015
OUI9271	R003258912	7455-0	14/12/2015
OUI9423	R003262231	7587-0	20/12/2015
OUI9423	R003261477	7587-0	20/12/2015
OUI0243	R003262077	7455-0	20/12/2015
OUI0559	R003260785	7455-0	17/12/2015
OUI1650	C023460206	6041-2	17/12/2015
OUI2457	R003262071	7455-0	20/12/2015
OUI2588			



PLACA	AIT	INFRACAO	DATA
OUS0678	R003260501	7455-0	15/12/2015
OUS0750	R003260418	7455-0	17/12/2015
OUS0876	R003261602	7455-0	20/12/2015
OUS0876	R003261654	7455-0	20/12/2015
OUS1676	T040100547	5452-1	05/01/2016
OUS1783	T023703455	5819-1	01/01/2016
OUS2155	T015101657	5568-0	03/01/2016
OUS2276	T021100361	5452-1	04/01/2016
OUS2327	F001294909	6050-3	14/12/2015
OUS2573	R003258721	7455-0	17/12/2015
OUS2573	R003261136	7455-0	16/12/2015
OUS3033	F001295005	6050-3	15/12/2015
OUS3131	R003259778	7455-0	15/12/2015
OUS3762	T030201982	5185-1	03/01/2016
OUS3813	R003261229	7455-0	18/12/2015
OUS3966	R003260773	7455-0	17/12/2015
OUS4065	R003259547	7455-0	16/12/2015
OUS4594	R003260509	7455-0	15/12/2015
OUS4981	T035900319	5568-0	05/01/2016
OUS5042	T035400518	7366-2	04/01/2016
OUS5048	R003259361	7455-0	15/12/2015
OUS5527	R003260258	7455-0	18/12/2015
OUS6494	T041000277	5185-1	05/01/2016
OUS6894	R003260872	7463-0	14/12/2015
OUS6934	R003262060	7455-0	21/12/2015
OUS6994	R003259336	7455-0	14/12/2015
OUS7096	C021617387	7056-1	18/12/2015
OUS7553	R003261217	7455-0	16/12/2015
OUS8615	T015101688	5550-0	05/01/2016
OUS8981	T048000218	5568-0	05/01/2016
OUT0651	P002293885	5185-1	27/12/2015
OUT0684	R003261918	7455-0	21/12/2015
OUT0737	T011800338	5185-1	05/01/2016
OUT0806	R003260331	7455-0	17/12/2015
OUT0813	T015000241	7366-2	05/01/2016
OUT2363	F001295273	6050-3	20/12/2015
OUT2774	R003260046	7463-0	16/12/2015
OUT3253	T047401283	5568-0	05/01/2016
OUT3283	R003259934	7455-0	16/12/2015
OUT4132	T033100371	5479-0	03/01/2016
OUT4786	R003259541	7455-0	16/12/2015
OUT4786	R003259702	7455-0	16/12/2015
OUT5473	R003262561	7455-0	20/12/2015
OUT5889	R003262429	7455-0	20/12/2015
OUT6604	R003261652	7455-0	20/12/2015
OUT6630	T023703498	5380-0	02/01/2016
OUT7035	T040601479	5452-1	05/01/2016
OUT7712	R003261912	7455-0	21/12/2015
OUT7755	T040601472	5452-1	05/01/2016
OUT8314	R003261759	7463-0	20/12/2015
OUT8734	T024201473	5452-1	04/01/2016
OUT9540	R003259985	7455-0	16/12/2015
OUT9726	R003261081	7455-0	16/12/2015
OOU0230	T018501760	5452-1	04/01/2016
OOU0371	F001295174	6050-3	16/12/2015
OOU0395	R003260087	7455-0	16/12/2015
OOU0395	R003260658	7455-0	18/12/2015
OOU0405	R003261828	7455-0	20/12/2015
OOU1087	R003261207	7455-0	16/12/2015
OOU1087	R003260664	7455-0	18/12/2015
OOU1327	R003259492	7455-0	15/12/2015
OOU1464	T029104566	5525-0	06/01/2016
OOU2057	R003262050	7455-0	21/12/2015
OOU3068	T033800132	5568-0	03/01/2016
OOU3998	F001295171	6050-3	16/12/2015
OOU4774	R003262028	7455-0	21/12/2015
OOU5335	R003260862	7455-0	14/12/2015
OOU5450	P002143003	5568-0	23/12/2015
OOU5560	R003262027	7455-0	21/12/2015
OOU5560	R003259218	7463-0	18/12/2015
OOU5699	R003260906	7463-0	15/12/2015
OOU5878	R003259518	7455-0	15/12/2015
OOU6997	T029104532	5550-0	05/01/2016
OOU7305	R003259058	7455-0	14/12/2015
OOU7401	T033800157	5568-0	03/01/2016
OOU7456	R003260002	7455-0	16/12/2015
OOU7577	R003261916	7455-0	21/12/2015
OOU8080	R003260842	7455-0	14/12/2015
OOU8152	R003262197	7455-0	20/12/2015
OOU8253	R003259933	7455-0	16/12/2015
OOU8405	R003252910	7455-0	15/12/2015
OOU8425	T021100365	5452-1	05/01/2016
OOU9129	T039700616	5550-0	05/01/2016
OOU9226	T030104180	5185-1	03/01/2016
OOU9235	R003261847	7455-0	21/12/2015
OOU9313	R003262504	7455-0	20/12/2015
OOU9232	R003260791	7455-0	18/12/2015
OOU9624	T040100551	5452-1	05/01/2016
OOU9640	T024201443	5550-0	03/01/2016
OOU9878	T024201441	5550-0	03/01/2016
OOU9095	R003260393	7455-0	17/12/2015
OUV1879	R003259230	7455-0	18/12/2015
OUV2108	R003261631	7455-0	20/12/2015

PLACA	AIT	INFRACAO	DATA
OUV2108	R003261576	7455-0	20/12/2015
OUV3160	R003261048	7455-0	16/12/2015
OUV3615	R003258746	7455-0	18/12/2015
OUV4675	R003262366	7587-0	20/12/2015
OUV5165	R003260840	7455-0	14/12/2015
OUV5186	R003259674	7455-0	15/12/2015
OUV5290	R003260756	7455-0	17/12/2015
OUV5515	R003260534	7455-0	16/12/2015
OUV5551	R003259816	7455-0	16/12/2015
OUV5648	R003259507	7455-0	15/12/2015
OUV5733	R003259327	7455-0	15/12/2015
OUV5828	T023703468	5452-5	02/01/2016
OUV5828	T023703449	5452-5	01/01/2016
OUV6006	R003259543	7463-0	16/12/2015
OUV6006	R003259697	7463-0	16/12/2015
OUV6023	R003260257	7455-0	18/12/2015
OUV6087	T018501759	5452-1	04/01/2016
OUV6176	P002314666	5550-0	30/12/2015
OUV7408	T018501747	6050-1	03/01/2016
OUV7432	R003262558	7455-0	20/12/2015
OUV7442	F001294987	6050-3	15/12/2015
OUV7448	R003260401	7455-0	17/12/2015
OUV7580	T021100368	5550-0	05/01/2016
OUV8125	R003261427	7587-0	20/12/2015
OUV8125	R003261428	7455-0	20/12/2015
OUV8125	R003262367	7587-0	20/12/2015
OUV9292	R003262061	7455-0	18/12/2015
OUV9544	T023703456	5479-0	02/01/2016
OUI0060	R003262452	7455-0	20/12/2015
OUI0081	T035000534	5550-0	05/01/2016
OUI0106	R003261908	7455-0	21/12/2015
OUI0160	R003262072	7455-0	20/12/2015
OUI0239	R003258582	7455-0	18/12/2015
OUI0620	R003261913	7455-0	21/12/2015
OUI0710	F001294913	6050-3	14/12/2015
OUI0725	T029300445	5550-0	05/01/2016
OUW0738	R003260095	7455-0	16/12/2015
OUW0844	T016200215	5738-0	05/01/2016
OUW0975	F001295253	6050-3	20/12/2015
OUW1286	F001295131	6050-3	18/12/2015
OUW1325	R003262543	7455-0	20/12/2015
OUW1618	R003260399	7455-0	17/12/2015
OUW1950	R003259754	7455-0	15/12/2015
OUW2132	T024400458	5452-1	04/01/2016
OUW3039	R003259844	7455-0	15/12/2015
OUW3712	T011800333	5452-1	04/01/2016
OUW3877	T041601010	5452-3	03/01/2016
OUW4435	R003261018	7455-0	16/12/2015
OUW4542	R003262135	7455-0	20/12/2015
OUW4722	R003260400	7455-0	17/12/2015
OUW4937	T025200820	7366-2	05/01/2016
OUW5855	R003259756	7455-0	15/12/2015
OUW5929	T024501050	7366-2	04/01/2016
OUW5991	R003262324	7455-0	20/12/2015
OUW5997	R003261919	7455-0	21/12/2015
OUW6224	R003259161	7455-0	14/12/2015
OUW6921	R003260816	7455-0	14/12/2015
OUW7638	F001295035	6050-3	16/12/2015
OUW7734	R003261422	7587-0	20/12/2015
OUW7734	R003262232	7587-0	20/12/2015
OUW7754	R003261822	7455-0	20/12/2015
OUW7835	R003259122	7455-0	18/12/2015
OUW8153	T029300443	7366-2	05/01/2016
OUW8660	R003260685	7455-0	18/12/2015
OUW9019	R003258592	7455-0	18/12/2015
OUW9277	R003262127	7455-0	20/12/2015
OUW9455	R003261720	7455-0	20/12/2015
OUW9500	R003261909	7455-0	21/12/2015
OUX0251	R003262488	7455-0	20/12/2015
OUX0283	R003258650	7455-0	17/12/2015
OUX0624	R003259710	7455-0	16/12/2015
OUX0651	T035000532	5452-1	05/01/2016
OUX1135	R003260824	7455-0	18/12/2015
OUX1153	R003258699	7455-0	18/12/2015
OUX1212	R003259121	7455-0	18/12/2015
OUX1286	R003259220	7455-0	14/12/2015
OUX1531	T029104554	5185-1	05/01/2016
OUX1809	T054700065	5665-0	04/01/2016
OUX2239	T035900314	5452-1	04/01/2016
OUX2352	R003258649	7455-0	17/12/2015
OUX2358	R003262519	7455-0	20/12/2015
OUX2358	R003262519	7455-0	20/12/2015
OUX2358	R003262541	7455-0	20/12/2015
OUX3126	P002312167	5550-0	23/12/2015
OUX3646	R003261073	7455-0	15/12/2015
OUX3655	R003261425	7587-0	20/12/2015
OUX4273	R003258956	7455-0	14/12/2015
OUX5583	F001294994	6050-3	15/12/2015
OUX5699	T037604264	5185-1	05/01/2016
OUX6008	T042000756	7366-2	04/01/2016
OUX6072	T018802922	5452-1	04/01/2016
OUX6359	R003261914	7455-0	21/12/2015
OUX6424	R003260530	7455-0	15/12/2015
OUX7242	R003259615	7455-0	16/12/2015

PLACA	AIT	INFRACAO	DATA
OUX7316	R003261295	7455-0	17/12/2015
OUX7472	R003260540	7455-0	16/12/2015
OUX7645	T051000136	6025-0	05/01/2016
OUX7776	T033800159	7366-2	03/01/2016
OUX7776	T042100091	7366-2	04/01/2016
OUX7964	R003258795	7455-0	17/12/2015
OUX8241	R003259931	7455-0	16/12/2015
OUX8288	T029300434	7366-2	05/01/2016
OUX8500	R003259978	7455-0	16/12/2015
OUX8717	P002318476	5550-0	28/12/2015
OUX8813	R003260699	7455-0	17/12/2015
OUX9431	T041000280	7366-2	05/01/2016
OUX9660	F001295137	6050-3	17/12/2015
OUX9792	R003259033	7455-0	18/12/2015
OUX9799	R003262172	7455-0	20/12/2015
OUY0137	R003260635	7455-0	18/12/2015
OUY0188	T040400305	5452-1	30/12/2015
OUY0843	T022501358	7366-2	05/01/2016
OUY0951	R003260985	7455-0	16/12/2015
OUY1117	R003258697	7455-0	18/12/2015
OUY1208	T016601620	5568-0	05/01/2016
OUY1244	R003259996	7455-0	16/12/2015
OUY1781	T039000712	5452-6	05/01/2016
OUY2115	T019601921	5843-4	05/01/2016
OUY2590	R003259483	7455-0	15/12/2015
OUY2708	R003259538	7455-0	16/12/2015
OUY2885	R003262228	7587-0	20/12/2015
OUY3117	R003261627	7455-0	20/12/2015

80



PLACA	AIT	INFRACAO	DATA
OVA3036	R003259073	7455-0	14/12/2015
OVA3655	R003260994	7455-0	15/12/2015
OVA3952	R003260512	7455-0	15/12/2015
OVA4048	R003258702	7455-0	18/12/2015
OVA4793	R003261743	7455-0	20/12/2015
OVA4880	R003262033	7455-0	21/12/2015
OVA4911	R003261255	7455-0	18/12/2015
OVA4918	T047401240	5452-1	05/01/2016
OVA5924	F001294960	6050-3	15/12/2015
OVA6044	T030104179	5185-1	03/01/2016
OVA6108	R003262140	7455-0	20/12/2015
OVA6600	R003262103	7455-0	20/12/2015
OVA7011	R003260907	7455-0	15/12/2015
OVA7522	R003260217	7455-0	16/12/2015
OVA7987	R003262344	7587-0	20/12/2015
OVA9085	F001295126	6050-3	16/12/2015
OVA9193	R003260999	7455-0	16/12/2015
OVB0009	T040601452	5452-1	05/01/2016
OVB0022	R003259796	7455-0	15/12/2015
OVB0049	R003260547	7455-0	15/12/2015
OVB0049	R003259629	7455-0	15/12/2015
OVB0097	R003262304	7455-0	20/12/2015
OVB0101	R003259467	7463-0	16/12/2015
OVB0235	T018600770	5550-0	06/01/2016
OVB0257	R003258432	7455-0	18/12/2015
OVB0479	F001294958	6050-3	15/12/2015
OVB0675	R003259712	7455-0	16/12/2015
OVB0688	F001294938	6050-3	14/12/2015
OVB1389	T042000763	5550-0	05/01/2016
OVB1697	R003261088	7455-0	15/12/2015
OVB2430	R003262269	7455-0	20/12/2015
OVB2601	R003261253	7455-0	18/12/2015
OVB2609	R003258856	7455-0	18/12/2015
OVB3030	R003260502	7455-0	15/12/2015
OVB4200	T015101690	5550-0	05/01/2016
OVB4809	F001295255	6050-3	20/12/2015
OVB5009	T012200762	5452-5	05/01/2016
OVB5260	F001295042	6050-3	16/12/2015
OVB5395	R003258631	7455-0	17/12/2015
OVB5749	R003259521	7455-0	15/12/2015
OVB6189	T054500226	6564-0	03/01/2016
OVB6189	T054500224	5738-0	03/01/2016
OVB6189	T041600990	6564-0	03/01/2016
OVB7276	R003258433	7455-0	18/12/2015
OVB7289	R003258567	7455-0	17/12/2015
OVB7637	R003260831	7455-0	18/12/2015
OVB8917	T019402923	6122-0	04/01/2016
OVB9127	R003259233	7455-0	18/12/2015
OVB9141	R003259703	7455-0	16/12/2015
OVB9757	R003260592	7455-0	15/12/2015
OVB9901	R003259939	7455-0	16/12/2015
OVB9948	R003261920	7455-0	21/12/2015
OVC0512	R003258588	7455-0	18/12/2015
OVC0935	R003260262	7455-0	18/12/2015
OVC0996	F001295149	6050-3	14/12/2015
OVC1958	R003261411	7587-0	20/12/2015
OVC1958	R003261412	7455-0	20/12/2015
OVC1990	T038901664	7366-2	05/01/2016
OVC2027	R003259940	7455-0	16/12/2015
OVC2457	R003262343	7587-0	20/12/2015
OVC2670	T041300656	6122-0	05/01/2016
OVC2706	T037101029	5452-1	05/01/2016
OVC3063	R003262542	7455-0	20/12/2015
OVC3206	R003261181	7455-0	16/12/2015
OVC3218	F001294961	6050-3	15/12/2015
OVC3218	R003259586	7455-0	15/12/2015
OVC3260	T037101025	5452-1	05/01/2016
OVC3377	R003260644	7455-0	16/12/2015
OVC4996	R003258893	7455-0	14/12/2015
OVC5042	R003259397	7455-0	14/12/2015
OVC5079	R003258969	7455-0	14/12/2015
OVC5222	T019601922	5185-1	05/01/2016
OVC5781	T030401024	5452-1	05/01/2016
OVC6083	T012900817	5835-0	05/01/2016
OVC6120	R003260629	7455-0	18/12/2015
OVC6231	R003258796	7455-0	17/12/2015
OVC6690	R003259373	7455-0	15/12/2015
OVC8295	T030300625	7366-2	04/01/2016
OVC8908	R003258566	7455-0	17/12/2015
OVC9377	R003259351	7455-0	14/12/2015
OVC9568	R003259338	7455-0	14/12/2015
OVC9724	T019601917	7234-0	05/01/2016
OVC9881	R003261090	7455-0	15/12/2015
OVC9958	R003259234	7455-0	18/12/2015
OVD0160	R003259811	7455-0	16/12/2015
OVD0190	R003260954	7455-0	15/12/2015
OVD0249	T035000543	5550-0	05/01/2016
OVD0608	R003262032	7455-0	21/12/2015
OVD0860	F001294870	6050-3	17/12/2015
OVD1891	F001294883	6050-3	14/12/2015
OVD1990	R003259717	7455-0	15/12/2015
OVD2350	T021502877	5550-0	04/01/2016
OVD3101	R003259079	7455-0	18/12/2015

PLACA	AIT	INFRACAO	DATA
OVD4080	R003260792	7455-0	18/12/2015
OVD4795	T022900159	5452-1	03/01/2016
OVD5195	R003259340	7455-0	14/12/2015
OVD5223	R003259966	7455-0	15/12/2015
OVD6232	P002143551	7366-2	15/12/2015
OVD6743	R003261212	7463-0	16/12/2015
OVD7000	R003258462	7455-0	17/12/2015
OVD7019	F001295050	6050-3	16/12/2015
OVD7660	R003259579	7455-0	15/12/2015
OVD8541	R003261050	7455-0	15/12/2015
OVD9574	R003259508	7455-0	15/12/2015
OJV5793	T033800150	5568-0	03/01/2016
OVM7132	R003262294	7455-0	20/12/2015
OVM7211	T017300672	7366-2	03/01/2016
OVR3448	T023703484	5568-0	02/01/2016
OVU0067	C025153260	5380-0	19/12/2015
OVU4784	R003260911	7455-0	14/12/2015
OVV4138	R003260125	7455-0	16/12/2015
OVV4289	T019801693	7366-2	05/01/2016
OVB9819	T041601013	5452-3	03/01/2016
OHW6279	T029104540	7366-2	05/01/2016
OHW5972	R003259808	7455-0	16/12/2015
OHW3103	T047401229	5568-0	04/01/2016
OHW4130	R003260826	7455-0	18/12/2015
OWJ9217	F001295151	6050-3	14/12/2015
OWM3217	R003260303	7455-0	18/12/2015
OWM7800	R003259012	7455-0	18/12/2015
OWN6059	T015301259	5738-0	05/01/2016
OWN6509	R003259772	7455-0	16/12/2015
OWX3363	R003261793	7455-0	20/12/2015
OWX3363	R003261794	7455-0	20/12/2015
OWX8603	R003257576	7455-0	17/12/2015
AXB3941	P002143010	5550-0	28/12/2015
AXB5994	R003261221	7455-0	16/12/2015
AXB6061	R003260440	7455-0	17/12/2015
OXE6033	R003262362	7587-0	20/12/2015
OXF5170	R003260365	7455-0	18/12/2015
OXH6831	F001294894	6050-3	14/12/2015
OXI0530	P002312179	5550-0	29/12/2015
OXJ1214	R003262499	7463-0	20/12/2015
OXJ6038	R003261607	7455-0	20/12/2015
OXJ6038	R003261630	7455-0	20/12/2015
OXN4640	T042000759	7366-2	05/01/2016
OXN9950	T015101676	5568-0	03/01/2016
OXY9868	R003259887	7455-0	16/12/2015
OYA2810	T045800523	5550-0	04/01/2016
OYS4601	T035400517	5738-0	04/01/2016
OYU9264	R003259263	7455-0	19/12/2015
OZB6431	P002143974	5550-0	23/12/2015
OZC0135	F001294857	6050-3	17/12/2015
OZC0165	R003259374	7455-0	15/12/2015
OZC0293	P002302032	5401-0	04/01/2016
OZC0593	R003260991	7455-0	16/12/2015
OZC1234	R003261043	7455-0	16/12/2015
OZC1234	R003262152	7455-0	20/12/2015
OZC1900	R003259964	7455-0	15/12/2015
OZC1916	F001295239	6050-3	20/12/2015
OZC1970	R003260722	7455-0	18/12/2015
OZC2058	P002143842	6980-0	28/12/2015
OZC2080	T035400519	7366-2	05/01/2016
OZC2352	T022900160	5452-1	03/01/2016
OZC2445	P002312149	5622-2	18/12/2015
OZC2643	R003260074	7455-0	18/12/2015
OZC3247	R003260966	7455-0	15/12/2015
OZC4111	R003261751	7455-0	20/12/2015
OZC4163	T018501754	5452-1	04/01/2016
OZC4188	T012300862	5185-1	05/01/2016
OZC4983	P002293881	5460-0	24/12/2015
OZC5280	R003261355	7587-0	20/12/2015
OZC5511	T054700063	5185-1	04/01/2016
OZC5518	P002314477	5550-0	30/12/2015
OZC5710	R003262105	7455-0	20/12/2015
OZC6525	R003262151	7455-0	20/12/2015
OZC7530	R003259299	7455-0	14/12/2015
OZC8276	R003258736	7455-0	18/12/2015
OZC8683	R003258999	7455-0	18/12/2015
OZC8688	R003260293	7455-0	18/12/2015
OZC9202	T023401471	7366-2	05/01/2016
OZC9302	R003260866	7455-0	14/12/2015
OZC9460	R003261012	7455-0	16/12/2015
OZC9519	T012400277	5550-0	05/01/2016
OZC9837	R003260523	7455-0	16/12/2015
OZD00236	P002282086	5550-0	05/01/2016
OZD0707	R003258800	7455-0	17/12/2015
OZD0707	R003260290	7455-0	18/12/2015
OZD0709	T052100334	6050-1	04/01/2016
OZD1005	R003259170	7455-0	18/12/2015
OZD1405	R003258921	7455-0	18/12/2015
OZD1847	R003259469	7463-0	16/12/2015
OZD1847	R003259765	7455-0	16/12/2015
OZD1898	T024201498	5452-1	05/01/2016
OZD1900	R003259356	7455-0	15/12/2015
OZD2348	T035100269	5550-0	05/01/2016

PLACA	AIT	INFRACAO	DATA
OZD2416	R003260100	7455-0	16/12/2015
OZD2769	R003259249	7455-0	18/12/2015
OZD2774	T014600560	5622-2	04/01/2016
OZD3030	R003261374	7587-0	20/12/2015
OZD3140	P002301521	5738-0	31/12/2015
OZD3566	R003258634	7455-0	17/12/2015
OZD3687	R003262058	7455-0	21/12/2015
OZD3830	R003262153	7455-0	20/12/2015
OZD4049	T016601616	5568-0	05/01/2016
OZD4200	R003261193	7455-0	16/12/2015
OZD4455	F001295013	6050-3	16/12/2015
OZD4622	R003258996	7455-0	18/12/2015
OZD4696	T029104520	5525-0	05/01/2016
OZD5013	R003260552	7455-0	15/12/2015
OZD5409	R003261224	7455-0	15/12/2015
OZD6888	T013500272	5550-0	04/01/2016
OZD6924	R003260567	7455-0	16/12/2015
OZD7004	R003259152	7455-0	14/12/2015
OZD7033	R003260268	7455-0	18/12/2015
OZD7195	R003262462	7463-0	20/12/2015
OZD7199	R003259562	7455-0	15/12/2015
OZD7279	T023703482	5550-0	02/01/2016
OZD7321	R003261772	7455-0	20/12/2015
OZD7553	R003262320	7455-0	20/12/2015
OZD7553	R003261082	7455-0	16/12/2015
OZD7553	R003261166	7455-0	18/12/2015
OZD7553	R003261227	7455-0	18/12/2015
OZD7725	R003258655	7455-0	17/12/2015
OZD8348	T015301261	5452-1	05/01/2016
OZD8784	R003261611	7455-0	20/12/2015
OZD8902	R003259826	7455-0	16/12/2015
OZD9494	R003261163	7455-0	18/12/2015
OZD9788	P002326325	5568-0	31/12/2015
OZE0347	R003258954		





PLACA	AIT	INFRACAO	DATA
OZG0867	R003260620	7455-0	16/12/2015
OZG1296	T021502864	5665-0	04/01/2016
OZG1344	R003262479	7455-0	20/12/2015
OZG1433	T038100130	6041-2	04/01/2016
OZG1433	T039600382	6041-2	05/01/2016
OZG1523	R003261608	7455-0	20/12/2015
OZG1878	P001967458	5550-0	30/12/2015
OZG2761	R003262038	7455-0	21/12/2015
OZG3186	R003261581	7455-0	20/12/2015
OZG3674	R003259276	7455-0	19/12/2015
OZG5478	R003260169	7455-0	16/12/2015
OZG5802	R003261235	7455-0	18/12/2015
OZG6558	R003260623	7455-0	16/12/2015
OZG6683	T017802452	5541-6	04/01/2016
OZG6701	R003258989	7455-0	18/12/2015
OZG6798	T036300471	5452-1	04/01/2016
OZG7002	R003261949	7455-0	21/12/2015
OZG7184	P002293889	6050-1	27/12/2015
OZG7248	R003261960	7455-0	21/12/2015
OZG8449	R003260638	7455-0	18/12/2015
OZG8536	F001294956	6050-3	15/12/2015
OZG8889	R003261498	7455-0	20/12/2015
OZG8906	R003262509	7455-0	20/12/2015
OZG9820	T038901653	7366-2	05/01/2016
OZH0149	R003258900	7455-0	14/12/2015
OZH0300	R003260697	7463-0	17/12/2015
OZH0557	R003259068	7455-0	14/12/2015
OZH1370	R003261352	7587-0	20/12/2015
OZH1384	R003260786	7455-0	17/12/2015
OZH2043	R003259434	7455-0	15/12/2015
OZH2161	P002313549	5568-0	24/12/2015
OZH2264	T047401244	5452-1	05/01/2016
OZH2330	R003261367	7587-0	20/12/2015
OZH2690	R003261973	7455-0	21/12/2015
OZH2918	R003260995	7455-0	16/12/2015
OZH2918	R003260961	7455-0	16/12/2015
OZH3000	R003259555	7455-0	16/12/2015
OZH3000	R003259677	7463-0	16/12/2015
OZH3494	T024501049	7366-2	04/01/2016
OZH4032	R003260717	7455-0	18/12/2015
OZH4061	T036700456	5452-1	05/01/2016
OZH4090	T035000535	5452-1	05/01/2016
OZH4172	R003258635	7455-0	17/12/2015
OZH4315	R003258606	7455-0	18/12/2015
OZH4472	R003260720	7455-0	18/12/2015
OZH4758	R003258451	7455-0	18/12/2015
OZH5258	R003261797	7455-0	20/12/2015
OZH6325	T052100339	7366-2	05/01/2016
OZH6613	R003262353	7587-0	20/12/2015
OZH7491	R003260485	7455-0	14/12/2015
OZH8330	T021502866	7366-2	04/01/2016
OZH8591	R003260796	7455-0	17/12/2015
OZH9547	R003261216	7455-0	16/12/2015
OZIO110	R003260413	7455-0	17/12/2015
OZIO123	R003259670	7455-0	15/12/2015
OZIO299	R003259167	7455-0	18/12/2015
OZIO975	R003260696	7455-0	17/12/2015
OZIO979	R003261965	7455-0	21/12/2015
OZIO988	T030201996	5185-1	03/01/2016
OZII1729	R003259172	7463-0	18/12/2015
OZII955	R003259309	7463-0	15/12/2015
OZII965	R003260075	7455-0	18/12/2015
OZII432	R003259157	7455-0	14/12/2015
OZII2509	R003260153	7455-0	16/12/2015
OZII2509	R003260267	7455-0	18/12/2015
OZII2923	R003260727	7455-0	17/12/2015
OZII3088	T023703459	6050-1	02/01/2016
OZII3583	R003259671	7455-0	15/12/2015
OZII3913	R003259646	7455-0	15/12/2015
OZII4280	R003259176	7455-0	18/12/2015
OZII5492	R003262158	7455-0	20/12/2015
OZII5649	R003261358	7587-0	20/12/2015
OZII6110	R003259879	7463-0	16/12/2015
OZII6420	R003262432	7455-0	20/12/2015
OZII6618	R003259139	7455-0	14/12/2015
OZII6791	R003258927	7455-0	18/12/2015
OZII6855	R003259140	7455-0	14/12/2015
OZII7428	R003261957	7455-0	21/12/2015
OZII7658	F001295181	6050-3	16/12/2015
OZII8110	F001294919	6050-3	14/12/2015
OZII9312	T029104550	7366-2	05/01/2016
OZII9607	R003262104	7455-0	20/12/2015
OZII9722	R003262516	7455-0	20/12/2015
OZJ0388	T025200819	5550-0	05/01/2016
OZJ0903	R003261954	7463-0	12/12/2015
OZJ0955	T023703488	5452-1	02/01/2016
OZJ1502	R003258875	7455-0	17/12/2015
OZJ1518	R003262335	7587-0	20/12/2015
OZJ1652	R003260718	7455-0	18/12/2015
OZJ1678	R003260504	7455-0	15/12/2015
OZJ1980	R003258737	7455-0	18/12/2015
OZJ2487	P002143539	7366-2	05/01/2016
OZJ2618	R003261635	7463-0	20/12/2015

PLACA	AIT	INFRACAO	DATA
OZJ3300	T024201487	5452-1	05/01/2016
OZJ3371	R003258636	7455-0	17/12/2015
OZJ3843	T030201983	5185-2	03/01/2016
OZJ3843	T030201984	6858-0	03/01/2016
OZJ4868	T050600309	5550-0	04/01/2016
OZJ4868	T050600315	5550-0	05/01/2016
OZJ4942	R003259828	7455-0	16/12/2015
OZJ5543	T025200835	7366-2	05/01/2016
OZJ5698	T035100270	5185-2	05/01/2016
OZJ5917	R003262048	7455-0	21/12/2015
OZJ6010	T038700350	5991-0	06/01/2016
OZJ6067	F001294921	6050-3	14/12/2015
OZJ6342	R003262037	7455-0	21/12/2015
OZJ6454	T007800280	5550-0	04/01/2016
OZJ7334	T018501748	5550-0	03/01/2016
OZJ8070	R003262056	7455-0	21/12/2015
OZJ8413	R003260670	7455-0	17/12/2015
OZJ8595	T019601907	5185-1	04/01/2016
OZJ9050	R003258911	7455-0	14/12/2015
OZJ9228	R003261174	7455-0	18/12/2015
OZJ9339	R003261959	7455-0	21/12/2015
OZK0124	T020400311	5703-0	02/01/2016
OZK0289	R003260154	7455-0	16/12/2015
OZK0289	R003258877	7455-0	17/12/2015
OZK0645	T029800729	5550-0	03/01/2016
OZK0913	P002302031	6050-1	23/12/2015
OZK0944	R003260319	7455-0	18/12/2015
OZK1053	R003261206	7455-0	18/12/2015
OZK1172	T021100370	5452-1	05/01/2016
OZK2292	R003261612	7455-0	20/12/2015
OZK2402	R003258628	7455-0	17/12/2015
OZK2689	R003261969	7455-0	21/12/2015
OZK3098	R003261357	7587-0	20/12/2015
OZK3113	R003260073	7455-0	18/12/2015
OZK3908	T016601607	5738-0	05/01/2016
OZK3908	T016601608	5819-1	05/01/2016
OZK4744	R003260442	7455-0	17/12/2015
OZK4751	R003260313	7455-0	18/12/2015
OZK5899	T016601604	5568-0	04/01/2016
OZK5941	R003262143	7455-0	20/12/2015
OZK5941	R003262326	7455-0	20/12/2015
OZK6101	R003261370	7587-0	20/12/2015
OZK6172	R003260590	7455-0	15/12/2015
OZK6238	R003261215	7455-0	16/12/2015
OZK6261	T010800282	5630-0	05/01/2016
OZK6629	T054500219	5185-1	03/01/2016
OZK7244	R003260648	7455-0	18/12/2015
OZK7596	R003260453	7455-0	17/12/2015
OZK8405	R003261371	7587-0	20/12/2015
OZK9011	R003258982	7455-0	14/12/2015
OZK9437	R003259253	7455-0	18/12/2015
OZK9859	R003258805	7455-0	17/12/2015
OZL0074	F001294914	6050-3	14/12/2015
OZL0458	R003258803	7455-0	17/12/2015
OZL0881	R003260815	7455-0	14/12/2015
OZL1095	R003261972	7455-0	21/12/2015
OZL2506	R003262537	7463-0	20/12/2015
OZL2522	P002330202	5541-2	26/12/2015
OZL2550	R003258665	7455-0	18/12/2015
OZL2790	T023703493	5452-5	02/01/2016
OZL3135	R003261958	7455-0	21/12/2015
OZL3801	R003258617	7455-0	18/12/2015
OZL3894	R003258457	7455-0	17/12/2015
OZL4608	T033800155	5568-0	03/01/2016
OZL4692	R003261056	7455-0	15/12/2015
OZL4804	T019801677	5185-1	04/01/2016
OZL6141	R003262410	7455-0	20/12/2015
OZL6146	R003259479	7455-0	15/12/2015
OZL6359	R003258633	7455-0	17/12/2015
OZL6640	T037300113	5622-2	06/01/2016
OZL6650	R003259766	7455-0	16/12/2015
OZL6851	R003261256	7455-0	18/12/2015
OZL7556	R003258932	7455-0	18/12/2015
OZL7896	R003258475	7455-0	18/12/2015
OZL8037	R003258630	7455-0	17/12/2015
OZL8590	R003258926	7455-0	18/12/2015
OZL8686	R003261971	7455-0	21/12/2015
OZL9510	F001295270	6050-3	20/12/2015
OZL9920	R003261609	7455-0	20/12/2015
OZM0508	T014000109	5843-4	03/01/2016
OZM0545	R003262316	7455-0	20/12/2015
OZM0545	R003260616	7455-0	16/12/2015
OZM0641	R003258444	7455-0	18/12/2015
OZM0817	R003259251	7455-0	18/12/2015
OZM0836	R003259312	7455-0	15/12/2015
OZM118	R003260414	7455-0	17/12/2015
OZM1160	R003262155	7455-0	20/12/2015
OZM1841	R003261962	7455-0	21/12/2015
OZM1884	R003259178	7455-0	18/12/2015
OZM2510	T023703453	5380-0	01/01/2016
OZM2586	T007800276	5452-3	04/01/2016
OZM2810	R003259619	7455-0	16/12/2015
OZM3001	R003260114	7455-0	16/12/2015

PLACA	AIT	INFRACAO	DATA
OZM3119	F001294888	6050-3	14/12/2015
OZM3580	R003261968	7455-0	21/12/2015
OZM3598	R003259624	7455-0	16/12/2015
OZM3598	R003259553	7455-0	16/12/2015
OZM3724	R003259255	7455-0	18/12/2015
OZM3779	R003260580	7455-0	16/12/2015
OZM3804	T007800281	5568-0	04/01/2016
OZM4011	T023703472	5452-6	02/01/2016
OZM4359	R003258802	7455-0	17/12/2015
OZM6186	R003260505	7455-0	15/12/2015
OZM6901	R003259349	7455-0	14/12/2015
OZM7034	R003261364	7587-0	20/12/2015
OZM8109	R003261951	7455-0	21/12/2015
OZM8240	P002324634	5452-1	23/12/2015
OZM8318	R003261846	7455-0	21/12/2015
OZM8326	F001294952	6050-3	15/12/2015
OZM9007	R003259171	7455-0	18/12/2015
OZM9186	R003260742	7455-0	18/12/2015
OZM9297	T029104560	5509-0	05/01/2016
OZNO146	R003261368	7587-0	20/12/2015
OZNO395	R003262041	7455-0	21/12/2015
OZNO667	T019601912	5843-4	05/01/2016
OZNI081	P002312176	5550-0	29/12/2015
OZNI287	R003258925	7455-0	18/12/2015
OZNI532	R003260092	7455-0	16/12/2015
OZNI906	R003260989	7455-0	16/12/2015
OZNI216	R003261812	7455-0	20/12/2015
OZNI2449			

PLACA	AIT	INFRACAO	DATA
OZP3144	F001295007	6050-3	15/12/2015
OZP3212	R003261373	7587-0	20/12/2015
OZP3291	R003259649	7455-0	15/12/2015
OZP3453	R003259243	7455-0	18/12/2015
OZP3500	R003258752	7455-0	18/12/2015
OZP3818	R003262150	7455-0	20/12/2015
OZP3962	T029104565	5550-0	06/01/2016
OZP4101	F001294867	6050-3	17/12/2015
OZP4124	R003263070	7455-0	18/12/2015
OZP4150	R003258641	7455-0	17/12/2015
OZP4497	R003261158	7463-0	16/12/2015
OZP4497	R003261239	7455-0	18/12/2015
OZP4500	T042000761	5541-6	05/01/2016
OZP4599	R003258908	7455-0	14/12/2015
OZP4670	R003261839	7455-0	20/12/2015
OZP4810	F001295008	6050-3	15/12/2015
OZP5026	R003259035	7455-0	14/12/2015
OZP5756	R003260314	7455-0	18/12/2015
OZP5852	F001294920	6050-3	14/12/2015
OZP5852	R003259470	7455-0	16/12/2015
OZP7745	R003259254	7455-0	18/12/2015
OZP8325	R003260583	7455-0	16/12/2015
OZP8794	R003261560	7455-0	20/12/2015
OZP9823	R003261165	7455-0	18/12/2015
OZP9997	R003260481	7455-0	14/12/2015
OZQ0019	T045800519	5452-7	04/01/2016
OZQ0331	T018600765	5487-0	05/01/2016
OZQ0683	R003260992	7455-0	15/12/2015
OZQ1283	R003260173	7455-0	16/12/2015
OZQ1393	T012400266	5550-0	31/12/2015
OZQ1657	T035000526	5550-0	05/01/2016
OZQ1948	R003261360	7587-0	20/12/2015
OZQ1948	R003262203	7587-0	20/12/2015
OZQ1976	R003260978	7455-0	15/12/2015
OZQ2109	P002305361	5185-1	29/12/2015
OZQ2233	R003262434	7455-0	20/12/2015
OZQ2233	R003262478	7455-0	20/12/2015
OZQ2830	R003261816	7455-0	20/12/2015
OZQ2879	R003259623	7455-0	16/12/2015
OZQ3093	R003261072	7455-0	15/12/2015
OZQ3796	R003260631	7455-0	18/12/2015
OZQ3955	C023667303	5622-2	18/12/2015
OZQ4112	R003260415	7455-0	16/12/2015
OZQ4149	R003262311	7455-0	20/12/2015
OZQ4233	R003260136	7455-0	18/12/2015
OZQ4284	R003261966	7455-0	21/12/2015
OZQ4420	R003260661	7455-0	18/12/2015
OZQ5013	T041601007	5452-3	03/01/2016
OZQ5013	P002310608	5452-1	30/12/2015
OZQ5381	R003262057	7455-0	21/12/2015
OZQ5783	T035900322	5452-1	05/01/2016
OZQ5817	R003259265	7455-0	19/12/2015
OZQ6850	T022200067	7366-2	05/01/2016
OZQ7121	P002180477	5550-0	22/12/2015
OZQ7121	R003258607	7455-0	18/12/2015
OZQ8258	R003258642	7455-0	17/12/2015
OZQ8461	R003259883	7455-0	16/12/2015
OZQ8558	T015301258	5550-0	04/01/2016
OZQ9261	T033800129	5568-0	03/01/2016
OZQ9796	P002282088	5452-1	05/01/2016
OZQ9916	R003260695	7455-0	17/12/2015
OZR0049	P002312160	5550-0	22/12/2015
OZR0549	T014600575	7374-0	05/01/2016
OZR0829	R003259664	7455-0	15/12/2015
OZR1428	R003260899	7455-0	16/12/2015
OZR1812	R003258899	7455-0	14/12/2015
OZR2009	R003258447	7455-0	18/12/2015
OZR2412	R003259815	7455-0	16/12/2015
OZR2660	R003261053	7455-0	15/12/2015
OZR2751	T022900152	5452-1	03/01/2016
OZR3183	R003261353	7587-0	20/12/2015
OZR3183	R003262204	7587-0	20/12/2015
OZR3212	R003259645	7455-0	15/12/2015
OZR3504	T033800158	5568-0	03/01/2016
OZR3588	T038901660	7366-2	05/01/2016
OZR3663	T047401276	5568-0	05/01/2016
OZR6110	F001295201	6050-3	20/12/2015
OZR6734	P002143001	5568-0	21/12/2015
OZR7124	R003260037	7455-0	16/12/2015
OZR7459	R003261225	7455-0	16/12/2015
OZR7553	R003259129	7455-0	18/12/2015
OZR7957	T041601009	5452-3	03/01/2016
OZR8478	T033800152	5487-0	03/01/2016
OZR8676	T022400725	5452-1	05/01/2016
OZR8935	R003258608	7455-0	18/12/2015
OZR8962	R003258998	7455-0	18/12/2015
OZR9357	R003258609	7463-0	18/12/2015
OZR9473	R003261963	7455-0	21/12/2015
OZR9503	R003260338	7455-0	17/12/2015
OZR9594	R003260316	7455-0	18/12/2015
OZS0125	R003258922	7455-0	18/12/2015
OZS0539	T030401020	5550-0	04/01/2016
OZS0636	R003262510	7463-0	20/12/2015

PLACA	AIT	INFRACAO	DATA
OZS0684	R003262481	7455-0	20/12/2015
OZS0754	T046800522	5622-2	04/01/2016
OZS0809	R003261952	7455-0	21/12/2015
OZS1195	R003258895	7455-0	14/12/2015
OZS1195	R003260422	7455-0	17/12/2015
OZS1378	R003259375	7455-0	15/12/2015
OZS1538	F001295263	6050-3	20/12/2015
OZS2175	T035000536	5550-0	05/01/2016
OZS2951	R003260503	7455-0	15/12/2015
OZS2964	F001294860	6050-3	17/12/2015
OZS3358	R003259416	7455-0	14/12/2015
OZS4196	P002281717	5460-0	04/01/2016
OZS4218	R003262210	7455-0	20/12/2015
OZS4390	R003260956	7455-0	15/12/2015
OZS5130	R003260996	7455-0	16/12/2015
OZS5270	R003261363	7587-0	20/12/2015
OZS5364	R003258735	7455-0	18/12/2015
OZS5604	R003260698	7463-0	17/12/2015
OZS5774	F001295139	6050-3	17/12/2015
OZS5903	P002308536	7366-2	29/12/2015
OZS6023	P002301632	6050-1	02/01/2016
OZS6091	R003260174	7455-0	16/12/2015
OZS6702	T029104657	5452-1	05/01/2016
OZS6801	R003262337	7587-0	20/12/2015
OZS7092	R003259266	7455-0	19/12/2015
OZS7698	R003259069	7455-0	14/12/2015
OZS8275	T028200081	5720-0	05/01/2016
OZS8275	T028200082	6050-1	05/01/2016
OZS8300	R003260479	7455-0	18/12/2015
OZS8300	R003259847	7455-0	15/12/2015
OZS8646	T018501763	5452-1	04/01/2016
OZS9115	R003260469	7455-0	18/12/2015
OZS9323	R003261636	7455-0	20/12/2015
OZS9376	R003261017	7455-0	16/12/2015
OZS9673	R003260305	7455-0	18/12/2015
OZS9809	T019900481	7366-2	05/01/2016
OZS9923	T023703469	5380-0	02/01/2016
OZT0197	T016701231	5452-1	04/01/2016
OZT0248	R003258990	7455-0	18/12/2015
OZT0493	R003262178	7455-0	20/12/2015
OZT0687	R003260595	7455-0	15/12/2015
OZT0742	R003260655	7455-0	18/12/2015
OZT0876	R003259768	7455-0	16/12/2015
OZT1234	R003258801	7455-0	17/12/2015
OZT1900	T019601911	5843-4	04/01/2016
OZT2357	T029104528	5568-0	05/01/2016
OZT2420	F001295231	6050-3	20/12/2015
OZT2787	R003258614	7455-0	18/12/2015
OZT2983	R003262313	7455-0	20/12/2015
OZT3058	R003260239	7455-0	18/12/2015
OZT3184	T016701238	5452-1	05/01/2016
OZT3463	F001294879	6050-3	17/12/2015
OZT3731	R003260093	7455-0	16/12/2015
OZT4037	F001295245	6050-3	20/12/2015
OZT4128	R003259548	7455-0	16/12/2015
OZT4361	R003258734	7455-0	18/12/2015
OZT5420	R003260194	7455-0	18/12/2015
OZT5446	T021700860	5665-0	05/01/2016
OZT5497	T015101685	5568-0	03/01/2016
OZT5637	R003262205	7455-0	20/12/2015
OZT6314	R003262211	7455-0	20/12/2015
OZT6388	R003259177	7455-0	18/12/2015
OZT6488	R003261559	7455-0	20/12/2015
OZT6580	R003262460	7455-0	20/12/2015
OZT6806	R003261039	7455-0	15/12/2015
OZT6924	R003259972	7455-0	16/12/2015
OZT7168	F001295030	6050-3	15/12/2015
OZT7318	T019801683	5851-1	04/01/2016
OZT7395	F001295070	6050-3	18/12/2015
OZT7431	F001294932	6050-3	14/12/2015
OZT7484	R003261356	7587-0	20/12/2015
OZT7535	R003260702	7455-0	17/12/2015
OZT7622	R003260701	7455-0	17/12/2015
OZT8049	R003259989	7455-0	16/12/2015
OZT8237	R003261365	7587-0	20/12/2015
OZT8237	R003261366	7455-0	20/12/2015
OZT8451	F001294964	6050-3	16/12/2015
OZT8632	F001295240	6050-3	20/12/2015
OZT8994	R003259376	7455-0	15/12/2015
OZT9064	R003261798	7455-0	20/12/2015
OZT9064	F001295233	6050-3	20/12/2015
OZT9226	R003259252	7455-0	18/12/2015
OZT9506	R003259298	7455-0	14/12/2015
OZU0084	R003261711	7471-0	20/12/2015
OZU0244	R003260922	7455-0	14/12/2015
OZU0273	R003262248	7587-0	20/12/2015
OZU0273	R003262333	7587-0	20/12/2015
OZU0786	R003262157	7455-0	20/12/2015
OZU0816	T023703458	6050-1	02/01/2016
OZU1431	R003259859	7455-0	15/12/2015
OZU2556	R003261361	7587-0	20/12/2015
OZU2808	R003261953	7455-0	21/12/2015
OZU2908	T012300859	5185-1	05/01/2016

PLACA	AIT	INFRACAO	DATA
OZU4305	R003260943	7455-0	14/12/2015
OZU5163	R003259244	7455-0	18/12/2015
OZU5496	R003260076	7455-0	18/12/2015
OZU5761	R003258657	7455-0	17/12/2015
OZU5920	R003259344	7455-0	14/12/2015
OZU6094	R003262461	7463-0	20/12/2015
OZU6095	R003261840	7455-0	20/12/2015
OZU6288	T035100278	7030-1	05/01/2016
OZU6288	T035100279	7048-1	05/01/2016
OZU6288	T035100280	6050-1	05/01/2016
OZU6438	R003262538	7455-0	20/12/2015
OZU6743	R003262142	7455-0	20/12/2015
OZU7413	F001294897	6050-3	14/12/2015
OZU7464	T016601609	7366-2	05/01/2016
OZU7491	R003259801	7455-0	15/12/2015
OZU7642	R003260341	7455-0	17/12/2015
OZU7842	R003260601	7455-0	16/12/2015
OZU7930	R003260864	7455-0	14/12/2015
OZU7995	R003260724	7463-0	18/12/2015
OZU8111	R003260189	7455-0	18/12/2015
OZU8495	R003258615	7455-0	18/12/2015
OZU9071	R003260566	7455-0	15/12/2015
OZU9145	R003259790	7455-0	15/12/2015
OZU9543	R003259468	7455-0	16/12/2015
OZU9773	R003259250	7455-0	18/12/2015
OZV0070	R003262177	7455-0	20/12/2015
OZV0108	R003260759	7455-0	17/12/2015
OZV0282	R003261354	7587	



PLACA	AIT	INFRACAO	DATA
PGH1823	R003261979	7455-0	21/12/2015
PGH5876	T014600564	7366-2	04/01/2016
PGM7894	R003261570	7455-0	20/12/2015
PGS1302	R003260043	7455-0	16/12/2015
PGS5810	R003260997	7471-0	16/12/2015
PGS5810	R003262465	7455-0	20/12/2015
PID6945	T022900157	5452-1	03/01/2016
PIK5258	R003261557	7587-0	20/12/2015
PJA0030	T042000765	7366-2	05/01/2016
PJA0404	R003260878	7455-0	14/12/2015
PJA0404	R003260880	7455-0	14/12/2015
PJA0453	R003260377	7455-0	18/12/2015
PJA0461	R003261147	7455-0	18/12/2015
PJA0547	R003261993	7455-0	21/12/2015
PJA1317	R003260517	7463-0	16/12/2015
PJA1342	R003262412	7455-0	20/12/2015
PJA1710	F001295161	6050-3	16/12/2015
PJA1799	T017300674	6050-1	03/01/2016
PJA1955	R003261049	7455-0	16/12/2015
PJA2303	T034100507	5550-0	31/12/2015
PJA2475	R003259526	7471-0	16/12/2015
PJA2840	R003260425	7455-0	17/12/2015
PJA2843	T035100261	5550-0	05/01/2016
PJA2941	R003259103	7455-0	18/12/2015
PJA3116	T034500194	6122-0	03/01/2016
PJA3116	T021502859	5185-2	03/01/2016
PJA3502	R003259499	7455-0	15/12/2015
PJA3511	R003259302	7455-0	14/12/2015
PJA3511	R003260490	7455-0	14/12/2015
PJA3619	R003260627	7455-0	16/12/2015
PJA3792	T020400318	7366-2	02/01/2016
PJA3874	T040601468	5452-1	05/01/2016
PJA3950	T040500302	5550-0	05/01/2016
PJA4221	R003262548	7455-0	21/12/2015
PJA4541	R003260608	7455-0	16/12/2015
PJA4801	F001295135	6050-3	17/12/2015
PJA4804	T015900173	7366-2	05/01/2016
PJA4840	R003261046	7455-0	16/12/2015
PJA5297	R003259992	7455-0	16/12/2015
PJA5381	R003261825	7455-0	20/12/2015
PJA7788	R003258667	7455-0	18/12/2015
PJA8117	R003261180	7463-0	16/12/2015
PJA8154	R003262413	7455-0	20/12/2015
PJA8597	R003259501	7455-0	15/12/2015
PJA8738	F001294947	6050-3	15/12/2015
PJA8956	R003260244	7455-0	18/12/2015
PJA9938	R003262300	7455-0	20/12/2015
PJA9990	T035100263	5550-0	05/01/2016
PJB0029	F001294983	6050-3	15/12/2015
PJB0329	T018501756	5452-1	04/01/2016
PJB1242	P002312178	5550-0	29/12/2015
PJB2557	R003258471	7455-0	17/12/2015
PJB2704	R003259760	7455-0	15/12/2015
PJB2784	T021502894	7366-2	05/01/2016
PJB3393	P002143004	5568-0	23/12/2015
PJB4106	T025501434	5460-0	06/01/2016
PJB4307	R003261347	7587-0	20/12/2015
PJB4577	F001295144	6050-3	14/12/2015
PJB4982	R003261530	7587-0	20/12/2015
PJB4993	P002330207	5541-2	26/12/2015
PJB5030	T014600569	5550-0	05/01/2016
PJB5100	R003261007	7455-0	16/12/2015
PJB5596	T018501752	7366-2	04/01/2016
PJB5781	R003261539	7587-0	20/12/2015
PJB6145	R003259101	7455-0	18/12/2015
PJB6145	R003261992	7455-0	21/12/2015
PJB6455	R003261664	7455-0	20/12/2015
PJB6787	R003259377	7455-0	15/12/2015
PJB6790	R003261167	7455-0	18/12/2015
PJB6828	R003260344	7463-0	17/12/2015
PJB7202	F001295212	6050-3	20/12/2015
PJB7491	R003259036	7455-0	14/12/2015
PJB7694	R003262002	7455-0	21/12/2015
PJB7828	R003260300	7455-0	18/12/2015
PJB7877	R003262054	7455-0	21/12/2015
PJB8120	R003261985	7455-0	21/12/2015
PJB8460	R003260078	7455-0	18/12/2015
PJB8487	R003260272	7455-0	18/12/2015
PJB8530	R003259279	7455-0	15/12/2015
PJB8530	R003259724	7455-0	15/12/2015
PJB8544	T014600573	5550-0	05/01/2016
PJB8544	T014600576	5835-0	05/01/2016
PJB8544	T012400274	5452-2	05/01/2016
PJB9237	T022400716	5568-0	03/01/2016
PJB9695	R003258901	7455-0	14/12/2015
PJB9831	R003259019	7455-0	18/12/2015
PJB9839	R003261543	7587-0	20/12/2015
PJC0003	F001295172	6050-3	16/12/2015
PJC0046	R003262317	7455-0	20/12/2015
PJC0519	R003262053	7455-0	21/12/2015
PJC0735	R003262502	7455-0	20/12/2015
PJC1309	P002319403	5827-0	05/01/2016
PJC1460	R003258888	7455-0	14/12/2015

PLACA	AIT	INFRACAO	DATA
PJC1689	R003261776	7455-0	20/12/2015
PJC2455	R003261775	7455-0	20/12/2015
PJC2726	P002287107	7366-2	28/12/2015
PJC3165	R003259021	7455-0	18/12/2015
PJC3320	T054500238	5452-1	05/01/2016
PJC3408	R003259829	7455-0	16/12/2015
PJC3918	T033800133	5568-0	03/01/2016
PJC4139	R003259889	7455-0	16/12/2015
PJC4395	T039500071	5967-0	04/01/2016
PJC4605	R003261550	7587-0	20/12/2015
PJC4807	R003258477	7455-0	18/12/2015
PJC5250	R003260028	7455-0	16/12/2015
PJC5250	R003260026	7463-0	16/12/2015
PJC5581	R003260016	7455-0	18/12/2015
PJC5960	R003260800	7455-0	17/12/2015
PJC7828	R003261540	7587-0	20/12/2015
PJC7868	R003259558	7455-0	16/12/2015
PJC8123	F001295012	6050-3	15/12/2015
PJC8695	R003258770	7455-0	18/12/2015
PJC8827	R003261342	7587-0	20/12/2015
PJC8894	R003261532	7587-0	20/12/2015
PJC8919	R003261545	7587-0	20/12/2015
PJC8975	T052100335	6050-1	04/01/2016
PJC9870	T021100366	5452-1	05/01/2016
PJC9909	T018501761	5452-1	04/01/2016
PJD0025	R003258807	7455-0	17/12/2015
PJD0025	R003260097	7455-0	16/12/2015
PJD0602	R003259747	7455-0	15/12/2015
PJD0629	R003261341	7587-0	20/12/2015
PJD0916	P002316634	6122-0	30/12/2015
PJD1223	T016601619	5568-0	05/01/2016
PJD1680	R003259559	7455-0	16/12/2015
PJD1795	R003260614	7455-0	15/12/2015
PJD2271	R003260348	7455-0	17/12/2015
PJD2374	R003262436	7463-0	20/12/2015
PJD2374	R003262388	7455-0	20/12/2015
PJD2853	R003262262	7587-0	20/12/2015
PJD3810	P002282089	5452-1	05/01/2016
PJD4399	R003259022	7455-0	18/12/2015
PJD5081	T040601455	5452-1	05/01/2016
PJD5379	T029300429	5550-0	05/01/2016
PJD5421	R003261987	7455-0	21/12/2015
PJD6087	T054400208	5185-1	03/01/2016
PJD6449	R003259500	7455-0	15/12/2015
PJD6623	R003261989	7455-0	21/12/2015
PJD6627	R003260375	7455-0	18/12/2015
PJD8310	T037800165	5452-1	04/01/2016
PJD8468	R003260472	7455-0	14/12/2015
PJD9102	R003260553	7455-0	15/12/2015
PJD9731	R003259812	7455-0	16/12/2015
PJD9748	R003260665	7455-0	18/12/2015
PJE0262	R003260558	7455-0	16/12/2015
PJE0534	R003260870	7455-0	14/12/2015
PJE0534	R003260913	7455-0	14/12/2015
PJE0534	R003260993	7455-0	15/12/2015
PJE0655	R003258783	7455-0	17/12/2015
PJE0677	R003260739	7463-0	17/12/2015
PJE0994	T054500239	5452-1	05/01/2016
PJE1447	R003259154	7455-0	14/12/2015
PJE1715	R003261780	7463-0	20/12/2015
PJE1906	R003259472	7455-0	16/12/2015
PJE1906	R003259679	7463-0	16/12/2015
PJE2263	R003259870	7455-0	16/12/2015
PJE2652	R003260471	7455-0	14/12/2015
PJE2904	R003260211	7455-0	16/12/2015
PJE3324	F001295247	6050-3	20/12/2015
PJE3969	R003259893	7455-0	16/12/2015
PJE4085	R003260544	7455-0	16/12/2015
PJE4087	R003261336	7587-0	20/12/2015
PJE4087	R003261538	7587-0	20/12/2015
PJE4843	T029500107	5738-0	03/01/2016
PJE4843	T029500108	7366-2	03/01/2016
PJE5141	R003258463	7455-0	17/12/2015
PJE5510	F001295186	6050-3	20/12/2015
PJE5527	R003261546	7587-0	20/12/2015
PJE5527	R003261547	7455-0	20/12/2015
PJE5645	T029104524	5452-1	05/01/2016
PJE6191	R003260273	7455-0	18/12/2015
PJE6829	R003262168	7455-0	20/12/2015
PJE6912	R003261498	7587-0	20/12/2015
PJE7525	P002314478	5550-0	30/12/2015
PJE7525	R003260933	7463-0	15/12/2015
PJE7809	T054000101	6050-1	05/01/2016
PJE8152	P002312133	5550-0	16/12/2015
PJE8495	R003261290	7455-0	17/12/2015
PJE8709	R003261129	7455-0	16/12/2015
PJE9317	T016601599	5452-1	03/01/2016
PJE9373	R003262246	7587-0	20/12/2015
PJE9386	R003258499	7455-0	18/12/2015
PJE9601	R003261981	7463-0	21/12/2015
PJE9749	T023703474	5738-0	02/01/2016
PJF0405	R003260372	7455-0	18/12/2015
PJF0511	R003259181	7455-0	18/12/2015

PLACA	AIT	INFRACAO	DATA
PJF0694	R003262437	7455-0	20/12/2015
PJF0793	R003261337	7587-0	20/12/2015
PJF0793	R003261490	7587-0	20/12/2015
PJF0982	T029104499	5185-1	04/01/2016
PJF1001	R003261149	7455-0	18/12/2015
PJF2354	T030300627	5185-2	04/01/2016
PJF2963	R003259096	7455-0	18/12/2015
PJF3139	R003261541	7587-0	20/12/2015
PJF3139	R003261343	7587-0	20/12/2015
PJF3478	R003261998	7455-0	21/12/2015
PJF3592	R003261531	7587-0	20/12/2015
PJF4271	R003261665	7455-0	20/12/2015
PJF4990	T029104515	5525-0	05/01/2016
PJF4993	R003261230	7455-0	18/12/2015
PJF5097	T042000753	5819-6	04/01/2016
PJF5153	R003262387	7463-0	20/12/2015
PJF5166	R003262564	7455-0	20/12/2015
PJF5474	R003261638	7455-0	20/12/2015
PJF5474	R003261571	7455-0	20/12/2015
PJF7005	R003259002	7455-0	18/12/2015
PJF7703	R003259045	7455-0	14/12/2015
PJF8590	R003260384	7455-0	18/12/2015
PJG0040	R003262148	7455-0	20/12/2015
PJG0198	R003261639	7455-0	20/12/2015
PJG0361	R003259343	7455-0	14/12/2015
PJG0682	R003259890	7455-0	16/12/2015
PJG1212	C025694636	5738-0	20/12/2015
PJG1594	R003260944	7455-0	14/12/2015
PJG2313	T019402950	5550-0	05/01/2016
PJG2817	F001295222	6050-3	20/12/2015
PJG2942	T033100374	7366-2	04/01/2016
PJG3128	R003260374	7455-0	18/12/2015
PJG3614	P002287108	7366-2	28/12/2015
PJG3818	T037101024	5452-1	05/01/2016
PJG4410	R003260787	7455-	

PLACA	AIT	INFRACAO	DATA
PJH9679	T024800098	6050-1	05/01/2016
PJ00279	R003261489	7587-0	20/12/2015
PJ0291	T047401262	5452-1	05/01/2016
PJ0315	R003259315	7455-0	15/12/2015
PJ0653	F001295024	6050-3	15/12/2015
PJ1121	R003260373	7455-0	18/12/2015
PJ11443	R003260327	7455-0	17/12/2015
PJ11443	R003259557	7471-0	16/12/2015
PJ1606	R003260096	7455-0	16/12/2015
PJ1672	R003260642	7455-0	16/12/2015
PJ12491	R003259857	7455-0	15/12/2015
PJ12594	R003258882	7455-0	17/12/2015
PJ12964	R003259104	7455-0	18/12/2015
PJ12973	T040601461	5452-1	05/01/2016
PJ13460	P002312136	5550-0	18/12/2015
PJ13552	R003260624	7455-0	16/12/2015
PJ13581	R003259595	7455-0	16/12/2015
PJ14438	R003260876	7455-0	14/12/2015
PJ14438	R003260869	7463-0	14/12/2015
PJ14438	R003260834	7455-0	14/12/2015
PJ15773	R003261335	7587-0	20/12/2015
PJ16050	R003258972	7455-0	14/12/2015
PJ16061	R003261495	7587-0	20/12/2015
PJ16599	T040601449	7366-2	05/01/2016
PJ16897	R003259187	7455-0	18/12/2015
PJ17024	T015400466	5452-1	04/01/2016
PJ17048	R003260140	7455-0	18/12/2015
PJ17226	R003260015	7455-0	18/12/2015
PJ17648	R003262480	7455-0	20/12/2015
PJ17835	R003258543	7463-0	17/12/2015
PJ18179	R003258666	7455-0	18/12/2015
PJ18440	R003262349	7587-0	20/12/2015
PJ19128	T040601441	5452-1	04/01/2016
PJ19533	T020400334	7366-2	04/01/2016
PJ19536	T046600009	5991-0	04/01/2016
PJ19585	R003260378	7455-0	18/12/2015
PJ19622	T047401247	5452-1	05/01/2016
PJ19818	F001294912	6050-3	14/12/2015
PJ10155	R003260609	7455-0	16/12/2015
PJ10448	T019402949	5622-2	05/01/2016
PJ10733	T016701237	5452-1	05/01/2016
PJ11095	R003258488	7455-0	18/12/2015
PJ11124	R003262259	7587-0	20/12/2015
PJ11247	R003260345	7455-0	17/12/2015
PJ11434	R003260445	7455-0	17/12/2015
PJ11686	F001295267	6050-3	20/12/2015
PJ12303	T033400349	5843-4	05/01/2016
PJ12433	R003259960	7455-0	15/12/2015
PJ13215	R003261983	7455-0	21/12/2015
PJ13595	F001295079	6050-3	18/12/2015
PJ13684	R003259423	7455-0	15/12/2015
PJ13908	R003258468	7455-0	17/12/2015
PJ14255	R003260448	7455-0	17/12/2015
PJ14262	R003260245	7463-0	18/12/2015
PJ14559	F001294984	6050-3	15/12/2015
PJ14644	R003259102	7455-0	18/12/2015
PJ15031	R003259100	7463-0	18/12/2015
PJ15389	R003259425	7455-0	15/12/2015
PJ15744	T038901654	7366-2	05/01/2016
PJ16884	R003261065	7455-0	16/12/2015
PJ16996	R003259651	7455-0	15/12/2015
PJ17224	R003259183	7455-0	18/12/2015
PJ17464	R003258767	7455-0	18/12/2015
PJ17633	R003261542	7587-0	20/12/2015
PJ17679	T037700411	7366-2	04/01/2016
PJ17709	R003259761	7455-0	15/12/2015
PJ17846	T029104574	5550-0	06/01/2016
PJ18169	P002315031	5550-0	26/12/2015
PJ18249	R003258493	7455-0	18/12/2015
PJ18259	R003259020	7455-0	18/12/2015
PJ18378	R003261091	7455-0	16/12/2015
PJ18614	R003260957	7463-0	16/12/2015
PJ18615	R003260923	7455-0	14/12/2015

PLACA	AIT	INFRACAO	DATA
PJ18628	P002312110	7234-0	17/12/2015
PJ18795	R003258668	7455-0	18/12/2015
PJ19466	R003262380	7587-0	20/12/2015
PJ19593	R003260180	7455-0	18/12/2015
PJ19688	T024201463	5452-1	04/01/2016
PJ19850	R003258715	7455-0	17/12/2015
PJ19887	R003261529	7587-0	20/12/2015
PJ19949	R003258766	7455-0	18/12/2015
PJK0472	R003260486	7455-0	14/12/2015
PJK0667	R003260491	7463-0	15/12/2015
PJK1409	R003261169	7455-0	18/12/2015
PJK2363	R003260190	7455-0	18/12/2015
PJK2908	T011800334	5673-1	04/01/2016
PJK3542	R003256193	7455-0	15/12/2015
PJK3843	P002324637	5452-1	23/12/2015
PJK3951	R003260231	7455-0	18/12/2015
PJK4415	R003260383	7455-0	18/12/2015
PJK5178	R003261219	7455-0	16/12/2015
PJK5406	F001295207	6050-3	20/12/2015
PJK6007	R003260598	7455-0	15/12/2015
PJK6059	R003258675	7455-0	18/12/2015
PJK6183	R003262321	7455-0	20/12/2015
PJK6593	R003258548	7455-0	17/12/2015
PJK6817	R003262381	7587-0	20/12/2015
PJK7080	T040601476	5452-1	05/01/2016
PJK7429	R003258492	7455-0	18/12/2015
PJK7501	R003258487	7455-0	18/12/2015
PJK7862	R003258768	7455-0	18/12/2015
PJK7864	T023703479	5568-0	02/01/2016
PJK7864	T023703480	5819-2	02/01/2016
PJK7892	T025200818	5568-0	05/01/2016
PJK7930	R003260953	7455-0	15/12/2015
PJK7969	T023200278	5550-0	04/01/2016
PJK8431	R003258765	7455-0	18/12/2015
PJK8801	R003262288	7455-0	20/12/2015
PJK8993	T029104523	5452-1	05/01/2016
PJK9075	R003259098	7455-0	18/12/2015
PJK9187	R003261764	7455-0	20/12/2015
PJK9375	R003260271	7455-0	18/12/2015
PJK9593	R003262043	7455-0	21/12/2015
PJL0187	R003261763	7455-0	20/12/2015
PJL0206	R003258762	7463-0	18/12/2015
PJL1090	R003259650	7463-0	15/12/2015
PJL2006	T029104504	5452-1	04/01/2016
PJL2557	R003260052	7455-0	18/12/2015
PJL2724	R003260543	7455-0	16/12/2015
PJL2935	C025151830	5479-0	19/12/2015
PJL3108	F001294924	6050-3	14/12/2015
PJL3273	R003261997	7455-0	21/12/2015
PJL3909	R003261551	7587-0	20/12/2015
PJL4311	R003259738	7455-0	15/12/2015
PJL4762	R003260618	7455-0	15/12/2015
PJL5063	R003262069	7455-0	20/12/2015
PJL5240	R003260376	7455-0	18/12/2015
PJL5271	P002312156	5550-0	22/12/2015
PJL5342	R003261814	7455-0	20/12/2015
PJL5515	R003259182	7455-0	18/12/2015
PJL5574	R003262393	7455-0	20/12/2015
PJL6402	F001294918	6050-3	14/12/2015
PJL7113	R003260596	7455-0	15/12/2015
PJL7354	R003258975	7455-0	14/12/2015
PJL7403	F001295078	6050-3	16/12/2015
PJL7403	R003262530	7455-0	20/12/2015
PJL7403	F001295220	6050-3	20/12/2015
PJL7747	R003260158	7455-0	16/12/2015
PJL7790	R003260651	7455-0	18/12/2015
PJL8199	R003260780	7455-0	18/12/2015
PJL8216	R003260435	7455-0	17/12/2015
PJL8320	T038901668	7366-2	05/01/2016
PJL9455	R003261057	7455-0	15/12/2015
PJL9839	R003260325	7455-0	17/12/2015
PJM0052	R003259581	7463-0	15/12/2015
PJM0196	R003258769	7455-0	18/12/2015

PLACA	AIT	INFRACAO	DATA
PJM0483	R003261999	7455-0	21/12/2015
PJM0690	R003260459	7455-0	17/12/2015
PJM0919	R003260910	7455-0	14/12/2015
PJM1138	R003261268	7455-0	18/12/2015
PJM1143	T028200080	5185-1	30/12/2015
PJM1318	T035100262	5550-0	05/01/2016
PJM1698	F001295213	6050-3	20/12/2015
PJM2130	R003260511	7455-0	14/12/2015
PJM2920	R003259257	7455-0	19/12/2015
PJM3381	T029800732	5509-0	05/01/2016
PJM4109	R003259746	7455-0	15/12/2015
PJM4111	R003260584	7455-0	16/12/2015
PJM4263	T012300847	5185-1	05/01/2016
PJM4505	R003261549	7587-0	20/12/2015
PJM4514	R003261064	7455-0	16/12/2015
PJM4528	R003261988	7455-0	21/12/2015
PJM4631	T035100275	5550-0	05/01/2016
PJM4631	T035100274	5525-0	05/01/2016
PJM6603	R003262265	7587-0	20/12/2015
PJM6662	R003259503	7455-0	15/12/2015
PJM6691	T040601444	5525-0	04/01/2016
PJM6693	R003260892	7455-0	14/12/2015
PJM6924	R003259184	7455-0	18/12/2015
PJM7080	P002312169	5550-0	23/12/2015
PJM7179	R003258485	7455-0	18/12/2015
PJM7506	T031000296	5550-0	03/01/2016
PJM7506	T031000297	5835-0	03/01/2016
PJM7881	F001295260	6050-3	21/12/2015
PJM8127	R003261678	7455-0	20/12/2015
PJM8327	R003261140	7455-0	16/12/2015
PJM8440	R003258483	7455-0	18/12/2015
PJM8982	R003262000	7455-0	21/12/2015
PJM9581	R003261240	7455-0	18/12/2015
PJM9603	R003255691	7455-0	13/12/2015
PJM9743	R003262149	7455-0	20/12/2015
PJM9823	R003258470	7455-0	17/12/2015
PJN0279	T035300354	5452-1	05/01/2016
PJN0459	F001294856	6050-3	17/12/2015
PJN0462	R003260270	7455-0	18/12/2015
PJN0696	R003258756	7455-0	18/12/2015
PJN1180	R003258498	7455-0	18/12/2015
PJN1343	T010800284	5495-0	05/01/2016
PJN2253	P002289713	5550-0	04/01/2016
PJN2347	R003260340	7455-0	17/12/2015
PJN2454	R003258973	7455-0	14/12/2015
PJN2486	T033200075	7366-2	05/01/2016
PJN2496	T042100089	5452-1	18/12/2015
PJN2502	R003260852	7455-0	14/12/2015
PJN2502	R003260515	7455-0	15/12/2015
PJN2970	T043200209	5452-1	28/12/2015
PJN3663	R003260594	7455-0	15/12/2015
PJN4136	R003262100	7455-0	20/12/2015
PJN4477	R003259429	7455-0	15/12/2015
PJN5009	R003258761	7455-0	18/12/2015
PJN5529	R003261548	7587-0	20/12/2015
PJN5529	R003261340	7587-0	20/12/2015
PJN5708	R003258476	7455-0	18/12/2015
PJN5822	R003260733	7455-0	17/12/2015
PJN6328	R003261986	7455-0	21/12/2015
PJN6566	R003261535	7587-0	20/12/2015
PJN6566	R003261536	7455-0	20/12/2015
PJN7073	R003259417	7455-0	14/12/2015
PJN7405	R003258664	7455-0	18/12/2015
PJN7485	F001295271	6050-3	20/12/2015
PJN7506	R003262386	7463-0	20/12/2015
PJN7719	T042800197	5452-1	05/01/2016
PJN7970	R003259474	7455-0	16/12/2015
PJN8356	R003259371	74	

PLACA	AIT	INFRACAO	DATA
PJ01452	R003260632	7455-0	18/12/2015
PJ01487	R003258903	7455-0	14/12/2015
PJ01487	R003258929	7455-0	18/12/2015
PJ01992	R003258458	7455-0	17/12/2015
PJ02817	R003258764	7455-0	18/12/2015
PJ02849	R003261231	7455-0	18/12/2015
PJ03401	R003260835	7455-0	14/12/2015
PJ03577	R003260669	7455-0	17/12/2015
PJ03968	R003259097	7455-0	18/12/2015
PJ04344	R003258482	7455-0	18/12/2015
PJ04487	F001295169	6050-3	15/12/2015
PJ05533	R003258984	7455-0	14/12/2015
PJ06676	R003260432	7455-0	17/12/2015
PJ06716	R003262382	7587-0	20/12/2015
PJ06716	R003262383	7455-0	20/12/2015
PJ06716	R003262350	7587-0	20/12/2015
PJ07859	R003260156	7455-0	16/12/2015
PJ08819	R003258479	7455-0	18/12/2015
PJP0008	R003259748	7455-0	15/12/2015
PJP0065	R003260269	7455-0	18/12/2015
PJP0140	R003260458	7455-0	17/12/2015
PJP0314	R003260729	7455-0	17/12/2015
PJP0314	R003261984	7455-0	21/12/2015
PJP0499	R003262001	7455-0	21/12/2015
PJP0562	R003262392	7455-0	20/12/2015
PJP0562	R003262441	7463-0	20/12/2015
PJP1193	R003259792	7455-0	15/12/2015
PJP1431	R003260186	7455-0	18/12/2015
PJP1533	R003259030	7455-0	18/12/2015
PJP1954	R003259400	7455-0	14/12/2015
PJP2800	R003260853	7455-0	14/12/2015
PJP2800	R003261982	7463-0	21/12/2015
PJP3854	C018651380	6483-0	21/12/2015
PJP4506	R003259447	7463-0	16/12/2015
PJP4506	R003259678	7455-0	16/12/2015
PJP4832	R003260228	7455-0	16/12/2015
PJP4841	P002330201	5541-2	26/12/2015
PJP5019	R003259680	7455-0	16/12/2015
PJP6261	R003258647	7455-0	17/12/2015
PJP6496	R003260768	7455-0	17/12/2015
PJP6720	R003258936	7455-0	18/12/2015
PJP6992	P002289717	5550-0	04/01/2016
PJP7514	R003261744	7455-0	20/12/2015
PJP7668	T046400275	7366-2	05/01/2016
PJP7757	R003261996	7455-0	21/12/2015
PJP7927	R003259173	7455-0	18/12/2015
PJP8635	R003259094	7455-0	18/12/2015
PJP8733	T015101682	5568-0	03/01/2016
PJP8797	R003261044	7455-0	16/12/2015
PJP9045	R003260326	7455-0	17/12/2015
PJQ0457	T019601920	7366-2	05/01/2016
PJQ1113	T024201496	5541-4	05/01/2016
PJQ1234	R003258961	7455-0	14/12/2015
PJQ1310	R003258478	7455-0	18/12/2015
PJQ1310	R003259029	7455-0	18/12/2015
PJQ1591	F001295204	6050-3	20/12/2015
PJQ1680	P002143992	5550-0	29/12/2015
PJQ1762	R003259075	7455-0	14/12/2015
PJQ2170	R003254795	7455-0	13/12/2015
PJQ2293	R003260212	7463-0	16/12/2015
PJQ2697	R003260681	7455-0	18/12/2015
PJQ2710	R003259787	7455-0	15/12/2015
PJQ2895	R003259800	7455-0	15/12/2015
PJQ3034	R003259174	7455-0	18/12/2015
PJQ4346	R003262570	7463-0	20/12/2015
PJQ4498	T034100511	5380-0	31/12/2015
PJQ4571	R003258991	7455-0	18/12/2015
PJQ4975	R003262378	7587-0	20/12/2015
PJQ5204	R003258763	7455-0	18/12/2015
PJQ5481	R003260210	7455-0	18/12/2015
PJQ5749	F001294948	6050-3	15/12/2015
PJQ6061	R003260328	7455-0	17/12/2015
PJQ7172	T018501770	5843-3	05/01/2016

PLACA	AIT	INFRACAO	DATA
PJQ7729	T053700361	5185-1	03/01/2016
PJQ7729	R003262260	7587-0	20/12/2015
PJQ7983	R003260767	7455-0	17/12/2015
PJQ8258	R003262467	7463-0	20/12/2015
PJQ8296	T038901655	7366-2	05/01/2016
PJQ8665	R003261537	7587-0	20/12/2015
PJQ8987	T021300965	7366-2	04/01/2016
PJQ9038	R003258460	7455-0	17/12/2015
PJQ9085	P002279615	5568-0	26/12/2015
PJQ9095	T038901659	7366-2	05/01/2016
PJQ9600	T018501757	5452-1	04/01/2016
PJQ9617	T013300632	5452-1	05/01/2016
PJR0808	R003262270	7455-0	20/12/2015
PJR1034	R003261781	7463-0	20/12/2015
PJR1495	T018501758	5452-1	04/01/2016
PJR2753	R003261013	7455-0	16/12/2015
PJR3180	T017300677	6050-1	03/01/2016
PJR3479	T042000760	5185-2	05/01/2016
PJR4162	R003258730	7455-0	17/12/2015
PJR5609	T022501355	6050-1	05/01/2016
PJR5819	R003261544	7587-0	20/12/2015
PJR6474	R003260674	7463-0	17/12/2015
PJR7103	P002316628	5479-0	26/12/2015
PJS0509	F001295002	6050-3	15/12/2015
PJT0111	R003259046	7455-0	14/12/2015
PJT1010	F001295177	6050-3	18/12/2015
PJU1530	R003262068	7455-0	20/12/2015
PJY3000	R003259267	7463-0	19/12/2015
PPA1438	T040601443	5452-1	04/01/2016
PPH8818	T045800520	5452-7	04/01/2016
PUB5953	R003260051	7455-0	18/12/2015
PUG0272	R003260397	7455-0	17/12/2015
PUI0597	R003260066	7455-0	18/12/2015
PUI2846	R003259329	7455-0	15/12/2015
PUI8994	R003262139	7455-0	20/12/2015
PUL9166	R003258565	7455-0	17/12/2015
PUM6278	P002312145	5568-0	18/12/2015
PUM6282	R003262138	7455-0	20/12/2015
PUM6282	R003261819	7455-0	20/12/2015
PUN9933	R003259124	7455-0	18/12/2015
PUO5649	F001294992	6050-3	15/12/2015
PUP1756	R003258439	7463-0	18/12/2015
PUP7688	T015101679	5550-0	03/01/2016
PUP9019	F001294930	6050-3	14/12/2015
PUT4801	R003259210	7455-0	18/12/2015
PUV0126	R003258599	7455-0	18/12/2015
PUV5095	T036300463	5452-1	04/01/2016
PUW7458	R003262408	7455-0	20/12/2015
PUX7866	T019601909	5479-0	04/01/2016
PUY5587	R003260537	7455-0	16/12/2015
PUY5587	R003260562	7463-0	16/12/2015
PUZ0654	F001295043	6050-3	16/12/2015
PUZ3232	R003261728	7455-0	20/12/2015
PUZ4373	R003259337	7455-0	14/12/2015
PVA0395	R003259082	7455-0	18/12/2015
PVA6099	R003260807	7463-0	14/12/2015
PVB1264	T054300099	5568-0	05/01/2016
PVB1356	R003259587	7455-0	15/12/2015
PVB2515	R003260434	7455-0	17/12/2015
PVB3837	T035900324	5550-0	05/01/2016
PVD05042	R003262455	7455-0	20/12/2015
PVD6954	R003262083	7455-0	20/12/2015
PVE9278	R003260705	7455-0	17/12/2015
PVG5241	R003262293	7463-0	20/12/2015
PVG7380	R003259941	7455-0	16/12/2015
PVh3892	R003256469	7455-0	17/12/2015
PVM3553	R003262224	7587-0	20/12/2015
PVN3096	R003259043	7455-0	14/12/2015
PVP3458	R003262065	7455-0	20/12/2015
PVQ3305	T024201482	5550-0	05/01/2016
PVU4832	R003259127	7455-0	18/12/2015
PVV6097	T015101665	5568-0	03/01/2016
PVY1811	R003261788	7463-0	20/12/2015

PLACA	AIT	INFRACAO	DATA
PVY3395	R003261921	7455-0	21/12/2015
PVY3435	R003261403	7587-0	20/12/2015
PVY3448	T048500517	5380-0	30/12/2015
PVY5728	T033700631	5380-0	06/01/2016
PVZ2266	R003259330	7455-0	15/12/2015
PVZ6872	T020400322	5185-1	02/01/2016
PWA6592	R003261578	7463-0	20/12/2015
PWA7107	T007800275	5452-3	04/01/2016
PWB3210	R003258858	7455-0	18/12/2015
PWB4458	C020292063	5509-0	14/12/2015
PWB6332	R003259942	7463-0	16/12/2015
PWB6332	R003260039	7455-0	16/12/2015
PWB9195	T016701230	5452-1	04/01/2016
PWC2040	T040601442	5452-1	04/01/2016
PWC3397	R003259128	7455-0	18/12/2015
PWC3562	T033600228	5550-0	05/01/2016
PWC3562	T039700612	5550-0	05/01/2016
PWC5370	R003260407	7455-0	17/12/2015
PWD9829	T038000514	5541-2	03/01/2016
PWE7420	R003259759	7455-0	15/12/2015
PWG9772	R003259135	7463-0	14/12/2015
PWH3232	R003260564	7455-0	16/12/2015
PWH3232	R003260522	7455-0	16/12/2015
PWH5132	R003261286	7455-0	17/12/2015
PWI6314	T045800525	5550-0	04/01/2016
PWJ8814	R003261202	7455-0	18/12/2015
PWJ8872	T035900316	5509-0	04/01/2016
PWK1842	R003262225	7587-0	20/12/2015
PWK9326	R003261289	7463-0	17/12/2015
PWL0721	R003259223	7455-0	14/12/2015
PWL2672	T020400320	5185-1	02/01/2016
PWL4487	R003261606	7455-0	20/12/2015
PWL8265	R003259809	7455-0	16/12/2015
PWL8345	T019402956	6122-0	05/01/2016
PWM3319	T014600567	5550-0	05/01/2016
PWN0888	T015101671	5568-0	03/01/2016
PWP9504	R003259609	7455-0	16/12/2015
PWP9504	R003259458	7455-0	16/12/2015
PWQ1664	R003261629	7463-0	20/12/2015
PWQ1664	R003261577	7455-0	20/12/2015
PWR8609	R003261923	7455-0	21/12/2015
PWS6452	T054700062	5568-0	04/01/2016
PWS6456	R003259222	7455-0	14/12/2015
PWU0708	T022501362	7366-2	05/01/2016
PWU1521	R003261047	7455-0	16/12/2015
PWU2265	R003261605	7463-0	20/12/2015
PWU9023	T054300104	5568-0	06/01/2016
PWU9023	T012400270	5550-0	31/12/2015
PWU9954	R003261405	7587-0	20/12/2015
PWV1265	T019801687	5622-1	05/01/2016
PWV8499	T041601006	5452-3	03/01/2016
PWW0770	F001295052	6050-3	16/12/2015
PWW7710	R003261404	7587-0	20/12/2015
PWW9232	T023703485	5550-0	02/01/2016
PWX5557	R003260571	7455-0	16/12/2015
PWY3046	R003262280	7455-0	20/12/2015
PWY7681	T039600381	6041-2	04/01/2016
PWY8178	P002312172	5550-0	23/12/2015
PWY8808	T047401232	5568-0	04/01/2016
PWZ0974	R003261740	7455-0	20/12/2015
PWZ4547	P002143998	5550-0	30/12/2015
PXA0716	T039700620	5452-1	05/01/2016
QDA3204	R003260879	7455-0	14/12/2015
QFB8895	T019500256	5460-0	04/01/2016
QGG0358	R003259424	7455-0	15/12/2015
QK07160	R003259654	7455-0	15/12/2015
QKQ2258	T054700064	5185-1	04/01/2016
QKQ6932	R003259819	7455-0	16/12/2015
QKQ7829	F001294915		

**EDITAL DA NOTIFICAÇÃO  
DA PENALIDADE DE MULTA**

O SUPERINTENDENTE DE TRÂNSITO DO SALVADOR, no uso de suas atribuições, faz saber que dos processos administrativos abaixo relacionados foram expedidas Notificações da Penalidade de Infrração de Trânsito, sendo postadas através da Empresa Brasileira de Correios e Telégrafos, para os endereços dos respectivos proprietários de veículos constantes no cadastro do Departamento Estadual de Trânsito, portanto, válidas para todos os efeitos, conforme o disposto do art. 282 da Lei n.º 9.503/97 CTB. Desta forma, abrimos prazo de 30 (trinta) dias para a apresentação de Recurso Administrativo, na forma da lei.

Segunda-feira, 22 de Fevereiro de 2016

PLACA	AIT	INFRACAO	DATA	VALOR
AAW9561	R003121439	7455-0	03/10/2015	85,13
ADM9501	R003117152	7455-0	02/10/2015	85,13
AFFH9992	P002274466	5550-0	22/10/2015	85,13
AIW6257	R003124125	7455-0	07/10/2015	85,13
AJA6226	R003116496	7455-0	03/10/2015	85,13
AKG5455	T037800106	7366-2	22/10/2015	85,13
AKO1131	T033900162	5550-0	21/10/2015	85,13
AKO9110	R003117330	7455-0	02/10/2015	85,13
AKP6266	T051700099	5550-0	21/10/2015	85,13
AKV6386	T036400300	5452-1	26/10/2015	127,69
AKY8699	R003116981	7455-0	04/10/2015	85,13
AKZ2893	T019801033	7366-2	26/10/2015	85,13
ALR2701	T021000685	5452-1	22/10/2015	127,69
ALT4413	T028500441	7366-2	23/10/2015	85,13
ALY2605	T030102763	5452-5	23/10/2015	127,69
AMU4420	T024800014	5509-0	23/10/2015	85,13
AND3176	T025501070	5452-1	26/10/2015	127,69
AOB1141	T029103010	5550-0	21/10/2015	85,13
AOP1102	T019104143	5185-1	20/10/2015	127,69
AOU3735	R002882739	7455-0	07/03/2015	85,13
APD8245	T023702366	6050-1	14/10/2015	191,54
ARK0348	T017300571	5452-1	21/10/2015	127,69
ARN9344	T047600073	6009-1	22/10/2015	191,54
ARN3838	T018300544	5550-0	21/10/2015	85,13
ARO2618	T037603273	7366-2	26/10/2015	85,13
ARW4987	T032100023	5550-0	22/10/2015	85,13
ARZ3895	T036400219	5185-2	21/10/2015	127,69
ASJ2461	R003119439	7455-0	03/10/2015	85,13
ASZ4176	R003116925	7455-0	03/10/2015	85,13
ATC8930	T035200646	5541-2	21/10/2015	53,21
ATF3396	T017300567	5509-0	20/10/2015	85,13
AUS0299	T039700266	7366-2	22/10/2015	85,13
AVH7104	T014700859	5550-0	21/10/2015	85,13
AVK0468	T012200536	5550-0	22/10/2015	85,13
AWF2295	T036900329	5550-0	26/10/2015	85,13
AWO6166	R003124097	7463-0	07/10/2015	127,69
AWQ2246	T020801226	5541-2	24/10/2015	53,21
AWQ4135	R003122278	7463-0	05/10/2015	127,69
AWV7929	R003122251	7455-0	05/10/2015	85,13
AWX2474	R003120230	7455-0	04/10/2015	85,13
AWX2474	R003120248	7463-0	04/10/2015	127,69
AWX2474	R003120352	7471-0	04/10/2015	574,61
AWX7860	T018802032	5452-1	22/10/2015	127,69
AXC8496	R003116263	7455-0	04/10/2015	85,13
AXD3848	T040500159	5452-1	21/10/2015	127,69
AXF8790	R003116888	7455-0	02/10/2015	85,13
AXV6978	T023101308	5452-1	22/10/2015	127,69
AYD4558	T013100510	6041-2	26/10/2015	127,69
AYE6883	R003123523	7455-0	07/10/2015	85,13
AYN0787	T029103019	5185-1	22/10/2015	127,69
AYO8520	R003120526	7455-0	03/10/2015	85,13
AYP7187	R003116824	7455-0	04/10/2015	85,13
AYS5581	T036400263	5185-1	23/10/2015	127,69
AYS5612	R003123522	7455-0	07/10/2015	85,13
AYT7805	T011901731	7366-2	23/10/2015	85,13
AYU3083	T021900104	5550-0	24/10/2015	85,13
AYU6095	R003115780	7455-0	03/10/2015	85,13
AYU6095	R003115781	7455-0	03/10/2015	85,13
AYV0783	R003121788	7455-0	06/10/2015	85,13
AYX9738	R003122132	7463-0	05/10/2015	127,69
AZC1292	R003120465	7455-0	05/10/2015	85,13
AZD6163	R003118849	7463-0	03/10/2015	127,69
AZG2539	R003122306	7455-0	06/10/2015	85,13
AZO0361	T020701266	5568-0	22/10/2015	127,69
AZQ8545	R003119481	7455-0	03/10/2015	85,13
AZQ6501	T036400270	7366-1	23/10/2015	85,13
AZQ8201	T015900114	5541-4	22/10/2015	53,21
AZR9794	R003122010	7587-0	02/10/2015	191,54
AZS4843	R003122134	7455-0	05/10/2015	85,13
AZS4872	T029103004	7366-2	21/10/2015	85,13
AZW4971	R003117104	7455-0	02/10/2015	85,13
BAI7788	T024201204	5452-1	26/10/2015	127,69
BAP3302	T029102982	5185-1	21/10/2015	127,69
BBAS111	R003119869	7455-0	04/10/2015	85,13
BBL8701	R003115882	7587-0	03/10/2015	191,54
BBT8668	R003115808	7455-0	02/10/2015	85,13
BMR8970	R003122325	7455-0	06/10/2015	85,13
BOK6480	R003117218	7455-0	01/10/2015	85,13

PLACA	AIT	INFRACAO	DATA	VALOR
BWP3983	T023300511	5452-1	23/10/2015	127,69
BXS5283	R003121307	7455-0	06/10/2015	85,13
BYS9294	R003118870	7455-0	01/10/2015	85,13
CAT9261	T019401606	5550-0	21/10/2015	85,13
CAT9261	T019401620	5185-1	21/10/2015	127,69
CIK2225	T023500526	7366-2	22/10/2015	85,13
CLD5381	R003121393	7455-0	06/10/2015	85,13
CPW1493	T037603299	5185-1	26/10/2015	127,69
CQH3128	T021000706	5452-1	26/10/2015	127,69
CRF7080	R003116934	7455-0	03/10/2015	85,13
CRI6589	R003117066	7455-0	02/10/2015	85,13
CRV4543	T037603202	5185-1	22/10/2015	127,69
CRY5370	T022100259	5568-0	23/10/2015	127,69
CTI9950	R003122072	7587-0	04/10/2015	191,54
CTI9950	R003122073	7587-0	04/10/2015	191,54
CUD0139	R003120400	7455-0	02/10/2015	85,13
CVL8014	T018802022	5452-1	22/10/2015	127,69
CWB5038	R003116488	7455-0	04/10/2015	85,13
CZP5766	R002874399	7455-0	20/02/2015	85,13
CZB2987	T054100008	7366-2	21/10/2015	85,13
CZ29502	T053100230	5185-1	22/10/2015	127,69
DBE6702	T019800997	5185-1	23/10/2015	127,69
DBV7071	T016100383	5207-0	21/10/2015	53,21
DEA0826	R003119476	7455-0	03/10/2015	85,13
DEF4164	T018200310	5185-1	23/10/2015	127,69
DFR2873	T018802076	5479-0	26/10/2015	85,13
DG02613	R003123582	7455-0	07/10/2015	85,13
DGV3665	R003116379	7455-0	04/10/2015	85,13
DHY7316	R003123583	7455-0	07/10/2015	85,13
DJC7986	T018000914	5622-1	23/10/2015	53,21
DJL6326	R003121184	7455-0	05/10/2015	85,13
DLR8927	R003121823	7455-0	05/10/2015	85,13
DMA4545	R003120206	7455-0	01/10/2015	85,13
DMY6552	R003121899	7587-0	04/10/2015	191,54
DMY6581	T054800004	7366-2	21/10/2015	85,13
DOL6668	T019401672	6122-0	22/10/2015	191,54
DON4786	T021900115	5541-1	24/10/2015	53,21
DPG6080	T053900003	7366-2	22/10/2015	85,13
DPM9979	T012900424	5487-0	26/10/2015	127,69
DQN8994	R003117224	7455-0	01/10/2015	85,13
DQR9398	T036300105	5185-1	26/10/2015	127,69
DQV5303	T024201157	7366-2	21/10/2015	85,13
DRR1102	R003124049	7455-0	07/10/2015	85,13
DRT5412	R003121310	7455-0	06/10/2015	85,13
DSI6700	T014700869	5843-4	22/10/2015	127,69
DSM2724	R003118764	7455-0	04/10/2015	85,13
DSV5237	R003115805	7463-0	04/10/2015	127,69
DTB3407	R003117400	7455-0	01/10/2015	85,13
DTC0289	T030201480	7366-2	26/10/2015	85,13
DTY9752	R003117151	7455-0	02/10/2015	85,13
DUK0493	T019104291	5541-2	24/10/2015	53,21
DUO9199	T018600596	5550-0	24/10/2015	85,13
DUT1749	R003116385	7455-0	03/10/2015	85,13
DVE8991	T019104223	5541-2	22/10/2015	53,21
DVC5261	R003118908	7463-0	03/10/2015	127,69
DVS3888	T024201180	5452-1	23/10/2015	127,69
DYC1031	P002321995	5541-2	21/10/2015	53,21
DYR8661	T019401638	5185-1	21/10/2015	127,69
DYS9151	T012800232	5452-1	22/10/2015	127,69
DZF0643	T037400936	5541-2	26/10/2015	53,21
DZ13262	T028500448	5550-0	23/10/2015	85,13
DZ13262	T028500449	5185-2	23/10/2015	127,69
DZK4508	T010600456	6050-1	23/10/2015	191,54
DZL6140	P002323781	5452-1	22/10/2015	127,69
EALH9283	T019104279	5452-6	23/10/2015	127,69
EAI5226	R003122086	7455-0	06/10/2015	85,13
EAM0271	R003116208	7455-0	02/10/2015	85,13
EAN9831	R003116975	7455-0	02/10/2015	85,13
EDS7239	T032100022	5550-0	22/10/2015	85,13
EEM5155	R003116310	7587-0	03/10/2015	191,54
EEQ4625	R003121304	7455-0	06/10/2015	85,13
EES5452	T030201448	5185-1	23/10/2015	127,69
EES5452	T030201449	5185-2	23/10/2015	127,69
EES5452	T033400160	7366-2	21/10/2015	85,13
EIB8482	R003123584	7455-0	07/10/2015	85,13
EIF4719	R003116305	7587-0	03/10/2015	191,54
ELI7266	T017900508	7366-2	23/10/2015	85,13
EJC2030	R003123495	7455-0	07/10/2015	85,13
EJP0554	T034200442	5452-1	20/10/2015	127,69
EJY5758	T018802072	5452-2	26/10/2015	127,69
ELC8158	T002700763	7366-2	23/10/2015	85,13
ELG5789	R003115731	7455-0	01/10/2015	85,13
ELM5707	R003119579	7455-0	04/10/2015	85,13
ELX6685	T024500800	7366-2	21/10/2015	85,13
EMG1704	R002911721	7455-0	10/04/2015	85,13
EMN9001	R002852795	7463-0	09/01/2015	127,69
EMO2717	T028800190	5541-1	26/10/2015	53,21
EMW9477	P002322567	5541-2	21/10/2015	53,21
EMW9477	T017600145	5550-0	21/10/2015	85,13
EOP6501	T018600556	5550-0	21/10/2015	85,13
EOP6501	T038200374	5568-0	21/10/2015	127,69
EOP6501	T040200672	5550-0	21/10/2015	85,13
EOF6547	T029103085	5185-1	26/10/2015	127,69

PLACA	AIT	INFRACAO	DATA	VALOR
EQA5828	R003118800	7455-0	01/10/2015	85,13
EQF7839	R003124168	7455-0	07/10/2015	85,13
EQH0618	T013300426	5550-0	21/10/2015	85,13
EQK2776	T049600228	5819-2	21/10/2015	574,61
EQK3388	R003117278	7455-0	04/10/2015	85,

PLACA	AIT	INFRACAO	DATA	VALOR
HDS5670	T028500450	7366-2	23/10/2015	85,13
HDR0864	R003117344	7455-0	03/10/2015	85,13
HDS2664	T022800403	5541-2	26/10/2015	53,21
HDS3828	T054800003	5550-0	21/10/2015	85,13
HEA0737	T022500988	5541-1	24/10/2015	53,21
HEI5895	R003119731	7455-0	02/10/2015	85,13
HEI8481	R003120461	7455-0	05/10/2015	85,13
HEI8481	R003120264	7455-0	05/10/2015	85,13
HEJ8812	T016700874	5452-1	22/10/2015	127,69
HFG8526	R003120238	7455-0	04/10/2015	85,13
HFK3796	R003119394	7463-0	03/10/2015	127,69
HFP2494	T029102997	5185-1	21/10/2015	127,69
HFP8287	T024021209	5509-0	26/10/2015	85,13
HFR0227	R003116210	7455-0	02/10/2015	85,13
HFS6274	R003119718	7587-0	03/10/2015	191,54
HG08419	R003116494	7455-0	03/10/2015	85,13
HGR6259	T036400223	5185-1	21/10/2015	127,69
HGR9075	T018300587	6050-1	25/10/2015	191,54
HGV3582	T015300908	5452-1	21/10/2015	127,69
HGV6543	R003119605	7455-0	01/10/2015	85,13
HGX2476	T048500215	5509-0	22/10/2015	85,13
HHG2971	R003116213	7455-0	02/10/2015	85,13
HJKA542	T019300463	5452-1	22/10/2015	127,69
HJM2487	T036300123	5185-1	26/10/2015	127,69
HJM5138	R002897775	7455-0	17/03/2015	85,13
HJM5389	T054200006	5452-1	21/10/2015	127,69
HJM8445	T035400327	6050-1	22/10/2015	191,54
HJM9175	R003117230	7455-0	01/10/2015	85,13
HJO0845	T053100186	5185-1	21/10/2015	127,69
HJP6058	R003117338	7455-0	02/10/2015	85,13
HJP9902	R003121309	7455-0	06/10/2015	85,13
HJR6864	T017801957	5550-0	23/10/2015	85,13
HJR7087	T036700277	5185-1	21/10/2015	127,69
HJR7168	T036400302	5568-0	26/10/2015	127,69
HJH7372	R003116212	7455-0	02/10/2015	85,13
HJH8607	T019104289	5541-3	24/10/2015	53,21
HJO4697	R003121840	7455-0	05/10/2015	85,13
HJO4710	R003123487	7455-0	07/10/2015	85,13
HJO4710	R003123365	7455-0	07/10/2015	85,13
HJO1985	R003122233	7455-0	05/10/2015	85,13
HJO9390	T028500472	7366-2	26/10/2015	85,13
HJP5488	T030400486	5550-0	26/10/2015	85,13
HIX1807	T021000683	5452-1	22/10/2015	127,69
HJA9608	T018802033	5452-1	22/10/2015	127,69
HJB3386	R002883383	7455-0	03/03/2015	85,13
HJB8406	P002175537	5185-1	03/05/2015	127,69
HJB8459	T023500517	5452-1	21/10/2015	127,69
HJD2597	R003116350	7455-0	01/10/2015	85,13
HJE0976	T036700287	7366-2	23/10/2015	85,13
HJE1002	T019801008	5452-1	23/10/2015	127,69
HJE6712	R003121440	7455-0	03/10/2015	85,13
HJE8909	T019104209	5550-0	22/10/2015	85,13
HJG7370	R003116388	7455-0	03/10/2015	85,13
HJK1762	T021900091	5460-0	22/10/2015	85,13
HJL3914	R003123611	7455-0	07/10/2015	85,13
HJN1571	T036700273	5452-1	21/10/2015	127,69
HJP8434	R003118823	7455-0	03/10/2015	85,13
HJP8723	T020400167	5215-1	22/10/2015	191,54
HKF0768	R003124007	7463-0	07/10/2015	127,69
HKH2576	R003116827	7455-0	04/10/2015	85,13
HKH8217	T036900323	5550-0	23/10/2015	85,13
HKJ0404	R003117137	7455-0	03/10/2015	85,13
HKQ6790	R003122117	7455-0	06/10/2015	85,13
HKQ6812	T033400175	7366-2	24/10/2015	85,13
HLB9321	T017801958	5550-0	23/10/2015	85,13
HLG2563	T019401746	7366-2	23/10/2015	85,13
HLG4428	T034400389	5541-2	21/10/2015	53,21
HLH6451	R003117119	7455-0	03/10/2015	85,13
HLJ3362	T023702336	5568-0	14/10/2015	127,69
HLP9422	R003117126	7455-0	03/10/2015	85,13
HLX5876	T019104227	5185-1	22/10/2015	127,69
HMB4306	R003119567	7463-0	04/10/2015	127,69
HMC4745	T036400307	5568-0	26/10/2015	127,69
HMF1013	T019104254	7366-2	23/10/2015	85,13
HMF1032	T038000431	5541-2	24/10/2015	53,21
HMJ7437	R003115791	7455-0	03/10/2015	85,13
HMJ9932	R003122202	7455-0	03/10/2015	85,13
HMO3969	T018600624	6050-3	26/10/2015	191,54
HMR0268	T010600418	6050-1	21/10/2015	191,54
HMZ1563	T015101508	5550-0	23/10/2015	85,13
HMZ8459	R003119406	7455-0	01/10/2015	85,13
HNA9004	T013300436	5452-1	23/10/2015	127,69
HNE9134	R003119732	7455-0	02/10/2015	85,13
HNI4162	R003117015	7455-0	04/10/2015	85,13
HNI6955	R003122124	7463-0	06/10/2015	127,69
HNI7975	T019104260	5550-0	23/10/2015	85,13
HNS6975	R003124004	7455-0	07/10/2015	85,13
HNW7791	T019104115	5185-1	20/10/2015	127,69
HOC3609	T013800205	7366-2	22/10/2015	85,13
HOD7226	R003119680	7455-0	03/10/2015	85,13
HOF1978	T018200303	5185-1	23/10/2015	127,69
HOF1978	T018200305	7366-2	23/10/2015	85,13
HOG1163	R003121463	7455-0	04/10/2015	85,13

PLACA	AIT	INFRACAO	DATA	VALOR
HOI8717	T024021156	7366-2	21/10/2015	85,13
HOK7985	R003118690	7455-0	01/10/2015	85,13
HOX9884	T029103031	5185-1	22/10/2015	127,69
HRI1098	T011901725	5541-3	22/10/2015	53,21
HRI1098	R003123556	7455-0	07/10/2015	85,13
HTQ1511	R003122079	7471-0	03/10/2015	574,61
HWR7984	R003117365	7455-0	03/10/2015	85,13
HXS8531	R002905198	7463-0	01/04/2015	127,69
HYE4648	T038000428	5541-2	24/10/2015	53,21
HYH7878	R003123524	7455-0	07/10/2015	85,13
HYP6451	R003117184	7455-0	04/10/2015	85,13
HYQ4265	R003120336	7455-0	02/10/2015	85,13
HYW6861	R003115748	7455-0	01/10/2015	85,13
HYW8653	T030400483	5738-0	23/10/2015	191,54
HZB8153	R003116240	7455-0	02/10/2015	85,13
HZC2499	T019401644	7366-2	21/10/2015	85,13
HZG4695	T036400280	7366-2	26/10/2015	85,13
HZK7382	T021502105	7366-2	21/10/2015	85,13
HZN4754	T028500434	7048-1	21/10/2015	191,54
HZQ1017	T037603275	5185-1	26/10/2015	127,69
HZQ4091	T049700175	5991-0	22/10/2015	191,54
HZR3009	T018802073	5452-1	26/10/2015	127,69
HZR3009	T018600557	5550-0	21/10/2015	85,13
HZR6586	T037603292	5185-1	26/10/2015	127,69
HZR6776	T029103026	5185-1	22/10/2015	127,69
HZV2294	T025501027	5452-1	21/10/2015	127,69
HZV3326	T014700856	5509-0	21/10/2015	85,13
HZX8321	T012300593	7030-1	21/10/2015	191,54
HZX8508	T021502125	7366-2	26/10/2015	85,13
IAA3410	T025200452	5452-2	26/10/2015	127,69
IAA7252	T023702358	5550-0	24/10/2015	85,13
IAA84184	R003124014	7455-0	07/10/2015	85,13
IAC1983	R003116491	7455-0	03/10/2015	85,13
IAD0795	R003119478	7455-0	03/10/2015	85,13
IAD4388	R0031201490	5185-2	26/10/2015	127,69
IAD8990	R003122268	7455-0	05/10/2015	85,13
IAG1020	R003121253	7455-0	02/10/2015	85,13
IAI5500	R003119309	7455-0	01/10/2015	85,13
IAH2323	R003120501	7463-0	04/10/2015	127,69
IAH3663	T014700899	5509-0	26/10/2015	85,13
IAJ8770	R003123592	7455-0	07/10/2015	85,13
IAK1212	R003122266	7455-0	05/10/2015	85,13
IAL4709	T015101493	5452-1	21/10/2015	127,69
IAL8425	R003120444	7455-0	03/10/2015	85,13
IAL9516	R003122267	7455-0	05/10/2015	85,13
IAM8519	T021000660	5550-0	21/10/2015	85,13
IAP09762	T029103020	7366-2	22/10/2015	85,13
IAP0944	R003116244	7455-0	04/10/2015	85,13
IAP8031	R003120344	7455-0	04/10/2015	85,13
IAP9288	T016700903	6050-1	26/10/2015	191,54
IMB0990	R003119620	7455-0	03/10/2015	85,13
IMQ6992	R003122223	7455-0	05/10/2015	85,13
ISE0201	R003117253	7455-0	01/10/2015	85,13
ITF2550	R002933796	7455-0	30/04/2015	85,13
ITW1825	T037700210	5452-1	24/10/2015	127,69
IUC3242	T017800889	5452-1	23/10/2015	127,69
IUC3717	R003119653	7455-0	02/10/2015	85,13
IUD5538	T015101498	5550-0	23/10/2015	85,13
IUE1290	T019801011	5185-1	26/10/2015	127,69
IUA0764	R003120398	7455-0	02/10/2015	85,13
IUA6760	R003122301	7455-0	06/10/2015	85,13
IJD1890	R003123453	7455-0	07/10/2015	85,13
JDY1199	R003116334	7455-0	02/10/2015	85,13
JEJ7739	R003117075	7455-0	02/10/2015	85,13
JEJ7328	R003116993	7463-0	04/10/2015	127,69
JGP5185	P002321992	5541-2	21/10/2015	53,21
JGY8137	P002321988	5541-2	21/10/2015	53,21
JH87404	T030102776	5185-1	26/10/2015	127,69
JH87404	T030102777	7366-2	26/10/2015	85,13
JHE5008	T019401699	5550-0	23/10/2015	85,13
JHN2514	T017801956	5550-0	23/10/2015	85,13
JHJ6517	T034200452	5479-0	21/10/2015	85,13
JIF4319	R003123458	7455-0	07/10/2015	85,13
JIG6321	T037400929	5185-1	22/10/2015	127,69
JKR0203	T019104118	5185-1	20/10/2015	127,69
JIN5374	T019801019	5550-0	26/10/2015	85,13
JIO1446	T018802007	5452-1	21/10/2015	127,69
JIR5898	R003117076	7455-0	02/10/2015	85,13
JIZ1011	R003121338	7455-0	03/10/2015	85,13
JIZ2175	R003119518	7455-0	03/10/2015	85,13
JIZ8031	T040500160	5452-1	21/10/2015	127,69
JJB8696	T022100263	5452-1	23/10/2015	127,69
JKB4472	R003120303	7463-0	04/10/2015	127,69
JKB4472	R003120496	7463-0	04/10/2015	127,69
JKC4105	T019700389	5738-0	24/10/2015	191,54
JKF7141	T021900425	5452-1	26/10/2015	127,69
JKD7139	R003116207	7463-0	02/10/2015	127,69
JKE7114	T023401191	7366-2	26/10/2015	85,13
JKC8833	R003124008	7455-0	07/10/2015	85,13
JKC8833	R003124119	7455-0	07/10/2015	



PLACA	AIT	INFRACAO	DATA	VALOR
JND4633	R003119770	7455-0	04/10/2015	85,13
JND4851	R003116391	7455-0	03/10/2015	85,13
JNE2093	R003119829	7455-0	02/10/2015	85,13
JNF2852	R003122347	7587-0	04/10/2015	191,54
JNF4260	T028500425	5185-2	21/10/2015	127,69
JNF6910	R002904945	7463-0	29/03/2015	127,69
JNF9814	T034600603	5452-6	24/10/2015	127,69
JNG0784	R003117173	7455-0	02/10/2015	85,13
JNG7861	R003116884	7455-0	02/10/2015	85,13
JNI2477	T018000907	5509-0	23/10/2015	85,13
JNI4978	R003117283	7455-0	04/10/2015	85,13
JNJ1749	R003124005	7455-0	07/10/2015	85,13
JNJ3588	T019401613	5185-2	21/10/2015	127,69
JNJ4935	R003121364	7455-0	03/10/2015	85,13
JNK1490	R003117113	7455-0	03/10/2015	85,13
JNK1615	T017500627	5550-0	21/10/2015	85,13
JNK1870	T020701264	5185-1	22/10/2015	127,69
JNK8744	R003116963	7455-0	01/10/2015	85,13
JNK9801	R003119667	7455-0	01/10/2015	85,13
JNL8448	R003122145	7455-0	05/10/2015	85,13
JNM7871	R003122396	7455-0	05/10/2015	85,13
JNM8127	R003118920	7455-0	03/10/2015	85,13
JNM8260	T018802062	5550-0	23/10/2015	85,13
JNN1553	R003119806	7455-0	04/10/2015	85,13
JNN1952	R003117291	7455-0	04/10/2015	85,13
JNN6933	T028500453	5185-2	25/10/2015	127,69
JNN7644	R003115727	7455-0	01/10/2015	85,13
JNO0998	R003123568	7455-0	07/10/2015	85,13
JNO2067	T018300589	5452-1	26/10/2015	127,69
JNO5802	R003117290	7455-0	04/10/2015	85,13
JNO7470	R002828454	7455-0	31/12/2014	85,13
JNP0569	T030102724	5185-1	21/10/2015	127,69
JNP2908	R003120514	7463-0	01/10/2015	127,69
JNP3240	T014700884	5509-0	22/10/2015	85,13
JNP3318	T022600101	6041-2	22/10/2015	127,69
JNP5001	R003123414	7455-0	07/10/2015	85,13
JNP7963	T018600618	5452-1	26/10/2015	127,69
JNQ0006	F001279492	6050-3	13/04/2015	191,54
JNQ0628	T012900402	5452-2	21/10/2015	127,69
JNQ2281	R003118817	7455-0	01/10/2015	85,13
JNQ4868	R002907810	7455-0	03/04/2015	85,13
JNQ4868	R002907946	7455-0	02/04/2015	85,13
JNQ7063	R003119374	7455-0	01/10/2015	85,13
JNQ7090	T012900416	6564-0	23/10/2015	191,54
JNQ8528	R003117322	7455-0	02/10/2015	85,13
JNQ9249	T018300580	5452-1	23/10/2015	127,69
JNR5141	T023101301	5452-1	22/10/2015	127,69
JNR5557	T030102734	5185-1	21/10/2015	127,69
JNR6372	T018000902	5550-0	22/10/2015	85,13
JNR8871	T022100251	7366-2	21/10/2015	85,13
JNR8887	R003120515	7455-0	01/10/2015	85,13
JNS0616	T016800511	5452-1	23/10/2015	127,69
JNS2976	T017900489	5568-0	21/10/2015	127,69
JNS4471	T023401188	5550-0	26/10/2015	85,13
JNS6189	T019401631	5185-1	21/10/2015	127,69
JNT0264	P002265707	5380-0	23/10/2015	85,13
JNT0621	T012900390	5185-1	21/10/2015	127,69
JNT2010	T021502113	5550-0	21/10/2015	85,13
JNT3208	R003119787	7587-0	03/10/2015	191,54
JNT3239	T036800241	5541-6	25/10/2015	53,21
JNT4575	R003124061	7455-0	07/10/2015	85,13
JNT5664	T034300429	5550-0	26/10/2015	85,13
JNT8878	R003119655	7455-0	02/10/2015	85,13
JNT9223	T019800994	5185-1	22/10/2015	127,69
JNU1369	T016601480	5452-1	23/10/2015	127,69
JNU1925	T033600071	5738-0	26/10/2015	191,54
JNU2451	R003121282	7455-0	05/10/2015	85,13
JNU3166	T021700472	5185-1	22/10/2015	127,69
JNU3391	R003121908	7455-0	03/10/2015	85,13
JNU3570	R003116367	7455-0	01/10/2015	85,13
JNU6259	T036400218	5185-1	21/10/2015	127,69
JNU7315	T048900045	7366-2	20/10/2015	85,13
JNU8996	T018600613	5550-0	25/10/2015	85,13
JNU9067	T036400290	5185-1	26/10/2015	127,69
JNV3031	R002915660	7463-0	12/04/2015	127,69
JNV9268	T023702356	5452-1	24/10/2015	127,69
JNW0588	R003123388	7455-0	07/10/2015	85,13
JNW2020	R002912344	5681-0	08/04/2015	53,21
JNW2661	R003121283	7455-0	05/10/2015	85,13
JNW9962	T035000343	5452-1	26/10/2015	127,69
JNX0031	T010600452	5703-0	23/10/2015	85,13
JNX0231	T039800075	5550-0	06/10/2015	85,13
JNX0282	T019401624	5185-1	21/10/2015	127,69
JNX0663	T018300583	5452-1	23/10/2015	127,69
JNX3767	T037603280	5185-1	26/10/2015	127,69
JNX7755	T036400243	5185-2	22/10/2015	127,69
JNY0072	R003118816	7455-0	01/10/2015	85,13
JNY0731	R003119597	7455-0	01/10/2015	85,13
JNY1915	T030201481	5185-1	26/10/2015	127,69
JNY3918	R003121230	7455-0	06/10/2015	85,13
JNY4529	R003121429	7455-0	03/10/2015	85,13
JNY4592	R003121231	7455-0	06/10/2015	85,13
JNY5084	R003122355	7455-0	04/10/2015	85,13

PLACA	AIT	INFRACAO	DATA	VALOR
JNY5861	R003119547	7455-0	03/10/2015	85,13
JNY7492	R003122191	7455-0	03/10/2015	85,13
JNZ8187	T022500967	7366-2	23/10/2015	85,13
JNZ9180	T018802054	5452-1	22/10/2015	127,69
JNZ9180	T021000679	5550-0	22/10/2015	85,13
JOC0045	T036000077	5550-0	24/10/2015	85,13
JOC1073	T023500528	7366-2	23/10/2015	85,13
JOC6701	T051700098	5550-0	21/10/2015	85,13
JOD0035	T037603282	5185-1	26/10/2015	127,69
JOD7089	T012900408	6050-1	22/10/2015	191,54
JOE6971	T021000670	5550-0	22/10/2015	85,13
JOF9494	T014700901	5509-0	26/10/2015	85,13
JOG2468	R003117388	7455-0	03/10/2015	85,13
JOG3371	R003117324	7463-0	02/10/2015	127,69
JOG3730	T020801223	5452-1	24/10/2015	127,69
JOG3771	R003117114	7455-0	03/10/2015	85,13
JOG3778	R003117284	7455-0	04/10/2015	85,13
JOG4084	R003117073	7455-0	02/10/2015	85,13
JOG4352	R003119564	7455-0	04/10/2015	85,13
JOG4516	R003122081	7455-0	03/10/2015	85,13
JOG4657	R003121328	7455-0	03/10/2015	85,13
JOG4748	R003123380	7455-0	07/10/2015	85,13
JOG5708	R003118874	7463-0	01/10/2015	127,69
JOG7200	T014800204	7366-2	22/10/2015	85,13
JOG7289	T033100127	5215-2	21/10/2015	191,54
JOG7411	T021000703	5550-0	26/10/2015	85,13
JOG7421	R003123624	7455-0	07/10/2015	85,13
JOG7495	R003116295	7587-0	03/10/2015	191,54
JOG7603	R003117323	7455-0	02/10/2015	85,13
JOG7945	T010600454	6050-1	23/10/2015	191,54
JOG7945	T010600455	6050-1	23/10/2015	191,54
JOG8243	R003117387	7455-0	03/10/2015	85,13
JOG8347	T048300002	5550-0	21/10/2015	85,13
JOG8495	R003118810	7455-0	01/10/2015	85,13
JOG8716	T018802084	5550-0	26/10/2015	85,13
JOG8790	T013300440	5452-1	23/10/2015	127,69
JOG9386	T021000691	5622-1	23/10/2015	53,21
JOH1178	T029400111	5452-1	24/10/2015	127,69
JOH9912	T021502144	5193-0	26/10/2015	191,54
JOI7861	T024201175	5509-0	23/10/2015	85,13
JOI7861	T053600020	5509-0	21/10/2015	85,13
JOI1082	T053600018	5452-1	21/10/2015	127,69
JOJ5889	R003120397	7455-0	02/10/2015	85,13
JOJ6470	T090020382	5550-0	21/10/2015	85,13
JOJ0774	T030700268	7234-0	22/10/2015	85,13
JOJ0844	R003119734	7455-0	02/10/2015	85,13
JOJ3010	T030102700	5185-1	21/10/2015	85,13
JOJ3757	T037603294	5185-1	26/10/2015	127,69
JOJ6339	T013700111	5487-0	24/10/2015	127,69
JOJ6574	R002930778	7455-0	26/04/2015	85,13
JOJ7958	R003121894	7587-0	04/10/2015	191,54
JOJ9714	T032300449	5185-1	26/10/2015	127,69
JOL1442	R003122397	7455-0	05/10/2015	85,13
JOL4475	T030102726	5185-1	21/10/2015	127,69
JOL4554	T036300115	5185-1	26/10/2015	127,69
JOL9715	T02500102	5568-0	23/10/2015	127,69
JOM0407	R003115878	7455-0	02/10/2015	85,13
JOM1343	T023702361	5819-4	24/10/2015	574,61
JOM2014	R003118809	7455-0	01/10/2015	85,13
JOM2540	T029102999	5185-1	21/10/2015	127,69
JOM2967	R003123480	7455-0	07/10/2015	85,13
JOM5730	T034000400	6041-2	23/10/2015	127,69
JOM7525	R003119760	7455-0	03/10/2015	85,13
JOM7525	R003119568	7463-0	04/10/2015	127,69
JOM7525	R003119563	7455-0	04/10/2015	85,13
JOM8202	T029103013	5185-1	22/10/2015	127,69
JOM9309	T037603278	7366-2	26/10/2015	85,13
JOM9563	T012800233	5452-5	22/10/2015	127,69
JOA0704	R003116294	7587-0	03/10/2015	191,54
JOA6300	T011901739	5185-1	26/10/2015	127,69
JOA7070	T019700392	5452-5	24/10/2015	127,69
JOP0786	T024201183	5550-0	23/10/2015	85,13
JOP2401	T018300546	5509-0	22/10/2015	85,13
JOP2719	T036000076	6050-1	24/10/2015	191,54
JOQ1207	T021502163	6122-0	26/10/2015	191,54
JOR5394	T038000446	5541-6	25/10/2015	53,21
JOT0282	R003118686	7455-0	01/10/2015	85,13
JOT2250	T034900350	7366-2	21/10/2015	85,13
JOT2576	T019401741	5550-0	23/10/2015	85,13
JOT2718	R003117223	7455-0	01/10/2015	85,13
JOT2802	T019401701	5185-1	23/10/2015	127,69
JOT2802	T036400232	5185-1	22/10/2015	127,69
JOT5600	T037400925	5452-1	21/10/2015	127,69
JOT6117	R003116368	7455-0	01/10/2015	85,13
JOT6773	F001277404	6050-3	09/01/2015	191,54
JOT9096	T018200300	5185-1	23/10/2015	127,69
JOT9926	R002917895	7455-0	16/04/2015	85,13
JOU1993	T019401665	5622-2	22/10/2015	53,21
JOU1993	T019401666	5185-1	22/10/2015	127,69
JOJ3547	T030400481	73		



PLACA	AIT	INFRACAO	DATA	VALOR
JPG0612	R002909234	5681-0	01/04/2015	53,21
JPG0770	T024201201	6050-1	26/10/2015	191,54
JPG1679	T012900423	5550-0	26/10/2015	85,13
JPG1850	R003122128	7455-0	06/10/2015	85,13
JPG1908	T021000681	5452-1	22/10/2015	127,69
JPG2068	R003119851	7455-0	01/10/2015	85,13
JPG3752	F001281520	6050-3	25/05/2015	191,54
JPG5395	R003116821	7455-0	04/10/2015	85,13
JPG6214	R003122075	7455-0	03/10/2015	85,13
JPG6362	R003122350	7587-0	04/10/2015	191,54
JPG6888	R003116387	7455-0	03/10/2015	85,13
JPG9945	T024201203	5452-1	26/10/2015	127,69
JPH0198	R003122326	7455-0	06/10/2015	85,13
JPH1061	R003116957	7455-0	01/10/2015	85,13
JPH1326	T036400276	5185-1	23/10/2015	127,69
JPH2075	R003116971	7455-0	01/10/2015	85,13
JPH2275	T018600623	5541-3	26/10/2015	53,21
JPH2982	R003119690	7455-0	03/10/2015	85,13
JPH3417	T021502139	7366-2	26/10/2015	85,13
JPH4853	T035100079	5452-1	24/10/2015	127,69
JPH5914	R003117063	7455-0	02/10/2015	85,13
JPH7680	T018300543	5550-0	21/10/2015	85,13
JPH8132	T018802001	5452-1	21/10/2015	127,69
JPI0023	R003122013	7455-0	02/10/2015	85,13
JPI1348	T019104242	5207-0	22/10/2015	53,21
JPI6540	T012900399	6041-1	21/10/2015	127,69
JPI7338	T023702303	5452-1	14/10/2015	127,69
JPI7694	R003121258	7455-0	04/10/2015	85,13
JPI8126	T028200052	6050-1	25/10/2015	191,54
JPI8126	T028200053	6050-1	25/10/2015	191,54
JPI8126	T028200054	5738-0	25/10/2015	191,54
JPI8515	R003121811	7455-0	06/10/2015	85,13
JPI8646	R003121905	7455-0	03/10/2015	85,13
JPI8962	T020801244	7048-2	25/10/2015	191,54
JPI9130	R003123560	7455-0	07/10/2015	85,13
JPI9816	R003118882	7455-0	01/10/2015	85,13
JPJ0415	T017600144	5550-0	21/10/2015	85,13
JPJ1887	T019401691	5568-0	22/10/2015	127,69
JPJ2178	R003117109	7455-0	03/10/2015	85,13
JPJ2556	R003122348	7587-0	04/10/2015	191,54
JPJ2556	R003122349	7587-0	04/10/2015	191,54
JPJ2981	T029102988	5185-1	21/10/2015	127,69
JPJ3461	T018000906	5452-1	23/10/2015	127,69
JPJ5764	T014700864	5550-0	21/10/2015	85,13
JPJ6416	R003121873	7455-0	05/10/2015	85,13
JPJ7728	T017500634	5452-1	22/10/2015	127,69
JPJ7985	R003121987	7455-0	05/10/2015	85,13
JPJ8150	R002955740	7455-0	28/05/2015	85,13
JPK0133	T018600587	5550-0	24/10/2015	85,13
JPK1028	R003121279	7455-0	05/10/2015	85,13
JPK1846	R003124064	7455-0	07/10/2015	85,13
JPK2840	R003115717	7455-0	01/10/2015	85,13
JPK3106	T029103035	5185-1	22/10/2015	127,69
JPK3469	R003119594	7455-0	01/10/2015	85,13
JPK3480	R003122120	7455-0	06/10/2015	85,13
JPK3514	P002274468	5452-1	22/10/2015	127,69
JPK3606	T019401675	5622-2	22/10/2015	53,21
JPK3606	T019401711	5622-2	23/10/2015	53,21
JPK3852	T018802009	5452-1	21/10/2015	127,69
JPK3888	T033600067	5738-0	26/10/2015	191,54
JPK4553	R003121224	7455-0	06/10/2015	85,13
JPK4715	R003117279	7455-0	04/10/2015	85,13
JPK4963	R003123996	7455-0	07/10/2015	85,13
JPK5128	R003123660	7455-0	07/10/2015	85,13
JPK7010	R003122116	7455-0	06/10/2015	85,13
JPK7029	T016700885	5843-4	23/10/2015	127,69
JPK7882	R003117110	7455-0	03/10/2015	85,13
JPK8920	T037603240	7366-2	23/10/2015	85,13
JPL1168	R003116885	7455-0	02/10/2015	85,13
JPL1410	R003121284	7455-0	05/10/2015	85,13
JPL4579	T037603241	5185-1	23/10/2015	127,69
JPL5806	R003119622	7455-0	03/10/2015	85,13
JPL6874	T038500643	5487-0	21/10/2015	127,69
JPL7647	R003119352	7455-0	05/10/2015	85,13
JPL8736	T023702348	5568-0	14/10/2015	127,69
JPL8738	T010600436	6050-1	22/10/2015	191,54
JPL9580	R003117019	7455-0	04/10/2015	85,13
JPM1106	T021900116	5452-1	25/10/2015	127,69
JPM1283	T021900093	5185-1	22/10/2015	127,69
JPM1752	T017600149	5452-2	25/10/2015	127,69
JPM1977	T019401720	5185-1	23/10/2015	127,69
JPM2011	R003116964	7455-0	01/10/2015	85,13
JPM2302	T010600428	6050-1	21/10/2015	191,54
JPM2588	T036300096	5185-1	23/10/2015	127,69
JPM3064	R003122119	7455-0	06/10/2015	85,13
JPM5109	T015101504	5452-1	23/10/2015	127,69
JPM5697	T019401633	6122-0	21/10/2015	191,54
JPM5703	T021502119	5550-0	21/10/2015	85,13
JPM6652	T036400298	5185-1	26/10/2015	127,69
JPM7096	R003117389	7455-0	03/10/2015	85,13
JPM7397	R003119764	7455-0	04/10/2015	85,13
JPM7636	R003121250	7455-0	02/10/2015	85,13
JPM8680	T013700110	6050-1	24/10/2015	191,54

PLACA	AIT	INFRACAO	DATA	VALOR
JPM8702	R003120455	7455-0	05/10/2015	85,13
JPM9223	R002898650	7455-0	24/03/2015	85,13
JPM9681	R003123997	7455-0	07/10/2015	85,13
JPM9681	R003124055	7455-0	07/10/2015	85,13
JPM9681	R003124166	7455-0	07/10/2015	85,13
JPM9790	T035700209	5541-2	22/10/2015	53,21
JPN0950	T021502143	7366-2	26/10/2015	85,13
JPN1728	T034600601	5452-6	24/10/2015	127,69
JPN2292	T041100209	5185-1	20/10/2015	127,69
JPN3337	T028500426	5185-2	21/10/2015	127,69
JPN4373	T019104123	5185-1	20/10/2015	127,69
JPN4519	R003119573	7455-0	04/10/2015	85,13
JPN5669	R003117275	7455-0	04/10/2015	85,13
JPN5669	R003116945	7455-0	03/10/2015	85,13
JPN5669	T025501034	5452-1	21/10/2015	127,69
JPN5984	T006300471	7366-1	21/10/2015	85,13
JPN7430	R003118813	7455-0	01/10/2015	85,13
JPN7481	T014800203	6050-1	21/10/2015	191,54
JPN7968	R003118896	7455-0	03/10/2015	85,13
JPN9298	R003116937	7455-0	03/10/2015	85,13
JPN9342	T053100200	5185-1	21/10/2015	127,69
JPO0699	R003121202	7455-0	03/10/2015	85,13
JPO0833	R003118804	7455-0	01/10/2015	85,13
JPO1237	R003119668	7455-0	01/10/2015	85,13
JPO2352	P002314003	6041-2	26/10/2015	127,69
JPO3351	T032300410	5185-1	22/10/2015	127,69
JPO4022	T030500275	5541-1	26/10/2015	53,21
JPO4139	T019800990	5452-1	22/10/2015	127,69
JPO4254	R003117430	7455-0	02/10/2015	85,13
JPO4477	T019401703	5185-1	23/10/2015	127,69
JPO4477	T030102753	5185-1	21/10/2015	127,69
JPO5089	R003117277	7455-0	04/10/2015	85,13
JPO5185	T018300586	5452-1	24/10/2015	127,69
JPO5489	T037400948	5452-1	26/10/2015	127,69
JPO5638	T013900353	5681-0	26/10/2015	53,21
JPO6286	T019104201	5185-1	22/10/2015	127,69
JPO7089	T019801023	5630-0	26/10/2015	85,13
JPO8043	R003121329	7455-0	03/10/2015	85,13
JPO8065	R003116944	7455-0	03/10/2015	85,13
JPO8492	R003124038	7455-0	07/10/2015	85,13
JPO9503	R003119823	7463-0	03/10/2015	127,69
JPO9971	T019401679	5185-2	22/10/2015	127,69
JPO9393	T018802046	5452-1	22/10/2015	127,69
JPP0477	R003116292	7587-0	03/10/2015	191,54
JPP0707	T019104269	5185-2	23/10/2015	127,69
JPP0942	T022600098	5568-0	22/10/2015	127,69
JPP2795	T021502137	7366-2	26/10/2015	85,13
JPP3081	T029103012	5185-1	22/10/2015	127,69
JPP3670	R003119713	7463-0	04/10/2015	127,69
JPP3778	R003119583	7455-0	04/10/2015	85,13
JPP4064	R002907836	7455-0	03/04/2015	85,13
JPP4414	R003122078	7455-0	03/10/2015	85,13
JPP4717	T029200080	5541-5	25/10/2015	53,21
JPP5049	R003116956	7463-0	01/10/2015	127,69
JPP5693	T022500982	5550-0	24/10/2015	85,13
JPP6115	T019300468	5550-0	23/10/2015	85,13
JPP6438	T018300597	5550-0	26/10/2015	85,13
JPP6569	R003218662	7455-0	05/10/2015	85,13
JPP7383	T025000674	5738-0	26/10/2015	191,54
JPP7511	R003117286	7455-0	04/10/2015	85,13
JPP8019	R003123558	7455-0	07/10/2015	85,13
JPP8756	T030201492	5452-1	26/10/2015	127,69
JPP9468	R003119569	7455-0	04/10/2015	85,13
JPQ0040	T018802028	5452-1	22/10/2015	127,69
JPQ0391	R003119373	7455-0	01/10/2015	85,13
JPQ1779	T036800233	7366-2	23/10/2015	85,13
JPQ1999	R003121814	7455-0	06/10/2015	85,13
JPQ2277	R003116194	7455-0	03/10/2015	85,13
JPQ4280	T032300420	5185-1	22/10/2015	127,69
JPQ4423	T019401719	5550-0	23/10/2015	85,13
JPQ4885	T022400501	5452-1	22/10/2015	127,69
JPQ5281	R002918025	7455-0	11/04/2015	85,13
JPQ6311	T022500953	7366-2	21/10/2015	85,13
JPQ6712	T019401622	5185-1	21/10/2015	127,69
JPQ8080	T012900379	5550-0	20/10/2015	85,13
JPQ8866	P002314065	6041-2	15/10/2015	127,69
JPQ9172	R002918242	7455-0	13/04/2015	85,13
JPQ9172	R002918622	7455-0	13/04/2015	85,13
JPQ9275	T018802089	5487-0	26/10/2015	127,69
JPQ9339	T034200465	5452-5	21/10/2015	127,69
JPQ9539	R003121296	7455-0	06/10/2015	85,13
JPQ9816	T022600103	5568-0	23/10/2015	127,69
JPQ9946	R003118806	7455-0	01/10/2015	85,13
JPR0230	T049100096	5452-1	21/10/2015	127,69
JPR1994	T028500465	7366-2	26/10/2015	85,13
JPR2163	T020701265	5568-0	22/10/2015	127,69
JPR2661	T021900082	5380-0	21/10/2015	85,13
JPR3445	T038500649	5509-0	21/10/2015	85,13
JPR4921	R003117257	7455-0	01/10/2015	85,13
JPR4959	T053100226	5185-1	22/10/2015	1

# 90

SALVADOR-BAHIA  
SÁBADO A SEGUNDA-FEIRA  
05 A 07 DE MARÇO DE 2016  
ANO XXIX | N.º 6.538



# DIÁRIO OFICIAL DO MUNICÍPIO

PLACA	AIT	INFRACAO	DATA	VALOR
JPX4663	R003116324	7455-0	02/10/2015	85,13
JPX4798	R003116938	7455-0	03/10/2015	85,13
JPX5191	R003118897	7455-0	03/10/2015	85,13
JPX5337	T033600068	5738-0	26/10/2015	191,54
JPX5629	T021000693	5550-0	23/10/2015	85,13
JPX5652	R003123418	7455-0	07/10/2015	85,13
JPX6471	R003116817	7455-0	04/10/2015	85,13
JPX6506	R003117074	7455-0	02/10/2015	85,13
JPX9653	T018400205	5185-1	26/10/2015	127,69
JPX9841	R003117155	7455-0	02/10/2015	85,13
JPX9954	P002225525	5541-2	23/03/2015	53,21
JPY0133	R003116978	7455-0	02/10/2015	85,13
JPY0156	T025200443	5550-0	26/10/2015	85,13
JPY0494	T032300440	6041-2	22/10/2015	127,69
JPY0967	T035700206	5541-2	22/10/2015	53,21
JPY1188	T010600443	6050-1	23/10/2015	191,54
JPY1329	T018501239	5452-1	26/10/2015	127,69
JPY1403	R003117182	7455-0	04/10/2015	85,13
JPY1416	T033600049	5738-0	22/10/2015	191,54
JPY1465	P002323767	5541-2	21/10/2015	53,21
JPY1465	T010600425	6050-1	21/10/2015	191,54
JPY1515	T028500451	5550-0	23/10/2015	85,13
JPY1879	R003117167	7455-0	02/10/2015	85,13
JPY2012	P002313563	5452-1	16/10/2015	127,69
JPY2525	R003117111	7455-0	03/10/2015	85,13
JPY2824	T037603265	5185-1	23/10/2015	127,69
JPY3162	T018600604	5452-1	24/10/2015	127,69
JPY3334	T032700167	7366-2	23/10/2015	85,13
JPY3438	R003117163	7455-0	02/10/2015	85,13
JPY4413	R003123625	7463-0	07/10/2015	127,69
JPY5503	T052000027	5550-0	21/10/2015	85,13
JPY6442	T017500632	5550-0	22/10/2015	85,13
JPY6656	T012200553	7366-2	23/10/2015	85,13
JPY6659	R003123662	7455-0	07/10/2015	85,13
JPY6711	R003118740	7455-0	04/10/2015	85,13
JPY7153	R003120207	7455-0	01/10/2015	85,13
JPY7483	T029103015	5185-1	22/10/2015	127,69
JPY7704	R002853586	7455-0	09/01/2015	85,13
JPY8365	T020801253	5541-2	25/10/2015	53,21
JPY8539	T037500045	5452-1	22/10/2015	127,69
JPY8587	R003118807	7463-0	01/10/2015	127,69
JPY9248	R002951305	7455-0	16/05/2015	85,13
JPY9432	T033100135	7366-2	26/10/2015	85,13
JPZ1915	R003115799	7455-0	03/10/2015	85,13
JPZ2230	T019801025	5185-1	26/10/2015	127,69
JPZ2922	R003121820	7455-0	05/10/2015	85,13
JPZ3070	R003124054	7455-0	07/10/2015	85,13
JPZ4450	T017801966	5541-2	23/10/2015	53,21
JPZ4504	T021900107	5541-2	24/10/2015	53,21
JPZ5147	R003121896	7587-0	04/10/2015	191,54
JPZ5601	T054600017	5843-1	22/10/2015	127,69
JPZ6129	T048900047	6050-1	21/10/2015	191,54
JPZ6571	R003120548	7455-0	03/10/2015	85,13
JPZ7164	P002322735	5541-2	22/10/2015	53,21
JPZ7202	T017801948	5479-0	21/10/2015	85,13
JPZ7908	T012900427	5452-1	26/10/2015	127,69
JPZ7908	T013500174	5550-0	26/10/2015	85,13
JPZ8204	R003115843	7455-0	04/10/2015	85,13
JPZ8277	T029200072	6050-1	25/10/2015	191,54
JPZ8514	R003120235	7455-0	04/10/2015	85,13
JPZ9360	T033400168	7366-2	23/10/2015	85,13
JPZ9617	R003122250	7455-0	05/10/2015	85,13
JQA1785	T018300582	5452-1	23/10/2015	127,69
JQA3407	T052700037	5541-1	21/10/2015	53,21
JQB0008	T018501211	7366-2	23/10/2015	85,13
JQB1075	R003115837	7455-0	03/10/2015	85,13
JQB1388	T018000885	5622-1	21/10/2015	53,21
JQB2223	R002915765	7455-0	16/04/2015	85,13
JQB2290	T034200479	5452-5	26/10/2015	127,69
JQB3251	T012200531	7366-2	21/10/2015	85,13
JQB3807	T036300112	5185-1	26/10/2015	127,69
JQB5311	T012800234	5452-5	22/10/2015	127,69
JQB7407	T034300428	5550-0	26/10/2015	85,13
JQB7757	T010600424	6050-1	21/10/2015	191,54
JQB7852	R003123554	7455-0	07/10/2015	85,13
JQB8127	T030201400	5452-1	21/10/2015	127,69
JQB8847	T030102737	5185-1	21/10/2015	127,69
JQB9554	R003121359	7463-0	03/10/2015	127,69
JQB9892	T023300501	5452-1	21/10/2015	127,69
JQC8138	R003121175	7455-0	05/10/2015	85,13
JQD0467	T014600485	5550-0	22/10/2015	85,13
JQD0601	R003122361	7455-0	04/10/2015	85,13
JQD0601	R003116472	7463-0	04/10/2015	127,69
JQD1360	T021502126	7366-2	26/10/2015	85,13
JQD1418	R003119440	7455-0	03/10/2015	85,13
JQD2750	R003120541	7455-0	04/10/2015	85,13
JQD2883	R003116959	7463-0	01/10/2015	127,69
JQD3053	R003122156	7455-0	03/10/2015	85,13
JQD3628	T037400953	5479-0	26/10/2015	85,13
JQD7755	R002877157	7471-0	23/02/2015	574,61
JQD8373	T021000682	5452-1	22/10/2015	127,69
JQD9835	R003115853	7455-0	04/10/2015	85,13
JQF2330	R003118898	7455-0	03/10/2015	85,13

PLACA	AIT	INFRACAO	DATA	VALOR
JQF4841	R003118795	7455-0	01/10/2015	85,13
JQF5267	T038200378	5452-1	21/10/2015	127,69
JQF8552	P002323778	5452-1	22/10/2015	127,69
JQF8642	R003116815	7455-0	04/10/2015	85,13
JQF8702	R003123552	7455-0	07/10/2015	85,13
JQF9752	R003123390	7455-0	07/10/2015	85,13
JQG1567	R003119364	7455-0	01/10/2015	85,13
JQG2768	R003119726	7455-0	02/10/2015	85,13
JQG4804	R003119714	7587-0	03/10/2015	191,54
JQG2949	T030201451	5185-1	23/10/2015	127,69
JQH3512	R003119862	7455-0	04/10/2015	85,13
JQH9435	R003124048	7463-0	07/10/2015	127,69
JQH9659	T033400163	6041-2	23/10/2015	127,69
JQI1760	T029103065	5487-0	23/10/2015	127,69
JQI4678	T053200031	5452-1	21/10/2015	127,69
JQI8513	T020801224	5452-1	24/10/2015	127,69
JQI9277	R003116974	7455-0	01/10/2015	85,13
JQI9592	R003123555	7455-0	07/10/2015	85,13
JQK1903	R003119725	7455-0	02/10/2015	85,13
JQK5980	T018802030	5452-1	22/10/2015	127,69
JQK6752	T037400921	5452-1	20/10/2015	127,69
JQK8248	T019300469	5509-0	23/10/2015	85,13
JQL0974	T029103011	5185-1	21/10/2015	127,69
JQL5444	T010600421	6050-1	21/10/2015	191,54
JQM0455	T018600555	5452-1	21/10/2015	127,69
JQM0459	T023702335	5568-0	22/10/2015	127,69
JQM0616	P002311226	7366-2	01/10/2015	85,13
JQM0834	T021000707	5550-0	26/10/2015	85,13
JQM0861	T019401643	7366-1	21/10/2015	85,13
JQM0941	T035000344	7366-2	26/10/2015	85,13
JQM1233	R003115760	7455-0	01/10/2015	85,13
JQM1398	R003118884	7455-0	01/10/2015	85,13
JQM1488	T02801818	5452-1	22/10/2015	127,69
JQM1488	T020900129	5452-1	22/10/2015	127,69
JQM3082	R003119516	7455-0	03/10/2015	85,13
JQM3514	R003119664	7455-0	01/10/2015	85,13
JQM4182	T030102696	5185-1	20/10/2015	127,69
JQM4182	T030102697	5185-2	20/10/2015	127,69
JQM4182	T030102698	6858-0	20/10/2015	85,13
JQM4245	R003116958	7455-0	01/10/2015	85,13
JQM4504	T025501056	5452-1	23/10/2015	127,69
JQM5401	T024300402	7030-1	25/10/2015	191,54
JQM5802	R003119528	7463-0	01/10/2015	127,69
JQM6457	P002302800	5827-0	24/10/2015	127,69
JQM6568	R003116933	7455-0	03/10/2015	85,13
JQM6740	R003116941	7455-0	03/10/2015	85,13
JQM7295	T036900325	5550-0	26/10/2015	85,13
JQM7446	T019300462	5452-1	22/10/2015	127,69
JQM7581	T030201444	5509-0	23/10/2015	85,13
JQM7917	T037603184	5185-1	22/10/2015	127,69
JQM7944	P002313838	5550-0	22/10/2015	85,13
JQM8125	R003123475	7455-0	07/10/2015	85,13
JQM8237	P002311229	5568-0	01/10/2015	127,69
JQM8731	R003117159	7455-0	02/10/2015	85,13
JQM8731	R003117390	7455-0	01/10/2015	85,13
JQM8745	T019104171	5185-1	21/10/2015	127,69
JQM9029	T017300568	7366-2	21/10/2015	85,13
JQM9995	R003118862	7455-0	03/10/2015	85,13
JQN3911	T017900506	6041-2	22/10/2015	127,69
JQN4603	R003121281	7455-0	05/10/2015	85,13
JQN5446	R003121388	7455-0	04/10/2015	85,13
JQN6213	T028500474	5452-1	26/10/2015	127,69
JQN6556	R003116370	7455-0	01/10/2015	85,13
JQN6708	R003119784	7587-0	03/10/2015	191,54
JQN6902	R003120372	7463-0	03/10/2015	127,69
JQN7576	R003120492	7455-0	04/10/2015	85,13
JQN7863	T024201182	5452-1	23/10/2015	127,69
JQN8258	T034400403	5479-0	23/10/2015	85,13
JQN8700	R003121891	7587-0	04/10/2015	191,54
JQN8836	T030102727	5185-1	21/10/2015	127,69
JQN9353	R003116942	7455-0	03/10/2015	85,13
JQN9624	R003120223	7455-0	02/10/2015	85,13
JQN9992	R003212382	7455-0	04/10/2015	85,13
JQO2754	T023702350	5568-0	14/10/2015	127,69
JQO3602	T018802042	5487-0	22/10/2015	127,69
JQO7547	T012900374	5452-1	20/10/2015	127,69
JQO8227	T036000663	5541-1	23/10/2015	53,21
JQO8480	T019800987	5550-0	22/10/2015	85,13
JQP4993	R003117320	7455-0	02/10/2015	85,13
JQP5173	R003117251	7455-0	01/10/2015	85,13
JQP5663	R003122192	7455-0	03/10/2015	85,13
JQP5664	T036900316	5592-0	22/10/2015	85,13
JQP5890	T034400393	5541-2	22/10/2015	53,21
JQP7262	R003121817	7455-0	06/10/2015	85,13
JQP7342	R003123406	7455-0	07/10/2015	85,13
JQP7682	R002890905	7455-0	12/03/2015	85,13
JQP7696	R003117273	7455-0	04/10/2015	85,13
JQP7931	T030102771	7366-1	26/10/2015	85,13
JQP8029	R003121358	7455-0	03/10/2015	85,13
JQP8179	T016700909	7366-2	26/10/2015	85,13
JQP8350	T029000413	5185-1	23/10/2015	127,69
JQP8750	R003121892	7587-0	04/10/2015	191,54
JQP8815	R002930926	7455-0	26/04/2015	85,1



PLACA	AIT	INFRACAO	DATA	VALOR
JQV8846	T036300116	5185-1	26/10/2015	127,69
JQV9060	R003115830	7463-0	02/10/2015	127,69
JQV9894	R002889918	7455-0	10/03/2015	85,13
JQW0034	R003119548	7455-0	03/10/2015	85,13
JQW0327	T020801231	5185-2	24/10/2015	127,69
JQW1149	R003116326	7455-0	02/10/2015	85,13
JQW1576	R003117272	7455-0	04/10/2015	85,13
JQW1973	R003120311	7455-0	03/10/2015	85,13
JQW2143	R002865287	7455-0	12/02/2015	85,13
JQW2673	T033400165	7366-2	23/10/2015	85,13
JQW3353	R003118796	7455-0	01/10/2015	85,13
JQW4597	R003123664	7455-0	07/10/2015	85,13
JQW4906	R002912086	7455-0	10/04/2015	85,13
JQW6033	T037700207	7366-2	23/10/2015	85,13
JQW6340	R003117317	7463-0	02/10/2015	127,69
JQW6620	R003120370	7463-0	03/10/2015	127,69
JQW7065	R003121366	7455-0	04/10/2015	85,13
JQW7189	R003121893	7587-0	04/10/2015	191,54
JQW7847	R003117318	7455-0	02/10/2015	85,13
JQW9191	T019401730	5622-2	23/10/2015	53,21
JQW9612	R003118803	7455-0	01/10/2015	85,13
JQX0216	T024900279	7366-2	26/10/2015	85,13
JQX0384	T021000672	5550-0	22/10/2015	85,13
JQX0438	T035100074	5452-1	24/10/2015	127,69
JQX0505	R003123372	7455-0	07/10/2015	85,13
JQX0578	T034600594	5550-0	24/10/2015	85,13
JQX0950	F001280128	6050-3	29/04/2015	191,54
JQX1737	R003123553	7455-0	07/10/2015	85,13
JQX1934	R003116983	7455-0	04/10/2015	85,13
JQX2312	T036400275	5185-1	23/10/2015	127,69
JQX2495	R003119750	7455-0	03/10/2015	85,13
JQX2516	T023702318	5452-7	14/10/2015	127,69
JQX2783	R003119866	7455-0	04/10/2015	85,13
JQX3016	R003119663	7455-0	01/10/2015	85,13
JQX3552	T023702340	5550-0	14/10/2015	85,13
JQX4396	T023300499	7366-2	21/10/2015	85,13
JQX4762	F001279025	6050-3	27/03/2015	191,54
JQX4784	R003118913	7455-0	03/10/2015	85,13
JQX4940	R003118867	7455-0	01/10/2015	85,13
JQX4954	T018300602	5401-0	26/10/2015	127,69
JQX5006	T024201166	5452-1	22/10/2015	127,69
JQX5023	R003122216	7455-0	05/10/2015	85,13
JQX5109	T011901746	5185-1	26/10/2015	127,69
JQX5674	R003117319	7455-0	02/10/2015	85,13
JQX5927	R003119901	7455-0	02/10/2015	85,13
JQX5946	T019401686	5550-0	22/10/2015	85,13
JQX6291	R002888464	7455-0	08/03/2015	85,13
JQX6291	R002905326	7455-0	03/04/2015	85,13
JQX6654	T036900305	5592-0	21/10/2015	85,13
JQX6763	T024201207	5452-1	26/10/2015	127,69
JQX6889	T019401708	5185-1	23/10/2015	127,69
JQX6901	R003123424	7587-0	05/10/2015	191,54
JQX6904	T023500512	7366-2	21/10/2015	85,13
JQX7524	R003116473	7455-0	04/10/2015	85,13
JQX7702	R003121298	7455-0	06/10/2015	85,13
JQX8078	R003116318	7455-0	02/10/2015	85,13
JQX8152	T016100389	5185-1	24/10/2015	127,69
JQX8523	F001280501	6050-3	05/05/2015	191,54
JQX8951	T019900373	5991-0	21/10/2015	191,54
JQX9560	T028500471	7366-2	26/10/2015	85,13
JQY0012	R003118981	7455-0	04/10/2015	85,13
JQY0218	R003118918	7455-0	03/10/2015	85,13
JQY0457	T017500625	5452-1	21/10/2015	127,69
JQY0678	R002890410	7455-0	09/03/2015	85,13
JQY3532	T018200309	5185-1	23/10/2015	127,69
JQY3621	T018802026	5452-1	22/10/2015	127,69
JQY3757	R003122147	7455-0	05/10/2015	85,13
JQY3860	R003121455	7455-0	04/10/2015	85,13
JQY3954	P002313567	5452-1	22/10/2015	127,69
JQY5206	R003122290	7455-0	06/10/2015	85,13
JQY5736	R003119691	7455-0	03/10/2015	85,13
JQY5929	T023300509	5452-1	22/10/2015	127,69
JQY6300	R003121430	7455-0	03/10/2015	85,13
JQY6353	T011901741	5185-1	26/10/2015	127,69
JQY6361	R003119893	7455-0	03/10/2015	85,13
JQY6361	R003115784	7455-0	03/10/2015	85,13
JQY6383	R003117065	7455-0	02/10/2015	85,13
JQY6684	T030102735	5185-1	21/10/2015	127,69
JQY7019	R003121448	7455-0	04/10/2015	85,13
JQY7245	R003122101	7455-0	06/10/2015	85,13
JQY8182	T031300094	7366-2	23/10/2015	85,13
JQY8452	R002832730	7455-0	06/01/2015	85,13
JQY8662	R002921460	7455-0	14/04/2015	85,13
JQY9564	T016601474	5568-0	22/10/2015	127,69
JQZ0069	R003118797	7455-0	01/10/2015	85,13
JQZ1836	T036300102	7366-2	26/10/2015	85,13
JQZ2727	T013100019	5452-1	07/06/2015	127,69
JQZ2785	R003121241	7455-0	06/10/2015	85,13
JQZ3243	R003119665	7455-0	01/10/2015	85,13
JQZ3809	T030201396	5185-1	21/10/2015	127,69
JQZ4115	R003120437	7455-0	03/10/2015	85,13
JQZ4404	R003121339	7463-0	03/10/2015	127,69
JQZ4404	R003119519	7455-0	03/10/2015	85,13

PLACA	AIT	INFRACAO	DATA	VALOR
JQZ4645	T018600611	5452-7	24/10/2015	127,69
JQZ4923	T032300442	5452-1	23/10/2015	127,69
JQZ5545	T035200647	5541-2	21/10/2015	53,21
JQZ6584	R003116293	7587-0	03/10/2015	191,54
JQZ7151	T019700387	5193-0	23/10/2015	191,54
JQZ7180	R003119820	7455-0	03/10/2015	85,13
JQZ7353	R003121238	7455-0	06/10/2015	85,13
JQZ7772	T020701270	5568-0	22/10/2015	127,69
JQZ8332	P002314062	6041-2	14/10/2015	127,69
JQZ9049	R003117064	7455-0	02/10/2015	85,13
JQZ9133	R003119561	7455-0	02/10/2015	85,13
JQZ9133	R003121203	7455-0	03/10/2015	85,13
JQZ9249	T025501068	5452-1	26/10/2015	127,69
JQZ9258	R003120362	7455-0	04/10/2015	85,13
JQZ9817	R003122344	7587-0	04/10/2015	191,54
JQZ9926	R003121316	7455-0	06/10/2015	85,13
JRA0316	T019401692	5185-1	22/10/2015	127,69
JRA0353	T034200477	5550-0	26/10/2015	85,13
JRA0875	T036900309	5550-0	21/10/2015	85,13
JRA1036	R003119329	7455-0	04/10/2015	85,13
JRA1169	R002899797	7463-0	23/03/2015	127,69
JRA3567	T037603287	7366-2	26/10/2015	85,13
JRA6342	R003121398	7455-0	06/10/2015	85,13
JRA6453	T018802066	5452-1	23/10/2015	127,69
JRA7724	T018802037	5452-1	22/10/2015	127,69
JRA7845	T036700279	5541-6	22/10/2015	53,21
JRA8949	R003120431	7455-0	04/10/2015	85,13
JRA8949	R003120301	7455-0	04/10/2015	85,13
JRA9081	T020801245	5541-6	25/10/2015	53,21
JRB2964	T030201479	5509-0	26/10/2015	85,13
JRB5146	T036200206	5509-0	21/10/2015	85,13
JRB6040	T010600423	6050-1	21/10/2015	191,54
JRB6047	T030102774	5185-1	26/10/2015	127,69
JRB6593	T036200209	5509-0	21/10/2015	85,13
JRB7518	T023101305	5452-1	22/10/2015	127,69
JRB8160	T016700883	7366-2	22/10/2015	85,13
JRB8255	T011901740	5185-1	26/10/2015	127,69
JRB8759	R003118857	7455-0	03/10/2015	85,13
JRB8865	T013500172	5720-0	24/10/2015	127,69
JRB9156	T018600579	5550-0	24/10/2015	85,13
JRB9216	T032001457	5185-1	23/10/2015	127,69
JRB9374	R003120435	7455-0	03/10/2015	85,13
JRC0701	T032300441	5452-1	23/10/2015	127,69
JRC0746	T036000669	5452-1	23/10/2015	127,69
JRC0879	R003117265	7455-0	04/10/2015	85,13
JRC1038	T013500179	5550-0	26/10/2015	85,13
JRC3117	T030201397	5185-1	21/10/2015	127,69
JRC3434	T021000680	5622-1	22/10/2015	53,21
JRC5035	T038200372	5819-6	21/10/2015	574,61
JRC6634	R003123429	7463-0	07/10/2015	127,69
JRC6820	R003121813	7455-0	06/10/2015	85,13
JRC7146	R003122126	7455-0	06/10/2015	85,13
JRC7241	R003119684	7455-0	03/10/2015	85,13
JRC8022	R003120512	7455-0	01/10/2015	85,13
JRC8881	T053600013	7366-2	21/10/2015	85,13
JRC9394	R003121277	7463-0	05/10/2015	127,69
JRC9408	R003116279	7455-0	04/10/2015	85,13
JRC9462	T030201440	5509-0	23/10/2015	85,13
JRD0151	T035000320	5452-1	21/10/2015	127,69
JRD0561	T018600581	5550-0	24/10/2015	85,13
JRD0902	T054600035	5550-0	22/10/2015	85,13
JRD1671	R003121815	7455-0	06/10/2015	85,13
JRD2009	T032300453	6050-1	26/10/2015	191,54
JRD2602	T016100398	5550-0	25/10/2015	85,13
JRD3162	R003116467	7455-0	02/10/2015	85,13
JRD3305	T018501214	5452-1	23/10/2015	127,69
JRD4217	T014700889	5452-1	23/10/2015	127,69
JRE0267	T023702329	5452-5	14/10/2015	127,69
JRD6089	R003120481	7455-0	01/10/2015	85,13
JRE0428	R003118791	7455-0	01/10/2015	85,13
JRE0787	R003117267	7455-0	04/10/2015	85,13
JRE0934	R003117312	7455-0	02/10/2015	85,13
JRE1409	T016100386	7366-2	21/10/2015	85,13
JRE1509	R002894793	7455-0	14/03/2015	85,13
JRE3400	T036400272	5185-1	23/10/2015	127,69
JRE4464	T018300550	5720-0	22/10/2015	127,69
JRE5022	R003120536	7455-0	01/10/2015	85,13
JRE5339	R003119785	7587-0	03/10/2015	191,54
JRE5803	T051700109	5550-0	22/10/2015	85,13
JRE6304	T029200665	5541-2	24/10/2015	53,21
JRE6328	T018501197	5509-0	21/10/2015	85,13
JRE6328	R003123481	7455-0	07/10/2015	85,13
JRE6612	R003117383	7455-0	03/10/2015	85,13
JRE7915	T035800173	5185-1	23/10/2015	127,69
JRE8076	T049100095	5185-1	21/10/2015	127,69
JRE8551	R003119437	7455-0	03/10/2015	85,13
JRE9901	T020801247	5541-6	25/10/2015	53,21
JRF0113	T028600156	7366-2	21/10/2015	85,13
JRF0287	T017900495	7366		

PLACA	AIT	INFRACAO	DATA	VALOR
JRJS5784	R003122297	7455-0	06/10/2015	85,13
JRJ6243	R003117417	7455-0	01/10/2015	85,13
JRJ6717	T019401695	5185-1	22/10/2015	127,69
JRJ7179	R002904871	7463-0	27/03/2015	127,69
JRJ7517	T030700267	7234-0	20/10/2015	85,13
JRJ7572	T025200437	6050-1	22/10/2015	191,54
JRJ8490	R003117200	7455-0	04/10/2015	85,13
JRJ9173	T019401637	6122-0	21/10/2015	191,54
JRJ9561	T036100078	5835-0	20/10/2015	127,69
JRJ9817	T019300461	5452-1	22/10/2015	127,69
JRK2313	T037400922	5452-1	21/10/2015	127,69
JRK2556	R003121918	7455-0	06/10/2015	85,13
JRK3438	R003121218	7455-0	06/10/2015	85,13
JRK3446	F001280630	6050-3	07/05/2015	191,54
JRK3847	R003122338	7587-0	04/10/2015	191,54
JRK5056	T017500626	5550-0	21/10/2015	85,13
JRK5336	R003115752	7463-0	01/10/2015	127,69
JRK5731	T052000028	5720-0	21/10/2015	127,69
JRK5973	R003121385	7455-0	04/10/2015	85,13
JRK7160	T048500213	7366-2	21/10/2015	85,13
JRK8437	R003120493	7455-0	04/10/2015	85,13
JRK9102	T018802018	5452-1	21/10/2015	127,69
JRK9209	T036400295	5622-2	26/10/2015	53,21
JRL0477	T030800060	5185-1	22/10/2015	127,69
JRL0670	T018300563	5452-1	22/10/2015	127,69
JRL1117	R003118789	7455-0	01/10/2015	85,13
JRL1299	T040600873	5452-1	21/10/2015	127,69
JRL1543	R003119385	7455-0	04/10/2015	85,13
JRL2319	R003119867	7455-0	04/10/2015	85,13
JRL2914	P002323795	5541-2	23/10/2015	53,21
JRL3219	R003116195	7455-0	03/10/2015	85,13
JRL4034	R003121917	7463-0	06/10/2015	127,69
JRL4050	R003121208	7455-0	03/10/2015	85,13
JRL4443	T023702315	5452-7	14/10/2015	127,69
JRL4505	T036800231	5622-2	23/10/2015	53,21
JRL5159	T017300575	5452-1	22/10/2015	127,69
JRL5773	R003117315	7455-0	02/10/2015	85,13
JRL7267	T025200448	5622-2	26/10/2015	53,21
JRL8046	T018600594	5550-0	24/10/2015	85,13
JRL8993	R003119890	7455-0	03/10/2015	85,13
JRL9058	T028500423	5185-2	21/10/2015	127,69
JRM0648	T048900044	5568-0	20/10/2015	127,69
JRM0933	T030102722	5185-2	21/10/2015	127,69
JRM0933	T030102723	6564-0	21/10/2015	191,54
JRM1228	R003116984	7455-0	04/10/2015	85,13
JRM1485	R003115804	7455-0	04/10/2015	85,13
JRM2613	T029103027	5185-1	22/10/2015	127,69
JRM3264	T020801228	5541-2	24/10/2015	53,21
JRM3698	T037603288	5185-1	26/10/2015	127,69
JRM4152	T037603185	5185-2	22/10/2015	127,69
JRM4686	T035000339	5452-1	26/10/2015	127,69
JRM4865	T023702331	5568-0	12/10/2015	127,69
JRM5039	R003116319	7455-0	02/10/2015	85,13
JRM5273	R003119685	7455-0	03/10/2015	85,13
JRM5371	T013900352	7366-2	22/10/2015	85,13
JRM5900	T018802040	5550-0	22/10/2015	85,13
JRM6824	R002919157	7455-0	16/04/2015	85,13
JRM7137	T019401610	5185-2	21/10/2015	127,69
JRM7882	T016601463	5509-0	21/10/2015	85,13
JRM8050	T040500163	5452-1	21/10/2015	127,69
JRM9247	R003116930	7455-0	03/10/2015	85,13
JRM9586	R003115844	7455-0	04/10/2015	85,13
JRN1657	R003122296	7455-0	06/10/2015	85,13
JRN2558	R003120432	7455-0	04/10/2015	85,13
JRN2865	T021502158	5185-1	26/10/2015	127,69
JRN3373	T013900354	7366-2	26/10/2015	85,13
JRN3373	T016900237	7366-2	22/10/2015	85,13
JRN3933	R003122337	7587-0	04/10/2015	191,54
JRN4276	R003124039	7455-0	07/10/2015	85,13
JRN4276	R003124058	7455-0	07/10/2015	85,13
JRN4500	R003118958	7455-0	01/10/2015	85,13
JRN5271	R003123434	7455-0	07/10/2015	85,13
JRN6151	R003118936	7455-0	05/10/2015	85,13
JRN7523	T029103037	5185-1	22/10/2015	127,69
JRN8301	R003119860	7455-0	04/10/2015	85,13
JRN8731	T028700086	7366-2	26/10/2015	85,13
JRN8772	T011901719	5738-0	22/10/2015	191,54
JRN9245	T036700280	5452-1	22/10/2015	127,69
JRO0395	T019401731	5185-1	23/10/2015	127,69
JRO1435	R003122099	7455-0	06/10/2015	85,13
JRO2226	T040500162	5452-1	21/10/2015	127,69
JRO2399	R003123998	7455-0	07/10/2015	85,13
JRO2720	R003119428	7455-0	04/10/2015	85,13
JRO2720	R003119348	7455-0	04/10/2015	85,13
JRO3293	T035000335	5630-0	23/10/2015	85,13
JRO3526	R003118781	7455-0	01/10/2015	85,13
JRO3783	T029103042	5185-1	22/10/2015	127,69
JRO4480	T036300109	5185-1	26/10/2015	127,69
JRO5013	T017900504	5460-0	22/10/2015	85,13
JRO5013	T012900395	6050-1	21/10/2015	191,54
JRO5593	T018300601	5401-0	26/10/2015	127,69
JRO5879	T023702312	5452-7	14/10/2015	127,69
JRO8663	T022500969	6050-1	23/10/2015	191,54

PLACA	AIT	INFRACAO	DATA	VALOR
JRO8663	T022500970	6050-1	23/10/2015	191,54
JRO8663	R003119591	7455-0	01/10/2015	85,13
JRO8926	R003121403	7455-0	06/10/2015	85,13
JRO9095	R003121181	7455-0	05/10/2015	85,13
JRP1254	R003117313	7455-0	02/10/2015	85,13
JRP1478	T020801251	5541-2	25/10/2015	53,21
JRP2197	T013700108	7366-2	22/10/2015	85,13
JRP2373	R003122339	7587-0	04/10/2015	191,54
JRP2424	R00295949	7455-0	27/05/2015	85,13
JRP2614	R003123672	7455-0	07/10/2015	85,13
JRP3202	T034600600	5541-2	24/10/2015	53,21
JRP3406	R003123433	7455-0	07/10/2015	85,13
JRP4025	R003121372	7455-0	04/10/2015	85,13
JRP4025	R003119321	7455-0	02/10/2015	85,13
JRP4025	R003123356	7455-0	07/10/2015	85,13
JRP4654	T038000441	5541-5	25/10/2015	53,21
JRP5976	T036800227	7366-2	23/10/2015	85,13
JRP6662	T036700282	5550-0	22/10/2015	85,13
JRP6696	T032700161	7366-2	23/10/2015	85,13
JRP8309	R003118788	7455-0	01/10/2015	85,13
JRP8582	T029103054	5185-1	23/10/2015	127,69
JRP9609	T034200478	5550-0	26/10/2015	85,13
JRQ1360	T018300572	5550-0	23/10/2015	85,13
JRQ1399	T019401619	5185-2	21/10/2015	127,69
JRQ1589	T053400003	7366-2	21/10/2015	85,13
JRQ2189	R003123441	7455-0	07/10/2015	85,13
JRQ5370	T040600859	5690-0	21/10/2015	127,69
JRQ5416	R003120540	7455-0	01/10/2015	85,13
JRQ5562	R003118778	7455-0	01/10/2015	85,13
JRQ7230	R003116929	7455-0	03/10/2015	85,13
JRQ7984	R003118977	7455-0	03/10/2015	85,13
JRR0166	T016700868	5452-1	22/10/2015	127,69
JRR0597	T024201206	5452-1	26/10/2015	127,69
JRR0598	T053100220	5185-1	22/10/2015	127,69
JRR1162	R003123653	7463-0	07/10/2015	127,69
JRR1579	R003119635	7455-0	04/10/2015	85,13
JRR2002	T040600877	5452-1	21/10/2015	127,69
JRR2533	T021000711	5550-0	26/10/2015	85,13
JRR4579	R003116887	7463-0	02/10/2015	127,69
JRR5396	T036300103	5185-2	26/10/2015	127,69
JRR5986	R003121276	7455-0	05/10/2015	85,13
JRR7408	R003122345	7587-0	04/10/2015	191,54
JRR7739	R002931242	7463-0	26/04/2015	127,69
JRR8103	T035400331	5452-2	23/10/2015	127,69
JRR8230	T029103053	5185-1	23/10/2015	127,69
JRR8692	R003121889	7587-0	04/10/2015	191,54
JRR9066	R003118776	7455-0	01/10/2015	85,13
JRR9721	T018000875	5460-0	21/10/2015	85,13
JRS0829	T028500430	5550-0	21/10/2015	85,13
JRS3241	T021000677	5622-1	22/10/2015	53,21
JRS4700	T017400086	7030-1	22/10/2015	191,54
JRS5226	T037800111	7366-2	24/10/2015	85,13
JRS5613	T035000331	5452-1	23/10/2015	127,69
JRS7539	T017400085	5550-0	21/10/2015	85,13
JRS7670	T018600589	5550-0	24/10/2015	85,13
JRS8010	T019401717	5185-2	23/10/2015	127,69
JRS8117	T022500954	5991-0	22/10/2015	191,54
JRS8301	T037400939	5541-1	26/10/2015	53,21
JRS8472	T023702334	5568-0	22/10/2015	127,69
JRS8989	R002901474	7463-0	22/03/2015	127,69
JRT2290	R003115832	7455-0	02/10/2015	85,13
JRT2393	T012200533	7366-2	21/10/2015	85,13
JRT2460	T019401669	5550-0	22/10/2015	85,13
JRT4009	R003116927	7455-0	03/10/2015	85,13
JRT4183	R003116198	7455-0	03/10/2015	85,13
JRT5709	T028700084	5380-0	23/10/2015	85,13
JRT5887	R003121210	7455-0	03/10/2015	85,13
JRT6325	T040000142	5622-2	21/10/2015	53,21
JRT6555	T019104263	7366-2	23/10/2015	85,13
JRU0099	T012900380	7366-2	20/10/2015	85,13
JRU0385	R003123548	7455-0	07/10/2015	85,13
JRU0389	R003121863	7455-0	05/10/2015	85,13
JRU3660	R003120277	7455-0	04/10/2015	85,13
JRU4069	T036300097	5185-1	23/10/2015	127,69
JRU4605	R003122346	7587-0	04/10/2015	191,54
JRU5132	T018600610	5541-4	24/10/2015	53,21
JRU6049	T009800156	6041-2	23/10/2015	127,69
JRU6239	T036000080	7366-2	25/10/2015	85,13
JRU6239	T034200471	5452-5	23/10/2015	127,69
JRU6390	R003122165	7455-0	03/10/2015	85,13
JRU6869	T029102995	5185-1	21/10/2015	127,69
JRU7057	P002313839	5452-1	22/10/2015	127,69
JRU7411	R003117311	7455-0	02/10/2015	85,13
JRU8233	T018000878	5550-0	21/10/2015	85,13
JRU8322	R003116280	7455-0	04/10/2015	85,13
JRU9271	R003119856	7455-0	04/10/2015	85,13
JRU9482	R003118865	7463-0	01/10/2015	127,69
JRU9705	R003120358	7455-0	04/10/2015	85,13
JRV1063	R003118775	7455-0	01/10/2015	85,13
JRV1342	T030102732	5185-1	21/10/2015	127,69



PLACA	AIT	INFRACAO	DATA	VALOR
JSA6684	T017300577	7366-2	23/10/2015	85,13
JSA6733	T019401724	6122-0	23/10/2015	191,54
JSA7046	R003123358	7455-0	07/10/2015	85,13
JSA7380	T020801221	7030-2	24/10/2015	191,54
JSA7500	T019401722	5550-0	23/10/2015	85,13
JSA8356	T021900120	5550-0	25/10/2015	85,13
JSA8485	T035200645	5541-2	21/10/2015	53,21
JSA8977	T028700078	6033-0	22/10/2015	191,54
JSA9231	T030102762	5185-1	23/10/2015	127,69
JSA9752	R003120538	7455-0	01/10/2015	85,13
JSB0662	R003119921	7455-0	04/10/2015	85,13
JSB0671	T018802006	5452-1	21/10/2015	127,69
JSB1590	R003121256	7455-0	02/10/2015	85,13
JSB4658	T016100385	5452-1	21/10/2015	127,69
JSB6293	T054600010	5550-0	21/10/2015	85,13
JSB7746	R003119848	7587-0	03/10/2015	191,54
JSB8043	T013100494	5568-0	21/10/2015	127,69
JSB8345	R003116920	7455-0	03/10/2015	85,13
JSB9146	R003119662	7455-0	01/10/2015	85,13
JSC0239	T033900164	7366-2	21/10/2015	85,13
JSC0709	T019104293	5568-0	24/10/2015	127,69
JSC0888	T022800407	5452-2	26/10/2015	127,69
JSC1442	T019401684	5452-1	22/10/2015	127,69
JSC1531	R003122070	7587-0	04/10/2015	191,54
JSC2568	T024300392	7048-1	24/10/2015	191,54
JSC3315	R003116478	7455-0	04/10/2015	85,13
JSC3516	T036300118	5185-1	26/10/2015	127,69
JSC5515	T002500101	5568-0	23/10/2015	127,69
JSC5845	T037603272	5185-1	26/10/2015	127,69
JSC6621	T015101512	5452-1	23/10/2015	127,69
JSC6920	R003121913	7455-0	06/10/2015	85,13
JSC6983	R003117301	7463-0	02/10/2015	127,69
JSC7050	T033400164	7366-2	23/10/2015	85,13
JSC7264	R002930999	7455-0	26/04/2015	85,13
JSC7264	R002918052	7455-0	15/04/2015	85,13
JSC7400	P002309988	7366-2	21/10/2015	85,13
JSC8077	R003117059	7455-0	06/10/2015	85,13
JSC8242	R003121220	7455-0	02/10/2015	85,13
JSC8485	R002834527	7455-0	07/01/2015	85,13
JSD0811	R003118774	7455-0	01/10/2015	85,13
JSD1937	R003116275	7455-0	04/10/2015	85,13
JSD1977	R002836427	7463-0	05/01/2015	127,69
JSD2203	R003115833	7463-0	02/10/2015	127,69
JSD2910	T023500065	5819-6	02/06/2015	574,61
JSD3245	T018802044	5452-1	22/10/2015	127,69
JSD3404	T034400399	5541-2	23/10/2015	53,21
JSD4373	T054600029	5550-0	22/10/2015	85,13
JSD5039	P002322975	5541-2	21/10/2015	53,21
JSD5541	T018600565	5541-4	22/10/2015	53,21
JSD7865	T034600595	5541-4	24/10/2015	53,21
JSD9246	P002323762	5452-1	21/10/2015	127,69
JSE0645	T023300504	5452-1	22/10/2015	127,69
JSE1416	T032300438	6041-2	22/10/2015	127,69
JSE2056	R003117068	7455-0	02/10/2015	85,13
JSE3208	R003120475	7463-0	01/10/2015	127,69
JSE3742	R003122076	7455-0	03/10/2015	85,13
JSE4728	T019401732	5185-1	23/10/2015	127,69
JSE5540	R003123615	7455-0	07/10/2015	85,13
JSE6046	T016601481	5452-3	23/10/2015	127,69
JSE6199	R003121261	7455-0	04/10/2015	85,13
JSE6309	P002309971	5738-0	19/10/2015	191,54
JSE7280	T018501234	5550-0	26/10/2015	85,13
JSE8836	T028500469	5193-0	26/10/2015	191,54
JSE9118	R003121921	7455-0	06/10/2015	85,13
JSE9452	T035200660	5479-0	23/10/2015	85,13
JSE9715	R003121335	7463-0	03/10/2015	127,69
JSF0285	T014700880	7030-1	22/10/2015	191,54
JSF0418	T037603231	5185-1	23/10/2015	127,69
JSF2773	R003117385	7455-0	03/10/2015	85,13
JSF3825	R003123386	7455-0	07/10/2015	85,13
JSF4861	P002313837	5568-0	16/10/2015	127,69
JSF4449	T021900083	5380-0	21/10/2015	85,13
JSF7443	R003116922	7455-0	03/10/2015	85,13
JSF7868	T017300573	5452-1	21/10/2015	127,69
JSF7934	T025000663	5452-1	23/10/2015	127,69
JSF8257	T029102992	7366-2	21/10/2015	85,13
JSF8507	R003118739	7455-0	01/10/2015	85,13
JSF8887	R003121299	7455-0	06/10/2015	85,13
JSF9223	R002942106	7463-0	02/05/2015	127,69
JSG0749	R002878224	7455-0	25/02/2015	85,13
JSG1070	T021700481	7048-1	22/10/2015	191,54
JSG1824	T012900417	7366-2	23/10/2015	85,13
JSG2167	R002891801	7455-0	13/03/2015	85,13
JSG2307	R003122340	7587-0	04/10/2015	191,54
JSG2307	R003122341	7587-0	04/10/2015	191,54
JSG3490	T021502154	7366-2	26/10/2015	85,13
JSG3908	P002186852	5452-1	26/02/2015	127,69
JSG4351	R003117003	7455-0	04/10/2015	85,13
JSG5029	T053100193	7366-2	21/10/2015	85,13
JSG5108	R003119432	7455-0	03/10/2015	85,13
JSG5163	R003120325	7455-0	05/10/2015	85,13
JSG5825	R003121311	7455-0	06/10/2015	85,13
JSG6036	T053100195	5185-1	21/10/2015	127,69

PLACA	AIT	INFRACAO	DATA	VALOR
JSG6976	T013300433	5550-0	23/10/2015	85,13
JSG7082	T020801255	5452-6	25/10/2015	127,69
JSG7100	R003120433	7463-0	04/10/2015	127,69
JSG7138	T023900290	5452-2	25/10/2015	127,69
JSG7200	R003117268	7455-0	04/10/2015	85,13
JSG7331	T020500334	5541-3	21/10/2015	53,21
JSG7331	T015101495	5541-3	21/10/2015	53,21
JSG7468	T048500212	7366-2	21/10/2015	85,13
JSG8334	T030102743	5185-1	21/10/2015	127,69
JSG8362	T019401634	5185-1	21/10/2015	127,69
JSG9814	T017900496	5452-1	21/10/2015	127,69
JSH0044	T020801233	5550-0	25/10/2015	85,13
JSH0654	T029700023	6050-1	23/10/2015	191,54
JSH1692	R003119372	7455-0	01/10/2015	85,13
JSH2107	T054000005	5487-0	21/10/2015	127,69
JSH3344	T018802021	5452-1	21/10/2015	127,69
JSH3358	T017801947	5452-1	21/10/2015	127,69
JSH3777	R003116914	7455-0	03/10/2015	85,13
JSH4779	R003123655	7455-0	07/10/2015	85,13
JSH4813	R003121886	7587-0	04/10/2015	191,54
JSH4979	T017801964	5452-1	23/10/2015	127,69
JSH5387	T019401635	5185-1	21/10/2015	127,69
JSH5387	R003119922	7455-0	04/10/2015	85,13
JSH5864	R003123387	7455-0	07/10/2015	85,13
JSH5983	R003116916	7455-0	03/10/2015	85,13
JSH6318	T034400387	5541-2	20/10/2015	53,21
JSH6375	R003117060	7455-0	02/10/2015	85,13
JSH6425	T012900382	6050-1	20/10/2015	191,54
JSH6507	R003117067	7455-0	02/10/2015	85,13
JSH6507	R003116363	7455-0	01/10/2015	85,13
JSH6852	T037700201	6050-1	23/10/2015	191,54
JSH7101	R003121864	7455-0	05/10/2015	85,13
JSH7380	R003119365	7455-0	01/10/2015	85,13
JSH7455	T022800391	6130-0	21/10/2015	191,54
JSH7844	R003120302	7455-0	04/10/2015	85,13
JSH7844	R003120428	7455-0	04/10/2015	85,13
JSH7923	R003121362	7463-0	03/10/2015	127,69
JSH7979	T025501063	5819-1	23/10/2015	574,61
JSH9655	R003117149	7455-0	02/10/2015	85,13
JSH9751	R003124161	7455-0	07/10/2015	85,13
JSI0743	R003117056	7455-0	04/10/2015	85,13
JSI0809	R003116462	7455-0	02/10/2015	85,13
JSI1236	R002881058	7455-0	27/02/2015	85,13
JSI1335	T030102716	5185-1	21/10/2015	127,69
JSI1640	R003119558	7455-0	02/10/2015	85,13
JSI1767	T017500622	5550-0	20/10/2015	85,13
JSI1918	T016300309	6050-1	23/10/2015	191,54
JSI2239	P002322734	5541-2	22/10/2015	53,21
JSI2354	P002322577	5487-0	21/10/2015	127,69
JSI5278	R002880591	7455-0	26/02/2015	85,13
JSI5278	R002887239	7455-0	03/03/2015	85,13
JSI6039	T018802081	7366-2	26/10/2015	85,13
JSI8063	T023702378	5452-7	24/10/2015	127,69
JSI8992	T029200090	5541-1	26/10/2015	53,21
JSI9475	R003115787	7455-0	03/10/2015	85,13
JSI9578	T012300601	5550-0	23/10/2015	85,13
JSJ0147	T022500962	7366-2	22/10/2015	85,13
JSJ0824	R003124041	7455-0	07/10/2015	85,13
JSJ0824	R003124030	7455-0	07/10/2015	85,13
JSJ0824	R003124053	7455-0	07/10/2015	85,13
JSJ1629	T032700159	7366-2	22/10/2015	85,13
JSJ1930	R003117254	7455-0	01/10/2015	85,13
JSJ3622	R003120452	7455-0	05/10/2015	85,13
JSJ3634	T016700869	5550-0	22/10/2015	85,13
JSJ3636	R003116455	7455-0	02/10/2015	85,13
JSJ3683	T030201436	5509-0	23/10/2015	85,13
JSJ3805	R003121219	7455-0	06/10/2015	85,13
JSJ3934	R003116919	7455-0	03/10/2015	85,13
JSJ4065	T015300905	7366-2	21/10/2015	85,13
JSJ5927	T018300557	5550-0	22/10/2015	85,13
JSJ6198	T048000008	5541-3	21/10/2015	53,21
JSJ7110	R003118772	7455-0	01/10/2015	85,13
JSJ7113	R003122359	7455-0	04/10/2015	85,13
JSJ7618	T014600475	5550-0	20/10/2015	85,13
JSJ7718	T019800963	6050-1	21/10/2015	191,54
JSJ8122	R002868221	7455-0	13/02/2015	85,13
JSJ8196	T034200468	7366-2	23/10/2015	85,13
JSJ9028	T033900170	5550-0	22/10/2015	85,13
JSJ9184	R003119617	7455-0	03/10/2015	85,13
JSJ9453	T030201407	5886-0	21/10/2015	191,54
JSK0174	R003117309	7455-0	02/10/2015	85,13
JSK1171	R003119492	7455-0	01/10/2015	85,13
JSK1171	R003120217	7455-0	02/10/2015	85,13
JSK1255	T019801030	7366-2	26/10/2015	85,13
JSK1438	T034200451	5479-0	21/10/2015	85,13
JSK2207	T025000662	7366-2	22/10/2015	85,13
JSK3097	R003120251	7455-0	04/10/2015	85,13
JSK3099	R003119434	7455-0	03/10/2015	85,13
JSK3122	R003116465	7455-0	02/10/2015	85,13
JSK3547	T016700863	5452-1	21/10/2015	127,69
JSK4886	T025501051	5452-1	23/10/2015	127,69
JSK6081	R003121926	7455-0	06/10/2015	85,13
JSK6176	R002953615	7455-0	18/05/2015	85,13



PLACA	AIT	INFRACAO	DATA	VALOR
JSP6179	T021900097	5541-3	23/10/2015	53,21
JSP6569	R003119552	7455-0	04/10/2015	85,13
JSP7102	R003118738	7455-0	01/10/2015	85,13
JSP7187	T020801239	5541-4	25/10/2015	53,21
JSP7682	T034900353	5452-1	22/10/2015	127,69
JSP7924	R003124031	7455-0	07/10/2015	85,13
JSP9085	R003121866	7455-0	05/10/2015	85,13
JSP9435	T019800980	5185-1	21/10/2015	127,69
JSQ0500	R003122342	7587-0	04/10/2015	191,54
JSQ0920	T025000660	7366-2	22/10/2015	85,13
JSQ2248	R003121242	7463-0	06/10/2015	127,69
JSQ2904	T022500975	5452-1	24/10/2015	127,69
JSQ3032	T018300585	5452-1	24/10/2015	127,69
JSQ3694	T010600416	5630-0	21/10/2015	85,13
JSQ3949	R003116288	7587-0	03/10/2015	191,54
JSQ3953	R003121465	7455-0	04/10/2015	85,13
JSQ4499	T018000897	5622-1	22/10/2015	53,21
JSQ5077	T016700856	5185-1	21/10/2015	127,69
JSQ5150	T018300573	5541-3	23/10/2015	53,21
JSQ5648	T040600872	5452-1	21/10/2015	127,69
JSQ5653	T023300507	5452-1	22/10/2015	127,69
JSQ5747	R003118909	7455-0	03/10/2015	85,13
JSQ5943	R003123385	7455-0	07/10/2015	85,13
JSQ5992	T019104285	5541-2	23/10/2015	53,21
JSQ6043	T018300579	5452-1	23/10/2015	127,69
JSQ6371	P002310000	5614-3	22/10/2015	127,69
JSQ6581	T030102699	5509-0	21/10/2015	85,13
JSQ6632	R003123551	7455-0	07/10/2015	85,13
JSQ7729	T019401668	7366-1	22/10/2015	85,13
JSQ8192	R003117418	7455-0	01/10/2015	85,13
JSQ9203	T012800231	5452-1	22/10/2015	127,69
JSQ9726	R002941480	7455-0	06/05/2015	85,13
JSQ9726	R002926272	7455-0	25/04/2015	85,13
JSR0533	R002877189	7455-0	24/02/2015	85,13
JSR0890	T053100202	5819-4	21/10/2015	574,61
JSR0965	T012900401	7366-2	21/10/2015	85,13
JSR1489	T049700181	5550-0	22/10/2015	85,13
JSR2307	R003123550	7455-0	07/10/2015	85,13
JSR2865	T012900410	7366-2	22/10/2015	85,13
JSR3000	R003119892	7455-0	03/10/2015	85,13
JSR3047	R003117262	7455-0	04/10/2015	85,13
JSR4443	R003116456	7455-0	02/10/2015	85,13
JSR4648	T034300417	7366-2	22/10/2015	85,13
JSR4901	R003119824	7455-0	03/10/2015	85,13
JSR5248	T053600014	5452-1	21/10/2015	127,69
JSR5313	T022100258	5452-1	22/10/2015	127,69
JSR7774	T018000893	5452-1	22/10/2015	127,69
JSR9331	R003115697	7455-0	01/10/2015	85,13
JSR9653	T014600484	5550-0	22/10/2015	85,13
JSS0124	F001278838	6050-3	25/03/2015	191,54
JSS0884	T023702333	5568-0	22/10/2015	127,69
JSS0936	R003121449	7455-0	04/10/2015	85,13
JSS0936	R003116189	7455-0	03/10/2015	85,13
JSS1174	R003116913	7455-0	03/10/2015	85,13
JSS1256	R003119889	7463-0	03/10/2015	127,69
JSS1358	T025501057	5452-1	23/10/2015	127,69
JSS2552	R003123382	7455-0	07/10/2015	85,13
JSS2718	T030201411	5509-0	21/10/2015	85,13
JSS2718	T030201412	5185-1	21/10/2015	127,69
JSS2718	T030201413	5185-2	21/10/2015	127,69
JSS2718	T030201414	5843-4	21/10/2015	127,69
JSS2718	T030201415	5886-0	21/10/2015	191,54
JSS3041	R003120227	7455-0	04/10/2015	85,13
JSS3358	R003121915	7455-0	06/10/2015	85,13
JSS4002	T018000921	5622-1	23/10/2015	53,21
JSS4733	R003118732	7455-0	01/10/2015	85,13
JSS6279	T023702311	5452-7	14/10/2015	127,69
JSS6486	R003116915	7455-0	03/10/2015	85,13
JSS7087	T030201494	5185-1	26/10/2015	127,69
JSS7543	T016700907	5630-0	26/10/2015	85,13
JSS7738	R003121353	7455-0	03/10/2015	85,13
JSS8404	R003116985	7455-0	04/10/2015	85,13
JSS8404	R003116989	7455-0	04/10/2015	85,13
JSS8568	T032300419	7366-2	22/10/2015	85,13
JSS8834	T040200673	5541-2	21/10/2015	53,21
JSS9071	R003121865	7455-0	05/10/2015	85,13
JSS9180	R003116190	7455-0	03/10/2015	85,13
JSS9180	R003121884	7587-0	04/10/2015	191,54
JSS9385	R003123543	7455-0	07/10/2015	85,13
JSS9682	R003118683	7455-0	02/10/2015	85,13
JST0161	T015101487	5550-0	21/10/2015	85,13
JST0490	T018802039	5452-1	22/10/2015	127,69
JST0641	R003116364	7455-0	01/10/2015	85,13
JST1113	R003121273	7455-0	05/10/2015	85,13
JST2561	T030102745	5509-0	21/10/2015	85,13
JST2591	T010600448	5630-0	23/10/2015	85,13
JST2634	T033900165	5550-0	21/10/2015	85,13
JST3309	T053100214	6025-0	22/10/2015	191,54
JST3507	R003118756	7455-0	04/10/2015	85,13
JST3676	R003118961	7455-0	03/10/2015	85,13
JST3760	R003117053	7455-0	04/10/2015	85,13
JST3912	T018501218	5452-1	23/10/2015	127,69
JST4263	T024201160	5487-0	21/10/2015	127,69

PLACA	AIT	INFRACAO	DATA	VALOR
JST4432	T010600412	5550-0	20/10/2015	85,13
JST4490	R003117202	7455-0	04/10/2015	85,13
JST5048	T029700024	6050-1	23/10/2015	191,54
JST7168	T014600482	5550-0	22/10/2015	85,13
JST7895	R003122289	7455-0	06/10/2015	85,13
JST8113	T016700895	5452-2	23/10/2015	127,69
JST8560	T037603173	5185-1	22/10/2015	127,69
JST8560	T037603274	5185-1	26/10/2015	127,69
JST8588	R003119766	7455-0	04/10/2015	85,13
JST8600	R003117259	7455-0	04/10/2015	85,13
JST9701	T012900428	5568-0	26/10/2015	127,69
JSU0402	T019401688	7366-2	22/10/2015	85,13
JSU0447	T038000457	5541-6	25/10/2015	53,21
JSU1397	T050000233	5452-1	13/07/2015	127,69
JSU1444	R003119781	7587-0	03/10/2015	191,54
JSU2857	R003123500	7455-0	07/10/2015	85,13
JSU2906	T038500638	5452-5	19/10/2015	127,69
JSU4409	R003118959	7455-0	01/10/2015	85,13
JSU4687	R003117386	7455-0	03/10/2015	85,13
JSU4846	R003123541	7455-0	07/10/2015	85,13
JSU5175	R003119338	7455-0	02/10/2015	85,13
JSU5253	T032300430	7366-2	22/10/2015	85,13
JSU5483	R003119899	7455-0	02/10/2015	85,13
JSU5998	R003121373	7455-0	04/10/2015	85,13
JSU6765	R003116398	7455-0	03/10/2015	85,13
JSU7708	T018300577	5452-1	23/10/2015	127,69
JSU9252	R003117058	7455-0	04/10/2015	85,13
JSU9732	R003122071	7587-0	04/10/2015	191,54
JSU9754	T018200295	5185-1	23/10/2015	127,69
JSV0253	R003119923	7455-0	04/10/2015	85,13
JSV1398	T016601485	5568-0	23/10/2015	127,69
JSV1843	R003121914	7455-0	06/10/2015	85,13
JSV1975	R003119355	7455-0	01/10/2015	85,13
JSV2131	R003117384	7455-0	03/10/2015	85,13
JSV2519	R003122041	7455-0	02/10/2015	85,13
JSV3742	R003116410	7455-0	03/10/2015	85,13
JSV4552	R003117258	7455-0	04/10/2015	85,13
JSV4695	T032100024	5550-0	22/10/2015	85,13
JSV5117	T022500960	7366-2	22/10/2015	85,13
JSV5551	T020801220	5487-0	24/10/2015	127,69
JSV6077	R002924726	7455-0	19/04/2015	85,13
JSV6837	T019401625	5185-1	21/10/2015	127,69
JSV7547	R003116332	7455-0	02/10/2015	85,13
JSV8213	R003116955	7455-0	01/10/2015	85,13
JSV9493	R003123463	7455-0	07/10/2015	85,13
JSV9825	T014700848	5550-0	21/10/2015	85,13
JSW0168	T021900118	5550-0	25/10/2015	85,13
JSW0251	R003117057	7455-0	04/10/2015	85,13
JSW0446	R002942724	7455-0	08/05/2015	85,13
JSW0680	T022600104	5568-0	23/10/2015	127,69
JSW0782	R003118734	7455-0	01/10/2015	85,13
JSW1545	R003123445	7455-0	07/10/2015	85,13
JSW2790	R003115721	7455-0	01/10/2015	85,13
JSW3909	R003120545	7455-0	03/10/2015	85,13
JSW4452	T017300576	5452-1	22/10/2015	127,69
JSW5294	R003123656	7455-0	07/10/2015	85,13
JSW5328	T028500475	5452-1	26/10/2015	127,69
JSW5525	R003123482	7455-0	07/10/2015	85,13
JSW5846	T019800970	7366-1	21/10/2015	85,13
JSW7499	R003115720	7455-0	01/10/2015	85,13
JSW7625	T025501024	5452-1	21/10/2015	127,69
JSW7918	T029103057	5185-1	23/10/2015	127,69
JSW8113	R003119871	7455-0	04/10/2015	85,13
JSW8185	T019401742	5185-1	23/10/2015	127,69
JSW8230	R003116466	7455-0	02/10/2015	85,13
JSW8772	T018802065	5452-1	23/10/2015	127,69
JSW8890	R003119500	7455-0	03/10/2015	85,13
JSW9217	R003118773	7455-0	01/10/2015	85,13
JSW9960	R003117308	7455-0	02/10/2015	85,13
JSX0483	R003119782	7587-0	03/10/2015	191,54
JSX0954	T015500332	5509-0	22/10/2015	85,13
JSX0967	R003116900	7455-0	02/10/2015	85,13
JSX1139	R003123373	7455-0	07/10/2015	85,13
JSX1287	T032500674	6050-1	25/10/2015	191,54
JSX1367	T010600441	6050-1	23/10/2015	191,54
JSX1548	R003119634	7455-0	04/10/2015	85,13
JSX3002	T029103068	7366-2	23/10/2015	85,13
JSX4393	R003117375	7455-0	03/10/2015	85,13
JSX5325	R003119786	7587-0	03/10/2015	191,54
JSX5457	T032500670	7366-2	23/10/2015	85,13
JSX5648	T035400325	5673-1	22/10/2015	85,13
JSX7790	T018000916	5622-1	23/10/2015	53,21
JXK8524	T036900304	5550-0	21/10/2015	85,13
JXK8544	T019104220	5185-1	22/10/2015	127,69
JXK8631	R003121389	7455-0	04/10/2015	85,13
JXK8667	T019104144	5185-1	20/10/2015	127,69
JXK8951	R003117307	7455-0	02/10/2015	85,13
JXK9742	R003121204	7455-0	03/10/2015	85,13
KJY0500	R003116461	7455-0	02/10/2015	85,13
KJY1285	R003117055	7455-0	04/10/2015	85,13
KJY1469	T01			

PLACA	AIT	INFRACAO	DATA	VALOR
KRD03377	R003121170	7455-0	05/10/2015	85,13
KVD5977	T021502142	7048-1	26/10/2015	191,54
KVI6532	T016100382	5819-6	21/10/2015	574,61
KVK7483	P002311224	5568-0	01/10/2015	127,69
KWP5473	R003119738	7455-0	02/10/2015	85,13
KWP5473	R003124028	7463-0	07/10/2015	127,69
KWP5473	R003121787	7463-0	06/10/2015	127,69
KXC2541	R003117250	7455-0	01/10/2015	85,13
KYN6589	T016700862	5452-1	21/10/2015	127,69
KYN6589	T040600865	5452-1	21/10/2015	127,69
KYV5492	T022200063	7366-2	26/10/2015	85,13
KZW5875	T034400394	5541-2	22/10/2015	53,21
LAK03500	P002322980	5541-2	22/10/2015	53,21
LBV4686	P020590174	5479-0	20/10/2015	85,13
LEM8096	R003120285	7455-0	04/10/2015	85,13
LIC5020	T019401636	5185-1	21/10/2015	127,69
LKL7823	T019200596	5185-1	20/10/2015	127,69
LKV8791	T019104277	5541-6	23/10/2015	53,21
LLG8245	R003121229	7455-0	06/10/2015	85,13
LLR4267	T038000458	5541-5	25/10/2015	53,21
LNM0993	R003121462	7463-0	04/10/2015	127,69
LOD9726	R003117115	7455-0	03/10/2015	85,13
LOT8876	T036400315	5185-1	26/10/2015	127,69
LPE3491	T016900236	5185-1	22/10/2015	127,69
LPP2685	R003119560	7463-0	02/10/2015	127,69
LPP9260	R003119482	7455-0	05/10/2015	85,13
LQD5449	T019104176	5452-1	21/10/2015	127,69
LQEO156	P002311230	7366-2	01/10/2015	85,13
LQM2547	T021900121	5380-0	25/10/2015	85,13
LQX7285	T018000888	5622-1	21/10/2015	53,21
LSR4442	R003115712	7455-0	01/10/2015	85,13
LUB1131	T021000698	7366-2	23/10/2015	85,13
LVI5385	T022500978	6050-1	24/10/2015	191,54
LVR2638	R003118693	7455-0	01/10/2015	85,13
LWY9714	T014000070	5843-4	26/10/2015	127,69
MAT4793	T025501040	5550-0	22/10/2015	85,13
MER9156	T019801009	5452-1	23/10/2015	127,69
MET9501	R003119686	7455-0	03/10/2015	85,13
MFUA265	R003116211	7455-0	02/10/2015	85,13
MGM9162	R003122096	7455-0	06/10/2015	85,13
MGA4268	R003116495	7463-0	03/10/2015	127,69
MHA2110	P002274465	5550-0	22/10/2015	85,13
MHI9993	P002274467	5550-0	22/10/2015	85,13
MHL1129	T025501023	5487-0	21/10/2015	127,69
MIX1909	T036300119	5185-1	26/10/2015	127,69
MKL4753	T021000664	5878-0	21/10/2015	85,13
MKM4259	T038000425	5541-5	24/10/2015	53,21
MOP7549	R003123417	7455-0	07/10/2015	85,13
MPR7154	R003115879	7463-0	02/10/2015	127,69
MPX7347	R003121280	7463-0	05/10/2015	127,69
MQC3600	R003118984	7455-0	04/10/2015	85,13
MQD5616	T013300438	5487-0	23/10/2015	127,69
MOF5556	P002309978	7366-2	19/10/2015	85,13
MLQ9390	T019401662	5568-0	22/10/2015	127,69
MQQ3226	T011901714	5452-1	21/10/2015	127,69
MSB8607	F001278648	6050-3	17/03/2015	191,54
MSS9880	R003115826	7455-0	02/10/2015	85,13
MTD1436	R003123494	7455-0	07/10/2015	85,13
MTG8533	R003117048	7455-0	04/10/2015	85,13
MUH4444	R003117045	7455-0	04/10/2015	85,13
MVB8050	T022100262	5452-1	23/10/2015	127,69
MVE6139	R003116434	7455-0	02/10/2015	85,13
MYD8457	T010600413	5568-0	20/10/2015	127,69
MZA9530	T018600561	5673-1	21/10/2015	85,13
MZC8934	R003123401	7455-0	07/10/2015	85,13
MZE9184	T029400101	5622-1	21/10/2015	53,21
MZJ5454	R003117219	7455-0	01/10/2015	85,13
MZK4826	T010600459	6050-1	26/10/2015	191,54
NALS541	R003116492	7455-0	03/10/2015	85,13
NCC0141	R003122238	7455-0	05/10/2015	85,13
NCH4359	R003124015	7455-0	07/10/2015	85,13
NCH4359	R003124082	7455-0	07/10/2015	85,13
NCW0814	T015900110	5568-0	02/10/2015	127,69
NDZ7106	R003115809	7455-0	02/10/2015	85,13
NDZ7106	R003119475	7455-0	03/10/2015	85,13
NEL0524	T029103055	5185-1	23/10/2015	127,69
NEVI541	R003122270	7455-0	05/10/2015	85,13
NFG8019	R003117345	7455-0	03/10/2015	85,13
NGG3379	T037603224	5185-1	23/10/2015	127,69
NKA8555	T034200475	5738-0	23/10/2015	191,54
NKD4871	R003119895	7455-0	01/10/2015	85,13
NKW5567	R003122232	7455-0	05/10/2015	85,13
NLG7413	T036300108	7366-2	26/10/2015	85,13
NLV4264	T030400490	5550-0	26/10/2015	85,13
NLW2757	R003117120	7455-0	03/10/2015	85,13
NLW5059	R003120281	7455-0	04/10/2015	85,13
NMD4707	R003121306	7455-0	06/10/2015	85,13
NME3236	T041100212	5541-1	20/10/2015	53,21
NMG0134	R003124037	7463-0	07/10/2015	127,69
NMK4660	R003120436	7463-0	03/10/2015	127,69
NMK4660	R003120371	7455-0	03/10/2015	85,13
NMK4660	R003118895	7463-0	03/10/2015	127,69
NML6570	R003116285	7455-0	04/10/2015	85,13

PLACA	AIT	INFRACAO	DATA	VALOR
NNV0090	R003124062	7455-0	07/10/2015	85,13
NNV6513	R003123449	7455-0	07/10/2015	85,13
NNX3333	T016700870	5452-1	22/10/2015	127,69
NDA0006	R003120218	7455-0	02/10/2015	85,13
NOT2924	R003121346	7455-0	03/10/2015	85,13
NPW1684	R003118808	7455-0	01/10/2015	85,13
NQB5620	R003119436	7463-0	03/10/2015	127,69
NQI9669	R003119715	7587-0	03/10/2015	191,54
NRH2791	R003117252	7455-0	01/10/2015	85,13
NS77465	T036400250	5185-1	22/10/2015	127,69
NTD0023	T018600576	5509-0	23/10/2015	85,13
NTD0351	T028500461	7366-2	26/10/2015	85,13
NTD1070	T014700898	7366-2	26/10/2015	85,13
NTD2468	R003119371	7455-0	01/10/2015	85,13
NTD2752	R002900044	7455-0	23/03/2015	85,13
NTD2961	T032300443	5452-1	23/10/2015	127,69
NTD3224	T036400305	5568-0	26/10/2015	127,69
NTD4073	R003121923	7455-0	06/10/2015	85,13
NTD4559	T023500520	7366-2	21/10/2015	85,13
NTD4739	T018802008	5452-1	21/10/2015	127,69
NTD4793	R003118716	7455-0	01/10/2015	85,13
NTD5123	T034300418	7366-2	22/10/2015	85,13
NTD5353	R003116893	7455-0	02/10/2015	85,13
NTD6237	T028500435	7366-2	21/10/2015	85,13
NTD6553	R003118940	7455-0	05/10/2015	85,13
NTD7747	R003124154	7463-0	07/10/2015	127,69
NTD7889	R003115845	7455-0	04/10/2015	85,13
NTD7985	F001280090	6050-3	26/04/2015	191,54
NTD7993	R003116446	7463-0	02/10/2015	127,69
NTD8233	T016700861	6564-0	21/10/2015	191,54
NTD8311	R003118728	7455-0	01/10/2015	85,13
NTD9829	T024300395	7366-2	24/10/2015	85,13
NTE0556	R002958969	7455-0	26/05/2015	85,13
NTE1779	R003119444	7455-0	03/10/2015	85,13
NTE2149	T023500521	5452-1	21/10/2015	127,69
NTE2378	T019401652	6122-0	22/10/2015	191,54
NTE2630	R003120479	7455-0	01/10/2015	85,13
NTE2911	R003116449	7455-0	02/10/2015	85,13
NTE3377	T018501212	5550-0	23/10/2015	85,13
NTE3606	R003124164	7463-0	07/10/2015	127,69
NTE3731	T018000915	5452-1	23/10/2015	127,69
NTE3748	P002265642	6017-4	23/10/2015	191,54
NTE3748	P002265645	6050-1	23/10/2015	191,54
NTE4289	T028500455	7048-1	25/10/2015	191,54
NTE4293	R003124111	7463-0	07/10/2015	127,69
NTE4407	T021502130	7366-2	26/10/2015	85,13
NTE4426	R003120489	7455-0	01/10/2015	85,13
NTE4477	R003116444	7455-0	02/10/2015	85,13
NTE4933	T036900313	5568-0	22/10/2015	127,69
NTE4964	R003116443	7455-0	02/10/2015	85,13
NTE5165	T034400407	5541-2	26/10/2015	53,21
NTE5187	T013100485	5487-0	20/10/2015	127,69
NTE5547	R003120259	7455-0	02/10/2015	85,13
NTE5805	T037603179	5185-1	22/10/2015	127,69
NTE5819	R003122067	7587-0	04/10/2015	191,54
NTE5945	T020801246	5452-6	25/10/2015	127,69
NTE6328	T028500429	7048-1	21/10/2015	191,54
NTE7064	R003119887	7455-0	03/10/2015	85,13
NTE7064	R003119661	7455-0	01/10/2015	85,13
NTE7123	R003121166	7455-0	02/10/2015	85,13
NTE7433	T019800982	5185-2	21/10/2015	127,69
NTE7943	T018300567	5452-1	22/10/2015	127,69
NTE8037	R003115880	7455-0	02/10/2015	85,13
NTE8290	T018501207	5185-1	22/10/2015	127,69
NTE8965	R003124155	7455-0	07/10/2015	85,13
NTE9595	R003116445	7455-0	02/10/2015	85,13
NTE9716	T016700860	7366-2	21/10/2015	85,13
NTE9773	R003123620	7455-0	07/10/2015	85,13
NTF0651	T012900373	5452-1	20/10/2015	127,69
NTF0947	R003117062	7455-0	02/10/2015	85,13
NTF1546	T021700473	5185-1	22/10/2015	127,69
NTF1986	R003116948	7455-0	01/10/2015	85,13
NTF1986	R003121991	7455-0	05/10/2015	85,13
NTF2525	P002321993	5541-2	21/10/2015	53,21
NTF2997	R002892619	7471-0	15/03/2015	574,61
NTF3187	R003117044	7455-0	04/10/2015	85,13
NTF3363	R003122303	7455-0	06/10/2015	85,13
NTF3755	T035000329	5452-1	23/10/2015	127,69
NTF4227	T013300429	5487-0	22/10/2015	127,69
NTF4257	R003118861	7455-0	03/10/2015	85,13
NTF4622	T048900046	5509-0	21/10/2015	85,13
NTF5995	R003118684	7455-0	02/10/2015	85,13
NTF6366	T032300414	5185-1	22/10/2015	127,69
NTF6888	T035400322	5452-2	22/10/2015	127,69
NTF7484	T019401713	5550-0	23/10/2015	85,13
NTF7562	T032300439	6041-2	22/10/2015	127,69
NTF7639	T036300107	5185-1	26/10/2015	127,69
NTF8224	R003120360	7455-0	04/10/2015	85,13
NTF8332	T014700882	7366-2	22/10/2015	85,13
NTF8870	T03980007			

PLACA	AIT	INFRACAO	DATA	VALOR
NTK3539	P002322992	5541-2	25/10/2015	53,21
NTK5731	R003120382	7455-0	05/10/2015	85,13
NTK6185	R003122169	7455-0	03/10/2015	85,13
NTK6247	R003116451	7455-0	02/10/2015	85,13
NTK6266	T017900492	5622-1	21/10/2015	53,21
NTK6431	T037603199	7366-2	22/10/2015	85,13
NTK6682	R003122206	7455-0	05/10/2015	85,13
NTK7769	R003116394	7455-0	03/10/2015	85,13
NTK8092	R003118692	7455-0	01/10/2015	85,13
NTK8092	R003122196	7455-0	03/10/2015	85,13
NTK8243	T035000338	5452-1	26/10/2015	127,69
NTK8422	T018501200	7366-2	21/10/2015	85,13
NTK8638	T012300594	5622-2	21/10/2015	53,21
NTK8656	R003122302	7455-0	06/10/2015	85,13
NTK9043	R003121198	7455-0	03/10/2015	85,13
NTK9254	T018600570	5452-1	22/10/2015	127,69
NTK9698	R003119660	7455-0	01/10/2015	85,13
NTL0642	R003119370	7463-0	01/10/2015	127,69
NTL2031	T021000710	5550-0	26/10/2015	85,13
NTL2032	R003116365	7455-0	01/10/2015	85,13
NTL2368	R003119524	7463-0	05/10/2015	85,13
NTL3110	T034900359	5541-4	23/10/2015	53,21
NTL4285	R003122205	7455-0	05/10/2015	85,13
NTL4494	T023702372	5550-0	24/10/2015	85,13
NTL4980	R003116879	7455-0	02/10/2015	85,13
NTL5590	R003118726	7463-0	01/10/2015	127,69
NTL5825	T019401716	5185-1	23/10/2015	127,69
NTL6057	R003122168	7455-0	03/10/2015	85,13
NTL6382	T036400217	5622-2	21/10/2015	53,21
NTL6385	T029102993	5185-1	21/10/2015	127,69
NTL6493	T037200032	7366-2	21/10/2015	85,13
NTL6599	R003118727	7455-0	01/10/2015	85,13
NTL6873	T018300553	5550-0	22/10/2015	85,13
NTL7585	R003121336	7455-0	03/10/2015	85,13
NTL7884	T054100007	7366-2	21/10/2015	85,13
NTL7990	T023300506	5452-1	22/10/2015	127,69
NTL8017	R003115750	7455-0	01/10/2015	85,13
NTL8517	T025501065	5550-0	26/10/2015	85,13
NTL8612	R003115788	7455-0	03/10/2015	85,13
NTL8612	T015101489	5550-0	21/10/2015	85,13
NTL8949	R003120471	7455-0	01/10/2015	85,13
NTL9095	T034300421	7366-2	22/10/2015	85,13
NTL9444	T021502127	7366-2	26/10/2015	85,13
NTL9458	T029102990	7366-2	21/10/2015	85,13
NTL9779	T016700873	5452-1	22/10/2015	127,69
NTM0301	T021502160	5550-0	26/10/2015	85,13
NTM1590	R003119650	7587-0	03/10/2015	191,54
NTM2654	R003121239	7455-0	06/10/2015	85,13
NTM3000	R003118735	7463-0	01/10/2015	127,69
NTM3051	R003118722	7455-0	01/10/2015	85,13
NTM3456	T030102717	5185-1	21/10/2015	127,69
NTM3459	T025000657	6050-1	22/10/2015	191,54
NTM4076	R002920856	7455-0	14/04/2015	85,13
NTM4084	T022600108	7366-2	26/10/2015	85,13
NTM4470	T011901723	7048-1	22/10/2015	191,54
NTM4559	R003116321	7455-0	02/10/2015	85,13
NTM5255	R003117157	7455-0	02/10/2015	85,13
NTM5934	T018501220	5452-1	23/10/2015	127,69
NTM6769	R003120430	7455-0	04/10/2015	85,13
NTM7407	R003116986	7455-0	04/10/2015	85,13
NTN0307	T028500431	5487-0	21/10/2015	127,69
NTN0456	T030201450	5185-1	23/10/2015	127,69
NTN0537	R003121867	7455-0	05/10/2015	85,13
NTN0550	R003116911	7455-0	03/10/2015	85,13
NTN0869	T025501046	5452-1	23/10/2015	127,69
NTN1042	R003118729	7455-0	01/10/2015	85,13
NTN1915	T019800984	7366-2	21/10/2015	85,13
NTN2474	R003120239	7455-0	04/10/2015	85,13
NTN2632	R003123617	7455-0	07/10/2015	85,13
NTN2830	R002849720	7455-0	06/10/2015	85,13
NTN3246	R003118770	7463-0	04/10/2015	127,69
NTN4963	R003124110	7455-0	07/10/2015	85,13
NTN6076	T032300437	6041-2	22/10/2015	127,69
NTN6936	R003123534	7455-0	07/10/2015	85,13
NTN8668	R002899008	7455-0	24/03/2015	85,13
NTN9527	T030201418	5509-0	21/10/2015	85,13
NTN9527	T030201419	5886-0	21/10/2015	191,54
NTO0251	T054100003	6068-1	21/10/2015	127,69
NTO0278	R003122037	7463-0	02/10/2015	127,69
NTO0330	R003117377	7455-0	03/10/2015	85,13
NTO0676	T036100080	7366-2	20/10/2015	85,13
NTO2317	T025501032	5550-0	21/10/2015	85,13
NTO2543	R003116320	7455-0	02/10/2015	85,13
NTO3036	T029800401	7366-2	21/10/2015	85,13
NTO4674	T028500443	7048-1	23/10/2015	191,54
NTO4674	T028500466	7048-1	26/10/2015	191,54
NTOS339	T021000705	5550-0	26/10/2015	85,13
NTOS366	T019800981	5673-1	21/10/2015	85,13
NTOS460	T021700492	5568-0	26/10/2015	127,69
NTOS482	R003115827	7455-0	02/10/2015	85,13
NTOS482	R003115828	7455-0	02/10/2015	85,13
NTOS543	T035400332	5959-1	26/10/2015	957,70
NTOS588	T021000673	5452-1	22/10/2015	127,69

PLACA	AIT	INFRACAO	DATA	VALOR
NT05766	R003118723	7455-0	01/10/2015	85,13
NT07050	T035000328	6041-2	22/10/2015	127,69
NT07381	T030102701	7366-2	21/10/2015	85,13
NT07638	T011901715	5380-0	21/10/2015	85,13
NT07676	T018802056	5452-1	22/10/2015	127,69
NT08509	T019104152	5550-0	21/10/2015	85,13
NT08698	T034200449	5479-0	21/10/2015	85,13
NT08964	R003119549	7455-0	03/10/2015	85,13
NT09089	R003122038	7455-0	02/10/2015	85,13
NT09215	T022500980	5568-0	24/10/2015	127,69
NT09543	T029400114	5487-0	26/10/2015	127,69
NT09993	P002322994	5541-2	25/10/2015	53,21
NTP0246	T025200445	5568-0	26/10/2015	127,69
NTP1504	R003118736	7455-0	01/10/2015	85,13
NTP1701	R003116460	7455-0	02/10/2015	85,13
NTP1868	T017801968	5738-0	26/10/2015	191,54
NTP2566	R003122036	7463-0	02/10/2015	127,69
NTP2793	T025000658	7366-2	22/10/2015	85,13
NTP2827	R002880251	7455-0	26/02/2015	85,13
NTP3143	T022400505	5185-1	23/10/2015	127,69
NTP3453	R003116454	7455-0	02/10/2015	85,13
NTP3897	T019801010	7366-2	26/10/2015	85,13
NTP4197	T030201462	5835-0	25/10/2015	127,69
NTP4714	R003122260	7455-0	05/10/2015	85,13
NTP5037	R003120296	7455-0	04/10/2015	85,13
NTP5196	T025501052	5550-0	23/10/2015	85,13
NTP5237	T021502112	7366-2	21/10/2015	85,13
NTP5317	R003122213	7455-0	05/10/2015	85,13
NTP5529	R003121989	7455-0	05/10/2015	85,13
NTP5746	T036700276	5541-1	21/10/2015	53,21
NTP6067	T030102704	5185-1	21/10/2015	127,69
NTP6278	T019104257	5185-1	23/10/2015	127,69
NTP6454	R003120429	7455-0	04/10/2015	85,13
NTP7316	R003123544	7455-0	07/10/2015	85,13
NTP7390	R003115829	7455-0	02/10/2015	85,13
NTP7601	R003121919	7455-0	06/10/2015	85,13
NTP7620	R003122035	7463-0	02/10/2015	127,69
NTP7789	T024300394	5452-1	24/10/2015	127,69
NTP7943	T047400563	5550-0	22/10/2015	85,13
NTP9181	R003121924	7455-0	06/10/2015	85,13
NTQ0030	T021000709	5550-0	26/10/2015	85,13
NTQ0170	R003122215	7455-0	05/10/2015	85,13
NTQ0840	R003119722	7455-0	02/10/2015	85,13
NTQ1946	T019800973	5185-1	21/10/2015	127,69
NTQ1995	T024300400	7030-1	25/10/2015	191,54
NTQ2418	R003117376	7455-0	03/10/2015	85,13
NTQ2474	T032300417	5550-0	22/10/2015	85,13
NTQ2829	T032300429	7366-2	22/10/2015	85,13
NTQ4358	T035000325	7366-2	21/10/2015	85,13
NTQ4667	T047400070	5738-0	21/10/2015	191,54
NTQ5474	T030201456	5452-1	23/10/2015	127,69
NTQ5954	R002944257	7455-0	02/05/2015	85,13
NTQ6119	T029103009	5185-1	21/10/2015	127,69
NTQ6321	T018000918	5622-1	23/10/2015	53,21
NTQ6883	T013900348	7366-2	21/10/2015	85,13
NTQ6946	T015101513	5452-1	23/10/2015	127,69
NTQ7353	T030201483	5185-1	26/10/2015	127,69
NTQ7353	T030201484	5185-2	26/10/2015	127,69
NTQ7353	T030201461	5185-1	25/10/2015	127,69
NTQ7500	R003117255	7455-0	01/10/2015	85,13
NTQ7651	R002916050	7455-0	15/04/2015	85,13
NTQ7862	R003120546	7455-0	03/10/2015	85,13
NTQ7890	R003117203	7455-0	04/10/2015	85,13
NTQ7904	T010600419	7366-2	21/10/2015	85,13
NTQ8255	R003118976	7455-0	02/10/2015	85,13
NTQ8962	T023800757	7366-2	23/10/2015	85,13
NTQ9110	T018600586	5550-0	24/10/2015	85,13
NTQ9169	T019401651	5550-0	22/10/2015	85,13
NTR0516	R003116909	7455-0	03/10/2015	85,13
NTR0567	R003122256	7455-0	05/10/2015	85,13
NTR1167	R003117050	7463-0	04/10/2015	127,69
NTR1763	T016300308	6050-1	23/10/2015	191,54
NTR3262	R003124109	7455-0	07/10/2015	85,13
NTR3285	T017800723	5541-2	15/07/2015	53,21
NTR4295	T012900414	5550-0	23/10/2015	85,13
NTR4350	R003116416	7455-0	03/10/2015	85,13
NTR4654	T002801822	5487-0	22/10/2015	127,69
NTR4758	T013900367	7366-2	26/10/2015	85,13
NTR5411	T030102772	5185-1	26/10/2015	127,69
NTR5411	T030102773	5185-2	26/10/2015	127,69
NTR5591	T002801829	5452-1	22/10/2015	127,69
NTR6460	R003123657	7455-0	07/10/2015	85,13
NTR6628	R003121383	7455-0	04/10/2015	85,13
NTR7789	T023702300	5452-1	14/10/2015	127,69
NTR7870	T011901744	7366-2	26/10/2015	85,13
NTR9140	T025501048	5738-0	23/10/2015	191,54
NTR9202	T019401617	5622-2	21/10/2015	53,21
NTR9257	T024500802	7366-2	21/10/2015	85,13
NTR50691	T038000459	5541-5	2	





PLACA	AIT	INFRACAO	DATA	VALOR
NTW4113	T015400315	6041-2	21/10/2015	127,69
NTW4181	T010600453	6050-1	23/10/2015	191,54
NTW6109	T019401690	5568-0	22/10/2015	127,69
NTW6109	R003123616	7455-0	07/10/2015	85,13
NTW6156	T024201168	7366-2	22/10/2015	85,13
NTW6244	T017801949	5541-3	21/10/2015	53,21
NTW6325	R003116196	7455-0	03/10/2015	85,13
NTW7775	P002314001	6041-2	23/10/2015	127,69
NTW8602	R003117403	7455-0	01/10/2015	85,13
NTW9280	T053600019	5452-1	21/10/2015	127,69
NTW9525	R003122004	7455-0	02/10/2015	85,13
NTW9525	R003121959	7463-0	04/10/2015	127,69
NTW9939	R003117020	7455-0	04/10/2015	85,13
NTZ5460	P002314080	6041-2	23/10/2015	127,69
NUE9597	R003117379	7455-0	03/10/2015	85,13
NUN2426	R003122107	7455-0	06/10/2015	85,13
NVB1786	T006000868	7366-2	27/07/2015	85,13
NVK9651	T053100196	7366-2	21/10/2015	85,13
NVL4969	T036400261	7366-2	23/10/2015	85,13
NVM8437	R003121196	7455-0	03/10/2015	85,13
NVT5317	T017801959	5819-1	23/10/2015	574,61
NYD4555	T049100093	5550-0	21/10/2015	85,13
NYF3218	R002930179	7455-0	24/04/2015	85,13
NYF3892	R003119539	7455-0	03/10/2015	85,13
NYG0141	R002908151	5681-0	25/03/2015	53,21
NYH0220	R003124144	7455-0	07/10/2015	85,13
NYH1377	T018802079	5550-0	26/10/2015	85,13
NYH2264	T029103077	7366-2	23/10/2015	85,13
NYH2782	R003117358	7455-0	03/10/2015	85,13
NYH2875	T016800520	6050-1	25/10/2015	191,54
NYH3193	R003119909	7463-0	04/10/2015	127,69
NYH3242	T023101313	5452-1	22/10/2015	127,69
NYH5427	R002871716	7455-0	15/02/2015	85,13
NYH6661	R003122370	7463-0	05/10/2015	127,69
NYH6661	R003122395	7455-0	05/10/2015	85,13
NYH6729	T025501064	6050-1	26/10/2015	191,54
NYH6730	T049800088	7366-2	21/10/2015	85,13
NYH7788	T034300416	7366-2	21/10/2015	85,13
NYH7978	T029200074	7366-2	25/10/2015	85,13
NYH8588	T047600071	5550-0	21/10/2015	85,13
NYH8720	T037400951	5479-0	26/10/2015	85,13
NYH8772	R003123411	7455-0	07/10/2015	85,13
NYH8890	T020300097	7366-2	21/10/2015	85,13
NYH9538	T041100215	5452-1	20/10/2015	127,69
NYO0484	R003117103	7455-0	02/10/2015	85,13
NYI1029	T049700188	5452-5	22/10/2015	127,69
NYI1538	T013300425	5550-0	21/10/2015	85,13
NYI1667	T034900349	5185-1	21/10/2015	127,69
NYI2040	T029103017	7366-2	22/10/2015	85,13
NYI2040	T029103018	5185-1	22/10/2015	127,69
NYI2224	T029103030	5185-1	22/10/2015	127,69
NYI2224	T029103029	7366-2	22/10/2015	85,13
NYI3706	R003116423	7455-0	02/10/2015	85,13
NYI3995	T018000879	5550-0	21/10/2015	85,13
NYI4005	R003119768	7455-0	04/10/2015	85,13
NYI4238	R003119769	7455-0	04/10/2015	85,13
NYI4238	R003119643	7455-0	04/10/2015	85,13
NYI4925	T009800159	5690-0	23/10/2015	127,69
NYI5122	T021502109	7366-2	21/10/2015	85,13
NYI5168	R003119611	7455-0	01/10/2015	85,13
NYI5211	T021900119	5550-0	25/10/2015	85,13
NYI5911	T018501203	5690-0	21/10/2015	127,69
NYI7313	T010600429	5630-0	22/10/2015	85,13
NYI8121	T018600592	5550-0	24/10/2015	85,13
NYI8341	R003123410	7455-0	07/10/2015	85,13
NYI9005	T031700007	6017-4	23/10/2015	191,54
NYJ0092	T028400024	5460-0	25/10/2015	85,13
NYJ0156	T037800115	7366-2	26/10/2015	85,13
NYJ0157	T023702324	5380-0	14/10/2015	85,13
NYJ0170	R003117100	7455-0	02/10/2015	85,13
NYJ0529	R003120241	7455-0	04/10/2015	85,13
NYJ0639	R003119465	7463-0	04/10/2015	127,69
NYJ0639	R003119381	7463-0	04/10/2015	127,69
NYJ0971	P002217269	5215-2	26/10/2015	191,54
NYJ0971	P002217271	5835-0	26/10/2015	127,69
NYJ1195	T038000440	5541-6	25/10/2015	53,21
NYJ1256	T019104121	5185-1	20/10/2015	127,69
NYJ1540	T023702355	5452-1	15/10/2015	127,69
NYJ1645	R003120321	7455-0	03/10/2015	85,13
NYJ1692	T024201190	5452-1	23/10/2015	127,69
NYJ2661	T052700038	5541-4	21/10/2015	53,21
NYJ2703	R003123527	7455-0	07/10/2015	85,13
NYJ2999	T021502147	7366-2	26/10/2015	85,13
NYJ3692	T010600440	6050-1	23/10/2015	191,54
NYJ4084	T013100505	5487-0	23/10/2015	127,69
NYJ4403	T030201489	5185-2	26/10/2015	127,69
NYJ5116	R003123642	7455-0	07/10/2015	85,13
NYJ5357	T030201495	7366-2	26/10/2015	85,13
NYJ5357	T030201496	7234-0	26/10/2015	85,13
NYJ6248	T019401616	5185-2	21/10/2015	127,69
NYJ6253	R003119615	7463-0	03/10/2015	127,69
NYJ6593	T028700079	5380-0	22/10/2015	85,13
NYJ7286	T018501237	6122-0	26/10/2015	191,54

PLACA	AIT	INFRACAO	DATA	VALOR
NYJ8504	R003121428	7463-0	03/10/2015	127,69
NYJ9251	T019401727	5185-1	23/10/2015	127,69
NYJ9563	R002896414	7455-0	18/03/2015	85,13
NYJ9980	R003122183	7463-0	03/10/2015	127,69
NYK0048	R003121943	7455-0	06/10/2015	85,13
NYK1038	T020701273	7366-2	22/10/2015	85,13
NYK1038	T029103071	5452-1	23/10/2015	127,69
NYK1141	T017400081	7366-2	18/10/2015	85,13
NYK1141	T017400082	5185-1	18/10/2015	127,69
NYK1678	T029103071	5185-1	23/10/2015	127,69
NYK2078	R003117368	7455-0	03/10/2015	85,13
NYK3331	R003116392	7455-0	03/10/2015	85,13
NYK3663	T016700855	6491-0	21/10/2015	53,21
NYK4123	T016900240	7366-2	22/10/2015	85,13
NYK4123	T037603217	7366-2	22/10/2015	85,13
NYK5584	R003115819	7455-0	02/10/2015	85,13
NYK6556	R002920716	7455-0	19/04/2015	85,13
NYK7077	R003120210	7455-0	01/10/2015	85,13
NYK7148	R003123517	7463-0	07/10/2015	127,69
NYK7659	R003124100	7455-0	07/10/2015	85,13
NYK7702	T034100315	5541-2	22/10/2015	53,21
NYK7884	T035000332	5452-1	23/10/2015	127,69
NYK7943	R003123673	7463-0	07/10/2015	127,69
NYK8574	T032700168	5959-3	23/10/2015	957,70
NYK9131	R003121312	7455-0	06/10/2015	85,13
NYL0387	R003116474	7455-0	04/10/2015	85,13
NYL0446	R003119504	7455-0	01/10/2015	85,13
NYL0482	T006300470	7366-2	21/10/2015	85,13
NYL1800	R003122160	7455-0	03/10/2015	85,13
NYL2055	R003122008	7587-0	02/10/2015	191,54
NYL2274	R003117030	7455-0	04/10/2015	85,13
NYL2976	T029700022	6050-1	23/10/2015	191,54
NYL3546	R003116419	7455-0	02/10/2015	85,13
NYL4131	T036300100	5185-1	23/10/2015	127,69
NYL4520	T037200034	7030-1	22/10/2015	191,54
NYL4595	T023800761	6050-1	23/10/2015	191,54
NYL5415	T040600900	5487-0	22/10/2015	127,69
NYL5685	R003121406	7455-0	06/10/2015	85,13
NYL5800	R003122161	7455-0	03/10/2015	85,13
NYL6815	R003120231	7455-0	04/10/2015	85,13
NYL7269	T012000179	5568-0	21/10/2015	127,69
NYL8253	R003123464	7455-0	07/10/2015	85,13
NYL9044	T036400297	5185-1	26/10/2015	127,69
NYL9751	R003120350	7455-0	04/10/2015	85,13
NYL9856	T029103093	7366-2	26/10/2015	85,13
NYL9856	T036800225	5550-0	22/10/2015	85,13
NYM0009	R003122356	7455-0	04/10/2015	85,13
NYM0019	R003122057	7587-0	04/10/2015	191,54
NYM0019	R003117431	7455-0	02/10/2015	85,13
NYM0019	T035200677	5541-2	25/10/2015	53,21
NYM1442	R003119839	7455-0	03/10/2015	85,13
NYM1725	R003122180	7463-0	03/10/2015	127,69
NYM2154	R003115824	7463-0	02/10/2015	127,69
NYM2670	R003122058	7587-0	04/10/2015	191,54
NYM3196	R003118877	7463-0	01/10/2015	127,69
NYM3329	T021700474	5185-1	22/10/2015	127,69
NYM3339	T032100029	5550-0	26/10/2015	85,13
NYM3865	T019104214	5185-1	22/10/2015	127,69
NYM4572	R003117101	7463-0	02/10/2015	127,69
NYM5806	R003117168	7455-0	02/10/2015	85,13
NYM6556	R003121271	7455-0	05/10/2015	85,13
NYM9000	R003117366	7455-0	03/10/2015	85,13
NYM9664	T039700280	5452-1	24/10/2015	127,69
NYM9025	T036800223	7366-2	21/10/2015	85,13
NYM9594	R00801265	5541-2	26/10/2015	53,21
NYN0248	R003118848	7455-0	03/10/2015	85,13
NYN0335	T017900499	5738-0	21/10/2015	191,54
NYN0378	T054600032	5452-1	22/10/2015	127,69
NYN0519	R003122366	7587-0	04/10/2015	191,54
NYN0673	R003117102	7455-0	02/10/2015	85,13
NYN0708	R003118975	7463-0	02/10/2015	127,69
NYN0719	T038200373	5568-0	21/10/2015	127,69
NYN1230	T019104131	7366-2	20/10/2015	85,13
NYN1556	T019801004	5452-1	23/10/2015	127,69
NYN2502	R003118876	7455-0	01/10/2015	85,13
NYN2791	T014000069	5843-4	26/10/2015	127,69
NYN3073	R003122162	7455-0	03/10/2015	85,13
NYN3204	R003123477	7455-0	07/10/2015	85,13
NYN3204	R003117006	7455-0	04/10/2015	85,13
NYN3574	R003116197	7455-0	03/10/2015	85,13
NYN3597	T036400285	5185-2	26/10/2015	127,69
NYN3704	T020500335	6564-0	23/10/2015	191,54
NYN4026	R003115708	7455-0	01/10/2015	85,13
NYN4033	T030700264	5843-4	19/10/2015	127,69
NYN4399	T019104288	5541-3	24/10/2015	53,21
NYN4429	T036400228	5185-1	21/10/2015	127,69
NYN4434	T019104125	5185-1	20/10/2015	127,69
NYN5000	R003117032			

PLACA	AIT	INFRACAO	DATA	VALOR
NYR6286	R003119908	7455-0	04/10/2015	85,13
NYR6425	R003122179	7455-0	03/10/2015	85,13
NYR6570	T012900426	5550-0	26/10/2015	85,13
NYR6929	R003119778	7587-0	03/10/2015	191,54
NYR7227	R003116425	7463-0	02/10/2015	127,69
NYR7310	T021900110	5452-1	24/10/2015	127,69
NYR7503	T030400462	5550-0	22/10/2015	85,13
NYR8099	R003121183	7455-0	05/10/2015	85,13
NYR8161	T015300903	7366-2	21/10/2015	85,13
NYR8643	R003121302	7455-0	06/10/2015	85,13
NYR9375	T025200434	7366-2	21/10/2015	85,13
NYR9849	T022400073	5487-0	10/06/2015	127,69
NYS2078	R003117295	7455-0	02/10/2015	85,13
NYS2190	R003123436	7455-0	07/10/2015	85,13
NYS2283	P002313564	5452-1	16/10/2015	127,69
NYS2422	R003124145	7463-0	07/10/2015	127,69
NYS2422	T030102740	5185-1	21/10/2015	127,69
NYS2970	R003119861	7455-0	04/10/2015	85,13
NYS3595	T019800993	5185-1	22/10/2015	127,69
NYS3618	T016601471	5550-0	22/10/2015	85,13
NYS3764	T017801960	5452-1	23/10/2015	127,69
NYS3947	R003122279	7455-0	05/10/2015	85,13
NYS4194	T037800108	7366-2	24/10/2015	85,13
NYS4423	T017900490	5568-0	21/10/2015	127,69
NYS5010	R002868957	7455-0	10/02/2015	85,13
NYS5386	R002920611	7455-0	14/04/2015	85,13
NYS5455	R003122304	7455-0	06/10/2015	85,13
NYS5809	T012200534	7366-2	22/10/2015	85,13
NYS6189	R003121324	7463-0	03/10/2015	127,69
NYS6679	R002914536	7463-0	07/04/2015	127,69
NYS6679	R002901200	7455-0	25/03/2015	85,13
NYS7721	T021502121	5550-0	21/10/2015	85,13
NYS8582	T049600230	5819-2	21/10/2015	574,61
NYS9568	T049700190	7366-2	22/10/2015	85,13
NYS9927	T023702370	5568-0	24/10/2015	127,69
NYT0036	T011901732	5380-0	23/10/2015	85,13
NYT0050	T054000006	5550-0	21/10/2015	85,13
NYT0090	R003122009	7587-0	02/10/2015	191,54
NYT0324	R003121793	7455-0	06/10/2015	85,13
NYT0463	T035100081	5452-1	24/10/2015	127,69
NYT0482	T037700203	5720-0	23/10/2015	127,69
NYT0482	R003121332	7455-0	03/10/2015	85,13
NYT0713	T018600558	5541-4	21/10/2015	53,21
NYT0930	P002321997	5541-2	21/10/2015	53,21
NYT1284	T022500987	5541-1	24/10/2015	53,21
NYT1333	T021900108	5541-2	24/10/2015	53,21
NYT1835	P002322977	5541-2	21/10/2015	53,21
NYT3859	F001277776	6050-3	27/02/2015	191,54
NYT4505	T036400293	5622-2	26/10/2015	53,21
NYT4879	T024500801	7366-2	21/10/2015	85,13
NYT5464	T029103045	5185-1	22/10/2015	127,69
NYT5526	R003118744	7455-0	04/10/2015	85,13
NYT5961	T032300428	7366-2	22/10/2015	85,13
NYT6125	R003117108	7455-0	02/10/2015	85,13
NYT6907	T019801039	5452-1	26/10/2015	127,69
NYT7187	R002863504	7455-0	05/02/2015	85,13
NYT7724	R003119425	7455-0	04/10/2015	85,13
NYT7950	T028800188	5541-1	23/10/2015	53,21
NYT8218	T035000349	5452-1	26/10/2015	127,69
NYT8492	T029200077	5541-6	25/10/2015	53,21
NYT8956	T021700482	7366-2	23/10/2015	85,13
NYT9172	R003124089	7455-0	07/10/2015	85,13
NYT9191	T034100316	5541-2	22/10/2015	53,21
NYT9436	R002873583	7455-0	21/02/2015	85,13
NYU0001	R003123525	7455-0	07/10/2015	85,13
NYU0125	R003118767	7455-0	04/10/2015	85,13
NYU0130	T020801267	5550-0	26/10/2015	85,13
NYU0684	R003115873	7455-0	02/10/2015	85,13
NYU1334	T030102752	5185-1	21/10/2015	127,69
NYU1379	R002922329	7455-0	14/04/2015	85,13
NYU1520	R003120274	7455-0	01/10/2015	85,13
NYU2289	T029102991	5185-1	21/10/2015	127,69
NYU2780	T038500653	5550-0	21/10/2015	85,13
NYU3591	R003115848	7455-0	04/10/2015	85,13
NYU3866	T014700851	7366-2	21/10/2015	85,13
NYU4665	T019801035	6050-1	26/10/2015	191,54
NYU4946	R003121944	7455-0	06/10/2015	85,13
NYU5250	T028500457	7048-1	25/10/2015	191,54
NYU6628	T036400236	7366-2	22/10/2015	85,13
NYU6628	T036400238	5185-1	22/10/2015	127,69
NYU6628	T019401659	5568-0	22/10/2015	127,69
NYU6657	T0233000515	5550-0	23/10/2015	85,13
NYU6796	R003121902	7455-0	03/10/2015	85,13
NYU7705	T023101304	5452-1	22/10/2015	127,69
NYU8263	T029800407	5819-6	21/10/2015	574,61
NYU8397	T024500814	7366-1	22/10/2015	85,13
NYU8617	R003116424	7455-0	02/10/2015	85,13
NYU8679	T030201429	5886-0	22/10/2015	191,54
NYU8679	T030201428	5509-0	22/10/2015	85,13
NYU9273	R003121348	7455-0	03/10/2015	85,13
NYU9568	R003122369	7455-0	05/10/2015	85,13
NYU9776	T021502131	7366-2	26/10/2015	85,13
NYU9823	T030102758	5185-1	21/10/2015	127,69

PLACA	AIT	INFRACAO	DATA	VALOR
NYV0205	T036800220	7366-2	21/10/2015	85,13
NYV0884	T041100213	5452-1	20/10/2015	127,69
NYV1441	T012900432	5550-0	26/10/2015	85,13
NYV1665	T029200066	5541-3	24/10/2015	53,21
NYV2040	T025000655	7366-2	22/10/2015	85,13
NYV2290	T036400271	5185-1	23/10/2015	127,69
NYV2377	T019104231	5207-0	22/10/2015	53,21
NYV3035	T033900171	5550-0	23/10/2015	85,13
NYV3239	T013100508	7366-2	26/10/2015	85,13
NYV4428	R003122034	7455-0	02/10/2015	85,13
NYV4456	R003122181	7455-0	03/10/2015	85,13
NYV5256	T019104185	5479-0	21/10/2015	85,13
NYV5512	T023500525	7366-2	22/10/2015	85,13
NYV5726	R003116418	7455-0	02/10/2015	85,13
NYV5895	T037603187	5185-1	22/10/2015	127,69
NYV6252	T030201491	5185-1	26/10/2015	127,69
NYV6471	T024201171	5452-1	22/10/2015	127,69
NYV6892	R003117242	7455-0	01/10/2015	85,13
NYV7021	R003116264	7455-0	04/10/2015	85,13
NYV7145	T033600051	5738-0	22/10/2015	191,54
NYV7327	R003119795	7455-0	02/10/2015	85,13
NYV7710	T036400225	5185-1	21/10/2015	127,69
NYV8022	R003121852	7455-0	05/10/2015	85,13
NYV8706	T018802071	5550-0	23/10/2015	85,13
NYV9254	T052000031	5550-0	21/10/2015	85,13
NYV9781	T011901742	5185-1	26/10/2015	127,69
NYW0463	T023401185	7366-2	22/10/2015	85,13
NYW1157	R002894459	7455-0	18/03/2015	85,13
NYW1510	R002903317	7455-0	26/03/2015	85,13
NYW1871	R003117164	7455-0	02/10/2015	85,13
NYW2271	T030102756	5819-6	21/10/2015	574,61
NYW2768	T037700205	5720-0	23/10/2015	127,69
NYW3067	R003122027	7455-0	02/10/2015	85,13
NYW3101	R003123526	7455-0	07/10/2015	85,13
NYW3272	T033600069	5738-0	26/10/2015	191,54
NYW3700	R003120472	7455-0	01/10/2015	85,13
NYW3996	T011901738	7048-1	26/10/2015	191,54
NYW4334	T039600096	7366-2	21/10/2015	85,13
NYW4980	T036300110	5541-6	26/10/2015	53,21
NYW5566	R003122394	7455-0	05/10/2015	85,13
NYW5670	T030800063	5479-0	25/10/2015	85,13
NYW6030	R003116874	7455-0	02/10/2015	85,13
NYW6245	T019104262	5550-0	23/10/2015	85,13
NYW6321	R003116242	7455-0	02/10/2015	85,13
NYW6493	R003116856	7455-0	04/10/2015	85,13
NYW6582	R002920612	7455-0	14/04/2015	85,13
NYW6582	R002921613	7455-0	14/04/2015	85,13
NYW7183	R003115847	7455-0	04/10/2015	85,13
NYW7251	T039800077	5550-0	06/10/2015	85,13
NYW7331	T033400174	5738-0	24/10/2015	191,54
NYW7618	R003121940	7455-0	06/10/2015	85,13
NYW8218	T019104154	5550-0	21/10/2015	85,13
NYW8278	T021502120	5550-0	21/10/2015	85,13
NYW8632	T036800230	7366-2	23/10/2015	85,13
NYW8880	R002894829	7455-0	16/03/2015	85,13
NYW8881	R002800429	5541-2	24/10/2015	53,21
NYW9014	R002900054	7455-0	22/03/2015	85,13
NYX0235	T018300558	7366-2	22/10/2015	85,13
NYX0458	T018802085	5550-0	26/10/2015	85,13
NYX1675	R003119907	7455-0	04/10/2015	85,13
NYX1743	R003116420	7455-0	02/10/2015	85,13
NYX1950	P002299162	5452-1	22/10/2015	127,69
NYX2391	R003117212	7455-0	02/10/2015	85,13
NYX2878	R002817858	7471-0	19/12/2014	574,61
NYX3115	R003121927	7455-0	06/10/2015	85,13
NYX3782	R003121249	7455-0	02/10/2015	85,13
NYX3823	T036800221	7366-2	21/10/2015	85,13
NYX4020	R003124098	7455-0	07/10/2015	85,13
NYX5292	T036400267	7366-2	23/10/2015	85,13
NYX5432	T032700165	5797-0	23/10/2015	1915,40
NYX5793	R002875745	7455-0	21/02/2015	85,13
NYX6337	R003121301	7455-0	06/10/2015	85,13
NYX6711	R003121933	7455-0	06/10/2015	85,13
NYX6920	R003122150	7587-0	05/10/2015	191,54
NYX7268	T013200049	5207-0	22/10/2015	53,21
NYX7276	T041100214	5452-1	20/10/2015	127,69
NYX7751	R003123520	7455-0	07/10/2015	85,13
NYX8307	R003121851	7455-0	05/10/2015	85,13
NYX9286	R003118926	7455-0	03/10/2015	85,13
NYX9872	T023500522	5568-0	22/10/2015	127,69
NYX9896	T036400248	5185-1	22/10/2015	127,69
NYX9898	R003122133	7455-0	05/10/2015	85,13
NYY0691	T019104173	5550-0	21/10/2015	85,13
NYY0836	R003121317	7455-0	06/10/2015	85,13
NYY0841	R003119399	7455-0	03/10/2015	85,13
NYY0886	R003116257	7455-0	04/10/2015	85,13
NYY1063	T038000427	7366-2	24/10/2015	85,13
NYY1474	R003122305	7455-0	06/10	

PLACA	AIT	INFRACAO	DATA	VALOR
NZB3626	R003121978	7455-0	05/10/2015	85,13
NZB3676	T016700910	7366-2	26/10/2015	85,13
NZB3757	R003122312	7455-0	06/10/2015	85,13
NZB3986	T021900100	5185-1	23/10/2015	127,69
NZB4302	T021502098	7366-2	21/10/2015	85,13
NZB5605	T019104116	5185-1	20/10/2015	127,69
NZB6558	R003121384	7455-0	04/10/2015	85,13
NZB6804	R003119340	7455-0	02/10/2015	85,13
NZB7407	T028800189	5541-1	23/10/2015	53,21
NZB7427	T016800508	5541-2	21/10/2015	53,21
NZB7536	R003123513	7455-0	07/10/2015	85,13
NZB7592	T029800412	7366-2	22/10/2015	85,13
NZB7888	T019104141	5185-1	20/10/2015	127,69
NZB8225	R003115801	7455-0	04/10/2015	85,13
NZB8302	T036400247	5622-2	22/10/2015	53,21
NZB8363	R003119812	7455-0	03/10/2015	85,13
NZB8519	R003120404	7455-0	01/10/2015	85,13
NZB8598	R003121790	7463-0	06/10/2015	127,69
NZB8659	T018000901	5622-1	22/10/2015	53,21
NZB9058	T013100497	5487-0	21/10/2015	127,69
NZB9511	R003116258	7455-0	04/10/2015	85,13
NZB9665	R003117099	7463-0	02/10/2015	127,69
NZC0140	R003122273	7463-0	05/10/2015	127,69
NZC0140	R003121792	7455-0	06/10/2015	85,13
NZC0153	T037603236	5185-1	23/10/2015	127,69
NZC0294	T020701276	5568-0	22/10/2015	127,69
NZC0452	R003121961	7587-0	04/10/2015	191,54
NZC0846	R002901613	7455-0	21/03/2015	85,13
NZC1389	R003115866	7455-0	02/10/2015	85,13
NZC2970	T023702328	5452-5	14/10/2015	127,69
NZC3377	T019401609	6122-0	21/10/2015	191,54
NZC3939	T025501022	5380-0	21/10/2015	85,13
NZC4440	R003124138	7463-0	07/10/2015	127,69
NZC5834	P002274200	7366-2	22/10/2015	85,13
NZC6021	R003123512	7455-0	07/10/2015	85,13
NZC6401	R003117027	7455-0	04/10/2015	85,13
NZC6413	T038000435	5487-0	24/10/2015	127,69
NZC6423	T015500031	5509-0	21/10/2015	85,13
NZC7188	R003123508	7455-0	07/10/2015	85,13
NZC7436	T019104133	7366-2	20/10/2015	85,13
NZC7620	R003121937	7455-0	06/10/2015	85,13
NZC7861	T037400935	5541-2	26/10/2015	53,21
NZC7883	T012900394	7366-2	21/10/2015	85,13
NZC8137	T034400406	5541-2	26/10/2015	53,21
NZC8217	T018000910	5622-1	23/10/2015	53,21
NZC8640	T054600014	5550-0	21/10/2015	85,13
NZC9049	R003119449	7455-0	05/10/2015	85,13
NZC9089	T024201165	5452-1	22/10/2015	127,69
NZC9157	R003116413	7455-0	03/10/2015	85,13
NZD0174	T029103028	5185-1	22/10/2015	127,69
NZD1649	R003117426	7455-0	02/10/2015	85,13
NZD1878	T016700902	6491-0	26/10/2015	53,21
NZD1931	P002311228	5568-0	01/10/2015	127,69
NZD2021	T037603281	7366-2	26/10/2015	85,13
NZD2062	T025200433	7366-2	21/10/2015	85,13
NZD3304	R003116241	7455-0	02/10/2015	85,13
NZD4233	T016700872	5452-1	22/10/2015	127,69
NZD4905	T017500639	5550-0	26/10/2015	85,13
NZD5048	T010600445	6050-1	23/10/2015	191,54
NZD5146	R003120233	7463-0	04/10/2015	127,69
NZD5653	T037400915	5541-2	20/10/2015	53,21
NZD5850	T037400931	7366-2	26/10/2015	85,13
NZD6386	T018300565	5452-1	22/10/2015	127,69
NZD6999	R003123600	7455-0	07/10/2015	85,13
NZD7494	T038000436	5487-0	24/10/2015	127,69
NZD7535	R002829364	7455-0	31/12/2014	85,13
NZD7970	T037603300	5185-1	26/10/2015	127,69
NZD8029	R003124091	7463-0	07/10/2015	127,69
NZD8483	R003119736	7455-0	02/10/2015	85,13
NZD9053	R003122049	7587-0	04/10/2015	191,54
NZD9231	R003119678	7455-0	03/10/2015	85,13
NZD9403	R003121425	7455-0	03/10/2015	85,13
NZD9466	T036700274	5452-1	21/10/2015	127,69
NZD9549	T035000348	5452-1	26/10/2015	127,69
NZD9728	R003120418	7455-0	04/10/2015	85,13
NZD9943	R003121378	7455-0	04/10/2015	85,13
NZE0954	T054800006	5550-0	21/10/2015	85,13
NZE0165	T020900134	5550-0	26/10/2015	85,13
NZE1096	R003118935	7455-0	05/10/2015	85,13
NZE1400	T023900289	5452-2	25/10/2015	127,69
NZE1887	R003123637	7455-0	07/10/2015	85,13
NZE2092	R003118946	7455-0	01/10/2015	85,13
NZE2127	R003122011	7455-0	02/10/2015	85,13
NZE2158	R003115773	7455-0	03/10/2015	85,13
NZE2160	T014700854	5452-1	21/10/2015	127,69
NZE2196	T019800976	5185-1	21/10/2015	127,69
NZE2201	T025200441	7366-2	22/10/2015	85,13
NZE2373	T025200447	5452-1	26/10/2015	127,69
NZE4131	R003119838	7455-0	03/10/2015	85,13
NZE4409	T053100198	5185-1	21/10/2015	127,69
NZE4478	R003122404	7587-0	05/10/2015	191,54
NZE4990	R002893860	7455-0	12/03/2015	85,13
NZE5554	R003121290	7455-0	06/10/2015	85,13

PLACA	AIT	INFRACAO	DATA	VALOR
NZE6342	T032700163	5797-0	23/10/2015	1915,40
NZE6996	R003123601	7455-0	07/10/2015	85,13
NZE7285	R003116386	7455-0	03/10/2015	85,13
NZE7530	R003119541	7455-0	03/10/2015	85,13
NZE8135	T029200085	5541-1	26/10/2015	53,21
NZE9087	T014900203	5819-4	21/10/2015	574,61
NZE9107	T035900144	5452-1	22/10/2015	127,69
NZE9619	R003123511	7455-0	07/10/2015	85,13
NZE9619	R003123511	7455-0	07/10/2015	85,13
NZE9619	R003123511	7455-0	07/10/2015	85,13
NZF0100	R003122050	7587-0	04/10/2015	191,54
NZF0100	R003122051	7587-0	04/10/2015	191,54
NZF0591	R003119424	7455-0	04/10/2015	85,13
NZF0784	R002894357	7455-0	14/03/2015	85,13
NZF1655	R003119494	7455-0	04/10/2015	85,13
NZF1720	T024201176	5452-1	23/10/2015	127,69
NZF2139	T036400604	5452-6	24/10/2015	127,69
NZF2241	T029600114	7366-2	22/10/2015	85,13
NZF2491	R003122243	7455-0	05/10/2015	85,13
NZF2565	R003115818	7455-0	02/10/2015	85,13
NZF4054	T035200644	5541-2	21/10/2015	53,21
NZF4658	T019104169	7366-2	21/10/2015	85,13
NZF4895	T032300444	5452-1	23/10/2015	127,69
NZF4926	T012900412	5819-6	22/10/2015	574,61
NZF5012	R003124137	7455-0	07/10/2015	85,13
NZF5139	T023800753	6050-1	21/10/2015	191,54
NZF5226	R003122029	7455-0	02/10/2015	85,13
NZF5640	R003119353	7455-0	05/10/2015	85,13
NZF5769	R003120234	7455-0	04/10/2015	85,13
NZF5859	T036300126	6050-1	26/10/2015	191,54
NZF6010	T014000065	7366-2	21/10/2015	85,13
NZF6117	T029103058	5185-1	23/10/2015	127,69
NZF7207	R003115820	7455-0	02/10/2015	85,13
NZF7563	R003124093	7455-0	07/10/2015	85,13
NZF8351	T036400222	5185-2	21/10/2015	127,69
NZF8498	R003121411	7455-0	06/10/2015	85,13
NZF8789	R003122083	7455-0	03/10/2015	85,13
NZF8789	R003122357	7455-0	04/10/2015	85,13
NZF8920	T029200089	5541-1	26/10/2015	53,21
NZF9295	R003117237	7455-0	01/10/2015	85,13
NZF9606	R003122184	7455-0	03/10/2015	85,13
NZF9863	R003119607	7455-0	01/10/2015	85,13
NZG0432	T052200055	7366-2	21/10/2015	85,13
NZG0432	T052000014	5738-0	21/10/2015	191,54
NZG1099	T021700479	7366-2	22/10/2015	85,13
NZG1222	R003116327	7455-0	02/10/2015	85,13
NZG1344	T037603175	5185-1	22/10/2015	127,69
NZG1363	R003122275	7455-0	05/10/2015	85,13
NZG1610	T018600603	5487-0	24/10/2015	127,69
NZG1999	R003118993	7587-0	03/10/2015	191,54
NZG2169	T037603170	5185-1	22/10/2015	127,69
NZG3013	R003119708	7455-0	02/10/2015	85,13
NZG3140	T018802058	6050-1	23/10/2015	191,54
NZG3342	R003119451	7455-0	02/10/2015	85,13
NZG3728	R003118921	7455-0	03/10/2015	85,13
NZG3822	P002315855	5738-0	22/10/2015	191,54
NZG4420	T029103052	7366-2	23/10/2015	85,13
NZG4632	R003123614	7455-0	07/10/2015	85,13
NZG5334	R003116852	7455-0	04/10/2015	85,13
NZG5547	R003122252	7455-0	05/10/2015	85,13
NZG6101	R003122052	7587-0	04/10/2015	191,54
NZG6205	R003117026	7455-0	04/10/2015	85,13
NZG6249	P002314063	6041-2	14/10/2015	127,69
NZG7121	T036100079	7366-2	20/10/2015	85,13
NZG7148	R002868625	7455-0	11/02/2015	85,13
NZG7381	T036400467	7366-2	23/10/2015	85,13
NZG7419	R003122135	7455-0	05/10/2015	85,13
NZG7995	T024500826	7366-2	26/10/2015	85,13
NZG8057	T021700488	7366-2	23/10/2015	85,13
NZG8607	T035200669	5452-1	23/10/2015	127,69
NZG9405	T022500997	5550-0	25/10/2015	85,13
NZG9558	R003116972	7455-0	01/10/2015	85,13
NZH0019	T013100492	6513-0	20/10/2015	53,21
NZH0036	R003122310	7455-0	06/10/2015	85,13
NZH0047	T021000686	5452-1	22/10/2015	127,69
NZH0841	T006300473	5550-0	22/10/2015	85,13
NZH1012	R003117028	7455-0	04/10/2015	85,13
NZH1410	R003122054	7587-0	04/10/2015	191,54
NZH1940	R003121998	7455-0	05/10/2015	85,13
NZH1989	T018200299	5185-1	23/10/2015	127,69
NZH2049	T021700494	5185-1	26/10/2015	127,69
NZH2196	T040600868	5452-1	21/10/2015	127,69
NZH3011	T019104268	5541-2	23/10/2015	53,21
NZH3066	R002818466	7455-0	20/12/2014	85,13
NZH3168	T025200427	5550-0	21/10/2015	85,13
NZH3168	R003121303	7455-0	06/10/2015	85,13
NZH3373	R003119647	7455-0	04/10/2015	85,13
NZH3373	R003119578	7455-0	04/10/2015	85,13
NZH3812	R003117405	7455-0	01/10/	



PLACA	AIT	INFRACAO	DATA	VALOR
NZL1657	R003117236	7455-0	01/10/2015	85,13
NZL2190	R003119566	7455-0	04/10/2015	85,13
NZL2776	R003120449	7455-0	05/10/2015	85,13
NZL3044	T014700881	5525-0	22/10/2015	85,13
NZL4748	T021900084	5380-0	21/10/2015	85,13
NZL4860	T029103051	5185-1	23/10/2015	127,69
NZL4959	R003115817	7455-0	02/10/2015	85,13
NZL5288	R003118943	7455-0	01/10/2015	85,13
NZL5304	P002314075	6041-2	21/10/2015	127,69
NZL5666	R003119551	7463-0	04/10/2015	127,69
NZL6335	T023401176	5819-1	21/10/2015	574,61
NZL6480	R003119707	7455-0	02/10/2015	85,13
NZL6635	T023500524	7366-2	22/10/2015	85,13
NZL7019	T019801036	5185-1	26/10/2015	127,69
NZL7982	T030400484	5550-0	26/10/2015	85,13
NZL9597	T053100187	5185-1	21/10/2015	127,69
NZL9642	T036800224	5452-1	22/10/2015	127,69
NZM0819	R003122360	7455-0	04/10/2015	85,13
NZM1463	R003119388	7455-0	03/10/2015	85,13
NZM2473	R003119317	7455-0	02/10/2015	85,13
NZM2501	T013100504	5380-0	23/10/2015	85,13
NZM2567	R003121343	7455-0	03/10/2015	85,13
NZM3040	R003122012	7587-0	02/10/2015	191,54
NZM3381	R003119748	7455-0	03/10/2015	85,13
NZM3435	T018802061	5452-1	23/10/2015	127,69
NZM4197	R003124019	7455-0	07/10/2015	85,13
NZM4197	R003124141	7455-0	07/10/2015	85,13
NZM4275	T035200661	5479-0	23/10/2015	85,13
NZM4688	R003121847	7455-0	05/10/2015	85,13
NZM5601	R002862329	7455-0	05/02/2015	85,13
NZM5710	P002313561	5452-1	16/10/2015	127,69
NZM6311	T030201454	5452-1	23/10/2015	127,69
NZM6344	T016700891	5452-1	23/10/2015	127,69
NZM6369	T033900172	5550-0	23/10/2015	85,13
NZM6563	T019900381	5380-0	25/10/2015	85,13
NZM6726	R003121855	7455-0	05/10/2015	85,13
NZM6768	T024201187	5452-1	23/10/2015	127,69
NZM7829	R003115709	7455-0	01/10/2015	85,13
NZM8578	R003119774	7587-0	03/10/2015	191,54
NZMP932	T023702353	5452-1	15/10/2015	127,69
NZN0338	T019401744	5568-0	23/10/2015	127,69
NZN0791	R003116224	7455-0	02/10/2015	85,13
NZN0923	T019401738	5185-1	23/10/2015	127,69
NZN0924	T040200671	5550-0	21/10/2015	85,13
NZN0999	T054600008	5452-1	21/10/2015	127,69
NZN1071	T033400169	5452-5	23/10/2015	127,69
NZN1166	R003117354	7455-0	03/10/2015	85,13
NZN1174	T019800971	5185-1	21/10/2015	127,69
NZN2710	R003119706	7455-0	02/10/2015	85,13
NZN3268	R003121846	7455-0	05/10/2015	85,13
NZN3435	R003116999	7455-0	04/10/2015	85,13
NZN3605	T030201421	5886-0	21/10/2015	191,54
NZN3708	T037603208	7366-2	22/10/2015	85,13
NZN3979	R003121369	7455-0	04/10/2015	85,13
NZN4034	R002937724	7455-0	07/05/2015	85,13
NZN4078	R003118869	7455-0	01/10/2015	85,13
NZN4185	R003124140	7455-0	07/10/2015	85,13
NZN4776	T033400161	7366-2	21/10/2015	85,13
NZN5800	T014000068	5525-0	23/10/2015	85,13
NZN6699	R003117433	7455-0	02/10/2015	85,13
NZN6715	T019104275	5541-2	23/10/2015	53,21
NZN7109	T023702317	5452-7	14/10/2015	127,69
NZN7539	T034600597	7366-2	24/10/2015	85,13
NZN8246	T030102775	5185-1	26/10/2015	127,69
NZN8515	R003122320	7455-0	06/10/2015	85,13
NZN9116	T024201158	5452-1	21/10/2015	127,69
NZO0512	T019104196	5452-4	21/10/2015	127,69
NZO0797	T012900434	5401-0	26/10/2015	127,69
NZO1327	T030102720	5185-1	21/10/2015	127,69
NZO1327	T030102721	7366-2	21/10/2015	85,13
NZO1931	T033600057	7030-1	23/10/2015	191,54
NZO2005	T024201185	5550-0	23/10/2015	85,13
NZO2072	R003119807	7455-0	03/10/2015	85,13
NZO3818	R002946744	7455-0	11/05/2015	85,13
NZO3818	R002942255	7455-0	11/05/2015	85,13
NZO3828	T019300472	5380-0	23/10/2015	85,13
NZO3941	T036400279	5185-1	23/10/2015	127,69
NZO4154	R003116261	7455-0	04/10/2015	85,13
NZO4363	R003117196	7455-0	04/10/2015	85,13
NZO4548	P002309980	5614-3	19/10/2015	127,69
NZO6143	R002889769	7455-0	08/03/2015	85,13
NZO6143	R002878182	7455-0	24/02/2015	85,13
NZO6148	T021700469	7366-2	21/10/2015	85,13
NZO6418	R003115821	7455-0	02/10/2015	85,13
NZO6503	R003119765	7455-0	04/10/2015	85,13
NZO6549	R003123462	7455-0	07/10/2015	85,13
NZO6595	R003117093	7463-0	02/10/2015	127,69
NZO7294	T023101314	5550-0	22/10/2015	85,13
NZO7294	T018000899	5622-1	22/10/2015	53,21
NZO7341	T028500473	7366-2	26/10/2015	85,13
NZO9079	T036800237	5541-5	25/10/2015	53,21
NZO9425	T023702357	5452-1	24/10/2015	127,69
NZO9746	R003119845	7587-0	03/10/2015	191,54

PLACA	AIT	INFRACAO	DATA	VALOR
NZO9935	R003119512	7455-0	03/10/2015	85,13
NZP0390	R003117092	7455-0	02/10/2015	85,13
NZP0524	T036000073	5452-1	24/10/2015	127,69
NZP1554	R003123506	7455-0	07/10/2015	85,13
NZP1683	R003119683	7455-0	03/10/2015	85,13
NZP1909	R003121854	7455-0	05/10/2015	85,13
NZP2010	R003120395	7455-0	02/10/2015	85,13
NZP2096	T028500456	7048-1	25/10/2015	191,54
NZP2236	R003117097	7455-0	02/10/2015	85,13
NZP2772	T014000217	7366-2	22/10/2015	85,13
NZP2813	R003120417	7455-0	04/10/2015	85,13
NZP2838	R003121938	7455-0	06/10/2015	85,13
NZP3419	T019700391	6050-1	24/10/2015	191,54
NZP3476	T013300428	5541-6	22/10/2015	53,21
NZP3582	R003122400	7455-0	05/10/2015	85,13
NZP3769	R002929562	7455-0	22/04/2015	85,13
NZP4687	R003119631	7455-0	04/10/2015	85,13
NZP4701	R003119392	7455-0	03/10/2015	85,13
NZP4701	R003117360	7455-0	03/10/2015	85,13
NZP5074	T016601472	5568-0	22/10/2015	127,69
NZP6042	R002928803	7455-0	22/04/2015	85,13
NZP6042	R002938788	7455-0	04/05/2015	85,13
NZP6140	R003121394	7455-0	06/10/2015	85,13
NZP7267	R003122178	7455-0	03/10/2015	85,13
NZP7831	T034400404	5541-2	23/10/2015	53,21
NZP8002	R003117244	7455-0	01/10/2015	85,13
NZP8792	T049600233	5452-1	22/10/2015	127,69
NZP9250	P002314060	6041-2	14/10/2015	127,69
NZP9316	T037400943	5452-1	26/10/2015	127,69
NZP9573	T022600097	5568-0	22/10/2015	127,69
NZQ0144	P001357453	5819-1	24/10/2015	574,61
NZQ0164	R003122403	7587-0	05/10/2015	191,54
NZQ0312	R002862736	7455-0	04/02/2015	85,13
NZQ0530	T037603239	5185-1	23/10/2015	127,69
NZQ0846	R003117399	7455-0	01/10/2015	85,13
NZQ1288	R003118845	7455-0	03/10/2015	85,13
NZQ1315	R003119881	7455-0	04/10/2015	85,13
NZQ1895	T030102725	5185-1	21/10/2015	127,69
NZQ2189	T053100239	5452-1	22/10/2015	127,69
NZQ2208	R003119811	7455-0	03/10/2015	85,13
NZQ2597	R003124094	7455-0	07/10/2015	85,13
NZQ2669	R003116850	7455-0	04/10/2015	85,13
NZQ2747	T035000347	5452-1	26/10/2015	127,69
NZQ2937	T009800158	5690-0	23/10/2015	127,69
NZQ3334	T018300566	5452-1	22/10/2015	127,69
NZQ4381	T037400917	5541-2	20/10/2015	53,21
NZQ4731	R003121426	7455-0	03/10/2015	85,13
NZQ5155	R002914503	7455-0	09/04/2015	85,13
NZQ5780	T002801827	5550-0	22/10/2015	85,13
NZQ5885	R003119772	7455-0	03/10/2015	85,13
NZQ5885	R003116847	7455-0	04/10/2015	85,13
NZQ6183	T018802052	5452-1	22/10/2015	127,69
NZQ6286	R003116354	7455-0	01/10/2015	85,13
NZQ6503	R003121257	7455-0	02/10/2015	85,13
NZQ6617	R003122405	7587-0	05/10/2015	191,54
NZQ6960	T023800763	7366-2	23/10/2015	85,13
NZQ6962	T019800964	5185-2	21/10/2015	127,69
NZQ6962	T012900404	5452-1	21/10/2015	127,69
NZQ7000	T900200384	5452-1	21/10/2015	127,69
NZQ7195	T037603180	5185-1	22/10/2015	127,69
NZQ7800	T018802000	7366-2	21/10/2015	85,13
NZQ8897	R003119656	7455-0	02/10/2015	85,13
NZQ8897	T022400507	5185-1	23/10/2015	127,69
NZQ9200	R003120394	7455-0	02/10/2015	85,13
NZQ9402	T034200453	5479-0	21/10/2015	85,13
NZR0368	T036000079	6050-1	25/10/2015	191,54
NZR0368	T033400177	5185-1	25/10/2015	127,69
NZR0550	R003121395	7455-0	06/10/2015	85,13
NZR0801	T019104138	7366-2	20/10/2015	85,13
NZR0811	R003121977	7455-0	05/10/2015	85,13
NZR0870	T015300906	7366-2	21/10/2015	85,13
NZR1048	T024201208	5452-1	26/10/2015	127,69
NZR1309	P002309996	7366-2	22/10/2015	85,13
NZR1617	R003117361	7455-0	03/10/2015	85,13
NZR2055	R003123646	7455-0	07/10/2015	85,13
NZR2132	T040600867	5452-1	21/10/2015	127,69
NZR3115	R003124090	7463-0	07/10/2015	127,69
NZR3189	R003117197	7455-0	04/10/2015	85,13
NZR3518	R003123510	7455-0	07/10/2015	85,13
NZR3703	T036300124	5185-1	26/10/2015	127,69
NZR4517	R003118752	7455-0	04/10/2015	85,13
NZR4546	R003122048	7587-0	04/10/2015	191,54
NZR4981	T019300139	5380-0	11/06/2015	85,13
NZR5000	T021700470	7366-2	21/10/2015	85,13
NZR5545	R003123456	7455-0	07/10/2015	85,13
NZR5829	T018300548	6041-2	22/10/2015	127,69
NZR5842	R003116876	7455-0	02/10/2015	85,13
NZR5997	R003121447	7455-0	03/10/2015	85,13
NZR6140	R00311623			



PLACA	AIT	INFRACAO	DATA	VALOR
NZV2083	T037400954	5479-0	26/10/2015	85,13
NZV2279	T021700487	7366-2	23/10/2015	85,13
NZV2412	R003118994	7587-0	03/10/2015	191,54
NZV2414	T037603216	5185-1	22/10/2015	127,69
NZV3194	R003119608	7455-0	01/10/2015	85,13
NZV3329	T030400485	5550-0	26/10/2015	85,13
NZV3417	T036400259	5479-0	23/10/2015	85,13
NZV3417	T018802068	5452-1	23/10/2015	127,69
NZV3417	R003119610	7455-0	01/10/2015	85,13
NZV3549	T023702322	5452-1	14/10/2015	127,69
NZV3818	T030201420	5886-0	21/10/2015	191,54
NZV4038	F001278225	6050-3	08/03/2015	191,54
NZV4581	T016601470	5550-0	22/10/2015	85,13
NZV4922	T024201186	7366-2	23/10/2015	85,13
NZV5269	P002322000	5452-1	21/10/2015	127,69
NZV5278	R003119593	7455-0	01/10/2015	85,13
NZV5318	T023702368	5568-0	24/10/2015	127,69
NZV5629	T024500804	7366-2	21/10/2015	85,13
NZV6080	T016700878	5452-2	22/10/2015	127,69
NZV6249	R003116854	7455-0	04/10/2015	85,13
NZV6644	R003118768	7455-0	04/10/2015	85,13
NZV6734	R003119462	7455-0	04/10/2015	85,13
NZV7804	R003119609	7455-0	01/10/2015	85,13
NZV7837	T019401734	7366-2	23/10/2015	85,13
NZV8007	T029102981	7366-2	21/10/2015	85,13
NZV8090	T037400916	5541-2	20/10/2015	53,21
NZV8253	R003121446	7463-0	03/10/2015	127,69
NZV8408	T023702330	5568-0	14/10/2015	127,69
NZV8657	T016700884	7366-2	23/10/2015	85,13
NZV9563	T036400244	5185-1	22/10/2015	127,69
NZV9688	R003123636	7455-0	07/10/2015	85,13
NZW0087	T012200545	5665-0	23/10/2015	85,13
NZW0308	T023702345	5452-7	14/10/2015	127,69
NZW1693	R003119487	7455-0	02/10/2015	85,13
NZW1834	T053900002	5959-3	22/10/2015	957,70
NZW1953	R003121947	7455-0	06/10/2015	85,13
NZW1983	R003123509	7455-0	07/10/2015	85,13
NZW2156	T019104207	5185-1	22/10/2015	127,69
NZW2282	T013900350	7366-2	21/10/2015	85,13
NZW2760	T019801017	5550-0	26/10/2015	85,13
NZW4752	R003117353	7455-0	03/10/2015	85,13
NZW4844	T018802010	5452-1	21/10/2015	127,69
NZW4963	T036400589	5541-2	22/10/2015	53,21
NZW5015	R003123521	7455-0	07/10/2015	85,13
NZW5264	T016700894	5452-1	23/10/2015	127,69
NZW5726	T036400591	5541-2	22/10/2015	53,21
NZW5959	T035300157	7366-2	23/10/2015	85,13
NZW6041	R003116361	7455-0	01/10/2015	85,13
NZW6312	R003120351	7463-0	04/10/2015	127,69
NZW6312	R003120319	7455-0	03/10/2015	85,13
NZW6443	T016700879	5487-0	22/10/2015	127,69
NZW6580	R003116846	7455-0	04/10/2015	85,13
NZW7071	R003116844	7455-0	04/10/2015	85,13
NZW7171	P002312801	7366-2	21/10/2015	85,13
NZW7648	R003118938	7455-0	05/10/2015	85,13
NZW7648	R003122253	7455-0	05/10/2015	85,13
NZW7966	T002700768	5452-1	26/10/2015	127,69
NZW8416	T047400545	5568-0	21/10/2015	127,69
NZW8416	T030102746	5452-3	21/10/2015	127,69
NZW8620	T018501235	5452-1	26/10/2015	127,69
NZW8708	R003116233	7455-0	02/10/2015	85,13
NZW9231	R003119711	7455-0	04/10/2015	85,13
NZW9342	T030400482	5452-1	23/10/2015	127,69
NZW9400	T023702344	5550-0	14/10/2015	85,13
NZW9560	R003122324	7455-0	06/10/2015	85,13
NZW9679	R003120403	7455-0	01/10/2015	85,13
NZW9950	T037400924	5525-0	21/10/2015	85,13
NZX0629	T034100313	5541-5	22/10/2015	53,21
NZX1074	T016700854	7366-2	21/10/2015	85,13
NZX1282	T015300907	5452-1	21/10/2015	127,69
NZX1392	T037603165	5185-1	22/10/2015	127,69
NZX1613	T025200444	6050-1	26/10/2015	191,54
NZX1773	T022400500	5452-1	22/10/2015	127,69
NZX1897	R003121941	7455-0	06/10/2015	85,13
NZX1975	T037603229	7366-2	23/10/2015	85,13
NZX2224	R003120221	7455-0	02/10/2015	85,13
NZX2568	R003124139	7463-0	07/10/2015	127,69
NZX2872	T037400947	5479-0	26/10/2015	85,13
NZX3224	T050300098	7366-2	22/10/2015	85,13
NZX3729	R003119598	7455-0	01/10/2015	85,13
NZX3777	R003119642	7455-0	04/10/2015	85,13
NZX3994	R003120295	7463-0	04/10/2015	127,69
NZX3994	R003120414	7463-0	04/10/2015	127,69
NZX4027	T029103056	5185-1	23/10/2015	127,69
NZX4054	P002309979	7366-2	19/10/2015	85,13
NZX4195	R003124130	7455-0	07/10/2015	85,13
NZX4381	T040500157	5550-0	21/10/2015	85,13
NZX4547	T021900090	6050-1	21/10/2015	191,54
NZX4553	T052300030	7366-2	21/10/2015	85,13
NZX4607	R003122307	7455-0	06/10/2015	85,13
NZX4607	R003123643	7455-0	07/10/2015	85,13
NZX4920	T030400477	5622-1	23/10/2015	53,21
NZX6642	R003118864	7455-0	01/10/2015	85,13

PLACA	AIT	INFRACAO	DATA	VALOR
NZX6921	R003122283	7463-0	05/10/2015	127,69
NZX6937	R003123446	7455-0	07/10/2015	85,13
NZX7228	T023300517	6041-2	26/10/2015	127,69
NZX7259	R003117016	7455-0	04/10/2015	85,13
NZX8035	R003118850	7455-0	03/10/2015	85,13
NZX8573	R003119640	7455-0	04/10/2015	85,13
NZX9354	T016601482	5452-3	23/10/2015	127,69
NZX9720	R003116260	7455-0	04/10/2015	85,13
NZY9797	R003117407	7455-0	01/10/2015	85,13
NZY0510	R003116236	7455-0	02/10/2015	85,13
NZY0648	R003119878	7455-0	04/10/2015	85,13
NZY1117	T018300590	5550-0	26/10/2015	85,13
NZY1361	R003117098	7455-0	02/10/2015	85,13
NZY1730	R003116336	7455-0	02/10/2015	85,13
NZY1734	R003122137	7455-0	05/10/2015	85,13
NZY1920	T018000886	5452-1	21/10/2015	127,69
NZY2299	R003118992	7587-0	03/10/2015	191,54
NZY2308	F001279179	6050-3	02/04/2015	191,54
NZY3668	T019104134	7366-2	20/10/2015	85,13
NZY4217	T012900393	7366-2	21/10/2015	85,13
NZY4446	R003122177	7463-0	03/10/2015	127,69
NZY4564	R003115807	7455-0	04/10/2015	85,13
NZY4994	T021000667	5452-1	22/10/2015	127,69
NZY5131	T035800177	5452-1	23/10/2015	127,69
NZY5920	P002314067	6041-2	15/10/2015	127,69
NZY6084	R003123404	7463-0	07/10/2015	127,69
NZY6107	T040600857	7366-2	21/10/2015	85,13
NZY6535	R003122030	7455-0	02/10/2015	85,13
NZY6861	T021600103	5550-0	24/10/2015	85,13
NZY7390	T030201487	5185-1	26/10/2015	127,69
NZY7390	T030201488	5185-2	26/10/2015	127,69
NZY7456	T015400313	6041-2	21/10/2015	127,69
NZY7877	R003123606	7455-0	07/10/2015	85,13
NZY7945	R003115875	7455-0	02/10/2015	85,13
NZY8085	T029000331	5843-4	22/10/2015	127,69
NZY8228	R003116475	7455-0	04/10/2015	85,13
NZY8333	T034200458	5452-1	21/10/2015	127,69
NZY8388	T030102714	7366-2	21/10/2015	85,13
NZY8465	R003118945	7455-0	01/10/2015	85,13
NZY8469	T018000913	5452-1	23/10/2015	127,69
NZY8601	R003117096	7455-0	02/10/2015	85,13
NZY9123	T036400311	7366-2	26/10/2015	85,13
NZY9123	T036400312	5185-1	26/10/2015	127,69
NZY9202	F001277173	6050-3	09/01/2015	191,54
NZY9308	R003122053	7587-0	04/10/2015	191,54
NZY9542	T029102994	5185-1	21/10/2015	127,69
NZZ0363	T011901726	5541-3	22/10/2015	53,21
NZZ0536	R003123645	7455-0	07/10/2015	85,13
NZZ0703	T019104211	7153-2	22/10/2015	191,54
NZZ1205	R003121853	7455-0	05/10/2015	85,13
NZZ1574	T019104128	5207-0	20/10/2015	53,21
NZZ2657	R003122104	7455-0	06/10/2015	85,13
NZZ2737	R003119672	7455-0	03/10/2015	85,13
NZZ3074	R003121948	7455-0	06/10/2015	85,13
NZZ3110	T029103092	7366-2	26/10/2015	85,13
NZZ3274	T0119801031	7366-2	26/10/2015	85,13
NZZ3274	T019801032	5185-1	26/10/2015	127,69
NZZ3565	R003118689	7455-0	01/10/2015	85,13
NZZ3756	R003115865	7455-0	02/10/2015	85,13
NZZ4115	T021900113	5452-1	24/10/2015	127,69
NZZ4454	R003122311	7455-0	06/10/2015	85,13
NZZ4538	R003121445	7455-0	03/10/2015	85,13
NZZ5006	T018000877	7366-2	21/10/2015	85,13
NZZ5319	R002920461	7455-0	11/04/2015	85,13
NZZ5435	R002924636	7455-0	19/04/2015	85,13
NZZ5483	T030201493	5452-1	26/10/2015	127,69
NZZ6056	R003116877	7455-0	02/10/2015	85,13
NZZ6398	T019104256	7366-2	23/10/2015	85,13
NZZ6486	R002872358	7455-0	15/02/2015	85,13
NZZ6648	T040600863	7366-2	21/10/2015	85,13
NZZ7127	R003118687	7455-0	01/10/2015	85,13
NZZ7147	T037603263	5185-1	23/10/2015	127,69
NZZ7265	T036800229	7366-2	23/10/2015	85,13
NZZ7383	R003119393	7455-0	03/10/2015	85,13
NZZ8402	R003119613	7455-0	01/10/2015	85,13
NZZ8943	R003123505	7455-0	07/10/2015	85,13
NZZ8959	R003119595	7455-0	01/10/2015	85,13
NZZ9172	T017801951	5541-2	22/10/2015	53,21
NZZ9333	R003117406	7455-0	01/10/2015	85,13
NZZ9333	R003117192	7455-0	04/10/2015	85,13
NZZ9481	R003122276	7455-0	05/10/2015	85,13
OAB9030	R003123593	7455-0	07/10/2015	85,13
OAF3344	T016900245	6050-1	23/10/2015	191,54
OBU2759	R003122269	7455-0	05/10/2015	85,13
OCV8490	R003118922	7455-0	03/10/2015	85,13
ODH2224	P002322725	5541-2	22/10/2015	53,21
ODR9573	T022600105	7366-2	23/10/2015	85,13
OEJ1163	R003123491	7455-0	07/10/2015	85,13
OEJ4299	R003119508	7463-0	03/10/2015	127,69
OEK8493	P002323785	5541-2		



PLACA	AIT	INFRACAO	DATA	VALOR
OKK8035	R003117071	7455-0	02/10/2015	85,13
OKK8417	R003116344	7455-0	01/10/2015	85,13
OKK8548	T029103075	5738-0	23/10/2015	191,54
OKK8971	R003116352	7455-0	01/10/2015	85,13
OKK9287	T019401693	7366-2	22/10/2015	85,13
OKL0075	R003119456	7455-0	02/10/2015	85,13
OKL0643	R003119741	7455-0	02/10/2015	85,13
OKL0817	P002311225	5568-0	01/10/2015	127,69
OKL0817	R003121996	7455-0	05/10/2015	85,13
OKL0892	R002897230	7455-0	20/03/2015	85,13
OKL1009	T022500995	5550-0	25/10/2015	85,13
OKL1201	T016700908	7366-2	26/10/2015	85,13
OKL1682	T040600860	7366-2	21/10/2015	85,13
OKL2186	R003119624	7455-0	02/10/2015	85,13
OKL2891	T036400266	5827-0	23/10/2015	127,69
OKL2928	T034200469	6050-3	23/10/2015	191,54
OKL3436	R003117132	7455-0	03/10/2015	85,13
OKL4228	R003115694	7455-0	01/10/2015	85,13
OKL4372	R003123399	7455-0	07/10/2015	85,13
OKL4776	R003124115	7455-0	07/10/2015	85,13
OKL4885	R003121872	7455-0	05/10/2015	85,13
OKL4985	R003119495	7455-0	04/10/2015	85,13
OKL5562	R003116203	7463-0	02/10/2015	127,69
OKL5562	R003121264	7455-0	02/10/2015	85,13
OKL5708	P002311237	7366-2	01/10/2015	85,13
OKL5873	T013500178	5550-0	26/10/2015	85,13
OKL5970	R003124043	7455-0	07/10/2015	85,13
OKL6073	R003123379	7455-0	07/10/2015	85,13
OKL6132	R003120367	7463-0	04/10/2015	127,69
OKL6132	R003120284	7463-0	04/10/2015	127,69
OKL6151	T037603198	5185-1	22/10/2015	127,69
OKL6228	T024201164	5452-1	22/10/2015	127,69
OKL6690	T025200435	6050-1	22/10/2015	191,54
OKL6945	R003123370	7455-0	07/10/2015	85,13
OKL6945	R003122199	7455-0	03/10/2015	85,13
OKL8264	T020801234	5185-1	25/10/2015	127,69
OKL8789	R002875833	7455-0	21/02/2015	85,13
OKL8941	R003115738	7455-0	01/10/2015	85,13
OKL9200	T016601473	5568-0	22/10/2015	127,69
OKL9970	T022500966	7366-2	23/10/2015	85,13
OKM0049	T019401657	5185-1	22/10/2015	127,69
OKM0693	T021000656	5452-1	21/10/2015	127,69
OKM0944	T053100191	5185-1	21/10/2015	127,69
OKM0958	P002274197	5541-3	22/10/2015	53,21
OKM1627	R003118901	7455-0	03/10/2015	85,13
OKM2292	R003121295	7455-0	06/10/2015	85,13
OKM3095	T029800414	5568-0	23/10/2015	127,69
OKM3214	R003120366	7455-0	04/10/2015	85,13
OKM3264	T019104156	5550-0	21/10/2015	85,13
OKM3264	T035000319	5550-0	21/10/2015	85,13
OKM3778	R002915123	7455-0	12/04/2015	85,13
OKM5099	T019104191	5479-0	21/10/2015	85,13
OKM5380	R002815620	7455-0	16/12/2014	85,13
OKM5380	R002835875	7455-0	03/01/2015	85,13
OKM5971	R003119630	7455-0	02/10/2015	85,13
OKM7057	R003121419	7455-0	03/10/2015	85,13
OKM7091	R003117199	7455-0	04/10/2015	85,13
OKM7392	T022500984	5550-0	24/10/2015	85,13
OKM7398	R003121833	7455-0	05/10/2015	85,13
OKM7862	R003115688	7463-0	01/10/2015	127,69
OKM7971	R003121420	7455-0	03/10/2015	85,13
OKM8012	R003121323	7455-0	06/10/2015	85,13
OKM8176	R003121958	7455-0	05/10/2015	85,13
OKM8448	T019104135	7366-2	20/10/2015	85,13
OKM8707	R003124009	7455-0	07/10/2015	85,13
OKM8707	R003124121	7455-0	07/10/2015	85,13
OKM9861	P002309974	7366-2	19/10/2015	85,13
OKN0013	T019801027	5452-1	26/10/2015	127,69
OKN0388	R003123459	7463-0	07/10/2015	127,69
OKN0388	R003124001	7455-0	07/10/2015	85,13
OKN0612	R003115812	7455-0	02/10/2015	85,13
OKN0655	R003124123	7455-0	07/10/2015	85,13
OKN0745	R003122198	7455-0	03/10/2015	85,13
OKN0909	R003122254	7455-0	05/10/2015	85,13
OKN0935	R003123571	7455-0	07/10/2015	85,13
OKN0935	R003122335	7455-0	06/10/2015	85,13
OKN0971	R003122248	7463-0	05/10/2015	127,69
OKN1411	T036300113	5487-0	26/10/2015	127,69
OKN1505	P002309987	7366-2	21/10/2015	85,13
OKN1668	R003120460	7455-0	05/10/2015	85,13
OKN2042	T048800037	7366-2	21/10/2015	85,13
OKN2526	P002313840	5550-0	22/10/2015	85,13
OKN2983	T029103060	7366-2	23/10/2015	85,13
OKN3327	T012900403	6564-0	21/10/2015	191,54
OKN3809	R003115759	7455-0	01/10/2015	85,13
OKNA144	T037603267	5185-1	23/10/2015	127,69
OKNA313	P002311128	7366-2	15/10/2015	85,13
OKNA4521	T034900356	5452-1	22/10/2015	127,69
OKNS033	T021502161	5592-0	26/10/2015	85,13
OKNS033	R003117070	7455-0	02/10/2015	85,13
OKNS120	R003119737	7455-0	07/10/2015	85,13
OKNS409	R003124120	7455-0	07/10/2015	85,13
OKN6491	T036300094	5185-2	23/10/2015	127,69

PLACA	AIT	INFRACAO	DATA	VALOR
OKN6506	T047400544	5568-0	21/10/2015	127,69
OKN6819	R003119358	7455-0	01/10/2015	85,13
OKN7359	T018802070	5550-0	23/10/2015	85,13
OKN7661	P002322985	5541-2	22/10/2015	53,21
OKN8080	T022400508	5550-0	23/10/2015	85,13
OKN8516	T025501071	5452-1	26/10/2015	127,69
OKN8764	T035000340	5452-1	26/10/2015	127,69
OKN8863	T038200380	5452-1	22/10/2015	127,69
OKN9055	R003115739	7455-0	01/10/2015	85,13
OKN9505	R003123581	7455-0	07/10/2015	85,13
OKN9562	R003119834	7455-0	02/10/2015	85,13
OKO0050	T019104281	5452-6	23/10/2015	127,69
OKO0066	T0151001502	5550-0	23/10/2015	85,13
OKO0113	T025200446	5452-1	26/10/2015	127,69
OKO0077	R003124114	7455-0	07/10/2015	85,13
OKO0821	R003121200	7455-0	03/10/2015	85,13
OKO1066	R003119740	7455-0	02/10/2015	85,13
OKO1170	T018600569	5509-0	22/10/2015	85,13
OKO1865	T017801963	5550-0	23/10/2015	85,13
OKO2275	T015300904	6050-1	21/10/2015	191,54
OKO2426	T023101300	5452-1	22/10/2015	127,69
OKO2475	T016100392	5550-0	25/10/2015	85,13
OKO2475	R003119804	7455-0	04/10/2015	85,13
OKO2830	R003118902	7455-0	03/10/2015	85,13
OKO2904	T029102984	5185-1	21/10/2015	127,69
OKO3142	T018600622	5550-0	26/10/2015	85,13
OKO3182	T038000456	5541-6	25/10/2015	53,21
OKO3337	R003115736	7455-0	01/10/2015	85,13
OKO3721	R003118889	7463-0	04/10/2015	127,69
OKO3761	R003115778	7455-0	03/10/2015	85,13
OKO3866	R003121871	7455-0	05/10/2015	85,13
OKO3904	R003121956	7455-0	05/10/2015	85,13
OKO4699	T032300445	7048-1	23/10/2015	191,54
OKO4797	T053100197	5185-1	21/10/2015	127,69
OKO5654	R003119873	7455-0	04/10/2015	85,13
OKO6229	T035300151	5550-0	22/10/2015	85,13
OKO6585	T018300581	5452-1	23/10/2015	127,69
OKO6590	T018200302	6491-0	23/10/2015	53,21
OKO6798	T028500467	7366-2	26/10/2015	85,13
OKO8123	T030400480	5452-1	23/10/2015	127,69
OKO8289	T022800404	5568-0	26/10/2015	127,69
OKO8515	T040500156	5525-0	21/10/2015	85,13
OKO8536	T030400461	5550-0	21/10/2015	85,13
OKO8695	R003123564	7455-0	07/10/2015	85,13
OKO8965	R003120244	7455-0	04/10/2015	85,13
OKO9580	R003123575	7455-0	07/10/2015	85,13
OKP0187	T012200532	7366-2	21/10/2015	85,13
OKP0203	R003122175	7455-0	03/10/2015	85,13
OKP0236	R003117198	7455-0	04/10/2015	85,13
OKP0365	R003117123	7455-0	03/10/2015	85,13
OKP0802	T021900106	5541-2	24/10/2015	53,21
OKP0964	T036400257	5185-1	23/10/2015	127,69
OKP1021	T022600102	7366-2	23/10/2015	85,13
OKP1048	R003115768	7455-0	03/10/2015	85,13
OKP1315	R003115860	7455-0	02/10/2015	85,13
OKP1343	T018300561	5452-1	22/10/2015	127,69
OKP1819	R003115745	7455-0	01/10/2015	85,13
OKP2143	T022800400	5541-2	22/10/2015	53,21
OKP2481	T029102989	5185-1	21/10/2015	127,69
OKP2945	P002259599	5452-1	22/10/2015	127,69
OKP3411	R003119442	7455-0	03/10/2015	85,13
OKP3884	R003117293	7455-0	04/10/2015	85,13
OKP4110	R003120310	7455-0	03/10/2015	85,13
OKP4121	T029103064	5509-0	23/10/2015	85,13
OKP5369	T013900362	5550-0	26/10/2015	85,13
OKP5995	T019401658	5185-1	22/10/2015	127,69
OKP5995	T036400234	5185-2	22/10/2015	127,69
OKP6103	T038000445	5541-6	25/10/2015	53,21
OKP6540	R003118742	7455-0	04/10/2015	85,13
OKP6541	T035200639	5541-2	21/10/2015	53,21
OKP6615	R003116873	7455-0	02/10/2015	85,13
OKP6657	T054600005	6041-2	21/10/2015	127,69
OKP8011	R003115693	7455-0	01/10/2015	85,13
OKP8136	R003121830	7455-0	05/10/2015	85,13
OKP8663	T028500444	7030-1	23/10/2015	191,54
OKP8999	T019801021	5452-1	26/10/2015	127,69
OKP9099	R003120228	7455-0	04/10/2015	85,13
OKP9421	T019104253	5185-1	23/10/2015	127,69
OKP9805	R003116201	7455-0	02/10/2015	85,13
OKQ0573	R003116829	7455-0	04/10/2015	85,13
OKQ0791	T018600566	5509-0	22/10/2015	85,13
OKQ1134	T023500516	5550-0	21/10/2015	85,13
OKQ1419	T030102766	7170-2	23/10/2015	574,61
OKQ1603	T038200381	6041-2	22/10/2015	127,69
OKQ2401	P002322563	5541-2	14/10/2015	53,21
OKQ2736	R003121831	7455-0	05/10/2015	85,13
OKQ2874	R003115846	7455-0	04/10/2015	85,13
OKQ3282	T020801260	5452-6	25/10/2	



PLACA	AIT	INFRACAO	DATA	VALOR
OKT8150	T024300398	7030-1	25/10/2015	191,54
OKT8360	R003117326	7455-0	02/10/2015	85,13
OKT8618	R003117130	7455-0	03/10/2015	85,13
OKT9210	R003117216	7455-0	01/10/2015	85,13
OKT9308	R003120535	7455-0	01/10/2015	85,13
OKT9496	T018501213	5452-1	23/10/2015	127,69
OKT9603	R003116343	7455-0	01/10/2015	85,13
OKT9785	R003121201	7455-0	03/10/2015	85,13
OKT9932	T021900102	5550-0	23/10/2015	85,13
OKT9939	R003117333	7455-0	02/10/2015	85,13
OKT9944	R003116408	7455-0	03/10/2015	85,13
OKU0150	R003122353	7587-0	04/10/2015	191,54
OKU0150	R003122354	7587-0	04/10/2015	191,54
OKU0546	P001357452	7366-2	24/10/2015	85,13
OKU1433	P002323788	5550-0	22/10/2015	85,13
OKU1828	R002903546	7463-0	26/10/2015	127,69
OKU1992	R003117991	7587-0	03/10/2015	191,54
OKU2654	T032300434	6041-2	22/10/2015	127,69
OKU2882	T019104139	5185-1	20/10/2015	127,69
OKU3417	P002322736	5185-1	22/10/2015	127,69
OKU3448	R003120507	7455-0	04/10/2015	85,13
OKU3973	R003117328	7455-0	02/10/2015	85,13
OKU4238	R003122176	7455-0	03/10/2015	85,13
OKU5473	R003124056	7455-0	07/10/2015	85,13
OKU5479	F001282229	6050-3	09/06/2015	191,54
OKU5910	R003121263	7455-0	02/10/2015	85,13
OKU6409	T035900146	7366-2	23/10/2015	85,13
OKU6744	R003119366	7455-0	01/10/2015	85,13
OKU7156	P002309977	5819-6	19/10/2015	574,61
OKU7156	R002923499	7455-0	19/04/2015	85,13
OKU7156	R002925242	7455-0	19/04/2015	85,13
OKU7436	R003123496	7455-0	07/10/2015	85,13
OKU7923	T024500817	5487-0	23/10/2015	127,69
OKU8712	R002914347	7455-0	07/04/2015	85,13
OKU8712	R002914513	7455-0	09/04/2015	85,13
OKU8712	R002907585	7455-0	02/04/2015	85,13
OKU8901	T018000908	5622-1	23/10/2015	53,21
OKU9325	T033900166	5550-0	21/10/2015	85,13
OKU9815	R003117007	7455-0	04/10/2015	85,13
OKV0077	R003121470	7455-0	06/10/2015	85,13
OKV0117	T023800752	7366-2	20/10/2015	85,13
OKV0174	R003120542	7455-0	04/10/2015	85,13
OKV0524	T023900291	5452-2	25/10/2015	127,69
OKV0715	T021000700	5452-1	23/10/2015	127,69
OKV1185	T033100137	5819-6	26/10/2015	574,61
OKV1362	R003123573	7463-0	07/10/2015	127,69
OKV1661	T028500442	7366-2	23/10/2015	85,13
OKV1960	R003120443	7455-0	03/10/2015	85,13
OKV2101	R003119619	7455-0	03/10/2015	85,13
OKV2796	T018600571	5509-0	23/10/2015	85,13
OKV2872	R003117327	7455-0	02/10/2015	85,13
OKV2997	T034200461	5452-1	21/10/2015	127,69
OKV3018	R003116828	7455-0	04/10/2015	85,13
OKV3028	R003116891	7455-0	02/10/2015	85,13
OKV3170	T019401607	6122-0	21/10/2015	191,54
OKV3747	R003124122	7455-0	07/10/2015	85,13
OKV4071	T020801225	7366-2	26/10/2015	85,13
OKV4251	R003123352	7455-0	07/10/2015	85,13
OKV4501	R003115862	7455-0	02/10/2015	85,13
OKV5419	T036400308	6947-2	26/10/2015	127,69
OKV5484	R003118903	7455-0	03/10/2015	85,13
OKV5697	R003116340	7455-0	02/10/2015	85,13
OKV5697	R003121434	7463-0	03/10/2015	127,69
OKV5697	R003120279	7471-0	04/10/2015	574,61
OKV5851	R003117189	7455-0	04/10/2015	85,13
OKV5946	T018600591	5550-0	26/10/2015	85,13
OKV6275	R003119319	7455-0	02/10/2015	85,13
OKV6314	T023702325	5452-5	14/10/2015	127,69
OKV6834	R003120549	7455-0	03/10/2015	85,13
OKV7242	R003122263	7455-0	05/10/2015	85,13
OKV7423	T030102754	5819-2	21/10/2015	574,61
OKV8366	T012900421	5738-0	26/10/2015	191,54
OKV8466	R003117124	7455-0	03/10/2015	85,13
OKV8477	R003116301	7587-0	03/10/2015	191,54
OKV9088	T037603256	5185-1	23/10/2015	127,69
OKV9561	T030102760	5185-1	23/10/2015	127,69
OKX0658	R002889286	7455-0	09/03/2015	85,13
OKX0800	R003117207	7455-0	04/10/2015	85,13
OKX1010	T016601483	7366-2	23/10/2015	85,13
OKX2192	R003124045	7455-0	07/10/2015	85,13
OKX2939	R003115861	7463-0	02/10/2015	127,69
OKX2939	R003119590	7455-0	01/10/2015	85,13
OKX3855	R003115716	7455-0	01/10/2015	85,13
OKX3908	T019800983	5550-0	21/10/2015	85,13
OKX4284	R003117125	7455-0	03/10/2015	85,13
OKX4688	T019104251	5185-1	23/10/2015	127,69
OKX4766	R003116300	7587-0	03/10/2015	191,54
OKX5161	T036200212	5509-0	22/10/2015	85,13
OKX6149	R003116857	7455-0	02/10/2015	85,13
OKX6462	T053100240	5452-1	22/10/2015	127,69
OKX6748	T024201162	5452-1	22/10/2015	127,69
OKX6977	T050400054	7366-2	21/10/2015	85,13
OKX7591	T019104120	5185-1	20/10/2015	127,69

PLACA	AIT	INFRACAO	DATA	VALOR
OKX7661	P002313565	5452-1	16/10/2015	127,69
OKX7947	R003119543	7455-0	03/10/2015	85,13
OKX8329	T029102998	5185-1	21/10/2015	127,69
OKX8978	R003121433	7455-0	03/10/2015	85,13
OKX9136	T019401618	7366-1	21/10/2015	85,13
OKX9414	T018200313	6050-1	23/10/2015	191,54
OKY0088	R003121386	7455-0	04/10/2015	85,13
OKY1328	R003120255	7463-0	02/10/2015	127,69
OKY1438	R003119670	7455-0	01/10/2015	85,13
OKY1809	R003118887	7455-0	04/10/2015	85,13
OKY1930	T019401646	7366-2	21/10/2015	85,13
OKY2869	R003120391	7455-0	02/10/2015	85,13
OKY3663	R003120407	7455-0	04/10/2015	85,13
OKY3663	R003120278	7455-0	04/10/2015	85,13
OKY3663	T018501226	5509-0	23/10/2015	85,13
OKY3999	R003120280	7455-0	04/10/2015	85,13
OKY4440	R003122255	7455-0	05/10/2015	85,13
OKY5902	T016700892	5452-1	23/10/2015	127,69
OKY6378	R003119537	7455-0	01/10/2015	85,13
OKY6428	R003116960	7455-0	01/10/2015	85,13
OKY7130	T029400105	7366-2	22/10/2015	85,13
OKY7389	T029103024	7366-2	22/10/2015	85,13
OKY7572	R003119629	7455-0	02/10/2015	85,13
OKY7758	T028500432	5185-2	21/10/2015	127,69
OKY7902	R003121995	7463-0	05/10/2015	127,69
OKY8405	R003118741	7455-0	04/10/2015	85,13
OKY8626	T040600878	5452-1	21/10/2015	127,69
OKY9032	R003122118	7455-0	06/10/2015	85,13
OKY9142	T018600564	5452-1	22/10/2015	127,69
OKZ0459	P002323761	5841-1	21/10/2015	53,21
OKZ0497	T035700210	5541-2	26/10/2015	53,21
OKZ0744	T022700061	6050-1	26/10/2015	191,54
OKZ1756	R003122200	7455-0	03/10/2015	85,13
OKZ1760	T014000066	5452-1	21/10/2015	127,69
OKZ2055	T010600444	5630-0	23/10/2015	85,13
OKZ2059	R003120534	7455-0	01/10/2015	85,13
OKZ3452	T019104157	5550-0	21/10/2015	85,13
OKZ3700	R003115859	7455-0	02/10/2015	85,13
OKZ3931	R003119638	7463-0	04/10/2015	127,69
OKZ3973	R003119367	7455-0	01/10/2015	85,13
OKZ4193	R003120373	7455-0	03/10/2015	85,13
OKZ4213	R003124010	7463-0	07/10/2015	127,69
OKZ4294	R003123667	7455-0	07/10/2015	85,13
OKZ4554	T031700006	5185-1	23/10/2015	127,69
OKZ4732	T015500033	5460-0	23/10/2015	85,13
OKZ5034	R003119897	7455-0	02/10/2015	85,13
OKZ5090	R003115730	7455-0	01/10/2015	85,13
OKZ5633	T054600007	5452-1	21/10/2015	127,69
OKZ5678	T024201202	5452-1	26/10/2015	127,69
OKZ5989	R003124002	7455-0	07/10/2015	85,13
OKZ6401	R002945164	7455-0	03/05/2015	85,13
OKZ6818	T019104224	5541-2	22/10/2015	53,21
OKZ7420	T030201439	5509-0	23/10/2015	85,13
OKZ7432	R003116202	7455-0	02/10/2015	85,13
OKZ7726	T036300098	5185-1	23/10/2015	127,69
OKZ8997	P002314002	5452-1	23/10/2015	127,69
OKZ9074	T029103001	5509-0	21/10/2015	85,13
OKZ9074	T053600021	5509-0	21/10/2015	85,13
OKZ9076	T023702332	5568-0	14/10/2015	127,69
OKZ9222	T014700892	7366-2	23/10/2015	85,13
OKZ9661	R003120498	7463-0	04/10/2015	127,69
OLA0897	R003119864	7455-0	04/10/2015	85,13
OLA1110	T029200076	5541-6	25/10/2015	53,21
OLA1903	R003123454	7455-0	07/10/2015	85,13
OLA2181	R003122113	7463-0	06/10/2015	85,13
OLA2815	R003119716	7587-0	03/10/2015	191,54
OLA3189	T034200482	5452-5	26/10/2015	127,69
OLA3223	R003123567	7455-0	07/10/2015	85,13
OLA3298	R002893379	7455-0	14/03/2015	85,13
OLA4082	R003118754	7455-0	04/10/2015	85,13
OLA4338	R003122144	7455-0	05/10/2015	85,13
OLA4520	R003116830	7455-0	04/10/2015	85,13
OLA4686	R003117008	7455-0	04/10/2015	85,13
OLA4974	T021000696	5550-0	23/10/2015	85,13
OLA4868	R002852522	7455-0	09/01/2015	85,13
OLA6900	R003117169	7455-0	02/10/2015	85,13
OLA6942	R003119347	7455-0	04/10/2015	85,13
OLA6942	R003120282	7455-0	04/10/2015	85,13
OLA7935	R003118978	7455-0	04/10/2015	85,13
OLA8335	T023702341	5550-0	14/10/2015	85,13
OLA8335	T023702369	5550-0	24/10/2015	85,13
OLA8374	R003118894	7463-0	03/10/2015	127,69
OLA8475	T034200454	5479-0	21/10/2015	85,13
OLA8569	R003116373	7455-0	04/10/2015	85,13
OLA8924	T014700896	5550-0	26/10/2015	85,13
OLA9495	R003118755	7455-0	04/10/2015	85,13
OLA9640	R003117118	7455-0	03/10/2015	85,13
OLA9663	R003117288	7455-0	04/10/2015	85,13
OLB0434	R003124036	7471-0	07/10/2015	574,61
OLB1656	R003120375	7463-0	03/10/2015	127,69
OLB1656	R003120438	7463-0	03/10/2015	127,69
OLB2				



PLACA	AIT	INFRACAO	DATA	VALOR
OLDR931	T016601479	7366-2	23/10/2015	85,13
OLD9258	R003116323	7455-0	02/10/2015	85,13
OLD9268	R002805477	7455-0	12/12/2014	85,13
OLE0669	R003116415	7455-0	03/10/2015	85,13
OLE1183	R003119669	7455-0	01/10/2015	85,13
OLE1348	T013900355	7366-2	26/10/2015	85,13
OLE1726	R003121825	7455-0	05/10/2015	85,13
OLE1876	R003117217	7455-0	01/10/2015	85,13
OLE2574	T028200051	5568-0	22/10/2015	127,69
OLE2578	R003121436	7455-0	03/10/2015	85,13
OLE2691	T019104181	5550-0	21/10/2015	85,13
OLE2900	R003122201	7455-0	03/10/2015	85,13
OLE3110	R003120466	7455-0	02/10/2015	85,13
OLE3300	T034400391	5541-2	21/10/2015	53,21
OLE3345	T023800754	5819-1	22/10/2015	574,61
OLE3345	T023800756	5452-1	22/10/2015	127,69
OLE3821	R002936378	7455-0	07/05/2015	85,13
OLE4012	T037603181	7366-2	22/10/2015	85,13
OLE4589	R003121437	7455-0	03/10/2015	85,13
OLE5054	T053100180	5452-1	21/10/2015	127,69
OLE5123	R003124047	7455-0	07/10/2015	85,13
OLE5434	R003120364	7455-0	04/10/2015	85,13
OLE5491	T018000904	5550-0	22/10/2015	85,13
OLE5840	T018501238	5452-1	26/10/2015	127,69
OLE5939	T030700269	7234-0	22/10/2015	85,13
OLE6116	R003118873	7455-0	01/10/2015	85,13
OLE7060	R003123371	7455-0	07/10/2015	85,13
OLE7138	R002903608	7455-0	28/03/2015	85,13
OLE7601	T037603254	7366-2	23/10/2015	85,13
OLE7601	T019104197	5185-1	21/10/2015	127,69
OLE7747	R003124060	7455-0	07/10/2015	85,13
OLE8286	R003116962	7455-0	01/10/2015	85,13
OLE8902	R002882981	7455-0	03/03/2015	85,13
OLE8902	T021502136	7366-2	26/10/2015	85,13
OLE9308	T033600066	5738-0	26/10/2015	191,54
OLE9440	R003123353	7455-0	07/10/2015	85,13
OLE9710	T018802049	5452-1	22/10/2015	127,69
OLF0532	T038000426	5541-2	24/10/2015	53,21
OLF0963	R003115789	7455-0	03/10/2015	85,13
OLF1440	R003119830	7455-0	02/10/2015	85,13
OLF1457	R003121320	7455-0	06/10/2015	85,13
OLF2026	R003117425	7463-0	02/10/2015	127,69
OLF2317	T035200691	7366-2	26/10/2015	85,13
OLF2764	R003119408	7455-0	01/10/2015	85,13
OLF3027	T023702316	5452-7	14/10/2015	127,69
OLF3406	P002311238	7366-2	01/10/2015	85,13
OLF3452	R003120517	7455-0	01/10/2015	85,13
OLF3700	T013900366	7366-2	26/10/2015	85,13
OLF3817	R003124070	7455-0	07/10/2015	85,13
OLF3817	R003124046	7455-0	07/10/2015	85,13
OLF4068	T029103025	7366-2	22/10/2015	85,13
OLF4117	T040200668	5541-2	21/10/2015	53,21
OLF4563	T038500644	5541-4	21/10/2015	53,21
OLF5107	T030102768	7170-2	23/10/2015	574,61
OLF5709	T021900123	5185-1	25/10/2015	127,69
OLF6284	R003116366	7455-0	01/10/2015	85,13
OLF6669	T021502164	5622-2	26/10/2015	53,21
OLF7079	T020801243	5738-0	25/10/2015	191,54
OLF7107	P002323794	5541-2	23/10/2015	53,21
OLF7383	R003119384	7455-0	04/10/2015	85,13
OLF7526	T011901722	7030-1	22/10/2015	191,54
OLF7911	R003121897	7587-0	04/10/2015	191,54
OLF8177	T029102985	7366-2	21/10/2015	85,13
OLF8725	T011901724	7030-1	22/10/2015	191,54
OLF8805	R003121326	7455-0	03/10/2015	85,13
OLF9198	R003121898	7587-0	04/10/2015	191,54
OLF9439	R003117287	7455-0	04/10/2015	85,13
OLG0492	T016700864	5452-1	21/10/2015	127,69
OLG0669	T035000333	5452-1	23/10/2015	127,69
OLG0673	R003119409	7463-0	01/10/2015	127,69
OLG0690	T019104283	5541-2	23/10/2015	53,21
OLG0933	R003116961	7455-0	01/10/2015	85,13
OLG1505	R002892283	7455-0	15/03/2015	85,13
OLG1983	P002311239	7366-2	05/10/2015	85,13
OLG1993	R003117416	7455-0	01/10/2015	85,13
OLG2111	T033600076	5738-0	26/10/2015	191,54
OLG3332	T017600150	5452-1	25/10/2015	127,69
OLG3352	T033100136	7366-2	26/10/2015	85,13
OLG3724	R002852883	7455-0	09/01/2015	85,13
OLG3783	T032300411	5185-1	22/10/2015	127,69
OLG4102	R003121824	7455-0	05/10/2015	85,13
OLG4108	R003116390	7455-0	03/10/2015	85,13
OLG4139	R003115734	7455-0	01/10/2015	85,13
OLG4305	T021700484	5185-1	23/10/2015	127,69
OLG4776	R003120518	7455-0	01/10/2015	85,13
OLG4943	R003120516	7455-0	01/10/2015	85,13
OLG5107	T019104241	5207-0	22/10/2015	53,21
OLG5139	F001277982	6050-3	04/03/2015	191,54
OLG5876	T023101309	5452-1	22/10/2015	127,69
OLG5997	T014700897	5452-1	26/10/2015	127,69
OLG6119	R003123994	7455-0	07/10/2015	85,13
OLG6182	R002880494	7455-0	28/02/2015	85,13
OLG6431	T017801955	5541-2	22/10/2015	53,21

PLACA	AIT	INFRACAO	DATA	VALOR
OLG6441	R003122372	7455-0	05/10/2015	85,13
OLG6444	T032100025	5550-0	22/10/2015	85,13
OLG7683	R003121827	7455-0	05/10/2015	85,13
OLG7777	T019801007	5622-1	23/10/2015	53,21
OLG7810	R002921500	7463-0	18/04/2015	127,69
OLG8101	R003119312	7455-0	01/10/2015	85,13
OLG8204	T024001181	5452-1	23/10/2015	127,69
OLG8293	R003116298	7587-0	03/10/2015	191,54
OLG8321	R003121810	7455-0	06/10/2015	85,13
OLG8911	R003118904	7463-0	03/10/2015	127,69
OLG8995	R003122336	7455-0	06/10/2015	85,13
OLG9522	T036200210	5509-0	21/10/2015	85,13
OLG9553	R003122249	7455-0	05/10/2015	85,13
OLG9906	T017500636	5550-0	26/10/2015	85,13
OLH08574	R003115852	7455-0	04/10/2015	85,13
OLP1722	R002884828	7463-0	02/03/2015	127,69
OLV6212	R003119833	7463-0	02/10/2015	127,69
OLX0321	T033600065	6041-1	23/10/2015	127,69
OLY0561	R003116820	7455-0	04/10/2015	85,13
OMA2813	T034600596	5541-2	24/10/2015	53,21
OMA6679	T012800228	5452-6	22/10/2015	127,69
OMB7934	T053100185	5185-1	21/10/2015	127,69
OMH2968	T019401660	5185-1	22/10/2015	127,69
OMH2968	T036400239	5185-2	22/10/2015	127,69
ONF5659	T024201188	5452-1	23/10/2015	127,69
ONV6443	R003118923	7455-0	03/10/2015	85,13
OOV7422	R003118916	7455-0	03/10/2015	85,13
OOX2221	T012600885	5509-0	21/10/2015	85,13
OPY0517	R003121213	7455-0	03/10/2015	85,13
OQZ7783	R003116287	7455-0	04/10/2015	85,13
OPA1246	R003116940	7455-0	03/10/2015	85,13
OPA2990	T022500983	5550-0	24/10/2015	85,13
OPF5184	R002890244	7463-0	08/03/2015	127,69
OPG4941	R003119828	7455-0	02/10/2015	85,13
OPM1246	T018600605	5452-1	24/10/2015	127,69
OPM3532	R002919430	7463-0	13/04/2015	127,69
OPM3690	R003121226	7455-0	06/10/2015	85,13
OPW9337	T019104183	5550-0	21/10/2015	85,13
OPR3329	T054800002	5550-0	21/10/2015	85,13
OPR3329	T020500329	5550-0	21/10/2015	85,13
OPS8067	T019700396	5819-4	25/10/2015	574,61
OPU0349	T035000326	7366-2	22/10/2015	85,13
OPU0349	T035000327	7366-2	22/10/2015	85,13
OPU0349	R003116325	7455-0	02/10/2015	85,13
OPU0349	R003118798	7455-0	01/10/2015	85,13
OPU7806	R003115718	7455-0	01/10/2015	85,13
OPW9931	T019104252	5185-1	23/10/2015	127,69
OPW9933	R003116939	7455-0	03/10/2015	85,13
OPY4560	T035800174	5452-1	23/10/2015	127,69
QQC8242	R003119727	7455-0	02/10/2015	85,13
QQC7098	R003119581	7455-0	04/10/2015	85,13
QQE0976	F001280120	6050-3	29/04/2015	191,54
QQF3771	T021502134	7366-2	26/10/2015	85,13
QQI7110	R003124057	7455-0	07/10/2015	85,13
QQJ7741	T021502102	7366-2	21/10/2015	85,13
QQK3572	T023500681	5541-2	25/10/2015	53,21
QQM3564	T039700265	7366-2	22/10/2015	85,13
QQP6448	R003120378	7463-0	03/10/2015	127,69
QQP6452	T029102979	5185-1	21/10/2015	127,69
QQR9295	R003117274	7455-0	04/10/2015	85,13
QQR6451	R003121812	7455-0	06/10/2015	85,13
QQR4664	R002898642	7455-0	24/03/2015	85,13
QQS2243	R003118787	7455-0	01/10/2015	85,13
QQS2243	R003117321	7455-0	02/10/2015	85,13
QQS8084	T019104215	5460-0	22/10/2015	85,13
QQT8055	R003121360	7455-0	03/10/2015	85,13
QQY9360	R003121228	7455-0	06/10/2015	85,13
QQY9418	R002926260	7455-0	25/04/2015	85,13
QQY4655	T019104210	5550-0	22/10/2015	85,13
QQZ1191	R003120269	7455-0	01/10/2015	85,13
QQZ1839	R003115831	7455-0	02/10/2015	85,13
ORR8881	T020701262	5568-0	22/10/2015	127,69
ORC0404	P002323800	5380-0	23/10/2015	85,13
ORC0492	R003115838	7455-0	04/10/2015	85,13
ORC1880	P002276983	7587-0	22/10/2015	191,54
ORR2098	R003123549	7463-0	07/10/2015	127,69
ORK2098	R003119891	7455-0	03/10/2015	85,13
ORT2193	R003119356	7455-0	01/10/2015	85,13
ORV4834	T014700871	5452-1	22/10/2015	127,69
ORU0195	T021502148	7366-2	26/10/2015	85,13
OUF0232	R003117297	7455-0	02/10/2015	85,13
OUF1011	T033400170	5452-1	24/10/2015	127,69
OUF1319	T023600125	5819-1	28/05/2015	574,61
OUF1700	T016800507	5541-2	21/10/2015	53,21
OUF2031	R003120427	7455-0	04/10/2015	85,13
OUF3464	R003119849	7587-0	03/10/2015	191,54
OUF3620	T023702305	5568-0	14/10/2015	127,69
OUF3865	T012900405	5819-6	22/10/2015	574,61
OUF3918	T012901509	5452-		





PLACA	AIT	INFRACAO	DATA	VALOR
OUI1601	R002918035	7455-0	12/04/2015	85,13
OUI1817	R003120487	7455-0	01/10/2015	85,13
OUI1993	R003120528	7455-0	01/10/2015	85,13
OUI2221	T019800967	7366-2	21/10/2015	85,13
OUI2397	R003124106	7463-0	07/10/2015	127,69
OUI2716	R003117248	7455-0	01/10/2015	85,13
OUI3129	T017801954	5541-2	22/10/2015	53,21
OUI3254	R003117298	7455-0	02/10/2015	85,13
OUI4124	T016700897	5452-1	23/10/2015	127,69
OUI4228	R003123427	7455-0	07/10/2015	85,13
OUI4661	R003116440	7455-0	02/10/2015	85,13
OUI5052	R003120485	7455-0	01/10/2015	85,13
OUI5125	R003123538	7455-0	07/10/2015	85,13
OUI5125	R003123539	7455-0	07/10/2015	85,13
OUI5511	R003115715	7455-0	01/10/2015	85,13
OUI5561	R003122294	7455-0	06/10/2015	85,13
OUI5897	R003123651	7455-0	07/10/2015	85,13
OUI6548	R003120329	7455-0	01/10/2015	85,13
OUI6683	T017801952	5541-2	22/10/2015	53,21
OUI6698	T032300418	5185-1	22/10/2015	127,69
OUI6865	R003116268	7455-0	04/10/2015	85,13
OUI7812	T018501201	7366-2	21/10/2015	85,13
OUI8010	T019401630	5185-1	21/10/2015	127,69
OUI8882	F001278103	6050-3	07/03/2015	191,54
OUI9664	T038200384	5452-1	23/10/2015	127,69
OUI9918	T052000036	5517-1	21/10/2015	127,69
OUI9943	T036900301	5550-0	21/10/2015	85,13
OUI9979	T038000419	5819-1	22/10/2015	574,61
OUI1510	R003121881	7587-0	04/10/2015	191,54
OUI1574	R003117024	7455-0	04/10/2015	85,13
OUI1620	T030102706	5185-1	21/10/2015	127,69
OUI1620	T030102707	7366-2	21/10/2015	85,13
OUI1667	R003120356	7463-0	04/10/2015	127,69
OUI1819	T021000699	5452-1	23/10/2015	127,69
OUI2485	R003117034	7455-0	04/10/2015	85,13
OUI3072	T037603251	5185-1	23/10/2015	127,69
OUI4544	R002944025	7455-0	03/05/2015	85,13
OUI4544	R002944064	7455-0	03/05/2015	85,13
OUI4820	T015400314	6041-2	21/10/2015	127,69
OUI5127	T036400288	5185-1	26/10/2015	127,69
OUI5325	T036400313	5185-1	26/10/2015	127,69
OUI5325	T025200449	5185-2	26/10/2015	127,69
OUI5674	R003120377	7455-0	03/10/2015	85,13
OUI6042	R003122207	7455-0	05/10/2015	85,13
OUI6104	R003117204	7455-0	04/10/2015	85,13
OUI6127	T013900359	5550-0	26/10/2015	85,13
OUI6764	T029103079	7366-2	23/10/2015	85,13
OUI7621	T012900383	6025-0	20/10/2015	191,54
OUI9257	T050300090	7366-2	22/10/2015	85,13
OUI9906	R003121980	7455-0	05/10/2015	85,13
OUI9986	R003119458	7455-0	02/10/2015	85,13
OUIK0442	T018000883	5550-0	21/10/2015	85,13
OUIK0562	T034200447	5550-0	21/10/2015	85,13
OUIK0745	T054600015	5452-1	21/10/2015	127,69
OUIK0805	R003120385	7455-0	05/10/2015	85,13
OUIK0837	T019300258	5452-1	07/07/2015	127,69
OUIK0893	T018600600	5550-0	24/10/2015	85,13
OUIK1013	T019104259	5550-0	23/10/2015	85,13
OUIK1418	R003115714	7455-0	01/10/2015	85,13
OUIK1561	R003121408	7455-0	06/10/2015	85,13
OUIK2156	R003116191	7455-0	03/10/2015	85,13
OUIK2715	T036400294	5185-1	26/10/2015	127,69
OUIK2983	T034200443	7366-2	21/10/2015	85,13
OUIK3225	T013500170	5720-0	24/10/2015	127,69
OUIK3805	R002927932	7455-0	22/04/2015	85,13
OUIK3960	T038500650	5509-0	21/10/2015	85,13
OUIK4136	T010600449	6050-1	23/10/2015	191,54
OUIK4363	R003121215	7455-0	06/10/2015	85,13
OUIK4547	R003121931	7455-0	06/10/2015	85,13
OUIK4619	R003117247	7455-0	01/10/2015	85,13
OUIK4661	R003123460	7455-0	07/10/2015	85,13
OUIK4661	R003124149	7455-0	07/10/2015	85,13
OUIK4808	T022500990	5541-1	24/10/2015	53,21
OUIK5027	T022100257	5819-4	22/10/2015	574,61
OUIK5294	T040600854	6050-1	21/10/2015	191,54
OUIK5576	T016700901	7366-2	26/10/2015	85,13
OUIK5736	R002892161	7455-0	14/03/2015	85,13
OUIK5877	R003116896	7455-0	02/10/2015	85,13
OUIK6223	R003118934	7455-0	05/10/2015	85,13
OUIK6629	T030201434	5509-0	23/10/2015	85,13
OUIK6633	T048500218	5452-1	22/10/2015	127,69
OUIK6812	R003116912	7455-0	03/10/2015	85,13
OUIK6909	R003120261	7455-0	03/10/2015	85,13
OUIK7354	R003120208	7455-0	01/10/2015	85,13
OUIK7740	R003116903	7455-0	03/10/2015	85,13
OUIK7799	R003117363	7455-0	03/10/2015	85,13
OUIK7844	R003119759	7455-0	03/10/2015	85,13
OUIK8099	T022500991	5452-1	25/10/2015	127,69
OUIK8356	T029102987	7366-2	21/10/2015	85,13
OUIK8356	R003121321	7455-0	06/10/2015	85,13
OUIK8499	T051600089	5185-1	22/10/2015	127,69
OUIK8612	R003124101	7455-0	07/10/2015	85,13
OUIK8988	R003116316	7455-0	02/10/2015	85,13

PLACA	AIT	INFRACAO	DATA	VALOR
OUIK9001	T023401179	7366-2	21/10/2015	85,13
OUIK9123	R003117041	7455-0	04/10/2015	85,13
OUIK9123	R003117187	7455-0	04/10/2015	85,13
OUL0111	R003120368	7455-0	03/10/2015	85,13
OUL0296	P002322732	5541-2	22/10/2015	53,21
OUL0767	R003120213	7463-0	01/10/2015	127,69
OUL0767	R003119796	7455-0	01/10/2015	85,13
OUL0767	R003119554	7455-0	02/10/2015	85,13
OUL0893	R003124152	7463-0	07/10/2015	127,69
OUL1291	T014700862	7048-1	21/10/2015	191,54
OUL1541	T036000068	5380-0	23/10/2015	85,13
OUL2816	R003120426	7463-0	04/10/2015	127,69
OUL2899	R003123362	7463-0	07/10/2015	127,69
OUL3378	T018000887	5622-1	21/10/2015	53,21
OUL4542	R003118757	7455-0	04/10/2015	85,13
OUL4598	T030102747	5452-3	21/10/2015	127,69
OUL5938	R003119677	7455-0	03/10/2015	85,13
OUL6150	T021700483	7366-2	23/10/2015	85,13
OUL6386	R003118695	7455-0	01/10/2015	85,13
OUL6443	T018501205	5550-0	21/10/2015	85,13
OUL6576	R003117213	7455-0	01/10/2015	85,13
OUL6771	R003122286	7455-0	05/10/2015	85,13
OUL6902	R003121350	7455-0	03/10/2015	85,13
OUL6902	R003119310	7455-0	01/10/2015	85,13
OUL6963	R003120483	7455-0	01/10/2015	85,13
OUL7530	R003117205	7455-0	04/10/2015	85,13
OUL7762	R003122186	7455-0	03/10/2015	85,13
OUL7906	R003119682	7455-0	03/10/2015	85,13
OUL8014	R003116822	7455-0	04/10/2015	85,13
OUL8338	T016700876	5452-1	22/10/2015	127,69
OUL8555	T040600853	6050-1	21/10/2015	191,54
OUL8641	R003116901	7455-0	03/10/2015	85,13
OUL8645	R003119445	7463-0	03/10/2015	127,69
OUL8646	R003116902	7455-0	03/10/2015	85,13
OUL8819	T019700388	5738-0	24/10/2015	191,54
OUL8884	T016700913	7366-2	26/10/2015	85,13
OUL9119	R003124158	7455-0	07/10/2015	85,13
OUL9201	T018501204	5550-0	21/10/2015	85,13
OUL9660	R003123650	7455-0	07/10/2015	85,13
OUL9787	T037603246	5819-6	23/10/2015	574,61
OUL9825	T030102733	5185-1	21/10/2015	127,69
OUM0101	R003120297	7455-0	04/10/2015	85,13
OUM0495	R003116317	7455-0	02/10/2015	85,13
OUM0760	T034200464	5452-5	21/10/2015	127,69
OUM0863	T019104140	5185-1	20/10/2015	127,69
OUM1409	T052000032	5452-1	21/10/2015	127,69
OUM1673	R003117033	7455-0	04/10/2015	85,13
OUM1776	R003124151	7455-0	07/10/2015	85,13
OUM1835	T014600483	5550-0	22/10/2015	85,13
OUM1999	R003116360	7455-0	01/10/2015	85,13
OUM2046	T012900378	5550-0	20/10/2015	85,13
OUM2553	R003121974	7455-0	05/10/2015	85,13
OUM2989	R003117374	7455-0	03/10/2015	85,13
OUM3694	T037603279	5185-1	26/10/2015	127,69
OUM3938	R003117420	7455-0	01/10/2015	85,13
OUM4170	T036400242	5185-2	22/10/2015	127,69
OUM4349	R002969277	7455-0	30/05/2015	85,13
OUM4490	P002321996	5541-2	21/10/2015	53,21
OUM4912	R002868346	7455-0	08/02/2015	85,13
OUM4960	T030102744	5185-1	21/10/2015	127,69
OUM5065	R003117372	7455-0	03/10/2015	85,13
OUM5713	T032100021	5452-5	21/10/2015	127,69
OUM6084	R003122187	7455-0	03/10/2015	85,13
OUM6215	R003116880	7455-0	02/10/2015	85,13
OUM6946	T030800062	7366-2	23/10/2015	85,13
OUM7108	R003118718	7455-0	01/10/2015	85,13
OUM7283	R003120275	7455-0	01/10/2015	85,13
OUM7479	R003121879	7587-0	04/10/2015	191,54
OUM8002	R003122139	7455-0	05/10/2015	85,13
OUM8134	R003118715	7455-0	01/10/2015	85,13
OUM8246	R003118853	7455-0	03/10/2015	85,13
OUM8437	T019401673	6122-0	22/10/2015	191,54
OUM8872	T052300029	7366-2	21/10/2015	85,13
OUM9568	T012900388	5185-1	21/10/2015	127,69
OUM9678	R003121341	7455-0	03/10/2015	85,13
OUM9768	R003116358	7455-0	01/10/2015	85,13
OUM9779	R003117171	7455-0	02/10/2015	85,13
OUN0373	R002945961	7471-0	08/05/2015	574,61
OUN0479	T011901733	5380-0	23/10/2015	85,13
OUN4261	R003120390	7455-0	02/10/2015	85,13
OUN1028	R003123483	7455-0	07/10/2015	85,13
OUN1195	R003122299	7455-0	06/10/2015	85,13
OUN1415	R003118712	7455-0	01/10/2015	85,13
OUN1500	R002833142	7455-0	04/01/2015	85,13
OUN1983	R003122063	7587-0	04/10/2015	191,54
OUN2131	T024201195	5550-0	26/10/2015	85,13
OUN2708	R003116417	7455-0	03/10/2015	85,13
OUN3111	T014600486	7374-0	22/10/2015	191,54
OUN3192	R003116433	7455-0	02/10/2015	85,13
OUN3231	T017801961			



PLACA	AIT	INFRACAO	DATA	VALOR
OUP7527	T019104292	5452-1	24/10/2015	127,69
OUP7575	T036400301	5568-0	26/10/2015	127,69
OUP8441	T020701268	5568-0	22/10/2015	127,69
OUP8664	R003122062	7587-0	04/10/2015	191,54
OUP8855	R003122209	7455-0	05/10/2015	85,13
OUP8980	R003117402	7455-0	01/10/2015	85,13
OUP9010	T034300420	6050-1	22/10/2015	191,54
OUP9174	R003119511	7455-0	03/10/2015	85,13
OUP9407	R003119556	7455-0	02/10/2015	85,13
OUP9722	T018300584	6050-1	24/10/2015	191,54
OQU0563	R003116479	7455-0	04/10/2015	85,13
OQU0574	R003119799	7455-0	04/10/2015	85,13
OQU0717	R003121930	7455-0	06/10/2015	85,13
OQU0930	R003121285	7455-0	05/10/2015	85,13
OQU1688	T021700477	5185-1	22/10/2015	127,69
OQU1846	T032100026	5550-0	26/10/2015	85,13
OQU2245	T016700859	5819-6	21/10/2015	574,61
OQU2410	R003121962	7455-0	04/10/2015	85,13
OQU2707	R003118937	7455-0	05/10/2015	85,13
OQU3029	T024800013	7030-1	22/10/2015	191,54
OQU3478	R003121878	7587-0	04/10/2015	191,54
OQU3909	T019800961	5185-1	21/10/2015	127,69
OQU4193	T037603193	5185-1	22/10/2015	127,69
OQU4259	T014700891	5185-1	23/10/2015	127,69
OQU4447	R003118910	7455-0	03/10/2015	85,13
OQU4915	R003118996	7455-0	01/10/2015	85,13
OQU5053	T016601464	7366-2	21/10/2015	85,13
OQU5157	T019104261	5550-0	23/10/2015	85,13
OQU5309	T012300626	5452-2	25/10/2015	127,69
OQU5561	T014900206	5452-1	23/10/2015	127,69
OQU6000	P002310379	5878-0	20/10/2015	85,13
OQU6243	T018300598	5550-0	26/10/2015	85,13
OQU6460	R003118700	7455-0	01/10/2015	85,13
OQU6504	R003115881	7455-0	02/10/2015	85,13
OQU6673	R003124105	7455-0	07/10/2015	85,13
OQU7155	T020801258	5452-6	25/10/2015	127,69
OQU7192	R003119842	7463-0	03/10/2015	127,69
OQU7238	T018300559	5452-1	22/10/2015	127,69
OQU7626	R003119779	7587-0	03/10/2015	191,54
OQU7777	R003119555	7455-0	02/10/2015	85,13
OQU7890	T028500458	5185-2	25/10/2015	127,69
OQU8098	R003115800	7455-0	04/10/2015	85,13
OQU8311	T020900133	5452-1	26/10/2015	127,69
OQU8556	R003117183	7455-0	04/10/2015	85,13
OQU8715	R003124159	7455-0	07/10/2015	85,13
OQU8976	R003123423	7455-0	05/10/2015	85,13
OQU9546	T013900370	7366-2	26/10/2015	85,13
OOU0207	P002309983	7366-2	20/10/2015	85,13
OOU0265	R003119914	7455-0	04/10/2015	85,13
OOU0419	R003115870	7455-0	02/10/2015	85,13
OOU0538	R003119917	7455-0	04/10/2015	85,13
OOU0566	R003120482	7455-0	01/10/2015	85,13
OOU0680	R003117174	7455-0	04/10/2015	85,13
OOU0754	R003119658	7455-0	01/10/2015	85,13
OOU0828	R003122185	7463-0	03/10/2015	127,69
OOU1300	R003122064	7587-0	04/10/2015	191,54
OOU1300	R003119783	7587-0	03/10/2015	191,54
OOU1474	T020701261	5738-0	19/10/2015	191,54
OOU1632	R003122293	7455-0	06/10/2015	85,13
OOU1821	R003119402	7455-0	05/10/2015	85,13
OOU1947	R003120458	7455-0	05/10/2015	85,13
OOU2121	R003119649	7587-0	03/10/2015	191,54
OOU2329	T023401182	7366-2	22/10/2015	85,13
OOU2373	R003124104	7455-0	07/10/2015	85,13
OOU2373	R003124024	7455-0	07/10/2015	85,13
OOU2616	T028700083	5380-0	23/10/2015	85,13
OOU2980	P002311234	7366-2	01/10/2015	85,13
OOU2982	R003122287	7455-0	05/10/2015	85,13
OOU3402	T029103087	7366-2	26/10/2015	85,13
OOU3754	R003123422	7455-0	06/10/2015	85,13
OOU3814	R003121404	7455-0	06/10/2015	85,13
OOU4498	R003122077	7455-0	03/10/2015	85,13
OOU4522	T018802005	5452-1	21/10/2015	127,69
OOU5377	T034200457	5452-1	21/10/2015	127,69
OOU5391	R003121391	7455-0	04/10/2015	85,13
OOU5513	T036400246	6041-1	22/10/2015	127,69
OOU5736	R003121982	7455-0	05/10/2015	85,13
OOU6117	R003124157	7455-0	07/10/2015	85,13
OOU6758	R003117299	7455-0	02/10/2015	85,13
OOU7106	T030102728	7366-2	21/10/2015	85,13
OOU7233	R003116439	7455-0	02/10/2015	85,13
OOU7671	R003120205	7455-0	01/10/2015	85,13
OOU7745	T030201476	5185-1	25/10/2015	127,69
OOU7745	T030201477	5185-2	25/10/2015	127,69
OOU7980	P002309990	7366-2	21/10/2015	85,13
OOU8150	T054600021	5452-1	22/10/2015	127,69
OOU8529	T030102761	5185-1	23/10/2015	127,69
OOU8625	R003119534	7455-0	01/10/2015	85,13
OOU9375	P002323766	5819-1	21/10/2015	574,61
OOU9416	T022600107	5568-0	26/10/2015	127,69
OOU9473	R003124025	7455-0	07/10/2015	85,13
OOU9622	R003118932	7455-0	05/10/2015	85,13
OOU9675	T036900311	5550-0	22/10/2015	85,13

PLACA	AIT	INFRACAO	DATA	VALOR
OOU9693	R003121880	7587-0	04/10/2015	191,54
OOU0132	R003116906	7455-0	03/10/2015	85,13
OOU0401	P002321998	5541-2	21/10/2015	53,21
OOU0495	R003122170	7455-0	03/10/2015	85,13
OOU0543	T020400172	7153-2	26/10/2015	191,54
OOU0876	R003116895	7455-0	02/10/2015	85,13
OOU2472	R003116441	7455-0	02/10/2015	85,13
OOU2610	R003122080	7455-0	03/10/2015	85,13
OOU2872	R003116411	7455-0	03/10/2015	85,13
OOU3223	T013900358	5550-0	26/10/2015	85,13
OOU3270	T019300457	6050-1	22/10/2015	191,54
OOU3270	T019300458	7366-2	22/10/2015	85,13
OOU3413	T019104159	5185-1	21/10/2015	127,69
OOU4556	R003119521	7455-0	05/10/2015	85,13
OOU4564	T019500170	5207-0	21/10/2015	53,21
OOU4576	T036300095	5185-1	23/10/2015	127,69
OOU5271	R003117040	7463-0	04/10/2015	127,69
OOU56329	T021000675	5452-1	22/10/2015	127,69
OOU56571	R003116270	7455-0	04/10/2015	85,13
OOU56803	R003120425	7455-0	04/10/2015	85,13
OOU56839	R003116908	7455-0	03/10/2015	85,13
OOU56942	R003117370	7455-0	03/10/2015	85,13
OOU57081	R002836249	7463-0	06/01/2015	127,69
OOU57136	R003118714	7455-0	01/10/2015	85,13
OOU57199	T033600072	5738-0	26/10/2015	191,54
OOU57452	T016700890	5452-1	23/10/2015	127,69
OOU57487	F001282344	6050-3	08/06/2015	191,54
OOU57726	R003115698	7455-0	01/10/2015	85,13
OOU57735	T036400289	5185-2	26/10/2015	127,69
OOU57915	R003117423	7455-0	02/10/2015	85,13
OOU58212	R002894469	7455-0	19/03/2015	85,13
OOU58598	R003117396	7455-0	01/10/2015	85,13
OOU58598	R003117397	7455-0	01/10/2015	85,13
OOU58598	R003122006	7455-0	02/10/2015	85,13
OOU58824	R003120369	7471-0	03/10/2015	574,61
OOU58824	R003120309	7455-0	03/10/2015	85,13
OOU58981	T018802020	5452-1	21/10/2015	127,69
OOU70226	R002864395	7455-0	08/02/2015	85,13
OOU70288	T015101510	5452-3	23/10/2015	127,69
OOU70789	R003117427	7455-0	02/10/2015	85,13
OOU71138	R002899442	7455-0	25/03/2015	85,13
OOU71260	T029103003	5185-1	21/10/2015	127,69
OOU71332	R003123648	7455-0	07/10/2015	85,13
OOU71358	R003121984	7455-0	05/10/2015	85,13
OOU71711	T040600876	5452-1	21/10/2015	127,69
OOU72102	T038000460	5541-6	25/10/2015	53,21
OOU7265	T016900244	6050-1	23/10/2015	191,54
OOU72822	R003123467	7455-0	07/10/2015	85,13
OOU73091	R003118949	7455-0	01/10/2015	85,13
OOU73473	R003122308	7455-0	06/10/2015	85,13
OOU73473	R003122295	7455-0	06/10/2015	85,13
OOU73829	R003121883	7587-0	04/10/2015	191,54
OOU73970	T016100393	5550-0	25/10/2015	85,13
OOU74110	T021502124	7366-2	26/10/2015	85,13
OOU74548	R003123649	7455-0	07/10/2015	85,13
OOU74731	R003116907	7455-0	03/10/2015	85,13
OOU74748	T036300120	5185-1	26/10/2015	127,69
OOU74893	R003117037	7455-0	04/10/2015	85,13
OOU75217	T020900130	7366-2	22/10/2015	85,13
OOU75613	R003122292	7455-0	06/10/2015	85,13
OOU75800	R003123374	7455-0	07/10/2015	85,13
OOU75929	T019104278	5452-6	23/10/2015	127,69
OOU75929	T017801967	5541-2	23/10/2015	53,21
OOU76189	R003115841	7455-0	04/10/2015	85,13
OOU76669	T037400918	5541-2	20/10/2015	53,21
OOU76757	R002885758	7455-0	02/03/2015	85,13
OOU77007	T025000672	7366-2	26/10/2015	85,13
OOU77121	T023500514	7366-2	21/10/2015	85,13
OOU77350	T018802067	5452-1	23/10/2015	127,69
OOU77459	R003121252	7455-0	02/10/2015	85,13
OOU77879	R003123529	7455-0	07/10/2015	85,13
OOU77879	R003122309	7455-0	06/10/2015	85,13
OOU80664	R003121240	7463-0	06/10/2015	127,69
OOU8369	R003123528	7455-0	07/10/2015	85,13
OOU8696	R003119853	7455-0	01/10/2015	85,13
OOU9058	R003120229	7455-0	04/10/2015	85,13
OOU9353	R003121932	7455-0	06/10/2015	85,13
OOU9364	R003119645	7455-0	04/10/2015	85,13
OOU9460	R003119431	7455-0	03/10/2015	85,13
OOU9472	R003116269	7463-0	04/10/2015	127,69
OOU9713	R003120265	7455-0	05/10/2015	85,13
OOU9713	R003120393	7455-0	02/10/2015	85,13
OOU0034	T018400202	5509-0	21/10/2015	85,13
OOU0405	R003117158	7455-0	02/10/2015	85,13
OOU1087	T021502135	7366-2	26/10/2015	85,13
OOU1271	T032300431	5185-1	22/10/2015	127,69
OOU1409	R003120424	7455-0	04/10/2015	85,13
OOU1414	R003119818	7455-0	03/10/2015	85,13
OOU1445	T020801232	5550-0	25/10/2015	85,13
OOU1609	R003116277</			

PLACA	AIT	INFRACAO	DATA	VALOR
OJW8441	T049700189	5452-5	22/10/2015	127,69
OJW8604	T034200476	5550-0	26/10/2015	85,13
OJW8923	R003115823	7463-0	02/10/2015	127,69
OJW9285	T035900140	5630-0	21/10/2015	85,13
OJW9333	R003121199	7455-0	03/10/2015	85,13
OJW9437	T019401661	5185-1	22/10/2015	127,69
OJW9555	T018600615	5550-0	26/10/2015	85,13
OJW9640	R003123407	7455-0	07/10/2015	85,13
OJW9775	R003120322	7463-0	03/10/2015	127,69
OJX0039	T029103046	5185-1	23/10/2015	127,69
OJX0040	R003121374	7455-0	04/10/2015	85,13
OJX0197	R003116897	7455-0	02/10/2015	85,13
OJX0967	R003118701	7455-0	01/10/2015	85,13
OJX1080	R003116442	7455-0	02/10/2015	85,13
OJX2210	T018600616	5517-1	26/10/2015	127,69
OJX2409	R003120252	7463-0	04/10/2015	127,69
OJX2575	T019104206	5185-1	22/10/2015	127,69
OJX2939	R003122059	7587-0	04/10/2015	191,54
OJX3434	T010600433	6050-1	22/10/2015	191,54
OJX3655	R003123612	7455-0	07/10/2015	85,13
OJX4031	R003115751	7455-0	01/10/2015	85,13
OJX4059	R003118956	7455-0	01/10/2015	85,13
OJX4127	T037603259	5185-1	23/10/2015	127,69
OJX4539	R003119572	7455-0	04/10/2015	85,13
OJX5250	R003118704	7455-0	01/10/2015	85,13
OJX5920	T019104270	5541-6	23/10/2015	53,21
OJX5931	T017900503	5738-0	21/10/2015	191,54
OJX6004	R003124112	7455-0	07/10/2015	85,13
OJX7331	T024201169	7366-2	22/10/2015	85,13
OJX7337	R003121981	7455-0	05/10/2015	85,13
OJX8286	T023702347	5568-0	14/10/2015	127,69
OJX8325	R003116437	7455-0	02/10/2015	85,13
OJX9573	T018501206	7366-2	22/10/2015	85,13
OJY9867	R003119470	7455-0	04/10/2015	85,13
OJY0020	R003119368	7455-0	01/10/2015	85,13
OJY0137	R003119916	7455-0	04/10/2015	85,13
OJY0414	T038000433	5541-2	24/10/2015	53,21
OJY0924	R003122376	7455-0	05/10/2015	85,13
OJY0942	T014700868	5843-4	22/10/2015	127,69
OJY0991	T023702367	5568-0	24/10/2015	127,69
OJY1702	R003116448	7455-0	02/10/2015	85,13
OJY2183	R003121195	7455-0	03/10/2015	85,13
OJY2787	R003118907	7455-0	03/10/2015	85,13
OJY2946	R003121351	7455-0	03/10/2015	85,13
OJY2972	T021900114	7366-2	24/10/2015	85,13
OJY3372	T014700883	5525-0	22/10/2015	85,13
OJY4100	R003121357	7455-0	03/10/2015	85,13
OJY4100	R003119435	7455-0	03/10/2015	85,13
OJY4161	T013300424	5487-0	21/10/2015	127,69
OJY4222	R003120488	7455-0	01/10/2015	85,13
OJY4299	R003118696	7455-0	01/10/2015	85,13
OJY4315	R003123359	7455-0	07/10/2015	85,13
OJY4920	R002906349	7455-0	02/04/2015	85,13
OJY4999	R003121216	7455-0	06/10/2015	85,13
OJY5138	R003120253	7463-0	04/10/2015	127,69
OJY5138	R003120355	7455-0	04/10/2015	85,13
OJY5174	T021000708	5550-0	26/10/2015	85,13
OJY5827	T018802013	5452-1	21/10/2015	127,69
OJY5872	T036100082	5185-1	22/10/2015	127,69
OJY6155	P002309972	5452-2	19/10/2015	127,69
OJY6209	R003117046	7455-0	04/10/2015	85,13
OJY7226	R003122039	7455-0	02/10/2015	85,13
OJY7447	R003123492	7455-0	07/10/2015	85,13
OJY7822	T019401726	5185-2	23/10/2015	127,69
OJY7826	R003122065	7587-0	04/10/2015	191,54
OJY7990	T038200382	6041-2	22/10/2015	127,69
OJY9492	R003118698	7455-0	01/10/2015	85,13
OJY9541	T015900113	5541-4	22/10/2015	53,21
OJY9795	R002897491	7455-0	19/03/2015	85,13
OJY9795	R002894449	7455-0	18/03/2015	85,13
OJZ1366	R002882721	7455-0	04/03/2015	85,13
OJZ1366	R002902853	7455-0	27/03/2015	85,13
OJZ1675	R003116904	7455-0	03/10/2015	85,13
OJZ1796	R002903960	7455-0	27/03/2015	85,13
OJZ1931	T018802024	5452-1	22/10/2015	127,69
OJZ1967	T054000007	6050-1	21/10/2015	191,54
OJZ2360	F001277807	6050-3	27/02/2015	191,54
OJZ2460	R003117039	7455-0	04/10/2015	85,13
OJZ2988	R003117035	7455-0	04/10/2015	85,13
OJZ3004	T036900328	5550-0	26/10/2015	85,13
OJZ3436	T023500508	5452-1	20/10/2015	127,69
OJZ3512	R003121882	7587-0	04/10/2015	191,54
OJZ4157	T022500972	5550-0	24/10/2015	85,13
OJZ4651	R003121248	7455-0	02/10/2015	85,13
OJZ5139	R003123501	7455-0	07/10/2015	85,13
OJZ5237	R003121461	7455-0	04/10/2015	85,13
OJZ5622	T040500158	5452-1	21/10/2015	127,69
OJZ5735	T015900115	5550-0	23/10/2015	85,13
OJZ5759	R003117393	7463-0	01/10/2015	127,69
OJZ5769	T021000692	5550-0	23/10/2015	85,13
OJZ5969	R002897250	7463-0	20/03/2015	127,69
OJZ5969	R002900692	7463-0	21/03/2015	127,69
OJZ5969	R002900992	7463-0	22/03/2015	127,69

PLACA	AIT	INFRACAO	DATA	VALOR
OJZ5969	R002901004	7463-0	22/03/2015	127,69
OJZ5969	R002872892	7463-0	15/02/2015	127,69
OJZ5977	T018000898	5622-1	22/10/2015	53,21
OJZ6672	T010600414	6050-1	21/10/2015	191,54
OJZ6961	R002877287	7455-0	23/02/2015	85,13
OJZ7294	R002865775	7455-0	10/02/2015	85,13
OJZ7294	R002864273	7455-0	13/02/2015	85,13
OJZ7298	R003121975	7455-0	05/10/2015	85,13
OJZ7372	R003120484	7455-0	01/10/2015	85,13
OJZ7444	R003123435	7455-0	07/10/2015	85,13
OJZ7855	R003121173	7455-0	05/10/2015	85,13
OJZ7899	R003119580	7455-0	04/10/2015	85,13
OJZ7983	T013900361	5550-0	26/10/2015	85,13
OJZ8700	R003117246	7455-0	01/10/2015	85,13
OJZ9709	T0035400329	7366-2	22/10/2015	85,13
OJZ9825	R003116438	7455-0	02/10/2015	85,13
OJA0072	R003124143	7463-0	07/10/2015	127,69
OJA0108	R003119457	7455-0	02/10/2015	85,13
OJA0334	T034200440	5452-1	20/10/2015	127,69
OJA0423	R003118759	7455-0	04/10/2015	85,13
OJA1018	T033400178	5550-0	26/10/2015	85,13
OJA1449	T010600427	6050-1	21/10/2015	191,54
OJA1545	T053100184	7366-2	21/10/2015	85,13
OJA2038	T025501041	5487-0	22/10/2015	127,69
OJA2071	T013500175	5550-0	26/10/2015	85,13
OJA2552	R002837400	7471-0	04/01/2015	574,61
OJA2552	R002837507	7463-0	04/01/2015	127,69
OJA2958	T038500646	5541-1	21/10/2015	53,21
OJA4410	T019104186	5541-2	21/10/2015	53,21
OJA4657	T020500330	7030-1	21/10/2015	191,54
OJA4850	T036900308	5550-0	21/10/2015	85,13
OJA5295	T029103023	5568-0	22/10/2015	127,69
OJA6066	T028700080	5452-1	22/10/2015	127,69
OJA6078	R003117227	7455-0	01/10/2015	85,13
OJA6569	T023300053	6050-1	21/10/2015	191,54
OJA6951	R002911009	7455-0	05/04/2015	85,13
OJA7379	R003117191	7455-0	04/10/2015	85,13
OJA7868	T019104226	5541-2	22/10/2015	53,21
OJA7975	R003119728	7455-0	02/10/2015	85,13
OJA8856	R003119427	7455-0	04/10/2015	85,13
OJA8856	R003119345	7463-0	04/10/2015	127,69
OJA9001	T029103032	7366-2	22/10/2015	85,13
OJA9089	T038000463	5541-6	25/10/2015	53,21
OJA9339	R003121935	7455-0	06/10/2015	85,13
OJA9375	T018000892	5452-1	21/10/2015	127,69
OJA9577	R003123532	7455-0	07/10/2015	85,13
OVB0055	P002314064	6041-2	15/10/2015	127,69
OVB0111	R003121861	7455-0	05/10/2015	85,13
OVB0274	T033900161	5550-0	21/10/2015	85,13
OVB0953	R003118928	7455-0	05/10/2015	85,13
OVB1353	R002882045	7455-0	28/02/2015	85,13
OVB1388	R003122364	7587-0	04/10/2015	191,54
OVB1469	R002918418	7463-0	15/04/2015	127,69
OVB1469	R002918233	7455-0	15/04/2015	85,13
OVB1613	T019800992	5843-4	22/10/2015	127,69
OVB1680	R003117249	7455-0	01/10/2015	85,13
OVB1710	R003116262	7455-0	04/10/2015	85,13
OVB2020	R003119793	7455-0	02/10/2015	85,13
OVB2781	T038000430	5541-2	24/10/2015	53,21
OVB2909	R003121860	7455-0	05/10/2015	85,13
OVB8219	R003117424	7455-0	02/10/2015	85,13
OVB3145	R003118856	7455-0	03/10/2015	85,13
OVB3239	R002923162	7455-0	23/04/2015	85,13
OVB3250	T036800247	5541-6	25/10/2015	53,21
OVB3256	R003124142	7455-0	07/10/2015	85,13
OVB4220	T025200431	7366-2	21/10/2015	85,13
OVB4752	R003117106	7455-0	02/10/2015	85,13
OVB4913	R003120519	7455-0	03/10/2015	85,13
OVB5314	T019104246	5185-1	22/10/2015	127,69
OVB5506	T013500176	5550-0	26/10/2015	85,13
OVB5619	T017801953	5541-2	22/10/2015	53,21
OVB6130	T018802012	5452-1	21/10/2015	127,69
OVB6323	T023702321	5452-1	14/10/2015	127,69
OVB6335	T030400466	5550-0	22/10/2015	85,13
OVB6340	T028500436	5185-2	22/10/2015	127,69
OVB6340	T028500437	5193-0	22/10/2015	191,54
OVB6580	R002884898	7455-0	06/03/2015	85,13
OVB6946	R003118886	7455-0	01/10/2015	85,13
OVB7011	R003117209	7455-0	04/10/2015	85,13
OVB7054	R003121976	7455-0	05/10/2015	85,13
OVB7321	T016900238	7366-2	22/10/2015	85,13
OVB7609	T016700898	7366-2	26/10/2015	85,13
OVB8359	R003116427	7455-0	02/10/2015	85,13
OVB9112	R003119911	7455-0	04/10/2015	85,13
OVB9186	T052000029	5720-0	21/10/2015	127,69
OVB9186	R003121400	7455-0	06/10/2015	85,13
OVC0111	R003115871	7455-0	02/10/2015	85,13
OVC0291	R003124095	7463-0	07/10/2015	127,69
OVC0293	R003120276	7455-0	01/10	



PLACA	AIT	INFRACAO	DATA	VALOR
OWNS307	T018802031	5452-1	22/10/2015	127,69
OWQ5974	R003117210	7587-0	02/10/2015	191,54
OWQ5974	R003117211	7587-0	02/10/2015	191,54
OWS8926	T019401628	5622-2	21/10/2015	53,21
OWU3090	P002309997	7366-2	22/10/2015	85,13
OXF4699	T035200643	5541-2	21/10/2015	53,21
OXF9648	T015101491	5452-1	21/10/2015	127,69
OXH9492	R003120520	7455-0	03/10/2015	85,13
OYI9289	T023401192	7366-2	26/10/2015	85,13
OYST272	T047400550	5568-0	21/10/2015	127,69
OYT3607	R003118951	7455-0	01/10/2015	85,13
OYT4745	T036700284	5452-1	22/10/2015	127,69
OYT5367	R003119709	7455-0	02/10/2015	85,13
OYU5926	R003122257	7455-0	05/10/2015	85,13
OYW6540	T029103081	5452-1	26/10/2015	127,69
OZB4436	T025000668	7366-2	23/10/2015	85,13
OZC0695	R003116215	7455-0	02/10/2015	85,13
OZC1058	T019104287	5509-0	24/10/2015	85,13
OZC1187	R003121452	7455-0	04/10/2015	85,13
OZC1737	R003120411	7455-0	04/10/2015	85,13
OZC1737	R003120307	7455-0	04/10/2015	85,13
OZC2000	R003119452	7455-0	02/10/2015	85,13
OZC2058	T010600426	6050-1	21/10/2015	191,54
OZC2321	T021502157	7366-2	26/10/2015	85,13
OZC2629	T013100498	6041-2	21/10/2015	127,69
OZC2951	P002315243	5215-1	23/10/2015	191,54
OZC3082	T022600099	5568-0	22/10/2015	127,69
OZC3082	T021900111	5452-1	24/10/2015	127,69
OZC3181	P002222869	5550-0	22/10/2015	85,13
OZC3182	R003115743	7455-0	01/10/2015	85,13
OZC3227	T029102986	5185-1	21/10/2015	127,69
OZC3277	R003116254	7455-0	04/10/2015	85,13
OZC3277	R003117082	7455-0	02/10/2015	85,13
OZC3887	T021502150	7366-2	26/10/2015	85,13
OZC4407	T037603192	7366-2	22/10/2015	85,13
OZC4407	R003118837	7455-0	03/10/2015	85,13
OZC4799	T012900377	5487-0	20/10/2015	127,69
OZC4851	R003120388	7455-0	02/10/2015	85,13
OZC4983	T033600052	5550-0	22/10/2015	85,13
OZC5202	R003116889	7455-0	02/10/2015	85,13
OZC5250	R003117001	7455-0	04/10/2015	85,13
OZC5711	T029400108	5550-0	23/10/2015	85,13
OZC6196	T025501054	5550-0	23/10/2015	85,13
OZC6465	T014700894	5452-1	26/10/2015	127,69
OZC6562	R003116834	7455-0	04/10/2015	85,13
OZC7006	R003115747	7455-0	01/10/2015	85,13
OZC7133	R003122333	7455-0	06/10/2015	85,13
OZC7530	T018600568	5509-0	22/10/2015	85,13
OZC7549	R003117088	7455-0	02/10/2015	85,13
OZC7561	R003121949	7455-0	06/10/2015	85,13
OZC8374	T029402105	5452-1	26/10/2015	127,69
OZC8933	T019104212	5207-0	22/10/2015	53,21
OZC9109	R003115868	7455-0	02/10/2015	85,13
OZC9208	R003122000	7455-0	05/10/2015	85,13
OZC9302	R003120290	7455-0	04/10/2015	85,13
OZD0059	R003116217	7455-0	02/10/2015	85,13
OZD0480	R003123598	7455-0	07/10/2015	85,13
OZD1053	T017801962	5550-0	23/10/2015	85,13
OZD1120	R002917364	7463-0	16/04/2015	127,69
OZD1929	R003115706	7455-0	01/10/2015	85,13
OZD2486	R003118760	7455-0	04/10/2015	85,13
OZD2795	R003119751	7455-0	03/10/2015	85,13
OZD2795	T030102759	5738-0	22/10/2015	191,54
OZD2972	T010600446	5630-0	23/10/2015	85,13
OZD3009	R003121950	7455-0	06/10/2015	85,13
OZD3074	R003123595	7455-0	07/10/2015	85,13
OZD3172	T019104294	5967-0	26/10/2015	957,70
OZD3460	R002890678	7455-0	13/03/2015	85,13
OZD3584	P002245621	7366-2	23/10/2015	85,13
OZD3597	R003117352	7455-0	03/10/2015	85,13
OZD4004	R003118836	7455-0	03/10/2015	85,13
OZD4544	T029103091	5185-1	26/10/2015	127,69
OZD5015	R003117222	7455-0	01/10/2015	85,13
OZD5039	R003116220	7455-0	02/10/2015	85,13
OZD5849	T038000444	5541-6	25/10/2015	53,21
OZD5887	R003123589	7455-0	07/10/2015	85,13
OZD5887	R003121244	7463-0	06/10/2015	127,69
OZD5887	R003121319	7455-0	06/10/2015	85,13
OZD6018	R003120291	7463-0	04/10/2015	127,69
OZD6018	R003116988	7455-0	04/10/2015	85,13
OZD7165	T036000078	7315-0	24/10/2015	85,13
OZD7333	R003121347	7455-0	03/10/2015	85,13
OZD7451	R003121444	7455-0	03/10/2015	85,13
OZD7636	T036900320	5622-2	23/10/2015	53,21
OZD8260	R003124022	7455-0	07/10/2015	85,13
OZD8260	R003124086	7455-0	07/10/2015	85,13
OZD8585	T028500428	7048-1	21/10/2015	191,54
OZD8758	T039800076	5452-1	06/10/2015	127,69
OZD9494	R003119616	7463-0	03/10/2015	127,69
OZD9971	R003120245	7455-0	04/10/2015	85,13
OZE0080	R003121972	7455-0	05/10/2015	85,13
OZE0249	R003121443	7463-0	03/10/2015	127,69
OZE0517	T013900373	7366-2	26/10/2015	85,13
OZE0766	T018802060	5452-1	23/10/2015	127,69
OZE11465	R003116337	7455-0	02/10/2015	85,13
OZE1537	R003115741	7455-0	01/10/2015	85,13
OZE1825	R003119318	7455-0	02/10/2015	85,13
OZE2110	R003117422	7455-0	01/10/2015	85,13
OZE2481	R003116501	7455-0	03/10/2015	85,13
OZE2571	T012900389	5738-0	21/10/2015	191,54
OZE2571	T012900391	5185-1	21/10/2015	127,69
OZE2817	T019104255	7366-2	23/10/2015	85,13

PLACA	AIT	INFRACAO	DATA	VALOR
OZE2871	R003119843	7455-0	03/10/2015	85,13
OZE2871	R003119846	7587-0	03/10/2015	191,54
OZE2954	R003120450	7455-0	05/10/2015	85,13
OZE3653	T053100229	5185-1	22/10/2015	127,69
OZE4068	R003120308	7455-0	03/10/2015	85,13
OZE4078	T055200002	5568-0	22/10/2015	127,69
OZE4259	R002899429	7455-0	25/03/2015	85,13
OZE5413	R003118839	7455-0	03/10/2015	85,13
OZE5694	R003123591	7455-0	07/10/2015	85,13
OZE5970	T017900491	7366-2	21/10/2015	85,13
OZE6316	R003117086	7455-0	02/10/2015	85,13
OZE6316	R003119570	7455-0	04/10/2015	85,13
OZE6572	R002922126	7455-0	20/04/2015	85,13
OZE6705	R003120532	7455-0	01/10/2015	85,13
OZE7523	R003116227	7455-0	02/10/2015	85,13
OZE7557	T010100531	5550-0	17/06/2015	85,13
OZE7810	R003123393	7455-0	07/10/2015	85,13
OZE7925	R002940173	7463-0	03/05/2015	127,69
OZE7925	R002940239	7455-0	03/05/2015	85,13
OZE8943	R003123443	7455-0	07/10/2015	85,13
OZE9211	R003124132	7455-0	07/10/2015	85,13
OZE9226	R003118972	7463-0	02/10/2015	127,69
OZE9514	T054800007	5452-1	21/10/2015	127,69
OZE9909	T036900314	5568-0	22/10/2015	127,69
OZF0030	T019401667	5185-1	22/10/2015	127,69
OZF0050	T012900430	5550-0	26/10/2015	85,13
OZF0716	T036900335	5550-0	26/10/2015	85,13
OZF0769	T040500170	5452-1	26/10/2015	127,69
OZF0918	T023500513	7366-2	21/10/2015	85,13
OZF1310	R003119641	7455-0	04/10/2015	85,13
OZF1367	T019800998	5843-4	23/10/2015	127,69
OZF1571	T019801003	5185-1	23/10/2015	127,69
OZF1894	T022800392	5452-1	21/10/2015	127,69
OZF2015	T054600037	5550-0	22/10/2015	85,13
OZF2095	R003122045	7587-0	04/10/2015	191,54
OZF2219	T002801823	5452-1	22/10/2015	127,69
OZF2264	T023702326	5452-5	14/10/2015	127,69
OZF2364	R003123442	7455-0	07/10/2015	85,13
OZF2572	R003117018	7455-0	04/10/2015	85,13
OZF2741	R003120525	7455-0	03/10/2015	85,13
OZF3000	T013900347	7366-2	21/10/2015	85,13
OZF3005	T024500822	5550-0	23/10/2015	85,13
OZF4129	R003122164	7455-0	03/10/2015	85,13
OZF4377	R003116255	7455-0	04/10/2015	85,13
OZF4607	R003118878	7455-0	01/10/2015	85,13
OZF4774	T030400468	5550-0	22/10/2015	85,13
OZF4917	R003116843	7463-0	04/10/2015	127,69
OZF5116	T021700480	7366-2	22/10/2015	85,13
OZF5872	R003124077	7463-0	07/10/2015	127,69
OZF6389	T023800758	6050-1	23/10/2015	191,54
OZF6390	T019104188	7366-2	21/10/2015	85,13
OZF6754	T052000035	5517-1	21/10/2015	127,69
OZF7050	R002853362	7463-0	10/01/2015	127,69
OZF7064	R003122334	7455-0	06/10/2015	85,13
OZF7247	R003120225	7455-0	01/10/2015	85,13
OZF7352	R003119341	7455-0	01/10/2015	85,13
OZF7352	R003119498	7455-0	03/10/2015	85,13
OZF7421	R003121421	7455-0	03/10/2015	85,13
OZF7726	R003119389	7455-0	03/10/2015	85,13
OZF7811	R003120209	7455-0	01/10/2015	85,13
OZF7811	R003120531	7455-0	01/10/2015	85,13
OZF7923	R003124134	7463-0	07/10/2015	127,69
OZF7942	T047400549	5568-0	21/10/2015	127,69
OZF8031	R003120267	7455-0	05/10/2015	85,13
OZF8168	R003116833	7455-0	04/10/2015	85,13
OZF8248	R003119422	7455-0	04/10/2015	85,13
OZF8248	R003119376	7455-0	04/10/2015	85,13
OZF8480	R003116489	7455-0	04/10/2015	85,13
OZF9749	R003119704	7455-0	02/10/2015	85,13
OZG0214	T019300459	5452-1	22/10/2015	127,69
OZG0403	R003121313	7455-0	06/10/2015	85,13
OZG0719	T019104272	5452-6	23/10/2015	127,69
OZG1046	T025001000	5568-0	23/10/2015	127,69
OZG1253	T033100129	7366-2	22/10/2015	85,13
OZG1695	T020801230	5452-6	24/10/2015	127,69
OZG1839	R003116356	7455-0	01/10/2015	85,13
OZG2113	R003115854	7455-0	04/10/2015	85,13
OZG2392	T018802019	7366-2	21/10/2015	85,13
OZG2957	R003115813	7463-0	02/10/2015	127,69
OZG3254	R003119813	7455-		



PLACA	AIT	INFRACAO	DATA	VALOR
OZJ5668	T037603297	5185-1	26/10/2015	127,69
OZJ5728	R003119464	7455-0	04/10/2015	85,13
OZJ5839	R003116222	7455-0	02/10/2015	85,13
OZJ6369	R003116498	7455-0	03/10/2015	85,13
OZJ6618	R003117087	7455-0	02/10/2015	85,13
OZJ6882	R003118986	7587-0	03/10/2015	191,54
OZJ7153	R003123605	7455-0	07/10/2015	85,13
OZJ7255	R002868069	7455-0	10/02/2015	85,13
OZJ7255	R002877298	7455-0	23/02/2015	85,13
OZJ7255	R002875826	7455-0	19/02/2015	85,13
OZJ7414	T034200463	5452-5	21/10/2015	127,69
OZJ7481	T037400923	5541-2	21/10/2015	53,21
OZJ7610	T017500628	5550-0	21/10/2015	85,13
OZJ7643	R003119396	7455-0	03/10/2015	85,13
OZJ7691	T037603295	5185-1	26/10/2015	127,69
OZJ7817	R003117239	7455-0	01/10/2015	85,13
OZJ8068	R003120338	7455-0	01/10/2015	85,13
OZJ8070	R003119872	7455-0	04/10/2015	85,13
OZJ8557	R003117177	7455-0	04/10/2015	85,13
OZJ8888	T037603266	5185-1	23/10/2015	127,69
OZJ8889	R003119455	7455-0	02/10/2015	85,13
OZJ9067	R003119623	7455-0	04/10/2015	85,13
OZJ9067	R003119377	7455-0	04/10/2015	85,13
OZJ9583	T036200213	5509-0	22/10/2015	85,13
OZJ9658	R003119701	7455-0	02/10/2015	85,13
OZJ9868	R003123634	7455-0	07/10/2015	85,13
OZK0222	R003119488	7455-0	02/10/2015	85,13
OZK0957	R003118960	7455-0	03/10/2015	85,13
OZK1109	T039500003	7366-2	22/10/2015	85,13
OZK1172	T024201184	5452-1	23/10/2015	127,69
OZK1609	R003117409	7455-0	01/10/2015	85,13
OZK1883	R003117240	7455-0	01/10/2015	85,13
OZK2018	R003118745	7455-0	04/10/2015	85,13
OZK2049	R003121237	7455-0	06/10/2015	85,13
OZK2702	T012600891	5509-0	23/10/2015	85,13
OZK2750	R002862980	7463-0	03/02/2015	127,69
OZK2808	T019104177	5452-1	21/10/2015	127,69
OZK3112	R003122398	7455-0	05/10/2015	85,13
OZK3853	T036900310	5550-0	22/10/2015	85,13
OZK4292	R003119337	7455-0	01/10/2015	85,13
OZK4354	R003117002	7455-0	04/10/2015	85,13
OZK4354	R003116996	7455-0	04/10/2015	85,13
OZK4443	R003116837	7455-0	04/10/2015	85,13
OZK4587	R003122018	7455-0	02/10/2015	85,13
OZK4587	R003115815	7455-0	02/10/2015	85,13
OZK4880	T029103006	5487-0	21/10/2015	127,69
OZK4969	R003119703	7455-0	02/10/2015	85,13
OZK5468	R003118997	7455-0	01/10/2015	85,13
OZK5556	T024201199	5452-1	26/10/2015	127,69
OZK5589	R003117085	7455-0	02/10/2015	85,13
OZK5924	T030201458	5819-1	25/10/2015	574,61
OZK6205	T029400109	5550-0	23/10/2015	85,13
OZK6231	R003123479	7463-0	07/10/2015	127,69
OZK6231	R003123451	7455-0	07/10/2015	85,13
OZK6281	R002861473	7455-0	05/02/2015	85,13
OZK6281	R002892377	7455-0	12/03/2015	85,13
OZK7004	R003119720	7587-0	03/10/2015	191,54
OZK7028	T021700490	6050-1	23/10/2015	191,54
OZK7244	R002919566	7471-0	12/04/2015	574,61
OZK7555	T022500973	7366-2	26/10/2015	85,13
OZK7607	R002930478	7471-0	24/04/2015	574,61
OZK7888	R003119700	7455-0	02/10/2015	85,13
OZK8134	R003123608	7455-0	07/10/2015	85,13
OZK8852	R003123420	7455-0	07/10/2015	85,13
OZK8943	R002883849	7455-0	07/03/2015	85,13
OZK8991	R002925847	7455-0	25/04/2015	85,13
OZK9437	R003121848	7455-0	05/10/2015	85,13
OZK9559	R003117410	7455-0	01/10/2015	85,13
OZK9837	R003120318	7455-0	03/10/2015	85,13
OZK9932	T034400396	5541-2	22/10/2015	53,21
OZL0024	R003119877	7455-0	04/10/2015	85,13
OZL0200	T011901717	5452-1	21/10/2015	127,69
OZL0850	T034900365	7366-2	26/10/2015	85,13
OZL0899	R003115707	7455-0	01/10/2015	85,13
OZL0972	T024201179	5550-0	23/10/2015	85,13
OZL2419	T022500958	7366-2	22/10/2015	85,13
OZL2896	R003117234	7455-0	01/10/2015	85,13
OZL3106	R003121457	7455-0	04/10/2015	85,13
OZL3535	T037800110	7366-2	24/10/2015	85,13
OZL4089	T023702362	5452-5	24/10/2015	127,69
OZL5826	T036400303	5568-0	26/10/2015	127,69
OZL6270	R002946104	7455-0	09/05/2015	85,13
OZL6453	R003119773	7587-0	03/10/2015	191,54
OZL7144	R003122022	7471-0	02/10/2015	574,61
OZL7280	R003123448	7455-0	07/10/2015	85,13
OZL7349	R003117355	7455-0	03/10/2015	85,13
OZL7363	P002309982	7366-2	20/10/2015	85,13
OZL7431	R003122157	7455-0	03/10/2015	85,13
OZL7520	R003120447	7455-0	03/10/2015	85,13
OZL7779	T016700858	7366-2	21/10/2015	85,13
OZL7995	T050300096	5550-0	22/10/2015	85,13
OZL7995	T034100312	5452-1	22/10/2015	53,21
OZL8121	T034200460	5452-1	21/10/2015	127,69
OZL8634	T016601476	5452-1	23/10/2015	127,69
OZL8927	R003119693	7463-0	03/10/2015	127,69
OZL9009	R003120212	7455-0	01/10/2015	85,13
OZL9312	T012800223	5541-3	16/10/2015	53,21
OZL9510	R003121971	7455-0	05/10/2015	85,13
OZL9650	R003122329	7455-0	06/10/2015	85,13
OZL9799	R003124079	7455-0	07/10/2015	85,13
OZM0226	T019801037	5452-1	26/10/2015	127,69
OZM0245	R003119460	7455-0	04/10/2015	85,13

PLACA	AIT	INFRACAO	DATA	VALOR
OZM0481	R002944522	7455-0	02/05/2015	85,13
OZM0561	T023702309	5452-7	14/10/2015	127,69
OZM0947	R003118944	7463-0	01/10/2015	127,69
OZM0977	R003116371	7455-0	04/10/2015	85,13
OZM1023	T023702363	5452-5	24/10/2015	127,69
OZM1312	R003117094	7455-0	02/10/2015	85,13
OZM1614	T013100499	5487-0	22/10/2015	127,69
OZM1622	R003118973	7463-0	02/10/2015	127,69
OZM1845	R003116838	7455-0	04/10/2015	85,13
OZM2308	R003122244	7455-0	05/10/2015	85,13
OZM2321	R003116835	7455-0	04/10/2015	85,13
OZM3002	R003122019	7455-0	02/10/2015	85,13
OZM3095	T018300547	5509-0	22/10/2015	85,13
OZM3580	R003119343	7455-0	04/10/2015	85,13
OZM3662	T020701267	7366-2	22/10/2015	85,13
OZM3701	P002322724	5541-2	21/10/2015	53,21
OZM3747	R003115863	7455-0	02/10/2015	85,13
OZM4359	R002869763	7455-0	14/02/2015	85,13
OZM4608	T021900086	6050-1	21/10/2015	191,54
OZM4648	R003122001	7455-0	05/10/2015	85,13
OZM4788	R002897326	7463-0	18/03/2015	127,69
OZM4977	T016100387	6564-0	21/10/2015	191,54
OZM5513	T002801826	5452-1	22/10/2015	127,69
OZM5548	T029800404	5819-6	21/10/2015	574,61
OZM5548	T029800405	5835-0	21/10/2015	127,69
OZM5763	T018600583	5487-0	24/10/2015	127,69
OZM5821	R003119618	7455-0	03/10/2015	85,13
OZM7158	R003119874	7455-0	04/10/2015	85,13
OZM7297	R003124023	7455-0	07/10/2015	85,13
OZM7390	R003116250	7455-0	04/10/2015	85,13
OZM7512	R003122277	7455-0	05/10/2015	85,13
OZM7589	R003123599	7455-0	07/10/2015	85,13
OZM7694	R003116497	7455-0	03/10/2015	85,13
OZM7803	T030102710	5185-1	21/10/2015	127,69
OZM8299	T019104229	5550-0	22/10/2015	85,13
OZM8318	R003124021	7455-0	07/10/2015	85,13
OZM8785	R003115783	7455-0	03/10/2015	85,13
OZM8902	T018300549	5452-1	22/10/2015	127,69
OZM9565	T047400543	5550-0	21/10/2015	85,13
OZM9688	R003116998	7455-0	04/10/2015	85,13
OZN0025	T036000081	7366-2	25/10/2015	85,13
OZN0146	R003123633	7455-0	07/10/2015	85,13
OZN0225	R003124084	7463-0	07/10/2015	127,69
OZN0316	R003123688	7455-0	05/10/2015	85,13
OZN0316	R003119900	7455-0	02/10/2015	85,13
OZN0316	R003120270	7455-0	01/10/2015	85,13
OZN0637	R003120446	7455-0	03/10/2015	85,13
OZN0872	R003119354	7455-0	05/10/2015	85,13
OZN1293	T024201167	5991-0	22/10/2015	191,54
OZN1378	R003118925	7455-0	03/10/2015	85,13
OZN1502	R003118838	7455-0	03/10/2015	85,13
OZN1923	T054100006	7048-1	21/10/2015	191,54
OZN2767	T024500812	7366-2	22/10/2015	85,13
OZN2936	R003117413	7455-0	01/10/2015	85,13
OZN3335	R003116221	7455-0	02/10/2015	85,13
OZN3738	R003119771	7455-0	03/10/2015	85,13
OZN4054	T019401704	5665-0	23/10/2015	85,13
OZN4569	R003124124	7455-0	07/10/2015	85,13
OZN4769	T037400940	5541-1	26/10/2015	53,21
OZN5404	R002888767	7463-0	08/03/2015	127,69
OZN5582	R003119898	7455-0	02/10/2015	85,13
OZN6491	R002917582	7455-0	12/04/2015	85,13
OZN6598	R003121438	7455-0	03/10/2015	85,13
OZN6612	T019401718	5550-0	23/10/2015	85,13
OZN6733	R003119721	7587-0	03/10/2015	191,54
OZN6925	T038200377	5550-0	21/10/2015	85,13
OZN7336	T035000342	5452-1	26/10/2015	127,69
OZN7463	R003119336	7455-0	01/10/2015	85,13
OZN7464	R003115856	7455-0	04/10/2015	85,13
OZN7600	R003122020	7471-0	02/10/2015	574,61
OZN7839	T025501025	5452-1	21/10/2015	127,69
OZN7921	R003118989	7587-0	03/10/2015	191,54
OZN8121	R003117193	7455-0	04/10/2015	85,13
OZN8163	R003120222	7455-0	02/10/2015	85,13
OZN8281	R003118970	7455-0	02/10/2015	85,13
OZN8282	T029103073	5452-1	23/10/2015	127,69
OZN8706	T035000323	5738-0	21/10/2015	191,54
OZN8938	R003119697	7455-0	03/10/2015	85,13
OZN8978	R002867911	7455-0	10/02/2015	85,13
OZN9529	T024500811			

PLACA	AIT	INFRACAO	DATA	VALOR	PLACA	AIT	INFRACAO	DATA	VALOR	PLACA	AIT	INFRACAO	DATA	VALOR
OZRS424	R003116832	7455-0	04/10/2015	85,13	OZT8768	R003117080	7455-0	02/10/2015	85,13	PER1360	R003116470	7455-0	04/10/2015	85,13
OZRS424	R003116485	7455-0	04/10/2015	85,13	OZT8798	T023702308	5452-7	14/10/2015	127,69	PEY8887	T014700860	5550-0	21/10/2015	85,13
OZRS5612	R003119454	7455-0	02/10/2015	85,13	OZT9047	T018802059	5452-1	23/10/2015	127,69	PEY8887	T054600012	5479-0	21/10/2015	85,13
OZRS5773	R003118829	7455-0	03/10/2015	85,13	OZT9134	R003122087	7455-0	06/10/2015	85,13	PFM3986	R003116378	7455-0	04/10/2015	85,13
OZRS5977	T021000665	7366-2	21/10/2015	85,13	OZT9204	C015236364	5487-0	01/05/2015	127,69	PF09671	T038000438	5541-5	25/10/2015	53,21
OZRS5977	T035100080	5452-1	24/10/2015	127,69	OZT9303	T023101312	5452-1	22/10/2015	127,69	PF09096	R003117229	7455-0	01/10/2015	85,13
OZR6184	T035900143	5452-1	22/10/2015	127,69	OZT9304	T029400116	7366-2	26/10/2015	85,13	PF09722	R003117336	7455-0	02/10/2015	85,13
OZR6325	R003119480	7463-0	03/10/2015	127,69	OZT9538	T036900317	5592-0	23/10/2015	85,13	PF09799	R003121409	7455-0	06/10/2015	85,13
OZR6914	R003122271	7455-0	05/10/2015	85,13	OZT9581	R003120314	7455-0	03/10/2015	85,13	PF09852	T032021427	5681-0	22/10/2015	53,21
OZRT723	R003123363	7455-0	07/10/2015	85,13	OZU0042	R003122088	7455-0	06/10/2015	85,13	PF09883	T036400251	5622-2	22/10/2015	53,21
OZRT7573	T018501229	5550-0	26/10/2015	85,13	OZU0061	R003120448	7455-0	05/10/2015	85,13	PF09883	R003117337	7455-0	02/10/2015	85,13
OZRT7874	R003123596	7455-0	07/10/2015	85,13	OZU0070	T030102709	5185-1	21/10/2015	127,69	PGF5513	T021900096	5550-0	23/10/2015	85,13
OZRT7874	R003123597	7455-0	07/10/2015	85,13	OZU1152	R003119657	7455-0	02/10/2015	85,13	PGG8770	R003116980	7455-0	04/10/2015	85,13
OZR8508	R002902870	7455-0	26/03/2015	85,13	OZU1293	R003121292	7455-0	06/10/2015	85,13	PGK8082	R003120345	7455-0	04/10/2015	85,13
OZR9275	R003117414	7455-0	01/10/2015	85,13	OZU1293	R002887471	7455-0	05/03/2015	85,13	PGK8082	R003119902	7455-0	04/10/2015	85,13
OZR9503	R003119398	7455-0	03/10/2015	85,13	OZU1447	R003117208	7455-0	04/10/2015	85,13	PGM8223	R003119852	7455-0	01/10/2015	85,13
OZR9611	T019401707	6122-0	23/10/2015	191,54	OZU1604	T036400281	5622-2	26/10/2015	53,21	PGO5180	T018501215	5452-1	23/10/2015	127,69
OZR9771	T019104153	6041-2	21/10/2015	127,69	OZU1716	R002887717	7455-0	04/03/2015	85,13	PGR7308	R003118966	7455-0	03/10/2015	85,13
OZR9852	R003122272	7463-0	05/10/2015	127,69	OZU4070	T018300568	5452-1	22/10/2015	127,69	PJA0453	R003119603	7455-0	01/10/2015	85,13
OZR9978	R003119863	7455-0	04/10/2015	85,13	OZU4761	T019401639	5185-1	21/10/2015	127,69	PJA0461	R003120262	7455-0	03/10/2015	85,13
OZS0097	R003116502	7455-0	03/10/2015	85,13	OZU4761	T019401640	5622-2	21/10/2015	53,21	PJA0925	T038000421	6050-1	24/10/2015	191,54
OZS0110	T018000917	5452-1	23/10/2015	127,69	OZU4791	R003120511	7455-0	04/10/2015	85,13	PJA1234	P002327233	5541-2	22/10/2015	53,21
OZS0209	R003121951	7455-0	06/10/2015	85,13	OZU4852	R003120271	7455-0	01/10/2015	85,13	PJA1269	T002700766	5550-0	26/10/2015	85,13
OZS0238	F001278352	6050-3	13/03/2015	191,54	OZU4868	T040600866	5452-1	21/10/2015	127,69	PJA1304	R003116380	7455-0	04/10/2015	85,13
OZS0300	R003121193	7455-0	03/10/2015	85,13	OZU4937	P002323776	5452-1	22/10/2015	127,69	PJA1733	T023500510	7366-2	21/10/2015	85,13
OZS0675	R002899877	7455-0	21/03/2015	85,13	OZU5131	R002862903	7455-0	06/02/2015	85,13	PJA2532	R003117349	7455-0	03/10/2015	85,13
OZS0713	T025501047	5452-1	23/10/2015	127,69	OZU5131	R002887433	7455-0	06/03/2015	85,13	PJA2840	R003119695	7463-0	03/10/2015	85,13
OZS0948	R003124085	7463-0	07/10/2015	127,69	OZU5155	R003120313	7463-0	03/10/2015	127,69	PJA3354	T021502138	5645-0	26/10/2015	85,13
OZS1195	R003121291	7455-0	06/10/2015	85,13	OZU5770	R003116329	7455-0	02/10/2015	85,13	PJA3373	T035000365	5452-1	26/10/2015	127,69
OZS1223	T030700272	5215-1	22/10/2015	191,54	OZU6262	T022500955	7366-2	22/10/2015	85,13	PJA3565	T017500623	5185-1	20/10/2015	127,69
OZS1223	T030700271	5835-0	22/10/2015	127,69	OZU6286	R003118746	7455-0	04/10/2015	85,13	PJA3914	T014700867	5843-4	22/10/2015	127,69
OZS1236	R003119479	7455-0	03/10/2015	85,13	OZU6324	R003118831	7455-0	03/10/2015	85,13	PJA3955	R003118688	7455-0	01/10/2015	85,13
OZS1360	R003119868	7455-0	04/10/2015	85,13	OZU6360	T036000070	5568-0	23/10/2015	127,69	PJA4221	R003122110	7455-0	06/10/2015	85,13
OZS1386	R003119378	7455-0	04/10/2015	85,13	OZU6385	R002901944	7463-0	28/03/2015	127,69	PJA4564	R003117139	7455-0	03/10/2015	85,13
OZS1477	R003124088	7463-0	07/10/2015	127,69	OZU6897	R003119453	7455-0	02/10/2015	85,13	PJA4564	T019104284	5541-2	23/10/2015	53,21
OZS1710	T023500509	5487-0	21/10/2015	127,69	OZU6935	R003123603	7455-0	07/10/2015	85,13	PJA4602	T016900239	7366-2	22/10/2015	85,13
OZS2340	T036100077	7366-2	20/10/2015	85,13	OZU7156	R003119390	7455-0	03/10/2015	85,13	PJA4635	T030201485	5185-1	26/10/2015	127,69
OZS2464	T040600862	7366-2	21/10/2015	85,13	OZU7616	R003116377	7455-0	04/10/2015	85,13	PJA4635	T030201486	7366-2	26/10/2015	85,13
OZS3158	R003119733	7455-0	02/10/2015	85,13	OZU7679	R002887244	7455-0	03/03/2015	85,13	PJA4801	R003119604	7455-0	01/10/2015	85,13
OZS3182	T018600602	5550-0	26/10/2015	85,13	OZU7723	R003118924	7455-0	03/10/2015	85,13	PJA4957	T012900372	5185-1	20/10/2015	127,69
OZS3356	R003119361	7463-0	01/10/2015	127,69	OZU8266	T028600159	7366-2	22/10/2015	85,13	PJA4977	R003117014	7455-0	04/10/2015	85,13
OZS3515	R003115705	7455-0	01/10/2015	85,13	OZU8590	R003123610	7455-0	07/10/2015	85,13	PJA4434	R003121450	7455-0	04/10/2015	85,13
OZS3916	T021502140	7366-2	26/10/2015	85,13	OZU9596	R003120216	7455-0	02/10/2015	85,13	PJA8065	R003116977	7455-0	02/10/2015	85,13
OZS4517	R003115774	7455-0	03/10/2015	85,13	OZU9841	T028500460	7048-1	26/10/2015	191,54	PJA8603	F001279628	6050-3	20/04/2015	191,54
OZS4517	R003115775	7455-0	03/10/2015	85,13	OZU9868	R003119702	7455-0	02/10/2015	85,13	PJA9202	T018600585	5541-4	24/10/2015	53,21
OZS4548	R003121297	7455-0	06/10/2015	85,13	OZU9899	T029200078	5541-6	25/10/2015	53,21	PJA9437	R003118995	7455-0	04/10/2015	85,13
OZS4569	R003121260	7455-0	04/10/2015	85,13	OZU0069	R003122046	7587-0	04/10/2015	191,54	PJA9437	R003120510	7455-0	04/10/2015	85,13
OZS5000	R003115746	7455-0	01/10/2015	85,13	OZU0609	R003120504	7455-0	04/10/2015	85,13	PJA9849	R003116868	7455-0	02/10/2015	85,13
OZS5067	R003117170	7455-0	02/10/2015	85,13	OZU0904	R003117394	7455-0	01/10/2015	85,13	PJB0012	T017400083	5452-1	21/10/2015	127,69
OZS6272	R002835109	7455-0	06/01/2015	85,13	OZU0137	T019104170	7366-2	21/10/2015	85,13	PJB0099	R003116304	7587-0	03/10/2015	191,54
OZS6291	T012900422	5452-1	26/10/2015	127,69	OZU0411	T019104228	5550-0	22/10/2015	85,13	PJB0186	T018300594	5550-0	26/10/2015	85,13
OZS6391	T030700266	7315-0	19/10/2015	85,13	OZU0717	R003119674	7455-0	03/10/2015	85,13	PJB0266	T038000455	5541-6	25/10/2015	53,21
OZS6598	R002907270	7471-0	31/03/2015	574,61	OZU0809	T010600451	5630-0	23/10/2015	85,13	PJB0295	R003116384	7455-0	03/10/2015	85,13
OZS6771	R003118965	7455-0	03/10/2015	85,13	OZV1503	T018600559	5550-0	21/10/2015	85,13	PJB0750	T019801028	5452-1	26/10/2015	127,69
OZS7513	T018200307	7366-2	23/10/2015	85,13	OZV1605	T018600593	5550-0	24/10/2015	85,13	PJB0752	R003116680	7455-0	02/10/2015	85,13
OZS7627	T054600009	5452-1	21/10/2015	127,69	OZV1843	R002914070	7455-0	09/04/2015	85,13	PJB0770	R003120288	7471-0	04/10/2015	574,61
OZS7698	R003120451	7455-0	05/10/2015	85,13	OZV2019	R003121375	7455-0	04/10/2015	85,13	PJB1448	R002929252	7455-0	22/04/2015	85,13
OZS7831	R003120348	7455-0	04/10/2015	85,13	OZV2126	T023101302	5452-1	22/10/2015	127,69	PJB1760	R003116341	7455-0	01/10/2015	85,13
OZS7831	R003120289	7455-0	04/10/2015	85,13	OZV2217	T021502117	7366-2	21/1						

PLACA	AIT	INFRACAO	DATA	VALOR
PJC4540	R003116389	7455-0	03/10/2015	85,13
PJC5039	R003116309	7587-0	03/10/2015	191,54
PJC5250	T024500820	7366-2	23/10/2015	85,13
PJC6358	T018300556	5738-0	22/10/2015	191,54
PJC6495	T015900109	7366-2	21/10/2015	85,13
PJC7053	T020801237	7030-2	25/10/2015	191,54
PJC7074	R003117232	7455-0	01/10/2015	85,13
PJC7423	T023702349	5568-0	14/10/2015	127,69
PJC7455	R003116200	7455-0	03/10/2015	85,13
PJC7513	T017900512	7366-2	23/10/2015	85,13
PJC7736	R003120381	7455-0	05/10/2015	85,13
PJC8341	R003121371	7455-0	04/10/2015	85,13
PJC8402	T053100238	5452-1	22/10/2015	127,69
PJC8697	R003122231	7463-0	05/10/2015	127,69
PJC8712	R003122237	7463-0	05/10/2015	127,69
PJC9004	R003120440	7455-0	03/10/2015	85,13
PJC9242	R003116976	7455-0	02/10/2015	85,13
PJC9393	R003122247	7455-0	05/10/2015	85,13
PJD0399	R003118826	7463-0	03/10/2015	127,69
PJD0673	R003121458	7455-0	04/10/2015	85,13
PJD0805	R003121322	7455-0	06/10/2015	85,13
PJD0900	R003117347	7455-0	03/10/2015	85,13
PJD0900	R003119315	7455-0	02/10/2015	85,13
PJD1270	T009800157	5690-0	23/10/2015	127,69
PJD1680	R003120283	7455-0	04/10/2015	85,13
PJD1870	T029103022	5185-1	22/10/2015	127,69
PJD2029	T017100044	5452-1	21/10/2015	127,69
PJD2203	R003123992	7455-0	07/10/2015	85,13
PJD2320	R003121423	7463-0	03/10/2015	127,69
PJD2590	T034200448	5550-0	21/10/2015	85,13
PJD2608	R002883433	7455-0	03/03/2015	85,13
PJD3978	R003122246	7455-0	05/10/2015	85,13
PJD4063	R003119403	7455-0	05/10/2015	85,13
PJD4088	T031300097	7366-2	25/10/2015	85,13
PJD4183	T040600856	7366-2	21/10/2015	85,13
PJD4219	T053100189	5185-1	21/10/2015	127,69
PJD4442	R003115701	7455-0	01/10/2015	85,13
PJD4589	T014600083	7366-1	03/06/2015	85,13
PJD4657	T014700888	5452-1	23/10/2015	127,69
PJD4662	R003123629	7455-0	07/10/2015	85,13
PJD4759	R003122154	7455-0	03/10/2015	85,13
PJD4849	T019401623	5185-2	21/10/2015	127,69
PJD4980	T051400066	5487-0	21/10/2015	127,69
PJD5560	R003120399	7455-0	02/10/2015	85,13
PJD5806	R003121294	7463-0	06/10/2015	127,69
PJD6495	R003121467	7455-0	04/10/2015	85,13
PJD6518	T018000895	5550-0	22/10/2015	85,13
PJD6580	R003122090	7455-0	06/10/2015	85,13
PJD6627	R003121247	7455-0	02/10/2015	85,13
PJD7240	T018501241	5789-0	26/10/2015	127,69
PJD7601	R003122097	7455-0	06/10/2015	85,13
PJD7665	T019104119	5185-1	20/10/2015	127,69
PJD7676	R003117142	7455-0	03/10/2015	85,13
PJD7957	T018600577	5550-0	23/10/2015	85,13
PJD8521	R003121212	7455-0	03/10/2015	85,13
PJD8609	T035700212	5541-2	26/10/2015	53,21
PJD8706	R003119574	7455-0	04/10/2015	85,13
PJD8755	R003118904	7455-0	03/10/2015	85,13
PJD9379	R003116199	7455-0	03/10/2015	85,13
PJD9651	R003123367	7455-0	07/10/2015	85,13
PJD9761	T040600871	5452-1	21/10/2015	127,69
PJD9864	T020801266	5185-1	26/10/2015	127,69
PJD9970	R003119330	7455-0	01/10/2015	85,13
PJE0072	R003116966	7463-0	01/10/2015	127,69
PJE0145	R003120401	7455-0	02/10/2015	85,13
PJE1030	R003116308	7587-0	03/10/2015	191,54
PJE1030	T037400950	5479-0	26/10/2015	85,13
PJE1253	T035000330	5452-1	23/10/2015	127,69
PJE1589	T023900292	5185-1	25/10/2015	127,69
PJE2229	R003123587	7455-0	07/10/2015	85,13
PJE2439	R003120211	7471-0	01/10/2015	574,61
PJE2911	R003116312	7587-0	03/10/2015	191,54
PJE3220	R003120326	7455-0	05/10/2015	85,13
PJE3304	R003123378	7455-0	07/10/2015	85,13
PJE3518	R003119489	7455-0	02/10/2015	85,13
PJE3618	P002309986	7366-2	21/10/2015	85,13
PJE3983	P002321984	5541-2	21/10/2015	53,21
PJE3983	R003116859	7455-0	02/10/2015	85,13
PJE4314	R003119743	7463-0	01/10/2015	127,69
PJE4339	P002323796	5452-1	23/10/2015	127,69
PJE4467	T018802082	5487-0	26/10/2015	127,69
PJE5191	R003122352	7587-0	04/10/2015	191,54
PJE5199	R003117391	7455-0	01/10/2015	85,13
PJE6548	R003122229	7463-0	05/10/2015	127,69
PJE7537	T024201174	5487-0	22/10/2015	127,69
PJE7898	R003122332	7455-0	06/10/2015	85,13
PJE8182	R003115764	7455-0	01/10/2015	85,13
PJE8484	R003121967	7455-0	05/10/2015	85,13
PJE8501	R003120346	7455-0	04/10/2015	85,13
PJE8709	T033900160	5550-0	21/10/2015	85,13
PJE9009	T018002229	5185-1	22/10/2015	127,69
PJE9213	R003123586	7463-0	07/10/2015	127,69
PJE9930	T033000156	5550-0	23/10/2015	85,13
PJF0239	P002309993	7366-2	21/10/2015	85,13
PJF0327	T022500994	5550-0	25/10/2015	85,13
PJF0395	R003121235	7455-0	06/10/2015	85,13
PJF0432	R003117161	7455-0	02/10/2015	85,13
PJF0561	T013300432	7366-2	22/10/2015	85,13
PJF0693	R003115756	7455-0	01/10/2015	85,13
PJF0982	R003121186	7455-0	05/10/2015	85,13
PJF2118	R003123431	7455-0	07/10/2015	85,13
PJF2210	R003116826	7455-0	04/10/2015	85,13
PJF2343	R003119415	7455-0	01/10/2015	85,13
PJF2509	R003120286	7455-0	04/10/2015	85,13
PJF2752	T018501196	7366-2	21/10/2015	85,13
PJF3015	R003121190	7455-0	03/10/2015	85,13
PJF3155	R003120342	7471-0	04/10/2015	574,61
PJF3155	R003120408	7471-0	04/10/2015	574,61
PJF3450	R003121835	7455-0	05/10/2015	85,13

PLACA	AIT	INFRACAO	DATA	VALOR
PJF3450	T035100076	5452-1	24/10/2015	127,69
PJF3853	R003121836	7455-0	05/10/2015	85,13
PJF3978	R003123395	7455-0	07/10/2015	85,13
PJF4096	R003120256	7455-0	02/10/2015	85,13
PJF4324	T015500034	7366-2	26/10/2015	85,13
PJF4603	R003117077	7455-0	02/10/2015	85,13
PJF4917	R003117415	7455-0	01/10/2015	85,13
PJF4969	T036900324	5550-0	26/10/2015	85,13
PJF5935	R003119885	7455-0	02/10/2015	85,13
PJF5964	R003117141	7455-0	03/10/2015	85,13
PJF6089	R003124128	7455-0	07/10/2015	85,13
PJF6290	T018802077	5550-0	26/10/2015	85,13
PJF6509	R003121206	7463-0	03/10/2015	127,69
PJF6610	P002311231	5568-0	01/10/2015	127,69
PJF7247	T036400278	5185-1	23/10/2015	127,69
PJF8218	T024300399	7030-1	25/10/2015	191,54
PJF8275	T019104164	7366-2	21/10/2015	85,13
PJF8423	T023702302	5452-1	14/10/2015	127,69
PJF9174	R003117233	7455-0	01/10/2015	85,13
PJF9395	T018000905	5550-0	23/10/2015	85,13
PJG0276	T054600028	5550-0	22/10/2015	85,13
PJG0310	P002321999	5541-2	21/10/2015	53,21
PJG0577	R003122089	7455-0	06/10/2015	85,13
PJG0800	T019401680	5185-1	22/10/2015	127,69
PJG0851	T017801965	5541-3	23/10/2015	53,21
PJG0945	R003120365	7455-0	04/10/2015	85,13
PJG1501	R003116994	7455-0	04/10/2015	85,13
PJG1684	T023401177	5452-1	21/10/2015	127,69
PJG1926	R003120380	7455-0	05/10/2015	85,13
PJG1948	R003118824	7455-0	03/10/2015	85,13
PJG2479	T022800394	5541-2	21/10/2015	53,21
PJG2485	R003121966	7455-0	05/10/2015	85,13
PJG2630	T014600135	5550-0	12/06/2015	85,13
PJG2745	R003115857	7455-0	02/10/2015	85,13
PJG3081	R003116372	7455-0	04/10/2015	85,13
PJG3452	R003119717	7587-0	03/10/2015	191,54
PJG3602	R003122235	7455-0	05/10/2015	85,13
PJG3691	T047900055	5509-0	21/10/2015	85,13
PJG3691	R003115858	7455-0	02/10/2015	127,69
PJG3865	R003116870	7455-0	02/10/2015	85,13
PJG3983	R003115755	7455-0	01/10/2015	85,13
PJG3983	R003123631	7455-0	07/10/2015	85,13
PJG4096	R003116342	7455-0	01/10/2015	85,13
PJG4216	R003122152	7455-0	03/10/2015	85,13
PJG4737	R003121441	7463-0	03/10/2015	127,69
PJG4744	R003122043	7587-0	04/10/2015	191,54
PJG5300	T019104147	5185-1	20/10/2015	127,69
PJG5722	R003123444	7455-0	07/10/2015	85,13
PJG6225	R003117013	7455-0	04/10/2015	85,13
PJG6523	T036400245	5452-1	22/10/2015	127,69
PJG6764	R003117214	7455-0	01/10/2015	85,13
PJG7004	R003119477	7455-0	03/10/2015	85,13
PJG7004	R003119395	7455-0	03/10/2015	85,13
PJG7578	T019104178	5452-1	21/10/2015	127,69
PJG7609	R003116818	7455-0	04/10/2015	85,13
PJG8282	R003122377	7587-0	04/10/2015	191,54
PJG8411	R003121842	7455-0	05/10/2015	85,13
PJG8954	R003123490	7455-0	07/10/2015	85,13
PJG9721	R003116867	7455-0	02/10/2015	85,13
PJH0912	T018802057	5452-1	23/10/2015	127,69
PJH0002	R003121451	7455-0	04/10/2015	85,13
PJH0099	R003121191	7455-0	03/10/2015	85,13
PJH0418	R003120543	7455-0	03/10/2015	85,13
PJH0454	R003118748	7455-0	04/10/2015	85,13
PJH0584	R003117412	7455-0	01/10/2015	85,13
PJH0584	R003120257	7455-0	02/10/2015	85,13
PJH0789	R003121955	7455-0	05/10/2015	85,13
PJH0862	R003116869	7455-0	02/10/2015	85,13
PJH1332	R003122093	7455-0	06/10/2015	85,13
PJH1575	R003119335	7455-0	01/10/2015	85,13
PJH1218	T023702343	5550-0	14/10/2015	85,13
PJH2580	R003115703	7455-0	01/10/2015	85,13
PJH2580	R003123579	7455-0	07/10/2015	85,13

PLACA	AIT	INFRACAO	DATA	VALOR
PJK1997	R003117136	7455-0	03/10/2015	85,13
PJK2465	R003117138	7455-0	03/10/2015	85,13
PJK2582	R003115704	7455-0	01/10/2015	85,13
PJK2713	R003119810	7455-0	03/10/2015	85,13
PJK3335	R003115690	7455-0	01/10/2015	85,13
PJK3410	T037800114	6050-1	25/10/2015	191,54
PJK3583	P002315735	5835-0	27/10/2015	127,69
PJK3718	R003117341	7455-0	03/10/2015	85,13
PJK3772	R003117172	7455-0	02/10/2015	85,13
PJK4308	R003121245	7455-0	06/10/2015	85,13
PJK4415	R003120258	7455-0	02/10/2015	85,13
PJK4647	R003116348	7455-0	01/10/2015	85,13
PJK4746	R003117162	7455-0	02/10/2015	85,13
PJK5143	T014700890	5550-0	23/10/2015	85,13
PJK5185	R003119430	7455-0	04/10/2015	85,13
PJK5314	T030201453	5185-1	23/10/2015	127,69
PJK5472	R003115762	7455-0	01/10/2015	85,13
PJK5533	R003122379	7587-0	04/10/2015	191,54
PJK5726	T019104180	5550-0	21/10/2015	85,13
PJK6080	R003124075	7463-0	07/10/2015	127,69
PJK6863	R003117206	7455-0	04/10/2015	85,13
PJK7237	R003119723	7455-0	02/10/2015	85,13
PJK7357	T021502162	5592-0	26/10/2015	85,13
PJK7365	R003121845	7455-0	05/10/2015	85,13
PJK7557	T036400296	5622-2	26/10/2015	53,21
PJK8250	R003117147	7455-0	03/10/2015	85,13
PJK8386	R003123578	7455-0	07/10/2015	85,13
PJK8649	T022500957	5452-1	22/10/2015	127,69
PJK8988	R003117143	7455-0	03/10/2015	85,13
PJK9202	T034600590	5622-1	22/10/2015	53,21
PJK9577	T012200564	7366-2	23/10/2015	85,13
PJK9624	T022500959	7366-2	22/10/2015	85,13
PJK9710	R003119350	7455-0	03/10/2015	85,13
PJL0506	R003116863	7455-0	02/10/2015	85,13
PJL0506	R003116864	7455-0	02/10/2015	85,13
PJL0511	R003121413	7455-0	06/10/2015	85,13
PJL0877	R003121953	7455-0	05/10/2015	85,13
PJL0933	R003116302	7587-0	03/10/2015	191,54
PJL1396	R003119412	7455-0	01/10/2015	85,13
PJL1474	R003122155	7463-0	03/10/2015	127,69
PJL1661	R003121211	7455-0	03/10/2015	85,13
PJL1731	R003117145	7455-0	03/10/2015	85,13
PJL2205	T029103043	7366-2	22/10/2015	85,13
PJL2454	R003123576	7455-0	07/10/2015	85,13
PJL2471	T029103048	5185-1	23/10/2015	127,69
PJL3271	T019104130	7366-2	20/10/2015	85,13
PJL3342	R003119742	7455-0	01/10/2015	85,13
PJL3843	R003121834	7455-0	05/10/2015	85,13
PJL4067	R003121844	7455-0	05/10/2015	85,13
PJL4248	T017500624	6491-0	20/10/2015	53,21
PJL4366	R003122044	7587-0	04/10/2015	191,54
PJL4427	R003123628	7455-0	07/10/2015	85,13
PJL4747	R003119744	7455-0	04/10/2015	85,13
PJL4747	R003116375	7455-0	04/10/2015	85,13
PJL4852	T023401184	7366-2	26/10/2015	85,13
PJL4852	T023401187	5185-1	26/10/2015	127,69
PJL5162	R003121267	7463-0	02/10/2015	127,69
PJL5298	R003121234	7455-0	06/10/2015	85,13
PJL5298	R003124042	7455-0	07/10/2015	85,13
PJL5428	R003116204	7455-0	02/10/2015	85,13
PJL5464	P002302797	5193-0	23/10/2015	191,54
PJL5734	R003121843	7455-0	05/10/2015	85,13
PJL6158	R003116246	7455-0	04/10/2015	85,13
PJL6262	P002311235	7366-2	01/10/2015	85,13
PJL6282	R003119459	7455-0	02/10/2015	85,13
PJL6655	R003119509	7455-0	03/10/2015	85,13
PJL7012	R003123430	7455-0	07/10/2015	85,13
PJL7257	R003115702	7455-0	01/10/2015	85,13
PJL7862	T020801218	7030-2	24/10/2015	191,54
PJL8194	R003121453	7455-0	04/10/2015	85,13
PJL8441	R003121233	7455-0	06/10/2015	85,13
PJL8502	T020701271	5568-0	22/10/2015	127,69
PJL8565	R003119817	7455-0	03/10/2015	85,13
PJL8711	T048900048	5550-0	21/10/2015	85,13

PLACA	AIT	INFRACAO	DATA	VALOR
PJL8921	R003117231	7455-0	01/10/2015	85,13
PJL9181	R003116193	7455-0	03/10/2015	85,13
PJL9726	R003124074	7455-0	07/10/2015	85,13
PJL9726	R003124017	7455-0	07/10/2015	85,13
PJL9932	R003122323	7455-0	06/10/2015	85,13
PJM0215	T036900327	5622-2	26/10/2015	53,21
PJM0364	R003119417	7455-0	01/10/2015	85,13
PJM1175	T033600555	5738-0	22/10/2015	191,54
PJM1180	R003119404	7455-0	05/10/2015	85,13
PJM1267	R003118749	7455-0	04/10/2015	85,13
PJM1337	T020801261	5541-4	25/10/2015	53,21
PJM1569	R003122390	7455-0	05/10/2015	85,13
PJM1606	R003121841	7471-0	05/10/2015	574,61
PJM2062	T035700211	5541-2	26/10/2015	53,21
PJM2742	T020801249	5541-6	25/10/2015	53,21
PJM2803	R003122236	7455-0	05/10/2015	85,13
PJM2968	R003122016	7463-0	02/10/2015	127,69
PJM3071	R003115767	7455-0	03/10/2015	85,13
PJM3110	R003124016	7455-0	07/10/2015	85,13
PJM3110	R003124073	7455-0	07/10/2015	85,13
PJM3149	T023702339	5568-0	14/10/2015	127,69
PJM3600	T023101315	5584-3	22/10/2015	127,69
PJM3630	T016100394	5550-0	25/10/2015	85,13
PJM3983	R003121993	7455-0	05/10/2015	85,13
PJM4631	R003116890	7455-0	02/10/2015	85,13
PJM5495	R003115811	7455-0	02/10/2015	85,13
PJM5523	T030400471	5452-1	23/10/2015	127,69
PJM5529	R003119334	7455-0	01/10/2015	85,13
PJM7288	R003116247	7455-0	04/10/2015	85,13
PJM7288	R003121286	7455-0	05/10/2015	85,13
PJM7471	R003115763	7455-0	01/10/2015	85,13
PJM7600	T030400472	5550-0	23/10/2015	85,13
PJM7680	P002317171	5525-0	25/10/2015	85,13
PJM7958	T018600599	5509-0	24/10/2015	85,13
PJM7995	R003121829	7455-0	05/10/2015	85,13
PJM8136	R003121964	7455-0	05/10/2015	85,13
PJM8386	T017500637	5550-0	26/10/2015	85,13
PJM9183	R003124129	7455-0	07/10/2015	85,13
PJM9192	T013300427	5541-2	21/10/2015	53,21
PJM9193	R003120495	7463-0	04/10/2015	127,69
PJM9193	R003119474	7463-0	03/10/2015	127,69
PJM9525	R003115777	7455-0	03/10/2015	85,13
PJM9710	R003124127	7455-0	07/10/2015	85,13
PJM9815	R003121246	7455-0	02/10/2015	85,13
PJN0261	T040600875	5452-1	21/10/2015	127,69
PJN1187	R003120442	7463-0	03/10/2015	127,69
PJN1424	R003116307	7587-0	03/10/2015	191,54
PJN1469	T029800410	5819-6	21/10/2015	574,61
PJN1899	R003122378	7587-0	04/10/2015	191,54
PJN2576	T033600056	5550-0	22/10/2015	85,13
PJN3905	R003121169	7455-0	05/10/2015	85,13
PJN3935	T029200070	5347-0	24/10/2015	85,13
PJN4768	R003115761	7455-0	01/10/2015	85,13
PJN4847	R003123621	7455-0	07/10/2015	85,13
PJN5105	R003115810	7455-0	02/10/2015	85,13
PJN5105	R003122015	7463-0	02/10/2015	127,69
PJN5403	T019104295	7366-2	26/10/2015	85,13
PJN5722	R003121963	7455-0	05/10/2015	85,13
PJN6245	P002327228	5541-2	21/10/2015	53,21
PJN6344	R003119359	7471-0	01/10/2015	574,61
PJN6689	T021502146	7366-2	26/10/2015	85,13
PJN6812	T048100054	7366-2	22/10/2015	85,13
PJN7029	P002322974	5541-2	21/10/2015	53,21
PJN7263	T033900169	5550-0	22/10/2015	85,13
PJN7767	R003123675	7455-0	06/10/2015	85,13
PJN7819	T030102757	5819-6	21/10/2015	574,61
PJN9382	R003121828	7455-0	05/10/2015	85,13
PJO3385	T011800230	5452-1	22/10/2015	127,69
PJO5000	T030400478	7366-2	23/10/2015	85,13
PJO8602	T036800236	5487-0	24/10/2015	127,69
PJO9045	T030102750	7366-1	21/10/2015	85,13
PMY5537	R003122252	7463-0	05/10/2015	127,69
PPG1445	T022500971	5550-0	24/10/2015	85,13
PQI9045	T021502118	5550-0	21/10/2015	85,13

PLACA	AIT	INFRACAO	DATA	VALOR
PUB5263	T013100489	5487-0	20/10/2015	127,69
PUF4292	T037700208	5452-1	24/10/2015	127,69
PUF8960	T002801830	5452-1	22/10/2015	127,69
PJL8323	R003118821	7455-0	03/10/2015	85,13
PUL9438	R003124153	7455-0	07/10/2015	85,13
PUO6861	T020701275	5568-0	22/10/2015	127,69
PUP7852	R003121802	7455-0	06/10/2015	85,13
PUQ2324	T023702323	5452-5	14/10/2015	127,69
PUS6920	T018802048	5452-1	22/10/2015	127,69
PUS6971	R003117031	7455-0	04/10/2015	85,13
PUT4796	T019801034	5630-0	26/10/2015	85,13
PUR4181	T024500808	5550-0	22/10/2015	85,13
PUX7876	R003122032	7455-0	02/10/2015	85,13
PUY0625	R003119854	7463-0	01/10/2015	127,69
PUY0625	R003120272	7471-0	01/10/2015	574,61
PUY3166	T021700493	7366-2	26/10/2015	85,13
PUZ1749	R003119323	7455-0	04/10/2015	85,13
PUZ1749	R003119383	7455-0	04/10/2015	85,13
PUZ1749	R003119467	7455-0	04/10/2015	85,13
PUZ3316	R003118983	7455-0	04/10/2015	85,13
PUZ3674	T016601469	5622-2	22/10/2015	53,21
PUZ4373	R003123415	7455-0	07/10/2015	85,13
PVZ6024	R003121427	7455-0	03/10/2015	85,13
PVA6228	T019104132	7366-2	20/10/2015	85,13
PVA7247	R003117107	7463-0	02/10/2015	127,69
PVA9653	R003117364	7455-0	03/10/2015	85,13
PVA9886	T033100126	5819-4	21/10/2015	574,61
PVB2437	T034300423	7366-2	22/10/2015	85,13
PVB4163	R003119753	7455-0	03/10/2015	85,13
PVB8845	R003123408	7455-0	07/10/2015	85,13
PVC3836	T013300439	7366-2	23/10/2015	85,13
PVC4135	R003119349	7455-0	03/10/2015	85,13
PVD4820	R003120406	7455-0	01/10/2015	85,13
PVD9455	T0215			