SALVADOR • BAHIA • TERÇA-FEIRA,
29 DE DEZEMBRO DE 2015
ANO XXIX | N º 6.491

DIÁRIO OFICIAL DO MUNICÍPIO

PREFEITURA MUNICIPAL DE SALVADOR

SUMÁRIO

EXECUTIVO 2
DECRETOS NUMERADOS 2
DECRETOS SIMPLES 2
PROCURADORIA GERAL DO MUNICÍPIO - PGMS 3
SECRETARIA MUNICIPAL DA FAZENDA - SEFAZ 3
SECRETARIA MUNICIPAL DE GESTÃO - SEMGE 4
INSTITUTO DE PREVIDÊNCIA DO SALVADOR - PREVIS 6
SECRETARIA MUNICIPAL DA EDUCAÇÃO - SMED 7
CONSELHO MUNICIPAL DE EDUCAÇÃO - CME 7
SECRETARIA MUNICIPAL DO DESENVOLVIMENTO, TRABALHO E EMPREGO - SEDES 8
SECRETARIA MUNICIPAL DE PROMOÇÃO SOCIAL, ESPORTE E COMBATE À POBREZA - SEMPS 8
FUNDAÇÃO CIDADE MÃE - FCM 8
SECRETARIA MUNICIPAL DE MOBILIDADE - SEMOB 9
SUPERINTENDÊNCIA DO TRÂNSITO DO SALVADOR - TRANSALVADOR 9
SECRETARIA MUNICIPAL DE MANUTENÇÃO DA CIDADE - SEMAN 10
COMPANHIA DE DESENVOLVIMENTO URBANO DO SALVADOR - DESAL 10
SECRETARIA MUNICIPAL DE ORDEM PÚBLICA - SEMOP 16
SUPERINTENDÊNCIA DE SEGURANÇA URBANA E PREVENÇÃO A VIOLÊNCIA - SUSPREV 18
SECRETARIA MUNICIPAL DA INFRAESTRUTURA, HABITAÇÃO E DEFESA CIVIL - SINDEC 18
SUPERINTENDÊNCIA DE CONSERVAÇÃO E OBRAS PÚBLICAS DO SALVADOR - SUCOP 18

LICITAÇÕES 19
SECRETARIA MUNICIPAL DE GESTÃO - SEMGE 19
COMPANHIA DE GOVERNANÇA ELETRÔNICA DO SALVADOR - COGEL 19
SECRETARIA MUNICIPAL DA SAÚDE - SMS 19
SECRETARIA MUNICIPAL DE MOBILIDADE - SEMOB 19
SUPERINTENDÊNCIA DO TRÂNSITO DO SALVADOR - TRANSALVADOR 19
SECRETARIA MUNICIPAL DE ORDEM PÚBLICA - SEMOP 19
SECRETARIA MUNICIPAL DA INFRAESTRUTURA, HABITAÇÃO E DEFESA CIVIL - SINDEC 19
SUPERINTENDÊNCIA DE CONSERVAÇÃO E OBRAS PÚBLICAS DO SALVADOR - SUCOP 19

CONTRATOS 20
GABINETE DO PREFEITO - GABP 20
SUPERINTENDÊNCIA DE POLÍTICAS PARA AS MULHERES - SPM 20
SECRETARIA MUNICIPAL DE GESTÃO - SEMGE 23
SECRETARIA MUNICIPAL DE CULTURA E TURISMO - SECULT 23
EMPRESA SALVADOR TURISMO - SALTUR 23
SECRETARIA MUNICIPAL DA SAÚDE - SMS 25
SECRETARIA MUNICIPAL DE URBANISMO - SUCOM 26
SECRETARIA MUNICIPAL DE MOBILIDADE - SEMOB 27
SUPERINTENDÊNCIA DO TRÂNSITO DO SALVADOR - TRANSALVADOR 27
SECRETARIA MUNICIPAL DE MANUTENÇÃO DA CIDADE - SEMAN 27
SECRETARIA MUNICIPAL DA INFRAESTRUTURA, HABITAÇÃO E DEFESA CIVIL - SINDEC 27
SUPERINTENDÊNCIA DE CONSERVAÇÃO E OBRAS PÚBLICAS DO SALVADOR - SUCOP 27

CONVÊNIOS 27
SECRETARIA MUNICIPAL DE PROMOÇÃO SOCIAL, ESPORTE E COMBATE À POBREZA - SEMPS 27

EDITAIS 28
SECRETARIA MUNICIPAL DA FAZENDA - SEFAZ 28
SECRETARIA MUNICIPAL DE GESTÃO - SEMGE 28
SECRETARIA MUNICIPAL DA SAÚDE - SMS 28
SECRETARIA MUNICIPAL DE MOBILIDADE - SEMOB 29
SUPERINTENDÊNCIA DO TRÂNSITO DO SALVADOR - TRANSALVADOR 29

DIÁRIO OFICIAL DO MUNICÍPIO

EXECUTIVO

DECRETOS NUMERADOS

DECRETO Nº 26.993 de 23 de dezembro de 2015

Publicado no DOM de 24 a 28/12/2015.
Republicado por ter saído incompleto.

Cria a **"Operação Especial de Réveillon 2016",** no âmbito da Superintendência de Trânsito do Salvador - TRANSALVADOR, da Secretaria Municipal de Ordem Pública - SEMOP, da Secretaria Municipal de Mobilidade - SEMOB, da Superintendência de Segurança Urbana e Prevenção à Violência - SUSPREV e do Gabinete do Prefeito.

O PREFEITO MUNICIPAL DO SALVADOR, CAPITAL DO ESTADO DA BAHIA, no uso de suas atribuições,

Considerando que Salvador é uma cidade turística, com extenso calendário de eventos, religioso e cultural, atraindo grande fluxo de visitantes, especialmente por ocasião das festividades do "réveillon", representando um significativo aumento na demanda por serviços e ações sob a responsabilidade do Município;

Considerando que, durante as ações de caráter especial, é necessária a atuação intensiva da Superintendência de Trânsito do Salvador - TRANSALVADOR, da Secretaria Municipal de Ordem Pública - SEMOP, da Secretaria Municipal de Mobilidade - SEMOB, da Superintendência de Segurança Urbana e Prevenção à Violência - SUSPREV, com apoio do Gabinete do Prefeito, para fiscalização do trânsito e do comercio eventual e ambulante, de modo a ordenar as atividades desenvolvidas em vias e logradouros públicos,

Considerando que por força do incremento da população flutuante no evento, faz-se necessário que os servidores do quadro efetivo de Agentes de Fiscalização da Superintendência de Trânsito do Salvador - TRANSALVADOR; da Secretaria Municipal de Ordem Pública - SEMOP; da Secretaria Municipal de Mobilidade - SEMOB, da Superintendência de Segurança Urbana e Prevenção à Violência - SUSPREV e do Gabinete do Prefeito exerçam suas atividades em horários especiais para atendimento às demandas do evento.

DECRETA:

Art. 1º Fica criada a **"Operação Especial de Réveillon 2016,** com a finalidade de intensificar a fiscalização e o monitoramento de trânsito visando a segurança do trafego de veículos na cidade; da fiscalização do comercio eventual e ambulante, garantindo a segurança dos soteropolitanos e visitantes, bem como a proteção dos equipamentos urbanos em torno da área do evento, durante a realização dos festejos do Réveillon 2016 no âmbito dos seguintes órgãos e entidades municipais:

I - Superintendência de Trânsito do Salvador - TRANSALVADOR;
II - Secretaria Municipal de Ordem Pública - SEMOP;
III - Superintendência de Segurança Urbana e Prevenção à Violência - SUSPREV;
IV - Gabinete do Prefeito;
V - Secretaria Municipal de Mobilidade - SEMOB

Art. 2º A Operação Especial criada no art. 1º deste Decreto tem caráter transitório e terá duração nos plantões iniciados no dia 31/12/2015 e finalizados em 01/01/2016.

Art. 3º Os servidores municipais que atuarem na **"Operação Especial de Réveillon 2016"** farão jus, no período compreendido pela Operação, à Gratificação pela Participação em Operações Especiais, prevista no art. 102 da Lei complementar 01/91 alterada pela Lei Complementar 030/2001, de acordo com a função exercida, bem como ajuda de custo para alimentação em valores fixados na forma do Anexo Único deste Decreto.

Parágrafo único. A Gratificação pela Participação em Operações Especiais é vantagem temporária que não se incorpora ao vencimento, nem serve de base para o recolhimento da contribuição previdenciária.

Art. 4º O pagamento da Gratificação pela Participação em Operações Especiais ficará condicionado ao comprovante de frequência, utilizada como subsídio para elaboração de demonstrativo que deverá conter relação nominal, CPF e matrícula, juntamente com a escala de plantão, horas trabalhadas e valores correspondentes, na forma do Anexo Único deste Decreto.

Parágrafo único. Com base no demonstrativo referido no caput, será encaminhado até o 3º dia do mês de janeiro, à Secretaria Municipal de Gestão - SEMGE, os relatórios de frequência e de valores gerados a partir do Sistema de Operações Especiais - SOE, devidamente atestada pelo titular dos Órgãos/Entidades envolvidos na operação.

Art. 5º É vedada a concessão da Gratificação prevista no caput ao agente político ou ao dirigente máximo do órgão ou entidade executora, considerados os serviços por estes executados de relevante interesse público.

Art. 6º As despesas com custeio da **"Operação Especial de Réveillon 2016",** inclusive a decorrente do pagamento da Gratificação prevista no art. 3º deste Decreto, ficam limitadas a:

I - R$ 41.616,00 (quarenta e um mil seiscentos e dezesseis reais) para a SEMOP
II - R$ 41.388,00 (quarenta e um mil trezentos e oitenta e oito reais) para a TRANSALVADOR;
III- RS 235.000,00 (duzentos e trinta e cinco mil reais) para a SUSPREV;
IV- R$ 14.288,50 (catorze mil duzentos e oitenta e oito reais e cinquenta centavos) para o Gabinete do Prefeito;
V - R$ 28.612,00 (vinte e oito mil seiscentos e doze reais) para a SEMOB.

Parágrafo único. Deverá ser observada para fins do disposto neste artigo a existência de dotação orçamentária e disponibilidade financeira dos Órgãos/Entidades envolvidos na operação.

Art. 7º Este Decreto entra em vigor na data de sua publicação, produzindo os seus efeitos a partir de 31 de dezembro de 2015.

GABINETE DO PREFEITO MUNICIPAL DO SALVADOR, em 23 de dezembro de 2015.

ANTONIO CARLOS PEIXOTO DE MAGALHÃES NETO
Prefeito

JOÃO INÁCIO RIBEIRO ROMA NETO
Chefe de Gabinete do Prefeito

ROSEMMA BURLACCHINI MALUF
Secretária Municipal de Ordem Pública

SÔNIA MAGNÓLIA LEMOS DE CARVALHO
Secretária Municipal de Gestão

FÁBIO RIOS MOTA
Secretário Municipal de Mobilidade

ANEXO ÚNICO

FUNÇÃO	VALOR/HORA	ALIMENTAÇÃO BASE: VALOR/12:00H
COORDENADOR	26,22	13,68
SUPERVISOR I	25,07	13,68
SUPERVISOR II	23,85	13,68
AGENTE FISCALIZAÇÃO	22,79	13,68
GUARDA MUNICIPAL	22,79	13,68
MOTORISTA	10,00	13,68
APOIO ADM	10,00	13,68

DECRETOS SIMPLES

RETIFICAÇÃO

No Decreto s/nº de 11/11/2015, publicado no DOM de 12/11/2015, referente a nomeação de CRISTIANE PINTO ABOUD,

Onde de lê :
Nomear CRISTIANE PINTO ABOUD,...

Leia-se:
Considerar nomeada, desde 01/09/2015, CRISTINE PINTO ABOUD,...

PROCURADORIA GERAL DO MUNICÍPIO - PGMS

PORTARIA Nº 080/2015

A PROCURADORA-GERAL DO MUNICÍPIO DO SALVADOR, CAPITAL DO ESTADO DA BAHIA, no uso de suas atribuições,

RESOLVE:

Designar, a partir de 04/01/2016, a servidora RITA MARIA MOREIRA DOS SANTOS, mat. 810782, para substituir ANALICE SOARES SANTOS, mat. 810778, na função de confiança de Chefe do Setor de Inscrição, grau 63, desta PGMS, durante o afastamento da titular, por motivo de férias.

GABINETE DA PROCURADORA-GERAL DO MUNICÍPIO DO SALVADOR, em 28 de dezembro de 2015.

LUCIANA RODRIGUES VIEIRA LOPES
Procuradora-Geral

SECRETARIA MUNICIPAL DA FAZENDA - SEFAZ

PORTARIA N° 145/2015

Cria a comissão para contagem de caixa referente ao último dia útil do exercício financeiro de 2015 e dá outras providências.

O SECRETÁRIO DA FAZENDA DO MUNICÍPIO DO SALVADOR, no uso de suas atribuições, que lhe são conferidas pelo inciso XI do artigo 17 do Regimento Interno da SEFAZ, aprovado pelo Decreto nº 24.870 de 28 de março de 2014,

RESOLVE:

Art.1° - Fica criada, no âmbito da Secretaria Municipal da Fazenda - SEFAZ, a Comissão para Contagem de Caixa.

Parágrafo único - A Comissão fica instituída com a finalidade de lavrar o Termo de Conferência de Caixa referente ao último dia útil do exercício Financeiro de 2015, visando atender o art. 20 do Decreto nº 26.834/2015, que trata sobre os Procedimentos para o Encerramento do Exercício Financeiro de 2015.

Art.2° - A Comissão será composta pelos seguintes membros:

I - MÁRCIA MARIA ESPINHEIRA PEIXOTO, matrícula nº 22.088, que a presidirá;
II - ADILZA CAYRES DANTAS, matrícula nº 21.754;
III - CLÁUDIO SOUZA NASCIMENTO, matrícula nº 880.144;
IV - ADELINA SILVA LIMA MARQUES, matrícula nº 880.146;

Art.3° - Esta portaria entra em vigor na data de sua publicação.

GABINETE DO SECRETÁRIO DA FAZENDA DO SALVADOR, em 28 de dezembro de 2015.

PAULO GANEM SOUTO
Secretário Municipal da Fazenda

COORDENADORIA DE TRIBUTAÇÃO E JULGAMENTO

COMUNICADO DA DECISÃO DE PRIMEIRA INSTÂNCIA

SETOR DE JULGAMENTO - SEJUL

ANULAÇÃO DA DECISÃO PROFERIDA PELO JULGADOR FISCAL DE PRIMEIRA INSTÂNCIA. A Administração pode, a qualquer momento e de ofício, rever seus próprios atos, a fim de evitar possível gravame ao interesse público. **Remessa dos autos do processo à CCD/SECIM/REV para as providencias necessárias.**

PROCESSO Nº	CONTRIBUINTE E REPRESENTANTE LEGAL
14871/2014	CATIA DO ESPIRITO SANTO
17717/2014; 31598/2015	WILTON SANTOS DE JESUS
14932/2014	CATIA DO ESPIRITO SANTO
14906/2014	CATIA DO ESPIRITO SANTO
6594/2014	DEIVA DE OLIVEIRA BISPO
39667/2014; 23189/2015	JOANA ANGELICA ADMINISTRAÇÕES E PARTICIPAÇÕES LTDA
32768/2014; 38073/2013	CLAUDIA FERREIRA DE ALMEIDA
39688/2014; 23200/2015	VICTOR FERNANDO OLLERO VENTIN
8201/2014	JANETE DE ARAUJO PEREIRA
17746/2014	DAMARES FARIAS DE OLIVEIRA
14864/2014	CATIA DO ESPIRITO SANTO
27692/2014; 59019/2014	JOÃO APARECIDO PAZIAN
30177/2014; 64794/2015; 30152/2014	ELOINA DE CASTRO RAMOS DE OLIVEIRA
26749/2014; 31255/2015; 56734/2015	ELZA FONSECA SA CALAFANGE
19371/2014; 24259/2015	ANGELA DA SILVA OLIVEIRA
36813/2014; 124837/2014	JORGE ARMANDO MENDES ALMEIDA
27974/2014; 40894/2014	ELOINA TELES DO ROSÁRIO
29319/2014; 43231/2014	EDSON OLIVEIRA SANTOS
18141/2014; 18357/2014	JOSÉ DA SILVA ANDRADE

Salvador, 28 de dezembro de 2015.

MARIA ELIANE NILO DANTAS
Chefe do Setor de Julgamento.

INSTRUÇAO NORMATIVA SEFAZ/DGRM N° 30/2015.

Dispõe sobre os requisitos que deve conter o Auto de Infração que caracterizará a situação de abandono de imóveis em processo de arrecadação.

O **SECRETÁRIO MUNICIPAL DA FAZENDA**, no uso das atribuições que lhe são conferidas por lei, e considerando o disposto no artigo 5º do Decreto nº 25.922, de 30 de março de 2015,

RESOLVE:

Art. 1º Para caracterizar a situação de abandono do imóvel em processo de arrecadação, lavrar-se-á o competente Auto de Infração.

Art. 2º O Auto de Infração deverá conter:

I - o nome do proprietário do imóvel e respectivo domicílio;
II - a identificação do imóvel a que se refere o processo de arrecadação e a indicação do número de inscrição cadastral, se houver;
III - o valor do débito tributário que porventura recaia sobre o imóvel;
IV - o local, data e hora da lavratura;
V - o relatório circunstanciado dos fatos que embasaram o Auto de Infração;
VI - a assinatura do autuante e a indicação do seu cargo ou função e registro funcional;
VII - a ciência do Autuado ou de seu representante legal, mandatário ou preposto, por uma das formas previstas no artigo 283- D da Lei nº 7.186/06.

Paragrafo único. A assinatura do autuado ou de seu representante legal, mandatário ou preposto não constitui formalidade essencial à validade do auto de infração, nem sua falta ou recusa acarretará nulidade da autuação.

Art. 3º Fica aprovado o modelo de Auto de Infração constante no anexo único desta Instrução normativa.

Art. 4º Esta Instrução Normativa entra em vigor na data da sua publicação, produzindo seus efeitos a partir de 1º de janeiro de 2016.

GABINETE DO SECRETÁRIO MUNICIPAL DA FAZENDA, 28 de dezembro de 2015.

PAULO GANEM SOUTO
Secretário Municipal da Fazenda

INSTRUÇÃO NORMATIVA Nº 30/2015.

ANEXO ÚNICO

PREFEITURA MUNICIPAL DO SALVADOR – PMS
SECRETARIA MUNICIPAL DA FAZENDA – SEFAZ
COORDENADORIA DE ADMINISTRAÇÃO DO PATRIMÔNIO

AUTO DE INFRAÇÃO

Auto de Infração nº	Data
Endereço do Imóvel em situação de abandono:	Bairro CEP:
Proprietário:	CPF:
Endereço do Proprietário:	Nº Porta
Complemento:	CEP:
Bairro:	Telefone:
Quadra/Lote:	Ponto de Referência:
Valor do Débito:	
Descrição do Fato	

Local, data e hora da lavratura:

Recebi a segunda via deste Auto em	Autuante (nome cargo função)
Assinatura Proprietário ou Representante Legal	
Nome por extenso	
Documento de Identidade	

DIÁRIO OFICIAL DO MUNICÍPIO

SECRETARIA MUNICIPAL DE GESTÃO - SEMGE

PORTARIA Nº 538/2015

A SECRETÁRIA MUNICIPAL DE GESTÃO, no uso de suas atribuições,

RESOLVE:

Fixar em 60 (sessenta) o número total de cotas a ser disponibilizado para servidores da Administração Direta e de cada Autarquia, Fundação e Empresa Pública, em relação ao 1º semestre do exercício de 2016, a título de Ajuda Pecuniária do Programa Portal para a Universidade - Subprograma de Incentivo a Graduação.

GABINETE DA SECRETÁRIA MUNICIPAL DE GESTÃO, em 11 de dezembro de 2015.

SÔNIA MAGNÓLIA LEMOS DE CARVALHO
Secretária

ANEXO I

Quadro de Vagas - Seleção 2016.1

IES	CURSOS	VAGAS			
		MAT	VESP	NOT	TOTAL
ÁREA 1	Engenharia de Produção	30	-	30	60
	Engenharia Ambiental e Sanitária	50	-	50	100
	Manutenção Industrial	-	-	50	50
	Engenharia de Computação	50	-	50	100
	Engenharia de Controle e Automação	50	-	50	100
	Engenharia Elétrica	30	-	30	60
SUBTOTAL	**6**	**210**	**-**	**260**	**470**
IES	**CURSOS**	**MAT**	**VESP**	**NOT**	**TOTAL**
MAURÍCIO DE NASSAU/ FABAC	Administração	224	-	224	448
	Biomedicina	79	-	78	157
	Ciências Contábeis	56	-	56	112
	Enfermagem	90	-	90	180
	Engenharia Ambiental e Sanitária	60	-	60	120
	Engenharia Civil	94	-	93	187
	Engenharia de Produção	120	-	120	240
	Engenharia de Telecomunicações	60	-	60	120
	Engenharia Química	100	-	100	200
	Farmácia	32	-	31	63
	Fisioterapia	98	-	97	195
	Jornalismo	60	-	60	120
	Nutrição	8	-	8	16
	Pedagogia	112	-	111	223
	Psicologia	81	-	81	162
	Turismo	50	-	50	100
	Cst em Análise e Desenvolvimento de Sistemas	120	-	120	240
	Cst em Gestão da Qualidade	120	-	120	240
	Cst em Gestão de RH	96	-	95	191
	Cst em Gestão Financeira	120	-	120	240
	Cst em Gestão Pública	120	-	120	240
	Cst em Logística	120	-	120	240
	Cst em Processos Gerenciais	120	-	120	240
	Cst em Redes de Computadores	120	-	120	240
	Cst em Segurança no Trabalho	112	-	112	224
	Cst em Sistemas para Internet	60	-	60	120
SUBTOTAL	**26**	**2.432**	**-**	**2.426**	**4.858**

IES	CURSOS	MAT	VESP	NOT	TOTAL
UNIJORGE	Administração Geral – Paralela	15	-	15	30
	Arquitetura e Urbanismo - Paralela	10	10	10	30
	Bacharelado em Nutrição	10	-	10	20
	Bacharelado em Ciências Contábeis	-	-	20	20
	Bacharelado em Farmácia	15		15	30
	Ciências Biológicas Bacharelado - Paralela	15	-	-	15
	Ciências Biológicas Licenciatura - Paralela	15	-	-	15
	Com. Social c/ Jornalismo – Paralela	10	-	-	10
	Com. Publicidade e Propaganda – Paralela	10	-	-	10
	Design Gráfico Bacharelado – Paralela	5	-	5	10
	Direito – Paralela	20	20	20	60
	Educação Física Bacharelado – Paralela	10	-	-	10
	Educação Física Licenciatura – Paralela	10	-	-	10
	Enfermagem – Paralela	20	20	20	60
	Engenharia Ambiental – Paralela	15	-	15	30
	Engenharia Civil – Paralela	15	10	15	40
	Engenharia Elétrica – Paralela	10	-	10	20
	Engenharia Mecânica – Paralela	10		10	20
	Engenharia Petróleo e Gás - Paralela	10	-	10	20
	Engenharia Química	10	-	10	20
	Engenharia da Produção - Paralela	10	-	10	20
	Fisioterapia – Paralela	15		15	30
	Fonoaudiologia – Paralela	10	-	-	10
	Psicologia – Paralela	15	-	15	30
	Relações Internacionais – Paralela	10	-	-	10
	Bacharel em Administração - Comércio	20	-	20	40
	Bacharelado em Ciências Contábeis –Comércio	20	-	20	40
	Bacharel em Enfermagem – Comércio	20		20	40
	Serviço Social – Comércio	20	-	20	40
	História Lic. - Comércio	15	-	15	30
	Letras Licenciatura – Língua Inglesa/ Portuguesa – Comércio	15	-	15	30
	Letras Licenciatura - Líng. Port. e Literatura – Comércio	15	-	15	30
	Pedagogia Licenciatura – Comércio	15	-	15	30
	CST Análise e Desenvolvimento de Sistemas – Comércio	15	-	15	30
	CST Gestão de Recursos Humanos – Comércio	15	-	15	30
	CST Gestão Comercial	15		15	30
	CST Logística – Comércio	15	-	15	30
	CST Rede de Computadores - Comércio	15	-	15	30
	CST Segurança do Trabalho - Comércio	15	-	15	30
SUBTOTAL	**39**	**525**	**60**	**455**	**1.040**
IES	**CURSOS**	**MAT**	**VESP**	**NOT**	**TOTAL**
VISCONDE DE CAIRU	Administração	100	-	200	300
	Ciências Contábeis	100	-	150	250
	Serviço Social	50	-	50	100
	Licenciatura em Pedagogia	100	-	150	250
	Tecnólogo em Análise e Desenvolvimento de Sistema	80	-	120	200
	Tecnólogo em Gestão de Recursos Humanos	50	-	80	130
	Tecnólogo em Gestão Comercial	50	-	50	100
	Tecnólogo em Gestão Financeira	50	-	50	100
SUBTOTAL	**8**	**580**	**-**	**850**	**1430**

IES	CURSOS	MAT	VESP	NOT	TOTAL
UNYAHNA	DIREITO	20	-	15	35
SUBTOTAL	**1**	**20**	**-**	**15**	**35**
IES	**CURSOS**	**MAT**	**VESP**	**NOT**	**TOTAL**
FAMA	Administração Geral	-	-	100	100
	Pedagogia	-	-	100	100
SUBTOTAL	**2**	**-**	**-**	**200**	**200**
IES	**CURSOS**	**MAT**	**VESP**	**NOT**	**TOTAL**
UNIRB	Administração Geral	20	50	50	120
	Administração Pública	50	50	50	150
	Biomedicina	30	-	30	60
	Ciências Contábeis	50	-	50	100
	Comunicação Social c/ Jornalismo	50	-	50	100
	Direito	20	-	10	30
	Ed. Física	50	-	10	60
	Enfermagem	20	-	5	25
	Eng. de Produção	30	-	25	55
	Eng. Química	30	-	20	50
	Eng. Sanitária e Ambiental	30	-	20	50
	Fisioterapia	30	-	30	60
	Fonoaudiologia	40	-	0	40
	Nutrição	40	-	0	40
	Odontologia	20	-	0	20
	Pedagogia	200	-	100	300
	Psicologia	30	-	20	50
	Serviço Social	30	-	30	60
	Tec. em Alimentos	50	-	50	100
	Tec. em Análise e Desenv. de Sistemas	50	-	25	75
	Tec. em Gastronomia	40	-	15	55
	Tec. em Petróleo e Gás	50	-	50	100
	Tec. em Radiologia	100	30	10	140
	Tec. em Recursos Humanos	50	-	50	100
	Tec. em Rede de Computadores	25	-	25	50
	Tec. em Segurança do Trabalho	50	-	25	75
	Turismo	50	-	100	150
SUBTOTAL	**27**	**1.235**	**130**	**850**	**2.215**
IES	**CURSOS**	**MAT**	**VESP**	**NOT**	**TOTAL**
FACULDADE BATISTA BRASILEIRA - FBB	Administração de Empresas	SEM LIMITE			
	Ciências Contábeis				
	Direito				
	Filosofia				
	Pedagogia				
	Serviço Social				
	Tecnólogo em Gastronomia				
	Tecnólogo em Gestão Pública				
	Teologia				
SUBTOTAL	**9**	**SEM LIMITE**			
IES	**CURSOS**	**MAT**	**VESP**	**NOT**	**TOTAL**
FACULDADE DOIS DE JULHO	Administração Geral	-	-	100	100
	Direito	-	-	200	200
	Propaganda e Marketing			100	100
	Jornalismo	-	-	100	100
SUBTOTAL	**4**	**-**	**-**	**500**	**500**

IES	CURSOS	MAT	VESP	NOT	TOTAL
CASTRO ALVES	Administração Geral	-	-	2	2
	Ciências Contábeis	-	-	2	2
	Psicologia	-	-	2	2
SUB TOTAL	**3**	**-**	**-**	**6**	**6**
IES	**CURSOS**	**MAT**	**VESP**	**NOT**	**TOTAL**
SÃO SALVADOR	Administração Bacharelado	10	-	10	20
	Direito Bacharelado	10	-	10	20
	Enfermagem Bacharelado	10	-	10	20
	Fisioterapia Bacharelado	10	-	10	20
	Nutrição Bacharelado	10	-	10	20
	Serviço Social Bacharelado	10	-	10	20
SUB TOTAL	**6**	**60**	**-**	**60**	**120**
IES	**CURSOS**	**MAT**	**VESP**	**NOT**	**TOTAL**
FACULDADE SOCIAL DA BAHIA	Administração	50	-	50	100
	Com. Social /Jornalismo	30	-	30	60
	Com. Social - Publicidade	30		30	60
	Direito	50	-	50	100
	Educação Física Licenciatura	50	-	50	100
	Educação Física Bacharelado	50	-	50	100
	Fisioterapia	35	-	40	75
SUB TOTAL	**Psicologia**	**50**	**-**	**50**	**100**
	8	**345**	**-**	**350**	**695**
TOTAL	**139**	**2.975**	**190**	**5.972**	**11.569**

* Das vagas oferecidas: 60 (sessenta) vagas são de Ajuda Pecuniária para cursos de graduação plena e correlacionados ao cargo efetivo dos servidores e empregados públicos municipais. As demais vagas dos cursos: tecnólogos, licenciatura, curta duração e não correlacionado com o cargo são de Redução de Custo de 30% ou 35%, em caso de transferência de outra instituição para instituição conveniada.

ANEXO II

Quadro de correlação de Cargos e Cursos para seleção da Ajuda Pecuniária - Seleção 2016.1

DENOMINAÇÃO DO CARGO/FUNÇÃO	CURSOS CORRELATOS
AG. DE SUP. OPERACIONAL E ADMINISTRATIVO	Qualquer curso de Graduação Plena oferecido no quadro de vagas 2015.1
AGENTE. TÉCNICO ADMINISTRATIVO	Qualquer curso de Graduação Plena oferecido no quadro de vagas 2015.1
AGENTE DE SUPERVISÃO DE OBRAS E SERVIÇOS	Cursos de Graduação Plena em Administração, Ciências Contábeis, Direito, Engenharia (todas), Serviço Social, Sistema de Informação ou Psicologia.
AGENTE TÉCNICO OPERACIONAL	Cursos de Graduação Plena em Administração, Ciências Contábeis, Direito, Engenharia (todas), Serviço Social, Sistema de Informação ou Psicologia.
AGENTE DE FISCALIZAÇÃO	Cursos de Graduação Plena em Administração, Bacharelado em Educação Física, Direito, Serviço Social ou Psicologia e, exclusivamente ao servidor que atua na Área de Qualificação de Agente de Fiscalização de Meio Ambiente e Serviços Públicos, também o curso de Engenharia Ambiental.
AGENTE DE SALVAMENTO AQUÁTICO	Cursos de Graduação Plena em Administração, Direito, Bacharelado em Educação Física, Serviço Social ou Psicologia.
GUARDA MUNICIPAL	Cursos de Graduação Plena em Administração, Bacharelado em Educação Física, Direito, Serviço Social ou Psicologia, Engenharia Ambiental e Sanitária.
AGENTE FAZENDARIO	Cursos de Graduação Plena em Administração, Ciências Contábeis, Direito, Serviço Social, Sistema de Informação ou Psicologia.
AUXILIAR EM SERVIÇOS DE SAÚDE	Cursos de Graduação Plena na Área de Saúde e de Administração, Ciências Contábeis, Direito, Serviço Social, Sistema de Informação ou Psicologia.
TÉCNICO EM SERVIÇOS DE SAÚDE	Cursos de Graduação Plena na Área de Saúde e Administração, Ciências Contábeis, Direito, Serviço Social ou Psicologia. Serviço Social, Sistema de Informação ou Psicologia.
AGENTE COMUNITÁRIO DE SAÚDE	Cursos de Graduação Plena na Área de Saúde e Administração, Ciências Contábeis, Direito, Serviço Social ou Psicologia.
AGENTE DE COMBATES ÁS ENDEMIAS	Cursos de Graduação Plena na Área de Saúde e Administração, Ciências Contábeis, Direito, Serviço Social ou Psicologia.

PORTARIA N.º 549/2015

A SECRETÁRIA MUNICIPAL DE GESTÃO, no uso das atribuições que lhe confere o Art. 11, inciso XI do Regimento da SEMGE, aprovado pelo Decreto n.º 25.394, de 08 de outubro de 2014, e de acordo com o **Processo n.º 2695/2015 - SEMGE,**

RESOLVE:

Aplicar à empresa **TELEMAR NORTE LESTE S/A (CNPJ: 33.000.118/0001-79)**, por descumprimento da Cláusula Oitava, itens 8.13 do Contrato nº 090/2014 - SEMGE, Resolução nº 614/2012 da Anatel e item 8.5 do Termo de Referência do contrato supracitado, as seguintes penalidades, com base na Cláusula Décima Quinta, item 15.1, subitem 15.1.3, alínea "b" do referido Contrato e de acordo com os dispositivos previstos nas Leis Federais nº 10.520/02 e nº 8.666/93, Decreto Municipal n.º 15.984/05 e Leis Municipais nº 6.148/02 e nº 4.484/92:

I. Multa de 15% (quinze por cento) sobre o valor da fatura dos serviços e;

II. Suspensão do direito de licitar e contratar com a Administração Pública Municipal por um período de 03 (três) meses.

GABINETE DA SECRETÁRIA MUNICIPAL DE GESTAO, 17 de Dezembro de 2015.

SÔNIA MAGNÓLIA LEMOS DE CARVALHO
Secretária

Instituto de Previdência do Salvador - PREVIS

PORTARIA Nº 409/2015

O PRESIDENTE DO INSTITUTO DE PREVIDÊNCIA DO SALVADOR, no uso de suas atribuições, tendo em vista o que consta do processo n° 1508/2015, com fundamento no (a) artigo 3º da Emenda Constitucional nº 47/2005 e artigo 17, inciso III, parágrafo 4° da Lei Complementar n° 05/92. **RESOLVE**: I - Fixar a renda mensal na inatividade do (a) segurado (a) **ANGELA MARIA DE ALMEIDA MUINHOS**, Técnico em Infraestrutura e Serviços Municipais, Código 5740, matrícula n° 811090, lotação do (a) **SINDEC** - Secretaria Municipal de Infraestrutura, Habitação e Defesa Civil, em R$ 2.809,28 (Dois mil, oitocentos e nove reais e vinte e oito centavos), equivalente a 100% do salário de contribuição verificado no mês de DEZEMBRO/2015, constituído das seguintes parcelas: Vencimento (100%) R$ 1.470,83 - Adicional (51%) R$ 750,12 - Gratificação de Competência (40%) R$ 588,33. Esta portaria entrará em vigor na data de sua publicação, retroagindo seus efeitos a 15/12/2015, data da publicação do ato aposentador.

GABINETE DA PRESIDÊNCIA, 18 de dezembro de 2015.

EUDE LIMA SANTANA
Presidente

PORTARIA Nº 410/2015

O PRESIDENTE DO INSTITUTO DE PREVIDÊNCIA DO SALVADOR, no uso de suas atribuições, tendo em vista o que consta do processo nº 45774/2015, com fundamento no (a) artigo 6° da Emenda Constitucional n° 41/2003, incisos I, II, III e IV e artigo 17, inciso III, parágrafo 4° da Lei Complementar n° 05/92. **RESOLVE:** I - Fixar a renda mensal na inatividade do (a) segurado (a) **ARISTOTELINO SOUZA DE JESUS**, Técnico em Infraestrutura e Serviços Municipais, matrícula nº 78, lotação do (a) **SUCOM -** Secretaria Municipal de Urbanismo, em R$ 2.809,28 (Dois mil, oitocentos e nove reais e vinte e oito centavos), equivalente a 100% do salário de contribuição verificado no mês de AGOSTO/2015, constituído das seguintes parcelas: Vencimento R$ 1.470,83 - Adicional (51%) R$ 750,12 - Gratificação de Competência (40%) R$ 588,33. Esta portaria entrará em vigor na data de sua publicação, retroagindo seus efeitos a 19/08/2015, data da idade limite.

GABINETE DA PRESIDÊNCIA, 18 de dezembro de 2015.

EUDE LIMA SANTANA
Presidente

PORTARIA Nº 411/2015

O PRESIDENTE DO INSTITUTO DE PREVIDÊNCIA DO SALVADOR, no uso de suas atribuições, tendo em vista o que consta do processo nº 1752/2014, com fundamento no (a) artigo 6° da Emenda Constitucional n° 41/2003 e artigo 17, inciso III, parágrafo 4° da Lei Complementar n° 05/92. **RESOLVE:** I - Fixar a renda mensal na inatividade do (a) segurado (a) **JANETE DA SILVA NUNES**, Técnico Administrativo Municipal, Código 5601, matrícula nº 19058, lotação do (a) **SMED -** Secretaria Municipal da Educação, em R$ 2.802,00 (Dois mil, oitocentos e dois reais), equivalente a 100% do salário de contribuição verificado no mês de DEZEMBRO/2015, constituído das seguintes parcelas: Vencimento R$ 1.103,12 - Adicional (51%) R$ 562,59 - Gratificação de Função Confiança - Grau 8501 (20,50%) R$ 118,24 - Gratificação de Competência (40%) R$ 441,25 - Estabilidade Econômica - Grau 8501 (100%) R$ 576,80. Esta portaria entrará em vigor na data de sua publicação, retroagindo seus efeitos a 15/12/2015, data da publicação do ato aposentador.

GABINETE DA PRESIDÊNCIA, 18 de dezembro de 2015.

EUDE LIMA SANTANA
Presidente

PORTARIA Nº 412/2015

O PRESIDENTE DO INSTITUTO DE PREVIDÊNCIA DO SALVADOR, no uso de suas atribuições, tendo em vista o que consta do processo nº 2225/2014, com fundamento no (a) artigo 6° da Emenda Constitucional n° 41/2003 e artigo 17, inciso III, parágrafo 4° da Lei Complementar n° 05/92. **RESOLVE:** I - Fixar a renda mensal na inatividade do (a) segurado (a) **MARIA INEZ SALDANHA**, Professor Municipal, Nível II, Referência O, Código 90000, matrícula nº 20866, lotação do (a) **SMED -** Secretaria Municipal da Educação, em R$ 7.787,15 (Sete mil, setecentos e oitenta e sete reais e quinze centavos), equivalente a 100% do salário de contribuição verificado no mês de DEZEMBRO/2015, constituído das seguintes parcelas: Vencimento R$ 2.657,73 - Adicional (48%) R$ 1.275,71 - Gratificação de Atividade Complementar 025 (30%) R$ 797,32 - VPLC 22 ART 06 (30%) R$ 797,32 - Regência Classe Excep. (30%) R$ 797,32 - Gratificação Exercício INC (45%) R$ 1.195,98 - VPLC 22 ART 07 (10%) R$ 265,77. Esta portaria entrará em vigor na data de sua publicação, retroagindo seus efeitos a 15/12/2015, data da publicação do ato aposentador.

GABINETE DA PRESIDÊNCIA, 18 de dezembro de 2015.

EUDE LIMA SANTANA
Presidente

PORTARIA Nº 413/2015

O PRESIDENTE DO INSTITUTO DE PREVIDÊNCIA DO SALVADOR, no uso de suas atribuições, tendo em vista o que consta do processo nº 5540/2013, com fundamento no (a) artigo 6° da Emenda Constitucional n° 41/2003, incisos I, II, III e IV e artigo 17, inciso III, parágrafo 4° da Lei Complementar n° 05/92. **RESOLVE:** I - Fixar a renda mensal na inatividade do (a) segurado (a) **RITA BARRETO DA SILVA LOPES**, Professor Municipal, Nível I, Referência M, Código 49000, matrícula nº 24157, lotação do (a) **SMED -** Secretaria Municipal da Educação, em R$ 4.273,95 (Quatro mil, duzentos e setenta e três reais e noventa e cinco centavos), equivalente a 100% do salário de contribuição verificado no mês de DEZEMBRO/2015, constituído das seguintes parcelas: Vencimento R$ 1.610,38 - Adicional (39%) R$ 628,05 - Gratificação de Atividade Complementar 025 (26.40%) R$ 425,14 - Gratificação de Periferia INC (30%) R$ 483,11 - VPLC 22 ART 06 (10%) R$ 161,04 - Gratificação Exercício INC (45%) R$ 724,67 - VPLC 22 ART 07 (15%) R$ 241,56. Esta portaria entrará em vigor na data de sua publicação, retroagindo seus efeitos a 15/12/2015, data da publicação do ato aposentador.

GABINETE DA PRESIDÊNCIA, 18 de dezembro de 2015.

EUDE LIMA SANTANA
Presidente

PORTARIA Nº 414/2015

O PRESIDENTE DO INSTITUTO DE PREVIDÊNCIA DO SALVADOR, no uso de suas atribuições, tendo em vista o que consta do processo nº 5152/2014, com fundamento no (a) artigo 6° da Emenda Constitucional n° 41/2003, incisos I, II, III e IV e artigo 17, inciso III, parágrafo 4° da Lei Complementar n° 05/92. **RESOLVE:** I - Fixar a renda mensal na inatividade do (a) segurado (a) **SUZANA MARIA DA COSTA PINTO MELO**, Professor Municipal, Nível II, Referência L, Código 59000, matrícula nº 870534, lotação do (a) **SMED -** Secretaria Municipal da Educação, em R$ 11.990,36 (Onze mil, novecentos e noventa reais e trinta e seis centavos), equivalente a 100% do salário de contribuição verificado no mês de DEZEMBRO/2015, constituído das seguintes parcelas: Vencimento R$ 3.969,69 - Adicional (36%) R$ 1.429,09 - Gratificação de Atividade Complementar/Otimização 025 (30%) R$ 1.190,91 - VPLC 22 ART 06 (10%) R$ 396,97 - Gratificação Exercício Magistério (45%) R$ 1.786,36 - VPLC 22 ART 07 (15%) R$ 595,45 - Estabilidade Econômica DM - 3 (50%) R$ 1.499,69 - Cargo Comissionado DM - 1 (11,25%) R$ 129,78 - Gratificação de Atividade Complementar 053 (25%) R$ 992,42. Esta portaria entrará em vigor na data de sua publicação, retroagindo seus efeitos a 15/12/2015, data da publicação do ato aposentador.

GABINETE DA PRESIDÊNCIA, 18 de dezembro de 2015.

EUDE LIMA SANTANA
Presidente

PORTARIA Nº 415/2015

O PRESIDENTE DO INSTITUTO DE PREVIDÊNCIA DO SALVADOR, no uso de suas atribuições, tendo em vista o que consta do processo nº 242/2015, com fundamento no (a) artigo 6° da Emenda Constitucional n° 41/2003, incisos I, II, III e IV e artigo 17, inciso III, parágrafo 4° da Lei Complementar n° 05/92. **RESOLVE:** I - Fixar a renda mensal na inatividade do (a) segurado (a) **JOSELITA COSTA DOS SANTOS**, Agente de Suporte Operacional e Administrativo, Código 36002, matrícula nº 23322, lotação do (a) **SMED -** Secretaria Municipal da Educação, em R$ 1.515,41 (Mil, quinhentos e quinze reais e quarenta e um centavos), equivalente a 100% do salário de contribuição verificado no mês de DEZEMBRO/2015, constituído das seguintes parcelas: Vencimento R$ 819,14 - Adicional (45%) R$ 368,61 - Gratificação de Competência (40%) R$ 327,66. Esta portaria entrará em vigor na data de sua publicação, retroagindo seus efeitos a 15/12/2015, data da publicação do ato aposentador.

GABINETE DA PRESIDÊNCIA, 18 de dezembro de 2015.

EUDE LIMA SANTANA
Presidente

PORTARIA Nº 416/2015

O PRESIDENTE DO INSTITUTO DE PREVIDÊNCIA DO SALVADOR, no uso de suas atribuições, tendo em vista o que consta do processo nº 1186/2015, com fundamento no (a) artigo 6° da Emenda Constitucional n° 41/2003, incisos I, II, III e IV e artigo 17, inciso III, parágrafo 4° da Lei Complementar

n° 05/92. **RESOLVE:** I - Fixar a renda mensal na inatividade do (a) segurado (a) **MARIA INÊS OLIVEIRA SANTOS TORRES**, Agente de Suporte Operacional e Administrativo, matrícula nº 17261, lotação do (a) **SMED -** Secretaria Municipal da Educação, em R$ 2.193,27 (Dois mil, cento e noventa e três reais e vinte e sete centavos), equivalente a 100% do salário de contribuição verificado no mês de DEZEMBRO/2015, constituído das seguintes parcelas: Vencimento R$ 819,14 - Adicional (51%) R$ 417,76 - Gratificação de Função de Confiança 8501 (9%) R$ 51,91 - Gratificação de Competência (40%) R$ 327,66 - Estabilidade Econômica 8501 (100%) R$ 576,80. Esta portaria entrará em vigor na data de sua publicação, retroagindo seus efeitos a 15/12/2015, data da publicação do ato aposentador.

GABINETE DA PRESIDÊNCIA, 18 de dezembro de 2015.

EUDE LIMA SANTANA
Presidente

PORTARIA Nº 417/2015

O PRESIDENTE DO INSTITUTO DE PREVIDÊNCIA DO SALVADOR, no uso de suas atribuições, tendo em vista o que consta do processo nº 414/2015, com fundamento no (a) artigo 6° da Emenda Constitucional n° 41/2003, incisos I, II, III e IV e artigo 17, inciso III, parágrafo 4° da Lei Complementar n° 05/92. **RESOLVE:** I - Fixar a renda mensal na inatividade do (a) segurado (a) **TELMA CRISTINA DE JESUS DA SILVA**, Professor Municipal, Nível I, Referência L, Código 4900, matrícula nº 24164, lotação do (a) **SMED -** Secretaria Municipal da Educação, em R$ 3.990,60 (Três mil, novecentos e noventa reais e sessenta centavos), equivalente a 100% do salário de contribuição verificado no mês de DEZEMBRO/2015, constituído das seguintes parcelas: Vencimento R$ 1.571,10 - Adicional (39%) R$ 612,73 - Gratificação de Atividade Complementar 025 (30%) R$ 471,33 - Gratificação de Periferia INC (30%) R$ 464,18 - VPLC 22 ART 06 (10%) R$ 157,11 - Gratificação Exercício INC (45%) R$ 707,00. Esta portaria entrará em vigor na data de sua publicação, retroagindo seus efeitos a 15/12/2015, data da publicação do ato aposentador.

GABINETE DA PRESIDÊNCIA, 18 de dezembro de 2015.

EUDE LIMA SANTANA
Presidente

PORTARIA Nº 418/2015

O PRESIDENTE DO INSTITUTO DE PREVIDÊNCIA DO SALVADOR, no uso de suas atribuições, tendo em vista o que consta do processo nº 6990/2015, com fundamento no (a) artigo 6° da Emenda Constitucional n° 41/2003, incisos I, II, III e IV e artigo 17, inciso III, parágrafo 4° da Lei Complementar n° 05/92. **RESOLVE:** I - Fixar a renda mensal na inatividade do (a) segurado (a) **MARIA IRENE DOS SANTOS**, Técnico Administrativo Municipal, Código 5601, matrícula nº 14045, lotação do (a) **SMS -** Secretaria Municipal da Saúde, em R$ 2.651,00 (Dois mil, seiscentos e cinquenta e um reais), equivalente a 100% do salário de contribuição verificado no mês de DEZEMBRO/2015, constituído das seguintes parcelas: Vencimento R$ 1.103,12 - Adicional (51%) R$ 562,59 - Gratificação de Competência (40%) R$ 441,25 - Estabilidade Econômica - Grau 61 (100%) R$ 323,42 - Insalubridade (20%) R$ 220,62. Esta portaria entrará em vigor na data de sua publicação, retroagindo seus efeitos a 15/12/2015, data da publicação do ato aposentador.

GABINETE DA PRESIDÊNCIA, 18 de dezembro de 2015.

EUDE LIMA SANTANA
Presidente

PORTARIA Nº 421/2015

O PRESIDENTE DO INSTITUTO DE PREVIDÊNCIA DO SALVADOR, no uso de suas atribuições, tendo em vista o que consta do processo nº 11653/2015, com fundamento no (a) artigo 6° da Emenda Constitucional nº 41/2003 e artigo 17, inciso III, parágrafo 4° da Lei Complementar n° 05/92. **RESOLVE:** I - Fixar a renda mensal na inatividade do (a) segurado (a), **MÉRCIA DOS SANTOS PINHEIRO COSTA**, Analista de Planejamento, Infraestrutura e Obras Públicas Municipais, matrícula nº 7451-9, lotação do (a) **TRANSALVADOR -** Superintendência de Trânsito do Salvador, em R$ 7.168,74 (Sete mil, cento e sessenta e oito reais e setenta e quatro centavos), equivalente a 100% do salário de contribuição verificado no mês de DEZEMBRO/2015, constituído das seguintes parcelas: Vencimento R$ 3.813,16 - Adicional (48%) R$ 1.830,32 - Gratificação Competência (40%) R$ 1.525,26. Esta portaria entrará em vigor na data da sua publicação, retroagindo seus efeitos a 11/12/2015, data da publicação do ato aposentador.

GABINETE DA PRESIDÊNCIA, 18 de dezembro de 2015.

EUDE LIMA SANTANA
Presidente

PORTARIA Nº 423/2015

O PRESIDENTE DO INSTITUTO DE PREVIDÊNCIA DO SALVADOR, no uso de suas atribuições, tendo em vista o que consta do processo n° 3238/2015, com fundamento no (a) artigo 3° da Emenda Constitucional nº 47/2005 e artigo 17, inciso III, parágrafo 4° da Lei Complementar n° 05/92. **RESOLVE**: I - Fixar a renda mensal na inatividade do (a) segurado (a) **MIRIÃ REIS SANTOS**, Técnico Administrativo Municipal, Código 5601, matrícula n° 102, lotação do (a) **GABP** - Gabinete do Prefeito, em R$ 2.106,96 (Dois mil, cento e seis reais e noventa e seis centavos), equivalente a 100% do salário de contribuição verificado no mês de DEZEMBRO/2015, constituído das seguintes parcelas: Vencimento (100%) R$ 1.103,12 - Adicional (51%) R$ 562,59 - Gratificação de Competência (40%) R$ 441,25. Esta portaria entrará em vigor na data de sua publicação, retroagindo seus efeitos a 15/12/2015, data da publicação do ato aposentador.

GABINETE DA PRESIDÊNCIA, 18 de dezembro de 2015.

EUDE LIMA SANTANA
Presidente

SECRETARIA MUNICIPAL DA EDUCAÇÃO - SMED

Conselho Municipal de Educação - CME

RESOLUÇÃO CME Nº 036/2015

Renova a Autorização para o funcionamento das Escolas Comunitárias, Confessionais e Filantrópicas integrantes do Sistema Municipal de Ensino de Salvador, com oferta de Educação Infantil, cujos processos foram analisados e os Pareceres Conclusivos aprovados por este Conselho.

O CONSELHO MUNICIPAL DE EDUCAÇÃO, no uso das suas atribuições, tendo em vista o que dispõem o Artigo 11, inciso IV e Artigo 18 da Lei Federal nº. 9.394/96, que fixa Diretrizes e Bases da Educação Nacional, a Resolução CME 035/2014, assim como o seu Regimento Interno, Capitulo II, Artigo 3º, Inciso XXII, à vista da deliberação adotada na Sessão Plenária de 27 de fevereiro de 2015,

RESOLVE:

Art. 1º Renovar por **03 (três) anos,** a partir de 2015, a Autorização para o Funcionamento da Escola Comunitária, integrante do Sistema Municipal de Ensino de Salvador, com oferta de Educação Infantil, cujo processo foi analisado e o Parecer Conclusivo aprovado por este Conselho Municipal de Educação - CME, constante no Anexo desta Resolução

Art. 2º Aprovar o Regimento Escolar.

Art. 3º Considerar suspensa a Renovação da Autorização a que se refere o artigo 1º desta Resolução, caso se constate neste período irregularidades que venham comprometer o desenvolvimento das ações às quais a Instituição se propõe realizar.

Art. 4º Esta Resolução entra em vigor na data de sua publicação.

Salvador, 14 de dezembro de 2015

JOELICE RAMOS BRAGA
Presidente

ANEXO RESOLUÇÃO CME Nº. 036/2015
Escola Comunitária com Autorização para Funcionamento renovada por 03 (três) anos, a partir de 2015:

Nº	Nº DE PROCESSO	Nº PARECER CONCLUSIVO	INSTITUIÇÃO
01	7523/2015	059	PROJETO SALVA DOR - ASSOCIAÇÃO EDUCACIONAL SALVA DOR CNPJ:03.544.363/0001-86 210

RESOLUÇÃO CME Nº 037/2015

Renova a Autorização para o funcionamento das Escolas Comunitárias, Confessionais e Filantrópicas integrantes do Sistema Municipal de Ensino de Salvador, com oferta de Educação Infantil, cujos processos foram analisados e os Pareceres Conclusivos aprovados por este Conselho.

O CONSELHO MUNICIPAL DE EDUCAÇÃO, no uso das suas atribuições, tendo em vista o que dispõem o Artigo 11, inciso IV e Artigo 18 da Lei Federal nº. 9.394/96, que fixa Diretrizes e Bases da Educação Nacional, a Resolução CME 035/2014, assim como o seu Regimento Interno, Capitulo II, Artigo 3º, Inciso XXII, à vista da deliberação adotada na Sessão Plenária de 27 de fevereiro de 2015,

RESOLVE:

Art. 1º Renovar por **04 (quatro) anos,** a partir de 2015, a Autorização para o Funcionamento da Escola Comunitária, integrante do Sistema Municipal de Ensino de Salvador, com oferta de Educação Infantil, cujo processo foi analisado e o Parecer Conclusivo aprovado por este Conselho Municipal de Educação - CME, constante no Anexo desta Resolução

Art. 2º Aprovar o Regimento Escolar.

Art. 3º Considerar suspensa a Renovação da Autorização a que se refere o artigo 1º desta Resolução, caso se constate neste período irregularidades que venham comprometer o desenvolvimento das ações às quais a Instituição se propõe realizar.

Art. 4º Esta Resolução entra em vigor na data de sua publicação.

Salvador, 14 de dezembro de 2015

JOELICE RAMOS BRAGA
Presidente

ANEXO RESOLUÇÃO CME Nº. 037/2015
Escola Comunitária com Autorização para Funcionamento renovada por 04 (quatro) anos, a partir de 2015:

Nº	Nº DE PROCESSO	Nº PARECER CONCLUSIVO	INSTITUIÇÃO
01	4715/2015	060	CRECHE ESCOLA DA FRATERNIDADE - ASSOCIAÇÃO SANTA BEATRIZ CNPJ: 34.282.343/0001-08

SECRETARIA MUNICIPAL DO DESENVOLVIMENTO, TRABALHO E EMPREGO - SEDES

PORTARIA Nº 77/2015

A Secretária Municipal de Desenvolvimento, Trabalho e Emprego, no uso de suas atribuições legais que lhe são conferidas pelo regimento interno da SEDES, aprovado pelo Decreto nº 23.904 de 26/04/2013, publicado no DOM de 27 a 29/04/2013, alterado pelo Decreto nº 24.793, publicado no DOM de 15 a 17/02/2014.

R E S O L V E:

Designar, a partir de 01/01/2016 a 30/01/2016, o servidor: JOSÉ RAYMUNDO DE SOUZA SANTOS, matricula nº 75, ENCARREGADO, Grau, 61, para responder cumulativamente, pela Função de Confiança CHEFE DE SETOR B, do Setor de Educação e Divulgação, Grau 63, desta SEDES/CODECON, por motivo de Férias regulamentares, por 30 dias, em substituição ao titular ANTONIO CARLOS SOUZA LIMA, matricula 108.

GABINETE DA SECRETARIA MUNICIPAL DE DESENVOLVIMENTO, TRABALHO E EMPREGO, em 28 de dezembro de 2015.

ADRIANA CAMPELO
Secretária em exercício

PORTARIA Nº 78/2015

A Secretária Municipal de Desenvolvimento, Trabalho e Emprego, no uso de suas atribuições legais ,que lhe são conferidas pelo regimento interno da SEDES, aprovado pelo Decreto nº 23.904 de 26/04/2013, publicado no DOM de 27 a 29/04/2013, alterado pelo Decreto nº 24.793, publicado no DOM de 15 a 17/02/2014.

R E S O L V E:

Designar, a partir de 01/01/2016, o servidor: JOSÉ ERBERT DE SOUZA FRANÇA, matrícula nº 65, para exercer a Função de Confiança de Encarregado, Grau 61, do Setor de Atendimento e Cálculo, desta SEDES, e, dispensar da mesma Função o servidor GLADSTONE NONATO BORGES, matrícula nº 131.

GABINETE DO SECRETARIO MUNICIPAL DE DESENVOLVIMENTO, TRABALHO E EMPREGO, em 28 de dezembro de 2015.

ADRIANA CAMPELO
Secretária em exercício

PORTARIA Nº 79/2015

A Secretária Municipal de Desenvolvimento, Trabalho e Emprego, no uso de suas atribuições legais ,que lhe são conferidas pelo regimento interno da SEDES, aprovado pelo Decreto nº 23.904 de 26/04/2013, publicado no DOM de 27 a 29/04/2013, alterado pelo Decreto nº 24.793, publicado no DOM de 15 a 17/02/2014.

R E S O L V E:

Designar, a partir de 01/01/2016, o servidor: GLADSTONE NONATO BORGES, matrícula nº 131, para exercer a Função de Confiança de Chefe de setor "B", Grau 63, do Setor de Apoio Técnico, Jurídico e Conciliação, desta SEDES, e, dispensar da mesma Função o servidor ARISTON PEDRO SANTOS LEÃO, matrícula nº 102.

GABINETE DO SECRETARIO MUNICIPAL DE DESENVOLVIMENTO, TRABALHO E EMPREGO, em 28 de dezembro de 2015.

ADRIANA CAMPELO
Secretária em exercício

PORTARIA Nº 80/2015

A Secretária Municipal de Desenvolvimento, Trabalho e Emprego, no uso de suas atribuições legais que lhe são conferidas pelo regimento interno da SEDES, aprovado pelo Decreto nº 23.904 de 26/04/2013, publicado no DOM de 27 a 29/04/2013, alterado pelo Decreto nº 24.793, publicado no DOM de 15 a 17/02/2014.

R E S O L V E:

Designar a partir de 01/01/2016 a 30/01/2016, o servidor: CRISTIANO MOREIRA DOS SANTOS, matricula nº 84, para responder, pela Função de Confiança de ENCARREGADO, Grau 61, da CODECON/SEDES, por motivo de Férias regulamentares, por 30 dias, em substituição a titular CRISTIANE SILVA DO CARMO, matricula 89.

GABINETE DA SECRETARIA MUNICIPAL DE DESENVOLVIMENTO, TRABALHO E EMPREGO, em 28 de dezembro de 2015.

ADRIANA CAMPELO
Secretária em exercício

PORTARIA Nº 81/2015

A Secretária Municipal de Desenvolvimento, Trabalho e Emprego, no uso de suas atribuições legais que lhe são conferidas pelo regimento interno da SEDES, aprovado pelo Decreto nº 23.904 de 26/04/2013, publicado no DOM de 27 a 29/04/2013, alterado pelo Decreto nº 24.793, publicado no DOM de 15 a 17/02/2014.

R E S O L V E:

Designar a partir de 01/01/2016 à 30/01/2016, a servidora: ALIANA BASTOS LEITE GALIZA, matrícula nº 88, para responder pela Função de Confiança de Chefe do Setor de Atendimento e Cálculo, Grau 63, desta SEDES, por motivo de Licença Prêmio, por 30 dias em substituição ao titular EDILSON JESUS DOS SANTOS, matrícula nº 64.

GABINETE DO SECRETARIO MUNICIPAL DE DESENVOLVIMENTO, TRABALHO E EMPREGO, em 28 de dezembro de 2015.

ADRIANA CAMPELO
Secretária em exercício

SECRETARIA MUNICIPAL DE PROMOÇÃO SOCIAL, ESPORTE E COMBATE À POBREZA - SEMPS

Fundação Cidade Mãe - FCM

PORTARIA Nº. 068/2015

A PRESIDENTE DA FUNDAÇÃO CIDADE MÃE - FCM, no uso das atribuições que lhe são conferidas pelo Regimento Aprovado pelo Decreto nº. 19.400 de 18 de março de 2009, publicado no DOM de 19.03.2009,

RESOLVE:

Designar Roque Francisco Rodrigues, matrícula nº. 476, Secretário Administrativo, para cumulativamente com a função que exerce substituir Vera Lúcia de Santana Santos, matrícula nº. 281, no exercício da função de confiança de Chefe de Setor B, grau 63, do Setor de Atendimento ao Público, durante o impedimento legal da titular, por motivo de Licença Médica, no período de 12 de dezembro de 2015 a 09 de fevereiro de 2016.

GABINETE DA PRESIDENTE DA FUNDAÇÃO CIDADE MÃE, em 14 de dezembro de 2015.

RISALVA FAGUNDES COTRIM TELLES
Presidente

PORTARIA Nº. 069/2015

A PRESIDENTE DA FUNDAÇÃO CIDADE MÃE - FCM, no uso das atribuições que lhe são conferidas pelo Regimento Aprovado pelo Decreto nº. 19.400 de 18 de março de 2009, publicado no DOM de 19.03.2009,

RESOLVE:

Designar a servidora Ana Lúcia dos Reis Souza Silva, matrícula nº. 478, Chefe de Setor A, grau 62, para cumulativamente com a função que exerce substituir Rosângela Silva Miranda Mota, matrícula nº. 399 no exercício da função de Confiança de Chefe de Setor B, grau 63, do Setor de Gestão de Pessoas, durante o impedimento legal da titular, por motivo de férias regulamentares, no período de 04 de janeiro a 02 de fevereiro de 2016.

GABINETE DA PRESIDENTE DA FUNDAÇÃO CIDADE MÃE, em 15 de dezembro de 2015.

RISALVA FAGUNDES COTRIM TELLES
Presidente

PORTARIA Nº. 073/2015

A PRESIDENTE DA FUNDAÇÃO CIDADE MÃE - FCM, no uso das atribuições que lhe são conferidas pelo Regimento Aprovado pelo Decreto nº. 19.400 de 18 de março de 2009, publicado no DOM de 19.03.2009,

RESOLVE:

Designar a servidora Renata Ramos Hayne, matrícula nº. 532, Assessor Técnico, grau 53, para cumulativamente com o Cargo que exerce substituir Isis Carneiro Santos de Almeida, matrícula nº. 524, no exercício do Cargo em Comissão de Assessor Chefe da Assessoria Jurídica, grau 55, durante o impedimento legal da titular, por motivo de férias regulamentares, no período de 04 de janeiro a 02 de fevereiro de 2016.

GABINETE DA PRESIDENTE DA FUNDAÇÃO CIDADE MÃE, em 17 de dezembro de 2015.

RISALVA FAGUNDES COTRIM TELLES
Presidente

PORTARIA Nº. 074/2015

A PRESIDENTE DA FUNDAÇÃO CIDADE MÃE - FCM, no uso das atribuições que lhe são conferidas pelo Regimento aprovado pelo Decreto nº. 19.400 de 18 de março de 2009, publicado no DOM de 19.03.2009,

RESOLVE:

Tornar sem efeito a designação da servidora LAURA MARIA MONTEIRO, matrícula nº 20, na Portaria nº. 058/2015, publicada no DOM de 28 a 30/11/2015.

GABINETE DA PRESIDENTE DA FUNDAÇÃO CIDADE MÃE, em 22 de dezembro de 2015.

RISALVA FAGUNDES COTRIM TELLES
Presidente

SECRETARIA MUNICIPAL DE MOBILIDADE - SEMOB

PORTARIA Nº. 155/2015

O secretário de MOBILIDADE no uso das suas atribuições.

Resolve:

Designar os (as) servidores (as) **ARABELA GRACE DA MASCENA MUZZI** matricula nº 814021. **FÁBIO PEIXINHO GALVÃO** matricula nº 813990. **JACKSON OLIVEIRA SOUZA** matricula nº 812955, para sob a presidência da primeira, realizarem o Inventário Geral de Bens de Consumo, Inservíveis e Irrecuperáveis da Secretária, tendo prazo máximo e improrrogável de 30 (trinta) dias após o encerramento do exercício, para a conclusão dos trabalhos.

Salvador, 28 de dezembro de 2015

FÁBIO RIOS MOTA
Secretário

DESPACHOS FINAIS DA COORDENADORIA ADMINISTRATIVA DA SEMOB - DELEGAÇÃO DE COMPETÊNCIA - DECRETO Nº 7.047/84

LICENÇA PRÊMIO OU ESPECIAL INDEFERIDA

PROCESSO	REQUERENTE	QUINQUÊNIO
647/2015	OSMAR DE LIMA SILVA	6º

Salvador, 28 de dezembro de 2015.

SANDRO GUIMARÃES
Coordenador Administrativo

DESPACHOS FINAIS DA COORDENADORIA ADMINISTRATIVA DA SEMOB - DELEGAÇÃO DE COMPETÊNCIA - DECRETO Nº 7.047/84

LICENÇA PRÊMIO OU ESPECIAL DEFERIDA

PROCESSO	REQUERENTE	QUINQUÊNIO
447/2015	ANTONIO CARLOS DE SOUZA	6º
637/2015	CLAUDIO XAVIER FERREIRA DE SOUZA	2º
431/2015	EDSON PEREIRA DOS REIS	3º
662/2015	MARIA FRANÇA AMORIM DE ALMEIDA	6º
436/2015	NAJARA DA CRUZ SILVA	6º
658/2015	NIVALDO ROCHA MOTA	8º

Salvador, 28 de dezembro de 2015.

SANDRO GUIMARÃES
Coordenador Administrativo

Superintendência do Trânsito do Salvador - TRANSALVADOR

PORTARIA Nº514/2015

O SUPERINTENDENTE DE TRÂNSITO DO SALVADOR no uso de suas atribuições que lhe são conferidas pela Lei nº. 8725 de 29 de dezembro de 2014, 2014 e com fundamento nos Art. 3º, inciso IX, Art. 15, Inciso I, alínea k, do Regimento Interno aprovado pelo Decreto nº 25.902 de 24 de março de 2015,

Considerando a necessidade de ordenar, disciplinar e otimizar o tráfego de veículos e a circulação de pedestre, quando da realização da **"FESTA DA BOA VIAGEM / PROCISSÃO DO SENHOR BOM JESUS DOS NAVEGANTES E NOSSA SENHORA DA BOA VIAGEM"**, eventos pertencentes ao Calendário Oficial do Município, promovidos pela Devoção do Senhor Bom Jesus dos Navegantes / Nossa Senhora da Boa Viagem, e pela Prefeitura Municipal do Salvador - PMS, sob Coordenação da Empresa Baiana de Turismo - SALTUR,

RESOLVE:

Art. 1º. Promover as seguintes alterações no tráfego de veículos, das 17h00 do dia 31 de dezembro 2015 às 06h00 do dia 02 de janeiro de 2016, no Bairro Boa Viagem:

I - Proibição da circulação e o estacionamento de veículos, nas seguintes vias: Rua Professor D' Alcântara, Rua da Boa Viagem, Largo da Boa Viagem, Avenida Luiz Tarquínio (trecho compreendido entre o Largo da Boa Viagem e a Rua Polidoro Bittencourt), Rua Imperatriz (trecho compreendido entre o Largo da Boa Viagem e a Rua Sergy Mirim), Rua Rio Almada, Rua Rio Paraguaçu (trecho compreendido entre o Largo da Boa Viagem e a Rua Rio Itapicuru), Ruas São Francisco, Rio Itapicuru e "A" (trecho compreendido entre as Ruas da Boa Viagem e a Rio Paraguaçu);

II - Os veículos destinados aos serviços públicos (Operação de Trânsito e Transporte, Bombeiros, Ambulâncias e Polícias), além de prioridade, gozarão de livre trânsito e estacionamento, quando devidamente identificados e estiverem em serviço;

III - Tornar sentido único e exclusivo de tráfego para os veículos do Sistema de Transporte Coletivo por Ônibus, nas seguintes vias: Avenida Luiz Tarquínio (direção Largo de Roma), Ruas Polidoro Bittencourt e Augusto Mendonça (direção Boa Viagem);

IV - Estabelecer os horários para Operação Carga / Descarga, conforme discriminação que se segue:

a) Dia 31 de dezembro de 2015, das 06h00 às 17h00;
b) Dia 01 de janeiro de 2016, das 06h00 às 10h00.

Art. 2º. Interditar progressivamente o tráfego de veículos, no dia 01 de janeiro de 2016, a partir das 17:30, quando da realização da **"Procissão",** nas seguintes vias: Av. da França / Comércio (saída nas imediações do 2º Galpão das Docas), Praça Visconde Cayru, Av. Lafayete Coutinho / Av. Contorno, Rua Da Conceição da Praia (chegada na Igreja da Conceição da Praia).

Art. 3º. Interditar progressivamente o tráfego de veículos, no dia 01 de janeiro de 2016, a partir das 17:30, quando da realização da **"Procissão",** nas seguintes vias: Rua da Conceição da Praia - Comércio (saída na Igreja da Conceição da Praia), Av. Lafayete Coutinho / Av. Contorno (chegada no 2º Distrito Naval).

Art. 4º. Interditar progressivamente o tráfego de veículos, no dia 03 de janeiro de 2016, a partir das 17h30, quando da realização da **"Procissão",** nas seguintes vias: Largo da Boa Viagem, Avenida Luiz Tarquínio, Largo de Roma (Praça Irmã Dulce), Avenida Bonfim / Dendezeiros, Largo da Baixa do Bonfim, Rua da Imperatriz, Largo da Boa Viagem.

Art. 5º. Assegurar o acesso aos residentes e/ou domiciliados nas vias interditadas, mediante comprovação de endereço através de contas de telefone, água, energia elétrica, etc.

Art. 6º. O tráfego voltará à normalidade tão logo a LIMPURB conclua os serviços de limpeza.

GABINETE DA SUPERINTENDENCIA DE TRÂNSITO DO SALVADOR, em 28 de dezembro de 2015.

FABRIZZIO MULLER MARTINEZ
Superintendente Executivo

PORTARIA Nº515/2015

O SUPERINTENDENTE DE TRÂNSITO DO SALVADOR no uso de suas atribuições que lhe são conferidas pela Lei nº. 8725 de 29 de dezembro de 2014, e com fundamento nos Art. 3º, inciso IX, Art. 15, Inciso I, alínea k, do Regimento Interno aprovado pelo Decreto nº. 25.902 de 24 de março de 2015, publicado no Diário Oficial do Município de 25 de março de 2015,
Considerando a necessidade de ordenar, disciplinar e otimizar o tráfego de veículos e a circulação de pedestre, quando da realização do evento **"RUA DE LAZER NO DIQUE"**, promovido pela Prefeitura Municipal do Salvador,

RESOLVE:

Art. 1º. Interditar o tráfego de veículos em geral, na Av. Presidente Costa e Silva (via que margeia o Dique do Tororó) e Rua da Telebahia, **aos domingos**, **das 08:00 às 13:00**, **no período de janeiro a junho de 2016.**

Parágrafo Único - Os veículos em geral, bem como os do Sistema de Transporte Coletivo que circulam

DIÁRIO OFICIAL DO MUNICÍPIO

pelo trecho interditado provenientes da Av. Presidente Castelo Branco (Vale de Nazaré) e Ladeira da Fonte das Pedras, com destino a Estação da Lapa, Politeama, Av. Centenário, etc., terão como opção de tráfego: Retorno em frente à Fonte Nova, Av. Vasco da Gama, Acesso ao Bonocô, Av. Mário Leal Ferreira (Av. Bonocô), Av. Gal Graça Lessa (Vale do Ogunjá), Av. Vasco da Gama, Rótula dos Barris.

Art. 2°. O tráfego voltará à normalidade tão logo as condições locais o permitam.

GABINETE DA SUPERINTENDÊNCIA DE TRÂNSITO DO SALVADOR, em 28 de dezembro de 2015.

FABRIZZIO MULLER MARTINEZ
Superintendente Executivo

PORTARIA Nº516/2015

O SUPERINTENDENTE DE TRÂNSITO DO SALVADOR no uso de suas atribuições que lhe são conferidas pela Lei nº. 8725 de 29 de dezembro de 2014, 2014 e com fundamento nos Art. 3º, inciso IX, Art. 15, Inciso I, alínea k, do Regimento Interno aprovado pelo Decreto nº 25.902 de 24 de março de 2015,

Considerando a necessidade de ordenar, disciplinar e otimizar o tráfego de veículos e a circulação de pedestre nas imediações do Shopping Bela Vista, e acesso para os **bairros de Pernambués e Cabula**, em decorrência do **REVEILLON 2015 / 2016**,

RESOLVE:

Art. 1° - Interditar o tráfego de veículos, na Via Marginal à Rua dos Rodoviários (no acesso para o Condomínio Bela Vista e Rua Thomaz Gonzaga / imediações do Shopping Bela Vista), **das 17:00 do dia 31 de dezembro de 2015 à 01:00 do dia 01 de janeiro de 2016.**

Art. 2°- Assegurar o acesso aos residentes e/ou domiciliados nas vias interditadas, mediante comprovação de endereço através de contas de telefone, água, energia elétrica, etc.

Art. 3°- Tornar sentido duplo de tráfego a Rua Thomas Gonzaga, **das 17:00 do dia 31 de dezembro de 2015 à 01:00 do dia 01 de janeiro de 2016,** no trecho compreendido entre a Rua dos Rodoviários e a Clínica Sermeca, com vistas a viabilizar opção de tráfego em virtude do trecho interditado, especificado no artigo 1°.

Art. 4°- A autorização da TRANSALVADOR para intervenções de trânsito ao evento em via pública não exime o solicitante da necessidade de obtenção da autorização de outros órgãos públicos Municipal, Estadual ou Federal cujos campos de atuação sejam afins às características do evento.

Art. 5°- O uso de som incluindo trio ou mini-trio, e publicidade, deve ser solicitado pelo responsável do evento à SUCOM e demais órgãos competentes cujos campos de atuação sejam afins.

Art. 6°- O público deve ser compatível à capacidade do espaço, a fim de preservar a segurança dos participantes, e evitar interferência em vias não interditadas.

Art. 7°- O promotor do evento deverá providenciar a presença da Policia Militar, com a finalidade de garantir a Ordem Pública e Segurança do local.

Art. 8°- O apoio da TRANSALVADOR em serviços de operações e monitoramento do trânsito em eventos está condicionado à disponibilidade de recursos humanos e materiais do órgão, e identificação e atendimento às prioridades operacionais verificadas.

Art. 9° - O tráfego voltará à normalidade tão logo as condições locais o permitam.

GABINETE DA SUPERINTENDENCIA DE TRÂNSITO DO SALVADOR, em 28 de dezembro de 2015.

FABRIZZIO MULLER MARTINEZ
Superintendente Executivo

DESPACHOS FINAIS DO DIRETOR ADMINISTRATIVO-FINANCEIRO

DELEGAÇÃO DE COMPETÊNCIA - PORT. 261/2013 - DOM 24/05/2013

Licença Prêmio ou Especial - Deferida

PROCESSO	INTERESSADO (A)	QUINQUÊNIO
89837-2015	ADENILTON DAS VIRGENS JUNIOR	2°
89151-2015	ADRIANA DE ARAÚJO BELLIZIA	2° E 3°
84000-2015	CATIA REGINA CONCEIÇÃO FERNANDES	3°
91222-2015	CLAUDIO ROBERTO BRAGA MEIRELES	3°
93530-2015	ERCIL CESAR PEREIRA COSTA	3°
89921-2015	GILMARIO GONÇALVES DE ALMEIDA	3°

Em, 21 de dezembro de 2015.

MARCELO GARCIA
Diretor

SECRETARIA MUNICIPAL DE MANUTENÇÃO DA CIDADE - SEMAN

Companhia de Desenvolvimento Urbano do Salvador - DESAL

EXTRATO DE ATA DA REUNIÃO EXTRAORDINÁRIA DO CONSELHO DE ADMINISTRAÇÃO DA COMPANHIA DE DESENVOLVIMENTO URBANO DE SALVADOR - DESAL, REALIZADA EM 11 DE DEZEMBRO DE 2015.

Registrada na Junta Comercial do Estado da Bahia - JUCEB sob o nº 97525907

Aos onze dias do mês de dezembro de 2015, às 10:00 horas, na Sede da Companhia de Desenvolvimento Urbano de Salvador DESAL, situada na BR 324 - KM 8.5, Porto Seco - Pirajá, CEP: 41233-030, nesta Capital, NIRE nº 29300018384, inscrita no CNPJ/MF sob o nº 63.242.473/0001-15, reuniram-se em extraordinariamente os membros do Conselho de Administração da referida Companhia. Assumiu a Presidência dos trabalhos, o Presidente do Conselho de Administração, Dr. Manfredo Pires Cardoso, o qual convidou a mim, Paulo Ganem Souto para secretariar os trabalhos, ficando, assim, constituída a mesa. Dando início aos trabalhos, o Senhor Presidente informou que esta reunião tem a seguinte pauta: **1. ANÁLISE E APROVAÇÃO DO NOVO REGIMENTO INTERNO DA DESAL; 2, O QUE OCORRER.** Tratando do **item 1** da pauta, o Senhor Presidente informou que a DESAL solicitou ajustes no Regimento Interno, respeitando as determinações da Lei Nº 8.725/2014, especialmente o expresso no art. 24, inciso II, vez que proporcionará à Companhia condições de atuar, em cumprimento às suas responsabilidades e compromissos assumidos (a exemplo da execução de passarelas integradas ao sistema do metrô). Justifica ainda a modificação do Regimento , o fato de que a Reforma Administrativa contida na lei citada, suprimiu 02 (duas) gerências - de Manutenção e de Produção. A alteração ora proposta, promove o remanejamento de gerências - cria a Gerência de Gestão Fabril e os setores de Operações e de Logística: cria o Setor Comercial dentro da já existente Gerência Administrativa e extingue a Gerência Comercial e o Setor de Marketing. Desta forma, não foram criados quantitativamente novos cargos, não haverá incremento de despesas e, ao mesmo tempo, a DESAL será dotada de uma estrutura que, quando necessário, poderá celebrar os contratos que forem do interesse da administração municipal. O mencionado Regimento foi submetido à apreciação da SEMGE e do COCEM, e seu exemplar foi encaminhado previamente a todos os Conselheiros, para a devida análise. Após discussão sobre o assunto, o novo Regimento Interno foi aprovado unanimemente, passando a integrar esta ata, independente de transcrição. Nada mais havendo a tratar, o Senhor Presidente franqueou a palavra a quem desejasse dela fazer uso e, como ninguém se manifestou, foi suspensa a reunião pelo tempo necessário à lavratura da presente ata que após lida e achada conforme, vai assinada por mim, Paulo Ganem Souto, secretário e pelos Conselheiros presentes, extraindo-se dela, cópias autenticadas para fins de arquivamento na Junta Comercial do Estado da Bahia.

Salvador, 11 de dezembro de 2015.

MANFREDO PIRES CARDOSO
Presidente do Conselho de Administração

PAULO GANEM SOUTO
Secretário / Conselheiro

LUIZ ANTÔNIO VASCONCELLOS CARREIRA
Conselheiro

LUCIANO ARAÚJO OLIVEIRA
Conselheiro

REGIMENTO DA COMPANHIA DE DESENVOLVOMENTO URBANO DO SALVADOR - DESAL

CAPÍTULO I
DA NATUREZA, FINALIDADE E COMPETÊNCIA

Art. 1º A Companhia de Desenvolvimento Urbano de Salvador - DESAL, com sede e foro na Cidade de Salvador, Estado da Bahia, e criação autorizada pela Lei n° 4.343, de 23 de julho de 1991, sob a forma de sociedade de economia mista, vinculada à Secretaria Municipal de Manutenção da Cidade, nos termos da Lei n° 8.725, de 29 de dezembro de 2014.

Art. 2º A Companhia de Desenvolvimento Urbano de Salvador - DESAL tem por finalidade elaborar estudos e projetos, produzir, montar, executar obras, comercializar, manter e operar equipamentos de engenharia urbana em pré-fabricados, com as seguintes áreas de competências:

I - desenvolvimento de programas e projetos decorrentes da Política Municipal de Desenvolvimento Social-Urbano formulada pela Prefeitura Municipal do Salvador;

II - desenvolvimento de estudos e projetos visando à produção industrial de pré-fabricados utilizados na execução de obras, produção e/ou montagem de edificações e equipamentos urbanos em geral e a comercialização de produtos e/ou serviços;

III - promoção e realização para a absorção e para a adaptação de tecnologias alternativas na produção e uso de pré-fabricados para execução de obras;

IV - estudo, execução e apoio em programas e projetos de pesquisas e desenvolvimento científico-tecnológico na área de sua competência;

V - promoção da implantação e da exploração econômica dos investimentos vinculados aos programas sob sua responsabilidade, bem como, marcas e patentes;

VI - realização de quaisquer outras atividades econômicas compatíveis com a sua finalidade, inclusive no campo comercial, e de prestadora de serviços.

§ 1º Para a consecução dos seus objetivos poderá a DESAL celebrar convênios, contratos ou contrair empréstimos com quaisquer instituições públicas ou privadas, nacionais ou internacionais, observadas a legislação vigente.

§ 2º Realizar financiamentos e outras operações de crédito, observada a legislação pertinente e aplicar recursos e assim como dar garantias a empréstimos e financiamentos contraídos, para a realização de seus objetivos.

§ 3º Implantar e promover a exploração econômica dos equipamentos e serviços complementares ao Desenvolvimento Social-Urbano, assim como estabelecer representações em qualquer parte do território nacional por deliberação do Conselho de Administração.

CAPÍTULO II
DA ESTRUTURA

Art. 3º A Companhia de Desenvolvimento Urbano de Salvador - DESAL tem a seguinte estrutura básica:

I - Assembléia Geral.
II - Conselho de Administração.
III - Conselho Fiscal.
IV - Diretoria Executiva:
a) Gabinete do Diretor Presidente
1. Assessoria Estratégica de Gestão - ASSEG.
2. Assessoria Jurídica - ASJUR.
3. Auditoria Interna - AUDIT.
b) Diretoria de Operações:
1. Gerência de Projetos:
1.1. Setor de Estudos e Projetos Arquitetônicos;
1.2. Setor de Orçamento.
2. Gerência de Obras:
2.1. Departamento de Planejamento e Execução.
3.Gerência de Gestão Fabril
3.1 Setor de Operação
3.2 Setor de Logística
c) Diretoria Administrativo-Financeira:
1. Gerência Administrativa:
1.1. Departamento de Gestão de Pessoas:
1.1.1 Setor de Controle de Pessoal.
1.2 Departamento de Medicina e Segurança do Trabalho:
1.3 Setor de Gestão de Serviços;
1.4 Setor de Gestão de Materiais e Patrimônio;
1.5 Setor de Compras.
1.6 Setor Comercial
2. Gerência Financeira:
2.1 Setor de Execução e Controle Financeiro;
2.2 Setor de Contabilidade;
2.3 Setor de Custos Industriais.

§1º A Assembleia Geral de Acionistas, órgão soberano da DESAL, convocada e instalada de acordo com lei especifica, e pelo seu Estatuto, presidida pelo Presidente do Conselho de Administração, o qual será sempre o titular do órgão ao qual a Empresa estiver vinculada e, na sua ausência ou impedimento legal, por qualquer outro Conselheiro presente, e secretariada por um dos acionistas presentes.

§2º O Conselho de Administração, órgão de orientação, coordenação e deliberação superior da DESAL, composto por cinco membros, eleitos pela Assembleia Geral, todos com mandato unificado de dois anos a contar da data da eleição, permitida a reeleição.

§3º O Conselho Fiscal, de funcionamento permanente, composto por no mínimo três e no máximo cinco membros efetivos eleitos e igual número de suplementes eleitos em Assembleia Geral, pelo período de um ano, permitida a reeleição.

§4º A Diretoria Executiva, composta por três membros, residentes no país, acionistas ou não, sendo um Diretor Presidente, e dois Diretores, assim designados: Diretor Administrativo-Financeiro e Diretor de Operações, com mandato de dois anos, permitida reeleição, podendo ser dispensados de garantias para o exercício do cargo.

§5º Os órgãos aludidos nos itens I, II e III, deste artigo têm suas competências e normas gerais de funcionamento definidas e fixadas no Estatuto da DESAL.

CAPÍTULO III
DA COMPETÊNCIA DOS ÓRGÃOS

Art.4º À Diretoria Executiva compete:

I - propor ao Conselho de Administração as normas ou atos que devem ser apreciados, principalmente as das atividades da DESAL e os respectivos orçamentos;
II - apreciar e aprovar os estudos, projetos, relatórios e pareceres, bem como praticar os demais atos administrativos relacionados com os objetivos da Empresa;
III - deliberar sobre as operações da DESAL;
IV - apresentar sistematicamente ao Conselho de Administração, relatórios, boletins estatísticos, balanços e demonstrações financeiras, que permitam acompanhar as atividades da DESAL;
V - cumprir e fazer cumprir a legislação aplicável a DESAL;
VI - definir as diretrizes e estabelecer a estratégia operacional, com base na orientação do Conselho Administrativo;
VII - aprovar as normas e procedimentos das atividades operacionais e administrativas, bem como contratações de obras e serviços;
VIII - autorizar alienação e gravação de bens móveis de acordo o Conselho Fiscal da Empresa;
IX - apreciar o Plano Plurianual de Investimento, o Orçamento Anual e o Planejamento Estratégico submetendo-os à aprovação do Conselho Administrativo;
X - submeter à apreciação do Conselho Administrativo o Relatório Anual, as Demonstrações Financeiras e o parecer do Conselho Fiscal;
XI - submeter à apreciação e deliberação do Conselho de Administração, a Política de Recursos Humanos da Empresa;
XII - promover a elaboração, revisão e aprimoramento do Plano de Cargos e Salários com a devida aprovação do Conselho de Administração;
XIII - encaminhar à Assembléia Geral os laudos de avaliações dos bens que devem ser incorporados ao capital da Empresa;
XIV - apreciar pareceres sobre Tomada de Preços e de Concorrência Pública.

Art.5º Ao Gabinete do Diretor Presidente compete:

I - cumprir e fazer cumprir as decisões da Assembléia Geral, do Conselho de Administração e da Diretoria Executiva;
II - dirigir, coordenar e supervisionar as atividades da Empresa;
III - promover a elaboração da proposta orçamentária;
IV - submeter ao Conselho de Administração e ao Conselho Fiscal, matéria objeto de sua competência, bem como prestar-lhes as informações solicitadas;
V - prestar apoio técnico e administrativo ao Conselho de Administração;
VI - promover a aplicação dos recursos recebidos, de acordo com as normas legais.

Art.6º Compete à Assessoria Estratégica de Gestão - ASSEG:

I - na área de Gestão:
a) prestar assessoramento na formulação de diretrizes e na definição de prioridades da Empresa;
b) assessorar o Presidente na elaboração, supervisão, acompanhamento e avaliação do Planejamento Estratégico da Empresa;
c) coordenar a elaboração dos relatórios anual e mensal da Empresa;
d) assessorar o Presidente na celebração de convênios, acordos e contratos com instituições públicas e privadas, nacionais, estrangeiras e internacionais;
e) assessorar o Presidente na supervisão, acompanhamento e avaliação do Planejamento Estratégico da Empresa, através do monitoramento de indicadores de desempenho;
f) elaborar, em articulação com a Diretoria Administrativo-Financeira e demais unidades, as propostas orçamentárias da Empresa;
g) exercer o acompanhamento da execução orçamentária e extra- orçamentária e proceder às alterações do orçamento, em articulação com a Diretoria Administrativo-Financeira.

II - na área de Captação de Recursos:
a) identificar, em articulação com órgãos competentes, agências e fontes de financiamento, para captação de recursos financeiros destinados à implantação de programas e projetos vinculados à Empresa;
b) elaborar projetos, em articulação com as demais unidades da Empresa visando à captação de recursos.

III - na área de Tecnologia da Informação:
a) viabilizar o acesso seguro e ágil à informação, de forma a atender às necessidades do processo de tomada de decisão da Empresa;
b) elaborar e implantar projetos de Tecnologia da Informação e Comunicação - TIC, seguindo os padrões tecnológicos estabelecidos pela Companhia de Governança Eletrônica do Salvador - COGEL;
c) avaliar permanentemente o uso da TIC na Empresa, recomendando melhoria e uso racional dos recursos;
d) promover a contratação de recursos de TIC no âmbito da Empresa, seguindo os padrões tecnológicos estabelecidos pela COGEL;
e) promover a guarda e a manutenção da infraestrutura tecnológica instalada (equipamentos e redes de comunicações) na Empresa;
f) assegurar o desenvolvimento e a implantação dos Sistemas de Informação setoriais e corporativos, seguindo a Metodologia de Desenvolvimento de Sistemas da COGEL;
g) promover treinamento do usuário, voltado para o uso dos Sistemas de Informação implantados na Empresa;
h) promover a manutenção dos Sistemas de Informação que estão sob a gestão da Empresa;
i) promover o suporte aos softwares básicos e aos aplicativos de automação de escritório utilizados pela Empresa;
j) apoiar a interação entre as diversas unidades da Empresa, assegurando-lhes a troca contínua e sistemática de informações e viabilizando sua integração com os Sistemas Municipais;
k) interagir com a COGEL, seguindo as suas orientações técnicas e informando-a sistematicamente sobre o andamento das ações de TIC.

Paragráfo único. A ASSEG vincula-se tecnicamente à Secretaria Municipal de Gestão - SEMGE (Alterado pela Lei nº 8.376, de 12/2012), subordinando-se administrativamente à Presidência.

Art.7º À Assessoria Jurídica compete:

I. assessorar a Diretoria Executiva em assuntos jurídicos;
II. supervisionar, coordenar, controlar, elaborar e estabelecer procedimentos das atividades vinculadas a estudos e assessoramento jurídico de convênios, contratos, escrituras e instrumentos similares, controle e manutenção das atividades e serviços relacionada com o capital social e ações;
III. representar a DESAL perante autoridades administrativas para encaminhamento de

soluções de assuntos de natureza jurídica, inclusive de caráter contencioso;

IV. exercer a advocacia preventiva, interpretando documentos legais de natureza hierárquica diversas, inclusive verificando se as normas e outros procedimentos legais estão sendo colocados em atas;

V. representar a DESAL em audiências no TRT, Justiça Comum, Junta Comercial e na Justiça como um todo, patrocinando as causas que lhe forem atribuídas;

VI. promover a divulgação e orientar as demais unidades da Empresa sobre criação ou alteração de textos legais, relacionados com a atividade da DESAL;

VII. promover os meios jurídicos para cobrança de dívidas de interesse da DESAL;

VIII. realizar e participar de estudos especializados sobre temas e problemas jurídicos de interesse da DESAL;

IX. estudar e apresentar soluções jurídicas em assuntos pendentes indicando proposições para equacionamento dos problemas;

X. promover o arquivamento das atas de Reuniões do Conselho de Administração e da Assembleia Geral na Junta Comercial do Estado da Bahia - JUCEB;

XI. elaborar Relatório de Atividades, mensal e anual e encaminhar à Assessoria Estratégica de Gestão;

XII. providenciar a publicação do resumo de contratos, convênios e aditivos realizados pela DESAL.

Art.8° À Auditoria Interna, que tem por finalidade proceder às verificações quanto ao cumprimento da legalidade e à observância de procedimentos administrativos e operacionais relacionados à execução orçamentária, financeira, contábil, patrimonial e operacional da Empresa, compete:

I. recomendar a adoção de mecanismos que assegurem a probidade na aplicação dos recursos da Empresa;

II. acompanhar a apuração de denúncias formais, relativas a irregularidades ou ilegalidades praticadas na Empresa, expedindo relatório conclusivo para ciência imediata do Presidente, em conjunto com a Controladoria Geral do Município - CGM, sob pena de responsabilidade solidária;

III. analisar, previamente, a prestação de contas de adiantamentos e diárias;

IV. elaborar relatórios parciais e finais das inspeções procedidas, encaminhando-os à autoridade competente;

V. verificar a adoção das providências sugeridas ou recomendadas em relatórios e pareceres de auditoria, expedidos pela Coordenadoria de Auditoria da CGM, estabelecendo prazos para esclarecimento e saneamento das deficiências e irregularidades apontadas;

VI. examinar a aplicação de recursos orçamentários e financeiros, bem como verificar a legalidade do empenho e da liquidação, de acordo com as normas estabelecidas pela CGM e outras previstas na legislação pertinente;

VII. sistematizar e padronizar os procedimentos operacionais de controle interno específico da Empresa de acordo com as diretrizes da CGM;

VIII. elaborar relatório de controle interno para atender as exigências de órgãos de controle externo;

IX. acompanhar as auditorias externas e da CGM realizadas na Empresa;

X. executar os procedimentos estabelecidos pela CGM;

XI. acompanhar a prestação de contas mensais e anuais;

XII. acompanhar as respostas às notificações dos órgãos de controle externos elaboradas pela Empresa;

XIII. reportar-se à CGM no que concerne à prestação de informações referentes à suas atividades.

Art. 9° À Diretoria de Operações, que tem por finalidade planejar, coordenar, supervisionar, acompanhar, controlar e estabelecer os procedimentos relacionados com a produção de peças pré-moldadas, elementos metálicos e estruturas especiais para a realização de estudos e projetos arquitetônicos e de requalificação de espaços públicos e planejar e executar obras civis contratadas e/ou executadas com equipe própria ou através de empresas contratadas, compete mediante:

I - Gerência de Projetos:

a) mediante o Setor de Estudos e Projetos Arquitetônicos:

1. elaborar e/ou promover estudos preliminares, conferência de programas, anteprojetos, projetos executivos, detalhamentos e quantitativos de projetos dentro do sistema convencional e de pré-moldados;
2. desenvolver pesquisas, estudos e projetos de produtos aplicáveis em infraestrutura, equipamentos e mobiliários urbanos;
3. elaborar e coordenar projetos, de instalações elétricas de baixa tensão, telefônicas, hidráulicas e de reformas;
4. proceder levantamentos e vistorias técnicas sobre assuntos das áreas de arquitetura e urbanismo;
5. elaborar e coordenar projetos de urbanização de pequeno porte;
6. especificar e levantar quantitativos de materiais, obras e serviços, instalações elétricas, telefônicas, hidráulicas e de incêndio;
7. planejar e executar projetos de distribuição gráfica de materiais a serem impressos de acordo com critérios jornalísticos e visuais;
8. elaborar Cadernos de Projetos de Equipamentos e Mobiliários Urbano Padrão, e respectivas especificações além do Catálogo de Peças em Pré-moldados;
9. manter um sistema de numeração para cadastrar projetos.

b) mediante o Setor de Orçamentos:

1. desenvolver pesquisa de mercado para manter atualizado o quadro de preços de materiais e equipamentos de uso mais frequente na Empresa;
2. acompanhar índices econômicos para reajustamento de preços;
3. executar composição de preços unitários de serviços e produtos pré-fabricados;
4. elaborar planilhas orçamentárias de obras e serviços;
5. executar levantamento de quantitativos de serviços, do consumo de materiais e mão-de-obra de cada projeto;
6. prestar apoio técnico à Gerência Comercial, quando solicitado;
7. acompanhar e analisar os resultados comparando o orçado com o realizado.

II - Gerência de Obras:

a) mediante o Departamento de Planejamento e Execução:

1. desenvolver todo o planejamento necessário para execução das obras e serviços, acompanhando e controlando seus custos e desempenho;
2. elaborar cronograma físico-financeiro, de acordo com o projeto, detalhamento e orçamento definido pela Gerência de Projetos;
3. elaborar planilha de materiais básicos;
4. solicitar e acompanhar a compra de material necessário à obra, em função do cronograma físico-financeiro;
5. dimensionar e mobilizar a mão-de-obra necessária;
6. definir a necessidade de aluguel de veículos, equipamentos, programação de expedição de peças e materiais;
7. acompanhar e controlar o custo e a freqüência de pessoal e materiais expedidos.

III - a Gerência de Gestão Fabril:

a) pelo Setor de Operação:

1. planejar e controlar os processos do pátio industrial;
2. controlar e manter permanentemente estoques de pré-fabricados conforme;
3. manter permanente controle de qualidade dos pré-fabricados;
4. cumprir e fazer cumprir as normas de Segurança do Trabalho.

b) pelo Setor de Logística:

1. controlar o trânsito de peças pré-fabricadas;
2. autorizar as ordens e acompanhar os carregamentos das peças pré-fabricadas;

Art. 10° À Diretoria Administrativo-Financeira, que tem por finalidade planejar, coordenar, executar, acompanhar, supervisionar, controlar e estabelecer os procedimentos relacionados com as áreas de gestão de pessoas, de materiais e patrimônio, de serviços gerais, de comercialização dos produtos e serviços, assim como a execução do controle contábil, financeiro, de faturamento e cobrança e dos custos industriais, compete mediante:

I - a Gerência Administrativa:

a)mediante o Departamento de Gestão de Pessoas:

1. através do Setor de Controle de Pessoal:

1.1. organizar e manter atualizado o registro de pessoal da DESAL;

1.2. processar, examinar e expedir todos os atos e documentos relativos aos funcionários do quadro de pessoal;

1.3. elaborar e acompanhar a escala de férias, de acordo com os documentos fornecidos pelas diversas unidades da DESAL;

1.4. registrar a movimentação e afastamento de pessoal;

1.5. proceder o exame e prestar informações de todos os processos referentes a direitos e deveres, vantagens e responsabilidades dos funcionários;

1.6. elaborar a folha de pagamento de pessoal.

b) mediante o Departamento de Medicina e Segurança do Trabalho:

1. coordenar atividades vinculadas à área Médica;

2. promover a segurança e higiene do trabalho preservando a integridade do homem e do meio-ambiente;

3. elaborar, acompanhar e controlar os programas de prevenção de acidentes do trabalho e avaliar os resultados;

4. propor políticas, diretrizes, normas e regulamentos internos de segurança e medicina do trabalho;

5. especificar equipamentos de proteção individual e coletivo e elaborar planos de medicina e segurança do trabalho;

6. realizar, juntamente com o Departamento de Gestão de Pessoas, treinamento e capacitação profissional, para prevenção de acidentes no trabalho;

7. executar o atendimento médico, preservando a integridade do homem e a sua saúde;

8. promover exame pré-admissional, demissional e periódicos;

9. promover atendimentos de emergência e de enfermagem;

10. propor e implantar programas que promovam a saúde, a segurança e a qualidade de vida dos funcionários;

11. promover a realização de atividades de conscientização, educação e orientação dos funcionários para a prevenção de acidentes do trabalho e doenças ocupacionais;

12. implementar programas de treinamento voltados para a segurança e a higiene do trabalho na integração de novos funcionários e reintegração de acidentados;

13. acompanhar e prestar assistência social a funcionários afastados do serviço em decorrência de acidentes de trabalho, em conformidade com a legislação pertinente.

c) mediante o Setor de Gestão de Serviços:

1. executar e controlar os serviços de expedição, recebimento, distribuição e tramitação de documentos;

2. organizar e manter atualizado o arquivo da DESAL;

3. controlar os serviços de mecanografia e reprografia;

4. supervisionar a execução dos serviços de portaria, telefonia, zeladoria, vigilância, limpeza, manutenção e conservação;

5. zelar pela conservação das instalações físicas das unidades da DESAL;

6. controlar a utilização, manutenção, movimentação e recolhimento dos veículos.

d) mediante o Setor de Gestão Materiais e Patrimônio:

1. cumprir normas e instruções relativas à área de materiais e patrimônio;

2. executar a gestão de estoque de materiais de consumo, envolvendo o recebimento, estocagem e expedição dos materiais;

3. executar o controle de materiais de consumo, envolvendo a análise de consumo de materiais, o atendimento às demandas oriundas das unidades administrativas e a geração das informações financeiras de movimentação de materiais;

4. realizar inventários periódicos e anual de materiais de consumo no almoxarifado;

5. executar a gestão de bens patrimoniais móveis, envolvendo a identificação, controle

e distribuição;
6. organizar e manter atualizados os documentos de controle de movimentação e termos de responsabilidade dos bens patrimoniais móveis da DESAL;
7. realizar inventários periódicos e anual dos bens patrimoniais móveis da DESAL.
e) mediante o Setor de Compras:
1. organizar e manter atualizado o cadastro de fornecedores e o catálogo de especificações do material de uso comum;
2. executar a política de aquisição de insumos da DESAL em conformidade com a legislação em vigor;
3. implementar o processo de avaliação de fornecedores da DESAL;
4. executar e controlar as atividades relativas à administração e controle de compras;
5. realizar cotações de preços de acordo com o solicitado e no caso de compras com dispensa de licitações sempre fazer a cotação em três empresas do ramo do material solicitado.
f) pelo Setor Comercial:
1. realizar pesquisa de mercado de preços de peças similares;
2. realizar e controlar os processos de venda;
3. manter contatos com entidades públicas, privadas, associações, clubes, órgãos de comunicação e demais visando à divulgação à comercialização dos produtos e serviços;
4. manter atualizado cadastro dos principais clientes, fornecedores e concorrentes e assim como efetuar visitas periódicas;
5. manter atualizados demonstrativos de estoque de peças prontas e em processo de fabricação.

II - a Gerência Financeira:
a) mediante o Setor de Execução e Controle Financeiro:
1. elaborar o orçamento da DESAL;
2. registrar as alterações orçamentárias;
3. elaborar os demonstrativos de execução orçamentária necessários à prestação de contas;
4. fazer a previsão, a análise e o controle das receitas da DESAL;
5. emitir cheques e ordens bancárias, quando autorizado;
6. realizar o acompanhamento, o registro analítico e a conciliação mensal das contas bancárias de qualquer natureza;
7. manter em dia a remessa, para a contabilidade, da relação das despesas pagas e valores arrecadados;
8. manter atualizados os relatórios financeiros;
9. preparar, executar e acompanhar o orçamento e o desembolso da DESAL;
10. controlar a concessão de fundos fixos e diárias e seus prazos de utilização e de comprovação;
11. efetivar o registro da arrecadação e guarda de títulos e valores;
12. executar a emissão e recepção de dados para a cobrança bancária;
13. elaborar relatórios sobre o processamento da arrecadação das receitas;
14. promover a cobrança de créditos da DESAL, controlando a saída e o retorno dos respectivos documentos, bem como os comprovantes de depósitos bancários;
15. organizar e manter atualizado cadastro de informações pertinentes aos créditos não realizados pela DESAL;
16. acompanhar e controlar a execução físico-financeira dos contratos, ajustes e convênios;
17. proceder à avaliação dos serviços previstos nos contratos, ajustes e convênios, subsidiando o processo de pagamento;
18. manter atualizado o cadastro das instituições contratadas ou conveniadas com a DESAL.
b) mediante o Setor de Contabilidade:
1. fazer o registro e o controle contábil das receitas e despesas orçamentárias;
2. executar a escrituração contábil da DESAL e proceder à contabilidade orçamentária, financeira e patrimonial;
3. proceder ao controle contábil de depósitos, movimentações de fundos e de qualquer ingresso;
4. elaborar balancetes e balanços orçamentários, financeiros e patrimoniais, bem como demonstrativos contábeis necessários à prestação de contas da DESAL;
5. examinar e revisar os processos de pagamento.
c) mediante o Setor de Custos Industriais:
1. elaborar planilha de Custo Industrial e Contábil da Empresa, mantendo-os atualizados, assim como levantar preços comparativos de mercado;
2. apropriar custos de fabricação de produtos, de obras e de serviços, controlar e acompanhar os custos e gerar relatórios por Centro de Custo que auxiliem a Diretoria nas tomadas de decisão;
3. elaborar planilhas de custos orçamentários de obras, de despesas gerais de fabricação e despesas administrativas;
4. prestar apoio técnico à Gerência Comercial, quando solicitado;
5. acompanhar e analisar os resultados comparando o orçado com o realizado.

CAPÍTULO IV
DAS ATRIBUIÇÕES

Art.11. Aos titulares dos cargos em comissão e funções de confiança, além do desempenho das atividades concernentes ao sistema municipal definidos em legislação própria, cabe o exercício das atribuições gerais e específicas a seguir enumeradas:
I - ao Diretor Presidente, cabe:
a) coordenar e controlar a administração geral da Empresa, com vistas ao cumprimento e a execução das diretrizes, políticas e estratégias estabelecidas pelo Governo Municipal;
b) executar e fazer cumprir as deliberações da Assembleia Geral, do Conselho de Administração e da Diretoria Executiva;
c) cumprir e fazer cumprir as decisões dos Conselhos de Administração e Fiscal;
d) cumprir e fazer cumprir as normas de atuação da Empresa, no que se refere à sua política de planejamento e operações;
e) deliberar sobre contratos de trabalho, observada a legislação em vigor;
f) representar a Empresa em juízo ou fora dele, perante as empresas subsidiárias ou associadas, acionistas e o público em geral;
g) assinar documentos que envolvam responsabilidade financeira da Empresa;
h) articular-se com organismos estaduais, nacionais e internacionais, objetivando o cumprimento da finalidade da DESAL;
i) convocar e presidir as reuniões de Diretoria Executiva, executando as suas deliberações, assim como as determinações do Conselho de Administração e da Assembleia Geral;
j) coordenar as atividades executivas dos demais membros da Diretoria;
k) designar os ocupantes de cargos de confiança da Empresa;
l) delegar atribuições a seus subordinados imediatos, quando julgar necessário;
m) submeter aos conselhos superiores matérias objeto de suas competências, bem como prestar-lhes as informações solicitadas;
n) determinar a realização de inspeções, sindicâncias e inquéritos administrativos, nos casos cabíveis, bem como aplicar sanções;
o) promover a captação externa de recursos financeiros notadamente com a iniciativa privada; destinados à execução de seus objetivos;
p) promover o relacionamento interinstitucional da Empresa;
q) determinar mecanismos para o depósito, movimentação e controle dos recursos,de acordo com as normas vigentes, podendo delegar esta competência aos diretores e empregados;
r) fazer publicar o Relatório Anual da Empresa;
s) firmar contratos, acordos e convênios, bem como praticar todos os demais atos de competência da Diretoria, observando a orientação estabelecida pelo Conselho de Administração.
Paragráfo único. Em conjunto com outro membro da Diretoria:
a) assinar títulos, contratos, convênios, acordos, obrigações e títulos de créditos em geral;
b) homologar processos licitatórios ou de dispensa de licitação nos limites estabelecidos;
c) assinar cheques e notas promissórias, sacar e aceitar notas promissórias, duplicatas e letras de câmbio, e endossar títulos de crédito em geral;
d) outorgar, ressalvados os atos da competência privativa da Diretoria, procurações ou substabelecimentos, em nome da Empresa, e outras pessoas físicas ou jurídicas, para a prática de quaisquer dos atos previstos neste inciso.
II - aos Diretores:
a) executar as deliberações da Assembléia Geral, do Conselho de Administração, do Conselho Fiscal e da Diretoria Executiva;
b) manter o Presidente informado sobre o andamento das atividades nas respectivas áreas de atuação;
c) planejar, organizar, dirigir e controlar os programas, projetos e atividades nas áreas de atuação, definidas pela Diretoria Executiva;
d) assessorar o Presidente no gerenciamento das atividades desenvolvidas pelas unidades que lhes forem subordinadas, com o objetivo de obter eficiência na execução da programação geral da Empresa;
e) propor ao Presidente a admissão, promoção, designação, transferência, dispensa e demissão de empregados, e demais atos administrativos, no âmbito de sua competência;
f) promover a integrarão e o desenvolvimento técnico e interpessoal da respectiva equipe de trabalho;
g) planejar, programar e disciplinar a utilização dos recursos materiais e financeiros necessários ao bom andamento dos trabalhos sob suas responsabilidades;
h) assinar, juntamente com o Presidente e, na ausência deste, com outro Diretor, os documentos que envolvam responsabilidade financeira da Empresa;
i) substituir o Presidente em suas ausências e impedimentos, quando designado pela Presidência;
j) elaborar e encaminhar ao superior hierárquico, os relatórios periódicos de acompanhamento e avaliação das atividades desenvolvidas pela respectiva unidade.

III - ao Chefe de Auditoria:

a) acompanhar o cumprimento das metas do Plano Plurianual no âmbito da Empresa, visando comprovar a conformidade de sua execução;
b) assessorar as unidades administrativas da Empresa no acompanhamento da execução dos programas de governo, visando comprovar o nível de execução das metas, o alcance dos objetivos e a adequação do gerenciamento;
c) elaborar o Plano Anual de Atividades e o Relatório Anual de Atividades da Auditoria Interna, a serem encaminhados à Controladoria Geral do Município - CGM;
d) elaborar o Relatório Mensal demonstrando as principais ações da Auditoria Interna e encaminhar à CGM;
e) verificar a execução do orçamento da Empresa, visando a comprovar a conformidade da execução com os limites e destinações estabelecidos na legislação pertinente;
f) orientar subsidiariamente o Presidente da Empresa quanto aos princípios e às normas de controle interno, inclusive sobre a forma de prestar contas;
g) propor mecanismos para o exercício do controle social sobre as ações da instituição, quando couber, bem como a adequação dos mecanismos de controle social em funcionamento no âmbito da Empresa;
h) acompanhar a implementação das recomendações e orientações técnicas da CGM;
i) comunicar, tempestivamente, à CGM, após dar ciência à direção da instituição, sob pena de responsabilidade solidária, os fatos irregulares que possuam indícios de prejuízos

ao erário;

j) requisitar, às unidades administrativas que compõem a Empresa, quaisquer documentos ou informações necessários ao desempenho de suas atribuições e da competência do controle interno;

k) desenvolver e propor à CGM instrumentos e mecanismos de trabalho que possam racionalizar e tornar mais efetiva a atividade de controle interno;

l) apoiar o controle externo à Empresa no exercício de sua missão;

m) detectar imperfeições e identificar melhorias no controle interno das unidades administrativas da Empresa, propondo alternativas que melhorem a organização, a produção e a produtividade.

IV - Ao Assessor da Presidência cabe:

a) assessorar permanentemente o Diretor Presidente;

b) atender às solicitações dos demais Diretores, na ausência do Diretor Presidente;

c) participar na formulação da política administrativa, planos, programas e projetos, encaminhando propostas referentes às definições de objetivos e metas da Empresa;

d) organizar e selecionar os assuntos que serão objeto das reuniões de Diretoria, ouvindo os Diretores;

e) assistir a Assessoria Jurídica na elaboração das atas de reuniões de Diretoria, Conselho de Administração e Assembleia Geral;

f) organizar e manter atualizada a correspondência da Presidência;

g) transmitir instruções para a organização e execução dos serviços da Presidência;

h) organizar e manter a divulgação de atos e fatos relacionados com a Empresa, submetendo previamente os assuntos ao Diretor Presidente;

i) atender ao público, selecionando os assuntos que devem ser submetidos ao Diretor Presidente;

j) transmitir ordens de serviço, instruções e demais atos da Presidência;

k) exercer quaisquer outras atividades inerentes ao cargo que lhe forem atribuídas pela Presidência.

V - Ao Assessor Especial compete:

a) assessorar direta e pessoalmente o Presidente, contribuindo com subsídios técnicos para o processo decisório e desempenho de suas atribuições, na forma que for requerida;

b) coordenar estudos, desenvolver contatos e mediar ações multissetoriais, determinadas pelo Presidente, para uma maior integração das ações;

c) coordenar a obtenção e preparação de material de informação e de apoio, junto às diferentes áreas e promover a sua consolidação, a fim de assistir ao Presidente nos encontros e audiências com autoridades;

d) desenvolver mecanismos de cooperação e consulta entre as diversas assessorias técnicas da Prefeitura de Salvador para maior efetividade e unicidade de atuação;

e) instruir e manifestar-se nos processos e expedientes que lhe forem encaminhados pelo Presidente;

f) exercer encargos especiais que lhe forem atribuídos pelo Presidente.

VI - Ao Assessor Especial de Imprensa:

a) promoção e/ou assessoramento ao Presidente e demais membros da Diretoria nos contatos com a imprensa sobre as atividades de Empresa;

b) encaminhamento de matérias institucionais (avisos, editais etc.) para publicação;

c) planejamento, coordenação e execução das atividades de documentação e biblioteca, prestando apoio documental e informativo a Empresa;

d) seleção, aquisição, controle, divulgação e circulação do material bibliográfico da Empresa;

e) execução das atividades relativas à pesquisa, coleta de dados, catalogação e recuperação do acervo documental da Empresa;

f) disseminação da bibliografia disponível e os instrumentos legais e normativos internos e externos pertinentes às atividades da Empresa, maneira a dar maior suporte as áreas;

g) elaboração de matérias jornalísticas referentes aos serviços executados pela Empresa;

h) articulação com a Diretorias referente à divulgação de produtos e serviços realizados pela Empresa, através dos veículos de comunicação;

i) divulgação interna e controle de matérias publicadas na imprensa referentes à fabricação e montagem de equipamentos urbanos, serviços de engenharia e manutenção e conservação de obras públicas;

j) apoio técnico às publicações da Empresa.

VII - ao Assessor Técnico:

a) assessorar o Presidente nos assuntos relativos à sua área técnica de atuação;

b) elaborar relatórios e pronunciar-se sobre assuntos afetos à sua área técnica de atuação;

c) submeter ao Assessor Chefe assuntos que dependam de decisão superior;

d) executar atividades correlatas com a sua área de competência.

VIII - ao Gerente:

a) planejar, orientar, coordenar, controlar, supervisionar e avaliar a execução dos trabalhos e das atividades pertinentes à Unidade;

b) orientar e supervisionar as ações desenvolvidas pelas Unidades subordinadas, de acordo com as normas em vigor e diretrizes estabelecidas pelo Diretor;

c) acompanhar a instrução de processos, prestação de informações ou adoção de providências nas Unidades subordinadas;

d) assistir ao Diretor em assuntos compreendidos na área de competência da respectiva Unidade;

e) expedir instruções na área de sua competência;

f) elaborar e submeter à apreciação e aprovação do Diretor a proposta dos planos, programas e projetos a serem desenvolvidos pela Unidade;

g) propor ao Diretor medidas destinadas ao aperfeiçoamento dos programas, projetos e atividades sob sua coordenação, com vistas à otimização dos resultados;

h) apresentar, periodicamente, ao seu superior hierárquico, relatório técnico de desempenho das suas atribuições, baseado em indicadores qualitativos e quantitativos;

i) indicar à unidade de gestão de pessoas da Autarquia as necessidades de treinamento para os empregados que lhe são subordinados.

IX - ao Chefe de Setor:

a) organizar, orientar, supervisionar, controlar e avaliar a execução das atividades do Setor;

b) manter o superior imediato devidamente informado sobre o andamento das atividades do Setor;

c) apresentar, periodicamente, ao seu superior hierárquico, relatório técnico de desempenho das suas atribuições, baseado em indicadores qualitativos e quantitativos.

X - ao Supervisor cabe:

a) supervisionar, acompanhar e avaliar os trabalhos sob sua responsabilidade;

b) propor à chefia imediata medidas destinadas ao aperfeiçoamento, redirecionamento de projetos e atividades sob sua responsabilidade, com vistas à sua otimização;

c) emitir relatórios periódicos das atividades sob sua supervisão.

XI - ao Assistente Técnico:

a) fornecer à chefia imediata os elementos necessários ao estabelecimento de metas e programas para sua área de responsabilidade;

b) programar, executar e controlar as atividades na sua área de competência, zelando pela qualidade e custo dos serviços prestados;

c) submeter à chefia imediata assuntos que dependam de decisão superior;

d) propor medidas que visem à racionalização dos serviços;

e) fornecer subsídios às ações desenvolvidas na unidade a que se encontra vinculadas;

f) executar atividades correlatas à sua área de competência.

XII - ao Secretário Executivo:

a) supervisionar e orientar a equipe de auxiliares da Presidência e das Diretorias;

b) controlar agenda de reuniões e contatos;

c) organizar e manter os arquivos de documentos;

d) receber e efetuar ligações telefônicas;

e) organizar o fluxo de pessoas e documentos;

f) elaborar pautas a atas de reunião, controlando sua distribuição;

g) executar as atividades delegadas pelo seu chefe imediato.

XIII - ao Motorista de Gabinete:

a) transportar com segurança pessoas, materiais e documentos;

b) zelar pelas condições de segurança e higiene dos veículos;

CAPÍTULO V
DO QUADRO DE PESSOAL

Art.12. O regime jurídico dos empregados da DESAL é o da Legislação Trabalhista.

Parágrafo único. Além do quadro de pessoal próprio, a DESAL poderá contar com servidores de outros Órgãos e Instituições Públicas Municipais, Estaduais e Federais, colocados à sua disposição.

Art.13. O pessoal do quadro da DESAL só poderá ser posto à disposição de outros órgãos e entidades, sem ônus, e mediante autorização da Diretoria Executiva, observada a conveniência da Empresa.

CAPÍTULO VI
SUBSTITUIÇÕES

Art.14. A substituição dos titulares dos cargos de provimento temporário em suas faltas e impedimento eventuais, far-se-á da seguinte forma:

I - o Diretor Executivo, por outro Diretor e este por um Gerente da área;

II - o Assessor Chefe, por um dos Assessores, ou na falta destes, por um Técnico da Assessoria;

III - o Gerente, por um Chefe de Departamento se houver, por Chefe de Setor ou por um Assistente Técnico diretamente subordinado;

IV - o Chefe de Setor por um empregado diretamente subordinado.

Parágrafo único. Haverá sempre um empregado previamente designado pelo Diretor Executivo para os casos de substituição de que trata este artigo, indicado pelo Gerente responsável.

CAPÍTULO VII
DISPOSIÇÕES GERAIS

Art.15. À Assessoria Estratégica de Gestão cabe zelar pela fiel observância dos preceitos deste Regimento, inclusive diligenciar sua divulgação e permanente atualização junto à Presidência.

Art. 16 Ficam subordinados à Gerência de Projetos 04 (quatro) Cargos de Supervisor cujos ocupantes serão responsáveis pela condução dos Grupos de Trabalho de Projetos Complementares e de Programação Visual.

Art. 17 Ficam subordinados à Gerência de Obras 06 (seis) Cargos de Supervisor, cujos ocupantes desenvolverão atividades de fiscalização e execução de obras e serviços em praças, passeios, passarelas e edificações.

Art. 18 Ficam subordinados à Gerência de Gestão Fabril 04 (quatro) Cargos de Supervisor, cujos ocupantes desenvolverão atividades de serralheria, argamassa e operação e manutenção de máquinas industriais, como também desenvolver outras ações que resultem na

otimização da comunicação.

Art. 19 Fica subordinado à Gerência Administrativa 03 (três) Cargo de Supervisor, cujo ocupante desenvolverá atividades de serviço social, de supervisão e fiscalização na área de segurança do trabalho, assim como o controle, a fiscalização e a segurança dos bens patrimoniais da Empresa e a manutenção dos equipamentos.

Art. 20 Ficam subordinados à Gerência Financeira 02 (dois) Cargos de Supervisor, cujo ocupante desenvolverá atividades de controle de custo industrial e assessoria na prestação de contas da Empresa.

Art. 21 Ficam subordinados ao Diretor Presidente 01 (um) Cargo de Assessor Especial, cujo ocupante desenvolverá atividades de assessoramento ao Diretor Presidente nos contatos com a impressa, relacionadas às produção e serviços prestados pela DESAL.

Art.22. Ficam subordinados à Assessoria Jurídica 02 (dois) Cargos de Assessor Técnico cujos ocupantes desenvolverão as atividades de:

I - acompanhar e controlar os processos judiciais, emitindo pareceres sobre a situação da companhia quando esta se encontrar na posição de autora, ré, interessada, assistente ou apoente;
II - representar, em juízo ou fora dele, a companhia nas ações em que a mesma for autora, ré ou interessada, acompanhando o andamento do processo, prestando assistência jurídica, apresentando recursos em qualquer instância, comparecendo à audiência e a outros atos, para defender direitos ou interesses;
III - participar de audiências relacionadas a processos nos quais a companhia é parte;
IV - ingressar em juízo com ações em nome da companhia;
V - acompanhar processos judiciais e extrajudiciais em todas as suas fases;
VI - elaborar e subscrever petições, contestações, réplicas, memoriais, razões, minutas e contraminutas em processos civis, trabalhistas, fiscais, criminais, acidentes de trabalho e outros, a fim de instruir o processo;
VII - elaborar defesas de trânsito, concernentes as multas dos veículos da companhia;
VIII - coordenar, revisar e/ou elaborar contratos administrativos e convênios em geral;
IX - elaborar normas, instruções e regulamentos sobre matéria jurídica, para uniformização e orientação das atividades da companhia;
X - pesquisar os fundamentos jurídicos, no sentido de melhor assistir a companhia em todas as áreas judiciais;
XI - redigir ou elaborar documentos jurídicos, minutas e informações relativas a questões de natureza administrativa, fiscal, civil, trabalhista, penal, ou outras, aplicando a legislação vigente, forma e terminologia adequadas ao assunto em questão, para utilizá-los na defesa da companhia;
XII - prestar assessoramento às diversas áreas da companhia no que concerne à elaboração de contratos, aditamentos e quaisquer acordos formalizados, para compras e/ou execução de obras e serviços, elaborando e analisando modelos, minutas e cláusulas de contratos, levando em conta os interesses da companhia;
XIII - dar assistência, quando solicitado, às comissões de licitação no que concerne a questões de ordem jurídica, que venham a ocorrer durante o processo licitatório e/ou na elaboração de avisos de editais, editais de concorrência, tomada de preços e carta-convite, pregão presencial e eletrônico;
XIV - aprovar pareceres decorrentes do exame de minutas de editais de licitação, contratos, aditamentos, termos de rescisão, convênios, encaminhando-os para a juntada aos autos do procedimento de licitação e contratação pertinentes;
XV - elaborar e encaminhar consultas sobre assuntos jurídicos junto aos mais diversos órgãos da administração pública;
XVI - assessorar juridicamente a diretoria da companhia;
XVII - orientar e/ou executar as atividades jurídicas da companhia;
XVIII - analisar e emitir pareceres acerca de solicitação inerentes às atividades jurídicas da companhia;
XIX - supervisionar e/ou orientar e manter atualizados cadastros, registros de legislação, jurisprudências e doutrinas jurídicas de interesse da companhia, para análise de processo e tomada de decisão;
XX - conduzir sindicâncias administrativas;
XXI - elaborar relatórios periódicos, referentes aos resultados das atividades jurídicas, visando à avaliação das mesmas, bem como fornecer subsídios para a política geral da companhia;
XXII - representa a companhia nos assuntos de sua competência, perante tribunais, bem como outros órgãos e/ou entidades credenciado pela unidade;
XXIII- fundamentação jurídica nos questionamentos do tribunal de contas do município de salvador-ba;
XXIV - monitoramento de estagiários de direito;
XXV - elaborar e manter diariamente atualizados os andamentos processuais judiciais, por meio eletrônico.

Art.23. Ficam subordinados à Assessoria Estratégica de Gestão 03 (três) Cargos de Assessor Técnico cujos ocupantes desenvolverão as atividades inerentes ao planejamento da Empresa e tecnologia da informação.

Art.24. A administração de contratos de obras será regulada por resolução específica expedidas pela Diretoria Executiva.

Art.25. Os cargos e as respectivas vinculações são os constantes do Anexo Único deste Regimento, assim como o Organograma da DESAL.

Art.26. Os casos omissos neste Regimento serão regulados e definidos segundo decisão da Diretoria Executiva por intermédio de resolução baixada para este fim.

ANEXO ÚNICO
COMPANHIA DE DESENVOLVIMENTO URBANO DESALVADOR QUADRO DE CARGOS

GRAU	QT.	DENOMINAÇÃO	VINCULAÇÃO
01	01	Diretor Presidente	Gabinete do Diretor Presidente
	02	Diretor	Diretoria de Operações
			Diretoria Administrativo-Financeira
55	04	Assessor do Presidente	Presidência
	02	Assessor Especial	Presidência
	02	Assessor Chefe	Assessoria Estratégica de Gestão
			Assessoria Jurídica
	01	Chefe de Auditoria	Auditoria Interna
	05	Gerente	Gerência de Projetos
			Gerência de Obras
			Gerência de Gestão Fabril
			Gerência Administrativa
			Gerência Financeira
54	04	Assistente Técnico	Diretoria de Operações (02)
			Diretoria Administrativo-Financeira (02)
	03	Chefe de Departamento	Departamento de Planejamento e Execução
			Departamento de Gestão de Pessoas
			Departamento de Medicina e Segurança do Trabalho
53	05	Assessor Técnico	Assessoria Estratégica de Gestão (03)
			Assessoria Jurídica (02)
52	12	Chefe de Setor	Setor de Estudos e Projetos Arquitetônicos
			Setor de Orçamento
			Setor de Operação
			Setor de Logística
			Setor de Controle de Pessoal
			Setor de Gestão de Serviços
			Setor de Gestão de Materiais e Patrimônio
			Setor de Compras
			Setor Comercial
			Setor de Execução e Controle Financeiro
			Setor de Contabilidade
			Setor de Custos Industriais
52	19	Supervisor	Gerência de Projetos (04)
			Gerência de Obras (06)
			Gerência Financeira (02)
			Gerência de Gestão Fabril (04)
			Gerência Administrativa (03)
51	08	Secretária	Gabinete do Diretor Presidente (02)
			Assessoria Estratégica de Gestão
			Assessoria Jurídica
			Diretoria de Operações
			Diretoria Administrativo-Financeira
			Gerência de Projetos
			Gerência de Gestão Fabril

DIÁRIO OFICIAL DO MUNICÍPIO

Cadastro Organizacional/PMS
DESAL/SEMAN

COMPANHIA DE DESENVOLVIMENTO URBANO DE SALVADOR - DESAL

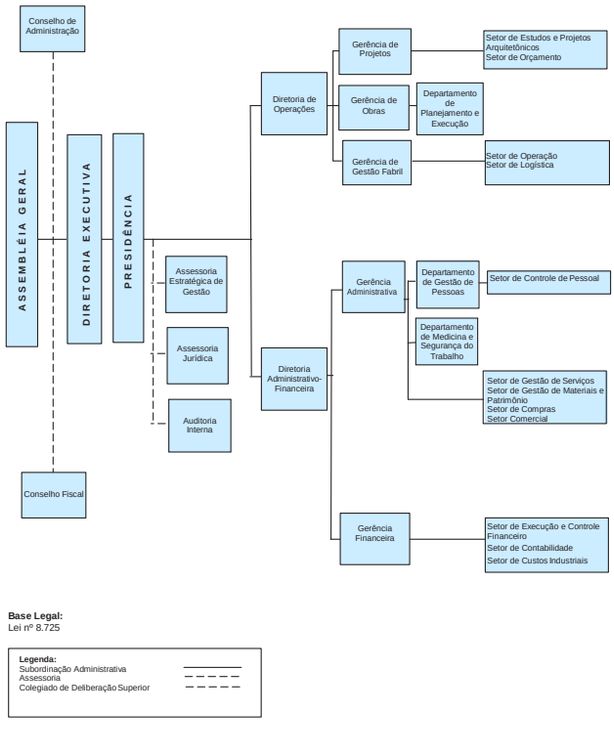

SEMGE/DGES/CMG

SECRETARIA MUNICIPAL DE ORDEM PÚBLICA - SEMOP

PORTARIA Nº 196/2015

Dispõe sobre o exercício de atividades do comércio informal em logradouro público, durante as Festas Populares de 2016.

A Secretária Municipal de Ordem Pública e o Secretário de Saúde do Município do Salvador, no uso de suas atribuições, que lhe confere o inciso XI, Art. 11 do Regimento da SEMOP, aprovado pelo Decreto nº 23.824 de 21 de março de 2013 e as Leis nº 5.503/1999 e nº 5.504/1999, respectivamente;

Resolve:

Art. 1º A exploração de atividades de comércio informal em logradouros públicos, através de equipamentos do tipo barraca tradicional, isopor, baianas de acarajé, veículos especiais e comércio ambulante em geral, durante as Festas Populares do ano 2016, dependerá de autorização da Secretaria Municipal de Ordem Pública - SEMOP, através da Coordenadoria de Licenciamento e Fiscalização - CLF.

§ 1º A autorização referida no caput deste artigo será outorgada a título precário e intransferível, podendo ser cassada ou revogada a qualquer momento pela da SEMOP.

§ 2º A validade da autorização será restrita ao período de cada festa, conforme indicado no DAM, encerrando seus efeitos no final do evento para o qual foi emitida.

§ 3º As vagas disponíveis serão ocupadas por ordem da senha a ser disponibilizada pelo site www.ambulante.salvador.ba.gov.br. Para o licenciamento será obedecida a mesma ordem.

§ 4º Os caminhões de compra de latinhas e carros de gelo, antes do licenciamento das festas populares de 2016, deverão comparecer na Coordenadoria de Licenciamento e Fiscalização - CLF, localizada na Av. Dom Avelar Brandão Vilela, s/nº, Salvador/BA, na antiga Revita, no horário de 09:00 às 12:00h, exclusivamente no dia 07/01/2016 e 08/01/2016, para que o veículo seja medido e seja emitida uma Ficha de Controle, que deverá ser entregue no setor de licenciamento para cálculo dos tributos devidos. Em se tratando de licenciamento de equipamento para venda de comida de rua, o mesmo deverá ser vistoriado pela VISA.

§ 5º A autorização será concedida à pessoa física, vedando-se o licenciamento de mais de 01 (um) equipamento por pessoa, ainda que para locais diversos, com exceção de carros de gelo e veículo destinados a compra de latinhas descartáveis, conforme equipamentos, atividades, dimensões e valores previstos a seguir:

TABELA PREÇO PÚBLICO - FESTAS POPULARES 2016

EQUIPAMENTOS MÓVEIS	ATIVIDADES	VALOR EM R$ FESTAS FESTA DE REIS - LAPINHA, BONFIM, RIBEIRA, SÃO LÁZARO, RIO VERMELHO E ITAPUÃ.	DIMENSÕES MÁXIMAS
CARRINHO	PIPOCA, SORVETE, MINGAU E ÁGUA DE COCO, LANCHES PRONTO, CACHORRO-QUENTE, BALAS E DOCES	R$ 31,42	1,35m x 0,95 m
TABULEIRO DE BAIANA	BAIANAS DE ACARAJÉ, MINGAU, FEIJOADA, BEIJU E DOCES.	R$ 22,19	1,20 m x 0,60 m
AUTORIZAÇÃO ESPECIAL (BANCA DE CHAPA: LANCHE, IMPRESSO, CHAVE E BOX DE MERCADO MUNICIPAL).	BALCÃO SIMPLES PARA COMÉRCIO DE BEBIDAS ALCOÓLICAS.	R$ 44,80	Limitando a área interna do equipamento.
CAIXA DE ISOPOR	CERVEJA, REFRIGERANTE E ÁGUA	R$ 31,42	1,5m X 1,00m
VEÍCULOS ESPECIAIS	ALIMENTOS E BEBIDAS	R$ 79,10 POR M2	Até 14,00 m2
FOOD TRUCKS	COMIDA DE RUA	R$ 250,00	até 5,00m de comp.
FOOD TRUCKS	COMIDA DE RUA	R$ 310,00	Até 10,00m de comp.
FOOD TRUCKS	COMIDA DE RUA	R$ 400,00	Acima de 10,00m de comp.
BARRACA TRADICIONAL	ALIMENTOS E BEBIDAS	R$ 69,50	3,00m x 3,00m

§ 6º Os permissionários de bancas de chapa, localizadas no interior dos circuitos das Festas de Populares de 2016, deverão obter licença especial emitida pela SEMOP, através da Coordenadoria de Licenciamento e Fiscalização de Atividades - CLF, para comercialização de bebida alcoólica.

§ 7º Do total de vagas disponível para ambulantes, em cada festa, 5% são reservadas para deficientes físicos, com exceção de deficientes mentais, que deverão apresentar cópia de documento comprobatório de deficiência, para a dispensa do pagamento do preço público.

Art. 2º As inscrições para o exercício de atividades de comércio informal em logradouro público serão realizadas no Setor de Autorização para o Exercício de Atividades em Logradouros Públicos - SEALP/CLF, localizado na Rua 28 de Setembro, nº 26, Baixa dos Sapateiros, no horário das 09:00 as 12:00 e das 13:00 as 16:00, obedecendo o cronograma de licenciamento do comércio informal, estabelecido no art. 4º desta Portaria e através da apresentação dos seguintes documentos:

I - Documento de Arrecadação Municipal - DAM, quitado (no caso de autorizatário e permissionário que desejam obter licença especial, para cada festa);

II - Registro Geral - RG;

III - CPF;

IV - Atestado de Saúde Ocupacional - ASO (para atividades que haverá manipulação de alimentos);

V - Comprovante de Residência no Município do Salvador;

VI - Cópia de laudo médico ou documento de comprovação de deficiência (para portadores de necessidades especiais);

VII - CRLV - Certificado de Registro e Licenciamento de Veículo do ano em exercício (para veículos);

VIII - Ficha de controle de veículos, emitida pela CLF (para carros de gelo e caminhões de recolhimento de latinha);

Art. 3º Somente o próprio requerente que pegou a senha de atendimento poderá comparecer no dia marcado para o licenciamento.

§ 1º Caso o portador da senha não possa comparecer ao local para o licenciamento, será aceita a substituição por pais, irmãos, filhos ou cônjuge, se comprovado legalmente o parentesco.

Art. 4º Fica instituído o cronograma, para fins de licenciamento do comércio informal, conforme tabela abaixo:

FESTA	DIAS DA FESTA	PERÍODO DE LICENCIAMENTO	INSTALAÇÃO/ OCUPAÇÃO (A PARTIR DE 12:00)	RETIRADA (ATÉ AS 08:00)
FESTA DE REIS (LAPINHA)	06/01/2016	04/01/2016	05/01/2016	07/01/2016
BONFIM	14/01/2016	11 E 12/01/2014	13/01/2016	16/01/2016
ITAPUÃ	28/01/2016	18 E 19/01/2016	27/01/2016	29/01/2016
SÃO LÁZARO	31/01/2016	25 E 26/01/2016	30/01/2016	01/02/2016
RIO VERMELHO	02/02/2016	28 E 29/01/2016	01/02/2016	03/02/2016

Art. 5º Os autorizatários terão seus equipamentos apreendidos, caso ocupem os logradouros antes

do prazo estipulado, bem como se não comprovar o pagamento, incorrendo na mesma sanção aqueles que instalarem equipamentos ou comercializarem sem a devida autorização.

Art. 6º - Os equipamentos de comércio informal utilizados pelos ambulantes, durante os eventos, somente poderão ser instalados a partir do horário estabelecido pela SEMOP, após a demarcação física das áreas e mediante comprovação do pagamento do DAM.

§ 1º - Os encargos de instalações, montagem, manutenção e desmanche são de responsabilidade de cada autorizatário, conforme determina o Art. 3º, § 1º do Decreto 20.505, de 28 de dezembro de 2009.

Art. 7º - É de responsabilidade exclusiva de cada autorizatário requerer à concessionária de energia elétrica o respectivo fornecimento, arcando com todos os custos decorrentes.

Parágrafo único. A utilização irregular de energia elétrica pelo autorizado implicará na imediata revogação da autorização, retirada do equipamento do logradouro e apreensão da mercadoria, independente das demais cominações legais que se apliquem a tais práticas irregulares.

Art. 8º - Não será permitida a instalação de equipamentos fora dos locais demarcados e determinados pela SEMOP, cujas plantas ficarão disponíveis para consulta no Setor de Autorização para o Exercício de Atividades em Logradouros Públicos - SEALP/CLF, durante o período de inscrição.

Art. 9º - O autorizatário obriga-se a manter limpa a área ocupada pelo seu equipamento, acondicionando os detritos decorrentes do exercício da atividade em sacos plásticos, para a coleta da LIMPURB.

Art. 10º - O autorizatário obriga-se a utilizar as instalações, equipamentos e utensílios apropriados para cada tipo de atividade e mantê-los em perfeito estado de conservação e limpeza, não sendo permitido reparo ou confecção durante os festejos.

Art. 11 - Não será permitida, em hipótese alguma, a comercialização de produtos em carros de mão, fogareiros, churrasqueiras, nem bebidas pré-preparadas artesanalmente (licor, cravinho, príncipe maluco e outras), nem uso de embalagens reaproveitadas e/ou vasilhames de vidro, ficando passível de apreensão imediata pela fiscalização.

Art. 12 - É vedada a utilização de caixotes, tábuas, lonas ou qualquer outro meio destinado a ampliar o equipamento ou a sua área de instalação.

Art. 13 - As bebidas e alimentos deverão ser servidos em copos, pratos, talheres e canudos descartáveis, não sendo permitido o uso de louças, vidros e alumínio.

Parágrafo único. É vedada a reutilização de utensílios descartáveis.

Art. 14 - Os comerciantes deverão manter-se devidamente trajados com avental ou guarda-pó e sapatos fechados, observando o asseio e higiene corporal, incluindo unhas e barbas aparadas, cabelos presos e protegidos por gorro, touca, rede ou boné.

Art. 15 - É proibido o contato direto das mãos com o alimento, sendo obrigatório o uso de utensílios (garfos, pegador, colher) ou material específico, como guardanapo de papel.

Art. 16 - Só será permitido o transporte de alimentos acondicionados em vasilhames de fácil higienização e limpeza, devidamente tampados e vedados, e em temperatura adequada.

§ 1º- Fica proibido o transporte de alimentos juntamente com outros produtos, principalmente químicos (gás, gasolina, etc.) e de limpeza, que possam contaminá-los ou adulterá-los.

§ 2º - A inobservância ao parágrafo anterior implicará na apreensão e imediata destruição dos alimentos.

Art. 17 - Fica proibida a preparação de alimentos no local.

§ 1º - Os alimentos a serem comercializados devem ser transportados para o local, devidamente preparados ou pré-preparados, e/ou tratados, acondicionados separadamente em embalagens, protegidos de poeiras, insetos ou contaminação e sob temperatura adequada à sua conservação.

Art. 18 - Fica proibida a exposição, transporte, acondicionamento e armazenamento de alimentos sobre o solo ou jornais, papelão, ou outros que possam transferir para os alimentos substâncias contaminadas ou que alterem sua qualidade ou propriedade.

Art. 19 - Só será permitido o comércio de produtos industrializados devidamente rotulados, constando informações sobre o registro no órgão competente, data de fabricação, prazo de validade, lote, composição e demais informações exigidas por lei.

Art. 20 - É terminantemente proibida à armazenagem, a produção e a comercialização de churrasco ou qualquer outro produto no espeto de qualquer material, sendo passível de apreensão imediata pela fiscalização o espeto e o produto comercializado, além da revogação da autorização.

Art. 21 - Todo gelo deverá ser devidamente rotulado e produzido por empresa legalmente habilitada com Alvará Sanitário, ficando o uso do gelo em cubo para acondicionamento em drinks e o gelo escamas, exclusivamente para refrigeração. O gelo em barras não poderá ser comercializado.

Art. 22 - A inobservância às normas contidas nesta portaria implicará nas seguintes sanções abaixo, independentemente da aplicação de multas previstas no Art. 25:

I - Apreensão imediata do equipamento e/ou mercadorias;

II - Imediata cassação da autorização;

III - Destinação dos produtos, nos moldes do Código de Polícia Administrativa.

Art. 23 - Os bens apreendidos durante a realização das festas serão conduzidos ao Setor de Guarda de Bens Apreendidos - SEGUB, situado na Av. San Martin, s/n, devendo o interessado pela retirada proceder da seguinte forma:

a) Comparecer ao depósito munido de documento de identidade, auto de apreensão ou lacre da apreensão;

b) Pagar as multas e despesas cabíveis.

§ 1º - Os equipamentos apreendidos somente poderão ser retirados após o encerramento de cada Festa mediante o pagamento das multas e despesas municipais com o transporte, armazenamento, volume e preço do serviço de expediente.

§ 2º - As mercadorias de natureza perecível apreendidas, não reclamadas ou retiradas em 24h, serão doadas às instituições de caridade, lavrando-se o termo de entrega, ou serão eliminadas do consumo, caso estejam em condições inapropriadas, lavrando-se o termo de destruição.

Art. 24 - Constituem infrações puníveis com multa:

ITEM	INFRAÇÃO	MULTA (R$)
01	INSTALAR O EQUIPAMENTO SEM A DEVIDA AUTORIZAÇÃO.	129,44
02	INSTALAR O EQUIPAMENTO FORA DO LOCAL DEMARCADO.	129,44
03	UTILIZAR EQUIPAMENTO DIVERSO DO ESPECIFICADO NESTA PORTARIA.	129,44
04	EXCEDER OS LIMITES DA ÁREA DE INSTALAÇÃO DO EQUIPAMENTO.	97,07
05	NÃO ZELAR PELA LIMPEZA DO EQUIPAMENTO OU ÁREA DE TRABALHO.	64,72
06	UTILIZAR COPOS, PRATOS E TALHERES QUE NÃO SEJAM DESCARTÁVEIS.	64,72
07	ACONDICIONAR DE FORMA INADEQUADA OS ALIMENTOS POSTOS À VENDA.	64,72
08	DEIXAR DE PORTAR DOCUMENTO DE IDENTIDADE E DAM QUITADO.	64,72
09	COMERCIALIZAR PRODUTOS DIVERSOS DOS ESPECIFICADOS NA AUTORIZAÇÃO.	97,07
10	COMERCIALIZAR PRODUTOS EM EMBALAGENS DE VIDRO.	97,07

Art. 25 - A contar do recebimento do auto de infração, o autuado poderá apresentar a sua defesa, no prazo de 10 (dez) dias, sob pena de ser considerado revel, adotando-se o rito previsto no Art. 255 e seguinte da Lei 5.503/1999 (Código de Polícia Administrativa).

Art. 26 - Compete a CLF/SEMOP apoiar à Vigilância Sanitária/SMS em fiscalização conjunta para o cumprimento das normas estabelecidas nesta Portaria, nas suas respectivas atribuições.

Art. 27º - Os casos omissos serão resolvidos em 1ª instância pelo titular da CLF, dependendo do evento onde acontecer à ocorrência e, em 2ª instância, pela Secretária Municipal de Ordem Pública, nas situações referentes a licenciamento para exercício de atividades nos logradouros públicos.

Art. 28º - Esta Portaria entra em vigor na data da sua publicação, revogadas as disposições em contrário.

Salvador, 22 de dezembro de 2015.

ROSEMMA BURLACCHINI MALUF
Secretária Municipal de Ordem Pública

JOSÉ ANTONIO RODRIGUES ALVES
Secretário Municipal da Saúde

PORTARIA N.º 197/2015

A SECRETÁRIA DE ORDEM PÚBLICA DO MUNICÍPIO DO SALVADOR, no uso de suas atribuições, com fundamento no Art. 55, § 1º, da Lei Complementar n.º 01/91,

RESOLVE:

Considerar designada desde 01/01/2016, a servidora NADIA SOUZA PERRONE, matrícula 813.798,Secretária Administrativa, para cumulativamente, responder pela Função de Confiança de CHEFE DE SETOR B, grau 63, do Setor de Gestão de Pessoas - SEGEP, da Coordenadoria Administrativa - CAD, desta SEMOP, em substituição temporária por motivo de férias da titular NADYR DE FATIMA SOARES SOUZA, matrícula n.º 21.159, pelo período de 30 (trinta) dias.

GABINETE DA SECRETÁRIA DA SEMOP, em 28 de dezembro de 2015.

ROSEMMA BURLACCHINI MALUF
Secretária

PORTARIA N.º 198/2015

A SECRETÁRIA DA SECRETARIA MUNICIPAL DE ORDEM PÚBLICA DO MUNICÍPIO DO SALVADOR, no uso de suas atribuições, com fundamento no Art. 55, § 1º, da Lei Complementar n.º 01/91,

RESOLVE:

Considerar designado desde 01/12/2015 o servidor JAIR TEIXEIRA LIMA, matrícula n.º 810.292, para responder pela Função de Confiança de ENCARREGADO, grau 61, do Setor de Administração de Cemitérios - SECEM, da Coordenadoria de Serviços Diversos - CSD, desta SEMOP, em substituição temporária por motivo de férias do titular PEDRO JOSÉ BITTENCOURT, matrícula n.º 6109, pelo período de 30 (trinta) dias.

GABINETE DA SECRETÁRIA DA SEMOP, em 28 de dezembro de 2015.

ROSEMMA BURLACCHINI MALUF
Secretária

PORTARIA N.º 199/2015

A SECRETÁRIA DE ORDEM PÚBLICA DO MUNICÍPIO DO SALVADOR, no uso de suas atribuições, com fundamento no Art. 55, § 1º, da Lei Complementar n.º 01/91,

RESOLVE:

Considerar designado a partir de 01/01/2016, a servidora VILMA PEREIRA DOS ANJOS LINS, matrícula n.º 813.104, para responder pela Função de Confiança de ENCARREGADO, grau 61, do Setor de Proteção da Estética da Cidade - SEPEC, da Coordenadoria de Serviços Diversos - CSD, desta SEMOP, em substituição temporária por motivo de férias do titular ROGERIO BARBOSA CASTRO, matrícula n.º 813.426, pelo período de 30 (trinta) dias.

GABINETE DA SECRETÁRIA DA SEMOP, em 28 de dezembro de 2015.

ROSEMMA BURLACCHINI MALUF
Secretária

PORTARIA N.º 200/2015

A SECRETÁRIA DE ORDEM PÚBLICA DO MUNICÍPIO DO SALVADOR, no uso de suas atribuições, com fundamento no Art. 55, § 1º, da Lei Complementar n.º 01/91,

RESOLVE:

Considerar designado desde 01/12/2015, o servidora CLAUDIA AUXILIADORA DO SACRAMENTO ALMEIDA, matrícula n.º 812.045, para responder pela Função de Confiança de ENCARREGADO, grau 61, do Setor de Fiscalização de Atividades em Logradouros Públicos - SEFAL, da Coordenadoria de Licenciamento e Fiscalização de Atividades - CLF, desta SEMOP, em substituição temporária por motivo de férias do titular MARCOS OLIVEIRA ARAUJO, matrícula 813.416, pelo período de 30 (trinta) dias.

GABINETE DA SECRETÁRIA DA SEMOP, em 28 de dezembro de 2015.

ROSEMMA BURLACCHINI MALUF
Secretária

PORTARIA N.º 201/2015

A SECRETÁRIA DE ORDEM PÚBLICA DO MUNICÍPIO DO SALVADOR, no uso de suas atribuições, com fundamento no Art. 55, § 1º, da Lei Complementar n.º 01/91,

RESOLVE:

Considerar designada a partir de 01/01/2016, a servidora VALQUÍRIA SANTANA OLIVEIRA, matrícula n.º 813.572, Secretária de Gabinete, para responder, cumulativamente, pelo Cargo em comissão de ASSESSOR ESPECIAL, grau 58, vinculado ao Gabinete, desta SEMOP, em substituição temporária por motivo de férias do titular ISSAC LEMOS PEIXOTO FILHO, matrícula n.º 813.902, pelo período de 30 (trinta) dias.

GABINETE DA SECRETÁRIA DA SEMOP, em 28 de dezembro de 2015.

ROSEMMA BURLACCHINI MALUF
Secretária

PORTARIA N.º 202/2015

A SECRETÁRIA MUNICIPAL DE ORDEM PÚBLICA, no uso de suas atribuições, com fundamento no Art. 55, § 1º, da Lei Complementar n.º 01/91,

RESOLVE:

Designar a partir de 01/01/2016, o servidor JEFFERSON FERREIRA NUNES, matrícula 813.482, para responder pela Função de Confiança de ENCARREGADO, grau 61, do Setor de Fiscalização de Atividades em Logradouros Públicos - SEFAL, da Coordenadoria de Licenciamento e Fiscalização de Atividades - CLF, desta SEMOP, em substituição temporária por motivo de férias da titular ALCIONE BRANDAO DOS SANTOS, matrícula 813.762, pelo período de 30 (trinta) dias.

GABINETE DA SECRETÁRIA DA SEMOP, em 28 de dezembro de 2015.

ROSEMMA BURLACCHINI MALUF
Secretária

Superintendência de Segurança Urbana e Prevenção a Violência - SUSPREV

PORTARIA Nº. 279/2015

O SUPERINTENDENTE DE SEGURANÇA URBANA E PREVENÇÃO À VIOLÊNCIA, no uso de suas atribuições, que lhe são conferidas pelo Art. 15, Inciso I, alínea "k" do Regimento aprovado pelo Decreto nº. 19.407 de 18 de março de 2009,

RESOLVE:

Aprovar a escala de férias dos servidores da Superintendência de Segurança Urbana e Prevenção à Violência - SUSPREV, para o exercício de 2016, devendo o Setor de Gestão de Pessoas enviar uma cópia às gerências integrantes da estrutura desta SUSPREV, para conhecimento dos interessados.

Gabinete da Superintendência da Susprev, em 28 de dezembro de 2015.

PETERSON TANAN PORTINHO
Superintendente

SECRETARIA MUNICIPAL DA INFRAESTRUTURA, HABITAÇÃO E DEFESA CIVIL - SINDEC

PORTARIA Nº 57/2015

O SECRETÁRIO MUNICIPAL DA INFRAESTRUTURA, HABITAÇÃO E DEFESA CIVIL, no uso de suas atribuições que lhe confere o Art. 16, inciso I, alínea K, do Regimento Interno aprovado pelo Decreto nº 19.408 de 18 de março de 2009.

RESOLVE:

Designar a servidora ANA CRISTINA COSTA MARINS, matrícula 811.131, para responder pela Função de Confiança, grau 61, de Chefe do Setor de Atendimento Social, durante o impedimento legal do titularMaria Luiza Oliveira da Silva, matricula 811.125, no período de 04/01/2016 a 02/02/2016, por motivo de férias regulamentares.

GABINETE DO SECRETÁRIO MUNICIPAL DA INFRAESTRUTURA, HABITAÇÃO E DEFESA CIVIL, em 23 de Dezembro de 2015.

PAULO SÉRGIO DE NORONHA FONTANA
Secretário

PORTARIA Nº 59/2015

O SECRETÁRIO MUNICIPAL DA INFRAESTRUTURA, HABITAÇÃO E DEFESA CIVIL, no uso de suas atribuições que lhe confere o Art. 16, inciso I, alínea K, do Regimento Interno aprovado pelo Decreto nº 19.408 de 18 de março de 2009.

RESOLVE:

Aprovar a Escala de Férias dos servidores da Secretaria Municipal da Infraestrutura, Habitação e Defesa Civil, para o exercício de 2016, cuja cópia será enviada pelo Setor de Gestão de Pessoas, aos dirigentes das Unidades Administrativas integrantes da estrutura organizacional desta Secretaria.

GABINETE DO SECRETÁRIO MUNICIPAL DA INFRAESTRUTURA, HABITAÇÃO E DEFESA CIVIL, em 28 de dezembro de 2015.

PAULO SÉRGIO DE NORONHA FONTANA
Secretário

PORTARIA Nº 60/2015

O SECRETÁRIO MUNICIPAL DA INFRAESTRUTURA, HABITAÇÃO E DEFESA CIVIL, no uso de suas atribuições que lhe confere o Art. 16, inciso I, alínea K, do Regimento Interno aprovado pelo Decreto nº 19.408 de 18 de março de 2009.

RESOLVE:

Designar a servidora MAYRA CORDEIRO PASSOS matrícula 811.267, para responder pela Função de Confiança, grau 61, do Setor de Acompanhamento de Contratos e Convênios da Coordenadoria de Estudos e Projetos, durante o impedimento legal do titular ANTONIO RUY XISTO CEDRO matricula 811.358, no período de 15/01/2016 a 03/02/2016, por motivo de férias regulamentares.

GABINETE DO SECRETÁRIO MUNICIPAL DA INFRAESTRUTURA, HABITAÇÃO E DEFESA CIVIL, em 28 de dezembro de 2015.

PAULO SÉRGIO DE NORONHA FONTANA
Secretário

Superintendência de Conservação e Obras Públicas do Salvador - SUCOP

PORTARIA Nº 130/2015

O Superintendente da SUCOP - Superintendência de Obras Públicas do Salvador, no uso de suas atribuições legais, conferidas pelo Regimento Interno desta Autarquia, aprovado através do Decreto nº 26.299 de 28 de julho de 2015.

RESOLVE:

Art. 1º - Designar os servidores: Giovanni Archanjo dos Santos, mat. nº 302725; Terezinha Alves Ribeiro, mat. nº 302753; Evelin Perpetua Maia Macambira. Mat. nº 303193, Claudia Maria Nobre de Carvalho, matrícula nº 1631 e Jaqueline Macedo Barbosa de Barros mat. nº 303204, como membros titulares, sob a presidência do primeiro, para constituírem a Comissão Especial de avaliação e emissão de TAC-Termo de Acordo e Compromisso.

Art. 2º - No caso de impedimento eventual do Presidente, a referida Comissão será presidida por um dos membros, conforme sua ordem.

GABINETE DA SUPERINTENDÊNCIA DE OBRAS PÚBLICAS DO SALVADOR, em 22 de dezembro de 2015.

ANTONIO ALMIR SANTANA MELO JR.
Superintendente

LICITAÇÕES

SECRETARIA MUNICIPAL DE GESTÃO - SEMGE

AVISO DE RETIFICAÇÃO

A Comissão Central Permanente de Licitação - COMPEL retifica a publicação do **RDC ELETRÔNICO - SEMGE N. º 270/2015** publicado no DOM de 24/12/2015 a 28/12/2015, página 06.

ONDE SE LÊ: RDC ELETRÔNICO - SEMGE N. º 270/2015 - PROC: 4230/2015 - SEMGE.

LEIA-SE: PREGÃO ELETRÔNICO - SEMGE N. º 270/2015 - PROC: 4230/2015 - SEMGE.

Salvador, 28 de dezembro de 2015.

AILSEN CUMMING AMICUCCI
Presidente

Companhia de Governança Eletrônica do Salvador - COGEL

RESULTADO DE LICITAÇÃO

A Comissão Permanente de Licitação - Copel, constituída pela portaria Nº 044/2014 torna público para conhecimento dos interessados que a licitação a seguir discriminada foi julgada DESERTA :
MODALIDADE: CONVITE Nº 001/2015-Cogel
PROCESSO Nº: 018/2015 - COGEL.
OBJETO: Contratação de empresa especializada para Prestação de Serviços na área de Medicina e Saúde Ocupacional em atenção ao Programa de Controle Médico de Saúde Ocupacional - PCMSO na Cogel, em conformidade com as exigências legais vigentes do Ministério do Trabalho e Emprego - MTE.

Salvador, 28 de dezembro de 2015.

MARIA ASSUNÇÃO CADIDÉ
Presidente da Comissão Permanente de Licitação

SECRETARIA MUNICIPAL DA SAÚDE - SMS

PUBLICAÇÃO: D.O.M. nº 6.488 de 22 de dezembro de 2015, pág. 11.

RETIFICAÇÃO DO CHAMAMENTO PÚBLICO

ONDE SE LÊ:

Abertura dos Envelopes: 15/02/2015 às 14:00 horas
As propostas deverão ser apresentadas, em envelope lacrado e opaco, impreterivelmente, até às 17:00h do dia 12/02/2015.

LEIA-SE:

Abertura dos Envelopes: 15/02/2016 às 14:00 horas
As propostas deverão ser apresentadas, em envelope lacrado e opaco, impreterivelmente, até às 17:00h do dia 12/02/2016.

Salvador, 28 de dezembro de 2015.

JOSÉ EGÍDIO DE SANTANA
Presidente /COPEL-SMS

SECRETARIA MUNICIPAL DE MOBILIDADE - SEMOB

Superintendência do Trânsito do Salvador - TRANSALVADOR

AVISO DE RETIFICAÇÃO

A Comissão Permanente de Licitação - COPEL, para conhecimento dos interessados, retifica o resultado da licitação, quanto ao seu **objeto**, publicado no Diário Oficial do Município nº 6.488, do dia 22 de dezembro de 2015, página 11, referente à Licitação nº 013/2015 - Pregão Presencial nº 001/2015 - PROCESSO Nº 39411/2015 - TRANSALVADOR:

Onde se lê: **OBJETO:** Contratação de serviços de fiscalização automática de trânsito, com equipamento/sistemas eletrônicos de controle de tráfego viário na Cidade do Salvador.

Leia-se: **OBJETO:** Prestação de serviços de implantação e manutenção de sinalização horizontal e vertical nas vias do Município do Salvador, com fornecimento e instalação de materiais.

Salvador, 28 de dezembro de 2015

CARLOS GERALDO DIAS PIMENTEL DOS SANTOS
Presidente da Comissão Permanente de Licitação

SECRETARIA MUNICIPAL DE ORDEM PÚBLICA - SEMOP

RESULTADO DE LICITAÇÃO

A Comissão Setorial de Licitação - COSEL, atendendo a decisão do Exma Sra.Secretaria Municipal de Ordem Publica, divulga o resultado da licitação abaixo especificada:

Pregão Eletrônico - SEMOP Nº 032/2015.

Processo: Nº 2703/2015

Objeto: Constitui objeto desta licitação a contratação de pessoa jurídica para fornecimento de Lacres de Segurança para as Festas Populares, nas especificações e quantitativos constantes em edital

Vencedora: PROSEG COMÉRCIO E IMPORTAÇÃO LTDA-ME

Valor global: R$ 5.150,00(cinco mil, cento e cinqüenta reais).

Data da Homologação: 28/12/2015.

Salvador, 28 de dezembro de 2015.

LUCAS VINÍCIUS GOMES DÓREA
Presidente da COSEL

SECRETARIA MUNICIPAL DA INFRAESTRUTURA, HABITAÇÃO E DEFESA CIVIL - SINDEC

Superintendência de Conservação e Obras Públicas do Salvador - SUCOP

RESULTADO DE LICITAÇÃO HOMOLOGADA

TOMADA DE PREÇOS Nº 006/2015

A Comissão Permanente de Licitação/COPEL da SUCOP, atendendo a decisão do Sr. Superintendente, torna público para conhecimento dos interessados, o resultado da seguinte licitação:

Modalidade: Tomada de Preços nº 006/2015 - Processo nº: 1908/2015
Objeto: Contratação de empresa especializada para execução das obras para construção de Edifício-Bloco com 4 (quatro) Unidades Habitacionais, na Rua Engenheiro Austricliano, no Bairro de São Caetano, no Município de Salvador/BA
Vencedor: CONSTRUTORA MESTRE SILVA LTDA
Valor global: R$ 305.259,70 (trezentos e cinco mil duzentos e cinquenta e nove reais e setenta centavos), valor multiplicador K de 0,72.
Critério de Julgamento: menor valor coeficiente multiplicador "K"
Base Legal: art. 45, §1º, I, Lei Federal nº 8.666/93.
Data Homologação/Adjudicação: 28/12/2015

O inteiro teor do processo licitatório encontra-se à disposição dos interessados na Sala da Comissão de Licitação desta Autarquia, sito à Av. Marechal Costa e Silva, s/n - Dique do Tororó - Salvador/BA, no horário das 08:00 às 12:00 e das 13:00 às 17:00hs.

Salvador, 28 de dezembro de 2015.

ANA LÚCIA LUZ DE S. E SILVA
Presidente/COPEL

DIÁRIO OFICIAL DO MUNICÍPIO

CONTRATOS

GABINETE DO PREFEITO - GABP

TERMO DE APOSTILAMENTO Nº 001/2015

O **MUNICÍPIO DO SALVADOR,** ente público, através do Gabinete do Prefeito, inscrito no CNPJ/MF nº 13.927.801/0001-49, situado na Praça Municipal, Palácio Thomé de Souza- Centro s/n, CEP: 40.020-010, neste ato representado pelo Sr. Chefe de Gabinete do Prefeito, **Dr. João Inácio Ribeiro Roma Neto,** inscrito no CPF nº 819.684.424-72, RG nº 3722609, no uso de suas atribuições que lhe foram delegadas pelo Decreto s/nº de 07/01/2013, publicada no DOM em 08/01/2013, e com base na Lei Federal nº 8.666/93 e na Lei Municipal nº 4.484/92, resolve expedir o presente TERMO DE APOSTILAMENTO ao **Contrato nº 005/2014**, firmado em 20 de março de 2014, com a empresa **PROPEG COMUNICAÇÃO S/A,** inscrita no CNPJ nº 05.428.409/0001-27; cujo objeto é a prestação dos serviços de publicidade por agências de propaganda no âmbito da Administração Direta e Indireta do Poder Executivo Municipal, com vistas à inclusão de Dotação Orçamentária conforme descrito em tabela abaixo:

ÓRGÃO	UNIDADE ORÇAMENTÁRIA	FONTE	PROJETO / ATIVIDADE	ELEMENTO DE DESPESA
SMED	440002 - SMED NOF	000	1349	3.3.90.39

Salvador, 01 de dezembro de 2015.

JOÃO INÁCIO RIBEIRO ROMA NETO
Chefe de Gabinete do Prefeito

TERMO DE APOSTILAMENTO Nº 001/2015

O **MUNICÍPIO DO SALVADOR,** ente público, através do Gabinete do Prefeito, inscrito no CNPJ/MF nº 13.927.801/0001-49, situado na Praça Municipal, Palácio Thomé de Souza- Centro s/n, CEP: 40.020-010, neste ato representado pelo Sr. Chefe de Gabinete do Prefeito, **Dr. João Inácio Ribeiro Roma Neto,** inscrito no CPF nº 819.684.424-72, RG nº 3722609, no uso de suas atribuições que lhe foram delegadas pelo Decreto s/nº de 07/01/2013, publicada no DOM em 08/01/2013, e com base na Lei Federal nº 8.666/93 e na Lei Municipal nº 4.484/92, resolve expedir o presente TERMO DE APOSTILAMENTO ao **Contrato nº 006/2014**, firmado em 20 de março de 2014, com a empresa **IDEIA 3 COMUNICAÇÃO & EXPANSÃO DE NEGÓCIOS LTDA,** inscrita no CNPJ nº 16.103.988/0001-54; cujo objeto é a prestação dos serviços de publicidade por agências de propaganda no âmbito da Administração Direta e Indireta do Poder Executivo Municipal, com vistas à inclusão de Dotação Orçamentária conforme descrito em tabela abaixo:

ÓRGÃO	UNIDADE ORÇAMENTÁRIA	FONTE	PROJETO / ATIVIDADE	ELEMENTO DE DESPESA
SMED	440002 - SMED NOF	000	1349	3.3.90.39

Salvador, 01 de dezembro de 2015.

JOÃO INÁCIO RIBEIRO ROMA NETO
Chefe de Gabinete do Prefeito

TERMO DE APOSTILAMENTO Nº 001/2015

O **MUNICÍPIO DO SALVADOR,** ente público, através do Gabinete do Prefeito, inscrito no CNPJ/MF nº 13.927.801/0001-49, situado na Praça Municipal, Palácio Thomé de Souza- Centro s/n, CEP: 40.020-010, neste ato representado pelo Sr. Chefe de Gabinete do Prefeito, **Dr. João Inácio Ribeiro Roma Neto,** inscrito no CPF nº 819.684.424-72, RG nº 3722609, no uso de suas atribuições que lhe foram delegadas pelo Decreto s/nº de 07/01/2013, publicada no DOM em 08/01/2013, e com base na Lei Federal nº 8.666/93 e na Lei Municipal nº 4.484/92, resolve expedir o presente TERMO DE APOSTILAMENTO ao **Contrato nº 007/2014**, firmado em 20 de março de 2014, com a empresa **TOURINHO PUBLICIDADE LTDA,** inscrita no CNPJ nº 02.213.753/0001-00; cujo objeto é a prestação dos serviços de publicidade por agências de propaganda no âmbito da Administração Direta e Indireta do Poder Executivo Municipal, com vistas à inclusão de Dotação Orçamentária conforme descrito em tabela abaixo:

ÓRGÃO	UNIDADE ORÇAMENTÁRIA	FONTE	PROJETO / ATIVIDADE	ELEMENTO DE DESPESA
SMED	440002 - SMED NOF	000	1349	3.3.90.39

Salvador, 01 de dezembro de 2015.

JOÃO INÁCIO RIBEIRO ROMA NETO
Chefe de Gabinete do Prefeito

Superintendência de Políticas para as Mulheres - SPM

AUTORIZAÇÃO DE FORNECIMENTO DE MATERIAL - AFM

AFM Nº: 2015008516
Nº DO PROCESSO: 4147/2014
TERMO DE COMPROMISSO Nº: 2015000035
CONTRATADA: EQUILIBRIO COMÉRCIO DE DESCARTÁVEIS LTDA EPP
CNPJ: 07.571.925/0001-31
OBJETO: AQUISIÇÃO DE PAPEL TOALHA INTERFOLHA GOGRADO
NOTA DE EMPENHO: 2015/000260
VALOR TOTAL: R$ 1.732,00 (HUM MIL E SETECENTOS E TRINTA E DOIS REAIS)
DOTAÇÃO ORÇAMENTÁRIA: ELEMENTO DE DESPESA 3.3.90.30 FONTE TESOURO
DATA DA ASSINATURA: 28/12/2015

JANAINA KEILA APRESENTAÇÃO DE SOUSA
Gerente Administrativo e Financeiro

AUTORIZAÇÃO DE FORNECIMENTO DE MATERIAL - AFM

AFM Nº: 2015008448
Nº DO PROCESSO: 5446/2014
TERMO DE COMPROMISSO Nº: 2015000157
CONTRATADA: AZZUX COMERCIAL LTDA ME
CNPJ: 01.741.726/0001-48
OBJETO: AQUISIÇÃO DE MISTURA PARA BOLO SABOR CHOCOLATE
NOTA DE EMPENHO: 2015/000276
VALOR TOTAL: R$ 117,00 (CENTO E DEZESSETE REAIS)
DOTAÇÃO ORÇAMENTÁRIA: ELEMENTO DE DESPESA 3.3.90.30 FONTE TESOURO
DATA DA ASSINATURA: 28/12/2015

JANAINA KEILA APRESENTAÇÃO DE SOUSA
Gerente Administrativo e Financeiro

AUTORIZAÇÃO DE FORNECIMENTO DE MATERIAL - AFM

AFM Nº: 2015008449
Nº DO PROCESSO: 5445/2014
TERMO DE COMPROMISSO Nº: 2015000182
CONTRATADA: VIENA COMERCIO DE ALIMENTOS LTDA
CNPJ: 01.587.218/0001-57
OBJETO: AQUISIÇÃO DE FLOCOS DE MILHO PRÉ COZIDO
NOTA DE EMPENHO: 2015/000277
VALOR TOTAL: R$ 24,00 (VINTE E QUATRO REAIS)
DOTAÇÃO ORÇAMENTÁRIA: ELEMENTO DE DESPESA 3.3.90.30 FONTE TESOURO
DATA DA ASSINATURA: 28/12/2015

JANAINA KEILA APRESENTAÇÃO DE SOUSA
Gerente Administrativo e Financeiro

UTORIZAÇÃO DE FORNECIMENTO DE MATERIAL - AFM

AFM Nº: 2015008482
Nº DO PROCESSO: 425/2015
TERMO DE COMPROMISSO Nº: 2015000205
CONTRATADA: AZZUX COMERCIAL LTDA ME
CNPJ: 01.741.726/0001-48
OBJETO: AQUISIÇÃO DE ALIMENTO LINGUIÇA SUINA TIPO CALABRESA
NOTA DE EMPENHO: 2015/000278
VALOR TOTAL: R$ 135,80 (CENTO E TRINTA E CINCO REAIS E OITENTA CENTAVOS)
DOTAÇÃO ORÇAMENTÁRIA: ELEMENTO DE DESPESA 3.3.90.30 FONTE TESOURO
DATA DA ASSINATURA: 28/12/2015

JANAINA KEILA APRESENTAÇÃO DE SOUSA
Gerente Administrativo e Financeiro

AUTORIZAÇÃO DE FORNECIMENTO DE MATERIAL - AFM

AFM Nº: 2015008485
Nº DO PROCESSO: 5428/2014
TERMO DE COMPROMISSO Nº: 2015000221
CONTRATADA: GMX COMERCIO E EMPREENDIMENTOS LTDA
CNPJ: 12.505.744/0001-47
OBJETO: AQUISIÇÃO DE ALIMENTO CARNE BOVINA CHÃ DE DENTRO RESFRIADA
NOTA DE EMPENHO: 2015/000282
VALOR TOTAL: R$ 2.073,60 (DOIS MIL E SETENTA E TRÊS REAIS E SESSENTA CENTAVOS)
DOTAÇÃO ORÇAMENTÁRIA: ELEMENTO DE DESPESA 3.3.90.30 FONTE TESOURO
DATA DA ASSINATURA: 28/12/2015

JANAINA KEILA APRESENTAÇÃO DE SOUSA
Gerente Administrativo e Financeiro

AUTORIZAÇÃO DE FORNECIMENTO DE MATERIAL - AFM

AFM Nº: 2015008527
Nº DO PROCESSO: 5914/2014
TERMO DE COMPROMISSO Nº: 2015000150
CONTRATADA: COMERCIAL MORBRAS LTDA - ME
CNPJ: 05.312.963/0001-44
OBJETO: AQUISIÇÃO DE ARQUIVO PARA PASTA SUSPENSA EM AÇO
NOTA DE EMPENHO: 2015/000284
VALOR TOTAL: R$ 2.457,72 (DOIS MIL E QUATROCENTOS E CINQUENTA E SETE REAIS E SETENTA E DOIS CENTAVOS)
DOTAÇÃO ORÇAMENTÁRIA: ELEMENTO DE DESPESA 4.4.90.52 FONTE TESOURO
DATA DA ASSINATURA: 28/12/2015

JANAINA KEILA APRESENTAÇÃO DE SOUSA
Gerente Administrativo e Financeiro

AUTORIZAÇÃO DE FORNECIMENTO DE MATERIAL - AFM

AFM Nº: 2015008525
Nº DO PROCESSO: 4104/2013
TERMO DE COMPROMISSO Nº: 2015000015
CONTRATADA: SAESA DO BRASIL LTDA - EPP
CNPJ: 07.366.769/0001-77
OBJETO: AQUISIÇÃO DE IMPRESSORA LASER MULTIFUNCIONAL
NOTA DE EMPENHO: 2015/000285
VALOR TOTAL: R$ 1.566,66 (HUM MIL E QUINHENTOS E SESSENTA E SEIS REAIS E SESSENTA E SEIS CENTAVOS)
DOTAÇÃO ORÇAMENTÁRIA: ELEMENTO DE DESPESA 4.4.90.52 FONTE TESOURO
DATA DA ASSINATURA: 28/12/2015

JANAINA KEILA APRESENTAÇÃO DE SOUSA
Gerente Administrativo e Financeiro

AUTORIZAÇÃO DE FORNECIMENTO DE MATERIAL - AFM

AFM Nº: 2015008480
Nº DO PROCESSO: 5435/2014
TERMO DE COMPROMISSO Nº: 2015000191
CONTRATADA: SOSERV COMÉRCIO E REPRESENTAÇÕES E SERVIÇOS LTDA
CNPJ: 86.985.595/0001-05
OBJETO: AQUISIÇÃO DE ALIMENTO ALHO IN NATURA
NOTA DE EMPENHO: 2015/000294
VALOR TOTAL: R$ 97,50 (NOVENTA E SETE REAIS E CINQUENTA CENTAVOS)
DOTAÇÃO ORÇAMENTÁRIA: ELEMENTO DE DESPESA 3.3.90.30 FONTE TESOURO
DATA DA ASSINATURA: 28/12/2015

JANAINA KEILA APRESENTAÇÃO DE SOUSA
Gerente Administrativo e Financeiro

AUTORIZAÇÃO DE FORNECIMENTO DE MATERIAL - AFM

AFM Nº: 2015008481
Nº DO PROCESSO: 425/2015
TERMO DE COMPROMISSO Nº: 2015000200
CONTRATADA: PABLO ALVES DE AMORIM EPP
CNPJ: 13.275.356/0001-80
OBJETO: AQUISIÇÃO DE ALIMENTO CHARQUE DIANTEIRO BOVINO
NOTA DE EMPENHO: 2015/000297
VALOR TOTAL: R$ 546,50 (QUINHENTOS E QUARENTA E SEIS REAIS E CINQUENTA CENTAVOS)
DOTAÇÃO ORÇAMENTÁRIA: ELEMENTO DE DESPESA 3.3.90.30 FONTE TESOURO
DATA DA ASSINATURA: 28/12/2015

JANAINA KEILA APRESENTAÇÃO DE SOUSA
Gerente Administrativo e Financeiro

AUTORIZAÇÃO DE FORNECIMENTO DE MATERIAL - AFM

AFM Nº: 2015008483
Nº DO PROCESSO: 5428/2014
TERMO DE COMPROMISSO Nº: 2015000220
CONTRATADA: JORGE JURUNA FERREIRA BATISTA - ME
CNPJ: 11.338.744/0001-37
OBJETO: AQUISIÇÃO DE ALIMENTO BACON SUINO DEFUMADO
NOTA DE EMPENHO: 2015/000298
VALOR TOTAL: R$ 87,55 (OITENTA E SETE REAIS E CINQUENTA E CINCO CENTAVOS)
DOTAÇÃO ORÇAMENTÁRIA: ELEMENTO DE DESPESA 3.3.90.30 FONTE TESOURO
DATA DA ASSINATURA: 28/12/2015

JANAINA KEILA APRESENTAÇÃO DE SOUSA
Gerente Administrativo e Financeiro

AUTORIZAÇÃO DE FORNECIMENTO DE MATERIAL - AFM

AFM Nº: 2015008484
Nº DO PROCESSO: 5428/2014
TERMO DE COMPROMISSO Nº: 2015000221
CONTRATADA: GMX COMERCIO E EMPREENDIMENTOS LTDA
CNPJ: 12.505.744/0001-47
OBJETO: AQUISIÇÃO DE ALIMENTO CARNE DE FRANGO CONGELADA COXA E SOBRECOXA DE FRANGO CARNE BOVINA MOIDA CARNE BOVINA CONGELADA CARNE BOVINA RESFRIADA CHUPA MOLHO CARNE BOVINA TIPO BUCHO E CARNE BOVINA CHÃ DE FORA
NOTA DE EMPENHO: 2015/000303
VALOR TOTAL: R$ 4.616,78 (QUATRO MIL E SEISCENTOS E DEZESSEIS REAIS E SETENTA E OITO CENTAVOS)
DOTAÇÃO ORÇAMENTÁRIA: ELEMENTO DE DESPESA 3.3.90.30 FONTE TESOURO
DATA DA ASSINATURA: 28/12/2015

JANAINA KEILA APRESENTAÇÃO DE SOUSA
Gerente Administrativo e Financeiro

AUTORIZAÇÃO DE FORNECIMENTO DE MATERIAL - AFM

AFM Nº: 2015008550
Nº DO PROCESSO: 4238/2014
TERMO DE COMPROMISSO Nº: 2015000124
CONTRATADA: VERA NILZA DE CARVALHO ALMEIDA
CNPJ: 10.947.441/0001-59
OBJETO: AQUISIÇÃO DE TELEVISOR LED SLIM 32 POLEGADAS
NOTA DE EMPENHO: 2015/000304
VALOR TOTAL: R$ 1.461,75 (HUM MIL E QUATROCENTOS E SESSENTA E UM REAIS E SETENTA E CINCO CENTAVOS)
DOTAÇÃO ORÇAMENTÁRIA: ELEMENTO DE DESPESA 4.4.90.52 FONTE TESOURO
DATA DA ASSINATURA: 28/12/2015

JANAINA KEILA APRESENTAÇÃO DE SOUSA
Gerente Administrativo e Financeiro

AUTORIZAÇÃO DE FORNECIMENTO DE MATERIAL - AFM

AFM Nº: 2015008555
Nº DO PROCESSO: 4175/2014
TERMO DE COMPROMISSO Nº: 2015000021
CONTRATADA: WFL PAPELARIA LTDA
CNPJ: 03.751.735/0001-45
OBJETO: AQUISIÇÃO DE REFRIGERADOR FRIGOBAR 80(OITENTA) LITROS
NOTA DE EMPENHO: 2015/000306
VALOR TOTAL: R$ 2.481,82 (DOIS MIL E QUATROCENTOS E OITENTA E UM REAIS E OITENTA E DOIS CENTAVOS)
DOTAÇÃO ORÇAMENTÁRIA: ELEMENTO DE DESPESA 4.4.90.52 FONTE TESOURO
DATA DA ASSINATURA: 28/12/2015

JANAINA KEILA APRESENTAÇÃO DE SOUSA
Gerente Administrativo e Financeiro

AUTORIZAÇÃO DE FORNECIMENTO DE MATERIAL - AFM

AFM Nº: 2015008554
Nº DO PROCESSO: 3645/2014
TERMO DE COMPROMISSO Nº: 2015000009
CONTRATADA: MBS DISTRIBUIDORA COMERCIAL LTDA
CNPJ: 05.821.117/0001-30
OBJETO: AQUISIÇÃO DE BEBEDOURO ELÉTRICO COLUNA PARA GARRAFÃO DE ÁGUA 20(VINTE) LITROS
NOTA DE EMPENHO: 2015/000307
VALOR TOTAL: R$ 2.133,15 (DOIS MIL E CENTO E TRINTA E TRÊS REAIS E QUINZE CENTAVOS)
DOTAÇÃO ORÇAMENTÁRIA: ELEMENTO DE DESPESA 4.4.90.52 FONTE TESOURO
DATA DA ASSINATURA: 28/12/2015

JANAINA KEILA APRESENTAÇÃO DE SOUSA
Gerente Administrativo e Financeiro

AUTORIZAÇÃO DE FORNECIMENTO DE MATERIAL - AFM

AFM Nº: 2015008557
Nº DO PROCESSO: 281/2015
TERMO DE COMPROMISSO Nº: 2015000081
CONTRATADA: VERA NILZA DE CARVALHO ALMEIDA
CNPJ: 10.947.441/0001-59
OBJETO: AQUISIÇÃO DE FOGÃO RESIDENCIAL 4(QUATRO) QUEIMADORES
NOTA DE EMPENHO: 2015/000310
VALOR TOTAL: R$ 365,00 (TREZENTOS E SESSENTA E CINCO REAIS)
DOTAÇÃO ORÇAMENTÁRIA: ELEMENTO DE DESPESA 4.4.90.52 FONTE TESOURO
DATA DA ASSINATURA: 28/12/2015

JANAINA KEILA APRESENTAÇÃO DE SOUSA
Gerente Administrativo e Financeiro

AUTORIZAÇÃO DE FORNECIMENTO DE MATERIAL - AFM

AFM Nº: 2015008567
Nº DO PROCESSO: 3645/2014
TERMO DE COMPROMISSO Nº: 2015000009
CONTRATADA: MBS DISTRIBUIDORA COMERCIAL LTDA
CNPJ: 05.821.117/0002-30
OBJETO: AQUISIÇÃO DE BEBEDOURO ELÉTRICO COLUNA PARA GARRAFÃO DE ÁGUA 20(VINTE) LITROS
NOTA DE EMPENHO: 2015/000312
VALOR TOTAL: R$ 2.133,15 (DOIS MIL E CENTO E TRINTA E TRÊS REAIS E QUINZE CENTAVOS)
DOTAÇÃO ORÇAMENTÁRIA: ELEMENTO DE DESPESA 4.4.90.52 FONTE TESOURO
DATA DA ASSINATURA: 28/12/2015

JANAINA KEILA APRESENTAÇÃO DE SOUSA
Gerente Administrativo e Financeiro

AUTORIZAÇÃO DE FORNECIMENTO DE MATERIAL - AFM

AFM Nº: 2015005338
Nº DO PROCESSO: 3092/2012
TERMO DE COMPROMISSO Nº: 2014000147
CONTRATADA: MIRABELLA COMÉRCIO E INDUSTRIA DE ALIMENTOS LTDA - EPP
CNPJ: 00.896.177/0001-18
OBJETO: AQUISIÇÃO DE AMIDO DE MILHO FARINHA DE TRIGO LEITE DE COCO ÓLEO DE SOJA CREME DE LEITE ERVILHA EM CONSERVA
NOTA DE EMPENHO: 2015/000271
VALOR TOTAL: R$ 278,06 (DUZENTOS E SETENTA E OITO REAIS E SEIS CENTAVOS)
DOTAÇÃO ORÇAMENTÁRIA: ELEMENTO DE DESPESA 3.3.90.30 FONTE TESOURO
DATA DA ASSINATURA: 28/12/2015

JANAINA KEILA APRESENTAÇÃO DE SOUSA
Gerente Administrativo e Financeiro

AUTORIZAÇÃO DE FORNECIMENTO DE MATERIAL - AFM

AFM Nº: 2015005339
Nº DO PROCESSO: 5430/2014
TERMO DE COMPROMISSO Nº: 2015000073
CONTRATADA: CELLI MERCANTIL E INDUSTRIAL LTDA - ME
CNPJ: 09.269.451/0001-01
OBJETO: AQUISIÇÃO DE ALIMENTO ACHOCOLATADO EM PÓ 400(QUATROCENTOS)G
NOTA DE EMPENHO: 2015/000293
VALOR TOTAL: R$ 36,00 (TRINTA E SEIS REAIS)
DOTAÇÃO ORÇAMENTÁRIA: ELEMENTO DE DESPESA 3.3.90.30 FONTE TESOURO
DATA DA ASSINATURA: 28/12/2015

JANAINA KEILA APRESENTAÇÃO DE SOUSA
Gerente Administrativo e Financeiro

AUTORIZAÇÃO DE FORNECIMENTO DE MATERIAL - AFM

AFM Nº: 2015005342
Nº DO PROCESSO: 5434/2014
TERMO DE COMPROMISSO Nº: 2015000149
CONTRATADA: AZZUX COMERCIAL LTDA - ME
CNPJ: 01.741.726/0001-48
OBJETO: AQUISIÇÃO DE MILHO VERDE EM CONSERVA
NOTA DE EMPENHO: 2015/000291
VALOR TOTAL: R$ 26,40 (VINTE E SEIS REAIS E QUARENTA CENTAVOS)
DOTAÇÃO ORÇAMENTÁRIA: ELEMENTO DE DESPESA 3.3.90.30 FONTE TESOURO
DATA DA ASSINATURA: 28/12/2015

JANAINA KEILA APRESENTAÇÃO DE SOUSA
Gerente Administrativo e Financeiro

AUTORIZAÇÃO DE FORNECIMENTO DE MATERIAL - AFM

AFM Nº: 2015008182
Nº DO PROCESSO: 280/2015
TERMO DE COMPROMISSO Nº: 2015000067
CONTRATADA: VERA NILZA DE CARVALHO ALMEIDA
CNPJ: 01.741.726/0001-48
OBJETO: AQUISIÇÃO DE REGISTRO DE GÁS PARA BOTIJÃO
NOTA DE EMPENHO: 2015/000296
VALOR TOTAL: R$ 140,00 (CENTO E QUARENTA REAIS)
DOTAÇÃO ORÇAMENTÁRIA: ELEMENTO DE DESPESA 3.3.90.30 FONTE TESOURO
DATA DA ASSINATURA: 28/12/2015

JANAINA KEILA APRESENTAÇÃO DE SOUSA
Gerente Administrativo e Financeiro

AUTORIZAÇÃO DE FORNECIMENTO DE MATERIAL - AFM

AFM Nº: 2015008183
Nº DO PROCESSO: 4116/2014
TERMO DE COMPROMISSO Nº: 2015000030
CONTRATADA: VENTISOL NORDESTE INDUSTRIA E COMÉRCIO DE VENTILADORES
CNPJ: 08.934.225/0001-27
OBJETO: AQUISIÇÃO DE VENTILADOR DE COLUNA 03(TRES) PÁS
NOTA DE EMPENHO: 2015/00309
VALOR TOTAL: R$ 3.080,00 (TRES MIL E OITENTA REAIS)
DOTAÇÃO ORÇAMENTÁRIA: ELEMENTO DE DESPESA 4.4.90.52 FONTE TESOURO
DATA DA ASSINATURA: 28/12/2015

JANAINA KEILA APRESENTAÇÃO DE SOUSA
Gerente Administrativo e Financeiro

AUTORIZAÇÃO DE FORNECIMENTO DE MATERIAL - AFM

AFM Nº: 2015008185
Nº DO PROCESSO: 5914/2014
TERMO DE COMPROMISSO Nº: 20150000150
CONTRATADA: COMERCIAL MORBRAS LTDA - ME
CNPJ: 05.312.963/0001-44
OBJETO: AQUISIÇÃO DE ESTANTE EM AÇO ABERTA
NOTA DE EMPENHO: 2015/00308
VALOR TOTAL: R$ 6.853,84 (SEIS MIL OITOCENTOS E CINQUENTA E TRES REAIS E OITENTA E QUATRO CENTAVOS)
DOTAÇÃO ORÇAMENTÁRIA: ELEMENTO DE DESPESA 4.4.90.52 FONTE TESOURO
DATA DA ASSINATURA: 28/12/2015

JANAINA KEILA APRESENTAÇÃO DE SOUSA
Gerente Administrativo e Financeiro

AUTORIZAÇÃO DE FORNECIMENTO DE MATERIAL - AFM

AFM Nº: 2015008187
Nº DO PROCESSO: 2822/2014
TERMO DE COMPROMISSO Nº: 20150000141
CONTRATADA: DEPAU COMÉRCIO DE MADEIRAS E MATERIAIS DE CONSTRUÇÃO
CNPJ: 07.188.943/0001-39
OBJETO: AQUISIÇÃO DE FORNECIMENTO COM INSTALAÇÃO DE FORROEM PVC EM PAINÉIS
NOTA DE EMPENHO: 2015/000286
VALOR TOTAL: R$ 1.316,70 (HUM MIL TREZENTOS E DEZESSEIS REAIS E SETENTA CENTAVOS)
DOTAÇÃO ORÇAMENTÁRIA: ELEMENTO DE DESPESA 3.3.90.39 FONTE TESOURO
DATA DA ASSINATURA: 28/12/2015

JANAINA KEILA APRESENTAÇÃO DE SOUSA
Gerente Administrativo e Financeiro

AUTORIZAÇÃO DE FORNECIMENTO DE MATERIAL - AFM

AFM Nº: 2015008284
Nº DO PROCESSO: 4104/2013
TERMO DE COMPROMISSO Nº: 2015000015
CONTRATADA: SAESA DO BRASIL LTDA - EPP
CNPJ: 07.366.769/0001-77
OBJETO: AQUISIÇÃO DE IMPRESSORA LASER MULTIFUNCIONAL
NOTA DE EMPENHO: 2015/000295
VALOR TOTAL: R$ 1.566,66 (HUM MIL QUINHENTOS E SESSENTA E SEIS REAIS E SESSENTA E SEIS CENTAVOS)
DOTAÇÃO ORÇAMENTÁRIA: ELEMENTO DE DESPESA 4.4.90.52 FONTE TESOURO
DATA DA ASSINATURA: 28/12/2015

JANAINA KEILA APRESENTAÇÃO DE SOUSA
Gerente Administrativo e Financeiro

AUTORIZAÇÃO DE FORNECIMENTO DE MATERIAL - AFM

AFM Nº: 2015008287
Nº DO PROCESSO: 5914/2014
TERMO DE COMPROMISSO Nº: 20150000150
CONTRATADA: COMERCIAL MORBRAS LTDA - ME
CNPJ: 05.312.963/0001-44
OBJETO: AQUISIÇÃO DE ARQUIVO PARA PASTA SUSPENSA EM AÇO
NOTA DE EMPENHO: 2015/00256
VALOR TOTAL: R$ 4.915,44 (QUATRO MIL NOVECENTOS E QUINZE REAIS E QUARENTA E QUATRO CENTAVOS)
DOTAÇÃO ORÇAMENTÁRIA: ELEMENTO DE DESPESA 4.4.90.52 FONTE TESOURO
DATA DA ASSINATURA: 28/12/2015

JANAINA KEILA APRESENTAÇÃO DE SOUSA
Gerente Administrativo e Financeiro

AUTORIZAÇÃO DE FORNECIMENTO DE MATERIAL - AFM

AFM Nº: 2015008294
Nº DO PROCESSO: 17/2015
TERMO DE COMPROMISSO Nº: 2015000037
CONTRATADA: CUBO ICE DISTRIBUIDORA - LTDA
CNPJ: 10.816.212/0001-03
OBJETO: AQUISIÇÃO DE ÁGUA MINERAL SEM GÁS GARRAFÃO 20(VINTE) LITROS
NOTA DE EMPENHO: 2015/000289
VALOR TOTAL: R$ 2.064,00 (DOIS MIL E SESSENTA E QUATRO REAIS)
DOTAÇÃO ORÇAMENTÁRIA: ELEMENTO DE DESPESA 3.3.90.30 FONTE TESOURO
DATA DA ASSINATURA: 28/12/2015

JANAINA KEILA APRESENTAÇÃO DE SOUSA
Gerente Administrativo e Financeiro

AUTORIZAÇÃO DE FORNECIMENTO DE MATERIAL - AFM

AFM Nº: 2015008299
Nº DO PROCESSO: 513/2014
TERMO DE COMPROMISSO Nº: 20150000102
CONTRATADA: WFL PAPELARIA - LTDA
CNPJ: 03.751.735/0001-45
OBJETO: AQUISIÇÃO DE GRAMPO PARA GRAMPEADOR EM ARAME GALVANIZADO
NOTA DE EMPENHO: 2015/000290
VALOR TOTAL: R$ 26,94 (VINTE E SEIS REAIS E NOVENTA E QUATRO CENTAVOS)
DOTAÇÃO ORÇAMENTÁRIA: ELEMENTO DE DESPESA 3.3.90.30 FONTE TESOURO
DATA DA ASSINATURA: 28/12/2015

JANAINA KEILA APRESENTAÇÃO DE SOUSA
Gerente Administrativo e Financeiro

AUTORIZAÇÃO DE FORNECIMENTO DE MATERIAL - AFM

AFM Nº: 2015008300
Nº DO PROCESSO: 5216/2014
TERMO DE COMPROMISSO Nº: 2015000187
CONTRATADA: LM PAPELARIA COMÉRCIO LTDA - ME
CNPJ: 22.328.726/0001-90
OBJETO: AQUISIÇÃO DE BLOCO DE PAPEL PARA RECADO AUTO AMARELO ENVELOPE SACO PAPEL KRAFT OURO
NOTA DE EMPENHO: 2015/00311
VALOR TOTAL: R$ 657,90 (SEISCENTOS E CINQUENTA E SETE REAIS E NOVENTA CENTAVOS)
DOTAÇÃO ORÇAMENTÁRIA: ELEMENTO DE DESPESA 3.3.90.30 FONTE TESOURO
DATA DA ASSINATURA: 28/12/2015

JANAINA KEILA APRESENTAÇÃO DE SOUSA
Gerente Administrativo e Financeiro

AUTORIZAÇÃO DE FORNECIMENTO DE MATERIAL - AFM

AFM Nº: 2015008445
Nº DO PROCESSO: 5433/2014
TERMO DE COMPROMISSO Nº: 2015000083
CONTRATADA: LKB COMÉRCIO LTDA - ME
CNPJ: 20.002.684/0001-78
OBJETO: AQUISIÇÃO DE CALDO PARA CULINÁRIA SABOR CARNE CALDO PARA CULINÁRIA SABOR GALINHA
NOTA DE EMPENHO: 2015/00279
VALOR TOTAL: R$ 141,20 (CENTO E QUARENTA E UM REAIS E VINTE CENTAVOS)
DOTAÇÃO ORÇAMENTÁRIA: ELEMENTO DE DESPESA 3.3.90.30 FONTE TESOURO
DATA DA ASSINATURA: 28/12/2015

JANAINA KEILA APRESENTAÇÃO DE SOUSA
Gerente Administrativo e Financeiro

AUTORIZAÇÃO DE FORNECIMENTO DE MATERIAL - AFM

AFM Nº: 2015008446
Nº DO PROCESSO: 5433/2014
TERMO DE COMPROMISSO Nº: 2015000087
CONTRATADA: VIENA COMÉRCIO DE ALIMENTOS - LTDA
CNPJ: 01.587.218/0001-57
OBJETO: AQUISIÇÃO DE ÓLEO DE SOJA EMBALAGEM 900(NOVECENTOS) ML
NOTA DE EMPENHO: 2015/00280
VALOR TOTAL: R$ 147,60 (CENTO E QUARENTA E SETE REAIS E SESSENTA CENTAVOS)
DOTAÇÃO ORÇAMENTÁRIA: ELEMENTO DE DESPESA 3.3.90.30 FONTE TESOURO
DATA DA ASSINATURA: 28/12/2015

JANAINA KEILA APRESENTAÇÃO DE SOUSA
Gerente Administrativo e Financeiro

AUTORIZAÇÃO DE FORNECIMENTO DE MATERIAL - AFM

AFM Nº: 2015008447
Nº DO PROCESSO: 5434/2014
TERMO DE COMPROMISSO Nº: 2015000144
CONTRATADA: LKB COMÉRCIO LTDA - ME
CNPJ: 20.002.684/0001-78
OBJETO: AQUISIÇÃO DE EXTRATO DE TOMATE SIMPLES CONCENTRADO
NOTA DE EMPENHO: 2015/00281
VALOR TOTAL: R$ 66,24 (SESSENTA E SEIS REAIS E VINTE E QUATRO CENTAVOS)
DOTAÇÃO ORÇAMENTÁRIA: ELEMENTO DE DESPESA 3.3.90.30 FONTE TESOURO
DATA DA ASSINATURA: 28/12/2015

JANAINA KEILA APRESENTAÇÃO DE SOUSA
Gerente Administrativo e Financeiro

AUTORIZAÇÃO DE FORNECIMENTO DE MATERIAL - AFM

AFM Nº: 2015008476
Nº DO PROCESSO: 5430/2014
TERMO DE COMPROMISSO Nº: 2015000073
CONTRATADA: CELLI MERCANTIL E INDUSTRIA LTDA - ME
CNPJ: 09.269.451/0001-01
OBJETO: AQUISIÇÃO DE ALIMENTO ACHOCOLATADO EM PÓ 200(DUZENTOS)G
NOTA DE EMPENHO: 2015/000283
VALOR TOTAL: R$ 37,20 (TRINTA E SETE REAIS E VINTE CENTAVOS)
DOTAÇÃO ORÇAMENTÁRIA: ELEMENTO DE DESPESA 3.3.90.30 FONTE TESOURO
DATA DA ASSINATURA: 28/12/2015

JANAINA KEILA APRESENTAÇÃO DE SOUSA
Gerente Administrativo e Financeiro

AUTORIZAÇÃO DE FORNECIMENTO DE MATERIAL - AFM

AFM Nº: 2015008479
Nº DO PROCESSO: 5445/2014
TERMO DE COMPROMISSO Nº: 2015000182
CONTRATADA: VIENA COMERCIO DE ALIMENTOS LTDA
CNPJ: 01.587.218/0001-57
OBJETO: AQUISIÇÃO DE ALIMENTO AMIDO DE MILHO 500(QUINHENTOS)G
NOTA DE EMPENHO: 2015/000287
VALOR TOTAL: R$ 29,40 (VINTE E NOVE REAIS E QUARENTA CENTAVOS)
DOTAÇÃO ORÇAMENTÁRIA: ELEMENTO DE DESPESA 3.3.90.30 FONTE TESOURO
DATA DA ASSINATURA: 28/12/2015

JANAINA KEILA APRESENTAÇÃO DE SOUSA
Gerente Administrativo e Financeiro

SECRETARIA MUNICIPAL DE GESTÃO - SEMGE

RESUMO DO TERMO DE RESCISÃO CONTRATUAL

O MUNICÍPIO DE SALVADOR, através da Secretaria Municipal de Gestão- SEMGE, com sede na Av. Vale dos Barris, s/n, inscrita no CNPJ sob o nº 13.927.801/0003-00, neste ato, representado pela Sra. Sonia Magnólia Lemos de Carvalho, doravante denominada CONTRATANTE, e, do outro lado, a empresa PROSERVIL SERVICOS TECNICOS LTDA, com sede na Rua Tertuliano Francisco Feitosa, 238 - Casa Caiada, Olinda, Pernambuco, inscrita no CNPJ nº08.584.379/0001-36, neste ato representado pelo Sr. Tácito Correia Pinto, RG nº 5.950.387, CPF n.º 013.150.537-38, resolvem rescindir o contrato nº 023/2015, em vista dos fatos noticiados no processo nº4211/2015, sem prejuízo do prosseguimento e finalização de eventuais processos administrativos instaurados para apuração das mencionadas condutas, conforme disposto no art.79, II, da Lei 8.666/93.

Salvador, 30 de novembro de 2015.

KAIO VINICIUS MORAES LEAL
Diretor/DLP

SECRETARIA MUNICIPAL DE CULTURA E TURISMO - SECULT

Empresa Salvador Turismo - SALTUR

RESUMO DO CONTRATO

CONTRATO Nº 455/2015
PROCESSO Nº 352/2015
INEXIGIBILIDADE Nº 314/2015
Contratante: Empresa Salvador Turismo - SALTUR.
Contratada: A TAPA PRODUÇÕES ARTÍSTICAS LTDA - ME.
CLÁUSULA PRIMEIRA - DO OBJETO - O presente contrato tem como objeto a contratação da empresa

A TAPA PRODUÇÕES ARTÍSTICAS LTDA - ME, que tem a exclusividade do Grupo DO3, para apresentar-se no dia 31 de janeiro de 2016, na Barra, no Furdunço 2016 e nos dias 07 de fevereiro de 2016, em Cajazeiras e 08 de fevereiro de 2016, em Plataforma, no Carnaval de Salvador 2016, neste município.
CLÁUSULA SEGUNDA - DO VALOR - O valor do presente contrato é de R$ 35.000,00 (trinta e cinco mil reais), sendo R$ 15.000,00 (quinze mil reais) para a apresentação no Furdunço 2016 e R$ 10.000,00 (dez mil reais) por apresentação no Carnaval de Salvador 2016.
CLÁUSULA TERCEIRA - DA DOTAÇÃO ORÇAMENTÁRIA - Fonte: 000; Projeto/Atividade: 2301 - Realização do Calendário Anual de Eventos e Festas Populares; Elemento de Despesa: 3.3.90.39 - Outros Serviços de Terceiros - Pessoa Jurídica.
CLÁUSULA QUARTA - DA VIGÊNCIA - 06 (seis) meses.
DATA DA ASSINATURA: 28 de dezembro de 2015.
ASSINAM: Isaac Chaves Edington - Presidente
Antônio José Oliveira Lins - Diretor Administrativo e Financeiro
A TAPA PRODUÇÕES ARTÍSTICAS LTDA - ME

Salvador, 28 de dezembro de 2015.

ANTÔNIO JOSÉ OLIVEIRA LINS
Diretor Administrativo e Financeiro

RESUMO DO CONTRATO

CONTRATO Nº 467/2015
PROCESSO Nº 365/2015
INEXIGIBILIDADE Nº 326/2015
Contratante: Empresa Salvador Turismo - SALTUR.
Contratada: MARIA DE FÁTIMA GOMES DA COSTA - ME.
CLÁUSULA PRIMEIRA - DO OBJETO - O presente contrato tem como objeto a contratação da **MARIA DE FÁTIMA GOMES DA COSTA - ME**, que tem a exclusividade do artista Val Macambira, para apresentar-se no dia 07 de fevereiro de 2016, em Pau da Lima, no Carnaval de Salvador 2016, neste município.
CLÁUSULA SEGUNDA - DO VALOR - O valor do presente contrato é de R$ 20.000,00 (vinte mil reais).
CLÁUSULA TERCEIRA - DA DOTAÇÃO ORÇAMENTÁRIA - Fonte: 000; Projeto/Atividade: 2301 - Realização do Calendário Anual de Eventos e Festas Populares; Elemento de Despesa: 3.3.90.39 - Outros Serviços de Terceiros - Pessoa Jurídica.
CLÁUSULA QUARTA - DA VIGÊNCIA - 06 (seis) meses.
DATA DA ASSINATURA: 28 de dezembro de 2015.
ASSINAM: Isaac Chaves Edington - Presidente
Antônio José Oliveira Lins - Diretor Administrativo e Financeiro
MARIA DE FÁTIMA GOMES DA COSTA - ME

Salvador, 28 de dezembro de 2015.

ANTÔNIO JOSÉ OLIVEIRA LINS
Diretor Administrativo e Financeiro

RESUMO DO CONTRATO

CONTRATO Nº 468/2015
PROCESSO Nº 366/2015
INEXIGIBILIDADE Nº 327/2015
Contratante: Empresa Salvador Turismo - SALTUR.
Contratada: RES INEXPLICATA VOLANS.
CLÁUSULA PRIMEIRA - DO OBJETO - O presente contrato tem como objeto a contratação da **RES INEXPLICATA VOLANS**, que tem a exclusividade do artista Gerônimo, para apresentar-se nos dias 06 de fevereiro de 2016, em Itapoan e 09 de fevereiro de 2016, em São Caetano, no Carnaval de Salvador 2016, neste município.
CLÁUSULA SEGUNDA - DO VALOR - O valor do presente contrato é de R$ 50.000,00 (cinquenta mil reais), sendo R$ 25.000,00 (vinte cinco mil reais).
CLÁUSULA TERCEIRA - DA DOTAÇÃO ORÇAMENTÁRIA - Fonte: 000; Projeto/Atividade: 2301 - Realização do Calendário Anual de Eventos e Festas Populares; Elemento de Despesa: 3.3.90.39 - Outros Serviços de Terceiros - Pessoa Jurídica.
CLÁUSULA QUARTA - DA VIGÊNCIA - 06 (seis) meses.
DATA DA ASSINATURA: 28 de dezembro de 2015.
ASSINAM: Isaac Chaves Edington - Presidente
Antônio José Oliveira Lins - Diretor Administrativo e Financeiro
RES INEXPLICATA VOLANS

Salvador, 28 de dezembro de 2015.

ANTÔNIO JOSÉ OLIVEIRA LINS
Diretor Administrativo e Financeiro

RESUMO DO CONTRATO

CONTRATO Nº 469/2015
PROCESSO Nº 367/2015
INEXIGIBILIDADE Nº 328/2015
Contratante: Empresa Salvador Turismo - SALTUR.
Contratada: GLEISSE BARBOSA COSTA 02147663573.
CLÁUSULA PRIMEIRA - DO OBJETO - O presente contrato tem como objeto a contratação da empresa **GLEISSE BARBOSA COSTA 02147663573**, que tem a exclusividade do artista John Robert, para apresentar-se no dia 09 de fevereiro de 2016, em Plataforma, no Carnaval de Salvador 2016, neste município.
CLÁUSULA SEGUNDA - DO VALOR - O valor do presente contrato é de R$ 15.000,00 (quinze mil reais).
CLÁUSULA TERCEIRA - DA DOTAÇÃO ORÇAMENTÁRIA - Fonte: 000; Projeto/Atividade: 2301 - Realização do Calendário Anual de Eventos e Festas Populares; Elemento de Despesa: 3.3.90.39 - Outros Serviços de Terceiros - Pessoa Jurídica.
CLÁUSULA QUARTA - DA VIGÊNCIA - 06 (seis) meses.
DATA DA ASSINATURA: 28 de dezembro de 2015.
ASSINAM: Isaac Chaves Edington - Presidente
Antônio José Oliveira Lins - Diretor Administrativo e Financeiro
GLEISSE BARBOSA COSTA 02147663573

Salvador, 28 de dezembro de 2015.

ANTÔNIO JOSÉ OLIVEIRA LINS
Diretor Administrativo e Financeiro

RESUMO DO CONTRATO

CONTRATO Nº 470/2015
PROCESSO Nº 368/2015
INEXIGIBILIDADE Nº 329/2015
Contratante: Empresa Salvador Turismo - SALTUR.
Contratada: RES INEXPLICATA VOLANS.
CLÁUSULA PRIMEIRA - DO OBJETO - O presente contrato tem como objeto a contratação da RES INEXPLICATA VOLANS, que tem a exclusividade do artista Paulinho Boca de Cantor, para apresentar-se nos dias 08 de fevereiro de 2016, no Bairro São Caetano, e no dia 09 de fevereiro de 2016, no Bairro Itapoan, no Carnaval de Salvador 2016, neste município.
CLÁUSULA SEGUNDA - DO VALOR - O valor do presente contrato é de R$ 50.000,00 (cinquenta mil reais), sendo R$ 25.000,00 (vinte e cinco mil reais) por apresentação.
CLÁUSULA TERCEIRA - DA DOTAÇÃO ORÇAMENTÁRIA - Fonte: 000; Projeto/Atividade: 2301 - Realização do Calendário Anual de Eventos e Festas Populares; Elemento de Despesa: 3.3.90.39 - Outros Serviços de Terceiros - Pessoa Jurídica.
CLÁUSULA QUARTA - DA VIGÊNCIA - 06 (seis) meses.
DATA DA ASSINATURA: 28 de dezembro de 2015.
ASSINAM: Isaac Chaves Edington - Presidente
Antônio José Oliveira Lins - Diretor Administrativo e Financeiro
RES INEXPLICATA VOLANS

Salvador, 28 de dezembro de 2015.

ANTÔNIO JOSÉ OLIVEIRA LINS
Diretor Administrativo e Financeiro

RESUMO DO CONTRATO

CONTRATO Nº 471/2015
PROCESSO Nº 369/2015
INEXIGIBILIDADE Nº 330/2015
Contratante: Empresa Salvador Turismo - SALTUR.
Contratada: IRMA FERREIRA SANTOS 05563756530.
CLÁUSULA PRIMEIRA - DO OBJETO - O presente contrato tem como objeto a contratação da empresa **IRMA FERREIRA SANTOS 05563756530**, que tem a exclusividade da Oficina de Frevos e Dobrados, para apresentar-se nos dias 31 de janeiro de 2016, na Barra e 05 de fevereiro de 2016, na avenida, no Furdunço 2016 e no dia 03 de fevereiro de 2016, na abertura do Carnaval de Salvador 2016, neste município.
CLÁUSULA SEGUNDA - DO VALOR - O valor do presente contrato é de R$ 46.000,00 (quarenta e seis mil reais), sendo R$ 8.000,00 (oito mil reais) por apresentação no Furdunço 2016 e R$ 30.000,00 (trinta mil reais) para a apresentação na abertura do Carnaval de Salvador 2016.
CLÁUSULA TERCEIRA - DA DOTAÇÃO ORÇAMENTÁRIA - Fonte: 000; Projeto/Atividade: 2301 - Realização do Calendário Anual de Eventos e Festas Populares; Elemento de Despesa: 3.3.90.39 - Outros Serviços de Terceiros - Pessoa Jurídica.
CLÁUSULA QUARTA - DA VIGÊNCIA - 06 (seis) meses.
DATA DA ASSINATURA: 28 de dezembro de 2015.
ASSINAM: Isaac Chaves Edington - Presidente
Antônio José Oliveira Lins - Diretor Administrativo e Financeiro
IRMA FERREIRA SANTOS 05563756530

Salvador, 28 de dezembro de 2015.

ANTÔNIO JOSÉ OLIVEIRA LINS
Diretor Administrativo e Financeiro

RESUMO DO CONTRATO

CONTRATO Nº 472/2015
PROCESSO Nº 370/2015
INEXIGIBILIDADE Nº 331/2015
Contratante: Empresa Salvador Turismo - SALTUR.
Contratada: NZINGA PRODUÇÕES ARTÍSTICAS E CULTURAIS LTDA-ME.
CLÁUSULA PRIMEIRA - DO OBJETO - O presente contrato tem como objeto a contratação da empresa NZINGA PRODUÇÕES ARTÍSTICAS E CULTURAIS LTDA-ME, que tem a exclusividade da artista Larissa Luz, para apresentar-se nos dias 06 de fevereiro de 2016, no Bairro Itapuã, no dia 07 de fevereiro de 2016, no Bairro da Liberdade, e no dia 08 de fevereiro de 2016, no Bairro Boca do Rio, no Carnaval de Salvador 2016, neste município.

CLÁUSULA SEGUNDA - DO VALOR - O valor do presente contrato é de R$ 35.000,00 (trinta e cinco mil reais), sendo R$ 10.000,00 (dez mil reais) para apresentação em Itapuã, R$ 15.000,00 (quinze mil reais) para a apresentação na Liberdade e R$ 10.000,00 (dez mil reais) para a apresentação na Boca do Rio.
CLÁUSULA TERCEIRA - DA DOTAÇÃO ORÇAMENTÁRIA - Fonte: 000; Projeto/Atividade: 2301 - Realização do Calendário Anual de Eventos e Festas Populares; Elemento de Despesa: 3.3.90.39 - Outros Serviços de Terceiros - Pessoa Jurídica.
CLÁUSULA QUARTA - DA VIGÊNCIA - 06 (seis) meses.
DATA DA ASSINATURA: 28 de dezembro de 2015.
ASSINAM: Isaac Chaves Edington - Presidente
Antônio José Oliveira Lins - Diretor Administrativo e Financeiro
NZINGA PRODUÇÕES ARTÍSTICAS E CULTURAIS LTDA-ME

Salvador, 28 de dezembro de 2015.

ANTÔNIO JOSÉ OLIVEIRA LINS
Diretor Administrativo e Financeiro

RESUMO DO CONTRATO

CONTRATO Nº 473/2015
PROCESSO Nº 371/2015
INEXIGIBILIDADE Nº 332/2015
Contratante: Empresa Salvador Turismo - SALTUR.
Contratada: ALDEIA TRIBAL EDITORA E PRODUÇÕES ARTISTICAS LTDA - ME.
CLÁUSULA PRIMEIRA - DO OBJETO - O presente contrato tem como objeto a contratação da empresa ALDEIA TRIBAL EDITORA E PRODUÇÕES ARTISTICAS LTDA - ME, que tem a exclusividade do grupo Ara Ketu, para apresentar-se nos dias 08 de fevereiro de 2016, no Bairro Periperi e no dia 09 de fevereiro de 2016, no Circuito Dodô, no Carnaval de Salvador 2016, neste município.
CLÁUSULA SEGUNDA - DO VALOR - O valor do presente contrato é de R$ 55.000,00 (cinquenta e cinco mil reais), sendo R$ 25.000,00 (vinte e cinco mil reais) pela apresentação em Periperi, e R$ 30.000,00 (trinta mil reais), no Circuito Dodô.
CLÁUSULA TERCEIRA - DA DOTAÇÃO ORÇAMENTÁRIA - Fonte: 000; Projeto/Atividade: 2301 - Realização do Calendário Anual de Eventos e Festas Populares; Elemento de Despesa: 3.3.90.39 - Outros Serviços de Terceiros - Pessoa Jurídica.
CLÁUSULA QUARTA - DA VIGÊNCIA - 06 (seis) meses.
DATA DA ASSINATURA: 28 de dezembro de 2015.
ASSINAM: Isaac Chaves Edington - Presidente
Antônio José Oliveira Lins - Diretor Administrativo e Financeiro
ALDEIA TRIBAL EDITORA E PRODUÇÕES ARTISTICAS LTDA - ME

Salvador, 28 de dezembro de 2015.

ANTÔNIO JOSÉ OLIVEIRA LINS
Diretor Administrativo e Financeiro

RESUMO DO CONTRATO

CONTRATO nº 474/2015
PROCESSO nº 372/2015
INEXIGIBILIDADE nº 333/2015
Contratante: Empresa Salvador Turismo - SALTUR.
Contratada: MUNDO DA ROSA PODUÇÕES ARTÍSTICAS LTDA - ME.
CLÁUSULA PRIMEIRA - DO OBJETO - O presente contrato tem como objeto a contratação da empresa **MUNDO DA ROSA PODUÇÕES ARTÍSTICAS LTDA - ME**, que tem a exclusividade da artista Alinne Rosa, para apresentar-se no dia 30 de dezembro de 2015, na Praça Cairú, no Réveillon de Salvador 2015/2016, neste município.
CLÁUSULA SEGUNDA - DO VALOR - O valor do presente contrato é de R$ 40.000,00 (quarenta mil reais).
CLÁUSULA TERCEIRA - DA DOTAÇÃO ORÇAMENTÁRIA - Fonte: 000; Projeto/Atividade: 2301 - Realização do Calendário Anual de Eventos e Festas Populares; Elemento de Despesa: 3.3.90.39 - Outros Serviços de Terceiros - Pessoa Jurídica.
CLÁUSULA QUARTA - DA VIGÊNCIA - 06 (seis) meses.
DATA DA ASSINATURA: 28 de dezembro de 2015.
ASSINAM: Isaac Chaves Edington - Presidente
Antônio José Oliveira Lins - Diretor Administrativo e Financeiro
MUNDO DA ROSA PODUÇÕES ARTÍSTICAS LTDA - ME

Salvador, 28 de dezembro de 2015.

ANTÔNIO JOSÉ OLIVEIRA LINS
Diretor Administrativo e Financeiro

AUTORIZAÇÃO DE FORNECIMENTO DE MATERIAL-AFM

AFM: N° 2015006866
LICITAÇÃO: PE N° 142/2014
PROCESSO: N° 3690/2014
CONTRATANTE: SALTUR
CNPJ: 14.909.105/0001-72
CONTRATADA: LARCLEAN SAUDE AMBIENTAL LTDA
CNPJ: 11.508.726/0001-56
OBJETO: Contratação de Prestação de Serviços de Dedetização, Desratização Desalojamento de Pombos/ Morcego, Descupinização nas áreas da SALTUR ,conforme especificações nos termos de referência nos autos.
VALOR TOTAL: R$ 1.957,72 (hum mil, novecentos e cinquenta e sete reais e setenta e dois centavos).
DOTAÇÃO ORÇAMENTÁRIA: Projeto Atividade: 2001-Elemento Despesa: 3.3.90.24-Fonte: 001

Salvador, 28 de Dezembro de 2015.

ANTONIO JOSÉ OLIVEIRA LINS
Diretor Administrativo Financeiro

AUTORIZAÇÃO DE FORNECIMENTO DE MATERIAL-AFM

AFM: N° 2015006868
LICITAÇÃO: PE N° 142/2014
PROCESSO: N° 3690/2014
CONTRATANTE: SALTUR
CNPJ: 14.909.105/0001-72
CONTRATADA: LARCLEAN SAUDE AMBIENTAL LTDA
CNPJ: 11.508.726/0001-56
OBJETO: Contratação de Empresa para Prestação de Serviços de Lavagem,Higienização de Reservatórios nas instalações da SALTUR, conforme Contrato 152/2015.
VALOR TOTAL: R$ 1.127,75 (hum mil, cento e vinte e sete reais e setenta e cinco centavos).
DOTAÇÃO ORÇAMENTÁRIA: Projeto Atividade: 2001-Elemento Despesa: 3.3.90.24-Fonte: 001

Salvador, 28 de Dezembro de 2015.

ANTONIO JOSÉ OLIVEIRA LINS
Diretor Administrativo Financeiro

SECRETARIA MUNICIPAL DA SAÚDE - SMS

RESUMO DE TERMO DE COMPROMISSO Nº 338/2015

PREGÃO ELETRÔNICO SMS: 117/2015
PROCESSO Nº 5753/2015
OBJETO: Registro de preços para aquisição de medicamentos
TERMO DE COMPROMISSO SMS Nº: 338/2015
CONTRATADA: ONCOEXO DISTRIBUIDORA DE MEDICAMENTOS LTDA
CNPJ: 08.958.628/0001-06
VIGÊNCIA: O prazo de vigência será de 01 (um) ano, a contar da data de assinatura.
AMPARO LEGAL: Lei Federal nº 8.666/93, Municipal 4.484/92 e Decreto Municipal nº 10.267/93.
DOTAÇÃO ORÇAMENTÁRIA:

ÓRGÃO	PROJETO/ATIVIDADE	ELEMENTO DE DESPESA	FONTE(S)
SMS	10.303.030.2104	3.3.90.30	002 014

DATA DA ASSINATURA 21/12/2015
ASSINAM: JOSÉ ANTÔNIO RODRIGUES ALVES
SECRETÁRIO MUNICIPAL DA SAÚDE
ALBINO LUCIANI LIMA BEZERRA
ONCOEXO DISTRIBUIDORA DE MEDICAMENTOS LTDA

PREÇOS REGISTRADOS:

ITEM	MATERIAL	UF	VALOR UNITÁRIO
01	METOPROLOL SUCCINATO 25MG COMPRIMIDO DE LIBERAÇÃO PROLONGADA MARCA/FABRICANTE: ASTRAZENECA	CP	0,54

Salvador, 28 de dezembro de 2015.

ARMANDO JOSÉ MEIRELES DA SILVA LESSA
Coordenador

RESUMO DE TERMO DE COMPROMISSO Nº 347/2015

PREGÃO ELETRÔNICO SMS: 133/2015
PROCESSO Nº 7763/2015
OBJETO: Registro de preços para aquisição de medicamentos
TERMO DE COMPROMISSO SMS Nº: 347/2015
CONTRATADA: SALVADOR DISTRIBUIDORA DE MEDICAMENTOS LTDA - EPP
CNPJ: 21.632.425/0001-93
VIGÊNCIA: O prazo de vigência será de 01 (um) ano, a contar da data de assinatura.
AMPARO LEGAL: Lei Federal nº 8.666/93, Municipal 4.484/92 e Decreto Municipal nº 10.267/93.

DOTAÇÃO ORÇAMENTÁRIA:

ÓRGÃO	PROJETO/ATIVIDADE	ELEMENTO DE DESPESA	FONTE(S)
SMS	10.303.030.2104 10.301.027.2087	3.3.90.30 3.3.90.32	002 014

DATA DA ASSINATURA 21/12/2015
ASSINAM: JOSÉ ANTÔNIO RODRIGUES ALVES
SECRETÁRIO MUNICIPAL DA SAÚDE
LUZINAIDE DA SILVA LIMA TEIXEIRA
SALVADOR DISTRIBUIDORA DE MEDICAMENTOS LTDA - EPP

PREÇOS REGISTRADOS:

ITEM	MATERIAL	UF	VALOR UNITÁRIO
01	HIDROCORTISONA HEMISSUCINATO 500MG MARCA/ FABRICANTE: TEUTO	AP	5,833
02	SULFATO DE MAGNÉSIO 50% INJETÁVEL MARCA/ FABRICANTE: ISOFARMA	AP	0,700
03	VASELINA ESTÉRIL POMADA TÓPICA 25G MARCA/ FABRICANTE: RIO QUIMICA	BS	3,333

Salvador, 28 de dezembro de 2015.

ARMANDO JOSÉ MEIRELES DA SILVA LESSA
Coordenador

RESUMO DE TERMO DE COMPROMISSO Nº 348/2015

PREGÃO ELETRÔNICO SMS: 133/2015
PROCESSO Nº 7763/2015
OBJETO: Registro de preços para aquisição de medicamentos
TERMO DE COMPROMISSO SMS Nº: 348/2015
CONTRATADA: D-HOSP DISTRIBUIDORA HOSPITALAR IMPORTAÇÃO E EXPORTAÇÃO LTDA
CNPJ: 08.076.127/0009-53
VIGÊNCIA: O prazo de vigência será de 01 (um) ano, a contar da data de assinatura.
AMPARO LEGAL: Lei Federal nº 8.666/93, Municipal 4.484/92 e Decreto Municipal nº 10.267/93.

DOTAÇÃO ORÇAMENTÁRIA:

ÓRGÃO	PROJETO/ATIVIDADE	ELEMENTO DE DESPESA	FONTE(S)
SMS	10.303.030.2104 10.301.027.2087	3.3.90.30 3.3.90.32	002 014

DATA DA ASSINATURA 21/12/2015
ASSINAM: JOSÉ ANTÔNIO RODRIGUES ALVES
SECRETÁRIO MUNICIPAL DA SAÚDE
CARLOS ABEL DIAS SANTOS FILHO
D-HOSP DISTRIBUIDORA HOSPITALAR IMPORTAÇÃO E EXPORTAÇÃO LTDA

PREÇOS REGISTRADOS:

ITEM	MATERIAL	UF	VALOR UNITÁRIO
01	HIDROXICLOROQUINA SULFATO 400MG MARCA/FABRICANTE: ASPEN FARMACÊUTICA S/A	CP	1,14

Salvador, 28 de dezembro de 2015.

ARMANDO JOSÉ MEIRELES DA SILVA LESSA
Coordenador

RESUMO DE TERMO DE COMPROMISSO Nº 356/2015

PREGÃO ELETRÔNICO SMS: 138/2015
PROCESSO Nº 8664/2015
OBJETO: Registro de preços para aquisição de medicamentos
TERMO DE COMPROMISSO SMS Nº: 356/2015
CONTRATADA: D-HOSP DISTRIBUIDORA HOSPITALAR IMPORTAÇÃO E EXPORTAÇÃO LTDA
CNPJ: 08.076.127/0009-53
VIGÊNCIA: O prazo de vigência será de 01 (um) ano, a contar da data de assinatura.
AMPARO LEGAL: Lei Federal nº 8.666/93, Municipal 4.484/92 e Decreto Municipal nº 10.267/93.

DOTAÇÃO ORÇAMENTÁRIA:

ÓRGÃO	PROJETO/ATIVIDADE	ELEMENTO DE DESPESA	FONTE(S)
SMS	10.303.030.2104	3.3.90.30 3.3.90.32	002 014

DATA DA ASSINATURA 21/12/2015
ASSINAM: JOSÉ ANTÔNIO RODRIGUES ALVES
SECRETÁRIO MUNICIPAL DA SAÚDE
CARLOS ABEL DIAS SANTOS FILHO
D-HOSP DISTRIBUIDORA HOSPITALAR IMPORTAÇÃO E EXPORTAÇÃO LTDA

PREÇOS REGISTRADOS:

ITEM	MATERIAL	UF	VALOR UNITÁRIO
01	ÁCIDO VALPRÓICO 500MG - ÁCIDO VALPRÓICO, 500MG. MARCA/ FABRICANTE: ABBOTT LABORATÓRIOS DO BRASIL LTDA	CP	0,42

Salvador, 28 de dezembro de 2015.

ARMANDO JOSÉ MEIRELES DA SILVA LESSA
Coordenador

RESUMO DE TERMO DE COMPROMISSO Nº 358/2015

PREGÃO ELETRÔNICO SMS: 138/2015
PROCESSO Nº 8664/2015
OBJETO: Registro de preços para aquisição de medicamentos
TERMO DE COMPROMISSO SMS Nº: 358/2015
CONTRATADA: CRISTÁLIA PRODUTOS QUIMICOS FARMACÊUTICOS LTDA
CNPJ: 44.734.671/0001-51
VIGÊNCIA: O prazo de vigência será de 01 (um) ano, a contar da data de assinatura.
AMPARO LEGAL: Lei Federal nº 8.666/93, Municipal 4.484/92 e Decreto Municipal nº 10.267/93.

DOTAÇÃO ORÇAMENTÁRIA:

ÓRGÃO	PROJETO/ATIVIDADE	ELEMENTO DE DESPESA	FONTE(S)
SMS	10.303.030.2104	3.3.90.30 3.3.90.32	002 014

DATA DA ASSINATURA 21/12/2015
ASSINAM: JOSÉ ANTÔNIO RODRIGUES ALVES
SECRETÁRIO MUNICIPAL DA SAÚDE
JORGE CLEBER DOS SANTOS MORENO
CRISTÁLIA PRODUTOS QUIMICOS FARMACÊUTICOS LTDA

PREÇOS REGISTRADOS:

ITEM	MATERIAL	UF	VALOR UNITÁRIO
01	FLUFENAZINA 25MG 1ML FLUFENAZINA 25MG, AMPOLA 1ML, CAIXA COM 50 AMPOLAS MARCA/FABRICANTE: CRISTÁLIA PROD. QUIM. FARM. LTDA	AP	3,54
02	FLUMAZENIL SOLUÇÃO INJETÁVEL 0,1MG/ML 5ML MARCA/ FABRICANTE: CRISTÁLIA PROD. QUIM. FARM. LTDA	AP	11,49
03	HALOPERIDOL 5MG - HALOPERIDOL 5MG MARCA/FABRICANTE: CRISTÁLIA PROD. QUIM. FARM. LTDA	CP	0,066
04	LEVOMEPROMAZINA 25MG - LEVOMEPROMAZINA 25MG MARCA/ FABRICANTE: CRISTÁLIA PROD. QUIM. FARM. LTDA	CP	0,305

Salvador, 28 de dezembro de 2015.

ARMANDO JOSÉ MEIRELES DA SILVA LESSA
Coordenador

COORDENADORIA ADMINISTRATIVA

AUTORIZAÇÃO DE FORNECIMENTO DE MATERIAL - AFM

OBJETO: Móveis Hospitalares, Odonto e Ambulatoriais
PROCESSO: 2679/2015
AFM Nº: 8508/2015 - R$ 25.185,00- DATA DA ASSINATURA: 17/12/2015
CONTRATADA: DIVIMED COMÉRCIO DE PRODUTOS HOSPITALARES LTDA
CNPJ: 02.421.679/0001-18

PRAZO: IMEDIATO
AMPARO LEGAL: Lei Federal nº 8.666/93, Municipal nº 4.484/92 e Decreto Municipal nº 10.267/93.
DOTAÇÃO ORÇAMENTÁRIA: Projeto Atividade: 2087; Elemento de Despesas 04.4.90.52; Fonte de Recursos 014 (Transferência de Recursos do Sistema Único de Saúde - SUS),

Salvador, 28 de dezembro de 2015

ARMANDO JOSÉ MEIRELES DA SILVA LESSA
Coordenador

SECRETARIA MUNICIPAL DE URBANISMO - SUCOM

RESUMO DE TERMO DE ACORDO E COMPROMISSO

PROCESSO Nº: 28088/2014 - SUCOM
ACORDANTES: SECRETARIA MUNICIPAL DE URBANISMO e a JP PATRIMONIAL LTDA.
OBJETO: Tendo em vista o que consta no processo nº 28088/2014 - origem SUCOM, bem como o que dispõe a Lei nº 7.400/2008, publicado no DOM de 23/25 de fevereiro de 2008, que dispõe sobre o Plano Diretor de Desenvolvimento Urbano do Município do Salvador, alterada pela Lei 8798/15 a SECRETARIA MUNICIPAL DE URBANISMO e a JP PATRIMONIAL LTDA. celebram o TERMO DE ACORDO E COMPROMISSO mediante as condições seguintes: A JP PATRIMONIAL LTDA. se compromete a pagar ao Município o valor relativo ao Direito de Construir, mediante Outorga Onerosa, calculado na importância de R$462.983,97 (quatrocentos e sessenta e dois mil, novecentos e oitenta e três reais e noventa e sete centavos), em 09 (nove) parcelas mensais, no valor de R$51.442,66 cinquenta e um mil, quatrocentos e quarenta e dois reais e sessenta e seis centavos). O Alvará de Habite-se, estará condicionado á comprovação do pagamento total das parcelas
DATA DA ASSINATURA: 01/12/2015
AMPARO LEGAL: Lei nº 7.400/2008 alterada pela Lei 8798/15.

GABINETE DO SECRETARIO DA SECRETARIA MUNICIPAL DE URBANISMO, em 23/12/2015.

SILVIO DE SOUSA PINHEIRO
Secretário da SUCOM

RESUMO DE TERMO DE ACORDO E COMPROMISSO

PROCESSO Nº: 53266/2015 - SUCOM
ACORDANTES: SECRETARIA MUNICIPAL DE URBANISMO e a CONSTRUTORA CAM FERREIRA LTDA.
OBJETO: Tendo em vista o que consta no processo nº 53266/2015 - origem SUCOM, bem como o que dispõe a Lei nº 7.400/2008, publicado no DOM de 23/25 de fevereiro de 2008, que dispõe sobre o Plano Diretor de Desenvolvimento Urbano do Município do Salvador, alterada pela Lei 8798/15 a SECRETARIA MUNICIPAL DE URBANISMO e a CONSTRUTORA CAM FERREIRA LTDA celebram o TERMO DE ACORDO E COMPROMISSO mediante as condições seguintes: A CONSTRUTORA CAM FERREIRA LTDA se compromete a pagar ao Município o valor relativo ao Direito de Construir, mediante Outorga Onerosa, calculado na importância de R$ 720.480,42 (setecentos e vinte mil, quatrocentos e oitenta reais e quarenta e dois centavos), em 12 (doze) parcelas mensais, no valor de R$ 60.040,03 (sessenta mil, quarenta reais e três centavos). O Alvará de Habite-se, estará condicionado à comprovação do pagamento total das parcelas.
DATA DA ASSINATURA: 14/10/2015
AMPARO LEGAL: Lei nº 7.400/2008 alterada pela Lei 8798/15.

GABINETE DO SECRETARIO DA SECRETARIA MUNICIPAL DE URBANISMO, em 28/12/2015.

SILVIO DE SOUSA PINHEIRO
Secretário da SUCOM

SECRETARIA MUNICIPAL DE MOBILIDADE - SEMOB

Superintendência do Trânsito do Salvador - TRANSALVADOR

RESUMO DE DISTRATO ADMINISTRATIVO

CONTRATO N.º 023/2010

CONTRATANTE: SUPERINTENDÊNCIA DE TRÂNSITO DO SALVADOR - TRANSALVADOR
CNPJ: 10.603.491/0001-19
CONTRATADA: EMPRESA BRASILEIRA DE CORREIOS E TELEGRAFOS- CORREIOS
CNPJ: 34.028.316/0005-37
PROCESSO: 78706/2015
OBJETO: As partes decidem de comum acordo, com fundamento no art. 472 do Código Civil, formalizar o distrato do contrato de prestação de serviços e venda de produtos n° 23/2010 - TRANSALVADOR, datado de 05/07/2010, dando o mesmo por encerrado a partir de 02 de novembro de 2015.
AMPARO LEGAL: Lei Federal nº 8.666/93
DATA DA ASSINATURA: 11 de novembro de 2015.
ASSINAM: FABRIZZIO MULLER MARTINEZ
CONTRATANTE
CLAUDIO MORAS GARCIA
VAGNER JOSÉ DO PRADO
CONTRATADA

FABRIZZIO MULLER MARTINEZ
Superintendente Executivo

SECRETARIA MUNICIPAL DE MANUTENÇÃO DA CIDADE - SEMAN

AUTORIZAÇÃO DE FORNECIMENTO DE MATERIAL - AFM

AFM: 2015007970
Nº PROCESSO: 5395/2015
CONTRATADA: Comdados Comércio e Serviços Eletrônicos Ltda
CNPJ: 34.203.752/0001-71
OBJETO: Aquisição de materiais de informática.
VALOR TOTAL: R$ 3.100,00 (Três mil e cem reais)
DOTAÇÃO ORÇAMENTÁRIA: 56002
Projeto/Atividade: 2001.
Elemento Despesa: 449052
Fonte: 0.100

Salvador, 28 de dezembro de 2015.

ALINE ELOY DE ALCÂNTARA SANTOS LIMA
Coordenadora Administrativa

SECRETARIA MUNICIPAL DA INFRAESTRUTURA, HABITAÇÃO E DEFESA CIVIL - SINDEC

Superintendência de Conservação e Obras Públicas do Salvador - SUCOP

RESUMO DO CONTRATO Nº 026/2015

Processo nº: 1221/2015
Inexigibilidade nº: 012/2015
Contratante: SUCOP-SUPERINTENDÊNCIA DE CONSERVAÇÃO E OBRAS PÚBLICAS DO SALVADOR-CNPJ nº 10.635.089/0001-16
Contratada: COMPANHIA DE ELETRICIDADE DO ESTADO DA BAHIA- COELBA-CNPJ/MF nº 15.139.629/0001-94
Objeto: Execução das obras de adequação da rede elétrica de distribuição de baixa tensão, na área de interferência do Projeto de Requalificação da Orla de Itapuã, Salvador/BA, decorrente da Requalificação da Orla Marítima, de acordo com as condições técnicas e orçamento resumidos na Carta nº 305/CCO/2015 e projetos elétricos nº X-0678471 e X-0678096
Valor global: R$ 344.052,42 (trezentos e quarenta e quatro mil cinquenta e dois reais e quarenta e dois centavos)
Unidade Orçamentária 51.60.02 - GERAF; Subação: 101901 Obras de Requalificação da Orla Marítima de Salvador; Fonte de Recurso: 0.1.00.000000 - Tesouro, Natureza da Despesa: 33.90.39 Outros Serviços de Terceiros - Pessoa Jurídica
Prazo de vigência: 180 (cento e oitenta) dias, contados a partir da data de sua assinatura.
Base Legal: Lei Federal nº 8.666/93
Data de Assinatura: 07/12/2015
Assinam: ANTÔNIO ALMIR SANTANA MELO JR. - SUCOP
PAULO MEDEIROS e SANDRA CARVALHO B. DA FONSECA - COELBA

Retroagindo seus efeitos à data de sua assinatura.

CONVÊNIOS

SECRETARIA MUNICIPAL DE PROMOÇÃO SOCIAL, ESPORTE E COMBATE À POBREZA - SEMPS

RESUMO DO TERMO DE APOSTILAMENTO Nº 010/2015

PROCESSO Nº: 2103/2015
CONVÊNIO Nº: 033/2015
ÓRGÃO/EMPRESA: CASA DAS ARTES ILÊ AIÓ
OBJETO: Informar a alteração da conta bancária para movimentação dos recursos do convênio.
AMPARO LEGAL: Lei 8.666/93 e 4.484/92
AGENCIA: 4278-1
CONTA CORRENTE: 3922-5
BANCO: BANCO DO BRASIL

Salvador, 28 de dezembro de 2015

BRUNO SOARES REIS
Secretário

RESUMO DE ADITIVO

ESPÉCIE: PRIMEIRO TERMO ADITIVO AO CONVÊNIO Nº 047/2015

CONVENENTES: PMS/SEMPS - CNPJ. 13.927.801/0017-06
ABS ASSOCIAÇÃO DE BICICROSS DE SALVADOR - CNPJ nº 06.055.992/0001-30

OBJETO: Fica prorrogada "de ofício" a vigência do convênio administrativo de natureza financeira n° 047/2015, oriundo do Processo Administrativo nº 2097/2015, de 01/12/2015 até 14/01/2016, com fundamento no item 8.2.1, inciso VI, da IN CGM N° 01/08, com a exclusiva finalidade de viabilizar a utilização dos recursos em atraso e prestação de contas.

Base legal: IN 01/08-CGM

DATA DE ASSINATURA: 27 de novembro de 2015

PELO MUNICÍPIO/SEMPS:**BRUNO SOARES REIS**
Secretário

RETIFICAÇÃO

NO RESUMO DO CONVÊNIO Nº 047/2015, PUBLICADO NO DOM Nº 6.452 EM 29/10/2015, PÁGINA 15,

ONDE SE LÊ:

Prazo de Vigência: 29.10.2015 a 30.11.2016.

LEIA-SE:

Prazo de Vigência: 29.10.2015 a 30.11.2015.

Salvador, 28 de dezembro de 2015

BRUNO SOARES REIS
Secretário

DIÁRIO OFICIAL DO MUNICÍPIO

EDITAIS

SECRETARIA MUNICIPAL DA FAZENDA - SEFAZ

EDITAL

A Coordenadoria de Cadastro da Secretaria Municipal da Fazenda, em cumprimento ao disposto no Artigo 293-B, da Lei 7.186/2006 notifica os contribuintes abaixo relacionados do INDEFERIMENTO dos processos indicados, cujo o resultados encontra-se publicados no site www.sefaz.ba.gov.br (Serviços/Consultas/Processos), observando-se o prazo de 15 (quinze) dias a contar da data de publicação deste edital para apresentação de recursos, conforme previsto no Artigo 289, parágrafo 2º, da Lei 7.186/2006.

PROCESSO	REQUERENTE	ASSUNTO
68165/2015	DACILDA CLEMENTE DE ALENCAR	ALT. TITULARIDADE
62088/2015	MARIA CELESTE RIBEIRO TOUTSIS	ALT. TITULARIDADE
9172/2015	KELLY ROSE SANTOS MORAES	ALT. TITULARIDADE
69172/2015	KELLY ROSE SANTOS MORAES	ALT. TITULARIDADE
69181/2015	KELLY ROSE SANTOS MORAES	ALT. TITULARIDADE
67595/2015	CONSTRUTORA SOL E. IMOBIL LTDA	ALT. TITULARIDADE
57728/2015	EBISA ENG BR. IND E SANEAMENTO S/A	ALT. TITULARIDADE
65797/2015	FRANCISCO MANUEL GOMES COSTA	ALT. TITULARIDADE
31077/2015	MARIA DALVA CARNEIRO DE OLIVEIRA	ALT. TITULARIDADE
67172/2015	JOSINETE CRUZ BISPO	ALT. TITULARIDADE
31224/2015	EDITE FERREIRA DOS SANTOS	ALT. TITULARIDADE
23408/2015	CLAUDIA MARIA RAMOS LIMA	ALT. TITULARIDADE
3163/2015	LAUDEMIRO OLIVEIRA	ALT. TITULARIDADE
3435/2015	ALAÍDE DA SILVA MIRANDA	ALT. TITULARIDADE
66764/2015	ROSA MENDES BARBOSA	ALT. TITULARIDADE
25544/2015	FERREIRA F.INCORPORAÇÕES LTDA	ALT. TITULARIDADE
67248/2015	EMMANUELLE OLIVEIRA DA SILVA	ALT. TITULARIDADE
36036/2015	WALTER COSTA SILVA	ALT. TITULARIDADE
66591/2015	JOSEFA DE ALMEIDA SANTANA	ALT. TITULARIDADE
67468/2015	ALBERTO S. DE ALMEIDA SANTOS	ALT. TITULARIDADE
7275/2015	RENILDA ANGELICA COSTA DOS REIS	ALT. TITULARIDADE
5413/2015	ANTONIO MORAES MIRANDA	ALT. TITULARIDADE
67766/2015	ARTHUR PALMEIRA DA SILVA LAGO	ALT. TITULARIDADE
51872/2015	METRUS EMPREENDIMENTOS LTDA	ALT. TITULARIDADE
51964/2015	IVO CHANAKIAN	ALT. TITULARIDADE
11376/2015	MARIA LUCIA SANTANA DA CRUZ	ALT. TITULARIDADE
69082/2015	NILTON DE OLIVEIRA PEREIRA	ALT. TITULARIDADE
3516/2015	LOURIVAL SILVA SANTOS	ALT. TITULARIDADE
3563/2015	ANGEOLINA PINHEIRO DE JESUS	ALT. TITULARIDADE
68385/2015	CONSTRUTORA SOL E. IMOBL LTDA	ALT. TITULARIDADE
68380/2015	JAILSON CARVALHO	ALT. TITULARIDADE
68465/2015	HELENITA FERREIRA DE SOUZA	ALT. TITULARIDADE
44779/2015	GILZELDA CRISTINA ANDRADE	ALT. TITULARIDADE
67797/2015	EDMILSON BATISTA COSTA	ALT. TITULARIDADE
67862/2015	HERCULANO ALVES DOS SANTOS FILHO	ALT. TITULARIDADE
67804/2015	MARINELZA LOPES DE OLIVEIRA	ALT. TITULARIDADE
67802/2015	JOSE ROBERTO DA SILVA	ALT. TITULARIDADE
67878/2015	RICARDO BARBOSA VELOSO	ALT. TITULARIDADE
62641/2015	POSTO NOVO BAIRRO S/A	ALT. TITULARIDADE
68115/2015	CONSTRUTORA SOL E.IMOB LTDA	ALT. TITULARIDADE
68758/2015	MARIA JOSE BATISTA COSTA	ALT. TITULARIDADE

Salvador, 28 de Dezembro de 2015

ANA LUZIA CALDAS DA SILVA
Coordenadora de Cadastro

SECRETARIA MUNICIPAL DE GESTÃO - SEMGE

AVISO DE DIVULGAÇÃO

A Secretária Municipal de Gestão, na forma que determina o parágrafo 5º do artigo 6º do Decreto 21.550/2011, faz divulgar o quantitativo de vagas, conforme Anexo I, para o Programa Portal para a Universidade, subprograma de Incentivo à Educação Superior pelas instituições de ensino superior, conveniadas com a Prefeitura Municipal do Salvador, ao tempo em que informa:

1º - A Seleção do Portal do primeiro semestre de 2016 oferece para os cursos de graduação plena 60 (sessenta) vagas a título de Ajuda Pecuniária aos servidores e empregados públicos. As demais vagas disponibilizadas aos servidores, empregados municipais e seus dependentes serão 30% de Redução de Custo ou 35% em caso de transferência de outra instituição para instituição conveniada.

2º - Só será concedido o benefício da Ajuda Pecuniária ao servidor ou empregado público que esteja regularmente matriculado em curso, exigido em cargo da mesma carreira em que se encontre, de acordo com o Anexo II.

3º - As inscrições para o Programa Portal Para a Universidade, Subprograma "Incentivo à Educação Superior" ocorrerão no Setor de Gestão de Pessoas de cada órgão ou entidade, no período de 17/12/15 a 08/01/2016.

4º - No ato da inscrição o servidor deverá apresentar a cópia do contracheque, comprovante de matrícula 2016.1, CPF, cópia do RG (para dependentes), cópia da certidão de casamento (para cônjuge) e diploma ou certificado de conclusão de curso, se graduado, preenchendo, neste ato, a Ficha de Inscrição e a Declaração de Compromisso.

5º - A DGP/CDV - Diretoria de Gestão de Pessoas/Coordenadoria Central de Desenvolvimento, Desempenho e Valorização de Pessoas, no período de 11 a 18 de janeiro de 2016, realizará, se o número de inscritos for maior do que o número de vagas disponibilizadas para um curso, processo seletivo, observando os critérios dispostos no § 6º do artigo 6º e parágrafo único do artigo 13, do Decreto nº 21.550/2011.

6º - A SEMGE publicará no DOM, por instituição e curso, até o dia 22 de janeiro de 2016, os servidores contemplados com o incentivo de Ajuda Pecuniária e redução da mensalidade de 30% e 35%.

7º - As CAD's, GERAD's e GERAF's, através dos seus Setores de Gestão de Pessoas -SEGEP, são as unidades administrativas, em cada órgão e entidade, responsáveis por prestar informações e esclarecimentos sobre o Programa Portal Para a Universidade, Subprograma "Incentivo à Educação Superior", sendo seus titulares, devidamente instruídos pela SEMGE.

GABINETE DA SECRETÁRIA MUNICIPAL DE GESTÃO, em 15 de dezembro de 2015.

SÔNIA MAGNÓLIA LEMOS DE CARVALHO
Secretária

SECRETARIA MUNICIPAL DA SAÚDE - SMS

AVISO DE CONVOCAÇÃO

A Coordenadoria Administrativa torna público para conhecimento dos interessados que será realizada **COTAÇÃO DE PREÇO Nº. 134/2015**, **contratação de empresa especializada em procedimento cirúrgico para Implantação de prótese peniana artificial.**

As propostas deverão ser apresentadas até as 10:00h do dia 04 de Janeiro de 2016.
O processo administrativo nº. 14.068/2015 referente ao objeto da presente cotação encontra-se no Setor de Suprimentos - SESUP, telefone: (71) 3202-1146 ou 3202-1147 e-mail: sesup.sms5@gmail.com, onde os interessados poderão solicitar maiores informações.

Salvador, 28 de Dezembro de 2015.

ARMANDO JOSÉ MEIRELES DA SILVA LESSA
Coordenador

SECRETARIA MUNICIPAL DE MOBILIDADE - SEMOB

Superintendência do Trânsito do Salvador - TRANSALVADOR

EDITAL DA NOTIFICAÇÃO DA AUTUAÇÃO

O SUPERINTENDENTE DE TRÂNSITO DO SALVADOR, no uso de suas atribuições, faz saber que dos processos administrativos abaixo relacionados foram expedidas Notificações de Autuações de Infração de Trânsito e postadas através da Empresa Brasileira de Correios e Telégrafos, para os endereços dos respectivos proprietários de veículos constantes no cadastro do Departamento Estadual de Trânsito, sendo, portanto, válidas para todos os efeitos, conforme o disposto no art. 282 da Lei nº 9.503/97 CTB. Desta forma, abrimos prazo de 15 (quinze) dias para a apresentação de condutor e 30 (trinta) dias para a apresentação de Defesa de Autuação, na forma da lei.

Segunda-feira, 28 de Dezembro de 2015

PLACA	AIT	INFRACAO	DATA
ABL1385	T035000501	5452-1	20/11/2015
ABS6459	P002321682	5479-0	23/11/2015
AID4833	R003173758	7455-0	08/11/2015
AJE3599	T029400166	5738-0	24/11/2015
AKD0566	T002802096	5452-1	20/11/2015
AKH1083	P002321685	5541-2	24/11/2015
AKL8262	T038900993	7366-2	20/11/2015
AKM9386	F001290142	6050-3	08/11/2015
ALB0830	T037604014	5452-6	21/11/2015
ALE8491	T037604058	5185-1	23/11/2015
AMH3175	T002802089	5541-3	19/11/2015
ANR3412	T017500670	5452-1	24/11/2015
ANV6596	T021001021	5550-0	23/11/2015
ANY5859	T020801373	5185-1	21/11/2015
AOA8111	T037800158	7366-2	21/11/2015
AOE7657	T053600145	5550-0	23/11/2015
AOE7657	T053600143	5550-0	23/11/2015
AOS7436	T028800274	5541-1	24/11/2015
APA4464	T021001031	5452-1	24/11/2015
APG9197	T037603900	5185-1	19/11/2015
APH8736	T023000209	5185-1	22/11/2015
AQA5837	T046400188	7366-2	24/11/2015
AQE3233	T023702595	5452-1	02/11/2015
AQE9039	T028600209	7366-2	23/11/2015
AQE9039	T048400072	7366-2	23/11/2015
AQP4102	T029103799	5622-1	19/11/2015
ARF4175	T024201321	5550-0	19/11/2015
ARP8626	T023702616	5568-0	03/11/2015
ASH1174	T035200929	5452-1	23/11/2015
ASW4166	T042000726	5185-1	18/11/2015
ATF3536	T023702695	5550-0	23/11/2015
AUN3909	T024900303	5568-0	20/11/2015
AUO4419	T019402110	5550-0	19/11/2015
AUY0795	R003173185	7455-0	06/11/2015
AVE6503	T013800219	5550-0	24/11/2015
AVG1855	T039900374	5550-0	19/11/2015
AVJ9592	T012700150	7366-2	23/11/2015
AVX4922	R003172703	7455-0	03/11/2015
AWC6798	T050300176	7366-2	24/11/2015
AWT8832	T037603878	7366-2	19/11/2015
AWW3557	T018802434	5592-0	23/11/2015
AWZ0575	R003173242	7587-0	06/11/2015
AXE8019	T019601570	7366-2	20/11/2015
AXU7162	R003173248	7587-0	06/11/2015
AXY2319	T048500317	5193-0	21/11/2015
AXY2434	R003173247	7587-0	06/11/2015
AYF6824	T042500593	7366-2	24/11/2015
AYH0679	R003173061	7463-0	07/11/2015
AYL7299	T020801378	5541-2	21/11/2015
AYM7179	T023702644	5550-0	04/11/2015
AYQ0685	R003162273	7463-0	06/11/2015
AYQ0787	R003173254	7587-0	06/11/2015
AYR5799	T019801283	5550-0	19/11/2015
AYS5569	T023702706	5568-0	23/11/2015
AYS5576	T029200249	5541-4	19/11/2015
AYU9517	R003165179	7455-0	02/11/2015
AYV5201	R003169840	7455-0	04/11/2015
AYV8480	R003164930	7587-0	05/11/2015
AYX4723	R003162229	7455-0	06/11/2015
AYX7685	T029400158	5452-1	20/11/2015
AYY6847	R003173253	7587-0	06/11/2015
AYY6847	R003164510	7587-0	06/11/2015
AZA6480	R003164421	7455-0	06/11/2015
AZB0582	R003173786	7455-0	08/11/2015
AZB0584	T018501437	5541-3	19/11/2015
AZB0697	R003164469	7455-0	06/11/2015
AZB0697	R003169655	7455-0	04/11/2015
AZB2927	R003169038	7587-0	03/11/2015
AZE4623	T018501441	5690-0	19/11/2015
AZH6792	R003169916	7587-0	04/11/2015
AZL7072	P002318033	5568-0	16/11/2015
AZQ6497	R003170926	7587-0	03/11/2015
AZT2990	T042200082	5550-0	19/11/2015
AZX6799	R003162506	7455-0	04/11/2015
BAA6812	T012700153	7366-2	24/11/2015
BBA5551	T025200596	5622-2	24/11/2015
BBR1489	T030103155	5185-1	23/11/2015
BBR1489	T030103156	5185-2	23/11/2015
BEW0402	T047600162	5550-0	24/11/2015
BRM4809	R003173145	7455-0	07/11/2015
BTB9850	T033700589	5452-1	23/11/2015
BTO3841	T021001040	5550-0	24/11/2015
BUN0417	T025200593	7366-2	19/11/2015
BUR7192	T030103170	5185-1	24/11/2015
BYG8961	T015400401	7170-2	23/11/2015
CIT9725	T018400231	5509-0	24/11/2015
CIZ4974	T016100569	5568-0	19/11/2015
CJT4123	T019402192	7366-2	24/11/2015
CLK6237	T028500544	5207-0	23/11/2015
CMP4022	T029103813	5185-1	23/11/2015
CMR3606	T023702642	5550-0	04/11/2015
COS5771	T019402127	5622-2	24/11/2015
CRJ1469	P001926621	5541-2	22/11/2015
CTB5061	T041700534	6041-2	19/11/2015
DCF8546	T023401318	5487-0	20/11/2015
DIU6185	P002322666	5568-0	22/11/2015
DJB3875	T035300241	7366-2	24/11/2015
DJO0371	T023702707	5568-0	23/11/2015
DKV1378	T018802431	5452-1	20/11/2015
DMY2623	T036200278	5452-1	20/11/2015
DMY6581	P002323997	5380-0	23/11/2015
DMY8334	T036300219	5550-0	19/11/2015
DNA7263	R003166061	7587-0	07/11/2015
DNZ8001	T028500536	7366-2	21/11/2015
DPB0147	T045700212	5452-1	24/11/2015
DPB2651	P002321626	5550-0	19/11/2015
DPB3723	T045700207	5452-1	24/11/2015
DPB3770	T045700208	5452-1	24/11/2015
DPM9979	T033000201	5550-0	20/11/2015
DRK8330	P002323982	5541-2	20/11/2015
DTB1207	T015400402	7170-2	23/11/2015
DTE5572	T035800299	5568-0	24/11/2015
DUJ0508	T018100559	5525-0	20/11/2015
DUR1912	R003167133	7587-0	04/11/2015
DUR1912	R003167234	7587-0	04/11/2015
DUS3636	T018100542	5541-2	20/11/2015
DWG1923	T023702667	5452-1	05/11/2015
DXE4301	T017802113	5541-5	24/11/2015
DXP5901	T014701081	7366-2	24/11/2015
DZA3320	R003173731	7455-0	08/11/2015
DZF0177	T021001041	5452-1	24/11/2015
EAG9848	T013900461	7366-2	20/11/2015
EAY2046	T018802437	5550-0	23/11/2015
EBG2093	R003167068	7455-0	05/11/2015
EBG2093	R003170079	7455-0	03/11/2015
EBU2341	T029103833	5185-1	23/11/2015
ECM3267	T052200089	7366-2	20/11/2015
ECT7962	R003171065	7455-0	03/11/2015
EDD7601	T012900538	5738-0	19/11/2015
EDM6727	T029800499	7366-2	23/11/2015
EEI2271	T045300069	7366-2	20/11/2015
EEL5064	T016900325	5185-1	24/11/2015
EES5452	T030201770	5185-1	19/11/2015
EES5452	T030201771	5185-2	19/11/2015
EEX3430	R003169488	7455-0	05/11/2015
EEZ4251	T022501187	5819-1	23/11/2015
EFB2763	R003166167	7455-0	05/11/2015
EFS3765	T023401323	7366-2	24/11/2015
EHX3156	T019402111	5622-2	19/11/2015
EHX9098	T047400871	5568-0	24/11/2015
EIA3232	T051700197	7366-2	24/11/2015
EIL7669	T023702609	5541-3	03/11/2015
EJB0874	T037401225	5541-2	19/11/2015
EJB9346	T033700602	5452-1	25/11/2015
EJL5250	T041300519	5550-0	20/11/2015
EJT2039	F001290052	6050-3	04/11/2015
EKL2829	R003170194	7455-0	06/11/2015
EKQ1386	R003173819	7455-0	08/11/2015
EKZ6099	P002322671	5541-2	21/11/2015
ELL4888	P002302689	5452-5	13/11/2015
EMW7801	T023000219	5452-1	24/11/2015
ENK8654	T040200847	5185-1	23/11/2015
ENO2499	R003162255	7455-0	06/11/2015
EOE2241	R003169729	7455-0	05/11/2015
EOF6522	R003156875	7455-0	31/10/2015
EOF6570	T041100331	5452-1	19/11/2015
EOF6572	T037100577	5452-1	24/11/2015
EOM9117	T029200252	5568-0	19/11/2015
EPG0955	R003171289	7587-0	05/11/2015
EPG0955	R003171908	7587-0	05/11/2015
EPK4869	T042500602	7366-2	24/11/2015
EPL2780	T043500095	5452-1	24/11/2015
EQC3036	T023702603	5550-0	02/11/2015
EQE4000	T013900487	7366-2	24/11/2015
EQM0579	T020801387	5452-1	21/11/2015
EQT7875	T030900110	6050-1	20/11/2015
EQZ8066	T021100257	5452-1	19/11/2015
ERC9344	T025200589	7366-2	19/11/2015
ERE2848	R003171734	7455-0	07/11/2015
ERE8119	T013100613	5487-0	18/11/2015
ESM6129	T053600138	5568-0	19/11/2015
ETT9599	T045800382	5568-0	19/11/2015
ETY6120	T048000079	5568-0	24/11/2015
EUW4396	T037603911	7366-2	19/11/2015
EVV8365	R003170472	7587-0	07/11/2015
EWJ0241	R003171505	7455-0	04/11/2015
EWL5706	T041100356	5452-1	23/11/2015
EWX0913	R003171016	7587-0	03/11/2015
EWX0913	R003170118	7587-0	03/11/2015
EXX0510	R003173760	7455-0	08/11/2015
EXX1102	R003164183	7471-0	07/11/2015
EYP6128	T038900970	7366-2	19/11/2015
EYP6128	T022501171	6025-0	22/11/2015
EZG1810	T034100423	5541-2	22/11/2015
EZL3442	T035300240	5550-0	24/11/2015
FAF5084	R003173166	7455-0	06/11/2015
FAN9031	P002310460	5479-0	22/11/2015
FAR5702	T041600727	5452-1	24/11/2015
FBY3031	F001289984	6050-3	05/11/2015
FCA1770	T042300018	5452-1	19/11/2015
FDI9615	R003173195	7455-0	06/11/2015
FEG7626	R003173662	7455-0	08/11/2015
FEI6110	T047400843	5568-0	23/11/2015
FEX2175	R003163861	7455-0	06/11/2015
FFE7997	T040500245	5525-0	23/11/2015
FFT2125	T037800159	7366-2	21/11/2015
FFZ5701	R003164009	7455-0	07/11/2015
FGF4618	R003173157	7587-0	06/11/2015
FGQ0505	R003173056	7455-0	07/11/2015
FGQ0505	R003173078	7455-0	07/11/2015
FGR1659	T013500207	7366-2	20/11/2015
FGY0177	R003165678	7587-0	07/11/2015
FHA1919	T034200693	5452-1	20/11/2015
FHJ6754	T012800256	5738-0	22/11/2015
FHJ6754	T029103835	5185-1	23/11/2015
FIS9690	R003165679	7587-0	07/11/2015
FIX2323	T016900309	5819-6	20/11/2015
FJK5762	R003173327	7587-0	06/11/2015
FJK5762	R003170104	7455-0	04/11/2015
FLB7311	T030201769	5452-1	19/11/2015
FLB8521	R003173464	7587-0	06/11/2015
FLR4968	T018001113	5517-1	20/11/2015
FLS6920	T040200839	5541-2	20/11/2015
FLY5456	T018001107	7366-2	19/11/2015
FNS7833	T036900490	5550-0	19/11/2015
FNS7833	T048000057	5550-0	19/11/2015
FOB0190	T029400157	5380-0	19/11/2015
FPA2547	T017802106	7366-2	19/11/2015
FPH7767	T049800125	5479-0	23/11/2015
FPI0769	T030400758	5452-1	24/11/2015
FQA6371	R003164603	7455-0	06/11/2015
FQA6371	T029200271	5550-0	21/11/2015
FQW7303	R003171578	7455-0	03/11/2015
FQY0355	R003173066	7455-0	07/11/2015
FRD0161	T042600235	7366-2	20/11/2015
FRN4205	T049300004	5452-1	19/11/2015
FRU8651	R003163690	7455-0	03/11/2015
FSA2484	T012900558	5720-0	21/11/2015
FSP9868	R003173513	7587-0	06/11/2015
FSQ0302	T019601580	7366-2	20/11/2015
FSS1177	R003164699	7455-0	06/11/2015
FSU1950	T018501465	5452-1	24/11/2015
FSU1950	T018501466	5835-0	24/11/2015
FTA6267	T039900371	7366-2	18/11/2015
FTK7197	T023401324	7366-2	24/11/2015
FUL5199	T054300045	7366-2	24/11/2015
FUP5007	T019200711	7366-2	23/11/2015
FVI3380	R003170296	7587-0	06/11/2015
FVI3380	R003173383	7587-0	06/11/2015
FZZ2984	R003168266	7455-0	05/11/2015
GNJ7512	T035700270	5541-6	21/11/2015
GNR1070	R003162146	7455-0	06/11/2015
GOD5020	T047400870	5568-0	24/11/2015
GOE6161	T054100181	7366-2	23/11/2015
GOK5006	T015301165	7366-2	23/11/2015
GOL8152	R003173750	7455-0	08/11/2015
GQE1948	R003173067	7455-0	07/11/2015
GRT2505	T028100284	5568-0	22/11/2015
GSJ0709	T036300216	5452-1	19/11/2015
GSW4828	T021700647	5185-1	20/11/2015
GTG1692	T037603986	5185-1	21/11/2015
GUP3483	T049800123	5452-1	20/11/2015
GVK6125	T035300235	5550-0	24/11/2015
GVL1761	R003173219	7587-0	06/11/2015
GXX8283	R003173237	7587-0	06/11/2015

DIÁRIO OFICIAL DO MUNICÍPIO

PLACA	AIT	INFRACAO	DATA
GYV2650	T054600316	5541-4	24/11/2015
GZA1759	T054100171	5452-1	20/11/2015
GZV8636	T041700541	6041-2	19/11/2015
HAA6225	R003170725	7587-0	05/11/2015
HAI2070	T029103790	5185-1	19/11/2015
HAT4274	T030400742	5452-1	23/11/2015
HBA6788	T022501189	5452-1	24/11/2015
HBH8071	T018001105	5550-0	19/11/2015
HBM6141	T023702628	5568-0	03/11/2015
HBM6141	T030400724	5479-0	23/11/2015
HBT6166	R003173168	7455-0	06/11/2015
HCR4821	T014701080	7366-2	24/11/2015
HCS5015	T030103087	5185-1	20/11/2015
HDJ8182	R003173613	7455-0	06/11/2015
HDJ9071	R003173791	7455-0	08/11/2015
HDJ9071	R003173737	7463-0	08/11/2015
HDJ9076	T018100571	5452-5	21/11/2015
HDO7975	T024201317	5550-0	18/11/2015
HDR7929	T016900329	5185-1	24/11/2015
HEE5824	T019104534	5550-0	19/11/2015
HEI0393	T020900169	5568-0	23/11/2015
HER1932	T032700265	6785-1	24/11/2015
HEW5495	T016900298	5185-1	19/11/2015
HEW8381	T013900466	5452-3	24/11/2015
HEX7001	R003172996	7587-0	07/11/2015
HEX7001	R003172997	7587-0	07/11/2015
HEX7001	R003172998	7587-0	07/11/2015
HFB0914	T030103125	5185-1	23/11/2015
HFB6413	T018100584	5452-5	21/11/2015
HFG4880	T025200600	5568-0	24/11/2015
HFG6678	T018100577	5452-5	21/11/2015
HFV1665	T034200720	5550-0	24/11/2015
HFX6423	P002321631	5380-0	19/11/2015
HFX9033	T012700145	7366-2	19/11/2015
HGB6482	T047400865	5541-1	24/11/2015
HGG0795	T016100582	5568-0	20/11/2015
HGG6277	T036300230	5452-1	22/11/2015
HGH5506	P002302894	5550-0	17/11/2015
HGI6801	T022501122	5452-1	19/11/2015
HGI8514	T037603938	7366-2	20/11/2015
HGK9971	T023702717	5452-7	23/11/2015
HGR3157	T024900299	5568-0	20/11/2015
HHI6751	T037100569	7366-2	20/11/2015
HHI7250	R003168447	7463-0	04/11/2015
HHJ2840	T018001112	5517-1	20/11/2015
HHK8524	P002318947	7366-2	14/11/2015
HHP1150	T023000208	5185-1	22/11/2015
HHR8096	T021700634	5185-1	20/11/2015
HID9328	T033700573	5452-1	19/11/2015
HIH4839	T013300499	5541-2	19/11/2015
HIH4839	T019104519	5185-1	19/11/2015
HIM4257	T021001035	5550-0	24/11/2015
HIP2294	T023702647	5452-7	05/11/2015
HIP2988	T054900113	5541-2	20/11/2015
HIU4163	T019801277	6050-1	19/11/2015
HIU8514	T042200086	5550-0	20/11/2015
HIX1288	T016100597	5568-0	20/11/2015
HIX1858	T018001127	5550-0	23/11/2015
HIX3038	T020801365	5452-6	21/11/2015
HJG6402	P002197595	5479-0	21/11/2015
HJJ2694	T023702585	5479-0	02/11/2015
HJK7067	T042400134	6050-1	24/11/2015
HJK7067	T042400135	6041-2	24/11/2015
HJL3914	T016100566	5568-0	19/11/2015
HJN1198	P002301618	5460-0	21/11/2015
HJN2344	T010800261	5479-0	20/11/2015
HJN2719	T030103092	5185-1	20/11/2015
HJN8645	T037603945	5185-1	20/11/2015
HKW5114	T035200903	5541-2	21/11/2015
HKX1757	T022501134	6050-1	19/11/2015
HLB3643	R003162073	7587-0	04/11/2015
HLB8037	T033700582	5380-0	23/11/2015
HLG1591	T014701072	7366-2	24/11/2015
HLH3149	T041700552	5550-0	20/11/2015
HLH9198	T041100350	7366-2	23/11/2015
HLJ1353	T023702722	5380-0	24/11/2015
HLR0106	T013900473	7366-2	24/11/2015
HLV4399	T054900131	5452-6	20/11/2015
HMC6061	T021001002	7366-2	21/11/2015
HMC6150	T023300654	5452-1	25/11/2015
HMN2450	R003171985	7587-0	07/11/2015
HMY6487	T048900096	5991-0	24/11/2015
HMY6874	T042800108	5452-1	20/11/2015
HMZ1565	T037604005	5185-1	21/11/2015
HNA3302	T042700133	7366-2	24/11/2015
HNB1435	T041600708	7366-2	19/11/2015
HNC3766	R003173143	7455-0	07/11/2015
HNI1122	T024300476	5452-1	21/11/2015
HNI1451	T036300222	5185-1	20/11/2015
HNK0395	R003173564	7455-0	06/11/2015
HNP5126	T019104586	5185-2	20/11/2015
HNS9372	T024500986	5185-1	24/11/2015
HNS9372	T024500987	7366-2	24/11/2015

PLACA	AIT	INFRACAO	DATA
HNW5448	T048000075	5568-0	24/11/2015
HNW8883	T035700269	5541-6	21/11/2015
HNZ0617	R003165030	7587-0	05/11/2015
HNZ2515	T039700368	7366-2	19/11/2015
HOD0380	T047400818	5452-3	19/11/2015
HOK4802	T014701077	5452-1	24/11/2015
HOO0385	T018300702	5746-3	20/11/2015
HPN4488	T037604059	5185-1	23/11/2015
HRL6514	F001290133	6050-3	08/11/2015
HTF9457	R003169776	7455-0	05/11/2015
HTY2432	R003172255	7455-0	06/11/2015
HVF4253	T043400232	5452-1	23/11/2015
HWL2970	T037603990	5568-0	21/11/2015
HWW2341	T042800125	5452-1	24/11/2015
HXE8842	R003173384	7587-0	06/11/2015
HXX1482	R003173238	7587-0	06/11/2015
HYA2012	R003173244	7587-0	06/11/2015
HZC2649	T018900157	7366-2	19/11/2015
HZM7651	T045400149	6050-1	24/11/2015
HZP0273	T030201765	5185-1	19/11/2015
HZP0273	T030201766	5185-2	19/11/2015
HZP7080	T034100418	5541-2	21/11/2015
HZQ9377	T035200910	5550-0	21/11/2015
HZR7670	T030103103	5185-1	20/11/2015
HZR7670	T030103104	6858-0	20/11/2015
HZT4277	T020801370	5452-1	21/11/2015
HZW4433	R003169040	7587-0	03/11/2015
HZX0489	T048000055	5568-0	19/11/2015
HZX8400	F001289789	6050-3	03/11/2015
HZY1088	R003164948	7587-0	05/11/2015
HZY6867	R003162819	7455-0	04/11/2015
HZZ5662	T029103773	5185-1	19/11/2015
HZZ8326	T045400132	5550-0	20/11/2015
IAB7171	T030103074	5185-1	19/11/2015
IAD1443	T018100580	5452-5	21/11/2015
IAD5323	R003173167	7455-0	06/11/2015
IAD6850	R003172994	7587-0	07/11/2015
IAE6706	T042000725	5185-1	18/11/2015
IAF3333	T052100108	7366-2	19/11/2015
IAF4677	T041300520	5550-0	20/11/2015
IAF7731	P002296554	6068-1	22/11/2015
IAG9473	T039000673	5380-0	24/11/2015
IAL0404	P002321627	5541-2	19/11/2015
IAL6887	R003168445	7463-0	04/11/2015
IAM1639	T019801327	5185-1	23/11/2015
IAN7785	P002318457	5410-0	21/11/2015
IAO8910	T041100341	5452-1	19/11/2015
IAO9319	T018501451	5452-1	23/11/2015
IAP0478	P002310291	5452-1	22/11/2015
IAP2872	T013300506	5487-0	24/11/2015
IAP4367	R003168212	7455-0	05/11/2015
IPB6925	R003173465	7587-0	06/11/2015
IPG0328	R003166358	7455-0	05/11/2015
IQY0721	T030300367	7366-2	23/11/2015
IQY0721	T012601015	5452-1	23/11/2015
IRS6631	T019104599	5185-1	20/11/2015
IRT1641	T038700308	5460-0	23/11/2015
IWB7133	T018802407	5452-1	19/11/2015
IWB7133	T022501193	6050-1	24/11/2015
IWD0664	F001289803	6050-3	03/11/2015
JDY8241	R003167678	7455-0	04/11/2015
JFK9948	R003167078	7587-0	05/11/2015
JFU7221	R003173699	7455-0	08/11/2015
JFV9170	T018802430	5452-1	20/11/2015
JGH2446	T029800513	5452-1	24/11/2015
JGL7003	T033700563	5452-1	19/11/2015
JGO2739	T021001020	5550-0	23/11/2015
JGO7356	T030103138	5185-1	23/11/2015
JGO7356	T030103139	5185-2	23/11/2015
JGP4865	R003173407	7587-0	06/11/2015
JGQ3187	R003173709	7587-0	08/11/2015
JGQ3187	R003173710	7455-0	08/11/2015
JGV2417	R003173170	7455-0	06/11/2015
JGX5414	T022700078	5550-0	23/11/2015
JHE9901	R003169510	7455-0	04/11/2015
JHI0097	T042600239	5452-2	20/11/2015
JHP6663	T021000980	5550-0	19/11/2015
JIH7857	T055100048	7366-2	24/11/2015
JIO7174	T024300478	5185-1	21/11/2015
JIO7174	T021300801	5193-0	21/11/2015
JIP7233	T013800218	5550-0	24/11/2015
JIW6193	T016800585	5541-5	21/11/2015
JIW8012	R003169275	7455-0	03/11/2015
JIY4980	T023702652	5452-1	05/11/2015
JIZ1534	T047400849	5568-0	23/11/2015
JIZ1634	T023401328	5568-0	24/11/2015
JJC6886	T018802439	5452-1	23/11/2015
JJJ2065	P002073357	5568-0	14/11/2015
JKB9481	T012900557	5185-1	20/11/2015
JKS1675	T041300506	5550-0	19/11/2015
JKS3502	T018001136	5509-0	24/11/2015
JKT3380	T015400400	5738-0	20/11/2015
JKU0582	T037604078	7366-2	23/11/2015

PLACA	AIT	INFRACAO	DATA
JKV1380	T012900544	6564-0	19/11/2015
JKV2488	T021001018	5550-0	23/11/2015
JKX6948	T030400715	5550-0	20/11/2015
JKZ8363	T016800569	5452-1	19/11/2015
JLA4598	T046800344	5550-0	19/11/2015
JLA7547	T042100072	6050-1	21/11/2015
JLA7959	T048400055	5452-1	21/11/2015
JLC6791	T019104574	5452-5	19/11/2015
JLE7504	T029200276	5541-2	22/11/2015
JLF2524	T014701076	6050-1	24/11/2015
JLF4859	T030103093	5185-1	20/11/2015
JLF4859	T030103094	5185-2	20/11/2015
JLF6251	T022501149	5452-1	21/11/2015
JLF7778	T019801320	5452-6	23/11/2015
JLF7924	T011901909	7048-1	23/11/2015
JLH3043	T048900090	5550-0	19/11/2015
JLH8623	T029103831	5185-1	23/11/2015
JLI2131	T032500147	5550-0	20/11/2015
JLK2140	T033700564	5452-1	19/11/2015
JLM6265	T016000229	5738-0	13/11/2015
JLO2498	T030201767	5452-1	19/11/2015
JLR0127	R003173712	7587-0	08/11/2015
JLR0127	R003173713	7455-0	08/11/2015
JLR1791	T034000074	5452-1	20/11/2015
JLR4648	T045600093	7315-0	22/11/2015
JLR6751	T019601574	6491-0	20/11/2015
JLR7326	T039600184	6041-2	19/11/2015
JLR8410	T037603877	5185-1	19/11/2015
JLS8981	T012200623	5550-0	19/11/2015
JLS8981	T010800249	5452-6	19/11/2015
JLU1077	T019104676	5452-5	21/11/2015
JLV1802	T036000127	5452-1	23/11/2015
JLW1734	T024201324	5452-1	19/11/2015
JLY4181	T015301151	7366-2	20/11/2015
JLY7766	T054600290	5550-0	23/11/2015
JMC7531	T030103169	5185-1	24/11/2015
JMD3301	T025501276	5568-0	24/11/2015
JMD7192	P002313501	5380-0	16/11/2015
JMK0077	T023702691	6041-2	06/11/2015
JML0688	T017500669	7366-2	24/11/2015
JML3420	T029103774	5185-1	19/11/2015
JMM5821	T019801326	5185-2	23/11/2015
JMM7363	T037604038	7030-1	22/11/2015
JMM7961	T039900375	5550-0	20/11/2015
JMM8690	T033400256	5460-0	20/11/2015
JMN2409	T013400245	6050-1	23/11/2015
JMN2507	T029103838	5509-0	23/11/2015
JMN4532	T037604003	5185-1	21/11/2015
JMO7492	T018400233	7366-1	24/11/2015
JMQ4690	R003173815	7455-0	08/11/2015
JMQ6497	T041600718	5452-1	20/11/2015
JMR2019	T018400230	6564-0	23/11/2015
JMR6857	R003168187	7455-0	05/11/2015
JMR8651	T047300286	5525-0	20/11/2015
JMS7471	R003173778	7463-0	08/11/2015
JMS7603	T023702711	5452-1	23/11/2015
JMS8424	P002310218	6050-1	09/11/2015
JMS8844	T033700560	5452-1	19/11/2015
JMT1813	T002802102	5550-0	20/11/2015
JMT7583	R003173575	7455-0	06/11/2015
JMT8011	T039000675	5452-6	24/11/2015
JMV3951	T030103071	5185-1	19/11/2015
JMW8521	T015301175	5550-0	24/11/2015
JMY1314	T029103853	5452-1	24/11/2015
JMY1757	R003173766	7455-0	08/11/2015
JMY2162	T018100565	5452-6	20/11/2015
JMY9906	P002302691	5517-1	16/11/2015
JMZ5362	T036300228	5185-1	20/11/2015
JMZ9069	T021300824	5550-0	23/11/2015
JMZ9311	C025465814	7048-1	07/11/2015
JMZ9477	T023702640	6050-1	04/11/2015
JNA6602	T024300471	5452-1	21/11/2015
JNA7356	R003172992	7455-0	07/11/2015
JNA8278	T016100575	5568-0	19/11/2015
JNA8287	T016100592	5568-0	20/11/2015
JNB4527	T037603939	5185-1	20/11/2015
JNB8441	T030400735	5550-0	23/11/2015
JNC4980	T041100348	5452-1	23/11/2015
JND2703	T030103120	5185-1	23/11/2015
JND8691	P001926623	5541-2	22/11/2015
JNE0964	T051600192	7366-2	23/11/2015
JNF0209	T037603924	5185-1	20/11/2015
JNF0209	T037603925	7366-2	20/11/2015
JNF1095	T019900415	5452-1	24/11/2015
JNF1755	T018100547	5541-2	20/11/2015
JNF2901	R003170058	7455-0	04/11/2015
JNF9382	T019601567	5185-2	20/11/2015
JNG4531	T029800511	5452-1	24/11/2015
JNG7917	T033400264	5517-1	21/11/2015
JNH5786	R003173763	7455-0	08/11/2015
JNH8031	R003173354	7587-0	06/11/2015
JNH8031	R003173367	7455-0	06/11/2015
JNH8031	R003173368	7587-0	06/11/2015

PLACA	AIT	INFRACAO	DATA
JNI6788	T037603921	5185-1	20/11/2015
JNI7185	T015301155	6041-2	20/11/2015
JNJ1660	T031700013	6050-1	24/11/2015
JNK0988	T025200595	5622-2	24/11/2015
JNK3090	F001290134	6050-3	08/11/2015
JNK5461	T013400242	5452-4	19/11/2015
JNK6474	T015301186	5550-0	24/11/2015
JNL6421	T023702669	5550-0	05/11/2015
JNL8593	T039600179	6041-2	19/11/2015
JNM1869	T039600198	6050-1	23/11/2015
JNM2423	T042400129	6050-1	24/11/2015
JNO2559	T017500672	5460-0	24/11/2015
JNO2617	T037604032	5185-1	22/11/2015
JNO5826	T028500547	7366-2	23/11/2015
JNO6775	R003166775	7455-0	04/11/2015
JNP3601	T037603887	5185-1	19/11/2015
JNP8683	T048000084	5568-0	24/11/2015
JNR2748	T029400164	5452-5	22/11/2015
JNR3054	T019104535	5550-0	19/11/2015
JNR9004	T037604055	5185-1	23/11/2015
JNR9325	T037603934	5185-1	20/11/2015
JNS0042	P002311634	7366-2	11/11/2015
JNS1572	T022501142	6041-2	21/11/2015
JNS3516	T015301133	7366-2	19/11/2015
JNS6565	C020580846	6866-1	16/11/2015
JNS6710	R003173353	7587-0	06/11/2015
JNS8964	T028500543	7366-2	21/11/2015
JNT5982	T029103852	5550-0	24/11/2015
JNT7536	T029200263	5479-0	20/11/2015
JNU4645	T016100565	5479-0	19/11/2015
JNU5487	T033700590	5452-1	23/11/2015
JNU5669	T034500178	5509-0	20/11/2015
JNU7966	T047300285	5525-0	20/11/2015
JNU8612	T037604018	5452-6	21/11/2015
JNU8612	T018600744	5452-6	21/11/2015
JNU9625	T021001025	5452-1	23/11/2015
JNU9888	T019104645	5541-6	21/11/2015
JNV3312	T015000140	6041-2	20/11/2015
JNV5676	P002321544	5452-6	20/11/2015
JNV9222	T034200681	5452-1	19/11/2015
JNW2440	T018802441	5452-1	23/11/2015
JNW6840	T029103792	5185-1	19/11/2015
JNW8918	T034700369	6980-0	18/11/2015
JNX1980	T037604066	5185-1	23/11/2015
JNX2672	T037603899	5185-1	19/11/2015
JNX5980	T048100140	5452-1	23/11/2015
JNX8475	T039800083	5550-0	10/11/2015
JNY1036	T019104661	5207-0	21/11/2015
JNY1288	T047400830	5568-0	20/11/2015
JNY1343	T054100179	7366-2	23/11/2015
JNY1908	T033700600	6564-0	25/11/2015
JNY1988	T020801400	5550-0	21/11/2015
JNY2751	T018100579	5452-5	21/11/2015
JNY3185	T047300287	6122-0	20/11/2015
JNY4352	T025200599	5550-0	24/11/2015
JNY6136	T042500610	7366-2	24/11/2015
JNY6797	T029800509	5452-1	24/11/2015
JNY8077	R003169282	7463-0	03/11/2015
JNY8079	T019104580	7366-2	20/11/2015
JNZ0270	T024400297	5550-0	23/11/2015
JNZ1387	T030201759	5185-1	19/11/2015
JNZ4088	T018802432	5568-0	20/11/2015
JNZ5246	P002056701	5550-0	09/11/2015
JNZ8828	T017802111	5479-0	24/11/2015
JNZ9273	T019801331	5746-1	24/11/2015
JNZ9510	R003173462	7587-0	06/11/2015
JOA1593	T019104548	5207-0	19/11/2015
JOA2921	T037604012	6041-2	21/11/2015
JOA6315	R003162256	7455-0	06/11/2015
JOB1895	T035700256	5541-2	19/11/2015
JOC0001	T019104605	5185-1	20/11/2015
JOC6966	T016900310	7366-2	23/11/2015
JOF7351	R003173565	7455-0	06/11/2015
JOF7519	T050600175	5550-0	24/11/2015
JOF7959	T029400162	5452-5	21/11/2015
JOF7969	T024300481	7366-2	21/11/2015
JOF9471	P002301617	5460-0	21/11/2015
JOG1289	T037800151	6041-2	20/11/2015
JOG3416	R003173475	7587-0	06/11/2015
JOG3439	T035700282	5541-2	23/11/2015
JOG3740	T034200717	5452-1	24/11/2015
JOG4732	T038100080	5509-0	23/11/2015
JOG6238	R003173206	7455-0	06/11/2015
JOG6869	T030103184	5185-1	24/11/2015
JOG7303	T033900303	5509-0	19/11/2015
JOG7565	T037604064	5185-1	23/11/2015
JOG7794	T030103078	5185-1	19/11/2015
JOG7798	P002322667	6050-1	21/11/2015
JOG7900	T018001117	5452-1	20/11/2015
JOG8462	T022501191	5479-0	24/11/2015
JOG8927	T037100565	5452-1	20/11/2015
JOG9449	T029103781	5185-1	19/11/2015
JOG9458	T042500598	7366-2	24/11/2015

PLACA	AIT	INFRACAO	DATA
JOK0453	T048400051	7366-2	20/11/2015
JOK0695	T019104532	5550-0	19/11/2015
JOK0890	T035900258	5550-0	24/11/2015
JOK1519	T030400717	5550-0	20/11/2015
JOK3801	T030103164	6866-2	24/11/2015
JOK5019	T031700012	6050-1	22/11/2015
JOK6578	T045800395	5185-1	24/11/2015
JOK6580	C025465803	5738-0	06/11/2015
JOK6653	T039600181	6041-2	19/11/2015
JOK8356	T021700625	5185-1	19/11/2015
JOL1299	T016100564	5568-0	19/11/2015
JOL4539	T052200092	7366-2	23/11/2015
JOL8679	T029103775	5185-1	19/11/2015
JOM1343	T019402138	5665-0	24/11/2015
JOM3903	T016800588	5541-2	22/11/2015
JOM4317	T034700361	5746-3	18/11/2015
JON1590	R003173817	7455-0	08/11/2015
JOR0867	T019104542	5185-1	19/11/2015
JOT0097	T029103865	7366-2	25/11/2015
JOT4540	T030103129	5185-1	23/11/2015
JOT4992	T019104545	5185-2	19/11/2015
JOT7269	T023300635	5819-1	20/11/2015
JOU1903	P002323965	5541-2	20/11/2015
JOW2824	T020801372	5452-6	21/11/2015
JOW7472	T030201792	5185-1	22/11/2015
JOW9300	T033000208	5622-2	20/11/2015
JOX5232	T033700588	5452-1	23/11/2015
JOY7915	T037603873	5185-1	19/11/2015
JOZ0554	T021300810	5193-0	21/11/2015
JOZ2120	T020300115	5487-0	20/11/2015
JOZ3738	T036000122	5550-0	21/11/2015
JOZ5244	T023200236	5568-0	23/11/2015
JOZ7008	P002175172	5185-1	20/11/2015
JOZ7869	T029103845	5185-1	24/11/2015
JOZ8210	T038900994	6041-2	20/11/2015
JOZ8571	P002310294	5452-1	22/11/2015
JOZ9154	T054600269	5452-1	19/11/2015
JOZ9154	T034500174	5550-0	19/11/2015
JOZ9814	T045300065	7366-2	19/11/2015
JOZ9859	R003173207	7455-0	06/11/2015
JPA0657	T037603975	5185-1	21/11/2015
JPA8129	P002310207	6050-1	04/11/2015
JPB0500	R003173467	7587-0	06/11/2015
JPB0634	T038900984	7366-2	19/11/2015
JPB4418	T029200288	5541-2	24/11/2015
JPB5422	T042300017	5452-3	19/11/2015
JPB6732	R003173714	7587-0	08/11/2015
JPB6788	T023300643	5452-1	23/11/2015
JPB7465	T021700628	5185-1	19/11/2015
JPB7622	T019402114	5185-1	19/11/2015
JPB8421	T020801385	5550-0	21/11/2015
JPC0942	T052700083	5541-6	24/11/2015
JPC2175	R003173691	7455-0	08/11/2015
JPC2208	T037604025	6050-1	21/11/2015
JPC4043	T020801379	5541-2	21/11/2015
JPC4975	T037603994	5185-1	21/11/2015
JPC5181	P002230211	5452-1	20/11/2015
JPC7033	T037604007	5185-1	21/11/2015
JPC9449	T019104593	5185-1	20/11/2015
JPC9870	T018802435	5452-1	23/11/2015
JPD1874	P002321686	5541-2	24/11/2015
JPD2265	T027700038	7366-2	19/11/2015
JPD2643	T039600183	6041-2	19/11/2015
JPD3955	T023702597	5991-0	02/11/2015
JPD4597	T048100128	6041-2	20/11/2015
JPD4967	P002311636	7366-2	12/11/2015
JPD5547	T030103072	5185-1	19/11/2015
JPD6811	T038500767	5541-1	20/11/2015
JPD7542	T037603876	5185-1	19/11/2015
JPD9412	T046800367	5452-1	24/11/2015
JPE0970	T037604067	5185-1	23/11/2015
JPE1140	T029800506	6050-1	23/11/2015
JPE1980	T023000197	5452-1	21/11/2015
JPE2504	T053200059	5452-1	24/11/2015
JPE4063	T037604072	5185-1	23/11/2015
JPE4110	R003173792	7455-0	08/11/2015
JPE4267	T035300232	5487-0	19/11/2015
JPE5930	T046800357	7366-2	20/11/2015
JPE6672	T037604030	7366-2	22/11/2015
JPE7231	R003173488	7587-0	06/11/2015
JPE7496	T036900478	5550-0	19/11/2015
JPF0277	T012601005	7366-2	20/11/2015
JPF0360	T021300814	5185-1	21/11/2015
JPF0868	P001926627	5541-2	22/11/2015
JPF1078	T036300227	7366-2	20/11/2015
JPF1427	P002321619	5541-2	19/11/2015
JPF2535	T019801324	5185-1	23/11/2015
JPF3932	T019104630	5460-0	20/11/2015
JPF4127	T054900116	5541-2	20/11/2015
JPF4273	T037603973	7366-2	21/11/2015
JPF6587	T017300614	5452-1	25/11/2015
JPF9006	T048100142	5541-3	24/11/2015
JPF9578	P002310292	5452-1	22/11/2015

PLACA	AIT	INFRACAO	DATA
JPG0145	R003173478	7587-0	06/11/2015
JPG0485	T051600190	7366-2	19/11/2015
JPG0689	T023300644	5568-0	23/11/2015
JPG2876	T018001108	5550-0	20/11/2015
JPG3100	T021300821	5452-1	23/11/2015
JPG3119	T037603955	5185-1	20/11/2015
JPG4105	T033400261	5517-1	21/11/2015
JPG4841	T029103857	5452-1	24/11/2015
JPG5200	R003173466	7587-0	06/11/2015
JPG6795	T035300234	5541-6	20/11/2015
JPG7134	R003173487	7587-0	06/11/2015
JPG7314	T023000204	5550-0	22/11/2015
JPG8578	R003173057	7455-0	07/11/2015
JPG8780	T016400116	5231-1	20/11/2015
JPG9291	T045300077	5380-0	24/11/2015
JPH1234	T053600140	5509-0	19/11/2015
JPH2239	T035200913	5452-1	21/11/2015
JPH2408	T033700568	5380-0	19/11/2015
JPH3190	T045400133	5720-0	20/11/2015
JPH3309	T046800352	7366-2	20/11/2015
JPH6704	T037604056	5185-1	23/11/2015
JPH6858	T013900464	7366-2	20/11/2015
JPH8225	T023702631	5452-5	03/11/2015
JPH8965	T013900482	7366-2	24/11/2015
JPI0604	T039600190	6041-2	20/11/2015
JPI1001	T041100361	5452-1	23/11/2015
JPI1195	T043200130	5550-0	19/11/2015
JPI1345	T015400404	7048-1	23/11/2015
JPI2138	P002323991	5452-1	23/11/2015
JPI2238	P002318453	5452-1	21/11/2015
JPI3140	T046800348	5819-4	19/11/2015
JPI4567	T020801393	7030-2	21/11/2015
JPI7221	R003164716	7455-0	06/11/2015
JPI9617	T037800157	7366-2	21/11/2015
JPJ0235	T021001011	5460-0	23/11/2015
JPJ1203	P002321687	5541-2	24/11/2015
JPJ1411	T037604011	5568-0	21/11/2015
JPJ1775	T035800296	5568-0	24/11/2015
JPJ1855	T019402165	5622-2	24/11/2015
JPJ2236	T037603919	5185-1	20/11/2015
JPJ2614	T042800122	7366-2	24/11/2015
JPJ2728	T016100577	5568-0	19/11/2015
JPJ3523	T037603908	5185-1	19/11/2015
JPJ6688	T036200277	5550-0	20/11/2015
JPJ7367	T023702591	5452-1	02/11/2015
JPJ9934	T032700260	6491-0	23/11/2015
JPK0599	T046400184	5452-1	23/11/2015
JPK1289	R003173485	7587-0	06/11/2015
JPK3299	T035200876	5541-2	19/11/2015
JPK3843	T012300745	7366-2	23/11/2015
JPK5152	T035700284	5550-0	24/11/2015
JPK5311	T048900095	5991-0	24/11/2015
JPK5537	T046400182	5452-1	20/11/2015
JPK6014	T030103152	5185-1	23/11/2015
JPK6820	T018600720	5460-0	19/11/2015
JPK7459	T018501463	5550-0	24/11/2015
JPK7918	T029800507	7366-2	23/11/2015
JPK8147	T028400039	7366-2	25/11/2015
JPK8447	P002230210	5452-1	17/11/2015
JPK8519	T037700271	5452-1	24/11/2015
JPK9432	T033200020	7366-2	19/11/2015
JPK9568	T021300807	5185-1	21/11/2015
JPL1572	T028500549	5193-0	23/11/2015
JPL2136	R003173566	7455-0	06/11/2015
JPL2263	T021700630	5185-1	19/11/2015
JPL3357	T043400233	5452-1	23/11/2015
JPL3357	T041100360	5452-1	23/11/2015
JPL3681	T017802110	5452-5	21/11/2015
JPL4400	T025501287	5452-1	25/11/2015
JPL5188	T054900115	5541-2	20/11/2015
JPL5242	R003173479	7587-0	06/11/2015
JPL5260	T016100591	5568-0	20/11/2015
JPL5367	T020801362	5452-6	21/11/2015
JPL5383	T045800380	5568-0	19/11/2015
JPL5658	C021900989	5452-1	30/10/2015
JPL6246	R003173675	7455-0	08/11/2015
JPL6712	R003166507	7455-0	06/11/2015
JPL6997	T037603906	5185-1	19/11/2015
JPL7760	T037604046	5185-1	23/11/2015
JPL8460	T045800383	5460-0	20/11/2015
JPL8498	T032500152	6041-2	23/11/2015
JPL9327	T017500663	5487-0	20/11/2015
JPL9609	R003173468	7587-0	06/11/2015
JPM1283	R003173573	7455-0	06/11/2015
JPM2617	T012300751	5541-3	23/11/2015
JPM3551	R003173816	7455-0	08/11/2015
JPM4228	T021700638	5185-1	20/11/2015
JPM5445	R003173357	7587-0	06/11/2015
JPM6438	T020801403	5550-0	21/11/2015
JPM6843	T037603979	5185-1	21/11/2015
JPM7456	T030103079	5185-1	19/11/2015
JPM8148	T037604073	5185-1	23/11/2015
JPM8759	P001926626	5541-2	22/11/2015

DIÁRIO OFICIAL DO MUNICÍPIO

PLACA	AIT	INFRACAO	DATA
JPM9133	T014800225	5452-5	22/11/2015
JPN1424	T030201784	5452-1	20/11/2015
JPN1576	T029103861	5185-1	24/11/2015
JPN2267	T048500318	7366-2	23/11/2015
JPN2814	T022800507	7366-2	23/11/2015
JPN2983	T023702627	5568-0	03/11/2015
JPN3819	P001926613	5541-2	21/11/2015
JPN4357	R003173493	7587-0	06/11/2015
JPN4430	T029800520	7366-2	24/11/2015
JPN6106	T037401245	5541-2	24/11/2015
JPN6148	T050800084	5185-1	22/11/2015
JPN6166	T013100618	5487-0	19/11/2015
JPN7399	T035000498	5452-6	19/11/2015
JPN7563	T036900504	5592-0	20/11/2015
JPN8300	T017600160	6980-0	21/11/2015
JPN8300	T012900560	5827-0	21/11/2015
JPN8300	T017600159	5460-0	21/11/2015
JPN8328	R003173471	7587-0	06/11/2015
JPN8937	T034500169	5550-0	19/11/2015
JPN9478	T023000215	5452-3	22/11/2015
JPN9496	T019104680	5452-6	21/11/2015
JPO0767	T037603976	5185-1	21/11/2015
JPO0909	T024201341	5452-1	24/11/2015
JPO1694	T024500959	7366-2	20/11/2015
JPO2061	T037604000	5185-1	21/11/2015
JPO2409	P002302884	5452-1	17/11/2015
JPO2475	T037604074	5185-1	23/11/2015
JPO3035	T018300703	5550-0	20/11/2015
JPO7128	T023702621	5550-0	03/11/2015
JPO7856	T015000143	7366-2	23/11/2015
JPO8271	T034200684	5550-0	19/11/2015
JPO9121	T012900555	5738-0	20/11/2015
JPO9542	T037603914	5185-1	19/11/2015
JPP0753	T034900435	5452-1	19/11/2015
JPP1068	T041700548	5550-0	20/11/2015
JPP1068	T019104582	5550-0	20/11/2015
JPP1343	R003173144	7455-0	07/11/2015
JPP1479	T030400711	5460-0	20/11/2015
JPP1591	T054600286	6050-1	23/11/2015
JPP1807	T036900486	7366-2	19/11/2015
JPP1949	T019601551	5185-2	19/11/2015
JPP2175	T030201790	5185-2	22/11/2015
JPP2795	T021900264	5452-6	20/11/2015
JPP2806	T037603875	6564-0	19/11/2015
JPP3258	T037603972	5185-1	21/11/2015
JPP3581	T033700597	5452-1	24/11/2015
JPP4125	T016100595	5568-0	20/11/2015
JPP5342	R003173480	7587-0	06/11/2015
JPP6768	T054100180	5452-1	23/11/2015
JPP7269	T051700187	5550-0	19/11/2015
JPP7427	R003173472	7587-0	06/11/2015
JPP7605	P001926617	5541-2	22/11/2015
JPP7827	T030103146	5185-1	23/11/2015
JPP7846	T029200255	5541-4	20/11/2015
JPP8727	T033400253	5819-2	20/11/2015
JPP9182	T021300829	5452-1	23/11/2015
JPP9182	T021300832	5452-1	24/11/2015
JPQ0071	T034200695	5550-0	20/11/2015
JPQ2184	T049500030	5185-1	20/11/2015
JPQ3929	T039600200	5991-0	23/11/2015
JPQ4458	T034000067	6050-1	20/11/2015
JPQ4532	T025200603	5622-2	23/11/2015
JPQ5475	T022501125	5452-1	19/11/2015
JPQ6654	T023000201	5452-1	21/11/2015
JPQ9203	T015301172	5452-1	24/11/2015
JPQ9247	T029103806	7366-2	20/11/2015
JPR1457	T016900322	5185-1	24/11/2015
JPR1647	T018001132	5550-0	24/11/2015
JPR1821	R003163972	7455-0	07/11/2015
JPR4041	T012900550	5568-0	20/11/2015
JPR4981	T020900168	5460-0	20/11/2015
JPR5222	T039600187	6041-2	20/11/2015
JPR5814	T018300708	5509-0	20/11/2015
JPR7269	T023702587	5550-0	02/11/2015
JPR7292	T045800376	5185-1	19/11/2015
JPR8126	P002321628	5541-2	19/11/2015
JPR8126	P002321630	5185-1	19/11/2015
JPR8134	T030400747	5550-0	24/11/2015
JPR8487	T015301173	5550-0	24/11/2015
JPR8958	T024500970	7366-2	20/11/2015
JPR9925	R003173474	7587-0	06/11/2015
JPS0264	T042800124	5452-1	24/11/2015
JPS0901	T012000201	7366-2	19/11/2015
JPS1061	T021000978	5517-1	19/11/2015
JPS2859	T045800387	7366-2	23/11/2015
JPS3006	T037100563	6050-1	20/11/2015
JPS3139	T019104536	5550-0	19/11/2015
JPS3140	T033400265	5517-1	21/11/2015
JPS3374	T030103119	5185-1	23/11/2015
JPS4023	T021300805	5185-1	21/11/2015
JPS5437	T014800223	7366-2	19/11/2015
JPS5542	R003173571	7455-0	06/11/2015
JPS5877	T015301128	5452-1	19/11/2015
JPS5934	P002301614	5479-0	18/11/2015
JPS6126	T021700641	5185-1	20/11/2015
JPS8283	T033200024	5452-1	24/11/2015
JPS8340	T030201791	5185-2	22/11/2015
JPS8345	C021900956	5452-1	30/10/2015
JPS8526	T030400745	5550-0	24/11/2015
JPS9234	R003173824	7587-0	05/11/2015
JPS9984	T045800371	5185-1	19/11/2015
JPT0239	T042800112	5452-1	20/11/2015
JPT0239	T042800113	5835-0	20/11/2015
JPT0336	R003173567	7455-0	06/11/2015
JPT1331	T043200142	5550-0	20/11/2015
JPT1712	T040100359	5550-0	19/11/2015
JPT1959	R003173494	7587-0	06/11/2015
JPT2393	T029103839	5185-1	23/11/2015
JPT3267	T053200062	5452-1	25/11/2015
JPT3367	T039000664	5452-1	21/11/2015
JPT3861	T015400405	7048-1	23/11/2015
JPT4092	T013900470	5452-3	24/11/2015
JPT4489	T037604028	7030-1	22/11/2015
JPT5355	R003173572	7455-0	06/11/2015
JPT5837	T015400417	7048-1	24/11/2015
JPT6800	T018300707	5550-0	20/11/2015
JPT6804	T021300804	5185-1	21/11/2015
JPT7440	T019500204	5452-1	19/11/2015
JPT8212	T021000973	5622-1	19/11/2015
JPT8253	C024076074	5487-0	12/11/2015
JPT8862	T022501143	6041-2	21/11/2015
JPT8867	T022700076	5452-1	19/11/2015
JPT9331	T020801367	5452-1	21/11/2015
JPT9900	T040200832	5541-2	19/11/2015
JPU1360	T035200901	7366-2	20/11/2015
JPU5381	T045400150	7366-2	24/11/2015
JPU5767	T021000972	5622-1	19/11/2015
JPU6005	T037603892	5185-1	19/11/2015
JPU7954	T048100131	7366-2	20/11/2015
JPU8045	T037604068	5185-1	23/11/2015
JPV1068	T015400406	6050-1	23/11/2015
JPV3158	T046800364	5550-0	24/11/2015
JPV4802	T036000125	7048-1	21/11/2015
JPV4976	T050600161	5550-0	20/11/2015
JPV6032	T022501158	5452-1	21/11/2015
JPV6040	T048400067	7366-2	23/11/2015
JPV6083	T035200920	5541-2	23/11/2015
JPV6242	T034200719	5541-3	24/11/2015
JPV6810	R003165038	7587-0	05/11/2015
JPV7027	T022800508	5541-2	24/11/2015
JPV7340	T018802424	5452-1	20/11/2015
JPV8011	T030400722	5550-0	23/11/2015
JPV8564	R003173483	7587-0	06/11/2015
JPW1038	T020801374	5185-1	21/11/2015
JPW1212	T018001114	5517-1	20/11/2015
JPW2576	T042100070	7366-2	19/11/2015
JPW2675	T021700648	5185-1	20/11/2015
JPW2722	R003173473	7587-0	06/11/2015
JPW4065	T038700310	7366-2	25/11/2015
JPW4886	P002310231	6050-1	12/11/2015
JPW7125	T037604051	5185-1	23/11/2015
JPX0047	R003173000	7587-0	07/11/2015
JPX0106	R003172887	7455-0	04/11/2015
JPX1405	T042500578	5541-6	19/11/2015
JPX1594	T023702620	5550-0	03/11/2015
JPX1837	P002323961	5541-2	20/11/2015
JPX3234	T023702670	5550-0	05/11/2015
JPX3545	R003173570	7455-0	06/11/2015
JPX3720	T030400712	7366-2	20/11/2015
JPX4281	T019200688	7366-2	19/11/2015
JPX5055	T023300653	5452-1	25/11/2015
JPX5232	T021700646	7366-2	20/11/2015
JPX5405	T033000214	5550-0	24/11/2015
JPX5545	F001290149	6050-3	08/11/2015
JPX7734	T011901914	7030-1	24/11/2015
JPY0109	T034400495	5380-0	23/11/2015
JPY0109	T018600747	5550-0	23/11/2015
JPY0469	P002310214	7366-2	09/11/2015
JPY0496	T018200354	7366-2	19/11/2015
JPY1007	T052100107	7366-2	19/11/2015
JPY1416	R003173481	7587-0	06/11/2015
JPY1465	T022501139	6041-2	20/11/2015
JPY1857	T035700273	5541-2	22/11/2015
JPY2621	T035900249	7366-2	20/11/2015
JPY2696	T034400487	5541-2	19/11/2015
JPY2769	R003173484	7587-0	06/11/2015
JPY3089	T037603927	5185-1	20/11/2015
JPY4071	T019104555	5207-0	19/11/2015
JPY4237	T033400271	6050-1	22/11/2015
JPY4748	T019104547	5207-0	19/11/2015
JPY5548	T030201806	5185-2	22/11/2015
JPY5548	T030201805	5185-1	22/11/2015
JPY6448	T037603954	5185-1	20/11/2015
JPY6789	T021300793	7366-2	20/11/2015
JPY6831	T051100011	6050-1	23/11/2015
JPY6851	T035200914	7366-2	21/11/2015
JPY7491	T042200085	5550-0	20/11/2015
JPY7795	T020801349	5541-6	21/11/2015
JPY7918	R003173482	7587-0	06/11/2015
JPY7934	R003173477	7587-0	06/11/2015
JPY7996	T045800374	5185-1	19/11/2015
JPY8466	T016100593	5568-0	20/11/2015
JPY8491	T030400716	5550-0	20/11/2015
JPY8655	T030103194	7366-2	24/11/2015
JPY8809	T018802438	5452-1	23/11/2015
JPY8871	P002310457	5479-0	22/11/2015
JPY8926	T029103859	7366-2	24/11/2015
JPY9072	T021700621	5185-1	19/11/2015
JPY9352	T030103055	5185-1	19/11/2015
JPZ1784	C024939123	6050-1	10/11/2015
JPZ2652	T019104525	5541-2	19/11/2015
JPZ2874	T045700211	5509-0	24/11/2015
JPZ6509	R003173059	7455-0	07/11/2015
JPZ7572	T037603943	5185-1	20/11/2015
JPZ7832	T018501433	5452-1	19/11/2015
JQA1749	T037401219	5541-2	19/11/2015
JQA9912	R003165573	7455-0	07/11/2015
JQB0432	T033700587	5452-1	23/11/2015
JQB2214	T019104533	5550-0	19/11/2015
JQB2866	T021000984	5487-0	20/11/2015
JQB3876	T033700594	5550-0	24/11/2015
JQB4391	T021300802	5185-1	21/11/2015
JQB6221	T039900376	5550-0	20/11/2015
JQB7077	T048100124	5738-0	19/11/2015
JQB7077	T018300699	5380-0	19/11/2015
JQB7433	T013500215	7366-2	24/11/2015
JQB7703	R003173359	7587-0	06/11/2015
JQB7854	T034500176	5452-1	19/11/2015
JQB7901	T054100177	7030-1	23/11/2015
JQB8346	T022501163	5452-1	21/11/2015
JQB8682	R003173373	7587-0	06/11/2015
JQB8770	T022501123	5452-1	19/11/2015
JQB9160	T030103099	5185-1	20/11/2015
JQB9185	T045400152	6050-1	24/11/2015
JQC0758	T014800227	6050-1	25/11/2015
JQC6656	T037603980	7366-2	21/11/2015
JQD0401	T012300746	5185-1	23/11/2015
JQD0484	T029103800	5568-0	19/11/2015
JQD2220	T017500668	5452-5	23/11/2015
JQD2674	P002321539	5541-2	20/11/2015
JQD2705	T018600743	5452-6	21/11/2015
JQD3801	T052100139	7366-1	24/11/2015
JQD4024	T053200060	5452-1	24/11/2015
JQD8157	R003164864	7587-0	05/11/2015
JQD9400	T028500534	7366-2	21/11/2015
JQF3406	R003173358	7587-0	06/11/2015
JQF8563	P002310293	5452-1	22/11/2015
JQF9008	T033000198	5550-0	19/11/2015
JQF9101	R003164708	7455-0	06/11/2015
JQH1575	P002321640	5541-1	20/11/2015
JQH4603	P001926625	5541-2	22/11/2015
JQH4638	T029103785	5185-1	19/11/2015
JQH6423	T018200355	5185-1	24/11/2015
JQH6423	T018200358	7366-2	24/11/2015
JQH6465	T019104616	5550-0	20/11/2015
JQH6502	T002802090	5550-0	19/11/2015
JQH7889	T040100361	5452-1	20/11/2015
JQI2806	T019104571	5452-5	19/11/2015
JQI3016	R003173360	7587-0	06/11/2015
JQI3016	R003173489	7587-0	06/11/2015
JQI6900	T012200636	7366-2	25/11/2015
JQI9229	R003173490	7587-0	06/11/2015
JQJ8161	T023702623	5550-0	03/11/2015
JQK0591	T054900124	5452-6	20/11/2015
JQK6557	T019900413	5509-0	23/11/2015
JQL3208	T034200712	5550-0	23/11/2015
JQL7414	T035200905	5541-2	21/11/2015
JQL7983	R003166456	7455-0	06/11/2015
JQL8818	R003173623	7463-0	06/11/2015
JQM0065	R003173506	7587-0	06/11/2015
JQM0809	R003173181	7455-0	06/11/2015
JQM0931	P002311635	7234-0	11/11/2015
JQM1442	T023702614	5568-0	03/11/2015
JQM1630	T030103183	5185-1	24/11/2015
JQM1892	T042600232	7366-2	19/11/2015
JQM4301	T021001027	5550-0	23/11/2015
JQM4933	R003173761	7455-0	08/11/2015
JQM4982	T024300473	5452-1	21/11/2015
JQM6598	T018001122	5452-1	23/11/2015
JQM7875	T029800498	6050-1	23/11/2015
JQM8033	T018100590	5452-5	21/11/2015
JQM8125	P002175163	6050-1	17/11/2015
JQM9292	T046800349	7366-2	20/11/2015
JQM9292	T046800350	5185-1	20/11/2015
JQM9938	T035900245	5509-0	20/11/2015
JQM9938	T029103840	5550-0	23/11/2015
JQN5385	T019104561	5452-5	19/11/2015
JQN6446	T024500994	7366-2	24/11/2015
JQN7308	T018802404	5452-1	19/11/2015

PLACA	AIT	INFRACAO	DATA
JQN7407	T019104684	5550-0	21/11/2015
JQN7696	T047400834	5550-0	20/11/2015
JQN8109	T042500591	5568-0	23/11/2015
JQN8167	T033700567	5452-1	19/11/2015
JQN8291	T035600278	5452-1	19/11/2015
JQN8362	T015301135	7366-2	19/11/2015
JQN8742	R003173764	7455-0	08/11/2015
JQN8798	T018600723	5509-0	20/11/2015
JQN9535	R003173492	7587-0	06/11/2015
JQN9949	T050800082	7366-2	22/11/2015
JQO5321	R003168657	7463-0	04/11/2015
JQO6513	T015400415	7048-1	24/11/2015
JQO9489	P002321624	5487-0	19/11/2015
JQP3984	R003173767	7455-0	08/11/2015
JQP4215	T023702590	5452-1	02/11/2015
JQP4919	T035200902	5541-2	21/11/2015
JQP6904	R003173500	7587-0	06/11/2015
JQP7224	T037700268	5452-1	24/11/2015
JQP7339	T018400232	6050-1	24/11/2015
JQP7458	T047400861	5568-0	24/11/2015
JQP7515	T029200247	5460-0	19/11/2015
JQP7864	T051700194	5452-1	23/11/2015
JQP7955	T024500953	5550-0	19/11/2015
JQP8628	T012601007	5541-4	20/11/2015
JQQ4623	T050600168	5550-0	23/11/2015
JQQ7396	T037603894	7366-2	19/11/2015
JQQ9290	T024900319	5568-0	21/11/2015
JQR2558	R003173002	7587-0	07/11/2015
JQR2970	T045400151	7366-2	24/11/2015
JQR3029	T033900302	5452-5	19/11/2015
JQR4907	T030103175	5185-1	24/11/2015
JQR5064	T034700368	5746-3	18/11/2015
JQR5529	T029103786	5185-1	19/11/2015
JQR7082	T030103179	5185-1	24/11/2015
JQR9118	T019200686	6041-2	19/11/2015
JQS2628	T037603884	5185-1	19/11/2015
JQS3056	T053600146	7366-2	23/11/2015
JQS3653	P002311640	7366-2	17/11/2015
JQS4882	T030103167	5185-1	24/11/2015
JQS4923	T013300503	5835-0	19/11/2015
JQS4923	T013300501	5452-1	19/11/2015
JQS5144	T048000053	5550-0	19/11/2015
JQS5840	T052100127	6050-2	20/11/2015
JQS5865	T016900301	5185-1	19/11/2015
JQS7335	R003173001	7587-0	07/11/2015
JQS7535	T025501267	5819-4	19/11/2015
JQS8939	T029103841	7366-2	23/11/2015
JQS8964	T016100570	5568-0	19/11/2015
JQT4366	T025200576	5622-2	20/11/2015
JQT4652	T035700255	5541-2	19/11/2015
JQT6916	P002308094	5541-2	21/11/2015
JQU1261	T030500292	5185-1	19/11/2015
JQU1544	T029200250	5460-0	19/11/2015
JQU1961	T023702668	5550-0	05/11/2015
JQU2224	T035700265	5185-1	21/11/2015
JQU2401	T037603970	5487-0	21/11/2015
JQU3214	T042200084	5452-1	20/11/2015
JQU5471	T050600167	5550-0	23/11/2015
JQU5865	T016900315	5185-1	23/11/2015
JQU6292	R003173374	7587-0	06/11/2015
JQU6895	T020801380	5479-0	21/11/2015
JQU6932	P002321550	5452-6	20/11/2015
JQU9347	T025200580	7366-2	20/11/2015
JQU9416	T036300225	5185-1	20/11/2015
JQV0275	T029200279	5541-3	23/11/2015
JQV0603	T045800390	7366-2	24/11/2015
JQV0655	T019104539	5185-1	19/11/2015
JQV0991	T033700579	5380-0	23/11/2015
JQV1175	R003173677	7455-0	08/11/2015
JQV1438	T019900414	5380-0	24/11/2015
JQV2185	T031800017	6050-1	19/11/2015
JQV2505	T033400260	5517-1	21/11/2015
JQV2555	T024201314	5452-2	18/11/2015
JQV2704	T018100582	5452-5	21/11/2015
JQV3109	T039600202	6041-2	24/11/2015
JQV4110	T013700142	5452-1	23/11/2015
JQV4309	T048200036	5185-1	22/11/2015
JQV5257	T051500054	5550-0	19/11/2015
JQV5370	T033700593	5550-0	24/11/2015
JQV5644	P002321538	5541-2	20/11/2015
JQV6553	T041300515	6122-0	19/11/2015
JQV7134	T052600033	7587-0	24/11/2015
JQV7715	R003173692	7455-0	08/11/2015
JQV8387	T037603974	5185-1	21/11/2015
JQV8727	C020011134	5541-1	13/11/2015
JQV8938	T023702582	5479-0	02/11/2015
JQV9322	T037401223	5541-2	19/11/2015
JQV9353	T035700260	7366-2	21/11/2015
JQV9576	T037603920	5185-1	20/11/2015
JQV9840	R003162557	7587-0	04/11/2015
JQW2787	T019104544	5185-2	19/11/2015
JQW3207	T013800216	7366-2	24/11/2015
JQW3855	T053600155	5720-0	24/11/2015

PLACA	AIT	INFRACAO	DATA
JQW3921	P002302684	5452-1	13/11/2015
JQW5689	T021300809	5185-1	21/11/2015
JQW5977	T024900320	5568-0	21/11/2015
JQW6620	R003173491	7587-0	06/11/2015
JQW6914	C020590900	6866-1	16/11/2015
JQW7033	T048100137	5452-1	23/11/2015
JQW7488	T028500558	7366-2	25/11/2015
JQW7798	T036900495	5568-0	19/11/2015
JQW8867	R003173495	7587-0	06/11/2015
JQX0401	T017300617	5452-1	25/11/2015
JQX0467	T016900319	7366-2	23/11/2015
JQX1416	T021600208	6050-1	20/11/2015
JQX1614	T037603992	5487-0	21/11/2015
JQX1802	T021000998	5622-1	20/11/2015
JQX2083	T023300652	7366-2	25/11/2015
JQX2495	R003173208	7455-0	06/11/2015
JQX2514	T040500251	5550-0	24/11/2015
JQX2667	T034100422	5541-2	22/11/2015
JQX2924	T019402120	6122-0	19/11/2015
JQX2949	R003173505	7587-0	06/11/2015
JQX3093	T051600189	7366-2	19/11/2015
JQX3273	T016900303	5185-1	20/11/2015
JQX4165	T024700207	6050-2	20/11/2015
JQX4490	R003173363	7587-0	06/11/2015
JQX4866	R003162152	7455-0	06/11/2015
JQX5900	T045400143	6050-1	24/11/2015
JQX6831	T028000301	5185-1	21/11/2015
JQX7058	T050300173	5835-0	19/11/2015
JQX7541	T045400148	6050-1	24/11/2015
JQX7772	T035200877	5541-2	19/11/2015
JQX8152	P002175170	5185-1	20/11/2015
JQY0252	T018100540	5541-2	20/11/2015
JQY0621	T020801381	5452-1	21/11/2015
JQY0621	T018100598	5452-2	21/11/2015
JQY0891	T037603947	5185-1	20/11/2015
JQY1058	T033700574	5452-1	19/11/2015
JQY1211	T037603957	5185-1	20/11/2015
JQY1258	R003173676	7455-0	08/11/2015
JQY1468	T017802107	5479-0	19/11/2015
JQY1591	T037604047	5185-1	23/11/2015
JQY2037	T054600299	5550-0	24/11/2015
JQY2037	T015301184	5452-1	24/11/2015
JQY2101	R003166073	7587-0	07/11/2015
JQY2932	T031800021	6050-1	24/11/2015
JQY3016	T015301140	5738-0	20/11/2015
JQY3169	T028500553	7366-2	24/11/2015
JQY3273	T024300482	7366-2	22/11/2015
JQY6413	T035200889	5541-2	20/11/2015
JQY6638	T045700209	5479-0	24/11/2015
JQY6941	T018100570	5452-5	21/11/2015
JQY7925	T012700154	7366-2	24/11/2015
JQY8227	T042500579	5452-1	19/11/2015
JQZ0160	T028600211	7366-2	24/11/2015
JQZ2727	T036000129	7366-2	24/11/2015
JQZ2985	R003173104	7455-0	07/11/2015
JQZ3778	P002323975	5550-0	20/11/2015
JQZ4842	T025200587	5622-2	18/11/2015
JQZ5000	T029103832	5185-1	23/11/2015
JQZ5294	T054900120	5452-6	20/11/2015
JQZ7155	T043500096	5452-1	24/11/2015
JQZ7529	T015301129	5452-1	19/11/2015
JQZ8283	T028400035	7366-2	24/11/2015
JQZ9547	T054400051	5185-1	19/11/2015
JRA0125	T021300803	5185-2	21/11/2015
JRA0403	T021300811	5185-1	21/11/2015
JRA0504	T033700561	5452-1	19/11/2015
JRA0879	T022501190	5479-0	24/11/2015
JRA5243	T023300650	7366-2	24/11/2015
JRA5470	T012900573	5452-2	24/11/2015
JRA6741	P002175171	5185-1	20/11/2015
JRA6922	R003173501	7587-0	06/11/2015
JRA8901	T018200359	7366-2	24/11/2015
JRA9586	P002311631	7366-2	09/11/2015
JRA9887	T033700581	5452-1	23/11/2015
JRB0547	T037100571	5452-1	24/11/2015
JRB2112	R003173666	7455-0	08/11/2015
JRB2112	R003173511	7587-0	06/11/2015
JRB2243	P002180459	5452-5	22/11/2015
JRB3305	T033700598	5452-1	24/11/2015
JRB6188	T032700257	5797-0	20/11/2015
JRB6827	T018100600	5541-2	21/11/2015
JRB7674	T021700637	7366-1	20/11/2015
JRB8211	T030103154	5185-1	23/11/2015
JRC0477	T022501126	5541-2	19/11/2015
JRC1247	T040200827	5550-0	19/11/2015
JRC2244	T019801297	7366-2	20/11/2015
JRC2485	P002323967	5541-2	20/11/2015
JRC2822	T019500207	5550-0	20/11/2015
JRC3434	T029103787	5185-1	19/11/2015
JRC3640	T024201316	7366-2	18/11/2015
JRC4922	R003170818	7587-0	03/11/2015
JRC5419	T030201768	5452-1	19/11/2015
JRC5993	T022501133	7366-2	19/11/2015

PLACA	AIT	INFRACAO	DATA
JRC6185	T015301167	7366-2	24/11/2015
JRC6185	T048400076	5452-1	24/11/2015
JRC6208	T032300578	6050-1	23/11/2015
JRC7802	T029103847	6858-0	24/11/2015
JRC9546	R003173074	7455-0	07/11/2015
JRC9632	T018300711	5452-1	20/11/2015
JRD0060	P002302698	5452-1	17/11/2015
JRD3081	T016100583	5568-0	20/11/2015
JRD3353	T045400139	5452-1	20/11/2015
JRD5771	T030103163	5509-0	24/11/2015
JRD7484	R003173510	7587-0	06/11/2015
JRD8313	T014701051	7366-2	19/11/2015
JRD8607	T019104618	5550-0	20/11/2015
JRD9884	T016100584	5568-0	20/11/2015
JRE0045	R003173503	7587-0	06/11/2015
JRE0071	T048500320	5452-1	23/11/2015
JRE1013	T029103818	5185-1	23/11/2015
JRE1496	T019801301	7366-2	20/11/2015
JRE1788	R003173581	7455-0	06/11/2015
JRE1874	T042800111	5452-1	20/11/2015
JRE1874	T041100357	5452-1	23/11/2015
JRE2246	T019801295	5550-0	20/11/2015
JRE2369	T037603931	5185-1	20/11/2015
JRE2463	R003173012	7587-0	07/11/2015
JRE2463	R003173013	7587-0	07/11/2015
JRE2463	R003173635	7587-0	08/11/2015
JRE2623	T024201313	5452-1	18/11/2015
JRE2953	T038900979	7366-2	19/11/2015
JRE3490	T050600159	5550-0	18/11/2015
JRE3770	T037603880	5185-1	19/11/2015
JRE4367	T020300118	5541-2	20/11/2015
JRE6633	R003173576	7455-0	06/11/2015
JRE6713	T025501281	5991-0	24/11/2015
JRE7263	T034200715	5550-0	24/11/2015
JRE7278	R003170718	7455-0	04/11/2015
JRE8626	T046400181	7366-2	20/11/2015
JRE8984	T037603968	5185-1	20/11/2015
JRE9322	T045400154	7366-2	24/11/2015
JRE9391	T038700306	5517-1	21/11/2015
JRE9399	P002323988	5380-0	20/11/2015
JRF1120	T045600094	7366-2	22/11/2015
JRF4311	T025501277	5819-1	24/11/2015
JRF6071	R003173508	7587-0	06/11/2015
JRF6464	R003173201	7455-0	06/11/2015
JRF7168	T030103106	5185-1	20/11/2015
JRF7264	R003170604	7587-0	07/11/2015
JRF7398	T033700570	5550-0	19/11/2015
JRF7638	T029103780	5185-1	19/11/2015
JRF8003	T048200034	5185-1	22/11/2015
JRF8442	T013100617	5487-0	18/11/2015
JRF9505	T012600998	5452-1	19/11/2015
JRG0728	C024076085	5487-0	12/11/2015
JRG1577	T048100134	7366-2	20/11/2015
JRG2602	R003173624	7455-0	06/11/2015
JRG3550	P002310458	5479-0	22/11/2015
JRG3588	T037603893	5185-1	19/11/2015
JRG3609	T050600164	5550-0	20/11/2015
JRG3719	T016701052	6050-1	20/11/2015
JRG4271	P002318446	5541-2	21/11/2015
JRG6807	T037603962	5185-1	20/11/2015
JRG7344	T033700596	5452-1	24/11/2015
JRG8828	P002302695	5550-0	18/11/2015
JRG9291	R003173523	7587-0	06/11/2015
JRG9316	T020500388	7366-2	24/11/2015
JRG9512	T018100557	5452-6	20/11/2015
JRH0468	T021000994	5550-0	20/11/2015
JRH0550	T054300044	5568-0	24/11/2015
JRH1082	T002700777	5550-0	09/11/2015
JRH1082	T025200598	5550-0	24/11/2015
JRH1435	R003173364	7587-0	06/11/2015
JRH2339	R003173502	7587-0	06/11/2015
JRH3379	T050700022	5550-0	19/11/2015
JRH4549	T054300042	7366-2	23/11/2015
JRH4595	T021000985	5452-1	20/11/2015
JRH4723	T030201763	5185-1	19/11/2015
JRH4723	T030201764	5185-2	19/11/2015
JRH5176	T042600236	7366-2	20/11/2015
JRH5913	T011901912	7048-1	23/11/2015
JRH6030	T037604020	5452-6	21/11/2015
JRH7771	T034000070	7366-2	20/11/2015
JRH7953	T041300504	5185-1	19/11/2015
JRH9549	T019601547	5185-1	19/11/2015
JRI2251	T042500611	7366-2	24/11/2015
JRI2308	T037604050	7366-2	23/11/2015
JRI3798	R003173621	7455-0	06/11/2015
JRI5428	T017900573	5509-0	19/11/2015
JRI6021	T024400298	5541-1	23/11/2015
JRI6586	T042600231	5452-1	19/11/2015
JRI7676	P002175173	5185-1	20/11/2015
JRI7868	T010800254	5452-1	19/11/2015
JRI8533	T018600731	5452-1	21/11/2015
JRI9085	T038500769	5452-1	20/11/2015
JRI9584	T019104686	5550-0	21/11/2015

DIÁRIO OFICIAL DO MUNICÍPIO

PLACA	AIT	INFRACAO	DATA
JRJ0296	R003167116	7587-0	04/11/2015
JRJ0515	T041600719	5452-1	20/11/2015
JRJ0962	T015400412	7048-1	24/11/2015
JRJ1865	T052700082	5541-1	24/11/2015
JRJ2729	P002302891	5452-1	17/11/2015
JRJ4642	T023702672	5452-7	05/11/2015
JRJ4875	T016900330	5185-1	24/11/2015
JRJ6717	T030103102	5185-1	20/11/2015
JRJ7736	T045800393	5185-1	24/11/2015
JRJ9761	T037603922	7366-2	20/11/2015
JRK1165	T052100125	7366-2	20/11/2015
JRK1507	P002323977	5550-0	20/11/2015
JRK1789	T030103176	5185-1	24/11/2015
JRK1841	T045400144	5630-0	24/11/2015
JRK2625	C025696649	6025-0	01/11/2015
JRK2875	T043500092	5452-1	19/11/2015
JRK5165	T025200584	5550-0	18/11/2015
JRK6507	T025501269	5452-3	20/11/2015
JRK6658	P002315083	5550-0	14/11/2015
JRK6756	R003173518	7587-0	06/11/2015
JRK6756	R003173365	7587-0	06/11/2015
JRK6944	T014701050	5452-1	19/11/2015
JRK7013	T047400868	5568-0	24/11/2015
JRK7281	T042800123	5380-0	24/11/2015
JRK8137	T034200683	5550-0	19/11/2015
JRK8346	R003173504	7587-0	06/11/2015
JRK9454	T019104581	5550-0	20/11/2015
JRL0073	T045800378	5185-1	19/11/2015
JRL0335	T012200632	7366-2	24/11/2015
JRL5628	T021300806	7366-2	21/11/2015
JRL5737	T034200700	5479-0	20/11/2015
JRL7317	T024500968	5185-1	20/11/2015
JRL8993	T037603898	5185-1	19/11/2015
JRM0791	T045800369	5185-1	19/11/2015
JRM0791	T019104559	5185-1	19/11/2015
JRM0834	T048100156	5550-0	24/11/2015
JRM1286	T030103109	5185-1	20/11/2015
JRM1430	T024400303	5452-1	23/11/2015
JRM1940	T038700298	5550-0	19/11/2015
JRM2518	P002180457	5452-5	22/11/2015
JRM2533	T053600136	7366-2	19/11/2015
JRM2684	T012601016	5550-0	23/11/2015
JRM2759	T028000300	5738-0	21/11/2015
JRM3210	T051700192	5185-1	23/11/2015
JRM3287	P002322675	5541-2	22/11/2015
JRM3703	P002323971	5541-2	20/11/2015
JRM3720	T019104562	5452-5	19/11/2015
JRM5039	T024300474	5452-1	21/11/2015
JRM5116	T028500539	5550-0	21/11/2015
JRM6497	T024900304	5738-0	21/11/2015
JRM6808	T023300645	5452-1	24/11/2015
JRM7773	P002305614	7366-2	17/11/2015
JRM8724	T019104687	5207-0	21/11/2015
JRN2688	T048400046	7366-2	20/11/2015
JRN2914	T023000206	5550-0	22/11/2015
JRN2920	T018802440	5452-1	23/11/2015
JRN4411	P002322673	5541-2	22/11/2015
JRN5283	R003173580	7455-0	06/11/2015
JRN7003	T022501161	5452-1	21/11/2015
JRN7362	T019402143	7366-2	24/11/2015
JRN7743	T037700269	5452-1	24/11/2015
JRN8064	T024900312	5568-0	21/11/2015
JRN8064	T054900112	5541-2	20/11/2015
JRN8551	R003172531	7455-0	06/11/2015
JRN9082	T013900471	7366-2	24/11/2015
JRO0560	T033700591	5584-0	24/11/2015
JRO1043	T029103854	5452-1	24/11/2015
JRO3364	T030103177	5185-1	24/11/2015
JRO3575	T033700595	5550-0	24/11/2015
JRO3735	T017300615	5452-1	25/11/2015
JRO5842	R003173517	7587-0	06/11/2015
JRO5860	T024400299	5541-1	23/11/2015
JRO6309	P001926624	5541-2	22/11/2015
JRO6437	T019601552	5185-2	19/11/2015
JRP0605	T021100254	6050-1	19/11/2015
JRP0897	T022501164	5452-1	21/11/2015
JRP1806	T014701074	7048-1	24/11/2015
JRP2018	T030500291	5185-1	19/11/2015
JRP2219	R003173154	7455-0	07/11/2015
JRP3247	T050600176	5550-0	24/11/2015
JRP4494	T016900314	5185-1	23/11/2015
JRP4973	R003173177	7455-0	06/11/2015
JRP5134	T050600165	5550-0	20/11/2015
JRP5979	T048100155	5550-0	24/11/2015
JRP7497	P002310448	5452-1	22/11/2015
JRP9038	T045800389	7366-2	24/11/2015
JRP9581	T037603940	7366-2	20/11/2015
JRQ2076	R003173182	7455-0	06/11/2015
JRQ3875	T018501461	7366-2	23/11/2015
JRQ5691	T037603881	5185-1	19/11/2015
JRQ5711	T035900263	5452-1	24/11/2015
JRQ5810	T019601550	5185-1	19/11/2015
JRQ5847	T023702622	5550-0	03/11/2015

PLACA	AIT	INFRACAO	DATA
JRQ7044	T048200033	5185-1	22/11/2015
JRQ7141	T046000036	6050-1	19/11/2015
JRQ7397	T020801394	5452-1	21/11/2015
JRQ7677	R003173509	7587-0	06/11/2015
JRQ7730	T023000223	5509-0	24/11/2015
JRQ8558	T043300021	6807-0	19/11/2015
JRQ9104	T019801300	5550-0	20/11/2015
JRR1450	T030103137	5185-1	23/11/2015
JRR5378	T012601001	5185-1	19/11/2015
JRR5476	T023702663	5452-5	05/11/2015
JRR6380	T041100343	5452-1	19/11/2015
JRR6494	T041100347	5452-1	23/11/2015
JRR6522	T048400052	7366-2	21/11/2015
JRR7598	R003173014	7587-0	07/11/2015
JRR7871	R003173579	7455-0	06/11/2015
JRR8251	T048100152	5517-1	24/11/2015
JRR8692	T018400229	5720-0	20/11/2015
JRR9301	T029200295	5509-0	25/11/2015
JRS2035	T030103165	7366-2	24/11/2015
JRS2642	R003173578	7455-0	06/11/2015
JRS3130	T020801353	5452-6	21/11/2015
JRS3282	T035800300	5452-1	24/11/2015
JRS3919	T029200262	5479-0	20/11/2015
JRS4781	T037603951	7366-2	20/11/2015
JRS5317	T019801285	5185-1	19/11/2015
JRS6372	T034200689	5452-1	19/11/2015
JRS7076	R003173743	7455-0	08/11/2015
JRS7106	T012900539	5738-0	19/11/2015
JRS8895	T033000202	5550-0	20/11/2015
JRS9126	T032700262	5720-0	23/11/2015
JRS9307	T054900135	5541-2	20/11/2015
JRS9946	R003173088	7455-0	07/11/2015
JRT1659	T041100340	5452-1	19/11/2015
JRT2921	R003173138	7455-0	07/11/2015
JRT3718	T042500604	7366-2	24/11/2015
JRT4358	T035700276	5541-2	22/11/2015
JRT4854	T033700577	5380-0	20/11/2015
JRT5959	T024201347	7366-2	24/11/2015
JRT6992	T019104669	5452-1	21/11/2015
JRT7902	T015301180	5452-1	24/11/2015
JRT7972	T048000062	5568-0	19/11/2015
JRT8442	T038100078	5452-1	23/11/2015
JRT9130	T024100103	7366-2	24/11/2015
JRT9366	R003173507	7587-0	06/11/2015
JRT9423	T032900068	5479-0	20/11/2015
JRT9464	T035800287	7366-2	19/11/2015
JRU2499	R003173524	7587-0	06/11/2015
JRU3887	T019402145	7366-2	24/11/2015
JRU4484	T029103804	5509-0	20/11/2015
JRU5225	T022501124	7366-2	19/11/2015
JRU5347	T036900480	5592-0	19/11/2015
JRU6092	T030500293	5452-1	20/11/2015
JRU6249	T054100183	7030-1	24/11/2015
JRU6309	T036200273	5452-1	18/11/2015
JRU6916	R003173512	7587-0	06/11/2015
JRU8348	R003173079	7455-0	07/11/2015
JRU8546	R003173577	7455-0	06/11/2015
JRU9516	T040100364	5541-1	20/11/2015
JRU9901	T037603988	5185-1	21/11/2015
JRV1752	T034200716	5452-1	24/11/2015
JRV1994	T025400062	5452-1	19/11/2015
JRV3904	T054900123	5541-4	20/11/2015
JRV5875	T045400140	7366-2	20/11/2015
JRV5875	T045400137	7366-2	20/11/2015
JRV6810	T038500757	5541-1	19/11/2015
JRV7277	T047400866	5568-0	24/11/2015
JRV7612	T039600194	6050-1	20/11/2015
JRV7832	P002179684	5452-1	13/11/2015
JRV9175	T016900324	5185-1	24/11/2015
JRV9483	T019200694	7366-2	19/11/2015
JRV9744	T019104518	5185-1	19/11/2015
JRW2633	T030400720	5550-0	23/11/2015
JRW4083	T037604065	5185-1	23/11/2015
JRW4527	T029200287	5541-1	24/11/2015
JRW6214	T040100365	7366-2	20/11/2015
JRW6416	P002321534	5541-2	20/11/2015
JRW6479	T030103100	5703-0	20/11/2015
JRW6909	T029103815	5185-1	23/11/2015
JRW9045	T019200700	7366-2	23/11/2015
JRX1692	T013900489	7366-2	24/11/2015
JRX3263	T021700614	7366-2	19/11/2015
JRX3588	T037401230	5452-6	23/11/2015
JRX3776	T018001138	5550-0	24/11/2015
JRX4362	T037604023	6050-1	21/11/2015
JRX5508	T022501182	5550-0	23/11/2015
JRX6856	T010800259	5568-0	19/11/2015
JRX7947	R003164309	7455-0	07/11/2015
JRX8565	T030400730	5452-1	23/11/2015
JRX8583	T023702696	5452-1	23/11/2015
JRX9589	T018200364	5193-0	24/11/2015
JRX9589	T018200365	5185-1	24/11/2015
JRY0155	R003171738	7463-0	07/11/2015
JRY0829	T030201788	5185-1	22/11/2015

PLACA	AIT	INFRACAO	DATA
JRY0831	R003173158	7587-0	06/11/2015
JRY0831	R003173826	7587-0	05/11/2015
JRY1350	T045300074	7366-2	24/11/2015
JRY1708	R003173498	7587-0	06/11/2015
JRY2053	T039600208	6041-2	24/11/2015
JRY2805	T013400243	5738-0	20/11/2015
JRY2805	T013400244	5185-1	20/11/2015
JRY2940	T018100585	5452-1	21/11/2015
JRY3033	T036400475	5550-0	24/11/2015
JRY3387	T012900566	5452-1	22/11/2015
JRY3965	T049300007	5452-1	19/11/2015
JRY4117	R003169575	7455-0	04/11/2015
JRY6917	C021900967	5452-1	30/10/2015
JRY7336	R003165614	7455-0	07/11/2015
JRY9475	F001290143	6050-3	08/11/2015
JRY9520	T030400757	5452-1	24/11/2015
JRY9909	T033700569	5550-0	19/11/2015
JRZ0337	T002802101	5541-3	20/11/2015
JRZ2161	R003173147	7455-0	07/11/2015
JRZ2321	T034200704	5479-0	23/11/2015
JRZ2760	R003173084	7455-0	07/11/2015
JRZ3045	T002802098	5541-3	20/11/2015
JRZ3628	P002321465	5541-2	19/11/2015
JRZ3647	T018100561	5452-6	20/11/2015
JRZ5647	P002143802	5550-0	18/11/2015
JRZ5741	T037100573	5452-1	24/11/2015
JRZ6144	T036300229	6050-1	20/11/2015
JRZ6144	P002322670	5541-2	21/11/2015
JRZ6705	P002321545	5452-6	20/11/2015
JRZ7667	T046400183	5452-1	20/11/2015
JRZ7962	T016900306	7366-2	20/11/2015
JSA1315	P002308092	5541-2	21/11/2015
JSA1581	T029103823	5185-1	23/11/2015
JSA2134	T023200239	7048-1	23/11/2015
JSA2225	T016800582	5479-0	21/11/2015
JSA2502	R003173724	7455-0	08/11/2015
JSA3807	T030103182	5185-1	24/11/2015
JSA4906	T041300502	5550-0	19/11/2015
JSA5500	R003173515	7587-0	06/11/2015
JSA6875	T030103082	5185-2	19/11/2015
JSA8111	R003173516	7587-0	06/11/2015
JSA9798	T047400853	5568-0	23/11/2015
JSB1554	R003173536	7587-0	06/11/2015
JSB1853	T019104570	5452-5	19/11/2015
JSB2700	T023500560	5720-0	24/11/2015
JSB4637	T045400134	6050-1	20/11/2015
JSB4666	T037603965	5185-1	20/11/2015
JSB5661	R003162009	7587-0	05/11/2015
JSB5661	R003164877	7587-0	05/11/2015
JSB5701	T035200874	5541-2	19/11/2015
JSB6498	T019104579	5185-1	20/11/2015
JSB6639	P002310302	5479-0	22/11/2015
JSC0024	T002700779	5819-4	23/11/2015
JSC0162	T024201331	5452-1	23/11/2015
JSC0293	T037100579	5452-1	24/11/2015
JSC1257	T019104523	5541-2	19/11/2015
JSC2178	T038500771	5487-0	21/11/2015
JSC2846	T016900328	5185-1	24/11/2015
JSC6647	R003173521	7587-0	06/11/2015
JSC7429	T024300465	5452-1	19/11/2015
JSC8219	R003164870	7587-0	05/11/2015
JSC8219	R003162004	7587-0	05/11/2015
JSC8219	R003167118	7587-0	04/11/2015
JSD1141	T024400292	5452-1	19/11/2015
JSD1541	T018802428	5452-1	20/11/2015
JSD1895	P002302687	5452-1	13/11/2015
JSD3184	T041300522	6122-0	20/11/2015
JSD3332	T038500768	5541-1	20/11/2015
JSD4459	T023200242	7048-1	24/11/2015
JSD5107	T021600209	7366-2	20/11/2015
JSD5145	T039800084	5550-0	10/11/2015
JSD5151	P002302694	5452-1	16/11/2015
JSD5542	T029103777	5185-1	19/11/2015
JSD5569	T053600135	5452-1	19/11/2015
JSD6083	T054600313	5550-0	24/11/2015
JSD6317	T041300521	5185-1	20/11/2015
JSD6922	T023000222	5487-0	24/11/2015
JSD7331	T013300497	5541-4	19/11/2015
JSD8409	R003167481	7455-0	04/11/2015
JSD8409	T035200787	5541-2	10/11/2015
JSD8746	T033400262	5517-1	21/11/2015
JSD9635	T034000075	7366-2	23/11/2015
JSD9688	T046700105	7366-2	19/11/2015
JSE0478	T019801289	5185-1	19/11/2015
JSE0639	T037100574	5452-1	24/11/2015
JSE1243	T021000987	5452-1	20/11/2015
JSE1637	T036200279	5452-1	20/11/2015
JSE3353	T030103126	5185-1	23/11/2015
JSE3377	T025501288	5452-1	25/11/2015
JSE3615	R003173584	7455-0	06/11/2015
JSE4033	T016100588	5568-0	20/11/2015
JSE5586	T030400744	5452-1	24/11/2015
JSE6220	T048400056	7366-2	21/11/2015

PLACA	AIT	INFRACAO	DATA
JSE6402	T037604035	6050-1	22/11/2015
JSE6402	T037604036	5185-1	22/11/2015
JSF0791	T020500381	5550-0	22/11/2015
JSF0791	T020500382	5550-0	22/11/2015
JSF2030	T015301161	6050-1	20/11/2015
JSF2049	T022800512	5541-2	24/11/2015
JSF2508	T023702700	5452-1	23/11/2015
JSF3650	T054600280	5550-0	20/11/2015
JSF3885	T033200019	5541-4	19/11/2015
JSF3891	T030201794	5185-1	22/11/2015
JSF4167	F001290155	6050-3	08/11/2015
JSF4586	T037100572	5452-1	24/11/2015
JSF5082	T014701068	5452-2	23/11/2015
JSF6326	T019104659	5452-6	21/11/2015
JSF6523	T048900089	5550-0	19/11/2015
JSF9996	T047600159	5738-0	24/11/2015
JSG0305	T038500765	5541-1	20/11/2015
JSG0334	T035800297	5452-1	24/11/2015
JSG0334	T035700283	5550-0	24/11/2015
JSG1023	T052100115	5819-6	20/11/2015
JSG1615	T024500957	7366-2	20/11/2015
JSG1722	T050900015	5797-0	22/11/2015
JSG2196	P002310286	5452-1	22/11/2015
JSG2547	T037604052	7366-2	23/11/2015
JSG3202	R003173178	7455-0	06/11/2015
JSG4467	T029103814	5185-1	23/11/2015
JSG5738	T048100158	5410-0	24/11/2015
JSG7713	R003173585	7455-0	06/11/2015
JSG7770	T046400177	5568-0	20/11/2015
JSG8173	T015000146	7366-2	24/11/2015
JSG8718	R003173529	7587-0	06/11/2015
JSG9540	R003173636	7463-0	08/11/2015
JSG9571	T050600174	5550-0	24/11/2015
JSH0697	T016800587	5541-2	22/11/2015
JSH1205	R003164384	7455-0	06/11/2015
JSH1349	F001290140	6050-3	08/11/2015
JSH1375	T024500997	5185-1	24/11/2015
JSH1375	T024500998	7366-2	24/11/2015
JSH1605	T037603999	5568-0	21/11/2015
JSH1768	T021000983	5622-2	20/11/2015
JSH2448	T036400474	5452-2	24/11/2015
JSH3129	T037401235	5541-2	24/11/2015
JSH3782	T021000975	5622-1	19/11/2015
JSH4099	T030103089	5185-1	20/11/2015
JSH4563	T029103848	7366-2	24/11/2015
JSH4812	T038800262	5550-0	19/11/2015
JSH5537	T019801280	7366-2	19/11/2015
JSH6115	T012300740	5185-1	23/11/2015
JSH8489	T041100358	5550-0	23/11/2015
JSH8547	T038100081	5509-0	23/11/2015
JSH9153	T030103077	5185-1	19/11/2015
JSI0178	T019200709	7366-2	23/11/2015
JSI0426	T018501464	5568-0	24/11/2015
JSI1123	T033900308	7366-2	22/11/2015
JSI1321	P002321623	5541-2	19/11/2015
JSI2239	T051700190	5185-1	20/11/2015
JSI3144	T021900261	5380-0	16/11/2015
JSI3178	T042500606	7366-2	24/11/2015
JSI3457	T037603937	5185-1	20/11/2015
JSI3629	T047400835	5550-0	20/11/2015
JSI5542	T052300045	7366-2	20/11/2015
JSI5887	T016900321	5185-1	24/11/2015
JSI8327	R003173530	7587-0	06/11/2015
JSI8866	T022501152	5452-1	21/11/2015
JSJ0954	T022800511	5541-2	24/11/2015
JSJ2080	T030201782	5452-1	20/11/2015
JSJ2155	T047400831	5568-0	20/11/2015
JSJ2712	T030103181	5185-1	24/11/2015
JSJ2941	F001290131	6050-3	08/11/2015
JSJ3168	P002311626	6050-1	05/11/2015
JSJ3634	T034200680	5452-1	19/11/2015
JSJ3634	T035800294	5550-0	24/11/2015
JSJ4619	T029103867	5185-1	25/11/2015
JSJ6236	T019402185	7366-2	24/11/2015
JSJ6545	T023900298	5509-0	21/11/2015
JSJ7251	T019500203	7366-2	19/11/2015
JSJ8631	T033700576	5452-1	20/11/2015
JSJ9186	T015301179	5452-1	24/11/2015
JSJ9467	R003173140	7455-0	07/11/2015
JSJ9875	T018001139	5550-0	24/11/2015
JSK0612	T046800342	5452-1	19/11/2015
JSK0731	T037603890	5185-1	19/11/2015
JSK1299	P002323999	5380-0	23/11/2015
JSK1646	T030103180	5185-1	24/11/2015
JSK2259	T038700299	5185-1	19/11/2015
JSK3547	T038500775	5541-4	23/11/2015
JSK4932	T030400736	5550-0	23/11/2015
JSK4943	T051500056	5452-1	19/11/2015
JSK5057	T029103801	5452-1	19/11/2015
JSK5240	T046400186	5452-1	23/11/2015
JSK5251	T041700538	6041-2	19/11/2015
JSK5865	T020300113	5487-0	20/11/2015
JSK6294	T024300464	5568-0	19/11/2015
JSK6551	T037603907	5185-1	19/11/2015
JSK6915	T019104644	5541-6	21/11/2015
JSK8062	T036000128	5541-6	23/11/2015
JSK9222	T024900321	5568-0	21/11/2015
JSK9222	T024900311	5568-0	21/11/2015
JSK9477	R003173047	7455-0	07/11/2015
JSL1303	R003164524	7587-0	06/11/2015
JSL1303	R003173514	7587-0	06/11/2015
JSL2366	T018600735	5452-6	21/11/2015
JSL5314	T019104604	5541-2	20/11/2015
JSL5758	T030103115	5185-1	23/11/2015
JSL5858	R003173179	7455-0	06/11/2015
JSL7210	T047600155	6050-1	20/11/2015
JSL7320	T029103855	7366-2	24/11/2015
JSL7562	T029103808	7366-2	20/11/2015
JSL9515	T032700261	6157-0	23/11/2015
JSL9529	T039600178	6041-2	19/11/2015
JSM0524	T029103793	7366-2	19/11/2015
JSM0836	T050800083	7366-2	22/11/2015
JSM1597	T040200833	5541-2	19/11/2015
JSM4050	T051600191	5185-1	19/11/2015
JSM7391	P002318448	5541-2	21/11/2015
JSM8413	T053600144	5550-0	23/11/2015
JSM8587	T019801308	5630-0	20/11/2015
JSM9689	T035200923	5541-2	23/11/2015
JSN0011	T016701058	6050-1	23/11/2015
JSN0945	T024201333	5452-1	23/11/2015
JSN2006	T012700147	7366-2	20/11/2015
JSN2606	T020801364	5452-6	21/11/2015
JSN3105	T025400061	6955-0	19/11/2015
JSN4045	T030103081	5185-1	19/11/2015
JSN4206	T053400051	7366-2	20/11/2015
JSN4440	R003173520	7587-0	06/11/2015
JSN5143	T016900313	5185-1	23/11/2015
JSN5237	T029200278	5541-2	22/11/2015
JSN5754	T037604029	7030-1	22/11/2015
JSN6208	T019104695	5541-2	21/11/2015
JSN6741	R003173522	7587-0	06/11/2015
JSN8331	T033700586	5452-1	23/11/2015
JSN9204	T027700040	7366-2	24/11/2015
JSN9384	T029103837	5185-1	23/11/2015
JSN9673	T030103159	5185-2	23/11/2015
JSO1086	T048400074	5185-1	23/11/2015
JSO1153	T034400489	5550-0	20/11/2015
JSO1316	T019104621	5550-0	20/11/2015
JSO2480	T024900306	5568-0	21/11/2015
JSO2661	R003171073	7455-0	03/11/2015
JSO3345	T048000058	5568-0	19/11/2015
JSO4207	T037603987	5185-1	21/11/2015
JSO4931	T051500055	5452-1	19/11/2015
JSO4994	T023401331	5452-6	24/11/2015
JSO5637	T011901916	5991-0	25/11/2015
JSO6462	R003173204	7455-0	06/11/2015
JSO6863	T019104591	6858-0	20/11/2015
JSO7196	T011901911	5185-1	23/11/2015
JSO7934	P002315084	5550-0	17/11/2015
JSO7939	T020801384	5550-0	21/11/2015
JSO8608	T021000995	5550-0	20/11/2015
JSO8997	R003173526	7587-0	06/11/2015
JSO9079	T012000202	7366-2	19/11/2015
JSP0821	T018802406	5452-1	19/11/2015
JSP1137	T047900088	7366-2	20/11/2015
JSP1393	T030103143	5185-1	23/11/2015
JSP1942	T015301185	5452-1	24/11/2015
JSP4169	R003173180	7455-0	06/11/2015
JSP4944	R003173667	7455-0	08/11/2015
JSP4963	T039600204	6041-2	24/11/2015
JSP5024	T016900311	5185-1	23/11/2015
JSP5529	F001290148	6050-3	08/11/2015
JSP5594	T035000502	5452-1	20/11/2015
JSP5808	T015400394	7030-1	19/11/2015
JSP6766	T016900308	5185-1	20/11/2015
JSP7538	T023000213	5509-0	22/11/2015
JSP7579	T037603942	7366-2	20/11/2015
JSP7695	T012300744	5622-2	23/11/2015
JSP9791	T021700623	5185-1	19/11/2015
JSQ0103	T021300808	5185-2	21/11/2015
JSQ0207	T033400267	5517-1	21/11/2015
JSQ1053	R003173139	7455-0	07/11/2015
JSQ1348	T046800365	5550-0	24/11/2015
JSQ2120	T036900518	5622-2	20/11/2015
JSQ2584	P002321464	5541-2	19/11/2015
JSQ2584	T035700281	5541-2	23/11/2015
JSQ2892	T037603910	5185-1	19/11/2015
JSQ2980	P002179696	5452-5	22/11/2015
JSQ3082	T038100085	5452-1	24/11/2015
JSQ3950	T031500180	5738-0	23/11/2015
JSQ4148	T034000073	5452-1	20/11/2015
JSQ4280	T019601573	6491-0	20/11/2015
JSQ5103	T021000992	5452-1	20/11/2015
JSQ5682	T034200711	5452-1	23/11/2015
JSQ5889	T037604019	5452-6	21/11/2015
JSQ6066	R003167932	7455-0	05/11/2015
JSQ6981	T041300505	5550-0	19/11/2015
JSQ7120	T024900300	5568-0	20/11/2015
JSQ8902	R003173366	7587-0	06/11/2015
JSQ9650	T050600160	5550-0	20/11/2015
JSR0706	T048400060	5509-0	22/11/2015
JSR0919	T037604033	6050-1	22/11/2015
JSR0961	P002073358	5550-0	14/11/2015
JSR1848	R003162295	7463-0	06/11/2015
JSR1848	R003163877	7463-0	06/11/2015
JSR1887	T037401241	5541-2	24/11/2015
JSR3140	R003173586	7455-0	06/11/2015
JSR4369	T037604071	5185-1	23/11/2015
JSR4471	P002323966	5452-1	20/11/2015
JSR4745	T012900540	5185-1	19/11/2015
JSR6863	T048400048	7366-2	20/11/2015
JSR7070	T038901000	7366-2	20/11/2015
JSR8467	T033400254	5819-2	20/11/2015
JSR9307	T018100541	5541-2	20/11/2015
JSR9848	T050600177	5550-0	24/11/2015
JSS0879	T030103059	5185-1	19/11/2015
JSS1287	T054600275	5550-0	20/11/2015
JSS1383	R003173725	7455-0	08/11/2015
JSS2718	T029103846	5185-1	24/11/2015
JSS3264	T015000137	5452-2	19/11/2015
JSS3858	T053600131	5452-1	19/11/2015
JSS4294	T042500592	5550-0	24/11/2015
JSS5255	R003166562	7455-0	06/11/2015
JSS5836	T021300834	5452-1	24/11/2015
JSS6841	T022501175	5452-1	23/11/2015
JSS6981	T034200691	5550-0	19/11/2015
JSS8760	R003173818	7455-0	08/11/2015
JSS9800	T049500028	7366-2	20/11/2015
JST0966	T020801363	5452-6	21/11/2015
JST1167	T015400414	5185-1	24/11/2015
JST1823	T046800345	5550-0	19/11/2015
JST2046	T046800354	5550-0	20/11/2015
JST2871	P002301621	5452-1	14/11/2015
JST3156	T034400492	5550-0	23/11/2015
JST3475	T019900410	5452-1	20/11/2015
JST4485	T023702684	7366-2	06/11/2015
JST4612	T047400837	5193-0	20/11/2015
JST4612	T047400828	5193-0	20/11/2015
JST4702	T037603897	5185-1	19/11/2015
JST4902	T028500542	7048-1	21/11/2015
JST5076	P002309775	7366-2	12/11/2015
JST5366	T037603948	5185-1	20/11/2015
JST6935	T012601009	5509-0	20/11/2015
JST8046	T019104615	5550-0	20/11/2015
JST8432	T036400472	7366-2	23/11/2015
JST8678	R003173075	7455-0	07/11/2015
JST8749	T015301145	5452-1	20/11/2015
JST9696	T030400749	5550-0	24/11/2015
JSU0188	T024201320	5452-1	18/11/2015
JSU1864	T021300800	7366-2	21/11/2015
JSU3147	R003173519	7587-0	06/11/2015
JSU4735	T040200850	5541-2	24/11/2015
JSU5763	T050900016	5185-1	23/11/2015
JSU6067	T021700643	5185-1	20/11/2015
JSU6163	T039600209	6041-2	24/11/2015
JSU7786	T043500097	5452-1	24/11/2015
JSU7990	T037603977	7366-2	21/11/2015
JSU8190	P001980200	6050-1	22/11/2015
JSV0018	C025464285	5738-0	06/11/2015
JSV1356	T022501181	7366-2	23/11/2015
JSV1937	T015400398	7048-1	19/11/2015
JSV2059	P002310215	5738-0	09/11/2015
JSV2988	R003169598	7455-0	04/11/2015
JSV3379	T015301158	6041-2	20/11/2015
JSV4057	R003173535	7587-0	06/11/2015
JSV4552	T047600156	6050-1	23/11/2015
JSV4565	T019104569	5452-5	19/11/2015
JSV4627	T042600233	5550-0	19/11/2015
JSV4984	T043200129	5550-0	19/11/2015
JSV5121	T034200708	5479-0	23/11/2015
JSV5212	F001289814	6050-3	07/11/2015
JSV5325	T048100129	7366-2	20/11/2015
JSW0382	T053600157	5452-1	24/11/2015
JSW0546	T021700636	5185-1	20/11/2015
JSW2477	T018100553	5452-6	20/11/2015
JSW2580	T029800501	7366-2	23/11/2015
JSW2580	T029800502	5185-1	23/11/2015
JSW3019	T053600150	7366-2	23/11/2015
JSW4161	T014701069	5509-0	23/11/2015
JSW4381	T019104522	5541-2	19/11/2015
JSW5008	R003173080	7455-0	07/11/2015
JSW5130	T052200094	7366-2	24/11/2015
JSW5471	T016900317	5185-1	23/11/2015
JSW5762	T033700571	5380-0	19/11/2015
JSW6736	T030103128	5185-2	23/11/2015
JSW6946	R003163982	7455-0	07/11/2015
JSW7500	T024201340	5452-1	24/11/2015
JSW8906	T020400217	6050-1	24/11/2015
JSW9198	R003173525	7587-0	06/11/2015

DIÁRIO OFICIAL DO MUNICÍPIO

PLACA	AIT	INFRACAO	DATA
JSW9336	T048400057	5452-1	21/11/2015
JSX0786	T021001037	5622-1	24/11/2015
JSX0954	T024201322	5550-0	19/11/2015
JSX1332	T042500597	7366-2	24/11/2015
JSX1582	T028000303	5185-1	22/11/2015
JSX1743	P002280158	5452-5	22/11/2015
JSX1993	T037603984	7030-1	21/11/2015
JSX3406	T030103112	6866-2	23/11/2015
JSX4778	T024201348	7366-2	24/11/2015
JSX5934	T024300466	5550-0	19/11/2015
JSX6382	T012900571	7366-2	24/11/2015
JSX6518	T035900254	7366-2	23/11/2015
JSX6518	T019801317	7366-2	23/11/2015
JSX6817	T048100126	5517-1	19/11/2015
JSX7844	T037604042	7048-1	22/11/2015
JSX7879	T033700578	5380-0	20/11/2015
JSX8643	T050000045	7366-2	24/11/2015
JSX8902	T036300232	5452-1	23/11/2015
JSX9107	T037603915	7366-2	19/11/2015
JSX9308	T013900483	7366-2	24/11/2015
JSX9629	T032700264	7030-1	24/11/2015
JSX9701	T048900094	5991-0	24/11/2015
JSX9791	T023401320	5568-0	24/11/2015
JSY0869	T019402139	7366-2	24/11/2015
JSY0987	T020801352	7030-2	21/11/2015
JSY1098	T021001004	7366-2	21/11/2015
JSY1260	T030103063	5185-1	19/11/2015
JSY1284	T025200573	5550-0	20/11/2015
JSY1867	T039600189	6041-2	20/11/2015
JSY1902	T030400750	5550-0	24/11/2015
JSY1975	T019601566	7366-2	20/11/2015
JSY2346	T039000660	5568-0	21/11/2015
JSY2782	P001926622	5541-2	22/11/2015
JSY3600	T016100573	5568-0	19/11/2015
JSY3761	R003170196	7463-0	06/11/2015
JSY4073	T015301181	5452-1	24/11/2015
JSY5176	T029103776	5452-1	19/11/2015
JSY5304	T030103127	5185-1	23/11/2015
JSY5729	R003173707	7455-0	08/11/2015
JSY6790	P002310299	5479-0	22/11/2015
JSY6815	P002301613	6050-1	10/11/2015
JSY6874	T021001036	5550-0	24/11/2015
JSY7498	T037603879	5185-1	19/11/2015
JSY8343	T018802444	5452-1	23/11/2015
JSY9016	T018001131	7366-2	24/11/2015
JSZ0181	P002197596	5479-0	21/11/2015
JSZ0295	P002318009	5452-1	03/11/2015
JSZ0617	T047600160	5550-0	24/11/2015
JSZ1213	T037800161	7366-2	22/11/2015
JSZ1427	T042500589	7366-2	23/11/2015
JSZ2002	T019104595	5207-0	20/11/2015
JSZ2230	T035800290	7366-2	19/11/2015
JSZ2586	T031800016	6050-1	19/11/2015
JSZ3413	T041300508	5550-0	19/11/2015
JSZ3859	T030103080	5185-1	19/11/2015
JSZ4246	T019402182	5665-0	24/11/2015
JSZ4395	T030201793	5185-1	22/11/2015
JSZ4784	T010800264	5630-0	20/11/2015
JSZ5563	T021300818	5185-1	23/11/2015
JSZ5581	T035900242	7366-2	20/11/2015
JSZ5708	T015301154	6041-2	20/11/2015
JSZ6669	R003173756	7463-0	08/11/2015
JSZ7743	F001290150	6050-3	08/11/2015
JSZ8494	R003166098	7587-0	07/11/2015
JSZ8630	T035600283	7366-2	20/11/2015
JSZ8925	T034200701	5452-1	23/11/2015
JTI8594	R003168417	7455-0	04/11/2015
JUA4651	R003173544	7587-0	06/11/2015
JVI5073	T024300479	5185-1	21/11/2015
JVN0974	R003167014	7587-0	04/11/2015
JVQ7289	R003173220	7587-0	06/11/2015
JXO4621	R003166248	7455-0	05/11/2015
JYC2376	T035600284	5185-1	20/11/2015
KBL1072	T037401242	5380-0	24/11/2015
KCM8371	T034500177	5452-1	20/11/2015
KDR1266	T039600201	6041-2	24/11/2015
KFG2449	T041100354	5690-0	23/11/2015
KGJ1037	T021300819	5185-1	23/11/2015
KGP5913	P002302886	5452-1	17/11/2015
KGV0090	T037603923	5185-1	20/11/2015
KHG3225	T042000733	5746-3	18/11/2015
KHS9667	T038500756	5487-0	19/11/2015
KHU3831	T040200830	5541-2	19/11/2015
KIG9141	R003173103	7463-0	07/11/2015
KIH6938	R003173408	7587-0	06/11/2015
KIJ7599	T036200286	5452-1	23/11/2015
KIY6569	T038700304	5517-1	21/11/2015
KJD2449	R003170870	7455-0	05/11/2015
KJE2484	R003173421	7587-0	06/11/2015
KJM4082	R003164771	7455-0	05/11/2015
KJN9689	T017900572	5509-0	19/11/2015
KJZ1248	R003169511	7455-0	04/11/2015
KKC1027	T028500533	7366-2	20/11/2015

PLACA	AIT	INFRACAO	DATA
KKI5743	T012000196	5541-4	11/11/2015
KKM2098	T029200290	5541-2	24/11/2015
KKP0390	T019801303	5185-1	20/11/2015
KKY5035	P002302700	5452-1	17/11/2015
KLC4758	T019801304	7366-2	20/11/2015
KLE9795	F001289855	6050-3	06/11/2015
KLH1665	T018001111	5550-0	20/11/2015
KLW1647	P001926614	5541-2	21/11/2015
KMC4008	T034200686	5479-0	19/11/2015
KMC7901	T034100424	5479-0	22/11/2015
KNJ6330	R003163872	7463-0	06/11/2015
KNJ6330	R003162298	7455-0	06/11/2015
KNV1932	T019500202	5550-0	19/11/2015
KPN6206	R003173825	7587-0	05/11/2015
KPQ9076	T012200633	7366-2	24/11/2015
KQR3426	T035900264	5452-1	24/11/2015
KRD8945	T012900546	7366-2	19/11/2015
KUW6902	T015301136	7366-2	19/11/2015
KVA1444	R003164583	7455-0	06/11/2015
KVK7483	T012601006	5452-1	20/11/2015
KWP5473	T023200238	5487-0	23/11/2015
KXC0652	T052100122	7366-2	20/11/2015
KXU5562	P002311638	7366-2	16/11/2015
KXV0507	T023200234	5185-1	20/11/2015
KYR3258	T012200634	7366-2	24/11/2015
KZO0148	F001290059	6050-3	07/11/2015
LBC5750	T037800150	6041-2	20/11/2015
LBP9018	R003169500	7463-0	04/11/2015
LCU2886	T028800277	5541-2	24/11/2015
LCU5345	R003167323	7455-0	04/11/2015
LJK3840	T034000076	5452-1	24/11/2015
LJL0365	R003167193	7455-0	04/11/2015
LLM5412	T019402109	5568-0	19/11/2015
LLT9251	R003166917	7455-0	05/11/2015
LLU4344	R003169839	7455-0	04/11/2015
LLX8996	T029103794	5185-1	19/11/2015
LMA5365	T048000085	5568-0	24/11/2015
LOI8246	T021300812	5185-2	21/11/2015
LPL8408	T030201789	5185-1	22/11/2015
LPY7565	T021700619	5185-1	19/11/2015
LSR4164	R003173527	7587-0	06/11/2015
LSR4304	T021300794	7366-2	20/11/2015
LSR4304	T037603967	7366-2	20/11/2015
LSX2612	T038900976	7366-2	19/11/2015
LUF4209	R003173131	7455-0	07/11/2015
LUL1854	T016100568	5568-0	19/11/2015
LUN3708	R003173385	7587-0	06/11/2015
LVO4775	T020500389	5185-1	24/11/2015
LVX2395	R003164175	7455-0	07/11/2015
MBC2569	T030400723	5479-0	23/11/2015
MDB0124	R003170047	7455-0	04/11/2015
MEC1697	T035300236	5550-0	24/11/2015
MGQ0451	T033800075	7366-2	19/11/2015
MGR1953	F001289810	6050-3	03/11/2015
MIN4659	T035300239	5550-0	24/11/2015
MIN8329	T035300238	5550-0	24/11/2015
MIP1952	P002143819	5550-0	20/11/2015
MIX8486	R003164362	7455-0	06/11/2015
MLE5926	T048000082	5568-0	24/11/2015
MMA4762	T042500586	7366-2	20/11/2015
MMZ9179	T019104546	5207-0	19/11/2015
MNC3123	T029800497	5827-0	19/11/2015
MNC3123	T029800496	5819-6	19/11/2015
MNI7956	T023702604	5550-0	02/11/2015
MNK9099	R003164032	7455-0	07/11/2015
MOI4143	T035000494	5452-1	19/11/2015
MON1213	T040200829	5541-2	19/11/2015
MOP7644	R003173476	7587-0	06/11/2015
MOR4916	T035800288	7366-2	19/11/2015
MOZ0003	T046800347	5452-1	19/11/2015
MQE9804	T024400301	5452-1	23/11/2015
MQO9404	T028500552	6050-1	23/11/2015
MQO9941	T025501280	5738-0	24/11/2015
MRA9407	P002310211	5991-0	09/11/2015
MSE9256	R003173068	7455-0	07/11/2015
MSY9166	T025200579	7366-2	20/11/2015
MTE3453	F001290013	6050-3	03/11/2015
MTJ3654	T014701078	5452-1	24/11/2015
MTL7152	T030300364	7366-2	23/11/2015
MTO1541	P002321542	5541-2	20/11/2015
MUN1056	T018900156	5452-1	19/11/2015
MUX2178	T013300508	5550-0	24/11/2015
MUY4228	T046800353	5550-0	20/11/2015
MVA6354	P002287090	6050-1	17/11/2015
MWE9748	T039000666	5487-0	24/11/2015
MWV1408	R003173231	7587-0	06/11/2015
MXE2319	R003173239	7587-0	06/11/2015
MXH7608	T019104610	5185-1	20/11/2015
MXJ6968	R003173240	7587-0	06/11/2015
MXP6646	T015400397	5185-1	19/11/2015
MYC0308	T019104541	5185-1	19/11/2015
MYF3555	T020300120	5452-6	25/11/2015
MYM9436	T035200894	5541-2	20/11/2015

PLACA	AIT	INFRACAO	DATA
MZM8219	P002322674	7366-2	22/11/2015
MZQ6993	R003168659	7455-0	04/11/2015
MZS3256	T018501445	5452-1	20/11/2015
MZV4081	T013500208	5819-2	20/11/2015
NAP1246	R003169997	7587-0	04/11/2015
NCH7259	T032100082	5550-0	23/11/2015
NDD1803	R003173795	7455-0	08/11/2015
NEA7552	R003173416	7587-0	06/11/2015
NEH3830	R003169999	7587-0	04/11/2015
NHU4043	R003164778	7455-0	05/11/2015
NIK0472	T037603953	7366-2	20/11/2015
NKW5633	T019104585	5185-1	20/11/2015
NLW6797	R003166544	7455-0	06/11/2015
NMA2763	F001289831	6050-3	07/11/2015
NMA3270	T054100178	7366-2	23/11/2015
NMD8895	T036500006	5185-1	20/11/2015
NMI2594	T029103824	5185-1	23/11/2015
NMO0447	T024500990	7366-2	24/11/2015
NMO0447	T024500991	5185-1	24/11/2015
NNA9163	T029103827	7366-2	23/11/2015
NOG3676	R003170717	7455-0	05/11/2015
NOR5409	T037603958	7366-2	20/11/2015
NOX3857	T029103826	5185-1	23/11/2015
NPA7480	P002315081	5550-0	14/11/2015
NQM4654	T034700363	5746-3	18/11/2015
NSB9701	R003173779	7455-0	08/11/2015
NTD2052	T030201783	5452-1	20/11/2015
NTD2660	F001290156	6050-3	08/11/2015
NTD2845	P002179695	5452-5	22/11/2015
NTD3822	T010800250	6491-0	19/11/2015
NTD3862	T032900067	5479-0	20/11/2015
NTD4162	T028600207	5452-1	23/11/2015
NTD5298	T023200243	7030-1	24/11/2015
NTD8015	T054000068	6050-1	20/11/2015
NTD8883	R003173372	7587-0	06/11/2015
NTD9831	T048400062	5509-0	22/11/2015
NTE0740	T018802400	5487-0	19/11/2015
NTE0740	T015301124	5487-0	19/11/2015
NTE1889	T024700208	7366-2	24/11/2015
NTE2112	T030103123	5185-1	23/11/2015
NTE2190	R003173553	7587-0	06/11/2015
NTE2243	T024201325	5452-1	19/11/2015
NTE2408	T021300823	5550-0	23/11/2015
NTE3512	T041300514	7366-2	19/11/2015
NTE3970	R003173537	7587-0	06/11/2015
NTE4724	T023401322	5568-0	24/11/2015
NTE5410	R003171892	7587-0	05/11/2015
NTE5486	P002302890	5452-1	17/11/2015
NTE5556	R003173532	7587-0	06/11/2015
NTE6384	R003173823	7455-0	08/11/2015
NTE7119	T037603936	5185-1	20/11/2015
NTE7755	T045400131	5452-1	20/11/2015
NTE9040	T037603996	5185-1	21/11/2015
NTF0439	P002310455	5479-0	22/11/2015
NTF0775	T050600179	5550-0	24/11/2015
NTF1831	T023702645	5452-7	05/11/2015
NTF2236	T018100543	7366-2	20/11/2015
NTF2462	T028600208	7366-2	23/11/2015
NTF3477	T012000200	7366-2	13/11/2015
NTF3730	T038900990	5738-0	20/11/2015
NTF4654	T025200567	5568-0	19/11/2015
NTF5051	T024500979	7366-2	23/11/2015
NTF5521	T030103134	5185-1	23/11/2015
NTF5521	T030103135	5185-2	23/11/2015
NTF5521	T030103136	5193-0	23/11/2015
NTF5779	T019104689	5207-0	21/11/2015
NTF6571	T045800391	5185-1	24/11/2015
NTF6796	R003173543	7587-0	06/11/2015
NTF7528	T038100073	5509-0	19/11/2015
NTF7993	R003173184	7455-0	06/11/2015
NTF8819	T019500205	5550-0	20/11/2015
NTF9321	T036400471	7366-2	23/11/2015
NTF9866	R003173748	7455-0	08/11/2015
NTG0909	T024201330	5452-1	23/11/2015
NTG1155	R003173587	7455-0	06/11/2015
NTG1633	T041100355	5479-0	23/11/2015
NTG1742	T047400859	5568-0	24/11/2015
NTG4039	R003173528	7587-0	06/11/2015
NTG5695	P002143822	5568-0	20/11/2015
NTG5695	P002143823	5835-0	20/11/2015
NTG5726	T033700566	5452-1	19/11/2015
NTG5986	T048900092	5550-0	20/11/2015
NTG6446	T019402161	7366-2	24/11/2015
NTG6644	F001290132	6050-3	08/11/2015
NTG7684	R003173538	7587-0	06/11/2015
NTG8147	P002073360	5568-0	14/11/2015
NTG9337	R003173672	7455-0	08/11/2015
NTG9413	R003173380	7587-0	06/11/2015
NTG9813	T028100285	5568-0	22/11/2015
NTH0019	T037603997	5185-1	21/11/2015
NTH0379	T048400058	5509-0	22/11/2015
NTH1965	T038100083	5452-1	24/11/2015
NTH2010	T041300503	6122-0	19/11/2015

PLACA	AIT	INFRACAO	DATA
NTH3125	T036900526	5550-0	23/11/2015
NTH3125	T047400847	5568-0	23/11/2015
NTH3601	T036300215	5550-0	19/11/2015
NTH3946	T036000126	5541-5	23/11/2015
NTH4086	T037604069	7366-2	23/11/2015
NTH4920	R003170185	7455-0	06/11/2015
NTH4975	T018600724	5509-0	20/11/2015
NTH4975	T012601011	5509-0	20/11/2015
NTH5070	T032100081	5681-0	20/11/2015
NTH6234	T037603904	7366-2	19/11/2015
NTH6590	T018802416	5550-0	20/11/2015
NTH6744	T013500214	6050-1	21/11/2015
NTH7148	T030700298	5703-0	19/11/2015
NTH7436	T037603889	5185-1	19/11/2015
NTH7589	T028800271	5738-0	24/11/2015
NTI1308	T020500385	5550-0	22/11/2015
NTI2265	T012700146	7366-2	19/11/2015
NTI2825	T037604054	5185-1	23/11/2015
NTI2860	T019104691	5185-1	21/11/2015
NTI3121	P002323964	5541-2	20/11/2015
NTI3743	T030103133	5185-1	23/11/2015
NTI4151	P001926615	5541-2	21/11/2015
NTI4218	R003169599	7455-0	04/11/2015
NTI4383	T024900318	5568-0	21/11/2015
NTI4592	T024400302	5452-1	23/11/2015
NTI4845	R003173531	7587-0	06/11/2015
NTI5710	R003173369	7587-0	06/11/2015
NTI5840	T046700107	6050-1	23/11/2015
NTI6509	R003164889	7587-0	05/11/2015
NTI6509	R003162011	7587-0	05/11/2015
NTI6769	T022501192	7366-2	24/11/2015
NTI7475	R003173548	7587-0	06/11/2015
NTI7764	T019801306	7366-2	20/11/2015
NTI7976	T018100567	5541-2	21/11/2015
NTI9000	R003166204	7455-0	05/11/2015
NTI9023	T054600279	5550-0	20/11/2015
NTI9857	T030103111	5509-0	23/11/2015
NTJ0446	T054900118	5541-4	20/11/2015
NTJ1560	T038500780	5487-0	24/11/2015
NTJ1914	T025501271	5738-0	20/11/2015
NTJ2311	T036200283	5452-1	23/11/2015
NTJ2661	R003173534	7587-0	06/11/2015
NTJ3234	T029200260	7366-2	20/11/2015
NTJ3686	T035000506	5452-1	20/11/2015
NTJ5519	R003173769	7455-0	08/11/2015
NTJ5539	R003173812	7463-0	08/11/2015
NTJ5612	R003173205	7455-0	06/11/2015
NTJ5927	T029103834	5185-1	23/11/2015
NTJ6458	T025501286	5550-0	25/11/2015
NTJ7724	T045400146	6050-1	24/11/2015
NTJ8121	T020900167	5452-1	19/11/2015
NTK0047	R003173542	7587-0	06/11/2015
NTK0126	T028700131	5622-1	23/11/2015
NTK0414	T052100128	7366-2	20/11/2015
NTK0446	T023702665	5550-0	05/11/2015
NTK0714	T037603888	5185-1	19/11/2015
NTK0874	T048400049	7366-2	20/11/2015
NTK2319	R003159583	7455-0	31/10/2015
NTK3151	T040200858	5541-2	24/11/2015
NTK3241	T015900128	5568-0	20/11/2015
NTK3341	T018100594	5541-2	21/11/2015
NTK4094	T023702608	6050-1	02/11/2015
NTK6393	T023200247	6041-2	24/11/2015
NTK6393	T015400422	7030-2	24/11/2015
NTK6523	P002321549	5452-6	20/11/2015
NTK7144	P002323980	5550-0	20/11/2015
NTK7308	T034200699	5479-0	20/11/2015
NTK7398	T017900580	7366-2	24/11/2015
NTK8073	T022501170	6025-0	22/11/2015
NTK9856	T023702583	5479-0	02/11/2015
NTL0346	T033400268	7366-2	21/11/2015
NTL0384	T023702680	5690-0	06/11/2015
NTL0384	T023702681	5185-1	06/11/2015
NTL0576	T023000196	5452-3	21/11/2015
NTL0688	T018501443	5550-0	20/11/2015
NTL0865	T052700084	5541-2	24/11/2015
NTL1522	T037604034	6564-0	22/11/2015
NTL3437	T035800289	5185-1	19/11/2015
NTL3867	T015400419	6050-1	24/11/2015
NTL4014	T024900317	5568-0	21/11/2015
NTL4615	T019104641	5541-2	20/11/2015
NTL6385	T035900252	7366-2	20/11/2015
NTL8037	C025462998	5738-0	06/11/2015
NTL9068	T046800370	5550-0	24/11/2015
NTL9403	R003164391	7455-0	06/11/2015
NTL9444	R003173151	7455-0	07/11/2015
NTL9458	T037603956	7366-2	20/11/2015
NTL9754	T028400041	7366-2	25/11/2015
NTM0677	T028700132	5380-0	24/11/2015
NTM1003	T023702619	5550-0	03/11/2015
NTM1020	T024201328	5550-0	20/11/2015
NTM1449	T018802418	5487-0	20/11/2015
NTM1798	T035900243	5550-0	20/11/2015
NTM2361	T048500315	5452-1	21/11/2015
NTM2660	T034900434	5452-1	19/11/2015
NTM5083	T051500053	5550-0	19/11/2015
NTM5459	T035200921	5541-5	23/11/2015
NTM6175	T036900491	7366-2	19/11/2015
NTM6613	T037604016	5452-6	21/11/2015
NTM6812	R003173668	7455-0	08/11/2015
NTM7767	T030103116	5185-1	23/11/2015
NTM9909	T024300463	5452-1	19/11/2015
NTM9994	T042000724	5185-1	18/11/2015
NTN0358	T054900136	5541-2	20/11/2015
NTN0682	T039000662	5452-2	21/11/2015
NTN1009	T018100544	5541-2	20/11/2015
NTN1244	T046800346	5452-1	19/11/2015
NTN2965	T023300646	5452-1	24/11/2015
NTN3464	T041300513	6122-0	19/11/2015
NTN3482	T041700531	5550-0	19/11/2015
NTN5734	T030400727	5479-0	23/11/2015
NTN5737	T019104550	5541-2	19/11/2015
NTN5737	T022501132	5487-0	19/11/2015
NTN5835	T041100345	5452-1	23/11/2015
NTN7821	T018600745	5452-1	22/11/2015
NTN8718	T037603883	5185-1	19/11/2015
NTN9016	T021001019	5622-1	23/11/2015
NTO0865	T037603950	5185-1	20/11/2015
NTO0969	T054500034	5452-1	24/11/2015
NTO1218	T018802445	5550-0	24/11/2015
NTO1494	R003166104	7587-0	07/11/2015
NTO1917	T037603917	5185-1	20/11/2015
NTO1972	T037603913	5185-1	19/11/2015
NTO2057	T030201796	5185-1	22/11/2015
NTO2057	T030201797	7366-2	22/11/2015
NTO3068	T036300231	5487-0	23/11/2015
NTO3161	T035600286	6050-1	23/11/2015
NTO3433	T052100110	7366-2	19/11/2015
NTO3469	T031200133	6050-1	23/11/2015
NTO4903	T037604006	5185-1	21/11/2015
NTO4961	T025501284	5550-0	25/11/2015
NTO5339	T034900432	5550-0	19/11/2015
NTO5370	T048400069	7366-2	23/11/2015
NTO5563	T018100569	5541-6	21/11/2015
NTO7750	T037604031	7030-1	22/11/2015
NTO7971	T018600730	5452-1	21/11/2015
NTO8509	T022501140	7366-2	20/11/2015
NTO9223	T030103088	5703-0	20/11/2015
NTP0227	T035700286	5657-0	24/11/2015
NTP0428	T054100185	7048-1	24/11/2015
NTP0431	P002321533	7366-2	20/11/2015
NTP0479	T019801290	5185-1	19/11/2015
NTP1076	T018501442	5819-6	19/11/2015
NTP1559	R003173715	7587-0	08/11/2015
NTP1559	R003173716	7455-0	08/11/2015
NTP1789	T030201795	5185-1	22/11/2015
NTP1789	T028100280	7366-2	20/11/2015
NTP2506	T020801356	5452-6	21/11/2015
NTP2562	R003165383	7455-0	05/11/2015
NTP3139	P002175164	5185-1	16/11/2015
NTP3181	T016100563	5568-0	19/11/2015
NTP3967	T042700130	5525-0	22/11/2015
NTP4270	T033900306	5568-0	19/11/2015
NTP4764	T015301146	5452-1	20/11/2015
NTP5196	T025501274	5452-1	23/11/2015
NTP6141	T016900327	7366-2	24/11/2015
NTP6250	T020300117	5550-0	20/11/2015
NTP6260	R003173673	7455-0	08/11/2015
NTP6631	T037603991	5185-1	21/11/2015
NTP7592	T018001109	5550-0	20/11/2015
NTP7980	T029103771	5185-1	19/11/2015
NTP8745	T042800110	5452-1	20/11/2015
NTQ0665	T040500252	7366-2	24/11/2015
NTQ0881	R003173539	7587-0	06/11/2015
NTQ1388	T024500983	7366-2	23/11/2015
NTQ2018	T021700622	5185-1	19/11/2015
NTQ2104	P002302883	5452-1	17/11/2015
NTQ2729	T054600278	5550-0	20/11/2015
NTQ3708	R003173069	7455-0	07/11/2015
NTQ4453	R003173752	7455-0	08/11/2015
NTQ5090	T030201777	6050-1	19/11/2015
NTQ5719	P002143813	5398-0	18/11/2015
NTQ6009	T023702592	5452-1	02/11/2015
NTQ7448	T025501282	5452-1	25/11/2015
NTQ7562	T025200570	5452-5	19/11/2015
NTQ7796	T021700644	7366-2	20/11/2015
NTQ9429	T012900569	7366-2	23/11/2015
NTQ9434	T021900265	5452-6	21/11/2015
NTR1103	T018600748	5541-4	23/11/2015
NTR1361	T023702618	5550-0	03/11/2015
NTR2489	R003166428	7455-0	06/11/2015
NTR3885	T041700532	6041-2	19/11/2015
NTR4394	T028500551	7366-2	23/11/2015
NTR4413	T019104589	5185-1	20/11/2015
NTR4545	T041700533	6041-2	19/11/2015
NTR5086	T030103121	5185-1	23/11/2015
NTR5130	R003168308	7455-0	05/11/2015
NTR6144	T045800372	5185-1	19/11/2015
NTR6280	T037603903	5185-1	19/11/2015
NTR6477	T018100551	5541-5	20/11/2015
NTR7082	T045800386	5185-1	20/11/2015
NTR7351	T015301176	5550-0	24/11/2015
NTR7351	T021001034	5622-1	24/11/2015
NTR9257	T054600315	5550-0	24/11/2015
NTR9650	T030103144	5185-1	23/11/2015
NTR9816	T033900304	5550-0	19/11/2015
NTS0241	T019801281	5622-1	19/11/2015
NTS0241	T019801282	5835-0	19/11/2015
NTS0320	T053600132	5452-1	19/11/2015
NTS0435	T023702624	5452-1	03/11/2015
NTS0488	T030103060	5185-1	19/11/2015
NTS0594	R003173554	7587-0	06/11/2015
NTS0917	T037603895	5185-1	19/11/2015
NTS1354	T029200294	5738-0	25/11/2015
NTS1431	T045700201	5819-1	21/11/2015
NTS1784	T023000202	5550-0	22/11/2015
NTS2150	T019104602	5207-0	20/11/2015
NTS2374	T030400751	5452-1	24/11/2015
NTS2477	T042800117	5452-1	20/11/2015
NTS3098	R003173680	7455-0	08/11/2015
NTS4178	R003173547	7587-0	06/11/2015
NTS4614	T015400409	5185-1	24/11/2015
NTS4669	T018802429	5452-1	20/11/2015
NTS4683	T024300468	5452-1	21/11/2015
NTS5170	R003163698	7455-0	03/11/2015
NTS5779	R003173679	7455-0	08/11/2015
NTS6185	T021001039	5550-0	24/11/2015
NTS6303	T012900561	7366-2	22/11/2015
NTS6334	T034200707	5452-1	23/11/2015
NTS6442	P002310225	5738-0	11/11/2015
NTS6489	T021001001	7366-2	21/11/2015
NTS7389	R003173371	7587-0	06/11/2015
NTS9421	T030103188	5185-1	24/11/2015
NTS9876	R003173810	7455-0	08/11/2015
NTT0216	T018802421	5487-0	20/11/2015
NTT0267	R003173753	7463-0	08/11/2015
NTT0267	R003173745	7455-0	08/11/2015
NTT0872	T053600130	5452-1	19/11/2015
NTT1296	T037603886	5185-1	19/11/2015
NTT1610	T016900312	5185-1	23/11/2015
NTT1756	P002310220	6050-1	10/11/2015
NTT2559	T018802433	5452-1	20/11/2015
NTT3089	T018501444	5509-0	20/11/2015
NTT3089	T012200635	5509-0	24/11/2015
NTT4258	T021700633	5185-2	20/11/2015
NTT4584	P002311637	7366-2	12/11/2015
NTT4831	T029800505	7366-2	23/11/2015
NTT6376	T024400296	7315-0	23/11/2015
NTT6541	T013900486	7366-2	24/11/2015
NTT6739	T042400130	6050-1	24/11/2015
NTT7033	T024900324	5568-0	21/11/2015
NTT7426	T018600737	5452-6	21/11/2015
NTT8469	R003173726	7455-0	08/11/2015
NTT9025	T054600318	5541-4	24/11/2015
NTT9581	T019601555	5665-0	19/11/2015
NTT9642	R003173370	7587-0	06/11/2015
NTT9904	T018300704	5550-0	20/11/2015
NTU0210	T042700126	5550-0	22/11/2015
NTU1047	T017900581	5541-3	24/11/2015
NTU1195	R003173540	7587-0	06/11/2015
NTU2233	R003171370	7455-0	03/11/2015
NTU5577	T034500170	5550-0	19/11/2015
NTU5936	T023300640	7366-2	20/11/2015
NTU5964	T048100151	5401-0	24/11/2015
NTU6072	P002318946	5550-0	14/11/2015
NTU7033	R003173541	7587-0	06/11/2015
NTU7042	T037603995	7366-2	21/11/2015
NTU7967	R003173060	7455-0	07/11/2015
NTU8405	R003166519	7455-0	06/11/2015
NTU8441	T019601548	5185-1	19/11/2015
NTU9091	C025693701	5410-0	30/10/2015
NTU9156	T019801291	7366-2	19/11/2015
NTU9156	T019801292	5835-0	19/11/2015
NTU9304	T051100010	6050-1	22/11/2015
NTU9494	P002311632	7366-2	10/11/2015
NTV0405	T019801312	5630-0	20/11/2015
NTV0420	T034200687	5479-0	19/11/2015
NTV0752	R003167938	7455-0	05/11/2015
NTV0946	T042500583	7366-2	20/11/2015
NTV1200	R003173622	7455-0	06/11/2015
NTV1723	T028400038	7366-2	25/11/2015
NTV1849	T030201772	5185-1	19/11/2015
NTV3811	T037603964	5185-1	20/11/2015
NTV4326	T029200248	5452-1	19/11/2015
NTV4885	T030103117	5185-1	23/11/2015
NTV5082	T019402116	5592-0	19/11/2015
NTV6750	F001290153	6050-3	08/11/2015
NTV6905	T047400829	5568-0	20/11/2015
NTV7538	R003167128	7587-0	04/11/2015

DIÁRIO OFICIAL DO MUNICÍPIO

PLACA	AIT	INFRACAO	DATA
NTV7547	T037401218	5541-2	19/11/2015
NTV7838	R003173820	7455-0	08/11/2015
NTV8518	T051700186	5550-0	19/11/2015
NTV9308	R003173148	7455-0	07/11/2015
NTV9564	R003173533	7587-0	06/11/2015
NTV9843	T048000080	5568-0	24/11/2015
NTV9992	T037100575	5452-1	24/11/2015
NTW0741	P002321447	5541-2	16/11/2015
NTW0997	T024400291	5550-0	19/11/2015
NTW2076	T033000213	5622-2	24/11/2015
NTW2086	R003173632	7463-0	08/11/2015
NTW3222	P002323972	5541-2	20/11/2015
NTW3453	T037604009	5185-1	21/11/2015
NTW4273	P002280152	5452-5	22/11/2015
NTW4919	T019200683	6050-1	19/11/2015
NTW5812	T034400496	5380-0	23/11/2015
NTW7530	R003173827	7587-0	05/11/2015
NTW7530	R003173003	7587-0	07/11/2015
NTW7590	T033400269	7366-2	22/11/2015
NTW8059	R003168314	7463-0	05/11/2015
NTW8111	T045700200	5550-0	20/11/2015
NTW8633	T027700039	7366-2	24/11/2015
NTW9268	T028800276	5738-0	24/11/2015
NTW9475	F001290120	6050-3	05/11/2015
NTW9608	T016100580	7366-2	20/11/2015
NTW9843	T041600712	5835-0	19/11/2015
NTY9924	T055100047	7366-2	24/11/2015
NTZ5053	T042000734	5746-3	18/11/2015
NUU0302	T012900553	7366-2	20/11/2015
NUU0302	T012900554	5185-1	20/11/2015
NUX0134	T022501201	5673-2	24/11/2015
NVC7028	T019801330	5371-0	23/11/2015
NVG4265	R003164663	7455-0	06/11/2015
NVG4486	T012700144	7366-2	19/11/2015
NVI0002	R003170292	7587-0	06/11/2015
NVI0002	R003173221	7587-0	06/11/2015
NVI1340	T018900160	6017-4	24/11/2015
NVI5625	T021300817	7366-2	23/11/2015
NVJ0090	R003173235	7587-0	06/11/2015
NVJ1789	R003165449	7587-0	07/11/2015
NVJ6726	T055100044	7587-0	23/11/2015
NVN6277	T032500149	5622-1	20/11/2015
NVN6360	F001289854	6050-3	06/11/2015
NVN7718	T024500975	7366-2	20/11/2015
NVQ5630	T019104674	5452-5	21/11/2015
NVQ8114	P002302892	5452-1	17/11/2015
NVS0931	T023702630	5452-5	03/11/2015
NVS2120	R003173222	7587-0	06/11/2015
NWR0411	P002321688	5479-0	24/11/2015
NXC8198	R003164026	7455-0	07/11/2015
NXD2934	T040200845	5665-0	23/11/2015
NXJ1794	T054600287	5452-1	23/11/2015
NXX8802	C020580813	6866-1	16/11/2015
NXY7034	T048100127	5517-1	19/11/2015
NYA0413	T015301183	5452-1	24/11/2015
NYF5617	T054400054	5185-1	19/11/2015
NYH0153	T048400063	7366-2	22/11/2015
NYH0781	T020801407	7030-2	21/11/2015
NYH0821	T013900480	7366-2	24/11/2015
NYH2117	T030400756	5452-1	24/11/2015
NYH2695	T023000203	5550-0	22/11/2015
NYH3290	T017802112	5479-0	24/11/2015
NYH4471	T048100141	6041-2	23/11/2015
NYH4633	T011800266	5185-1	20/11/2015
NYH4633	T011800267	5185-2	20/11/2015
NYH4880	T019402170	7366-2	24/11/2015
NYH5018	T054600297	7366-2	23/11/2015
NYH5652	T049500027	5185-1	20/11/2015
NYH6528	T043500091	5452-1	19/11/2015
NYH7300	T017500662	5550-0	19/11/2015
NYH7370	R003173264	7587-0	06/11/2015
NYH7589	T023702596	5452-1	02/11/2015
NYH7870	T042500594	7366-2	24/11/2015
NYH7889	T030103147	5185-1	23/11/2015
NYH7969	T019200701	7366-2	23/11/2015
NYH8158	T037401244	5380-0	24/11/2015
NYH8443	T018100558	5452-5	20/11/2015
NYH8443	T054900128	5452-6	20/11/2015
NYH8485	T016900320	7366-2	23/11/2015
NYH9605	T016900304	5185-1	20/11/2015
NYH9805	P002310219	5991-0	10/11/2015
NYI1618	R003173250	7587-0	06/11/2015
NYI2354	T029103769	5185-1	19/11/2015
NYI3062	T054900132	5452-6	20/11/2015
NYI3529	R003173200	7455-0	06/11/2015
NYI4543	T029103812	5185-1	23/11/2015
NYI4717	T036300241	5452-1	23/11/2015
NYI4773	T019104553	5541-2	19/11/2015
NYI4925	R003173265	7587-0	06/11/2015
NYI5821	P002322669	5452-1	21/11/2015
NYI5959	T033700575	5452-1	19/11/2015
NYI6124	T020801368	5452-1	21/11/2015
NYI6211	T018600738	5452-6	21/11/2015
NYI6311	R003173260	7587-0	06/11/2015
NYI6367	T041300516	5185-1	20/11/2015
NYI6491	T045700199	5479-0	19/11/2015
NYI7569	T012900572	7366-2	24/11/2015
NYI7701	T021300813	5185-2	21/11/2015
NYI8197	T040200853	5541-5	24/11/2015
NYI9390	T023702682	5690-0	06/11/2015
NYI9390	T023702683	5185-1	06/11/2015
NYJ0155	R003173261	7587-0	06/11/2015
NYJ0811	T021300828	5452-1	23/11/2015
NYJ0811	T021300836	5452-1	24/11/2015
NYJ1953	R003173190	7455-0	06/11/2015
NYJ4377	T054900114	5550-0	20/11/2015
NYJ4756	T019200707	7366-2	23/11/2015
NYJ5724	R003172050	7455-0	07/11/2015
NYJ6121	T035700257	5541-2	19/11/2015
NYJ6144	R003173258	7587-0	06/11/2015
NYJ7005	T017802109	5452-5	21/11/2015
NYJ8866	T022501178	5991-0	23/11/2015
NYJ8958	T010800258	5452-1	19/11/2015
NYJ9201	T020801354	5452-6	21/11/2015
NYK1229	T019801294	5550-0	20/11/2015
NYK1982	T028500556	5207-0	25/11/2015
NYK2088	T019402106	5550-0	19/11/2015
NYK3670	T040200828	5550-0	19/11/2015
NYK4550	R003173189	7455-0	06/11/2015
NYK4641	P002263928	5452-1	17/11/2015
NYK5059	T037604043	7048-1	22/11/2015
NYK5211	T042500584	7366-2	20/11/2015
NYK5478	T012300742	5185-1	23/11/2015
NYK6162	T019200699	7366-2	23/11/2015
NYK6258	T039700370	5720-0	20/11/2015
NYK6938	F001289784	6050-3	01/11/2015
NYK8291	T019104540	5185-1	19/11/2015
NYK8808	R003163937	7463-0	06/11/2015
NYK8808	R003163856	7455-0	06/11/2015
NYK9107	T036200285	5452-1	23/11/2015
NYK9500	T013300505	5193-0	19/11/2015
NYK9944	P002143816	7170-2	19/11/2015
NYL0164	T048000076	5568-0	24/11/2015
NYL0186	T052100113	7366-2	19/11/2015
NYL0379	R003173721	7455-0	08/11/2015
NYL0637	T028100288	7366-2	25/11/2015
NYL1036	R003173255	7455-0	06/11/2015
NYL1036	R003173266	7587-0	06/11/2015
NYL1234	T015301157	6041-2	20/11/2015
NYL1234	T022501141	5673-1	21/11/2015
NYL2002	R003173050	7455-0	07/11/2015
NYL2242	T018100593	5541-2	21/11/2015
NYL2375	T021300822	7366-2	23/11/2015
NYL3804	T034000072	5452-1	20/11/2015
NYL4185	R003171373	7455-0	03/11/2015
NYL4795	T022800513	5541-2	24/11/2015
NYL5037	R003173256	7587-0	06/11/2015
NYL5276	T024500985	7366-2	24/11/2015
NYL5326	T041300511	5550-0	19/11/2015
NYL6155	T023702615	5568-0	03/11/2015
NYL7165	T048100125	5452-1	19/11/2015
NYL7418	R003173249	7587-0	06/11/2015
NYL7878	T029103802	6050-1	19/11/2015
NYL7890	T019200687	6050-1	19/11/2015
NYL8055	T023000211	5185-1	22/11/2015
NYL8584	P002321546	5452-6	20/11/2015
NYL9480	R003173390	7587-0	06/11/2015
NYL9645	R003173755	7455-0	08/11/2015
NYL9921	T045700202	5550-0	21/11/2015
NYM0117	R003173259	7587-0	06/11/2015
NYM0341	T019801319	5541-5	23/11/2015
NYM0889	T028800279	5860-0	24/11/2015
NYM0889	T028800280	7366-2	24/11/2015
NYM1909	T037100559	7366-2	19/11/2015
NYM2508	T054600289	5550-0	23/11/2015
NYM4283	T042200088	5550-0	20/11/2015
NYM4572	T021700627	5185-1	19/11/2015
NYM4994	T025200601	7366-2	23/11/2015
NYM5585	T019104560	5541-2	19/11/2015
NYM6092	T016100589	5568-0	20/11/2015
NYM6290	T049500026	5185-1	20/11/2015
NYM7520	R003173628	7455-0	06/11/2015
NYM7865	T035700279	5541-2	23/11/2015
NYM8548	T010800266	5460-0	24/11/2015
NYM8600	R003173246	7587-0	06/11/2015
NYM8660	R003173071	7455-0	07/11/2015
NYM9343	R003173271	7587-0	06/11/2015
NYM9786	T038900974	6041-2	19/11/2015
NYN1298	T029103820	5185-1	23/11/2015
NYN1950	T013900477	7366-2	24/11/2015
NYN2919	T023702702	5550-0	23/11/2015
NYN3404	T024500966	5185-1	20/11/2015
NYN3404	T024500967	7366-2	20/11/2015
NYN4458	T018100548	5541-6	20/11/2015
NYN4464	T035700275	7366-2	22/11/2015
NYN4509	T029200256	5541-3	20/11/2015
NYN4755	T043200140	6050-1	19/11/2015
NYN5029	T023702617	5568-0	03/11/2015
NYN5332	R003164936	7587-0	05/11/2015
NYN5369	R003173054	7455-0	07/11/2015
NYN5432	T034500171	5550-0	19/11/2015
NYN5665	T018100599	5541-2	21/11/2015
NYN5839	T023000221	7366-2	24/11/2015
NYN6583	T019801335	5185-2	24/11/2015
NYN7018	T018100586	5452-5	21/11/2015
NYN7595	T015301139	5452-1	20/11/2015
NYN7777	R003173081	7455-0	07/11/2015
NYN7981	C025465330	7048-1	11/11/2015
NYN9483	T039700369	7366-2	20/11/2015
NYN9624	T037604053	5185-1	23/11/2015
NYN9655	P002323979	5550-0	20/11/2015
NYO0445	T023702694	5452-2	23/11/2015
NYO0600	T024500955	7366-2	19/11/2015
NYO0600	T019801334	5185-2	24/11/2015
NYO1284	T021700618	7366-2	19/11/2015
NYO2391	P002310223	5991-0	10/11/2015
NYO3892	T013300504	7366-2	19/11/2015
NYO3946	T022501153	5452-1	21/11/2015
NYO4191	T018600733	5452-1	21/11/2015
NYO4257	R003173654	7455-0	08/11/2015
NYO5167	R003173388	7587-0	06/11/2015
NYO5209	R003173687	7455-0	08/11/2015
NYO6918	P002323985	5541-2	20/11/2015
NYO7137	T021001032	5452-1	24/11/2015
NYP0285	T038900987	7366-2	19/11/2015
NYP0532	T016701057	6050-1	23/11/2015
NYP0657	T038500760	5541-1	19/11/2015
NYP1978	T024201344	5452-1	24/11/2015
NYP2894	T019104671	5452-1	21/11/2015
NYP3880	T040500243	5550-0	19/11/2015
NYP4329	T023702599	5550-0	02/11/2015
NYP4447	R003173806	7455-0	08/11/2015
NYP4794	R003173082	7455-0	07/11/2015
NYP4800	T030103066	5185-1	19/11/2015
NYP7032	T016100596	5568-0	20/11/2015
NYP7039	P002310236	5991-0	18/11/2015
NYP7378	T024300462	5487-0	19/11/2015
NYP7988	T054500031	5452-1	24/11/2015
NYP8913	T039700375	6050-1	22/11/2015
NYP9747	R003173595	7455-0	06/11/2015
NYQ0098	T035800295	5452-1	24/11/2015
NYQ0366	T045800388	7366-2	23/11/2015
NYQ0852	T032700259	7366-2	20/11/2015
NYQ0914	R003173251	7587-0	06/11/2015
NYQ0914	T048100138	5452-1	23/11/2015
NYQ1043	T039200012	5479-0	21/11/2015
NYQ1258	R003173630	7455-0	06/11/2015
NYQ1798	T002802091	6041-2	19/11/2015
NYQ2515	T037604010	5185-1	21/11/2015
NYQ2530	T018802405	5452-1	19/11/2015
NYQ2797	T022501151	5452-1	21/11/2015
NYQ3221	T040200862	5541-2	24/11/2015
NYQ3250	T025200594	5185-1	19/11/2015
NYQ3605	T019402141	7366-2	24/11/2015
NYQ4991	R003173278	7587-0	06/11/2015
NYQ5430	T029103864	5185-1	25/11/2015
NYQ5534	T028500545	7366-2	23/11/2015
NYQ5724	T023702692	6041-2	06/11/2015
NYQ6152	R003167033	7587-0	04/11/2015
NYQ6152	R003167251	7587-0	04/11/2015
NYQ6986	R003173777	7455-0	08/11/2015
NYQ7506	T016100590	5568-0	20/11/2015
NYQ8122	P002315024	5541-1	11/11/2015
NYQ8777	T011800260	5550-0	19/11/2015
NYQ9117	T019402153	7366-2	24/11/2015
NYQ9353	P002311639	7366-2	17/11/2015
NYQ9718	T036200281	5452-1	23/11/2015
NYQ9718	T038100079	5452-1	23/11/2015
NYQ9718	T048400075	5460-0	24/11/2015
NYQ9912	T013100628	5487-0	23/11/2015
NYR0686	R003173153	7455-0	07/11/2015
NYR1430	R003173196	7455-0	06/11/2015
NYR2029	T054600295	7366-2	23/11/2015
NYR2218	R003173398	7587-0	06/11/2015
NYR2868	T045800368	5185-1	19/11/2015
NYR3936	T015400421	5738-0	24/11/2015
NYR4439	T054600276	5550-0	20/11/2015
NYR4840	T033000200	5568-0	19/11/2015
NYR4950	T034900433	5550-0	19/11/2015
NYR5665	R003173263	7587-0	06/11/2015
NYR5876	R003173389	7587-0	06/11/2015
NYR7339	T023300637	7030-1	20/11/2015
NYR8289	T035200900	5541-2	20/11/2015
NYS0110	R003173591	7455-0	06/11/2015
NYS0696	T030103190	7366-2	24/11/2015
NYS0966	T029200254	5479-0	19/11/2015
NYS1007	T054500037	5452-1	24/11/2015
NYS1157	T025200583	5550-0	20/11/2015
NYS1170	T035700280	5541-2	23/11/2015

PLACA	AIT	INFRACAO	DATA
NYS1620	T045400141	5738-0	20/11/2015
NYS2134	R003173629	7455-0	06/11/2015
NYS2846	T040200856	5541-2	24/11/2015
NYS2960	T047400838	5568-0	23/11/2015
NYS3595	T040200863	5452-1	25/11/2015
NYS4411	T030201781	7366-2	20/11/2015
NYS4699	T012700143	7366-2	19/11/2015
NYS4944	P002280160	5452-5	22/11/2015
NYS5222	P002143817	7366-2	19/11/2015
NYS6239	T016900300	5185-1	19/11/2015
NYS6417	T038500764	5550-0	19/11/2015
NYS6743	T020801369	5452-1	21/11/2015
NYS6901	T030103056	5185-1	19/11/2015
NYS6901	T030103057	5185-2	19/11/2015
NYS8106	T031300110	5185-1	18/11/2015
NYS8106	T014800228	7366-2	25/11/2015
NYT0173	T030103132	5185-1	23/11/2015
NYT0501	T011800263	7366-2	20/11/2015
NYT0767	T035700266	7366-2	21/11/2015
NYT0880	P002310298	5479-0	22/11/2015
NYT1333	T021900266	5452-6	21/11/2015
NYT1530	T030103110	5185-1	20/11/2015
NYT2999	P002310306	5479-0	22/11/2015
NYT4219	T050400075	7366-2	21/11/2015
NYT4507	T037603918	5185-1	20/11/2015
NYT5446	T024500989	7366-2	24/11/2015
NYT6400	T040200852	5541-2	24/11/2015
NYT6937	T048400065	6050-1	22/11/2015
NYT7601	T023702674	5452-7	05/11/2015
NYT8098	T028500550	7366-2	23/11/2015
NYT8407	T022501199	7366-2	24/11/2015
NYT8588	T037604017	5452-6	21/11/2015
NYT8588	T038900978	7366-2	19/11/2015
NYT8866	T017200146	7030-1	24/11/2015
NYT9153	P002311629	7366-2	09/11/2015
NYT9153	P002318458	5193-0	21/11/2015
NYT9190	T030103168	5185-1	24/11/2015
NYU0084	T018100572	5452-5	21/11/2015
NYU0191	T054600293	5550-0	23/11/2015
NYU0198	P002310217	5991-0	09/11/2015
NYU0321	T047400840	5568-0	23/11/2015
NYU0657	T018100583	5452-5	21/11/2015
NYU0806	T054900111	5541-2	20/11/2015
NYU0927	T052200088	7366-2	20/11/2015
NYU1213	T019801314	5550-0	23/11/2015
NYU1514	T020801355	5452-6	21/11/2015
NYU1514	T035200915	5452-6	21/11/2015
NYU1524	T013500210	5819-2	20/11/2015
NYU2489	T023702671	5550-0	05/11/2015
NYU3866	T047400863	5568-0	24/11/2015
NYU4635	R003162101	7587-0	04/11/2015
NYU4830	T023702613	5452-5	03/11/2015
NYU4916	T022501145	6041-2	21/11/2015
NYU4954	R003169650	7455-0	04/11/2015
NYU5508	T037604015	5452-6	21/11/2015
NYU5992	R003173678	7455-0	08/11/2015
NYU6063	T016701053	6050-1	20/11/2015
NYU6315	P002321453	5541-2	18/11/2015
NYU6422	T019104617	5550-0	20/11/2015
NYU7989	R003173277	7587-0	06/11/2015
NYU8018	T036300226	5185-1	20/11/2015
NYU8358	T019104521	5541-2	19/11/2015
NYU8457	T025200586	5622-2	18/11/2015
NYU8882	T018001118	5550-0	20/11/2015
NYU8882	T016900302	7366-2	20/11/2015
NYU9142	T043200137	5452-1	19/11/2015
NYU9273	T054600309	5452-1	24/11/2015
NYU9757	T033700583	5380-0	23/11/2015
NYV0991	T029103788	5185-1	19/11/2015
NYV1044	T054900121	5541-2	20/11/2015
NYV1330	T048400053	5452-1	21/11/2015
NYV1474	R003165512	7587-0	07/11/2015
NYV2015	T047400848	5568-0	23/11/2015
NYV2022	T029103850	7366-2	24/11/2015
NYV4219	T019200697	7366-2	23/11/2015
NYV4431	T030103075	5185-1	19/11/2015
NYV4435	T054500032	5452-1	24/11/2015
NYV4507	T037603989	7366-2	21/11/2015
NYV4749	T048400073	7366-2	23/11/2015
NYV4756	P002311630	7366-2	09/11/2015
NYV4936	R003165644	7455-0	07/11/2015
NYV4944	T023702593	5452-1	02/11/2015
NYV5533	T020801350	5185-1	21/11/2015
NYV5715	T012900564	5550-0	22/11/2015
NYV6489	T054400052	5185-1	19/11/2015
NYV6692	R003162851	7455-0	04/11/2015
NYV6714	T035900239	5568-0	19/11/2015
NYV7021	T030103192	5185-1	24/11/2015
NYV7572	T036900482	5550-0	19/11/2015
NYV7608	T037401216	5541-2	19/11/2015
NYV7687	R003173403	7587-0	06/11/2015
NYV7917	T013900481	7366-2	24/11/2015
NYV8369	T013900490	7366-2	24/11/2015

PLACA	AIT	INFRACAO	DATA
NYV8380	T025200574	5568-0	20/11/2015
NYV8385	T016900299	5185-1	19/11/2015
NYV8928	R003173653	7455-0	08/11/2015
NYV8976	T034900438	5550-0	19/11/2015
NYV9142	T023300642	5452-1	23/11/2015
NYW1129	T041600725	5460-0	24/11/2015
NYW1315	T038901002	7366-2	20/11/2015
NYW1576	T015400418	6017-4	24/11/2015
NYW2105	T019104588	5185-1	20/11/2015
NYW2123	T024500963	5185-1	20/11/2015
NYW2123	T024500964	7366-2	20/11/2015
NYW3092	T034200702	5452-1	23/11/2015
NYW3430	R003166247	7455-0	05/11/2015
NYW3611	T016701051	6050-1	20/11/2015
NYW4219	R003164931	7587-0	05/11/2015
NYw4782	R003168680	7463-0	04/11/2015
NYW5211	T054600312	7366-2	24/11/2015
NYW5253	T019104666	5452-1	21/11/2015
NYW5857	T030201780	5185-1	20/11/2015
NYW5926	R003167250	7587-0	04/11/2015
NYW5926	R003167030	7587-0	04/11/2015
NYW6058	T014701067	5452-1	23/11/2015
NYW6083	R003165236	7455-0	03/11/2015
NYW6561	T018900159	5452-6	24/11/2015
NYW6967	T029103807	5452-1	20/11/2015
NYW7033	T030103068	5185-1	19/11/2015
NYW7033	T030103069	5185-2	19/11/2015
NYW7310	P002310443	5452-1	22/11/2015
NYW8461	T030700294	7366-2	19/11/2015
NYW9562	R003173596	7455-0	06/11/2015
NYX0106	R003173245	7587-0	06/11/2015
NYX0330	T022501177	7366-2	23/11/2015
NYX1000	T015301148	5452-1	20/11/2015
NYX1625	R003173252	7587-0	06/11/2015
NYX1675	T022800514	5541-2	24/11/2015
NYX2057	T023401316	5452-3	20/11/2015
NYX3835	T034100415	6050-1	19/11/2015
NYX4463	T047600157	6050-1	23/11/2015
NYX4873	T054000063	7366-2	19/11/2015
NYX5914	T015400408	6041-2	24/11/2015
NYX5947	T050900012	5479-0	19/11/2015
NYX6945	T030103101	5185-1	20/11/2015
NYX7367	T034100420	5541-2	21/11/2015
NYX8685	T053400052	7366-2	20/11/2015
NYX9705	T029200267	5541-2	21/11/2015
NYY1544	T045400136	6050-1	20/11/2015
NYY1991	T019601553	5185-2	19/11/2015
NYY2619	R003166255	7455-0	05/11/2015
NYY2669	T040500249	5525-0	24/11/2015
NYY2945	R003173272	7587-0	06/11/2015
NYY3091	R003173693	7455-0	08/11/2015
NYY3452	T041700539	7366-2	19/11/2015
NYY3598	T047300288	6122-0	20/11/2015
NYY4686	T049400003	6050-1	24/11/2015
NYY4711	T053600154	5452-1	24/11/2015
NYY4985	T048000054	5568-0	19/11/2015
NYY4996	P002302688	5452-5	13/11/2015
NYY5754	T041100346	5452-1	23/11/2015
NYY5813	T039000669	5410-0	24/11/2015
NYY8212	T038500759	5541-1	19/11/2015
NYY8226	T049200004	6041-2	20/11/2015
NYY8607	T012200626	7366-2	20/11/2015
NYY8812	T025200604	5622-2	23/11/2015
NYY9036	R003173257	7587-0	06/11/2015
NYZ0409	R003173590	7455-0	06/11/2015
NYZ0573	R003173072	7455-0	07/11/2015
NYZ0812	T022501168	5452-1	22/11/2015
NYZ2980	T019104675	5452-5	21/11/2015
NYZ3687	T030201760	5185-1	19/11/2015
NYZ3687	T030201761	5185-2	19/11/2015
NYZ4577	T021001012	5517-1	23/11/2015
NYZ4630	T023000199	5452-1	21/11/2015
NYZ4657	T042800120	5487-0	24/11/2015
NYZ5051	T035900259	5452-1	24/11/2015
NYZ5210	T013300500	5550-0	19/11/2015
NYZ5270	C025465319	7048-1	11/11/2015
NYZ5451	T020801388	5541-2	21/11/2015
NYZ5831	T002802104	5452-1	20/11/2015
NYZ7201	R003173397	7587-0	06/11/2015
NYZ7911	R003173387	7587-0	06/11/2015
NYZ8982	T019104598	7366-2	20/11/2015
NYZ9608	T002700778	5550-0	18/11/2015
NYZ9753	R003173262	7587-0	06/11/2015
NZA0511	T036900513	5568-0	20/11/2015
NZA0982	P002310221	6050-1	10/11/2015
NZA1723	T040500246	5452-7	23/11/2015
NZA2211	T030201774	5185-1	19/11/2015
NZA2413	T017500664	5550-0	20/11/2015
NZA2755	T015301170	5509-0	24/11/2015
NZA3014	T023702718	5452-7	23/11/2015
NZA3334	T017900571	5509-0	19/11/2015
NZA3428	T012000199	7366-2	12/11/2015
NZA3465	T041700537	6041-2	19/11/2015

PLACA	AIT	INFRACAO	DATA
NZA3473	R003173287	7587-0	06/11/2015
NZA3577	T035900256	5452-1	24/11/2015
NZA3688	T023300647	5550-0	24/11/2015
NZA5225	T046800358	5550-0	23/11/2015
NZA5558	T025200568	5452-6	19/11/2015
NZA5737	T048500311	5380-0	19/11/2015
NZA6675	T051700193	5550-0	23/11/2015
NZA6883	T048500313	5819-6	19/11/2015
NZA7463	T022501128	5479-0	19/11/2015
NZA7618	T024400289	5452-1	19/11/2015
NZA7663	R003173285	7587-0	06/11/2015
NZA7847	T019200706	7366-2	23/11/2015
NZA7858	T029103843	5452-1	24/11/2015
NZA7972	T023702638	5452-5	04/11/2015
NZA8350	T034100416	5541-2	20/11/2015
NZA8505	T018501436	5452-1	19/11/2015
NZA8800	T051700184	7366-2	19/11/2015
NZA8908	T039600206	6041-2	24/11/2015
NZA9784	T012300743	5185-1	23/11/2015
NZB0632	T024500978	7366-2	23/11/2015
NZB1173	R003164968	7587-0	05/11/2015
NZB1656	T015301150	5452-1	20/11/2015
NZB2907	T028500535	7366-2	21/11/2015
NZB3112	T020500380	5452-1	21/11/2015
NZB3964	T052100116	7366-2	20/11/2015
NZB4169	T015301152	5452-1	20/11/2015
NZB4169	T015301138	5452-1	20/11/2015
NZB6386	T037603941	5185-1	20/11/2015
NZB6426	T036300242	5452-1	23/11/2015
NZB7485	T021000989	7366-2	20/11/2015
NZB7485	T029200270	5541-2	21/11/2015
NZB7806	T019402117	7366-2	19/11/2015
NZB8562	T035600280	5452-1	19/11/2015
NZB8562	T052100135	5738-0	24/11/2015
NZB9333	R003173281	7587-0	06/11/2015
NZB9420	T018600749	5541-4	23/11/2015
NZB9430	T037603961	5185-1	20/11/2015
NZB9430	T029103868	5185-1	25/11/2015
NZB9956	T039000672	5380-0	24/11/2015
NZC0414	T029800500	7366-2	23/11/2015
NZC0428	T041600716	5487-0	20/11/2015
NZC0534	T048400070	7366-2	23/11/2015
NZC0687	P002280156	5452-5	22/11/2015
NZC1195	T015301134	7366-2	19/11/2015
NZC1880	P002318951	5541-2	15/11/2015
NZC2057	T017500665	5550-0	20/11/2015
NZC2386	T019601559	5452-1	19/11/2015
NZC2400	T016100585	5568-0	20/11/2015
NZC2418	T019402105	6483-0	19/11/2015
NZC2731	T028600212	7366-2	24/11/2015
NZC3486	T021300835	5452-1	24/11/2015
NZC3724	P002318950	5738-0	15/11/2015
NZC3931	T019104620	5550-0	20/11/2015
NZC4377	R003165531	7587-0	07/11/2015
NZC4503	T022501194	7366-2	24/11/2015
NZC4604	T049500025	7366-2	20/11/2015
NZC5127	T022800509	5541-2	24/11/2015
NZC5487	T041600717	5550-0	20/11/2015
NZC5790	T020801391	7030-2	21/11/2015
NZC6058	T024500971	5738-0	20/11/2015
NZC7335	F001290157	6050-3	08/11/2015
NZC7554	T042600237	7366-2	20/11/2015
NZC8382	T054900119	5541-2	20/11/2015
NZC8825	R003173280	7587-0	06/11/2015
NZC9242	R003173729	7455-0	08/11/2015
NZD0850	T021700640	7366-2	20/11/2015
NZD1105	T030103096	5185-1	20/11/2015
NZD1105	T030103097	7366-2	20/11/2015
NZD1533	T024500974	7366-2	20/11/2015
NZD2021	T021001016	5550-0	23/11/2015
NZD2819	T019402113	6122-0	19/11/2015
NZD3480	R003173734	7455-0	08/11/2015
NZD4407	T034100417	5541-2	21/11/2015
NZD4957	T025200591	6122-0	19/11/2015
NZD5043	P002310462	5479-0	22/11/2015
NZD5198	T048500319	5380-0	23/11/2015
NZD5792	T028800272	5738-0	24/11/2015
NZD5807	R003170141	7455-0	03/11/2015
NZD6052	T042500595	7048-1	24/11/2015
NZD6446	R003169970	7455-0	03/11/2015
NZD6582	R003173617	7455-0	06/11/2015
NZD7899	F001289955	6050-3	08/11/2015
NZD8124	P002310233	6050-1	12/11/2015
NZD8236	T019402155	7366-2	24/11/2015
NZD8291	R003173291	7587-0	06/11/2015
NZD8715	T019104646	5452-6	21/11/2015
NZD9041	T023702675	5452-7	05/11/2015
NZD9265	T042800115	5452-1	20/11/2015
NZD9265	T042800116	5550-0	20/11/2015
NZD9417	T041600723	5550-0	23/11/2015
NZD9832	T033800076	7366-2	20/11/2015
NZD9904	T018300709	5509-0	20/11/2015
NZE0668	T030103173	5185-1	24/11/2015

DIÁRIO OFICIAL DO MUNICÍPIO

PLACA	AIT	INFRACAO	DATA
NZE0668	T030103174	7366-2	24/11/2015
NZE1480	T019104537	5185-1	19/11/2015
NZE1558	T011800265	5452-1	20/11/2015
NZE1688	T018100575	5452-5	21/11/2015
NZE1909	T012900547	7366-2	20/11/2015
NZE2139	T036900514	5568-0	20/11/2015
NZE2951	T029103849	5185-1	24/11/2015
NZE3943	T018501450	5452-1	23/11/2015
NZE4000	P002156876	5550-0	21/11/2015
NZE4381	T022501196	7366-2	24/11/2015
NZE5554	T034100414	6050-1	19/11/2015
NZE5690	T019200705	6041-2	23/11/2015
NZE5897	T048200035	7048-1	22/11/2015
NZE6368	T054600274	5452-1	20/11/2015
NZE7014	T018200361	5185-1	24/11/2015
NZE7078	R003167053	7587-0	04/11/2015
NZE8078	T002802087	5550-0	19/11/2015
NZE8661	T055100042	5665-0	23/11/2015
NZE8716	R003173025	7455-0	07/11/2015
NZE8731	T020801357	5452-6	21/11/2015
NZE9540	T039600180	6041-2	19/11/2015
NZE9736	T030103105	5185-1	20/11/2015
NZE9736	P002310288	5452-5	22/11/2015
NZE9914	T029200283	5460-0	24/11/2015
NZF0004	T018200363	6050-1	24/11/2015
NZF0775	R003173781	7455-0	08/11/2015
NZF2998	R003173294	7587-0	06/11/2015
NZF3819	R003173276	7587-0	06/11/2015
NZF3900	T050300175	7366-2	24/11/2015
NZF5447	T023702656	5452-1	05/11/2015
NZF7540	T035000509	7366-2	20/11/2015
NZF7955	R003173773	7455-0	08/11/2015
NZF8008	T013900484	7366-2	24/11/2015
NZF8233	T023702581	5452-5	02/11/2015
NZF8612	T045800394	7366-2	24/11/2015
NZF8889	T041700542	7366-2	19/11/2015
NZF9744	T029103821	5185-1	23/11/2015
NZF9942	T021000990	5452-1	20/11/2015
NZG0240	T033400272	7366-2	23/11/2015
NZG0867	P002302893	5550-0	17/11/2015
NZG1312	T037604027	5738-0	22/11/2015
NZG1422	T033700580	5380-0	23/11/2015
NZG1692	T039600192	6041-2	20/11/2015
NZG1757	T028100283	5550-0	22/11/2015
NZG1949	T030201778	7366-2	19/11/2015
NZG3011	T015301171	5550-0	24/11/2015
NZG3255	T018100591	5541-2	21/11/2015
NZG3315	T037603916	5185-1	20/11/2015
NZG3380	T037604061	7366-2	23/11/2015
NZG3600	T029300262	7366-2	22/11/2015
NZG4361	T037603982	5738-0	21/11/2015
NZG4583	R003172555	7455-0	08/11/2015
NZG4639	T012300752	5541-3	23/11/2015
NZG4893	T012900549	5452-1	20/11/2015
NZG6191	T028400034	5550-0	20/11/2015
NZG6455	R003163535	7455-0	03/11/2015
NZG6981	T046400187	7366-2	24/11/2015
NZG6981	T007800207	5185-1	24/11/2015
NZG7702	T029103768	7366-2	19/11/2015
NZG7884	R003173146	7455-0	07/11/2015
NZG8004	T019104543	5185-2	19/11/2015
NZG9577	T037604026	7030-1	22/11/2015
NZG9599	T037401243	5380-0	24/11/2015
NZG9809	R003166888	7587-0	05/11/2015
NZG9852	T048400059	5509-0	22/11/2015
NZH0400	T021700613	7366-2	19/11/2015
NZH0638	R003162447	7455-0	03/11/2015
NZH0676	T041700543	7366-2	19/11/2015
NZH0676	T019402157	7366-2	24/11/2015
NZH0797	T052100130	7366-1	23/11/2015
NZH0814	T019801328	5843-3	23/11/2015
NZH1314	R003173284	7587-0	06/11/2015
NZH1915	R003164227	7455-0	07/11/2015
NZH1994	T025200607	5550-0	23/11/2015
NZH2985	T012800257	7366-2	22/11/2015
NZH3576	T039700378	5550-0	22/11/2015
NZH4116	T031200132	7366-2	19/11/2015
NZH5075	R003155703	7455-0	31/10/2015
NZH5269	T029200289	5541-4	24/11/2015
NZH5528	T037401224	5541-2	19/11/2015
NZH5984	T035700271	5541-6	21/11/2015
NZH6677	T030400719	7366-2	20/11/2015
NZH7076	T036900508	5592-0	20/11/2015
NZH8246	R003173243	7587-0	06/11/2015
NZH8454	T034900444	5568-0	20/11/2015
NZH8773	T054500033	5452-1	24/11/2015
NZH9097	T019104685	5550-0	21/11/2015
NZH9374	T024900316	5550-0	21/11/2015
NZI0133	T013300496	5541-4	19/11/2015
NZI0333	P002323989	5541-2	20/11/2015
NZI0335	T048100159	6050-1	24/11/2015
NZI1359	R003173645	7587-0	08/11/2015
NZI2417	T024201319	7366-2	18/11/2015
NZI2682	T050600166	5550-0	23/11/2015
NZI4247	T041300507	6122-0	19/11/2015
NZI4739	T021700615	7366-2	19/11/2015
NZI4740	T036900517	5592-0	20/11/2015
NZI5065	T042500580	5185-1	19/11/2015
NZI5523	T022501176	5479-0	23/11/2015
NZI6091	T021700620	7366-2	19/11/2015
NZI6311	T023702600	5550-0	02/11/2015
NZI6364	T037603983	5185-1	21/11/2015
NZI6532	T012100164	5487-0	19/11/2015
NZI6532	T014701075	5452-1	24/11/2015
NZI6646	T030201779	5452-1	20/11/2015
NZI6862	P002310295	5479-0	22/11/2015
NZI7055	R003164420	7455-0	06/11/2015
NZI7330	T048400045	7366-2	20/11/2015
NZI8730	R003167044	7587-0	04/11/2015
NZI9113	T032700258	5797-0	20/11/2015
NZJ0105	R003173077	7455-0	07/11/2015
NZJ0489	T013900475	7366-2	24/11/2015
NZJ0704	P002315885	6980-0	20/11/2015
NZJ0807	P002280159	5452-5	22/11/2015
NZJ2056	T054000066	7366-2	19/11/2015
NZJ2114	T017802105	5479-0	19/11/2015
NZJ2343	T023702651	5452-7	05/11/2015
NZJ2389	T030103062	5185-1	19/11/2015
NZJ2412	T037604021	5452-6	21/11/2015
NZJ4296	T030103166	5185-1	24/11/2015
NZJ4605	T045400145	6050-1	24/11/2015
NZJ4691	T021001043	5452-1	24/11/2015
NZJ4847	T029200246	5479-0	19/11/2015
NZJ5021	T037100578	5550-0	24/11/2015
NZJ5050	T024500973	7366-2	20/11/2015
NZJ5775	T023702639	5452-5	04/11/2015
NZJ6021	T049300008	5380-0	23/11/2015
NZJ6244	T021001030	5550-0	23/11/2015
NZJ6280	R003169052	7587-0	03/11/2015
NZJ6545	T035200906	5452-1	21/11/2015
NZJ6816	T038900999	7366-2	20/11/2015
NZJ7000	T016400117	5452-1	24/11/2015
NZJ7211	T019104657	5452-6	21/11/2015
NZJ7719	R003163536	7455-0	03/11/2015
NZJ8301	T023401332	5185-1	25/11/2015
NZJ8593	P002313400	6521-0	21/11/2015
NZJ9375	T045800373	5185-1	19/11/2015
NZK0408	R003173404	7587-0	06/11/2015
NZK0712	R003173652	7455-0	08/11/2015
NZK1577	T043200134	5550-0	19/11/2015
NZK2054	R003173062	7455-0	07/11/2015
NZK2963	T045400153	6050-1	24/11/2015
NZK3986	T015301169	7366-2	24/11/2015
NZK4051	T022501162	5452-1	21/11/2015
NZK4636	P002143821	5568-0	20/11/2015
NZK4867	T030201802	7366-1	22/11/2015
NZK4967	T002802084	5550-0	19/11/2015
NZK5022	R003173289	7587-0	06/11/2015
NZK5452	T047400864	5568-0	24/11/2015
NZK5593	T029800519	5452-1	24/11/2015
NZK5679	T030400729	5452-1	23/11/2015
NZK6497	P002323984	5541-2	20/11/2015
NZK7232	T016100567	5568-0	19/11/2015
NZK7327	R003167043	7587-0	04/11/2015
NZK7659	T034900443	5568-0	20/11/2015
NZK7703	R003173393	7587-0	06/11/2015
NZK7849	R003173051	7455-0	07/11/2015
NZK8218	R003173722	7455-0	08/11/2015
NZK8510	T039300184	5550-0	25/11/2015
NZK8688	R003173409	7587-0	06/11/2015
NZK8922	P002321531	5550-0	20/11/2015
NZK9081	T024201327	5550-0	20/11/2015
NZK9284	T052000091	5452-1	17/11/2015
NZL0058	P002156879	5550-0	21/11/2015
NZL0148	R003169003	7455-0	03/11/2015
NZL0785	T037603902	5185-1	19/11/2015
NZL1527	R003173655	7455-0	08/11/2015
NZL1655	T049800126	6041-2	24/11/2015
NZL2045	T045300066	5819-1	20/11/2015
NZL2207	T038900972	7366-2	19/11/2015
NZL3648	T021300825	5550-0	23/11/2015
NZL4324	T035000505	5452-1	20/11/2015
NZL4555	T030103073	5185-1	19/11/2015
NZL4579	T023702687	5452-5	06/11/2015
NZL4591	T030103091	5185-1	20/11/2015
NZL4723	T054600306	5380-0	24/11/2015
NZL4775	T040200823	5550-0	19/11/2015
NZL5039	T016100599	5452-1	20/11/2015
NZL6319	T025200565	5568-0	19/11/2015
NZL6534	T023702584	5479-0	02/11/2015
NZL7169	T034100413	6050-1	18/11/2015
NZL7636	T019402178	7366-2	24/11/2015
NZL7652	R003173282	7587-0	06/11/2015
NZL7707	T021001028	5622-1	23/11/2015
NZL8918	T038900997	7366-2	20/11/2015
NZL9342	R003169046	7587-0	03/11/2015
NZL9894	P002321634	5541-2	19/11/2015
NZM0112	T037603912	5185-1	19/11/2015
NZM0139	T019402103	5622-2	19/11/2015
NZM0718	T041600700	5550-0	19/11/2015
NZM0950	P002143812	5568-0	18/11/2015
NZM1044	T030103085	5185-1	20/11/2015
NZM1044	T030103086	5185-2	20/11/2015
NZM1431	T041100342	5452-1	19/11/2015
NZM1719	T025200571	5452-6	19/11/2015
NZM2010	T041100337	5568-0	19/11/2015
NZM2391	T010800263	6050-1	20/11/2015
NZM2478	T025200608	5622-2	23/11/2015
NZM2567	T012601010	5509-0	20/11/2015
NZM3029	T045300071	7366-2	20/11/2015
NZM4768	P002321458	5541-2	19/11/2015
NZM5316	T019801315	5185-2	23/11/2015
NZM6706	R003173270	7587-0	06/11/2015
NZM6964	T018100549	5541-6	20/11/2015
NZM7002	R003165513	7587-0	07/11/2015
NZM7008	R003173268	7587-0	06/11/2015
NZM7071	T054900137	5541-2	21/11/2015
NZM8149	T018001106	5622-1	19/11/2015
NZM9124	T042700127	5550-0	22/11/2015
NZM9327	T013900488	7366-2	24/11/2015
NZM9608	T024500958	7366-2	20/11/2015
NZN0214	T029103795	5185-1	19/11/2015
NZN0648	T023702716	5452-7	23/11/2015
NZN0809	T023000217	5452-1	24/11/2015
NZN0843	R003164107	7455-0	07/11/2015
NZN1918	R003163995	7455-0	07/11/2015
NZN3412	R003173273	7587-0	06/11/2015
NZN3435	T048500316	7366-2	21/11/2015
NZN3672	T030400713	5550-0	20/11/2015
NZN3884	T042500608	5185-1	24/11/2015
NZN4062	T037603959	7366-2	20/11/2015
NZN4155	T053600153	5452-1	24/11/2015
NZN4381	R003163854	7455-0	06/11/2015
NZN4646	T029200277	5215-2	22/11/2015
NZN4705	R003173604	7455-0	06/11/2015
NZN4977	T035700262	7366-2	21/11/2015
NZN5306	T023200245	7030-1	24/11/2015
NZN5406	R003173269	7587-0	06/11/2015
NZN5465	T047400826	5568-0	19/11/2015
NZN5639	R003173198	7455-0	06/11/2015
NZN6992	T032500153	5550-0	23/11/2015
NZN7009	T037401214	5541-2	19/11/2015
NZN7106	T021000977	5622-1	19/11/2015
NZN7314	T018802419	5487-0	20/11/2015
NZN7331	P002175174	5185-1	20/11/2015
NZN7658	R003164045	7587-0	07/11/2015
NZN7735	T029200269	5541-4	21/11/2015
NZN7748	T037603909	5185-1	19/11/2015
NZN8043	T021001014	5622-1	23/11/2015
NZN8366	T048400071	7366-2	23/11/2015
NZN8489	T052100105	7366-2	19/11/2015
NZN8899	T030103193	7366-2	24/11/2015
NZN9602	T045300067	7366-2	20/11/2015
NZN9663	T011800262	5550-0	19/11/2015
NZN9808	T035000508	5452-1	20/11/2015
NZO0007	R003173597	7455-0	06/11/2015
NZO1120	T034900445	5509-0	20/11/2015
NZO1233	T037603981	7030-1	21/11/2015
NZO1860	T041600704	5452-1	19/11/2015
NZO1860	T041600705	5185-1	19/11/2015
NZO2000	R003170333	7455-0	05/11/2015
NZO2005	T040200838	7188-2	19/11/2015
NZO2555	T033900307	7048-1	22/11/2015
NZO3403	R003165503	7587-0	07/11/2015
NZO3845	P002323994	5541-2	23/11/2015
NZO4270	T023000220	5452-1	24/11/2015
NZO4339	T029103862	5525-0	24/11/2015
NZO4468	T037603928	7366-2	20/11/2015
NZO4732	T023702688	5452-5	06/11/2015
NZO4897	T030300368	7366-2	23/11/2015
NZO5461	T037603929	5185-1	20/11/2015
NZO5709	T024900308	5568-0	21/11/2015
NZO6028	T019402107	5185-1	19/11/2015
NZO6396	T040200849	5550-0	24/11/2015
NZO6684	T016900307	7366-2	20/11/2015
NZO7165	T028800269	5541-1	23/11/2015
NZO7233	P002321548	5452-6	20/11/2015
NZO7313	R003173772	7455-0	08/11/2015
NZO7850	T048400050	7366-2	20/11/2015
NZO8270	T012700151	7366-2	23/11/2015
NZO8802	T035700263	7366-2	21/11/2015
NZO9062	T019900409	5452-1	19/11/2015
NZO9501	T022501184	7366-2	23/11/2015
NZP0098	T019500209	5452-1	23/11/2015
NZP1661	T035700258	6050-1	19/11/2015
NZP2897	T018300713	5517-1	20/11/2015
NZP3279	T019801310	5185-2	20/11/2015
NZP4078	P002308093	5541-2	21/11/2015
NZP4478	T015301160	6041-2	20/11/2015

PLACA	AIT	INFRACAO	DATA
NZP4681	T030300363	6050-1	23/11/2015
NZP4894	T033400252	5746-3	20/11/2015
NZP5913	R003169257	7455-0	04/11/2015
NZP6791	T024400294	5185-1	19/11/2015
NZP7265	T015301141	5452-1	20/11/2015
NZP7635	T019104592	5207-0	20/11/2015
NZP8528	R003173279	7587-0	06/11/2015
NZP9485	P002073359	5550-0	14/11/2015
NZP9554	T020801351	5185-1	21/11/2015
NZP9992	P002323974	5541-2	20/11/2015
NZQ0830	T012900568	7366-2	23/11/2015
NZQ0878	T033700584	5380-0	23/11/2015
NZQ1644	T049500029	5185-1	20/11/2015
NZQ2437	T019104651	5452-6	21/11/2015
NZQ2679	R003171981	7455-0	07/11/2015
NZQ3628	T038100075	5452-1	19/11/2015
NZQ4304	T030103145	5185-1	23/11/2015
NZQ4746	R003170572	7455-0	03/11/2015
NZQ4801	R003173283	7587-0	06/11/2015
NZQ4878	T028500541	7048-1	21/11/2015
NZQ5233	R003173719	7587-0	08/11/2015
NZQ6115	P002323987	5380-0	20/11/2015
NZQ6173	T030103095	5185-1	20/11/2015
NZQ6173	R003162567	7587-0	04/11/2015
NZQ7514	R003172053	7455-0	07/11/2015
NZQ7738	P002143825	7170-2	20/11/2015
NZQ7853	T038900973	7366-2	19/11/2015
NZQ7945	P002318454	5452-5	21/11/2015
NZQ7961	R003173788	7455-0	08/11/2015
NZQ8113	R003165516	7587-0	07/11/2015
NZQ8636	T018300706	5401-0	20/11/2015
NZQ8717	R003161592	7463-0	03/11/2015
NZQ9031	R003170068	7587-0	05/11/2015
NZQ9031	R003170374	7587-0	05/11/2015
NZQ9476	T039000671	5380-0	24/11/2015
NZQ9797	T037800156	7366-2	21/11/2015
NZR0184	T016800583	5541-6	21/11/2015
NZR0363	R003166271	7455-0	05/11/2015
NZR0564	T038500761	5541-4	19/11/2015
NZR1114	T028800267	5819-1	23/11/2015
NZR2354	T028100287	5568-0	22/11/2015
NZR2366	R003173296	7587-0	06/11/2015
NZR2694	R003173293	7587-0	06/11/2015
NZR3197	T012000197	7366-2	11/11/2015
NZR4848	R003165386	7455-0	05/11/2015
NZR5401	T013100614	5487-0	18/11/2015
NZR5683	R003168124	7455-0	08/11/2015
NZR5792	T028800273	7366-2	24/11/2015
NZR7094	T024900315	5568-0	21/11/2015
NZR7235	T016100572	5568-0	19/11/2015
NZR7993	T012500088	7366-2	20/11/2015
NZR8108	T019402189	7366-2	24/11/2015
NZR8242	T020801361	5452-1	21/11/2015
NZR8599	T023702709	5550-0	23/11/2015
NZR8812	T025200575	5452-1	20/11/2015
NZR9421	R003164506	7587-0	06/11/2015
NZR9822	T028100282	5550-0	22/11/2015
NZR9829	R003162280	7455-0	06/11/2015
NZS0034	T037604062	5185-1	23/11/2015
NZS0140	T036200288	5509-0	23/11/2015
NZS1480	T018001134	5550-0	24/11/2015
NZS1900	T010800256	5452-1	19/11/2015
NZS2995	R003172017	7587-0	07/11/2015
NZS3461	T033700565	5584-0	19/11/2015
NZS3934	T033000209	7366-2	20/11/2015
NZS3972	T035200907	5550-0	21/11/2015
NZS4044	T014701073	5738-0	24/11/2015
NZS4337	R003173728	7455-0	08/11/2015
NZS4701	T045300070	7366-2	20/11/2015
NZS5074	T016100581	5568-0	20/11/2015
NZS5913	P002143815	5550-0	19/11/2015
NZS6083	T037604076	5185-1	23/11/2015
NZS6521	T041600726	5452-1	24/11/2015
NZS6943	T042500581	5185-1	19/11/2015
NZS7076	R003173286	7587-0	06/11/2015
NZS8088	T035600279	5452-1	19/11/2015
NZS8186	T025200590	5550-0	19/11/2015
NZS8317	T012600996	5452-1	19/11/2015
NZS8320	R003173290	7587-0	06/11/2015
NZS8394	R003173292	7587-0	06/11/2015
NZS8550	T054500035	5452-1	24/11/2015
NZS9062	P002321681	5541-2	24/11/2015
NZS9434	T018001133	5550-0	24/11/2015
NZS9500	T030400738	5452-1	23/11/2015
NZT0311	T048100154	5550-0	24/11/2015
NZT0437	T042400136	7030-1	24/11/2015
NZT0666	T013900465	7366-2	24/11/2015
NZT0998	T028100279	5452-1	20/11/2015
NZT1136	R003169044	7587-0	03/11/2015
NZT1197	T036300248	5452-1	23/11/2015
NZT1210	T051700191	5550-0	23/11/2015
NZT1530	T042100074	5843-4	21/11/2015
NZT2094	R003173302	7587-0	06/11/2015

PLACA	AIT	INFRACAO	DATA
NZT3060	T054600301	5568-0	24/11/2015
NZT4420	T027500043	5452-1	20/11/2015
NZT4600	T036200276	5452-1	19/11/2015
NZT4600	T038100076	5452-1	19/11/2015
NZT4600	T054100170	7366-2	19/11/2015
NZT5083	R003173301	7455-0	06/11/2015
NZT5350	P002179694	5452-5	22/11/2015
NZT6510	R003173625	7455-0	06/11/2015
NZT6554	R003169671	7455-0	04/11/2015
NZT6932	T019700438	5380-0	20/11/2015
NZT7126	T049700290	5185-1	20/11/2015
NZT7126	T019500208	5541-6	20/11/2015
NZT7891	T018802412	7366-2	19/11/2015
NZT7902	T022501150	5452-1	21/11/2015
NZT8411	T028800266	7366-2	19/11/2015
NZT9076	T014701052	7366-2	19/11/2015
NZT9106	P002315082	5550-0	14/11/2015
NZT9205	T014701048	7048-1	19/11/2015
NZT9205	T014701049	6050-1	19/11/2015
NZU1167	T048000065	5568-0	19/11/2015
NZU2929	T038900980	7366-2	19/11/2015
NZU3761	T037100567	7366-2	20/11/2015
NZU3802	T043200138	5630-0	19/11/2015
NZU3950	T054600304	5380-0	24/11/2015
NZU4183	T018501435	5452-1	19/11/2015
NZU4227	T030103171	5185-1	24/11/2015
NZU4230	R003173626	7455-0	06/11/2015
NZU4479	T052700081	5541-1	24/11/2015
NZU4568	T019402187	7366-2	24/11/2015
NZU5080	T054600314	5550-0	24/11/2015
NZU6037	R003173394	7587-0	06/11/2015
NZU6190	T047400821	5568-0	19/11/2015
NZU6252	R003173822	7455-0	08/11/2015
NZU6440	R003173089	7455-0	07/11/2015
NZU6600	T013100630	7366-2	23/11/2015
NZU6758	T016100578	5568-0	19/11/2015
NZU7324	R003173807	7455-0	08/11/2015
NZU7963	R003169179	7455-0	05/11/2015
NZU8145	F001289841	6050-3	07/11/2015
NZU8272	T036100113	7366-2	19/11/2015
NZU8928	T053600133	5452-1	19/11/2015
NZU8928	T052000090	5550-0	17/11/2015
NZU8942	T014701064	5550-0	23/11/2015
NZV0228	T046800356	5487-0	20/11/2015
NZV0532	R003173787	7455-0	08/11/2015
NZV0631	T019402176	7366-2	24/11/2015
NZV0965	T019200698	6041-2	23/11/2015
NZV0969	T023702655	5452-1	05/11/2015
NZV1133	P002143808	5550-0	18/11/2015
NZV1587	T020900170	5452-1	24/11/2015
NZV2414	T022501198	7366-2	24/11/2015
NZV2445	T021001024	5550-0	23/11/2015
NZV3020	R003173735	7455-0	08/11/2015
NZV3177	T019801284	5185-1	19/11/2015
NZV3291	T042800109	7366-2	20/11/2015
NZV3303	T030400739	5398-0	23/11/2015
NZV3520	T019104632	5185-2	20/11/2015
NZV5923	T024201312	5452-1	18/11/2015
NZV6078	R003170733	7587-0	04/11/2015
NZV7187	T047600158	6050-1	23/11/2015
NZV7836	T050800081	5185-1	22/11/2015
NZV8657	R003173395	7587-0	06/11/2015
NZV8657	R003173396	7455-0	06/11/2015
NZV9861	T019801323	5185-1	23/11/2015
NZW0310	P002315085	5550-0	17/11/2015
NZW0669	T014701065	5487-0	23/11/2015
NZW0753	R003164069	7455-0	07/11/2015
NZW0985	T033000199	7366-2	19/11/2015
NZW1343	T025200572	5452-6	19/11/2015
NZW1753	T018802442	5452-1	23/11/2015
NZW1753	P002323973	5541-2	20/11/2015
NZW1990	T029103870	7366-2	25/11/2015
NZW2560	T024300475	5452-1	21/11/2015
NZW3615	R003165504	7587-0	07/11/2015
NZW3976	T030103124	5185-1	23/11/2015
NZW4144	R003168011	7455-0	05/11/2015
NZW4408	R003173688	7463-0	08/11/2015
NZW4411	R003173605	7455-0	06/11/2015
NZW5286	T014701062	7366-2	23/11/2015
NZW6166	R003173295	7587-0	06/11/2015
NZW6193	T046800360	5487-0	23/11/2015
NZW6276	T019104672	5452-5	21/11/2015
NZW6356	T037100557	5452-1	19/11/2015
NZW6696	R003173149	7455-0	07/11/2015
NZW7462	T037100566	7366-2	20/11/2015
NZW8628	T023702705	5568-0	23/11/2015
NZW9437	R003163989	7455-0	07/11/2015
NZW9458	T019104567	5452-5	19/11/2015
NZW9917	T015400420	7048-1	24/11/2015
NZX0663	T029103869	5185-1	25/11/2015
NZX1159	R003164087	7455-0	07/11/2015
NZX1449	T038900977	7366-2	19/11/2015
NZX1587	T038500766	5541-1	20/11/2015

PLACA	AIT	INFRACAO	DATA
NZX1764	F001290159	6050-3	08/11/2015
NZX1912	T015000145	5550-0	24/11/2015
NZX1912	T037401233	5541-1	24/11/2015
NZX1919	R003173055	7455-0	07/11/2015
NZX3072	T019402119	5550-0	19/11/2015
NZX3890	T012700148	7366-2	20/11/2015
NZX4105	T047400820	5568-0	19/11/2015
NZX4277	T042500588	7366-2	20/11/2015
NZX4394	T023702713	5550-0	23/11/2015
NZX4912	T029103791	5185-1	19/11/2015
NZX5445	T054900129	5550-0	20/11/2015
NZX5461	T023000210	5185-1	22/11/2015
NZX5703	T037604008	7366-2	21/11/2015
NZX6076	T037603993	5185-1	21/11/2015
NZX6647	T020801389	5541-2	21/11/2015
NZX6860	P002288707	6980-0	24/11/2015
NZX7685	R003173096	7463-0	07/11/2015
NZX7715	T043500094	5550-0	23/11/2015
NZX7787	T010800257	5452-1	19/11/2015
NZX7946	T018501447	5550-0	23/11/2015
NZX8367	T033200023	5452-1	24/11/2015
NZX8416	R003173274	7587-0	06/11/2015
NZX8416	R003173275	7455-0	06/11/2015
NZX8791	T054400050	5185-1	19/11/2015
NZX9607	T015000139	5819-1	20/11/2015
NZX9644	T020300114	5487-0	20/11/2015
NZX9851	T041700553	7366-2	20/11/2015
NZY0244	T019200703	7366-2	23/11/2015
NZY0802	T030400725	5479-0	23/11/2015
NZY0879	T053900041	5525-0	24/11/2015
NZY2184	T029103866	5185-1	25/11/2015
NZY2677	T040200840	5541-2	20/11/2015
NZY2897	T037604024	5452-6	21/11/2015
NZY3014	T052100133	7366-2	24/11/2015
NZY3456	T019801307	6050-1	20/11/2015
NZY3721	T018802408	5550-0	19/11/2015
NZY4634	T050400076	7366-2	24/11/2015
NZY6213	T037401221	5541-2	19/11/2015
NZY6339	R003173197	7463-0	06/11/2015
NZY6558	T021700639	5185-1	20/11/2015
NZY6983	R003173410	7587-0	06/11/2015
NZY7099	T013900463	7366-2	20/11/2015
NZY7899	T029103829	7366-2	23/11/2015
NZY8205	T023000214	5509-0	22/11/2015
NZY8963	T042100071	5207-0	21/11/2015
NZY9419	P002309776	5622-2	13/11/2015
NZY9578	T035000504	5452-1	20/11/2015
NZY9641	T047400841	5568-0	23/11/2015
NZY9905	T037603885	5185-1	19/11/2015
NZZ0022	T023401330	7366-2	24/11/2015
NZZ0178	T048400068	7366-2	23/11/2015
NZZ0679	T019104538	5185-2	19/11/2015
NZZ0891	T012900548	5819-6	20/11/2015
NZZ1317	T042000736	5746-3	18/11/2015
NZZ1346	T037603998	5185-1	21/11/2015
NZZ1420	T040200835	5541-2	19/11/2015
NZZ1811	R003173594	7455-0	06/11/2015
NZZ2700	R003167255	7587-0	04/11/2015
NZZ3144	P002310208	6050-1	04/11/2015
NZZ3482	T031800020	6068-1	24/11/2015
NZZ4085	R003173288	7587-0	06/11/2015
NZZ4371	T013200052	6050-1	19/11/2015
NZZ5058	R003173627	7455-0	06/11/2015
NZZ5074	P002143807	5550-0	18/11/2015
NZZ5548	T023300655	7366-2	25/11/2015
NZZ6154	R003173612	7455-0	06/11/2015
NZZ6387	R003162572	7587-0	04/11/2015
NZZ6673	R003164568	7455-0	06/11/2015
NZZ7575	T019801302	5185-1	20/11/2015
NZZ7783	T018400227	7153-2	19/11/2015
NZZ8084	T019402125	5622-2	24/11/2015
NZZ8324	T041600714	5452-1	20/11/2015
NZZ8506	T029103817	5185-1	23/11/2015
NZZ8854	T013100620	5487-0	19/11/2015
NZZ8952	T038100084	5452-1	24/11/2015
NZZ8966	T029400156	5380-0	19/11/2015
NZZ9358	T019601565	5185-1	20/11/2015
NZZ9698	R003173611	7463-0	06/11/2015
ODC5095	T034200703	5550-0	23/11/2015
ODP0639	T028500540	5550-0	21/11/2015
ODX5688	T029200261	5479-0	20/11/2015
OEJ0977	R003168299	7455-0	05/11/2015
OEJ9677	R003169505	7455-0	04/11/2015
OEM8254	T035000503	5452-1	20/11/2015
OEM9624	R003173405	7587-0	06/11/2015
OEN2246	T022501173	7366-2	22/11/2015
OEN7823	R003164622	7455-0	06/11/2015
OEP4083	R003171382	7587-0	04/11/2015
OEP7268	R003161961	7455-0	04/11/2015
OEP9951	T019601579	7366-2	20/11/2015
OEQ2401	R003164237	7471-0	07/11/2015
OEQ6804	R003172143	7587-0	07/11/2015
OEQ7400	R003168033	7455-0	05/11/2015

DIÁRIO OFICIAL DO MUNICÍPIO

PLACA	AIT	INFRACAO	DATA
OEQ8796	R003167069	7455-0	05/11/2015
OER6060	R003173169	7455-0	06/11/2015
OER7070	T023702586	5380-0	02/11/2015
OES2064	R003161680	7455-0	04/11/2015
OES4966	R003170000	7587-0	04/11/2015
OEV9985	P002280153	5452-5	22/11/2015
OFB5567	T015301177	5452-1	24/11/2015
OFF2012	P002321532	7366-2	19/11/2015
OGD9540	R003172869	7463-0	05/11/2015
OGM6826	T040500250	5550-0	24/11/2015
OHC0908	T029800514	5452-1	24/11/2015
OHH9445	T039000667	5487-0	24/11/2015
OHP4328	R003166163	7455-0	05/11/2015
OJS1055	R003165558	7455-0	07/11/2015
OKE4508	T036200275	7366-2	19/11/2015
OKI0674	T012601012	7366-2	20/11/2015
OKI1403	T022501138	7366-2	20/11/2015
OKI1633	T029103825	7366-2	23/11/2015
OKI1788	T039700377	5185-1	22/11/2015
OKI2600	R003173685	7455-0	08/11/2015
OKI2619	T036900507	5550-0	20/11/2015
OKI2705	T032500154	5550-0	23/11/2015
OKI2945	T019801318	5185-1	23/11/2015
OKI3300	T032100084	5452-5	24/11/2015
OKI3300	T032100085	5452-5	24/11/2015
OKI3407	P002175165	6270-0	16/11/2015
OKI4938	T038900991	7366-2	20/11/2015
OKI5051	P002302683	5452-1	13/11/2015
OKI5411	P002323986	5541-2	20/11/2015
OKI5523	T018100573	5452-5	21/11/2015
OKI8469	T030300366	7366-2	23/11/2015
OKI9226	T052100117	7366-2	20/11/2015
OKI9655	T023300638	5452-1	20/11/2015
OKJ0572	R003167338	7455-0	04/11/2015
OKJ0888	R003172520	7455-0	06/11/2015
OKJ1200	T053200061	5525-0	25/11/2015
OKJ1378	R003169157	7455-0	05/11/2015
OKJ1491	R003162891	7587-0	05/11/2015
OKJ1497	T039600191	6050-1	20/11/2015
OKJ1592	R003166312	7455-0	05/11/2015
OKJ1805	T019104679	5452-5	21/11/2015
OKJ1862	T041600729	5452-1	24/11/2015
OKJ1887	T036900530	5550-0	23/11/2015
OKJ2234	F001289873	6050-3	06/11/2015
OKJ2476	T039700376	6050-1	22/11/2015
OKJ2848	T054900127	5452-6	20/11/2015
OKJ2877	R003166152	7455-0	05/11/2015
OKJ3404	T018001135	5622-1	24/11/2015
OKJ3427	P002315921	7048-1	19/11/2015
OKJ4305	T054900117	5452-6	20/11/2015
OKJ4305	R003173134	7463-0	07/11/2015
OKJ4753	T045400138	7366-2	20/11/2015
OKJ4766	R003167853	7455-0	06/11/2015
OKJ4987	R003173449	7587-0	06/11/2015
OKJ5779	T036400476	7366-2	24/11/2015
OKJ5992	T025300227	5185-1	25/11/2015
OKJ6087	R003164042	7587-0	07/11/2015
OKJ6087	R003164043	7455-0	07/11/2015
OKJ6319	T028100281	5568-0	22/11/2015
OKJ6473	T030103130	5185-1	23/11/2015
OKJ6473	T030103131	7366-2	23/11/2015
OKJ7032	T018501440	5550-0	19/11/2015
OKJ7747	T021700629	7366-2	19/11/2015
OKJ8125	T037603960	5185-1	20/11/2015
OKJ8626	T042200092	5550-0	24/11/2015
OKJ8784	C025696561	5452-1	30/10/2015
OKJ9228	T054600292	5550-0	23/11/2015
OKJ9980	T012900543	5509-0	19/11/2015
OKK0673	T011800258	5509-0	19/11/2015
OKK0722	T030103186	5185-1	24/11/2015
OKK0728	R003173345	7587-0	06/11/2015
OKK0728	R003173634	7587-0	08/11/2015
OKK1621	T019104648	5452-6	21/11/2015
OKK1637	T019104568	5452-5	19/11/2015
OKK1664	T015301153	5452-1	20/11/2015
OKK1849	T023000212	5185-1	22/11/2015
OKK3380	R003173458	7587-0	06/11/2015
OKK3563	T036300243	7366-2	23/11/2015
OKK4172	T024900310	5452-2	21/11/2015
OKK4305	P002323976	5550-0	20/11/2015
OKK4828	T020300112	5541-1	20/11/2015
OKK4963	R003168195	7455-0	05/11/2015
OKK5222	T015301144	5452-1	20/11/2015
OKK6781	T019104677	5452-5	21/11/2015
OKK6786	T042500600	7366-2	24/11/2015
OKK6786	T045800397	5185-1	24/11/2015
OKK7116	T041300517	5550-0	20/11/2015
OKK7300	P002309777	5622-2	13/11/2015
OKK7754	T054900125	5452-6	20/11/2015
OKK7818	R003173142	7455-0	07/11/2015
OKK8964	T021000982	5622-1	20/11/2015
OKK9111	T029103856	6050-1	24/11/2015
OKK9552	T037603932	7366-2	20/11/2015
OKK9676	T016100574	5568-0	19/11/2015
OKK9681	P002321462	5541-2	19/11/2015
OKL0226	T053600134	5452-1	19/11/2015
OKL0952	T048400054	5452-1	21/11/2015
OKL1097	T054500029	5452-1	24/11/2015
OKL1242	R003166038	7587-0	07/11/2015
OKL1402	T040200836	5541-2	19/11/2015
OKL1445	T048100143	5452-1	24/11/2015
OKL1456	T033000211	5550-0	24/11/2015
OKL1534	R003173436	7587-0	06/11/2015
OKL1656	T035200909	5550-0	21/11/2015
OKL2718	T036300245	5479-0	23/11/2015
OKL2734	T046800359	5550-0	23/11/2015
OKL3460	R003173682	7455-0	08/11/2015
OKL3544	P002310300	5479-0	22/11/2015
OKL4102	T020900171	5452-1	24/11/2015
OKL4372	T036300235	5550-0	23/11/2015
OKL4618	T018100588	5452-5	21/11/2015
OKL4664	T053600147	5550-0	23/11/2015
OKL5479	T047400851	5568-0	23/11/2015
OKL6043	T040000172	5835-0	19/11/2015
OKL6449	T041600720	7366-2	20/11/2015
OKL6453	R003173093	7455-0	07/11/2015
OKL6571	T019601556	5541-5	19/11/2015
OKL7092	T022501180	7366-2	23/11/2015
OKL8329	T038800263	5550-0	20/11/2015
OKL9197	T012900552	5550-0	20/11/2015
OKL9299	T015400411	5819-4	24/11/2015
OKL9299	T023200246	7030-1	24/11/2015
OKL9452	P002056699	5550-0	09/11/2015
OKL9639	T016900305	7366-2	20/11/2015
OKL9731	T015301174	5452-1	24/11/2015
OKM0314	T042600234	7366-2	19/11/2015
OKM0367	T018200362	7048-1	24/11/2015
OKM0505	R003173049	7455-0	07/11/2015
OKM0505	R003173805	7455-0	08/11/2015
OKM0825	T019104663	7366-2	21/11/2015
OKM1003	T029103842	5622-1	24/11/2015
OKM1199	T033000212	5550-0	24/11/2015
OKM1285	R003173444	7587-0	06/11/2015
OKM1312	T049300010	6050-1	25/11/2015
OKM1678	T012900565	5550-0	22/11/2015
OKM1854	T019104649	5452-6	21/11/2015
OKM2722	T028700130	5452-2	23/11/2015
OKM2960	T036300238	5541-3	23/11/2015
OKM2960	T034000079	7366-2	24/11/2015
OKM3060	T029200272	5452-1	21/11/2015
OKM3479	T018802399	5819-6	19/11/2015
OKM3525	T036900485	5550-0	19/11/2015
OKM3807	R003170576	7587-0	07/11/2015
OKM4582	T036300246	5452-1	23/11/2015
OKM5956	T021100261	5452-1	21/11/2015
OKM6076	T015301159	6041-2	20/11/2015
OKM6126	T033400273	5452-1	23/11/2015
OKM6368	T019801296	5185-2	20/11/2015
OKM6368	R003165232	7587-0	03/11/2015
OKM6620	T018001103	5550-0	19/11/2015
OKM7244	T019601561	5843-4	20/11/2015
OKM8500	R003173432	7587-0	06/11/2015
OKM8500	R003166088	7587-0	07/11/2015
OKM8702	R003173669	7455-0	08/11/2015
OKM9848	R003171620	7455-0	03/11/2015
OKN0101	T043500088	5550-0	19/11/2015
OKN0453	T021100255	5550-0	19/11/2015
OKN0612	T051700195	5380-0	24/11/2015
OKN0871	T050600178	5550-0	24/11/2015
OKN1801	T035000500	5452-6	19/11/2015
OKN1920	T030400759	7366-2	24/11/2015
OKN2192	T018501462	7366-2	23/11/2015
OKN2345	T024400293	5185-1	19/11/2015
OKN2486	T028500548	7366-2	23/11/2015
OKN2486	P002308869	5479-0	01/11/2015
OKN2551	R003170581	7587-0	07/11/2015
OKN2988	T037604057	7366-2	23/11/2015
OKN3170	T023702606	5550-0	02/11/2015
OKN3347	T018501434	5452-1	19/11/2015
OKN3452	T023702594	5452-1	02/11/2015
OKN3548	T018100563	5452-6	20/11/2015
OKN3782	T029103858	5452-1	24/11/2015
OKN4852	T052100131	5738-0	23/11/2015
OKN5234	T041100352	5452-1	23/11/2015
OKN5464	R003170939	7455-0	02/11/2015
OKN5904	R003173711	7587-0	08/11/2015
OKN6870	T024400300	5452-1	23/11/2015
OKN7042	T019104643	5541-2	20/11/2015
OKN7130	T020500384	7030-1	22/11/2015
OKN7147	T019104690	5185-1	21/11/2015
OKN8511	R003173568	7455-0	06/11/2015
OKN8772	R003161970	7455-0	04/11/2015
OKN8790	T019104558	5185-1	19/11/2015
OKN9176	T021300833	5452-1	24/11/2015
OKN9352	T029103830	7366-2	23/11/2015
OKN9660	T045700197	6980-0	19/11/2015
OKN9660	T045700195	5452-1	19/11/2015
OKO0377	T019601545	5541-5	19/11/2015
OKO1313	T042500596	7366-2	24/11/2015
OKO2039	T029103819	5185-1	23/11/2015
OKO2426	P002230205	5452-1	17/11/2015
OKO2877	R003173130	7455-0	07/11/2015
OKO2916	T045400155	7366-2	24/11/2015
OKO4298	T039700371	5452-1	20/11/2015
OKO5729	T020900166	5452-1	19/11/2015
OKO5776	T039900377	5550-0	23/11/2015
OKO6076	R003173065	7455-0	07/11/2015
OKO6214	T035200890	5541-2	20/11/2015
OKO6269	P002310308	5479-0	22/11/2015
OKO6993	T030103122	5185-1	23/11/2015
OKO7106	T037603882	7366-2	19/11/2015
OKO7300	R003164367	7455-0	06/11/2015
OKO7336	T024400288	5452-1	19/11/2015
OKO7491	T036300249	5550-0	23/11/2015
OKO8539	R003170935	7587-0	03/11/2015
OKO9930	T045800396	5185-1	24/11/2015
OKP0212	T037604049	5185-1	23/11/2015
OKP2628	P002143820	7196-2	20/11/2015
OKP2629	T046400179	7366-2	20/11/2015
OKP3443	T045800381	5568-0	19/11/2015
OKP4230	T014701058	5452-1	20/11/2015
OKP6890	R003165016	7587-0	05/11/2015
OKP7263	T030201775	5452-1	19/11/2015
OKP7878	P002230209	5452-1	17/11/2015
OKP7941	T015400396	5185-1	19/11/2015
OKP9092	R003173450	7587-0	06/11/2015
OKP9158	T037604002	7366-2	21/11/2015
OKQ0734	R003166121	7587-0	07/11/2015
OKQ1117	R003173445	7587-0	06/11/2015
OKQ1149	T035200908	5550-0	21/11/2015
OKQ1473	T037401222	5541-2	19/11/2015
OKQ1529	R003165407	7463-0	05/11/2015
OKQ1529	R003169132	7455-0	05/11/2015
OKQ1529	R003167827	7455-0	05/11/2015
OKQ1887	T012700152	7366-2	24/11/2015
OKQ2102	T030103148	5185-1	23/11/2015
OKQ2484	T018100554	5452-6	20/11/2015
OKQ2484	T033000207	5550-0	20/11/2015
OKQ2697	T020801383	5509-0	21/11/2015
OKQ2714	T037603901	5185-1	19/11/2015
OKQ2895	T042100076	5185-1	22/11/2015
OKQ3113	T038900988	7366-2	19/11/2015
OKQ3138	P001926619	5541-2	22/11/2015
OKQ3664	T030103053	5185-1	19/11/2015
OKQ3664	T030103054	5185-2	19/11/2015
OKQ4990	T018501458	7366-2	23/11/2015
OKQ4990	T018501457	5835-0	23/11/2015
OKQ6194	T019801337	7366-2	24/11/2015
OKQ6194	T019801338	5185-1	24/11/2015
OKQ6591	T028400033	5550-0	19/11/2015
OKQ6883	T024300480	7366-2	21/11/2015
OKQ7142	R003169535	7455-0	04/11/2015
OKQ7298	R003166305	7455-0	05/11/2015
OKQ7778	T021000988	5550-0	20/11/2015
OKQ8119	T019104636	5550-0	20/11/2015
OKQ8617	T002802094	5452-1	19/11/2015
OKQ9333	T045400147	6050-1	24/11/2015
OKQ9649	R003168131	7455-0	09/11/2015
OKQ9857	R003170057	7455-0	04/11/2015
OKR0770	T045300075	7366-2	24/11/2015
OKR0868	T021000991	5452-1	20/11/2015
OKR0958	R003173441	7587-0	06/11/2015
OKR1254	T029103798	5452-1	19/11/2015
OKR1271	T016800581	5479-0	21/11/2015
OKR1271	T019700439	5452-1	20/11/2015
OKR2758	T045800379	5185-1	19/11/2015
OKR2908	T038900989	7366-2	20/11/2015
OKR3263	T048000067	5568-0	19/11/2015
OKR3793	R003172193	7455-0	06/11/2015
OKR3940	T014701082	7366-2	24/11/2015
OKR4079	T014701060	7366-2	20/11/2015
OKR4859	R003173083	7455-0	07/11/2015
OKR5001	T022501146	6041-2	21/11/2015
OKR5550	T035900251	5452-1	20/11/2015
OKR5635	T018802409	5550-0	19/11/2015
OKR6010	T022501186	7366-2	23/11/2015
OKR6287	R003173457	7587-0	06/11/2015
OKR6374	R003168156	7455-0	05/11/2015
OKR7177	T030103064	5185-2	19/11/2015
OKR7182	R003173348	7587-0	06/11/2015
OKR7647	T021900263	5550-0	20/11/2015
OKR8080	T019104609	5185-1	20/11/2015
OKR8174	R003171681	7455-0	06/11/2015
OKR8801	T035700267	7366-2	21/11/2015
OKR9405	T046800372	6050-1	24/11/2015
OKR9508	T011901910	7048-1	23/11/2015
OKR9561	T018400228	6491-0	19/11/2015
OKR9676	T022800501	5541-5	20/11/2015
OKR9715	C025696550	5452-1	30/10/2015

PLACA	AIT	INFRACAO	DATA
OKS0049	R003163811	7455-0	03/11/2015
OKS0106	T023702653	5452-1	05/11/2015
OKS0307	R003166168	7455-0	05/11/2015
OKS0307	T013900469	5452-3	24/11/2015
OKS0579	T038800264	5550-0	20/11/2015
OKS0969	T022501131	7366-2	19/11/2015
OKS0981	T037100558	7366-2	19/11/2015
OKS1102	T037604070	5185-1	23/11/2015
OKS1302	T054600277	5550-0	20/11/2015
OKS1318	T042500590	7366-2	23/11/2015
OKS1339	T034000071	5452-1	20/11/2015
OKS1363	R003161655	7455-0	05/11/2015
OKS1541	T035200904	5541-5	21/11/2015
OKS1941	R003173451	7587-0	06/11/2015
OKS1959	R003173442	7587-0	06/11/2015
OKS2599	T015301163	6041-2	20/11/2015
OKS2887	R003173448	7587-0	06/11/2015
OKS3076	T036900489	5550-0	19/11/2015
OKS3211	R003173446	7587-0	06/11/2015
OKS3251	T030103076	5185-1	19/11/2015
OKS3316	T019402147	7366-2	24/11/2015
OKS3461	T037603952	5185-1	20/11/2015
OKS4012	R003166021	7587-0	07/11/2015
OKS4509	T021001013	5509-0	23/11/2015
OKS4617	R003173633	7455-0	08/11/2015
OKS4732	R003173437	7587-0	06/11/2015
OKS4771	T036300237	5550-0	23/11/2015
OKS5462	R003173443	7587-0	06/11/2015
OKS5530	R003168255	7455-0	05/11/2015
OKS5683	T018001123	5452-1	23/11/2015
OKS6267	T039600186	6041-2	20/11/2015
OKS6800	R003173101	7455-0	07/11/2015
OKS7166	T048000074	5479-0	20/11/2015
OKS7453	T049400002	5991-0	24/11/2015
OKS7458	R003172118	7455-0	03/11/2015
OKS7509	T054600310	5550-0	24/11/2015
OKS7859	T022501160	5452-1	21/11/2015
OKS8797	P002302887	5452-1	17/11/2015
OKS9048	R003173561	7455-0	06/11/2015
OKS9398	T018001115	5550-0	20/11/2015
OKT0725	T034000069	5452-1	20/11/2015
OKT0840	T033400249	7366-2	20/11/2015
OKT0883	R003173447	7587-0	06/11/2015
OKT0936	P002143803	5550-0	18/11/2015
OKT1065	T035700268	7366-2	21/11/2015
OKT1320	R003168041	7455-0	05/11/2015
OKT2009	T030201773	5185-1	19/11/2015
OKT2247	R003170221	7455-0	07/11/2015
OKT2247	R003170232	7455-0	07/11/2015
OKT2247	R003170233	7455-0	07/11/2015
OKT2894	T015400403	7048-1	23/11/2015
OKT2900	T019402134	5622-2	24/11/2015
OKT3103	T012601003	5452-3	19/11/2015
OKT3558	R003166154	7455-0	05/11/2015
OKT4421	P002322676	7366-2	22/11/2015
OKT4440	R003173730	7455-0	08/11/2015
OKT4440	R003173736	7455-0	08/11/2015
OKT5942	R003171880	7455-0	05/11/2015
OKT5958	T054600272	5452-1	20/11/2015
OKT8354	T015301166	7366-2	23/11/2015
OKT8898	R003173689	7455-0	08/11/2015
OKU0099	T024500999	7366-2	24/11/2015
OKU0282	R003165012	7587-0	05/11/2015
OKU0530	T036300239	5541-3	23/11/2015
OKU0855	T036300217	5525-0	19/11/2015
OKU0855	T036300218	5835-0	19/11/2015
OKU1048	T022501183	7366-2	23/11/2015
OKU1075	T029800516	5452-1	24/11/2015
OKU1362	T024201326	5452-1	20/11/2015
OKU1418	T023702676	5452-7	05/11/2015
OKU1752	T042500585	7366-2	20/11/2015
OKU1917	R003166022	7587-0	07/11/2015
OKU2151	T046800366	5550-0	24/11/2015
OKU2231	T045700210	5479-0	24/11/2015
OKU3364	P002323963	5541-2	20/11/2015
OKU3913	R003173569	7455-0	06/11/2015
OKU3936	T012600997	5550-0	19/11/2015
OKU4664	T046400180	5568-0	20/11/2015
OKU4698	P002180458	5452-5	22/11/2015
OKU4770	R003164839	7455-0	05/11/2015
OKU5188	T023300649	5452-1	24/11/2015
OKU6531	T050600180	5550-0	24/11/2015
OKU7236	F001289936	6050-3	06/11/2015
OKU7477	T019104590	5185-1	20/11/2015
OKU7923	R003173435	7587-0	06/11/2015
OKU8711	R003173356	7587-0	06/11/2015
OKU8952	T019801278	6050-1	19/11/2015
OKU9758	R003173452	7587-0	06/11/2015
OKU9944	T042500587	7366-2	20/11/2015
OKV0365	T038100077	5452-1	23/11/2015
OKV0681	T035300243	5819-6	24/11/2015
OKV0681	T035300242	5843-4	24/11/2015
OKV1126	T052100136	7366-2	24/11/2015

PLACA	AIT	INFRACAO	DATA
OKV1383	T020801382	5380-0	21/11/2015
OKV1705	T050600173	5550-0	24/11/2015
OKV1815	T034400486	5550-0	19/11/2015
OKV2469	T045700205	5541-6	23/11/2015
OKV2700	T036900481	5550-0	19/11/2015
OKV2857	R003173176	7455-0	06/11/2015
OKV3639	T035900244	5550-0	20/11/2015
OKV3919	P002180460	5452-5	22/11/2015
OKV4263	T016100571	5568-0	19/11/2015
OKV4542	T024500976	7366-2	23/11/2015
OKV5420	R003166119	7587-0	07/11/2015
OKV6121	T036200282	5452-1	23/11/2015
OKV6170	R003172346	7455-0	05/11/2015
OKV6958	T037604063	7366-2	23/11/2015
OKV7132	T018802411	5452-1	19/11/2015
OKV7142	T037800153	7366-2	21/11/2015
OKV7911	T036000123	5550-0	21/11/2015
OKV8100	T025200566	7366-2	19/11/2015
OKV8383	T041700549	5550-0	20/11/2015
OKV8432	R003169992	7587-0	04/11/2015
OKV8540	T034200710	5452-1	23/11/2015
OKV8656	T038800261	5550-0	19/11/2015
OKV9289	T048100135	5452-1	23/11/2015
OKV9367	R003173562	7455-0	06/11/2015
OKV9492	R003173463	7587-0	06/11/2015
OKX0376	R003163226	7455-0	04/11/2015
OKX0404	R003167689	7455-0	04/11/2015
OKX0441	T037604037	7030-1	22/11/2015
OKX0441	T017200145	7030-1	24/11/2015
OKX0441	T042700134	6050-1	24/11/2015
OKX1022	R003164462	7455-0	06/11/2015
OKX1300	T013900462	7366-2	20/11/2015
OKX1424	P002143828	5550-0	20/11/2015
OKX1467	T037604045	5185-1	23/11/2015
OKX1514	P002310213	7366-2	09/11/2015
OKX1631	T030103140	5185-1	23/11/2015
OKX1631	T030103141	7366-2	23/11/2015
OKX2175	T040100363	5541-1	20/11/2015
OKX2502	T045600095	5541-1	22/11/2015
OKX2886	T018802423	5452-1	20/11/2015
OKX3200	T034200709	5452-1	23/11/2015
OKX3373	T019801316	5185-2	23/11/2015
OKX3803	T042500582	7366-2	20/11/2015
OKX3873	P002317995	7366-2	11/11/2015
OKX3978	T040200851	5541-2	24/11/2015
OKX4184	T023702588	5452-1	02/11/2015
OKX4197	R003170234	7455-0	07/11/2015
OKX5182	R003173742	7455-0	08/11/2015
OKX5736	R003173438	7587-0	06/11/2015
OKX6386	R003166383	7455-0	06/11/2015
OKX6513	T040200824	5541-2	19/11/2015
OKX6513	T040200826	5541-2	19/11/2015
OKX6789	R003168051	7455-0	05/11/2015
OKX6846	T038700303	5517-1	21/11/2015
OKX6949	T030400718	7366-2	20/11/2015
OKX7257	T036400473	7366-1	23/11/2015
OKX7611	T049700291	5185-1	20/11/2015
OKX7614	R003173670	7463-0	08/11/2015
OKX8329	T054600294	5550-0	23/11/2015
OKX8361	T036300223	7366-2	20/11/2015
OKX8361	T036300224	5185-1	20/11/2015
OKX9245	T021300799	5231-1	21/11/2015
OKX9997	T022501137	5479-0	20/11/2015
OKY0223	T023702648	5452-7	05/11/2015
OKY0410	R003173342	7587-0	06/11/2015
OKY0770	T030201799	5185-1	22/11/2015
OKY0770	T030201800	5185-2	22/11/2015
OKY0770	T030201801	5185-2	22/11/2015
OKY0803	T023702643	5550-0	04/11/2015
OKY0903	T002802088	5541-3	19/11/2015
OKY1175	T018300710	5509-0	20/11/2015
OKY1409	R003163349	7455-0	03/11/2015
OKY1685	T037604060	5185-1	23/11/2015
OKY1698	F001289848	6050-3	07/11/2015
OKY1912	T038500781	5380-0	24/11/2015
OKY2404	R003173557	7455-0	06/11/2015
OKY2605	T018600754	5550-0	23/11/2015
OKY2745	R003173347	7587-0	06/11/2015
OKY3951	F001290154	6050-3	08/11/2015
OKY4282	P002302889	5452-1	17/11/2015
OKY4311	T029103860	5819-1	24/11/2015
OKY4355	T032500151	5452-1	20/11/2015
OKY4723	T041700536	6041-2	19/11/2015
OKY5857	R003171244	7455-0	03/11/2015
OKY6246	R003173648	7463-0	08/11/2015
OKY7291	R003168146	7455-0	05/11/2015
OKY8419	T013300498	5487-0	19/11/2015
OKY8471	T023401321	5568-0	24/11/2015
OKY9367	T002802099	5541-3	20/11/2015
OKY9861	T033700585	5452-1	23/11/2015
OKZ0312	T036300233	5452-1	23/11/2015
OKZ0459	T037401231	5541-3	24/11/2015
OKZ0724	R003173702	7455-0	08/11/2015

PLACA	AIT	INFRACAO	DATA
OKZ2050	T048500314	5452-1	21/11/2015
OKZ2107	T030103160	5185-1	23/11/2015
OKZ2107	T030103161	7366-2	23/11/2015
OKZ3938	P002310449	5479-0	22/11/2015
OKZ4531	T050600172	5550-0	24/11/2015
OKZ4574	P002310222	6050-1	09/11/2015
OKZ4836	T023702598	5550-0	02/11/2015
OKZ4872	C024077042	6041-2	14/11/2015
OKZ5665	R003166315	7455-0	05/11/2015
OKZ5861	R003171067	7455-0	03/11/2015
OKZ6463	R003168084	7455-0	07/11/2015
OKZ7074	T023702699	5452-1	23/11/2015
OKZ7420	T048500312	5452-5	19/11/2015
OKZ7490	R003173361	7587-0	06/11/2015
OKZ7884	T029200264	5479-0	20/11/2015
OKZ7908	T042000732	5746-3	18/11/2015
OKZ8099	T041600721	5487-0	23/11/2015
OKZ8332	T046800355	5487-0	20/11/2015
OKZ8724	R003173346	7587-0	06/11/2015
OKZ9518	R003173355	7587-0	06/11/2015
OLA0127	T038900975	7366-2	19/11/2015
OLA0181	T042200091	5550-0	24/11/2015
OLA0902	T021300795	7366-2	20/11/2015
OLA1612	P002318449	5541-2	21/11/2015
OLA1652	T019402191	5665-0	24/11/2015
OLA2730	T021300827	5550-0	23/11/2015
OLA2970	T017600164	6041-2	23/11/2015
OLA3345	T022501136	7366-2	20/11/2015
OLA4224	T018001126	5550-0	23/11/2015
OLA4388	T021100259	7366-2	20/11/2015
OLA4839	T043400230	5380-0	19/11/2015
OLA5058	T040200861	5541-2	24/11/2015
OLA5668	T055100051	7366-2	24/11/2015
OLA5738	T053600142	7366-2	19/11/2015
OLA6169	T050600163	5568-0	20/11/2015
OLA6215	T037100562	7366-2	19/11/2015
OLA6994	T037401226	5541-3	19/11/2015
OLA7269	R003170064	7587-0	05/11/2015
OLA7269	R003170393	7587-0	05/11/2015
OLA8107	T018001124	5622-1	23/11/2015
OLA8725	P002143818	7196-2	20/11/2015
OLA9265	R003165597	7455-0	07/11/2015
OLA9911	T018300698	5380-0	19/11/2015
OLB0586	T036200287	5452-1	23/11/2015
OLB0826	R003162079	7587-0	04/11/2015
OLB1110	T030400721	5452-1	23/11/2015
OLB1277	R003170716	7455-0	05/11/2015
OLB1313	T038700302	7366-2	21/11/2015
OLB2006	R003173618	7463-0	06/11/2015
OLB2222	T021001015	5622-1	23/11/2015
OLB2334	T042500605	7366-2	24/11/2015
OLB3743	T018600722	5550-0	20/11/2015
OLB4114	T015000144	7366-2	23/11/2015
OLB4150	P002302699	5517-1	17/11/2015
OLB4479	R003164371	7455-0	06/11/2015
OLB4650	P002230204	5819-4	18/11/2015
OLB4731	R003164532	7587-0	06/11/2015
OLB4927	T041100353	5452-1	23/11/2015
OLB5305	T036900493	5568-0	19/11/2015
OLB5324	T019402137	6122-0	24/11/2015
OLB5391	R003162896	7587-0	05/11/2015
OLB5468	R003170883	7455-0	05/11/2015
OLB5578	R003166323	7455-0	05/11/2015
OLB5755	T018600753	5452-1	23/11/2015
OLB5845	R003166438	7455-0	06/11/2015
OLB6315	P002321636	5541-2	20/11/2015
OLB6521	R003167923	7455-0	05/11/2015
OLB6803	T030103195	5738-0	24/11/2015
OLB6857	T019801321	5185-1	23/11/2015
OLB7736	T037604075	7366-2	23/11/2015
OLB7788	T035900250	5185-1	20/11/2015
OLB7930	T035000507	5452-1	20/11/2015
OLB8135	T041300518	5550-0	20/11/2015
OLB9090	R003163922	7463-0	06/11/2015
OLB9259	R003173469	7587-0	06/11/2015
OLB9399	T023702654	5452-1	05/11/2015
OLB9425	R003173454	7587-0	06/11/2015
OLC0249	T032100080	5452-5	19/11/2015
OLC0399	T019601572	7366-2	20/11/2015
OLC1058	F001289975	6050-3	05/11/2015
OLC1099	R003171811	7587-0	06/11/2015
OLC1622	P002318001	6041-2	13/11/2015
OLC1891	T018100564	5452-6	20/11/2015
OLC1995	T019601554	5185-2	19/11/2015
OLC2110	T036000124	5479-0	21/11/2015
OLC2110	R003173563	7455-0	06/11/2015
OLC2490	R003173073	7455-0	07/11/2015
OLC2578	P002318450	5193-0	21/11/2015
OLC3211	T049300006	5452-1	19/11/2015
OLC3490	T035200911	5452-1	21/11/2015
OLC3993	R003173351	7587-0	06/11/2015
OLC3993	R003173352	7587-0	06/11/2015
OLC4163	T034100421	6050-1	22/11/2015

DIÁRIO OFICIAL DO MUNICÍPIO

PLACA	AIT	INFRACAO	DATA
OLC4605	P002323970	5819-1	20/11/2015
OLC4894	P002230203	5460-0	16/11/2015
OLC5009	T053600148	5550-0	23/11/2015
OLC5009	T024201336	5452-1	23/11/2015
OLC5258	R003173456	7587-0	06/11/2015
OLC5867	T048000081	5568-0	24/11/2015
OLC6504	T042400132	6050-1	24/11/2015
OLC7282	T020801402	5550-0	21/11/2015
OLC8155	T039000663	7366-2	21/11/2015
OLC8518	T035000511	5452-1	20/11/2015
OLC8669	R003173804	7455-0	08/11/2015
OLC8669	R003173775	7455-0	08/11/2015
OLC9050	R003171914	7455-0	07/11/2015
OLC9235	T048100144	6050-1	24/11/2015
OLD0173	T025200581	5550-0	20/11/2015
OLD0284	T024201323	6050-1	19/11/2015
OLD0350	T019402183	7366-2	24/11/2015
OLD0465	R003165378	7455-0	05/11/2015
OLD0569	T030400726	5479-0	23/11/2015
OLD1502	T017600162	7366-2	22/11/2015
OLD1502	T012900562	5185-1	22/11/2015
OLD1688	T037604077	7366-2	23/11/2015
OLD1706	T041300510	5550-0	19/11/2015
OLD1715	T035600282	6050-1	19/11/2015
OLD2020	R003162077	7587-0	04/11/2015
OLD2520	R003171662	7455-0	03/11/2015
OLD2520	R003172894	7455-0	03/11/2015
OLD2520	R003172781	7463-0	03/11/2015
OLD3268	T035200878	5541-2	19/11/2015
OLD3404	T029200257	5487-0	20/11/2015
OLD4050	T014701053	7366-2	19/11/2015
OLD4097	T045800375	5185-1	19/11/2015
OLD4135	T018501446	7048-1	20/11/2015
OLD4279	R003170557	7455-0	03/11/2015
OLD4869	T019104600	5185-1	20/11/2015
OLD5851	T018802425	5568-0	20/11/2015
OLD6423	T012000198	7366-2	12/11/2015
OLD6433	R003173455	7587-0	06/11/2015
OLD6502	T030103178	5185-1	24/11/2015
OLD6659	T035600281	5509-0	19/11/2015
OLD6836	T028400037	5550-0	24/11/2015
OLD6836	T029200291	5550-0	24/11/2015
OLD6983	T029400163	5452-5	22/11/2015
OLD7474	T015301168	7366-2	24/11/2015
OLD7487	T012900541	7366-2	19/11/2015
OLD7964	T038500779	5380-0	24/11/2015
OLD8760	T024500965	7366-2	20/11/2015
OLD8795	T015301125	5452-1	19/11/2015
OLD8860	T047400833	5568-0	20/11/2015
OLD8882	T024500988	7366-2	24/11/2015
OLD9286	T040200848	5550-0	23/11/2015
OLD9973	P002143801	5550-0	18/11/2015
OLD9976	P002302693	5452-1	16/11/2015
OLE0219	P002321618	5541-2	19/11/2015
OLE0222	T031200131	6050-1	19/11/2015
OLE1413	T045800398	5185-1	24/11/2015
OLE1763	T053900040	7366-2	23/11/2015
OLE1877	R003173459	7587-0	06/11/2015
OLE2678	T021300826	5550-0	23/11/2015
OLE2914	R003173660	7455-0	08/11/2015
OLE3106	P002175169	5185-1	20/11/2015
OLE3127	T037604001	5185-1	21/11/2015
OLE3300	T021700632	7366-2	20/11/2015
OLE4142	T050700021	7366-2	19/11/2015
OLE4205	T034200688	5479-0	19/11/2015
OLE4602	T019104653	5452-6	21/11/2015
OLE4658	T033700592	5452-1	24/11/2015
OLE6037	T018600736	5452-6	21/11/2015
OLE6038	T029200253	5568-0	19/11/2015
OLE6510	T043400229	5452-1	19/11/2015
OLE6805	T047400852	5568-0	23/11/2015
OLE7193	T030400746	5479-0	24/11/2015
OLE8543	R003173574	7455-0	06/11/2015
OLE8889	T022800506	7366-2	23/11/2015
OLE9072	T016701054	5835-0	20/11/2015
OLE9475	T023702661	5452-5	05/11/2015
OLF0219	T019601568	6491-0	20/11/2015
OLF0820	T041600703	5550-0	19/11/2015
OLF0951	R003162083	7587-0	04/11/2015
OLF1310	T022800510	5541-2	24/11/2015
OLF2014	T020500387	5207-0	24/11/2015
OLF2734	T018600742	5452-6	21/11/2015
OLF2750	R003166509	7455-0	06/11/2015
OLF2770	T030400732	7366-2	23/11/2015
OLF2965	T018001104	5550-0	19/11/2015
OLF3481	T017900578	5738-0	23/11/2015
OLF4258	R003168235	7455-0	05/11/2015
OLF4697	T022501197	7366-2	24/11/2015
OLF5888	T011901915	5991-0	25/11/2015
OLF6443	R003173690	7455-0	08/11/2015
OLF6700	R003171682	7455-0	07/11/2015
OLF6709	T050600171	5665-0	23/11/2015
OLF6763	T018802420	5487-0	20/11/2015

PLACA	AIT	INFRACAO	DATA
OLF7591	R003164249	7463-0	07/11/2015
OLF7700	T017500661	5550-0	19/11/2015
OLF7962	T038500777	5541-4	23/11/2015
OLF8505	T041100335	5452-1	19/11/2015
OLF9551	T030103189	5185-1	24/11/2015
OLF9868	T024900309	5550-0	21/11/2015
OLG0109	T024900322	5819-6	21/11/2015
OLG0967	T024201329	5550-0	20/11/2015
OLG0967	T024201343	5550-0	24/11/2015
OLG1537	P002318948	6050-1	15/11/2015
OLG1922	T014701063	5550-0	23/11/2015
OLG2151	R003173811	7455-0	08/11/2015
OLG2166	T013500205	5452-1	20/11/2015
OLG2594	R003173460	7587-0	06/11/2015
OLG2914	T038700300	7366-2	21/11/2015
OLG3010	T019801329	5452-1	23/11/2015
OLG3118	R003173202	7455-0	06/11/2015
OLG3632	T033700572	5380-0	19/11/2015
OLG3661	R003173470	7587-0	06/11/2015
OLG3927	R003173362	7587-0	06/11/2015
OLG5377	T033400266	5517-1	21/11/2015
OLG5506	T052100140	5819-6	24/11/2015
OLG6311	T019104612	5207-0	20/11/2015
OLG6933	T052100137	7366-2	24/11/2015
OLG7122	T030103187	5185-1	24/11/2015
OLG7622	T035700278	5541-2	23/11/2015
OLG7676	R003173683	7455-0	08/11/2015
OLG7868	T013100621	5487-0	19/11/2015
OLG7912	T016701050	6050-1	20/11/2015
OLG8062	R003170517	7455-0	07/11/2015
OLG8977	T024500960	7366-2	20/11/2015
OLG9988	T021000996	5622-1	20/11/2015
OLK9342	T035900260	5452-1	24/11/2015
OLP4085	T040100358	5452-1	19/11/2015
OLQ0345	P002143814	5398-0	19/11/2015
OLT8657	R003173007	7587-0	07/11/2015
OLT8657	R003173008	7587-0	07/11/2015
OLT8858	T013800217	7366-2	24/11/2015
OLV5306	R003173453	7587-0	06/11/2015
OMD5754	T019200704	7366-2	23/11/2015
OMH8340	T018600725	5509-0	20/11/2015
OMR4034	R003173461	7587-0	06/11/2015
OMU4600	R003162877	7455-0	04/11/2015
ONF4040	R003162551	7587-0	04/11/2015
ONF4040	R003162092	7587-0	04/11/2015
ONL9973	T030201762	7153-2	19/11/2015
ONU5176	T020801405	5452-1	21/11/2015
ONX7265	T031800019	7366-2	24/11/2015
ONY2336	C025463097	5819-1	07/11/2015
OPC1380	T020801397	5452-1	21/11/2015
OPE0875	T036200274	6050-1	18/11/2015
OPI0221	R003172376	7587-0	04/11/2015
OPJ3161	R003164840	7455-0	05/11/2015
OPU0431	R003167104	7587-0	04/11/2015
OPX1499	T021001000	5550-0	21/11/2015
OPX8650	F001290136	6050-3	08/11/2015
OPY3904	T038900992	7366-2	20/11/2015
OPZ3717	R003172188	7455-0	05/11/2015
OQA2614	T029103784	7366-2	19/11/2015
OQD7133	R003173496	7587-0	06/11/2015
OQE1060	T052100123	7366-2	20/11/2015
OQF9400	T041100334	5452-1	19/11/2015
OQG1127	T043200133	5525-0	19/11/2015
OQH4672	T029300263	5452-1	23/11/2015
OQO7890	R003173497	7587-0	06/11/2015
OQQ1413	R003172036	7455-0	07/11/2015
OQT5782	T023702602	5550-0	02/11/2015
OQT9511	T020500383	5185-1	22/11/2015
OQX2601	T024900307	5568-0	21/11/2015
OQY1241	T019104584	7366-2	20/11/2015
OQY1992	T054600311	5452-1	24/11/2015
OQY3583	R003163408	7455-0	03/11/2015
OQZ1915	P002143811	5550-0	18/11/2015
ORA8924	R003170605	7587-0	07/11/2015
ORB4189	R003163952	7455-0	07/11/2015
ORC0404	T037401239	5380-0	24/11/2015
ORC6601	P002234315	5550-0	16/11/2015
ORF2020	T019104683	5550-0	21/11/2015
ORF8871	R003168090	7455-0	07/11/2015
ORG9051	R003165379	7455-0	05/11/2015
ORG9051	R003171747	7463-0	07/11/2015
ORJ7877	C024929047	5495-0	05/11/2015
ORL4217	R003164874	7587-0	05/11/2015
ORR7540	T036900479	5550-0	19/11/2015
ORT2193	T022501147	5452-1	21/11/2015
ORV6324	R003166089	7587-0	07/11/2015
OTB5196	T016701060	7366-2	24/11/2015
OTH9141	R003173647	7455-0	08/11/2015
OUB1762	T036300236	5550-0	23/11/2015
OUD0349	T041600724	5452-1	23/11/2015
OUF0108	T030400741	5452-1	23/11/2015
OUF0704	T033700603	5398-0	25/11/2015
OUF0906	T035200898	5541-2	20/11/2015

PLACA	AIT	INFRACAO	DATA
OUF0913	R003173751	7455-0	08/11/2015
OUF1185	R003163526	7455-0	03/11/2015
OUF1752	R003173192	7455-0	06/11/2015
OUF2805	R003173828	7587-0	05/11/2015
OUF3498	T019104670	5452-1	21/11/2015
OUF3532	R003169612	7455-0	04/11/2015
OUF3620	T018600729	5452-1	21/11/2015
OUF4567	T029103778	7366-2	19/11/2015
OUF4660	T019601549	7366-2	19/11/2015
OUF5039	T035000495	7366-2	19/11/2015
OUF5047	R003173796	7455-0	08/11/2015
OUF5452	T024700209	5185-1	24/11/2015
OUF5483	R003169967	7455-0	03/11/2015
OUF6125	T041700550	5550-0	20/11/2015
OUF6303	R003165389	7455-0	05/11/2015
OUF6450	R003173582	7455-0	06/11/2015
OUF6666	R003173215	7587-0	06/11/2015
OUF6907	T039600199	6041-2	23/11/2015
OUF8084	T038700309	5509-0	24/11/2015
OUF8382	P002323978	5541-2	20/11/2015
OUF8398	T021300830	5452-1	23/11/2015
OUF8398	T021300838	5452-1	24/11/2015
OUF8453	T022501185	7366-2	23/11/2015
OUF8529	R003173739	7455-0	08/11/2015
OUF8668	R003173661	7455-0	08/11/2015
OUF8681	T042100075	5185-1	22/11/2015
OUF9532	R003167487	7455-0	04/11/2015
OUF9568	R003170344	7455-0	05/11/2015
OUF9879	R003166517	7455-0	06/11/2015
OUF9887	T030103118	5185-1	23/11/2015
OUG0478	T019104633	5550-0	20/11/2015
OUG0827	T039600185	6041-2	20/11/2015
OUG1470	T015400416	7048-1	24/11/2015
OUG1555	T037603933	7366-2	20/11/2015
OUG2714	T029800504	7366-2	23/11/2015
OUG2979	R003173381	7587-0	06/11/2015
OUG3009	T036300221	5550-0	19/11/2015
OUG3012	R003173741	7455-0	08/11/2015
OUG3012	R003173757	7455-0	08/11/2015
OUG3012	R003173803	7455-0	08/11/2015
OUG3577	T019104578	5452-1	19/11/2015
OUG3629	R003172344	7455-0	05/11/2015
OUG3730	T043200139	5487-0	19/11/2015
OUG3784	R003173229	7587-0	06/11/2015
OUG5949	T021000999	7366-2	21/11/2015
OUG6134	T025501289	5452-1	25/11/2015
OUG6399	T035900265	7366-2	24/11/2015
OUG7123	T023401329	5452-6	24/11/2015
OUG7276	T019801311	6050-1	20/11/2015
OUG7622	T035900246	5452-1	20/11/2015
OUG7659	R003173644	7587-0	08/11/2015
OUG8099	T023702650	5452-7	05/11/2015
OUG8212	T012300755	5550-0	23/11/2015
OUG8275	T018100587	5452-5	21/11/2015
OUG8365	T027500044	5452-1	21/11/2015
OUG8495	R003173598	7455-0	06/11/2015
OUG8672	R003164670	7455-0	06/11/2015
OUG9037	T028100277	7048-1	20/11/2015
OUG9696	T039600205	5835-0	24/11/2015
OUG9818	R003171124	7455-0	05/11/2015
OUG9957	T045300068	7366-2	20/11/2015
OUH0008	T052200095	7366-2	24/11/2015
OUH0097	T052100126	6050-1	20/11/2015
OUH0101	T038900982	7366-2	19/11/2015
OUH0238	T030400754	5550-0	24/11/2015
OUH0605	R003173546	7587-0	06/11/2015
OUH0803	R003173550	7587-0	06/11/2015
OUH1088	T024500982	7366-2	23/11/2015
OUH1206	T030103172	5185-1	24/11/2015
OUH1284	T015000141	6041-2	20/11/2015
OUH1989	R003173135	7455-0	07/11/2015
OUH2519	T043200132	5550-0	19/11/2015
OUH2525	T021700611	7366-2	19/11/2015
OUH2778	R003163161	7455-0	04/11/2015
OUH2778	R003168427	7455-0	04/11/2015
OUH2783	T012700141	7366-2	19/11/2015
OUH2802	T036100114	7366-2	19/11/2015
OUH2940	T055100056	5746-1	25/11/2015
OUH3141	R003164671	7455-0	06/11/2015
OUH3143	T012200631	7366-2	24/11/2015
OUH3308	R003166216	7455-0	05/11/2015
OUH3336	T020801386	5550-0	21/11/2015
OUH3393	T018802414	5568-0	20/11/2015
OUH4096	T036900494	5568-0	19/11/2015
OUH4880	T048100139	7366-2	23/11/2015
OUH5292	T039600197	7366-2	23/11/2015
OUH6008	T040200854	5541-2	24/11/2015
OUH6265	T033400250	7366-2	20/11/2015
OUH6546	T048100149	5452-7	24/11/2015
OUH6926	T013900478	7366-2	24/11/2015
OUH6969	T047400832	5568-0	20/11/2015
OUH7475	T029200293	5550-0	24/11/2015
OUH7518	R003173076	7455-0	07/11/2015

PLACA	AIT	INFRACAO	DATA
OUH7536	R003173094	7455-0	07/11/2015
OUH7577	R003173391	7587-0	06/11/2015
OUH8057	T054900122	5541-2	20/11/2015
OUH8339	R003173592	7455-0	06/11/2015
OUH8989	T014701061	6050-1	23/11/2015
OUH9686	T013400251	5843-4	24/11/2015
OUH9829	P002179697	5452-5	22/11/2015
OUI0081	T025200609	5550-0	23/11/2015
OUI0340	R003173213	7587-0	06/11/2015
OUI0452	R003167806	7455-0	05/11/2015
OUI1447	P002230206	5525-0	17/11/2015
OUI2918	R003166993	7455-0	04/11/2015
OUI3033	T028100286	5568-0	22/11/2015
OUI3100	T023702605	5550-0	02/11/2015
OUI3367	R003173658	7455-0	08/11/2015
OUI3550	T030103157	5452-1	23/11/2015
OUI3767	T020801376	5541-2	21/11/2015
OUI4029	T019200690	7366-2	19/11/2015
OUI5125	T030700295	7366-2	19/11/2015
OUI5199	T018501455	5452-2	23/11/2015
OUI5235	T041300509	5550-0	19/11/2015
OUI5518	T036300240	5452-1	23/11/2015
OUI6184	T015400407	7048-1	23/11/2015
OUI6360	T038900971	7366-2	19/11/2015
OUI6393	T023702673	5452-7	05/11/2015
OUI6955	R003164675	7455-0	06/11/2015
OUI7096	R003171341	7455-0	06/11/2015
OUI7117	T015400399	7366-2	19/11/2015
OUI7434	R003173136	7455-0	07/11/2015
OUI8071	R003170968	7587-0	03/11/2015
OUI8071	R003170115	7587-0	03/11/2015
OUI8178	P002263927	7366-2	17/11/2015
OUI8485	T020801406	7030-2	21/11/2015
OUI8520	T021700642	5185-1	20/11/2015
OUI8547	T016100576	5568-0	19/11/2015
OUI8588	T016800571	5509-0	19/11/2015
OUI8588	T029200268	5541-1	21/11/2015
OUI8830	T023702611	5550-0	03/11/2015
OUI9268	P002310237	5991-0	18/11/2015
OUI9335	T033400263	5517-1	21/11/2015
OUJ0144	R003173211	7587-0	06/11/2015
OUJ0385	T028800268	5738-0	23/11/2015
OUJ1347	T019801309	5630-0	20/11/2015
OUJ1447	T047400824	5568-0	19/11/2015
OUJ1913	T022501169	7366-2	22/11/2015
OUJ1935	P002179688	5550-0	13/11/2015
OUJ2185	P002234316	5550-0	16/11/2015
OUJ2610	P002179699	5452-5	22/11/2015
OUJ3235	R003167011	7587-0	04/11/2015
OUJ3235	R003173210	7587-0	06/11/2015
OUJ3395	P002302692	5517-1	16/11/2015
OUJ4455	T046100040	5487-0	20/11/2015
OUJ4674	R003163986	7455-0	07/11/2015
OUJ5308	R003161537	7455-0	01/11/2015
OUJ5314	P002303957	5550-0	14/11/2015
OUJ7186	T020400216	6050-1	24/11/2015
OUJ7500	T046800351	6050-1	20/11/2015
OUJ7647	T022501195	7366-2	24/11/2015
OUJ9240	T029400165	5460-0	23/11/2015
OUK0284	T037603935	7366-2	20/11/2015
OUK0449	R003173152	7455-0	07/11/2015
OUK0592	R003173382	7587-0	06/11/2015
OUK0657	T037401220	5541-2	19/11/2015
OUK1265	T024201335	6050-1	23/11/2015
OUK1383	T036900525	5550-0	23/11/2015
OUK2041	T018100550	5541-5	20/11/2015
OUK2298	R003172609	7455-0	05/11/2015
OUK2452	T048400066	7366-2	23/11/2015
OUK3292	T019104565	5452-5	19/11/2015
OUK3529	R003173063	7455-0	07/11/2015
OUK3877	R003166200	7455-0	05/11/2015
OUK4622	T019104638	5550-0	20/11/2015
OUK4826	T020801366	5452-1	21/11/2015
OUK4990	T036900498	5550-0	19/11/2015
OUK5165	T023300634	5991-0	19/11/2015
OUK5708	T022501159	5452-1	21/11/2015
OUK5819	R003173551	7587-0	06/11/2015
OUK6062	T047400846	5568-0	23/11/2015
OUK6703	T013800220	5550-0	24/11/2015
OUK6834	T010800262	5819-6	20/11/2015
OUK7566	R003165438	7587-0	07/11/2015
OUK8277	T034900440	5819-1	20/11/2015
OUK8573	T023702714	5452-7	23/11/2015
OUK8727	R003173681	7455-0	08/11/2015
OUK8941	R003173214	7587-0	06/11/2015
OUK8941	R003164517	7587-0	06/11/2015
OUK9486	T034500172	5550-0	19/11/2015
OUK9520	T025200602	5550-0	23/11/2015
OUL0530	T034200690	5550-0	19/11/2015
OUL0868	P002323983	5541-2	20/11/2015
OUL1564	T018001102	7366-2	19/11/2015
OUL1998	T037401246	5541-2	24/11/2015
OUL2099	R003173771	7455-0	08/11/2015

PLACA	AIT	INFRACAO	DATA
OUL2256	T011901913	7030-1	23/11/2015
OUL2333	T022501127	5541-2	19/11/2015
OUL2718	T019200684	7366-2	19/11/2015
OUL3099	T030300372	7366-2	24/11/2015
OUL3164	T039100050	7366-2	20/11/2015
OUL3297	T028000302	7366-2	22/11/2015
OUL3669	T038500778	5541-1	23/11/2015
OUL4484	R003171466	7455-0	01/11/2015
OUL4626	T018501454	5452-1	23/11/2015
OUL4776	T015900129	5568-0	20/11/2015
OUL4859	T019601562	5452-1	20/11/2015
OUL5203	T038900985	7366-2	19/11/2015
OUL5373	R003173378	7587-0	06/11/2015
OUL5647	T023702704	5452-5	23/11/2015
OUL5960	R003171433	7455-0	04/11/2015
OUL6060	R003171418	7587-0	03/11/2015
OUL6309	P002321543	5452-6	20/11/2015
OUL6496	T053600156	5738-0	24/11/2015
OUL6616	T035700261	7366-2	21/11/2015
OUL7688	T029103782	7366-2	19/11/2015
OUL7705	T039600182	6050-1	19/11/2015
OUL8248	T036900509	5550-0	20/11/2015
OUL8348	T036900505	5550-0	20/11/2015
OUL8400	T035800286	7366-2	19/11/2015
OUL8411	T014701059	5452-1	20/11/2015
OUL8459	R003170186	7455-0	06/11/2015
OUL8459	R003169945	7463-0	06/11/2015
OUL8909	R003163034	7587-0	03/11/2015
OUM0299	T042200083	5550-0	19/11/2015
OUM0550	T039700372	5452-1	20/11/2015
OUM0762	T018802403	5452-1	19/11/2015
OUM1191	T033400258	5517-1	21/11/2015
OUM1835	R003173070	7455-0	07/11/2015
OUM1842	T030400753	5550-0	24/11/2015
OUM2782	T024300472	5452-1	21/11/2015
OUM3166	T054600305	5380-0	24/11/2015
OUM3566	T047400827	5568-0	19/11/2015
OUM3566	T048000059	5550-0	19/11/2015
OUM3935	P002324000	5541-2	23/11/2015
OUM4070	R003173377	7587-0	06/11/2015
OUM4278	T029103816	5185-1	23/11/2015
OUM4681	T012900563	5550-0	22/11/2015
OUM4770	P002156878	5550-0	21/11/2015
OUM4912	T030103058	5185-1	19/11/2015
OUM5074	T029200296	5509-0	25/11/2015
OUM5595	T019402136	5550-0	24/11/2015
OUM5643	R003173199	7455-0	06/11/2015
OUM5721	T035000496	7366-2	19/11/2015
OUM5927	T029103805	5622-1	20/11/2015
OUM6325	T054500030	5452-1	24/11/2015
OUM6993	T035700274	5380-0	22/11/2015
OUM7557	R003170367	7587-0	05/11/2015
OUM8281	T018600741	5452-6	21/11/2015
OUM8388	T048000069	5550-0	20/11/2015
OUM8686	P002179693	5452-5	22/11/2015
OUM9011	R003167821	7455-0	05/11/2015
OUM9064	P002310227	7366-2	11/11/2015
OUM9104	T010800251	6491-0	19/11/2015
OUM9315	T002802086	5568-0	19/11/2015
OUM9892	T024300477	5509-0	21/11/2015
OUM9950	T015301182	5452-1	24/11/2015
OUN0306	T038901003	7366-2	20/11/2015
OUN0356	T023401319	5452-3	24/11/2015
OUN0965	R003173727	7455-0	08/11/2015
OUN1032	T037603926	5185-1	20/11/2015
OUN1041	T019104554	5541-2	19/11/2015
OUN1045	T025200588	5622-2	18/11/2015
OUN2093	R003167211	7455-0	04/11/2015
OUN2703	T029800515	5452-1	24/11/2015
OUN2890	T037603946	7366-2	20/11/2015
OUN2939	R003173649	7455-0	08/11/2015
OUN3565	T019402108	6122-0	19/11/2015
OUN3567	R003173095	7455-0	07/11/2015
OUN4634	T037603978	7366-2	21/11/2015
OUN4728	P002179700	5380-0	22/11/2015
OUN5125	T021001009	5550-0	21/11/2015
OUN5226	P002321635	5487-0	19/11/2015
OUN5258	T030300370	7366-2	23/11/2015
OUN5393	R003173620	7463-0	06/11/2015
OUN6428	T036900515	5592-0	20/11/2015
OUN6967	T048400044	5819-1	19/11/2015
OUN7203	R003173545	7587-0	06/11/2015
OUN7476	R003164338	7455-0	06/11/2015
OUN8466	R003173774	7455-0	08/11/2015
OUN8836	T018802401	5452-1	19/11/2015
OUN9661	T048400064	6041-2	22/11/2015
OUO0027	P002321541	5541-2	20/11/2015
OUO0089	R003173732	7455-0	08/11/2015
OUO0913	P002302882	5452-1	17/11/2015
OUO1414	T023702698	5550-0	23/11/2015
OUO2557	T020900172	5452-1	24/11/2015
OUO2809	T019104594	5207-0	20/11/2015
OUO3359	T046800363	5380-0	24/11/2015

PLACA	AIT	INFRACAO	DATA
OUO4648	T029800512	5452-1	24/11/2015
OUO5324	T036900487	5622-2	19/11/2015
OUO5324	T036900488	5185-2	19/11/2015
OUO5469	T050600162	5550-0	20/11/2015
OUO5715	R003171039	7455-0	05/11/2015
OUO6296	T052600032	7587-0	24/11/2015
OUO6893	T019200692	7366-2	19/11/2015
OUO7028	T035700264	5185-1	21/11/2015
OUO7842	R003173650	7455-0	08/11/2015
OUO8605	T029103783	7366-2	19/11/2015
OUO9153	T013100634	5487-0	24/11/2015
OUP0519	T018802436	5509-0	23/11/2015
OUP1109	R003172533	7455-0	06/11/2015
OUP1239	T039600195	6041-2	20/11/2015
OUP1582	T040200822	5550-0	19/11/2015
OUP1704	T054400048	5185-2	19/11/2015
OUP1704	T054400049	5185-2	19/11/2015
OUP1718	T037100576	5452-1	24/11/2015
OUP1938	T045800384	5460-0	20/11/2015
OUP1960	T035900255	7366-2	23/11/2015
OUP2035	R003171557	7455-0	03/11/2015
OUP2055	T021001007	5550-0	21/11/2015
OUP2429	T054600273	5452-1	20/11/2015
OUP2908	T018501439	5550-0	19/11/2015
OUP4101	T019801298	5185-1	20/11/2015
OUP4272	T018001128	5550-0	23/11/2015
OUP5438	T037603966	5185-1	20/11/2015
OUP5791	T016701056	6050-1	23/11/2015
OUP6053	R003173223	7587-0	06/11/2015
OUP6279	T014701054	7366-2	19/11/2015
OUP6435	T035800292	5185-1	19/11/2015
OUP6790	T019601560	5843-3	19/11/2015
OUP8080	T018501453	5550-0	23/11/2015
OUP8246	R003173212	7587-0	06/11/2015
OUP8818	T019104654	5452-6	21/11/2015
OUP9290	T032500148	5550-0	20/11/2015
OUP9455	T047400823	5568-0	19/11/2015
OUP9570	T023702657	5452-1	05/11/2015
OUP9864	F001290135	6050-3	08/11/2015
OUQ0001	T015000138	7366-2	19/11/2015
OUQ0138	T038100082	5509-0	23/11/2015
OUQ0260	R003165436	7587-0	07/11/2015
OUQ0744	T018200360	7315-0	24/11/2015
OUQ0809	T034900439	5843-4	20/11/2015
OUQ1056	T011800259	5550-0	19/11/2015
OUQ1148	R003162270	7455-0	06/11/2015
OUQ1594	P002310310	5479-0	22/11/2015
OUQ1714	T024300483	6050-1	23/11/2015
OUQ1923	T042400126	5460-0	21/11/2015
OUQ1963	P002310206	5991-0	04/11/2015
OUQ2458	T024400295	5185-1	19/11/2015
OUQ2950	R003173159	7587-0	06/11/2015
OUQ3005	T013900459	7366-2	20/11/2015
OUQ3771	R003173392	7587-0	06/11/2015
OUQ3943	T048000078	5568-0	24/11/2015
OUQ3991	T047400858	5568-0	24/11/2015
OUQ4177	R003166792	7455-0	04/11/2015
OUQ4259	T054600283	7366-2	20/11/2015
OUQ4621	R003164082	7455-0	07/11/2015
OUQ4836	T023000198	5452-1	21/11/2015
OUQ5030	R003170465	7587-0	07/11/2015
OUQ6497	T037100568	7366-2	20/11/2015
OUQ6972	T041100336	5452-1	19/11/2015
OUQ7370	R003173019	7587-0	07/11/2015
OUQ7370	R003173020	7587-0	07/11/2015
OUQ7774	T035200888	5541-2	20/11/2015
OUQ9112	T048900093	6050-1	24/11/2015
OUR0101	T052100124	6050-1	20/11/2015
OUR0200	T036900512	5568-0	20/11/2015
OUR0270	T041700555	7366-2	22/11/2015
OUR0529	T018900158	7366-2	23/11/2015
OUR0952	R003163366	7455-0	03/11/2015
OUR1385	R003172362	7455-0	04/11/2015
OUR1385	R003172399	7587-0	04/11/2015
OUR1385	R003172400	7455-0	04/11/2015
OUR1385	R003170470	7587-0	07/11/2015
OUR1442	R003173700	7455-0	08/11/2015
OUR1470	R003169755	7455-0	05/11/2015
OUR1492	T042500609	7366-2	24/11/2015
OUR1515	T030103108	5843-4	20/11/2015
OUR3504	T013800214	5550-0	23/11/2015
OUR4361	T019104549	5541-2	19/11/2015
OUR4448	R003173203	7455-0	06/11/2015
OUR4890	R003173703	7455-0	08/11/2015
OUR5550	T041600701	5550-0	19/11/2015
OUR6204	T020801371	5452-6	21/11/2015
OUR6425	T033700599	5452-1	24/11/2015
OUR7400	T054100184	5720-0	24/11/2015
OUR7743	R003164811	7455-0	05/11/2015
OUR8099	T049700289	5819-6	20/11/2015
OUR8283	T052200090	7366-2	20/11/2015
OUR8361	T025200606	5550-0	23/11/2015
OUR8570	T035900262	5452-1	24/11/2015

DIÁRIO OFICIAL DO MUNICÍPIO

PLACA	AIT	INFRACAO	DATA
OUR8887	R003173651	7455-0	08/11/2015
OUR9164	T025200585	5622-2	18/11/2015
OUR9362	P002310290	5452-1	22/11/2015
OUR9833	T034200682	5550-0	19/11/2015
OUR9878	T037401240	5380-0	24/11/2015
OUS0206	T019104552	5541-2	19/11/2015
OUS0971	R003168429	7455-0	04/11/2015
OUS1580	T018001130	5452-1	24/11/2015
OUS1800	T034200721	5550-0	24/11/2015
OUS2108	R003170612	7587-0	07/11/2015
OUS2490	T019104681	5452-6	21/11/2015
OUS2559	T018501449	5452-1	23/11/2015
OUS2768	T035800298	5568-0	24/11/2015
OUS2808	T030103142	5185-1	23/11/2015
OUS2921	T038500763	5738-0	19/11/2015
OUS3071	R003170469	7587-0	07/11/2015
OUS3147	T037603905	5185-1	19/11/2015
OUS3349	P002230212	5550-0	20/11/2015
OUS3351	T014701079	7366-2	24/11/2015
OUS3561	T030400714	5550-0	20/11/2015
OUS4133	T029103811	5185-1	23/11/2015
OUS4351	T043200136	5452-1	19/11/2015
OUS4356	R003173593	7455-0	06/11/2015
OUS5533	T048000060	5568-0	19/11/2015
OUS5889	T048000077	5568-0	24/11/2015
OUS6130	R003173209	7587-0	06/11/2015
OUS6322	T035000493	5819-6	19/11/2015
OUS6602	R003173549	7587-0	06/11/2015
OUS7184	T054100176	7048-1	20/11/2015
OUS7253	R003173224	7587-0	06/11/2015
OUS7443	R003166229	7455-0	05/11/2015
OUS7931	T034400485	5541-2	19/11/2015
OUS8106	T023200237	5487-0	23/11/2015
OUT0072	T036900500	5550-0	20/11/2015
OUT0908	T018600734	5452-1	21/11/2015
OUT0929	R003167907	7455-0	06/11/2015
OUT1373	T042400131	7366-2	24/11/2015
OUT1586	R003173053	7455-0	07/11/2015
OUT2210	R003173770	7455-0	08/11/2015
OUT2807	T040200841	5215-2	20/11/2015
OUT2833	P002180463	5452-5	22/11/2015
OUT2833	P002179701	5380-0	22/11/2015
OUT3383	T024201311	5550-0	18/11/2015
OUT4062	T045800370	7366-2	19/11/2015
OUT4649	R003164673	7455-0	06/11/2015
OUT4714	R003173637	7455-0	08/11/2015
OUT4714	R003173638	7455-0	08/11/2015
OUT4843	T029103772	5185-1	19/11/2015
OUT5940	T037800160	7030-1	21/11/2015
OUT6133	T022501157	5452-1	21/11/2015
OUT6480	T021100256	7366-2	19/11/2015
OUT6713	T034200714	5452-1	24/11/2015
OUT6949	T019601575	5843-4	20/11/2015
OUT7101	R003170613	7587-0	07/11/2015
OUT7579	P002310230	7366-2	12/11/2015
OUT8049	T030400755	5452-1	24/11/2015
OUT8096	T045300073	7366-2	24/11/2015
OUT8324	T047400822	5568-0	19/11/2015
OUT9553	R003168193	7455-0	05/11/2015
OUU0109	T002802100	5541-3	20/11/2015
OUU0299	T030201807	5185-1	22/11/2015
OUU0299	T030201808	5185-2	22/11/2015
OUU0506	R003163672	7455-0	03/11/2015
OUU0930	T023300641	5819-1	23/11/2015
OUU1713	T018001125	5452-1	23/11/2015
OUU2703	T023702685	5452-5	06/11/2015
OUU4361	T042500607	7366-2	24/11/2015
OUU4531	R003171503	7455-0	04/11/2015
OUU5028	R003173018	7455-0	07/11/2015
OUU5028	R003173004	7587-0	07/11/2015
OUU5028	R003173005	7587-0	07/11/2015
OUU5561	R003164396	7455-0	06/11/2015
OUU6208	T019104563	5452-5	19/11/2015
OUU8573	T023702666	5550-0	05/11/2015
OUU8813	T048000068	5568-0	19/11/2015
OUU9122	P002179685	5452-1	13/11/2015
OUU9376	T021001033	5622-1	24/11/2015
OUU9526	T012900545	5738-0	19/11/2015
OUU9857	T018300705	5452-1	20/11/2015
OUU9982	T039600188	6041-2	20/11/2015
OUV0706	R003163887	7455-0	06/11/2015
OUV0963	R003173376	7587-0	06/11/2015
OUV1155	P002323969	5541-6	20/11/2015
OUV1264	R003173386	7587-0	06/11/2015
OUV1712	R003164475	7455-0	06/11/2015
OUV1820	T018100589	5452-5	21/11/2015
OUV2908	T022501188	5452-1	24/11/2015
OUV3133	T018802448	5550-0	24/11/2015
OUV3490	T037401213	5541-2	19/11/2015
OUV3524	R003173552	7587-0	06/11/2015
OUV3675	P002197597	5541-2	22/11/2015
OUV4184	R003163527	7455-0	03/11/2015
OUV4973	T019104656	5452-6	21/11/2015
OUV5197	P002318455	5452-5	21/11/2015
OUV6193	T013300512	5550-0	24/11/2015
OUV7444	T021300816	7366-2	23/11/2015
OUV7990	R003165447	7587-0	07/11/2015
OUV8774	T013300511	5550-0	24/11/2015
OUV8955	R003173776	7455-0	08/11/2015
OUV9188	T053600152	5835-0	23/11/2015
OUV9188	T053600151	5835-0	23/11/2015
OUV9447	T019402123	7366-2	24/11/2015
OUV9600	R003164267	7455-0	07/11/2015
OUW0227	T030103185	5185-1	24/11/2015
OUW1054	R003164751	7455-0	05/11/2015
OUW1091	R003170746	7587-0	05/11/2015
OUW1377	T022501179	5568-0	23/11/2015
OUW1538	T024500956	7366-2	20/11/2015
OUW1846	R003166219	7455-0	05/11/2015
OUW1846	R003169176	7455-0	05/11/2015
OUW2242	R003173829	7587-0	05/11/2015
OUW2373	R003173746	7455-0	08/11/2015
OUW3909	T054600298	7366-2	23/11/2015
OUW3995	P002301615	6050-1	18/11/2015
OUW4063	R003171438	7587-0	05/11/2015
OUW4391	T021700616	7366-2	19/11/2015
OUW4762	T030103067	7366-2	19/11/2015
OUW4868	R003172008	7587-0	07/11/2015
OUW5180	T002802097	5541-3	20/11/2015
OUW5678	R003173717	7587-0	08/11/2015
OUW6091	T042900409	5185-1	22/11/2015
OUW6202	T014701056	7366-2	19/11/2015
OUW7304	R003173186	7455-0	06/11/2015
OUW7652	T019104603	5541-2	20/11/2015
OUW7880	R003171834	7455-0	06/11/2015
OUW7900	R003170614	7587-0	07/11/2015
OUW8142	R003166785	7455-0	04/11/2015
OUW8569	R003173375	7587-0	06/11/2015
OUW9334	T036600010	6050-1	21/11/2015
OUW9686	T012300753	5541-3	23/11/2015
OUW9999	R003163927	7463-0	06/11/2015
OUX0501	R003173187	7455-0	06/11/2015
OUX0645	T046800361	5550-0	23/11/2015
OUX0686	T030400734	5452-1	23/11/2015
OUX1081	T030103098	7366-2	20/11/2015
OUX1330	R003165431	7587-0	07/11/2015
OUX1927	T022501154	5452-1	21/11/2015
OUX2158	P002310224	6050-1	10/11/2015
OUX2834	T054600308	5525-0	24/11/2015
OUX3774	R003173218	7587-0	06/11/2015
OUX3808	R003164891	7587-0	05/11/2015
OUX3962	T037603874	5185-1	19/11/2015
OUX3988	T022501165	5819-1	21/11/2015
OUX3988	T022501166	7048-1	21/11/2015
OUX4154	T041600702	5550-0	19/11/2015
OUX4396	T019402159	7366-2	24/11/2015
OUX4666	T015301132	6050-1	19/11/2015
OUX5202	T050900013	5479-0	20/11/2015
OUX5583	T023702686	5452-5	06/11/2015
OUX5649	T020801390	5541-2	21/11/2015
OUX6008	T016701048	6491-0	19/11/2015
OUX6072	P002310229	6050-1	12/11/2015
OUX6231	T023300648	5452-1	24/11/2015
OUX7115	T015301147	5452-1	20/11/2015
OUX7144	R003173188	7455-0	06/11/2015
OUX8022	T035200917	6050-3	22/11/2015
OUX8468	T019104524	5541-2	19/11/2015
OUX9810	T013900485	7366-2	24/11/2015
OUX9988	T037604013	5452-6	21/11/2015
OUY0148	T023200244	6041-2	24/11/2015
OUY1147	P002234318	5550-0	17/11/2015
OUY1147	T021900269	5835-0	22/11/2015
OUY1147	T021900268	5185-1	21/11/2015
OUY1748	R003163665	7455-0	03/11/2015
OUY2051	T029400168	5452-1	24/11/2015
OUY2470	R003173217	7587-0	06/11/2015
OUY2536	T018001121	7366-2	20/11/2015
OUY3321	T042500599	7366-2	24/11/2015
OUY3781	T021700645	5185-2	20/11/2015
OUY3824	T032500150	5622-1	20/11/2015
OUY5069	T023702632	5738-0	03/11/2015
OUY5069	T023702633	5835-0	03/11/2015
OUY5069	T023702634	5215-2	03/11/2015
OUY5172	T038700307	5517-1	21/11/2015
OUY5243	R003173643	7587-0	08/11/2015
OUY5316	F001290146	6050-3	08/11/2015
OUY5524	P002310305	5479-0	22/11/2015
OUY5630	T018100546	5541-2	20/11/2015
OUY6046	C021900978	5452-1	30/10/2015
OUY6361	R003169628	7455-0	04/11/2015
OUY6731	T021300831	5452-1	24/11/2015
OUY7231	T023702626	5568-0	03/11/2015
OUY7432	T016800577	5541-2	20/11/2015
OUY8483	T033900305	5550-0	19/11/2015
OUY8611	R003162906	7587-0	05/11/2015
OUY8611	R003164906	7587-0	05/11/2015
OUY8750	R003164588	7455-0	06/11/2015
OUY8765	T036900492	5568-0	19/11/2015
OUY8785	T041700546	5550-0	19/11/2015
OUY8787	T048000073	5568-0	20/11/2015
OUY8787	T048000071	5568-0	20/11/2015
OUY8904	T052200093	7366-2	23/11/2015
OUY8920	T018001116	5452-1	20/11/2015
OUY8922	T029800508	7366-2	24/11/2015
OUY9084	R003166241	7455-0	05/11/2015
OUY9370	R003173619	7455-0	06/11/2015
OUY9559	T048100130	7366-2	20/11/2015
OUY9755	T035300237	5991-0	24/11/2015
OUY9956	R003173583	7455-0	06/11/2015
OUZ0039	T048100157	5568-0	24/11/2015
OUZ0421	T023702678	5452-5	05/11/2015
OUZ0812	T035700277	5380-0	22/11/2015
OUZ1611	P002310461	5479-0	22/11/2015
OUZ1838	T019104640	5541-2	20/11/2015
OUZ2433	T011800268	7366-2	20/11/2015
OUZ2842	R003173674	7455-0	08/11/2015
OUZ4278	T039600203	6041-2	24/11/2015
OUZ5052	T030700296	5703-0	19/11/2015
OUZ5777	R003173686	7455-0	08/11/2015
OUZ6206	R003166131	7455-0	05/11/2015
OUZ6369	R003162887	7455-0	04/11/2015
OUZ7157	P002302895	5550-0	17/11/2015
OUZ7418	T019104655	5452-6	21/11/2015
OUZ7611	T023702664	5550-0	05/11/2015
OUZ8370	T023300636	7366-2	20/11/2015
OUZ8632	T029800517	5452-1	24/11/2015
OUZ8818	T023702646	5452-7	05/11/2015
OUZ8955	T017802108	5541-3	19/11/2015
OVA0337	T029800518	5452-1	24/11/2015
OVA0591	R003173588	7455-0	06/11/2015
OVA1161	R003165481	7587-0	07/11/2015
OVA1617	T035700285	5541-2	24/11/2015
OVA1737	T015400413	7030-1	24/11/2015
OVA1822	T036900519	5550-0	23/11/2015
OVA2437	T029103789	7366-2	19/11/2015
OVA2700	R003164920	7587-0	05/11/2015
OVA2841	R003165453	7587-0	07/11/2015
OVA4162	T029103779	7366-2	19/11/2015
OVA4856	T041700535	6041-2	19/11/2015
OVA5416	T013300513	5185-1	24/11/2015
OVA5827	P002143804	5550-0	18/11/2015
OVA5946	R003169641	7455-0	04/11/2015
OVA6111	T018001120	5509-0	20/11/2015
OVA6139	R003173718	7587-0	08/11/2015
OVA6258	T034400490	6041-2	20/11/2015
OVA6344	T036900527	5550-0	23/11/2015
OVA6449	R003162277	7455-0	06/11/2015
OVA6470	T046800341	5452-1	19/11/2015
OVA6641	T039800082	6050-3	10/11/2015
OVA6777	T021700624	7366-2	19/11/2015
OVA6788	R003169026	7587-0	03/11/2015
OVA6788	R003169027	7587-0	03/11/2015
OVA7987	T032100083	5452-1	24/11/2015
OVA8213	R003165450	7587-0	07/11/2015
OVA8538	T016800570	7366-2	19/11/2015
OVA8972	R003164408	7455-0	06/11/2015
OVA9721	T054500036	5550-0	24/11/2015
OVA9995	R003167017	7587-0	04/11/2015
OVA9995	R003167242	7587-0	04/11/2015
OVB0005	T029103797	5452-1	19/11/2015
OVB0564	T013300510	5550-0	24/11/2015
OVB1331	T018501452	5452-1	23/11/2015
OVB1391	T019104551	5541-2	19/11/2015
OVB2147	T013800213	5550-0	23/11/2015
OVB2198	T046000037	5720-0	19/11/2015
OVB2399	R003168008	7455-0	05/11/2015
OVB2509	T021700635	7366-2	20/11/2015
OVB2790	R003168010	7455-0	05/11/2015
OVB2849	R003173599	7455-0	06/11/2015
OVB2909	T018802402	5452-2	19/11/2015
OVB3090	T019104556	5185-1	19/11/2015
OVB3090	T019104557	7366-2	19/11/2015
OVB4077	T038500762	5452-1	19/11/2015
OVB4168	R003173086	7455-0	07/11/2015
OVB4200	T042800107	5452-1	20/11/2015
OVB4677	T024400290	5452-1	19/11/2015
OVB5263	R003173225	7587-0	06/11/2015
OVB5339	P002322672	5541-2	21/11/2015
OVB5478	T015400423	7366-2	24/11/2015
OVB5579	R003173226	7587-0	06/11/2015
OVB5956	T018501432	5550-0	19/11/2015
OVB6397	T023702712	5550-0	23/11/2015
OVB6477	T029103851	5452-1	24/11/2015
OVB6594	P002179686	5452-1	13/11/2015
OVB7011	R003163678	7455-0	03/11/2015
OVB7237	T019104637	5550-0	20/11/2015
OVB8049	T020801358	5541-6	21/11/2015
OVB8220	T037401215	5550-0	19/11/2015
OVB8559	T030201785	5185-1	20/11/2015

PLACA	AIT	INFRACAO	DATA
OVB8559	T030201786	7366-2	20/11/2015
OVB8879	T033200021	5401-0	24/11/2015
OVB8938	P002230213	5452-1	17/11/2015
OVB9490	R003173228	7587-0	06/11/2015
OVB9681	R003172945	7463-0	05/11/2015
OVB9837	R003173058	7455-0	07/11/2015
OVC0517	T035700259	7366-2	21/11/2015
OVC0962	T043200131	5550-0	19/11/2015
OVC0962	T040200821	5550-0	19/11/2015
OVC2067	R003173085	7455-0	07/11/2015
OVC3011	T024500995	5550-0	24/11/2015
OVC3206	T043500089	5568-0	19/11/2015
OVC3475	T017300613	5525-0	25/11/2015
OVC4041	R003162238	7455-0	06/11/2015
OVC4208	T054600282	5550-0	20/11/2015
OVC4511	T048200037	5215-1	23/11/2015
OVC4511	T029200292	5452-1	24/11/2015
OVC5149	R003173193	7455-0	06/11/2015
OVC6256	T030700293	6050-1	18/11/2015
OVC6618	T016900326	5185-1	24/11/2015
OVC6638	T037603949	7366-2	20/11/2015
OVC7409	F001290139	6050-3	08/11/2015
OVC8016	R003169630	7455-0	04/11/2015
OVC8156	R003173733	7455-0	08/11/2015
OVC8394	R003168009	7455-0	05/11/2015
OVC8397	R003173227	7587-0	06/11/2015
OVC8448	T021000979	5622-1	19/11/2015
OVC8652	T018300700	5380-0	19/11/2015
OVC9278	T041600706	7366-2	19/11/2015
OVC9278	T041600710	7366-2	19/11/2015
OVC9559	T023702641	5550-0	04/11/2015
OVD0639	T035300244	7366-2	24/11/2015
OVD0663	R003165454	7587-0	07/11/2015
OVD0900	R003173236	7587-0	06/11/2015
OVD1937	R003164467	7455-0	06/11/2015
OVD2024	T045700213	7366-2	25/11/2015
OVD2899	T019601569	6491-0	20/11/2015
OVD3089	R003168221	7455-0	05/11/2015
OVD3385	R003170218	7455-0	07/11/2015
OVD3996	T033400276	5568-0	25/11/2015
OVD4288	T019104622	5550-0	20/11/2015
OVD4599	R003165394	7455-0	05/11/2015
OVD4764	R003172049	7455-0	07/11/2015
OVD4845	T030103065	5185-1	19/11/2015
OVD5764	T022501172	7366-2	22/11/2015
OVD5841	T019801332	5550-0	24/11/2015
OVD6206	R003170835	7463-0	05/11/2015
OVD6232	T037603930	7366-2	20/11/2015
OVD6399	R003172292	7455-0	04/11/2015
OVD6581	T019801322	5185-2	23/11/2015
OVD6700	T018300701	5452-3	20/11/2015
OVD6825	T010800253	5452-1	19/11/2015
OVD6843	R003173194	7455-0	06/11/2015
OVD7406	R003163579	7455-0	01/11/2015
OVD7696	R003173137	7455-0	07/11/2015
OVD8598	T020801398	5452-1	21/11/2015
OVD9529	P002317987	7366-2	10/11/2015
OVM0017	T036400469	7366-2	20/11/2015
OWJ2806	T024201345	5550-0	24/11/2015
OWJ9956	R003166788	7455-0	04/11/2015
OWK6469	R003164925	7587-0	05/11/2015
OWK8894	R003173589	7455-0	06/11/2015
OWM7800	R003172527	7455-0	06/11/2015
OWO0580	R003165486	7587-0	07/11/2015
OWP4182	R003163859	7455-0	06/11/2015
OWQ5974	R003173232	7587-0	06/11/2015
OWR3690	T019402126	5622-2	24/11/2015
OWS4294	T019104583	5550-0	20/11/2015
OWX7617	T054300046	7366-2	24/11/2015
OXB4068	T021700649	7366-2	20/11/2015
OXC7877	T036900520	5550-0	23/11/2015
OXF1653	T055100041	7366-2	20/11/2015
OXF9426	R003167027	7587-0	04/11/2015
OXF9426	R003167239	7587-0	04/11/2015
OXH7347	P002321454	5541-2	18/11/2015
OXH9576	T023702690	7366-2	06/11/2015
OXH9794	R003166250	7455-0	05/11/2015
OXI5725	T019402166	7366-2	24/11/2015
OXJ3032	T036900484	5550-0	19/11/2015
OXR3415	R003170477	7587-0	07/11/2015
OXR3415	R003170478	7455-0	07/11/2015
OYD4030	T048000064	5568-0	19/11/2015
OYN2561	T022800505	7366-2	23/11/2015
OYN3488	T037603971	6564-0	21/11/2015
OYQ3650	R003173191	7463-0	06/11/2015
OYS4530	R003167039	7587-0	04/11/2015
OYV7179	R003168682	7463-0	04/11/2015
OYX3407	F001289990	6050-3	05/11/2015
OYX7170	R003173267	7587-0	06/11/2015
OYZ1810	R003168431	7455-0	04/11/2015
OZA8872	T035900257	5452-1	24/11/2015
OZB1708	R003170970	7455-0	03/11/2015
OZB2441	T034200705	5479-0	23/11/2015

PLACA	AIT	INFRACAO	DATA
OZC0410	R003173307	7587-0	06/11/2015
OZC0669	T036900510	5592-0	20/11/2015
OZC2548	T049300009	6050-1	24/11/2015
OZC2909	R003173097	7455-0	07/11/2015
OZC3047	T041700545	7366-2	19/11/2015
OZC3359	T030103150	5185-1	23/11/2015
OZC3359	T030103151	5185-2	23/11/2015
OZC3428	R003173601	7455-0	06/11/2015
OZC3448	T017300616	5452-1	25/11/2015
OZC3757	P002310297	5479-0	22/11/2015
OZC3923	T019601557	6491-0	19/11/2015
OZC3923	T019601558	5843-4	19/11/2015
OZC4253	R003162585	7587-0	04/11/2015
OZC4424	T019104658	5452-6	21/11/2015
OZC5211	T024500961	5185-1	20/11/2015
OZC5211	T024500962	5185-2	20/11/2015
OZC5552	T050600170	5550-0	23/11/2015
OZC5964	R003161987	7587-0	05/11/2015
OZC6941	T033200022	5550-0	24/11/2015
OZC7250	T037401237	5541-2	24/11/2015
OZC7691	R003173642	7455-0	08/11/2015
OZC7748	T023702658	5452-5	05/11/2015
OZC7879	R003173782	7455-0	08/11/2015
OZC9106	T021001008	5550-0	21/11/2015
OZC9918	T037603944	7366-2	20/11/2015
OZD0046	R003170496	7587-0	07/11/2015
OZD0336	T037800162	7366-2	22/11/2015
OZD0451	T042500601	7366-2	24/11/2015
OZD0665	T050000043	7366-2	20/11/2015
OZD1640	R003168243	7455-0	05/11/2015
OZD1714	R003169256	7455-0	04/11/2015
OZD1714	R003164561	7463-0	06/11/2015
OZD2242	T016701049	6050-1	20/11/2015
OZD2383	T021000997	5452-1	20/11/2015
OZD2452	T034200697	5479-0	20/11/2015
OZD2463	T020500379	5550-0	21/11/2015
OZD2821	T019104601	5185-1	20/11/2015
OZD3172	T029103809	5185-1	23/11/2015
OZD3830	R003173303	7455-0	06/11/2015
OZD3830	R003173314	7587-0	06/11/2015
OZD4714	P002311627	7234-0	05/11/2015
OZD4752	T018001119	5509-0	20/11/2015
OZD5087	T024201334	5452-1	23/11/2015
OZD5615	R003166377	7463-0	06/11/2015
OZD5786	R003173720	7587-0	08/11/2015
OZD5887	R003173087	7455-0	07/11/2015
OZD5887	R003173098	7463-0	07/11/2015
OZD5887	T030103158	5185-2	23/11/2015
OZD5951	T035900261	5452-1	24/11/2015
OZD6098	T019104639	5550-0	20/11/2015
OZD6612	T047400850	5568-0	23/11/2015
OZD6647	T024500977	7366-2	23/11/2015
OZD7165	T022501200	7366-2	24/11/2015
OZD7285	T019801336	5541-5	24/11/2015
OZD7293	R003169069	7587-0	03/11/2015
OZD8545	R003169063	7587-0	03/11/2015
OZD8922	T039900378	5550-0	23/11/2015
OZD9071	P002321461	5541-2	19/11/2015
OZD9494	R003173099	7455-0	07/11/2015
OZD9534	R003165520	7587-0	07/11/2015
OZD9534	R003164984	7587-0	05/11/2015
OZD9664	T048100148	5452-7	24/11/2015
OZD9706	R003158391	7455-0	31/10/2015
OZE0106	R003169686	7455-0	04/11/2015
OZE0637	T027500042	5452-1	20/11/2015
OZE1377	T036300234	5452-1	23/11/2015
OZE2587	T020500390	5185-1	24/11/2015
OZE2597	T029103770	5185-1	19/11/2015
OZE2751	R003173311	7587-0	06/11/2015
OZE2900	T045300072	7366-2	23/11/2015
OZE3700	T019500201	5550-0	19/11/2015
OZE3801	T040100362	5550-0	20/11/2015
OZE3909	R003172249	7455-0	06/11/2015
OZE4051	T019104692	5541-2	21/11/2015
OZE5240	T054600285	5550-0	20/11/2015
OZE5377	T028500555	5550-0	24/11/2015
OZE5385	R003162168	7587-0	06/11/2015
OZE5618	T018501456	5452-1	23/11/2015
OZE6046	T023702629	5452-7	03/11/2015
OZE6651	R003173606	7455-0	06/11/2015
OZE6798	F001289940	6050-3	06/11/2015
OZE6829	T037604004	7366-2	21/11/2015
OZE7168	T030103061	5185-1	19/11/2015
OZE7347	T020801396	5452-1	21/11/2015
OZE8211	T019500206	5550-0	20/11/2015
OZE8297	R003173337	7587-0	06/11/2015
OZE8760	T025300226	7366-2	23/11/2015
OZE8900	R003173809	7455-0	08/11/2015
OZE8932	T013500209	5819-2	20/11/2015
OZE9050	T039300183	5487-0	23/11/2015
OZE9156	T053600129	5452-1	19/11/2015
OZE9156	P002230215	5452-1	20/11/2015
OZE9156	T048500321	5452-1	24/11/2015

PLACA	AIT	INFRACAO	DATA
OZE9542	T019200689	7366-2	19/11/2015
OZF0019	R003164976	7587-0	05/11/2015
OZF0750	T037401238	5541-5	24/11/2015
OZF1272	T020801404	5541-3	21/11/2015
OZF1305	T019200710	7366-2	23/11/2015
OZF1336	R003164425	7455-0	06/11/2015
OZF1581	T018802422	5487-0	20/11/2015
OZF1660	R003173695	7455-0	08/11/2015
OZF1973	T035900247	5452-1	20/11/2015
OZF1973	T035900248	5452-1	20/11/2015
OZF2095	T023702601	5550-0	02/11/2015
OZF2191	R003173415	7587-0	06/11/2015
OZF2219	T046800368	5550-0	24/11/2015
OZF2334	R003173313	7587-0	06/11/2015
OZF2603	T019200712	7366-2	23/11/2015
OZF3075	T050400074	7366-2	20/11/2015
OZF3787	T023702660	5452-5	05/11/2015
OZF3917	T018501459	7366-2	23/11/2015
OZF4117	T025501285	5550-0	25/11/2015
OZF4443	T021700631	5819-4	20/11/2015
OZF4453	T016100586	5568-0	20/11/2015
OZF4795	P002230216	6050-1	20/11/2015
OZF5239	R003161622	7455-0	03/11/2015
OZF5360	R003170623	7455-0	05/11/2015
OZF5466	T019801288	5185-1	19/11/2015
OZF5813	R003168020	7455-0	05/11/2015
OZF6443	R003161982	7587-0	05/11/2015
OZF6443	R003164978	7587-0	05/11/2015
OZF6832	T036900521	5592-0	23/11/2015
OZF7102	R003164418	7463-0	06/11/2015
OZF7310	F001289871	6050-3	06/11/2015
OZF7630	R003164985	7587-0	05/11/2015
OZF8071	P002143805	5550-0	18/11/2015
OZF8080	R003165590	7587-0	07/11/2015
OZF8125	R003173298	7587-0	06/11/2015
OZF8194	T018802413	7366-2	19/11/2015
OZF8478	P002310444	5452-1	22/11/2015
OZF8754	T042400138	7030-1	24/11/2015
OZF9042	T046400175	5568-0	19/11/2015
OZF9069	R003161623	7455-0	03/11/2015
OZF9657	T002802081	5452-1	19/11/2015
OZG0043	T023702703	5487-0	23/11/2015
OZG0670	P002280154	5452-5	22/11/2015
OZG0809	T045800392	5185-1	24/11/2015
OZG0875	R003173331	7587-0	06/11/2015
OZG1517	T018001129	5452-1	23/11/2015
OZG1537	P002323992	5550-0	23/11/2015
OZG2161	R003173607	7455-0	06/11/2015
OZG2393	T016701059	7366-2	24/11/2015
OZG2568	T040500247	5452-7	23/11/2015
OZG2764	T034900441	6068-1	20/11/2015
OZG2959	T012200627	7366-2	23/11/2015
OZG4140	R003161911	7455-0	02/11/2015
OZG4832	P002310234	6050-1	12/11/2015
OZG5318	T019402163	7366-2	24/11/2015
OZG5445	T013300507	5460-0	24/11/2015
OZG5972	R003165589	7587-0	07/11/2015
OZG6396	T029103836	7366-2	23/11/2015
OZG6469	R003169496	7455-0	04/11/2015
OZG6869	T039600193	6041-2	20/11/2015
OZG7301	T010800252	5487-0	19/11/2015
OZG8177	T023702719	5452-7	23/11/2015
OZG8567	R003164993	7587-0	05/11/2015
OZG8832	T025200605	5622-2	23/11/2015
OZG8846	T024900323	5568-0	21/11/2015
OZG9820	T024500993	7366-2	24/11/2015
OZH0810	T030103114	7366-2	23/11/2015
OZH0810	T030103113	5185-1	23/11/2015
OZH0815	T040100360	7366-2	20/11/2015
OZH1104	T028400040	7366-2	25/11/2015
OZH1104	T053000019	7366-2	25/11/2015
OZH1140	T036300247	5452-1	23/11/2015
OZH1577	R003167319	7455-0	04/11/2015
OZH2046	T019104667	5452-1	21/11/2015
OZH3328	R003164233	7455-0	07/11/2015
OZH3328	R003164155	7455-0	07/11/2015
OZH3377	T034900437	5550-0	19/11/2015
OZH4223	T024201318	5991-0	18/11/2015
OZH4559	T051700185	5452-5	19/11/2015
OZH5592	R003172950	7455-0	05/11/2015
OZH5675	R003164154	7455-0	07/11/2015
OZH7008	T054600300	5568-0	24/11/2015
OZH7219	T021000993	5550-0	20/11/2015
OZH7265	T023702679	5452-5	05/11/2015
OZH7417	T033000210	5568-0	23/11/2015
OZH7477	T048100146	5541-3	24/11/2015
OZH8851	C015075181	5738-0	14/11/2015
OZH9033	R003173789	7455-0	08/11/2015
OZH9426	R003162582	7587-0	04/11/2015
OZH9457	R003170338	7455-0	05/11/2015
OZH9890	R003165526	7587-0	07/11/2015
OZI0286	T054600288	5550-0	23/11/2015
OZI0569	T050300174	7366-2	24/11/2015

DIÁRIO OFICIAL DO MUNICÍPIO

PLACA	AIT	INFRACAO	DATA
OZI0970	T024500981	7366-2	23/11/2015
OZI1030	T036300214	5452-1	19/11/2015
OZI1134	R003170921	7455-0	04/11/2015
OZI1486	T013100636	6041-2	24/11/2015
OZI1509	R003173656	7463-0	08/11/2015
OZI1633	R003168162	7455-0	05/11/2015
OZI1947	T010800255	5452-1	19/11/2015
OZI2148	R003166148	7455-0	05/11/2015
OZI2344	R003173400	7587-0	06/11/2015
OZI3264	T041600722	5550-0	23/11/2015
OZI3551	T013500212	5819-2	20/11/2015
OZI4108	T019801279	5851-2	19/11/2015
OZI4287	T052100134	7366-2	24/11/2015
OZI4356	T035000499	5452-6	19/11/2015
OZI4905	T020500386	7366-2	23/11/2015
OZI5039	R003173300	7587-0	06/11/2015
OZI5070	T019104660	5207-0	21/11/2015
OZI5628	T019104652	5452-6	21/11/2015
OZI6513	T023702635	6050-1	04/11/2015
OZI6689	R003173323	7587-0	06/11/2015
OZI7173	R003173317	7587-0	06/11/2015
OZI7547	T036900511	5550-0	20/11/2015
OZI7622	R003170713	7455-0	03/11/2015
OZI7630	T054000067	7366-2	20/11/2015
OZI7811	R003167812	7455-0	05/11/2015
OZI8200	T048000066	5568-0	19/11/2015
OZI8353	T012601013	5550-0	20/11/2015
OZI8610	R003173694	7455-0	08/11/2015
OZI8723	T024900313	5550-0	21/11/2015
OZJ0630	R003169918	7587-0	04/11/2015
OZJ0631	T018802426	5452-1	20/11/2015
OZJ0831	F001290144	6050-3	08/11/2015
OZJ1409	F001290151	6050-3	08/11/2015
OZJ1619	F001289989	6050-3	05/11/2015
OZJ1948	T039100051	5452-1	23/11/2015
OZJ2100	R003169948	7463-0	06/11/2015
OZJ2238	R003164633	7455-0	06/11/2015
OZJ2238	T037603985	5568-0	21/11/2015
OZJ2487	T025200582	5550-0	20/11/2015
OZJ2652	R003170316	7463-0	06/11/2015
OZJ2652	R003170317	7455-0	06/11/2015
OZJ3221	T019104647	5452-6	21/11/2015
OZJ3389	T013100625	6041-2	20/11/2015
OZJ3455	T029103828	7366-2	23/11/2015
OZJ4879	T023702708	5550-0	23/11/2015
OZJ4941	R003173768	7455-0	08/11/2015
OZJ5104	T012900570	7366-2	24/11/2015
OZJ5320	T050900017	5517-1	24/11/2015
OZJ5420	R003173646	7455-0	08/11/2015
OZJ5504	R003167258	7587-0	04/11/2015
OZJ5504	R003162577	7587-0	04/11/2015
OZJ6079	R003162205	7587-0	06/11/2015
OZJ6413	T019801325	5185-1	23/11/2015
OZJ7109	T028700133	7366-2	24/11/2015
OZJ7497	R003164024	7455-0	07/11/2015
OZJ7550	T024500969	7366-2	20/11/2015
OZJ7692	R003173616	7455-0	06/11/2015
OZJ7694	R003173023	7587-0	07/11/2015
OZJ8447	T042600238	7366-2	20/11/2015
OZJ8738	R003170458	7455-0	05/11/2015
OZJ8738	R003170459	7463-0	05/11/2015
OZJ8738	R003170836	7463-0	05/11/2015
OZJ9356	T024300467	5452-1	21/11/2015
OZJ9456	T040200844	5541-2	23/11/2015
OZJ9597	T037401227	5541-2	23/11/2015
OZJ9852	R003170952	7455-0	04/11/2015
OZJ9890	T034500179	5452-1	20/11/2015
OZK0402	R003171680	7455-0	06/11/2015
OZK1177	R003170652	7455-0	06/11/2015
OZK1940	T028600210	5541-6	23/11/2015
OZK2205	T035800301	7366-2	24/11/2015
OZK2695	R003169184	7455-0	05/11/2015
OZK2793	T037401232	5541-1	24/11/2015
OZK3582	T054600281	5550-0	20/11/2015
OZK3702	R003169892	7587-0	05/11/2015
OZK3702	R003170378	7587-0	05/11/2015
OZK3771	T019104596	5207-0	20/11/2015
OZK4137	T039000670	5380-0	24/11/2015
OZK4501	T034200706	5550-0	23/11/2015
OZK4723	T022501167	5738-0	22/11/2015
OZK4870	R003170511	7587-0	07/11/2015
OZK5264	R003170505	7587-0	07/11/2015
OZK5264	R003165586	7587-0	07/11/2015
OZK7330	T019104614	5185-1	20/11/2015
OZK7596	R003173559	7455-0	06/11/2015
OZK8340	T023702720	5452-5	23/11/2015
OZK8528	T019801287	5185-1	19/11/2015
OZK8591	R003171064	7455-0	04/11/2015
OZK8671	R003173610	7455-0	06/11/2015
OZK9632	R003173744	7455-0	08/11/2015
OZK9683	T023702677	5452-1	05/11/2015
OZL0007	T036200290	5509-0	23/11/2015
OZL0026	T030400748	5550-0	24/11/2015
OZL0107	T019601578	5843-4	20/11/2015
OZL0420	T030400731	7366-2	23/11/2015
OZL0479	R003173821	7455-0	08/11/2015
OZL0839	T030400740	5452-1	23/11/2015
OZL1412	T053600141	5452-1	19/11/2015
OZL1412	T034000077	5452-1	24/11/2015
OZL1832	R003170380	7587-0	05/11/2015
OZL2878	R003171900	7587-0	05/11/2015
OZL3164	T019601563	5452-1	20/11/2015
OZL3917	T021300815	7366-2	23/11/2015
OZL4079	R003172615	7455-0	05/11/2015
OZL4153	R003168094	7455-0	07/11/2015
OZL4503	T037604040	7048-1	22/11/2015
OZL4742	T029400160	5452-1	20/11/2015
OZL5114	R003168692	7455-0	04/11/2015
OZL5171	R003173150	7455-0	07/11/2015
OZL5263	T015301127	5452-1	19/11/2015
OZL5328	T018600739	5452-6	21/11/2015
OZL5338	T030103083	5703-0	20/11/2015
OZL5466	T019104573	5452-5	19/11/2015
OZL5506	R003173102	7463-0	07/11/2015
OZL5673	R003162522	7455-0	04/11/2015
OZL5976	R003169131	7455-0	05/11/2015
OZL6061	T025200578	5673-1	20/11/2015
OZL6326	T037604048	7366-2	23/11/2015
OZL6481	T017802104	5479-0	19/11/2015
OZL6544	T051500052	5452-1	19/11/2015
OZL6544	T012900551	5452-1	20/11/2015
OZL6647	P002310239	5738-0	18/11/2015
OZL6841	T030103070	5185-1	19/11/2015
OZL7299	T012900556	5185-1	20/11/2015
OZL7519	T034400493	5452-1	23/11/2015
OZL7995	P002321622	5541-2	19/11/2015
OZL8203	T019104665	5207-0	21/11/2015
OZL8267	R003171821	7455-0	06/11/2015
OZL8311	T042400137	7030-1	24/11/2015
OZL8617	T023702697	5452-1	23/11/2015
OZL9510	P002180462	5452-5	22/11/2015
OZM0155	T023000218	5452-1	24/11/2015
OZM0232	T019104668	5452-1	21/11/2015
OZM0413	R003169004	7455-0	03/11/2015
OZM0419	R003173308	7587-0	06/11/2015
OZM0593	R003164831	7455-0	05/11/2015
OZM1173	R003169067	7587-0	03/11/2015
OZM1198	T036900502	5550-0	20/11/2015
OZM1198	T036900503	5550-0	20/11/2015
OZM1990	T023702649	5452-7	05/11/2015
OZM1991	T019801299	7366-2	20/11/2015
OZM2296	R003163217	7455-0	04/11/2015
OZM2350	T036900529	5550-0	23/11/2015
OZM2624	T025501283	5550-0	25/11/2015
OZM2673	R003170636	7455-0	06/11/2015
OZM2709	T033400259	5517-1	21/11/2015
OZM3600	T018802415	5452-1	20/11/2015
OZM4497	T024500954	7366-2	19/11/2015
OZM4507	T018802427	5452-1	20/11/2015
OZM5237	R003172162	7455-0	05/11/2015
OZM5480	R003173762	7455-0	08/11/2015
OZM5480	R003173704	7455-0	08/11/2015
OZM5605	T048400047	7366-2	20/11/2015
OZM6362	T041300523	5550-0	20/11/2015
OZM6542	T015301131	7366-2	19/11/2015
OZM6655	R003172991	7455-0	07/11/2015
OZM6679	R003162360	7455-0	01/11/2015
OZM8318	P002310228	6050-1	12/11/2015
OZM8410	R003170457	7455-0	05/11/2015
OZM8600	T018802417	7366-2	20/11/2015
OZM8705	R003173708	7455-0	08/11/2015
OZM9190	T031000240	6050-1	24/11/2015
OZM9297	P001968223	5550-0	13/11/2015
OZM9615	R003171508	7455-0	04/11/2015
OZM9806	T033400270	6050-1	22/11/2015
OZN0666	T015301164	6041-2	20/11/2015
OZN0711	R003171824	7455-0	06/11/2015
OZN1411	T016900316	5185-1	23/11/2015
OZN1703	R003164861	7455-0	05/11/2015
OZN1948	T002802093	6041-2	19/11/2015
OZN1951	T052100121	7366-2	20/11/2015
OZN2179	R003167665	7587-0	04/11/2015
OZN2741	R003173015	7587-0	07/11/2015
OZN2741	R003173639	7587-0	08/11/2015
OZN2834	T002802105	5738-0	20/11/2015
OZN3249	T019104606	5550-0	20/11/2015
OZN3884	F001290137	6050-3	08/11/2015
OZN3884	R003173738	7455-0	08/11/2015
OZN3910	R003173600	7455-0	06/11/2015
OZN4091	T015301149	5550-0	20/11/2015
OZN4155	T014701057	6050-1	19/11/2015
OZN4661	T046800371	7366-2	24/11/2015
OZN5180	T033100211	5819-1	20/11/2015
OZN5351	T015301156	6041-2	20/11/2015
OZN6052	R003164982	7587-0	05/11/2015
OZN6052	R003161984	7587-0	05/11/2015
OZN6631	T041100338	5568-0	19/11/2015
OZN7006	R003167918	7455-0	06/11/2015
OZN7013	R003173090	7455-0	07/11/2015
OZN7122	R003168155	7455-0	05/11/2015
OZN7283	T030201776	5452-1	19/11/2015
OZN7374	R003171428	7455-0	04/11/2015
OZN7469	T025200592	5622-2	19/11/2015
OZN7534	T031500179	6564-0	23/11/2015
OZN7540	T018001137	5509-0	24/11/2015
OZN7878	F001289764	6050-3	04/11/2015
OZN8157	T021001005	6050-1	21/11/2015
OZN8690	R003162597	7587-0	04/11/2015
OZN8711	T054500028	5452-1	24/11/2015
OZN8916	T054600303	5380-0	24/11/2015
OZN8957	P002323993	5541-2	23/11/2015
OZN8972	T041700547	6041-2	20/11/2015
OZN9165	T041300512	6122-0	19/11/2015
OZN9608	R003164860	7455-0	05/11/2015
OZN9653	R003169494	7455-0	04/11/2015
OZN9653	R003164566	7455-0	06/11/2015
OZN9698	R003171731	7455-0	07/11/2015
OZO0055	R003166634	7455-0	06/11/2015
OZO0083	R003169019	7455-0	03/11/2015
OZO0087	R003163216	7455-0	04/11/2015
OZO0096	R003164766	7463-0	05/11/2015
OZO0249	T019104597	6041-2	20/11/2015
OZO0760	T038900998	7366-2	20/11/2015
OZO1084	R003173657	7455-0	08/11/2015
OZO1119	R003166593	7455-0	06/11/2015
OZO1455	T037401228	5541-1	23/11/2015
OZO1539	R003162509	7455-0	04/11/2015
OZO1606	R003165540	7587-0	07/11/2015
OZO1793	T019104662	5207-0	21/11/2015
OZO2139	R003171020	7587-0	03/11/2015
OZO2269	T029103767	5185-1	19/11/2015
OZO2271	R003166292	7455-0	05/11/2015
OZO2485	T035200916	5541-2	21/11/2015
OZO2548	T038700301	7366-2	21/11/2015
OZO2943	R003173310	7587-0	06/11/2015
OZO2943	R003173401	7587-0	06/11/2015
OZO3393	R003173022	7587-0	07/11/2015
OZO3631	P001926616	5541-2	21/11/2015
OZO3827	R003164769	7455-0	05/11/2015
OZO4453	R003164487	7587-0	06/11/2015
OZO5159	R003161985	7587-0	05/11/2015
OZO5421	T019601571	7366-2	20/11/2015
OZO5648	R003173798	7455-0	08/11/2015
OZO5845	R003173603	7455-0	06/11/2015
OZO6646	R003173320	7587-0	06/11/2015
OZO6670	T024500984	7366-2	23/11/2015
OZO6708	T037100570	7366-2	20/11/2015
OZO6765	R003173132	7455-0	07/11/2015
OZO7118	R003164340	7455-0	06/11/2015
OZO7252	T024500972	7366-2	20/11/2015
OZO7371	R003173609	7455-0	06/11/2015
OZO7489	P002305831	5452-1	20/11/2015
OZO7561	R003173326	7587-0	06/11/2015
OZO8070	R003165669	7455-0	07/11/2015
OZO8560	T023702625	5568-0	03/11/2015
OZO8908	T040500248	5550-0	24/11/2015
OZO8912	R003173297	7587-0	06/11/2015
OZO9719	R003173171	7455-0	06/11/2015
OZO9830	T030201756	5509-0	18/11/2015
OZP0031	T047400855	5568-0	24/11/2015
OZP0118	T022800500	6050-1	20/11/2015
OZP0158	R003165662	7455-0	07/11/2015
OZP0320	R003169485	7455-0	05/11/2015
OZP0395	T051700196	5452-5	24/11/2015
OZP0453	R003173560	7455-0	06/11/2015
OZP0626	T039900379	5550-0	23/11/2015
OZP1241	T030103107	5185-1	20/11/2015
OZP1513	T029200273	5452-1	21/11/2015
OZP1811	R003171622	7455-0	03/11/2015
OZP2016	T035300233	6050-1	19/11/2015
OZP2543	T048100147	5452-7	24/11/2015
OZP2677	R003172824	7455-0	04/11/2015
OZP2716	R003172374	7587-0	04/11/2015
OZP2716	R003171391	7587-0	04/11/2015
OZP3129	T019200708	6041-2	23/11/2015
OZP3216	T019900411	5452-6	21/11/2015
OZP3620	T016100600	5452-1	20/11/2015
OZP3626	R003173299	7587-0	06/11/2015
OZP3626	R003164498	7587-0	06/11/2015
OZP3872	T047400867	5568-0	24/11/2015
OZP4547	P002310232	6050-1	12/11/2015
OZP5861	R003173802	7455-0	08/11/2015
OZP5865	R003170211	7455-0	07/11/2015
OZP6024	F001289869	6050-3	06/11/2015
OZP6093	T028500537	5452-1	21/11/2015
OZP6448	T048100132	5452-2	20/11/2015
OZP6448	T048100133	5452-2	20/11/2015
OZP6813	T028500554	6050-1	24/11/2015
OZP7028	T030103149	5185-2	23/11/2015

PLACA	AIT	INFRACAO	DATA
OZP7189	R003163900	7463-0	06/11/2015
OZP7189	R003162285	7455-0	06/11/2015
OZP7256	T024300470	5452-1	21/11/2015
OZP7326	T025200597	5622-2	24/11/2015
OZP7762	T052100114	7366-2	19/11/2015
OZP7892	T019104634	5550-0	20/11/2015
OZP9846	P002317979	5541-2	09/11/2015
OZP9922	R003163029	7455-0	03/11/2015
OZQ0151	R003170203	7455-0	07/11/2015
OZQ0332	R003165549	7587-0	07/11/2015
OZQ0479	R003165524	7587-0	07/11/2015
OZQ0868	T038900986	7366-2	19/11/2015
OZQ1220	R003173749	7455-0	08/11/2015
OZQ1244	R003167315	7455-0	04/11/2015
OZQ1299	R003164999	7587-0	05/11/2015
OZQ1500	R003164965	7587-0	05/11/2015
OZQ1500	R003161978	7587-0	05/11/2015
OZQ1610	T012601000	5185-1	19/11/2015
OZQ1644	T046400176	6050-1	20/11/2015
OZQ1786	R003171579	7455-0	03/11/2015
OZQ2357	T019601576	7234-0	20/11/2015
OZQ2647	T038900981	7366-2	19/11/2015
OZQ2657	T019500200	5550-0	19/11/2015
OZQ3126	T033700559	5452-1	19/11/2015
OZQ3466	T024201315	6050-1	18/11/2015
OZQ3510	P002302888	5452-1	17/11/2015
OZQ3787	T012200624	7366-2	19/11/2015
OZQ4013	R003162579	7587-0	04/11/2015
OZQ4013	R003167092	7587-0	04/11/2015
OZQ4066	R003173021	7587-0	07/11/2015
OZQ4066	R003173016	7587-0	07/11/2015
OZQ4066	R003173017	7587-0	07/11/2015
OZQ4066	R003173640	7587-0	08/11/2015
OZQ4430	F001290145	6050-3	08/11/2015
OZQ4440	R003164424	7455-0	06/11/2015
OZQ4950	T020801401	5550-0	21/11/2015
OZQ5143	P002310454	5479-0	22/11/2015
OZQ5381	R003170812	7455-0	03/11/2015
OZQ5441	T048600069	5487-0	24/11/2015
OZQ5836	T002802092	5550-0	19/11/2015
OZQ6558	R003167317	7455-0	04/11/2015
OZQ6637	T023702610	5541-3	03/11/2015
OZQ7288	F001290147	5673-2	08/11/2015
OZQ7711	T036300213	5541-3	19/11/2015
OZQ7718	R003172651	7455-0	05/11/2015
OZQ7718	T013400249	7366-2	24/11/2015
OZQ7718	T013400250	5843-4	24/11/2015
OZQ7768	R003161986	7587-0	05/11/2015
OZQ7768	R003164995	7587-0	05/11/2015
OZQ8149	R003169982	7455-0	04/11/2015
OZQ8461	P002143827	5550-0	20/11/2015
OZQ8631	R003173602	7463-0	06/11/2015
OZQ8688	T018600721	5452-1	19/11/2015
OZQ9612	T041100351	5550-0	23/11/2015
OZQ9984	R003173324	7587-0	06/11/2015
OZR0037	R003164835	7463-0	05/11/2015
OZR0186	R003162861	7455-0	04/11/2015
OZR0872	R003173332	7587-0	06/11/2015
OZR1992	T018100539	5541-2	20/11/2015
OZR2561	R003173325	7587-0	06/11/2015
OZR2561	R003164488	7587-0	06/11/2015
OZR2619	R003162580	7587-0	04/11/2015
OZR3341	R003170498	7587-0	07/11/2015
OZR3589	T036900524	5592-0	23/11/2015
OZR3957	T015000147	5550-0	24/11/2015
OZR4451	T018100578	5452-5	21/11/2015
OZR4467	T028500557	7366-2	25/11/2015
OZR4485	T052100132	5614-3	23/11/2015
OZR4836	T041700551	5550-0	20/11/2015
OZR5828	T020801399	5550-0	21/11/2015
OZR6085	R003173723	7455-0	08/11/2015
OZR6305	T029200259	5541-4	20/11/2015
OZR6437	T042500603	7366-2	24/11/2015
OZR7033	T046700106	7366-2	19/11/2015
OZR7077	R003173316	7587-0	06/11/2015
OZR7423	T018100560	5452-6	20/11/2015
OZR7668	R003173315	7587-0	06/11/2015
OZR7692	R003169499	7455-0	04/11/2015
OZR7828	R003162583	7587-0	04/11/2015
OZR8363	T035700272	5541-6	21/11/2015
OZR8503	R003173793	7455-0	08/11/2015
OZR8962	T002802085	5550-0	19/11/2015
OZR9126	T039700367	7366-2	19/11/2015
OZR9638	R003164234	7455-0	07/11/2015
OZR9845	P002323995	5380-0	23/11/2015
OZS0236	T037100564	5452-1	20/11/2015
OZS0631	T040500244	5550-0	19/11/2015
OZS1322	R003171807	7587-0	06/11/2015
OZS1423	F001290152	6050-3	08/11/2015
OZS1424	R003170495	7587-0	07/11/2015
OZS1444	T030103090	5703-0	20/11/2015
OZS1622	T023702589	5452-1	02/11/2015
OZS1692	R003173641	7455-0	08/11/2015

PLACA	AIT	INFRACAO	DATA
OZS2030	T040200860	5541-2	24/11/2015
OZS2164	T017300612	5819-6	20/11/2015
OZS2252	T019104664	5207-0	21/11/2015
OZS2355	R003170168	7455-0	03/11/2015
OZS2629	R003165546	7587-0	07/11/2015
OZS2710	R003171048	7455-0	05/11/2015
OZS2837	T038901001	7366-2	20/11/2015
OZS2922	T036900499	5568-0	19/11/2015
OZS2998	P002318447	5550-0	21/11/2015
OZS3560	R003169837	7455-0	04/11/2015
OZS3707	R003170318	7455-0	06/11/2015
OZS3752	T041600709	5550-0	19/11/2015
OZS3889	R003173800	7455-0	08/11/2015
OZS3894	R003170515	7587-0	07/11/2015
OZS3894	R003170516	7587-0	07/11/2015
OZS4175	R003168204	7455-0	05/11/2015
OZS4228	T036900506	5550-0	20/11/2015
OZS4657	R003166794	7455-0	04/11/2015
OZS4691	R003171392	7587-0	04/11/2015
OZS4694	R003166526	7455-0	06/11/2015
OZS4697	R003164767	7455-0	05/11/2015
OZS4774	R003164432	7455-0	06/11/2015
OZS5226	T030400728	5479-0	23/11/2015
OZS5365	R003165523	7587-0	07/11/2015
OZS5883	R003171822	7455-0	06/11/2015
OZS6006	T025501278	5819-1	24/11/2015
OZS6418	R003165543	7587-0	07/11/2015
OZS6418	R003170493	7587-0	07/11/2015
OZS6890	R003173801	7455-0	08/11/2015
OZS7493	T019801333	6050-1	24/11/2015
OZS8088	T023702662	5452-5	05/11/2015
OZS8107	T022501156	5452-1	21/11/2015
OZS8138	T022501155	5452-1	21/11/2015
OZS8597	R003173338	7587-0	06/11/2015
OZS8818	T019402129	6122-0	24/11/2015
OZS9481	R003173799	7455-0	08/11/2015
OZS9566	T037100560	7366-2	19/11/2015
OZS9681	T054300043	5568-0	23/11/2015
OZS9991	R003173790	7455-0	08/11/2015
OZT0007	T041600715	5452-1	20/11/2015
OZT0394	T019601546	5541-5	19/11/2015
OZT0739	T019104678	5452-5	21/11/2015
OZT1216	T019402122	5550-0	24/11/2015
OZT1346	R003170497	7587-0	07/11/2015
OZT1352	T054600307	5568-0	24/11/2015
OZT1402	P002230208	5550-0	17/11/2015
OZT2090	R003170513	7587-0	07/11/2015
OZT2262	T039900373	5550-0	18/11/2015
OZT2507	T018501448	5568-0	23/11/2015
OZT2676	R003173402	7587-0	06/11/2015
OZT2771	T045300064	7366-2	19/11/2015
OZT2834	T024201342	5550-0	24/11/2015
OZT3219	T019104642	5541-2	20/11/2015
OZT3431	T054100175	6050-1	20/11/2015
OZT3840	P002317972	5487-0	06/11/2015
OZT3972	R003164484	7587-0	06/11/2015
OZT3972	R003173321	7587-0	06/11/2015
OZT4184	R003171063	7455-0	04/11/2015
OZT5097	T013900491	7366-2	24/11/2015
OZT5162	T019200702	7366-2	23/11/2015
OZT5274	T030103084	5703-0	20/11/2015
OZT5432	R003171722	7455-0	07/11/2015
OZT5512	T019402130	5568-0	24/11/2015
OZT5617	T018600732	5452-1	21/11/2015
OZT6294	T019104635	5185-1	20/11/2015
OZT6518	F001289900	6050-3	04/11/2015
OZT6696	T033400275	7366-2	23/11/2015
OZT6892	P002321528	7366-2	18/11/2015
OZT7181	R003173322	7587-0	06/11/2015
OZT7354	R003172019	7587-0	07/11/2015
OZT7417	T039000668	5452-1	24/11/2015
OZT7513	R003170706	7587-0	05/11/2015
OZT7905	T018300712	5517-1	20/11/2015
OZT8146	T013300502	5452-1	19/11/2015
OZT8833	R003173305	7587-0	06/11/2015
OZT8994	T023702607	6050-1	02/11/2015
OZT9135	T023702612	5452-5	03/11/2015
OZT9258	T019104613	5207-0	20/11/2015
OZT9625	P002321537	5541-2	20/11/2015
OZT9936	T049800124	5550-0	20/11/2015
OZU0011	T011800264	5550-0	20/11/2015
OZU0482	T029200281	5568-0	23/11/2015
OZU0528	T030300371	7366-2	24/11/2015
OZU1221	T025501279	5819-1	24/11/2015
OZU1385	T014701071	7366-2	23/11/2015
OZU1500	R003164758	7455-0	05/11/2015
OZU1500	R003163211	7455-0	04/11/2015
OZU1651	T021600210	7366-2	20/11/2015
OZU1725	R003170121	7587-0	03/11/2015
OZU1835	T019402151	7366-2	24/11/2015
OZU2187	R003166597	7455-0	06/11/2015
OZU2868	P002321529	7366-2	18/11/2015
OZU3369	R003168200	7455-0	05/11/2015

PLACA	AIT	INFRACAO	DATA
OZU3546	T037700270	5509-0	24/11/2015
OZU3603	R003164283	7455-0	07/11/2015
OZU3664	R003162279	7455-0	06/11/2015
OZU3690	R003173615	7455-0	06/11/2015
OZU4189	R003164833	7455-0	05/11/2015
OZU4768	R003173608	7455-0	06/11/2015
OZU4919	R003170707	7587-0	05/11/2015
OZU5048	R003173306	7587-0	06/11/2015
OZU5435	R003161980	7587-0	05/11/2015
OZU5590	T019104572	5452-5	19/11/2015
OZU5590	T019104619	5550-0	20/11/2015
OZU5941	R003172690	7455-0	03/11/2015
OZU6121	R003169124	7455-0	05/11/2015
OZU6283	T023200241	7048-1	24/11/2015
OZU6798	T019402115	6122-0	19/11/2015
OZU7279	R003164489	7587-0	06/11/2015
OZU7279	R003173318	7587-0	06/11/2015
OZU7402	R003166954	7455-0	05/11/2015
OZU7723	T018600751	5509-0	23/11/2015
OZU7937	T028500538	5452-1	21/11/2015
OZU8960	R003169919	7587-0	04/11/2015
OZU8960	R003170735	7587-0	04/11/2015
OZU9113	P002234314	5835-0	16/11/2015
OZU9270	R003173696	7455-0	08/11/2015
OZU9500	T037800152	5452-1	21/11/2015
OZU9723	R003173026	7455-0	07/11/2015
OZU9761	T030700297	5703-0	19/11/2015
OZU9843	R003164989	7587-0	05/11/2015
OZU9843	R003173309	7587-0	06/11/2015
OZV0655	T023702721	5401-0	24/11/2015
OZV0744	R003167063	7455-0	05/11/2015
OZV1024	T019104577	5185-1	19/11/2015
OZV1540	T035000510	5452-1	20/11/2015
OZV1718	T048100136	6564-0	23/11/2015
OZV1983	R003173558	7455-0	06/11/2015
OZV2239	T042700128	5550-0	22/11/2015
OZV2342	R003172819	7455-0	04/11/2015
OZV2391	R003162594	7587-0	04/11/2015
OZV2668	T030103153	5185-1	23/11/2015
OZV2757	R003169261	7455-0	04/11/2015
OZV3016	R003165519	7587-0	07/11/2015
OZV3142	R003173319	7587-0	06/11/2015
OZV3588	T045700204	5819-1	22/11/2015
OZV3648	T016800567	5452-1	18/11/2015
OZV3697	T047400869	5568-0	24/11/2015
OZV4148	T024300469	5452-1	21/11/2015
OZV4154	P002302696	5452-1	18/11/2015
OZV4451	T023401326	5452-3	24/11/2015
OZV4451	T023401327	5819-2	24/11/2015
OZV4502	T021000974	5452-1	19/11/2015
OZV4790	T035000497	5452-6	19/11/2015
OZV5903	T040200831	5541-2	19/11/2015
OZV6048	T050900014	6050-1	21/11/2015
OZV6133	T034200698	5479-0	20/11/2015
OZV6135	T034200718	5452-1	24/11/2015
OZV6519	T034200694	5550-0	20/11/2015
OZV6856	R003165585	7587-0	07/11/2015
OZV7202	R003161977	7587-0	05/11/2015
OZV7727	R003173399	7587-0	06/11/2015
OZV8038	P002310456	5479-0	22/11/2015
OZV8688	C024077020	5738-0	08/11/2015
OZV8882	T019402104	5622-2	19/11/2015
OZV8968	R003173754	7455-0	08/11/2015
OZV9802	T018802443	5827-0	23/11/2015
PAZ5447	R003163860	7455-0	06/11/2015
PCK0826	R003171665	7471-0	06/11/2015
PCT5007	R003172142	7587-0	07/11/2015
PDQ5479	R003172995	7587-0	07/11/2015
PEB1560	R003170709	7455-0	05/11/2015
PEC1970	R003172933	7455-0	05/11/2015
PED1900	R003170726	7587-0	05/11/2015
PED1900	R003170398	7587-0	05/11/2015
PEF5528	T021700612	7366-2	19/11/2015
PEJ4514	T045400142	7366-2	20/11/2015
PEK4166	T040200834	5541-2	19/11/2015
PEO5069	T034400494	5541-2	23/11/2015
PET5043	T038500758	5541-1	19/11/2015
PEZ3365	T020801395	5452-1	21/11/2015
PFA7465	R003173406	7587-0	06/11/2015
PFI2819	T048000083	5568-0	24/11/2015
PFM7513	R003170527	7587-0	07/11/2015
PFO0377	R003163862	7455-0	06/11/2015
PFO0377	R003162240	7455-0	06/11/2015
PFP1967	T022501129	5550-0	19/11/2015
PFP7503	T024900314	5568-0	21/11/2015
PFQ0770	T037300100	6050-1	20/11/2015
PFY1580	R003173614	7455-0	06/11/2015
PGA5741	T041100339	5452-1	19/11/2015
PGM3606	R003171412	7455-0	03/11/2015
PGQ7647	T018600750	5550-0	23/11/2015
PIC0322	T016800584	7366-2	21/11/2015
PJA0088	R003168101	7455-0	07/11/2015
PJA0994	R003163910	7463-0	06/11/2015

DIÁRIO OFICIAL DO MUNICÍPIO

PLACA	AIT	INFRACAO	DATA
PJA1228	T018600727	5509-0	20/11/2015
PJA1304	R003173172	7455-0	06/11/2015
PJA1461	R003164321	7455-0	07/11/2015
PJA2291	R003163075	7587-0	03/11/2015
PJA2327	R003162537	7587-0	04/11/2015
PJA2400	R003173141	7455-0	07/11/2015
PJA2405	T019200691	6050-1	19/11/2015
PJA2768	R003162599	7587-0	04/11/2015
PJA2840	T037603896	7366-2	19/11/2015
PJA3722	T012300750	5541-3	23/11/2015
PJA4732	P002321638	5541-2	20/11/2015
PJA4754	R003166007	7587-0	07/11/2015
PJA4754	R003166008	7587-0	07/11/2015
PJA4930	R003173335	7587-0	06/11/2015
PJA5118	P002056702	6050-1	11/11/2015
PJA5175	R003163552	7455-0	03/11/2015
PJA5348	F001289781	6050-3	04/11/2015
PJA5457	R003173814	7455-0	08/11/2015
PJA5991	T018100595	5541-2	21/11/2015
PJA5999	R003166541	7455-0	06/11/2015
PJA6073	T019402168	7366-2	24/11/2015
PJA6116	R003161581	7455-0	03/11/2015
PJA6920	R003173052	7455-0	07/11/2015
PJA7508	R003172144	7587-0	07/11/2015
PJA7701	T015400424	7030-1	24/11/2015
PJA7923	F001290158	6050-3	08/11/2015
PJA8204	R003164191	7455-0	07/11/2015
PJA8277	T019104673	5452-5	21/11/2015
PJA8638	T019402131	5568-0	24/11/2015
PJA9610	R003167183	7455-0	04/11/2015
PJA9816	T013100615	5487-0	18/11/2015
PJA9825	T021900267	5452-6	21/11/2015
PJB1118	R003163346	7455-0	03/11/2015
PJB1458	T002802095	5452-1	20/11/2015
PJB1795	R003170144	7455-0	03/11/2015
PJB1875	T022501130	7366-2	19/11/2015
PJB2523	R003169516	7455-0	04/11/2015
PJB2605	T050200022	7366-2	24/11/2015
PJB2692	F001289815	5673-2	07/11/2015
PJB2796	P002323998	5541-2	23/11/2015
PJB4749	R003167893	7455-0	06/11/2015
PJB4821	R003169484	7455-0	05/11/2015
PJB4940	T019104575	5452-5	19/11/2015
PJB5456	R003162869	7455-0	04/11/2015
PJB6333	R003173631	7455-0	08/11/2015
PJB6723	R003170404	7587-0	05/11/2015
PJB6769	P002317973	5541-5	06/11/2015
PJB6787	P002310209	6050-1	04/11/2015
PJB6836	T040200859	5541-2	24/11/2015
PJB6914	R003170403	7587-0	05/11/2015
PJB7197	T018100592	5541-2	21/11/2015
PJB7418	R003168227	7455-0	05/11/2015
PJB7437	T013800215	7366-2	24/11/2015
PJB8510	R003173411	7587-0	06/11/2015
PJB8896	R003162504	7455-0	04/11/2015
PJB9460	T036900483	5550-0	19/11/2015
PJB9633	T030400733	7366-2	23/11/2015
PJB9811	R003165069	7587-0	05/11/2015
PJB9823	T013500211	5819-2	20/11/2015
PJC0401	R003163224	7463-0	04/11/2015
PJC0471	T019601564	5452-1	20/11/2015
PJC1048	R003161561	7455-0	03/11/2015
PJC1309	T025501268	5452-3	20/11/2015
PJC1313	R003162870	7455-0	04/11/2015
PJC1994	T019200696	5452-1	19/11/2015
PJC1994	T019200695	5452-1	19/11/2015
PJC2011	T019402180	7366-2	24/11/2015
PJC2061	T015301130	6050-1	19/11/2015
PJC2203	T024900305	5568-0	21/11/2015
PJC2219	R003165812	7455-0	04/11/2015
PJC2397	T018501438	5550-0	19/11/2015
PJC2419	T030103162	5185-1	23/11/2015
PJC2883	R003173659	7455-0	08/11/2015
PJC3039	R003164616	7455-0	06/11/2015
PJC3126	R003172516	7455-0	06/11/2015
PJC3236	T029300261	5550-0	21/11/2015
PJC3893	R003172518	7455-0	06/11/2015
PJC3951	R003164721	7455-0	05/11/2015
PJC4269	T019200713	6041-2	24/11/2015
PJC4470	T029103803	5452-2	19/11/2015
PJC4493	C025465836	5738-0	11/11/2015
PJC4840	R003165075	7587-0	05/11/2015
PJC4850	T047400857	5568-0	24/11/2015
PJC5250	P002321620	5541-2	19/11/2015
PJC5461	R003170244	7455-0	07/11/2015
PJC6017	R003172694	7455-0	03/11/2015
PJC6132	R003170536	7587-0	07/11/2015
PJC6531	P002143826	5550-0	20/11/2015
PJC6786	R003168075	7455-0	07/11/2015
PJC6786	R003169935	7455-0	06/11/2015
PJC7066	R003164370	7455-0	06/11/2015
PJC7542	T032100079	5550-0	19/11/2015
PJC7624	T019104576	5452-5	19/11/2015
PJC7678	R003169927	7587-0	06/11/2015
PJC7748	R003171011	7455-0	03/11/2015
PJC7758	R003164369	7455-0	06/11/2015
PJC7828	R003173344	7587-0	06/11/2015
PJC7828	R003173428	7587-0	06/11/2015
PJC8023	R003166772	7455-0	04/11/2015
PJC8580	T029200280	5541-3	23/11/2015
PJC8636	T036100112	7366-2	19/11/2015
PJC8723	R003173427	7587-0	06/11/2015
PJC8814	R003173329	7587-0	06/11/2015
PJC9335	R003173173	7455-0	06/11/2015
PJC9481	R003172607	7455-0	05/11/2015
PJC9570	R003173783	7455-0	08/11/2015
PJC9703	R003167961	7455-0	05/11/2015
PJD0010	T037401212	5541-2	19/11/2015
PJD0207	T030300369	7366-2	23/11/2015
PJD0233	R003170405	7587-0	05/11/2015
PJD1334	R003164548	7587-0	06/11/2015
PJD1340	F001290058	6050-3	07/11/2015
PJD1781	T040200842	6041-2	20/11/2015
PJD2228	R003166031	7587-0	07/11/2015
PJD2314	T029103810	5452-1	23/11/2015
PJD2408	T022501174	5452-1	23/11/2015
PJD2409	R003164837	7455-0	05/11/2015
PJD3098	R003163863	7455-0	06/11/2015
PJD3713	R003165060	7587-0	05/11/2015
PJD3999	T018501429	7366-2	19/11/2015
PJD4963	T039700374	7366-2	22/11/2015
PJD5285	F001289861	6050-3	06/11/2015
PJD5558	R003168054	7455-0	07/11/2015
PJD6934	T054900126	5452-6	20/11/2015
PJD6958	T015301162	6041-2	20/11/2015
PJD7200	T054600291	5550-0	23/11/2015
PJD7312	R003168942	7455-0	04/11/2015
PJD7576	T037604022	5452-6	21/11/2015
PJD7658	R003173420	7587-0	06/11/2015
PJD7670	R003166011	7587-0	07/11/2015
PJD7671	R003171877	7455-0	05/11/2015
PJD7830	T037604039	7030-1	22/11/2015
PJD8149	R003162541	7587-0	04/11/2015
PJD8176	T048100145	6050-1	24/11/2015
PJD8248	R003170710	7455-0	05/11/2015
PJD8738	R003170004	7587-0	04/11/2015
PJD8838	R003173701	7455-0	08/11/2015
PJD8875	T012700149	5550-0	23/11/2015
PJD9231	R003164360	7455-0	06/11/2015
PJD9647	T019200693	7366-2	19/11/2015
PJE0111	R003173555	7455-0	06/11/2015
PJE0367	T019104520	5541-2	19/11/2015
PJE0473	T054900133	5452-6	20/11/2015
PJE1203	R003168137	7455-0	08/11/2015
PJE1535	T024500980	7366-2	23/11/2015
PJE1540	T023702701	5452-1	23/11/2015
PJE1589	P002301620	6050-1	22/11/2015
PJE2035	R003163548	7455-0	03/11/2015
PJE2519	T038500776	5541-4	23/11/2015
PJE3278	T037100561	7366-2	19/11/2015
PJE3840	P002311628	7366-2	06/11/2015
PJE4173	P002310240	6050-1	18/11/2015
PJE4293	R003171478	7587-0	03/11/2015
PJE4621	T040200855	5541-2	24/11/2015
PJE4748	T033400277	5843-4	25/11/2015
PJE4901	R003168029	7455-0	05/11/2015
PJE4901	R003164238	7455-0	07/11/2015
PJE5102	P002073355	5550-0	14/11/2015
PJE5335	R003166537	7455-0	06/11/2015
PJE5593	R003173765	7455-0	08/11/2015
PJE5765	R003173706	7455-0	08/11/2015
PJE6590	R003173100	7455-0	07/11/2015
PJE6607	R003165560	7455-0	07/11/2015
PJE6620	R003163078	7587-0	03/11/2015
PJE6731	R003166338	7455-0	05/11/2015
PJE8026	T030400743	5452-1	23/11/2015
PJE8112	P002301619	6050-1	22/11/2015
PJE8262	T018100556	5452-6	20/11/2015
PJE8396	R003165080	7587-0	05/11/2015
PJE8410	T030400737	5452-1	23/11/2015
PJE9119	R003172990	7455-0	07/11/2015
PJE9369	R003167526	7455-0	04/11/2015
PJE9369	R003170555	7455-0	03/11/2015
PJE9715	R003167686	7463-0	04/11/2015
PJE9715	R003162843	7463-0	04/11/2015
PJE9808	R003171789	7455-0	06/11/2015
PJE9872	R003173747	7455-0	08/11/2015
PJE9997	R003166352	7455-0	05/11/2015
PJF0509	R003165681	7587-0	07/11/2015
PJF0671	T019200716	7366-2	24/11/2015
PJF0695	R003170637	7455-0	06/11/2015
PJF0711	R003168476	7455-0	03/11/2015
PJF0853	P002323968	5541-2	20/11/2015
PJF1389	T021000986	5550-0	20/11/2015
PJF1462	R003172610	7455-0	05/11/2015
PJF1679	R003170053	7455-0	04/11/2015
PJF1992	R003162057	7587-0	04/11/2015
PJF1992	R003173175	7455-0	06/11/2015
PJF2288	R003172152	7587-0	07/11/2015
PJF3592	T022800503	5452-1	20/11/2015
PJF3973	T053600139	5452-1	19/11/2015
PJF4093	T023300639	5452-1	20/11/2015
PJF4394	R003170643	7455-0	06/11/2015
PJF4844	R003173349	7587-0	06/11/2015
PJF4850	T021700608	7366-2	19/11/2015
PJF5423	R003170048	7455-0	04/11/2015
PJF5496	R003161547	7455-0	03/11/2015
PJF6326	T013900468	5452-1	24/11/2015
PJF6526	T048400061	5509-0	22/11/2015
PJF6671	T015301143	5452-1	20/11/2015
PJF6853	R003170741	7587-0	05/11/2015
PJF6853	R003170742	7587-0	05/11/2015
PJF7004	T034900436	5550-0	19/11/2015
PJF7575	T042200089	5541-1	23/11/2015
PJF7813	R003165686	7587-0	07/11/2015
PJF8036	T013500206	7366-2	20/11/2015
PJF8041	R003170728	7587-0	05/11/2015
PJF8041	R003170406	7587-0	05/11/2015
PJF8085	T036300212	5541-3	19/11/2015
PJF8100	T021700609	7366-2	19/11/2015
PJF8100	T021700610	5185-1	19/11/2015
PJF8302	T029200275	5541-2	22/11/2015
PJF8353	T029800510	5452-1	24/11/2015
PJF8590	R003173556	7455-0	06/11/2015
PJF8616	T019104650	5452-6	21/11/2015
PJF8920	R003164156	7455-0	07/11/2015
PJF8922	T038900996	7366-2	20/11/2015
PJF9068	R003166534	7455-0	06/11/2015
PJF9109	T038100074	5509-0	19/11/2015
PJF9351	R003163382	7587-0	03/11/2015
PJF9811	T019104682	5550-0	21/11/2015
PJG0040	T038900983	7366-2	19/11/2015
PJG0201	T019402172	7366-2	24/11/2015
PJG0318	R003173422	7587-0	06/11/2015
PJG0442	T043200135	5452-1	19/11/2015
PJG0446	T013900479	7366-2	24/11/2015
PJG0909	P002310212	6050-1	09/11/2015
PJG0970	R003173092	7463-0	07/11/2015
PJG1651	T046800343	5550-0	19/11/2015
PJG1823	T048000056	5550-0	19/11/2015
PJG1899	T018501460	7366-2	23/11/2015
PJG2337	R003162170	7587-0	06/11/2015
PJG2609	T037800154	7366-2	21/11/2015
PJG2684	T046400185	5452-1	23/11/2015
PJG2900	R003170815	7587-0	03/11/2015
PJG2943	T016800580	7366-2	20/11/2015
PJG3331	P002310238	5991-0	18/11/2015
PJG3358	R003165564	7455-0	07/11/2015
PJG3539	T024201332	6041-2	23/11/2015
PJG3645	R003171854	7455-0	06/11/2015
PJG4480	R003163074	7587-0	03/11/2015
PJG4613	T043500093	7366-2	20/11/2015
PJG4845	R003168231	7455-0	05/11/2015
PJG4915	T043500090	5452-1	19/11/2015
PJG5195	R003162056	7587-0	04/11/2015
PJG5210	R003166751	7455-0	04/11/2015
PJG5453	R003169701	7587-0	06/11/2015
PJG5590	T012601004	5452-3	19/11/2015
PJG5712	T019402174	7366-2	24/11/2015
PJG5820	R003165413	7455-0	07/11/2015
PJG5849	T040200825	5541-2	19/11/2015
PJG6219	P002310289	5452-1	22/11/2015
PJG6879	T034500173	5452-1	19/11/2015
PJG6884	T029200274	5487-0	21/11/2015
PJG6886	R003166345	7455-0	05/11/2015
PJG6998	R003163067	7587-0	03/11/2015
PJG6998	R003168478	7587-0	03/11/2015
PJG7160	T019104564	5452-5	19/11/2015
PJG7275	T048100150	5452-1	24/11/2015
PJG7434	R003165690	7587-0	07/11/2015
PJG7507	R003171763	7455-0	06/11/2015
PJG7677	T021000981	5550-0	19/11/2015
PJG7878	R003172808	7455-0	04/11/2015
PJG8061	T018501431	7366-2	19/11/2015
PJG8956	R003173433	7587-0	06/11/2015
PJG9193	R003169515	7455-0	04/11/2015
PJG9432	T049300005	5452-1	19/11/2015
PJG9499	R003166604	7463-0	06/11/2015
PJG9617	R003166471	7455-0	06/11/2015
PJG9978	R003173425	7587-0	06/11/2015
PJH0090	R003162872	7455-0	04/11/2015
PJH0258	R003173350	7587-0	06/11/2015
PJH0445	R003173664	7455-0	08/11/2015
PJH1105	T036900523	7234-0	23/11/2015
PJH1672	T022501144	6041-2	21/11/2015
PJH1839	R003173759	7463-0	08/11/2015
PJH1996	R003168301	7455-0	05/11/2015
PJH2191	T022501148	5452-1	21/11/2015
PJH2204	T041700540	6041-2	19/11/2015

PLACA	AIT	INFRACAO	DATA
PJH2747	R003171259	7455-0	03/11/2015
PJH2873	R003173424	7587-0	06/11/2015
PJH3045	R003166339	7455-0	05/11/2015
PJH3488	R003173341	7587-0	06/11/2015
PJH4141	R003169508	7455-0	04/11/2015
PJH4304	R003167892	7455-0	06/11/2015
PJH5170	T019104694	5541-2	21/11/2015
PJH5444	R003165692	7587-0	07/11/2015
PJH5749	T023702689	5452-5	06/11/2015
PJH5811	T035100113	7366-2	21/11/2015
PJH5905	R003166028	7587-0	07/11/2015
PJH5906	R003165683	7587-0	07/11/2015
PJH6221	R003168453	7455-0	04/11/2015
PJH6350	R003167684	7455-0	04/11/2015
PJH6383	T034200685	5479-0	19/11/2015
PJH7463	P002322665	5550-0	21/11/2015
PJH7548	R003173418	7587-0	06/11/2015
PJH7584	T021001026	5452-1	23/11/2015
PJH7807	T054900130	5550-0	20/11/2015
PJH8278	T013300509	5452-1	24/11/2015
PJH8439	T019104696	7366-2	21/11/2015
PJH8766	T041100349	5568-0	23/11/2015
PJH8918	T014701066	5452-1	23/11/2015
PJH8969	T013100619	5487-0	19/11/2015
PJH9031	R003166606	7455-0	06/11/2015
PJH9402	T034000068	7366-2	20/11/2015
PJH9609	T020801360	5452-1	21/11/2015
PJH9650	T019402133	5622-2	24/11/2015
PJI0177	T035200899	5541-2	20/11/2015
PJI0503	R003167528	7455-0	04/11/2015
PJI0551	R003168045	7455-0	05/11/2015
PJI0876	T037800155	5452-1	21/11/2015
PJI0909	R003173133	7455-0	07/11/2015
PJI0991	T023401317	7366-2	20/11/2015
PJI1028	T018600740	5452-6	21/11/2015
PJI1158	F001289966	6050-3	05/11/2015
PJI1177	T023702636	5452-5	04/11/2015
PJI1277	T042800121	7366-2	24/11/2015
PJI1471	R003171524	7455-0	04/11/2015
PJI1964	T045700203	5550-0	21/11/2015
PJI2105	R003171378	7455-0	04/11/2015
PJI3018	R003165684	7587-0	07/11/2015
PJI3040	R003173697	7455-0	08/11/2015
PJI3148	R003162049	7587-0	04/11/2015
PJI3148	R003162050	7587-0	04/11/2015
PJI3207	R003170003	7587-0	04/11/2015
PJI3257	F001289872	6050-3	06/11/2015
PJI3365	P002323990	5541-2	20/11/2015
PJI3650	R003172630	7455-0	05/11/2015
PJI3694	R003170007	7587-0	04/11/2015
PJI4096	R003164339	7455-0	06/11/2015
PJI4096	R003173174	7455-0	06/11/2015
PJI4397	T010800248	5452-6	19/11/2015
PJI4438	R003173333	7587-0	06/11/2015
PJI4438	R003173334	7587-0	06/11/2015
PJI4538	R003166172	7455-0	05/11/2015
PJI4570	P002317993	5541-2	11/11/2015
PJI4679	R003162381	7455-0	03/11/2015
PJI4679	T034000078	7366-2	24/11/2015
PJI4723	R003169721	7455-0	05/11/2015
PJI5059	R003167958	7455-0	05/11/2015
PJI5232	T021700617	5185-1	19/11/2015
PJI5428	T037700267	6050-1	24/11/2015
PJI5506	T031500178	5738-0	23/11/2015
PJI5627	R003167968	7455-0	05/11/2015
PJI5921	T029400167	5452-1	24/11/2015
PJI6301	P002310235	5991-0	18/11/2015
PJI6607	R003165066	7587-0	05/11/2015
PJI6656	R003171727	7455-0	07/11/2015
PJI6656	R003171714	7463-0	07/11/2015
PJI6681	P002323962	5541-2	20/11/2015
PJI7027	T024500992	6041-1	24/11/2015
PJI7300	T042700132	5185-1	22/11/2015
PJI7461	T015301126	5452-1	19/11/2015
PJI7524	R003173343	7587-0	06/11/2015
PJI8036	T030103052	7366-2	19/11/2015
PJI8182	R003162412	7455-0	03/11/2015
PJI8502	R003163218	7455-0	04/11/2015
PJI8695	R003169722	7455-0	05/11/2015
PJI8839	R003162426	7455-0	03/11/2015
PJI9087	R003169487	7455-0	05/11/2015
PJI9167	R003173434	7587-0	06/11/2015
PJI9205	R003165087	7455-0	07/11/2015
PJI9276	R003164543	7587-0	06/11/2015
PJI9276	R003173423	7587-0	06/11/2015
PJI9617	P002179698	5452-5	22/11/2015
PJI9688	P002143810	5550-0	18/11/2015
PJI9756	T024201346	5550-0	24/11/2015
PJI9799	T013900474	7366-2	24/11/2015
PJI9925	R003164777	7455-0	05/11/2015
PJJ0132	R003163913	7463-0	06/11/2015
PJJ0197	T023200235	5487-0	20/11/2015
PJJ0903	R003168933	7455-0	04/11/2015

PLACA	AIT	INFRACAO	DATA
PJJ1176	T051700189	5380-0	20/11/2015
PJJ1400	R003173740	7463-0	08/11/2015
PJJ1405	T029200286	5550-0	24/11/2015
PJJ1807	R003166530	7455-0	06/11/2015
PJJ1935	T023000224	5509-0	24/11/2015
PJJ2437	R003163971	7455-0	07/11/2015
PJJ2526	T012601017	5452-1	23/11/2015
PJJ2558	R003163964	7455-0	07/11/2015
PJJ2595	T048900091	5550-0	19/11/2015
PJJ2774	R003172151	7587-0	07/11/2015
PJJ2899	T013900476	7366-2	24/11/2015
PJJ2989	R003166453	7455-0	06/11/2015
PJJ3908	R003168249	7455-0	05/11/2015
PJJ4122	R003172022	7455-0	07/11/2015
PJJ4301	T018802410	5452-1	19/11/2015
PJJ4316	T015301137	5452-1	19/11/2015
PJJ4332	R003163223	7455-0	04/11/2015
PJJ4360	R003171520	7455-0	04/11/2015
PJJ4470	T029103844	7366-2	24/11/2015
PJJ5020	T034200692	5452-1	19/11/2015
PJJ5201	R003162044	7587-0	04/11/2015
PJJ5303	T052100138	5614-3	24/11/2015
PJJ5313	T054100182	7048-1	23/11/2015
PJJ5747	R003166005	7587-0	07/11/2015
PJJ5747	R003166006	7587-0	07/11/2015
PJJ5760	R003171852	7455-0	06/11/2015
PJJ6200	R003170529	7587-0	07/11/2015
PJJ6457	R003173665	7455-0	08/11/2015
PJJ6585	R003169991	7587-0	04/11/2015
PJJ7268	R003162140	7455-0	06/11/2015
PJJ7423	T047400825	5550-0	19/11/2015
PJJ7843	T051700183	5452-5	19/11/2015
PJJ8095	R003164545	7587-0	06/11/2015
PJJ8095	R003164546	7587-0	06/11/2015
PJJ8095	R003173429	7587-0	06/11/2015
PJJ8095	R003173430	7587-0	06/11/2015
PJJ8130	R003165073	7587-0	05/11/2015
PJJ9756	T048000072	5568-0	20/11/2015
PJJ9761	T020801392	7030-2	21/11/2015
PJJ9901	F001289761	6050-3	04/11/2015
PJK0194	R003164164	7455-0	07/11/2015
PJK1123	T018100552	5541-6	20/11/2015
PJK1184	T030201803	5185-1	22/11/2015
PJK1184	T030201804	5185-2	22/11/2015
PJK1668	T018100566	5541-2	21/11/2015
PJK1900	R003163545	7455-0	03/11/2015
PJK1910	R003170801	7455-0	04/11/2015
PJK2311	T030201798	5185-1	22/11/2015
PJK2523	R003164615	7455-0	06/11/2015
PJK2741	T015301142	5452-1	20/11/2015
PJK3165	R003173339	7587-0	06/11/2015
PJK3216	R003170243	7455-0	07/11/2015
PJK3397	R003164062	7455-0	07/11/2015
PJK3812	R003173684	7455-0	08/11/2015
PJK4451	R003169522	7455-0	04/11/2015
PJK4558	R003162230	7463-0	06/11/2015
PJK4874	R003164290	7455-0	07/11/2015
PJK4919	R003173797	7455-0	08/11/2015
PJK5817	R003165401	7455-0	05/11/2015
PJK6167	R003163688	7455-0	03/11/2015
PJK6477	R003166536	7455-0	06/11/2015
PJK6600	T018501430	7048-1	19/11/2015
PJK6708	P002321632	5541-2	19/11/2015
PJK6847	R003170006	7587-0	04/11/2015
PJK6912	R003161614	7455-0	03/11/2015
PJK7131	T039000674	5452-6	24/11/2015
PJK7269	T019402135	5550-0	24/11/2015
PJK7852	R003173813	7455-0	08/11/2015
PJK8147	T019801305	6050-1	20/11/2015
PJK8678	R003173784	7455-0	08/11/2015
PJK9043	T041300524	5550-0	20/11/2015
PJK9064	R003169135	7455-0	05/11/2015
PJK9906	F001290106	6050-3	07/11/2015
PJK9950	T017900575	7366-2	20/11/2015
PJK9953	R003164000	7455-0	07/11/2015
PJL0188	T018100581	5452-5	21/11/2015
PJL0424	R003173414	7587-0	06/11/2015
PJL0497	R003166015	7587-0	07/11/2015
PJL0648	T042200090	5550-0	24/11/2015
PJL0729	R003172999	7455-0	07/11/2015
PJL1298	R003166336	7455-0	05/11/2015
PJL1298	T028100278	5452-1	20/11/2015
PJL1556	T028500546	5967-0	23/11/2015
PJL1788	T018100555	5452-6	20/11/2015
PJL1944	T047600161	5550-0	24/11/2015
PJL1964	R003168117	7455-0	08/11/2015
PJL2018	R003166600	7455-0	06/11/2015
PJL2018	R003171122	7455-0	05/11/2015
PJL2051	R003162242	7455-0	06/11/2015
PJL2165	T048000070	5568-0	20/11/2015
PJL2457	T055100039	6564-0	20/11/2015
PJL2787	R003163554	7455-0	03/11/2015
PJL2952	T030400752	5541-3	24/11/2015

PLACA	AIT	INFRACAO	DATA
PJL3618	R003167083	7587-0	05/11/2015
PJL3892	R003166018	7587-0	07/11/2015
PJL4093	T041600711	5452-1	19/11/2015
PJL4448	R003172252	7455-0	06/11/2015
PJL4499	R003173048	7455-0	07/11/2015
PJL4554	R003162543	7587-0	04/11/2015
PJL4554	R003162052	7587-0	04/11/2015
PJL4667	P002302896	5550-0	17/11/2015
PJL5218	T048100160	5738-0	24/11/2015
PJL5693	R003169928	7587-0	06/11/2015
PJL5734	P002321639	5541-2	20/11/2015
PJL5734	T014701070	6564-0	23/11/2015
PJL5816	R003164483	7587-0	06/11/2015
PJL5816	R003173412	7587-0	06/11/2015
PJL5935	T037401217	5541-2	19/11/2015
PJL6361	R003172807	7455-0	04/11/2015
PJL6402	R003170929	7455-0	03/11/2015
PJL6641	R003170573	7587-0	07/11/2015
PJL6659	R003167536	7587-0	04/11/2015
PJL6691	R003173794	7455-0	08/11/2015
PJL6710	R003169143	7455-0	05/11/2015
PJL7230	R003170853	7455-0	05/11/2015
PJL7344	R003170554	7455-0	03/11/2015
PJL7382	R003161562	7455-0	03/11/2015
PJL7517	R003165685	7587-0	07/11/2015
PJL7852	T035800291	7366-2	19/11/2015
PJL8464	P002156877	5550-0	21/11/2015
PJL8543	R003173419	7587-0	06/11/2015
PJL8543	R003164549	7587-0	06/11/2015
PJL8613	F001289875	6050-3	06/11/2015
PJL8659	P002280157	5452-5	22/11/2015
PJL8793	R003170008	7587-0	04/11/2015
PJL8835	T019402149	7366-2	24/11/2015
PJL9027	R003173330	7587-0	06/11/2015
PJL9166	R003163916	7455-0	06/11/2015
PJL9465	R003162053	7587-0	04/11/2015
PJL9465	R003162538	7587-0	04/11/2015
PJL9589	R003164193	7455-0	07/11/2015
PJL9589	R003164113	7455-0	07/11/2015
PJM0047	R003173705	7455-0	08/11/2015
PJM0364	R003173340	7587-0	06/11/2015
PJM0401	T015400410	7048-1	24/11/2015
PJM0533	R003173417	7587-0	06/11/2015
PJM0533	R003167085	7587-0	05/11/2015
PJM0534	T020801377	5541-2	21/11/2015
PJM0596	T002802103	5452-1	20/11/2015
PJM0606	R003167142	7587-0	05/11/2015
PJM0606	R003170814	7587-0	03/11/2015
PJM0690	R003163965	7455-0	07/11/2015
PJM0926	T028400036	5550-0	24/11/2015
PJM1023	R003166532	7455-0	06/11/2015
PJM1209	R003170049	7463-0	04/11/2015
PJM1248	R003163686	7455-0	03/11/2015
PJM1477	R003172149	7587-0	07/11/2015
PJM1477	R003172150	7455-0	07/11/2015
PJM1710	R003163546	7455-0	03/11/2015
PJM2147	R003164617	7455-0	06/11/2015
PJM2305	R003164836	7455-0	05/11/2015
PJM2305	R003167328	7455-0	04/11/2015
PJM2305	R003167329	7455-0	04/11/2015
PJM2381	R003170051	7455-0	04/11/2015
PJM2462	T015000142	7366-2	20/11/2015
PJM2568	R003170092	7587-0	03/11/2015
PJM2568	R003170827	7587-0	03/11/2015
PJM2675	R003172024	7455-0	07/11/2015
PJM2820	R003164092	7455-0	07/11/2015
PJM2829	R003162047	7587-0	04/11/2015
PJM3038	R003165689	7587-0	07/11/2015
PJM3110	T040200846	5550-0	23/11/2015
PJM3110	T018600746	5550-0	23/11/2015
PJM3110	T037401236	5380-0	24/11/2015
PJM3126	R003171429	7455-0	04/11/2015
PJM3266	R003167823	7455-0	05/11/2015
PJM3266	R003169136	7463-0	05/11/2015
PJM3362	R003169524	7455-0	04/11/2015
PJM3494	R003172868	7455-0	05/11/2015
PJM3494	R003172514	7455-0	05/11/2015
PJM3496	R003164539	7587-0	06/11/2015
PJM3572	T046800369	5550-0	24/11/2015
PJM3584	R003169773	7455-0	05/11/2015
PJM4160	R003171672	7463-0	06/11/2015
PJM4175	T018100574	5452-5	21/11/2015
PJM4203	T019200685	7366-2	19/11/2015
PJM4213	R003166029	7587-0	07/11/2015
PJM4462	R003171851	7455-0	06/11/2015
PJM4513	T018100576	5452-5	21/11/2015
PJM4523	R003172564	7455-0	05/11/2015
PJM4590	T022501135	5550-0	20/11/2015
PJM4729	R003172629	7455-0	05/11/2015
PJM5556	T019601581	7366-2	20/11/2015
PJM5556	T019601582	5843-4	20/11/2015
PJM5656	R003165084	7455-0	05/11/2015
PJM5828	T038700305	5517-1	21/11/2015

DIÁRIO OFICIAL DO MUNICÍPIO

PLACA	AIT	INFRACAO	DATA
PJM6057	R003170574	7587-0	07/11/2015
PJM6066	T025200564	6050-1	19/11/2015
PJM6148	C025465605	5738-0	11/11/2015
PJM6232	T018400226	7153-2	19/11/2015
PJM6564	R003168300	7455-0	05/11/2015
PJM6586	T036300220	5525-0	19/11/2015
PJM6638	P002310210	5991-0	09/11/2015
PJM6656	R003164301	7463-0	07/11/2015
PJM6697	R003166017	7587-0	07/11/2015
PJM6871	R003162055	7587-0	04/11/2015
PJM6995	T023702693	5509-0	23/11/2015
PJM7097	R003172618	7455-0	05/11/2015
PJM7120	R003173413	7587-0	06/11/2015
PJM7435	R003164453	7455-0	06/11/2015
PJM7749	R003164333	7455-0	06/11/2015
PJM7901	P002321547	5452-6	20/11/2015
PJM8392	T021700626	7366-2	19/11/2015
PJM8461	T019104611	5185-1	20/11/2015
PJM8668	R003164451	7455-0	06/11/2015
PJM8668	R003167862	7455-0	06/11/2015
PJM9087	R003166012	7587-0	07/11/2015
PJM9136	R003164461	7455-0	06/11/2015
PJM9357	R003162051	7587-0	04/11/2015
PJM9357	R003162542	7587-0	04/11/2015
PJM9371	P002321530	7366-2	19/11/2015
PJM9385	R003173439	7587-0	06/11/2015
PJM9613	T016701055	7366-2	23/11/2015
PJM9748	T034200679	5452-1	19/11/2015
PJM9749	T019104688	5207-0	21/11/2015
PJM9767	T035600287	5541-4	23/11/2015
PJM9800	R003163222	7455-0	04/11/2015
PJM9977	R003167334	7455-0	04/11/2015
PJN0761	T023401325	5452-3	24/11/2015
PJN1000	R003167082	7587-0	05/11/2015
PJN1000	R003165065	7587-0	05/11/2015
PJN1051	R003166340	7455-0	05/11/2015
PJN1191	T022800504	6050-1	23/11/2015
PJN1531	R003172023	7455-0	07/11/2015
PJN1763	T054900134	5452-6	20/11/2015
PJN1941	T023000205	5550-0	22/11/2015
PJN2081	F001290141	6050-3	08/11/2015
PJN2144	R003173336	7587-0	06/11/2015
PJN2164	R003168254	7455-0	05/11/2015
PJN2528	R003165688	7587-0	07/11/2015
PJN2584	T021001022	5452-1	23/11/2015
PJN2851	R003170402	7587-0	05/11/2015
PJN2884	R003170556	7455-0	03/11/2015
PJN2906	R003168934	7455-0	04/11/2015
PJN2997	R003169528	7455-0	04/11/2015
PJN3390	P002321536	5541-2	20/11/2015
PJN3451	T045800385	5550-0	20/11/2015
PJN3516	F001289945	6050-3	06/11/2015
PJN3523	R003171377	7455-0	04/11/2015
PJN3754	R003169149	7455-0	05/11/2015
PJN4158	R003164192	7463-0	07/11/2015
PJN4634	T047400839	5568-0	23/11/2015
PJN4759	R003162244	7455-0	06/11/2015
PJN4785	R003166386	7455-0	06/11/2015
PJN4898	R003166411	7455-0	06/11/2015
PJN5267	R003168469	7455-0	03/11/2015
PJN5415	T030300365	7366-2	23/11/2015
PJN5460	R003172148	7587-0	07/11/2015
PJN5643	R003166511	7455-0	06/11/2015
PJN5728	R003165225	7587-0	03/11/2015
PJN5836	T012200630	5452-1	23/11/2015
PJN5836	T021300837	5452-1	24/11/2015
PJN5861	R003172993	7455-0	07/11/2015
PJN6096	T018802447	5550-0	24/11/2015
PJN6137	T012200625	7366-2	19/11/2015
PJN6146	R003171239	7455-0	03/11/2015
PJN6273	R003170575	7587-0	07/11/2015
PJN7094	R003166914	7455-0	05/11/2015
PJN7287	R003173426	7587-0	06/11/2015
PJN7356	T047400842	5568-0	23/11/2015
PJN7667	T034900442	5568-0	20/11/2015
PJN7702	R003172934	7455-0	05/11/2015
PJN8269	R003168046	7455-0	05/11/2015
PJN8388	R003173698	7455-0	08/11/2015
PJN8579	R003162520	7455-0	04/11/2015
PJN8607	T021001017	5452-1	23/11/2015
PJN8859	R003163550	7455-0	03/11/2015
PJN9090	R003166346	7455-0	05/11/2015
PJN9327	T019601577	5843-4	20/11/2015
PJN9390	R003171362	7455-0	03/11/2015
PJN9390	T035200875	5541-2	19/11/2015
PJO0192	R003164048	7455-0	07/11/2015
PJO0223	R003170044	7455-0	04/11/2015
PJO0397	T029200285	5550-0	24/11/2015
PJO0506	R003170803	7455-0	04/11/2015
PJO0575	T013100629	5487-0	23/11/2015
PJO0653	T029103822	7366-2	23/11/2015
PJO0691	T054600284	5452-1	20/11/2015
PJO0758	R003163383	7587-0	03/11/2015
PJO0758	R003162183	7587-0	06/11/2015
PJO1063	R003166009	7587-0	07/11/2015
PJO1115	R003166381	7455-0	06/11/2015
PJO1387	R003170743	7587-0	05/11/2015
PJO1420	T025200569	5452-6	19/11/2015
PJO1474	P002230207	5550-0	17/11/2015
PJO1547	R003166004	7587-0	07/11/2015
PJO1713	R003168452	7455-0	04/11/2015
PJO1845	R003172625	7455-0	05/11/2015
PJO1845	R003172596	7455-0	05/11/2015
PJO2111	R003169512	7455-0	04/11/2015
PJO2128	R003167967	7455-0	05/11/2015
PJO2476	T025200577	5592-0	20/11/2015
PJO2776	R003162866	7455-0	04/11/2015
PJO2849	T036200280	5452-1	23/11/2015
PJO3262	T035900253	7366-2	20/11/2015
PJO3361	P002321535	5541-2	20/11/2015
PJO3875	R003164452	7455-0	06/11/2015
PJO4018	T023702659	5452-5	05/11/2015
PJO4103	T019104566	5452-5	19/11/2015
PJO4134	T019104693	5541-2	21/11/2015
PJO4313	T023200248	7030-1	24/11/2015
PJO4801	F001290128	6050-3	03/11/2015
PJO5000	R003173663	7455-0	08/11/2015
PJO5111	T012900542	5991-0	19/11/2015
PJO5338	R003169960	7455-0	03/11/2015
PJO5347	T048000063	5568-0	19/11/2015
PJO5375	R003172698	7455-0	03/11/2015
PJO5511	R003173328	7587-0	06/11/2015
PJO5782	R003173440	7587-0	06/11/2015
PJO6097	R003166014	7587-0	07/11/2015
PJO6689	T023702710	5550-0	23/11/2015
PJO6759	R003163221	7463-0	04/11/2015
PJO6790	P002321540	5541-2	20/11/2015
PJO7191	R003173431	7587-0	06/11/2015
PJO7375	R003162141	7455-0	06/11/2015
PJO7443	R003169148	7455-0	05/11/2015
PJO7462	R003164364	7455-0	06/11/2015
PJO7546	F001290047	6050-3	05/11/2015
PJO7668	R003169765	7455-0	05/11/2015
PJO7668	T012900567	5550-0	22/11/2015
PJO7682	T039700373	5452-1	21/11/2015
PJO7789	R003166033	7587-0	07/11/2015
PJO7824	R003169266	7455-0	04/11/2015
PJO8351	R003167966	7455-0	05/11/2015
PJO8652	R003172764	7455-0	04/11/2015
PJO9297	F001290138	6050-3	08/11/2015
PJO9863	R003171856	7463-0	05/11/2015
PJP1040	R003167969	7455-0	05/11/2015
PJP1113	T045700198	5991-0	19/11/2015
PJP1919	R003162536	7587-0	04/11/2015
PJP2064	T047400860	5541-1	24/11/2015
PJP5664	P002302697	5452-1	18/11/2015
PJP6575	T012601008	5452-1	20/11/2015
PJP6842	T035400370	5452-1	19/11/2015
PJP6863	T040200837	5541-2	19/11/2015
PJP7252	T041600728	5550-0	24/11/2015
PJP7442	T013900460	7366-2	20/11/2015
PJP7564	T033400255	5622-1	20/11/2015
PJP7757	R003165565	7455-0	07/11/2015
PJP8076	T019900412	5509-0	23/11/2015
PJP8580	T023500559	5185-1	18/11/2015
PJP8972	T018100545	5541-2	20/11/2015
PJP9180	T018100596	5541-2	21/11/2015
PJQ0770	T054600270	5452-1	19/11/2015
PJQ2710	R003161613	7463-0	03/11/2015
PJQ2710	R003169277	7463-0	03/11/2015
PJS1100	T054600296	7366-2	23/11/2015
PJS9270	R003169525	7455-0	04/11/2015
PML5050	T023000200	5452-1	21/11/2015
PPA1085	R003173499	7587-0	06/11/2015
PPE9757	R003173486	7587-0	06/11/2015
PPJ5381	R003165197	7587-0	04/11/2015
PSF9924	T045400135	6050-1	20/11/2015
PUA0412	T028200059	5819-6	22/11/2015
PUC0985	T021001029	5550-0	23/11/2015
PUC0985	T024201337	5991-0	23/11/2015
PUD0309	T040200843	6041-2	20/11/2015
PUD1165	R003171741	7455-0	07/11/2015
PUD1184	T013900472	7366-2	24/11/2015
PUG4881	T054000064	7366-2	19/11/2015
PUI4951	T015301178	5452-1	24/11/2015
PUN2115	R003165640	7455-0	07/11/2015
PUO1691	T032600024	5541-6	19/11/2015
PUO5998	R003167212	7455-0	04/11/2015
PUO6523	R003170030	7587-0	03/11/2015
PUP0164	T012601002	5479-0	19/11/2015
PUP0377	R003164081	7455-0	07/11/2015
PUP7725	R003169114	7455-0	05/11/2015
PUP7798	P002302885	5452-1	17/11/2015
PUP7840	R003169023	7587-0	03/11/2015
PUP9604	R003167241	7587-0	04/11/2015
PUQ1473	R003173230	7587-0	06/11/2015
PUT4846	R003170878	7455-0	05/11/2015
PUW4994	T028200058	5738-0	21/11/2015
PUX4355	R003165200	7587-0	04/11/2015
PUX6636	T018001110	5550-0	20/11/2015
PUY0179	T020500378	5479-0	21/11/2015
PUZ5706	R003171895	7587-0	05/11/2015
PVA0395	R003172787	7471-0	03/11/2015
PVA0395	R003172789	7471-0	03/11/2015
PVA0395	R003172897	7463-0	03/11/2015
PVA0395	R003168989	7471-0	03/11/2015
PVA3966	R003170662	7455-0	06/11/2015
PVA5963	R003169877	7455-0	04/11/2015
PVA6087	R003162165	7455-0	06/11/2015
PVA6161	T036400470	7366-2	20/11/2015
PVB6719	T017500666	5550-0	20/11/2015
PVD4997	R003170369	7587-0	05/11/2015
PVD9338	R003173160	7587-0	06/11/2015
PVD9492	T019801313	5185-1	23/11/2015
PVE8555	R003173010	7587-0	07/11/2015
PVF3821	R003173832	7587-0	05/11/2015
PVG0227	T019402112	7366-1	19/11/2015
PVG2782	R003173165	7587-0	06/11/2015
PVH4736	R003170984	7463-0	03/11/2015
PVI5367	R003173011	7587-0	07/11/2015
PVM2002	T022800502	5541-2	20/11/2015
PVN4672	R003168675	7455-0	04/11/2015
PVN5315	R003165456	7587-0	07/11/2015
PVN5315	R003165482	7455-0	07/11/2015
PVO9077	R003173024	7587-0	07/11/2015
PVO9077	R003173838	7587-0	05/11/2015
PVO9258	R003173834	7587-0	05/11/2015
PVO9258	R003173835	7587-0	05/11/2015
PVO9258	R003173836	7587-0	05/11/2015
PVO9258	R003173009	7587-0	07/11/2015
PVO9258	R003173162	7587-0	06/11/2015
PVP0362	R003173163	7587-0	06/11/2015
PVP0656	R003173830	7587-0	05/11/2015
PVS1796	R003173842	7587-0	05/11/2015
PVT7584	R003173183	7455-0	06/11/2015
PVU0151	R003173064	7455-0	07/11/2015
PVU4824	R003167243	7587-0	04/11/2015
PVU4824	R003167019	7587-0	04/11/2015
PVV6487	R003173839	7587-0	05/11/2015
PVV9340	R003173833	7587-0	05/11/2015
PVV9340	R003173161	7455-0	06/11/2015
PVW1688	R003173164	7587-0	06/11/2015
PVW1688	R003173840	7587-0	05/11/2015
PVW1688	R003173841	7587-0	05/11/2015
PVW3167	T035300245	7366-2	24/11/2015
PVW5652	R003169983	7455-0	04/11/2015
PVY3252	R003173780	7455-0	08/11/2015
PVY3394	R003162961	7455-0	01/11/2015
PVY7147	R003173156	7455-0	07/11/2015
PVY8739	R003173241	7587-0	06/11/2015
PVZ2266	R003164914	7587-0	05/11/2015
PVZ5402	R003171328	7455-0	06/11/2015
PVZ6820	T016900323	7366-2	24/11/2015
PWA0039	R003169913	7587-0	04/11/2015
PWA7112	R003173837	7587-0	05/11/2015
PWA7112	R003173831	7587-0	05/11/2015
PWB3907	T034200696	5550-0	20/11/2015
PWB6286	F001289818	5673-2	07/11/2015
PWB6297	R003162228	7455-0	06/11/2015
PWB6311	R003165487	7587-0	07/11/2015
PWB6315	R003171676	7455-0	06/11/2015
PWC3393	R003164928	7587-0	05/11/2015
PWC4727	T029103796	7366-2	19/11/2015
PWD2283	R003168005	7455-0	05/11/2015
PWD7121	R003165847	7587-0	03/11/2015
PWE0495	P002310216	6050-1	09/11/2015
PWE7423	R003171558	7455-0	03/11/2015
PWF4405	R003170978	7455-0	03/11/2015
PWF4405	R003170981	7455-0	03/11/2015
PWF4405	R003171742	7455-0	07/11/2015
PWF6287	R003166403	7455-0	06/11/2015
PWF6287	T023702715	5452-7	23/11/2015
PWH2291	R003166938	7587-0	05/11/2015
PWH3883	P002073356	5550-0	14/11/2015
PWH4623	R003167024	7587-0	04/11/2015
PWI4518	R003170272	7455-0	06/11/2015
PWI8374	R003164756	7463-0	05/11/2015
PWJ2149	R003164271	7463-0	07/11/2015
PWJ3043	P002318023	5550-0	09/11/2015
PWJ6143	R003168681	7463-0	04/11/2015
PWJ9727	R003169029	7587-0	03/11/2015
PWK1841	T019601544	5843-4	19/11/2015
PWK9339	R003166244	7455-0	05/11/2015
PWL0746	T047400862	5568-0	24/11/2015
PWM3394	R003172225	7455-0	06/11/2015
PWM4038	R003172402	7587-0	04/11/2015
PWM4038	R003164509	7587-0	06/11/2015
PWM5354	R003167999	7455-0	05/11/2015
PWN5363	T020801359	5452-6	21/11/2015
PWO0683	R003173234	7587-0	06/11/2015
PWO0688	T014701055	7366-2	19/11/2015
PWO0695	T047400845	5568-0	23/11/2015
PWO4391	R003163943	7455-0	06/11/2015
PWO4391	R003172760	7463-0	04/11/2015
PWO5915	R003164755	7455-0	05/11/2015
PWP4533	R003173233	7587-0	06/11/2015
PWP6026	T033400274	5452-1	23/11/2015
PWQ1657	R003170088	7455-0	03/11/2015
PWQ1667	R003164927	7587-0	05/11/2015
PWQ2546	T042200087	5550-0	20/11/2015
PWQ3002	R003164926	7587-0	05/11/2015
PWQ6497	R003163893	7455-0	06/11/2015
PWQ6497	R003170101	7455-0	04/11/2015
PWQ9948	R003165488	7587-0	07/11/2015
PWQ9952	R003172754	7455-0	04/11/2015
PWR4543	R003162838	7455-0	04/11/2015
PWR9433	R003166245	7455-0	05/11/2015
PWS2322	T012600999	7366-2	19/11/2015
PWT3437	R003168676	7455-0	04/11/2015
PWU1588	T036900497	5568-0	19/11/2015
PWU7095	T023300651	5452-1	25/11/2015
QFL3305	R003163344	7455-0	03/11/2015
QGA1541	T034200713	5550-0	23/11/2015
QGA8829	R003170001	7587-0	04/11/2015
QKN4420	T033700601	5592-0	25/11/2015
QKN7699	R003165815	7455-0	04/11/2015
QKO6243	R003173671	7455-0	08/11/2015
QKO6976	R003172809	7455-0	04/11/2015
QKP1098	R003173808	7455-0	08/11/2015
QKP6742	R003162072	7587-0	04/11/2015
QKQ0628	R003173006	7587-0	07/11/2015
QKR6874	R003171068	7463-0	03/11/2015
QLA1709	T024500996	7366-2	24/11/2015

FABRIZZIO MULLER MARTINEZ
Superintendente Executivo

EDITAL DA NOTIFICAÇÃO DA AUTUAÇÃO

O SUPERINTENDENTE DE TRÂNSITO DO SALVADOR, no uso de suas atribuições, faz saber que dos processos administrativos abaixo relacionados foram expedidas Notificações de Autuações de Infração de Trânsito e postadas através da Empresa Brasileira de Correios e Telégrafos, para os endereços dos respectivos proprietários de veículos constantes no cadastro do Departamento Estadual de Trânsito, sendo, portanto, válidas para todos os efeitos, conforme o disposto no art. 282 da Lei n° 9.503/97 CTB. Desta forma, abrimos prazo de 15 (quinze) dias para a apresentação de condutor e 30 (trinta) dias para a apresentação de Defesa de Autuação, na forma da lei.

Segunda-feira, 28 de Dezembro de 2015

PLACA	AIT	INFRACAO	DATA
ABY5645	R003178789	7587-0	11/11/2015
ACL7774	R003175584	7455-0	10/11/2015
AEG0518	R003175246	7455-0	08/11/2015
AFB0082	F001290190	6050-3	07/11/2015
AIE8892	R003181935	7455-0	12/11/2015
AJJ5774	R003175553	7455-0	10/11/2015
AJR7524	R003181250	7455-0	08/11/2015
AKD0566	F001290206	6050-3	10/11/2015
AKR4225	R003179219	7455-0	12/11/2015
AKS0144	R003174772	7455-0	09/11/2015
ALD2621	R003179328	7455-0	12/11/2015
ALM7807	R003176793	7455-0	10/11/2015
AMA6979	T018802458	5452-1	25/11/2015
AMC5395	R003185430	7455-0	11/11/2015
AMU8943	R003185816	7455-0	10/11/2015
AND7608	R003181885	7455-0	11/11/2015
AND7608	R003181362	7455-0	10/11/2015
ANO4150	R003179333	7455-0	12/11/2015
ANO4150	R003184063	7455-0	12/11/2015
ANP2144	R003187166	7455-0	12/11/2015
AOG2709	R003181792	7455-0	11/11/2015
AOI9739	T049700297	7366-2	25/11/2015
AOI9739	T019104762	5550-0	25/11/2015
AOK6769	R003175178	7455-0	08/11/2015
AOK8424	R003182921	7587-0	12/11/2015
AOL5549	R003174088	7455-0	07/11/2015
AOQ7588	R003180260	7455-0	08/11/2015
AOV6356	F001290205	6050-3	08/11/2015
APZ5108	R003178906	7587-0	11/11/2015
APZ5108	R003178398	7587-0	11/11/2015
AQD1882	R003176194	7455-0	08/11/2015
AQM9302	R003186476	7463-0	11/11/2015
AQQ6790	T016900332	7366-2	25/11/2015
ARI5504	R003179650	7587-0	08/11/2015
ART2881	R003184837	7587-0	12/11/2015
ARU5676	R003174160	7455-0	07/11/2015
ASA8168	R003183260	7455-0	12/11/2015
ASN5042	R003179777	7455-0	07/11/2015
ASN9664	R003185447	7455-0	11/11/2015
ATC6011	R003179952	7455-0	07/11/2015
ATC6011	R003178603	7455-0	11/11/2015
ATH0366	R003186522	7463-0	11/11/2015
ATH0366	R003180599	7455-0	11/11/2015
ATM4053	R003173857	7455-0	02/11/2015
ATO5150	R003182197	7455-0	10/11/2015
AUS0243	F001290443	6050-3	12/11/2015
AVJ9495	T053600162	5550-0	25/11/2015
AVP5057	R003180540	7455-0	11/11/2015
AVU9238	R003176726	7587-0	10/11/2015
AWQ4135	R003179357	7455-0	12/11/2015
AWR8665	R003179186	7455-0	12/11/2015
AWT3858	R003177905	7587-0	10/11/2015
AWZ4794	R003176816	7455-0	10/11/2015
AXA9280	R003178692	7455-0	11/11/2015
AXD2344	R003182041	7463-0	13/11/2015
AXI6298	R003177693	7455-0	10/11/2015
AXT2640	R003182479	7455-0	10/11/2015
AXX0286	R003179052	7455-0	12/11/2015
AXY2679	R003179042	7455-0	12/11/2015
AYA4841	R003180499	7455-0	08/11/2015
AYC1864	T049500035	7366-2	25/11/2015
AYF2371	T021700658	5185-1	25/11/2015
AYF8357	R003186486	7587-0	12/11/2015
AYF8357	R003185943	7587-0	12/11/2015
AYI3554	R003182166	7455-0	10/11/2015
AYI7952	R003180454	7455-0	10/11/2015
AYK6045	R003179410	7455-0	12/11/2015
AYL2546	T032700266	7366-2	25/11/2015
AYL8565	R003175617	7455-0	10/11/2015
AYP7152	R003185942	7587-0	12/11/2015
AYP7152	R003186485	7587-0	12/11/2015
AYP9248	R003177279	7455-0	10/11/2015
AYQ1129	R003184018	7455-0	11/11/2015
AYQ1545	R003176765	7587-0	10/11/2015
AYR3990	R003175068	7455-0	08/11/2015
AYR5569	R003179799	7463-0	07/11/2015
AYR5569	R003177657	7455-0	07/11/2015
AYR6406	F001290331	6050-3	10/11/2015

PLACA	AIT	INFRACAO	DATA
AYR7346	R003179017	7455-0	11/11/2015
AYS4370	R003178821	7587-0	11/11/2015
AYS5569	T023702738	5550-0	24/11/2015
AYU6465	R003175677	7455-0	10/11/2015
AYU8302	R003178820	7587-0	11/11/2015
AYU8674	R003180384	7455-0	10/11/2015
AYW4202	R003182306	7587-0	12/11/2015
AYX6346	R003180561	7455-0	11/11/2015
AYY6845	R003179287	7455-0	12/11/2015
AYZ8991	R003180879	7455-0	07/11/2015
AZB0239	R003181763	7455-0	11/11/2015
AZB0825	R003180711	7455-0	13/11/2015
AZE4623	R003178491	7587-0	11/11/2015
AZJ8952	R003180585	7455-0	11/11/2015
AZL7204	R003174193	7463-0	07/11/2015
AZL9803	R003182492	7455-0	10/11/2015
AZL9853	R003183137	7455-0	11/11/2015
AZM4101	R003178507	7455-0	11/11/2015
AZO5828	R003183426	7455-0	10/11/2015
AZP7647	R003177515	7455-0	09/11/2015
AZQ3891	R003178317	7455-0	11/11/2015
AZR8343	R003176952	7455-0	09/11/2015
AZV5581	R003185444	7455-0	11/11/2015
AZV7546	R003184015	7455-0	11/11/2015
AZV7546	R003180457	7455-0	10/11/2015
AZX6876	R003174017	7455-0	07/11/2015
BAA6813	T049700296	5541-1	25/11/2015
BAR4066	R003183430	7455-0	11/11/2015
BAS2909	R003176842	7455-0	10/11/2015
BBA3658	R003179123	7463-0	12/11/2015
BFZ4768	F001290416	6050-3	12/11/2015
BNO9578	T023500562	5452-1	25/11/2015
BOA2209	R003174239	7455-0	07/11/2015
BOJ6497	R003178362	7455-0	11/11/2015
BTU7742	T023702746	5452-1	24/11/2015
CAD5629	R003177817	7587-0	10/11/2015
CBE5797	R003183139	7455-0	11/11/2015
CCG6808	R003183859	7455-0	11/11/2015
CEI9027	R003180835	7455-0	07/11/2015
CFH0882	F001290477	6050-3	08/11/2015
CKH9045	R003174005	7455-0	07/11/2015
CKH9045	R003181221	7455-0	08/11/2015
CKH9045	R003182118	7455-0	08/11/2015
CMC6090	R003178730	7463-0	11/11/2015
COB5196	R003181019	7455-0	08/11/2015
COK4546	F001290461	6050-3	08/11/2015
COK4546	F001290467	6050-3	08/11/2015
COO9267	R003183576	7455-0	12/11/2015
COR3544	R003176094	7455-0	08/11/2015
CPW3150	R003174034	7455-0	07/11/2015
CRB4387	R003174000	7455-0	07/11/2015
CRC5933	R003174981	7455-0	08/11/2015
CXL1459	R003178321	7455-0	11/11/2015
CXX7337	R003174976	7455-0	08/11/2015
CYN9637	F001290435	6050-3	12/11/2015
CZX2220	T052100153	6041-2	25/11/2015
DCD6949	T019104764	5479-0	25/11/2015
DDX3144	T019402246	7366-2	25/11/2015
DFG1290	R003184267	7587-0	12/11/2015
DFG1290	R003183520	7587-0	12/11/2015
DFR9870	T038800267	5541-1	25/11/2015
DHO1254	R003179192	7455-0	12/11/2015
DIC9353	R003183125	7455-0	10/11/2015
DIL8112	T041100388	5550-0	25/11/2015
DIM0162	R003180225	7455-0	08/11/2015
DIQ2648	R003178074	7463-0	08/11/2015
DJC3116	F001290465	6050-3	08/11/2015
DJC3116	T030103197	6866-2	25/11/2015
DJE3711	R003185810	7455-0	10/11/2015
DJF0414	F001290496	6050-3	11/11/2015
DKX0985	R003179323	7463-0	12/11/2015
DKX0985	R003184056	7455-0	12/11/2015
DLA2261	R003184124	7587-0	12/11/2015
DMJ4554	R003175558	7455-0	10/11/2015
DON3880	R003179273	7455-0	12/11/2015
DPB0147	T045700217	5452-1	26/11/2015
DPB3723	T045700215	5452-1	26/11/2015
DPB3770	T045700216	5452-1	26/11/2015
DPX0845	R003185666	7455-0	11/11/2015
DQR3938	R003180935	7463-0	07/11/2015
DRK8372	R003180849	7455-0	07/11/2015
DRS3146	R003174161	7455-0	07/11/2015
DRS3146	R003178314	7455-0	11/11/2015
DSU3998	R003179480	7455-0	13/11/2015
DSU4084	T028700135	7366-2	26/11/2015
DSW8226	R003174275	7455-0	07/11/2015
DTB9146	R003179342	7463-0	12/11/2015
DTC0289	R003178520	7455-0	11/11/2015
DUS0920	T050400077	7366-2	25/11/2015
DWC5249	T046700109	5568-0	25/11/2015
DWO5636	R003181838	7455-0	11/11/2015
DWS8755	R003181902	7455-0	12/11/2015
DXP4531	R003182515	7455-0	11/11/2015

PLACA	AIT	INFRACAO	DATA
DYB5123	R003182482	7455-0	10/11/2015
DYF9858	R003181695	7455-0	08/11/2015
DZI3262	R003178448	7587-0	11/11/2015
EAA7329	R003179932	7455-0	07/11/2015
EAV2047	R003178068	7455-0	08/11/2015
EBX4459	T041100385	5568-0	25/11/2015
EBZ8617	R003180349	7455-0	10/11/2015
EDF9579	R003181995	7455-0	12/11/2015
EDX1224	R003181768	7455-0	11/11/2015
EEO5652	F001290415	6050-3	12/11/2015
EEW3366	R003175672	7455-0	10/11/2015
EEW3366	R003176780	7455-0	10/11/2015
EGU7969	R003183431	7455-0	11/11/2015
EIB8482	R003186534	7455-0	12/11/2015
EIJ4526	R003180440	7455-0	10/11/2015
EJA7837	R003179942	7455-0	07/11/2015
EKO9562	R003181119	7455-0	10/11/2015
EKX0760	R003183268	7455-0	12/11/2015
EKX5193	R003175218	7455-0	08/11/2015
ELB4470	R003174006	7455-0	07/11/2015
ELG5789	R003182856	7455-0	11/11/2015
ELN2922	R003175164	7455-0	08/11/2015
EMK0887	R003182819	7455-0	10/11/2015
EMN5218	R003184455	7455-0	12/11/2015
EOF6453	R003178903	7587-0	11/11/2015
EOF6540	T035400371	6041-2	20/11/2015
EPK3021	R003174149	7455-0	07/11/2015
EPO5727	R003182924	7587-0	12/11/2015
EPP2454	R003175183	7455-0	08/11/2015
EPZ5173	T035800316	5720-0	25/11/2015
EQB2952	R003178654	7455-0	11/11/2015
EQH8390	R003178600	7455-0	11/11/2015
EQV7773	R003174120	7463-0	07/11/2015
ERI8097	R003182831	7455-0	11/11/2015
ETA0317	T029200302	5541-4	26/11/2015
ETA0549	R003178958	7587-0	11/11/2015
ETB4044	R003178418	7587-0	11/11/2015
ETD7741	R003177990	7587-0	10/11/2015
ETO5954	R003186138	7455-0	11/11/2015
ETQ9567	R003180370	7455-0	10/11/2015
ETV3311	R003177354	7455-0	10/11/2015
EUL0418	R003183557	7455-0	12/11/2015
EUN5716	R003174092	7455-0	07/11/2015
EUR0173	F001290201	6050-3	07/11/2015
EVK6277	R003174190	7455-0	07/11/2015
EWL5765	R003178368	7455-0	11/11/2015
EXI7648	R003182653	7455-0	12/11/2015
EXI7930	R003176643	7455-0	10/11/2015
EXS4546	R003174334	7455-0	07/11/2015
EXZ2435	R003178641	7455-0	11/11/2015
EYB3651	R003176886	7587-0	09/11/2015
EYC9057	F001290430	6050-3	12/11/2015
EYQ5581	R003186873	7455-0	11/11/2015
EZA7121	R003176821	7455-0	10/11/2015
EZC9772	R003182656	7463-0	12/11/2015
EZK0193	T055200012	7366-2	25/11/2015
EZT0075	R003185641	7463-0	11/11/2015
FAN4917	R003179859	7455-0	07/11/2015
FAO1858	R003175244	7455-0	08/11/2015
FAO3256	R003185493	7455-0	11/11/2015
FAO8324	T041100375	5568-0	25/11/2015
FAO8324	R003185656	7455-0	11/11/2015
FAZ3717	T039600210	6041-2	25/11/2015
FDF0934	R003184001	7455-0	11/11/2015
FDI9615	R003176779	7455-0	10/11/2015
FEB1258	P002310069	6041-2	23/11/2015
FEE6180	R003178226	7587-0	08/11/2015
FGB3150	R003179169	7455-0	12/11/2015
FGD9662	R003179313	7455-0	12/11/2015
FGF4618	R003179415	7587-0	13/11/2015
FGF4618	R003183459	7587-0	12/11/2015
FGF6353	R003175093	7455-0	08/11/2015
FGY5084	R003187064	7455-0	12/11/2015
FGY7124	R003181589	7455-0	07/11/2015
FHO7483	R003176232	7455-0	08/11/2015
FJO0516	R003178377	7587-0	11/11/2015
FJW3179	R003180609	7587-0	11/11/2015
FJW8755	R003184004	7455-0	11/11/2015
FKI7699	R003181248	7455-0	08/11/2015
FKN9075	R003177359	7455-0	10/11/2015
FKS0157	R003177727	7455-0	10/11/2015
FLB6680	R003180713	7455-0	13/11/2015
FLR1233	R003176846	7455-0	10/11/2015
FLW8710	R003180775	7455-0	07/11/2015
FLY5346	R003179958	7455-0	07/11/2015
FLY5362	R003174222	7463-0	07/11/2015
FLY5362	R003182102	7587-0	08/11/2015
FMA4484	R003177741	7455-0	10/11/2015
FMD2834	R003174983	7455-0	08/11/2015
FMF0460	R003181003	7455-0	08/11/2015
FMP0460	R003177381	7455-0	10/11/2015
FMQ8874	R003181740	7587-0	11/11/2015
FMW6760	R003182930	7587-0	12/11/2015

DIÁRIO OFICIAL DO MUNICÍPIO

PLACA	AIT	INFRACAO	DATA
FNH9783	R003182925	7587-0	12/11/2015
FOH0076	R003180686	7455-0	12/11/2015
FOH0076	R003180380	7455-0	10/11/2015
FPC6616	R003180748	7587-0	08/11/2015
FPX3230	R003181668	7463-0	08/11/2015
FPX3230	R003181277	7463-0	08/11/2015
FPZ5935	T036300254	5550-0	25/11/2015
FQC8028	R003178931	7587-0	11/11/2015
FQC8028	R003180620	7587-0	11/11/2015
FQT7573	F001290422	6050-3	12/11/2015
FRH5393	R003180621	7587-0	11/11/2015
FSA2352	R003180535	7455-0	11/11/2015
FSP2299	T030201811	7366-2	23/11/2015
FSQ0866	R003185474	7455-0	11/11/2015
FTB4975	R003179776	7455-0	07/11/2015
FTP0796	R003177991	7587-0	10/11/2015
FUI4899	F001290348	6050-3	10/11/2015
FWH5667	R003174331	7455-0	07/11/2015
FXV1987	R003186194	7455-0	11/11/2015
FZS6315	R003179741	7587-0	08/11/2015
GLD8171	R003176563	7455-0	10/11/2015
GLD8171	R003176564	7455-0	10/11/2015
GLL1991	R003176674	7587-0	10/11/2015
GLS1941	R003174213	7455-0	07/11/2015
GOD5252	T019402210	5592-0	25/11/2015
GPN8120	R003181746	7455-0	11/11/2015
GPS8030	R003186700	7455-0	11/11/2015
GPZ2697	R003178409	7587-0	11/11/2015
GPZ2697	R003178410	7587-0	11/11/2015
GPZ2697	R003178907	7587-0	11/11/2015
GQR9684	T025501295	5452-1	26/11/2015
GRE9691	R003179532	7587-0	13/11/2015
GSH2675	R003174279	7455-0	07/11/2015
GSM6626	R003179162	7455-0	12/11/2015
GSV1862	R003182038	7455-0	13/11/2015
GSW1867	R003182624	7587-0	12/11/2015
GSZ4246	R003179336	7455-0	12/11/2015
GTA9145	R003178968	7587-0	11/11/2015
GTI8906	R003176557	7455-0	08/11/2015
GTZ9093	R003178616	7455-0	11/11/2015
GUP3081	R003179680	7587-0	08/11/2015
GUP3096	R003181297	7455-0	08/11/2015
GUP3517	R003181257	7455-0	08/11/2015
GYO5774	R003175239	7463-0	08/11/2015
GYS0243	R003179513	7455-0	13/11/2015
GZW0372	R003182171	7455-0	10/11/2015
HAB4728	R003181931	7455-0	12/11/2015
HAO4776	R003181715	7455-0	08/11/2015
HBA8574	R003180611	7587-0	11/11/2015
HBU6606	R003179443	7455-0	13/11/2015
HCA0943	F001290414	6050-3	12/11/2015
HCI6789	T048900098	5460-0	26/11/2015
HCO9470	R003181940	7455-0	12/11/2015
HCV9562	R003175089	7455-0	08/11/2015
HDJ8182	R003182793	7455-0	10/11/2015
HDJ8182	R003186265	7455-0	12/11/2015
HDK0439	R003175090	7455-0	08/11/2015
HDK7145	T018802454	5452-1	25/11/2015
HDS8365	R003179178	7455-0	12/11/2015
HEA2999	R003179014	7455-0	11/11/2015
HEA3027	R003176114	7455-0	08/11/2015
HEA9137	T037604147	5185-1	25/11/2015
HEL2700	T013300516	7366-2	25/11/2015
HEV9366	R003176164	7455-0	08/11/2015
HEW5157	T019104719	5185-1	25/11/2015
HEW7103	R003179001	7455-0	11/11/2015
HEX7001	R003178480	7587-0	11/11/2015
HEX7001	R003178481	7587-0	11/11/2015
HEX7037	R003182004	7455-0	12/11/2015
HFB8677	R003186828	7587-0	12/11/2015
HFG8526	R003183123	7455-0	10/11/2015
HFP1345	R003185434	7455-0	11/11/2015
HFP2861	R003174425	7455-0	07/11/2015
HFR1892	R003181342	7455-0	08/11/2015
HFR1892	R003186282	7455-0	12/11/2015
HFR8394	T036400483	7366-2	26/11/2015
HFU1133	R003186528	7455-0	11/11/2015
HFX4077	R003180571	7455-0	11/11/2015
HFX5731	R003186683	7455-0	10/11/2015
HGE9630	R003180778	7455-0	07/11/2015
HGO4124	R003178652	7455-0	11/11/2015
HGO4124	R003179247	7455-0	12/11/2015
HGR5876	R003175028	7455-0	08/11/2015
HGV2701	T042000737	5738-0	24/11/2015
HHB1116	R003180875	7455-0	07/11/2015
HHB7758	R003176582	7587-0	10/11/2015
HHF6923	R003186209	7455-0	12/11/2015
HHJ5835	R003182807	7455-0	10/11/2015
HHK0832	R003178793	7587-0	11/11/2015
HHK0832	R003178376	7587-0	11/11/2015
HHL4632	R003184372	7455-0	12/11/2015
HHM9175	R003181343	7455-0	08/11/2015
HHP5880	R003175095	7455-0	08/11/2015
HHP5910	R003178716	7463-0	11/11/2015
HHP5910	R003179258	7455-0	12/11/2015
HHR0483	T013800224	5550-0	25/11/2015
HHR5559	R003176775	7455-0	10/11/2015
HHY5625	R003178098	7455-0	08/11/2015
HID9330	T036900531	5550-0	25/11/2015
HIG9805	R003184782	7455-0	11/11/2015
HIJ1665	R003185794	7455-0	10/11/2015
HIJ2325	R003177290	7455-0	10/11/2015
HIM9902	R003177930	7587-0	10/11/2015
HIM9902	R003176664	7587-0	10/11/2015
HIO0617	R003177939	7587-0	10/11/2015
HIP5693	R003178544	7455-0	11/11/2015
HIQ9484	R003180612	7587-0	11/11/2015
HIU3664	T037604103	7366-2	25/11/2015
HIU5660	R003175538	7455-0	10/11/2015
HIW4390	R003181510	7455-0	10/11/2015
HIX9959	R003186779	7587-0	12/11/2015
HIX9959	R003187052	7587-0	12/11/2015
HJA2283	T023300663	5452-1	26/11/2015
HJB6563	R003183160	7455-0	10/11/2015
HJB8289	R003183517	7587-0	12/11/2015
HJE1002	T037604141	5185-1	25/11/2015
HJG1819	T025501290	5550-0	25/11/2015
HJG3669	R003178364	7455-0	11/11/2015
HJI8304	R003180918	7455-0	07/11/2015
HJJ5375	R003176234	7455-0	08/11/2015
HJL9760	F001290325	6050-3	10/11/2015
HJN0477	R003178794	7587-0	11/11/2015
HJZ6139	R003182979	7455-0	12/11/2015
HKE2047	R003181753	7455-0	11/11/2015
HKF0989	R003183238	7587-0	12/11/2015
HKH6244	R003184919	7455-0	12/11/2015
HKI3264	R003180682	7455-0	12/11/2015
HKO4248	R003175219	7455-0	08/11/2015
HKQ6677	R003177728	7455-0	10/11/2015
HKQ6811	R003174035	7455-0	07/11/2015
HKT4255	R003180681	7455-0	12/11/2015
HKT4255	R003186150	7455-0	12/11/2015
HKT6550	R003174053	7455-0	07/11/2015
HLE8092	R003177618	7455-0	07/11/2015
HLE8882	R003175394	7455-0	08/11/2015
HLG4428	R003185664	7455-0	11/11/2015
HLH5693	R003178088	7455-0	08/11/2015
HLH5718	R003176652	7455-0	10/11/2015
HLH8791	R003174226	7455-0	07/11/2015
HLN9284	R003183404	7455-0	10/11/2015
HLX3827	R003186585	7455-0	12/11/2015
HLX4015	R003179824	7455-0	07/11/2015
HLX5876	R003177738	7455-0	10/11/2015
HMB3791	R003179635	7587-0	08/11/2015
HMF1023	R003176092	7455-0	08/11/2015
HMI3431	R003180277	7455-0	10/11/2015
HMI3596	R003180926	7455-0	07/11/2015
HMI3627	R003176198	7455-0	08/11/2015
HMI9048	T024700210	5185-1	25/11/2015
HMJ1139	R003177963	7587-0	10/11/2015
HMJ1139	R003176680	7587-0	10/11/2015
HMJ5865	R003177636	7455-0	07/11/2015
HMO3693	R003178897	7587-0	11/11/2015
HMR6499	R003180575	7455-0	11/11/2015
HMS6160	R003178629	7455-0	11/11/2015
HMY7147	R003178896	7587-0	11/11/2015
HMZ2363	R003185817	7455-0	10/11/2015
HMZ4007	R003177315	7455-0	10/11/2015
HMZ4842	R003182119	7455-0	08/11/2015
HNA2334	R003182339	7455-0	12/11/2015
HNI6707	R003179482	7455-0	13/11/2015
HNI7974	R003179752	7463-0	08/11/2015
HNI7974	R003180765	7455-0	08/11/2015
HNK9666	R003176199	7455-0	08/11/2015
HNP8474	R003177793	7455-0	10/11/2015
HNQ2495	R003178596	7455-0	11/11/2015
HNS9338	R003175540	7455-0	10/11/2015
HNT9649	R003183437	7455-0	10/11/2015
HNW9397	R003175785	7455-0	09/11/2015
HNY5074	R003179637	7587-0	08/11/2015
HOC3638	R003179640	7587-0	08/11/2015
HOD0471	R003177640	7455-0	07/11/2015
HOD0471	R003178071	7455-0	08/11/2015
HOD2134	R003175230	7455-0	08/11/2015
HOD3437	T035400377	6050-1	25/11/2015
HOD5017	R003182922	7587-0	12/11/2015
HOG9439	R003179639	7587-0	08/11/2015
HPH1340	R003183412	7455-0	10/11/2015
HPP2343	R003176798	7455-0	10/11/2015
HPV5368	R003184815	7455-0	11/11/2015
HSF6811	R003179097	7455-0	12/11/2015
HSH0012	R003174280	7455-0	07/11/2015
HTE7968	R003176866	7455-0	10/11/2015
HUV8426	R003181759	7455-0	11/11/2015
HWT3822	R003177765	7455-0	10/11/2015
HXS8531	R003178102	7455-0	08/11/2015
HYC5761	R003177907	7587-0	10/11/2015
HZM7637	R003174194	7455-0	07/11/2015
HZP6152	F001290442	6050-3	12/11/2015
HZS0699	R003174895	7455-0	09/11/2015
HZS7680	R003176261	7455-0	08/11/2015
HZS7858	R003177617	7455-0	07/11/2015
HZT4142	R003181780	7587-0	11/11/2015
HZT4498	T019104706	5185-1	25/11/2015
HZV8666	R003180909	7455-0	07/11/2015
HZW4013	R003180386	7455-0	10/11/2015
HZZ0459	R003177616	7455-0	07/11/2015
HZZ0459	F001290469	6050-3	07/11/2015
IAC2561	R003182663	7455-0	12/11/2015
IAD6401	R003186490	7455-0	12/11/2015
IAE7731	R003178223	7587-0	08/11/2015
IAF2100	R003181681	7455-0	08/11/2015
IAG7678	R003179312	7455-0	12/11/2015
IAI5507	R003176778	7455-0	10/11/2015
IAI8071	R003183138	7455-0	11/11/2015
IAJ1409	R003183558	7455-0	12/11/2015
IAK1676	T030103205	5703-0	25/11/2015
IAL1665	R003180514	7587-0	08/11/2015
IAL2396	R003175088	7455-0	08/11/2015
IAL9167	T046700113	7366-2	25/11/2015
IAM0404	R003180545	7587-0	11/11/2015
IAM4412	R003176238	7455-0	08/11/2015
IAM4412	R003181505	7455-0	10/11/2015
IAN9305	R003176660	7587-0	10/11/2015
IAN9305	R003177818	7587-0	10/11/2015
IAO3258	R003180897	7455-0	07/11/2015
IAO3258	F001290189	6050-3	07/11/2015
IAO3258	R003186291	7455-0	12/11/2015
IAO8550	T052100142	6041-2	25/11/2015
IAP0944	R003182802	7455-0	10/11/2015
IAP1982	T035800319	5185-1	25/11/2015
IAQ8550	T052100141	6041-2	25/11/2015
IBT3519	R003177935	7587-0	10/11/2015
IJB5055	R003180919	7455-0	07/11/2015
INN0822	R003179629	7587-0	08/11/2015
IRS6631	R003177968	7587-0	10/11/2015
IRS6631	R003177868	7587-0	10/11/2015
ITR6270	R003179089	7455-0	12/11/2015
IUC4076	T023702729	5380-0	24/11/2015
IVT7396	R003174033	7455-0	07/11/2015
JDX9800	R003180389	7455-0	10/11/2015
JEZ8451	R003175670	7455-0	10/11/2015
JFS1695	R003181309	7455-0	08/11/2015
JFU6260	R003173994	7455-0	07/11/2015
JFU6774	R003178792	7587-0	11/11/2015
JGO7356	R003177722	7455-0	10/11/2015
JGT8684	R003175094	7455-0	08/11/2015
JGX5234	R003176662	7587-0	10/11/2015
JGY2616	R003181607	7455-0	10/11/2015
JGY3152	T019402277	7366-2	25/11/2015
JHI0097	R003182328	7455-0	12/11/2015
JHI8739	R003181628	7587-0	10/11/2015
JHN7074	R003174419	7455-0	07/11/2015
JHR0244	R003175096	7455-0	08/11/2015
JHS4220	F001290196	6050-3	07/11/2015
JHW5109	R003178099	7463-0	08/11/2015
JHX4071	R003175967	7587-0	09/11/2015
JIP5452	R003187359	7455-0	12/11/2015
JIP8546	R003179527	7587-0	13/11/2015
JIR6088	R003183515	7587-0	12/11/2015
JIR6088	R003184269	7587-0	12/11/2015
JIR6509	R003175211	7463-0	08/11/2015
JIT8327	R003175248	7455-0	08/11/2015
JIZ3205	R003175585	7455-0	10/11/2015
JJC1673	R003181754	7455-0	11/11/2015
JJJ0682	R003178383	7587-0	11/11/2015
JKB2956	T034000080	7196-2	25/11/2015
JKB8668	R003184277	7587-0	12/11/2015
JKL7968	R003180913	7463-0	07/11/2015
JKM0141	R003184902	7455-0	11/11/2015
JKM4714	R003177947	7587-0	10/11/2015
JKM6264	R003177230	7463-0	10/11/2015
JKM6264	R003177299	7463-0	10/11/2015
JKP0358	R003181515	7455-0	10/11/2015
JKP7704	R003177824	7587-0	10/11/2015
JKS1407	R003176668	7587-0	10/11/2015
JKT2728	R003186529	7455-0	11/11/2015
JKT4058	R003177836	7587-0	10/11/2015
JKU1166	R003178569	7455-0	11/11/2015
JKU6138	R003176591	7455-0	10/11/2015
JKU6138	R003181369	7455-0	10/11/2015
JKV2450	T030400768	7366-2	25/11/2015
JKV8434	T037401261	5479-0	25/11/2015
JKV8766	T018001145	5452-1	25/11/2015
JKW2431	F001290445	6050-3	13/11/2015
JKX0068	R003184920	7455-0	12/11/2015
JKX4305	R003175111	7455-0	08/11/2015
JKX6853	R003177948	7587-0	10/11/2015
JKX9276	R003183239	7587-0	12/11/2015

PLACA	AIT	INFRACAO	DATA
JKY7900	R003176777	7455-0	10/11/2015
JKZ3331	R003183390	7455-0	10/11/2015
JKZ8712	T037604136	5185-1	25/11/2015
JKZ8827	R003184122	7587-0	12/11/2015
JKZ8827	R003184123	7455-0	12/11/2015
JKZ9477	R003179263	7455-0	12/11/2015
JLA9328	R003182944	7587-0	12/11/2015
JLA9986	T030103198	6866-2	25/11/2015
JLB6421	R003176090	7455-0	08/11/2015
JLC2093	R003178889	7587-0	11/11/2015
JLC2271	R003182938	7587-0	12/11/2015
JLC2871	R003184061	7463-0	12/11/2015
JLC4871	T019104715	5207-0	25/11/2015
JLC6241	R003181246	7455-0	08/11/2015
JLD8514	T037604138	5185-1	25/11/2015
JLE9613	R003176147	7455-0	08/11/2015
JLF3668	T054100187	7048-1	25/11/2015
JLF4781	R003182857	7455-0	11/11/2015
JLI6250	R003179948	7455-0	07/11/2015
JLK2206	T035400374	5452-1	25/11/2015
JLQ6997	R003187048	7455-0	11/11/2015
JLQ7277	R003174946	7455-0	08/11/2015
JLQ9641	F001290347	6050-3	07/11/2015
JLR4253	R003181786	7455-0	11/11/2015
JLR6751	R003178111	7455-0	08/11/2015
JLT8246	R003182937	7587-0	12/11/2015
JLT8246	R003184286	7587-0	12/11/2015
JLT9546	R003174114	7455-0	07/11/2015
JLW4959	R003184287	7587-0	12/11/2015
JLW5431	R003177372	7463-0	10/11/2015
JLW8285	R003182939	7587-0	12/11/2015
JLZ7494	T019104716	5207-0	25/11/2015
JMA2908	R003181306	7455-0	08/11/2015
JMB8743	R003178909	7587-0	11/11/2015
JMC8154	R003186702	7455-0	11/11/2015
JMD9835	R003175173	7455-0	08/11/2015
JME4161	R003186689	7455-0	10/11/2015
JME5982	R003182028	7455-0	13/11/2015
JME6990	R003174142	7455-0	07/11/2015
JMG6328	R003175172	7455-0	08/11/2015
JMG8794	R003174141	7455-0	07/11/2015
JMK4384	R003176087	7455-0	08/11/2015
JMK4959	T053900042	7366-2	26/11/2015
JML0379	R003177249	7455-0	10/11/2015
JML6450	R003181772	7455-0	11/11/2015
JML6450	R003181858	7463-0	11/11/2015
JML6450	R003181814	7455-0	11/11/2015
JMN0126	R003179493	7463-0	13/11/2015
JMN0316	R003184132	7455-0	12/11/2015
JMN3077	R003178147	7455-0	08/11/2015
JMN8279	R003175174	7455-0	08/11/2015
JMN8279	R003174233	7455-0	07/11/2015
JMN8496	R003175378	7455-0	08/11/2015
JMO4350	R003181632	7587-0	10/11/2015
JMO7107	R003182229	7455-0	11/11/2015
JMO7352	R003176150	7455-0	08/11/2015
JMO7352	R003180927	7455-0	07/11/2015
JMO7729	R003184941	7455-0	12/11/2015
JMO7931	R003174997	7455-0	08/11/2015
JMO8157	R003179212	7455-0	12/11/2015
JMP4701	R003179222	7455-0	12/11/2015
JMQ3377	R003176086	7455-0	08/11/2015
JMQ4690	R003181231	7455-0	08/11/2015
JMQ4815	R003175171	7455-0	08/11/2015
JMR2294	R003184244	7455-0	11/11/2015
JMS7471	R003179068	7455-0	12/11/2015
JMS7882	T037700272	6050-1	25/11/2015
JMS8534	R003176865	7455-0	10/11/2015
JMS9274	R003175377	7455-0	08/11/2015
JMS9946	T019104768	5185-1	25/11/2015
JMT6412	R003178343	7455-0	11/11/2015
JMT7355	R003183168	7455-0	10/11/2015
JMT7583	R003182813	7455-0	10/11/2015
JMT7583	R003184932	7455-0	12/11/2015
JMU8749	R003181230	7455-0	08/11/2015
JMV3901	R003178552	7455-0	11/11/2015
JMV3961	R003177954	7587-0	10/11/2015
JMV9921	R003186813	7455-0	11/11/2015
JMW1557	R003183407	7455-0	10/11/2015
JMX8848	R003174039	7455-0	07/11/2015
JMY1757	R003178033	7463-0	08/11/2015
JMY4478	R003176681	7587-0	10/11/2015
JMY4478	R003177854	7587-0	10/11/2015
JMY5081	R003174402	7455-0	07/11/2015
JMY9010	R003176624	7455-0	10/11/2015
JMZ4233	R003184290	7587-0	12/11/2015
JMZ8753	C025535246	5738-0	10/11/2015
JMZ9977	R003183752	7455-0	11/11/2015
JNA0394	R003181547	7455-0	10/11/2015
JNA2333	R003183408	7455-0	10/11/2015
JNA6056	R003181657	7455-0	08/11/2015
JNB3007	T021800196	7234-0	20/11/2015
JNB3916	R003187358	7455-0	12/11/2015

PLACA	AIT	INFRACAO	DATA
JNB5818	R003178620	7455-0	11/11/2015
JNB6550	R003178902	7587-0	11/11/2015
JNB6999	R003176142	7455-0	08/11/2015
JNE2992	R003177965	7587-0	10/11/2015
JNF1028	R003179453	7455-0	13/11/2015
JNF1042	T054100189	7234-0	25/11/2015
JNF1334	R003178759	7455-0	11/11/2015
JNF3369	R003179961	7455-0	07/11/2015
JNF6219	T041100380	5452-1	25/11/2015
JNF6219	T041100382	5568-0	25/11/2015
JNG7780	T036400480	6050-3	26/11/2015
JNG9500	R003177673	7455-0	10/11/2015
JNI4631	R003181228	7455-0	08/11/2015
JNI4631	R003181384	7463-0	10/11/2015
JNI6639	R003183575	7455-0	12/11/2015
JNJ7566	R003174143	7455-0	07/11/2015
JNJ8356	R003179090	7455-0	12/11/2015
JNJ8372	C020580879	5665-0	20/11/2015
JNK2454	C022013794	5738-0	11/11/2015
JNK9085	R003180731	7455-0	13/11/2015
JNM0182	R003175176	7455-0	08/11/2015
JNM1425	F001290515	6050-3	08/11/2015
JNM6764	R003175229	7455-0	08/11/2015
JNN1604	R003183146	7455-0	11/11/2015
JNN8976	R003182950	7455-0	12/11/2015
JNN9832	R003177855	7587-0	10/11/2015
JNO6160	R003177856	7587-0	10/11/2015
JNO6775	R003181922	7455-0	12/11/2015
JNO6775	R003180586	7455-0	11/11/2015
JNP1312	T019104765	5185-1	25/11/2015
JNP3601	T023702762	5452-1	24/11/2015
JNP4910	R003178599	7455-0	11/11/2015
JNP4910	R003181812	7455-0	11/11/2015
JNP5227	T037401257	5479-0	25/11/2015
JNP5572	R003175018	7455-0	08/11/2015
JNP8630	R003179630	7587-0	08/11/2015
JNQ7063	R003186113	7455-0	10/11/2015
JNQ7647	R003181648	7455-0	07/11/2015
JNQ9181	T022501203	5991-0	25/11/2015
JNQ9851	R003177308	7455-0	10/11/2015
JNR2527	R003181633	7587-0	10/11/2015
JNR2945	R003176093	7455-0	08/11/2015
JNR3900	R003176628	7455-0	10/11/2015
JNR4218	R003183164	7455-0	10/11/2015
JNR5076	R003174074	7455-0	07/11/2015
JNR5634	R003181634	7587-0	10/11/2015
JNR5634	R003181876	7587-0	11/11/2015
JNR6749	T035800304	5720-0	25/11/2015
JNS2202	R003175175	7455-0	08/11/2015
JNS2800	R003177294	7455-0	10/11/2015
JNS2819	F001290207	6050-3	10/11/2015
JNS2963	F001290371	6050-3	11/11/2015
JNS3888	R003175177	7455-0	08/11/2015
JNS6852	R003180536	7455-0	11/11/2015
JNS6852	R003186071	7463-0	11/11/2015
JNT7414	R003180351	7455-0	10/11/2015
JNU2778	F001290522	6050-3	10/11/2015
JNU5026	R003176629	7455-0	10/11/2015
JNU6706	T049500032	5185-1	25/11/2015
JNU7813	R003181674	7455-0	08/11/2015
JNU7813	R003181276	7455-0	08/11/2015
JNU8210	T019104712	5185-1	25/11/2015
JNU8757	T048900101	5487-0	26/11/2015
JNV4543	R003179006	7455-0	11/11/2015
JNV6459	R003174004	7455-0	07/11/2015
JNV8453	R003179944	7455-0	07/11/2015
JNW0588	R003180843	7455-0	07/11/2015
JNW2020	T055100054	5215-2	25/11/2015
JNX0812	R003178607	7455-0	11/11/2015
JNX4049	R003182926	7587-0	12/11/2015
JNX4114	F001290399	6050-3	11/11/2015
JNY0968	R003176201	7455-0	08/11/2015
JNY1897	T019402194	5193-0	25/11/2015
JNY2165	R003176200	7455-0	08/11/2015
JNY2165	R003180450	7455-0	10/11/2015
JNY2692	R003181586	7455-0	07/11/2015
JNY2971	R003174151	7455-0	07/11/2015
JNY2971	R003182845	7455-0	11/11/2015
JNY3810	R003175581	7455-0	10/11/2015
JNY4233	R003179483	7455-0	13/11/2015
JNY5084	R003177379	7455-0	10/11/2015
JNY8466	R003176654	7455-0	10/11/2015
JNZ2555	R003178901	7587-0	11/11/2015
JNZ8863	T030400764	5185-2	25/11/2015
JNZ8893	T029103882	7366-2	26/11/2015
JOA1884	F001290231	6050-3	08/11/2015
JOA7568	R003179023	7455-0	11/11/2015
JOB2430	F001290342	6050-3	10/11/2015
JOB7070	R003186143	7455-0	11/11/2015
JOC1876	R003174984	7455-0	08/11/2015
JOC2126	R003181837	7455-0	11/11/2015
JOC2126	R003181968	7455-0	12/11/2015
JOE7644	R003187164	7455-0	12/11/2015

PLACA	AIT	INFRACAO	DATA
JOE8374	R003178618	7463-0	11/11/2015
JOE9167	R003177674	7455-0	10/11/2015
JOF3406	R003186043	7587-0	12/11/2015
JOF6439	R003175019	7455-0	08/11/2015
JOF6995	R003187357	7455-0	12/11/2015
JOF7910	R003181472	7455-0	09/11/2015
JOG3510	R003177858	7587-0	10/11/2015
JOG4164	R003178673	7455-0	11/11/2015
JOG4421	R003176143	7455-0	08/11/2015
JOG4421	R003184245	7455-0	11/11/2015
JOG4709	R003179308	7455-0	12/11/2015
JOG4807	R003181541	7455-0	10/11/2015
JOG4906	C015242458	5878-0	13/11/2015
JOG6321	R003182230	7455-0	11/11/2015
JOG6383	R003179642	7587-0	08/11/2015
JOG6450	T037604140	5185-1	25/11/2015
JOG6870	R003179275	7455-0	12/11/2015
JOG7058	R003187049	7455-0	12/11/2015
JOG7265	R003176118	7463-0	08/11/2015
JOG7411	R003174240	7455-0	07/11/2015
JOG7703	R003174075	7455-0	07/11/2015
JOG7775	R003182849	7455-0	11/11/2015
JOG7781	R003174237	7463-0	07/11/2015
JOG7813	R003174229	7455-0	07/11/2015
JOG9189	R003185432	7455-0	11/11/2015
JOG9223	R003174230	7455-0	07/11/2015
JOG9675	R003174236	7455-0	07/11/2015
JOG9832	R003174105	7455-0	07/11/2015
JOH7225	R003184142	7455-0	12/11/2015
JOI9542	R003178537	7455-0	11/11/2015
JOJ2428	R003184828	7587-0	12/11/2015
JOJ2640	R003180377	7463-0	10/11/2015
JOJ2865	R003175180	7455-0	08/11/2015
JOJ2865	R003175181	7455-0	08/11/2015
JOJ3057	R003175599	7455-0	10/11/2015
JOK0838	R003179376	7455-0	12/11/2015
JOK2915	R003175179	7455-0	08/11/2015
JOK6302	R003181996	7455-0	12/11/2015
JOK6439	R003182846	7455-0	11/11/2015
JOK7162	F001290468	6050-3	08/11/2015
JOK9416	R003177967	7587-0	10/11/2015
JOL2300	R003177966	7587-0	10/11/2015
JOL4969	T041100384	5452-1	25/11/2015
JOM0869	R003179274	7455-0	12/11/2015
JOM0964	R003182848	7455-0	11/11/2015
JOM3477	R003182923	7587-0	12/11/2015
JOM3823	R003177742	7455-0	10/11/2015
JOM3898	R003178363	7455-0	11/11/2015
JOM5549	R003175598	7455-0	10/11/2015
JOM6776	R003183439	7455-0	10/11/2015
JOM8134	R003183409	7455-0	10/11/2015
JOM8679	R003178010	7455-0	07/11/2015
JOM9017	R003175671	7463-0	10/11/2015
JOM9423	R003178396	7587-0	11/11/2015
JOM9823	R003176692	7587-0	10/11/2015
JON8999	R003176693	7587-0	10/11/2015
JON8999	R003177960	7587-0	10/11/2015
JOO5455	T054100193	7234-0	25/11/2015
JOP2129	R003185431	7455-0	11/11/2015
JOP2385	T037604142	7366-2	25/11/2015
JOP5028	R003178696	7455-0	11/11/2015
JOQ2924	T029103873	5185-1	25/11/2015
JOR2173	R003174140	7455-0	07/11/2015
JOT0100	R003184946	7455-0	12/11/2015
JOT0988	R003174106	7455-0	07/11/2015
JOT2066	R003180259	7455-0	08/11/2015
JOT2946	R003179641	7587-0	08/11/2015
JOT3577	R003184938	7455-0	12/11/2015
JOT6117	R003174395	7455-0	07/11/2015
JOT6456	R003180284	7455-0	10/11/2015
JOT7951	R003184329	7455-0	12/11/2015
JOT8721	F001290373	6050-3	11/11/2015
JOT8778	R003174148	7455-0	07/11/2015
JOT8978	R003175526	7587-0	10/11/2015
JOU0526	R003179238	7455-0	12/11/2015
JOU2393	R003183753	7455-0	11/11/2015
JOU2512	R003176130	7455-0	08/11/2015
JOU2623	R003178868	7587-0	11/11/2015
JOU8307	R003175371	7455-0	08/11/2015
JOU8871	R003183410	7455-0	10/11/2015
JOU8955	R003183438	7455-0	10/11/2015
JOV7045	T021001050	5452-1	25/11/2015
JOV9151	T030103207	5185-1	25/11/2015
JOW0852	R003174404	7455-0	07/11/2015
JOW8828	C024925747	5541-1	15/11/2015
JOW9340	R003178913	7587-0	11/11/2015
JOW9340	R003178397	7587-0	11/11/2015
JOX5604	R003180486	7455-0	08/11/2015
JOX5604	R003180242	7455-0	08/11/2015
JOX9331	R003179875	7455-0	07/11/2015
JOY3961	R003175372	7455-0	08/11/2015
JOZ1080	R003176655	7455-0	10/11/2015
JOZ1795	R003186389	7455-0	11/11/2015

DIÁRIO OFICIAL DO MUNICÍPIO

PLACA	AIT	INFRACAO	DATA
JOZ2426	R003179036	7455-0	12/11/2015
JOZ4220	T054500039	7366-2	25/11/2015
JOZ5900	T029800524	7366-2	25/11/2015
JOZ6139	R003176144	7455-0	08/11/2015
JOZ6514	R003180695	7455-0	12/11/2015
JOZ6554	R003175020	7455-0	08/11/2015
JOZ9851	R003178914	7587-0	11/11/2015
JPA1777	R003181245	7455-0	08/11/2015
JPA6292	R003179092	7455-0	12/11/2015
JPA6566	R003178548	7455-0	11/11/2015
JPA7481	R003179645	7587-0	08/11/2015
JPA8392	R003182128	7455-0	08/11/2015
JPA9461	R003179039	7455-0	12/11/2015
JPB0005	T016900331	5185-1	25/11/2015
JPB5025	R003182915	7587-0	12/11/2015
JPB7968	R003181879	7587-0	11/11/2015
JPB7978	R003179024	7455-0	11/11/2015
JPB7978	R003175362	7455-0	08/11/2015
JPB8132	R003181913	7455-0	12/11/2015
JPB8132	R003182030	7455-0	13/11/2015
JPB8173	R003181906	7455-0	12/11/2015
JPB8298	R003180355	7455-0	10/11/2015
JPB8821	T054100188	7234-0	25/11/2015
JPB9705	T023500569	5991-0	26/11/2015
JPC2746	R003179091	7455-0	12/11/2015
JPC3006	R003178908	7587-0	11/11/2015
JPC3309	R003178515	7455-0	11/11/2015
JPC3685	R003185959	7455-0	12/11/2015
JPC4438	R003179183	7455-0	12/11/2015
JPC6216	R003185436	7455-0	11/11/2015
JPC7546	R003178609	7455-0	11/11/2015
JPC8196	F001290197	6050-3	07/11/2015
JPC8323	R003182039	7455-0	13/11/2015
JPC8542	T023300662	7366-2	26/11/2015
JPC9066	R003178165	7455-0	08/11/2015
JPD1244	R003179772	7455-0	07/11/2015
JPD4907	R003179380	7455-0	12/11/2015
JPD5343	R003175427	7455-0	08/11/2015
JPD5597	R003182948	7455-0	12/11/2015
JPD6823	T037604115	5185-1	25/11/2015
JPD7365	R003174154	7455-0	07/11/2015
JPD8410	R003174950	7455-0	08/11/2015
JPD9234	R003179337	7455-0	12/11/2015
JPD9482	R003174157	7455-0	07/11/2015
JPD9842	R003182034	7455-0	13/11/2015
JPE0376	R003177641	7455-0	07/11/2015
JPE2552	T018600759	5452-5	26/11/2015
JPE4105	T037604146	5185-1	25/11/2015
JPE4665	R003177971	7587-0	10/11/2015
JPE5168	F001290536	6050-3	10/11/2015
JPE6442	T011901925	5185-1	26/11/2015
JPE6970	R003181713	7455-0	08/11/2015
JPE7224	R003187426	7455-0	12/11/2015
JPE7727	T037604083	7366-2	24/11/2015
JPE8003	R003177227	7463-0	10/11/2015
JPF1130	R003179753	7455-0	08/11/2015
JPF1159	R003181376	7587-0	10/11/2015
JPF2378	R003182919	7587-0	12/11/2015
JPF2506	R003175231	7463-0	08/11/2015
JPF3371	F001290544	6050-3	11/11/2015
JPF5866	R003175430	7455-0	08/11/2015
JPF6277	R003175559	7455-0	10/11/2015
JPF6419	R003186530	7455-0	11/11/2015
JPF6940	R003186042	7587-0	12/11/2015
JPF7220	R003178870	7587-0	11/11/2015
JPF9148	R003175426	7455-0	08/11/2015
JPF9621	R003181905	7455-0	12/11/2015
JPF9644	R003178911	7587-0	11/11/2015
JPG0485	T041100378	5452-1	25/11/2015
JPG3285	R003182203	7455-0	11/11/2015
JPG3429	T037401258	5479-0	25/11/2015
JPG4511	R003174238	7463-0	07/11/2015
JPG5275	R003178640	7455-0	11/11/2015
JPG5395	R003182043	7455-0	13/11/2015
JPG5493	R003175667	7455-0	10/11/2015
JPG5695	R003182343	7455-0	12/11/2015
JPG5695	R003184238	7455-0	11/11/2015
JPG6214	R003181718	7455-0	08/11/2015
JPG6583	R003183417	7455-0	10/11/2015
JPG7220	F001290366	6050-3	11/11/2015
JPG8686	R003181793	7455-0	11/11/2015
JPG9291	T011901926	5185-1	26/11/2015
JPG9312	R003180929	7455-0	07/11/2015
JPG9312	R003180930	7455-0	07/11/2015
JPG9443	P002313623	5819-6	21/11/2015
JPH0010	R003178411	7587-0	11/11/2015
JPH0449	R003181878	7587-0	11/11/2015
JPH1002	R003179963	7463-0	07/11/2015
JPH1326	R003184808	7455-0	11/11/2015
JPH1658	R003178765	7455-0	11/11/2015
JPH1735	F001290454	6050-3	13/11/2015
JPH3417	T019402226	7366-2	25/11/2015
JPH3549	R003180876	7455-0	07/11/2015
JPH3628	R003182917	7587-0	12/11/2015
JPH5431	R003174951	7455-0	08/11/2015
JPH5633	F001290548	6050-3	11/11/2015
JPH8632	R003185960	7455-0	12/11/2015
JPH8991	R003174249	7455-0	07/11/2015
JPH9127	T021800200	7366-2	25/11/2015
JPH9353	R003179120	7455-0	12/11/2015
JPI0708	R003181213	7455-0	08/11/2015
JPI4533	R003176193	7455-0	08/11/2015
JPI5328	R003183413	7455-0	10/11/2015
JPI6540	R003175366	7455-0	08/11/2015
JPI7925	R003176192	7455-0	08/11/2015
JPI8962	R003177319	7455-0	10/11/2015
JPJ0086	R003175434	7455-0	08/11/2015
JPJ0086	R003186263	7455-0	12/11/2015
JPJ0795	R003177647	7455-0	07/11/2015
JPJ0849	R003175600	7455-0	10/11/2015
JPJ0926	F001290354	6050-3	07/11/2015
JPJ1873	R003180287	7455-0	10/11/2015
JPJ3523	T019402205	5185-1	25/11/2015
JPJ3797	R003181890	7455-0	11/11/2015
JPJ4408	R003184105	7587-0	12/11/2015
JPJ6585	R003179538	7587-0	13/11/2015
JPJ7255	R003179038	7455-0	12/11/2015
JPJ9663	R003182141	7455-0	07/11/2015
JPK0133	R003179876	7455-0	07/11/2015
JPK0486	R003177972	7587-0	10/11/2015
JPK1076	T019402285	7366-2	25/11/2015
JPK1699	T021800201	5835-0	25/11/2015
JPK2929	R003178919	7587-0	11/11/2015
JPK3299	R003178678	7455-0	11/11/2015
JPK3796	R003181757	7455-0	11/11/2015
JPK3858	T043500100	7366-2	25/11/2015
JPK4553	T037604125	7366-2	25/11/2015
JPK4967	R003177860	7587-0	10/11/2015
JPK5912	R003178918	7587-0	11/11/2015
JPK6968	R003174243	7455-0	07/11/2015
JPL1900	T041700562	7366-2	25/11/2015
JPL2167	T052100149	6041-2	25/11/2015
JPL2373	R003182909	7587-0	12/11/2015
JPL2597	R003179646	7587-0	08/11/2015
JPL2683	R003175363	7455-0	08/11/2015
JPL3417	T037604133	5185-1	25/11/2015
JPL4429	R003181389	7455-0	10/11/2015
JPL5000	F001290365	6050-3	11/11/2015
JPL5114	R003177313	7463-0	10/11/2015
JPL5114	T035700290	5487-0	25/11/2015
JPL5126	R003177969	7587-0	10/11/2015
JPL5367	R003179561	7587-0	13/11/2015
JPL6712	R003184807	7455-0	11/11/2015
JPL6987	R003176657	7455-0	10/11/2015
JPL7375	R003182123	7463-0	08/11/2015
JPL8160	T037604124	5185-1	25/11/2015
JPL8738	R003184944	7455-0	12/11/2015
JPL9412	R003181351	7455-0	08/11/2015
JPM0700	R003174150	7455-0	07/11/2015
JPM1506	R003174406	7455-0	07/11/2015
JPM5116	R003176088	7455-0	08/11/2015
JPM5364	R003178327	7587-0	11/11/2015
JPM5618	F001290543	6050-3	11/11/2015
JPM5958	R003176791	7455-0	10/11/2015
JPM6788	R003174247	7455-0	07/11/2015
JPM6788	R003174248	7455-0	07/11/2015
JPM7682	R003184335	7455-0	12/11/2015
JPM8721	R003177373	7455-0	10/11/2015
JPM9237	R003182045	7455-0	13/11/2015
JPM9640	R003182918	7587-0	12/11/2015
JPM9969	R003178726	7455-0	11/11/2015
JPM9969	R003185362	7455-0	11/11/2015
JPN1432	R003175643	7455-0	10/11/2015
JPN3236	T037604117	5185-1	25/11/2015
JPN5898	R003187370	7455-0	12/11/2015
JPN6783	R003181215	7455-0	08/11/2015
JPN6817	R003174040	7455-0	07/11/2015
JPN8638	R003174147	7455-0	07/11/2015
JPN8865	R003175370	7455-0	08/11/2015
JPN9342	R003181583	7455-0	07/11/2015
JPO0060	R003173991	7455-0	07/11/2015
JPO0161	R003181981	7455-0	12/11/2015
JPO0476	R003175432	7455-0	08/11/2015
JPO1323	R003178608	7455-0	11/11/2015
JPO2307	R003174405	7455-0	07/11/2015
JPO2466	R003175429	7463-0	08/11/2015
JPO3164	R003181400	7455-0	10/11/2015
JPO3464	R003184059	7455-0	12/11/2015
JPO3582	R003180483	7463-0	08/11/2015
JPO4360	F001290367	6050-3	11/11/2015
JPO5061	R003181877	7587-0	11/11/2015
JPO5665	R003184337	7455-0	12/11/2015
JPO6040	R003177625	7455-0	07/11/2015
JPO6045	R003174244	7455-0	07/11/2015
JPO6183	R003179537	7587-0	13/11/2015
JPO7583	R003180361	7455-0	10/11/2015
JPO7645	R003182841	7455-0	11/11/2015
JPO7885	R003180358	7455-0	10/11/2015
JPO8065	R003174235	7455-0	07/11/2015
JPO8298	R003181599	7455-0	10/11/2015
JPO8350	R003187420	7455-0	11/11/2015
JPO8572	T049500037	5185-1	25/11/2015
JPO8755	R003175367	7455-0	08/11/2015
JPP0080	T036000130	7366-2	26/11/2015
JPP0139	R003175424	7455-0	08/11/2015
JPP0223	R003181540	7455-0	10/11/2015
JPP0223	R003181363	7455-0	10/11/2015
JPP0435	T012900582	5185-1	25/11/2015
JPP1101	R003179150	7455-0	12/11/2015
JPP1337	R003179170	7455-0	12/11/2015
JPP1922	T048900100	5487-0	26/11/2015
JPP3127	R003181830	7455-0	11/11/2015
JPP3172	R003174155	7455-0	07/11/2015
JPP3226	R003177847	7587-0	10/11/2015
JPP4686	R003175436	7455-0	08/11/2015
JPP4715	R003175007	7455-0	08/11/2015
JPP4974	R003178403	7587-0	11/11/2015
JPP4974	R003178922	7587-0	11/11/2015
JPP5124	R003174146	7455-0	07/11/2015
JPP5133	R003181399	7463-0	10/11/2015
JPP5285	R003175639	7455-0	10/11/2015
JPP6021	R003175374	7455-0	08/11/2015
JPP6227	R003180477	7455-0	08/11/2015
JPP7427	R003181375	7587-0	10/11/2015
JPP7427	R003181776	7587-0	11/11/2015
JPP7427	R003187149	7587-0	12/11/2015
JPP8861	T032900069	5380-0	20/11/2015
JPP9162	T011901919	5991-0	26/11/2015
JPP9367	R003174649	7587-0	09/11/2015
JPP9438	R003180263	7455-0	08/11/2015
JPQ0877	T012200639	7366-2	25/11/2015
JPQ1026	R003185464	7455-0	11/11/2015
JPQ1299	R003183172	7455-0	10/11/2015
JPQ1498	R003186475	7455-0	11/11/2015
JPQ1528	R003174078	7455-0	07/11/2015
JPQ1777	R003174089	7455-0	07/11/2015
JPQ2277	R003182992	7455-0	12/11/2015
JPQ2491	R003177744	7455-0	10/11/2015
JPQ3055	T037604143	5185-1	25/11/2015
JPQ4280	R003186247	7455-0	11/11/2015
JPQ5711	R003180716	7463-0	13/11/2015
JPQ6050	R003175232	7455-0	08/11/2015
JPQ6395	R003184336	7455-0	12/11/2015
JPQ6585	R003175234	7455-0	08/11/2015
JPQ6794	T035400373	5452-1	25/11/2015
JPQ6809	R003180928	7455-0	07/11/2015
JPQ7055	C020590955	5665-0	20/11/2015
JPQ8525	R003181214	7455-0	08/11/2015
JPQ8612	T019104750	5550-0	25/11/2015
JPQ8696	P002302705	5517-1	23/11/2015
JPQ9455	R003176799	7455-0	10/11/2015
JPR0225	R003179257	7455-0	12/11/2015
JPR0651	R003187454	7455-0	10/11/2015
JPR2167	R003176685	7587-0	10/11/2015
JPR2840	R003183577	7455-0	12/11/2015
JPR3639	R003177318	7455-0	10/11/2015
JPR5583	R003178727	7455-0	11/11/2015
JPR5742	R003182842	7455-0	11/11/2015
JPR8596	T049500036	5185-1	25/11/2015
JPR9341	R003180558	7455-0	11/11/2015
JPS0043	T037604100	5185-1	24/11/2015
JPS0099	T041100374	5568-0	25/11/2015
JPS0419	R003183440	7455-0	10/11/2015
JPS0571	T029103877	5452-1	26/11/2015
JPS0678	R003175433	7455-0	08/11/2015
JPS0678	R003174156	7455-0	07/11/2015
JPS0712	R003185463	7455-0	11/11/2015
JPS2804	R003184818	7587-0	12/11/2015
JPS3029	R003177256	7455-0	10/11/2015
JPS3253	T041100376	5452-1	25/11/2015
JPS3253	T041100377	5452-1	25/11/2015
JPS3790	R003175438	7455-0	08/11/2015
JPS4504	R003180139	7455-0	10/11/2015
JPS5073	R003181374	7587-0	10/11/2015
JPS5073	R003181635	7587-0	10/11/2015
JPS5584	T054000070	7366-2	25/11/2015
JPS5660	F001290462	6050-3	08/11/2015
JPS5951	R003181372	7455-0	10/11/2015
JPS6533	R003175375	7455-0	08/11/2015
JPS7070	R003175361	7455-0	08/11/2015
JPS7385	R003178462	7455-0	11/11/2015
JPS7647	R003175008	7455-0	08/11/2015
JPS8665	R003174242	7455-0	07/11/2015
JPS9461	R003181318	7455-0	08/11/2015
JPS9713	R003186699	7455-0	11/11/2015
JPS9990	R003177228	7455-0	10/11/2015
JPT0070	R003174119	7455-0	07/11/2015
JPT0254	R003179209	7455-0	12/11/2015
JPT1888	R003181307	7455-0	08/11/2015

PLACA	AIT	INFRACAO	DATA
JPT2444	T054000071	5452-1	25/11/2015
JPT3895	R003179832	7455-0	07/11/2015
JPT3897	R003181334	7455-0	08/11/2015
JPT4145	R003181095	7455-0	10/11/2015
JPT4830	R003179239	7455-0	12/11/2015
JPT4914	T041100368	5452-1	25/11/2015
JPT5002	R003178297	7587-0	11/11/2015
JPT5293	T019104755	5185-1	25/11/2015
JPT5902	R003181235	7455-0	08/11/2015
JPT5990	R003176761	7587-0	10/11/2015
JPT5990	T012200640	5509-0	25/11/2015
JPT6136	R003179213	7455-0	12/11/2015
JPT6510	R003187425	7455-0	11/11/2015
JPT6914	R003177317	7455-0	10/11/2015
JPT7299	R003187150	7587-0	12/11/2015
JPT8463	R003187094	7455-0	12/11/2015
JPT8557	R003182035	7455-0	13/11/2015
JPT8960	R003181397	7455-0	10/11/2015
JPT8960	R003187360	7455-0	11/11/2015
JPT9015	R003181525	7455-0	10/11/2015
JPT9946	F001290825	6050-3	12/11/2015
JPU1567	R003177626	7455-0	07/11/2015
JPU3366	R003184945	7455-0	12/11/2015
JPU7000	R003178090	7455-0	08/11/2015
JPU7777	T037700274	5509-0	25/11/2015
JPV1388	T011901918	7048-1	26/11/2015
JPV3665	T019104757	5207-0	25/11/2015
JPV4594	T019104717	5207-0	25/11/2015
JPV4659	R003175428	7463-0	08/11/2015
JPV5498	R003187427	7455-0	12/11/2015
JPV5659	R003179484	7455-0	13/11/2015
JPV5722	R003174073	7455-0	07/11/2015
JPV6259	R003174245	7455-0	07/11/2015
JPV7042	R003178764	7463-0	11/11/2015
JPV7558	R003174954	7455-0	08/11/2015
JPV7569	R003178912	7587-0	11/11/2015
JPV7569	R003178402	7587-0	11/11/2015
JPV8162	R003175368	7455-0	08/11/2015
JPV8308	F001290225	6050-3	10/11/2015
JPV9976	R003182910	7587-0	12/11/2015
JPV9993	R003178035	7455-0	08/11/2015
JPW1282	R003187047	7463-0	11/11/2015
JPW1449	R003177743	7455-0	10/11/2015
JPW3585	R003174979	7455-0	08/11/2015
JPW4991	R003182055	7455-0	13/11/2015
JPW4991	R003181929	7455-0	12/11/2015
JPW6768	T010800270	5452-1	24/11/2015
JPW9048	T019104699	5959-1	25/11/2015
JPX0464	R003180904	7463-0	07/11/2015
JPX0510	R003178626	7455-0	11/11/2015
JPX0861	R003175369	7455-0	08/11/2015
JPX0861	R003175233	7455-0	08/11/2015
JPX0917	R003178869	7587-0	11/11/2015
JPX0918	R003185437	7455-0	11/11/2015
JPX1711	T019402254	7366-2	25/11/2015
JPX1993	R003181597	7455-0	10/11/2015
JPX2028	R003184943	7455-0	12/11/2015
JPX3087	R003175435	7455-0	08/11/2015
JPX3528	R003182916	7587-0	12/11/2015
JPX3545	R003175376	7455-0	08/11/2015
JPX3864	R003180123	7587-0	10/11/2015
JPX3864	R003186217	7587-0	12/11/2015
JPX4281	R003183441	7455-0	10/11/2015
JPX4354	R003177970	7587-0	10/11/2015
JPX4682	R003174041	7455-0	07/11/2015
JPX5291	R003174009	7455-0	07/11/2015
JPX5585	R003179490	7455-0	13/11/2015
JPX5652	R003180868	7455-0	07/11/2015
JPX5652	R003180934	7463-0	07/11/2015
JPX5652	R003186687	7455-0	10/11/2015
JPX6637	R003179188	7455-0	12/11/2015
JPX6997	R003176696	7587-0	10/11/2015
JPX8759	R003175009	7455-0	08/11/2015
JPX8785	R003175364	7455-0	08/11/2015
JPX8829	R003179206	7455-0	12/11/2015
JPX9559	R003186685	7455-0	10/11/2015
JPX9787	T018501472	5509-0	25/11/2015
JPX9787	T018501473	5835-0	25/11/2015
JPX9808	T041100371	5452-1	25/11/2015
JPY0612	R003181388	7455-0	10/11/2015
JPY1002	R003182840	7455-0	11/11/2015
JPY1351	F001290350	6050-3	10/11/2015
JPY1888	R003184237	7455-0	11/11/2015
JPY1997	R003183415	7455-0	10/11/2015
JPY1997	R003186688	7455-0	10/11/2015
JPY3208	R003185341	7455-0	11/11/2015
JPY3589	R003176858	7471-0	10/11/2015
JPY3780	R003182843	7455-0	11/11/2015
JPY3885	R003180666	7455-0	12/11/2015
JPY6861	R003175431	7455-0	08/11/2015
JPY7918	R003184942	7455-0	12/11/2015
JPY8321	F001290346	6050-3	10/11/2015
JPY8481	R003179338	7455-0	12/11/2015
JPY8597	R003183414	7455-0	10/11/2015
JPY9416	R003180378	7455-0	10/11/2015
JPY9502	R003181222	7455-0	08/11/2015
JPY9587	R003178923	7587-0	11/11/2015
JPZ0139	T049500033	5185-1	25/11/2015
JPZ1852	R003179063	7455-0	12/11/2015
JPZ2765	F001290402	6050-3	11/11/2015
JPZ2922	F001290337	6050-3	10/11/2015
JPZ3167	R003179189	7455-0	12/11/2015
JPZ3602	T035700288	5541-2	25/11/2015
JPZ8690	R003175437	7455-0	08/11/2015
JPZ8799	R003182091	7587-0	08/11/2015
JPZ9338	R003178034	7455-0	08/11/2015
JPZ9661	R003176792	7455-0	10/11/2015
JQB0385	R003179190	7455-0	12/11/2015
JQB0955	R003184834	7587-0	12/11/2015
JQB3704	R003174980	7455-0	08/11/2015
JQB4041	R003174254	7463-0	07/11/2015
JQB4293	R003174110	7455-0	07/11/2015
JQB4354	T041100372	5568-0	25/11/2015
JQB4391	R003180429	7455-0	07/11/2015
JQB5154	F001290459	6050-3	13/11/2015
JQB5744	T024501000	5541-2	25/11/2015
JQB5969	R003174261	7455-0	07/11/2015
JQB6245	T041100364	5568-0	25/11/2015
JQB6716	R003174252	7455-0	07/11/2015
JQB7180	R003186566	7455-0	10/11/2015
JQB8054	F001290507	6050-3	08/11/2015
JQB8068	R003179878	7455-0	07/11/2015
JQB8480	R003174163	7455-0	07/11/2015
JQB8959	R003178638	7455-0	11/11/2015
JQB8969	R003176610	7455-0	10/11/2015
JQB8977	F001290226	6050-3	10/11/2015
JQB9892	T023300659	5452-1	26/11/2015
JQB9935	T013800226	5550-0	25/11/2015
JQC2437	R003175000	7455-0	08/11/2015
JQD0261	R003182947	7455-0	12/11/2015
JQD0601	R003181325	7455-0	08/11/2015
JQD0875	R003182185	7455-0	10/11/2015
JQD3000	R003179064	7455-0	12/11/2015
JQD3580	R003174266	7455-0	07/11/2015
JQD3603	R003175235	7455-0	08/11/2015
JQD3605	R003175551	7455-0	10/11/2015
JQD4309	R003174250	7455-0	07/11/2015
JQD4309	R003182222	7455-0	11/11/2015
JQD5632	R003175744	7455-0	09/11/2015
JQD5806	T036400478	7366-2	25/11/2015
JQE0932	R003178926	7587-0	11/11/2015
JQE0932	R003178416	7587-0	11/11/2015
JQF1772	R003175357	7455-0	08/11/2015
JQF3449	R003175443	7455-0	08/11/2015
JQF8270	R003181100	7455-0	10/11/2015
JQF8600	R003175591	7455-0	10/11/2015
JQF9184	R003182905	7587-0	12/11/2015
JQF9719	R003174253	7455-0	07/11/2015
JQG0367	R003179540	7587-0	13/11/2015
JQG3381	R003174162	7455-0	07/11/2015
JQG5372	R003179331	7455-0	12/11/2015
JQH0815	R003180863	7463-0	07/11/2015
JQH3825	R003179407	7455-0	12/11/2015
JQH5879	R003174251	7455-0	07/11/2015
JQH7461	R003176796	7455-0	10/11/2015
JQH8752	R003178538	7455-0	11/11/2015
JQI0987	R003177866	7587-0	10/11/2015
JQI2776	R003177749	7455-0	10/11/2015
JQI4557	R003182837	7455-0	11/11/2015
JQI8992	R003178072	7455-0	08/11/2015
JQI9250	R003182818	7455-0	10/11/2015
JQI9335	T035800314	5720-0	25/11/2015
JQI9335	T035800315	5720-0	25/11/2015
JQI9805	R003187371	7455-0	12/11/2015
JQK9910	R003179454	7455-0	13/11/2015
JQL4050	F001290387	6050-3	11/11/2015
JQL8803	R003177964	7587-0	10/11/2015
JQM0177	T041100383	5568-0	25/11/2015
JQM0324	R003179964	7463-0	07/11/2015
JQM0357	R003176648	7455-0	10/11/2015
JQM0440	R003185815	7455-0	10/11/2015
JQM1233	R003174400	7455-0	07/11/2015
JQM1465	R003180645	7455-0	12/11/2015
JQM2594	R003186244	7455-0	11/11/2015
JQM3219	R003178414	7587-0	11/11/2015
JQM7664	R003184835	7587-0	12/11/2015
JQM7741	R003184240	7455-0	11/11/2015
JQM8000	R003181517	7455-0	10/11/2015
JQM8000	R003181522	7455-0	10/11/2015
JQM8713	T019300553	6041-2	25/11/2015
JQM8731	R003175442	7455-0	08/11/2015
JQM8928	R003176802	7455-0	10/11/2015
JQM9078	T019104697	5185-1	25/11/2015
JQM9165	R003182036	7455-0	13/11/2015
JQM9203	F001290456	6050-3	13/11/2015
JQM9611	R003180764	7455-0	08/11/2015
JQM9698	R003175448	7455-0	08/11/2015
JQN5568	R003174259	7455-0	07/11/2015
JQN6556	T016701062	6050-1	25/11/2015
JQN6684	R003173998	7455-0	07/11/2015
JQN6820	R003179402	7455-0	12/11/2015
JQN7199	R003174257	7455-0	07/11/2015
JQN7398	T019402283	7366-2	25/11/2015
JQN7759	R003182183	7455-0	10/11/2015
JQN7845	R003186875	7455-0	11/11/2015
JQN8067	R003175580	7455-0	10/11/2015
JQN8192	R003184343	7455-0	12/11/2015
JQN8205	R003175582	7455-0	10/11/2015
JQN8995	R003186162	7587-0	12/11/2015
JQN9154	R003182044	7455-0	13/11/2015
JQN9781	R003183147	7455-0	11/11/2015
JQO5144	T019300545	5550-0	25/11/2015
JQO5321	R003177323	7455-0	10/11/2015
JQP4165	R003184241	7455-0	11/11/2015
JQP4266	R003177740	7455-0	10/11/2015
JQP4678	R003186692	7455-0	10/11/2015
JQP4993	R003182820	7455-0	10/11/2015
JQP4993	R003182839	7455-0	11/11/2015
JQP5331	R003178592	7455-0	11/11/2015
JQP5547	R003178511	7455-0	11/11/2015
JQP7054	C020590988	5665-0	20/11/2015
JQP7372	T028600213	7366-2	25/11/2015
JQP7738	C023330813	5487-0	05/11/2015
JQP7765	R003182184	7455-0	10/11/2015
JQP7878	R003178344	7455-0	11/11/2015
JQP7991	R003186245	7455-0	11/11/2015
JQP8268	R003175445	7455-0	08/11/2015
JQP8816	R003176588	7587-0	10/11/2015
JQP9212	R003177861	7587-0	10/11/2015
JQQ4927	R003179208	7455-0	12/11/2015
JQQ5994	R003181364	7455-0	10/11/2015
JQQ6090	T019402256	7366-2	25/11/2015
JQQ6332	F001290327	6050-3	10/11/2015
JQQ9618	T037604129	5185-1	25/11/2015
JQR4344	R003179901	7455-0	09/11/2015
JQR4344	R003180318	7455-0	09/11/2015
JQR6938	R003174109	7455-0	07/11/2015
JQR8077	R003179435	7455-0	13/11/2015
JQS2428	R003176084	7455-0	08/11/2015
JQS3915	R003179405	7455-0	12/11/2015
JQS4500	R003179330	7455-0	12/11/2015
JQS4667	R003179165	7455-0	12/11/2015
JQS4668	R003176579	7455-0	10/11/2015
JQS4679	R003181923	7455-0	12/11/2015
JQS4958	R003174010	7455-0	07/11/2015
JQS5520	R003181506	7455-0	10/11/2015
JQS5673	R003176698	7587-0	10/11/2015
JQS5865	T041600734	5550-0	25/11/2015
JQS6214	T037604104	5185-1	25/11/2015
JQS8172	R003178937	7587-0	11/11/2015
JQS9225	R003178924	7587-0	11/11/2015
JQS9225	R003178415	7587-0	11/11/2015
JQS9705	R003180459	7587-0	10/11/2015
JQS9882	R003181692	7463-0	08/11/2015
JQT2572	F001290396	6050-3	11/11/2015
JQT2982	T023300661	5452-1	26/11/2015
JQT4004	R003178645	7455-0	11/11/2015
JQT4607	R003175010	7455-0	08/11/2015
JQU0006	R003181854	7455-0	11/11/2015
JQU0394	R003176797	7455-0	10/11/2015
JQU0655	R003185468	7455-0	11/11/2015
JQU1288	T041100362	7366-2	25/11/2015
JQU1288	F001290428	6050-3	12/11/2015
JQU1528	R003182042	7455-0	13/11/2015
JQU1538	R003181350	7455-0	08/11/2015
JQU1538	R003181294	7463-0	08/11/2015
JQU3214	R003175543	7455-0	10/11/2015
JQU4025	R003175668	7455-0	10/11/2015
JQU4211	R003183253	7455-0	12/11/2015
JQU4376	R003178938	7587-0	11/11/2015
JQU4376	R003178406	7587-0	11/11/2015
JQU4962	R003177853	7587-0	10/11/2015
JQU4973	R003175446	7455-0	08/11/2015
JQU5387	R003179580	7455-0	13/11/2015
JQU5624	T037604097	5185-1	24/11/2015
JQU5942	F001290457	6050-3	13/11/2015
JQU6212	R003173992	7455-0	07/11/2015
JQU6375	R003179481	7455-0	13/11/2015
JQU6865	T028600214	5509-0	25/11/2015
JQU7112	R003176195	7455-0	08/11/2015
JQU8285	F001290215	6050-3	10/11/2015
JQU8292	R003174047	7455-0	07/11/2015
JQU8775	R003177865	7587-0	10/11/2015
JQU8895	R003187045	7455-0	11/11/2015
JQU9629	R003185363	7455-0	11/11/2015
JQU9984	R003185364	7463-0	11/11/2015
JQV0035	R003178549	7455-0	11/11/2015
JQV0275	R003179142	7455-0	12/11/2015
JQV0290	R003177324	7455-0	10/11/2015

DIÁRIO OFICIAL DO MUNICÍPIO

PLACA	AIT	INFRACAO	DATA
JQV0341	R003177976	7587-0	10/11/2015
JQV0741	T019402264	7366-2	25/11/2015
JQV0746	R003179877	7455-0	07/11/2015
JQV1431	R003177975	7587-0	10/11/2015
JQV1431	R003181958	7455-0	12/11/2015
JQV1790	R003177799	7455-0	10/11/2015
JQV2082	T024501008	5185-1	25/11/2015
JQV2174	R003185823	7455-0	10/11/2015
JQV2555	P002302703	5550-0	23/11/2015
JQV3166	R003176190	7455-0	08/11/2015
JQV3487	R003177675	7455-0	10/11/2015
JQV4928	R003187046	7455-0	11/11/2015
JQV5638	R003182344	7455-0	12/11/2015
JQV6779	R003186698	7455-0	11/11/2015
JQV6867	T039600221	6041-2	25/11/2015
JQV7001	T037604114	5185-1	25/11/2015
JQV7352	R003185682	7455-0	06/11/2015
JQV7425	R003175440	7455-0	08/11/2015
JQV7530	R003181549	7455-0	10/11/2015
JQV8010	R003178566	7455-0	11/11/2015
JQV8324	R003182913	7587-0	12/11/2015
JQV8327	R003185438	7455-0	11/11/2015
JQV8907	R003174241	7455-0	07/11/2015
JQV8930	R003178080	7455-0	08/11/2015
JQV9094	R003181489	7455-0	10/11/2015
JQV9613	R003178636	7455-0	11/11/2015
JQV9947	P002313617	5550-0	21/11/2015
JQW0358	R003181211	7455-0	08/11/2015
JQW0426	R003178925	7455-0	11/11/2015
JQW0696	R003175358	7455-0	08/11/2015
JQW1297	T035700291	6050-1	25/11/2015
JQW1885	R003179373	7455-0	12/11/2015
JQW2749	F001290508	6050-3	07/11/2015
JQW2907	R003174805	7455-0	09/11/2015
JQW3035	R003177973	7587-0	10/11/2015
JQW3272	R003176191	7455-0	08/11/2015
JQW3937	R003179773	7455-0	07/11/2015
JQW5143	R003178936	7587-0	11/11/2015
JQW5642	T037401251	5541-1	25/11/2015
JQW7725	R003179406	7455-0	12/11/2015
JQW8502	R003185466	7455-0	11/11/2015
JQW9757	R003182949	7455-0	12/11/2015
JQX0160	R003175444	7455-0	08/11/2015
JQX1104	R003180710	7455-0	13/11/2015
JQX1500	F001290335	6050-3	10/11/2015
JQX2324	R003179053	7455-0	12/11/2015
JQX2348	R003174255	7455-0	07/11/2015
JQX2392	R003174258	7463-0	07/11/2015
JQX2495	R003178512	7455-0	11/11/2015
JQX2660	R003183418	7455-0	10/11/2015
JQX3322	R003181999	7455-0	12/11/2015
JQX3480	R003175447	7455-0	08/11/2015
JQX3556	R003175011	7455-0	08/11/2015
JQX3642	R003178036	7455-0	08/11/2015
JQX3767	R003181535	7455-0	10/11/2015
JQX4878	R003180826	7455-0	07/11/2015
JQX4898	R003179040	7455-0	12/11/2015
JQX6102	R003181497	7455-0	10/11/2015
JQX6102	R003181390	7455-0	10/11/2015
JQX6102	R003181391	7463-0	10/11/2015
JQX6102	R003181121	7455-0	10/11/2015
JQX6102	R003182835	7455-0	11/11/2015
JQX6102	R003182836	7455-0	11/11/2015
JQX6122	R003182182	7455-0	10/11/2015
JQX6260	R003179015	7455-0	11/11/2015
JQX6272	R003182838	7455-0	11/11/2015
JQX6504	T023300656	5550-0	25/11/2015
JQX6654	T048900097	5487-0	26/11/2015
JQX6871	R003181880	7587-0	11/11/2015
JQX6901	R003180525	7587-0	11/11/2015
JQX7054	R003180600	7455-0	11/11/2015
JQX7088	T019104753	5452-7	25/11/2015
JQX7200	R003175536	7455-0	10/11/2015
JQX7765	R003175356	7455-0	08/11/2015
JQX8060	R003182821	7455-0	10/11/2015
JQX8475	R003180288	7587-0	10/11/2015
JQX8805	T041100387	5452-1	25/11/2015
JQX8951	T021001048	5452-1	25/11/2015
JQX9476	R003174262	7455-0	07/11/2015
JQX9638	T036900533	5550-0	25/11/2015
JQX9860	R003176697	7587-0	10/11/2015
JQX9860	R003177863	7587-0	10/11/2015
JQX9915	R003185467	7455-0	11/11/2015
JQY0488	R003186144	7455-0	11/11/2015
JQY0716	R003178932	7587-0	11/11/2015
JQY0836	R003182142	7455-0	07/11/2015
JQY1520	R003179414	7463-0	12/11/2015
JQY1520	R003179539	7587-0	13/11/2015
JQY1549	R003174256	7455-0	07/11/2015
JQY3326	R003179158	7455-0	12/11/2015
JQY3346	R003182914	7587-0	12/11/2015
JQY3346	R003184832	7587-0	12/11/2015
JQY3461	R003184947	7455-0	12/11/2015
JQY3461	R003182822	7455-0	10/11/2015
JQY3867	R003179638	7587-0	08/11/2015
JQY4864	R003177862	7587-0	10/11/2015
JQY5321	R003181616	7455-0	10/11/2015
JQY5521	R003181836	7455-0	11/11/2015
JQY5521	R003181969	7455-0	12/11/2015
JQY6497	R003178930	7587-0	11/11/2015
JQY6666	R003175355	7455-0	08/11/2015
JQY7080	R003184334	7455-0	12/11/2015
JQY7635	R003182817	7455-0	10/11/2015
JQY8093	R003178929	7587-0	11/11/2015
JQY8270	T036100116	7366-2	20/11/2015
JQY8330	R003177974	7587-0	10/11/2015
JQY9068	R003175365	7455-0	08/11/2015
JQZ0275	R003174153	7455-0	07/11/2015
JQZ0453	R003180653	7455-0	12/11/2015
JQZ0756	R003176196	7455-0	08/11/2015
JQZ0756	R003185469	7455-0	11/11/2015
JQZ0846	F001290556	6050-3	08/11/2015
JQZ1974	R003177634	7455-0	07/11/2015
JQZ2150	T054100191	7234-0	25/11/2015
JQZ2470	C020590966	5665-0	20/11/2015
JQZ2635	R003181269	7455-0	08/11/2015
JQZ2965	R003175038	7455-0	08/11/2015
JQZ3642	F001290448	6050-3	13/11/2015
JQZ4297	R003175039	7455-0	08/11/2015
JQZ4404	R003174003	7455-0	07/11/2015
JQZ4404	R003181806	7455-0	11/11/2015
JQZ4404	R003181894	7455-0	11/11/2015
JQZ4563	R003174246	7455-0	07/11/2015
JQZ4909	R003184239	7455-0	11/11/2015
JQZ5728	R003174032	7455-0	07/11/2015
JQZ6266	R003174076	7455-0	07/11/2015
JQZ6749	R003182639	7587-0	12/11/2015
JQZ6749	R003184833	7587-0	12/11/2015
JQZ6835	R003187372	7455-0	12/11/2015
JQZ7279	R003175605	7455-0	10/11/2015
JQZ8096	R003184843	7587-0	12/11/2015
JQZ8096	R003182906	7587-0	12/11/2015
JQZ8209	R003176647	7455-0	10/11/2015
JQZ8226	R003181797	7455-0	11/11/2015
JQZ8226	R003181852	7455-0	11/11/2015
JQZ8443	R003180699	7463-0	12/11/2015
JQZ9133	R003175441	7455-0	08/11/2015
JQZ9569	R003174260	7455-0	07/11/2015
JQZ9630	R003175236	7455-0	08/11/2015
JQZ9955	R003186691	7455-0	10/11/2015
JRA0247	R003177263	7455-0	10/11/2015
JRA0409	R003184838	7587-0	12/11/2015
JRA0431	R003181548	7455-0	10/11/2015
JRA1087	T019104737	5207-0	25/11/2015
JRA1269	T037604123	7366-2	25/11/2015
JRA1450	F001290382	6050-3	11/11/2015
JRA2034	R003181345	7455-0	08/11/2015
JRA2896	R003178519	7455-0	11/11/2015
JRA4264	R003182629	7587-0	12/11/2015
JRA4264	R003184839	7587-0	12/11/2015
JRA4617	R003179386	7455-0	12/11/2015
JRA6184	R003176860	7455-0	10/11/2015
JRA6660	R003180265	7455-0	08/11/2015
JRA6973	R003175006	7455-0	08/11/2015
JRA7724	R003179533	7587-0	13/11/2015
JRA7724	R003184107	7587-0	12/11/2015
JRA7910	R003182160	7455-0	10/11/2015
JRA8102	R003178513	7455-0	11/11/2015
JRB0283	T022700079	5452-1	25/11/2015
JRB0597	R003177235	7455-0	10/11/2015
JRB1302	R003182908	7587-0	12/11/2015
JRB1777	R003174278	7455-0	07/11/2015
JRB4312	R003179096	7455-0	12/11/2015
JRB8192	T035400378	6050-1	25/11/2015
JRB9227	R003179643	7587-0	08/11/2015
JRB9382	R003179191	7455-0	12/11/2015
JRB9842	R003183582	7455-0	12/11/2015
JRC0257	T019402197	5592-0	25/11/2015
JRC0673	R003179437	7455-0	13/11/2015
JRC0982	R003181117	7455-0	10/11/2015
JRC1440	R003180652	7455-0	12/11/2015
JRC3355	R003178769	7455-0	11/11/2015
JRC4318	R003179148	7455-0	12/11/2015
JRC4491	F001290460	6050-3	13/11/2015
JRC5629	R003181579	7455-0	07/11/2015
JRC5629	R003180884	7455-0	07/11/2015
JRC5629	R003180888	7455-0	07/11/2015
JRC5629	R003180850	7455-0	07/11/2015
JRC5647	R003175487	7455-0	08/11/2015
JRC6973	R003179026	7455-0	11/11/2015
JRC7873	R003177686	7455-0	10/11/2015
JRD1725	R003185820	7455-0	10/11/2015
JRD1777	R003178037	7455-0	08/11/2015
JRD2203	R003185925	7455-0	10/11/2015
JRD2661	T019104722	5380-0	25/11/2015
JRD2847	R003177873	7587-0	10/11/2015
JRD2962	R003174277	7455-0	07/11/2015
JRD4055	T014800231	6050-1	26/11/2015
JRD4558	R003178408	7587-0	11/11/2015
JRD4558	R003178949	7587-0	11/11/2015
JRD5671	R003182827	7455-0	11/11/2015
JRD6170	R003182155	7455-0	10/11/2015
JRD6892	T024201352	5452-1	25/11/2015
JRD7200	R003186696	7455-0	11/11/2015
JRD9472	F001290542	6050-3	11/11/2015
JRD9674	R003180806	7455-0	09/11/2015
JRE0337	T025501294	5452-1	25/11/2015
JRE1048	R003175483	7455-0	08/11/2015
JRE1874	R003184232	7455-0	11/11/2015
JRE1874	R003184907	7455-0	11/11/2015
JRE2159	R003180837	7455-0	07/11/2015
JRE3357	R003182638	7587-0	12/11/2015
JRE4563	R003176695	7587-0	10/11/2015
JRE4563	F001290426	6050-3	12/11/2015
JRE5676	R003178420	7587-0	11/11/2015
JRE5676	R003178874	7587-0	11/11/2015
JRE5935	R003176704	7587-0	10/11/2015
JRE6115	T022501204	7366-2	25/11/2015
JRE8883	R003179657	7455-0	08/11/2015
JRE8984	R003181120	7455-0	10/11/2015
JRE8984	R003181137	7463-0	10/11/2015
JRE8984	R003181534	7455-0	10/11/2015
JRE9491	R003181365	7463-0	10/11/2015
JRE9736	R003180862	7455-0	07/11/2015
JRF0065	R003182014	7455-0	12/11/2015
JRF0065	R003184231	7455-0	11/11/2015
JRF0328	R003178699	7455-0	11/11/2015
JRF2344	R003184333	7455-0	12/11/2015
JRF2746	R003180261	7463-0	08/11/2015
JRF2843	R003176844	7455-0	10/11/2015
JRF3903	R003186505	7455-0	11/11/2015
JRF4045	T035800318	5720-0	25/11/2015
JRF4535	R003186287	7455-0	12/11/2015
JRF6464	R003176602	7455-0	10/11/2015
JRF9133	R003176703	7587-0	10/11/2015
JRF9133	R003177981	7587-0	10/11/2015
JRF9141	R003178935	7587-0	11/11/2015
JRF9905	R003174265	7455-0	07/11/2015
JRG0500	R003176185	7455-0	08/11/2015
JRG0924	F001290447	6050-3	13/11/2015
JRG1560	R003179021	7455-0	11/11/2015
JRG1882	R003181576	7455-0	07/11/2015
JRG2204	R003174263	7455-0	07/11/2015
JRG2525	R003176702	7587-0	10/11/2015
JRG2525	R003177872	7587-0	10/11/2015
JRG3165	T041100386	5452-1	25/11/2015
JRG3223	R003174970	7455-0	08/11/2015
JRG3278	R003177357	7455-0	10/11/2015
JRG3463	R003177322	7455-0	10/11/2015
JRG3670	R003179655	7587-0	08/11/2015
JRG4900	R003175480	7455-0	08/11/2015
JRG5428	R003175481	7455-0	08/11/2015
JRG6964	R003181992	7455-0	12/11/2015
JRG8523	R003182637	7587-0	12/11/2015
JRG9616	R003178944	7587-0	11/11/2015
JRH0631	R003179149	7455-0	12/11/2015
JRH1028	R003180272	7455-0	10/11/2015
JRH1435	R003187455	7455-0	10/11/2015
JRH1681	R003176709	7587-0	10/11/2015
JRH1834	R003176137	7463-0	08/11/2015
JRH2072	R003176138	7455-0	08/11/2015
JRH2075	F001290436	6050-3	12/11/2015
JRH4398	R003178104	7463-0	08/11/2015
JRH5454	R003179562	7587-0	13/11/2015
JRH5454	R003179563	7587-0	13/11/2015
JRH5454	R003179564	7455-0	13/11/2015
JRH6030	R003180500	7455-0	08/11/2015
JRH6050	R003175237	7455-0	08/11/2015
JRH7164	R003181544	7455-0	10/11/2015
JRH7628	R003175360	7455-0	08/11/2015
JRH7814	R003187428	7455-0	12/11/2015
JRH8605	R003181916	7455-0	12/11/2015
JRI0219	R003177859	7587-0	10/11/2015
JRI0271	R003179496	7455-0	13/11/2015
JRI0750	F001290553	6050-3	13/11/2015
JRI1221	R003179652	7587-0	08/11/2015
JRI1596	R003180880	7455-0	07/11/2015
JRI2281	T037604139	5185-1	25/11/2015
JRI2464	R003176845	7455-0	10/11/2015
JRI3429	T030300376	7366-2	26/11/2015
JRI5885	R003182633	7587-0	12/11/2015
JRI6162	R003183420	7463-0	10/11/2015
JRI6413	T019104769	5185-2	25/11/2015
JRI7040	R003177362	7455-0	10/11/2015
JRI7275	R003178517	7455-0	11/11/2015
JRI7470	R003179644	7587-0	08/11/2015
JRI7927	R003182833	7455-0	11/11/2015
JRI8061	R003178939	7587-0	11/11/2015
JRI8586	R003177264	7455-0	10/11/2015

PLACA	AIT	INFRACAO	DATA
JRI8804	R003182635	7587-0	12/11/2015
JRI9137	R003177801	7455-0	10/11/2015
JRJ0203	T023702727	5380-0	24/11/2015
JRJ1227	R003181368	7455-0	10/11/2015
JRJ2034	R003180423	7455-0	07/11/2015
JRJ3065	R003175352	7455-0	08/11/2015
JRJ3458	R003184230	7455-0	11/11/2015
JRJ4016	R003177869	7587-0	10/11/2015
JRJ4171	R003181675	7455-0	08/11/2015
JRJ4617	R003178166	7455-0	08/11/2015
JRJ6496	R003186157	7455-0	12/11/2015
JRJ6877	R003180602	7455-0	11/11/2015
JRJ7572	R003181359	7455-0	10/11/2015
JRJ8047	R003176753	7587-0	10/11/2015
JRJ9250	T012200637	7366-2	25/11/2015
JRK0249	F001290513	6050-3	08/11/2015
JRK0401	R003186586	7455-0	12/11/2015
JRK0668	R003177745	7455-0	10/11/2015
JRK1406	R003183173	7455-0	10/11/2015
JRK1561	F001290514	6050-3	08/11/2015
JRK1561	C024925725	5541-1	15/11/2015
JRK1613	F001290400	6050-3	11/11/2015
JRK2294	R003174987	7455-0	08/11/2015
JRK2490	R003175242	7455-0	08/11/2015
JRK2992	R003179647	7587-0	08/11/2015
JRK4043	R003185498	7455-0	11/11/2015
JRK4299	R003180531	7587-0	11/11/2015
JRK4763	R003174021	7455-0	07/11/2015
JRK5156	R003176705	7587-0	10/11/2015
JRK7048	R003182120	7455-0	08/11/2015
JRK7502	R003179157	7455-0	12/11/2015
JRK8810	R003175359	7455-0	08/11/2015
JRK8929	T023702760	5550-0	24/11/2015
JRK9129	R003184236	7455-0	11/11/2015
JRK9145	R003175485	7455-0	08/11/2015
JRL0707	R003177800	7455-0	10/11/2015
JRL0947	F001290801	6050-3	12/11/2015
JRL2124	R003179935	7463-0	07/11/2015
JRL3076	R003179272	7455-0	12/11/2015
JRL3508	R003180642	7455-0	11/11/2015
JRL4071	R003180539	7455-0	11/11/2015
JRL4233	R003186697	7455-0	11/11/2015
JRL4251	R003184810	7455-0	11/11/2015
JRL5176	T015400425	7366-2	25/11/2015
JRL5674	R003181529	7455-0	10/11/2015
JRL5937	R003175595	7455-0	10/11/2015
JRL7422	R003176085	7455-0	08/11/2015
JRL7680	R003174284	7455-0	07/11/2015
JRL9430	R003181404	7455-0	10/11/2015
JRL9737	R003175043	7455-0	08/11/2015
JRL9754	R003180936	7455-0	07/11/2015
JRM0268	R003180673	7455-0	12/11/2015
JRM0838	R003176186	7455-0	08/11/2015
JRM2186	R003174283	7455-0	07/11/2015
JRM2838	T011901922	7048-1	26/11/2015
JRM3677	R003175490	7455-0	08/11/2015
JRM4474	T037604092	5185-1	24/11/2015
JRM4510	T035800305	5720-0	25/11/2015
JRM4887	R003180624	7587-0	11/11/2015
JRM5574	R003177982	7587-0	10/11/2015
JRM5831	R003175482	7455-0	08/11/2015
JRM6014	T018001141	5452-1	25/11/2015
JRM6014	T043400234	5452-1	25/11/2015
JRM6555	R003174994	7455-0	08/11/2015
JRM6808	T021001053	5622-1	25/11/2015
JRM6808	R003181974	7455-0	12/11/2015
JRM7014	R003175944	7455-0	09/11/2015
JRM7254	R003183583	7455-0	12/11/2015
JRM7719	T043400236	5452-1	25/11/2015
JRM8089	R003182347	7455-0	12/11/2015
JRM9212	R003180427	7455-0	07/11/2015
JRM9212	F001290500	6050-3	12/11/2015
JRM9212	R003180672	7463-0	12/11/2015
JRN0426	R003176691	7587-0	10/11/2015
JRN0426	R003177980	7587-0	10/11/2015
JRN0497	R003174411	7455-0	07/11/2015
JRN2925	R003183419	7455-0	10/11/2015
JRN3228	R003177261	7455-0	10/11/2015
JRN4091	R003175420	7455-0	08/11/2015
JRN5070	T019104735	5207-0	25/11/2015
JRN5756	T054100190	7234-0	25/11/2015
JRN6347	F001290384	6050-3	11/11/2015
JRN7628	R003174269	7455-0	07/11/2015
JRN7775	R003177864	7587-0	10/11/2015
JRN8766	T041100363	5452-1	25/11/2015
JRN8779	R003181636	7587-0	10/11/2015
JRN9822	R003180273	7455-0	10/11/2015
JRO0681	R003175354	7455-0	08/11/2015
JRO1600	R003183174	7455-0	10/11/2015
JRO1693	R003177260	7455-0	10/11/2015
JRO1788	R003174410	7455-0	07/11/2015
JRO2931	T025200611	5819-1	25/11/2015
JRO3357	R003174272	7455-0	07/11/2015
JRO4437	R003181942	7455-0	12/11/2015
JRO5842	R003177226	7455-0	10/11/2015
JRO6213	R003181304	7455-0	08/11/2015
JRO6460	R003178940	7587-0	11/11/2015
JRO6460	R003182630	7587-0	12/11/2015
JRO6460	R003181637	7587-0	10/11/2015
JRO7600	R003179651	7587-0	08/11/2015
JRO9033	R003174270	7455-0	07/11/2015
JRP0973	R003185995	7587-0	12/11/2015
JRP0973	R003186395	7587-0	12/11/2015
JRP2598	R003183149	7455-0	11/11/2015
JRP3558	R003177321	7455-0	10/11/2015
JRP3936	R003174271	7455-0	07/11/2015
JRP4522	R003176634	7455-0	10/11/2015
JRP4602	R003184235	7455-0	11/11/2015
JRP5201	R003185926	7455-0	10/11/2015
JRP5260	R003175489	7455-0	08/11/2015
JRP5266	R003174158	7455-0	07/11/2015
JRP5721	R003186394	7587-0	12/11/2015
JRP5848	R003182190	7455-0	10/11/2015
JRP6564	R003180526	7587-0	11/11/2015
JRP7505	T023702730	5568-0	24/11/2015
JRP7931	T021001049	5452-1	25/11/2015
JRP9723	T018600758	5452-5	26/11/2015
JRQ0013	R003177325	7455-0	10/11/2015
JRQ1344	R003175486	7455-0	08/11/2015
JRQ2284	R003176708	7587-0	10/11/2015
JRQ2284	R003177985	7587-0	10/11/2015
JRQ2552	R003181693	7455-0	08/11/2015
JRQ2615	R003174969	7455-0	08/11/2015
JRQ3827	R003177262	7455-0	10/11/2015
JRQ4965	R003182632	7587-0	12/11/2015
JRQ5310	R003180937	7455-0	07/11/2015
JRQ6091	R003178421	7587-0	11/11/2015
JRQ6460	R003182631	7587-0	12/11/2015
JRQ6543	R003181614	7455-0	10/11/2015
JRR0239	R003179343	7455-0	12/11/2015
JRR0727	R003185473	7455-0	11/11/2015
JRR1026	R003177316	7455-0	10/11/2015
JRR1092	R003180894	7455-0	07/11/2015
JRR3334	R003179344	7455-0	12/11/2015
JRR3385	R003184233	7455-0	11/11/2015
JRR3553	R003182050	7455-0	13/11/2015
JRR4482	T037604102	7048-1	25/11/2015
JRR4560	T037604126	7366-2	25/11/2015
JRR4987	R003180451	7455-0	10/11/2015
JRR5039	T025501293	5550-0	25/11/2015
JRR5171	R003181337	7455-0	08/11/2015
JRR5879	R003180614	7587-0	11/11/2015
JRR6360	R003175353	7455-0	08/11/2015
JRR7253	R003182202	7455-0	11/11/2015
JRR7304	R003183580	7455-0	12/11/2015
JRR7410	F001290516	6050-3	08/11/2015
JRR7556	T037604099	5185-1	24/11/2015
JRR7713	R003177677	7455-0	10/11/2015
JRR7872	F001290395	6050-3	11/11/2015
JRR7872	R003184103	7587-0	12/11/2015
JRR7872	R003179541	7587-0	13/11/2015
JRR7971	R003178518	7455-0	11/11/2015
JRR7971	R003176570	7455-0	10/11/2015
JRR8046	R003178697	7455-0	11/11/2015
JRR8512	T024201353	7366-2	25/11/2015
JRR9046	R003179457	7455-0	13/11/2015
JRR9455	R003180613	7587-0	11/11/2015
JRS1326	R003178615	7455-0	11/11/2015
JRS1587	R003175491	7455-0	08/11/2015
JRS1787	T019104754	7366-2	25/11/2015
JRS2036	F001290224	6050-3	10/11/2015
JRS2396	R003181122	7455-0	10/11/2015
JRS2396	R003182059	7455-0	13/11/2015
JRS2396	R003181963	7455-0	12/11/2015
JRS3550	R003174125	7455-0	07/11/2015
JRS4121	R003182078	7455-0	13/11/2015
JRS5226	R003186246	7455-0	11/11/2015
JRS5481	R003184811	7455-0	11/11/2015
JRS5828	R003180520	7455-0	11/11/2015
JRS6549	R003178948	7587-0	11/11/2015
JRS6685	R003179836	7455-0	07/11/2015
JRS6775	R003182157	7455-0	10/11/2015
JRS7300	R003174111	7455-0	07/11/2015
JRS7334	R003182188	7455-0	10/11/2015
JRS7880	R003179656	7587-0	08/11/2015
JRS8730	R003185996	7587-0	12/11/2015
JRS8830	R003180905	7455-0	07/11/2015
JRS9356	T037604119	5185-1	25/11/2015
JRT1113	R003174097	7455-0	07/11/2015
JRT2205	R003174264	7463-0	07/11/2015
JRT2460	R003183584	7455-0	12/11/2015
JRT4641	R003182129	7455-0	07/11/2015
JRT4702	R003185927	7455-0	10/11/2015
JRT5769	R003185821	7455-0	10/11/2015
JRT6434	R003182826	7455-0	11/11/2015
JRT6831	R003182189	7455-0	10/11/2015
JRT7130	R003174112	7455-0	07/11/2015
JRT7677	R003174409	7463-0	07/11/2015
JRT7677	R003176800	7455-0	10/11/2015
JRT7789	R003179760	7455-0	08/11/2015
JRT8037	R003178155	7455-0	08/11/2015
JRT8907	R003178766	7455-0	11/11/2015
JRT9069	R003179458	7455-0	13/11/2015
JRT9475	R003181919	7455-0	12/11/2015
JRU0287	R003176187	7455-0	08/11/2015
JRU0849	R003181615	7455-0	10/11/2015
JRU2033	R003174408	7455-0	07/11/2015
JRU2128	R003181101	7455-0	10/11/2015
JRU2687	R003175345	7455-0	08/11/2015
JRU3022	R003178407	7587-0	11/11/2015
JRU3022	R003178933	7587-0	11/11/2015
JRU3141	T037401253	5541-1	25/11/2015
JRU3959	T019104723	5380-0	25/11/2015
JRU4945	R003182139	7455-0	07/11/2015
JRU5128	R003182138	7455-0	07/11/2015
JRU7220	R003184126	7587-0	12/11/2015
JRU7535	R003176805	7455-0	10/11/2015
JRU7892	R003182191	7455-0	10/11/2015
JRU8348	R003184342	7455-0	12/11/2015
JRU8568	R003184900	7455-0	11/11/2015
JRU9302	R003182348	7463-0	12/11/2015
JRV0087	R003174126	7455-0	07/11/2015
JRV0713	R003181821	7455-0	11/11/2015
JRV1145	R003175484	7455-0	08/11/2015
JRV1439	R003179771	7455-0	07/11/2015
JRV2617	R003175042	7455-0	08/11/2015
JRV3266	R003179436	7455-0	13/11/2015
JRV3285	R003183148	7455-0	11/11/2015
JRV3701	R003183581	7455-0	12/11/2015
JRV6041	R003178934	7587-0	11/11/2015
JRV6235	R003176659	7455-0	10/11/2015
JRV6769	F001290608	6050-3	12/11/2015
JRV6865	R003175238	7455-0	08/11/2015
JRV6865	R003174276	7455-0	07/11/2015
JRV7252	R003179240	7455-0	12/11/2015
JRV7328	R003178610	7455-0	11/11/2015
JRV7609	R003177979	7587-0	10/11/2015
JRV7609	R003176690	7587-0	10/11/2015
JRV8441	R003178947	7587-0	11/11/2015
JRV9890	R003181327	7463-0	08/11/2015
JRW0240	R003175351	7455-0	08/11/2015
JRW0326	R003178639	7455-0	11/11/2015
JRW1698	R003179658	7587-0	08/11/2015
JRW2086	R003177984	7587-0	10/11/2015
JRW5257	R003180314	7455-0	10/11/2015
JRW6280	R003174086	7455-0	07/11/2015
JRW6479	F001290380	6050-3	11/11/2015
JRW9153	R003180739	7455-0	13/11/2015
JRW9564	T012900580	7234-0	25/11/2015
JRX0862	T018600755	5541-4	26/11/2015
JRX1542	R003180390	7455-0	10/11/2015
JRX2693	R003176608	7455-0	10/11/2015
JRX2693	R003181370	7455-0	10/11/2015
JRX3194	R003184840	7587-0	12/11/2015
JRX3313	R003182636	7587-0	12/11/2015
JRX4652	R003178340	7455-0	11/11/2015
JRX4790	T047100007	7366-2	26/11/2015
JRX4883	R003174273	7455-0	07/11/2015
JRX5134	R003182834	7455-0	11/11/2015
JRX6041	R003180302	7455-0	10/11/2015
JRX6746	R003184809	7455-0	11/11/2015
JRX7162	R003177875	7587-0	10/11/2015
JRX7395	R003179497	7455-0	13/11/2015
JRX8026	R003179591	7455-0	13/11/2015
JRX8491	R003181855	7455-0	11/11/2015
JRX9114	R003178943	7587-0	11/11/2015
JRY0078	T030400760	5550-0	25/11/2015
JRY1168	R003181927	7455-0	12/11/2015
JRY1912	R003177871	7587-0	10/11/2015
JRY3943	R003185439	7455-0	11/11/2015
JRY5412	T035800324	5720-0	25/11/2015
JRY5469	R003178593	7455-0	11/11/2015
JRY8309	T037604132	5185-1	25/11/2015
JRY8309	R003181112	7455-0	10/11/2015
JRY9064	R003177874	7587-0	10/11/2015
JRY9064	R003176694	7587-0	10/11/2015
JRY9768	R003185822	7455-0	10/11/2015
JRZ0630	T012700155	7366-2	25/11/2015
JRZ0739	R003180889	7455-0	07/11/2015
JRZ0791	R003180641	7455-0	11/11/2015
JRZ1770	R003182140	7455-0	07/11/2015
JRZ1912	R003182832	7455-0	11/11/2015
JRZ2092	T023702731	5487-0	24/11/2015
JRZ2161	R003182223	7455-0	11/11/2015
JRZ2582	R003184848	7587-0	12/11/2015
JRZ2879	R003176801	7455-0	10/11/2015
JRZ2879	R003174267	7455-0	07/11/2015
JRZ2879	R003182828	7455-0	11/11/2015
JRZ3713	R003174268	7455-0	07/11/2015

DIÁRIO OFICIAL DO MUNICÍPIO

PLACA	AIT	INFRACAO	DATA
JRZ3844	R003175488	7455-0	08/11/2015
JRZ4017	T028400043	5550-0	25/11/2015
JRZ4732	T037604118	5185-1	25/11/2015
JRZ5378	R003182156	7455-0	10/11/2015
JRZ7674	R003174159	7455-0	07/11/2015
JRZ8772	R003177877	7587-0	10/11/2015
JRZ9565	R003184901	7455-0	11/11/2015
JSA0120	R003177327	7455-0	10/11/2015
JSA0717	R003185478	7455-0	11/11/2015
JSA0890	T029103874	5452-1	25/11/2015
JSA0928	R003178945	7587-0	11/11/2015
JSA2649	R003183456	7455-0	11/11/2015
JSA2956	R003177807	7455-0	10/11/2015
JSA3230	R003176803	7455-0	10/11/2015
JSA3615	R003179662	7587-0	08/11/2015
JSA3903	R003184812	7455-0	11/11/2015
JSA5253	R003175206	7455-0	08/11/2015
JSA5800	R003181319	7455-0	08/11/2015
JSA5800	R003183421	7455-0	10/11/2015
JSA6212	R003182158	7455-0	10/11/2015
JSA6465	R003179281	7455-0	12/11/2015
JSA7046	R003180356	7455-0	10/11/2015
JSA7221	R003179553	7455-0	13/11/2015
JSA7590	T030400766	5452-1	25/11/2015
JSA7795	C025536160	7048-1	12/11/2015
JSA8096	T023300664	5452-1	26/11/2015
JSA8696	R003179270	7455-0	12/11/2015
JSA9342	R003179665	7455-0	08/11/2015
JSA9342	R003179654	7587-0	08/11/2015
JSA9892	R003176809	7455-0	10/11/2015
JSB1770	F001290270	6050-3	10/11/2015
JSB2216	R003176700	7587-0	10/11/2015
JSB2304	R003174948	7455-0	08/11/2015
JSB3570	R003176714	7587-0	10/11/2015
JSB3605	T032100086	5550-0	26/11/2015
JSB5737	R003179592	7455-0	13/11/2015
JSB5779	R003178082	7455-0	08/11/2015
JSB7524	R003179126	7455-0	12/11/2015
JSB8156	R003179207	7455-0	12/11/2015
JSB8247	R003180766	7455-0	07/11/2015
JSB8247	R003182147	7463-0	07/11/2015
JSB9279	R003185471	7455-0	11/11/2015
JSC0274	T035200940	6050-1	25/11/2015
JSC0274	R003182544	7455-0	11/11/2015
JSC1784	R003179882	7455-0	07/11/2015
JSC2003	R003187374	7455-0	12/11/2015
JSC2003	R003186695	7455-0	11/11/2015
JSC2003	R003186690	7455-0	10/11/2015
JSC2671	R003177680	7455-0	10/11/2015
JSC2878	R003174999	7455-0	08/11/2015
JSC3323	R003179663	7587-0	08/11/2015
JSC3811	R003187361	7455-0	11/11/2015
JSC4211	R003183754	7455-0	11/11/2015
JSC4231	R003175597	7455-0	10/11/2015
JSC4649	R003179214	7455-0	12/11/2015
JSC5025	R003183747	7455-0	11/11/2015
JSC5253	R003176843	7463-0	10/11/2015
JSC5824	R003178120	7455-0	08/11/2015
JSC6941	R003176580	7455-0	10/11/2015
JSC7121	R003179390	7455-0	12/11/2015
JSC7617	R003179835	7455-0	07/11/2015
JSC7739	R003186396	7587-0	12/11/2015
JSC7915	F001290361	6050-3	07/11/2015
JSC8073	R003181223	7463-0	08/11/2015
JSC8088	R003175341	7455-0	08/11/2015
JSC8223	R003174282	7455-0	07/11/2015
JSD0400	R003174029	7455-0	07/11/2015
JSD0521	R003178955	7587-0	11/11/2015
JSD1885	P002302707	5452-1	23/11/2015
JSD3211	R003178734	7455-0	11/11/2015
JSD3273	R003178657	7455-0	11/11/2015
JSD3566	T018501486	5452-1	25/11/2015
JSD5055	R003176713	7587-0	10/11/2015
JSD5076	R003181591	7455-0	07/11/2015
JSD5299	R003183556	7455-0	12/11/2015
JSD5407	R003179965	7455-0	07/11/2015
JSD6998	R003181886	7455-0	11/11/2015
JSD7842	R003182130	7455-0	07/11/2015
JSD8133	R003177328	7455-0	10/11/2015
JSD8976	R003178763	7463-0	11/11/2015
JSD9542	R003186511	7455-0	12/11/2015
JSE0575	R003185472	7455-0	11/11/2015
JSE1198	R003182074	7455-0	13/11/2015
JSE1243	P002313616	6564-0	15/11/2015
JSE2304	R003180478	7455-0	08/11/2015
JSE2455	R003182121	7455-0	08/11/2015
JSE3042	T019402268	7366-2	25/11/2015
JSE3146	R003179653	7587-0	08/11/2015
JSE3362	R003177270	7455-0	10/11/2015
JSE3619	R003178156	7455-0	08/11/2015
JSE4103	R003177746	7455-0	10/11/2015
JSE4213	R003179279	7455-0	12/11/2015
JSE4481	R003174413	7455-0	07/11/2015

PLACA	AIT	INFRACAO	DATA
JSE5093	F001290606	6050-3	11/11/2015
JSE5300	R003187439	7455-0	12/11/2015
JSE5403	R003175566	7455-0	10/11/2015
JSE6712	T019402206	6122-0	25/11/2015
JSE6977	R003182079	7455-0	13/11/2015
JSE6977	R003181129	7455-0	10/11/2015
JSE6980	R003177878	7587-0	10/11/2015
JSE7196	R003178572	7455-0	11/11/2015
JSE7401	R003187044	7455-0	11/11/2015
JSE8097	R003177879	7587-0	10/11/2015
JSE8488	R003183579	7455-0	12/11/2015
JSE9618	P002271397	7366-2	20/11/2015
JSE9948	R003180303	7455-0	10/11/2015
JSF0102	T054100198	7048-1	25/11/2015
JSF0804	R003180382	7455-0	10/11/2015
JSF2266	R003187043	7455-0	11/11/2015
JSF2359	T030103208	6017-4	25/11/2015
JSF3298	T018501487	5487-0	25/11/2015
JSF5906	R003178953	7587-0	11/11/2015
JSF5906	R003178422	7587-0	11/11/2015
JSF6449	R003181393	7455-0	10/11/2015
JSF6646	R003183261	7455-0	12/11/2015
JSF7153	R003177654	7455-0	07/11/2015
JSF7923	R003181600	7455-0	10/11/2015
JSF8179	F001290493	6050-3	11/11/2015
JSF8920	R003181538	7455-0	10/11/2015
JSF9228	R003177798	7455-0	10/11/2015
JSF9228	R003182345	7455-0	12/11/2015
JSF9907	R003182023	7455-0	12/11/2015
JSG0334	R003181234	7455-0	08/11/2015
JSG0334	R003181278	7455-0	08/11/2015
JSG0334	R003175646	7455-0	10/11/2015
JSG1282	R003178598	7455-0	11/11/2015
JSG1571	R003174115	7463-0	07/11/2015
JSG1755	R003174174	7455-0	07/11/2015
JSG2882	R003181640	7587-0	10/11/2015
JSG2888	R003181598	7455-0	10/11/2015
JSG3394	R003175159	7455-0	08/11/2015
JSG3394	R003179968	7455-0	07/11/2015
JSG4399	R003181993	7455-0	12/11/2015
JSG5163	R003181970	7455-0	12/11/2015
JSG5534	R003181580	7455-0	07/11/2015
JSG6374	R003182545	7455-0	11/11/2015
JSG6623	R003178564	7455-0	11/11/2015
JSG7693	R003176808	7455-0	10/11/2015
JSG7942	R003176804	7455-0	10/11/2015
JSG8284	T038100086	5550-0	25/11/2015
JSG8843	T023702726	5380-0	24/11/2015
JSG9325	R003182830	7455-0	11/11/2015
JSG9325	R003182194	7455-0	10/11/2015
JSG9325	R003181392	7455-0	10/11/2015
JSG9602	R003174008	7455-0	07/11/2015
JSH0030	R003178597	7455-0	11/11/2015
JSH0085	R003178964	7587-0	11/11/2015
JSH0176	T047600164	6050-1	26/11/2015
JSH0665	F001290607	6050-3	12/11/2015
JSH2075	R003178427	7587-0	11/11/2015
JSH2107	R003178878	7587-0	11/11/2015
JSH2208	T016900333	7366-2	25/11/2015
JSH2577	R003182959	7455-0	12/11/2015
JSH2933	R003174087	7455-0	07/11/2015
JSH4273	T018501482	5452-1	25/11/2015
JSH4447	R003181990	7455-0	12/11/2015
JSH4931	R003183447	7455-0	10/11/2015
JSH5594	R003179969	7455-0	07/11/2015
JSH5602	R003181377	7455-0	10/11/2015
JSH6172	R003180906	7455-0	07/11/2015
JSH6200	T031200134	6050-1	26/11/2015
JSH6474	R003173987	7455-0	07/11/2015
JSH6893	R003180890	7455-0	07/11/2015
JSH6959	R003175340	7455-0	08/11/2015
JSH7493	T019402266	7366-2	25/11/2015
JSH8610	R003180359	7455-0	10/11/2015
JSH8637	R003180402	7455-0	10/11/2015
JSH9370	T037700273	7366-2	25/11/2015
JSI0367	R003178951	7463-0	11/11/2015
JSI0950	T029800523	7366-2	25/11/2015
JSI1227	R003180422	7455-0	07/11/2015
JSI1873	R003179494	7455-0	13/11/2015
JSI2824	R003174684	7587-0	09/11/2015
JSI3091	T029900091	7366-2	19/11/2015
JSI4172	R003176106	7455-0	08/11/2015
JSI5129	R003181328	7455-0	08/11/2015
JSI5301	R003175421	7455-0	08/11/2015
JSI6175	R003174172	7455-0	07/11/2015
JSI8445	R003183748	7455-0	11/11/2015
JSI8473	R003174292	7455-0	07/11/2015
JSI8677	R003176851	7455-0	10/11/2015
JSI8677	R003185497	7455-0	11/11/2015
JSJ2113	R003178954	7587-0	11/11/2015
JSJ3156	R003174289	7455-0	07/11/2015
JSJ3168	R003177333	7455-0	10/11/2015
JSJ3237	R003174288	7455-0	07/11/2015

PLACA	AIT	INFRACAO	DATA
JSJ3622	R003181265	7455-0	08/11/2015
JSJ3978	R003176862	7455-0	10/11/2015
JSJ4130	F001290656	6050-3	11/11/2015
JSJ4767	R003182225	7455-0	11/11/2015
JSJ5031	R003175497	7455-0	08/11/2015
JSJ5245	R003182961	7455-0	12/11/2015
JSJ5447	R003179967	7455-0	07/11/2015
JSJ5929	R003175596	7455-0	10/11/2015
JSJ6762	F001290421	6050-3	12/11/2015
JSJ8504	R003181507	7455-0	10/11/2015
JSJ8910	R003178656	7455-0	11/11/2015
JSJ9713	R003175493	7463-0	08/11/2015
JSJ9910	F001290552	6050-3	12/11/2015
JSK0288	R003178417	7587-0	11/11/2015
JSK0943	R003182628	7587-0	12/11/2015
JSK0943	R003184842	7587-0	12/11/2015
JSK2159	C020590977	5665-0	20/11/2015
JSK2267	R003181545	7455-0	10/11/2015
JSK3599	T029103879	7366-2	26/11/2015
JSK3810	R003179007	7455-0	11/11/2015
JSK3863	R003177679	7455-0	10/11/2015
JSK5012	R003174026	7455-0	07/11/2015
JSK5252	R003179462	7455-0	13/11/2015
JSK5785	R003174293	7455-0	07/11/2015
JSK5929	R003174287	7455-0	07/11/2015
JSK6006	T019104704	5185-1	25/11/2015
JSK6486	R003181690	7455-0	08/11/2015
JSK6872	T038700312	5541-2	26/11/2015
JSK7795	R003178320	7455-0	11/11/2015
JSK7839	R003175347	7455-0	08/11/2015
JSK9108	R003182829	7455-0	11/11/2015
JSK9238	T054100200	5185-1	25/11/2015
JSK9565	R003174295	7455-0	07/11/2015
JSK9708	R003185416	7455-0	11/11/2015
JSL0248	R003177748	7455-0	10/11/2015
JSL0668	R003177678	7455-0	10/11/2015
JSL0980	R003180271	7455-0	10/11/2015
JSL2043	R003175348	7455-0	08/11/2015
JSL4620	R003182346	7455-0	12/11/2015
JSL4764	R003184853	7587-0	12/11/2015
JSL5882	R003178565	7455-0	11/11/2015
JSL6078	R003174286	7455-0	07/11/2015
JSL7636	T037604093	7366-2	24/11/2015
JSL8248	R003176140	7455-0	08/11/2015
JSL8688	R003179579	7455-0	13/11/2015
JSL9163	T049400004	6050-1	26/11/2015
JSM0226	R003175495	7455-0	08/11/2015
JSM3267	R003178950	7587-0	11/11/2015
JSM3585	R003180452	7455-0	10/11/2015
JSM3587	R003186900	7455-0	10/11/2015
JSM4150	R003175675	7455-0	10/11/2015
JSM5119	T035200937	5541-2	25/11/2015
JSM5413	R003183745	7455-0	11/11/2015
JSM5841	R003181882	7587-0	11/11/2015
JSM6116	R003179833	7455-0	07/11/2015
JSM7787	R003176807	7455-0	10/11/2015
JSM8519	R003183746	7455-0	11/11/2015
JSM9689	R003183259	7455-0	12/11/2015
JSN0171	R003180831	7455-0	07/11/2015
JSN0399	R003174294	7455-0	07/11/2015
JSN0945	P002302701	5452-1	23/11/2015
JSN1203	R003175032	7455-0	08/11/2015
JSN1567	R003183750	7463-0	11/11/2015
JSN1575	R003178962	7587-0	11/11/2015
JSN1575	R003178428	7587-0	11/11/2015
JSN1713	R003179501	7455-0	13/11/2015
JSN2873	R003183094	7455-0	10/11/2015
JSN3377	R003182620	7587-0	12/11/2015
JSN3855	F001290343	6050-3	10/11/2015
JSN5772	F001290441	6050-3	12/11/2015
JSN6113	R003186126	7455-0	12/11/2015
JSN6183	R003180752	7587-0	08/11/2015
JSN8096	F001290518	5673-2	08/11/2015
JSN8365	R003179667	7587-0	08/11/2015
JSN8555	R003175627	7587-0	10/11/2015
JSN9015	R003187151	7587-0	12/11/2015
JSN9046	F001290410	6050-3	12/11/2015
JSN9603	R003184127	7587-0	12/11/2015
JSO0221	R003181639	7587-0	10/11/2015
JSO0605	T054100194	7234-0	25/11/2015
JSO0626	R003186243	7455-0	11/11/2015
JSO0626	R003186049	7455-0	12/11/2015
JSO1434	R003181881	7587-0	11/11/2015
JSO1469	R003182990	7455-0	12/11/2015
JSO3415	R003184234	7455-0	11/11/2015
JSO3770	R003174001	7455-0	07/11/2015
JSO3806	R003181282	7455-0	08/11/2015
JSO3806	R003181676	7463-0	08/11/2015
JSO4553	R003182953	7455-0	12/11/2015
JSO4909	R003181578	7463-0	07/11/2015
JSO5072	R003185962	7455-0	12/11/2015
JSO5324	R003179966	7455-0	07/11/2015
JSO5448	R003177753	7455-0	10/11/2015

PLACA	AIT	INFRACAO	DATA
JSO5625	R003180312	7455-0	10/11/2015
JSO6299	T019104752	5452-7	25/11/2015
JSO6946	F001290323	6050-3	10/11/2015
JSO8415	R003183573	7455-0	12/11/2015
JSO8758	R003180938	7455-0	07/11/2015
JSO8972	R003180488	7455-0	08/11/2015
JSP0460	R003180444	7455-0	10/11/2015
JSP1635	R003179542	7587-0	13/11/2015
JSP2709	F001290368	6050-3	11/11/2015
JSP4944	R003181910	7455-0	12/11/2015
JSP4944	R003181982	7455-0	12/11/2015
JSP5529	R003174165	7455-0	07/11/2015
JSP5603	R003186587	7455-0	12/11/2015
JSP5664	R003175035	7455-0	08/11/2015
JSP5664	R003174285	7455-0	07/11/2015
JSP5742	R003178542	7463-0	11/11/2015
JSP5829	R003186478	7463-0	11/11/2015
JSP5932	R003181677	7455-0	08/11/2015
JSP5932	R003181279	7455-0	08/11/2015
JSP5932	R003180501	7455-0	08/11/2015
JSP6457	T039300188	5550-0	25/11/2015
JSP7517	R003174403	7455-0	07/11/2015
JSP7602	R003174281	7455-0	07/11/2015
JSP7695	R003179670	7587-0	08/11/2015
JSP7695	R003178957	7587-0	11/11/2015
JSP7695	R003182622	7587-0	12/11/2015
JSQ0110	R003184341	7455-0	12/11/2015
JSQ0969	T028700136	7366-2	26/11/2015
JSQ1792	R003174838	7455-0	09/11/2015
JSQ2421	T029900093	5452-1	23/11/2015
JSQ2440	R003177988	7587-0	10/11/2015
JSQ2688	R003178674	7455-0	11/11/2015
JSQ3318	R003179118	7455-0	12/11/2015
JSQ3859	R003174042	7455-0	07/11/2015
JSQ3953	R003185684	7455-0	07/11/2015
JSQ4133	R003179461	7455-0	13/11/2015
JSQ4952	T052100147	7366-2	25/11/2015
JSQ5173	F001290511	6050-3	10/11/2015
JSQ5288	R003178706	7455-0	11/11/2015
JSQ5293	R003183423	7455-0	10/11/2015
JSQ5960	R003185858	7455-0	12/11/2015
JSQ5992	R003184801	7455-0	11/11/2015
JSQ7092	R003176180	7455-0	08/11/2015
JSQ8137	R003182024	7455-0	12/11/2015
JSQ8233	R003174958	7455-0	08/11/2015
JSQ8578	R003185417	7455-0	11/11/2015
JSQ9319	R003178646	7455-0	11/11/2015
JSQ9425	R003174168	7455-0	07/11/2015
JSQ9425	R003182163	7455-0	10/11/2015
JSQ9756	R003178081	7455-0	08/11/2015
JSQ9916	T048600070	7366-2	25/11/2015
JSR0157	R003178959	7587-0	11/11/2015
JSR0751	R003180714	7455-0	13/11/2015
JSR1593	R003184844	7587-0	12/11/2015
JSR1869	R003183422	7455-0	10/11/2015
JSR2073	R003178952	7587-0	11/11/2015
JSR2358	R003185963	7455-0	12/11/2015
JSR2495	R003182960	7455-0	12/11/2015
JSR2672	R003180829	7455-0	07/11/2015
JSR2849	R003178413	7587-0	11/11/2015
JSR4125	R003182159	7455-0	10/11/2015
JSR4125	R003180569	7455-0	11/11/2015
JSR4383	R003177808	7455-0	10/11/2015
JSR4901	R003180911	7455-0	07/11/2015
JSR4901	R003175690	7455-0	10/11/2015
JSR5134	T012900581	7366-2	25/11/2015
JSR5457	R003186479	7455-0	11/11/2015
JSR5589	R003182226	7455-0	11/11/2015
JSR6314	R003176139	7455-0	08/11/2015
JSR6314	R003186050	7455-0	12/11/2015
JSR8524	R003175496	7455-0	08/11/2015
JSR9509	T021700655	5185-1	25/11/2015
JSS0168	R003177236	7455-0	10/11/2015
JSS0373	R003178038	7455-0	08/11/2015
JSS0525	R003179881	7455-0	07/11/2015
JSS0898	R003178066	7455-0	08/11/2015
JSS1383	R003180847	7455-0	07/11/2015
JSS1928	R003176105	7455-0	08/11/2015
JSS2718	R003181841	7455-0	11/11/2015
JSS2932	R003179383	7455-0	12/11/2015
JSS3129	R003174167	7455-0	07/11/2015
JSS3587	R003177648	7455-0	07/11/2015
JSS3610	R003183586	7455-0	12/11/2015
JSS4281	R003180276	7455-0	10/11/2015
JSS4785	F001290319	6050-3	10/11/2015
JSS5672	R003179659	7587-0	08/11/2015
JSS5898	R003178100	7455-0	08/11/2015
JSS6026	R003182352	7455-0	12/11/2015
JSS6580	R003186647	7587-0	12/11/2015
JSS6841	T023702751	5452-5	24/11/2015
JSS6853	R003182825	7455-0	10/11/2015
JSS8650	R003182196	7455-0	10/11/2015
JSS8759	R003186640	7455-0	11/11/2015

PLACA	AIT	INFRACAO	DATA
JSS9364	R003178543	7455-0	11/11/2015
JST0237	T029103876	5452-1	26/11/2015
JST0966	R003175637	7455-0	10/11/2015
JST1499	R003174407	7455-0	07/11/2015
JST1499	R003182165	7455-0	10/11/2015
JST1674	R003178302	7455-0	11/11/2015
JST2320	R003182627	7587-0	12/11/2015
JST2454	R003180751	7587-0	08/11/2015
JST3261	R003179502	7455-0	13/11/2015
JST3353	R003185367	7455-0	11/11/2015
JST4753	T054500046	5452-1	25/11/2015
JST5434	R003183588	7455-0	12/11/2015
JST5498	R003180428	7455-0	07/11/2015
JST5824	R003181914	7455-0	12/11/2015
JST7207	R003182193	7455-0	10/11/2015
JST7692	R003174048	7455-0	07/11/2015
JST7734	R003177978	7587-0	10/11/2015
JST8584	R003178114	7455-0	08/11/2015
JST8910	R003175494	7455-0	08/11/2015
JST9045	F001290769	6050-3	12/11/2015
JST9926	R003175346	7455-0	08/11/2015
JST9964	T033000215	5550-0	25/11/2015
JSU0511	R003183446	7455-0	10/11/2015
JSU1839	R003181851	7455-0	11/11/2015
JSU2171	R003178016	7455-0	07/11/2015
JSU2171	R003185496	7455-0	11/11/2015
JSU3274	R003176861	7455-0	10/11/2015
JSU3661	T020500391	5843-4	25/11/2015
JSU4184	R003187376	7455-0	12/11/2015
JSU4947	R003186249	7463-0	12/11/2015
JSU5630	R003178946	7587-0	11/11/2015
JSU5630	R003178412	7587-0	11/11/2015
JSU6351	R003174290	7455-0	07/11/2015
JSU6657	R003178426	7587-0	11/11/2015
JSU8329	R003183587	7463-0	12/11/2015
JSU8468	R003182954	7455-0	12/11/2015
JSU8620	R003181790	7455-0	11/11/2015
JSU9115	R003181551	7455-0	10/11/2015
JSU9252	R003175350	7463-0	08/11/2015
JSU9256	R003181777	7587-0	11/11/2015
JSU9256	R003181883	7587-0	11/11/2015
JSU9841	R003177989	7587-0	10/11/2015
JSU9970	R003178963	7587-0	11/11/2015
JSV0117	R003178276	7455-0	05/11/2015
JSV0316	R003175626	7587-0	10/11/2015
JSV0716	R003177747	7463-0	10/11/2015
JSV0716	R003177361	7455-0	10/11/2015
JSV0799	R003177880	7587-0	10/11/2015
JSV0930	R003181568	7455-0	07/11/2015
JSV1109	R003184908	7455-0	11/11/2015
JSV1284	R003176646	7455-0	10/11/2015
JSV1581	R003179411	7455-0	12/11/2015
JSV2423	R003179193	7455-0	12/11/2015
JSV2863	R003175423	7455-0	08/11/2015
JSV3061	R003179666	7587-0	08/11/2015
JSV3297	R003182621	7587-0	12/11/2015
JSV3316	R003182144	7455-0	07/11/2015
JSV3579	R003178472	7455-0	11/11/2015
JSV4250	R003174166	7455-0	07/11/2015
JSV4456	R003182351	7455-0	12/11/2015
JSV4774	R003179555	7455-0	13/11/2015
JSV4795	T037604111	7048-1	25/11/2015
JSV5458	T037604107	5185-1	25/11/2015
JSV6784	R003179775	7455-0	07/11/2015
JSV6784	R003182350	7455-0	12/11/2015
JSV6919	R003180732	7455-0	13/11/2015
JSV6919	R003180657	7455-0	12/11/2015
JSV6968	R003182543	7455-0	11/11/2015
JSV8608	R003180484	7463-0	08/11/2015
JSV8823	R003180560	7455-0	11/11/2015
JSV8904	R003175033	7455-0	08/11/2015
JSV8904	R003183140	7455-0	11/11/2015
JSV9048	T050300179	5924-2	25/11/2015
JSV9083	R003174173	7455-0	07/11/2015
JSV9177	R003174291	7455-0	07/11/2015
JSV9415	R003183141	7455-0	11/11/2015
JSV9423	R003177367	7455-0	10/11/2015
JSW0297	R003174952	7455-0	08/11/2015
JSW0546	R003176098	7455-0	08/11/2015
JSW0684	R003176081	7455-0	08/11/2015
JSW0864	R003182619	7587-0	12/11/2015
JSW1205	R003178275	7455-0	05/11/2015
JSW1849	R003176080	7455-0	08/11/2015
JSW2157	R003175422	7455-0	08/11/2015
JSW2157	R003183589	7455-0	12/11/2015
JSW3070	R003174043	7455-0	07/11/2015
JSW3783	R003180532	7587-0	11/11/2015
JSW4525	R003176095	7455-0	08/11/2015
JSW5294	R003179127	7455-0	12/11/2015
JSW6601	T011901920	7030-1	26/11/2015
JSW8336	T045800400	5720-0	25/11/2015
JSW8513	R003182626	7587-0	12/11/2015
JSW8935	R003181502	7455-0	10/11/2015

PLACA	AIT	INFRACAO	DATA
JSW9011	R003179459	7455-0	13/11/2015
JSX1049	F001290204	6050-3	08/11/2015
JSX1072	R003174164	7455-0	07/11/2015
JSX2195	R003179087	7455-0	12/11/2015
JSX2491	R003179754	7455-0	08/11/2015
JSX2901	R003180838	7455-0	07/11/2015
JSX3359	R003182618	7587-0	12/11/2015
JSX3430	R003177320	7455-0	10/11/2015
JSX3705	R003177366	7455-0	10/11/2015
JSX3811	T023702766	5568-0	25/11/2015
JSX3848	R003182224	7455-0	11/11/2015
JSX4298	R003174414	7455-0	07/11/2015
JSX5471	R003176141	7455-0	08/11/2015
JSX6843	R003179280	7455-0	12/11/2015
JSX7812	R003178146	7455-0	08/11/2015
JSX8015	R003179309	7455-0	12/11/2015
JSX8544	R003179310	7455-0	12/11/2015
JSX9011	R003180767	7455-0	07/11/2015
JSX9011	R003175492	7455-0	08/11/2015
JSY0961	R003182164	7455-0	10/11/2015
JSY1051	R003178770	7455-0	11/11/2015
JSY1051	R003185366	7455-0	11/11/2015
JSY1457	R003183749	7455-0	11/11/2015
JSY1550	R003183590	7455-0	12/11/2015
JSY1711	R003182955	7455-0	12/11/2015
JSY2190	R003174049	7455-0	07/11/2015
JSY2448	R003182195	7455-0	10/11/2015
JSY4321	R003175034	7455-0	08/11/2015
JSY4774	T037604145	7366-2	25/11/2015
JSY5103	R003182186	7455-0	10/11/2015
JSY5119	T013900495	7366-2	25/11/2015
JSY5359	R003178550	7455-0	11/11/2015
JSY6018	T024501001	7366-2	25/11/2015
JSY6058	R003175349	7455-0	08/11/2015
JSY6373	T033400278	5452-1	26/11/2015
JSY6929	R003176701	7587-0	10/11/2015
JSY8589	R003178551	7455-0	11/11/2015
JSY9360	R003180750	7587-0	08/11/2015
JSY9458	P002169795	5738-0	24/11/2015
JSY9797	R003179874	7455-0	07/11/2015
JSZ0153	R003179167	7455-0	12/11/2015
JSZ0153	R003180668	7455-0	12/11/2015
JSZ0461	R003185784	7455-0	05/11/2015
JSZ1119	R003175537	7455-0	10/11/2015
JSZ1303	R003182956	7455-0	12/11/2015
JSZ1324	R003185961	7455-0	12/11/2015
JSZ3477	T045400156	6050-1	25/11/2015
JSZ3571	R003185361	7455-0	11/11/2015
JSZ3684	R003178956	7587-0	11/11/2015
JSZ3892	T021700651	7366-2	25/11/2015
JSZ4086	R003181123	7455-0	10/11/2015
JSZ4347	R003174959	7455-0	08/11/2015
JSZ4665	R003179154	7455-0	12/11/2015
JSZ4724	T041100373	5568-0	25/11/2015
JSZ4990	R003179565	7587-0	13/11/2015
JSZ5817	R003174957	7455-0	08/11/2015
JSZ6364	C017864517	5410-0	12/11/2015
JSZ7202	T030103204	5703-0	25/11/2015
JSZ7394	P002302713	5452-1	23/11/2015
JSZ7505	R003182625	7587-0	12/11/2015
JSZ7505	R003184841	7587-0	12/11/2015
JSZ8414	R003182008	7455-0	12/11/2015
JSZ9959	R003182542	7455-0	11/11/2015
JTZ1850	R003181378	7587-0	10/11/2015
JUO2728	R003181346	7455-0	08/11/2015
JWG1421	R003177997	7587-0	10/11/2015
JXW8793	R003186195	7455-0	11/11/2015
KFU9413	T028500559	7366-2	26/11/2015
KGR9183	R003186251	7587-0	12/11/2015
KGR9183	R003186125	7587-0	12/11/2015
KGT8231	R003174427	7455-0	07/11/2015
KGU9712	R003178681	7455-0	11/11/2015
KGV0090	R003174085	7455-0	07/11/2015
KGV0090	R003181954	7455-0	12/11/2015
KHB5703	R003186188	7455-0	11/11/2015
KHF2463	R003182798	7455-0	10/11/2015
KHH2614	T035800321	5720-0	25/11/2015
KHJ6042	R003183124	7463-0	10/11/2015
KHN1757	R003180917	7455-0	07/11/2015
KHN1757	R003181608	7455-0	10/11/2015
KID8238	R003179077	7455-0	12/11/2015
KII4657	T029500023	5452-1	25/11/2015
KIU7513	R003176785	7455-0	10/11/2015
KJL0971	R003174052	7455-0	07/11/2015
KJP5435	R003178801	7587-0	11/11/2015
KJQ1863	R003176583	7587-0	10/11/2015
KJS2536	R003177787	7455-0	10/11/2015
KJT0717	T047900089	5452-1	25/11/2015
KJW1942	R003178717	7463-0	11/11/2015
KJW6662	R003184271	7587-0	12/11/2015
KKN8869	R003180473	7455-0	08/11/2015
KKO6508	R003187147	7455-0	11/11/2015
KKO8259	R003177837	7587-0	10/11/2015

DIÁRIO OFICIAL DO MUNICÍPIO

PLACA	AIT	INFRACAO	DATA
KKW0258	R003175562	7455-0	10/11/2015
KKX8973	R003179329	7455-0	12/11/2015
KKY9772	F001290517	6050-3	08/11/2015
KLC0510	R003176675	7587-0	10/11/2015
KLL8899	F001290487	6050-3	07/11/2015
KLR5431	R003186045	7587-0	12/11/2015
KLX5784	R003180664	7455-0	12/11/2015
KNB3575	R003181349	7455-0	08/11/2015
KNB6380	R003179774	7455-0	07/11/2015
KOA4670	R003179633	7587-0	08/11/2015
KON8569	R003178514	7455-0	11/11/2015
KOS4446	T017802117	5541-2	26/11/2015
KOS7684	R003182090	7587-0	08/11/2015
KOX5385	R003175650	7455-0	10/11/2015
KPE4496	R003181300	7455-0	08/11/2015
KPR8564	R003178509	7455-0	11/11/2015
KQA1568	T019104763	5550-0	25/11/2015
KQV5879	R003177016	7455-0	09/11/2015
KWF6266	R003182113	7587-0	08/11/2015
KXZ2505	R003186952	7455-0	11/11/2015
KYI4459	R003181696	7455-0	08/11/2015
KYO1501	R003183108	7455-0	10/11/2015
KYQ4352	T042600240	5550-0	25/11/2015
KZO0885	R003179732	7587-0	08/11/2015
KZY1096	R003184109	7587-0	12/11/2015
KZY8045	R003182115	7587-0	08/11/2015
LBJ7707	R003187353	7455-0	12/11/2015
LCM2399	R003177720	7455-0	10/11/2015
LCM9037	R003184264	7587-0	12/11/2015
LHN8574	R003180854	7455-0	07/11/2015
LLF9964	R003178495	7587-0	11/11/2015
LLQ1058	R003186942	7455-0	11/11/2015
LLV2641	R003184125	7587-0	12/11/2015
LLX0706	R003181344	7455-0	08/11/2015
LMA2858	R003178875	7587-0	11/11/2015
LNE2427	T036300255	5380-0	25/11/2015
LNQ3223	T038800266	5550-0	25/11/2015
LOF3357	R003185470	7455-0	11/11/2015
LOJ9794	R003176589	7455-0	10/11/2015
LSN4520	R003179671	7587-0	08/11/2015
LSR4563	R003175567	7455-0	10/11/2015
LST6124	R003180130	7455-0	10/11/2015
LSV3407	R003174094	7455-0	07/11/2015
LSZ6369	R003176715	7587-0	10/11/2015
LTZ2272	R003174953	7455-0	08/11/2015
LUD2171	R003187042	7455-0	11/11/2015
LUN2475	R003181285	7455-0	08/11/2015
LUZ9387	T029500027	7366-2	25/11/2015
MBC3695	R003177726	7455-0	10/11/2015
MDG2172	R003175027	7455-0	08/11/2015
MEK3202	R003185433	7455-0	11/11/2015
MEK3714	R003186292	7455-0	12/11/2015
MFL0224	R003179369	7455-0	12/11/2015
MFZ6475	R003184268	7587-0	12/11/2015
MHQ9753	R003180573	7455-0	11/11/2015
MIF3700	R003174420	7455-0	07/11/2015
MIH6473	R003184270	7587-0	12/11/2015
MKC2750	R003180662	7455-0	12/11/2015
MMA3795	R003182029	7455-0	13/11/2015
MMW7730	T019402215	5550-0	25/11/2015
MMZ9585	F001290551	6050-3	12/11/2015
MNG3857	R003187054	7587-0	12/11/2015
MNY7941	R003179962	7455-0	07/11/2015
MOA3841	R003175182	7455-0	08/11/2015
MOC8995	R003178101	7455-0	08/11/2015
MOG6168	R003181116	7455-0	10/11/2015
MQN6921	R003179934	7455-0	07/11/2015
MQU1127	F001290200	6050-3	07/11/2015
MQW7318	F001290550	6050-3	12/11/2015
MRG4690	R003187362	7455-0	11/11/2015
MRG4690	R003187373	7455-0	12/11/2015
MRN4701	R003182623	7587-0	12/11/2015
MSK6288	R003175560	7455-0	10/11/2015
MSS7218	R003181903	7455-0	12/11/2015
MSV2929	R003179088	7455-0	12/11/2015
MTC6532	R003174297	7455-0	07/11/2015
MUO2556	F001290363	6050-3	11/11/2015
MUR8636	R003180275	7455-0	10/11/2015
MVK3750	R003181330	7455-0	08/11/2015
MWZ7941	R003177906	7587-0	10/11/2015
MXC8262	R003186632	7455-0	11/11/2015
MXO4113	R003176656	7455-0	10/11/2015
MXO4113	F001290438	6050-3	12/11/2015
MYK5472	R003179791	7455-0	07/11/2015
NAP1246	R003178224	7587-0	08/11/2015
NAS1230	T049700295	5550-0	25/11/2015
NCW6967	R003178715	7455-0	11/11/2015
NCW9888	R003182803	7455-0	10/11/2015
NCX0010	R003178790	7587-0	11/11/2015
NEI6889	R003174060	7455-0	07/11/2015
NEQ7634	R003179139	7455-0	12/11/2015
NFD7882	R003180956	7455-0	07/11/2015
NHB4091	F001290352	6050-3	10/11/2015

PLACA	AIT	INFRACAO	DATA
NHF9550	R003176663	7587-0	10/11/2015
NHW4734	T041700556	7366-2	25/11/2015
NIT9134	T019402273	7366-2	25/11/2015
NKY8038	R003178380	7587-0	11/11/2015
NKY8038	R003186088	7455-0	12/11/2015
NKY8038	R003186090	7587-0	12/11/2015
NLE9660	F001290437	6050-3	12/11/2015
NLK7119	R003177671	7455-0	10/11/2015
NLU1713	T029103875	5185-1	26/11/2015
NLW2757	R003181275	7463-0	08/11/2015
NLW6448	R003187162	7455-0	12/11/2015
NLY6232	R003182236	7455-0	11/11/2015
NLZ3920	T041700560	7366-2	25/11/2015
NMI0236	R003179636	7587-0	08/11/2015
NMK1356	R003184933	7455-0	12/11/2015
NMK1933	R003177672	7463-0	10/11/2015
NNQ1930	R003184814	7455-0	11/11/2015
NNR0608	R003178698	7455-0	11/11/2015
NNS6158	R003177258	7455-0	10/11/2015
NNY0600	R003175379	7455-0	08/11/2015
NOA0006	R003181840	7455-0	11/11/2015
NOD1797	R003181688	7463-0	08/11/2015
NOE9478	F001290184	6050-3	09/11/2015
NOG3940	R003177681	7455-0	10/11/2015
NOM9177	R003175373	7455-0	08/11/2015
NOT6891	R003175012	7455-0	08/11/2015
NPZ2815	R003181756	7587-0	11/11/2015
NPZ2815	R003181360	7587-0	10/11/2015
NQD1133	R003178942	7587-0	11/11/2015
NQL3806	R003176658	7463-0	10/11/2015
NRD0835	R003176530	7455-0	08/11/2015
NRH2791	R003179500	7455-0	13/11/2015
NSB9701	R003178061	7455-0	08/11/2015
NTD1003	R003179672	7587-0	08/11/2015
NTD1059	R003180383	7455-0	10/11/2015
NTD1254	R003184896	7455-0	11/11/2015
NTD3492	R003187041	7455-0	11/11/2015
NTD3701	R003180768	7455-0	07/11/2015
NTD3713	R003176609	7455-0	10/11/2015
NTD4920	R003181849	7455-0	11/11/2015
NTD4944	R003176113	7455-0	08/11/2015
NTD6302	R003179505	7455-0	13/11/2015
NTD6372	R003178675	7455-0	11/11/2015
NTD6605	R003177870	7587-0	10/11/2015
NTD6641	R003176123	7455-0	08/11/2015
NTD6864	R003182355	7455-0	12/11/2015
NTD8145	R003179340	7455-0	12/11/2015
NTD8163	R003185993	7587-0	12/11/2015
NTD8558	R003186494	7455-0	11/11/2015
NTD9149	R003185476	7455-0	11/11/2015
NTD9201	R003178700	7455-0	11/11/2015
NTD9377	R003181526	7463-0	10/11/2015
NTD9377	R003181518	7463-0	10/11/2015
NTD9589	R003175522	7455-0	08/11/2015
NTD9659	R003185992	7587-0	12/11/2015
NTD9712	R003178733	7455-0	11/11/2015
NTD9712	R003185645	7463-0	11/11/2015
NTD9861	R003180125	7587-0	10/11/2015
NTD9861	R003182600	7587-0	12/11/2015
NTE0253	R003182606	7587-0	12/11/2015
NTE0849	R003186645	7587-0	12/11/2015
NTE0849	R003187153	7587-0	12/11/2015
NTE1310	R003182146	7455-0	07/11/2015
NTE1325	R003174307	7455-0	07/11/2015
NTE1325	R003182200	7455-0	10/11/2015
NTE1730	R003180893	7455-0	07/11/2015
NTE2943	R003178559	7455-0	11/11/2015
NTE3204	R003178419	7587-0	11/11/2015
NTE3204	R003178969	7587-0	11/11/2015
NTE3420	F001290394	6050-3	11/11/2015
NTE3495	R003175336	7455-0	08/11/2015
NTE3669	R003176811	7455-0	10/11/2015
NTE3873	R003186504	7455-0	11/11/2015
NTE4107	R003179779	7455-0	07/11/2015
NTE4293	T048100163	7366-2	25/11/2015
NTE4428	R003185365	7455-0	11/11/2015
NTE4514	R003180786	7455-0	07/11/2015
NTE4933	C017864528	5410-0	12/11/2015
NTE5465	T019402211	6122-0	25/11/2015
NTE5862	R003175520	7455-0	08/11/2015
NTE5903	R003182104	7455-0	08/11/2015
NTE5916	R003174171	7455-0	07/11/2015
NTE6094	T036100117	7366-2	20/11/2015
NTE6384	R003181244	7455-0	08/11/2015
NTE7240	R003180502	7455-0	08/11/2015
NTE7278	R003183596	7455-0	12/11/2015
NTE8347	R003185445	7455-0	11/11/2015
NTE8547	R003179784	7463-0	07/11/2015
NTE8987	R003182603	7587-0	12/11/2015
NTE9465	F001290188	6050-3	07/11/2015
NTE9942	R003178365	7455-0	11/11/2015
NTF0567	T037604106	5185-1	25/11/2015
NTF1233	R003185646	7455-0	11/11/2015

PLACA	AIT	INFRACAO	DATA
NTF1252	R003180755	7587-0	08/11/2015
NTF1727	R003175513	7455-0	08/11/2015
NTF1976	R003182540	7455-0	11/11/2015
NTF2368	R003175519	7455-0	08/11/2015
NTF2589	R003179101	7455-0	12/11/2015
NTF2714	R003178712	7455-0	11/11/2015
NTF2774	R003175450	7455-0	08/11/2015
NTF3074	T025200610	5185-1	25/11/2015
NTF3324	R003177983	7587-0	10/11/2015
NTF3734	R003181210	7455-0	08/11/2015
NTF4003	R003175342	7455-0	08/11/2015
NTF4549	R003179669	7587-0	08/11/2015
NTF4683	R003181564	7455-0	07/11/2015
NTF6318	R003180581	7455-0	11/11/2015
NTF6625	R003180914	7463-0	07/11/2015
NTF7175	R003175521	7455-0	08/11/2015
NTF7429	R003183144	7455-0	11/11/2015
NTF8002	T029103872	5452-1	25/11/2015
NTF8423	R003177882	7587-0	10/11/2015
NTF9294	R003184905	7455-0	11/11/2015
NTF9388	R003179674	7587-0	08/11/2015
NTF9789	R003181405	7455-0	10/11/2015
NTG0590	R003175337	7455-0	08/11/2015
NTG0693	R003177613	7455-0	07/11/2015
NTG0712	R003181569	7455-0	07/11/2015
NTG0881	R003182145	7455-0	07/11/2015
NTG1640	T046700112	5452-1	25/11/2015
NTG2032	R003179668	7587-0	08/11/2015
NTG2101	R003178164	7463-0	08/11/2015
NTG2101	R003174298	7455-0	07/11/2015
NTG2451	R003179943	7455-0	07/11/2015
NTG2451	R003181281	7463-0	08/11/2015
NTG3508	R003175573	7455-0	10/11/2015
NTG3971	R003174309	7455-0	07/11/2015
NTG4698	R003181225	7455-0	08/11/2015
NTG4744	R003175515	7455-0	08/11/2015
NTG5095	F001290403	6050-3	11/11/2015
NTG5329	R003179676	7587-0	08/11/2015
NTG5828	R003182611	7587-0	12/11/2015
NTG5828	R003184849	7587-0	12/11/2015
NTG6199	F001290495	6050-3	11/11/2015
NTG7124	R003174306	7455-0	07/11/2015
NTG7186	R003182957	7455-0	12/11/2015
NTG7345	R003178788	7455-0	11/11/2015
NTG7367	R003182608	7587-0	12/11/2015
NTG7367	R003184852	7587-0	12/11/2015
NTG7637	R003177684	7455-0	10/11/2015
NTG7637	R003184225	7455-0	11/11/2015
NTG8127	R003182094	7587-0	08/11/2015
NTG8590	R003180839	7455-0	07/11/2015
NTG8742	R003181329	7455-0	08/11/2015
NTG9493	R003182161	7455-0	10/11/2015
NTH0370	T014800230	6050-1	26/11/2015
NTH0618	T054000072	7366-2	25/11/2015
NTH1753	R003181312	7455-0	08/11/2015
NTH1879	R003175451	7455-0	08/11/2015
NTH2015	T050300178	5568-0	25/11/2015
NTH2600	R003182615	7587-0	12/11/2015
NTH2600	R003184845	7587-0	12/11/2015
NTH2991	R003178658	7455-0	11/11/2015
NTH3261	R003178773	7455-0	11/11/2015
NTH3612	T036300253	5550-0	25/11/2015
NTH4188	R003182357	7455-0	12/11/2015
NTH4689	R003174095	7455-0	07/11/2015
NTH5061	R003183739	7455-0	11/11/2015
NTH5645	R003180292	7587-0	10/11/2015
NTH6221	R003186140	7455-0	11/11/2015
NTH6452	R003178040	7455-0	08/11/2015
NTH6714	R003176706	7587-0	10/11/2015
NTH6730	R003176107	7455-0	08/11/2015
NTH7203	R003183095	7455-0	10/11/2015
NTH7424	R003180245	7463-0	08/11/2015
NTH8441	R003177685	7455-0	10/11/2015
NTH9430	R003181298	7455-0	08/11/2015
NTH9465	R003179834	7455-0	07/11/2015
NTH9697	R003175525	7455-0	08/11/2015
NTI0409	R003176181	7455-0	08/11/2015
NTI1322	R003183424	7455-0	10/11/2015
NTI1322	R003184224	7455-0	11/11/2015
NTI1513	R003180785	7455-0	07/11/2015
NTI2438	R003178975	7587-0	11/11/2015
NTI2438	R003178432	7587-0	11/11/2015
NTI4223	R003184229	7455-0	11/11/2015
NTI4971	R003180401	7455-0	10/11/2015
NTI5710	R003179675	7587-0	08/11/2015
NTI5858	R003181658	7455-0	08/11/2015
NTI6131	R003186242	7455-0	11/11/2015
NTI7155	R003179155	7455-0	12/11/2015
NTI7462	R003176635	7455-0	10/11/2015
NTI7475	R003176850	7455-0	10/11/2015
NTI8139	R003176763	7587-0	10/11/2015
NTI8139	R003177883	7587-0	10/11/2015
NTI8177	R003176625	7455-0	10/11/2015

PLACA	AIT	INFRACAO	DATA
NTI8501	R003174299	7455-0	07/11/2015
NTI8932	R003176615	7455-0	10/11/2015
NTI9145	R003174847	7455-0	09/11/2015
NTI9890	R003178965	7587-0	11/11/2015
NTJ0119	R003182616	7587-0	12/11/2015
NTJ0199	F001290432	6050-3	12/11/2015
NTJ0892	R003182162	7455-0	10/11/2015
NTJ0905	R003181516	7455-0	10/11/2015
NTJ2609	R003179664	7587-0	08/11/2015
NTJ2814	T054500038	5819-6	25/11/2015
NTJ2936	R003180305	7455-0	10/11/2015
NTJ3598	R003179790	7455-0	07/11/2015
NTJ3623	R003186644	7587-0	12/11/2015
NTJ3958	R003179027	7455-0	11/11/2015
NTJ4442	R003187429	7455-0	12/11/2015
NTJ5612	R003179229	7455-0	12/11/2015
NTJ6232	R003177612	7455-0	07/11/2015
NTJ6246	R003182349	7455-0	12/11/2015
NTJ6525	R003178974	7587-0	11/11/2015
NTJ6767	R003179583	7455-0	13/11/2015
NTJ7541	R003173858	7455-0	04/11/2015
NTJ8123	F001290326	6050-3	10/11/2015
NTJ8753	R003178106	7455-0	08/11/2015
NTJ9133	R003177683	7455-0	10/11/2015
NTJ9244	R003186549	7463-0	10/11/2015
NTJ9815	R003177881	7587-0	10/11/2015
NTK0352	T039600219	6041-2	25/11/2015
NTK3468	R003182095	7587-0	08/11/2015
NTK3468	R003182096	7463-0	08/11/2015
NTK3913	R003176183	7455-0	08/11/2015
NTK5265	R003182458	7455-0	10/11/2015
NTK6063	T033000205	5550-0	20/11/2015
NTK6391	T019300550	5452-1	25/11/2015
NTK7628	T030400772	5452-1	25/11/2015
NTK7717	T019104730	5185-2	25/11/2015
NTK7900	R003185994	7587-0	12/11/2015
NTK7955	R003186639	7455-0	11/11/2015
NTK8882	R003174998	7455-0	08/11/2015
NTK8932	R003182131	7455-0	07/11/2015
NTK8932	R003181593	7455-0	07/11/2015
NTK9043	R003177994	7587-0	10/11/2015
NTK9043	R003176707	7587-0	10/11/2015
NTK9297	T037604131	7366-2	25/11/2015
NTK9880	R003179756	7455-0	08/11/2015
NTL0642	R003178039	7455-0	08/11/2015
NTL0642	R003180833	7455-0	07/11/2015
NTL0642	R003175514	7455-0	08/11/2015
NTL1158	R003178767	7455-0	11/11/2015
NTL1282	R003177695	7455-0	10/11/2015
NTL1451	T046700111	5550-0	25/11/2015
NTL2032	R003174016	7455-0	07/11/2015
NTL2581	R003180787	7455-0	07/11/2015
NTL2769	R003187450	7455-0	10/11/2015
NTL2898	R003174096	7455-0	07/11/2015
NTL3186	T018001144	5622-1	25/11/2015
NTL3273	T054600319	7366-2	26/11/2015
NTL4447	R003182612	7587-0	12/11/2015
NTL4512	T039600218	6041-2	25/11/2015
NTL4619	R003181209	7455-0	08/11/2015
NTL4707	R003182187	7455-0	10/11/2015
NTL4707	R003181136	7455-0	10/11/2015
NTL5109	F001290498	6050-3	12/11/2015
NTL5403	R003186638	7455-0	11/11/2015
NTL5736	R003182823	7455-0	10/11/2015
NTL6892	R003180339	7455-0	09/11/2015
NTL7377	T029900090	5452-1	19/11/2015
NTL7411	R003176852	7455-0	10/11/2015
NTL7642	T037604112	5185-1	25/11/2015
NTL7890	R003183585	7455-0	12/11/2015
NTL8949	R003175516	7455-0	08/11/2015
NTL9078	R003179778	7455-0	07/11/2015
NTL9078	R003180902	7455-0	07/11/2015
NTL9913	R003174305	7455-0	07/11/2015
NTL9949	R003178632	7455-0	11/11/2015
NTM0077	T017802115	5541-2	26/11/2015
NTM0095	R003186572	7455-0	11/11/2015
NTM0966	R003182601	7587-0	12/11/2015
NTM1046	R003180647	7455-0	12/11/2015
NTM1071	F001290770	6050-3	12/11/2015
NTM1222	T043200143	5550-0	25/11/2015
NTM1332	R003177884	7587-0	10/11/2015
NTM1461	R003182609	7587-0	12/11/2015
NTM1934	T028600215	5525-0	25/11/2015
NTM2447	T014701087	7366-2	25/11/2015
NTM3965	R003182459	7455-0	10/11/2015
NTM4256	R003179786	7455-0	07/11/2015
NTM4773	R003177887	7587-0	10/11/2015
NTM6588	R003181721	7463-0	08/11/2015
NTM6812	R003180244	7455-0	08/11/2015
NTM6812	R003186477	7455-0	11/11/2015
NTM6812	R003180591	7455-0	11/11/2015
NTM7025	R003179543	7587-0	13/11/2015
NTM7047	R003175449	7455-0	08/11/2015
NTM7202	R003177689	7455-0	10/11/2015
NTM7282	R003181691	7455-0	08/11/2015
NTM7674	R003177624	7455-0	07/11/2015
NTM7755	R003179341	7455-0	12/11/2015
NTM7968	R003180646	7455-0	12/11/2015
NTM7986	R003175882	7455-0	09/11/2015
NTM8725	R003174311	7455-0	07/11/2015
NTM9075	R003174988	7455-0	08/11/2015
NTM9099	R003175524	7455-0	08/11/2015
NTM9101	T023500564	7366-2	25/11/2015
NTN0676	R003180939	7455-0	07/11/2015
NTN1053	R003181896	7455-0	11/11/2015
NTN2001	F001290540	6050-3	11/11/2015
NTN2411	R003183595	7463-0	12/11/2015
NTN2462	R003177651	7455-0	07/11/2015
NTN2632	R003185475	7455-0	11/11/2015
NTN2664	R003184897	7455-0	11/11/2015
NTN2862	R003177694	7455-0	10/11/2015
NTN3318	R003175343	7455-0	08/11/2015
NTN3525	R003180655	7455-0	12/11/2015
NTN5157	R003181320	7455-0	08/11/2015
NTN5160	R003182192	7463-0	10/11/2015
NTN5362	R003179156	7455-0	12/11/2015
NTN5394	R003184252	7463-0	12/11/2015
NTN5471	R003174308	7455-0	07/11/2015
NTN5939	R003175344	7455-0	08/11/2015
NTN6347	R003181641	7587-0	10/11/2015
NTN7619	R003174301	7455-0	07/11/2015
NTN7859	R003179197	7455-0	12/11/2015
NTN8659	R003181907	7455-0	12/11/2015
NTN8806	R003183436	7455-0	10/11/2015
NTN9358	R003175517	7455-0	08/11/2015
NTN9546	R003174315	7455-0	07/11/2015
NTO0292	R003177234	7455-0	10/11/2015
NTO0412	R003177690	7455-0	10/11/2015
NTO1279	R003184251	7455-0	12/11/2015
NTO1416	R003183143	7455-0	11/11/2015
NTO1640	R003184258	7463-0	12/11/2015
NTO1640	R003179276	7463-0	12/11/2015
NTO2392	F001290385	5673-2	11/11/2015
NTO2547	R003174303	7455-0	07/11/2015
NTO2640	R003180703	7455-0	12/11/2015
NTO2783	R003177888	7587-0	10/11/2015
NTO2958	R003177885	7587-0	10/11/2015
NTO2958	R003177876	7455-0	10/11/2015
NTO2958	R003176764	7587-0	10/11/2015
NTO3346	R003181947	7455-0	12/11/2015
NTO3616	R003181617	7455-0	10/11/2015
NTO3616	R003186588	7463-0	12/11/2015
NTO4727	R003186693	7455-0	10/11/2015
NTO4727	R003182201	7455-0	10/11/2015
NTO5269	R003179677	7587-0	08/11/2015
NTO5687	R003175335	7455-0	08/11/2015
NTO6210	R003176182	7455-0	08/11/2015
NTO6745	R003179755	7455-0	08/11/2015
NTO6858	R003179506	7455-0	13/11/2015
NTO7303	T021001045	5452-2	25/11/2015
NTO8925	R003175544	7455-0	10/11/2015
NTP0085	R003183097	7455-0	10/11/2015
NTP1344	R003184339	7455-0	12/11/2015
NTP1504	R003184227	7455-0	11/11/2015
NTP2054	R003181402	7455-0	10/11/2015
NTP2079	R003176717	7587-0	10/11/2015
NTP2502	R003178431	7587-0	11/11/2015
NTP2507	R003181778	7587-0	11/11/2015
NTP2507	R003181884	7587-0	11/11/2015
NTP2507	R003186646	7587-0	12/11/2015
NTP2507	R003187152	7587-0	12/11/2015
NTP2553	R003178573	7455-0	11/11/2015
NTP2661	F001290340	6050-3	10/11/2015
NTP2827	R003175679	7463-0	10/11/2015
NTP3143	R003182456	7455-0	10/11/2015
NTP3334	T037604144	5185-1	25/11/2015
NTP3513	R003186567	7455-0	10/11/2015
NTP3973	R003178423	7587-0	11/11/2015
NTP4197	R003180395	7455-0	10/11/2015
NTP4198	R003174313	7455-0	07/11/2015
NTP4214	R003178680	7455-0	11/11/2015
NTP4608	T038800268	6157-0	25/11/2015
NTP4914	R003177806	7455-0	10/11/2015
NTP5494	R003173988	7455-0	07/11/2015
NTP6082	R003182356	7455-0	12/11/2015
NTP6729	R003174416	7455-0	07/11/2015
NTP6978	R003185785	7455-0	05/11/2015
NTP7138	R003180256	7455-0	08/11/2015
NTP7513	R003174300	7455-0	07/11/2015
NTP7577	R003182170	7455-0	10/11/2015
NTP7601	R003180590	7455-0	11/11/2015
NTP7601	R003186481	7455-0	11/11/2015
NTP7973	R003180482	7455-0	08/11/2015
NTP8525	R003175512	7455-0	08/11/2015
NTP9088	R003179673	7587-0	08/11/2015
NTP9132	R003186510	7455-0	12/11/2015
NTP9716	R003184846	7587-0	12/11/2015
NTP9716	R003182617	7587-0	12/11/2015
NTQ0030	R003179285	7463-0	12/11/2015
NTQ0305	R003186197	7455-0	12/11/2015
NTQ0863	R003178604	7455-0	11/11/2015
NTQ2704	R003177805	7455-0	10/11/2015
NTQ2849	R003180564	7455-0	11/11/2015
NTQ3408	R003178970	7587-0	11/11/2015
NTQ4135	T054500043	5452-1	25/11/2015
NTQ6223	R003179769	7455-0	08/11/2015
NTQ6343	R003178105	7455-0	08/11/2015
NTQ6351	R003175339	7455-0	08/11/2015
NTQ6480	R003182126	7455-0	08/11/2015
NTQ6881	T025501292	5550-0	25/11/2015
NTQ6970	R003174179	7455-0	07/11/2015
NTQ7796	T023000227	5401-0	26/11/2015
NTQ7957	R003175518	7455-0	08/11/2015
NTQ7972	R003174180	7455-0	07/11/2015
NTQ7972	R003180607	7455-0	11/11/2015
NTQ8110	R003180456	7455-0	10/11/2015
NTQ8269	R003177812	7455-0	10/11/2015
NTQ8905	R003184228	7455-0	11/11/2015
NTQ9472	R003177995	7587-0	10/11/2015
NTR0032	R003180940	7455-0	07/11/2015
NTR0353	R003185985	7455-0	10/11/2015
NTR0917	R003182538	7455-0	11/11/2015
NTR1020	R003176614	7455-0	10/11/2015
NTR2262	R003181973	7455-0	12/11/2015
NTR2905	R003182199	7455-0	10/11/2015
NTR3320	R003177993	7587-0	10/11/2015
NTR3966	F001290413	6050-3	12/11/2015
NTR5680	R003175523	7455-0	08/11/2015
NTR6692	R003177813	7455-0	10/11/2015
NTR6692	R003182966	7455-0	12/11/2015
NTR7777	R003177996	7587-0	10/11/2015
NTR8281	R003178553	7455-0	11/11/2015
NTR8317	R003183142	7455-0	11/11/2015
NTR8364	R003179056	7455-0	12/11/2015
NTR8690	R003174418	7455-0	07/11/2015
NTR8996	R003181102	7455-0	10/11/2015
NTR8996	R003181796	7455-0	11/11/2015
NTR9228	R003179780	7455-0	07/11/2015
NTR9250	R003178976	7587-0	11/11/2015
NTR9257	T041700563	7366-2	25/11/2015
NTR9823	R003175561	7455-0	10/11/2015
NTS0557	R003182607	7587-0	12/11/2015
NTS0758	T035800310	5720-0	25/11/2015
NTS0845	C020580880	5665-0	20/11/2015
NTS0973	R003174417	7455-0	07/11/2015
NTS3739	R003181825	7455-0	11/11/2015
NTS4676	R003180381	7455-0	10/11/2015
NTS4893	R003180756	7587-0	08/11/2015
NTS5103	R003182614	7587-0	12/11/2015
NTS6142	R003181133	7455-0	10/11/2015
NTS6142	R003187431	7455-0	12/11/2015
NTS6230	R003184850	7587-0	12/11/2015
NTS6903	R003175511	7455-0	08/11/2015
NTS7381	R003174312	7455-0	07/11/2015
NTS7898	T019402228	7366-2	25/11/2015
NTS7986	R003181284	7455-0	08/11/2015
NTS8446	R003178510	7455-0	11/11/2015
NTS8662	F001290509	6050-3	07/11/2015
NTS9420	R003182122	7455-0	08/11/2015
NTS9526	R003174310	7455-0	07/11/2015
NTS9542	R003177751	7455-0	10/11/2015
NTS9712	T019104713	5207-0	25/11/2015
NTT0163	R003174116	7455-0	07/11/2015
NTT0267	R003181310	7455-0	08/11/2015
NTT0909	T024501006	5185-1	25/11/2015
NTT0909	T024501007	7366-2	25/11/2015
NTT0909	R003183098	7455-0	10/11/2015
NTT1296	R003181795	7455-0	11/11/2015
NTT1371	T018501488	5452-1	25/11/2015
NTT2185	R003187375	7455-0	12/11/2015
NTT2409	R003186694	7455-0	11/11/2015
NTT2442	F001290499	6050-3	12/11/2015
NTT3089	T018501483	5509-0	25/11/2015
NTT3122	R003185564	7455-0	12/11/2015
NTT3726	R003179781	7455-0	07/11/2015
NTT4105	R003179050	7455-0	12/11/2015
NTT4125	R003186139	7455-0	11/11/2015
NTT4125	R003187095	7455-0	12/11/2015
NTT4484	F001290381	6050-3	11/11/2015
NTT4773	R003182539	7455-0	11/11/2015
NTT5143	F001290427	6050-3	12/11/2015
NTT5192	R003176077	7455-0	08/11/2015
NTT6416	R003182093	7587-0	08/11/2015
NTT7843	T030400771	7366-2	25/11/2015
NTT8468	R003182824	7455-0	10/11/2015
NTT8628	R003177682	7455-0	10/11/2015
NTT9417	R003183099	7455-0	10/11/2015
NTT9781	R003177889	7587-0	10/11/2015
NTT9781	R003176719	7587-0	10/11/2015

DIÁRIO OFICIAL DO MUNICÍPIO

PLACA	AIT	INFRACAO	DATA
NTU0596	R003179678	7587-0	08/11/2015
NTU1223	R003176569	7455-0	10/11/2015
NTU1450	R003181900	7455-0	11/11/2015
NTU1522	R003181650	7463-0	07/11/2015
NTU2421	R003174296	7455-0	07/11/2015
NTU4199	R003182958	7455-0	12/11/2015
NTU5147	T023702752	5452-5	24/11/2015
NTU5936	R003186512	7455-0	12/11/2015
NTU6406	R003180124	7587-0	10/11/2015
NTU6503	R003180601	7455-0	11/11/2015
NTU6503	R003186525	7455-0	11/11/2015
NTU6704	R003178960	7587-0	11/11/2015
NTU6773	R003179536	7587-0	13/11/2015
NTU6773	R003184104	7587-0	12/11/2015
NTU6952	R003186495	7455-0	11/11/2015
NTU7158	R003178524	7455-0	11/11/2015
NTU7268	R003182354	7455-0	12/11/2015
NTU7704	R003183594	7455-0	12/11/2015
NTU8573	R003182602	7587-0	12/11/2015
NTU8755	R003178539	7455-0	11/11/2015
NTU9224	T034200722	5452-1	26/11/2015
NTU9224	T023000225	6050-1	26/11/2015
NTU9514	R003181503	7455-0	10/11/2015
NTV1390	R003178011	7455-0	07/11/2015
NTV1411	R003178961	7587-0	11/11/2015
NTV2125	T019402244	7366-2	25/11/2015
NTV2125	R003180258	7455-0	08/11/2015
NTV2134	R003179128	7455-0	12/11/2015
NTV2740	T054100196	6564-0	25/11/2015
NTV3200	R003180625	7587-0	11/11/2015
NTV3200	R003180617	7455-0	11/11/2015
NTV3278	R003178298	7587-0	11/11/2015
NTV3667	R003180740	7455-0	13/11/2015
NTV3896	R003179679	7587-0	08/11/2015
NTV4519	R003177750	7455-0	10/11/2015
NTV5475	T037604086	7366-2	24/11/2015
NTV7380	R003175334	7455-0	08/11/2015
NTV7534	R003185683	7455-0	06/11/2015
NTV7552	R003178315	7455-0	11/11/2015
NTV7892	R003182460	7455-0	10/11/2015
NTV8383	R003179381	7455-0	12/11/2015
NTW0037	R003174302	7455-0	07/11/2015
NTW0157	R003179785	7455-0	07/11/2015
NTW0793	R003182604	7587-0	12/11/2015
NTW1242	R003174170	7455-0	07/11/2015
NTW1593	T037604110	7366-2	25/11/2015
NTW1893	T015301188	6041-2	25/11/2015
NTW2559	R003179277	7463-0	12/11/2015
NTW2753	R003178643	7455-0	11/11/2015
NTW2845	R003184226	7455-0	11/11/2015
NTW2861	R003178651	7455-0	11/11/2015
NTW3120	R003182610	7587-0	12/11/2015
NTW3120	R003184847	7587-0	12/11/2015
NTW4287	R003181511	7455-0	10/11/2015
NTW4409	R003182092	7587-0	08/11/2015
NTW4426	R003184899	7463-0	11/11/2015
NTW5606	R003179438	7455-0	13/11/2015
NTW6809	T019402224	7366-2	25/11/2015
NTW6916	T016701061	7366-2	25/11/2015
NTW6916	R003174304	7455-0	07/11/2015
NTW6978	R003178731	7455-0	11/11/2015
NTW7339	F001290453	6050-3	13/11/2015
NTW7376	R003176083	7455-0	08/11/2015
NTW7530	R003179419	7587-0	13/11/2015
NTW7741	R003187377	7455-0	12/11/2015
NTW7855	R003178768	7455-0	11/11/2015
NTW8080	R003176718	7587-0	10/11/2015
NTW8157	R003184851	7587-0	12/11/2015
NTW8157	R003182613	7587-0	12/11/2015
NTW8652	T023702765	5568-0	25/11/2015
NTW8709	T023702745	5452-7	24/11/2015
NTW8709	R003184340	7455-0	12/11/2015
NTW8967	R003176812	7455-0	10/11/2015
NUA8532	R003177987	7587-0	10/11/2015
NUC1520	R003174488	7587-0	09/11/2015
NUP7686	R003182327	7587-0	12/11/2015
NUU0302	R003179278	7455-0	12/11/2015
NUU4809	R003177330	7463-0	10/11/2015
NUU4809	R003183453	7455-0	10/11/2015
NUU4809	R003185371	7455-0	11/11/2015
NUY9140	R003182605	7587-0	12/11/2015
NVG0499	R003180912	7455-0	07/11/2015
NVG4486	T028500561	5452-1	26/11/2015
NVG7038	R003174966	7463-0	08/11/2015
NVH6286	R003175458	7455-0	08/11/2015
NVH7033	R003174324	7455-0	07/11/2015
NVH9186	R003180126	7587-0	10/11/2015
NVI9598	R003176099	7455-0	08/11/2015
NVJ4549	R003179722	7587-0	08/11/2015
NVJ8871	R003175003	7455-0	08/11/2015
NVK6367	R003182309	7587-0	12/11/2015
NVL1554	R003176716	7587-0	10/11/2015
NVN6989	R003185580	7455-0	12/11/2015

PLACA	AIT	INFRACAO	DATA
NVN9266	R003187350	7587-0	12/11/2015
NVN9266	R003180113	7455-0	10/11/2015
NVN9799	P002302897	6050-1	18/11/2015
NWG1044	R003178116	7455-0	08/11/2015
NWK9862	R003178468	7455-0	11/11/2015
NXY5821	R003180430	7455-0	07/11/2015
NXY9056	R003174129	7455-0	07/11/2015
NYA5074	R003180700	7455-0	12/11/2015
NYE9823	R003185793	7455-0	10/11/2015
NYF3495	R003176727	7587-0	10/11/2015
NYF3497	R003180840	7455-0	07/11/2015
NYF3639	R003185829	7455-0	12/11/2015
NYF3833	R003182977	7455-0	12/11/2015
NYF5490	R003175087	7455-0	08/11/2015
NYH0214	R003178499	7587-0	11/11/2015
NYH0228	R003178750	7463-0	11/11/2015
NYH0445	R003177278	7455-0	10/11/2015
NYH0524	R003175075	7455-0	08/11/2015
NYH0777	R003176641	7455-0	10/11/2015
NYH1250	R003175305	7455-0	08/11/2015
NYH1330	R003181253	7455-0	08/11/2015
NYH2807	R003176822	7455-0	10/11/2015
NYH3211	R003182060	7455-0	13/11/2015
NYH3321	R003187430	7455-0	12/11/2015
NYH3955	T028400042	5550-0	25/11/2015
NYH4594	R003183546	7455-0	12/11/2015
NYH4835	R003176644	7455-0	10/11/2015
NYH5018	R003174967	7455-0	08/11/2015
NYH5170	R003174342	7455-0	07/11/2015
NYH5917	T012900577	5185-1	25/11/2015
NYH6705	R003178662	7455-0	11/11/2015
NYH7146	T010800269	5452-2	24/11/2015
NYH7408	R003180685	7455-0	12/11/2015
NYH7408	R003186198	7455-0	12/11/2015
NYH7839	R003181798	7455-0	11/11/2015
NYH7843	R003174960	7455-0	08/11/2015
NYH8588	R003179556	7455-0	13/11/2015
NYH8943	R003186289	7455-0	12/11/2015
NYH9347	R003175629	7455-0	10/11/2015
NYH9347	R003179550	7455-0	13/11/2015
NYH9701	R003180492	7455-0	08/11/2015
NYH9701	R003180250	7455-0	08/11/2015
NYH9921	T035800323	5720-0	25/11/2015
NYH9933	R003181643	7587-0	10/11/2015
NYH9933	R003181380	7587-0	10/11/2015
NYH9952	R003176828	7455-0	10/11/2015
NYH9952	R003186630	7455-0	11/11/2015
NYI0778	R003173985	7455-0	07/11/2015
NYI1069	R003178702	7455-0	11/11/2015
NYI1901	R003176721	7587-0	10/11/2015
NYI2129	R003174338	7455-0	07/11/2015
NYI3186	R003179739	7587-0	08/11/2015
NYI3325	R003186571	7455-0	11/11/2015
NYI4410	R003181255	7463-0	08/11/2015
NYI4410	R003181317	7463-0	08/11/2015
NYI4410	R003180735	7455-0	13/11/2015
NYI4576	R003175026	7463-0	08/11/2015
NYI4925	R003176766	7587-0	10/11/2015
NYI4925	R003178826	7587-0	11/11/2015
NYI4925	R003178438	7587-0	11/11/2015
NYI5313	C015242469	5878-0	13/11/2015
NYI5693	R003180605	7455-0	11/11/2015
NYI6616	R003185824	7455-0	12/11/2015
NYI6616	R003185486	7455-0	11/11/2015
NYI6916	R003180385	7455-0	10/11/2015
NYI7069	R003179729	7587-0	08/11/2015
NYI7242	R003182302	7587-0	12/11/2015
NYI7283	R003182291	7587-0	12/11/2015
NYI8066	R003173999	7455-0	07/11/2015
NYI8553	R003180852	7455-0	07/11/2015
NYI8977	R003178052	7455-0	08/11/2015
NYI9052	R003180680	7455-0	12/11/2015
NYI9879	R003180665	7455-0	12/11/2015
NYI9894	R003177282	7455-0	10/11/2015
NYI9967	R003179260	7455-0	12/11/2015
NYJ0170	R003174341	7455-0	07/11/2015
NYJ0617	R003182213	7455-0	11/11/2015
NYJ0902	R003179355	7455-0	12/11/2015
NYJ0986	R003175619	7455-0	10/11/2015
NYJ1952	R003184042	7455-0	12/11/2015
NYJ1953	R003176572	7455-0	10/11/2015
NYJ2022	R003175462	7455-0	08/11/2015
NYJ2051	R003179888	7455-0	07/11/2015
NYJ2491	R003185789	7455-0	10/11/2015
NYJ2499	R003176169	7455-0	08/11/2015
NYJ2534	R003175076	7455-0	08/11/2015
NYJ2588	R003178558	7455-0	11/11/2015
NYJ3584	R003179441	7455-0	13/11/2015
NYJ4268	R003181292	7463-0	08/11/2015
NYJ4268	R003181700	7463-0	08/11/2015
NYJ4268	R003181665	7455-0	08/11/2015
NYJ4355	R003176101	7455-0	08/11/2015
NYJ4588	R003181488	7455-0	10/11/2015

PLACA	AIT	INFRACAO	DATA
NYJ4741	R003175304	7455-0	08/11/2015
NYJ5048	F001290619	6050-3	11/11/2015
NYJ5291	R003178642	7455-0	11/11/2015
NYJ5724	R003181651	7455-0	07/11/2015
NYJ5985	R003182292	7587-0	12/11/2015
NYJ6573	R003187355	7463-0	12/11/2015
NYJ6639	R003181546	7463-0	10/11/2015
NYJ7059	R003175079	7455-0	08/11/2015
NYJ7947	R003179295	7455-0	12/11/2015
NYJ7947	R003184040	7455-0	12/11/2015
NYJ7963	R003174350	7455-0	07/11/2015
NYJ7995	R003178281	7455-0	11/11/2015
NYJ8180	R003176649	7455-0	10/11/2015
NYJ8333	T011901917	7366-2	26/11/2015
NYJ8509	R003182485	7455-0	10/11/2015
NYJ8518	R003178085	7455-0	08/11/2015
NYJ8866	R003181219	7455-0	08/11/2015
NYJ8866	R003181224	7455-0	08/11/2015
NYJ8933	T011901921	7030-1	26/11/2015
NYJ9288	R003184020	7455-0	11/11/2015
NYJ9700	T037604105	5185-1	25/11/2015
NYK0748	R003185831	7455-0	12/11/2015
NYK1022	R003182298	7587-0	12/11/2015
NYK1187	R003181601	7455-0	10/11/2015
NYK1528	R003178825	7587-0	11/11/2015
NYK2003	R003179514	7455-0	13/11/2015
NYK2416	T024201349	5452-1	25/11/2015
NYK2737	R003179194	7455-0	12/11/2015
NYK2989	R003180453	7455-0	10/11/2015
NYK4557	R003177911	7587-0	10/11/2015
NYK4960	R003176645	7455-0	10/11/2015
NYK5102	R003186633	7455-0	11/11/2015
NYK5211	T019402275	7366-2	25/11/2015
NYK5322	R003174339	7455-0	07/11/2015
NYK6421	T019300555	7366-2	25/11/2015
NYK7077	R003186951	7463-0	11/11/2015
NYK7077	R003181627	7463-0	10/11/2015
NYK7077	R003181822	7455-0	11/11/2015
NYK7126	R003183550	7455-0	12/11/2015
NYK7405	R003175309	7455-0	08/11/2015
NYK7751	R003184019	7455-0	11/11/2015
NYK7881	R003175602	7455-0	10/11/2015
NYK8720	F001290491	6050-3	11/11/2015
NYK8750	R003179843	7455-0	07/11/2015
NYK8962	R003185442	7455-0	11/11/2015
NYK9650	R003185988	7455-0	10/11/2015
NYK9976	R003175083	7455-0	08/11/2015
NYL0017	R003178834	7587-0	11/11/2015
NYL0166	R003176735	7587-0	10/11/2015
NYL0319	R003178744	7455-0	11/11/2015
NYL0319	R003184348	7455-0	12/11/2015
NYL0398	R003185487	7455-0	11/11/2015
NYL0512	R003179554	7455-0	13/11/2015
NYL0803	F001290194	6050-3	07/11/2015
NYL1075	R003182296	7587-0	12/11/2015
NYL2044	R003178014	7455-0	07/11/2015
NYL2258	T018802459	5452-1	25/11/2015
NYL3506	R003177374	7455-0	10/11/2015
NYL4706	R003181308	7455-0	08/11/2015
NYL5081	R003179795	7455-0	07/11/2015
NYL5533	T019402281	7366-2	25/11/2015
NYL5568	T029500026	5452-1	25/11/2015
NYL5849	R003174537	7587-0	09/11/2015
NYL5907	R003176823	7455-0	10/11/2015
NYL7165	R003179796	7463-0	07/11/2015
NYL7359	R003183544	7455-0	12/11/2015
NYL7383	R003181500	7455-0	10/11/2015
NYL7635	R003178827	7587-0	11/11/2015
NYL7910	R003179938	7455-0	07/11/2015
NYL8874	R003176819	7455-0	10/11/2015
NYL8974	T054500050	5452-1	25/11/2015
NYL9151	R003181575	7455-0	07/11/2015
NYL9534	R003177277	7455-0	10/11/2015
NYL9693	R003179848	7455-0	07/11/2015
NYL9751	R003175686	7455-0	10/11/2015
NYL9821	T014701083	7366-2	25/11/2015
NYM0019	R003178305	7587-0	11/11/2015
NYM0117	R003179182	7455-0	12/11/2015
NYM0694	R003186501	7455-0	11/11/2015
NYM0889	R003178741	7455-0	11/11/2015
NYM0983	R003175086	7455-0	08/11/2015
NYM1636	R003179293	7455-0	12/11/2015
NYM1654	R003176767	7587-0	10/11/2015
NYM1909	T022501205	7366-2	25/11/2015
NYM1949	R003175078	7455-0	08/11/2015
NYM2094	R003179261	7455-0	12/11/2015
NYM2094	R003184260	7463-0	12/11/2015
NYM2396	R003184021	7455-0	11/11/2015
NYM2685	R003175291	7455-0	08/11/2015
NYM3083	T010800274	5738-0	25/11/2015
NYM3353	R003181699	7455-0	08/11/2015
NYM3544	R003175611	7455-0	10/11/2015
NYM3851	R003183603	7455-0	12/11/2015

PLACA	AIT	INFRACAO	DATA
NYM4193	T014800229	6050-1	26/11/2015
NYM4235	R003174186	7455-0	07/11/2015
NYM4972	R003174346	7455-0	07/11/2015
NYM5248	R003181827	7455-0	11/11/2015
NYM5349	R003181843	7455-0	11/11/2015
NYM6215	R003181868	7587-0	11/11/2015
NYM6326	R003182149	7463-0	07/11/2015
NYM6436	R003182215	7455-0	11/11/2015
NYM6561	R003186568	7455-0	10/11/2015
NYM6605	R003187050	7463-0	12/11/2015
NYM6605	R003181984	7463-0	12/11/2015
NYM7224	R003179758	7455-0	08/11/2015
NYM7520	R003176856	7455-0	10/11/2015
NYM7520	R003185495	7455-0	11/11/2015
NYM7692	R003175293	7455-0	08/11/2015
NYM7920	R003180771	7455-0	07/11/2015
NYM8065	R003177340	7455-0	10/11/2015
NYM8219	R003181523	7455-0	10/11/2015
NYN0060	R003181093	7455-0	10/11/2015
NYN0143	T030103196	6866-2	25/11/2015
NYN1824	R003179134	7455-0	12/11/2015
NYN2465	F001290220	6050-3	10/11/2015
NYN2748	R003182303	7587-0	12/11/2015
NYN2839	R003176568	7455-0	10/11/2015
NYN4380	R003179296	7455-0	12/11/2015
NYN4464	R003174336	7455-0	07/11/2015
NYN4509	R003186815	7455-0	11/11/2015
NYN4551	R003175297	7455-0	08/11/2015
NYN4646	R003183731	7455-0	11/11/2015
NYN5203	R003180541	7455-0	11/11/2015
NYN5765	T013800225	5550-0	25/11/2015
NYN5995	R003186531	7455-0	12/11/2015
NYN6111	R003181118	7455-0	10/11/2015
NYN6826	R003178163	7455-0	08/11/2015
NYN6932	F001290549	6050-3	12/11/2015
NYN7555	T037604082	7366-2	24/11/2015
NYN7741	R003182512	7455-0	11/11/2015
NYN8205	R003181625	7455-0	10/11/2015
NYN8215	R003178047	7455-0	08/11/2015
NYN8264	T012900579	6050-1	25/11/2015
NYN8451	R003182651	7455-0	12/11/2015
NYN8511	T052100150	7366-2	25/11/2015
NYN8529	R003182214	7455-0	11/11/2015
NYN8824	R003178500	7587-0	11/11/2015
NYN8880	R003180883	7455-0	07/11/2015
NYN8880	R003180860	7455-0	07/11/2015
NYN8880	R003180848	7455-0	07/11/2015
NYN8880	R003182046	7455-0	13/11/2015
NYN8880	R003181371	7463-0	10/11/2015
NYN8880	R003181496	7455-0	10/11/2015
NYN8880	R003187436	7463-0	12/11/2015
NYN8936	R003181784	7455-0	11/11/2015
NYN9187	R003176736	7587-0	10/11/2015
NYO0167	R003175081	7455-0	08/11/2015
NYO0321	R003183451	7455-0	10/11/2015
NYO0791	R003176820	7455-0	10/11/2015
NYO1076	R003179195	7455-0	12/11/2015
NYO1214	T015400427	7048-1	25/11/2015
NYO1214	T015400428	5819-4	25/11/2015
NYO1412	T013900493	5550-0	25/11/2015
NYO1554	R003180827	7455-0	07/11/2015
NYO1619	R003177771	7455-0	10/11/2015
NYO1619	R003183425	7455-0	10/11/2015
NYO2081	R003179009	7455-0	11/11/2015
NYO2713	R003178679	7455-0	11/11/2015
NYO2925	R003174343	7455-0	07/11/2015
NYO3664	R003179797	7455-0	07/11/2015
NYO3664	R003177816	7455-0	10/11/2015
NYO3664	R003179055	7455-0	12/11/2015
NYO4387	T049700299	5550-0	25/11/2015
NYO5022	R003179724	7587-0	08/11/2015
NYO5123	R003181869	7587-0	11/11/2015
NYO5167	R003177815	7455-0	10/11/2015
NYO5168	R003183452	7455-0	10/11/2015
NYO5533	R003179734	7587-0	08/11/2015
NYO5547	R003176855	7455-0	10/11/2015
NYO5981	R003179205	7455-0	12/11/2015
NYO6032	R003179595	7463-0	13/11/2015
NYO6338	R003186551	7455-0	12/11/2015
NYO6618	T029103871	7366-2	25/11/2015
NYO6697	R003185654	7455-0	11/11/2015
NYO6804	R003179731	7587-0	08/11/2015
NYO8547	R003180949	7455-0	07/11/2015
NYO8760	R003185835	7455-0	12/11/2015
NYO9109	R003179549	7587-0	13/11/2015
NYO9636	R003182216	7455-0	11/11/2015
NYP1543	R003176857	7455-0	10/11/2015
NYP1719	R003181720	7455-0	08/11/2015
NYP2935	R003182174	7455-0	10/11/2015
NYP3013	T023702735	5452-1	24/11/2015
NYP3565	R003175082	7455-0	08/11/2015
NYP4151	R003178840	7587-0	11/11/2015
NYP4932	R003185653	7455-0	11/11/2015
NYP5553	R003181749	7455-0	11/11/2015
NYP5563	R003186756	7455-0	10/11/2015
NYP6172	R003179228	7455-0	12/11/2015
NYP6374	R003178888	7587-0	11/11/2015
NYP7033	R003178121	7455-0	08/11/2015
NYP7588	R003179019	7455-0	11/11/2015
NYP8008	R003179719	7587-0	08/11/2015
NYP9228	R003177705	7455-0	10/11/2015
NYP9328	R003179759	7455-0	08/11/2015
NYP9555	R003176075	7455-0	08/11/2015
NYP9704	R003179095	7463-0	12/11/2015
NYP9905	R003183449	7455-0	10/11/2015
NYQ0108	R003175069	7455-0	08/11/2015
NYQ0993	R003180705	7455-0	12/11/2015
NYQ1120	R003179107	7455-0	12/11/2015
NYQ2941	R003182513	7463-0	11/11/2015
NYQ2941	R003185832	7455-0	12/11/2015
NYQ3229	R003182172	7455-0	10/11/2015
NYQ3623	R003174340	7455-0	07/11/2015
NYQ3685	R003181986	7463-0	12/11/2015
NYQ4375	R003186650	7455-0	12/11/2015
NYQ5282	T037401262	5380-0	25/11/2015
NYQ5370	R003183106	7455-0	10/11/2015
NYQ5637	R003182150	7455-0	07/11/2015
NYQ5664	T019402195	6122-0	25/11/2015
NYQ5852	R003175464	7455-0	08/11/2015
NYQ5855	R003181581	7455-0	07/11/2015
NYQ6900	R003182134	7455-0	07/11/2015
NYQ6900	R003183597	7463-0	12/11/2015
NYQ6989	R003179251	7455-0	12/11/2015
NYQ7059	R003182072	7455-0	13/11/2015
NYQ7319	R003181398	7455-0	10/11/2015
NYQ8654	T019104703	5185-1	25/11/2015
NYQ9007	F001290358	6050-3	07/11/2015
NYQ9353	R003175563	7455-0	10/11/2015
NYQ9502	R003175070	7455-0	08/11/2015
NYQ9718	R003175072	7455-0	08/11/2015
NYQ9734	R003178838	7587-0	11/11/2015
NYQ9734	R003182301	7587-0	12/11/2015
NYQ9885	T019300554	6050-1	25/11/2015
NYQ9913	R003175073	7455-0	08/11/2015
NYQ9913	R003186500	7455-0	11/11/2015
NYR1442	T055100053	7366-2	25/11/2015
NYR1547	R003181509	7455-0	10/11/2015
NYR2164	R003175465	7455-0	08/11/2015
NYR2384	R003179215	7455-0	12/11/2015
NYR2649	T030103199	6866-2	25/11/2015
NYR3215	R003183549	7455-0	12/11/2015
NYR3423	R003174037	7463-0	07/11/2015
NYR4712	R003178571	7455-0	11/11/2015
NYR4949	R003186576	7587-0	12/11/2015
NYR4996	R003178501	7587-0	11/11/2015
NYR5088	R003177338	7463-0	10/11/2015
NYR5350	R003182650	7455-0	12/11/2015
NYR5631	T019104705	5207-0	25/11/2015
NYR5660	R003179099	7455-0	12/11/2015
NYR5829	R003186550	7455-0	10/11/2015
NYR6888	R003176737	7587-0	10/11/2015
NYR7386	R003175085	7455-0	08/11/2015
NYR7459	R003181584	7455-0	07/11/2015
NYR7459	R003182295	7587-0	12/11/2015
NYR7474	R003180948	7455-0	07/11/2015
NYR8165	R003175037	7455-0	08/11/2015
NYR8201	R003174121	7455-0	07/11/2015
NYR8622	R003176135	7455-0	08/11/2015
NYR9051	R003186629	7455-0	11/11/2015
NYR9865	R003180915	7455-0	07/11/2015
NYS0110	R003182114	7587-0	08/11/2015
NYS0110	R003174337	7455-0	07/11/2015
NYS0110	R003186498	7455-0	11/11/2015
NYS0134	R003175303	7455-0	08/11/2015
NYS0161	R003180565	7455-0	11/11/2015
NYS1730	R003179735	7587-0	08/11/2015
NYS1918	R003174743	7455-0	09/11/2015
NYS2736	R003177910	7587-0	10/11/2015
NYS2830	R003182647	7455-0	12/11/2015
NYS3291	R003179100	7455-0	12/11/2015
NYS3386	T021700652	5185-1	25/11/2015
NYS3577	R003179596	7455-0	13/11/2015
NYS4727	R003176074	7455-0	08/11/2015
NYS4827	R003178647	7455-0	11/11/2015
NYS4987	R003179740	7587-0	08/11/2015
NYS5010	R003181287	7455-0	08/11/2015
NYS5228	R003184798	7455-0	11/11/2015
NYS5318	R003178096	7455-0	08/11/2015
NYS5318	R003186290	7455-0	12/11/2015
NYS6002	R003179757	7455-0	08/11/2015
NYS6189	R003173986	7471-0	07/11/2015
NYS6304	T037604095	7366-2	24/11/2015
NYS6378	R003181395	7455-0	10/11/2015
NYS6568	R003175466	7455-0	08/11/2015
NYS7254	R003174344	7455-0	07/11/2015
NYS7258	R003175306	7455-0	08/11/2015
NYS7258	R003175296	7455-0	08/11/2015
NYS7270	R003177341	7455-0	10/11/2015
NYS7705	R003177704	7455-0	10/11/2015
NYS7783	R003174993	7455-0	08/11/2015
NYS8000	R003180357	7455-0	10/11/2015
NYS8127	R003175302	7455-0	08/11/2015
NYS8527	R003182487	7455-0	10/11/2015
NYS9117	R003182019	7455-0	12/11/2015
NYS9161	R003180549	7587-0	11/11/2015
NYS9161	R003180632	7587-0	11/11/2015
NYS9189	R003178159	7455-0	08/11/2015
NYS9960	R003180592	7455-0	11/11/2015
NYT0674	R003181747	7455-0	11/11/2015
NYT0782	R003179174	7455-0	12/11/2015
NYT0960	R003180870	7455-0	07/11/2015
NYT0995	R003185940	7587-0	12/11/2015
NYT1418	R003179382	7455-0	12/11/2015
NYT1641	T041700566	7366-2	25/11/2015
NYT2240	R003177637	7455-0	07/11/2015
NYT2429	R003181697	7463-0	08/11/2015
NYT2486	R003179198	7455-0	12/11/2015
NYT2605	R003182486	7455-0	10/11/2015
NYT2924	R003182488	7455-0	10/11/2015
NYT3238	T023300660	5452-1	26/11/2015
NYT3635	R003179108	7455-0	12/11/2015
NYT3635	R003175664	7455-0	10/11/2015
NYT3635	R003174019	7455-0	07/11/2015
NYT3976	R003182297	7587-0	12/11/2015
NYT4008	T023500568	5452-1	26/11/2015
NYT4327	R003182518	7455-0	11/11/2015
NYT5392	R003186203	7455-0	12/11/2015
NYT7201	R003175308	7455-0	08/11/2015
NYT8008	R003179503	7455-0	13/11/2015
NYT9818	R003174188	7455-0	07/11/2015
NYT9988	R003178078	7455-0	08/11/2015
NYU0080	T052100151	7366-2	25/11/2015
NYU0601	R003179837	7455-0	07/11/2015
NYU1321	R003176267	7455-0	08/11/2015
NYU1529	T039300185	5487-0	25/11/2015
NYU2063	R003180947	7455-0	07/11/2015
NYU2544	R003178049	7455-0	08/11/2015
NYU3200	R003185986	7455-0	10/11/2015
NYU3708	P002313618	5550-0	21/11/2015
NYU4040	R003179098	7455-0	12/11/2015
NYU4230	R003183100	7455-0	10/11/2015
NYU4581	R003176168	7455-0	08/11/2015
NYU4723	R003175463	7455-0	08/11/2015
NYU4760	R003183177	7455-0	10/11/2015
NYU4818	R003183257	7455-0	12/11/2015
NYU5133	R003177339	7455-0	10/11/2015
NYU5137	R003185828	7455-0	12/11/2015
NYU5900	R003181619	7455-0	10/11/2015
NYU8006	T019402260	7366-2	25/11/2015
NYU8645	R003181352	7455-0	08/11/2015
NYU8822	R003178465	7455-0	11/11/2015
NYU8887	R003177912	7587-0	10/11/2015
NYU9052	R003178050	7455-0	08/11/2015
NYU9278	R003179048	7455-0	12/11/2015
NYU9517	R003175071	7455-0	08/11/2015
NYV0125	R003187447	7455-0	10/11/2015
NYV0418	R003181659	7455-0	08/11/2015
NYV0610	R003179974	7455-0	07/11/2015
NYV0852	T018501480	5452-1	25/11/2015
NYV1054	R003181504	7455-0	10/11/2015
NYV1277	R003178831	7587-0	11/11/2015
NYV1441	R003178048	7455-0	08/11/2015
NYV1591	R003179110	7455-0	12/11/2015
NYV1772	T053400053	7315-0	25/11/2015
NYV2209	R003182483	7455-0	10/11/2015
NYV2544	R003179736	7587-0	08/11/2015
NYV2573	T049700301	5568-0	25/11/2015
NYV2663	R003175601	7455-0	10/11/2015
NYV3418	T037604113	5185-1	25/11/2015
NYV3424	R003182299	7587-0	12/11/2015
NYV3424	R003185391	7587-0	12/11/2015
NYV3743	R003179894	7455-0	07/11/2015
NYV3883	R003182491	7455-0	10/11/2015
NYV4426	R003179016	7455-0	11/11/2015
NYV4520	R003182173	7455-0	10/11/2015
NYV4791	R003179172	7455-0	12/11/2015
NYV4986	R003177913	7587-0	10/11/2015
NYV5609	T023500567	5452-1	25/11/2015
NYV5813	R003174187	7455-0	07/11/2015
NYV5813	R003174449	7463-0	07/11/2015
NYV7177	R003180528	7587-0	11/11/2015
NYV7240	R003175077	7455-0	08/11/2015
NYV7438	R003181829	7455-0	11/11/2015
NYV7608	R003179730	7587-0	08/11/2015
NYV7929	F001290563	6050-3	12/11/2015
NYV8007	R003179133	7455-0	12/11/2015
NYV8371	R003185836	7455-0	12/11/2015
NYV8385	T007800209	7366-2	26/11/2015
NYV8385	T037604087	7366-2	24/11/2015

DIÁRIO OFICIAL DO MUNICÍPIO

PLACA	AIT	INFRACAO	DATA
NYV8442	R003185830	7463-0	12/11/2015
NYV8928	T021700656	5185-1	25/11/2015
NYV9829	R003176824	7455-0	10/11/2015
NYW0165	R003186631	7455-0	11/11/2015
NYW0229	R003183170	7455-0	10/11/2015
NYW0528	T054500044	5452-1	25/11/2015
NYW0625	R003179733	7587-0	08/11/2015
NYW0717	R003183450	7455-0	10/11/2015
NYW0737	T023000226	7366-2	26/11/2015
NYW0832	R003184039	7455-0	12/11/2015
NYW0832	R003179294	7455-0	12/11/2015
NYW0905	R003180761	7587-0	08/11/2015
NYW1226	R003175074	7455-0	08/11/2015
NYW1317	R003179130	7455-0	12/11/2015
NYW1402	R003179349	7463-0	12/11/2015
NYW1663	R003181820	7455-0	11/11/2015
NYW2322	R003182517	7455-0	11/11/2015
NYW2398	R003174347	7455-0	07/11/2015
NYW2704	R003184262	7455-0	12/11/2015
NYW2899	T046700110	5568-0	25/11/2015
NYW2899	R003180741	7455-0	13/11/2015
NYW3155	R003179728	7587-0	08/11/2015
NYW3350	R003178648	7455-0	11/11/2015
NYW3381	R003178611	7455-0	11/11/2015
NYW3658	R003176175	7455-0	08/11/2015
NYW3676	R003175300	7455-0	08/11/2015
NYW4920	R003175610	7455-0	10/11/2015
NYW4927	R003182300	7587-0	12/11/2015
NYW6301	R003182967	7455-0	12/11/2015
NYW6448	F001290372	6050-3	11/11/2015
NYW7156	R003186128	7455-0	12/11/2015
NYW7389	F001290417	6050-3	12/11/2015
NYW7581	T007800208	5452-3	26/11/2015
NYW7961	R003176616	7455-0	10/11/2015
NYW8844	R003176174	7455-0	08/11/2015
NYW8928	R003176613	7455-0	10/11/2015
NYW9157	R003175080	7455-0	08/11/2015
NYW9319	F001290339	6050-3	10/11/2015
NYW9800	R003179504	7455-0	13/11/2015
NYW9800	R003179594	7455-0	13/11/2015
NYX0180	R003179738	7587-0	08/11/2015
NYX0228	R003176722	7587-0	10/11/2015
NYX0310	R003181832	7455-0	11/11/2015
NYX0458	R003184108	7587-0	12/11/2015
NYX0658	R003186577	7587-0	12/11/2015
NYX1075	T041600736	5452-1	25/11/2015
NYX1247	F001290424	6050-3	12/11/2015
NYX2250	T035200936	5541-2	25/11/2015
NYX3782	R003176115	7455-0	08/11/2015
NYX4385	R003175084	7463-0	08/11/2015
NYX4544	R003183258	7455-0	12/11/2015
NYX5404	R003182516	7455-0	11/11/2015
NYX5648	R003178677	7455-0	11/11/2015
NYX6146	R003182175	7455-0	10/11/2015
NYX6368	R003182514	7455-0	11/11/2015
NYX6488	R003185443	7455-0	11/11/2015
NYX6605	R003180435	7455-0	10/11/2015
NYX6689	T014701084	5550-0	25/11/2015
NYX6843	R003182489	7455-0	10/11/2015
NYX6978	R003175467	7455-0	08/11/2015
NYX7023	R003182112	7587-0	08/11/2015
NYX8229	R003181106	7455-0	10/11/2015
NYX8417	R003186201	7455-0	12/11/2015
NYX8477	R003180789	7455-0	07/11/2015
NYX8761	R003178622	7455-0	11/11/2015
NYX8875	T023000229	7366-2	26/11/2015
NYY0559	R003184041	7455-0	12/11/2015
NYY0776	R003179903	7455-0	02/11/2015
NYY1235	R003177276	7455-0	10/11/2015
NYY1405	R003179977	7455-0	07/11/2015
NYY1836	R003178839	7587-0	11/11/2015
NYY1856	R003178051	7455-0	08/11/2015
NYY1881	R003176573	7455-0	10/11/2015
NYY2010	R003179106	7455-0	12/11/2015
NYY2669	T040500254	5550-0	25/11/2015
NYY3601	R003176096	7455-0	08/11/2015
NYY3915	R003180366	7455-0	10/11/2015
NYY4103	R003186817	7455-0	11/11/2015
NYY4290	R003177767	7455-0	10/11/2015
NYY4721	T023702748	5452-5	24/11/2015
NYY4730	R003178880	7587-0	11/11/2015
NYY4730	R003174533	7587-0	09/11/2015
NYY5011	R003178063	7455-0	08/11/2015
NYY5100	R003186487	7587-0	12/11/2015
NYY5100	R003180728	7455-0	13/11/2015
NYY5107	R003178557	7455-0	11/11/2015
NYY5612	R003175310	7455-0	08/11/2015
NYY5617	R003181828	7455-0	11/11/2015
NYY5617	R003181816	7455-0	11/11/2015
NYY5813	R003185423	7455-0	11/11/2015
NYY5886	R003185837	7455-0	12/11/2015
NYY5905	R003181217	7455-0	08/11/2015
NYY6177	R003183545	7455-0	12/11/2015
NYY7163	R003186950	7455-0	11/11/2015
NYY7801	R003180462	7587-0	10/11/2015
NYY7801	R003180296	7587-0	10/11/2015
NYY8187	T023702749	5452-5	24/11/2015
NYY8368	R003176167	7455-0	08/11/2015
NYY8748	R003180248	7455-0	08/11/2015
NYY8800	R003174335	7455-0	07/11/2015
NYY9086	T019104700	5959-1	25/11/2015
NYZ1776	R003175301	7455-0	08/11/2015
NYZ2112	R003182307	7587-0	12/11/2015
NYZ3063	R003175298	7455-0	08/11/2015
NYZ3461	R003175299	7455-0	08/11/2015
NYZ3597	R003175292	7455-0	08/11/2015
NYZ4157	R003182033	7455-0	13/11/2015
NYZ4888	R003179847	7455-0	07/11/2015
NYZ5387	T023702733	5487-0	24/11/2015
NYZ5723	R003179356	7455-0	12/11/2015
NYZ5925	R003179393	7455-0	12/11/2015
NYZ5925	R003179399	7455-0	12/11/2015
NYZ5987	F001290198	6050-3	07/11/2015
NYZ6111	R003177376	7455-0	10/11/2015
NYZ6770	R003180553	7587-0	11/11/2015
NYZ6770	R003180633	7587-0	11/11/2015
NYZ6972	F001290202	6050-3	07/11/2015
NYZ7201	R003177908	7587-0	10/11/2015
NYZ7223	R003179008	7455-0	11/11/2015
NYZ8628	R003175689	7455-0	10/11/2015
NYZ8680	R003177762	7455-0	10/11/2015
NYZ8764	R003174196	7455-0	07/11/2015
NYZ8865	R003174349	7455-0	07/11/2015
NYZ9647	T037604109	7366-2	25/11/2015
NZA0343	T014701085	7366-2	25/11/2015
NZA0538	R003179115	7455-0	12/11/2015
NZA0743	R003178124	7455-0	08/11/2015
NZA0782	R003178176	7587-0	08/11/2015
NZA1369	R003177628	7455-0	07/11/2015
NZA1843	R003175471	7455-0	08/11/2015
NZA1863	R003175140	7455-0	08/11/2015
NZA1863	R003175141	7455-0	08/11/2015
NZA2264	R003178883	7587-0	11/11/2015
NZA2419	R003179374	7455-0	12/11/2015
NZA2537	R003179743	7587-0	08/11/2015
NZA3368	R003180505	7587-0	08/11/2015
NZA3527	R003174191	7455-0	07/11/2015
NZA4354	R003182040	7455-0	13/11/2015
NZA4734	R003174360	7455-0	07/11/2015
NZA5080	R003177241	7463-0	10/11/2015
NZA5675	R003174460	7455-0	07/11/2015
NZA6771	R003178183	7587-0	08/11/2015
NZA7592	R003177358	7463-0	10/11/2015
NZA7592	R003183535	7455-0	12/11/2015
NZA7754	R003174364	7455-0	07/11/2015
NZA7768	R003174201	7455-0	07/11/2015
NZA7768	R003183454	7455-0	11/11/2015
NZA7899	R003176831	7455-0	10/11/2015
NZA7899	R003176832	7455-0	10/11/2015
NZA8423	R003177281	7455-0	10/11/2015
NZA8744	R003182505	7455-0	10/11/2015
NZA8860	R003175143	7455-0	08/11/2015
NZA8988	R003174082	7455-0	07/11/2015
NZA9241	R003177649	7455-0	07/11/2015
NZB0408	R003179597	7455-0	13/11/2015
NZB0525	R003175678	7455-0	10/11/2015
NZB1157	R003181239	7455-0	08/11/2015
NZB1383	R003178854	7587-0	11/11/2015
NZB1714	R003176097	7455-0	08/11/2015
NZB2012	R003180791	7455-0	07/11/2015
NZB2837	R003174454	7455-0	07/11/2015
NZB3194	F001290502	6050-3	13/11/2015
NZB3733	R003179902	7455-0	02/11/2015
NZB4143	T045300081	5452-2	26/11/2015
NZB4143	T046400190	7366-2	26/11/2015
NZB4498	R003180656	7455-0	12/11/2015
NZB4627	R003185419	7455-0	11/11/2015
NZB5062	R003177288	7471-0	10/11/2015
NZB5062	R003177213	7463-0	10/11/2015
NZB5532	R003182490	7455-0	10/11/2015
NZB5768	R003182788	7455-0	10/11/2015
NZB5817	R003175469	7455-0	08/11/2015
NZB6279	R003178309	7587-0	11/11/2015
NZB6787	R003181789	7455-0	11/11/2015
NZB6971	R003178578	7455-0	11/11/2015
NZB7398	R003181891	7455-0	11/11/2015
NZB7608	R003176263	7455-0	08/11/2015
NZB7821	R003175290	7455-0	08/11/2015
NZB7885	R003181263	7455-0	08/11/2015
NZB8512	R003175572	7455-0	10/11/2015
NZC0232	R003182153	7455-0	07/11/2015
NZC0232	R003186949	7455-0	11/11/2015
NZC0232	R003186651	7455-0	12/11/2015
NZC0326	R003180285	7455-0	10/11/2015
NZC0376	R003182001	7455-0	12/11/2015
NZC1195	R003178187	7587-0	08/11/2015
NZC1508	R003178742	7463-0	11/11/2015
NZC1508	R003178780	7455-0	11/11/2015
NZC1508	R003185636	7455-0	11/11/2015
NZC1687	R003178855	7587-0	11/11/2015
NZC1874	T022501202	7366-2	25/11/2015
NZC2575	R003176611	7455-0	10/11/2015
NZC2643	R003177347	7455-0	10/11/2015
NZC2665	T019104759	5207-0	25/11/2015
NZC2731	R003182178	7455-0	10/11/2015
NZC3876	T029400169	5550-0	25/11/2015
NZC3958	R003183543	7455-0	12/11/2015
NZC4812	R003179519	7455-0	13/11/2015
NZC5152	R003175472	7455-0	08/11/2015
NZC5249	T037604134	5185-1	25/11/2015
NZC5808	R003175130	7455-0	08/11/2015
NZC6106	R003176119	7455-0	08/11/2015
NZC6106	R003174348	7455-0	07/11/2015
NZC6226	R003181649	7455-0	07/11/2015
NZC6608	T019104718	5185-1	25/11/2015
NZC7010	R003176863	7455-0	10/11/2015
NZC7130	T023000228	5541-4	26/11/2015
NZC7188	R003174371	7455-0	07/11/2015
NZC7188	R003175017	7455-0	08/11/2015
NZC8093	R003181842	7455-0	11/11/2015
NZC8124	R003185841	7455-0	12/11/2015
NZC8188	R003174102	7455-0	07/11/2015
NZC9469	R003175276	7455-0	08/11/2015
NZD0564	R003186532	7455-0	12/11/2015
NZD1649	R003182006	7455-0	12/11/2015
NZD1649	R003181975	7463-0	12/11/2015
NZD1649	R003181949	7455-0	12/11/2015
NZD1912	R003179981	7455-0	07/11/2015
NZD2062	R003174365	7455-0	07/11/2015
NZD2094	R003178152	7455-0	08/11/2015
NZD2364	R003185839	7455-0	12/11/2015
NZD2497	R003179567	7587-0	13/11/2015
NZD2701	T021700654	5185-1	25/11/2015
NZD2795	R003180373	7455-0	10/11/2015
NZD2970	R003175147	7455-0	08/11/2015
NZD3631	R003182511	7455-0	11/11/2015
NZD4736	R003177345	7455-0	10/11/2015
NZD4866	R003183533	7455-0	12/11/2015
NZD4992	R003186555	7455-0	12/11/2015
NZD5026	R003178342	7455-0	11/11/2015
NZD5490	R003176166	7455-0	08/11/2015
NZD6243	R003178160	7455-0	08/11/2015
NZD6243	F001290458	6050-3	13/11/2015
NZD6446	R003183109	7455-0	10/11/2015
NZD6529	R003187368	7587-0	12/11/2015
NZD6819	R003175607	7455-0	10/11/2015
NZD7238	R003184792	7455-0	11/11/2015
NZD7628	R003174961	7455-0	08/11/2015
NZD7980	R003177237	7455-0	10/11/2015
NZD8697	R003179949	7455-0	07/11/2015
NZD9533	R003176266	7455-0	08/11/2015
NZD9631	R003176133	7455-0	08/11/2015
NZD9776	R003181260	7455-0	08/11/2015
NZE0305	R003184895	7455-0	11/11/2015
NZE0796	R003180572	7455-0	11/11/2015
NZE1006	R003174545	7587-0	09/11/2015
NZE1870	R003182062	7455-0	13/11/2015
NZE2273	R003181403	7455-0	10/11/2015
NZE2848	R003177916	7587-0	10/11/2015
NZE3000	R003176076	7455-0	08/11/2015
NZE3420	T018501478	5452-1	25/11/2015
NZE3663	R003182496	7463-0	10/11/2015
NZE3799	R003179359	7463-0	12/11/2015
NZE3813	R003178347	7455-0	11/11/2015
NZE3968	T019402279	7366-2	25/11/2015
NZE4116	F001290390	6050-3	11/11/2015
NZE4591	R003181723	7455-0	08/11/2015
NZE4895	R003175474	7455-0	08/11/2015
NZE5045	R003177620	7455-0	07/11/2015
NZE5051	R003182981	7455-0	12/11/2015
NZE5759	R003179164	7455-0	12/11/2015
NZE6278	R003179105	7455-0	12/11/2015
NZE6368	R003180252	7455-0	08/11/2015
NZE6368	R003177289	7455-0	10/11/2015
NZE6368	R003185374	7455-0	11/11/2015
NZE6368	R003186206	7463-0	12/11/2015
NZE6400	R003176262	7455-0	08/11/2015
NZE6477	R003181596	7455-0	07/11/2015
NZE6679	R003183115	7455-0	10/11/2015
NZE6682	R003174199	7455-0	07/11/2015
NZE6728	R003184016	7455-0	11/11/2015
NZE7109	R003179889	7455-0	07/11/2015
NZE7119	R003179200	7455-0	12/11/2015
NZE7236	R003175282	7455-0	08/11/2015
NZE7724	R003180667	7455-0	12/11/2015
NZE7724	R003185372	7455-0	11/11/2015
NZE8272	R003180638	7455-0	11/11/2015
NZE8272	R003180537	7455-0	11/11/2015
NZE8319	F001290193	6050-3	07/11/2015

PLACA	AIT	INFRACAO	DATA
NZE8368	R003178841	7587-0	11/11/2015
NZE8798	R003175154	7463-0	08/11/2015
NZE8798	R003175155	7455-0	08/11/2015
NZE8814	R003174362	7455-0	07/11/2015
NZE9282	F001290472	6050-3	07/11/2015
NZE9335	R003184017	7455-0	11/11/2015
NZE9510	R003175287	7455-0	08/11/2015
NZF0100	R003180529	7587-0	11/11/2015
NZF0170	R003180659	7463-0	12/11/2015
NZF0350	T035800307	5720-0	25/11/2015
NZF1110	R003179131	7455-0	12/11/2015
NZF1354	R003182974	7455-0	12/11/2015
NZF1709	R003179353	7455-0	12/11/2015
NZF1862	R003181872	7587-0	11/11/2015
NZF2428	R003176650	7455-0	10/11/2015
NZF2446	T042400142	5746-1	29/11/2015
NZF2676	R003177700	7455-0	10/11/2015
NZF2775	R003181663	7463-0	08/11/2015
NZF3278	R003176829	7455-0	10/11/2015
NZF3916	F001290557	6050-3	07/11/2015
NZF5158	R003186946	7463-0	11/11/2015
NZF5558	R003181918	7455-0	12/11/2015
NZF5678	R003179292	7455-0	12/11/2015
NZF5678	R003184048	7455-0	12/11/2015
NZF6558	R003175473	7455-0	08/11/2015
NZF6938	T019104732	5185-1	25/11/2015
NZF7225	R003180772	7455-0	07/11/2015
NZF7667	R003175277	7455-0	08/11/2015
NZF8188	R003175149	7455-0	08/11/2015
NZF8725	R003179853	7455-0	07/11/2015
NZF8860	R003178703	7455-0	11/11/2015
NZF9328	R003174101	7455-0	07/11/2015
NZF9328	R003182658	7455-0	12/11/2015
NZF9396	R003183735	7455-0	11/11/2015
NZF9594	R003178188	7587-0	08/11/2015
NZG0004	R003178064	7455-0	08/11/2015
NZG0613	R003179460	7455-0	13/11/2015
NZG0728	R003179742	7587-0	08/11/2015
NZG1489	T038100087	5215-2	26/11/2015
NZG1493	R003180253	7455-0	08/11/2015
NZG1493	R003180494	7455-0	08/11/2015
NZG1963	T019402207	6122-0	25/11/2015
NZG2428	R003177363	7455-0	10/11/2015
NZG3101	R003183733	7455-0	11/11/2015
NZG3755	R003174123	7455-0	07/11/2015
NZG4033	T014800232	5509-0	26/11/2015
NZG4430	R003185488	7455-0	11/11/2015
NZG4605	R003183604	7455-0	12/11/2015
NZG4892	R003175735	7455-0	09/11/2015
NZG4892	R003175736	7455-0	09/11/2015
NZG4940	R003174374	7455-0	07/11/2015
NZG5145	R003180115	7455-0	10/11/2015
NZG5151	R003176257	7455-0	08/11/2015
NZG6373	R003180954	7463-0	07/11/2015
NZG7140	R003178749	7455-0	11/11/2015
NZG7995	R003180702	7455-0	12/11/2015
NZG8563	R003181959	7455-0	12/11/2015
NZG9292	R003181096	7455-0	10/11/2015
NZH0092	R003179354	7463-0	12/11/2015
NZH0225	R003178451	7587-0	11/11/2015
NZH0418	R003174192	7455-0	07/11/2015
NZH0448	R003182242	7455-0	11/11/2015
NZH0808	R003175129	7455-0	08/11/2015
NZH0808	R003178054	7455-0	08/11/2015
NZH1248	R003182011	7455-0	12/11/2015
NZH1297	R003178447	7587-0	11/11/2015
NZH1566	T017802116	5452-1	26/11/2015
NZH1920	R003185834	7455-0	12/11/2015
NZH2710	R003175564	7455-0	10/11/2015
NZH3091	R003185494	7455-0	11/11/2015
NZH3802	T019104770	5207-0	25/11/2015
NZH4364	R003186759	7455-0	10/11/2015
NZH4380	F001290463	6050-3	08/11/2015
NZH4689	R003175614	7455-0	10/11/2015
NZH5389	T037401256	5452-1	25/11/2015
NZH5609	T016701064	5819-6	25/11/2015
NZH5947	R003179800	7455-0	07/11/2015
NZH6257	R003181232	7455-0	08/11/2015
NZH6471	R003175613	7455-0	10/11/2015
NZH6909	R003179846	7455-0	07/11/2015
NZH7736	R003182503	7455-0	10/11/2015
NZH7785	R003178177	7587-0	08/11/2015
NZH8111	R003183538	7455-0	12/11/2015
NZH8212	R003174345	7455-0	07/11/2015
NZH8245	R003186191	7455-0	11/11/2015
NZH8374	R003174369	7455-0	07/11/2015
NZH8675	F001290393	6050-3	11/11/2015
NZH9206	R003175295	7455-0	08/11/2015
NZH9222	T023702734	5452-1	24/11/2015
NZH9918	R003178562	7455-0	11/11/2015
NZH9966	R003183178	7455-0	10/11/2015
NZI0427	R003174453	7455-0	07/11/2015
NZI1142	R003179983	7455-0	07/11/2015
NZI1153	R003174007	7455-0	07/11/2015
NZI1211	F001290221	6050-3	10/11/2015
NZI1323	R003178492	7587-0	11/11/2015
NZI1849	R003179509	7455-0	13/11/2015
NZI2055	T012500090	7366-2	25/11/2015
NZI3766	R003178843	7587-0	11/11/2015
NZI3900	R003175132	7455-0	08/11/2015
NZI4293	T028600216	5720-0	25/11/2015
NZI4391	R003174054	7455-0	07/11/2015
NZI4563	R003184120	7587-0	12/11/2015
NZI5170	R003179855	7455-0	07/11/2015
NZI5439	R003180629	7587-0	11/11/2015
NZI5914	R003184800	7455-0	11/11/2015
NZI6050	F001290494	6050-3	11/11/2015
NZI6676	F001290547	6050-3	11/11/2015
NZI6862	R003175648	7455-0	10/11/2015
NZI7415	R003178466	7455-0	11/11/2015
NZI8532	R003185456	7455-0	12/11/2015
NZI8535	R003180651	7455-0	12/11/2015
NZJ0602	R003174195	7455-0	07/11/2015
NZJ0998	T037604090	5185-1	24/11/2015
NZJ1030	R003180313	7455-0	10/11/2015
NZJ2071	R003176575	7455-0	10/11/2015
NZJ2468	R003182245	7455-0	11/11/2015
NZJ2481	R003175649	7455-0	10/11/2015
NZJ2626	R003174354	7455-0	07/11/2015
NZJ2922	R003175608	7455-0	10/11/2015
NZJ3196	R003183534	7455-0	12/11/2015
NZJ3209	R003175210	7463-0	08/11/2015
NZJ3481	R003176743	7587-0	10/11/2015
NZJ3481	R003177920	7587-0	10/11/2015
NZJ3610	R003176104	7455-0	08/11/2015
NZJ3776	R003181621	7455-0	10/11/2015
NZJ4180	R003181321	7455-0	08/11/2015
NZJ4188	R003179984	7455-0	07/11/2015
NZJ5197	R003186072	7455-0	11/11/2015
NZJ5232	R003186758	7455-0	10/11/2015
NZJ5298	R003179573	7455-0	13/11/2015
NZJ6766	F001290504	6050-3	13/11/2015
NZJ7057	R003178508	7455-0	11/11/2015
NZJ7265	R003180677	7455-0	12/11/2015
NZJ7309	T039600212	7366-2	25/11/2015
NZJ8093	T023702755	5452-5	24/11/2015
NZJ8595	R003180538	7455-0	11/11/2015
NZJ8981	R003178746	7455-0	11/11/2015
NZJ9242	R003179262	7463-0	12/11/2015
NZJ9242	R003184038	7455-0	12/11/2015
NZJ9417	T037604094	7366-2	24/11/2015
NZJ9585	F001290407	6050-3	12/11/2015
NZK0211	R003176172	7455-0	08/11/2015
NZK0306	T019104767	5185-1	25/11/2015
NZK0408	T024501004	7366-2	25/11/2015
NZK0712	R003181302	7455-0	08/11/2015
NZK0926	R003178747	7455-0	11/11/2015
NZK1306	R003175687	7455-0	10/11/2015
NZK1949	T029400171	5550-0	25/11/2015
NZK2130	R003181800	7455-0	11/11/2015
NZK2557	T019300548	5487-0	25/11/2015
NZK2680	R003177371	7455-0	10/11/2015
NZK3879	R003187458	7455-0	12/11/2015
NZK3928	R003182500	7455-0	10/11/2015
NZK3971	R003182662	7455-0	12/11/2015
NZK4043	R003178836	7587-0	11/11/2015
NZK4654	R003175138	7455-0	08/11/2015
NZK5074	R003176619	7455-0	10/11/2015
NZK5121	R003178123	7455-0	08/11/2015
NZK5203	R003176171	7455-0	08/11/2015
NZK5376	R003174044	7455-0	07/11/2015
NZK5452	R003177666	7455-0	07/11/2015
NZK5708	R003181567	7455-0	07/11/2015
NZK5881	R003177921	7587-0	10/11/2015
NZK6032	R003178835	7587-0	11/11/2015
NZK6171	R003187435	7455-0	12/11/2015
NZK6409	T037700276	6050-1	25/11/2015
NZK7196	R003176253	7455-0	08/11/2015
NZK7392	R003186553	7455-0	12/11/2015
NZK7430	R003182501	7455-0	10/11/2015
NZK7468	R003186503	7455-0	11/11/2015
NZK7491	R003180805	7455-0	04/11/2015
NZK7659	T019402220	7366-2	25/11/2015
NZK9029	R003186526	7455-0	11/11/2015
NZK9335	R003182177	7455-0	10/11/2015
NZL0147	T054500045	5452-1	25/11/2015
NZL0191	R003175152	7455-0	08/11/2015
NZL0207	R003178633	7455-0	11/11/2015
NZL0499	R003180455	7455-0	10/11/2015
NZL0727	R003180648	7455-0	12/11/2015
NZL1060	R003177287	7455-0	10/11/2015
NZL1344	R003186386	7455-0	11/11/2015
NZL1657	R003174363	7455-0	07/11/2015
NZL1657	R003181110	7455-0	10/11/2015
NZL1721	R003182498	7463-0	10/11/2015
NZL1848	R003174373	7455-0	07/11/2015
NZL2085	R003179570	7455-0	13/11/2015
NZL2191	R003176252	7455-0	08/11/2015
NZL2285	R003184259	7455-0	12/11/2015
NZL2670	R003178144	7455-0	08/11/2015
NZL2886	R003181252	7455-0	08/11/2015
NZL3139	R003182081	7455-0	13/11/2015
NZL3139	R003181764	7455-0	11/11/2015
NZL3381	R003174461	7455-0	07/11/2015
NZL3716	R003184110	7587-0	12/11/2015
NZL3913	R003181382	7587-0	10/11/2015
NZL4551	R003185534	7587-0	12/11/2015
NZL4551	R003185404	7587-0	12/11/2015
NZL4990	R003177702	7455-0	10/11/2015
NZL5558	T030103201	5185-1	25/11/2015
NZL5558	T030103202	6866-2	25/11/2015
NZL5969	R003181783	7455-0	11/11/2015
NZL6274	T013300514	5452-1	25/11/2015
NZL6275	R003178467	7455-0	11/11/2015
NZL6544	R003182179	7455-0	10/11/2015
NZL6824	R003177773	7455-0	10/11/2015
NZL7841	F001290425	6050-3	12/11/2015
NZL8167	R003182000	7455-0	12/11/2015
NZL8613	R003182507	7455-0	11/11/2015
NZL8715	R003180628	7587-0	11/11/2015
NZL9086	R003177775	7455-0	10/11/2015
NZL9112	R003180951	7455-0	07/11/2015
NZM0579	R003175279	7455-0	08/11/2015
NZM0666	R003176827	7455-0	10/11/2015
NZM1470	R003182789	7455-0	10/11/2015
NZM1616	R003180853	7455-0	07/11/2015
NZM1656	R003178477	7455-0	11/11/2015
NZM1878	R003173984	7455-0	07/11/2015
NZM2043	R003175630	7587-0	10/11/2015
NZM2644	R003177697	7455-0	10/11/2015
NZM2818	R003180650	7455-0	12/11/2015
NZM2846	R003186502	7455-0	11/11/2015
NZM3624	R003175289	7455-0	08/11/2015
NZM3784	R003175150	7455-0	08/11/2015
NZM3864	R003174124	7455-0	07/11/2015
NZM4657	R003180851	7455-0	07/11/2015
NZM5326	R003182509	7455-0	11/11/2015
NZM5605	R003175128	7455-0	08/11/2015
NZM6553	R003182243	7455-0	11/11/2015
NZM7467	R003178178	7587-0	08/11/2015
NZM7467	T024501012	5185-1	25/11/2015
NZM7555	F001290537	6050-3	10/11/2015
NZM7900	R003181519	7463-0	10/11/2015
NZM7900	R003181098	7455-0	10/11/2015
NZM7900	R003181524	7463-0	10/11/2015
NZM7900	R003182180	7455-0	10/11/2015
NZM7912	R003179851	7455-0	07/11/2015
NZM8382	R003181724	7455-0	08/11/2015
NZM8722	R003182499	7455-0	10/11/2015
NZM9618	R003186760	7455-0	10/11/2015
NZM9999	R003185492	7455-0	11/11/2015
NZM9999	R003182506	7455-0	11/11/2015
NZN0016	R003174122	7455-0	07/11/2015
NZN0377	R003177629	7455-0	07/11/2015
NZN0636	R003180503	7587-0	08/11/2015
NZN1309	T013800227	5550-0	25/11/2015
NZN1430	R003174202	7455-0	07/11/2015
NZN2513	T037401259	5479-0	25/11/2015
NZN2604	R003178290	7455-0	11/11/2015
NZN2860	R003178720	7455-0	11/11/2015
NZN3170	R003186507	7587-0	12/11/2015
NZN3370	R003182105	7587-0	08/11/2015
NZN3370	R003179940	7455-0	07/11/2015
NZN3519	R003179111	7455-0	12/11/2015
NZN3756	R003178173	7587-0	08/11/2015
NZN3960	R003180493	7463-0	08/11/2015
NZN4249	R003176739	7587-0	10/11/2015
NZN4615	R003181752	7455-0	11/11/2015
NZN4793	R003185377	7455-0	11/11/2015
NZN4825	T010800268	5452-2	24/11/2015
NZN4843	R003178172	7587-0	08/11/2015
NZN4870	R003179375	7455-0	12/11/2015
NZN5890	R003182660	7455-0	12/11/2015
NZN6244	R003175137	7455-0	08/11/2015
NZN6821	R003178142	7455-0	08/11/2015
NZN6882	R003182211	7455-0	11/11/2015
NZN7332	R003180249	7463-0	08/11/2015
NZN7796	R003175153	7455-0	08/11/2015
NZN8317	R003180836	7455-0	07/11/2015
NZN8597	R003181803	7455-0	11/11/2015
NZN8671	R003179465	7455-0	13/11/2015
NZN8732	R003175531	7587-0	10/11/2015
NZN9417	R003174458	7455-0	07/11/2015
NZN9417	R003174355	7455-0	07/11/2015
NZN9425	R003176864	7455-0	10/11/2015
NZN9679	R003179161	7455-0	12/11/2015
NZN9720	R003177344	7455-0	10/11/2015
NZN9762	R003176734	7587-0	10/11/2015
NZO0678	R003185521	7587-0	12/11/2015

PLACA	AIT	INFRACAO	DATA
NZO0754	R003186546	7587-0	07/11/2015
NZO1165	R003179434	7455-0	13/11/2015
NZO1434	T043400237	5550-0	25/11/2015
NZO1651	R003181871	7587-0	11/11/2015
NZO1957	R003176122	7455-0	08/11/2015
NZO2010	R003175133	7455-0	08/11/2015
NZO2203	R003176538	7455-0	08/11/2015
NZO2702	R003178018	7455-0	07/11/2015
NZO2702	R003175549	7455-0	10/11/2015
NZO2719	R003182508	7463-0	11/11/2015
NZO2962	R003179805	7455-0	07/11/2015
NZO3143	T021001052	5509-0	25/11/2015
NZO3468	R003176733	7587-0	10/11/2015
NZO3468	R003177918	7587-0	10/11/2015
NZO3526	R003179104	7455-0	12/11/2015
NZO3600	T018802460	5452-1	25/11/2015
NZO4257	R003186281	7455-0	12/11/2015
NZO4295	F001290406	6050-3	11/11/2015
NZO4297	R003184893	7455-0	11/11/2015
NZO4524	R003178095	7455-0	08/11/2015
NZO4732	R003175676	7455-0	10/11/2015
NZO4732	R003178690	7455-0	11/11/2015
NZO4942	R003175542	7455-0	10/11/2015
NZO5590	F001290486	6050-3	10/11/2015
NZO5776	R003178624	7455-0	11/11/2015
NZO5796	F001290466	6050-3	08/11/2015
NZO6718	R003179070	7455-0	12/11/2015
NZO7012	T035800311	5720-0	25/11/2015
NZO7111	R003178006	7587-0	10/11/2015
NZO7236	R003184892	7455-0	11/11/2015
NZO7304	R003186628	7455-0	11/11/2015
NZO7415	R003182657	7455-0	12/11/2015
NZO7874	R003180874	7455-0	07/11/2015
NZO8231	R003184045	7463-0	12/11/2015
NZO8905	R003179744	7587-0	08/11/2015
NZO9329	R003179450	7455-0	13/11/2015
NZO9511	R003179803	7455-0	07/11/2015
NZO9590	T053600159	5550-0	25/11/2015
NZP0357	R003178079	7455-0	08/11/2015
NZP0912	R003187459	7455-0	12/11/2015
NZP1011	R003178440	7587-0	11/11/2015
NZP1011	R003178833	7587-0	11/11/2015
NZP1386	R003176165	7455-0	08/11/2015
NZP1714	T018400234	6050-1	25/11/2015
NZP2017	R003178844	7587-0	11/11/2015
NZP2017	R003178441	7587-0	11/11/2015
NZP2236	R003174358	7455-0	07/11/2015
NZP2236	R003183105	7455-0	10/11/2015
NZP2546	R003184013	7455-0	11/11/2015
NZP2546	R003179586	7455-0	13/11/2015
NZP4180	F001290791	6050-3	12/11/2015
NZP4791	R003182668	7455-0	12/11/2015
NZP4969	R003183721	7455-0	11/11/2015
NZP5277	R003178318	7455-0	11/11/2015
NZP5785	R003179232	7463-0	12/11/2015
NZP6319	R003182495	7455-0	10/11/2015
NZP6809	F001290378	6050-3	11/11/2015
NZP7169	F001290538	6050-3	10/11/2015
NZP8002	R003179842	7455-0	07/11/2015
NZP8002	R003175606	7455-0	10/11/2015
NZP8002	R003182293	7587-0	12/11/2015
NZP8363	R003178842	7587-0	11/11/2015
NZP8439	R003175470	7455-0	08/11/2015
NZP8439	R003175136	7463-0	08/11/2015
NZP8605	R003181733	7587-0	10/11/2015
NZP8605	R003187369	7587-0	12/11/2015
NZP9476	R003180634	7587-0	11/11/2015
NZP9483	R003174372	7455-0	07/11/2015
NZQ0067	R003176740	7587-0	10/11/2015
NZQ0338	R003179808	7455-0	07/11/2015
NZQ0391	R003181870	7587-0	11/11/2015
NZQ0678	R003184354	7455-0	12/11/2015
NZQ2129	R003180832	7455-0	07/11/2015
NZQ2259	R003177240	7463-0	10/11/2015
NZQ2645	R003178577	7455-0	11/11/2015
NZQ2645	R003176256	7455-0	08/11/2015
NZQ3075	R003176854	7455-0	10/11/2015
NZQ3652	C015278120	6050-1	08/11/2015
NZQ3795	T052100148	7366-2	25/11/2015
NZQ3951	R003180504	7587-0	08/11/2015
NZQ4455	R003181604	7455-0	10/11/2015
NZQ4732	R003179252	7455-0	12/11/2015
NZQ4799	R003185640	7455-0	11/11/2015
NZQ5110	R003179745	7587-0	08/11/2015
NZQ5278	R003178175	7587-0	08/11/2015
NZQ5314	R003180910	7455-0	07/11/2015
NZQ5717	R003181543	7455-0	10/11/2015
NZQ5782	R003175151	7455-0	08/11/2015
NZQ6115	R003180469	7455-0	08/11/2015
NZQ7233	R003181126	7455-0	10/11/2015
NZQ7800	R003175131	7455-0	08/11/2015
NZQ8165	R003178613	7455-0	11/11/2015
NZQ8674	R003174974	7455-0	08/11/2015
NZQ8897	R003178916	7587-0	11/11/2015
NZQ9000	R003178832	7587-0	11/11/2015
NZQ9016	R003174352	7455-0	07/11/2015
NZQ9020	R003180952	7463-0	07/11/2015
NZQ9020	R003182181	7455-0	10/11/2015
NZQ9184	R003178310	7587-0	11/11/2015
NZQ9828	R003183111	7455-0	10/11/2015
NZR0216	R003179302	7455-0	12/11/2015
NZR0328	R003179945	7455-0	07/11/2015
NZR0516	R003182484	7463-0	10/11/2015
NZR0633	R003179071	7455-0	12/11/2015
NZR0922	R003178748	7455-0	11/11/2015
NZR0922	R003185373	7455-0	11/11/2015
NZR1078	R003179116	7455-0	12/11/2015
NZR1357	R003182975	7455-0	12/11/2015
NZR1701	T029200301	5452-1	26/11/2015
NZR2210	R003174012	7455-0	07/11/2015
NZR2385	R003185798	7455-0	10/11/2015
NZR2998	R003179857	7455-0	07/11/2015
NZR3219	R003181955	7463-0	12/11/2015
NZR3225	R003179132	7455-0	12/11/2015
NZR3617	R003181734	7587-0	10/11/2015
NZR4108	R003174103	7455-0	07/11/2015
NZR4245	T035900269	5452-1	25/11/2015
NZR4356	R003186508	7587-0	12/11/2015
NZR4517	R003175286	7455-0	08/11/2015
NZR4884	R003180309	7455-0	10/11/2015
NZR5060	R003186575	7455-0	11/11/2015
NZR5069	T023702743	5452-7	24/11/2015
NZR5232	R003176574	7455-0	10/11/2015
NZR5789	R003176251	7455-0	08/11/2015
NZR5993	R003178283	7455-0	11/11/2015
NZR6306	R003179845	7463-0	07/11/2015
NZR6467	R003181527	7455-0	10/11/2015
NZR6467	R003181367	7455-0	10/11/2015
NZR6513	R003179112	7455-0	12/11/2015
NZR6525	R003179737	7587-0	08/11/2015
NZR6556	R003182020	7455-0	12/11/2015
NZR6754	R003182654	7455-0	12/11/2015
NZR7575	R003174370	7455-0	07/11/2015
NZR7863	R003175016	7455-0	08/11/2015
NZR8088	F001290345	6050-3	10/11/2015
NZR8367	R003174366	7455-0	07/11/2015
NZR8965	R003177280	7455-0	10/11/2015
NZR9595	R003182791	7455-0	10/11/2015
NZS0082	R003178184	7587-0	08/11/2015
NZS0423	F001290271	6050-3	10/11/2015
NZS0848	R003185532	7587-0	12/11/2015
NZS1010	R003175688	7455-0	10/11/2015
NZS1286	R003181978	7455-0	12/11/2015
NZS1809	R003177360	7455-0	10/11/2015
NZS2173	R003178179	7587-0	08/11/2015
NZS2173	R003182655	7455-0	12/11/2015
NZS2173	R003179510	7455-0	13/11/2015
NZS2274	R003178143	7455-0	08/11/2015
NZS2341	R003181726	7587-0	08/11/2015
NZS3694	R003174050	7455-0	07/11/2015
NZS4100	R003176170	7455-0	08/11/2015
NZS4328	R003185418	7455-0	11/11/2015
NZS4352	R003179850	7455-0	07/11/2015
NZS4395	T043400235	5452-1	25/11/2015
NZS4807	R003176038	7587-0	09/11/2015
NZS4807	R003174536	7587-0	09/11/2015
NZS5160	R003177610	7455-0	07/11/2015
NZS5403	R003175240	7455-0	08/11/2015
NZS5428	R003177275	7455-0	10/11/2015
NZS5704	C024925714	5541-1	15/11/2015
NZS6383	R003177909	7587-0	10/11/2015
NZS6622	R003183110	7455-0	10/11/2015
NZS6710	R003181957	7455-0	12/11/2015
NZS7416	R003179980	7455-0	07/11/2015
NZS7632	F001290191	6050-3	07/11/2015
NZS7822	R003181915	7455-0	12/11/2015
NZS7940	R003182649	7455-0	12/11/2015
NZS8045	T049800128	7366-2	25/11/2015
NZS8383	R003186506	7587-0	12/11/2015
NZS8749	R003185843	7455-0	12/11/2015
NZS9007	R003178783	7455-0	11/11/2015
NZS9278	R003178182	7587-0	08/11/2015
NZS9491	R003177701	7455-0	10/11/2015
NZT0720	T013900494	7366-2	25/11/2015
NZT0753	R003185838	7455-0	12/11/2015
NZT0834	R003179012	7455-0	11/11/2015
NZT1073	R003177774	7455-0	10/11/2015
NZT1073	R003175632	7455-0	10/11/2015
NZT1073	R003184112	7587-0	12/11/2015
NZT1073	R003184131	7587-0	12/11/2015
NZT1178	R003185520	7587-0	12/11/2015
NZT1719	T053600163	7366-2	25/11/2015
NZT1902	T047900090	5452-1	25/11/2015
NZT1990	R003178189	7587-0	08/11/2015
NZT3050	R003186192	7455-0	11/11/2015
NZT3194	R003174045	7455-0	07/11/2015
NZT3377	R003181802	7455-0	11/11/2015
NZT3667	T054100202	7048-1	25/11/2015
NZT3896	R003178521	7455-0	11/11/2015
NZT4906	R003181533	7455-0	10/11/2015
NZT5240	F001290301	6050-3	10/11/2015
NZT5267	T049500034	7366-2	25/11/2015
NZT5544	R003178837	7587-0	11/11/2015
NZT5555	R003180530	7587-0	11/11/2015
NZT5625	R003174367	7455-0	07/11/2015
NZT7014	R003186130	7455-0	12/11/2015
NZT8195	R003179807	7455-0	07/11/2015
NZT8209	T018600756	5541-4	26/11/2015
NZT8230	R003178612	7455-0	11/11/2015
NZT9590	F001290359	6050-3	07/11/2015
NZT9958	R003181809	7455-0	11/11/2015
NZU0495	R003175272	7455-0	08/11/2015
NZU0776	R003175146	7455-0	08/11/2015
NZU1426	R003183539	7455-0	12/11/2015
NZU1576	T054500047	5452-1	25/11/2015
NZU1918	R003178845	7587-0	11/11/2015
NZU1918	R003178442	7587-0	11/11/2015
NZU2343	R003175631	7587-0	10/11/2015
NZU2343	R003184119	7587-0	12/11/2015
NZU2451	T018501484	5568-0	25/11/2015
NZU2700	R003182083	7587-0	13/11/2015
NZU2700	R003182084	7455-0	13/11/2015
NZU2700	R003186488	7587-0	12/11/2015
NZU2883	R003179939	7455-0	07/11/2015
NZU2990	R003177766	7455-0	10/11/2015
NZU3040	R003180264	7455-0	08/11/2015
NZU3443	R003177346	7455-0	10/11/2015
NZU3575	R003179187	7455-0	12/11/2015
NZU4004	R003177769	7455-0	10/11/2015
NZU4075	R003179020	7455-0	11/11/2015
NZU4114	R003175285	7455-0	08/11/2015
NZU4119	R003174353	7455-0	07/11/2015
NZU4318	R003176264	7455-0	08/11/2015
NZU5158	R003176768	7587-0	10/11/2015
NZU6252	R003182125	7455-0	08/11/2015
NZU6820	T012200638	7366-2	25/11/2015
NZU6848	T019402258	7366-2	25/11/2015
NZU7103	R003179844	7455-0	07/11/2015
NZU7427	R003185833	7455-0	12/11/2015
NZU7549	R003180387	7463-0	10/11/2015
NZU8685	R003175280	7455-0	08/11/2015
NZU8856	T035400372	5452-1	25/11/2015
NZU9139	R003181735	7587-0	10/11/2015
NZU9139	R003181383	7587-0	10/11/2015
NZU9165	R003179763	7463-0	08/11/2015
NZU9474	R003182209	7455-0	11/11/2015
NZU9691	R003178570	7455-0	11/11/2015
NZV0125	R003186509	7587-0	12/11/2015
NZV0777	R003186127	7455-0	12/11/2015
NZV0849	R003181348	7455-0	08/11/2015
NZV0965	R003186193	7463-0	11/11/2015
NZV1705	R003182494	7455-0	10/11/2015
NZV2279	R003178174	7587-0	08/11/2015
NZV2514	R003179802	7455-0	07/11/2015
NZV2519	R003179762	7455-0	08/11/2015
NZV2735	R003179442	7455-0	13/11/2015
NZV2883	R003187090	7455-0	12/11/2015
NZV3194	R003187460	7455-0	12/11/2015
NZV3737	R003179849	7455-0	07/11/2015
NZV3794	R003180846	7455-0	07/11/2015
NZV4046	R003178171	7587-0	08/11/2015
NZV4501	R003182080	7455-0	13/11/2015
NZV4922	R003175612	7455-0	10/11/2015
NZV4978	R003175148	7455-0	08/11/2015
NZV5269	R003184014	7455-0	11/11/2015
NZV5629	R003182976	7455-0	12/11/2015
NZV5749	R003176121	7455-0	08/11/2015
NZV5840	R003176651	7455-0	10/11/2015
NZV5981	R003175673	7455-0	10/11/2015
NZV5981	R003178579	7455-0	11/11/2015
NZV5981	R003179117	7455-0	12/11/2015
NZV6041	R003174947	7455-0	08/11/2015
NZV6054	T037401255	5541-1	25/11/2015
NZV7076	R003176070	7455-0	08/11/2015
NZV7139	T018802452	7366-2	25/11/2015
NZV8319	R003177770	7455-0	10/11/2015
NZV8433	R003174359	7455-0	07/11/2015
NZV8656	R003178446	7587-0	11/11/2015
NZV8656	R003178850	7587-0	11/11/2015
NZV8807	R003185840	7455-0	12/11/2015
NZV9183	T038700311	6050-1	26/11/2015
NZV9663	R003180701	7455-0	12/11/2015
NZW0310	R003180291	7587-0	10/11/2015
NZW0391	R003179299	7455-0	12/11/2015
NZW0909	R003182208	7455-0	11/11/2015
NZW0909	R003186129	7455-0	12/11/2015
NZW0985	T029200299	5541-1	25/11/2015
NZW1103	R003177814	7455-0	10/11/2015
NZW1488	R003174081	7455-0	07/11/2015

PLACA	AIT	INFRACAO	DATA
NZW1488	R003176250	7455-0	08/11/2015
NZW1983	R003182790	7455-0	10/11/2015
NZW2149	R003177609	7455-0	07/11/2015
NZW2707	R003183107	7455-0	10/11/2015
NZW2708	R003177903	7587-0	10/11/2015
NZW2708	R003176728	7587-0	10/11/2015
NZW3206	T035900267	5550-0	25/11/2015
NZW3414	R003181587	7455-0	07/11/2015
NZW4203	R003182493	7455-0	10/11/2015
NZW5015	R003179761	7455-0	08/11/2015
NZW5167	R003177917	7587-0	10/11/2015
NZW5473	R003185491	7455-0	11/11/2015
NZW6791	R003182973	7455-0	12/11/2015
NZW6857	R003175284	7455-0	08/11/2015
NZW7409	R003178661	7455-0	11/11/2015
NZW8844	R003182785	7455-0	10/11/2015
NZW9022	R003177915	7587-0	10/11/2015
NZW9400	T023702754	5452-5	24/11/2015
NZW9759	R003178782	7463-0	11/11/2015
NZX0067	R003186547	7455-0	10/11/2015
NZX0077	T019104698	5959-1	25/11/2015
NZX0412	R003178541	7455-0	11/11/2015
NZX0805	C025535268	5738-0	10/11/2015
NZX1448	R003175283	7455-0	08/11/2015
NZX1513	R003178781	7455-0	11/11/2015
NZX1735	R003178170	7587-0	08/11/2015
NZX1919	R003181917	7455-0	12/11/2015
NZX2398	T024501005	7366-2	25/11/2015
NZX2870	R003179551	7587-0	13/11/2015
NZX2870	R003184113	7587-0	12/11/2015
NZX4139	R003174368	7455-0	07/11/2015
NZX4549	R003176110	7455-0	08/11/2015
NZX4681	R003181396	7455-0	10/11/2015
NZX4849	T012900578	5185-1	25/11/2015
NZX4869	R003175142	7455-0	08/11/2015
NZX5121	R003175025	7455-0	08/11/2015
NZX5383	R003179806	7455-0	07/11/2015
NZX6257	R003178849	7587-0	11/11/2015
NZX6257	R003178445	7587-0	11/11/2015
NZX6292	R003175281	7455-0	08/11/2015
NZX6338	R003183540	7455-0	12/11/2015
NZX6675	R003176578	7455-0	10/11/2015
NZX7131	R003181823	7455-0	11/11/2015
NZX7227	R003182116	7587-0	08/11/2015
NZX7325	C020580890	5665-0	20/11/2015
NZX7397	R003177922	7587-0	10/11/2015
NZX7510	R003175134	7455-0	08/11/2015
NZX7535	R003183541	7455-0	12/11/2015
NZX7890	T041100366	5568-0	25/11/2015
NZX8250	R003180437	7455-0	10/11/2015
NZX8250	R003186387	7455-0	11/11/2015
NZX8723	R003179892	7455-0	07/11/2015
NZX9075	R003175278	7455-0	08/11/2015
NZX9128	R003182497	7455-0	10/11/2015
NZY0009	R003183732	7455-0	11/11/2015
NZY0122	R003184791	7455-0	11/11/2015
NZY0165	T049400005	6050-1	26/11/2015
NZY0320	R003181007	7455-0	08/11/2015
NZY0687	R003178694	7455-0	11/11/2015
NZY0734	R003179291	7455-0	12/11/2015
NZY0745	R003185402	7587-0	12/11/2015
NZY0745	R003185530	7587-0	12/11/2015
NZY1356	R003180792	7455-0	07/11/2015
NZY1377	R003186765	7455-0	11/11/2015
NZY1884	R003182210	7455-0	11/11/2015
NZY2306	R003181799	7455-0	11/11/2015
NZY2332	R003182510	7455-0	11/11/2015
NZY2489	P002313614	5592-0	15/11/2015
NZY2508	R003175468	7455-0	08/11/2015
NZY2578	R003176830	7455-0	10/11/2015
NZY2799	T019104760	5207-0	25/11/2015
NZY3169	R003182786	7455-0	10/11/2015
NZY3300	R003178787	7455-0	11/11/2015
NZY3396	R003179978	7455-0	07/11/2015
NZY3575	R003175145	7455-0	08/11/2015
NZY3660	R003180865	7455-0	07/11/2015
NZY3660	R003180896	7455-0	07/11/2015
NZY4035	R003180773	7455-0	07/11/2015
NZY4117	F001290533	6050-3	09/11/2015
NZY4160	R003175139	7455-0	08/11/2015
NZY4564	R003176258	7455-0	08/11/2015
NZY4691	T019402236	7366-2	25/11/2015
NZY4812	R003181394	7455-0	10/11/2015
NZY5066	R003180491	7455-0	08/11/2015
NZY5066	R003180251	7463-0	08/11/2015
NZY5391	T019402204	6122-0	25/11/2015
NZY6107	R003177914	7587-0	10/11/2015
NZY6129	T019104701	5959-1	25/11/2015
NZY6787	T037401260	5479-0	25/11/2015
NZY6924	R003178623	7455-0	11/11/2015
NZY7089	R003179430	7455-0	13/11/2015
NZY7207	R003180762	7587-0	08/11/2015
NZY7325	R003179852	7455-0	07/11/2015

PLACA	AIT	INFRACAO	DATA
NZY7772	F001290405	6050-3	11/11/2015
NZY8084	R003183734	7455-0	11/11/2015
NZY8284	R003179856	7455-0	07/11/2015
NZY8284	R003186280	7455-0	12/11/2015
NZY8833	R003176826	7455-0	10/11/2015
NZY9234	R003179387	7455-0	12/11/2015
NZY9504	R003179979	7455-0	07/11/2015
NZY9696	R003185799	7455-0	10/11/2015
NZY9823	R003180424	7455-0	07/11/2015
NZZ0075	R003180644	7455-0	12/11/2015
NZZ0220	R003178846	7587-0	11/11/2015
NZZ0220	R003178452	7587-0	11/11/2015
NZZ0411	R003184261	7455-0	12/11/2015
NZZ0906	T019300549	5550-0	25/11/2015
NZZ1013	T042600241	7366-2	25/11/2015
NZZ1220	R003176265	7455-0	08/11/2015
NZZ1502	R003177283	7463-0	10/11/2015
NZZ1757	R003181240	7455-0	08/11/2015
NZZ1977	R003176260	7455-0	08/11/2015
NZZ2084	R003185797	7455-0	10/11/2015
NZZ2291	R003180118	7455-0	10/11/2015
NZZ2309	R003181602	7463-0	10/11/2015
NZZ2611	R003181238	7455-0	08/11/2015
NZZ2713	R003175135	7455-0	08/11/2015
NZZ2857	R003182244	7455-0	11/11/2015
NZZ3176	R003176259	7455-0	08/11/2015
NZZ3322	R003175288	7455-0	08/11/2015
NZZ4040	R003182504	7455-0	10/11/2015
NZZ4435	F001290383	6050-3	11/11/2015
NZZ4538	R003176825	7455-0	10/11/2015
NZZ4704	T014701089	6041-2	25/11/2015
NZZ4787	R003180804	7455-0	02/11/2015
NZZ4795	R003176254	7455-0	08/11/2015
NZZ4804	R003180950	7455-0	07/11/2015
NZZ5000	R003184044	7455-0	12/11/2015
NZZ5045	T011901924	6050-1	26/11/2015
NZZ5822	R003179854	7455-0	07/11/2015
NZZ5872	R003181727	7587-0	08/11/2015
NZZ6071	R003175144	7455-0	08/11/2015
NZZ6153	R003182982	7455-0	12/11/2015
NZZ6154	R003183542	7455-0	12/11/2015
NZZ6373	R003182667	7455-0	12/11/2015
NZZ6416	R003179801	7455-0	07/11/2015
NZZ6468	R003180464	7463-0	10/11/2015
NZZ6474	R003179521	7455-0	13/11/2015
NZZ6474	R003186146	7455-0	12/11/2015
NZZ6486	R003180726	7587-0	13/11/2015
NZZ6501	R003186948	7455-0	11/11/2015
NZZ7080	R003184114	7587-0	12/11/2015
NZZ7080	R003184116	7587-0	12/11/2015
NZZ7739	R003176853	7455-0	10/11/2015
NZZ7940	R003185844	7455-0	12/11/2015
NZZ8606	R003186757	7455-0	10/11/2015
NZZ8637	R003180555	7587-0	11/11/2015
NZZ8665	F001290213	6050-3	10/11/2015
NZZ8706	R003176762	7587-0	10/11/2015
NZZ8897	R003174376	7455-0	07/11/2015
NZZ9154	R003174918	7455-0	09/11/2015
OBX5242	R003182117	7455-0	08/11/2015
OCB7517	R003180512	7587-0	08/11/2015
OCD0126	R003185862	7455-0	12/11/2015
OCF4720	R003175245	7455-0	08/11/2015
OCH1677	R003174204	7463-0	07/11/2015
OCI1213	T041600732	5550-0	25/11/2015
OCJ6961	R003175209	7463-0	08/11/2015
ODP1856	F001290216	6050-3	10/11/2015
ODR9573	R003182806	7455-0	10/11/2015
ODT1874	R003176163	7455-0	08/11/2015
ODT1874	R003180280	7455-0	10/11/2015
OEJ2367	R003180522	7587-0	11/11/2015
OEK4764	R003178374	7587-0	11/11/2015
OEL7557	R003181261	7455-0	08/11/2015
OEM0325	R003178227	7587-0	08/11/2015
OEM2056	R003178086	7455-0	08/11/2015
OEM2056	F001290423	6050-3	12/11/2015
OEM2676	R003175092	7455-0	08/11/2015
OEO5511	R003183262	7455-0	12/11/2015
OEP3867	R003174415	7455-0	07/11/2015
OEP5839	R003184265	7587-0	12/11/2015
OEP7525	R003173993	7455-0	07/11/2015
OEQ9377	R003177936	7587-0	10/11/2015
OER5057	R003175091	7455-0	08/11/2015
OER6500	R003177721	7455-0	10/11/2015
OES3620	R003175247	7455-0	08/11/2015
OES7225	R003178791	7587-0	11/11/2015
OES7225	R003178373	7587-0	11/11/2015
OEV4889	R003184266	7587-0	12/11/2015
OGL1760	R003179230	7455-0	12/11/2015
OGV0910	F001290192	6050-3	07/11/2015
OGX4265	R003181237	7455-0	08/11/2015
OHE2158	R003174990	7455-0	08/11/2015
OHI8704	R003180594	7455-0	11/11/2015
OHW9060	R003181889	7455-0	11/11/2015

PLACA	AIT	INFRACAO	DATA
OIF8621	R003185809	7455-0	10/11/2015
OJU2906	R003183127	7455-0	10/11/2015
OJZ2186	R003179746	7455-0	08/11/2015
OKI0260	R003179160	7455-0	12/11/2015
OKI0407	R003174447	7455-0	07/11/2015
OKI0407	R003182854	7455-0	11/11/2015
OKI0487	R003176847	7455-0	10/11/2015
OKI0631	R003175222	7455-0	08/11/2015
OKI0812	R003180717	7587-0	13/11/2015
OKI1651	R003174100	7455-0	07/11/2015
OKI2099	R003176790	7455-0	10/11/2015
OKI2198	R003174220	7455-0	07/11/2015
OKI2843	R003183398	7455-0	10/11/2015
OKI3003	R003181134	7455-0	10/11/2015
OKI3377	R003174788	7455-0	09/11/2015
OKI4124	R003178814	7587-0	11/11/2015
OKI4212	R003179825	7455-0	07/11/2015
OKI4213	R003180481	7455-0	08/11/2015
OKI4664	F001290485	6050-3	10/11/2015
OKI4871	R003185643	7463-0	11/11/2015
OKI4896	R003176684	7587-0	10/11/2015
OKI4896	R003177846	7587-0	10/11/2015
OKI5367	R003181645	7463-0	07/11/2015
OKI6099	R003185345	7455-0	11/11/2015
OKI6606	R003181611	7455-0	10/11/2015
OKI6841	R003175666	7455-0	10/11/2015
OKI7070	R003179334	7455-0	12/11/2015
OKI7203	R003186474	7463-0	11/11/2015
OKI7542	R003174099	7455-0	07/11/2015
OKI7740	R003183224	7587-0	12/11/2015
OKI7930	R003183564	7455-0	12/11/2015
OKI8177	R003178401	7587-0	11/11/2015
OKI8297	R003184285	7587-0	12/11/2015
OKI8353	R003177229	7455-0	10/11/2015
OKI8565	R003180274	7455-0	10/11/2015
OKI8626	T024201351	5550-0	25/11/2015
OKI8626	R003183396	7455-0	10/11/2015
OKI8724	R003174131	7455-0	07/11/2015
OKI9226	R003174108	7455-0	07/11/2015
OKI9868	R003183222	7587-0	12/11/2015
OKI9868	R003184282	7587-0	12/11/2015
OKI9868	R003184924	7455-0	12/11/2015
OKJ0524	R003181953	7455-0	12/11/2015
OKJ0631	R003182233	7455-0	11/11/2015
OKJ1518	R003179872	7463-0	07/11/2015
OKJ1625	R003179321	7455-0	12/11/2015
OKJ2002	R003177838	7587-0	10/11/2015
OKJ2143	T018501485	5819-1	25/11/2015
OKJ2709	R003182811	7455-0	10/11/2015
OKJ2804	R003177839	7587-0	10/11/2015
OKJ2877	R003176788	7455-0	10/11/2015
OKJ3129	R003174208	7455-0	07/11/2015
OKJ3517	R003177840	7587-0	10/11/2015
OKJ3645	R003179060	7455-0	12/11/2015
OKJ3943	F001290478	6050-3	08/11/2015
OKJ4305	R003180901	7455-0	07/11/2015
OKJ4305	R003181595	7455-0	07/11/2015
OKJ4379	R003181385	7455-0	10/11/2015
OKJ4466	R003186686	7455-0	10/11/2015
OKJ4466	R003187424	7455-0	11/11/2015
OKJ4661	R003183220	7587-0	12/11/2015
OKJ4661	R003183221	7587-0	12/11/2015
OKJ4934	R003176068	7455-0	08/11/2015
OKJ5901	F001290429	6050-3	12/11/2015
OKJ6375	R003179879	7455-0	07/11/2015
OKJ6628	R003175399	7455-0	08/11/2015
OKJ6780	R003181725	7455-0	08/11/2015
OKJ6935	R003175392	7455-0	08/11/2015
OKJ7283	R003179750	7455-0	08/11/2015
OKJ7647	R003178028	7455-0	08/11/2015
OKJ7747	R003177644	7455-0	07/11/2015
OKJ7934	R003182809	7455-0	10/11/2015
OKJ9062	R003178386	7587-0	11/11/2015
OKJ9062	R003181774	7587-0	11/11/2015
OKJ9062	R003184280	7587-0	12/11/2015
OKJ9062	R003184281	7587-0	12/11/2015
OKJ9178	T029200298	5541-1	25/11/2015
OKJ9469	T019402230	7366-2	25/11/2015
OKJ9506	P002313612	7366-2	14/11/2015
OKJ9558	R003178894	7587-0	11/11/2015
OKJ9781	R003179751	7455-0	08/11/2015
OKJ9815	T016701063	6491-0	25/11/2015
OKK0015	R003180784	7455-0	07/11/2015
OKK0329	R003186584	7455-0	12/11/2015
OKK0519	R003181856	7455-0	11/11/2015
OKK0608	R003181111	7455-0	10/11/2015
OKK1110	R003175113	7455-0	08/11/2015
OKK1215	R003179619	7587-0	08/11/2015
OKK1215	R003179620	7455-0	08/11/2015
OKK1247	R003186491	7455-0	12/11/2015
OKK1478	T023500565	7366-2	25/11/2015
OKK1753	R003182679	7455-0	12/11/2015
OKK1933	R003184921	7455-0	12/11/2015

DIÁRIO OFICIAL DO MUNICÍPIO

PLACA	AIT	INFRACAO	DATA
OKK2008	R003178300	7587-0	11/11/2015
OKK2008	R003179529	7587-0	13/11/2015
OKK3672	R003181864	7455-0	11/11/2015
OKK4029	R003175396	7455-0	08/11/2015
OKK4285	R003179985	7455-0	07/11/2015
OKK5034	R003174361	7455-0	07/11/2015
OKK5730	R003179873	7455-0	07/11/2015
OKK5845	R003180845	7455-0	07/11/2015
OKK6205	R003178723	7455-0	11/11/2015
OKK6205	R003185358	7455-0	11/11/2015
OKK6207	R003177300	7455-0	10/11/2015
OKK6386	R003186149	7455-0	12/11/2015
OKK6698	R003182943	7587-0	12/11/2015
OKK6886	R003179041	7455-0	12/11/2015
OKK6964	R003176211	7455-0	08/11/2015
OKK7110	R003179520	7455-0	13/11/2015
OKK7129	R003182085	7587-0	08/11/2015
OKK7305	R003178359	7455-0	11/11/2015
OKK8354	R003175119	7455-0	08/11/2015
OKK8354	R003182855	7455-0	11/11/2015
OKK9283	R003180737	7455-0	13/11/2015
OKK9339	R003177303	7471-0	10/11/2015
OKK9425	R003175221	7455-0	08/11/2015
OKK9815	R003183718	7455-0	11/11/2015
OKL0033	T019104711	6858-0	25/11/2015
OKL0374	R003175123	7455-0	08/11/2015
OKL0374	R003174218	7463-0	07/11/2015
OKL0399	T052100144	7366-2	25/11/2015
OKL0416	R003177796	7455-0	10/11/2015
OKL0772	R003177952	7587-0	10/11/2015
OKL0772	R003176683	7587-0	10/11/2015
OKL0772	R003183217	7587-0	12/11/2015
OKL0772	R003184817	7587-0	12/11/2015
OKL1250	R003184250	7463-0	12/11/2015
OKL1500	R003178476	7455-0	11/11/2015
OKL1553	R003178893	7587-0	11/11/2015
OKL1554	R003174216	7455-0	07/11/2015
OKL2096	R003184927	7455-0	12/11/2015
OKL2386	R003180783	7455-0	07/11/2015
OKL2401	F001290618	6050-3	11/11/2015
OKL2408	T037604096	7366-2	24/11/2015
OKL2534	R003178892	7587-0	11/11/2015
OKL2698	R003176089	7455-0	08/11/2015
OKL2909	F001290209	6050-3	10/11/2015
OKL3113	T055100052	5509-0	25/11/2015
OKL3113	T010800272	5509-0	25/11/2015
OKL3340	R003175116	7455-0	08/11/2015
OKL3436	R003176216	7455-0	08/11/2015
OKL3773	F001290374	6050-3	11/11/2015
OKL4228	R003179530	7587-0	13/11/2015
OKL4891	R003179389	7455-0	12/11/2015
OKL5135	R003181563	7455-0	07/11/2015
OKL5323	R003185955	7455-0	12/11/2015
OKL5467	R003178535	7455-0	11/11/2015
OKL5479	T041600733	5550-0	25/11/2015
OKL5872	R003177953	7587-0	10/11/2015
OKL6041	T019300551	5452-1	25/11/2015
OKL6090	R003174462	7455-0	07/11/2015
OKL6302	R003181487	7455-0	10/11/2015
OKL6650	R003181787	7455-0	11/11/2015
OKL7175	R003180931	7455-0	07/11/2015
OKL7399	T017802118	7366-2	26/11/2015
OKL8166	R003180114	7455-0	10/11/2015
OKL8589	R003177310	7455-0	10/11/2015
OKL8670	T021001056	6050-1	25/11/2015
OKL9052	R003183227	7587-0	12/11/2015
OKL9596	R003179326	7455-0	12/11/2015
OKL9830	R003177253	7455-0	10/11/2015
OKM0080	R003178682	7455-0	11/11/2015
OKM0268	R003176210	7455-0	08/11/2015
OKM0382	T037401247	5541-1	25/11/2015
OKM0634	R003186573	7455-0	11/11/2015
OKM0634	R003187453	7455-0	10/11/2015
OKM0959	R003174065	7455-0	07/11/2015
OKM1281	R003174780	7455-0	09/11/2015
OKM1436	R003178590	7455-0	11/11/2015
OKM1486	R003180471	7455-0	08/11/2015
OKM1686	R003180290	7587-0	10/11/2015
OKM1720	R003174612	7587-0	09/11/2015
OKM1947	R003176565	7455-0	10/11/2015
OKM2245	R003183565	7455-0	12/11/2015
OKM2333	R003179145	7455-0	12/11/2015
OKM2512	R003183394	7455-0	10/11/2015
OKM2524	R003176783	7455-0	10/11/2015
OKM2811	R003184057	7455-0	12/11/2015
OKM2811	R003179320	7455-0	12/11/2015
OKM2966	R003179617	7587-0	08/11/2015
OKM3545	R003178591	7455-0	11/11/2015
OKM3601	R003177795	7455-0	10/11/2015
OKM3863	R003186941	7455-0	11/11/2015
OKM4000	R003178822	7587-0	11/11/2015
OKM4149	R003176207	7455-0	08/11/2015
OKM4165	R003176102	7455-0	08/11/2015

PLACA	AIT	INFRACAO	DATA
OKM4433	R003180375	7455-0	10/11/2015
OKM4476	R003176145	7455-0	08/11/2015
OKM4718	R003183270	7455-0	12/11/2015
OKM4802	R003185814	7455-0	10/11/2015
OKM5065	R003182951	7463-0	12/11/2015
OKM5818	R003179621	7587-0	08/11/2015
OKM5971	T037604084	7366-2	24/11/2015
OKM6012	T018501476	5452-1	25/11/2015
OKM6012	C025044129	5827-0	10/11/2015
OKM6057	R003177732	7455-0	10/11/2015
OKM6076	P002310070	5185-1	23/11/2015
OKM6169	T037604108	5185-1	25/11/2015
OKM6205	T023702736	5452-1	24/11/2015
OKM6394	R003183567	7455-0	12/11/2015
OKM6398	R003177737	7455-0	10/11/2015
OKM6498	R003175583	7455-0	10/11/2015
OKM6549	R003175117	7455-0	08/11/2015
OKM7372	R003175124	7455-0	08/11/2015
OKM8972	R003176202	7455-0	08/11/2015
OKM9619	R003177797	7455-0	10/11/2015
OKM9723	R003180729	7455-0	13/11/2015
OKM9913	R003175114	7455-0	08/11/2015
OKN0314	R003178705	7455-0	11/11/2015
OKN0388	R003178169	7455-0	08/11/2015
OKN0461	R003180908	7455-0	07/11/2015
OKN0501	R003174777	7455-0	09/11/2015
OKN1832	R003174614	7587-0	09/11/2015
OKN1838	T030400767	7366-2	25/11/2015
OKN1880	R003180746	7587-0	08/11/2015
OKN1995	R003181762	7455-0	11/11/2015
OKN2010	R003178824	7587-0	11/11/2015
OKN2010	R003178381	7587-0	11/11/2015
OKN2960	R003181683	7455-0	08/11/2015
OKN5096	R003176566	7455-0	10/11/2015
OKN5796	R003179478	7455-0	13/11/2015
OKN5854	R003187441	7455-0	12/11/2015
OKN6124	R003186160	7587-0	12/11/2015
OKN6292	R003177845	7587-0	10/11/2015
OKN6427	R003183755	7455-0	11/11/2015
OKN6627	R003182127	7463-0	08/11/2015
OKN6627	R003180842	7455-0	07/11/2015
OKN6732	R003185790	7455-0	10/11/2015
OKN6967	R003183216	7587-0	12/11/2015
OKN6982	R003175161	7455-0	08/11/2015
OKN7157	R003177179	7471-0	10/11/2015
OKN7157	R003177309	7455-0	10/11/2015
OKN7250	R003182037	7455-0	13/11/2015
OKN8068	R003184246	7455-0	11/11/2015
OKN8068	R003184247	7455-0	11/11/2015
OKN8319	R003185343	7455-0	11/11/2015
OKN9076	R003178400	7587-0	11/11/2015
OKN9131	R003176840	7455-0	10/11/2015
OKN9569	T025501291	5452-1	25/11/2015
OKN9660	R003181335	7455-0	08/11/2015
OKN9660	R003180663	7455-0	12/11/2015
OKN9668	R003177735	7455-0	10/11/2015
OKN9872	T049800129	7366-2	25/11/2015
OKO0016	R003183393	7455-0	10/11/2015
OKO0888	R003180745	7587-0	08/11/2015
OKO1138	T019300552	5550-0	25/11/2015
OKO1159	R003182336	7455-0	12/11/2015
OKO1698	R003174399	7455-0	07/11/2015
OKO1776	R003178898	7587-0	11/11/2015
OKO1829	F001290356	6050-3	07/11/2015
OKO1903	R003178563	7455-0	11/11/2015
OKO2793	R003184330	7455-0	12/11/2015
OKO3181	R003185819	7455-0	10/11/2015
OKO3774	R003184925	7455-0	12/11/2015
OKO3924	R003177739	7455-0	10/11/2015
OKO4129	R003179612	7587-0	08/11/2015
OKO4777	R003174090	7455-0	07/11/2015
OKO5104	R003181948	7455-0	12/11/2015
OKO5237	R003180283	7455-0	10/11/2015
OKO5595	R003182087	7587-0	08/11/2015
OKO6015	T010800275	5622-5	25/11/2015
OKO6050	R003174215	7455-0	07/11/2015
OKO6576	R003177355	7455-0	10/11/2015
OKO6585	T036300257	7366-2	25/11/2015
OKO6585	T036300258	5185-1	25/11/2015
OKO6631	R003176153	7455-0	08/11/2015
OKO6945	R003183166	7455-0	10/11/2015
OKO7060	R003179560	7587-0	13/11/2015
OKO7390	R003181997	7455-0	12/11/2015
OKO7434	R003175400	7455-0	08/11/2015
OKO7491	R003180376	7455-0	10/11/2015
OKP0081	R003175160	7455-0	08/11/2015
OKP0397	R003178762	7455-0	11/11/2015
OKP0397	R003185648	7455-0	11/11/2015
OKP1058	T024501009	7366-2	25/11/2015
OKP1091	T036100115	7366-2	20/11/2015
OKP1599	R003174398	7455-0	07/11/2015
OKP1974	T048900099	5509-0	26/11/2015
OKP1998	R003177955	7587-0	10/11/2015

PLACA	AIT	INFRACAO	DATA
OKP2181	R003184926	7455-0	12/11/2015
OKP2210	R003180933	7455-0	07/11/2015
OKP2210	R003187159	7455-0	12/11/2015
OKP2310	R003180830	7455-0	07/11/2015
OKP2393	R003175162	7455-0	08/11/2015
OKP4499	R003182341	7455-0	12/11/2015
OKP4733	R003177669	7455-0	10/11/2015
OKP5376	R003179225	7455-0	12/11/2015
OKP5627	R003176617	7455-0	10/11/2015
OKP5787	R003179305	7455-0	12/11/2015
OKP5902	R003178823	7587-0	11/11/2015
OKP6923	R003186148	7455-0	12/11/2015
OKP7529	R003180445	7455-0	10/11/2015
OKP7876	R003176789	7455-0	10/11/2015
OKP8196	R003177645	7455-0	07/11/2015
OKP8979	R003176642	7455-0	10/11/2015
OKP9399	R003181107	7455-0	10/11/2015
OKP9488	R003179146	7455-0	12/11/2015
OKP9753	R003181661	7455-0	08/11/2015
OKQ0005	R003182330	7455-0	12/11/2015
OKQ0015	T035400375	5452-1	25/11/2015
OKQ0403	R003179031	7455-0	12/11/2015
OKQ0421	T020300121	5207-0	25/11/2015
OKQ0434	R003179625	7587-0	08/11/2015
OKQ0478	R003181386	7455-0	10/11/2015
OKQ0716	R003177951	7587-0	10/11/2015
OKQ1134	R003179266	7455-0	12/11/2015
OKQ1599	R003175393	7455-0	08/11/2015
OKQ1964	R003182945	7587-0	12/11/2015
OKQ2545	R003180598	7455-0	11/11/2015
OKQ4018	R003182812	7455-0	10/11/2015
OKQ4097	R003179492	7455-0	13/11/2015
OKQ4143	R003178077	7455-0	08/11/2015
OKQ4340	R003183521	7455-0	12/11/2015
OKQ4454	R003175121	7455-0	08/11/2015
OKQ4576	R003182101	7587-0	08/11/2015
OKQ4933	R003181937	7455-0	12/11/2015
OKQ4976	R003187161	7455-0	12/11/2015
OKQ4994	R003179327	7455-0	12/11/2015
OKQ5084	R003181684	7471-0	08/11/2015
OKQ5084	R003181295	7471-0	08/11/2015
OKQ5511	R003180496	7455-0	08/11/2015
OKQ5511	R003180243	7455-0	08/11/2015
OKQ5563	T031800022	5363-0	25/11/2015
OKQ6158	R003184279	7587-0	12/11/2015
OKQ6384	R003179451	7455-0	13/11/2015
OKQ8232	R003184278	7587-0	12/11/2015
OKQ8251	R003179626	7587-0	08/11/2015
OKQ8321	R003179083	7455-0	12/11/2015
OKQ8778	R003176603	7455-0	10/11/2015
OKQ8912	R003182984	7455-0	12/11/2015
OKQ8996	R003186047	7587-0	12/11/2015
OKQ9162	R003176621	7455-0	10/11/2015
OKQ9336	R003178829	7587-0	11/11/2015
OKQ9336	R003178865	7587-0	11/11/2015
OKQ9336	R003178393	7587-0	11/11/2015
OKQ9336	R003178394	7587-0	11/11/2015
OKQ9750	R003174064	7455-0	07/11/2015
OKQ9750	R003187092	7455-0	12/11/2015
OKQ9750	R003181613	7455-0	10/11/2015
OKR0150	R003177305	7455-0	10/11/2015
OKR0202	R003180583	7455-0	11/11/2015
OKR0567	R003180727	7455-0	13/11/2015
OKR0934	R003182137	7455-0	07/11/2015
OKR1348	T019402196	5592-0	25/11/2015
OKR1788	R003183218	7587-0	12/11/2015
OKR1788	R003184284	7587-0	12/11/2015
OKR1846	R003177304	7455-0	10/11/2015
OKR1908	R003179455	7455-0	13/11/2015
OKR2043	R003178089	7455-0	08/11/2015
OKR2134	R003174210	7455-0	07/11/2015
OKR2536	R003183229	7587-0	12/11/2015
OKR2745	R003175118	7455-0	08/11/2015
OKR3200	R003186493	7463-0	12/11/2015
OKR3856	F001290341	6050-3	10/11/2015
OKR4566	R003174995	7455-0	08/11/2015
OKR4700	R003181299	7455-0	08/11/2015
OKR4711	R003176601	7455-0	10/11/2015
OKR5087	R003179010	7455-0	11/11/2015
OKR5597	T014701086	7366-2	25/11/2015
OKR5625	R003175023	7455-0	08/11/2015
OKR5634	R003184288	7587-0	12/11/2015
OKR5634	R003183230	7587-0	12/11/2015
OKR6217	R003179082	7455-0	12/11/2015
OKR6960	R003177736	7455-0	10/11/2015
OKR7264	R003174139	7455-0	07/11/2015
OKR7636	R003185465	7455-0	11/11/2015
OKR8143	T035800322	5720-0	25/11/2015
OKR8461	R003183219	7587-0	12/11/2015
OKR9090	R003178761	7471-0	11/11/2015
OKR9090	R003185346	7455-0	11/11/2015
OKR9090	R003185647	7463-0	11/11/2015
OKR9619	R003182012	7455-0	12/11/2015

PLACA	AIT	INFRACAO	DATA
OKR9676	T041100389	5452-1	25/11/2015
OKR9767	R003185354	7455-0	11/11/2015
OKS0171	R003183435	7455-0	10/11/2015
OKS0307	R003174446	7455-0	07/11/2015
OKS0307	R003183392	7455-0	10/11/2015
OKS1316	R003180475	7455-0	08/11/2015
OKS1339	R003175590	7455-0	10/11/2015
OKS1776	R003175125	7455-0	08/11/2015
OKS1849	R003174214	7455-0	07/11/2015
OKS1955	R003182022	7455-0	12/11/2015
OKS2525	R003180924	7455-0	07/11/2015
OKS2798	T030103200	5703-0	25/11/2015
OKS2877	R003179425	7455-0	13/11/2015
OKS3333	R003187091	7455-0	12/11/2015
OKS3589	R003179628	7587-0	08/11/2015
OKS3614	R003187354	7455-0	12/11/2015
OKS3769	R003179616	7587-0	08/11/2015
OKS3876	R003183578	7455-0	12/11/2015
OKS4048	R003178076	7455-0	08/11/2015
OKS4048	R003181647	7455-0	07/11/2015
OKS4921	R003181495	7455-0	10/11/2015
OKS5599	R003178728	7455-0	11/11/2015
OKS5599	R003184060	7455-0	12/11/2015
OKS6012	R003177734	7455-0	10/11/2015
OKS6201	F001290450	6050-3	13/11/2015
OKS6582	R003179241	7455-0	12/11/2015
OKS6758	T013900492	5550-0	25/11/2015
OKS6871	R003184055	7455-0	12/11/2015
OKS7161	R003182007	7455-0	12/11/2015
OKS8205	R003186283	7455-0	12/11/2015
OKS8243	R003187093	7455-0	12/11/2015
OKS8245	R003177665	7455-0	07/11/2015
OKS8438	T039600213	6041-2	25/11/2015
OKS8742	T037401249	5541-1	25/11/2015
OKS8778	R003175126	7455-0	08/11/2015
OKS8883	R003177311	7463-0	10/11/2015
OKS9187	R003176203	7455-0	08/11/2015
OKS9891	R003177944	7587-0	10/11/2015
OKS9920	R003177731	7455-0	10/11/2015
OKT0091	T030201812	6050-1	23/11/2015
OKT0421	R003177842	7587-0	10/11/2015
OKT0946	R003183226	7587-0	12/11/2015
OKT1087	R003185663	7455-0	11/11/2015
OKT1654	R003175635	7455-0	10/11/2015
OKT1654	R003179585	7455-0	13/11/2015
OKT1654	R003179253	7455-0	12/11/2015
OKT2033	R003179084	7455-0	12/11/2015
OKT2150	R003181689	7463-0	08/11/2015
OKT2150	R003181296	7455-0	08/11/2015
OKT2150	R003178113	7455-0	08/11/2015
OKT2247	R003181673	7455-0	08/11/2015
OKT2403	R003181131	7455-0	10/11/2015
OKT2505	R003176782	7455-0	10/11/2015
OKT2538	R003182985	7463-0	12/11/2015
OKT2801	R003183234	7587-0	12/11/2015
OKT3268	R003181373	7587-0	10/11/2015
OKT3268	R003181630	7587-0	10/11/2015
OKT4641	R003176208	7455-0	08/11/2015
OKT4913	R003180470	7455-0	08/11/2015
OKT5039	R003174209	7455-0	07/11/2015
OKT5039	R003175024	7455-0	08/11/2015
OKT5084	F001290489	6050-3	11/11/2015
OKT5488	R003178153	7455-0	08/11/2015
OKT6044	T050300180	7366-2	25/11/2015
OKT6107	R003183232	7587-0	12/11/2015
OKT6107	R003183233	7587-0	12/11/2015
OKT6906	R003177733	7455-0	10/11/2015
OKT7260	F001290232	6050-3	08/11/2015
OKT7334	R003175577	7455-0	10/11/2015
OKT7411	R003183235	7587-0	12/11/2015
OKT7441	R003184776	7455-0	11/11/2015
OKT7624	R003179623	7587-0	08/11/2015
OKT7816	R003183271	7463-0	12/11/2015
OKT8125	R003181532	7455-0	10/11/2015
OKT8395	T024501010	7366-2	25/11/2015
OKT9204	R003181629	7463-0	10/11/2015
OKT9603	R003177662	7455-0	07/11/2015
OKU0150	R003179535	7587-0	13/11/2015
OKU0150	R003186161	7587-0	12/11/2015
OKU0498	R003181794	7455-0	11/11/2015
OKU0631	R003178149	7455-0	08/11/2015
OKU0855	R003183399	7455-0	10/11/2015
OKU1136	R003177655	7455-0	07/11/2015
OKU1220	R003176577	7455-0	10/11/2015
OKU1882	R003182340	7455-0	12/11/2015
OKU1887	R003182942	7587-0	12/11/2015
OKU2397	R003174221	7455-0	07/11/2015
OKU3204	R003185660	7455-0	11/11/2015
OKU3468	R003178387	7587-0	11/11/2015
OKU4154	R003179865	7455-0	07/11/2015
OKU4198	T033000216	5550-0	25/11/2015
OKU5021	R003179491	7455-0	13/11/2015
OKU5541	R003178505	7455-0	11/11/2015

PLACA	AIT	INFRACAO	DATA
OKU5635	R003183231	7587-0	12/11/2015
OKU6061	R003182952	7455-0	12/11/2015
OKU6249	R003183998	7455-0	11/11/2015
OKU6250	T054500048	5452-1	25/11/2015
OKU7502	R003174133	7455-0	07/11/2015
OKU7965	R003175636	7455-0	10/11/2015
OKU8272	R003181805	7455-0	11/11/2015
OKU8487	R003179831	7455-0	07/11/2015
OKU8554	R003173990	7455-0	07/11/2015
OKU8554	T049500031	5185-1	25/11/2015
OKU8711	R003175241	7455-0	08/11/2015
OKU8794	R003180570	7455-0	11/11/2015
OKU8846	R003183225	7587-0	12/11/2015
OKU8987	R003178390	7587-0	11/11/2015
OKU9071	R003179830	7455-0	07/11/2015
OKU9099	R003179396	7455-0	12/11/2015
OKU9127	R003186583	7455-0	12/11/2015
OKU9434	R003179957	7455-0	07/11/2015
OKU9545	R003187440	7455-0	12/11/2015
OKU9884	T023702764	5452-5	25/11/2015
OKV0058	R003180867	7455-0	07/11/2015
OKV0111	R003184332	7455-0	12/11/2015
OKV0174	R003182082	7455-0	13/11/2015
OKV0249	R003180396	7455-0	10/11/2015
OKV0252	R003181227	7455-0	08/11/2015
OKV0614	R003175395	7455-0	08/11/2015
OKV0768	R003178399	7587-0	11/11/2015
OKV0768	R003178886	7587-0	11/11/2015
OKV0781	R003185956	7455-0	12/11/2015
OKV1475	R003179747	7455-0	08/11/2015
OKV1920	F001290333	6050-3	10/11/2015
OKV2107	R003183391	7455-0	10/11/2015
OKV2529	R003182048	7587-0	13/11/2015
OKV2529	R003180718	7587-0	13/11/2015
OKV2809	T035700289	5541-2	25/11/2015
OKV2857	R003181206	7455-0	08/11/2015
OKV2957	R003181612	7455-0	10/11/2015
OKV3271	R003186083	7587-0	12/11/2015
OKV3271	R003186252	7587-0	12/11/2015
OKV3747	R003178760	7463-0	11/11/2015
OKV3747	R003178722	7455-0	11/11/2015
OKV3747	R003185360	7463-0	11/11/2015
OKV3934	R003180675	7455-0	12/11/2015
OKV4051	F001290398	6050-3	11/11/2015
OKV4322	R003175397	7463-0	08/11/2015
OKV4338	R003178828	7587-0	11/11/2015
OKV4422	R003177312	7455-0	10/11/2015
OKV4511	R003178813	7587-0	11/11/2015
OKV4704	R003183269	7455-0	12/11/2015
OKV4883	R003178464	7455-0	11/11/2015
OKV5183	T035800308	5720-0	25/11/2015
OKV5584	R003181662	7455-0	08/11/2015
OKV5697	R003174113	7455-0	07/11/2015
OKV6104	R003179618	7587-0	08/11/2015
OKV6225	T047100005	7366-2	26/11/2015
OKV6225	R003181813	7455-0	11/11/2015
OKV6516	R003176838	7455-0	10/11/2015
OKV6516	R003182816	7455-0	10/11/2015
OKV6676	R003179627	7587-0	08/11/2015
OKV6702	R003175112	7455-0	08/11/2015
OKV6861	R003178887	7587-0	11/11/2015
OKV6900	R003184331	7455-0	12/11/2015
OKV7299	R003179959	7455-0	07/11/2015
OKV7319	R003179871	7455-0	07/11/2015
OKV7399	T042400141	5746-1	29/11/2015
OKV8359	R003175120	7455-0	08/11/2015
OKV8528	R003176839	7455-0	10/11/2015
OKV8724	R003177715	7455-0	10/11/2015
OKV8724	R003184775	7455-0	11/11/2015
OKV8886	R003183402	7455-0	10/11/2015
OKV9105	R003180776	7455-0	07/11/2015
OKV9177	R003174084	7455-0	07/11/2015
OKV9578	R003185818	7455-0	10/11/2015
OKV9634	R003183572	7463-0	12/11/2015
OKV9909	T036900534	5550-0	25/11/2015
OKV9916	R003179524	7455-0	13/11/2015
OKX0758	R003184923	7455-0	12/11/2015
OKX1110	R003179029	7455-0	11/11/2015
OKX1696	R003186046	7587-0	12/11/2015
OKX1739	R003185661	7455-0	11/11/2015
OKX2529	R003177794	7455-0	10/11/2015
OKX2557	R003182814	7463-0	10/11/2015
OKX3086	R003178567	7455-0	11/11/2015
OKX3139	T054500049	5452-1	25/11/2015
OKX3443	F001290604	6050-3	11/11/2015
OKX3455	R003176209	7455-0	08/11/2015
OKX3509	R003178721	7463-0	11/11/2015
OKX3509	R003185359	7455-0	11/11/2015
OKX3591	R003175625	7587-0	10/11/2015
OKX3610	R003175220	7455-0	08/11/2015
OKX3674	R003176586	7587-0	10/11/2015
OKX3971	R003179324	7455-0	12/11/2015
OKX4353	R003182810	7455-0	10/11/2015

PLACA	AIT	INFRACAO	DATA
OKX4642	R003183566	7455-0	12/11/2015
OKX4643	R003181610	7455-0	10/11/2015
OKX4740	R003179267	7455-0	12/11/2015
OKX5437	R003178027	7455-0	08/11/2015
OKX5611	T019104714	5207-0	25/11/2015
OKX6429	R003178815	7587-0	11/11/2015
OKX6429	R003178382	7587-0	11/11/2015
OKX6540	R003179004	7455-0	11/11/2015
OKX7614	R003179572	7455-0	13/11/2015
OKX7621	R003176682	7587-0	10/11/2015
OKX7822	R003181895	7455-0	11/11/2015
OKX8023	R003175115	7463-0	08/11/2015
OKX8161	R003183999	7455-0	11/11/2015
OKX8428	R003180891	7455-0	07/11/2015
OKX8553	R003179005	7455-0	11/11/2015
OKX8610	R003182808	7455-0	10/11/2015
OKX8732	R003174211	7455-0	07/11/2015
OKX8732	R003182675	7455-0	12/11/2015
OKX8732	R003183397	7455-0	10/11/2015
OKX8777	R003174071	7455-0	07/11/2015
OKX9159	T019402208	6122-0	25/11/2015
OKX9159	T019402209	5185-1	25/11/2015
OKX9380	R003179325	7455-0	12/11/2015
OKX9411	R003177938	7587-0	10/11/2015
OKX9411	R003176669	7587-0	10/11/2015
OKX9535	R003178461	7455-0	11/11/2015
OKX9620	R003183228	7587-0	12/11/2015
OKX9865	R003186085	7587-0	12/11/2015
OKX9865	R003186086	7455-0	12/11/2015
OKY0067	R003182235	7455-0	11/11/2015
OKY0379	R003180859	7455-0	07/11/2015
OKY0853	R003181303	7455-0	08/11/2015
OKY0880	F001290376	6050-3	11/11/2015
OKY0931	R003185344	7455-0	11/11/2015
OKY1108	R003175665	7455-0	10/11/2015
OKY1210	R003179826	7455-0	07/11/2015
OKY1313	F001290203	6050-3	07/11/2015
OKY1879	R003175127	7455-0	08/11/2015
OKY1912	R003178110	7455-0	08/11/2015
OKY2168	R003175122	7455-0	08/11/2015
OKY2326	R003183395	7455-0	10/11/2015
OKY2869	C022794871	6866-1	11/11/2015
OKY2980	F001290451	6050-3	13/11/2015
OKY3079	R003174046	7455-0	07/11/2015
OKY3663	R003179268	7455-0	12/11/2015
OKY3843	T045300080	7366-2	26/11/2015
OKY3857	R003184777	7455-0	11/11/2015
OKY3901	R003176212	7455-0	08/11/2015
OKY4590	R003175225	7455-0	08/11/2015
OKY4757	R003178885	7587-0	11/11/2015
OKY4757	R003178395	7587-0	11/11/2015
OKY6538	R003174098	7455-0	07/11/2015
OKY6672	R003186002	7455-0	12/11/2015
OKY6725	R003182027	7455-0	13/11/2015
OKY7048	T019402287	7366-2	25/11/2015
OKY7057	R003179951	7455-0	07/11/2015
OKY7890	R003179622	7587-0	08/11/2015
OKY9190	R003177670	7455-0	10/11/2015
OKY9312	R003180495	7463-0	08/11/2015
OKY9487	R003179066	7455-0	12/11/2015
OKY9847	R003174945	7455-0	08/11/2015
OKZ0193	R003180857	7463-0	07/11/2015
OKZ0775	R003183400	7455-0	10/11/2015
OKZ0830	R003180736	7455-0	13/11/2015
OKZ0971	R003174219	7455-0	07/11/2015
OKZ1700	R003176600	7455-0	10/11/2015
OKZ1845	R003182234	7455-0	11/11/2015
OKZ2452	R003177843	7587-0	10/11/2015
OKZ3095	R003178899	7587-0	11/11/2015
OKZ3196	T041100379	5452-1	25/11/2015
OKZ3234	R003181660	7455-0	08/11/2015
OKZ3345	R003185811	7455-0	10/11/2015
OKZ3503	R003174448	7455-0	07/11/2015
OKZ3521	R003175398	7455-0	08/11/2015
OKZ4296	R003178547	7455-0	11/11/2015
OKZ4728	R003176215	7455-0	08/11/2015
OKZ5000	T029500024	5452-1	25/11/2015
OKZ5098	R003182815	7455-0	10/11/2015
OKZ5307	R003179404	7455-0	12/11/2015
OKZ5532	T023702725	5380-0	24/11/2015
OKZ6135	R003179624	7587-0	08/11/2015
OKZ7257	R003176784	7455-0	10/11/2015
OKZ7287	R003180615	7587-0	11/11/2015
OKZ7842	R003175223	7455-0	08/11/2015
OKZ7873	R003183401	7455-0	10/11/2015
OKZ8196	R003177844	7587-0	10/11/2015
OKZ8636	F001290195	6050-3	07/11/2015
OKZ9128	R003182334	7455-0	12/11/2015
OKZ9222	R003176214	7455-0	08/11/2015
OKZ9226	R003179534	7587-0	13/11/2015
OKZ9282	R003180738	7455-0	13/11/2015
OKZ9348	F001290222	6050-3	10/11/2015
OKZ9475	R003185662	7455-0	11/11/2015

DIÁRIO OFICIAL DO MUNICÍPIO

PLACA	AIT	INFRACAO	DATA
OKZ9518	R003177950	7587-0	10/11/2015
OKZ9518	R003177829	7587-0	10/11/2015
OKZ9518	R003178866	7587-0	11/11/2015
OKZ9518	R003183236	7587-0	12/11/2015
OKZ9530	R003175391	7455-0	08/11/2015
OKZ9649	R003183223	7587-0	12/11/2015
OKZ9673	R003186084	7587-0	12/11/2015
OKZ9808	R003186380	7455-0	11/11/2015
OLA0019	R003185356	7455-0	11/11/2015
OLA0190	R003175383	7455-0	08/11/2015
OLA0385	R003177962	7587-0	10/11/2015
OLA0407	R003181751	7455-0	11/11/2015
OLA0572	R003184242	7455-0	11/11/2015
OLA1635	R003178032	7455-0	08/11/2015
OLA1692	R003180925	7455-0	07/11/2015
OLA1934	R003176148	7455-0	08/11/2015
OLA2119	R003181686	7455-0	08/11/2015
OLA2371	T029200297	5541-4	25/11/2015
OLA2661	R003175168	7455-0	08/11/2015
OLA2731	R003175389	7455-0	08/11/2015
OLA2934	R003178301	7587-0	11/11/2015
OLA3003	R003174104	7455-0	07/11/2015
OLA4130	R003182017	7455-0	12/11/2015
OLA4138	R003181875	7587-0	11/11/2015
OLA4138	R003187053	7587-0	12/11/2015
OLA4350	R003181577	7455-0	07/11/2015
OLA4572	R003179235	7455-0	12/11/2015
OLA4616	R003179631	7587-0	08/11/2015
OLA4636	R003181040	7455-0	08/11/2015
OLA5400	R003178029	7455-0	08/11/2015
OLA5996	R003184940	7455-0	12/11/2015
OLA6177	R003182338	7455-0	12/11/2015
OLA6900	R003178289	7455-0	11/11/2015
OLA6942	R003174144	7455-0	07/11/2015
OLA7166	R003178405	7587-0	11/11/2015
OLA7869	R003178528	7455-0	11/11/2015
OLA7962	R003175227	7455-0	08/11/2015
OLA8077	R003183574	7455-0	12/11/2015
OLA8374	R003187062	7455-0	12/11/2015
OLA8374	R003187452	7455-0	10/11/2015
OLA8434	R003176622	7455-0	10/11/2015
OLA9017	R003179960	7455-0	07/11/2015
OLA9331	R003178282	7455-0	11/11/2015
OLA9684	R003179202	7455-0	12/11/2015
OLA9902	T045300079	7366-2	26/11/2015
OLB0132	R003178392	7587-0	11/11/2015
OLB0132	R003176688	7587-0	10/11/2015
OLB0205	R003186703	7455-0	11/11/2015
OLB0460	R003174070	7455-0	07/11/2015
OLB0465	R003181324	7455-0	08/11/2015
OLB0655	R003181115	7455-0	10/11/2015
OLB0672	R003184243	7455-0	11/11/2015
OLB0930	R003174228	7455-0	07/11/2015
OLB0961	T041600730	5452-1	24/11/2015
OLB1326	R003182089	7587-0	08/11/2015
OLB1360	R003186388	7455-0	11/11/2015
OLB2186	R003184928	7455-0	12/11/2015
OLB2186	R003182928	7587-0	12/11/2015
OLB2243	R003178404	7587-0	11/11/2015
OLB2243	R003178904	7587-0	11/11/2015
OLB2243	R003178905	7587-0	11/11/2015
OLB2243	R003182936	7587-0	12/11/2015
OLB2243	R003184289	7587-0	12/11/2015
OLB2497	T018900161	6050-1	26/11/2015
OLB2819	R003177959	7587-0	10/11/2015
OLB2819	R003176687	7587-0	10/11/2015
OLB2863	R003180747	7587-0	08/11/2015
OLB3078	T019402262	7366-2	25/11/2015
OLB3362	R003180534	7455-0	11/11/2015
OLB3921	R003186701	7455-0	11/11/2015
OLB4026	R003179827	7455-0	07/11/2015
OLB4174	R003178729	7455-0	11/11/2015
OLB4264	R003178895	7587-0	11/11/2015
OLB4802	R003181216	7455-0	08/11/2015
OLB5182	T035800306	5720-0	25/11/2015
OLB5220	R003176604	7455-0	10/11/2015
OLB5417	R003178112	7455-0	08/11/2015
OLB5607	T029103878	5452-1	26/11/2015
OLB5879	T018802450	5452-1	25/11/2015
OLB6389	R003182991	7455-0	12/11/2015
OLB7104	R003179234	7455-0	12/11/2015
OLB8527	R003186874	7455-0	11/11/2015
OLB8607	R003177835	7587-0	10/11/2015
OLB9031	R003178891	7587-0	11/11/2015
OLB9031	R003182935	7587-0	12/11/2015
OLB9330	R003175388	7455-0	08/11/2015
OLB9402	R003180399	7455-0	10/11/2015
OLB9408	R003176686	7587-0	10/11/2015
OLB9408	R003177956	7587-0	10/11/2015
OLB9756	R003177961	7587-0	10/11/2015
OLB9756	R003176689	7587-0	10/11/2015
OLB9803	R003177848	7587-0	10/11/2015
OLC0025	R003180121	7587-0	10/11/2015

PLACA	AIT	INFRACAO	DATA
OLC0046	R003176205	7455-0	08/11/2015
OLC1464	R003175620	7455-0	10/11/2015
OLC1960	R003182851	7463-0	11/11/2015
OLC2058	R003179332	7455-0	12/11/2015
OLC3993	R003180744	7587-0	08/11/2015
OLC4000	R003182858	7455-0	11/11/2015
OLC4165	R003181739	7455-0	11/11/2015
OLC4255	F001290375	6050-3	11/11/2015
OLC4278	R003175382	7455-0	08/11/2015
OLC4553	R003178666	7455-0	11/11/2015
OLC4605	C024925703	5541-1	15/11/2015
OLC4901	R003182933	7587-0	12/11/2015
OLC4949	R003176091	7455-0	08/11/2015
OLC5540	R003175167	7455-0	08/11/2015
OLC5699	R003174232	7455-0	07/11/2015
OLC6585	R003177314	7455-0	10/11/2015
OLC7382	R003185441	7455-0	11/11/2015
OLC7526	R003175387	7455-0	08/11/2015
OLC7710	R003177365	7455-0	10/11/2015
OLC8209	R003177380	7455-0	10/11/2015
OLC8213	R003182850	7455-0	11/11/2015
OLC8217	R003178030	7455-0	08/11/2015
OLC8250	R003178536	7455-0	11/11/2015
OLC8403	T030400769	7366-2	25/11/2015
OLC8573	F001290349	6050-3	10/11/2015
OLC8762	R003176206	7455-0	08/11/2015
OLC9256	R003177851	7587-0	10/11/2015
OLC9545	R003183569	7455-0	12/11/2015
OLC9967	R003182013	7455-0	12/11/2015
OLD0098	R003182929	7587-0	12/11/2015
OLD0107	R003182103	7587-0	08/11/2015
OLD0327	R003184062	7455-0	12/11/2015
OLD0327	R003179307	7455-0	12/11/2015
OLD0360	R003187442	7455-0	12/11/2015
OLD0550	R003184936	7455-0	12/11/2015
OLD0701	T018802453	5452-1	25/11/2015
OLD1144	R003177850	7587-0	10/11/2015
OLD1193	T019104721	5550-0	25/11/2015
OLD1231	R003181218	7455-0	08/11/2015
OLD1591	R003187165	7455-0	12/11/2015
OLD1715	T039100052	5819-4	25/11/2015
OLD1715	R003177957	7587-0	10/11/2015
OLD1715	R003185791	7455-0	10/11/2015
OLD1872	R003183167	7455-0	10/11/2015
OLD1937	R003181941	7455-0	12/11/2015
OLD1984	R003184813	7455-0	11/11/2015
OLD2004	R003182940	7587-0	12/11/2015
OLD2709	R003186253	7587-0	12/11/2015
OLD2714	R003177958	7587-0	10/11/2015
OLD2757	R003177259	7455-0	10/11/2015
OLD2834	R003183751	7455-0	11/11/2015
OLD3470	R003174949	7455-0	08/11/2015
OLD3501	R003182932	7587-0	12/11/2015
OLD4069	R003183406	7463-0	10/11/2015
OLD4085	R003175243	7455-0	08/11/2015
OLD4361	R003181631	7587-0	10/11/2015
OLD4361	R003186044	7587-0	12/11/2015
OLD4566	R003181771	7455-0	11/11/2015
OLD5149	R003174217	7455-0	07/11/2015
OLD7025	R003179011	7455-0	11/11/2015
OLD7508	F001290223	6050-3	10/11/2015
OLD8155	R003179147	7455-0	12/11/2015
OLD8155	R003182228	7455-0	11/11/2015
OLD8215	R003177849	7587-0	10/11/2015
OLD8482	F001290392	6050-3	11/11/2015
OLD8836	R003181687	7455-0	08/11/2015
OLD8836	R003181717	7455-0	08/11/2015
OLD8993	R003179634	7587-0	08/11/2015
OLD9388	R003175170	7455-0	08/11/2015
OLD9711	R003182342	7455-0	12/11/2015
OLD9727	R003183255	7455-0	12/11/2015
OLE0199	R003186286	7455-0	12/11/2015
OLE0287	R003179552	7455-0	13/11/2015
OLE0464	R003179828	7455-0	07/11/2015
OLE0610	T024501003	7366-2	25/11/2015
OLE0719	R003174996	7455-0	08/11/2015
OLE0792	F001290329	6050-3	10/11/2015
OLE0945	R003174234	7455-0	07/11/2015
OLE0945	R003175380	7455-0	08/11/2015
OLE1250	R003175381	7455-0	08/11/2015
OLE1449	R003176149	7455-0	08/11/2015
OLE1726	R003179085	7455-0	12/11/2015
OLE1726	R003184930	7463-0	12/11/2015
OLE1876	R003178568	7455-0	11/11/2015
OLE1876	R003175621	7455-0	10/11/2015
OLE1876	R003175575	7455-0	10/11/2015
OLE1876	R003179119	7455-0	12/11/2015
OLE1876	R003179479	7455-0	13/11/2015
OLE1989	R003178667	7455-0	11/11/2015
OLE2327	R003177252	7455-0	10/11/2015
OLE2481	R003181946	7455-0	12/11/2015
OLE2583	R003181042	7455-0	08/11/2015
OLE3046	R003180122	7587-0	10/11/2015

PLACA	AIT	INFRACAO	DATA
OLE3110	R003184929	7455-0	12/11/2015
OLE3200	R003175165	7455-0	08/11/2015
OLE3201	R003175385	7455-0	08/11/2015
OLE3383	R003174224	7455-0	07/11/2015
OLE3940	R003174223	7455-0	07/11/2015
OLE4108	R003177399	7455-0	09/11/2015
OLE4117	R003175166	7463-0	08/11/2015
OLE4128	T019402248	7366-2	25/11/2015
OLE4224	R003182227	7455-0	11/11/2015
OLE4397	R003179236	7455-0	12/11/2015
OLE4405	R003182941	7587-0	12/11/2015
OLE4579	R003180669	7455-0	12/11/2015
OLE4738	R003179870	7455-0	07/11/2015
OLE4812	R003178527	7455-0	11/11/2015
OLE4848	R003175390	7455-0	08/11/2015
OLE5170	R003181911	7455-0	12/11/2015
OLE5170	R003181951	7455-0	12/11/2015
OLE5395	R003184939	7455-0	12/11/2015
OLE5635	R003178060	7455-0	08/11/2015
OLE5972	R003184937	7455-0	12/11/2015
OLE6032	R003174138	7455-0	07/11/2015
OLE6295	R003182853	7455-0	11/11/2015
OLE6327	R003174137	7455-0	07/11/2015
OLE6853	R003175592	7455-0	10/11/2015
OLE6853	R003176623	7455-0	10/11/2015
OLE6862	F001290289	6050-3	09/11/2015
OLE7005	R003179242	7455-0	12/11/2015
OLE7288	R003179086	7455-0	12/11/2015
OLE7450	R003184935	7455-0	12/11/2015
OLE7632	T033000206	5550-0	20/11/2015
OLE7690	R003176794	7455-0	10/11/2015
OLE7795	R003176795	7455-0	10/11/2015
OLE7795	R003174083	7455-0	07/11/2015
OLE8658	R003180616	7587-0	11/11/2015
OLE8754	R003182335	7455-0	12/11/2015
OLE8916	R003178031	7455-0	08/11/2015
OLE9112	R003180777	7455-0	07/11/2015
OLE9137	R003183405	7463-0	10/11/2015
OLE9406	R003182931	7587-0	12/11/2015
OLE9425	R003187163	7455-0	12/11/2015
OLE9440	R003178628	7455-0	11/11/2015
OLE9510	R003177251	7463-0	10/11/2015
OLE9683	R003180546	7587-0	11/11/2015
OLE9816	R003180869	7455-0	07/11/2015
OLE9853	F001290800	6050-3	12/11/2015
OLE9916	F001290747	6050-3	11/11/2015
OLF0130	R003181387	7455-0	10/11/2015
OLF0231	R003174069	7455-0	07/11/2015
OLF0582	R003174225	7455-0	07/11/2015
OLF0596	R003178167	7455-0	08/11/2015
OLF2014	R003176204	7455-0	08/11/2015
OLF2014	R003174072	7455-0	07/11/2015
OLF2533	P002313611	6050-1	14/11/2015
OLF2628	R003180589	7455-0	11/11/2015
OLF2688	R003182088	7587-0	08/11/2015
OLF2688	R003174231	7455-0	07/11/2015
OLF2740	T019402203	5550-0	25/11/2015
OLF2879	T037604089	7366-2	24/11/2015
OLF4117	R003186248	7455-0	11/11/2015
OLF4330	R003186521	7455-0	11/11/2015
OLF4703	R003183568	7455-0	12/11/2015
OLF4725	T041700561	7366-2	25/11/2015
OLF5698	R003179590	7455-0	13/11/2015
OLF5947	T035800312	5720-0	25/11/2015
OLF6219	R003184248	7455-0	11/11/2015
OLF6407	R003178325	7587-0	11/11/2015
OLF6709	T054500051	5452-1	25/11/2015
OLF7471	R003184249	7455-0	11/11/2015
OLF8227	R003178653	7455-0	11/11/2015
OLF9175	R003175169	7455-0	08/11/2015
OLF9224	R003175226	7455-0	08/11/2015
OLF9224	R003175386	7455-0	08/11/2015
OLF9334	R003184931	7455-0	12/11/2015
OLF9524	R003187449	7455-0	10/11/2015
OLF9870	R003174145	7455-0	07/11/2015
OLG0161	R003179582	7455-0	13/11/2015
OLG0491	R003177646	7455-0	07/11/2015
OLG0650	R003177852	7587-0	10/11/2015
OLG1317	R003178594	7455-0	11/11/2015
OLG1324	F001290554	6050-3	08/11/2015
OLG1413	F001290370	6050-3	11/11/2015
OLG1440	R003178595	7455-0	11/11/2015
OLG1888	T021001047	5550-0	25/11/2015
OLG2015	R003179531	7587-0	13/11/2015
OLG2128	R003178890	7587-0	11/11/2015
OLG2220	T023500566	7366-2	25/11/2015
OLG2260	R003186158	7455-0	12/11/2015
OLG2371	R003182852	7455-0	11/11/2015
OLG2464	R003179588	7455-0	13/11/2015
OLG2814	T015301187	5452-1	25/11/2015
OLG2849	F001290520	6050-3	08/11/2015
OLG3431	R003184934	7455-0	12/11/2015
OLG3684	R003174401	7455-0	07/11/2015

PLACA	AIT	INFRACAO	DATA
OLG4200	R003180660	7455-0	12/11/2015
OLG4876	R003179632	7587-0	08/11/2015
OLG5884	R003182047	7587-0	13/11/2015
OLG5983	R003180485	7455-0	08/11/2015
OLG5988	R003174091	7455-0	07/11/2015
OLG6229	R003184823	7587-0	12/11/2015
OLG6371	R003177841	7587-0	10/11/2015
OLG6371	R003176760	7587-0	10/11/2015
OLG6433	R003174227	7455-0	07/11/2015
OLG7394	R003179829	7455-0	07/11/2015
OLG7495	R003184785	7463-0	11/11/2015
OLG8169	T052100146	7366-2	25/11/2015
OLG8221	R003178154	7455-0	08/11/2015
OLG8221	R003182934	7587-0	12/11/2015
OLG8443	T018802449	5452-1	25/11/2015
OLG8735	R003177803	7455-0	10/11/2015
OLG8770	R003186285	7455-0	12/11/2015
OLG9167	R003180587	7455-0	11/11/2015
OLG9699	R003175384	7455-0	08/11/2015
OLG9860	R003175622	7455-0	10/11/2015
OLG9960	R003176653	7455-0	10/11/2015
OLG9982	R003175228	7455-0	08/11/2015
OLI7635	R003177949	7587-0	10/11/2015
OLP6857	R003178625	7455-0	11/11/2015
OLR6371	R003185357	7455-0	11/11/2015
OLT8657	R003178482	7587-0	11/11/2015
OLT8657	R003179417	7587-0	13/11/2015
OLT8657	R003179418	7587-0	13/11/2015
OLU6457	R003178157	7455-0	08/11/2015
OLU6457	R003182073	7455-0	13/11/2015
OLZ6264	R003174015	7455-0	07/11/2015
OMD5754	R003181264	7455-0	08/11/2015
OMD5754	R003181267	7455-0	08/11/2015
OMF0274	R003177184	7463-0	10/11/2015
OMF0274	R003177250	7455-0	10/11/2015
OND5728	R003182927	7587-0	12/11/2015
OND5728	R003184816	7587-0	12/11/2015
ONU9850	R003182920	7587-0	12/11/2015
OOF6239	R003175645	7455-0	10/11/2015
OOV0743	R003183411	7455-0	10/11/2015
OOV2877	R003178915	7587-0	11/11/2015
OOW7422	F001290555	6050-3	08/11/2015
OOW7723	F001290338	6050-3	10/11/2015
OOY7755	R003182231	7455-0	11/11/2015
OOZ7737	T018001143	5550-0	25/11/2015
OPC9024	R003180670	7455-0	12/11/2015
OPH2086	R003174031	7455-0	07/11/2015
OPI8980	T046700114	6050-1	25/11/2015
OPL6165	F001290455	6050-3	13/11/2015
OPL9761	R003182844	7455-0	11/11/2015
OPN6613	R003179433	7455-0	13/11/2015
OPO2952	R003179495	7455-0	13/11/2015
OPQ2256	R003181280	7455-0	08/11/2015
OPQ4019	R003182911	7587-0	12/11/2015
OPQ4019	R003184831	7587-0	12/11/2015
OPQ7282	R003179151	7455-0	12/11/2015
OPQ7931	R003180379	7455-0	10/11/2015
OPR0014	R003178115	7471-0	08/11/2015
OPR9345	R003175439	7455-0	08/11/2015
OPT9448	R003181988	7455-0	12/11/2015
OPX0111	R003180882	7455-0	07/11/2015
OPY4612	F001290768	6050-3	12/11/2015
OPZ4202	R003180619	7587-0	11/11/2015
OQA5946	R003177977	7587-0	10/11/2015
OQA5946	R003176699	7587-0	10/11/2015
OQD3358	T023702740	5550-0	24/11/2015
OQE3689	R003179770	7455-0	07/11/2015
OQE9965	R003177867	7587-0	10/11/2015
OQF7366	R003175040	7455-0	08/11/2015
OQF7366	R003175041	7463-0	08/11/2015
OQI9150	R003175001	7455-0	08/11/2015
OQK5285	T019402202	5622-2	25/11/2015
OQP6381	R003178328	7587-0	11/11/2015
OQR4664	T023702737	5452-5	24/11/2015
OQT1659	F001290484	6050-3	10/11/2015
OQT1664	R003182907	7587-0	12/11/2015
OQU5017	R003179649	7587-0	08/11/2015
OQY1840	R003177255	7455-0	10/11/2015
OQY2028	R003177676	7463-0	10/11/2015
OQY2028	R003179271	7455-0	12/11/2015
OQY7755	R003174152	7455-0	07/11/2015
OQZ6693	R003181212	7455-0	08/11/2015
ORA1194	R003179648	7587-0	08/11/2015
ORC0350	R003174169	7455-0	07/11/2015
ORC3519	T019402238	7366-2	25/11/2015
ORC3535	F001290521	6050-3	08/11/2015
ORC3535	R003181357	7455-0	08/11/2015
ORC3880	R003177986	7587-0	10/11/2015
ORC3880	R003176710	7587-0	10/11/2015
ORC4065	R003174274	7455-0	07/11/2015
ORC4596	R003182143	7455-0	07/11/2015
ORC4696	R003179660	7587-0	08/11/2015
ORC4696	R003179661	7455-0	08/11/2015

PLACA	AIT	INFRACAO	DATA
ORI3657	R003180460	7587-0	10/11/2015
ORJ9220	R003178015	7455-0	07/11/2015
ORM9244	R003178941	7587-0	11/11/2015
ORS5433	R003181638	7587-0	10/11/2015
OSV3431	R003187096	7455-0	12/11/2015
OTB5196	R003176176	7455-0	08/11/2015
OTC7600	R003177890	7587-0	10/11/2015
OTI6181	R003175044	7455-0	08/11/2015
OTU1012	R003181888	7463-0	11/11/2015
OUF0797	R003181620	7455-0	10/11/2015
OUF0829	R003182326	7587-0	12/11/2015
OUF0830	T017200148	7048-1	25/11/2015
OUF0830	T042700135	6050-1	25/11/2015
OUF0871	R003182317	7587-0	12/11/2015
OUF1322	R003184856	7587-0	12/11/2015
OUF1910	R003181744	7455-0	11/11/2015
OUF1988	R003174451	7455-0	07/11/2015
OUF2130	R003180057	7463-0	08/11/2015
OUF2210	R003183442	7455-0	10/11/2015
OUF2642	R003186238	7455-0	11/11/2015
OUF3431	R003182167	7463-0	10/11/2015
OUF3589	R003176593	7455-0	10/11/2015
OUF3641	R003177274	7471-0	10/11/2015
OUF3641	R003177233	7463-0	10/11/2015
OUF3668	R003185482	7455-0	11/11/2015
OUF3674	R003181817	7455-0	11/11/2015
OUF3959	R003180943	7455-0	07/11/2015
OUF4295	R003177342	7455-0	10/11/2015
OUF4295	R003178735	7455-0	11/11/2015
OUF4295	R003185369	7455-0	11/11/2015
OUF4458	R003179152	7463-0	12/11/2015
OUF4789	R003184796	7455-0	11/11/2015
OUF4789	R003182645	7455-0	12/11/2015
OUF4926	R003175047	7455-0	08/11/2015
OUF5120	R003183136	7455-0	11/11/2015
OUF5167	R003177992	7455-0	10/11/2015
OUF5807	R003184221	7455-0	11/11/2015
OUF6822	R003180944	7455-0	07/11/2015
OUF6866	R003179706	7587-0	08/11/2015
OUF6962	R003182467	7455-0	10/11/2015
OUF7797	R003173997	7455-0	07/11/2015
OUF7903	R003181305	7463-0	08/11/2015
OUF8668	R003181207	7455-0	08/11/2015
OUF8985	R003182646	7455-0	12/11/2015
OUF9216	R003181846	7455-0	11/11/2015
OUF9216	R003184855	7587-0	12/11/2015
OUF9370	T019104751	5550-0	25/11/2015
OUF9453	R003177088	7455-0	09/11/2015
OUF9568	R003186871	7455-0	11/11/2015
OUF9598	R003179707	7587-0	08/11/2015
OUF9770	F001290419	6050-3	12/11/2015
OUF9781	R003175638	7455-0	10/11/2015
OUG0461	R003175325	7455-0	08/11/2015
OUG0691	T018501477	5452-2	25/11/2015
OUG1272	R003179035	7455-0	12/11/2015
OUG1533	R003175049	7455-0	08/11/2015
OUG1539	R003181925	7455-0	12/11/2015
OUG1541	R003182318	7587-0	12/11/2015
OUG1541	R003182319	7587-0	12/11/2015
OUG1934	R003180394	7455-0	10/11/2015
OUG2055	R003175333	7455-0	08/11/2015
OUG2306	T037604120	5185-1	25/11/2015
OUG2306	T037604121	7366-2	25/11/2015
OUG2500	R003183171	7455-0	10/11/2015
OUG2745	T018501471	5550-0	25/11/2015
OUG3609	T033100213	5215-2	24/11/2015
OUG4261	R003181316	7455-0	08/11/2015
OUG4701	F001290389	6050-3	11/11/2015
OUG5203	F001290418	6050-3	12/11/2015
OUG5203	R003182595	7587-0	12/11/2015
OUG5470	R003181259	7455-0	08/11/2015
OUG5493	R003174452	7455-0	07/11/2015
OUG5502	R003175546	7455-0	10/11/2015
OUG6310	R003181493	7455-0	10/11/2015
OUG6310	R003186199	7455-0	12/11/2015
OUG6892	R003176725	7587-0	10/11/2015
OUG6963	R003176626	7455-0	10/11/2015
OUG7110	R003183457	7455-0	11/11/2015
OUG7282	R003176129	7455-0	08/11/2015
OUG7297	R003184026	7455-0	11/11/2015
OUG7410	R003186637	7455-0	11/11/2015
OUG7532	R003175050	7455-0	08/11/2015
OUG7833	F001290433	6050-3	12/11/2015
OUG8099	R003180550	7587-0	11/11/2015
OUG8405	R003181268	7455-0	08/11/2015
OUG8811	R003178980	7587-0	11/11/2015
OUG9794	T029103881	7366-2	26/11/2015
OUG9930	R003178574	7455-0	11/11/2015
OUH0070	R003179880	7455-0	07/11/2015
OUH0101	R003177331	7455-0	10/11/2015
OUH0101	T039600217	7366-2	25/11/2015
OUH0306	R003175453	7455-0	08/11/2015
OUH0306	R003186070	7455-0	11/11/2015

PLACA	AIT	INFRACAO	DATA
OUH0603	R003179682	7587-0	08/11/2015
OUH0932	R003179698	7587-0	08/11/2015
OUH2177	R003180119	7455-0	10/11/2015
OUH2550	R003177886	7587-0	10/11/2015
OUH2862	R003185737	7455-0	12/11/2015
OUH3344	R003179699	7587-0	08/11/2015
OUH3500	R003176813	7455-0	10/11/2015
OUH3655	R003175324	7455-0	08/11/2015
OUH3818	R003180262	7455-0	08/11/2015
OUH4027	R003179686	7455-0	08/11/2015
OUH4027	R003179691	7587-0	08/11/2015
OUH4027	R003178333	7587-0	11/11/2015
OUH4027	R003178786	7455-0	11/11/2015
OUH4027	R003181722	7455-0	08/11/2015
OUH4127	R003179284	7455-0	12/11/2015
OUH4300	R003175454	7455-0	08/11/2015
OUH4453	R003184218	7455-0	11/11/2015
OUH4550	T023702757	5452-5	24/11/2015
OUH5166	T052100143	5738-0	25/11/2015
OUH5379	R003181839	7455-0	11/11/2015
OUH5451	R003179153	7455-0	12/11/2015
OUH5901	R003179683	7587-0	08/11/2015
OUH5983	R003175328	7455-0	08/11/2015
OUH5986	R003177901	7587-0	10/11/2015
OUH6061	F001290501	6050-3	12/11/2015
OUH6585	R003175574	7455-0	10/11/2015
OUH6666	R003179103	7455-0	12/11/2015
OUH6805	R003179970	7455-0	07/11/2015
OUH7098	R003174956	7455-0	08/11/2015
OUH7283	R003180604	7455-0	11/11/2015
OUH7283	R003180562	7455-0	11/11/2015
OUH7283	R003186527	7455-0	11/11/2015
OUH7311	R003182217	7455-0	11/11/2015
OUH7518	R003180898	7455-0	07/11/2015
OUH7518	R003180871	7455-0	07/11/2015
OUH7518	R003182070	7463-0	13/11/2015
OUH7702	R003178876	7587-0	11/11/2015
OUH9070	R003185483	7455-0	11/11/2015
OUH9204	R003182461	7455-0	10/11/2015
OUH9704	R003184338	7455-0	12/11/2015
OUI0003	R003176131	7455-0	08/11/2015
OUI0197	R003178369	7455-0	11/11/2015
OUI0207	R003176132	7455-0	08/11/2015
OUI0264	R003175055	7455-0	08/11/2015
OUI0404	R003180603	7463-0	11/11/2015
OUI0829	R003181857	7455-0	11/11/2015
OUI0859	R003181588	7455-0	07/11/2015
OUI0908	F001290655	6050-3	11/11/2015
OUI1379	R003182468	7455-0	10/11/2015
OUI1496	R003175318	7455-0	08/11/2015
OUI1586	F001290545	6050-3	11/11/2015
OUI1910	R003180289	7587-0	10/11/2015
OUI1933	R003185479	7455-0	11/11/2015
OUI1954	R003178516	7455-0	11/11/2015
OUI2079	R003179696	7587-0	08/11/2015
OUI2525	R003178981	7587-0	11/11/2015
OUI2716	R003179498	7455-0	13/11/2015
OUI3673	R003177336	7455-0	10/11/2015
OUI4680	R003177329	7463-0	10/11/2015
OUI5035	R003174986	7455-0	08/11/2015
OUI5097	R003178601	7455-0	11/11/2015
OUI5235	R003182056	7455-0	13/11/2015
OUI5348	R003175332	7455-0	08/11/2015
OUI5921	R003187348	7587-0	12/11/2015
OUI5921	R003186582	7587-0	12/11/2015
OUI6184	T011901923	7048-1	26/11/2015
OUI6625	R003178971	7587-0	11/11/2015
OUI6866	R003185583	7455-0	12/11/2015
OUI7001	R003176177	7455-0	08/11/2015
OUI7001	R003177756	7455-0	10/11/2015
OUI7551	R003179693	7587-0	08/11/2015
OUI7630	R003180759	7587-0	08/11/2015
OUI7896	R003179720	7587-0	08/11/2015
OUI8010	R003176128	7455-0	08/11/2015
OUI8028	R003177757	7455-0	10/11/2015
OUI8397	R003175681	7463-0	10/11/2015
OUI8411	R003178737	7455-0	11/11/2015
OUI8467	R003179348	7455-0	12/11/2015
OUI9058	R003175457	7455-0	08/11/2015
OUI9204	R003179681	7587-0	08/11/2015
OUI9396	R003186497	7455-0	11/11/2015
OUI9579	R003180246	7455-0	08/11/2015
OUI9847	R003182530	7455-0	11/11/2015
OUJ0019	R003182541	7455-0	11/11/2015
OUJ0092	R003179715	7587-0	08/11/2015
OUJ0092	R003179716	7587-0	08/11/2015
OUJ0267	R003186288	7455-0	12/11/2015
OUJ0690	R003181208	7455-0	08/11/2015
OUJ0700	T052100145	7366-2	25/11/2015
OUJ0700	R003179210	7455-0	12/11/2015
OUJ0909	F001290386	6050-3	11/11/2015
OUJ1090	R003179717	7587-0	08/11/2015
OUJ1309	R003178966	7587-0	11/11/2015

DIÁRIO OFICIAL DO MUNICÍPIO

PLACA	AIT	INFRACAO	DATA
OUJ1656	R003177265	7455-0	10/11/2015
OUJ1719	R003179782	7455-0	07/11/2015
OUJ2147	R003182111	7587-0	08/11/2015
OUJ2297	F001290497	6050-3	11/11/2015
OUJ2752	R003174317	7455-0	07/11/2015
OUJ3196	R003180760	7587-0	08/11/2015
OUJ3196	R003180622	7587-0	11/11/2015
OUJ3196	R003180551	7587-0	11/11/2015
OUJ3383	R003180687	7455-0	12/11/2015
OUJ3682	R003177426	7455-0	09/11/2015
OUJ3785	T030300375	7366-2	26/11/2015
OUJ4637	T036300252	5550-0	25/11/2015
OUJ4743	R003175680	7455-0	10/11/2015
OUJ5414	P002302711	5452-1	23/11/2015
OUJ6468	R003180907	7455-0	07/11/2015
OUJ6703	T015400426	7030-1	25/11/2015
OUJ6764	R003182533	7455-0	11/11/2015
OUJ7172	R003186755	7455-0	10/11/2015
OUJ7194	R003180278	7455-0	10/11/2015
OUJ7375	R003179075	7455-0	12/11/2015
OUJ7477	R003175059	7455-0	08/11/2015
OUJ7556	T012900576	7366-2	25/11/2015
OUJ7631	R003177896	7587-0	10/11/2015
OUJ8064	R003176712	7587-0	10/11/2015
OUJ8185	T029500028	7366-2	25/11/2015
OUJ8675	R003180932	7455-0	07/11/2015
OUJ9425	R003179137	7455-0	12/11/2015
OUK0120	R003179886	7455-0	07/11/2015
OUK0615	R003178331	7587-0	11/11/2015
OUK0615	R003178332	7463-0	11/11/2015
OUK0778	T037604137	5185-1	25/11/2015
OUK0893	R003178998	7587-0	11/11/2015
OUK1323	R003182325	7587-0	12/11/2015
OUK1464	R003181908	7455-0	12/11/2015
OUK1893	R003181926	7455-0	12/11/2015
OUK1944	R003181844	7455-0	11/11/2015
OUK2159	R003182321	7587-0	12/11/2015
OUK2243	R003179391	7455-0	12/11/2015
OUK2872	F001290490	6050-3	11/11/2015
OUK2932	T021700653	7366-2	25/11/2015
OUK3075	T037604085	7366-2	24/11/2015
OUK3460	R003179705	7587-0	08/11/2015
OUK3576	R003180671	7455-0	12/11/2015
OUK3819	R003181898	7455-0	11/11/2015
OUK3829	R003178973	7587-0	11/11/2015
OUK3877	R003182524	7455-0	11/11/2015
OUK4168	T047600163	6050-1	26/11/2015
OUK4231	R003183593	7455-0	12/11/2015
OUK4286	R003182071	7455-0	13/11/2015
OUK4579	R003178118	7455-0	08/11/2015
OUK4671	R003184345	7455-0	12/11/2015
OUK4871	R003178745	7455-0	11/11/2015
OUK4917	R003183461	7587-0	12/11/2015
OUK5471	R003186814	7455-0	11/11/2015
OUK5514	R003179456	7455-0	13/11/2015
OUK5592	R003181283	7463-0	08/11/2015
OUK5624	T037604091	7366-2	24/11/2015
OUK5906	R003181530	7455-0	10/11/2015
OUK5928	R003182009	7455-0	12/11/2015
OUK6381	R003175552	7455-0	10/11/2015
OUK6410	R003178774	7455-0	11/11/2015
OUK7361	R003176612	7455-0	10/11/2015
OUK7447	R003177273	7455-0	10/11/2015
OUK7799	R003182527	7455-0	11/11/2015
OUK7799	R003182473	7455-0	10/11/2015
OUK7805	R003177268	7455-0	10/11/2015
OUK8202	R003184220	7455-0	11/11/2015
OUK8264	R003180899	7455-0	07/11/2015
OUK8264	R003174323	7455-0	07/11/2015
OUK8264	R003182219	7455-0	11/11/2015
OUK8309	R003186241	7455-0	11/11/2015
OUK8766	R003178617	7455-0	11/11/2015
OUK8921	R003175455	7455-0	08/11/2015
OUK9262	T023702747	5452-1	24/11/2015
OUK9443	R003175051	7455-0	08/11/2015
OUK9444	R003175550	7455-0	10/11/2015
OUK9611	R003177269	7463-0	10/11/2015
OUK9618	R003185964	7455-0	12/11/2015
OUL0031	R003174985	7455-0	08/11/2015
OUL0255	R003179692	7587-0	08/11/2015
OUL0507	R003184111	7587-0	12/11/2015
OUL0721	T019402270	7366-2	25/11/2015
OUL1259	T023702744	5452-7	24/11/2015
OUL1282	T035800309	5185-1	25/11/2015
OUL1365	R003184805	7455-0	11/11/2015
OUL1712	R003179283	7455-0	12/11/2015
OUL1910	T036900535	5550-0	25/11/2015
OUL1969	R003184806	7455-0	11/11/2015
OUL2060	R003174322	7455-0	07/11/2015
OUL2525	R003179694	7587-0	08/11/2015
OUL2609	R003181226	7455-0	08/11/2015
OUL3043	R003181826	7455-0	11/11/2015
OUL3043	R003181512	7455-0	10/11/2015

PLACA	AIT	INFRACAO	DATA
OUL3822	R003175046	7455-0	08/11/2015
OUL4009	R003180754	7455-0	08/11/2015
OUL4009	R003180753	7587-0	08/11/2015
OUL4954	R003178587	7455-0	11/11/2015
OUL5135	R003179467	7455-0	13/11/2015
OUL5212	F001290357	6050-3	07/11/2015
OUL5219	R003182599	7587-0	12/11/2015
OUL5232	R003175048	7455-0	08/11/2015
OUL5360	R003182466	7455-0	10/11/2015
OUL5373	R003180946	7455-0	07/11/2015
OUL5624	R003182110	7587-0	08/11/2015
OUL5803	F001290408	6050-3	12/11/2015
OUL5829	R003178772	7455-0	11/11/2015
OUL6015	R003179507	7455-0	13/11/2015
OUL6343	R003180372	7455-0	10/11/2015
OUL6343	R003180364	7455-0	10/11/2015
OUL6443	R003180311	7455-0	10/11/2015
OUL6489	R003182220	7455-0	11/11/2015
OUL7014	R003186636	7455-0	11/11/2015
OUL7852	R003177810	7455-0	10/11/2015
OUL8282	R003179792	7455-0	07/11/2015
OUL8284	R003182313	7587-0	12/11/2015
OUL8323	R003182462	7455-0	10/11/2015
OUL8560	R003187352	7455-0	12/11/2015
OUL8866	R003177242	7455-0	10/11/2015
OUL8866	R003177272	7455-0	10/11/2015
OUL9440	R003180547	7587-0	11/11/2015
OUL9585	R003184353	7455-0	12/11/2015
OUL9713	R003182031	7455-0	13/11/2015
OUL9742	R003176814	7455-0	10/11/2015
OUL9810	T018501469	7366-2	25/11/2015
OUL9810	R003180582	7455-0	11/11/2015
OUM0401	R003178668	7455-0	11/11/2015
OUM0420	R003178881	7587-0	11/11/2015
OUM0582	R003179711	7587-0	08/11/2015
OUM0711	R003176818	7455-0	10/11/2015
OUM0893	R003186264	7455-0	12/11/2015
OUM1015	R003177638	7455-0	07/11/2015
OUM1140	R003178529	7455-0	11/11/2015
OUM1154	R003179013	7463-0	11/11/2015
OUM1835	R003178554	7455-0	11/11/2015
OUM1835	R003176576	7455-0	10/11/2015
OUM2101	R003180721	7587-0	13/11/2015
OUM2431	R003178605	7455-0	11/11/2015
OUM2631	R003181574	7455-0	07/11/2015
OUM2631	R003180548	7587-0	11/11/2015
OUM2883	R003185998	7455-0	12/11/2015
OUM3154	R003178992	7587-0	11/11/2015
OUM3359	R003184257	7455-0	12/11/2015
OUM3430	R003174421	7455-0	07/11/2015
OUM3473	R003177899	7587-0	10/11/2015
OUM3767	R003179975	7455-0	07/11/2015
OUM3866	R003181594	7455-0	07/11/2015
OUM4774	R003179697	7587-0	08/11/2015
OUM4838	R003178278	7455-0	11/11/2015
OUM7077	R003178684	7455-0	11/11/2015
OUM7116	R003180461	7587-0	10/11/2015
OUM7116	R003180293	7587-0	10/11/2015
OUM7245	R003178041	7455-0	08/11/2015
OUM7338	R003182965	7455-0	12/11/2015
OUM7405	R003175045	7455-0	08/11/2015
OUM7840	R003177653	7455-0	07/11/2015
OUM7924	R003179347	7455-0	12/11/2015
OUM8760	R003178004	7587-0	10/11/2015
OUM9031	R003179102	7455-0	12/11/2015
OUM9031	T045300078	5541-2	26/11/2015
OUM9373	R003179136	7455-0	12/11/2015
OUM9765	R003182315	7587-0	12/11/2015
OUM9850	R003180393	7463-0	10/11/2015
OUM9959	R003179704	7587-0	08/11/2015
OUN0519	R003175329	7455-0	08/11/2015
OUN0816	R003179783	7455-0	07/11/2015
OUN0850	R003175053	7455-0	08/11/2015
OUN0940	R003175750	7455-0	09/11/2015
OUN1138	R003179971	7455-0	07/11/2015
OUN1167	R003174422	7455-0	07/11/2015
OUN1277	R003179546	7587-0	13/11/2015
OUN1587	R003178530	7455-0	11/11/2015
OUN1711	R003177893	7587-0	10/11/2015
OUN1797	R003183553	7455-0	12/11/2015
OUN1857	T035900270	5550-0	25/11/2015
OUN1950	R003177755	7455-0	10/11/2015
OUN1983	R003179548	7587-0	13/11/2015
OUN2141	R003179887	7463-0	07/11/2015
OUN2587	F001290609	6050-3	12/11/2015
OUN2587	R003184795	7455-0	11/11/2015
OUN3002	R003180618	7587-0	11/11/2015
OUN3320	R003182148	7455-0	07/11/2015
OUN3688	R003180855	7455-0	07/11/2015
OUN3753	R003181130	7455-0	10/11/2015
OUN4905	R003181863	7455-0	11/11/2015
OUN5295	R003183552	7455-0	12/11/2015
OUN6448	T024501015	7366-2	25/11/2015

PLACA	AIT	INFRACAO	DATA
OUN6580	T029103880	7366-2	26/11/2015
OUN6594	R003180443	7455-0	10/11/2015
OUN6696	R003181539	7455-0	10/11/2015
OUN6806	R003175036	7455-0	08/11/2015
OUN7301	R003179159	7455-0	12/11/2015
OUN7615	R003179508	7455-0	13/11/2015
OUN7679	R003182075	7455-0	13/11/2015
OUN7749	R003185480	7463-0	11/11/2015
OUN8392	R003178985	7587-0	11/11/2015
OUN8613	R003180608	7455-0	11/11/2015
OUN8855	R003177271	7455-0	10/11/2015
OUN9329	R003174962	7455-0	08/11/2015
OUN9709	R003187437	7455-0	12/11/2015
OUN9918	T037401250	5541-1	25/11/2015
OUO0154	T033100212	7366-2	24/11/2015
OUO0198	R003182970	7455-0	12/11/2015
OUO0261	R003178993	7587-0	11/11/2015
OUO0865	R003184219	7455-0	11/11/2015
OUO1114	R003180758	7587-0	08/11/2015
OUO1117	R003178329	7587-0	11/11/2015
OUO1117	R003178330	7463-0	11/11/2015
OUO1295	F001290212	6050-3	10/11/2015
OUO1299	R003180945	7455-0	07/11/2015
OUO2557	R003185650	7455-0	11/11/2015
OUO2755	R003174184	7455-0	07/11/2015
OUO3214	R003175338	7455-0	08/11/2015
OUO3358	R003175323	7455-0	08/11/2015
OUO3729	R003179695	7587-0	08/11/2015
OUO4020	R003185949	7587-0	12/11/2015
OUO4392	R003186221	7587-0	12/11/2015
OUO4731	R003181618	7455-0	10/11/2015
OUO5263	F001290351	5673-2	10/11/2015
OUO5721	T037604116	5185-1	25/11/2015
OUO6693	R003182308	7587-0	12/11/2015
OUO6795	R003175319	7455-0	08/11/2015
OUO7522	R003178982	7587-0	11/11/2015
OUO7755	R003174185	7455-0	07/11/2015
OUO7814	R003174314	7463-0	07/11/2015
OUO7862	R003176592	7455-0	10/11/2015
OUO8024	R003183554	7455-0	12/11/2015
OUO8024	R003183592	7455-0	12/11/2015
OUO8148	R003184906	7463-0	11/11/2015
OUO8158	T037604088	7366-2	24/11/2015
OUO8508	R003177804	7455-0	10/11/2015
OUO8508	R003177687	7455-0	10/11/2015
OUO8727	R003173989	7455-0	07/11/2015
OUO8900	R003180788	7455-0	07/11/2015
OUO9179	R003186068	7455-0	11/11/2015
OUO9407	R003177267	7455-0	10/11/2015
OUO9429	R003179687	7587-0	08/11/2015
OUO9467	T039600214	6041-2	25/11/2015
OUO9688	R003177759	7455-0	10/11/2015
OUP0318	R003178621	7455-0	11/11/2015
OUP0318	R003182642	7455-0	12/11/2015
OUP0742	R003178044	7455-0	08/11/2015
OUP0924	R003176711	7587-0	10/11/2015
OUP1120	R003176178	7455-0	08/11/2015
OUP1301	R003178732	7463-0	11/11/2015
OUP1321	R003176607	7455-0	10/11/2015
OUP1773	R003179282	7455-0	12/11/2015
OUP1856	T053300047	5738-0	23/11/2015
OUP2048	R003186496	7455-0	11/11/2015
OUP2101	R003176606	7455-0	10/11/2015
OUP2327	R003175331	7455-0	08/11/2015
OUP2427	T019104731	5185-2	25/11/2015
OUP2481	R003179710	7587-0	08/11/2015
OUP2661	R003178287	7455-0	11/11/2015
OUP3185	R003178713	7455-0	11/11/2015
OUP3821	C023469545	6050-1	11/11/2015
OUP4215	R003182597	7587-0	12/11/2015
OUP4215	R003182598	7455-0	12/11/2015
OUP4760	R003178430	7587-0	11/11/2015
OUP4802	R003178425	7587-0	11/11/2015
OUP4802	R003178967	7587-0	11/11/2015
OUP4906	R003180708	7455-0	13/11/2015
OUP4953	R003179787	7455-0	07/11/2015
OUP5921	R003183104	7455-0	10/11/2015
OUP6053	R003178979	7587-0	11/11/2015
OUP6053	R003178001	7587-0	10/11/2015
OUP6053	R003182320	7587-0	12/11/2015
OUP6053	R003180627	7587-0	11/11/2015
OUP6188	R003179254	7455-0	12/11/2015
OUP6377	R003179065	7455-0	12/11/2015
OUP7658	R003179431	7455-0	13/11/2015
OUQ0090	F001290633	6050-3	09/11/2015
OUQ0090	R003179211	7455-0	12/11/2015
OUQ0183	R003177370	7455-0	10/11/2015
OUQ1261	R003174450	7455-0	07/11/2015
OUQ1485	R003177337	7455-0	10/11/2015
OUQ1688	T018501467	7366-2	25/11/2015
OUQ1784	R003177760	7455-0	10/11/2015
OUQ2097	T019402242	7366-2	25/11/2015
OUQ2950	R003178483	7587-0	11/11/2015

PLACA	AIT	INFRACAO	DATA
OUQ2988	R003179714	7587-0	08/11/2015
OUQ4619	R003182353	7455-0	12/11/2015
OUQ4733	R003182640	7455-0	12/11/2015
OUQ5341	R003181983	7455-0	12/11/2015
OUQ5341	R003187051	7455-0	12/11/2015
OUQ5697	F001290420	6050-3	12/11/2015
OUQ5914	R003179690	7587-0	08/11/2015
OUQ6504	R003183591	7455-0	12/11/2015
OUQ7015	R003179464	7455-0	13/11/2015
OUQ7024	R003181642	7587-0	10/11/2015
OUQ7157	R003179392	7455-0	12/11/2015
OUQ8150	R003182465	7455-0	10/11/2015
OUQ8325	R003178436	7587-0	11/11/2015
OUQ8967	R003175057	7463-0	08/11/2015
OUQ9414	R003181508	7455-0	10/11/2015
OUQ9861	R003177692	7455-0	10/11/2015
OUQ9956	T019402216	7366-2	25/11/2015
OUR0270	R003175326	7455-0	08/11/2015
OUR0958	R003187063	7455-0	12/11/2015
OUR1003	T036400482	5819-6	26/11/2015
OUR1165	T036900539	5622-2	25/11/2015
OUR1335	R003182359	7455-0	12/11/2015
OUR1589	R003186480	7463-0	11/11/2015
OUR1853	R003177898	7587-0	10/11/2015
OUR1953	R003184128	7587-0	12/11/2015
OUR2716	R003181573	7455-0	07/11/2015
OUR2716	R003178093	7455-0	08/11/2015
OUR2716	R003180487	7455-0	08/11/2015
OUR2750	R003179703	7587-0	08/11/2015
OUR2800	R003182641	7455-0	12/11/2015
OUR2851	R003177266	7455-0	10/11/2015
OUR2857	R003181243	7463-0	08/11/2015
OUR2857	R003181288	7455-0	08/11/2015
OUR2857	R003183096	7455-0	10/11/2015
OUR2908	R003176806	7455-0	10/11/2015
OUR2929	R003184804	7463-0	11/11/2015
OUR3260	R003179135	7455-0	12/11/2015
OUR3350	R003176815	7455-0	10/11/2015
OUR4333	R003183598	7455-0	12/11/2015
OUR4382	R003174506	7587-0	09/11/2015
OUR4739	R003177691	7455-0	10/11/2015
OUR4771	R003179547	7587-0	13/11/2015
OUR4810	R003178346	7455-0	11/11/2015
OUR4836	R003183826	7455-0	12/11/2015
OUR5416	R003178435	7587-0	11/11/2015
OUR6117	R003178108	7463-0	08/11/2015
OUR6186	R003181944	7455-0	12/11/2015
OUR6284	R003181985	7455-0	12/11/2015
OUR6370	R003179937	7463-0	07/11/2015
OUR6579	R003182457	7455-0	10/11/2015
OUR6944	P002302708	5517-1	23/11/2015
OUR7641	F001290330	6050-3	10/11/2015
OUR7837	T019104741	5380-0	25/11/2015
OUR8088	R003178371	7455-0	11/11/2015
OUR8717	R003177894	7587-0	10/11/2015
OUR8717	R003179223	7455-0	12/11/2015
OUR8827	R003175647	7455-0	10/11/2015
OUR9288	R003175062	7463-0	08/11/2015
OUR9443	R003174177	7455-0	07/11/2015
OUR9538	R003180476	7455-0	08/11/2015
OUR9743	R003177633	7455-0	07/11/2015
OUS0397	R003184027	7455-0	11/11/2015
OUS0543	C020013521	6866-1	12/11/2015
OUS0734	R003181340	7455-0	08/11/2015
OUS0789	R003177900	7587-0	10/11/2015
OUS1096	R003184471	7455-0	12/11/2015
OUS1184	T043500098	5452-1	25/11/2015
OUS1257	R003181887	7463-0	11/11/2015
OUS1580	R003183720	7455-0	11/11/2015
OUS2749	R003173996	7455-0	07/11/2015
OUS2991	R003178999	7587-0	11/11/2015
OUS3196	R003186953	7455-0	11/11/2015
OUS3239	R003177652	7455-0	07/11/2015
OUS3300	R003184854	7587-0	12/11/2015
OUS3300	R003182596	7587-0	12/11/2015
OUS3359	R003181326	7455-0	08/11/2015
OUS3616	R003179685	7587-0	08/11/2015
OUS4379	R003185368	7455-0	11/11/2015
OUS4495	R003176848	7455-0	10/11/2015
OUS5341	R003177632	7455-0	07/11/2015
OUS5800	R003176078	7455-0	08/11/2015
OUS6311	P002302706	5452-1	23/11/2015
OUS6322	R003177611	7455-0	07/11/2015
OUS6610	R003182322	7587-0	12/11/2015
OUS6902	R003178293	7455-0	11/11/2015
OUS6902	R003178710	7455-0	11/11/2015
OUS6994	R003178688	7455-0	11/11/2015
OUS7051	R003179499	7455-0	13/11/2015
OUS7231	R003177999	7587-0	10/11/2015
OUS7394	R003178984	7587-0	11/11/2015
OUS7490	R003182526	7455-0	11/11/2015
OUS7940	R003178117	7455-0	08/11/2015
OUS8048	T037604122	5185-1	25/11/2015
OUS8112	R003185477	7455-0	11/11/2015
OUS8530	R003176590	7455-0	10/11/2015
OUS8572	T030300374	7366-2	26/11/2015
OUS9009	R003181286	7463-0	08/11/2015
OUS9364	T021700657	5185-1	25/11/2015
OUS9611	R003182534	7455-0	11/11/2015
OUS9744	R003178988	7587-0	11/11/2015
OUS9819	R003174178	7463-0	07/11/2015
OUS9921	R003175456	7455-0	08/11/2015
OUT0031	R003182529	7455-0	11/11/2015
OUT0960	R003175056	7455-0	08/11/2015
OUT1059	R003182531	7455-0	11/11/2015
OUT1285	R003177758	7455-0	10/11/2015
OUT1479	R003186069	7463-0	11/11/2015
OUT1648	R003179468	7455-0	13/11/2015
OUT1665	T039600215	6041-2	25/11/2015
OUT1881	R003179702	7587-0	08/11/2015
OUT1881	R003185946	7587-0	12/11/2015
OUT1921	R003186581	7587-0	12/11/2015
OUT1982	R003175063	7455-0	08/11/2015
OUT2423	R003179124	7455-0	12/11/2015
OUT2825	R003182198	7455-0	10/11/2015
OUT2838	R003178986	7587-0	11/11/2015
OUT2967	R003185947	7587-0	12/11/2015
OUT2998	R003179000	7587-0	11/11/2015
OUT3101	R003187379	7455-0	12/11/2015
OUT3181	R003187040	7455-0	11/11/2015
OUT3595	R003186200	7455-0	12/11/2015
OUT3595	R003180683	7463-0	12/11/2015
OUT4344	T018802456	5452-1	25/11/2015
OUT4843	R003178977	7587-0	11/11/2015
OUT4843	R003178429	7587-0	11/11/2015
OUT4849	R003178978	7587-0	11/11/2015
OUT4970	R003177378	7455-0	10/11/2015
OUT5011	R003180679	7455-0	12/11/2015
OUT5224	R003184803	7455-0	11/11/2015
OUT5781	R003179701	7587-0	08/11/2015
OUT5800	R003185929	7455-0	11/11/2015
OUT5811	T018802457	5452-1	25/11/2015
OUT6063	R003182169	7455-0	10/11/2015
OUT6366	R003178540	7455-0	11/11/2015
OUT6671	R003183101	7455-0	10/11/2015
OUT7130	R003180257	7455-0	08/11/2015
OUT7152	R003175642	7455-0	10/11/2015
OUT7705	R003180304	7455-0	10/11/2015
OUT8056	R003174316	7455-0	07/11/2015
OUT8234	T036300250	5452-1	24/11/2015
OUT8388	R003176723	7587-0	10/11/2015
OUT8808	C023468324	7048-1	11/11/2015
OUT9136	R003174318	7455-0	07/11/2015
OUT9166	R003175623	7455-0	10/11/2015
OUT9166	T025501297	5452-1	26/11/2015
OUT9246	R003180138	7455-0	10/11/2015
OUT9338	T037604080	7366-2	24/11/2015
OUT9347	R003178043	7455-0	08/11/2015
OUT9488	T052100152	7366-2	25/11/2015
OUT9552	R003183599	7455-0	12/11/2015
OUT9674	R003174328	7463-0	07/11/2015
OUT9888	R003179891	7455-0	07/11/2015
OUU0080	R003179789	7455-0	07/11/2015
OUU0375	R003183445	7455-0	10/11/2015
OUU0554	R003177809	7455-0	10/11/2015
OUU0693	R003179838	7455-0	07/11/2015
OUU1198	R003178637	7455-0	11/11/2015
OUU1198	R003180574	7455-0	11/11/2015
OUU1350	R003185481	7455-0	11/11/2015
OUU1913	R003178059	7455-0	08/11/2015
OUU2267	R003174181	7455-0	07/11/2015
OUU3028	R003186754	7455-0	10/11/2015
OUU3480	R003182643	7455-0	12/11/2015
OUU3740	R003178000	7587-0	10/11/2015
OUU3744	R003179037	7455-0	12/11/2015
OUU4079	R003178994	7587-0	11/11/2015
OUU4196	R003175317	7455-0	08/11/2015
OUU5028	R003178367	7455-0	11/11/2015
OUU5054	R003182464	7455-0	10/11/2015
OUU5816	R003186397	7587-0	12/11/2015
OUU6250	R003181355	7455-0	08/11/2015
OUU6334	R003174319	7455-0	07/11/2015
OUU6334	R003180307	7455-0	10/11/2015
OUU6420	R003182537	7455-0	11/11/2015
OUU6596	R003182470	7455-0	10/11/2015
OUU7216	R003180941	7455-0	07/11/2015
OUU7263	R003187380	7455-0	12/11/2015
OUU7826	R003183555	7455-0	12/11/2015
OUU7872	R003175061	7455-0	08/11/2015
OUU7992	R003178107	7455-0	08/11/2015
OUU8126	R003182323	7587-0	12/11/2015
OUU8244	R003179138	7455-0	12/11/2015
OUU8540	R003179700	7587-0	08/11/2015
OUU8763	R003179093	7463-0	12/11/2015
OUU8813	R003181513	7455-0	10/11/2015
OUU9816	R003183742	7455-0	11/11/2015
OUV0122	R003183443	7455-0	10/11/2015
OUV0122	R003180371	7455-0	10/11/2015
OUV0462	R003186239	7455-0	11/11/2015
OUV0488	R003179709	7587-0	08/11/2015
OUV0791	T041700559	7366-2	25/11/2015
OUV0820	R003183744	7455-0	11/11/2015
OUV1349	R003181943	7455-0	12/11/2015
OUV1652	R003186580	7587-0	12/11/2015
OUV1652	R003187349	7587-0	12/11/2015
OUV1923	R003179171	7455-0	12/11/2015
OUV2108	R003174977	7463-0	08/11/2015
OUV2142	R003175628	7587-0	10/11/2015
OUV2142	R003179544	7587-0	13/11/2015
OUV2644	R003174183	7455-0	07/11/2015
OUV2709	R003184347	7455-0	12/11/2015
OUV3230	R003178740	7455-0	11/11/2015
OUV3230	R003186524	7455-0	11/11/2015
OUV3345	R003178555	7455-0	11/11/2015
OUV3499	R003185421	7455-0	11/11/2015
OUV3883	R003175327	7455-0	08/11/2015
OUV4217	R003179054	7455-0	12/11/2015
OUV4251	T039600216	6041-2	25/11/2015
OUV4460	T019402234	7366-2	25/11/2015
OUV4601	R003178709	7455-0	11/11/2015
OUV4762	F001290377	6050-3	11/11/2015
OUV5179	R003184106	7587-0	12/11/2015
OUV5833	T054500042	5452-1	25/11/2015
OUV6023	T018501489	6050-1	25/11/2015
OUV6601	R003179463	7455-0	13/11/2015
OUV6754	R003181831	7455-0	11/11/2015
OUV6873	R003182964	7455-0	12/11/2015
OUV7410	R003185446	7455-0	11/11/2015
OUV7450	R003180885	7455-0	07/11/2015
OUV7688	R003185827	7463-0	12/11/2015
OUV7898	R003185484	7455-0	11/11/2015
OUV8064	R003182358	7455-0	12/11/2015
OUV8277	R003185575	7455-0	12/11/2015
OUV8300	R003178424	7587-0	11/11/2015
OUV8618	R003178738	7455-0	11/11/2015
OUV8717	R003175330	7455-0	08/11/2015
OUV8717	R003182535	7455-0	11/11/2015
OUV8847	R003184036	7455-0	12/11/2015
OUV9114	R003179684	7587-0	08/11/2015
OUV9833	R003179237	7455-0	12/11/2015
OUW0591	R003181528	7455-0	10/11/2015
OUW0694	R003182472	7455-0	10/11/2015
OUW1036	F001290506	6050-3	13/11/2015
OUW1125	R003174978	7455-0	08/11/2015
OUW1219	R003184346	7455-0	12/11/2015
OUW1409	R003183602	7463-0	12/11/2015
OUW1545	T032100087	5550-0	26/11/2015
OUW1545	T036400484	5550-0	26/11/2015
OUW1570	R003178145	7455-0	08/11/2015
OUW1932	R003179043	7455-0	12/11/2015
OUW1987	R003178983	7587-0	11/11/2015
OUW2119	R003186523	7455-0	11/11/2015
OUW2582	R003174955	7455-0	08/11/2015
OUW2799	R003178334	7587-0	11/11/2015
OUW2799	R003178335	7587-0	11/11/2015
OUW2799	R003178304	7587-0	11/11/2015
OUW2799	R003184115	7587-0	12/11/2015
OUW2799	R003184130	7587-0	12/11/2015
OUW2799	R003183462	7587-0	12/11/2015
OUW2819	R003184222	7455-0	11/11/2015
OUW3344	R003178042	7455-0	08/11/2015
OUW3481	R003182644	7455-0	12/11/2015
OUW3562	T023500570	7366-2	26/11/2015
OUW3930	R003180769	7455-0	07/11/2015
OUW4306	R003174002	7455-0	07/11/2015
OUW4351	T029400170	5550-0	25/11/2015
OUW5020	R003182536	7455-0	11/11/2015
OUW5030	R003179074	7455-0	12/11/2015
OUW5407	R003178345	7455-0	11/11/2015
OUW5931	R003178987	7587-0	11/11/2015
OUW5986	R003184025	7455-0	11/11/2015
OUW6648	R003180720	7587-0	13/11/2015
OUW6648	R003181743	7587-0	11/11/2015
OUW7726	R003180873	7455-0	07/11/2015
OUW7726	R003174175	7455-0	07/11/2015
OUW7750	R003179587	7455-0	13/11/2015
OUW7758	T030300373	7366-2	26/11/2015
OUW7777	R003178439	7587-0	11/11/2015
OUW7858	R003179972	7463-0	07/11/2015
OUW7918	R003182218	7455-0	11/11/2015
OUW8010	R003177688	7455-0	10/11/2015
OUW8010	R003183740	7455-0	11/11/2015
OUW8187	R003182312	7587-0	12/11/2015
OUW8535	R003181103	7455-0	10/11/2015
OUW8728	R003178299	7587-0	11/11/2015
OUW8738	R003177897	7587-0	10/11/2015
OUW8749	R003182049	7587-0	13/11/2015
OUW9079	T018501481	5452-1	25/11/2015
OUW9113	R003183741	7455-0	11/11/2015

PLACA	AIT	INFRACAO	DATA
OUW9156	R003181679	7455-0	08/11/2015
OUW9204	R003185649	7455-0	11/11/2015
OUW9269	R003184129	7587-0	12/11/2015
OUW9288	R003179890	7455-0	07/11/2015
OUW9288	R003177658	7455-0	07/11/2015
OUW9316	R003181339	7455-0	08/11/2015
OUW9316	R003181537	7455-0	10/11/2015
OUW9710	R003179689	7587-0	08/11/2015
OUW9772	R003182316	7587-0	12/11/2015
OUW9914	R003182108	7587-0	08/11/2015
OUX0117	R003177698	7455-0	10/11/2015
OUX0175	R003185948	7587-0	12/11/2015
OUX0590	R003178434	7587-0	11/11/2015
OUX0711	R003178739	7463-0	11/11/2015
OUX0857	R003181964	7455-0	12/11/2015
OUX0883	R003182525	7455-0	11/11/2015
OUX1025	T019104729	5185-1	25/11/2015
OUX1108	R003177891	7587-0	10/11/2015
OUX1108	R003176720	7587-0	10/11/2015
OUX1212	R003179394	7455-0	12/11/2015
OUX1334	R003174857	7455-0	09/11/2015
OUX1365	R003183600	7455-0	12/11/2015
OUX1590	T024201350	5550-0	25/11/2015
OUX1668	R003183737	7455-0	11/11/2015
OUX1698	R003177761	7455-0	10/11/2015
OUX2243	R003180239	7455-0	08/11/2015
OUX2270	R003180834	7455-0	07/11/2015
OUX2270	R003180881	7455-0	07/11/2015
OUX2411	R003176849	7455-0	10/11/2015
OUX2572	R003180684	7455-0	12/11/2015
OUX2582	R003186219	7587-0	12/11/2015
OUX2617	R003174093	7455-0	07/11/2015
OUX2928	T041700557	7366-2	25/11/2015
OUX3473	R003175058	7455-0	08/11/2015
OUX3748	R003175052	7455-0	08/11/2015
OUX3984	T019104766	5185-1	25/11/2015
OUX4324	R003183444	7455-0	10/11/2015
OUX4883	R003186483	7587-0	12/11/2015
OUX5089	R003181808	7455-0	11/11/2015
OUX5185	R003186240	7455-0	11/11/2015
OUX5185	R003186579	7587-0	12/11/2015
OUX5185	R003185945	7587-0	12/11/2015
OUX6033	R003174412	7455-0	07/11/2015
OUX6110	R003186753	7455-0	10/11/2015
OUX6533	R003180127	7455-0	10/11/2015
OUX6913	R003180722	7587-0	13/11/2015
OUX6913	R003186220	7587-0	12/11/2015
OUX7126	R003180942	7455-0	07/11/2015
OUX7207	R003178714	7455-0	11/11/2015
OUX7539	R003181491	7455-0	10/11/2015
OUX7539	R003182168	7463-0	10/11/2015
OUX7592	R003175548	7455-0	10/11/2015
OUX7605	R003184802	7455-0	11/11/2015
OUX7840	R003181242	7455-0	08/11/2015
OUX8425	R003182021	7455-0	12/11/2015
OUX8425	R003182005	7463-0	12/11/2015
OUX8425	R003183743	7455-0	11/11/2015
OUX8772	R003180426	7455-0	07/11/2015
OUX8908	R003177621	7455-0	07/11/2015
OUX9186	R003179708	7587-0	08/11/2015
OUX9397	R003181719	7455-0	08/11/2015
OUX9988	T018001146	5452-1	25/11/2015
OUY0410	R003177998	7587-0	10/11/2015
OUY0655	R003179025	7455-0	11/11/2015
OUY0942	R003178659	7455-0	11/11/2015
OUY1167	R003178882	7587-0	11/11/2015
OUY1262	R003178002	7587-0	10/11/2015
OUY1262	R003178003	7587-0	10/11/2015
OUY1456	R003177155	7455-0	10/11/2015
OUY1870	R003179168	7455-0	12/11/2015
OUY2061	R003181804	7455-0	11/11/2015
OUY2441	R003187438	7455-0	12/11/2015
OUY3088	R003186634	7455-0	11/11/2015
OUY3443	R003177754	7455-0	10/11/2015
OUY3669	R003174859	7455-0	09/11/2015
OUY3907	R003184253	7455-0	12/11/2015
OUY4175	R003179224	7455-0	12/11/2015
OUY4235	R003176179	7455-0	08/11/2015
OUY4293	R003178433	7587-0	11/11/2015
OUY4442	R003182962	7455-0	12/11/2015
OUY5197	R003186533	7455-0	12/11/2015
OUY5243	R003175527	7587-0	10/11/2015
OUY5650	R003179125	7455-0	12/11/2015
OUY5754	R003182532	7455-0	11/11/2015
OUY5765	R003178341	7455-0	11/11/2015
OUY5902	T043200145	5550-0	25/11/2015
OUY6011	T013800222	5568-0	25/11/2015
OUY6460	R003181485	7455-0	10/11/2015
OUY7421	R003177615	7463-0	07/11/2015
OUY7526	R003178771	7455-0	11/11/2015
OUY7570	R003179788	7455-0	07/11/2015
OUY8173	R003174182	7455-0	07/11/2015
OUY8598	R003182471	7455-0	10/11/2015

PLACA	AIT	INFRACAO	DATA
OUY9086	R003183601	7455-0	12/11/2015
OUY9145	R003174176	7455-0	07/11/2015
OUY9157	R003178361	7455-0	11/11/2015
OUY9174	R003180639	7463-0	11/11/2015
OUY9296	R003182971	7455-0	12/11/2015
OUY9302	R003175545	7455-0	10/11/2015
OUY9822	R003182133	7455-0	07/11/2015
OUZ0275	T030400763	7366-2	25/11/2015
OUZ0362	T013300515	7366-2	25/11/2015
OUZ0548	R003183736	7455-0	11/11/2015
OUZ0574	R003177335	7455-0	10/11/2015
OUZ0689	R003174329	7455-0	07/11/2015
OUZ1111	R003178533	7455-0	11/11/2015
OUZ1162	R003178676	7455-0	11/11/2015
OUZ1226	R003182324	7587-0	12/11/2015
OUZ1363	R003185651	7463-0	11/11/2015
OUZ1557	T047600165	6050-1	26/11/2015
OUZ1826	R003178972	7587-0	11/11/2015
OUZ2038	R003182099	7587-0	08/11/2015
OUZ2156	T018501468	7366-2	25/11/2015
OUZ2189	R003174975	7455-0	08/11/2015
OUZ2634	R003179688	7587-0	08/11/2015
OUZ2842	R003186635	7455-0	11/11/2015
OUZ2842	R003187378	7455-0	12/11/2015
OUZ2846	R003180354	7455-0	10/11/2015
OUZ2859	R003175054	7455-0	08/11/2015
OUZ3310	R003177699	7455-0	10/11/2015
OUZ3321	R003178644	7455-0	11/11/2015
OUZ3358	R003178161	7455-0	08/11/2015
OUZ3823	R003176079	7455-0	08/11/2015
OUZ4126	R003181494	7455-0	10/11/2015
OUZ4391	R003180790	7455-0	07/11/2015
OUZ4500	R003182132	7455-0	07/11/2015
OUZ4708	R003179840	7455-0	07/11/2015
OUZ5063	R003182963	7455-0	12/11/2015
OUZ5345	R003178360	7455-0	11/11/2015
OUZ5439	R003184223	7455-0	11/11/2015
OUZ5710	T043200144	5550-0	25/11/2015
OUZ5710	R003180306	7455-0	10/11/2015
OUZ5914	R003175880	7455-0	09/11/2015
OUZ6027	R003176810	7455-0	10/11/2015
OUZ6038	R003181899	7455-0	11/11/2015
OUZ6085	R003177425	7455-0	09/11/2015
OUZ6377	R003187363	7455-0	11/11/2015
OUZ6677	R003175060	7455-0	08/11/2015
OUZ6699	R003176724	7587-0	10/11/2015
OUZ7050	T048100162	5452-1	25/11/2015
OUZ7103	T039600220	6041-2	25/11/2015
OUZ7137	R003178473	7455-0	11/11/2015
OUZ7450	R003181109	7455-0	10/11/2015
OUZ7534	R003174117	7455-0	07/11/2015
OUZ7679	T029200300	5541-4	26/11/2015
OUZ8215	R003179841	7455-0	07/11/2015
OUZ8494	R003179179	7455-0	12/11/2015
OUZ8591	R003182314	7587-0	12/11/2015
OUZ8600	R003180434	7455-0	10/11/2015
OUZ8899	R003174320	7455-0	07/11/2015
OUZ8906	R003177232	7455-0	10/11/2015
OUZ8906	R003177332	7455-0	10/11/2015
OUZ8951	R003185924	7455-0	10/11/2015
OUZ9683	R003174737	7455-0	09/11/2015
OUZ9951	R003181788	7455-0	11/11/2015
OVA0091	R003183547	7455-0	12/11/2015
OVA0391	T036900538	5592-0	25/11/2015
OVA0988	R003180626	7587-0	11/11/2015
OVA1317	R003182972	7455-0	12/11/2015
OVA1486	R003180631	7587-0	11/11/2015
OVA1516	R003182648	7455-0	12/11/2015
OVA1656	R003180903	7455-0	07/11/2015
OVA1962	R003179069	7455-0	12/11/2015
OVA2153	R003178084	7455-0	08/11/2015
OVA2205	R003181779	7587-0	11/11/2015
OVA2708	R003180678	7455-0	12/11/2015
OVA3002	R003182221	7455-0	11/11/2015
OVA3102	R003179973	7455-0	07/11/2015
OVA3634	R003174118	7455-0	07/11/2015
OVA4590	R003175460	7455-0	08/11/2015
OVA4850	R003180117	7455-0	10/11/2015
OVA4983	R003181347	7455-0	08/11/2015
OVA5142	R003181256	7455-0	08/11/2015
OVA6286	R003178775	7455-0	11/11/2015
OVA6683	R003176632	7455-0	10/11/2015
OVA6746	F001290492	6050-3	11/11/2015
OVA6975	R003178046	7455-0	08/11/2015
OVA7678	T035800303	5720-0	25/11/2015
OVA7742	R003181258	7455-0	08/11/2015
OVA7742	R003181293	7463-0	08/11/2015
OVA7742	R003181680	7463-0	08/11/2015
OVA7939	R003175065	7455-0	08/11/2015
OVA7950	R003186482	7455-0	11/11/2015
OVA8244	T023702753	7366-2	24/11/2015
OVA8382	R003177763	7455-0	10/11/2015
OVA8388	R003179289	7455-0	12/11/2015

PLACA	AIT	INFRACAO	DATA
OVA8394	R003177904	7587-0	10/11/2015
OVA8394	R003176758	7587-0	10/11/2015
OVA8523	R003174455	7455-0	07/11/2015
OVA8856	R003177639	7455-0	07/11/2015
OVA9351	T050300177	5568-0	25/11/2015
OVA9967	R003178779	7455-0	11/11/2015
OVB0180	R003181341	7455-0	08/11/2015
OVB0404	R003182474	7455-0	10/11/2015
OVB1255	R003177203	7455-0	10/11/2015
OVB1584	R003176567	7455-0	10/11/2015
OVB1799	R003179713	7587-0	08/11/2015
OVB1799	R003186196	7455-0	11/11/2015
OVB2210	R003180696	7455-0	12/11/2015
OVB2670	R003174189	7455-0	07/11/2015
OVB3063	R003178778	7463-0	11/11/2015
OVB3063	R003185375	7455-0	11/11/2015
OVB3090	R003186872	7455-0	11/11/2015
OVB3564	R003175004	7455-0	08/11/2015
OVB3654	R003177656	7455-0	07/11/2015
OVB3683	R003178556	7455-0	11/11/2015
OVB3788	R003178475	7455-0	11/11/2015
OVB3788	R003177764	7455-0	10/11/2015
OVB3788	R003179246	7455-0	12/11/2015
OVB4025	R003181379	7587-0	10/11/2015
OVB4025	R003181644	7587-0	10/11/2015
OVB4046	R003183448	7455-0	10/11/2015
OVB4103	R003182519	7455-0	11/11/2015
OVB4189	R003178012	7455-0	07/11/2015
OVB4340	T019402218	7366-2	25/11/2015
OVB4461	R003183458	7463-0	11/11/2015
OVB4863	R003178005	7587-0	10/11/2015
OVB5349	R003180567	7455-0	11/11/2015
OVB5949	R003179439	7455-0	13/11/2015
OVB5956	R003187456	7455-0	12/11/2015
OVB6455	R003181585	7455-0	07/11/2015
OVB7573	R003180707	7455-0	12/11/2015
OVB7811	R003175321	7455-0	08/11/2015
OVB8174	R003180606	7455-0	11/11/2015
OVB8561	R003175322	7455-0	08/11/2015
OVB9002	R003174325	7455-0	07/11/2015
OVB9032	R003179346	7455-0	12/11/2015
OVB9184	T019402240	7366-2	25/11/2015
OVB9362	R003178474	7455-0	11/11/2015
OVB9722	R003181097	7455-0	10/11/2015
OVB9784	R003176633	7455-0	10/11/2015
OVB9784	R003179444	7455-0	13/11/2015
OVC0001	R003184344	7463-0	12/11/2015
OVC0119	R003179723	7587-0	08/11/2015
OVC0422	T032100088	5550-0	26/11/2015
OVC0510	T054500041	5452-1	25/11/2015
OVC0533	R003183102	7455-0	10/11/2015
OVC0719	T025501298	6050-1	26/11/2015
OVC1136	R003181698	7471-0	08/11/2015
OVC1310	R003174326	7455-0	07/11/2015
OVC1362	R003178991	7587-0	11/11/2015
OVC1661	R003180552	7587-0	11/11/2015
OVC1661	R003186484	7587-0	12/11/2015
OVC1709	R003181241	7455-0	08/11/2015
OVC1880	R003175603	7455-0	10/11/2015
OVC2264	R003187097	7455-0	12/11/2015
OVC2326	R003177902	7587-0	10/11/2015
OVC2326	R003176729	7587-0	10/11/2015
OVC2363	R003175251	7455-0	08/11/2015
OVC2531	T019402222	7366-2	25/11/2015
OVC2706	R003182475	7455-0	10/11/2015
OVC3331	R003184028	7455-0	11/11/2015
OVC3456	R003178045	7455-0	08/11/2015
OVC3893	R003182476	7455-0	10/11/2015
OVC4343	R003178884	7587-0	11/11/2015
OVC4444	R003177659	7455-0	07/11/2015
OVC4627	R003179911	7587-0	09/11/2015
OVC4725	R003182051	7587-0	13/11/2015
OVC4996	F001290404	5673-2	11/11/2015
OVC5147	R003179793	7455-0	07/11/2015
OVC5147	R003182968	7455-0	12/11/2015
OVC5271	T041100367	5452-1	25/11/2015
OVC5857	R003178990	7587-0	11/11/2015
OVC6348	R003179593	7455-0	13/11/2015
OVC6616	R003174327	7455-0	07/11/2015
OVC7074	R003179094	7455-0	12/11/2015
OVC8116	R003178602	7455-0	11/11/2015
OVC8397	R003179712	7587-0	08/11/2015
OVC8434	T030103203	5703-0	25/11/2015
OVC8540	R003179566	7587-0	13/11/2015
OVC8666	R003185825	7455-0	12/11/2015
OVC8688	R003186115	7455-0	12/11/2015
OVC9057	R003176100	7455-0	08/11/2015
OVC9622	R003179163	7455-0	12/11/2015
OVC9807	R003178660	7455-0	11/11/2015
OVD0658	R003175578	7455-0	10/11/2015
OVD0794	T024201354	7366-2	25/11/2015
OVD1200	R003186649	7463-0	12/11/2015
OVD1577	R003175616	7455-0	10/11/2015

PLACA	AIT	INFRACAO	DATA
OVD1597	T037604130	5185-1	25/11/2015
OVD1986	R003182969	7455-0	12/11/2015
OVD2126	R003178736	7463-0	11/11/2015
OVD2303	R003185997	7455-0	12/11/2015
OVD2322	R003185987	7455-0	10/11/2015
OVD2609	R003182463	7455-0	10/11/2015
OVD2847	R003178083	7455-0	08/11/2015
OVD2870	R003182311	7587-0	12/11/2015
OVD3971	R003179953	7455-0	07/11/2015
OVD4474	R003180308	7455-0	10/11/2015
OVD4505	R003179469	7455-0	13/11/2015
OVD4505	R003180654	7455-0	12/11/2015
OVD4966	R003179288	7455-0	12/11/2015
OVD4966	R003184037	7463-0	12/11/2015
OVD5317	R003179345	7455-0	12/11/2015
OVD5646	R003182521	7455-0	11/11/2015
OVD5773	R003183463	7455-0	12/11/2015
OVD5988	R003181254	7455-0	08/11/2015
OVD6373	R003180497	7455-0	08/11/2015
OVD6771	T033000204	5550-0	20/11/2015
OVD6808	R003179245	7455-0	12/11/2015
OVD7108	R003175064	7455-0	08/11/2015
OVD7186	R003174884	7455-0	09/11/2015
OVD7703	R003180286	7455-0	10/11/2015
OVD8203	R003186578	7587-0	12/11/2015
OVD9056	R003183103	7455-0	10/11/2015
OVD9073	R003178443	7587-0	11/11/2015
OVD9388	R003179884	7455-0	07/11/2015
OVD9574	R003184263	7455-0	12/11/2015
OVD9768	R003177892	7587-0	10/11/2015
OVD9947	T015301189	7366-2	25/11/2015
OVH8546	R003182310	7587-0	12/11/2015
OVJ0377	R003180643	7455-0	12/11/2015
OVM8323	R003177231	7455-0	10/11/2015
OVM8323	R003177334	7455-0	10/11/2015
OVT5056	R003183738	7455-0	11/11/2015
OVU2993	R003185385	7587-0	12/11/2015
OVZ1287	R003175459	7455-0	08/11/2015
OWI5608	R003178683	7455-0	11/11/2015
OWL6556	R003175313	7455-0	08/11/2015
OWO3721	T029500025	5452-1	25/11/2015
OWO5636	R003179725	7587-0	08/11/2015
OWP7691	T043500099	7366-2	25/11/2015
OWQ5936	R003179440	7455-0	13/11/2015
OWQ5953	R003182478	7455-0	10/11/2015
OWQ5974	R003176731	7587-0	10/11/2015
OWQ5974	R003176732	7587-0	10/11/2015
OWQ5974	R003178444	7587-0	11/11/2015
OWQ5974	R003178007	7587-0	10/11/2015
OWQ5974	R003178008	7587-0	10/11/2015
OWQ5974	R003178995	7587-0	11/11/2015
OWQ5974	R003178996	7587-0	11/11/2015
OWQ5974	R003182304	7587-0	12/11/2015
OWS2008	R003178631	7455-0	11/11/2015
OWS2008	R003184024	7455-0	11/11/2015
OWX3335	R003180878	7455-0	07/11/2015
OXB8086	R003185389	7587-0	12/11/2015
OXB8104	T023702724	5380-0	24/11/2015
OXD4363	R003182480	7455-0	10/11/2015
OXD6572	T036100118	7366-2	20/11/2015
OXD8021	R003179286	7455-0	12/11/2015
OXE4213	T041600731	5452-1	24/11/2015
OXE4213	R003178819	7587-0	11/11/2015
OXG1433	R003179893	7463-0	07/11/2015
OXG1433	R003174130	7455-0	07/11/2015
OXG1433	R003178437	7587-0	11/11/2015
OXG1433	R003178879	7587-0	11/11/2015
OXG1535	R003175307	7455-0	08/11/2015
OXH7297	R003182481	7455-0	10/11/2015
OXI4488	R003178619	7455-0	11/11/2015
OXJ3554	R003185396	7587-0	12/11/2015
OXO5987	R003181976	7463-0	12/11/2015
OXO5987	R003181909	7455-0	12/11/2015
OXU1663	R003178366	7455-0	11/11/2015
OYF6524	R003180658	7455-0	12/11/2015
OYG9601	R003180730	7455-0	13/11/2015
OYL4527	R003182152	7455-0	07/11/2015
OYL5000	R003175294	7455-0	08/11/2015
OYM0045	R003181745	7455-0	11/11/2015
OYU5926	R003186947	7455-0	11/11/2015
OYU7699	R003177696	7455-0	10/11/2015
OYW0486	R003177768	7455-0	10/11/2015
OYY3154	R003175615	7455-0	10/11/2015
OYY3470	R003186489	7587-0	12/11/2015
OYY3470	R003185941	7587-0	12/11/2015
OYZ4688	R003187457	7455-0	12/11/2015
OZB4436	R003180425	7455-0	07/11/2015
OZC0085	R003174971	7455-0	08/11/2015
OZC0226	R003177239	7455-0	10/11/2015
OZC0226	R003177285	7463-0	10/11/2015
OZC0337	R003180661	7455-0	12/11/2015
OZC1537	R003183152	7455-0	11/11/2015
OZC1614	R003178194	7587-0	08/11/2015

PLACA	AIT	INFRACAO	DATA
OZC2004	R003182661	7455-0	12/11/2015
OZC2105	R003174023	7455-0	07/11/2015
OZC2276	R003178719	7455-0	11/11/2015
OZC2276	R003185352	7455-0	11/11/2015
OZC2299	R003181113	7455-0	10/11/2015
OZC2476	P002271396	7366-2	20/11/2015
OZC3247	R003181971	7455-0	12/11/2015
OZC3308	R003182665	7455-0	12/11/2015
OZC3428	R003186574	7455-0	11/11/2015
OZC3457	R003181553	7455-0	10/11/2015
OZC3881	R003176245	7455-0	08/11/2015
OZC3907	R003181728	7587-0	08/11/2015
OZC4049	R003178204	7587-0	08/11/2015
OZC4332	R003181490	7455-0	10/11/2015
OZC4368	R003178928	7587-0	11/11/2015
OZC4368	R003178920	7455-0	11/11/2015
OZC5139	R003185846	7455-0	12/11/2015
OZC5250	R003180900	7455-0	07/11/2015
OZC5641	R003178263	7587-0	10/11/2015
OZC6483	R003186761	7455-0	10/11/2015
OZC6720	R003178198	7587-0	08/11/2015
OZC6753	R003178150	7455-0	08/11/2015
OZC6896	R003178348	7455-0	11/11/2015
OZC6946	R003178264	7587-0	10/11/2015
OZC6946	R003176741	7587-0	10/11/2015
OZC7235	R003183113	7455-0	10/11/2015
OZC7642	R003184011	7455-0	11/11/2015
OZC7733	R003178202	7587-0	08/11/2015
OZC8059	R003177786	7455-0	10/11/2015
OZC8743	R003175194	7463-0	08/11/2015
OZC8828	R003175691	7455-0	10/11/2015
OZC8875	R003180578	7455-0	11/11/2015
OZC8875	R003180441	7455-0	10/11/2015
OZC8875	R003186548	7455-0	10/11/2015
OZC8875	R003186190	7455-0	11/11/2015
OZC8935	R003183727	7455-0	11/11/2015
OZC9274	R003179748	7455-0	08/11/2015
OZC9442	T030400762	7366-2	25/11/2015
OZC9564	R003178336	7587-0	11/11/2015
OZC9760	R003181582	7455-0	07/11/2015
OZC9845	R003180593	7455-0	11/11/2015
OZC9845	R003186518	7455-0	11/11/2015
OZC9939	R003178852	7587-0	11/11/2015
OZD0181	R003180447	7455-0	10/11/2015
OZD0410	T023500563	7366-2	25/11/2015
OZD1256	R003177661	7455-0	07/11/2015
OZD1435	R003184826	7587-0	12/11/2015
OZD1710	R003186762	7455-0	10/11/2015
OZD1939	R003176631	7455-0	10/11/2015
OZD2171	R003184790	7455-0	11/11/2015
OZD2324	R003178185	7587-0	08/11/2015
OZD2324	R003178186	7587-0	08/11/2015
OZD2584	R003181052	7455-0	08/11/2015
OZD2616	R003174703	7455-0	09/11/2015
OZD2662	F001290412	6050-3	12/11/2015
OZD3032	R003177377	7455-0	10/11/2015
OZD3762	R003177094	7455-0	10/11/2015
OZD3830	R003181782	7587-0	11/11/2015
OZD3925	R003178523	7455-0	11/11/2015
OZD4663	R003181731	7587-0	08/11/2015
OZD4663	R003181737	7587-0	10/11/2015
OZD4663	R003187366	7587-0	12/11/2015
OZD4687	T030400765	5452-1	25/11/2015
OZD4716	R003179216	7455-0	12/11/2015
OZD4758	R003174128	7455-0	07/11/2015
OZD5049	R003181736	7587-0	10/11/2015
OZD5068	R003186385	7455-0	11/11/2015
OZD5087	P002302702	5452-2	23/11/2015
OZD5409	R003180310	7455-0	10/11/2015
OZD5492	R003178219	7587-0	08/11/2015
OZD5887	R003181536	7455-0	10/11/2015
OZD5887	R003181514	7455-0	10/11/2015
OZD5887	R003181961	7455-0	12/11/2015
OZD6020	R003179081	7455-0	12/11/2015
OZD6045	R003180688	7455-0	12/11/2015
OZD6045	R003186250	7455-0	12/11/2015
OZD6821	R003186205	7455-0	12/11/2015
OZD6867	R003176161	7455-0	08/11/2015
OZD6867	R003184006	7455-0	11/11/2015
OZD7050	R003174386	7455-0	07/11/2015
OZD7485	R003179062	7455-0	12/11/2015
OZD7485	R003178670	7455-0	11/11/2015
OZD7505	R003179141	7455-0	12/11/2015
OZD7725	R003176772	7455-0	10/11/2015
OZD7749	R003178069	7455-0	08/11/2015
OZD7901	T023500561	5738-0	25/11/2015
OZD8222	F001290539	6050-3	07/11/2015
OZD8456	F001290411	6050-3	12/11/2015
OZD8642	R003184829	7587-0	12/11/2015
OZD8753	R003185859	7463-0	12/11/2015
OZD8753	R003181125	7455-0	10/11/2015
OZD8922	R003178122	7463-0	08/11/2015
OZD8964	R003178453	7587-0	11/11/2015

PLACA	AIT	INFRACAO	DATA
OZD9136	R003174057	7455-0	07/11/2015
OZD9480	R003181058	7463-0	08/11/2015
OZD9494	R003181127	7455-0	10/11/2015
OZD9706	R003181810	7455-0	11/11/2015
OZD9903	R003174457	7455-0	07/11/2015
OZE0041	R003178754	7455-0	11/11/2015
OZE0170	R003175817	7455-0	09/11/2015
OZE0226	R003180554	7587-0	11/11/2015
OZE0309	R003185420	7455-0	11/11/2015
OZE0333	T053600161	7366-2	25/11/2015
OZE0470	T018400235	5509-0	25/11/2015
OZE3627	T030700299	5738-0	24/11/2015
OZE3703	F001290642	6050-3	11/11/2015
OZE3768	R003180635	7587-0	11/11/2015
OZE4078	F001290336	6050-3	10/11/2015
OZE4095	R003184007	7455-0	11/11/2015
OZE4727	R003185425	7455-0	11/11/2015
OZE5066	R003176618	7455-0	10/11/2015
OZE5092	R003183169	7455-0	10/11/2015
OZE5385	R003184118	7587-0	12/11/2015
OZE5433	R003185788	7455-0	10/11/2015
OZE5895	R003176571	7455-0	10/11/2015
OZE5958	R003175683	7455-0	10/11/2015
OZE5958	R003178070	7455-0	08/11/2015
OZE5986	R003175205	7455-0	08/11/2015
OZE6199	R003181353	7455-0	08/11/2015
OZE6313	R003186204	7455-0	12/11/2015
OZE6446	R003185853	7455-0	12/11/2015
OZE6603	R003184894	7463-0	11/11/2015
OZE6687	R003179033	7455-0	12/11/2015
OZE6959	R003181592	7455-0	07/11/2015
OZE6959	R003178053	7455-0	08/11/2015
OZE7031	R003178707	7455-0	11/11/2015
OZE7264	R003179812	7455-0	07/11/2015
OZE7581	R003182800	7455-0	10/11/2015
OZE7805	R003184009	7455-0	11/11/2015
OZE8090	R003177925	7587-0	10/11/2015
OZE8297	R003178270	7587-0	10/11/2015
OZE8297	R003174394	7455-0	07/11/2015
OZE8398	R003174965	7455-0	08/11/2015
OZE9075	R003183433	7455-0	10/11/2015
OZE9120	R003185951	7455-0	12/11/2015
OZE9166	R003174391	7455-0	07/11/2015
OZE9271	R003179860	7455-0	07/11/2015
OZE9755	R003179227	7455-0	12/11/2015
OZE9926	R003177215	7455-0	10/11/2015
OZF0005	R003178140	7455-0	08/11/2015
OZF0158	R003175652	7455-0	10/11/2015
OZF0707	T018900162	7366-2	26/11/2015
OZF0889	R003176859	7463-0	10/11/2015
OZF0997	R003177934	7587-0	10/11/2015
OZF1351	R003180577	7455-0	11/11/2015
OZF1492	T023702756	5452-5	24/11/2015
OZF1498	T018501475	5452-1	25/11/2015
OZF1931	R003180131	7455-0	10/11/2015
OZF2380	R003174022	7455-0	07/11/2015
OZF2695	T041100370	5452-1	25/11/2015
OZF3083	R003183429	7455-0	10/11/2015
OZF3099	T023702761	5550-0	24/11/2015
OZF3295	R003176162	7455-0	08/11/2015
OZF3300	R003182205	7455-0	11/11/2015
OZF3352	R003175477	7455-0	08/11/2015
OZF3989	R003182207	7455-0	11/11/2015
OZF4140	R003185426	7455-0	11/11/2015
OZF4460	R003182337	7455-0	12/11/2015
OZF4957	R003182946	7455-0	12/11/2015
OZF5074	R003176242	7455-0	08/11/2015
OZF5185	R003179858	7455-0	07/11/2015
OZF5301	R003176744	7587-0	10/11/2015
OZF5301	R003178258	7587-0	10/11/2015
OZF5396	R003174385	7455-0	07/11/2015
OZF5401	F001290332	6050-3	10/11/2015
OZF6175	R003186208	7463-0	12/11/2015
OZF6849	T018802455	5452-1	25/11/2015
OZF7334	R003177706	7455-0	10/11/2015
OZF7334	R003177707	7455-0	10/11/2015
OZF7743	T054100192	7234-0	25/11/2015
OZF7882	F001290364	6050-3	11/11/2015
OZF8168	T037401248	5380-0	25/11/2015
OZF8359	R003178370	7455-0	11/11/2015
OZF8379	R003175258	7455-0	08/11/2015
OZF8535	R003183722	7455-0	11/11/2015
OZF8687	R003186003	7455-0	12/11/2015
OZF8740	R003177286	7463-0	10/11/2015
OZF8814	R003179173	7455-0	12/11/2015
OZF9178	R003174459	7455-0	07/11/2015
OZF9258	R003185638	7455-0	11/11/2015
OZF9346	R003175013	7455-0	08/11/2015
OZF9828	R003178199	7587-0	08/11/2015
OZF9870	R003175252	7471-0	08/11/2015
OZF9901	R003179384	7455-0	12/11/2015
OZG0265	R003185861	7455-0	12/11/2015
OZG0625	R003181873	7587-0	11/11/2015

PLACA	AIT	INFRACAO	DATA
OZG0821	R003180490	7463-0	08/11/2015
OZG0942	T041700565	7366-2	25/11/2015
OZG1101	F001290464	6050-3	08/11/2015
OZG1280	T048100161	6050-1	25/11/2015
OZG1363	F001290610	6050-3	12/11/2015
OZG1959	R003176240	7455-0	08/11/2015
OZG2139	R003181664	7455-0	08/11/2015
OZG2161	R003187451	7455-0	10/11/2015
OZG2469	R003180556	7587-0	11/11/2015
OZG3857	R003177142	7455-0	10/11/2015
OZG3884	R003181322	7455-0	08/11/2015
OZG4221	R003175264	7455-0	08/11/2015
OZG4263	R003177353	7455-0	10/11/2015
OZG4452	R003174389	7455-0	07/11/2015
OZG5009	R003179072	7455-0	12/11/2015
OZG5058	R003176249	7455-0	08/11/2015
OZG5213	R003175475	7455-0	08/11/2015
OZG5213	R003185863	7455-0	12/11/2015
OZG5253	R003183119	7463-0	10/11/2015
OZG6019	R003176529	7455-0	08/11/2015
OZG6102	R003174377	7455-0	07/11/2015
OZG6689	R003180360	7455-0	10/11/2015
OZG6745	R003175193	7455-0	08/11/2015
OZG7011	R003179018	7455-0	11/11/2015
OZG7190	R003179477	7455-0	13/11/2015
OZG7715	R003185849	7455-0	12/11/2015
OZG7836	R003178203	7587-0	08/11/2015
OZG8250	R003180432	7455-0	07/11/2015
OZG8377	R003174013	7455-0	07/11/2015
OZG8377	R003186892	7455-0	11/11/2015
OZG8529	R003175476	7455-0	08/11/2015
OZG9062	R003181301	7455-0	08/11/2015
OZG9749	R003183267	7455-0	12/11/2015
OZG9898	F001290510	6050-3	10/11/2015
OZG9967	R003178669	7455-0	11/11/2015
OZH0300	R003181338	7455-0	08/11/2015
OZH0588	C016079250	5479-0	04/11/2015
OZH0639	R003181920	7455-0	12/11/2015
OZH0714	R003176639	7455-0	10/11/2015
OZH0765	R003183157	7455-0	11/11/2015
OZH0803	R003175271	7455-0	08/11/2015
OZH0806	R003180877	7455-0	07/11/2015
OZH1038	R003182502	7455-0	10/11/2015
OZH1417	R003179300	7455-0	12/11/2015
OZH1462	R003180734	7455-0	13/11/2015
OZH1619	R003175187	7455-0	08/11/2015
OZH2082	T019402250	7366-2	25/11/2015
OZH3110	R003179360	7455-0	12/11/2015
OZH3406	T019104702	5207-0	25/11/2015
OZH4130	T041700564	7366-2	25/11/2015
OZH4316	R003183179	7455-0	10/11/2015
OZH4519	R003179301	7455-0	12/11/2015
OZH4592	R003175684	7455-0	10/11/2015
OZH4604	R003179221	7455-0	12/11/2015
OZH4842	R003179297	7455-0	12/11/2015
OZH5123	F001290261	6050-3	08/11/2015
OZH5761	T035900268	5452-1	25/11/2015
OZH6380	R003180579	7455-0	11/11/2015
OZH6536	R003178635	7455-0	11/11/2015
OZH6864	R003178162	7463-0	08/11/2015
OZH7141	R003176751	7587-0	10/11/2015
OZH7509	R003175269	7455-0	08/11/2015
OZH7553	R003176116	7455-0	08/11/2015
OZH7705	F001290230	6050-3	08/11/2015
OZH8520	R003178197	7587-0	08/11/2015
OZH9033	R003179385	7455-0	12/11/2015
OZH9178	R003180466	7587-0	10/11/2015
OZH9178	R003180467	7463-0	10/11/2015
OZI0006	R003183725	7455-0	11/11/2015
OZI0123	R003178859	7587-0	11/11/2015
OZI0183	R003180116	7455-0	10/11/2015
OZI0815	R003185511	7587-0	12/11/2015
OZI0957	R003175196	7463-0	08/11/2015
OZI1248	R003181682	7463-0	08/11/2015
OZI1262	T037401252	5541-1	25/11/2015
OZI1885	R003175204	7455-0	08/11/2015
OZI1994	R003174397	7455-0	07/11/2015
OZI2082	R003175254	7455-0	08/11/2015
OZI2190	R003183723	7455-0	11/11/2015
OZI2261	R003181785	7455-0	11/11/2015
OZI2953	R003178372	7455-0	11/11/2015
OZI3105	R003175633	7587-0	10/11/2015
OZI3318	T036100119	7366-2	25/11/2015
OZI4136	R003178261	7587-0	10/11/2015
OZI4434	T035800320	5720-0	25/11/2015
OZI4775	R003185427	7455-0	11/11/2015
OZI4985	R003180298	7587-0	10/11/2015
OZI4985	R003180468	7587-0	10/11/2015
OZI5019	R003180793	7455-0	07/11/2015
OZI5024	T019104761	5207-0	25/11/2015
OZI5346	R003180508	7587-0	08/11/2015
OZI5755	R003183155	7455-0	11/11/2015
OZI5926	R003181853	7455-0	11/11/2015
OZI6182	R003181933	7455-0	12/11/2015
OZI6182	R003181960	7463-0	12/11/2015
OZI6182	R003182015	7455-0	12/11/2015
OZI6221	R003181666	7463-0	08/11/2015
OZI6221	R003181290	7463-0	08/11/2015
OZI6722	R003181571	7455-0	07/11/2015
OZI6762	R003178210	7587-0	08/11/2015
OZI6941	R003179950	7455-0	07/11/2015
OZI7250	R003184012	7455-0	11/11/2015
OZI7399	R003174396	7455-0	07/11/2015
OZI7731	R003182794	7455-0	10/11/2015
OZI7785	R003183473	7455-0	12/11/2015
OZI7849	R003182241	7455-0	11/11/2015
OZI7939	R003179987	7455-0	07/11/2015
OZI8353	R003181114	7455-0	10/11/2015
OZI8495	T040500253	5525-0	25/11/2015
OZI8928	R003177710	7455-0	10/11/2015
OZI8928	R003180436	7463-0	10/11/2015
OZI9051	R003174387	7455-0	07/11/2015
OZI9051	R003186764	7455-0	11/11/2015
OZI9062	R003174390	7455-0	07/11/2015
OZI9088	R003186223	7455-0	12/11/2015
OZI9500	R003178753	7455-0	11/11/2015
OZI9509	R003176247	7463-0	08/11/2015
OZI9657	R003176754	7587-0	10/11/2015
OZI9930	P002302704	5452-1	23/11/2015
OZJ0136	R003179217	7455-0	12/11/2015
OZJ0375	R003186383	7455-0	11/11/2015
OZJ0464	R003180474	7455-0	08/11/2015
OZJ0710	R003184820	7587-0	12/11/2015
OZJ1362	R003179988	7455-0	07/11/2015
OZJ1794	R003179177	7455-0	12/11/2015
OZJ1830	R003175640	7463-0	10/11/2015
OZJ1977	R003180511	7587-0	08/11/2015
OZJ2238	R003179516	7455-0	13/11/2015
OZJ2313	T035400376	6050-1	25/11/2015
OZJ2384	R003178019	7455-0	07/11/2015
OZJ2424	R003181766	7455-0	11/11/2015
OZJ2882	R003178921	7587-0	11/11/2015
OZJ2882	R003178459	7587-0	11/11/2015
OZJ3258	R003174388	7455-0	07/11/2015
OZJ3403	R003175184	7455-0	08/11/2015
OZJ3403	R003175185	7455-0	08/11/2015
OZJ3438	R003174964	7455-0	08/11/2015
OZJ3450	R003174059	7455-0	07/11/2015
OZJ3763	R003183472	7463-0	12/11/2015
OZJ4020	R003174028	7455-0	07/11/2015
OZJ4147	R003182076	7455-0	13/11/2015
OZJ4147	R003181994	7455-0	12/11/2015
OZJ4175	R003175257	7455-0	08/11/2015
OZJ4271	R003176769	7455-0	10/11/2015
OZJ4288	R003176596	7455-0	10/11/2015
OZJ4414	R003180442	7455-0	10/11/2015
OZJ4822	R003186881	7455-0	12/11/2015
OZJ4822	R003186883	7455-0	12/11/2015
OZJ5934	R003179954	7455-0	07/11/2015
OZJ6308	R003181229	7463-0	08/11/2015
OZJ6533	R003174572	7587-0	09/11/2015
OZJ6544	R003180557	7587-0	11/11/2015
OZJ6704	R003180953	7455-0	07/11/2015
OZJ7136	R003180566	7455-0	11/11/2015
OZJ7161	R003175197	7455-0	08/11/2015
OZJ7420	R003182054	7587-0	13/11/2015
OZJ7497	R003185639	7455-0	11/11/2015
OZJ7646	R003185854	7455-0	12/11/2015
OZJ7692	R003175569	7455-0	10/11/2015
OZJ7692	R003176836	7455-0	10/11/2015
OZJ7692	R003183525	7455-0	12/11/2015
OZJ7817	R003180544	7455-0	11/11/2015
OZJ7936	R003176750	7587-0	10/11/2015
OZJ8253	R003182796	7455-0	10/11/2015
OZJ8285	T030103206	5703-0	25/11/2015
OZJ8696	R003184133	7463-0	12/11/2015
OZJ8716	R003180247	7455-0	08/11/2015
OZJ8716	R003180489	7455-0	08/11/2015
OZJ8717	R003182983	7455-0	12/11/2015
OZJ8751	R003181972	7455-0	12/11/2015
OZJ8792	R003180398	7455-0	10/11/2015
OZJ9124	R003175651	7455-0	10/11/2015
OZJ9228	R003174051	7455-0	07/11/2015
OZJ9349	R003179409	7455-0	12/11/2015
OZJ9613	R003175568	7455-0	10/11/2015
OZJ9710	R003179080	7455-0	12/11/2015
OZJ9990	R003180858	7455-0	07/11/2015
OZK0020	R003175191	7463-0	08/11/2015
OZK0614	R003182010	7455-0	12/11/2015
OZK1335	R003182002	7455-0	12/11/2015
OZK1818	R003184898	7455-0	11/11/2015
OZK1909	R003174127	7455-0	07/11/2015
OZK1911	R003174055	7455-0	07/11/2015
OZK1936	R003178708	7455-0	11/11/2015
OZK1979	R003181135	7455-0	10/11/2015
OZK2371	R003179816	7463-0	07/11/2015
OZK2375	R003178306	7587-0	11/11/2015
OZK2375	R003180725	7587-0	13/11/2015
OZK2860	R003184789	7455-0	11/11/2015
OZK3294	R003179517	7455-0	13/11/2015
OZK3575	R003175201	7455-0	08/11/2015
OZK3706	R003178532	7455-0	11/11/2015
OZK3897	R003180704	7455-0	12/11/2015
OZK4524	R003181741	7587-0	11/11/2015
OZK4541	R003176111	7455-0	08/11/2015
OZK4541	R003178158	7455-0	08/11/2015
OZK4796	R003178672	7455-0	11/11/2015
OZK4880	R003184134	7455-0	12/11/2015
OZK5267	T018001142	7366-2	25/11/2015
OZK5312	R003181062	7455-0	08/11/2015
OZK5342	R003178206	7587-0	08/11/2015
OZK5724	R003177350	7463-0	10/11/2015
OZK6131	R003185796	7455-0	10/11/2015
OZK6281	R003178458	7587-0	11/11/2015
OZK6281	R003178864	7587-0	11/11/2015
OZK6775	R003185353	7463-0	11/11/2015
OZK6877	R003186898	7455-0	05/11/2015
OZK6877	C023932414	5738-0	06/11/2015
OZK7131	R003183537	7455-0	12/11/2015
OZK7481	R003178288	7455-0	11/11/2015
OZK7658	R003177928	7587-0	10/11/2015
OZK7658	R003176742	7587-0	10/11/2015
OZK8173	R003178863	7587-0	11/11/2015
OZK8228	R003174379	7455-0	07/11/2015
OZK8275	F001290328	6050-3	10/11/2015
OZK8399	R003184008	7455-0	11/11/2015
OZK8488	R003175842	7455-0	09/11/2015
OZK8493	R003185856	7455-0	12/11/2015
OZK8671	R003183531	7455-0	12/11/2015
OZK8671	R003183151	7455-0	11/11/2015
OZK8973	R003182674	7455-0	12/11/2015
OZK9259	T015400429	7048-1	25/11/2015
OZK9633	F001290505	6050-3	13/11/2015
OZK9683	T033000203	5550-0	20/11/2015
OZK9818	R003186945	7455-0	11/11/2015
OZL0006	R003175901	7455-0	09/11/2015
OZL0106	R003175156	7455-0	08/11/2015
OZL0106	R003178190	7587-0	08/11/2015
OZL0144	R003179809	7455-0	07/11/2015
OZL0204	R003178013	7455-0	07/11/2015
OZL0233	R003184824	7587-0	12/11/2015
OZL0258	R003182520	7455-0	11/11/2015
OZL0696	R003179317	7455-0	12/11/2015
OZL0789	R003177723	7455-0	10/11/2015
OZL0899	R003183526	7455-0	12/11/2015
OZL1247	R003179166	7455-0	12/11/2015
OZL1247	R003178502	7455-0	11/11/2015
OZL1394	R003176835	7455-0	10/11/2015
OZL1503	R003175274	7455-0	08/11/2015
OZL1916	R003181781	7587-0	11/11/2015
OZL1983	R003184052	7455-0	12/11/2015
OZL2337	R003185634	7455-0	11/11/2015
OZL2363	R003182106	7587-0	08/11/2015
OZL2682	R003175249	7455-0	08/11/2015
OZL3106	R003178634	7455-0	11/11/2015
OZL3298	R003182107	7587-0	08/11/2015
OZL3562	R003176054	7587-0	09/11/2015
OZL3562	R003174575	7587-0	09/11/2015
OZL3603	R003185734	7455-0	12/11/2015
OZL3611	R003179256	7455-0	12/11/2015
OZL3659	R003178058	7455-0	08/11/2015
OZL3900	R003180300	7587-0	10/11/2015
OZL4230	R003178576	7455-0	11/11/2015
OZL4482	R003175203	7455-0	08/11/2015
OZL4534	R003185847	7455-0	12/11/2015
OZL4554	R003178057	7455-0	08/11/2015
OZL4604	R003181499	7455-0	10/11/2015
OZL4612	R003179379	7455-0	12/11/2015
OZL4706	R003176745	7587-0	10/11/2015
OZL4706	R003177924	7587-0	10/11/2015
OZL4761	R003185958	7455-0	12/11/2015
OZL4808	R003179568	7587-0	13/11/2015
OZL4817	R003175571	7455-0	10/11/2015
OZL5859	R003180388	7471-0	10/11/2015
OZL5899	R003187365	7455-0	11/11/2015
OZL6470	R003176243	7455-0	08/11/2015
OZL6700	R003177219	7455-0	10/11/2015
OZL7137	R003184137	7455-0	12/11/2015
OZL7137	R003182238	7455-0	11/11/2015
OZL7296	R003183532	7455-0	12/11/2015
OZL7436	R003175192	7455-0	08/11/2015
OZL8010	R003174378	7455-0	07/11/2015
OZL8046	F001290546	6050-3	11/11/2015
OZL8232	R003177351	7455-0	10/11/2015
OZL8416	R003179895	7455-0	07/11/2015
OZL8487	R003181732	7587-0	08/11/2015
OZL8686	R003181824	7455-0	11/11/2015
OZL8702	R003185410	7587-0	12/11/2015
OZL8745	R003183527	7455-0	12/11/2015

PLACA	AIT	INFRACAO	DATA
OZL9263	R003176562	7455-0	10/11/2015
OZL9747	R003175195	7455-0	08/11/2015
OZL9890	R003177717	7455-0	10/11/2015
OZM0221	R003178055	7455-0	08/11/2015
OZM0226	R003179397	7455-0	12/11/2015
OZM0461	R003176241	7455-0	08/11/2015
OZM0669	F001290481	6050-3	10/11/2015
OZM1509	R003174564	7587-0	09/11/2015
OZM1509	R003174565	7587-0	09/11/2015
OZM1988	R003179982	7455-0	07/11/2015
OZM2243	R003184827	7587-0	12/11/2015
OZM2243	R003185507	7587-0	12/11/2015
OZM2436	R003179109	7455-0	12/11/2015
OZM2903	R003176746	7587-0	10/11/2015
OZM3119	R003177622	7455-0	07/11/2015
OZM3747	R003174989	7455-0	08/11/2015
OZM3747	R003186029	7455-0	10/11/2015
OZM4057	R003179377	7455-0	12/11/2015
OZM4458	R003181966	7463-0	12/11/2015
OZM4506	R003179599	7455-0	13/11/2015
OZM5480	R003176120	7455-0	08/11/2015
OZM5480	R003177356	7455-0	10/11/2015
OZM6212	R003184819	7587-0	12/11/2015
OZM6381	T036400481	5819-6	26/11/2015
OZM6459	T019402271	7366-2	25/11/2015
OZM6604	R003177779	7455-0	10/11/2015
OZM7074	T019104736	5207-0	25/11/2015
OZM7105	R003183116	7455-0	10/11/2015
OZM7493	R003183176	7455-0	10/11/2015
OZM7558	T021001046	7366-2	25/11/2015
OZM7839	R003175260	7455-0	08/11/2015
OZM8010	R003181570	7455-0	07/11/2015
OZM8017	R003182154	7455-0	07/11/2015
OZM8264	R003177783	7455-0	10/11/2015
OZM8296	R003178067	7455-0	08/11/2015
OZM8306	R003178752	7455-0	11/11/2015
OZM9750	R003178065	7455-0	08/11/2015
OZN0661	R003185850	7455-0	12/11/2015
OZN1051	R003178560	7455-0	11/11/2015
OZN1314	T046400189	7048-1	26/11/2015
OZN1577	R003174937	7455-0	09/11/2015
OZN1997	R003176237	7455-0	08/11/2015
OZN2277	R003179522	7463-0	13/11/2015
OZN2958	T053600160	7366-2	25/11/2015
OZN3029	T019104756	5207-0	25/11/2015
OZN3091	R003185957	7455-0	12/11/2015
OZN3091	R003185490	7455-0	11/11/2015
OZN3249	T013500216	7366-2	26/11/2015
OZN3335	R003178291	7455-0	11/11/2015
OZN3579	R003179203	7455-0	12/11/2015
OZN3712	R003181381	7587-0	10/11/2015
OZN3949	R003178460	7587-0	11/11/2015
OZN3949	R003176752	7587-0	10/11/2015
OZN4001	R003174200	7455-0	07/11/2015
OZN4067	R003179298	7455-0	12/11/2015
OZN4322	R003174380	7455-0	07/11/2015
OZN4661	R003183530	7455-0	12/11/2015
OZN5002	R003179233	7455-0	12/11/2015
OZN5415	R003174197	7463-0	07/11/2015
OZN5644	R003174206	7455-0	07/11/2015
OZN5644	R003174382	7455-0	07/11/2015
OZN5756	R003183728	7455-0	11/11/2015
OZN5770	R003178457	7587-0	11/11/2015
OZN5826	R003175207	7455-0	08/11/2015
OZN6004	R003181542	7455-0	10/11/2015
OZN6516	R003175909	7455-0	09/11/2015
OZN6701	R003178455	7587-0	11/11/2015
OZN6817	R003185449	7455-0	12/11/2015
OZN6968	R003174576	7587-0	09/11/2015
OZN7198	R003177246	7455-0	10/11/2015
OZN7469	R003181950	7455-0	12/11/2015
OZN7748	R003179810	7455-0	07/11/2015
OZN7978	R003178208	7587-0	08/11/2015
OZN8121	R003178141	7455-0	08/11/2015
OZN8281	R003175015	7463-0	08/11/2015
OZN8490	R003182801	7455-0	10/11/2015
OZN8654	R003182677	7455-0	12/11/2015
OZN8851	R003181104	7455-0	10/11/2015
OZN8879	R003176770	7455-0	10/11/2015
OZN9027	F001290470	6050-3	07/11/2015
OZN9027	R003184787	7455-0	11/11/2015
OZN9123	R003177065	7455-0	09/11/2015
OZN9195	R003186392	7587-0	12/11/2015
OZN9338	R003174963	7455-0	08/11/2015
OZN9601	R003187367	7587-0	12/11/2015
OZN9741	R003175589	7455-0	10/11/2015
OZO0311	R003177703	7455-0	10/11/2015
OZO0709	R003178583	7455-0	11/11/2015
OZO1127	R003179049	7455-0	12/11/2015
OZO1424	R003182980	7455-0	12/11/2015
OZO1455	T017802114	5550-0	26/11/2015
OZO1529	R003181251	7455-0	08/11/2015
OZO1717	R003178649	7455-0	11/11/2015

PLACA	AIT	INFRACAO	DATA
OZO1767	R003183729	7455-0	11/11/2015
OZO1949	R003180391	7455-0	10/11/2015
OZO2511	R003180463	7587-0	10/11/2015
OZO2511	R003180301	7587-0	10/11/2015
OZO3023	R003179121	7455-0	12/11/2015
OZO3082	T036900532	5550-0	25/11/2015
OZO3182	T010800273	7366-2	25/11/2015
OZO3548	R003184836	7587-0	12/11/2015
OZO3609	R003178259	7587-0	10/11/2015
OZO3631	R003180886	7455-0	07/11/2015
OZO3805	R003186202	7455-0	12/11/2015
OZO3805	R003180690	7463-0	12/11/2015
OZO4074	R003175256	7455-0	08/11/2015
OZO4506	R003186492	7455-0	12/11/2015
OZO4946	R003178062	7455-0	08/11/2015
OZO4978	R003175253	7455-0	08/11/2015
OZO5021	R003180498	7455-0	08/11/2015
OZO5242	R003181748	7455-0	11/11/2015
OZO5321	R003178575	7455-0	11/11/2015
OZO5376	R003181730	7587-0	08/11/2015
OZO5421	R003176630	7463-0	10/11/2015
OZO5421	R003179243	7463-0	12/11/2015
OZO5551	R003180506	7587-0	08/11/2015
OZO5753	R003177133	7463-0	10/11/2015
OZO5753	R003176774	7455-0	10/11/2015
OZO5948	R003184047	7455-0	12/11/2015
OZO6133	R003174381	7455-0	07/11/2015
OZO6418	R003181050	7455-0	08/11/2015
OZO6517	R003179766	7455-0	08/11/2015
OZO7052	R003180509	7587-0	08/11/2015
OZO7102	F001290281	6050-3	09/11/2015
OZO7700	R003182666	7455-0	12/11/2015
OZO7783	R003186114	7455-0	10/11/2015
OZO7783	R003186137	7455-0	11/11/2015
OZO7858	R003175263	7455-0	08/11/2015
OZO7928	R003182792	7455-0	10/11/2015
OZO7987	R003178685	7455-0	11/11/2015
OZO8066	R003181835	7455-0	11/11/2015
OZO8386	R003183719	7455-0	11/11/2015
OZO8686	R003176834	7463-0	10/11/2015
OZO8686	R003181847	7455-0	11/11/2015
OZO8825	R003179034	7455-0	12/11/2015
OZO9235	R003178851	7587-0	11/11/2015
OZO9235	R003178450	7587-0	11/11/2015
OZO9750	R003178097	7455-0	08/11/2015
OZO9802	R003182053	7587-0	13/11/2015
OZO9896	R003179244	7455-0	12/11/2015
OZP0092	R003179316	7455-0	12/11/2015
OZP0145	R003182676	7455-0	12/11/2015
OZP0291	R003178857	7587-0	11/11/2015
OZP0544	R003181606	7455-0	10/11/2015
OZP0581	R003178268	7587-0	10/11/2015
OZP0616	F001290214	6050-3	10/11/2015
OZP0626	R003175541	7455-0	10/11/2015
OZP0824	R003175634	7587-0	10/11/2015
OZP0858	R003185989	7455-0	11/11/2015
OZP0890	R003178151	7455-0	08/11/2015
OZP0890	R003174018	7455-0	07/11/2015
OZP1037	R003181094	7455-0	10/11/2015
OZP1236	R003178192	7587-0	08/11/2015
OZP1312	R003182237	7455-0	11/11/2015
OZP1361	R003177919	7587-0	10/11/2015
OZP1398	F001290452	6050-3	13/11/2015
OZP1468	T021001051	5622-1	25/11/2015
OZP1580	R003178856	7587-0	11/11/2015
OZP1942	R003179226	7455-0	12/11/2015
OZP2415	R003178456	7587-0	11/11/2015
OZP2415	R003178848	7587-0	11/11/2015
OZP2438	T019402232	7366-2	25/11/2015
OZP2668	R003179250	7455-0	12/11/2015
OZP2700	R003183726	7455-0	11/11/2015
OZP2848	R003175262	7455-0	08/11/2015
OZP3394	R003175479	7455-0	08/11/2015
OZP3617	R003180315	7455-0	10/11/2015
OZP3812	R003181729	7587-0	08/11/2015
OZP4050	R003177450	7455-0	09/11/2015
OZP4106	R003178180	7587-0	08/11/2015
OZP4422	R003175265	7455-0	08/11/2015
OZP4493	R003183880	7455-0	12/11/2015
OZP4816	R003174375	7455-0	07/11/2015
OZP4910	R003175190	7455-0	08/11/2015
OZP4949	R003180295	7587-0	10/11/2015
OZP4949	R003180465	7587-0	10/11/2015
OZP4949	R003180374	7455-0	10/11/2015
OZP4971	R003176756	7587-0	10/11/2015
OZP4971	R003177932	7587-0	10/11/2015
OZP5213	R003176599	7455-0	10/11/2015
OZP5236	R003184825	7587-0	12/11/2015
OZP5294	R003178858	7587-0	11/11/2015
OZP5294	R003186393	7587-0	12/11/2015
OZP5670	R003175259	7455-0	08/11/2015
OZP5827	R003186000	7455-0	12/11/2015
OZP5861	R003186048	7455-0	12/11/2015

PLACA	AIT	INFRACAO	DATA
OZP5863	R003180269	7455-0	10/11/2015
OZP6022	R003183121	7455-0	10/11/2015
OZP6475	R003177708	7455-0	10/11/2015
OZP6949	F001290431	6050-3	12/11/2015
OZP7088	R003174080	7455-0	07/11/2015
OZP7129	R003178017	7455-0	07/11/2015
OZP7256	R003176134	7455-0	08/11/2015
OZP7417	R003181550	7455-0	10/11/2015
OZP7491	R003176747	7587-0	10/11/2015
OZP7877	R003179358	7455-0	12/11/2015
OZP7877	R003184051	7455-0	12/11/2015
OZP7925	R003186001	7455-0	12/11/2015
OZP8129	R003183163	7455-0	10/11/2015
OZP8969	R003181892	7455-0	11/11/2015
OZP9009	R003180533	7587-0	11/11/2015
OZP9541	R003177776	7455-0	10/11/2015
OZP9756	R003185860	7455-0	12/11/2015
OZQ0085	F001290519	6050-3	08/11/2015
OZQ0130	R003178191	7587-0	08/11/2015
OZQ0175	R003175200	7455-0	08/11/2015
OZQ0508	R003184794	7455-0	11/11/2015
OZQ0596	R003177782	7463-0	10/11/2015
OZQ0867	R003181678	7463-0	08/11/2015
OZQ0867	R003181289	7455-0	08/11/2015
OZQ1167	R003181767	7455-0	11/11/2015
OZQ1208	R003178582	7455-0	11/11/2015
OZQ1208	R003179511	7455-0	13/11/2015
OZQ1508	R003175275	7455-0	08/11/2015
OZQ1571	R003176755	7587-0	10/11/2015
OZQ1610	R003177926	7587-0	10/11/2015
OZQ1640	R003176595	7455-0	10/11/2015
OZQ1786	T023702759	5550-0	24/11/2015
OZQ1921	R003183523	7455-0	12/11/2015
OZQ2220	R003185489	7455-0	11/11/2015
OZQ2237	R003179767	7455-0	08/11/2015
OZQ2278	R003180649	7455-0	12/11/2015
OZQ2357	R003183528	7455-0	12/11/2015
OZQ2422	R003181626	7455-0	10/11/2015
OZQ2501	R003178586	7455-0	11/11/2015
OZQ2662	R003175198	7455-0	08/11/2015
OZQ2662	R003175014	7455-0	08/11/2015
OZQ2853	R003179946	7455-0	07/11/2015
OZQ2927	R003178200	7587-0	08/11/2015
OZQ3055	R003181819	7455-0	11/11/2015
OZQ3310	T045700214	5452-1	25/11/2015
OZQ3343	R003185635	7455-0	11/11/2015
OZQ3415	R003183536	7455-0	12/11/2015
OZQ3662	R003183156	7455-0	11/11/2015
OZQ3704	R003175270	7455-0	08/11/2015
OZQ3811	R003174384	7455-0	07/11/2015
OZQ3927	R003185842	7463-0	12/11/2015
OZQ4066	R003178479	7587-0	11/11/2015
OZQ4246	R003178614	7455-0	11/11/2015
OZQ4288	R003177449	7455-0	09/11/2015
OZQ4555	R003183154	7463-0	11/11/2015
OZQ4693	R003176748	7587-0	10/11/2015
OZQ4693	R003175669	7455-0	10/11/2015
OZQ4762	R003175674	7455-0	10/11/2015
OZQ4909	R003178917	7587-0	11/11/2015
OZQ4951	R003180297	7587-0	10/11/2015
OZQ5274	R003181874	7587-0	11/11/2015
OZQ5425	R003180128	7455-0	10/11/2015
OZQ5783	R003180513	7587-0	08/11/2015
OZQ5970	R003177719	7455-0	10/11/2015
OZQ6066	R003179175	7455-0	12/11/2015
OZQ6180	R003175255	7455-0	08/11/2015
OZQ6330	R003177352	7455-0	10/11/2015
OZQ7242	R003178195	7587-0	08/11/2015
OZQ7313	R003182664	7455-0	12/11/2015
OZQ7473	R003185795	7455-0	10/11/2015
OZQ7718	R003181998	7463-0	12/11/2015
OZQ8149	R003180268	7455-0	10/11/2015
OZQ8217	R003185950	7455-0	12/11/2015
OZQ8395	R003178271	7587-0	10/11/2015
OZQ8949	R003174205	7455-0	07/11/2015
OZQ9172	R003179032	7455-0	12/11/2015
OZQ9496	R003180694	7455-0	12/11/2015
OZQ9531	R003175268	7455-0	08/11/2015
OZQ9531	R003179398	7455-0	12/11/2015
OZQ9564	R003178265	7587-0	10/11/2015
OZQ9732	R003185851	7455-0	12/11/2015
OZQ9933	T036300256	5452-1	25/11/2015
OZR0027	R003181765	7455-0	11/11/2015
OZR0103	R003176246	7455-0	08/11/2015
OZR0450	R003183153	7455-0	11/11/2015
OZR1380	R003175707	7455-0	09/11/2015
OZR1431	R003178927	7587-0	11/11/2015
OZR1445	R003183428	7455-0	10/11/2015
OZR1841	R003181366	7455-0	10/11/2015
OZR1841	R003181498	7455-0	10/11/2015
OZR1841	R003181501	7455-0	10/11/2015
OZR2134	R003185845	7455-0	12/11/2015
OZR3200	R003175273	7455-0	08/11/2015

DIÁRIO OFICIAL DO MUNICÍPIO

PLACA	AIT	INFRACAO	DATA
OZR3396	R003174212	7455-0	07/11/2015
OZR3434	R003177614	7455-0	07/11/2015
OZR3509	R003178847	7587-0	11/11/2015
OZR3968	R003181956	7455-0	12/11/2015
OZR4044	R003180568	7455-0	11/11/2015
OZR4244	R003179574	7455-0	13/11/2015
OZR4340	R003183118	7455-0	10/11/2015
OZR4486	R003177177	7471-0	10/11/2015
OZR5203	R003175157	7455-0	08/11/2015
OZR5224	R003181401	7455-0	10/11/2015
OZR5424	R003180864	7455-0	07/11/2015
OZR5424	R003176749	7587-0	10/11/2015
OZR5481	R003183730	7455-0	11/11/2015
OZR5612	R003174198	7455-0	07/11/2015
OZR5683	T023702763	5452-1	24/11/2015
OZR6023	R003181811	7455-0	11/11/2015
OZR6351	R003186944	7455-0	11/11/2015
OZR6469	T023702758	5452-5	24/11/2015
OZR6469	R003179601	7455-0	13/11/2015
OZR6472	R003177293	7463-0	10/11/2015
OZR6697	R003185857	7455-0	12/11/2015
OZR7033	R003176837	7455-0	10/11/2015
OZR7221	F001290471	6050-3	07/11/2015
OZR7311	R003180397	7455-0	10/11/2015
OZR7373	R003180479	7455-0	08/11/2015
OZR8087	R003174702	7455-0	09/11/2015
OZR8280	R003175202	7455-0	08/11/2015
OZR8287	R003182206	7455-0	11/11/2015
OZR8358	R003181860	7463-0	11/11/2015
OZR8504	R003178303	7587-0	11/11/2015
OZR8642	R003177785	7455-0	10/11/2015
OZR9118	T024501011	7366-2	25/11/2015
OZR9464	R003180352	7455-0	10/11/2015
OZR9525	R003181801	7455-0	11/11/2015
OZR9533	R003176640	7455-0	10/11/2015
OZR9770	R003181605	7455-0	10/11/2015
OZR9962	R003175199	7455-0	08/11/2015
OZS0253	R003174463	7455-0	07/11/2015
OZS0840	R003182333	7455-0	12/11/2015
OZS0917	R003184822	7587-0	12/11/2015
OZS0938	R003180636	7587-0	11/11/2015
OZS1028	R003176738	7587-0	10/11/2015
OZS1028	R003177927	7587-0	10/11/2015
OZS1189	R003179602	7455-0	13/11/2015
OZS1456	R003182797	7455-0	10/11/2015
OZS1521	R003178056	7455-0	08/11/2015
OZS2717	R003175188	7455-0	08/11/2015
OZS2790	R003176235	7455-0	08/11/2015
OZS2980	R003175250	7455-0	08/11/2015
OZS2986	R003181848	7455-0	11/11/2015
OZS3147	R003182032	7455-0	13/11/2015
OZS3476	F001290199	6050-3	07/11/2015
OZS3548	F001290210	6050-3	10/11/2015
OZS3834	R003182240	7455-0	11/11/2015
OZS3940	R003179811	7455-0	07/11/2015
OZS4013	R003175838	7455-0	09/11/2015
OZS4436	R003182659	7455-0	12/11/2015
OZS4517	T017500673	5207-0	25/11/2015
OZS4657	R003178470	7455-0	11/11/2015
OZS4657	R003179476	7455-0	13/11/2015
OZS4666	R003175208	7455-0	08/11/2015
OZS4695	R003180637	7587-0	11/11/2015
OZS4697	R003184005	7455-0	11/11/2015
OZS5142	R003175261	7455-0	08/11/2015
OZS5190	R003176757	7587-0	10/11/2015
OZS5190	R003178269	7587-0	10/11/2015
OZS5751	R003183529	7455-0	12/11/2015
OZS5751	R003185855	7455-0	12/11/2015
OZS5825	R003178860	7587-0	11/11/2015
OZS5927	R003184136	7455-0	12/11/2015
OZS6156	R003180689	7455-0	12/11/2015
OZS6239	R003181132	7455-0	10/11/2015
OZS7083	R003178650	7455-0	11/11/2015
OZS7252	R003186207	7455-0	12/11/2015
OZS7463	R003179589	7455-0	13/11/2015
OZS7808	R003179764	7455-0	08/11/2015
OZS7989	R003181361	7587-0	10/11/2015
OZS7989	R003182058	7587-0	13/11/2015
OZS8076	R003177784	7455-0	10/11/2015
OZS8257	R003179201	7455-0	12/11/2015
OZS8514	R003177780	7455-0	10/11/2015
OZS8835	R003181742	7587-0	11/11/2015
OZS8914	R003177709	7455-0	10/11/2015
OZS8990	T023702723	5380-0	24/11/2015
OZS9024	R003178671	7455-0	11/11/2015
OZS9567	F001290479	6050-3	08/11/2015
OZS9748	R003178695	7455-0	11/11/2015
OZS9804	R003179413	7455-0	12/11/2015
OZT0170	R003177248	7455-0	10/11/2015
OZT0230	T055100055	7366-2	25/11/2015
OZT0337	R003180507	7587-0	08/11/2015
OZT0565	R003175478	7455-0	08/11/2015
OZT0683	T024501014	7366-2	25/11/2015
OZT0742	R003180137	7455-0	10/11/2015
OZT1041	R003184135	7455-0	12/11/2015
OZT1082	R003182787	7455-0	10/11/2015
OZT1369	R003181105	7455-0	10/11/2015
OZT1432	R003179061	7455-0	12/11/2015
OZT1703	R003181952	7455-0	12/11/2015
OZT1813	R003181063	7455-0	08/11/2015
OZT1821	R003178701	7455-0	11/11/2015
OZT1996	R003174036	7455-0	07/11/2015
OZT2257	R003181991	7455-0	12/11/2015
OZT2709	R003184043	7463-0	12/11/2015
OZT3016	R003178193	7587-0	08/11/2015
OZT3272	R003181755	7587-0	11/11/2015
OZT3762	T054500040	5452-1	25/11/2015
OZT3835	R003183114	7455-0	10/11/2015
OZT3874	R003178267	7587-0	10/11/2015
OZT3874	R003178205	7587-0	08/11/2015
OZT4145	R003184010	7455-0	11/11/2015
OZT4161	R003177778	7455-0	10/11/2015
OZT4182	R003174940	7455-0	09/11/2015
OZT4182	R003183120	7455-0	10/11/2015
OZT4527	F001290320	6050-3	10/11/2015
OZT4695	F001290211	5673-2	10/11/2015
OZT4703	R003178561	7455-0	11/11/2015
OZT4714	R003175189	7455-0	08/11/2015
OZT4904	R003178584	7455-0	11/11/2015
OZT4906	T054100197	7366-2	25/11/2015
OZT4908	R003186384	7455-0	11/11/2015
OZT4911	R003177140	7455-0	10/11/2015
OZT5727	R003183112	7455-0	10/11/2015
OZT5926	R003175266	7455-0	08/11/2015
OZT6580	T019402214	5622-2	25/11/2015
OZT6721	R003177635	7455-0	07/11/2015
OZT6910	R003179862	7455-0	07/11/2015
OZT7157	R003181936	7455-0	12/11/2015
OZT7354	R003185954	7455-0	12/11/2015
OZT7433	R003175267	7455-0	08/11/2015
OZT7518	R003179306	7455-0	12/11/2015
OZT7622	R003177630	7455-0	07/11/2015
OZT7622	R003177631	7455-0	07/11/2015
OZT7710	R003179804	7455-0	07/11/2015
OZT7945	R003176248	7455-0	08/11/2015
OZT8136	R003184830	7587-0	12/11/2015
OZT8286	R003174972	7455-0	08/11/2015
OZT8323	R003177349	7463-0	10/11/2015
OZT8397	R003174973	7455-0	08/11/2015
OZT8524	R003186554	7455-0	12/11/2015
OZT8869	R003178581	7455-0	11/11/2015
OZT8888	R003180955	7471-0	07/11/2015
OZT8888	R003176073	7455-0	08/11/2015
OZT8924	R003174025	7455-0	07/11/2015
OZT9002	R003184117	7455-0	12/11/2015
OZT9064	R003176112	7455-0	08/11/2015
OZT9196	R003178218	7587-0	08/11/2015
OZT9861	R003174513	7587-0	09/11/2015
OZT9966	R003179813	7455-0	07/11/2015
OZU0528	R003181622	7455-0	10/11/2015
OZU0620	R003186552	7455-0	12/11/2015
OZU0810	R003184821	7587-0	12/11/2015
OZU0810	R003185512	7587-0	12/11/2015
OZU1106	R003184793	7455-0	11/11/2015
OZU1133	R003180254	7455-0	08/11/2015
OZU1207	R003183117	7455-0	10/11/2015
OZU1275	R003183150	7455-0	11/11/2015
OZU1431	R003184046	7455-0	12/11/2015
OZU1543	F001290488	6050-3	07/11/2015
OZU1809	R003178181	7587-0	08/11/2015
OZU2220	R003178522	7455-0	11/11/2015
OZU2474	R003179817	7455-0	07/11/2015
OZU2609	R003177923	7587-0	10/11/2015
OZU2809	R003180367	7455-0	10/11/2015
OZU3062	R003174020	7455-0	07/11/2015
OZU3128	R003178260	7587-0	10/11/2015
OZU3239	R003179466	7455-0	13/11/2015
OZU3343	R003178196	7587-0	08/11/2015
OZU3507	R003186499	7455-0	11/11/2015
OZU4003	R003176771	7455-0	10/11/2015
OZU4056	R003182795	7455-0	10/11/2015
OZU4782	R003181714	7455-0	08/11/2015
OZU4846	T021001055	5622-2	25/11/2015
OZU4874	R003178214	7587-0	08/11/2015
OZU4912	R003179861	7455-0	07/11/2015
OZU5000	R003178704	7455-0	11/11/2015
OZU5405	R003179073	7455-0	12/11/2015
OZU5652	R003186222	7587-0	12/11/2015
OZU5681	R003178534	7455-0	11/11/2015
OZU5685	R003179113	7455-0	12/11/2015
OZU6378	T041100369	5452-1	25/11/2015
OZU6406	R003180472	7455-0	08/11/2015
OZU6594	R003178655	7455-0	11/11/2015
OZU6723	R003177772	7455-0	10/11/2015
OZU6861	R003179947	7455-0	07/11/2015
OZU6897	R003179122	7455-0	12/11/2015
OZU7000	R003176638	7455-0	10/11/2015
OZU7076	T041600735	5550-0	25/11/2015
OZU7215	R003181356	7455-0	08/11/2015
OZU7266	R003176875	7455-0	09/11/2015
OZU7324	F001290272	6050-3	10/11/2015
OZU7462	R003179768	7455-0	08/11/2015
OZU7574	R003180774	7455-0	07/11/2015
OZU7767	R003176833	7455-0	10/11/2015
OZU8019	R003174207	7455-0	07/11/2015
OZU8070	R003177931	7587-0	10/11/2015
OZU8070	R003178454	7587-0	11/11/2015
OZU8070	R003178853	7587-0	11/11/2015
OZU8200	R003178257	7587-0	10/11/2015
OZU8244	R003185852	7455-0	12/11/2015
OZU8580	R003176103	7455-0	08/11/2015
OZU8684	R003174393	7455-0	07/11/2015
OZU8684	R003177663	7455-0	07/11/2015
OZU9062	R003180521	7455-0	11/11/2015
OZU9173	R003181233	7455-0	08/11/2015
OZU9228	R003174938	7455-0	09/11/2015
OZU9491	R003178262	7587-0	10/11/2015
OZU9491	R003178266	7455-0	10/11/2015
OZU9534	R003182239	7455-0	11/11/2015
OZU9897	R003186763	7455-0	10/11/2015
OZV0114	R003179765	7455-0	08/11/2015
OZV0312	R003185848	7455-0	12/11/2015
OZV0412	R003187422	7455-0	11/11/2015
OZV0730	R003186390	7587-0	12/11/2015
OZV0730	R003180294	7587-0	10/11/2015
OZV0790	R003179518	7455-0	13/11/2015
OZV0828	R003184788	7455-0	11/11/2015
OZV0837	R003181603	7455-0	10/11/2015
OZV0868	R003181531	7455-0	10/11/2015
OZV0984	R003177066	7455-0	09/11/2015
OZV1200	R003177343	7455-0	10/11/2015
OZV1200	R003177238	7455-0	10/11/2015
OZV1340	R003181291	7455-0	08/11/2015
OZV1340	R003181667	7455-0	08/11/2015
OZV1356	F001290397	6050-3	11/11/2015
OZV1782	R003179749	7463-0	08/11/2015
OZV1794	R003180510	7587-0	08/11/2015
OZV1840	R003178503	7587-0	11/11/2015
OZV1907	R003179557	7455-0	13/11/2015
OZV1907	R003185792	7463-0	10/11/2015
OZV1995	R003177718	7455-0	10/11/2015
OZV2146	R003174058	7455-0	07/11/2015
OZV2282	R003177781	7455-0	10/11/2015
OZV2333	R003176773	7455-0	10/11/2015
OZV2411	R003175186	7455-0	08/11/2015
OZV2463	R003181815	7455-0	11/11/2015
OZV2587	R003185428	7455-0	11/11/2015
OZV3138	R003179986	7455-0	07/11/2015
OZV3138	R003177216	7455-0	10/11/2015
OZV3668	R003186391	7587-0	12/11/2015
OZV4459	R003183471	7587-0	12/11/2015
OZV4542	R003181850	7455-0	11/11/2015
OZV4841	F001290324	6050-3	10/11/2015
OZV4942	R003177650	7455-0	07/11/2015
OZV5276	R003177284	7455-0	10/11/2015
OZV5339	R003175547	7455-0	10/11/2015
OZV5713	R003185378	7455-0	11/11/2015
OZV5873	R003174392	7455-0	07/11/2015
OZV5933	F001290360	6050-3	07/11/2015
OZV6200	T030400773	5452-1	25/11/2015
OZV6248	R003174931	7455-0	09/11/2015
OZV6307	R003175158	7455-0	08/11/2015
OZV6323	R003183256	7455-0	12/11/2015
OZV6508	R003175565	7455-0	10/11/2015
OZV6678	R003182135	7455-0	07/11/2015
OZV6709	R003183427	7455-0	10/11/2015
OZV6754	R003177777	7455-0	10/11/2015
OZV6857	R003174079	7455-0	07/11/2015
OZV7654	T021800197	6491-0	23/11/2015
OZV7777	R003178307	7587-0	11/11/2015
OZV7777	R003178308	7587-0	11/11/2015
OZV8095	R003174581	7587-0	09/11/2015
OZV8128	R003178449	7587-0	11/11/2015
OZV8322	R003177623	7455-0	07/11/2015
OZV8449	R003180368	7455-0	10/11/2015
OZV8467	R003186189	7455-0	11/11/2015
OZV8600	R003178711	7455-0	11/11/2015
OZV8609	R003180299	7587-0	10/11/2015
OZV9030	R003175002	7455-0	08/11/2015
OZV9036	R003174056	7455-0	07/11/2015
OZV9134	R003177057	7455-0	09/11/2015
PAD1580	R003186535	7587-0	12/11/2015
PAG4731	R003184049	7463-0	12/11/2015
PAZ5460	R003176988	7455-0	09/11/2015
PCX5572	R003183122	7455-0	10/11/2015
PDI7028	R003181128	7455-0	10/11/2015
PEB3830	R003178228	7587-0	08/11/2015
PEE6201	R003182978	7455-0	12/11/2015
PEK9578	T019402199	5452-1	25/11/2015

PLACA	AIT	INFRACAO	DATA
PEL1412	R003186536	7587-0	12/11/2015
PEM4883	R003178338	7455-0	11/11/2015
PEM4883	R003184050	7463-0	12/11/2015
PEM4883	R003179445	7455-0	13/11/2015
PEM8042	R003179569	7455-0	13/11/2015
PEM9013	R003184002	7455-0	11/11/2015
PEM9013	R003184444	7455-0	12/11/2015
PEN7457	R003183519	7587-0	12/11/2015
PEP3187	R003182863	7455-0	11/11/2015
PEQ6992	F001290300	6050-3	10/11/2015
PET8986	R003178073	7455-0	08/11/2015
PEW3842	R003185804	7455-0	10/11/2015
PEY6719	R003179956	7455-0	07/11/2015
PEZ0008	R003181572	7463-0	07/11/2015
PFB8159	R003174426	7455-0	07/11/2015
PFC4236	R003186569	7455-0	11/11/2015
PFC4936	R003186124	7587-0	12/11/2015
PFD5064	R003183263	7455-0	12/11/2015
PFE1381	T028500560	5568-0	26/11/2015
PFE2327	C022082841	7170-2	10/11/2015
PFJ5102	R003179526	7587-0	13/11/2015
PFK3669	R003174574	7587-0	09/11/2015
PFO3092	R003178867	7587-0	11/11/2015
PFP3365	R003176781	7455-0	10/11/2015
PFQ8396	R003179204	7455-0	12/11/2015
PFY0091	R003174011	7455-0	07/11/2015
PGE9906	R003178375	7587-0	11/11/2015
PGI6302	R003177937	7587-0	10/11/2015
PGL9753	R003181669	7455-0	08/11/2015
PGL9753	R003181270	7455-0	08/11/2015
PGN4564	T049900166	5380-0	25/11/2015
PGO2192	R003183159	7455-0	10/11/2015
PGO3690	T053600158	5550-0	25/11/2015
PGX8960	R003176561	7455-0	10/11/2015
PJA0883	R003174944	7455-0	08/11/2015
PJA1265	F001290353	6050-3	10/11/2015
PJA1304	R003176225	7455-0	08/11/2015
PJA1304	R003178504	7455-0	11/11/2015
PJA1316	R003186266	7455-0	12/11/2015
PJA1574	R003182988	7455-0	12/11/2015
PJA1667	R003181247	7455-0	08/11/2015
PJA1804	R003182671	7455-0	12/11/2015
PJA1976	R003178026	7455-0	08/11/2015
PJA2091	F001290391	6050-3	11/11/2015
PJA2314	R003187148	7455-0	11/11/2015
PJA2609	R003174203	7455-0	07/11/2015
PJA2609	R003183129	7455-0	10/11/2015
PJA2716	R003174357	7455-0	07/11/2015
PJA2971	R003181520	7455-0	10/11/2015
PJA3098	R003176678	7587-0	10/11/2015
PJA3297	R003178238	7587-0	08/11/2015
PJA3297	R003177833	7587-0	10/11/2015
PJA3358	R003174433	7455-0	07/11/2015
PJA3761	R003181656	7455-0	08/11/2015
PJA3761	R003179416	7587-0	13/11/2015
PJA3766	T019104720	5185-1	25/11/2015
PJA4000	R003184903	7455-0	11/11/2015
PJA4054	R003181865	7587-0	11/11/2015
PJA4054	R003181773	7587-0	11/11/2015
PJA4330	R003182987	7455-0	12/11/2015
PJA4587	R003177161	7455-0	10/11/2015
PJA6001	R003177819	7587-0	10/11/2015
PJA6001	R003178861	7587-0	11/11/2015
PJA6100	R003177941	7587-0	10/11/2015
PJA6437	R003183247	7587-0	12/11/2015
PJA6800	R003174356	7455-0	07/11/2015
PJA6995	R003181205	7455-0	08/11/2015
PJA7420	R003183131	7455-0	10/11/2015
PJA7812	R003178316	7455-0	11/11/2015
PJA7942	R003176222	7455-0	08/11/2015
PJA7966	R003175587	7463-0	10/11/2015
PJA8033	R003184779	7455-0	11/11/2015
PJA8211	R003178796	7587-0	11/11/2015
PJA8261	R003174134	7455-0	07/11/2015
PJA8572	R003182678	7463-0	12/11/2015
PJA8597	R003179614	7587-0	08/11/2015
PJA9437	R003187156	7463-0	12/11/2015
PJA9642	R003186896	7587-0	12/11/2015
PJB0363	R003186142	7455-0	11/11/2015
PJB0525	R003185348	7455-0	11/11/2015
PJB0651	R003178693	7455-0	11/11/2015
PJB0663	R003178148	7455-0	08/11/2015
PJB0875	R003176677	7587-0	10/11/2015
PJB0875	R003177832	7587-0	10/11/2015
PJB0938	R003184138	7455-0	12/11/2015
PJB1111	R003177388	7455-0	09/11/2015
PJB1118	R003184786	7455-0	11/11/2015
PJB1582	R003174066	7463-0	07/11/2015
PJB1604	R003177716	7455-0	10/11/2015
PJB1822	R003177792	7463-0	10/11/2015
PJB1891	R003179606	7587-0	08/11/2015
PJB2240	R003177301	7455-0	10/11/2015
PJB2563	R003175977	7587-0	09/11/2015
PJB2563	R003174590	7587-0	09/11/2015
PJB2796	R003179199	7455-0	12/11/2015
PJB2797	R003174445	7455-0	07/11/2015
PJB2974	R003175410	7455-0	08/11/2015
PJB3010	R003178862	7587-0	11/11/2015
PJB3010	R003178384	7587-0	11/11/2015
PJB3053	T025501296	5452-1	26/11/2015
PJB3797	R003180446	7455-0	10/11/2015
PJB3991	R003181859	7455-0	11/11/2015
PJB4302	R003181670	7455-0	08/11/2015
PJB4302	R003181271	7463-0	08/11/2015
PJB4747	R003181862	7455-0	11/11/2015
PJB5026	R003181033	7455-0	08/11/2015
PJB5523	R003180920	7455-0	07/11/2015
PJB5698	R003176679	7587-0	10/11/2015
PJB6145	T049700300	5185-1	25/11/2015
PJB6568	R003176676	7587-0	10/11/2015
PJB6568	R003177831	7587-0	10/11/2015
PJB6818	R003175099	7463-0	08/11/2015
PJB6987	R003175402	7455-0	08/11/2015
PJB7244	R003183134	7455-0	10/11/2015
PJB7611	R003178806	7587-0	11/11/2015
PJB7611	R003178385	7587-0	11/11/2015
PJB8113	R003176227	7455-0	08/11/2015
PJB8137	R003178724	7455-0	11/11/2015
PJB8137	R003185351	7455-0	11/11/2015
PJB8139	R003174030	7455-0	07/11/2015
PJB8398	R003179424	7455-0	13/11/2015
PJB8586	R003181989	7455-0	12/11/2015
PJB8736	R003186092	7587-0	12/11/2015
PJB8745	R003183385	7463-0	10/11/2015
PJB8943	R003180957	7455-0	07/11/2015
PJB9214	T019402213	5622-2	25/11/2015
PJB9221	R003178337	7455-0	11/11/2015
PJB9221	R003179259	7455-0	12/11/2015
PJB9491	R003186894	7455-0	11/11/2015
PJB9581	F001290379	6050-3	11/11/2015
PJB9622	R003178798	7587-0	11/11/2015
PJB9831	R003178627	7455-0	11/11/2015
PJC0505	T049700294	7366-2	25/11/2015
PJC0638	R003174061	7455-0	07/11/2015
PJC0669	R003178816	7587-0	11/11/2015
PJC1304	F001290605	6050-3	11/11/2015
PJC1415	R003181623	7455-0	10/11/2015
PJC1623	R003174437	7455-0	07/11/2015
PJC1792	R003181758	7455-0	11/11/2015
PJC2157	R003180241	7455-0	08/11/2015
PJC2202	R003180921	7455-0	07/11/2015
PJC2329	R003177724	7455-0	10/11/2015
PJC2985	R003176841	7455-0	10/11/2015
PJC3809	R003178231	7587-0	08/11/2015
PJC3834	R003174067	7455-0	07/11/2015
PJC3951	R003179867	7455-0	07/11/2015
PJC4027	R003185347	7455-0	11/11/2015
PJC4047	T030201814	5215-2	25/11/2015
PJC4344	R003181833	7455-0	11/11/2015
PJC4486	R003183434	7455-0	10/11/2015
PJC4553	R003185807	7455-0	10/11/2015
PJC4656	R003179400	7455-0	12/11/2015
PJC4659	R003178755	7463-0	11/11/2015
PJC4659	R003178756	7455-0	11/11/2015
PJC4659	R003185637	7455-0	11/11/2015
PJC5295	R003178809	7587-0	11/11/2015
PJC5598	R003179613	7587-0	08/11/2015
PJC5598	R003177946	7587-0	10/11/2015
PJC6010	R003180523	7587-0	11/11/2015
PJC6629	T036400485	5550-0	26/11/2015
PJC6831	R003181672	7455-0	08/11/2015
PJC7005	R003175415	7455-0	08/11/2015
PJC7270	R003177306	7455-0	10/11/2015
PJC7270	R003177220	7455-0	10/11/2015
PJC7678	R003180524	7587-0	11/11/2015
PJC7828	R003178233	7587-0	08/11/2015
PJC7828	R003178799	7587-0	11/11/2015
PJC7828	R003177942	7587-0	10/11/2015
PJC8274	R003186145	7455-0	12/11/2015
PJC8295	R003183165	7455-0	10/11/2015
PJC8697	F001290322	6050-3	10/11/2015
PJC8937	R003183563	7455-0	12/11/2015
PJC8946	R003181965	7455-0	12/11/2015
PJC9193	R003185930	7455-0	11/11/2015
PJC9510	R003179058	7455-0	12/11/2015
PJC9643	R003179249	7455-0	12/11/2015
PJC9796	R003177533	7455-0	09/11/2015
PJD0015	R003183432	7463-0	11/11/2015
PJD0077	R003183386	7455-0	10/11/2015
PJD0345	R003181979	7463-0	12/11/2015
PJD0666	R003180369	7463-0	10/11/2015
PJD0666	R003180362	7463-0	10/11/2015
PJD0754	R003174068	7455-0	07/11/2015
PJD0754	R003174038	7455-0	07/11/2015
PJD1119	R003186899	7463-0	09/11/2015
PJD1188	R003176151	7455-0	08/11/2015
PJD1188	R003179820	7455-0	07/11/2015
PJD1188	R003185952	7455-0	12/11/2015
PJD1443	R003183241	7587-0	12/11/2015
PJD1443	R003184275	7587-0	12/11/2015
PJD1599	R003178389	7587-0	11/11/2015
PJD1745	R003177619	7455-0	07/11/2015
PJD1818	R003177244	7455-0	10/11/2015
PJD1818	R003185786	7455-0	10/11/2015
PJD1956	R003184913	7455-0	12/11/2015
PJD1979	R003175109	7455-0	08/11/2015
PJD2016	R003183264	7455-0	12/11/2015
PJD2424	R003179057	7455-0	12/11/2015
PJD2598	R003177643	7455-0	07/11/2015
PJD2853	R003177713	7455-0	10/11/2015
PJD2927	R003178463	7455-0	11/11/2015
PJD3098	R003174441	7455-0	07/11/2015
PJD3228	F001290218	6050-3	10/11/2015
PJD3542	R003177712	7455-0	10/11/2015
PJD3732	R003180780	7455-0	07/11/2015
PJD3828	R003175411	7455-0	08/11/2015
PJD4088	R003174014	7455-0	07/11/2015
PJD4442	F001290344	6050-3	10/11/2015
PJD4661	R003175106	7455-0	08/11/2015
PJD4798	R003180595	7455-0	11/11/2015
PJD4798	R003186520	7455-0	11/11/2015
PJD5079	R003182332	7455-0	12/11/2015
PJD5197	C023468313	5991-0	09/11/2015
PJD5525	R003179814	7455-0	07/11/2015
PJD5782	R003181552	7455-0	10/11/2015
PJD5990	R003179607	7587-0	08/11/2015
PJD6047	R003174428	7455-0	07/11/2015
PJD6080	R003176948	7455-0	09/11/2015
PJD6201	R003185800	7455-0	10/11/2015
PJD6308	R003185802	7455-0	10/11/2015
PJD6586	R003184922	7455-0	12/11/2015
PJD7265	R003176597	7455-0	10/11/2015
PJD7671	R003186652	7455-0	12/11/2015
PJD7671	R003187146	7455-0	11/11/2015
PJD7679	R003176542	7455-0	08/11/2015
PJD7714	R003175851	7455-0	09/11/2015
PJD7727	R003176637	7455-0	10/11/2015
PJD8206	R003175759	7455-0	09/11/2015
PJD8608	R003178718	7455-0	11/11/2015
PJD8726	R003175641	7455-0	10/11/2015
PJD8819	R003176787	7455-0	10/11/2015
PJD9097	R003176605	7455-0	10/11/2015
PJD9364	R003179819	7455-0	07/11/2015
PJD9504	R003177788	7455-0	10/11/2015
PJD9731	R003180781	7455-0	07/11/2015
PJD9972	R003179412	7455-0	12/11/2015
PJD9983	R003181108	7455-0	10/11/2015
PJE0209	F001290480	6050-3	10/11/2015
PJE0534	R003181099	7455-0	10/11/2015
PJE0534	R003181791	7455-0	11/11/2015
PJE0534	R003182069	7455-0	13/11/2015
PJE0729	R003174136	7455-0	07/11/2015
PJE0751	R003174027	7455-0	07/11/2015
PJE1073	T047100006	7366-2	26/11/2015
PJE1120	R003175029	7455-0	08/11/2015
PJE1979	R003187160	7455-0	12/11/2015
PJE1989	R003187351	7455-0	12/11/2015
PJE1989	R003180588	7455-0	11/11/2015
PJE2004	R003176665	7587-0	10/11/2015
PJE2004	R003177940	7587-0	10/11/2015
PJE2172	R003186471	7455-0	11/11/2015
PJE2281	R003175214	7455-0	08/11/2015
PJE2709	R003186943	7455-0	11/11/2015
PJE2710	R003180916	7455-0	07/11/2015
PJE3005	R003178109	7455-0	08/11/2015
PJE3075	R003180861	7455-0	07/11/2015
PJE3167	R003175407	7455-0	08/11/2015
PJE3369	R003177254	7455-0	10/11/2015
PJE3401	T029800521	5819-1	25/11/2015
PJE3618	F001290217	6050-3	10/11/2015
PJE4246	R003177943	7587-0	10/11/2015
PJE4335	R003185703	7455-0	12/11/2015
PJE4668	R003177730	7455-0	10/11/2015
PJE4781	R003174771	7455-0	09/11/2015
PJE5050	R003175414	7455-0	08/11/2015
PJE5182	R003181236	7455-0	08/11/2015
PJE5290	R003179869	7455-0	07/11/2015
PJE5290	R003177660	7455-0	07/11/2015
PJE5306	R003185435	7455-0	11/11/2015
PJE5402	T019402212	5550-0	25/11/2015
PJE5445	R003186834	7455-0	12/11/2015
PJE5528	R003181092	7455-0	10/11/2015
PJE5653	R003177729	7455-0	10/11/2015
PJE6143	R003185806	7455-0	10/11/2015
PJE6275	R003186382	7455-0	11/11/2015
PJE6306	R003174107	7455-0	07/11/2015
PJE6418	P002271400	7366-2	20/11/2015
PJE6503	R003174578	7587-0	09/11/2015
PJE6522	R003182673	7455-0	12/11/2015

DIÁRIO OFICIAL DO MUNICÍPIO

PLACA	AIT	INFRACAO	DATA
PJE6731	R003183135	7455-0	11/11/2015
PJE6741	R003174024	7455-0	07/11/2015
PJE6747	R003178237	7587-0	08/11/2015
PJE6747	F001290658	5673-2	12/11/2015
PJE6912	R003174991	7455-0	08/11/2015
PJE6912	R003181893	7455-0	11/11/2015
PJE7050	R003180923	7455-0	07/11/2015
PJE7088	R003183455	7455-0	11/11/2015
PJE7265	T019402198	6122-0	25/11/2015
PJE7399	R003184917	7455-0	12/11/2015
PJE7529	R003186831	7455-0	12/11/2015
PJE7537	R003176230	7455-0	08/11/2015
PJE7971	R003174440	7455-0	07/11/2015
PJE8120	R003179821	7455-0	07/11/2015
PJE9296	R003174442	7455-0	07/11/2015
PJE9404	R003176670	7587-0	10/11/2015
PJE9404	R003177820	7587-0	10/11/2015
PJE9758	R003179866	7455-0	07/11/2015
PJE9876	R003180743	7587-0	08/11/2015
PJE9876	R003174439	7455-0	07/11/2015
PJE9930	R003178812	7587-0	11/11/2015
PJE9930	R003183249	7587-0	12/11/2015
PJF0037	R003180697	7455-0	12/11/2015
PJF0060	R003179078	7455-0	12/11/2015
PJF0099	R003175557	7455-0	10/11/2015
PJF0111	R003182865	7455-0	11/11/2015
PJF0363	R003182204	7455-0	11/11/2015
PJF0483	R003180866	7455-0	07/11/2015
PJF1011	R003186066	7455-0	10/11/2015
PJF1015	R003179140	7455-0	12/11/2015
PJF1015	R003185803	7463-0	10/11/2015
PJF1060	R003176217	7463-0	08/11/2015
PJF1361	R003180421	7455-0	07/11/2015
PJF1475	R003181558	7455-0	09/11/2015
PJF2054	R003178295	7587-0	11/11/2015
PJF2054	R003179528	7587-0	13/11/2015
PJF2164	R003179868	7455-0	07/11/2015
PJF2288	R003180518	7587-0	08/11/2015
PJF2288	R003180519	7455-0	08/11/2015
PJF2641	R003183242	7587-0	12/11/2015
PJF2807	R003174431	7455-0	07/11/2015
PJF3094	R003185812	7455-0	10/11/2015
PJF3108	R003177243	7455-0	10/11/2015
PJF3281	R003179608	7587-0	08/11/2015
PJF3400	R003174063	7455-0	07/11/2015
PJF3589	R003179610	7587-0	08/11/2015
PJF3606	R003178795	7587-0	11/11/2015
PJF3834	F001290473	6050-3	09/11/2015
PJF3846	R003178312	7455-0	11/11/2015
PJF3994	R003175406	7455-0	08/11/2015
PJF4348	R003177711	7455-0	10/11/2015
PJF4969	R003177714	7455-0	10/11/2015
PJF4998	T021001054	5509-0	25/11/2015
PJF5034	R003182986	7455-0	12/11/2015
PJF5196	R003183524	7455-0	12/11/2015
PJF5196	R003180438	7455-0	10/11/2015
PJF5814	T018802451	5452-1	25/11/2015
PJF6139	R003181590	7455-0	07/11/2015
PJF6301	T023702739	5550-0	24/11/2015
PJF6507	R003177664	7455-0	07/11/2015
PJF6543	R003178379	7587-0	11/11/2015
PJF6988	R003175216	7455-0	08/11/2015
PJF7178	R003179269	7455-0	12/11/2015
PJF7813	R003178807	7587-0	11/11/2015
PJF7883	R003175401	7455-0	08/11/2015
PJF7883	R003183145	7455-0	11/11/2015
PJF8104	R003174587	7587-0	09/11/2015
PJF8286	R003180270	7455-0	10/11/2015
PJF8341	R003175212	7455-0	08/11/2015
PJF8387	R003183389	7455-0	10/11/2015
PJF8462	R003178296	7587-0	11/11/2015
PJF8559	R003174434	7455-0	07/11/2015
PJF8590	R003181315	7455-0	08/11/2015
PJF9856	R003176157	7455-0	08/11/2015
PJG0476	R003185342	7455-0	11/11/2015
PJG0488	R003183724	7455-0	11/11/2015
PJG0748	R003176220	7455-0	08/11/2015
PJG0941	R003186835	7455-0	12/11/2015
PJG1353	R003174443	7455-0	07/11/2015
PJG1858	R003174436	7455-0	07/11/2015
PJG2649	R003178235	7587-0	08/11/2015
PJG2649	R003178236	7455-0	08/11/2015
PJG2672	R003178817	7587-0	11/11/2015
PJG3018	R003176155	7455-0	08/11/2015
PJG3021	R003178751	7455-0	11/11/2015
PJG3170	R003179143	7455-0	12/11/2015
PJG3170	R003175588	7455-0	10/11/2015
PJG3360	R003179955	7455-0	07/11/2015
PJG3437	R003175412	7455-0	08/11/2015
PJG3542	R003177790	7455-0	10/11/2015
PJG3638	R003181928	7455-0	12/11/2015
PJG3641	R003185787	7455-0	10/11/2015
PJG3805	R003174432	7455-0	07/11/2015

PLACA	AIT	INFRACAO	DATA
PJG3905	R003174423	7455-0	07/11/2015
PJG4178	R003180448	7455-0	10/11/2015
PJG4602	R003176671	7587-0	10/11/2015
PJG4884	R003176585	7587-0	10/11/2015
PJG5030	R003178689	7455-0	11/11/2015
PJG5030	R003186470	7455-0	11/11/2015
PJG5225	R003180517	7587-0	08/11/2015
PJG5545	R003180255	7455-0	08/11/2015
PJG5712	R003180580	7455-0	11/11/2015
PJG5720	R003179941	7455-0	07/11/2015
PJG5890	R003186284	7455-0	12/11/2015
PJG6194	R003179403	7455-0	12/11/2015
PJG6329	R003180400	7455-0	10/11/2015
PJG6358	F001290355	6050-3	07/11/2015
PJG6629	R003183252	7587-0	12/11/2015
PJG6721	T049800127	7366-2	25/11/2015
PJG6730	T035900266	7366-2	25/11/2015
PJG6918	R003183474	7455-0	12/11/2015
PJG6929	R003180439	7455-0	10/11/2015
PJG7330	R003175721	7455-0	09/11/2015
PJG7460	T010800276	5452-1	25/11/2015
PJG7828	R003180120	7587-0	10/11/2015
PJG8061	R003174351	7455-0	07/11/2015
PJG8259	R003180958	7455-0	07/11/2015
PJG8356	R003178284	7455-0	11/11/2015
PJG8527	R003184911	7455-0	12/11/2015
PJG9372	R003174603	7587-0	09/11/2015
PJG9372	R003174604	7455-0	09/11/2015
PJG9377	R003181314	7455-0	08/11/2015
PJG9924	R003181273	7455-0	08/11/2015
PJG9981	R003177297	7455-0	10/11/2015
PJG9981	R003177298	7455-0	10/11/2015
PJH0127	R003179372	7455-0	12/11/2015
PJH0300	R003185801	7455-0	10/11/2015
PJH0380	R003175593	7455-0	10/11/2015
PJH0472	R003183388	7455-0	10/11/2015
PJH0507	R003175760	7455-0	09/11/2015
PJH1284	R003186473	7455-0	11/11/2015
PJH1839	R003181311	7455-0	08/11/2015
PJH1839	R003181332	7463-0	08/11/2015
PJH2228	T018501479	5452-1	25/11/2015
PJH2580	R003177642	7455-0	07/11/2015
PJH2779	R003186159	7587-0	12/11/2015
PJH2800	R003176124	7455-0	08/11/2015
PJH2800	R003177791	7455-0	10/11/2015
PJH3177	R003186816	7455-0	11/11/2015
PJH3319	R003185928	7455-0	11/11/2015
PJH3439	R003183246	7587-0	12/11/2015
PJH3525	R003181151	7455-0	09/11/2015
PJH3558	T035800313	5720-0	25/11/2015
PJH4010	T030201809	5509-0	23/11/2015
PJH4010	T030201810	5886-0	23/11/2015
PJH4081	R003181912	7455-0	12/11/2015
PJH4141	R003178234	7587-0	08/11/2015
PJH4283	R003177307	7455-0	10/11/2015
PJH4305	R003184784	7463-0	11/11/2015
PJH4312	R003186381	7455-0	11/11/2015
PJH5064	T035900271	5550-0	25/11/2015
PJH5143	R003180266	7455-0	10/11/2015
PJH5215	P002313613	5738-0	14/11/2015
PJH5385	T041100381	5568-0	25/11/2015
PJH5729	R003183132	7455-0	10/11/2015
PJH5789	T039300186	5550-0	25/11/2015
PJH6166	R003181313	7455-0	08/11/2015
PJH6656	R003177828	7587-0	10/11/2015
PJH6753	R003179304	7455-0	12/11/2015
PJH6760	R003185808	7455-0	10/11/2015
PJH6891	R003181521	7455-0	10/11/2015
PJH7001	R003183416	7455-0	10/11/2015
PJH7063	R003180712	7455-0	13/11/2015
PJH7141	R003181770	7455-0	11/11/2015
PJH7141	R003181761	7455-0	11/11/2015
PJH7141	R003186893	7455-0	11/11/2015
PJH7211	R003175098	7463-0	08/11/2015
PJH8122	R003179822	7455-0	07/11/2015
PJH8276	R003179180	7455-0	12/11/2015
PJH8378	R003184914	7455-0	12/11/2015
PJH8445	R003176981	7463-0	09/11/2015
PJH8445	R003180458	7587-0	10/11/2015
PJH8586	R003185659	7455-0	11/11/2015
PJH9031	R003179255	7463-0	12/11/2015
PJH9038	R003183133	7455-0	10/11/2015
PJH9447	T024501013	7366-2	25/11/2015
PJH9661	R003181566	7455-0	07/11/2015
PJH9867	R003183272	7455-0	12/11/2015
PJH9919	R003176636	7455-0	10/11/2015
PJI0279	R003180706	7455-0	12/11/2015
PJI0367	F001290316	6050-3	10/11/2015
PJI0807	R003184121	7587-0	12/11/2015
PJI0885	R003184916	7455-0	12/11/2015
PJI1028	F001290449	6050-3	13/11/2015
PJI1094	R003182989	7455-0	12/11/2015
PJI1428	R003186067	7455-0	10/11/2015

PLACA	AIT	INFRACAO	DATA
PJI2271	R003177542	7455-0	09/11/2015
PJI2984	R003181775	7587-0	11/11/2015
PJI2984	R003181866	7587-0	11/11/2015
PJI3265	R003179448	7455-0	13/11/2015
PJI3305	R003186827	7587-0	12/11/2015
PJI3415	R003181921	7455-0	12/11/2015
PJI3520	R003180282	7455-0	10/11/2015
PJI3552	R003186091	7587-0	12/11/2015
PJI3581	R003175022	7455-0	08/11/2015
PJI3700	R003180922	7455-0	07/11/2015
PJI3999	T019402200	7366-2	25/11/2015
PJI4108	R003183518	7587-0	12/11/2015
PJI4438	R003178800	7587-0	11/11/2015
PJI4438	R003176229	7455-0	08/11/2015
PJI4570	R003178757	7463-0	11/11/2015
PJI4570	R003178725	7463-0	11/11/2015
PJI4570	R003185644	7455-0	11/11/2015
PJI4570	R003187418	7463-0	11/11/2015
PJI4726	R003183562	7455-0	12/11/2015
PJI5330	R003185658	7455-0	11/11/2015
PJI5373	R003178526	7463-0	11/11/2015
PJI5543	R003180480	7455-0	08/11/2015
PJI5614	R003183717	7455-0	11/11/2015
PJI5641	R003176584	7587-0	10/11/2015
PJI5791	F001290248	6050-3	08/11/2015
PJI5802	R003184272	7587-0	12/11/2015
PJI5842	R003178872	7587-0	11/11/2015
PJI5921	R003178319	7455-0	11/11/2015
PJI6146	R003184274	7587-0	12/11/2015
PJI6146	R003183240	7587-0	12/11/2015
PJI6194	R003180322	7455-0	09/11/2015
PJI6225	R003184910	7455-0	12/11/2015
PJI6338	T021001044	5452-1	25/11/2015
PJI6525	R003177725	7455-0	10/11/2015
PJI6556	R003180516	7587-0	08/11/2015
PJI7134	R003182805	7455-0	10/11/2015
PJI7171	R003183387	7455-0	10/11/2015
PJI7304	R003178802	7587-0	11/11/2015
PJI7989	R003185707	7455-0	12/11/2015
PJI8006	F001290362	6050-3	11/11/2015
PJI8014	R003181904	7455-0	12/11/2015
PJI8338	R003179303	7455-0	12/11/2015
PJI8338	R003179315	7463-0	12/11/2015
PJI8338	R003184054	7463-0	12/11/2015
PJI8762	R003187157	7455-0	12/11/2015
PJI8762	R003186705	7463-0	11/11/2015
PJI8803	R003183130	7455-0	10/11/2015
PJI9506	R003178630	7455-0	11/11/2015
PJI9533	R003178871	7587-0	11/11/2015
PJI9533	R003178378	7587-0	11/11/2015
PJI9792	R003179615	7587-0	08/11/2015
PJJ0311	T012500089	7366-2	25/11/2015
PJJ0452	R003177933	7587-0	10/11/2015
PJJ0593	T039600222	6041-2	25/11/2015
PJJ0851	T019104758	5207-0	25/11/2015
PJJ0879	R003181486	7455-0	10/11/2015
PJJ1152	T023702750	5452-5	24/11/2015
PJJ1190	R003175403	7455-0	08/11/2015
PJJ1257	R003179028	7455-0	11/11/2015
PJJ1729	R003175100	7463-0	08/11/2015
PJJ1935	T023000230	5509-0	26/11/2015
PJJ2125	R003184141	7455-0	12/11/2015
PJJ2194	R003180449	7455-0	10/11/2015
PJJ2375	R003178525	7455-0	11/11/2015
PJJ2476	R003174135	7455-0	07/11/2015
PJJ2484	R003180674	7463-0	12/11/2015
PJJ2491	R003181624	7455-0	10/11/2015
PJJ3594	R003179603	7587-0	08/11/2015
PJJ3654	R003186836	7455-0	12/11/2015
PJJ3879	R003175556	7455-0	10/11/2015
PJJ4453	R003186141	7455-0	11/11/2015
PJJ4466	R003182025	7455-0	12/11/2015
PJJ4490	R003179047	7455-0	12/11/2015
PJJ4580	R003180698	7455-0	12/11/2015
PJJ4815	R003181671	7455-0	08/11/2015
PJJ4815	R003181272	7455-0	08/11/2015
PJJ4904	R003180281	7455-0	10/11/2015
PJJ5134	R003180597	7455-0	11/11/2015
PJJ5134	R003186519	7455-0	11/11/2015
PJJ5382	R003184276	7587-0	12/11/2015
PJJ5389	R003178687	7455-0	11/11/2015
PJJ5711	R003185953	7455-0	12/11/2015
PJJ5843	R003179378	7455-0	12/11/2015
PJJ5911	R003184448	7455-0	12/11/2015
PJJ5952	R003181967	7455-0	12/11/2015
PJJ6058	R003175105	7455-0	08/11/2015
PJJ6122	R003179936	7463-0	07/11/2015
PJJ6327	R003175418	7455-0	08/11/2015
PJJ6457	R003181274	7455-0	08/11/2015
PJJ6782	R003186399	7455-0	12/11/2015
PJJ6845	T023300658	5452-1	26/11/2015
PJJ6845	R003182860	7455-0	11/11/2015
PJJ7533	R003178810	7587-0	11/11/2015

PLACA	AIT	INFRACAO	DATA
PJJ7872	R003180610	7587-0	11/11/2015
PJJ8042	R003184915	7455-0	12/11/2015
PJJ8282	T037604081	7366-2	24/11/2015
PJJ8880	R003179611	7587-0	08/11/2015
PJJ9101	R003183128	7455-0	10/11/2015
PJJ9748	R003184909	7455-0	12/11/2015
PJK0072	R003186147	7455-0	12/11/2015
PJK0355	T029900092	7030-1	19/11/2015
PJK0435	R003177825	7587-0	10/11/2015
PJK0519	R003175417	7455-0	08/11/2015
PJK0523	R003176673	7587-0	10/11/2015
PJK0635	T041100365	5568-0	25/11/2015
PJK0652	R003174992	7455-0	08/11/2015
PJK0728	R003178087	7455-0	08/11/2015
PJK0859	R003178665	7455-0	11/11/2015
PJK0957	R003181492	7455-0	10/11/2015
PJK1086	R003179079	7455-0	12/11/2015
PJK1176	R003175107	7455-0	08/11/2015
PJK1212	R003183175	7455-0	10/11/2015
PJK1611	R003180895	7455-0	07/11/2015
PJK1632	R003178811	7587-0	11/11/2015
PJK1722	R003176156	7455-0	08/11/2015
PJK1961	R003186074	7455-0	11/11/2015
PJK1978	R003180063	7455-0	08/11/2015
PJK2284	R003175215	7463-0	08/11/2015
PJK2507	R003176759	7587-0	10/11/2015
PJK2752	R003174435	7455-0	07/11/2015
PJK2917	R003180841	7455-0	07/11/2015
PJK3030	R003182804	7455-0	10/11/2015
PJK3261	R003178873	7587-0	11/11/2015
PJK3862	R003179319	7455-0	12/11/2015
PJK3933	R003181249	7455-0	08/11/2015
PJK4230	R003175101	7455-0	08/11/2015
PJK4646	R003178805	7587-0	11/11/2015
PJK4827	R003184778	7455-0	11/11/2015
PJK4837	R003177464	7455-0	09/11/2015
PJK4837	R003175710	7455-0	09/11/2015
PJK5329	R003179864	7463-0	07/11/2015
PJK5378	R003175409	7455-0	08/11/2015
PJK5441	T023702728	5380-0	24/11/2015
PJK5734	R003185665	7455-0	11/11/2015
PJK5739	R003180092	7455-0	08/11/2015
PJK5747	R003181333	7455-0	08/11/2015
PJK5932	R003175031	7455-0	08/11/2015
PJK6007	R003178585	7455-0	11/11/2015
PJK6431	R003175102	7455-0	08/11/2015
PJK6603	R003178221	7587-0	08/11/2015
PJK6948	F001290334	6050-3	10/11/2015
PJK7074	R003184780	7455-0	11/11/2015
PJK7395	R003179144	7455-0	12/11/2015
PJK7429	R003178294	7587-0	11/11/2015
PJK7458	R003174598	7587-0	09/11/2015
PJK7584	R003177627	7455-0	07/11/2015
PJK7606	T030400770	7366-2	25/11/2015
PJK7800	R003175097	7455-0	08/11/2015
PJK8408	T054500052	5452-1	25/11/2015
PJK8625	R003184283	7587-0	12/11/2015
PJK8625	R003183245	7587-0	12/11/2015
PJK8788	R003177151	7455-0	10/11/2015
PJK9003	F001290409	6050-3	12/11/2015
PJK9312	R003183559	7463-0	12/11/2015
PJL0165	T023702742	5452-7	24/11/2015
PJL0420	R003181750	7455-0	11/11/2015
PJL0424	R003179823	7455-0	07/11/2015
PJL0521	R003175419	7455-0	08/11/2015
PJL0995	T045800401	7366-2	25/11/2015
PJL1283	R003182077	7455-0	13/11/2015
PJL1545	R003179933	7455-0	07/11/2015
PJL2022	R003186095	7587-0	12/11/2015
PJL2231	R003181807	7455-0	11/11/2015
PJL2399	F001290530	6050-3	09/11/2015
PJL2872	T014701088	7366-2	25/11/2015
PJL3342	R003187158	7455-0	12/11/2015
PJL3342	R003187423	7455-0	11/11/2015
PJL3602	R003181818	7455-0	11/11/2015
PJL3932	R003184139	7455-0	12/11/2015
PJL4355	R003176224	7455-0	08/11/2015
PJL4390	T018001140	7366-2	25/11/2015
PJL4477	R003181685	7463-0	08/11/2015
PJL4734	F001290632	5673-2	04/11/2015
PJL4747	R003181934	7455-0	12/11/2015
PJL4852	R003185424	7455-0	11/11/2015
PJL5034	R003174438	7455-0	07/11/2015
PJL5398	R003175405	7455-0	08/11/2015
PJL5623	T019300547	6050-1	25/11/2015
PJL5640	R003179428	7455-0	13/11/2015
PJL6006	R003181609	7455-0	10/11/2015
PJL6006	R003184783	7455-0	11/11/2015
PJL6015	R003181354	7455-0	08/11/2015
PJL6158	R003184918	7455-0	12/11/2015
PJL6344	R003179030	7455-0	12/11/2015
PJL6402	R003176108	7455-0	08/11/2015
PJL6402	R003180350	7455-0	10/11/2015

PLACA	AIT	INFRACAO	DATA
PJL6740	R003175021	7455-0	08/11/2015
PJL6747	R003185350	7455-0	11/11/2015
PJL7020	R003182672	7455-0	12/11/2015
PJL7088	T030400761	5568-0	25/11/2015
PJL7257	R003178546	7455-0	11/11/2015
PJL7387	R003180058	7455-0	08/11/2015
PJL7391	R003181867	7587-0	11/11/2015
PJL7721	R003179184	7455-0	12/11/2015
PJL7756	R003178230	7587-0	08/11/2015
PJL8039	P002302898	5738-0	18/11/2015
PJL8161	R003177608	7455-0	07/11/2015
PJL8659	T021700650	7366-2	25/11/2015
PJL8729	R003179248	7455-0	12/11/2015
PJL8781	R003182329	7455-0	12/11/2015
PJL8903	R003187356	7455-0	12/11/2015
PJL9059	R003182670	7455-0	12/11/2015
PJL9135	R003175030	7455-0	08/11/2015
PJL9388	R003179609	7587-0	08/11/2015
PJM0302	F001290369	6050-3	11/11/2015
PJM0505	R003178803	7587-0	11/11/2015
PJM0606	R003175624	7587-0	10/11/2015
PJM0722	T038800265	5550-0	25/11/2015
PJM1106	R003176786	7455-0	10/11/2015
PJM1417	R003187421	7455-0	11/11/2015
PJM1596	R003177834	7587-0	10/11/2015
PJM1882	R003180363	7455-0	10/11/2015
PJM1951	R003180676	7455-0	12/11/2015
PJM2001	R003179395	7455-0	12/11/2015
PJM2027	R003175539	7455-0	10/11/2015
PJM2130	R003180640	7455-0	11/11/2015
PJM2362	R003186570	7455-0	11/11/2015
PJM2516	R003182866	7455-0	11/11/2015
PJM2662	R003174968	7455-0	08/11/2015
PJM3068	R003175213	7455-0	08/11/2015
PJM3494	R003181861	7455-0	11/11/2015
PJM3494	R003187419	7455-0	11/11/2015
PJM3759	R003184912	7463-0	12/11/2015
PJM3924	T023702741	5452-7	24/11/2015
PJM3999	R003180576	7455-0	11/11/2015
PJM4107	F001290541	6050-3	11/11/2015
PJM4107	R003184053	7455-0	12/11/2015
PJM4768	T018501470	5550-0	25/11/2015
PJM5002	R003178580	7455-0	11/11/2015
PJM5079	R003179604	7587-0	08/11/2015
PJM5185	R003183162	7455-0	10/11/2015
PJM5677	R003175555	7455-0	10/11/2015
PJM5799	R003179863	7455-0	07/11/2015
PJM5837	R003186704	7455-0	11/11/2015
PJM6358	R003177302	7455-0	10/11/2015
PJM6518	R003174424	7455-0	07/11/2015
PJM7179	R003177296	7455-0	10/11/2015
PJM7474	R003182862	7455-0	11/11/2015
PJM7572	R003175108	7455-0	08/11/2015
PJM7671	R003185355	7455-0	11/11/2015
PJM7711	R003183560	7463-0	12/11/2015
PJM8327	R003180887	7455-0	07/11/2015
PJM8478	R003186472	7455-0	11/11/2015
PJM8484	R003183244	7587-0	12/11/2015
PJM8651	R003186401	7455-0	12/11/2015
PJM8668	R003177295	7463-0	10/11/2015
PJM8668	R003184058	7455-0	12/11/2015
PJM8671	R003180782	7455-0	07/11/2015
PJM8691	R003181262	7455-0	08/11/2015
PJM8718	R003182136	7455-0	07/11/2015
PJM8934	R003177789	7455-0	10/11/2015
PJM9173	R003181358	7455-0	08/11/2015
PJM9189	R003177945	7587-0	10/11/2015
PJM9223	R003177291	7455-0	10/11/2015
PJM9268	R003175408	7455-0	08/11/2015
PJM9517	R003178285	7455-0	11/11/2015
PJM9757	R003181834	7455-0	11/11/2015
PJM9757	R003180267	7455-0	10/11/2015
PJM9797	F001290208	6050-3	10/11/2015
PJM9815	R003179002	7455-0	11/11/2015
PJM9938	R003178664	7455-0	11/11/2015
PJN0001	R003180892	7471-0	07/11/2015
PJN0001	R003174062	7463-0	07/11/2015
PJN0001	R003180828	7455-0	07/11/2015
PJN0001	R003179815	7455-0	07/11/2015
PJN0025	R003185657	7455-0	11/11/2015
PJN0054	T019300546	5452-1	25/11/2015
PJN0317	R003177822	7587-0	10/11/2015
PJN0318	R003183250	7587-0	12/11/2015
PJN0423	R003178784	7455-0	11/11/2015
PJN0454	T019104749	5550-0	25/11/2015
PJN0477	R003174765	7455-0	09/11/2015
PJN0622	R003178785	7455-0	11/11/2015
PJN0705	R003179371	7455-0	12/11/2015
PJN1000	R003181266	7463-0	08/11/2015
PJN1195	R003186400	7455-0	12/11/2015
PJN1216	R003177821	7587-0	10/11/2015
PJN1359	R003175644	7455-0	10/11/2015
PJN1657	R003177375	7455-0	10/11/2015

PLACA	AIT	INFRACAO	DATA
PJN2080	R003179388	7455-0	12/11/2015
PJN2279	R003179605	7587-0	08/11/2015
PJN2523	R003175570	7455-0	10/11/2015
PJN2907	R003182864	7455-0	11/11/2015
PJN3381	R003179322	7463-0	12/11/2015
PJN3634	T013800223	5550-0	25/11/2015
PJN3707	R003180563	7455-0	11/11/2015
PJN3885	R003178286	7455-0	11/11/2015
PJN4045	R003183161	7455-0	10/11/2015
PJN4143	R003178804	7587-0	11/11/2015
PJN4166	R003174774	7455-0	09/11/2015
PJN4319	R003180240	7455-0	08/11/2015
PJN4834	R003177174	7455-0	10/11/2015
PJN4834	R003177245	7455-0	10/11/2015
PJN4887	R003174606	7587-0	09/11/2015
PJN4898	R003175594	7455-0	10/11/2015
PJN4898	R003178589	7455-0	11/11/2015
PJN5456	R003176970	7455-0	09/11/2015
PJN5798	R003180596	7455-0	11/11/2015
PJN5861	R003185440	7455-0	11/11/2015
PJN5942	F001290219	6050-3	10/11/2015
PJN5963	F001290388	6050-3	11/11/2015
PJN6096	R003183237	7587-0	12/11/2015
PJN6363	T024501002	7366-2	25/11/2015
PJN6619	R003181331	7455-0	08/11/2015
PJN6632	R003177292	7455-0	10/11/2015
PJN6666	R003186469	7455-0	11/11/2015
PJN7667	R003181565	7455-0	07/11/2015
PJN7673	R003185706	7455-0	12/11/2015
PJN7835	R003178588	7455-0	11/11/2015
PJN7855	R003181939	7455-0	12/11/2015
PJN8112	R003175970	7587-0	09/11/2015
PJN8112	R003174593	7587-0	09/11/2015
PJN8149	R003179003	7455-0	11/11/2015
PJN8458	R003177827	7587-0	10/11/2015
PJN8458	R003176667	7587-0	10/11/2015
PJN8544	R003179231	7455-0	12/11/2015
PJN8625	R003184140	7455-0	12/11/2015
PJN8661	R003179196	7455-0	12/11/2015
PJN9056	T045800399	5720-0	25/11/2015
PJN9410	R003186957	7455-0	12/11/2015
PJN9747	T036900537	5592-0	25/11/2015
PJN9999	R003180136	7455-0	10/11/2015
PJO0275	R003177369	7455-0	10/11/2015
PJO0321	R003176672	7587-0	10/11/2015
PJO0336	R003182867	7455-0	11/11/2015
PJO0486	R003178818	7587-0	11/11/2015
PJO0599	R003186089	7587-0	12/11/2015
PJO0653	R003182861	7455-0	11/11/2015
PJO0805	R003175535	7455-0	10/11/2015
PJO0861	R003179318	7455-0	12/11/2015
PJO0904	R003175416	7455-0	08/11/2015
PJO1127	R003180779	7455-0	07/11/2015
PJO1305	R003178545	7455-0	11/11/2015
PJO1393	R003185813	7455-0	10/11/2015
PJO1509	R003175586	7455-0	10/11/2015
PJO1523	R003187347	7455-0	11/11/2015
PJO1581	R003187448	7455-0	10/11/2015
PJO1721	R003186073	7455-0	11/11/2015
PJO2008	R003174430	7455-0	07/11/2015
PJO2463	R003181980	7463-0	12/11/2015
PJO2609	R003186093	7587-0	12/11/2015
PJO2872	R003179059	7455-0	12/11/2015
PJO3010	R003186094	7587-0	12/11/2015
PJO3262	R003177368	7455-0	10/11/2015
PJO3609	R003178339	7455-0	11/11/2015
PJO3788	R003175110	7455-0	08/11/2015
PJO4023	R003178808	7587-0	11/11/2015
PJO4210	R003184273	7587-0	12/11/2015
PJO4310	R003178797	7587-0	11/11/2015
PJO4423	R003177131	7455-0	10/11/2015
PJO4896	R003174132	7455-0	07/11/2015
PJO4977	R003171627	7455-0	03/11/2015
PJO4977	R003172892	7463-0	03/11/2015
PJO5030	R003187155	7455-0	12/11/2015
PJO5314	T035800317	5720-0	25/11/2015
PJO5337	R003185349	7455-0	11/11/2015
PJO5338	R003182669	7455-0	12/11/2015
PJO6577	R003175554	7455-0	10/11/2015
PJO6913	R003183251	7587-0	12/11/2015
PJO7264	R003185704	7455-0	12/11/2015
PJO7307	R003178075	7455-0	08/11/2015
PJO7364	R003177830	7587-0	10/11/2015
PJO7527	R003185805	7455-0	10/11/2015
PJO7636	R003179818	7455-0	07/11/2015
PJO7682	R003176109	7455-0	08/11/2015
PJO7866	R003178388	7587-0	11/11/2015
PJO7967	R003182098	7587-0	08/11/2015
PJO8446	R003183551	7455-0	12/11/2015
PJO8621	R003173995	7455-0	07/11/2015
PJO8739	R003180515	7587-0	08/11/2015
PJO8934	R003177160	7455-0	10/11/2015
PJO9259	R003179185	7455-0	12/11/2015

DIÁRIO OFICIAL DO MUNICÍPIO

PLACA	AIT	INFRACAO	DATA
PJO9497	R003180064	7455-0	08/11/2015
PJO9833	R003182859	7455-0	11/11/2015
PJP0338	T049900167	5380-0	25/11/2015
PJP0710	R003181716	7455-0	08/11/2015
PJP0778	R003177391	7455-0	09/11/2015
PJP1700	R003177527	7455-0	09/11/2015
PJP1790	R003175217	7455-0	08/11/2015
PJP2262	R003177823	7587-0	10/11/2015
PJP2395	T012900575	7366-2	25/11/2015
PJP3171	R003177154	7455-0	10/11/2015
PJP4106	R003177150	7463-0	10/11/2015
PJP4635	R003175103	7455-0	08/11/2015
PJP6158	R003174429	7455-0	07/11/2015
PJP6281	R003178313	7455-0	11/11/2015
PJP6455	T029800522	5550-0	25/11/2015
PJP6864	T041700558	7366-2	25/11/2015
PJP8678	R003186684	7455-0	10/11/2015
PJP8790	R003180337	7455-0	09/11/2015
PJP8852	R003184904	7455-0	11/11/2015
PJQ0606	R003178220	7587-0	08/11/2015
PJQ1200	R003178478	7455-0	11/11/2015
PJS9270	R003175576	7455-0	10/11/2015
PMG7706	R003178910	7587-0	11/11/2015
PPA0633	R003182912	7587-0	12/11/2015
PPA1116	R003177257	7455-0	10/11/2015
PPH5533	R003179339	7455-0	12/11/2015
PUA0403	R003185370	7455-0	11/11/2015
PUA0412	R003179883	7455-0	07/11/2015
PUC1248	F001290299	5673-2	09/11/2015
PUD0951	T018600757	5550-0	26/11/2015
PUD1165	R003178119	7455-0	08/11/2015
PUD1165	R003185655	7455-0	11/11/2015
PUG0272	R003174321	7455-0	07/11/2015
PUG0357	T037604135	7366-2	25/11/2015
PUK8033	R003174444	7455-0	07/11/2015
PUM6282	R003182528	7455-0	11/11/2015
PUP7687	F001290434	6050-3	12/11/2015
PUP9606	R003182176	7455-0	10/11/2015
PUQ9953	R003178989	7587-0	11/11/2015
PUR1097	R003180630	7587-0	11/11/2015
PUT4855	T028700134	7366-2	26/11/2015
PUV6702	R003180623	7587-0	11/11/2015
PUW4354	R003180770	7455-0	07/11/2015
PUW4369	R003174873	7455-0	09/11/2015
PUX7176	T039600211	7366-2	25/11/2015
PUX7220	R003175320	7455-0	08/11/2015
PUX7852	R003178094	7455-0	08/11/2015
PUX8830	F001290440	6050-3	12/11/2015
PUY0526	R003174509	7587-0	09/11/2015
PUY0526	R003178877	7587-0	11/11/2015
PUY3527	R003179721	7587-0	08/11/2015
PUY5563	R003180433	7463-0	07/11/2015
PUZ3381	P002271398	7366-2	20/11/2015
PUZ4373	R003176627	7455-0	10/11/2015
PUZ5723	R003186648	7455-0	12/11/2015
PVA6092	R003184022	7455-0	11/11/2015
PVA6184	R003177500	7455-0	09/11/2015
PVA7269	R003178531	7455-0	11/11/2015
PVA7286	R003185485	7455-0	11/11/2015
PVA9892	R003174520	7587-0	09/11/2015
PVB1367	R003178776	7455-0	11/11/2015
PVC3722	T037700275	5452-1	25/11/2015
PVC3722	T023300657	5452-1	25/11/2015
PVC3722	R003182026	7455-0	12/11/2015

PLACA	AIT	INFRACAO	DATA
PVC6064	R003179839	7455-0	07/11/2015
PVC6095	R003175461	7455-0	08/11/2015
PVD5025	R003180279	7455-0	10/11/2015
PVD9364	R003175312	7455-0	08/11/2015
PVE5576	R003176730	7587-0	10/11/2015
PVE8555	R003178493	7587-0	11/11/2015
PVE8555	R003178484	7587-0	11/11/2015
PVE8555	R003175529	7587-0	10/11/2015
PVG2782	R003178489	7587-0	11/11/2015
PVG3124	T023702767	5568-0	25/11/2015
PVG6085	R003182052	7587-0	13/11/2015
PVG8988	R003175067	7455-0	08/11/2015
PVH6537	R003184255	7455-0	12/11/2015
PVH6537	R003179350	7455-0	12/11/2015
PVH7828	R003176173	7455-0	08/11/2015
PVI0359	R003174330	7455-0	07/11/2015
PVI2521	R003175604	7455-0	10/11/2015
PVI5367	R003183465	7587-0	12/11/2015
PVI5367	R003183466	7587-0	12/11/2015
PVI5373	R003178496	7587-0	11/11/2015
PVK5258	R003179290	7455-0	12/11/2015
PVL7528	R003179912	7587-0	09/11/2015
PVN3089	R003182522	7455-0	11/11/2015
PVN3113	R003182477	7455-0	10/11/2015
PVO7856	R003176117	7455-0	08/11/2015
PVO7872	R003178743	7455-0	11/11/2015
PVO7872	R003185376	7463-0	11/11/2015
PVO7872	R003185652	7455-0	11/11/2015
PVO9097	R003180559	7587-0	11/11/2015
PVO9194	R003175530	7587-0	10/11/2015
PVO9258	R003175528	7587-0	10/11/2015
PVO9258	R003179420	7587-0	13/11/2015
PVP0362	R003178486	7587-0	11/11/2015
PVP0656	R003178494	7587-0	11/11/2015
PVP0656	R003178485	7587-0	11/11/2015
PVS1254	R003179176	7455-0	12/11/2015
PVS3961	R003176594	7455-0	10/11/2015
PVS8164	R003182212	7455-0	11/11/2015
PVS8303	R003175066	7463-0	08/11/2015
PVT6011	R003175311	7455-0	08/11/2015
PVU8198	R003184023	7455-0	11/11/2015
PVV6542	R003179351	7455-0	12/11/2015
PVV9340	R003183464	7587-0	12/11/2015
PVW1688	R003178487	7587-0	11/11/2015
PVW1688	R003178488	7587-0	11/11/2015
PVW1688	R003178497	7587-0	11/11/2015
PVW1688	R003178498	7587-0	11/11/2015
PVW1688	R003183467	7587-0	12/11/2015
PVW1688	R003183468	7587-0	12/11/2015
PVX3676	R003185999	7455-0	12/11/2015
PVX8775	R003178091	7455-0	08/11/2015
PVY0961	R003177435	7455-0	09/11/2015
PVY1543	R003184256	7455-0	12/11/2015
PVY3376	R003179051	7455-0	12/11/2015
PVZ1388	R003181738	7455-0	11/11/2015
PVZ2276	R003185944	7587-0	12/11/2015
PVZ5402	R003181845	7455-0	11/11/2015
PVZ6872	R003179352	7455-0	12/11/2015
PVZ7682	R003181694	7455-0	08/11/2015
PWA7107	T019402252	7366-2	25/11/2015
PWA7107	R003178490	7587-0	11/11/2015
PWB3306	R003180129	7455-0	10/11/2015
PWB4439	R003175609	7455-0	10/11/2015
PWB6297	R003179976	7455-0	07/11/2015

PLACA	AIT	INFRACAO	DATA
PWC0632	R003175314	7455-0	08/11/2015
PWC3294	R003175316	7455-0	08/11/2015
PWC3530	R003185422	7455-0	11/11/2015
PWC4059	R003183469	7587-0	12/11/2015
PWC4735	R003178092	7455-0	08/11/2015
PWC5762	R003182523	7455-0	11/11/2015
PWD5291	R003179311	7455-0	12/11/2015
PWE7416	T032100089	5550-0	26/11/2015
PWF0821	R003179718	7587-0	08/11/2015
PWF0977	R003178777	7455-0	11/11/2015
PWF1028	R003179727	7587-0	08/11/2015
PWF3513	R003174332	7455-0	07/11/2015
PWF4055	R003175315	7455-0	08/11/2015
PWF7588	R003180365	7455-0	10/11/2015
PWG0252	R003181897	7455-0	11/11/2015
PWG0910	R003178997	7587-0	11/11/2015
PWG9772	R003178469	7463-0	11/11/2015
PWG9772	R003175682	7455-0	10/11/2015
PWG9772	R003179408	7455-0	12/11/2015
PWH3074	R003178663	7455-0	11/11/2015
PWI6319	R003174456	7455-0	07/11/2015
PWI6319	R003176817	7455-0	10/11/2015
PWI6319	T023702732	5541-3	24/11/2015
PWI8364	R003183548	7455-0	12/11/2015
PWJ9715	R003179798	7455-0	07/11/2015
PWJ9727	R003178830	7587-0	11/11/2015
PWK5977	R003185826	7455-0	12/11/2015
PWK5981	R003182469	7455-0	10/11/2015
PWL4973	T035700287	5541-2	25/11/2015
PWL9914	R003179726	7587-0	08/11/2015
PWM0569	R003175708	7455-0	09/11/2015
PWM3394	R003182151	7455-0	07/11/2015
PWM5745	R003179885	7455-0	07/11/2015
PWO0544	R003174333	7455-0	07/11/2015
PWO4187	R003180205	7455-0	08/11/2015
PWP4065	T036900536	5550-0	25/11/2015
PWP4165	R003184797	7455-0	11/11/2015
PWQ2440	R003174522	7587-0	09/11/2015
PWR4651	R003183868	7455-0	12/11/2015
PWR5309	R003178009	7587-0	10/11/2015
PWR5390	R003180431	7455-0	07/11/2015
PWR5568	R003180353	7455-0	10/11/2015
PWV0552	R003187364	7455-0	11/11/2015
PWW9700	T015301190	6041-2	25/11/2015
QBA7170	F001290401	6050-3	11/11/2015
QFA2829	R003179022	7455-0	11/11/2015
QFG0165	R003176581	7587-0	10/11/2015
QGC7007	R003176867	7455-0	09/11/2015
QHP1165	R003180856	7463-0	07/11/2015
QKA6022	R003178311	7455-0	11/11/2015
QKN7853	R003174982	7455-0	08/11/2015
QKO0091	R003183765	7455-0	12/11/2015
QKO3631	R003175163	7455-0	08/11/2015
QKO8456	R003181977	7463-0	12/11/2015
QKR9080	R003178391	7587-0	11/11/2015
QKR9080	R003178900	7587-0	11/11/2015
QKS1449	R003178758	7455-0	11/11/2015
QKS1449	R003185642	7455-0	11/11/2015
QKS3037	R003182016	7455-0	12/11/2015
QKS3037	R003181924	7455-0	12/11/2015
QKT7660	R003181138	7455-0	10/11/2015

FABRIZZIO MULLER MARTINEZ

Superintendente Executivo

SALVADOR PREFEITURA
PRIMEIRA CAPITAL DO BRASIL

DIÁRIO OFICIAL DO MUNICÍPIO
Criado pelo art. 82 da Lei nº 3.601, de 18 de fevereiro de 1986

Órgãos responsáveis
Gabinete do Prefeito
Assessoria Geral de Comunicação

Rua Chile, nº 21 - Salvador - BA - Brasil
CEP: 40.020-000 - Tel.: 3202-6261/6262
www.salvador.ba.gov.br

Prefeito de Salvador
Antonio Carlos Peixoto de Magalhães Neto

Chefe de Gabinete do Prefeito
João Roma Neto

Subchefe de Gabinete do Prefeito
Luiz Antonio Galvão

Assesor Geral de Comunicação
Roberto Messias

Gestor de Tecnologia
Ricardo Seixas

Gestor de Editoração
Elvis Laurenço

Ouvidoria Geral do Município - Para registrar reclamações, denúncias, sugestões ou elogios, acesse: www.ouvidoria.salvador.ba.gov.br ou ligue para (71) 3202-5909, de segunda a sexta-feira, das 8 às 17 horas, exceto feriados.

Disque Salvador - Para solicitar serviços ou informação, acesse: www.disquesalvador.ba.gov.br ou ligue 156, atendimento 24h.

Diário Oficial do Município - Edições Anteriores, acesse: www.dom.salvador.ba.gov.br ou solicite através do e-mail: diario.oficial@salvador.ba.gov.br, de segunda a sexta-feira, das 8 às 18 horas, exceto feriados.