SALVADOR • BAHIA • TERÇA-FEIRA,
28 DE JULHO DE 2015
ANO XXVIII | Nº 6.387

DIÁRIO OFICIAL DO MUNICÍPIO

PREFEITURA MUNICIPAL DO SALVADOR

AGECOM

Eliminados 300 focos dos mosquitos

Quase 100 toneladas de lixo recolhido das ruas e mais de 300 focos dos mosquitos Aedes aegypti e Albopictus eliminados. Esse é o resultado dos dois primeiros dias de mutirão de limpeza realizado pela Prefeitura em seis bairros da cidade com o objetivo de combater os transmissores da dengue, zika e chikungunya. O faxinaço contou com a participação de 135 profissionais que visitaram 650 imóveis nas 30 ruas em que atuaram. Nos próximos dias a mobilização terá sequência nos bairros da Boca do Rio, Pituaçu, Stiep, Costa Azul, Imbuí e Bonfim. O objetivo é atingir, até o final do ano, a marca de um milhão de logradouros visitados.

ESCOLAS GANHAM 30 MIL NOVOS EQUIPAMENTOS

Programa Combinado vai renovar o mobiliário da rede municipal de ensino

A Prefeitura fez ontem a entrega simbólica de 30 mil novos equipamentos escolares dentro do Programa Combinado. A cerimônia aconteceu na Praça Municipal e chamou a atenção dos transeuntes pelo colorido, com balões, mesas, cadeiras e carteiras escolares, além de professores e 311 alunos da educação infantil e do ensino fundamental. Os equipamentos fazem parte da primeira etapa do programa de renovação do mobiliário das escolas municipais, com investimento de R$ 8 milhões, beneficiando estudantes da Educação Infantil, Ensino Fundamental I e II e da Educação de Jovens e Adultos (EJA). O prefeito ACM Neto disse que a intenção é de que todas as escolas da rede recebam equipamentos novos para que as crianças tenham mais segurança e conforto. Pág. 3

AGECOM

Alunos da rede municipal participaram da cerimônia na Praça Municipal. Na primeira etapa 40% do mobiliário será renovado

DIÁRIO OFICIAL DO MUNICÍPIO

SEMOP ATUA NA MANUTENÇÃO E AMPLIAÇÃO DA REDE DE ILUMINAÇÃO

As concessionárias cuidam da geração, transmissão e redistribuição de energia

FOTOS: EVILÂNIA SENA

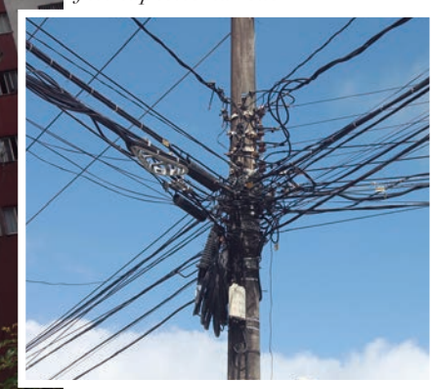

A Semop troca lâmpadas queimadas e apela para a Coelba no sentido de evitar a disposição desordenada de fios expostos na rede

Dentre os serviços prestados pela Prefeitura, as atribuições referentes à conservação e aumento do sistema de iluminação pública são alguns dos temas que mais confundem a população no que se refere à cobrança por melhorias junto aos órgãos responsáveis pela rede. Ligar para a Coelba quando algum poste da rua apresentava a lâmpada danificada era prática comum para o comerciante Júlio Barbosa. "Sempre achei que era atribuição deles, já que o fornecimento de energia vinha de lá e é uma conta que eu pago todo mês. Mas, sempre que ligava vinha a confusão em relação ao problema que eu queria resolver. E era sempre um problema, porque eu queria solucionar o caso e eles não podiam ajudar", explica.

Para evitar confusões quanto às atribuições da Prefeitura e das concessionárias de energia elétrica, o diretor de iluminação pública da Secretaria Municipal de Ordem Pública (Semop), Bruno Barral, explica que cabe à gestão municipal a execução dos serviços de manutenção e também da ampliação do parque de iluminação da cidade, enquanto que as concessionárias cuidam especificamente da geração, transmissão e redistribuição de energia, sem descartar a possibilidade de que Coelba e Município realizem atividades em conjunto para sanar determinados entraves no sistema.

Segundo Barral, a confusão ocorre principalmente devido à falta de esclarecimento em relação ao tema e, por conta disso, consumidores cobram da Prefeitura atribuições que dizem respeito a empresas cujo alcance ultrapassa a esfera municipal. "Nossa função é, essencialmente, cuidar da manutenção, conservação e ampliação do sistema dentro da cidade de Salvador. Trabalhamos do braço da luminária para fora, executando serviços como troca de lâmpadas, substituição de relé fotoelétrico, troca de cinta metálica, além de substituição de postes de concreto, fibra de vidro e metal, entre outros serviços", informa. Atualmente, o parque de iluminação de Salvador conta com 170 mil pontos de luz.

POLUIÇÃO VISUAL

Uma prática recorrente na relação entre o Município e a Coelba, por exemplo, se dá em relação ao relocamento de postes de energia em regiões onde ocorrem obras da Prefeitura. Em muitos destes casos, é solicitado à empresa que realize o remanejamento da unidade, mediante pagamento de determinada quantia em dinheiro por parte do poder público. "Um evento recente ocorreu nas obras de requalificação do mercado de Itapuã, quando pedimos à concessionária que transferisse um poste para o lado oposto da rua, o que foi realizado a contento, entretanto os fios de diversas empresas de telefonia permaneceram expostos em via pública. Reclamamos da Coelba e nos foi informado que essa atribuição pertencia às telefônicas, o que é um absurdo, pois a concessionária cobra para instalar essa fiação em seus postes", pontua Barral.

Um grande entrave entre município e concessionária se dá em relação à poluição visual gerada pela disposição desordenada de fios expostos na rede da cidade. "Esse é um apelo constante que faço à Coelba, para que evite esse excesso de fiação exposta, que acaba tornando feio o céu de nossa cidade. Isso acaba mexendo também com a estrutura dos postes de iluminação, muitas vezes forçando a estrutura para baixo, trazendo riscos de acidentes à população. É necessário mais cuidado com esse patrimônio visual também", diz.

SALVADOR PREFEITURA
PRIMEIRA CAPITAL DO BRASIL

DIÁRIO OFICIAL DO MUNICÍPIO
Criado pelo art. 82 da Lei nº 3.601, de 18 de fevereiro de 1986

Órgãos responsáveis
Gabinete do Prefeito
Assessoria Geral de Comunicação

Rua Chile, nº 21 - Salvador - BA - Brasil
CEP: 40.020-000 - Tel.: 2201-6261/ 3176-1422
www.salvador.ba.gov.br

Prefeito de Salvador
Antonio Carlos Peixoto de Magalhães Neto

Chefe de Gabinete do Prefeito
João Roma Neto

Assessor Geral de Comunicação
Roberto Messias

Editor
Luiz Augusto dos Santos

Ouvidoria Geral do Município - Para registrar reclamações, denúncias, sugestões ou elogios, acesse: www.ouvidoria.salvador.ba.gov.br ou ligue para (71) 2203-5008 / 5009 Fax: (71) 2203-5050, de segunda a sexta-feira, das 8 às 17 horas, exceto feriados

Disque Salvador - Para solicitar serviços ou informação, acesse: www.disquesalvador.ba.gov.br ou ligue 156, de segunda a sexta-feira, das 8 às 18 horas, exceto feriados.

Diário Oficial do Município - Edições Anteriores, solicite através do e-mail: diario.oficial@salvador.ba.gov.br, de segunda a sexta-feira, das 8 às 18 horas, exceto feriados.

PREFEITURA ENTREGA 30 MIL NOVOS EQUIPAMENTOS ESCOLARES

Renovação da infraestrutura física da rede de ensino conta com R$ 8 milhões

A Praça Municipal, no Centro, amanheceu diferente nesta segunda-feira, com balões, mesas, cadeiras e carteiras escolares, além de professores e 311 alunos da educação infantil e ensino fundamental da rede municipal de ensino animados pela cantora compositora e pesquisadora do folclore infantil brasileiro Nairzinho. O clima festivo fez parte da cerimônia simbólica de entrega de 30 mil novos equipamentos escolares, dentro do Programa Combinado. A ação contou com as presenças do prefeito ACM Neto, do secretário municipal da Educação (Smed), Guilherme Bellintani, autoridades e a população.

Os novos equipamentos entregues ontem fazem parte da primeira etapa do programa de renovação do mobiliário das escolas municipais, com investimento de R$ 8 milhões, e atendem aos estudantes da Educação Infantil, Ensino Fundamental I e II e da Educação de Jovens e Adultos (EJA). Dentre os itens entregues estão cadeiras escolares com prancheta acoplada, ventiladores de parede, bebedouros elétricos, liquidificadores e fogões industriais, freezers horizontais e refrigeradores. Somente nesta primeira etapa, estão sendo renovados 40% do mobiliário da rede municipal de ensino.

"A intenção é de que todas as escolas da rede tenham equipamentos novos para que as crianças tenham mais segurança e conforto no aprendizado, assim como estamos iniciando a climatização das salas de aula com 20% delas contando com ar condicionado e todas as demais pelo menos com dois ventiladores por sala, atendendo a uma antiga reivindicação de professores e alunos", informou o prefeito ACM Neto. Ele ainda ressaltou que, até o fim deste ano, a Prefeitura chegará a mais de 26% do orçamento do município aplicado em educação, superando o mínimo exigido pela Lei de Responsabilidade Fiscal, que é de 25%.

EDUCAÇÃO INFANTIL

Já na próxima semana, será anunciado o plano de ampliação da Educação Infantil, que dobrará o número de vagas para crianças de 0 a 5 anos na rede municipal até 2016. "Em 80 anos, foram criadas apenas 20 mil vagas e vamos conseguir, em dois anos, dobrar esse número para 40 mil. A gente sabe que essa ação é fundamental, sobretudo para as famílias mais pobres, onde muitas mães e pais não podem nem trabalhar por não ter onde deixar os filhos. Esse esforço que estamos fazendo tanto é na direção de ampliar o número de vagas, como também de dar qualidade e boas condições de aprendizado na rede que já existe hoje", completou ACM Neto.

Para Guilherme Bellintani, a aquisição dos novos equipamentos vai além de proporcionar mais conforto à comunidade escolar. "A precariedade dos equipamentos utilizados nas escolas era um problema histórico na rede. Essa renovação, somada a outras mudanças que estamos promovendo, não melhora apenas a cara da escola, traz de volta a autoestima dos alunos e profissionais que atuam em nossas unidades, algo que realmente estava escondido. Nós queremos resgatar o orgulho de pertencer à rede municipal", destacou. Ainda de acordo com o secretário da Smed, em dois meses de atuação do Programa Combinado, já houve um acréscimo de 27% no volume de ações de melhoria do ensino municipal.

Para a diretora Maria Catarina Pereira, do Centro Municipal de Educação Infantil João Paulo I, localizado no bairro de Valéria, a renovação do mobiliário vai ajudar e muito no processo de ensino e aprendizado dos alunos da unidade, uma das beneficiadas pela ação. "Quando a criança chegar à escola vai se sentir mais motivada, com espaço adequado para sentar e desenvolver atividades. Lá mesmo na unidade estávamos precisando disso, já que o CMEI será ampliado. O mobiliário novo vai deixar a escola mais bonita, alegre e agradável para a escola e os alunos."

AGECOM

Por intermédio do Programa Combinado, a Prefeitura vai investir R$ 8 milhões para dotar as escolas com novos equipamentos

DIÁRIO OFICIAL DO MUNICÍPIO

CASTELO BRANCO BENEFICIADO COM EXPRESSO DA CIDADANIA

Terceira edição do projeto da Semps levou atividades gratuitas aos moradores do bairro

A manhã do último domingo foi de muitas atrações culturais, esporte, lazer e serviços sociais gratuitos na nova praça da 2ª Etapa de Castelo Branco. As atividades foram realizadas dentro do Expresso da Cidadania, projeto que é uma iniciativa da Secretaria de Promoção Social, Esporte e Combate à Pobreza (Semps), em parceria com o Shopping Piedade e a Prefeitura-Bairro de Cajazeiras.

Durante a terceira edição do projeto, serviços como o Bolsa Família Móvel, Ajuris Móvel, orientação nutricional e diversas atividades esportivas foram oferecidos à comunidade. Em parceria com a Secretaria Municipal da Saúde (SMS), através do Distrito Sanitário de Pau da Lima, também foram oferecidos serviços odontológicos, oftalmológicos, vacinação contra o vírus Influenza e testes rápidos de HIV.

Para o morador Jorge Rumenal Bahia, 59 anos, foi uma experiência nova e satisfatória. "Moro aqui há mais de 40 anos e é a primeira vez que vejo tantos serviços sendo oferecidos ao povo e de graça. Antes essa praça estava entregue aos usuários de drogas, agora está uma beleza", comemorou o morador.

A comunidade participou ativamente do evento através da utilização dos serviços e de apresentações culturais, a exemplo de um desfile de moda, apresentação de hip hop de um grupo local e do grupo Valsa Aliança, também do bairro.

A comunidade participou das apresentações culturais e também utilizou os serviços disponíveis, como Bolsa Família

SUCOM DEMOLE TRÊS CONSTRUÇÕES IRREGULARES EM CAJAZEIRAS

Imóvel onde funciona a agência dos Correios da Pituba foi embargado

Três construções irregulares foram demolidas durantes as 120 vistorias realizadas por agentes da Secretaria Municipal de Urbanismo (Sucom), em operação realizada no final de semana, em vários pontos de Cajazeiras. As ações para fazer o ordenamento no bairro são respaldadas no Código de Obras do Município (Lei 3.903/88), que prevê que construções iniciadas sem licença, em áreas de domínio público ou que ofereçam iminente risco de desabamento, poderão ser demolidas pela Prefeitura.

Foram demolidos uma estrutura, um muro e um lava jato localizados na Rua Coronel Azevedo, em Cajazeiras II. Na Rua Álvaro França Rocha, em Cajazeira IV, foram retiradas ainda demarcações de terrenos onde seriam edificadas estruturas não licenciadas.

Na operação, foram também emitidos 31 autos de infração e 30 notificações, além da interdição de dois estabelecimentos comerciais por irregularidades. Os agentes apreenderam ainda oito cavaletes que estavam obstruindo a via pública, seis faixas e 12 banners não licenciados.

As faixas e banners foram apreendidos para combater a poluição visual, com base no Decreto 12.642/00, que prevê que a colocação de quaisquer anúncio ou engenho publicitário, ainda que em áreas de domínio privado, fica sujeito à liberação, pela Sucom, do alvará de autorização e pagamento das respectivas taxas.

CORREIOS DA PITUBA

Os Correios da Pituba, localizado na Avenida Paulo VI, foi embargado ontem por fiscais da Sucom. A ação aconteceu após engenheiros do órgão detectarem, durante uma vistoria, que o imóvel onde o órgão funciona não possui condições de habitação e segurança exigidas pela legislação municipal.

A Sucom também notificou o estabelecimento, dando um prazo de 30 dias para recuperação estrutural do edifício. De acordo com o setor de fiscalização do órgão, caso a reforma não seja realizada no prazo estabelecido pela secretaria, o local deverá ser interditado.

OPERAÇÃO

As ações de ordenamento urbano em Salvador vêm sendo realizadas pela Sucom com reforço de pessoal em localidades com grande número de reclamações e altos índices de irregularidades, como Estrada do Curralinho, Avenida Bonocô, Boca do Rio, Narandiba e Doron, dentre outros. "A intenção é garantir que o maior número de bairros esteja ordenado, com um aspecto visual menos poluído, construções regulares em locais adequados e sem risco para a população e atividades comerciais em conformidade com a legislação", afirma o secretário Silvio Pinheiro.

SUMÁRIO

EXECUTIVO 6
LEIS 6
DECRETOS FINANCEIROS 10
DECRETOS SIMPLES 12
GABINETE DO PREFEITO - GABP 13
SUPERINTENDÊNCIA DE POLÍTICAS PARA AS MULHERES - SPM 13
SECRETARIA MUNICIPAL DA FAZENDA - SEFAZ 13
CONSELHO MUNICIPAL DE TRIBUTOS - CMT 13
SECRETARIA MUNICIPAL DE GESTÃO - SEMGE 14
INSTITUTO DE PREVIDÊNCIA DO SALVADOR - PREVIS 14
SECRETARIA MUNICIPAL DO DESENVOLVIMENTO, TRABALHO E EMPREGO - SEDES 14
SECRETARIA MUNICIPAL DA SAÚDE - SMS 15
SECRETARIA MUNICIPAL DE PROMOÇÃO SOCIAL, ESPORTE E COMBATE À POBREZA - SEMPS 15
FUNDAÇÃO CIDADE MÃE - FCM 16
SECRETARIA MUNICIPAL DE URBANISMO - SUCOM 16
SECRETARIA MUNICIPAL DE MOBILIDADE - SEMOB 18
SUPERINTENDÊNCIA DO TRÂNSITO DO SALVADOR - TRANSALVADOR 18
JUNTA ADMINISTRATIVA DE RECURSOS DE INFRAÇÕES - JARI 19
SECRETARIA MUNICIPAL DE ORDEM PÚBLICA - SEMOP 22
SUPERINTENDÊNCIA DE SEGURANÇA URBANA E PREVENÇÃO A VIOLÊNCIA - SUSPREV 22
SECRETARIA MUNICIPAL DA INFRAESTRUTURA, HABITAÇÃO E DEFESA CIVIL - SINDEC 22
SUPERINTENDÊNCIA DE CONSERVAÇÃO E OBRAS PÚBLICAS DO SALVADOR - SUCOP 22

LICITAÇÕES 23
CASA CIVIL 23
PROCURADORIA GERAL DO MUNICÍPIO - PGMS 23
SECRETARIA MUNICIPAL DA FAZENDA - SEFAZ 23
SECRETARIA MUNICIPAL DE GESTÃO - SEMGE 24
SECRETARIA MUNICIPAL DA EDUCAÇÃO - SMED 24
SECRETARIA MUNICIPAL DA SAÚDE - SMS 25
SECRETARIA MUNICIPAL DE ORDEM PÚBLICA - SEMOP 25
SUPERINTENDÊNCIA DE SEGURANÇA URBANA E PREVENÇÃO A VIOLÊNCIA - SUSPREV 25
SECRETARIA MUNICIPAL DA INFRAESTRUTURA, HABITAÇÃO E DEFESA CIVIL - SINDEC 26
SUPERINTENDÊNCIA DE CONSERVAÇÃO E OBRAS PÚBLICAS DO SALVADOR - SUCOP 26

CONTRATOS 26
CASA CIVIL 26
SECRETARIA MUNICIPAL DE GESTÃO - SEMGE 26
SECRETARIA MUNICIPAL DE CULTURA E TURISMO - SECULT 28
EMPRESA SALVADOR TURISMO - SALTUR 28
SECRETARIA MUNICIPAL DO DESENVOLVIMENTO, TRABALHO E EMPREGO - SEDES 29
SECRETARIA MUNICIPAL DA SAÚDE - SMS 29
SECRETARIA MUNICIPAL DE URBANISMO - SUCOM 31
SECRETARIA MUNICIPAL DE MOBILIDADE - SEMOB 32
SECRETARIA MUNICIPAL DE MANUTENÇÃO DA CIDADE - SEMAN 33
SECRETARIA MUNICIPAL DA INFRAESTRUTURA, HABITAÇÃO E DEFESA CIVIL - SINDEC 33
SUPERINTENDÊNCIA DE CONSERVAÇÃO E OBRAS PÚBLICAS DO SALVADOR - SUCOP 33
SECRETARIA MUNICIPAL DA REPARAÇÃO - SEMUR 33

EDITAIS 34
SECRETARIA MUNICIPAL DE GESTÃO - SEMGE 34
SECRETARIA MUNICIPAL DE MOBILIDADE - SEMOB 35
SUPERINTENDÊNCIA DO TRÂNSITO DO SALVADOR - TRANSALVADOR 35

DIVERSOS - PUBLICAÇÃO FEITA NOS TERMOS DA LEI Nº 3.675/86 80

SALVADOR
PREFEITURA
PRIMEIRA CAPITAL DO BRASIL

DIÁRIO OFICIAL DO MUNICÍPIO
Criado pelo art. 82 da Lei nº 3.601, de 18 de fevereiro de 1986

Órgãos responsáveis
Gabinete do Prefeito
Assessoria Geral de Comunicação

Rua Chile, nº 21 - Salvador - BA - Brasil
CEP: 40.020-000 - Tel.: 3202-6261/ 3176-1422
www.salvador.ba.gov.br

Prefeito de Salvador
Antonio Carlos Peixoto de Magalhães Neto

Chefe de Gabinete do Prefeito
João Roma Neto

Subchefe de Gabinete do Prefeito
Luiz Antonio Galvão

Gestor de Tecnologia
Ricardo Seixas

Gestor de Editoração
Admilton Ferreira

Ouvidoria Geral do Município - Para registrar reclamações, denúncias, sugestões ou elogios, acesse: www.ouvidoria.salvador.ba.gov.br ou ligue para (71) 2203-5008 / 5009 Fax: (71) 2203-5050, de segunda a sexta-feira, das 8 às 17 horas, exceto feriados

Disque Salvador - Para solicitar serviços ou informação, acesse: www.disquesalvador.ba.gov.br ou ligue 156, de segunda a sexta-feira, das 8 às 18 horas, exceto feriados.

Diário Oficial do Município - Edições Anteriores, solicite através do e-mail: diario.oficial@salvador.ba.gov.br, de segunda a sexta-feira, das 8 às 18 horas, exceto feriados.

DIÁRIO OFICIAL DO MUNICÍPIO

EXECUTIVO

LEIS

LEI Nº 8.801 /2015

Considera de Utilidade Pública Municipal a Associação de Transportador Escolar e Turismo de Salvador e Região Metropolitana.

O PREFEITO MUNICIPAL DO SALVADOR, CAPITAL DO ESTADO DA BAHIA,

Faço saber que a Câmara Municipal decreta e eu sanciono a seguinte Lei:

Art. 1º Fica considerada de Utilidade Pública Municipal a Associação de Transportador Escolar e Turismo de Salvador e Região Metropolitana - ATEST, com sede e foro nesta Capital.

Art. 2º Esta Lei entra em vigor na data de sua publicação.

GABINETE DO PREFEITO MUNICIPAL DO SALVADOR, em 27 de julho de 2015.

ANTONIO CARLOS PEIXOTO DE MAGALHÃES NETO
Prefeito

JOÃO INÁCIO RIBEIRO ROMA NETO
Chefe do Gabinete do Prefeito

ALEXANDRE TOCCHETTO PAUPÉRIO
Secretário Municipal de Gestão

PAULO GANEM SOUTO
Secretário Municipal da Fazenda

LEI Nº 8.802/2015

Renova o reconhecimento de Utilidade Pública Municipal da Ação Social Arquidiocesana - ASA.

O PREFEITO MUNICIPAL DO SALVADOR, CAPITAL DO ESTADO DA BAHIA,

Faço saber que a Câmara Municipal decreta e eu sanciono a seguinte Lei:

Art. 1º Fica renovado o reconhecimento de Utilidade Pública Municipal da Ação Social Arquidiocesana - ASA, conforme disposto na Lei nº 5.391/1998, alterada pela Lei nº 6.246/2002.

Art. 2º Esta Lei entra em vigor na data de sua publicação.

GABINETE DO PREFEITO MUNICIPAL DO SALVADOR, em 27 de julho de 2015.

ANTONIO CARLOS PEIXOTO DE MAGALHÃES NETO
Prefeito

JOÃO INÁCIO RIBEIRO ROMA NETO
Chefe do Gabinete do Prefeito

ALEXANDRE TOCCHETTO PAUPERIO
Secretário Municipal de Gestão

PAULO GANEM SOUTO
Secretário Municipal da Fazenda

LEI Nº 8.803/2015

Renova o reconhecimento de Utilidade Pública Municipal do Monte Tabor Centro Ítalo-Brasileiro de Promoção Sanitária.

O PREFEITO MUNICIPAL DO SALVADOR, CAPITAL DO ESTADO DA BAHIA,

Faço saber que a Câmara Municipal decreta e eu sanciono a seguinte Lei:

Art. 1º Fica renovado o reconhecimento de Utilidade Pública Municipal do Monte Tabor Centro - Ítalo-Brasileiro de Promoção Sanitária, conforme disposto na Lei nº 5.391/1998, alterada pela Lei nº 6.246/2002.

Art. 2º Esta Lei entra em vigor na data de sua publicação.

GABINETE DO PREFEITO MUNICIPAL DO SALVADOR, em 27 de julho de 2015.

ANTONIO CARLOS PEIXOTO DE MAGALHÃES NETO
Prefeito

JOÃO INÁCIO RIBEIRO ROMA NETO
Chefe do Gabinete do Prefeito

ALEXANDRE TOCCHETTO PAUPERIO
Secretário Municipal de Gestão

PAULO GANEM SOUTO
Secretário Municipal da Fazenda

LEI Nº 8.804/2015

Renova o reconhecimento de Utilidade Pública Municipal do Instituto de Organização Neurológica da Bahia (ION).

O PREFEITO MUNICIPAL DO SALVADOR, CAPITAL DO ESTADO DA BAHIA,

Faço saber que a Câmara Municipal decreta e eu sanciono a seguinte Lei:

Art. 1º Fica renovado o reconhecimento de Utilidade Pública Municipal do Instituto de Organização Neurológica da Bahia - ION, conforme disposto na Lei nº 5.391/1998, alterada pela Lei nº 6.246/2002.

Art. 2º Esta Lei entra em vigor na data de sua publicação.

GABINETE DO PREFEITO MUNICIPAL DO SALVADOR, em 27 de julho de 2015.

ANTONIO CARLOS PEIXOTO DE MAGALHÃES NETO
Prefeito

JOÃO INÁCIO RIBEIRO ROMA NETO
Chefe do Gabinete do Prefeito

ALEXANDRE TOCCHETTO PAUPERIO
Secretário Municipal de Gestão

PAULO GANEM SOUTO
Secretário Municipal da Fazenda

LEI Nº 8.805/2015

Renova o reconhecimento de Utilidade Pública Municipal do Grupo Renascer.

O PREFEITO MUNICIPAL DO SALVADOR, CAPITAL DO ESTADO DA BAHIA,

Faço saber que a Câmara Municipal decreta e eu sanciono a seguinte Lei:

Art. 1º Fica renovado o reconhecimento de Utilidade Pública Municipal do Grupo Renascer, conforme disposto na Lei nº 5.391/1998, alterada pela Lei nº 6.246/2002.

Art. 2º Esta Lei entra em vigor na data de sua publicação.

GABINETE DO PREFEITO MUNICIPAL DO SALVADOR, em 27 de julho de 2015.

ANTONIO CARLOS PEIXOTO DE MAGALHÃES NETO
Prefeito

JOÃO INÁCIO RIBEIRO ROMA NETO
Chefe do Gabinete do Prefeito

ALEXANDRE TOCCHETTO PAUPERIO
Secretário Municipal de Gestão

PAULO GANEM SOUTO
Secretário Municipal da Fazenda

LEI Nº 8.806/2015

Considera de Utilidade Pública Municipal a Associação Cultural Esperança.

O PREFEITO MUNICIPAL DO SALVADOR, CAPITAL DO ESTADO DA BAHIA,

Faço saber que a Câmara Municipal decreta e eu sanciono a seguinte Lei:

Art. 1º Fica considerada de Utilidade Pública Municipal a Associação Cultural Esperança - Ballet Esperança, com sede e foro nesta Capital.

Art. 2º Esta Lei entra em vigor na data de sua publicação.

GABINETE DO PREFEITO MUNICIPAL DO SALVADOR, em 27 de julho de 2015.

ANTONIO CARLOS PEIXOTO DE MAGALHÃES NETO
Prefeito

JOÃO INÁCIO RIBEIRO ROMA NETO
Chefe do Gabinete do Prefeito

ALEXANDRE TOCCHETTO PAUPÉRIO
Secretário Municipal de Gestão

PAULO GANEM SOUTO
Secretário Municipal da Fazenda

LEI Nº 8.807/2015

Renova o reconhecimento de Utilidade Pública Municipal da Associação Recreativa Cultural e Beneficente e Carnavalesca As Kengas - As Exclusiva.

O PREFEITO MUNICIPAL DO SALVADOR, CAPITAL DO ESTADO DA BAHIA,

Faço saber que a Câmara Municipal decreta e eu sanciono a seguinte Lei:

Art. 1º Fica renovado o reconhecimento de Utilidade Pública Municipal da Associação Recreativa Cultural e Beneficente e Carnavalesca As Kengas - As Exclusiva, conforme disposto na Lei nº 5.391/1998, alterada pela Lei nº 6.246/2002.

Art. 2º Esta Lei entra em vigor na data de sua publicação.

GABINETE DO PREFEITO MUNICIPAL DO SALVADOR, em 27 de julho de 2015.

ANTONIO CARLOS PEIXOTO DE MAGALHÃES NETO
Prefeito

JOÃO INÁCIO RIBEIRO ROMA NETO
Chefe do Gabinete do Prefeito

ALEXANDRE TOCCHETTO PAUPERIO
Secretário Municipal de Gestão

PAULO GANEM SOUTO
Secretário Municipal da Fazenda

LEI Nº 8.808/2015

Renova o reconhecimento de Utilidade Pública Municipal da Associação dos Moradores do Nordeste de Amaralina.

O PREFEITO MUNICIPAL DO SALVADOR, CAPITAL DO ESTADO DA BAHIA,

Faço saber que a Câmara Municipal decreta e eu sanciono a seguinte Lei:

Art. 1º Fica renovado o reconhecimento de Utilidade Pública Municipal da Associação dos Moradores do Nordeste de Amaralina, conforme disposto na Lei nº 5.391/1998, alterada pela Lei nº 6.246/2002.

Art. 2º Esta Lei entra em vigor na data de sua publicação.

GABINETE DO PREFEITO MUNICIPAL DO SALVADOR, em 27 de julho de 2015.

ANTONIO CARLOS PEIXOTO DE MAGALHÃES NETO
Prefeito

JOÃO INÁCIO RIBEIRO ROMA NETO
Chefe do Gabinete do Prefeito

ALEXANDRE TOCCHETTO PAUPERIO
Secretário Municipal de Gestão

PAULO GANEM SOUTO
Secretário Municipal da Fazenda

LEI Nº 8.809/2015

Renova o reconhecimento de Utilidade Pública Municipal da Liga Bahiana contra o Câncer.

O PREFEITO MUNICIPAL DO SALVADOR, CAPITAL DO ESTADO DA BAHIA,

Faço saber que a Câmara Municipal decreta e eu sanciono a seguinte Lei:

Art. 1º Fica renovado o reconhecimento de Utilidade Pública Municipal da Liga Bahiana contra o Câncer, conforme disposto na Lei nº 5.391/1998, alterada pela Lei nº 6.246/2002.

Art. 2º Esta Lei entra em vigor na data de sua publicação.

GABINETE DO PREFEITO MUNICIPAL DO SALVADOR, em 27 de julho de 2015.

ANTONIO CARLOS PEIXOTO DE MAGALHÃES NETO
Prefeito

JOÃO INÁCIO RIBEIRO ROMA NETO
Chefe do Gabinete do Prefeito

ALEXANDRE TOCCHETTO PAUPERIO
Secretário Municipal de Gestão

PAULO GANEM SOUTO
Secretário Municipal da Fazenda

LEI Nº 8.810/2015

Renova o reconhecimento de Utilidade Pública Municipal da Associação Sócio-Cultural e de Capoeira Bloco Carnavalesco Afro Mangangá.

O PREFEITO MUNICIPAL DO SALVADOR, CAPITAL DO ESTADO DA BAHIA,

Faço saber que a Câmara Municipal decreta e eu sanciono a seguinte Lei:

Art. 1º Fica renovado o reconhecimento de Utilidade Pública Municipal da Associação Sócio-Cultural e de Capoeira Bloco Carnavalesco Afro Mangangá, conforme disposto na Lei nº 5.391/1998, alterada pela Lei nº 6.246/2002.

Art. 2º Esta Lei entra em vigor na data de sua publicação.

GABINETE DO PREFEITO MUNICIPAL DO SALVADOR, em 27 de julho de 2015.

ANTONIO CARLOS PEIXOTO DE MAGALHÃES NETO
Prefeito

JOÃO INÁCIO RIBEIRO ROMA NETO
Chefe do Gabinete do Prefeito

ALEXANDRE TOCCHETTO PAUPERIO
Secretário Municipal de Gestão

PAULO GANEM SOUTO
Secretário Municipal da Fazenda

LEI Nº 8.811/2015

Considera de Utilidade Pública Municipal a Associação de Fomento da Otorrinolaringologia da Bahia - FOB.

O PREFEITO MUNICIPAL DO SALVADOR, CAPITAL DO ESTADO DA BAHIA,

Faço saber que a Câmara Municipal decreta e eu sanciono a seguinte Lei:

Art. 1º Fica considerada de Utilidade Pública Municipal a Associação de Fomento da Otorrinolaringologia da Bahia - FOB, com sede e foro nesta Capital.

Art. 2º Esta Lei entra em vigor na data de sua publicação.

GABINETE DO PREFEITO MUNICIPAL DO SALVADOR, em 27 de julho de 2015.

ANTONIO CARLOS PEIXOTO DE MAGALHÃES NETO
Prefeito

JOÃO INÁCIO RIBEIRO ROMA NETO
Chefe do Gabinete do Prefeito

ALEXANDRE TOCCHETTO PAUPÉRIO
Secretário Municipal de Gestão

PAULO GANEM SOUTO
Secretário Municipal da Fazenda

LEI Nº 8.812/2015

Renova o Reconhecimento de Utilidade Pública Municipal da Ação da Cidadania Contra Fome, a Miséria e Pela Vida - Comitê Salvador.

O PREFEITO MUNICIPAL DO SALVADOR, CAPITAL DO ESTADO DA BAHIA,

Faço saber que a Câmara Municipal decreta e eu sanciono a seguinte Lei:

Art. 1º Fica renovado o Reconhecimento de Utilidade Pública Municipal da Ação da Cidadania Contra Fome, a Miséria e pela Vida - Comitê Salvador, conforme disposto na Lei nº 5.391/1998, alterada pela Lei nº 6.246/2002.

Art. 2º Esta Lei entra em vigor na data de sua publicação.

GABINETE DO PREFEITO MUNICIPAL DO SALVADOR, em 27 de julho de 2015.

ANTONIO CARLOS PEIXOTO DE MAGALHÃES NETO
Prefeito

JOÃO INÁCIO RIBEIRO ROMA NETO
Chefe do Gabinete do Prefeito

ALEXANDRE TOCCHETTO PAUPERIO
Secretário Municipal de Gestão

PAULO GANEM SOUTO
Secretário Municipal da Fazenda

LEI Nº 8.813/2015

Renova o reconhecimento de Utilidade Pública Municipal da Associação Artística e Cultural Diáspora - Diáspora Art Center.

O PREFEITO MUNICIPAL DO SALVADOR, CAPITAL DO ESTADO DA BAHIA,

Faço saber que a Câmara Municipal decreta e eu sanciono a seguinte Lei:

Art. 1º Fica renovado o reconhecimento de Utilidade Pública Municipal da Associação Artística e Cultural Diáspora - Diáspora Art Center, conforme disposto na Lei nº 5.391/1998, alterada pela Lei nº 6.246/2002.

Art. 2º Esta Lei entra em vigor na data de sua publicação.

GABINETE DO PREFEITO MUNICIPAL DO SALVADOR, em 27 de julho de 2015.

ANTONIO CARLOS PEIXOTO DE MAGALHÃES NETO
Prefeito

JOÃO INÁCIO RIBEIRO ROMA NETO
Chefe do Gabinete do Prefeito

ALEXANDRE TOCCHETTO PAUPERIO
Secretário Municipal de Gestão

PAULO GANEM SOUTO
Secretário Municipal da Fazenda

LEI Nº 8.814/2015

Considera de Utilidade Pública Municipal a Fundação Visconde de Cairu.

O PREFEITO MUNICIPAL DO SALVADOR, CAPITAL DO ESTADO DA BAHIA,

Faço saber que a Câmara Municipal decreta e eu sanciono a seguinte Lei:

Art. 1º Fica considerada de Utilidade Pública Municipal a Fundação Visconde de Cairu, com sede e foro nesta Capital.

Art. 2º Esta Lei entra em vigor na data de sua publicação.

GABINETE DO PREFEITO MUNICIPAL DO SALVADOR, em 27 de julho de 2015.

ANTONIO CARLOS PEIXOTO DE MAGALHÃES NETO
Prefeito

JOÃO INÁCIO RIBEIRO ROMA NETO
Chefe do Gabinete do Prefeito

ALEXANDRE TOCCHETTO PAUPÉRIO
Secretário Municipal de Gestão

PAULO GANEM SOUTO
Secretário Municipal da Fazenda

LEI Nº 8.815/2015

Renova o reconhecimento de Utilidade Pública Municipal da Associação de Pacientes Transplantados da Bahia (ATX-BA).

O PREFEITO MUNICIPAL DO SALVADOR, CAPITAL DO ESTADO DA BAHIA,

Faço saber que a Câmara Municipal decreta e eu sanciono a seguinte Lei:

Art. 1º Fica renovado o reconhecimento de Utilidade Pública Municipal da Associação de Pacientes Transplantados da Bahia (ATX-BA), conforme disposto na Lei nº 5.391/1998, alterada pela Lei nº 6.246/2002.

Art. 2º Esta Lei entra em vigor na data de sua publicação.

GABINETE DO PREFEITO MUNICIPAL DO SALVADOR, em 27 de julho de 2015.

ANTONIO CARLOS PEIXOTO DE MAGALHÃES NETO
Prefeito

JOÃO INÁCIO RIBEIRO ROMA NETO
Chefe do Gabinete do Prefeito

ALEXANDRE TOCCHETTO PAUPERIO
Secretário Municipal de Gestão

PAULO GANEM SOUTO
Secretário Municipal da Fazenda

LEI Nº 8.816/2015

Renova o reconhecimento de Utilidade Pública Municipal da Associação Comunitária da Boa Viagem - Lar Xila, com sede e foro nesta Capital.

O PREFEITO MUNICIPAL DO SALVADOR, CAPITAL DO ESTADO DA BAHIA,

Faço saber que a Câmara Municipal decreta e eu sanciono a seguinte Lei:

Art. 1º Fica renovado o reconhecimento de Utilidade Pública Municipal da Associação Comunitária da Boa Viagem - Lar Xila, com sede e foro nesta Capital, conforme disposto na Lei nº 5.391/1998, alterada pela Lei nº 6.246/2002.

Art. 2º Esta Lei entra em vigor na data de sua publicação.

GABINETE DO PREFEITO MUNICIPAL DO SALVADOR, em 27 de julho de 2015.

ANTONIO CARLOS PEIXOTO DE MAGALHÃES NETO
Prefeito

JOÃO INÁCIO RIBEIRO ROMA NETO
Chefe do Gabinete do Prefeito

ALEXANDRE TOCCHETTO PAUPERIO
Secretário Municipal de Gestão

PAULO GANEM SOUTO
Secretário Municipal da Fazenda

LEI Nº 8.817/2015

Renova o reconhecimento de Utilidade Pública Municipal da Associação Beneficente Unidos do Parque São José.

O PREFEITO MUNICIPAL DO SALVADOR, CAPITAL DO ESTADO DA BAHIA,

Faço saber que a Câmara Municipal decreta e eu sanciono a seguinte Lei:

Art. 1º Fica renovado o reconhecimento de Utilidade Pública Municipal da Associação Beneficente Unidos do Parque São José, conforme disposto na Lei nº 5.391/1998, alterada pela Lei nº 6.246/2002.

Art. 2º Esta Lei entra em vigor na data de sua publicação.

GABINETE DO PREFEITO MUNICIPAL DO SALVADOR, em 27 de julho de 2015.

ANTONIO CARLOS PEIXOTO DE MAGALHÃES NETO
Prefeito

JOÃO INÁCIO RIBEIRO ROMA NETO
Chefe do Gabinete do Prefeito

ALEXANDRE TOCCHETTO PAUPERIO
Secretário Municipal de Gestão

PAULO GANEM SOUTO
Secretário Municipal da Fazenda

LEI Nº 8.818/2015

Considera de Utilidade Pública Municipal a Associação Humano Progresso Brasil - Centro Educativo João Paulo II.

O PREFEITO MUNICIPAL DO SALVADOR, CAPITAL DO ESTADO DA BAHIA,

Faço saber que a Câmara Municipal decreta e eu sanciono a seguinte Lei:

Art. 1º Fica considerada de Utilidade Pública Municipal a Associação Humano Progresso Brasil - Centro Educativo João Paulo II, com sede e foro nesta Capital.

Art. 2º Esta Lei entra em vigor na data de sua publicação.

GABINETE DO PREFEITO MUNICIPAL DO SALVADOR, em 27 de julho de 2015.

ANTONIO CARLOS PEIXOTO DE MAGALHÃES NETO
Prefeito

JOÃO INÁCIO RIBEIRO ROMA NETO
Chefe do Gabinete do Prefeito

ALEXANDRE TOCCHETTO PAUPÉRIO
Secretário Municipal de Gestão

PAULO GANEM SOUTO
Secretário Municipal da Fazenda

LEI Nº 8.819/2015

Renova o reconhecimento de Utilidade Pública Municipal do Lar da Criança.

O PREFEITO MUNICIPAL DO SALVADOR, CAPITAL DO ESTADO DA BAHIA,

Faço saber que a Câmara Municipal decreta e eu sanciono a seguinte Lei:

Art. 1º Fica renovado o reconhecimento de Utilidade Pública Municipal do Lar da Criança, conforme disposto na Lei nº 5.391/1998, alterada pela Lei nº 6.246/2002.

Art. 2º Esta Lei entra em vigor na data de sua publicação.

GABINETE DO PREFEITO MUNICIPAL DO SALVADOR, em 27 de julho de 2015.

ANTONIO CARLOS PEIXOTO DE MAGALHÃES NETO
Prefeito

JOÃO INÁCIO RIBEIRO ROMA NETO
Chefe do Gabinete do Prefeito

ALEXANDRE TOCCHETTO PAUPERIO
Secretário Municipal de Gestão

PAULO GANEM SOUTO
Secretário Municipal da Fazenda

LEI Nº 8.820/2015

Renova o Reconhecimento de Utilidade Pública Municipal da Associação Domingos Queiroz do Nascimento - Brejá.

O PREFEITO MUNICIPAL DO SALVADOR, CAPITAL DO ESTADO DA BAHIA,

Faço saber que a Câmara Municipal decreta e eu sanciono a seguinte Lei:

Art. 1º Fica renovado o Reconhecimento de Utilidade Pública Municipal da Associação Domingos Queiroz do Nascimento - Brejá, conforme disposto na Lei nº 5.391/1998, alterada pela Lei nº 6.246/2002.

Art. 2º Esta Lei entra em vigor na data de sua publicação.

GABINETE DO PREFEITO MUNICIPAL DO SALVADOR, em 27 de julho de 2015.

ANTONIO CARLOS PEIXOTO DE MAGALHÃES NETO
Prefeito

JOÃO INÁCIO RIBEIRO ROMA NETO
Chefe do Gabinete do Prefeito

ALEXANDRE TOCCHETTO PAUPERIO
Secretário Municipal de Gestão

PAULO GANEM SOUTO
Secretário Municipal da Fazenda

LEI Nº 8.821/2015

Considera de Utilidade Pública Municipal a Associação Pássaro das Águas.

O PREFEITO MUNICIPAL DO SALVADOR, CAPITAL DO ESTADO DA BAHIA,

Faço saber que a Câmara Municipal decreta e eu sanciono a seguinte Lei:

Art. 1º Fica considerada de Utilidade Pública Municipal a Associação Pássaro das Águas, com sede e foro nesta Capital.

Art. 2º Esta Lei entra em vigor na data de sua publicação.

GABINETE DO PREFEITO MUNICIPAL DO SALVADOR, em 27 de julho de 2015.

ANTONIO CARLOS PEIXOTO DE MAGALHÃES NETO
Prefeito

JOÃO INÁCIO RIBEIRO ROMA NETO
Chefe do Gabinete do Prefeito

ALEXANDRE TOCCHETTO PAUPÉRIO
Secretário Municipal de Gestão

PAULO GANEM SOUTO
Secretário Municipal da Fazenda

LEI Nº 8.822/2015

Considera de Utilidade Pública Municipal a Associação Nova Vida em Cristo.

O PREFEITO MUNICIPAL DO SALVADOR, CAPITAL DO ESTADO DA BAHIA,

Faço saber que a Câmara Municipal decreta e eu sanciono a seguinte Lei:

Art. 1º Fica considerada de Utilidade Pública Municipal a Associação Nova Vida em Cristo, com sede e foro nesta Capital.

Art. 2º Esta Lei entra em vigor na data de sua publicação.

GABINETE DO PREFEITO MUNICIPAL DO SALVADOR, em 27 de julho de 2015.

ANTONIO CARLOS PEIXOTO DE MAGALHÃES NETO
Prefeito

JOÃO INÁCIO RIBEIRO ROMA NETO
Chefe do Gabinete do Prefeito

ALEXANDRE TOCCHETTO PAUPÉRIO
Secretário Municipal de Gestão

PAULO GANEM SOUTO
Secretário Municipal da Fazenda

LEI Nº 8.823/2015

Considera de Utilidade Pública Municipal o Sindicato dos Funcionários Públicos, Técnicos Administrativos, Auxiliares Administrativos do Estado da Bahia.

O PREFEITO MUNICIPAL DO SALVADOR, CAPITAL DO ESTADO DA BAHIA,

Faço saber que a Câmara Municipal decreta e eu sanciono a seguinte Lei:

Art. 1º Fica considerado de Utilidade Pública Municipal o Sindicato dos Funcionários Públicos Técnicos Administrativos e Auxiliares-Administrativos do Estado da Bahia, com sede e foro nesta Capital.

Art. 2º Esta Lei entra em vigor na data de sua publicação.

GABINETE DO PREFEITO MUNICIPAL DO SALVADOR, em 27 de julho de 2015.

ANTONIO CARLOS PEIXOTO DE MAGALHÃES NETO
Prefeito

JOÃO INÁCIO RIBEIRO ROMA NETO
Chefe do Gabinete do Prefeito

ALEXANDRE TOCCHETTO PAUPÉRIO
Secretário Municipal de Gestão

PAULO GANEM SOUTO
Secretário Municipal da Fazenda

LEI Nº 8.824/2015

Considera de Utilidade Pública Municipal a Igreja Batista Missionária Rei Supremo.

O PREFEITO MUNICIPAL DO SALVADOR, CAPITAL DO ESTADO DA BAHIA,

Faço saber que a Câmara Municipal decreta e eu sanciono a seguinte Lei:

Art. 1º Fica considerada de Utilidade Pública Municipal a Igreja Batista Missionária Rei Supremo, com sede e foro nesta Capital.

Art. 2º Esta Lei entra em vigor na data de sua publicação.

GABINETE DO PREFEITO MUNICIPAL DO SALVADOR, em 27 de julho de 2015.

ANTONIO CARLOS PEIXOTO DE MAGALHÃES NETO
Prefeito

JOÃO INÁCIO RIBEIRO ROMA NETO
Chefe do Gabinete do Prefeito

ALEXANDRE TOCCHETTO PAUPÉRIO
Secretário Municipal de Gestão

PAULO GANEM SOUTO
Secretário Municipal da Fazenda

DIÁRIO OFICIAL DO MUNICÍPIO

DECRETOS FINANCEIROS

DECRETO Nº 26.285 de 27 de julho de 2015

Altera o Quadro de Detalhamento da Despesa, da unidade orçamentária, na forma que indica e dá outras providências.

O PREFEITO MUNICIPAL DO SALVADOR, CAPITAL DO ESTADO DA BAHIA, no uso de suas atribuições, com fundamento no artigo 52, inciso V da Lei Orgânica do Município e em conformidade com o § único do artigo 29 da Lei nº 8.676, de 07 de outubro de 2014, Lei nº 8.725, de 30 de dezembro de 2014, Decreto nº 25.785, de 06 de janeiro de 2015, Decreto nº 25.792, de 19 de janeiro de 2015 e Decreto n° 25.790, de 09 de janeiro de 2015;

DECRETA:

Art. 1º Fica alterado o Quadro de Detalhamento da Despesa de 2015, da unidade orçamentária indicada no anexo integrante a este Decreto.

Art. 2º A Unidade Orçamentária abrangida por este Decreto e a Diretoria Geral de Orçamento, deverão proceder aos registros resultantes do presente ato.

Art. 3º Este Decreto entra em vigor na data de sua publicação

GABINETE DO PREFEITO MUNICIPAL DO SALVADOR, em 27 de julho de 2015.

ANTONIO CARLOS PEIXOTO DE MAGALHÃES NETO
Prefeito

JOÃO INÁCIO RIBEIRO ROMA NETO
Chefe de Gabinete do Prefeito

LUIZ ANTÔNIO VASCONCELLOS CARREIRA
Chefe da Casa Civil

ALEXANDRE TOCCHETTO PAUPÉRIO
Secretário Municipal de Gestão

PAULO GANEM SOUTO
Secretário Municipal da Fazenda

ANEXO AO DECRETO Nº 26.285/2015

PREFEITURA MUN. DE SALVADOR	QUADRO DE DETALHAMENTO DA DESPESA	PAG: 01

Valores em R$ 1,00

ÓRGÃO / UNIDADE	PROJETO / ATIVIDADE	ELEMENTO DE DESPESA	FONTE	SUPLEMENTAÇÃO	ANULAÇÃO
301110-FMS	04.122.0015.2000	3.1.90.08	0.1.02	200.000	
	04.122.0015.2000	3.3.90.49	0.1.02	600.000	
	04.122.0015.2000	3.1.90.11	0.1.02		200.000
	04.122.0015.2000	3.3.90.46	0.1.02		600.000
SUB-TOTAL				**800.000**	**800.000**
TOTAL GERAL				**800.000**	**800.000**

DECRETO Nº 26.286 de 27 de julho de 2015

Abre ao Orçamento Fiscal, o Crédito Adicional Suplementar, na forma que indica e dá outras providências.

O PREFEITO MUNICIPAL DO SALVADOR, CAPITAL DO ESTADO DA BAHIA, no uso de suas atribuições, com fundamento no artigo 52, inciso XXVII da Lei Orgânica do Município e devidamente autorizado pelo Decreto nº 25.785, de 06 de janeiro de 2015, Decreto nº 25.792, de 19 de janeiro de 2015, Decreto n° 25.790, de 09 de janeiro de 2015, Lei nº 8.725, de 30 de dezembro de 2014 e Lei Orçamentária Anual nº 8.738, de 30 de dezembro de 2014, em seu art. 6º, inciso III.

DECRETA:

Art. 1º Fica aberto ao Orçamento Fiscal, o Crédito Adicional Suplementar, no valor de R$ 150.000,00 (cento e cinquenta mil reais) na unidade orçamentária indicada no anexo integrante a este Decreto.

Art. 2º A Unidade Orçamentária abrangida por este Decreto e a Diretoria Geral de Orçamento, deverão proceder aos registros resultantes do presente ato.

Art. 3º Este Decreto entra em vigor na data de sua publicação.

GABINETE DO PREFEITO MUNICIPAL DO SALVADOR, em 27 de julho de 2015.

ANTONIO CARLOS PEIXOTO DE MAGALHÃES NETO
Prefeito

JOÃO INÁCIO RIBEIRO ROMA NETO
Chefe de Gabinete do Prefeito

LUIZ ANTÔNIO VASCONCELLOS CARREIRA
Chefe da Casa Civil

ALEXANDRE TOCCHETTO PAUPÉRIO
Secretário Municipal de Gestão

PAULO GANEM SOUTO
Secretário Municipal da Fazenda

ANEXO AO DECRETO Nº 26.286/2015

PREFEITURA MUN. DE SALVADOR	CRÉDITO ADICIONAL SUPLEMENTAR	PAG: 01

Valores em R$ 1,00

ÓRGÃO / UNIDADE	PROJETO / ATIVIDADE	ELEMENTO DE DESPESA	FONTE	SUPLEMENTAÇÃO	ANULAÇÃO
560002-SEMAN	22.451.0018.2028	3.3.90.39	0.1.00	150.000	
	22.451.0018.2030	3.3.90.39	0.1.00		150.000
SUB-TOTAL				**150.000**	**150.000**
TOTAL GERAL				**150.000**	**150.000**

DECRETO Nº 26.287 de 27 de julho de 2015

Abre ao Orçamento Fiscal, o Crédito Adicional Suplementar, na forma que indica e dá outras providências.

O PREFEITO MUNICIPAL DO SALVADOR, CAPITAL DO ESTADO DA BAHIA, no uso de suas atribuições, com fundamento no artigo 52, inciso XXVII da Lei Orgânica do Município e devidamente autorizado pelo Decreto nº 25.785, de 06 de janeiro de 2015, Decreto nº 25.792, de 19 de janeiro de 2015, Decreto n° 25.790, de 09 de janeiro de 2015, Lei nº 8.725, de 30 de dezembro de 2014 e Lei Orçamentária Anual nº 8.738, de 30 de dezembro de 2014, em seu art. 6º, inciso III.

DECRETA:

Art. 1º Fica aberto ao Orçamento Fiscal, o Crédito Adicional Suplementar, no valor de R$ 245.000,00 (duzentos e quarenta e cinco mil reais) na unidade orçamentária indicada no anexo integrante a este Decreto.

Art. 2º A Unidade Orçamentária abrangida por este Decreto e a Diretoria Geral de Orçamento, deverão proceder aos registros resultantes do presente ato.

Art. 3º Este Decreto entra em vigor na data de sua publicação.

GABINETE DO PREFEITO MUNICIPAL DO SALVADOR, em 27 de julho de 2015.

ANTONIO CARLOS PEIXOTO DE MAGALHÃES NETO
Prefeito

JOÃO INÁCIO RIBEIRO ROMA NETO
Chefe de Gabinete do Prefeito

LUIZ ANTÔNIO VASCONCELLOS CARREIRA
Chefe da Casa Civil

ALEXANDRE TOCCHETTO PAUPÉRIO
Secretário Municipal de Gestão

PAULO GANEM SOUTO
Secretário Municipal da Fazenda

ANEXO AO DECRETO Nº 26.287/2015

PREFEITURA MUN. DE SALVADOR	CRÉDITO ADICIONAL SUPLEMENTAR	PAG: 01

Valores em R$ 1,00

ÓRGÃO / UNIDADE	PROJETO / ATIVIDADE	ELEMENTO DE DESPESA	FONTE	SUPLEMENTAÇÃO	ANULAÇÃO
441010-FME	12.128.0031.2153	3.3.90.39	0.1.01	245.000	
	12.361.0031.2144	4.4.90.52	0.1.01		30.000
	12.361.0031.2145	3.3.90.30	0.1.01		135.000
	12.361.0031.2151	3.3.90.30	0.1.01		50.000
	12.361.0031.2151	3.3.90.36	0.1.01		30.000
SUB-TOTAL				**245.000**	**245.000**
TOTAL GERAL				**245.000**	**245.000**

DECRETO Nº 26.288 de 27 de julho de 2015

Abre ao Orçamento Fiscal, o Crédito Adicional Suplementar, na forma que indica e dá outras providências.

O PREFEITO MUNICIPAL DO SALVADOR, CAPITAL DO ESTADO DA BAHIA, no uso de suas atribuições, com fundamento no artigo 52, inciso XXVII da Lei Orgânica do Município e devidamente autorizado pelo Decreto nº 25.785, de 06 de janeiro de 2015, Decreto nº 25.792, de 19 de janeiro de 2015, Decreto n° 25.790, de 09 de janeiro de 2015, Lei nº 8.725, de 30 de dezembro de 2014 e Lei Orçamentária Anual nº 8.738, de 30 de dezembro de 2014, em seu art. 6º, inciso III.

DECRETA:

Art. 1º Fica aberto ao Orçamento Fiscal, o Crédito Adicional Suplementar, no valor de R$ 4.235.688,00 (quatro milhões e duzentos e trinta e cinco mil e seiscentos e oitenta e oito reais) na unidade orçamentária indicada no anexo integrante a este Decreto.

Art. 2º A Unidade Orçamentária abrangida por este Decreto e a Diretoria Geral de Orçamento, deverão proceder aos registros resultantes do presente ato.

Art. 3º Este Decreto entra em vigor na data de sua publicação.

GABINETE DO PREFEITO MUNICIPAL DO SALVADOR, em 27 de julho de 2015.

ANTONIO CARLOS PEIXOTO DE MAGALHÃES NETO
Prefeito

JOÃO INÁCIO RIBEIRO ROMA NETO
Chefe de Gabinete do Prefeito

LUIZ ANTÔNIO VASCONCELLOS CARREIRA
Chefe da Casa Civil

ALEXANDRE TOCCHETTO PAUPÉRIO
Secretário Municipal de Gestão

PAULO GANEM SOUTO
Secretário Municipal da Fazenda

ANEXO AO DECRETO Nº 26.288/2015

PREFEITURA MUN. DE SALVADOR	CRÉDITO ADICIONAL SUPLEMENTAR	PAG: 01

Valores em R$ 1,00

ÓRGÃO / UNIDADE	PROJETO / ATIVIDADE	ELEMENTO DE DESPESA	FONTE	SUPLEMENTAÇÃO	ANULAÇÃO
210002-GABP	24.131.0015.2509	3.3.90.92	0.1.00	4.235.688	
	04.122.0033.2255	3.3.90.39	0.1.00		4.235.688
SUB-TOTAL				**4.235.688**	**4.235.688**
TOTAL GERAL				**4.235.688**	**4.235.688**

DECRETO Nº 26.289 de 27 de julho de 2015

Abre ao Orçamento Fiscal, o Crédito Adicional Suplementar, na forma que indica e dá outras providências.

O PREFEITO MUNICIPAL DO SALVADOR, CAPITAL DO ESTADO DA BAHIA, no uso de suas atribuições, com fundamento no artigo 52, inciso XXVII da Lei Orgânica do Município e devidamente autorizado pelo Decreto nº 25.785, de 06 de janeiro de 2015, Decreto nº 25.792, de 19 de janeiro de 2015, Decreto n° 25.790, de 09 de janeiro de 2015, Lei nº 8.725, de 30 de dezembro de 2014 e Lei Orçamentária Anual nº 8.738, de 30 de dezembro de 2014, em seu art. 6º, inciso IV, alínea C.

DECRETA:

Art. 1º Fica aberto ao Orçamento Fiscal, o Crédito Adicional Suplementar, no valor de R$ 5.327.701,00 (cinco milhões e trezentos e vinte e sete mil e setecentos e um reais) na unidade orçamentária indicada no anexo integrante a este Decreto.

Art. 2º A Unidade Orçamentária abrangida por este Decreto e a Diretoria Geral de Orçamento, deverão proceder aos registros resultantes do presente ato.

Art. 3º Este Decreto entra em vigor na data de sua publicação.

GABINETE DO PREFEITO MUNICIPAL DO SALVADOR, em 27 de julho de 2015.

ANTONIO CARLOS PEIXOTO DE MAGALHÃES NETO
Prefeito

JOÃO INÁCIO RIBEIRO ROMA NETO
Chefe de Gabinete do Prefeito

LUIZ ANTÔNIO VASCONCELLOS CARREIRA
Chefe da Casa Civil

ALEXANDRE TOCCHETTO PAUPÉRIO
Secretário Municipal de Gestão

PAULO GANEM SOUTO
Secretário Municipal da Fazenda

ANEXO AO DECRETO Nº 26.289/2015

PREFEITURA MUN. DE SALVADOR	CRÉDITO ADICIONAL SUPLEMENTAR	PAG: 01

Valores em R$ 1,00

ÓRGÃO / UNIDADE	PROJETO / ATIVIDADE	ELEMENTO DE DESPESA	FONTE	SUPLEMENTAÇÃO	ANULAÇÃO
410002-SEMGE	04.122.0001.1165	4.4.90.39	0.1.90	5.327.701	
	04.122.0001.1165	3.3.90.39	0.1.90		5.327.701
SUB-TOTAL				**5.327.701**	**5.327.701**
TOTAL GERAL				**5.327.701**	**5.327.701**

DECRETO Nº 26.290 de 27 de julho de 2015

Abre ao Orçamento Fiscal, o Crédito Adicional Suplementar, na forma que indica e dá outras providências.

O PREFEITO MUNICIPAL DO SALVADOR, CAPITAL DO ESTADO DA BAHIA, no uso de suas atribuições, com fundamento no artigo 52, inciso XXVII da Lei Orgânica do Município e devidamente autorizado pelo Decreto nº 25.785, de 06 de janeiro de 2015, Decreto nº 25.792, de 19 de janeiro de 2015, Decreto n° 25.790, de 09 de janeiro de 2015, Lei nº 8.725, de 30 de dezembro de 2014 e Lei Orçamentária Anual nº 8.738, de 30 de dezembro de 2014, em seu art. 6º, inciso IV, alínea C.

DECRETA:

Art. 1º Fica aberto ao Orçamento Fiscal, o Crédito Adicional Suplementar, no valor de R$ 10.139.000,00 (dez milhões e cento e trinta e nove mil reais) na unidade orçamentária indicada no anexo integrante a este Decreto.

Art. 2º A Unidade Orçamentária abrangida por este Decreto e a Diretoria Geral de Orçamento, deverão proceder aos registros resultantes do presente ato.

Art. 3º Este Decreto entra em vigor na data de sua publicação.

GABINETE DO PREFEITO MUNICIPAL DO SALVADOR, em 27 de julho de 2015.

ANTONIO CARLOS PEIXOTO DE MAGALHÃES NETO
Prefeito

JOÃO INÁCIO RIBEIRO ROMA NETO
Chefe de Gabinete do Prefeito

LUIZ ANTÔNIO VASCONCELLOS CARREIRA
Chefe da Casa Civil

ALEXANDRE TOCCHETTO PAUPÉRIO
Secretário Municipal de Gestão

PAULO GANEM SOUTO
Secretário Municipal da Fazenda

ANEXO AO DECRETO Nº 26.290/2015

PREFEITURA MUN. DE SALVADOR	CRÉDITO ADICIONAL SUPLEMENTAR	PAG: 01

Valores em R$ 1,00

ÓRGÃO / UNIDADE	PROJETO / ATIVIDADE	ELEMENTO DE DESPESA	FONTE	SUPLEMENTAÇÃO	ANULAÇÃO
441010-FME	12.361.0031.2151	3.3.90.30	0.2.04	8.622.000	
	12.366.0031.2148	3.3.90.30	0.2.04	1.517.000	
	12.361.0031.2147	3.3.90.30	0.2.04		5.532.000
	12.361.0031.2150	3.3.90.32	0.2.04		4.607.000
SUB-TOTAL				**10.139.000**	**10.139.000**
TOTAL GERAL				**10.139.000**	**10.139.000**

DIÁRIO OFICIAL DO MUNICÍPIO

DECRETOS SIMPLES

DECRETOS de 27 de julho de 2015

O PREFEITO MUNICIPAL DO SALVADOR, CAPITAL DO ESTADO DA BAHIA, no uso de suas atribuições,

RESOLVE:

Nomear nos termos dos artigos 10 e 11 da Lei Complementar 01/91, com redação alterada pela Lei Complementar nº 34/2003, os candidatos habilitados em Concurso Público, nos cargos a seguir indicados, da estrutura da Secretaria Municipal da Educação - SMED.

O candidato deverá comparecer, no prazo legal, a SEMGE, situada à Av. Vale dos Barris, nº 125 para tomar posse, das 08:30 às 11:00h e das 14:00 às 16:00h, no prazo de 30 (trinta) dias, contados a partir da publicação desta Nomeação, munido da mesma documentação original entregue no ato da convocação, porém os documentos que possuem validade deverão ser entregues originais e cópias atualizadas. O candidato que já for ocupante de cargo público, caso de acumulação legal de cargos, deverá trazer uma declaração original expedida pelos Recursos Humanos/Dep. de Pessoal do órgão/entidade informando o cargo, carga horária e o horário de trabalho exercido pelo candidato para que se possa atestar a compatibilidade de horários.

CARGO: COORDENADOR PEDAGÓGICO

NOME	DOCUMENTO	CLASSIFICAÇÃO
DENISE DAMASCENO LEITE MENEZES	152097333	495

CARGO: PROFESSOR DE EDUCAÇÃO INFANTIL

NOME	DOCUMENTO	CLASSIFICAÇÃO
IVANA CONCEICAO DE FREITAS CERQUEIRA DA PAIXAO	0407234454	682
PAULO ROBERTO BACELAR RODRIGUES	322018854	694
ELIETE MUNIZ DOS SANTOS	0379753316	696
JOSELICE CALHEIRO DE ANDRADE	0664402704	701
DAYANE TOSTA COSTA	1324666510	712
SARA COSTA NASCIMENTO	0726731331	718
ANA LUCIA DOS SANTOS MAGALHAES	186902549	721
LIDIANE PEIXOTO DE SOUZA SILVA	0375248528	725
SILVANA DE ANDRADE	2920782 77	728
IVANA SOUZA LIMA BRITO	0446747831	739
ANA CLAUDIA HOLANDA HOLMES	277327709	748
MILENA MOREIRA DE ALMEIDA	0811739201	760
RITA DE CACIA DE JESUS ARAUJO	0298075229	763
RENATA FERNANDES VIEIRA	0834095998	765
LIGIA EDUARDA CARNEIRO DE JESUS SOUZA	1322414203	766
RUTH MARIA GARRIDO DOS SANTOS	0504603825	771
ROSANGELA MARIA NUNES GOMES DA SILVA	2531764-41	791
ADRIANA CECILIA CORREIA DO CARMO	0603728260	794
JOELMA SANTIAGO ROCHA DOURADO	340542438	807
SHIRLEY LIMA CHAVES	0947688030	810
ANA RUTE DE JESUS SANTOS	0477394442	816
CLAUDIA DA SILVA MORAES FAGUNDES	5669350-82	819
SIMONE DO ESPIRITO SANTO DE JESUS	0890305242	827
CRISTIANE GOMES DE AQUINO LISBOA	0671656996	831
MARIA GLACIA CONCEICAO BASTOS	0984530843	836
DAIANA BASTOS OLIVEIRA	0939997045	841
RAQUEL MACHADO SILVA	0974135267	842
GLAUCIA SILVA RIBEIRO	0890163782	845
JOSEANE DE AZEVEDO CARDOZO DE SOUZA	0889839190	846
TALITA CONCEICAO DA CUNHA	1203736029	870
NEIRILANE LIMA SANTOS PIMENTEL	0710508840	877
GONCIRITA SOUSA PEREIRA	0895426145	907
ANDREZA DE CASSIA ALMEIDA BRITO	0746957114	914
VILMA DA SILVA PEREIRA	0201450631	921
ADENIR SENA DA CRUZ SANTOS	0568947916	922
ANAILZA OLVEIRA RIBEIRO	07470701-99	932
PRISCILA GOMES PORTELA DOS SANTOS	0874977517	933
SUELENE LEAL NAVARRO DE ANDRADE	0302895566	955

CARGO: PROFESSOR DE EDUCAÇÃO FÌSICA

NOME	DOCUMENTO	CLASSIFICAÇÃO
CLARA SILVA ROCHA	0846384787	156
CINTHYA LIMA DA SILVA RIBEIRO	0480642117	157
ROMUALDO FEIGL CAMARA	2902476	171
ETIENE DA SILVA MARTINS	0743458184	187
ANDRE DA SILVA OLIVEIRA	0565007696	188
FABIO SANTANA DA CRUZ	0716257637	202
FABIANA DO CARMO SOUSA	0882470078	223
CASSIO CAVALCANTE DE OLIVEIRA	0828780480	225
LEONARDO MOREIRA DA SILVA JAQUEIRA	0863742149	227
EZEQUIEL LIMA DE OLIVEIRA	1148636285	236
MARLI CONCEICAO BATISTA	0473540622	237

CARGO: PROFESSOR DE ARTES PLÁSTICAS

NOME	DOCUMENTO	CLASSIFICAÇÃO
MONICA BESSA GOMES DE OLIVEIRA	272430790	33

CARGO: PROFESSOR DE LÍNGUA INGLESA

NOME	DOCUMENTO	CLASSIFICAÇÃO
NADIVAN DOS SANTOS COSTA	510582605	53
IVAN BRUNO DE JESUS E SANTOS	1000799549	81
RAPHAELLA SILVA PEREIRA DE OLIVEIRA	1384710108	85
ELIANE MARQUES DOS REIS BONFIM	176606882	108

CARGO: AGENTE DE SUPORTE DE SERVIÇOS DE COPA E COZINHA

NOME	DOCUMENTO	CLASSIFICAÇÃO
JUREMA SANTANA ARAUJO DE MELO	0350383901	376

O PREFEITO MUNICIPAL DO SALVADOR, CAPITAL DO ESTADO DA BAHIA, no uso de suas atribuições,

R E S O L V E :

Manter à disposição do Governo do Estado da Bahia, nos termos do Convênio de Cooperação Técnica, até 31/12/2015, à vista do que consta do processo nº 1546/2015 - GABP, o servidor **HELENO SÉRGIO PEREIRA DA SILVA MENDONÇA**, matrícula 994712, lotado na Empresa de Limpeza Urbana de Salvador - LIMPURB, vinculada a Secretaria Municipal de Ordem Pública.

O PREFEITO MUNICIPAL DO SALVADOR, CAPITAL DO ESTADO DA BAHIA, no uso de suas atribuições e tendo em vista o que consta do processo 4710/2015 - SMS e com fundamento no artigo 46, inciso VII, da Lei Complementar nº 01/91,

R E S O L V E :

Considerar a Vacância do Cargo Público de Técnico Administrativo Municipal, na área de qualificação de Técnico Administrativo, Código 20001, do quadro de pessoal da Secretaria Municipal da Saúde, exercido desde 27/04/1978, pela servidora **MARINALVA DE JESUS OITABEM**, matrícula 16128, em virtude do seu falecimento ocorrido em 08/03/2015.

O PREFEITO MUNICIPAL DO SALVADOR, CAPITAL DO ESTADO DA BAHIA, no uso de suas atribuições e com fundamento no parágrafo único do artigo 180, no artigo 186. I, e nos artigos 215, § 3º e 216 da Lei Complementar nº 01/91,

CONSIDERANDO o relatório conclusivo da Comissão Permanente de Sindicância e Inquéritos Administrativos constante do Processo Administrativo Disciplinar 113.993/2014-SEFAZ; e

CONSIDERANDO a comprovação da materialidade e autoria das infrações funcionais objeto dos processos nº 87.383/2014, 2.599/2015, 117.685/2014 e 106.121/2014, todos eles reunidos ao Processo Administrativo Disciplinar 113.993/2014-SEFAZ;

R E S O L V E:

Aplicar ao servidor **EVILÁSIO FULGÊNCIO DE JESUS**, matrícula 23.985, lotado na Secretaria Municipal da Fazenda, a pena disciplinar de demissão "a bem do serviço público" do cargo de Agente de Suporte Operacional e Administrativo, nos termos dos artigos 161, IX e XII, 171, III, 176, I, IX e XII, todos da Lei Complementar Municipal nº 01/1991.

O PREFEITO MUNICIPAL DO SALVADOR, CAPITAL DO ESTADO DA BAHIA, no uso de suas atribuições,

R E S O L V E :

Tornar sem efeito o Decreto s/nº de 13/05/2015, publicado no DOM de 14/05/2015, referente à nomeação de **TARCISIO OLIVEIRA SILVA**.

O PREFEITO MUNICIPAL DO SALVADOR, CAPITAL DO ESTADO DA BAHIA, no uso de suas atribuições e tendo em vista o que consta do processo 4445/2015-SMS e com fundamento no art. 47, § único, inciso III da Lei Complementar nº 01/91,

R E S O L V E :

Exonerar, "de ofício", a servidora **TATIANA MAGALHÃES AGUIAR**, matrícula 990238, do cargo de Profissional de Atendimento Integrado, na Área de Qualificação de Médico Ginecologista, Código 2820, lotada na Secretaria Municipal da Saúde.

GABINETE DO PREFEITO MUNICIPAL DO SALVADOR, em 27 de julho de 2015.

GABINETE DO PREFEITO - GABP

Superintendência de Políticas para as Mulheres - SPM

PORTARIA Nº 19/2015

A SUPERINTENDENTE DE POLÍTICAS PARA AS MULHERES, no uso das suas atribuições que lhe confere o Art. 12, inciso I, alínea k, do regimento interno da SPM, aprovado pelo Decreto nº 15.537, de 07/03/2005, alterado pelo Decreto nº 18.519, de 03 de julho de 2008 e pelo Decreto nº 19.409, de 18 de março de 2009.

RESOLVE:

Designar, MARISA SANTIAGO DE JESUS matricula 145, Grau 63, para exercer a função de Confiança de Chefe de Seto B, Setor de Apoio e Fomento à Auto-Sustentabilidade, da Gerência de Politicas Temática-GEPOT, desde 27/07/2015.

GABINETE DA SUPERINTENDENTE DE POLÍTICAS PARA AS MULHERES, em 27 de Julho de 2015.

MONICA MARCIA KALILE PASSOS
Superintendente

RETIFICAÇÃO DA PORTARIA DE Nº 16/2015

Na Portaria de nº 16/2015, do Gabinete da Superintendência de Políticas para as Mulheres - SPM, publicada no DOM de 18 a 20 de Julho de 2015, página 10.

Onde se lê: ...Tereza Cristina Bispo dos Santos, matrícula 143, Técnico Administrativo Municipal

Leia-se: ..... Tereza Cristina Bispo dos Santos, matrícula 143, Agente de Fiscalização.

GABINETE DA SUPERINTENDENTE DE POLÍTICAS PARA AS MULHERES, em 27 de Julho de 2015.

SECRETARIA MUNICIPAL DA FAZENDA - SEFAZ

DESPACHOS FINAIS DA ILMª SRª DIRETORA GERAL DA RECEITA MUNICIPAL, DELEGAÇÃO DE COMPETÊNCIA PORTARIA N° 001/2015.

DEFIRO

Imunidade do Imposto sobre a Propriedade Predial e Territorial Urbana - IPTU, e a Não Incidência da Taxa de Coleta, Remoção e Destinação de Resíduos Sólidos Domiciliares - TRSD.

Processo nº 8272/2014
Interessado: COMANDO DA 6ª REGIÃO MILITAR
(Inscrição Municipal nº 640.975-0)

Processo nº 96261/2010
Interessado: ASSOCIAÇÃO BIBLICA E CULTURAL DE SALVADOR
(Inscrição Municipal nº 116.329-9)

Processo nº 63243/2012
Interessado: ASSOCIAÇÃO BÍBLICA E CULTURAL MINISTROS DO REINO
(Inscrição Municipal nº 510.445-9)

Processo nº 77355/2013
Interessado: ASSOCIAÇÃO BIBLICA E CULTURAL DE SALVADOR
(Inscrição Municipal nº 223.687-7)

Processo nº 16540/2014 (em apenso o processo de nº 28936/2014)
Interessado: ASSOCIAÇÃO BÍBLICA SERVIÇO SAGRADO
(Inscrição Municipal nº 488.280-6)

Processo nº 41077/2011
Interessado: ASSOCIAÇÃO CULTURAL PROMOTORA DA BILBLIA
(Inscrição Municipal nº 84.607-4)

Processo nº 31116/2013
Interessado: ASSOCIAÇÃO CULTURAL PROMOTORA DA BÍBLIA
(Inscrição Municipal nº 257.835-2)

Processo nº 35941/2014
Interessado: ASSOCIAÇÃO CRISTÃ FEMININA DE SALVADOR
(Inscrição Municipal nº 366.715-4)

Processo nº 43191/2014
Interessado: IGREJA BATISTA BRILHO DO PODER
(Inscrição Municipal nº 872.633-7)

Processo nº 43193/2014
Interessado: IGREJA BATISTA BRILHO DO PODER
(Inscrição Municipal nº 872.590-0)

Processo nº 111135/2014
Interessado: CONGREGAÇÃO CRISTÃ NO BRASIL
(Inscrição Municipal nº 876.207-4)

Processo nº 114915/2014
Interessado: COMUNIDADE CRISTÃ PLENITUDE DA FÉ
(Inscrição Municipal nº 68.040-0)

Processo nº 37343/2015
Interessado: INSTITUIÇÃO LAR IRMÃ BENEDITA CAMURUGI
(Inscrição Municipal nº 124.914-2, 52.481-6, 71.010-5 e 154.166-8)

Processo nº 32792/2014
Interessado: CENTRO DE PESQUISA E ASSSISTENCIA EM REPRODUÇÃO HUMANA /CEPARH
(Inscrição Municipal nº 60.187-0)

Processo nº15199/2010(em apenso o processo nº 44104/2014)
Interessado: CENTRO DE REABILITAÇÃO E AUXILIO HUMANITÁRIO-CRAH
(Inscrição Municipal nº 655.837-2)

Isenção do Imposto sobre a Propriedade Predial e Territorial Urbana - IPTU, a Não Incidência da Taxa de Coleta, Remoção e Destinação de Resíduos Sólidos Domiciliares - TRSD e a Isenção da Taxa de Fiscalização e Funcionamento - TFF

Processo nº 81455/2012
Interessado: ASSOCIAÇÃO BENEFICENTE E CULTURAL DOM SUPREMO-ABCDS
(Inscrição Municipal nº 700.020-0 e CGA nº 417.623/001-13)

Isenção do Imposto sobre a Propriedade Predial e Territorial Urbana - IPTU, a Não Incidência e a Remissão da Taxa de Coleta, Remoção e Destinação de Resíduos Sólidos Domiciliares - TRSD

Processo nº 109720/2014
Interessado: IGREJA COMUNIDADE EVANGÉLICA CANAÃ
(Inscrição Municipal nº 745.181-4)

Processo nº 95971/2014
Interessado: CENTRO CATÓLICO DE EVANGELIZAÇÃO SHALOM
(Inscrição Municipal nº 494.674-0)

Processo nº 113300/2014
Interessado: ASSOCIAÇÃO BENEFICENTE DOS MORADORES DO BAIRRO NOVA ESPERANÇA
(Inscrição Municipal nº 653.693-0)

Processo nº 26942/2015
Interessado: CRECHE ESCOLA COMUNITÁRIA MENINO JESUS DO LOTEAMENT O ARENOSO
(Inscrição Municipal nº 571484-2)

Imunidade do Imposto sobre a Transmissão Inter-Vivos de Bens Imóveis - ITIV

Processo nº 34133/2014
Interessado: PRIMEIRA IGREJA BATISTA EM STELLA MARIS
(Inscrição Municipal nº 446.078-2)

Imunidade do Imposto sobre Serviços - ISS

Processo nº 76760/2013
Interessado: ASSOCIAÇÃO EDUCACIONAL SONS DO SILENCIO
(Inscrição Municipal (CGA) nº 209.565/001-26)

Imunidade do Imposto sobre a Propriedade Predial e Territorial Urbana - IPTU, e **INDEFIRO** a Não Incidência da Taxa de Coleta, Remoção e Destinação de Resíduos Sólidos Domiciliares - TRSD.

Processo nº 27674/2014
Interessado: ASSOCIAÇÃO CULTURAL CABALLEROS DE SANTIAGO
(Inscrição Municipal nº 36.108-9)

Processo nº 27678/2014
Interessado: ASSOCIAÇÃO CULTURAL CABALLEROS DE SANTIAGO
(Inscrição Municipal nº 22.679-3)

Salvador, 27 de julho de 2015.

ROSANGELA ESTRELLADO FERREIRA
Diretora Geral da Receita Municipal.

Conselho Municipal de Tributos - CMT

PRIMEIRA CÂMARA JULGADORA

PAUTA PARA SESSÃO ORDINÁRIA DO DIA 25/08/2015, ÀS 09:00:00 HS, NA RUA DO TIRA CHAPÉU, Nº 6, ED. N. SA. D´AJUDA - CENTRO, 1º ANDAR.

PROCESSO ADMINISTRATIVO Nº: 12799-2014 - IPTU
INSCRIÇÃO IMOBILIÁRIA Nº: 760.291-0

DIÁRIO OFICIAL DO MUNICÍPIO

RECORRENTE: DIUMARIA MARIA DE SOUZA
RECORRIDA: FAZENDA PÚBLICA MUNICIPAL
RELATOR: GUSTAVO TEIXEIRA MORIS

PROCESSO ADMINISTRATIVO Nº: 12792-2014 - IPTU
INSCRIÇÃO IMOBILIÁRIA Nº: 760.229-4
RECORRENTE: DIUMARIA MARIA DE SOUZA
RECORRIDA: FAZENDA PÚBLICA MUNICIPAL
RELATOR: DIOGO BORGES DA SILVA TELES

PROCESSO ADMINISTRATIVO Nº: 12766-2014 - IPTU
INSCRIÇÃO IMOBILIÁRIA Nº: 760.266-9
RECORRENTE: DIUMARIA MARIA DE SOUZA
RECORRIDA: FAZENDA PÚBLICA MUNICIPAL
RELATOR: DIOGO BORGES DA SILVA TELES

PROCESSO ADMINISTRATIVO Nº: 12735-2014 - IPTU
INSCRIÇÃO IMOBILIÁRIA Nº: 760.208-1
RECORRENTE: DIUMARIA MARIA DE SOUZA
RECORRIDA: FAZENDA PÚBLICA MUNICIPAL
RELATOR: DIOGO BORGES DA SILVA TELES

PROCESSO ADMINISTRATIVO Nº: 12780-2014 - IPTU
INSCRIÇÃO IMOBILIÁRIA Nº: 755.689-6
RECORRENTE: DIUMARIA MARIA DE SOUZA
RECORRIDA: FAZENDA PÚBLICA MUNICIPAL
RELATOR: DIOGO BORGES DA SILVA TELES

DE ACORDO COM O DECRETO Nº 24.721/2014, QUE REGULAMENTA O FUNCIONAMENTO DO CONSELHO MUNICIPAL DE TRIBUTOS COM BASE NA LEI 7.186/2006, COM REDAÇÃO DADA PELA LEI 8.421/2013, E O ARTIGO 38 DA PORTARIA Nº 02/2014, QUE O INSTALOU E APROVA SEU REGIMENTO INTERNO, FICAM INTIMADOS OS CONTRIBUINTES E SEUS REPRESENTANTES CONSTITUIDOS PARA VISTAS AOS PROCESSOS NO PRAZO DE DEZ DIAS.

Salvador, 27 de julho de 2015.

WELLINGTON DO CARMO CRUZ
Presidente do CMT

SECRETARIA MUNICIPAL DE GESTÃO - SEMGE

DESPACHOS FINAIS DO SR. SECRETÁRIO -

DELEGAÇÃO DE COMPETÊNCIA - DECRETO 7047/1984

ADICIONAL DE INSALUBRIDADE - DEFERIDO

PROC.	ORGÃO	SERVIDOR	%
7823/2014	SMS	ALEXANDRE VILAS BOAS DE SOUZA	40
9241/2014	SMS	NUBIA REGINA PIMENTEL LINS	40
9808/2014	SMS	PRISCILA LEÃO GUIMARÃES	20
10725/2014	SMS	NATHALIE HEYLAN FERNANDES PRAXEDES DE OLIVEIRA ESTEVAM	20

INCORPORAÇÃO DE GRATIFICAÇÃO PREVISTA NO ART. 104, § 4º, INCISO I DA LEI COMPLEMENTAR Nº 01/91 - DEFERIDA

PROC.	ORGÃO	SERVIDOR
38424/2015	SEFAZ	ANA LUZIA CALDAS DA SILVA

ADICIONAL DE INSALUBRIDADE - INDEFERIDO

PROC.	ORGÃO	SERVIDOR
10367/2014	SMS	MARIA DAS VIRGENS SILVA DE OLIVEIRA

GABINETE DA DIRETORIA DE GESTÃO DE PESSOAS, em 27 de julho de 2015.

JOSIAS FRANÇA FILHO
Diretor de Gestão de Pessoas

RETIFICAÇÃO

Nos despachos finais publicado no DOM de 23 a 25/05/2015, referente a averbação de tempo de serviço - Deferida do servidor Roberto Gomes Lopes:

Onde se lê: ".... 075/2015 - SEMOB....."

Leia-se: ".....028/2015 - SEMOB....."

ADESÃO A ATA DE REGISTRO DE PREÇO - SUBDIRETORIA DE ABASTECIMENTO DO COMANDO DA AERONÁUTICA - MINISTÉRIO DA DEFESA

N.º 044/SDAB/2014

PROCESSO: N.º 2625/2015 - SEMGE.
EMPRESA: HUFFIX AMBIENTES EMPRESARIAIS INDÚSTRIA E COMÉRCIO DE MÓVEIS LTDA
CNPJ: 05.238.556/0001-34
OBJETO: Aquisição de armários deslizantes para arquivamento de prontuários e documentos em geral, para SEINF/SEMGE, CIS/SEMGE E SEATE/SEMGE, através de adesão a Ata de Registro de Preço nº 044/SDAB/2014.
PARECER: PGMS (fls. 148 a 156) datado de 20/07/2015.
VALOR TOTAL: R$ 691.120,80 (seiscentos e noventa e um mil, cento e vinte reais e oitenta centavos)
AMPARO LEGAL: Decreto Federal n.º 7.892/2013 e Municipal n.º 24.900/2014.
DATA DO ATO: 27 de julho de 2015.

Salvador, 27 de julho de 2015

KAIO VINÍCIUS MORAES LEAL
Diretor de Logística e Patrimônio - DLP

Instituto de Previdência do Salvador - PREVIS

RETIFICAÇÃO

Na Portaria nº 188/2015, do INSTITUTO DE PREVIDÊNCIA DO SALVADOR, de 17/06/2015 publicada no DOM de 20 a 25/06/2015.

Onde se lê:..., Agente de Fiscalização Municipal

Leia-se:..., Agente de Transito e Transporte...

Onde se lê:... Gratificação de Risco...

Leia-se:..... Gratificação de Risco de Vida....

GABINETE DA PRESIDÊNCIA, 24 de julho de 2015

EUDE LIMA SANTANA
Presidente

SECRETARIA MUNICIPAL DO DESENVOLVIMENTO, TRABALHO E EMPREGO - SEDES

DESPACHOS FINAIS DO COORDENADOR DE PROTEÇÃO E DEFESA DO

CONSUMIDOR Nº 024/2015

DELEGAÇÃO DE COMPETENCIA - PORTARIA Nº 014/2015

SUBSTITUIÇÃO LEGAL - PORTARIA Nº 019/2015

FATO GERADOR: AUTO DE INFRAÇÃO			
PROCESSO	AUTO DE INFRAÇÃO	FORNECEDOR	DECISÃO
4852/2014	1999	BOMPREÇO BAHIA SUPERMERCADOS LTDA - ADV. DANIELA V. N. PEREIRA DE SOUZA - OAB/BA 33.642	PROCEDENTE
4601/2014	1696	BOMPREÇO BAHIA SUPERMERCADOS LTDA	PROCEDENTE
4415/2014	1914	BOMPREÇO BAHIA SUPERMERCADOS LTDA - ADV. DANIELA V. N. PEREIRA DE SOUZA - OAB/BA 33.642	PROCEDENTE
4414/2014	1903	BOMPREÇO BAHIA SUPERMERCADOS LTDA	PROCEDENTE
4111/2014	1900	BOMPREÇO BAHIA SUPERMERCADOS LTDA - ADV. DANIELA V. N. PEREIRA DE SOUZA - OAB/BA 33.642	PROCEDENTE
4110/2014	1933	CENCOSUD BRASIL COMERCIAL LTDA - ADV. LARA BRITTO DE A. D. NEVES - OAB/BA 28.667	PROCEDENTE
3742/2014	2269	ITAÚ UNIBANDO S/A - ADV. JULIANO RICARDO SCHMITT - OAB/SC 20.875	PROCEDENTE
3132/2014	1988	BOMPREÇO BAHIA SUPERMERCADOS LTDA - ADV. DANIELA V. N. PEREIRA DE SOUZA - OAB/BA 33.642	PROCEDENTE
2421/2014	1901	BOMPREÇO BAHIA SUPERMERCADOS LTDA - ADV. DANIELA V. N. PEREIRA DE SOUZA - OAB/BA 33.642	PROCEDENTE
579/2014	1328	CENCOSUD BRASIL COMERCIAL LTDA - ADV. LARA BRITTO DE A. D. NEVES - OAB/BA 28.667	PROCEDENTE

FATO GERADOR: AUTO DE INFRAÇÃO			
1626/2011	3037	BANCO SANTANDER BRASIL S/A	ARQUIVAMENTO
2257/2010	635	BANCO DO BRASIL S/A	ARQUIVAMENTO

SALVADOR, 21 DE JULHO DE 2015

ARISTON PEDROS SANTOS LEÃO
Julgador

DESPACHOS FINAIS DO COORDENADOR DE PROTEÇÃO E DEFESA DO CONSUMIDOR Nº 025/2015

DELEGAÇÃO DE COMPETENCIA - PORTARIA Nº 014/2015

SUBSTITUIÇÃO LEGAL - PORTARIA Nº 019/2015

FATO GERADOR: AUTO DE INFRAÇÃO			
PROCESSO	AUTO DE INFRAÇÃO	FORNECEDOR	DECISÃO
4106/2014	1961	COMPANHIA BRASILEIRA DE DISTRIBUIÇÃO - ADV. CAMILA GUERRA TRIGUEIRO - OAB/BA 31.320	PROCEDENTE
4407/2014	1201	RESTAURANTE SUAN LOUN LTDA - ADV. SIMONE THAY WEI LEE - OAB/BA 28.680	PROCEDENTE
4834/2014	2409	DROGARIA E FARMÁCIA DA GENTE LTDA	PROCEDENTE
4421/2014	1925	COMPANHIA BRASILEIRA DE DISTRIBUIÇÃO - ADV. DIEGO VALADÃO LAUAR - OAB/BA 35.101	PROCEDENTE
4417/2014	1935	COMPANHIA BRASILEIRA DE DISTRIBUIÇÃO - ADV. DIEGO VALADÃO LAUAR - OAB/BA 35.101	PROCEDENTE
4414/2014	104	O. VITÓRIA FILHO EIRELI	PROCEDENTE
4410/2014	1622	RB DROGARIA E FARMACIA LTDA	PROCEDENTE
4408/2014	1202	FLAVIO TACHARD PUGAS - ME	PROCEDENTE
2411/2014	128	SIMPLÍCIO JOSÉ RIBEIRO & CIA LTDA	PROCEDENTE
2415/2014	2060	MAPAM PRODUÇÕES ARTÍSTICAS LTDA - CAMAROTE HARÉM	PROCEDENTE
2409/2014	169	CARMELITA RESTAURANTE E COMÉRCIO DE ALIMENTOS LTDA	PROCEDENTE
2408/2014	1214	CARMELITA RESTAURANTE E COMÉRCIO DE ALIMENTOS LTDA	PROCEDENTE
2407/2014	1865	MERCADINHO DOIS MANUS LTDA	PROCEDENTE
2300/2014	1344	J & D RESTAURANTE LTDA	PROCEDENTE
2296/2014	1602	BOMPREÇO BAHIA SUPERMERCADOS LTDA - ADV. DANIEL V. N. PEREIRA DE SOUZA - OAB/BA 33.642	PROCEDENTE
571/2014	1200	FARMACIA DROGALEE DA BAHIA LTDA	PROCEDENTE

SALVADOR, 22 DE JULHO DE 2015

ARISTON PEDROS SANTOS LEÃO
Julgador

DESPACHOS FINAIS DO COORDENADOR DE PROTEÇÃO E DEFESA DO CONSUMIDOR Nº 052/2015

DELEGAÇÃO DE COMPETENCIA - PORTARIA Nº 014/2015

SUBSTITUIÇÃO LEGAL - PORTARIA Nº 019/2015

FATO GERADOR: ATENDIMENTO AO CONSUMIDOR			
PROCESSO	CONSUMIDOR	FORNECEDOR	DECISÃO
1308/2012	HANDERSON JORGE DOURADO	S&S REFORMA DE MÓVEIS LTDA	PROCEDENTE
1312/2012	CARLIENE RIBEIRO DOS SANTOS	FS VASCONCELOS & CIA LTDA - LOJAS MAIA - ADV. DÉBORA LINS CATTONI - OAB/RN 5.169 TELA SUL S.A	PROCEDENTE
813/2012	DENISON MACIEL MENESES	BROZ COBRANÇA DE INTERNET LTDA	ARQUIVAMENTO
2358/2009	MARCOS CLAUDIO OLIVEIRA DOS SANTOS	AYMORÉ CRÉDITO FINANCIAMENTO E INVESTIMENTOS S/A	ARQUIVAMENTO

SALVADOR, 21 DE JULHO DE 2015

ROSANE DOS SANTOS DANTAS DE SOUZA
Julgadora

SECRETARIA MUNICIPAL DA SAÚDE - SMS

PORTARIA Nº. 423/2015

O Secretário Municipal da Saúde - SMS, no uso das atribuições legais que lhes são conferidas,

RESOLVE:

Designar os representantes, relacionados na tabela abaixo, para constituírem a Comissão Permanente de Acompanhamento do Convênio nº 033/2014 celebrado entre a Secretaria Municipal da Saúde e a Fundação Colombo Spínola - Hospital Santa Luzia.

HOSPITAL	CONVÊNIO Nº.	MEMBROS DO HOSPITAL	MEMBROS DA SECRETARIA
FUNDAÇÃO COLOMBO SPÍNOLA - HOSPITAL SANTA LUZIA	033/2014	CARLA MARIA BATISTA GRISI LORENA LUSTOZA BARROS	CARLA SANDRA REIS SANTANA VANDA MARIA ANSELMO DOS SANTOS MACHADO

GABINETE DO SECRETÁRIO MUNICIPAL DA SAÚDE, 23 de julho de 2015.

JOSÉ ANTÔNIO RODRIGUES ALVES
Secretário Municipal da Saúde

PORTARIA Nº 424/2015

O SECRETARIO MUNICIPAL DA SAÚDE, no uso de suas atribuições e tendo em vista o disposto no artigo 193 da Lei Complementar de N.º 01/91,

RESOLVE:

Autorizar a Comissão Permanente de Sindicância e Processo Administrativo Disciplinar, designada pela Portaria de N.º 315/2014, publicada no DOM de N.º 6.185 de 27 a 29 de Setembro de 2014, a apuração dos fatos relacionados ao Processo de N.º 922/2015-SMS, por **INDISCIPLINA COMETIDA POR SERVIDOR DA UNIDADE DE SAUDE DA FAMILIA DE PITUAÇÚ** devendo os trabalhos serem concluídos, conforme o art. 196 da Legislação acima referida, renumerado pelo parágrafo único do art. 12 da Lei Complementar de N.º 07/92, publicado no Dom de 02/03/08 de 1992.

Gabinete da Secretaria Municipal de Saúde, em 24 de julho de 2015.

JOSÉ ANTONIO RODRIGUES ALVES
Secretário Municipal da Saúde

PORTARIA Nº 425/2015

O SECRETARIO MUNICIPAL DA SAÚDE, no uso de suas atribuições e tendo em vista o disposto no artigo 193 da Lei Complementar de N.º 01/91,

RESOLVE:

Autorizar a Comissão Permanente de Sindicância e Processo Administrativo Disciplinar, designada pela Portaria de N.º 315/2014, publicada no DOM de N.º 6.185 de 27 a 29 de Setembro de 2014, a apuração dos fatos relacionados ao Processo de N.º 1806/2015-SMS, por **INDISCIPLINA COMETIDA POR SERVIDOR DA UNIDADE DE SAUDE DA FAMILIA DE PITUAÇÚ** devendo os trabalhos serem concluídos, conforme o art. 196 da Legislação acima referida, renumerado pelo parágrafo único do art. 12 da Lei Complementar de N.º 07/92, publicado no Dom de 02/03/08 de 1992.

Gabinete da Secretaria Municipal de Saúde, em 24 de julho de 2015.

JOSÉ ANTONIO RODRIGUES ALVES
Secretário Municipal da Saúde

SECRETARIA MUNICIPAL DE PROMOÇÃO SOCIAL, ESPORTE E COMBATE À POBREZA - SEMPS

DESPACHOS FINAIS - DELEGAÇÃO DE COMPETÊNCIA - DECRETO Nº 7047/1984 - LICENÇA PRÊMIO OU ESPECIAL - DEFERIDO

PROCESSO	INTERESSADO	QUINQUÊNIO
1281/2015	ANEOCI SANTOS BRANDAO	4º

Salvador, 27 de Julho de 2015.

MAURICIO OLIVEIRA PINTO ASSIS
Coordenador Administrativo

DIÁRIO OFICIAL DO MUNICÍPIO

Fundação Cidade Mãe - FCM

PORTARIA Nº. 029/2015

A PRESIDENTE DA FUNDAÇÃO CIDADE MÃE - FCM, no uso das atribuições que lhe são conferidas pelo Regimento Aprovado pelo Decreto nº. 19.400 de 18 de março de 2009, publicado no DOM de 19.03.2009,

RESOLVE:

Considerar designada a partir de 01/06/2015, a servidora Renata Ramos Hayne, matrícula nº. 532, Assessor Técnico, para responder cumulativamente pelo Cargo em Comissão de Assessor Chefe, grau 55, da Assessoria Estratégica de Gestão, em substituição do titular Carlos Eduardo Peixoto de Magalhães, matrícula nº. 527, por motivo de férias regulamentares, pelo período de 30 dias.

GABINETE DA PRESIDENTE DA FUNDAÇÃO CIDADE MÃE, em 23 de julho de 2015.

RISALVA FAGUNDES COTRIM TELLES
Presidente

PORTARIA Nº. 030/2015

A PRESIDENTE DA FUNDAÇÃO CIDADE MÃE - FCM, no uso das atribuições que lhe são conferidas pelo Regimento Aprovado pelo Decreto nº. 19.400 de 18 de março de 2009, publicado no DOM de 19.03.2009,

RESOLVE:

Designar a servidora Simone Miranda Silva Barros, matrícula nº. 554, Chefe de Gabinete, para cumulativamente com o cargo que exerce substituir Risalva Fagundes Cotrim Telles, matrícula nº. 525, no exercício do Cargo em Comissão de Presidente da Fundação Cidade Mãe, grau 58, por motivo de férias regulamentares, no período de 17 a 31 de agosto de 2015.

GABINETE DA PRESIDENTE DA FUNDAÇÃO CIDADE MÃE, em 23 de julho de 2015.

RISALVA FAGUNDES COTRIM TELLES
Presidente

PORTARIA Nº. 031/2015

A PRESIDENTE DA FUNDAÇÃO CIDADE MÃE - FCM, no uso das atribuições que lhe são conferidas pelo Regimento Aprovado pelo Decreto nº. 19.400 de 18 de março de 2009, publicado no DOM de 19.03.2009,

RESOLVE:

Designar a servidora Ana Lúcia dos Reis Souza Silva, matrícula nº. 478, Chefe de Setor A, para cumulativamente com a função que exerce substituir Janete Reis do Nascimento Lima, matrícula nº. 13 no exercício da função de Confiança de Chefe de Setor B, grau 63, do Setor de Biblioteca e Arquivo Técnico, durante o impedimento legal da titular, por motivo de férias regulamentares, no período de 11 de agosto a 09 de setembro de 2015.

GABINETE DA PRESIDENTE DA FUNDAÇÃO CIDADE MÃE, em 23 de julho de 2015.

RISALVA FAGUNDES COTRIM TELLES
Presidente

PORTARIA Nº. 032/2015

A PRESIDENTE DA FUNDAÇÃO CIDADE MÃE - FCM, no uso das atribuições que lhe são conferidas pelo Regimento Aprovado pelo Decreto nº. 19.400 de 18 de março de 2009, publicado no DOM de 19.03.2009,

RESOLVE:

Designar Roque Francisco Rodrigues, matrícula nº. 476, Secretário Administrativo, para cumulativamente com a função que exerce substituir Vera Lúcia de Santana Santos, matrícula nº. 281, no exercício da função de confiança de Chefe de Setor B, grau 63, do Setor de Atendimento ao Público, durante o impedimento legal da titular, por motivo de Licença Médica, no período de 18 de julho a 31 de agosto de 2015.

GABINETE DA PRESIDENTE DA FUNDAÇÃO CIDADE MÃE, em 23 de julho de 2015.

RISALVA FAGUNDES COTRIM TELLES
Presidente

SECRETARIA MUNICIPAL DE URBANISMO - SUCOM

PORTARIA Nº 272/2015

O SECRETÁRIO MUNICIPAL DE URBANISMO, com fulcro nas atribuições e competências que lhe foram delegadas pela Lei Municipal nº. 8.725 de 29 de dezembro de 2014, fundamentadas no Decreto Municipal nº. 25.778 de 08 de janeiro de 2015, Decreto Municipal nº 25.860 de 10 de março de 2015 e com base na Lei Orgânica do Município do Salvador, tendo em vista o que consta no Processo nº PR 22.00-2013/1332 em 05/09/2013, referente à Licença Ambiental nº 2015-SUCOM/CLA/LU-201,

RESOLVE:

Art. 1º Conceder Licença Unificada - LU, válida pelo prazo de 03 (três) anos, à ALUENG INDÚSTRIA E SERVIÇOS DE ESQUADRIAS LTDA - ME, com sede na Rua Flor das Barreiras, s/nº, lote 6, Arraial do Retiro, município de Salvador, CNPJ 13.530.965/0001-38, para Fabricação de Esquadrias de Alumínio, nesse mesmo local e município. Coordenadas Geográficas 12°56'34.74"S e 38°27'56.758"W, Datum Horizontal SIRGAS 2000, mediante o cumprimento da legislação vigente e das seguintes condicionantes:

I - Qualquer mudança promovida no empreendimento, durante vigência da licença ambiental ora emitida, que venha a alterar a condição original ora licenciada, do projeto das instalações e causar interferência, deverá ser previamente informada e aprovada pela SUCOM;

II - Apresentar semestralmente à SUCOM/DFIS/CFA Relatórios de Execução do Plano de Gerenciamento de Resíduos Sólidos (PGRS), contendo planilhas de controle da geração e disposição dos resíduos sólidos, documentos comprobatórios (contratos e notas fiscais de venda) da movimentação dos resíduos recicláveis e perigosos gerados na empresa, acompanhado de ART do responsável técnico pelas informações;

III - Capacitar e fornecer equipamentos de proteção individual - EPI e de proteção coletiva aos funcionários, de acordo com as recomendações do PPRA;

IV - Realizar ações de educação ambiental direcionadas aos colaboradores, voltadas especialmente à problemática dos resíduos e poluição ambiental decorrente da má disposição, devendo ser apresentado relatório com registros fotográficos das ações adotadas, cópias do material utilizado, e currículos dos profissionais que realizaram as ações, durante a vigência da licença;
V - Operar e manter em condições adequadas de funcionamento os equipamentos e sistema de combate a incêndio;

VI - Controlar os níveis de ruídos gerados pelo funcionamento dos equipamentos, operando e mantendo em condições adequadas de funcionamento os equipamentos;

VII - Manter as ações de controle a emergências descritas no PEA, e em caso de acidentes comunicar imediatamente os órgãos ambientais, de defesa civil, polícia rodoviária, saúde pública, e demais autoridades competentes.

Art. 2º A competência para a concessão desta Licença Ambiental está fundamentada na Lei Complementar nº. 140/2011, que fixa normas, nos termos dos incisos III, VI e VII do caput e do parágrafo único do art. 23 da Constituição Federal, para a cooperação entre a União, os Estados, o Distrito Federal e os Municípios no exercício da competência administrativa comum na proteção do meio ambiente, bem como, na Resolução CEPRAM nº 4.327/13 que dispõe sobre as atividades de impacto local cuja competência para licenciar é do município.

Art. 3º Esta Licença refere-se à análise de viabilidade ambiental de competência da Diretoria Geral de Análise e Licenciamento do Município do Salvador, cabendo ao interessado obter as anuências e/ou autorizações das outras instâncias nos âmbitos federal e estadual, bem como, nos demais órgãos do município, quando couber, para que a mesma alcance seus efeitos legais.

Art. 4º Estabelecer que esta Licença e demais cópias dos documentos referentes ao empreendimento sejam mantidos disponíveis à fiscalização da SUCOM e demais órgãos do Poder Público.

Art. 5º Esta Portaria entra em vigor na data da sua publicação.

GABINETE DA SECRETARIA MUNICIPAL DE URBANISMO, em 22 de julho de 2015.

SÍLVIO DE SOUSA PINHEIRO
Secretário

PORTARIA Nº 274/2015

O SECRETÁRIO MUNICIPAL DE URBANISMO, com fulcro nas atribuições e competências que lhe foram delegadas pela Lei Municipal nº. 8.725 de 29 de dezembro de 2014, fundamentadas no Decreto Municipal nº. 25.778 de 08 de janeiro de 2015, Decreto Municipal nº 25.860 de 10 de março de 2015 e com base na Lei Orgânica do Município do Salvador, tendo em vista o que consta no Processo nº PR 591100 24845/2015 em 08/05/2015, referente à Licença Ambiental nº 2015-SUCOM/CLA/LU-203,

RESOLVE:

Art. 1º Conceder **Licença Ambiental Unificada - LU**, válida pelo prazo de 03 (três) anos, à **GEM ASSISTÊNCIA MÉDICA ESPECIALIZADA**, com sede na Rua João Gomes, nº 225, Rio Vermelho, município de Salvador, inscrita no CNPJ nº 13.420.617/0003-70, para a operação de serviços clínicos, neste mesmo local e município. Coordenadas Geográficas 13º0'44.571''S, 38º29'25.67''W,

Datum Horizontal SIRGAS 2000, mediante o cumprimento da legislação vigente e das seguintes condicionantes:

I - Manter esta CLA/SUCOM informada de qualquer alteração e/ou construção de novas edificações, durante vigência da licença;

II - Encaminhar à CLA/SUCOM, semestralmente, relatórios da execução do Plano de Gerenciamento de Resíduos do Serviço de Saúde (PGRSS), acompanhados de ART do profissional responsável e dos comprovantes de destinação dos resíduos;

Art. 2º A competência para a concessão desta Licença Ambiental está fundamentada na Lei Complementar nº. 140/2011, que fixa normas, nos termos dos incisos III, VI e VII do caput e do parágrafo único do art. 23 da Constituição Federal, para a cooperação entre a União, os Estados, o Distrito Federal e os Municípios no exercício da competência administrativa comum na proteção do meio ambiente, bem como, na Resolução CEPRAM nº 4.327/13 que dispõe sobre as atividades de impacto local cuja competência para licenciar é do município.

Art. 3º Esta Licença refere-se à análise de viabilidade ambiental de competência da Diretoria Geral de Análise e Licenciamento do Município do Salvador, cabendo ao interessado obter as anuências e/ou autorizações das outras instâncias nos âmbitos federal e estadual, bem como, nos demais órgãos do município, quando couber, para que a mesma alcance seus efeitos legais.

Art. 4º Estabelecer que esta Licença e demais cópias dos documentos referentes ao empreendimento sejam mantidos disponíveis à fiscalização da SUCOM e demais órgãos do Poder Público.

Art. 5º Esta Portaria entra em vigor na data da sua publicação.

GABINETE DA SECRETARIA MUNICIPAL DE URBANISMO, em 23 de julho de 2015.

SÍLVIO DE SOUSA PINHEIRO
Secretário

PORTARIA Nº 275/2015

O SECRETÁRIO MUNICIPAL DE URBANISMO, com fulcro nas atribuições e competências que lhe foram delegadas pela Lei Municipal nº. 8.725 de 29 de dezembro de 2014, fundamentadas no Decreto Municipal nº. 25.778 de 08 de janeiro de 2015, Decreto Municipal nº 25.860 de 10 de março de 2015 e com base na Lei Orgânica do Município do Salvador, tendo em vista o que consta no Processo nº PR 591100 24838/2015 em 08/05/2015, referente à Licença Ambiental nº 2015-SUCOM/CLA/LU-204,

RESOLVE:

Art. 1º Conceder **Licença Ambiental Unificada - LU**, válida pelo prazo de 03 (três) anos, à **GEM ASSISTÊNCIA MÉDICA ESPECIALIZADA**, com sede na Rua Altino Serbeto de Barros, nº 119, Edf. Linus Pauling, Pituba, município de Salvador, inscrita no CNPJ nº 13.420.617/0001-86, para a operação de serviços clínicos, neste mesmo local e município. Coordenadas Geográficas 12º59'54.553''S, 38º27'52.687''W, Datum Horizontal SIRGAS 2000, mediante o cumprimento da legislação vigente e das seguintes condicionantes:

I - Manter esta CLA/SUCOM informada de qualquer alteração e/ou construção de novas edificações, durante vigência da licença;

II - Encaminhar à CLA/SUCOM, semestralmente, relatórios da execução do Plano de Gerenciamento de Resíduos do Serviço de Saúde (PGRSS), acompanhados de ART do profissional responsável e dos comprovantes de destinação dos resíduos;

Art. 2º A competência para a concessão desta Licença Ambiental está fundamentada na Lei Complementar nº. 140/2011, que fixa normas, nos termos dos incisos III, VI e VII do caput e do parágrafo único do art. 23 da Constituição Federal, para a cooperação entre a União, os Estados, o Distrito Federal e os Municípios no exercício da competência administrativa comum na proteção do meio ambiente, bem como, na Resolução CEPRAM nº 4.327/13 que dispõe sobre as atividades de impacto local cuja competência para licenciar é do município.

Art. 3º Esta Licença refere-se à análise de viabilidade ambiental de competência da Diretoria Geral de Análise e Licenciamento do Município do Salvador, cabendo ao interessado obter as anuências e/ou autorizações das outras instâncias nos âmbitos federal e estadual, bem como, nos demais órgãos do município, quando couber, para que a mesma alcance seus efeitos legais.

Art. 4º Estabelecer que esta Licença e demais cópias dos documentos referentes ao empreendimento sejam mantidos disponíveis à fiscalização da SUCOM e demais órgãos do Poder Público.

Art. 5º Esta Portaria entra em vigor na data da sua publicação.

GABINETE DA SECRETARIA MUNICIPAL DE URBANISMO, em 23 de julho de 2015.

SÍLVIO DE SOUSA PINHEIRO
Secretário

RELAÇÃO DOS AUTOS JULGADOS PELA COMISSÃO PARA JULGAMENTO DOS AUTOS DE EMPREENDIMENTOS, ATIVIDADES, PUBLICIDADE, E POLUIÇÃO SONORA, EM REUNIÃO ORDINÁRIA REALIZADA EM 27/07/2015, NA SEDE DA SUCOM.

AUTOS C/ DEFESA JULGADOS PROCEDENTES

ITEM	AUTO	PROC.	AUTUADO	RELATORA	REAIS
1.	306687/15	15649/15	FARMÁCIA DO TRABALHADOR	VALDINÉLIA MOREIRA	206.20
2.	304625/15	14907/15	FARMÁCIA DO TRABALHADOR	VALDINÉLIA MOREIRA	1.519,42
3.	306667/15	11441/15	FARMÁCIA DO TRABALHADOR	VALDINÉLIA MOREIRA	135,66
4.	168504/15	17952/15	FRANKLIN NASCIMENTO	VALDINÉLIA MOREIRA	1.275,52
5.	307211/15	17211/15	IVONILDA ALMEIDA DE OLIVEIRA	VALDINÉLIA MOREIRA	200,00
6.	306877/15	12827/15	IGREJA INTERNACIONAL DA GRAÇA	VALDINÉLIA MOREIRA	300,00
7.	306055/15	14001/15	INDUSTRIA E COM. AZEVEDO	VALDINÉLIA MOREIRA	2.000,00
8.	306056/15	13984/15	INDUSTRIA E COM. AZEVEDO	VALDINÉLIA MOREIRA	400,00
9.	168220/15	15390/15	JOSE RAIMUNDO DE JESUS	VALDINÉLIA MOREIRA	976,74
10.	302217/14	15211/14	JOSEMAR MORAIS DE SOUZA	VALDINÉLIA MOREIRA	130,23
11.	168564/15	13435/15	JOSENILTON PEREIRA DA SILVA	VALDINÉLIA MOREIRA	10.852,65
12.	306062/15	17179/15	JOVENTINO AMORIN SOARES	VALDINÉLIA MOREIRA	600,00
13.	305900/15	8010/15	JOSE MACHADO BARROS	VALDINÉLIA MOREIRA	750,31
14.	306890/15	15822/15	JUNEVES MODA COMERCIO	VALDINÉLIA MOREIRA	325,59
15.	306889/15	15819/15	JUNEVES MODA COMERCIO	VALDINÉLIA MOREIRA	100,00
16.	179216/15	24445/15	LENOBETÃO LTDA	VALDINÉLIA MOREIRA	5.426,33
17.	306412/15	19076/15	AUDISIO RODRIGUES BARBOSA	VALDINÉLIA MOREIRA	98,76
18.	169569/15	17953/15	ANTONIO VALDECI DIAS	VALDINÉLIA MOREIRA	10.852,65
19.	182741/15	13468/15	ASSOCIAÇÃO CULTURAL BRASIL	VALDINÉLIA MOREIRA	3.800,00
20.	301028/15	12181/15	ADRIANO DORCELES DA SILVA	VALDINÉLIA MOREIRA	800,00
21.	182742/15	16087/15	COND. EDF. VELAS DO MAR	VALDINÉLIA MOREIRA	2.000,00
22.	185729/15	18609/15	COND. P.R. MORADAS DO IMBUI	VALDINÉLIA MOREIRA	542,64
23.	304030/15	16596/15	GRÊ. ESPÍRITA PERSEVERANÇA	VALDINÉLIA MOREIRA	300,00
24.	306659/14	330/15	IBI ADMINISTRADORA E PRO.	VALDINÉLIA MOREIRA	1.041,88
25.	165335/15	16361/15	JÉFERSON LAURO OLIVEIRA	VALDINÉLIA MOREIRA	5.426,33
26.	187879/15	16360/15	LUIS ALBERTO SANTOS	VALDINÉLIA MOREIRA	5.426,33
27.	192356/15	16359/15	LUIS ALBERTO SANTOS	VALDINÉLIA MOREIRA	300,00
28.	302860/15	17978/15	LUCIANO JOSÉ PEREIRA	VALDINÉLIA MOREIRA	200,00
29.	302861/15	17979/15	MARIA JOSE DOS SANTOS	VALDINÉLIA MOREIRA	200,00
30.	169642/15	18334/15	MATHEUS ALEXANDER CARDOSO	VALDINÉLIA MOREIRA	1.791,36
31.	303676/15	17203/15	NILTON JORGE SANTOS	VALDINÉLIA MOREIRA	200,00
32.	306544/15	18431/15	PAULO JOSÉ DOS SANTOS	VALDINÉLIA MOREIRA	86,82
33.	185967/15	19210/15	RAFAEL MENDES ASSIS	VALDINÉLIA MOREIRA	276,81
34.	165341/15	16358/15	ROBERTO FERREIRA MARIA	VALDINÉLIA MOREIRA	1.791,36
35.	303950/15	12905/15	SESC-ADM. DO ESTADO DA BA	VALDINÉLIA MOREIRA	600,00

RECURSO JULGADOS IMPROCEDENTES

ITEM	AUTO	PROC.	AUTUADO	RELATORA
36.	192197/13	20927/15	ABRBA COMERCIO DE ALIMENTOS	VALDINÉLIA MOREIRA

ITEM	AUTO	PROC.	AUTUADO	RELATORA
37.	302726/14	20724/15	DE NOVO EMPREENDIMENTOS	VALDINÉLIA MOREIRA
38.	305108/14	20358/15	FABIO AUGUSTO SPINOLA	VALDINÉLIA MOREIRA
39.	306710/14	21121/15	IRACEMA DA CRUZ OLIVEIRA	VALDINÉLIA MOREIRA

Total de Processos julgados: 39

Salvador, 27 de Julho de 2015.

SÍLVIO DE SOUSA PINHEIRO
Presidente da Comissão

SECRETARIA MUNICIPAL DE MOBILIDADE - SEMOB

Superintendência do Trânsito do Salvador - TRANSALVADOR

PORTARIA Nº298/2015

O SUPERINTENDENTE DE TRÂNSITO DO SALVADOR no uso de suas atribuições que lhe são conferidas pela Lei nº. 8.725, de 29 de dezembro de 2014 e com fundamento nos Art. 3º, inciso IX, Art. 15, Inciso I, alínea k, do Regimento Interno aprovado pelo Decreto nº. 25.902 de 24 de março de 2015, publicado no Diário Oficial do Município de 25 de março de 2015,
Considerando a necessidade de ordenar, disciplinar e otimizar o tráfego de veículos em geral e a circulação de pedestres, em função das intervenções necessárias a **implantação do gasoduto do Bairro do Rio Vermelho**, solicitação feita através do processo SUCOM nº. 23.346 / 2015, sob a responsabilidade técnica Companhia de Gás da Bahia - Bahiagás,

RESOLVE:

Art. 1º Autorizar a execução das intervenções necessárias à implantação do gasoduto do Bairro do Rio Vermelho, pelo **método não destrutivo (MND**), com emboque e desemboque do equipamento em área de passeio / canteiro, obedecendo à programação conforme descrição a seguir:

I - 1º trecho: Na Rua do Barro Vermelho, no trecho compreendido entre a sua interseção com a Rua Marquês de Monte Santo até em frente ao Condomínio Mirante do Atlântico, lado esquerdo do sentido assim definido e na Rua do Mirante, desde a sua interseção com a Rua do Barro Vermelho até em frente ao Condomínio Sol Nascente, lado direito do sentido assim definido.

II - 2º trecho: Na Via que margeia a Praça Brigadeiro Faria, no trecho compreendido entre as suas interseções com as Ruas Osvaldo Cruz e Marquês de Monte Santo (em frente ao Restaurante Vila Madeira), na Via que margeia o Largo da Mariquita, no trecho compreendido entre as suas interseções com as Ruas Marquês de Monte Santo e Meio, lado direito do sentido assim definido, na Rua do Meio, ao longo de toda sua extensão, no lado direito do sentido Largo da Mariquita / Praça Brigadeiro Faria, na Via que margeia a Praça Brigadeiro Faria, no trecho compreendido entre as suas interseções com as Ruas do Meio e Marquês de Monte Santo, lado direito do sentido assim definido, na Rua Fonte do Boi, no trecho compreendido entre as sua interseção com a Rua Odilon Santos e a Via de acesso ao Hotel Pestana, lado direito do sentido assim definido, **n**a Rua Monte Conselho, desde a sua interseção com a Rua Odilon Santos até em frente ao Condomínio Mirante da Serra, lado direito do sentido assim definido.

III - 3º trecho: Na Rua Odilon Santos, no trecho compreendido entre as suas interseções com a Rua Fonte do Boi e a Via que margeia o Largo da Mariquita, lado direito do sentido assim definido, na Via que Margeia o Largo da Mariquita, desde a sua interseção com a Rua Odilon Santos até a Rua Guedes Cabral, lado direito do sentido assim definido, na Rua Guedes Cabral, no trecho compreendido entre as suas interseções com a Via que margeia a Praça Colombo e a Rua da Paciência, lado direito do sentido assim definido, na Rua da Paciência, no trecho compreendido entre as suas interseções com a Rua Guedes Cabral e a Avenida Oceânica, lado direito do sentido assim definido, na Avenida Oceânica, no trecho compreendido entre as suas interseções com as Ruas da Paciência e Pedra da Sereia, lado direito do sentido assim definido, na Rua Pedra da Sereia, desde a sua interseção com a Avenida Oceânica até em frente ao Restaurante Pedra da Sereia, lado esquerdo do sentido assim definido, Rua Morro da Paciência desde a sua interseção com a Avenida Oceânica até em frente ao Restaurante Takê, lado esquerdo do sentido assim definido.

IV - 4º trecho: Na Via que margeia a Praça Colombo, no trecho compreendido entre as sua interseções com as Ruas João Gomes e Conselheiro Pedro Luiz, lado direito do sentido assim definido, na Rua Conselheiro Pedro Luiz, no trecho compreendido entre as suas intersecções com a Via que margeia a Praça Colombo e a Rua Alagoinhas, lado direito do sentido assim definido, Travessia das pistas da Rua Conselheiro Pedro Luiz, a partir da sua interseção com a Rua Alagoinhas até a Avenida Anita Garibaldi, seguindo pela Avenida Anita Garibaldi até a sua interseção com a Travessa Garibaldi, lado direito do sentido assim definido, na Rua Eurycles de Matos, no trecho compreendido entre as suas intersecções com a Travessa Garibaldi e a Avenida Oceânica, na Travessa Bartolomeu de Gusmão, desde a sua interseção com a Avenida Oceânica até a Via marginal da Avenida Anita Garibaldi, lado esquerdo do sentido assim definido, na Via marginal da Avenida Anita Garibaldi, desde a sua interseção com a Travessa Bartolomeu de Gusmão até em frente a Casa de Carne Bom Boi, Travessia das pistas da Avenida Anita Garibaldi, desde da sua Via marginal até a Rua Pinheiro.

V - 5º trecho: Na Rua Alexandre Gusmão, no trecho compreendido entre as sua interseções com as Ruas da Paciência e Almirante Barroso, lado direito do sentido assim definido, na Rua Almirante Barroso, no trecho compreendido entre as sua interseções com a Rua Alexandre Gusmão e a Avenida Cardeal da Silva, lado direito do sentido assim definido, na Avenida Cardeal da Silva, trecho compreendido entre as sua interseções com as Ruas Almirante Barroso e João Gomes, lado direito do sentido assim definido, na Rua João Gomes, no trecho compreendido entre as sua interseções com a Avenida Cardeal da Silva e a Via que margeia a Praça Colombo, lado direito do sentido assim definido, na Rua José Taboaba, desde a sua interseção com a Rua João Gomes até a Rua Canavieiras, com travessia das pistas da Rua Conselheiro Pedro Luiz, lado esquerdo do sentido assim definido, na Rua Professora Almerinda Dutra, desde a sua interseção com a Rua Guedes Cabral até a Rua Vieira Lopes, com travessia da Rua João Gomes, lado esquerdo do sentido assim definido, Rua Vieira Lopes, no trecho compreendido entre as sua interseções com as Ruas João Gomes e Conselheiro Pedro Luiz, lado esquerdo do sentido assim definido, na Rua Borges dos Reis, no trecho compreendido entre as sua interseções com as Ruas Professora Almerinda Dutra e a Guedes Cabral, lado direito do sentido assim definido.

VI - 6º trecho: Na Rua Ilhéus, no trecho compreendido entre as suas interseções com as Ruas Conselheiro Pedro Luiz e Juazeiro, lado esquerdo do sentido assim definido, na Rua Juazeiro, no trecho compreendido entre as suas interseções com a Rua Ilhéus e a Praça Marques Porto, lado esquerdo do sentido assim definido, na Rua Canavieiras, no trecho compreendido entre as sua interseções com as Ruas Conselheiro Pedro Luiz e Itabuna, lado esquerdo do sentido assim definido, na Rua Itabuna, no trecho compreendido entre as sua interseções com as Ruas Canavieiras e Alagoinhas, lado direito do sentido assim definido, na Rua Alagoinhas, no trecho compreendido entre as sua interseções com a Rua Itabuna e a Travessa Remanso, lado direito do sentido assim definido.

§1º - Todas as atividades deverão ser realizadas no período noturno entre as 21h00 e 05h00, com previa autorização da TRANSALVADOR, no prazo de 660 (seiscentos e sessenta) dias, contados a partir de 03 de agosto de 2015.

§2º - Durante a ocupação de parte da área do passeio, deverá ser mantida uma faixa com largura mínima de 1,0m (um metro), devidamente sinalizada para livre circulação dos pedestres com segurança.

§3º - As áreas ocupadas deverão ser totalmente recuperadas e liberadas ao tráfego, a partir das 05h30, inclusive os locais onde são executados os furos para emboque e desemboque do equipamento utilizado.

§4º - Durante a execução das obras não será permitido à ocupação da pista por máquinas e/ou equipamentos.

§5º - Os acessos às edificações existentes deverão ser mantidos livres ao longo do trecho citado no caput do Art. 1º.

§6º - A execução das obras poderá ser parcial ou totalmente paralisada pela fiscalização da TRANSALVADOR em casos de congestionamento do tráfego.

Art. 2º As obras só poderão ser iniciada estando à empresa responsável com a autorização emitida pela SUCOM.

Art. 3º Os locais de realização das obras deverão estar devidamente protegidos e sinalizados em conformidade com o ANEXO II do Código de Trânsito Brasileiro, aprovado pelo Art. 1º da Resolução 160, de 22 de abril de 2004 do CONTRAN.

Parágrafo Único - Fica a empresa responsável na obrigatoriedade de disponibilizar o mínimo de 02 (dois) **Painéis de Mensagens Variáveis (PMV's)** em conformidade com o ANEXO I da Portaria TRANSALVADOR nº. 521/2013, publicada no Diário Oficial do Município de 20 de setembro de 2013 a serem utilizados por esta autarquia.

Art. 4º A empresa responsável pela obra fica na obrigatoriedade de disponibilizar o mínimo de 04 (quatro) **Monitores de Tráfego** para prestação de serviços de apoio ao tráfego, de acordo com a Portaria TRANSALVADOR nº. 175/2014, publicada no Diário Oficial do Município de 10 de abril de 2014 a serem utilizados por esta autarquia.

Art. 5º É de inteira responsabilidade da Empresa executora a recomposição e pavimentação da pista de rolamento, áreas de estacionamentos, áreas verdes, calçadas (passeios) e a sinalização gráfica anteriormente existente.

Parágrafo Único - Fica a empresa responsável na obrigatoriedade de comunicar a esta Superintendência a conclusão dos serviços para realização de vistoria técnica no local.

Art. 6º Ficam inalteradas todas as demais condicionantes determinadas por esta Superintendência, pela SINDEC, SEMOB e Processo SUCOM nº. 23.346 / 2015, sob a responsabilidade técnica da Companhia de Gás da Bahia - Bahiagás.

Art. 7º O tráfego voltará à normalidade tão logo as condições locais o permitam.

GABINETE DA SUPERINTENDÊNCIA DE TRÂNSITO DO SALVADOR, em 23 de julho de 2015.

ARMANDO YOKOSHIRO FILHO
Superintendente, Em Exercício

Junta Administrativa de Recursos de Infrações - JARI

RECURSOS JULGADOS NA SESSÃO ORDINÁRIA DO DIA: 23/07/2015 - 4ª JARI

A JARI, no julgamento dos Recursos interpostos contra penalidades impostas pela Superintendência de Trânsito - TRANSALVADOR, por infrações previstas no Código de Trânsito Brasileiro-CTB, por unanimidade, DECIDE:

08-DAR PROVIMENTO, POR UNANIMIDADE AOS RECURSOS A SEGUIR DISCRIMINADOS, DECIDINDO PELA IMPROCEDÊNCIA DA IMPOSIÇÃO DA PENALIDADE:

PROCESSO	AIT	INFRAÇÃO	RECORRENTE	RELATOR
10611-2014	F001040421	ART. 208	FRANCISCO SOUZA FILHO	MARIA GORET DE SA RAMOS
11278-2014	P001796805	ART. 187, I	CENTRAL DE SALV TRAN URB LTDA	MARIA GORET DE SA RAMOS
1176-2013	P001550129	ART. 167	ADEILTON SOUZA OLIVEIRA	CAIO CESAR DOS SANTOS
12803-2014	P001751251	ART. 181, XVIII	ANA CLAUDIA S NASCIMENTO	MARIA GORET DE SA RAMOS
12934-2014	P001768343	ART. 252, VI	DOURIVAL HENRIQUE C CESAR	MARIA GORET DE SA RAMOS
13497-2014	R002227504	ART. 218, I	SONIA ALMEIDA S BARREIRO	MARIA GORET DE SA RAMOS
13627-2014	P001804660	ART. 181, XVIII	VICTOR GOMES VASCONCELOS	MARIA GORET DE SA RAMOS
13640-2014	P001788617	ART. 167	FABIANA FREITAS SILVA PEREIRA	MARIA GORET DE SA RAMOS
1408-2013	P001552289	ART. 252, VI	LUCIANA SOARES SOUZA	CAIO CESAR DOS SANTOS
14090-2014	R002395956	ART. 218, II	MOACIR REIS FERNANDES FILHO	MARIA GORET DE SA RAMOS
15242-2014	F001043444	ART. 208	KELSON CASTELO BRANCO VERAS	MARIA GORET DE SA RAMOS
15477-2014	P001807776	ART. 252, VI	ROBSON BISPO DOS SANTOS	MARIA GORET DE SA RAMOS
15634-2014	P001806664	ART. 181, XIX	CONS GERAL DA ESP EM SALVADOR	MARIA GORET DE SA RAMOS
15837-2014	F001046369	ART. 208	AMERICO FERREIRA DE SOUZA JUNIOR	MARIA GORET DE SA RAMOS
15913-2014	P001771535	ART. 182, VI	JOAO OSMARIO DE F NEVES FILHO	MARIA GORET DE SA RAMOS
15922-2014	P001309106	ART. 181, XV	NEVES MOORE COM E REP DE ALI LTDA	MARIA GORET DE SA RAMOS
16868-2014	P001714694	ART. 193	WAGNER SOUZA SILVA SANTOS	MARIA GORET DE SA RAMOS
16872-2014	P001714687	ART. 195	WAGNER SOUZA SILVA SANTOS	MARIA GORET DE SA RAMOS
16741-2014	R002380127	ART. 218, II	RICARDO COSTA NEVES	MARIA GORET DE SA RAMOS
1714-2013	P001557728	ART. 195	SHEILA SANTANA DALTRO	CAIO CESAR DOS SANTOS
17164-2014	P001757428	ART. 181, XVIII	FABIOLA PEREIRA DOS SANTOS	MARIA GORET DE SA RAMOS
18474-2014	R002389692	ART. 218, II	JANILDA ALMEIDA CORDEIRO	MARIA GORET DE SA RAMOS
1892-2013	P001538161	ART. 181, XVIII	GR TRANS VIAGENS E TURISMO LTDA	CAIO CESAR DOS SANTOS
19914-2014	P001795748	ART. 193	GILDENI DA SILVA MOURA	CAIO CESAR DOS SANTOS
19982-2014	F001014786	ART. 208	GILCIMAR SANTOS BISPO	MARIA GORET DE SA RAMOS
21290-2014	F001054980	ART. 208	PAULO SERGIO DE SOUSA MANCU	MARIA GORET DE SA RAMOS
21600-2014	F001064477	ART. 208	ANA CAROLINA BRITO DO LAGO	MARIA GORET DE SA RAMOS
21781-2014	F001074728	ART. 208	NEUSA SANTOS MAGALHAES	MARIA GORET DE SA RAMOS
22000-2014	P001809421	ART. 181, VIII	DANIEL LISBOA JUNIOR	CAIO CESAR DOS SANTOS
20926-2014	P001818891	ART. 181, XIX	TIAGO PINEIRO MARTINS	CAIO CESAR DOS SANTOS
22138-2013	F000935613	ART. 208	ANTONIO CELIO DA S BARREIROS	MARIA GORET DE SA RAMOS
22343-2014	P001860064	ART. 181, XIX	VANGIVALDO SOUZA COSTA	CAIO CESAR DOS SANTOS
22663-2014	F001068954	ART. 208	VALERIA CARVALHO DO NASCIMENTO	MARIA GORET DE SA RAMOS
24293-2013	F000932046	ART. 208	FLAVIO JESUS DOS SANTOS	CAIO CESAR DOS SANTOS
25090-2013	R002206790	ART. 218, II	FRANCISCO AURELIO DE BARROS MONTEIRO	MARIA GORET DE SA RAMOS
25255-2014	P001856453	ART. 167	RENATO DOS PASSOS	CAIO CESAR DOS SANTOS
29152-2014	P001822245	ART. 167	MARIA IZABEL RIBEIRO MOREIRA	CAIO CESAR DOS SANTOS
29463-2014	F001115272	ART. 208	ARGEMIRO JORGE DE SOUZA	MARIA GORET DE SA RAMOS
29909-2014	F001109675	ART. 208	THEREZA CRISTINA B DAS NEVES	MARIA GORET DE SA RAMOS
30002-2013	R002205513	ART. 218, I	CARLOS ALBERTO A DA SILVA	CAIO CESAR DOS SANTOS
32248-2014	P001811798	ART. 181, XVII	JOSE CARLOS COSTA DOS SANTOS	CAIO CESAR DOS SANTOS
34098-2014	P001834268	ART. 252, VI	GISELLE REIS FIGUEREDO NUNES	CAIO CESAR DOS SANTOS
34106-2014	R002443244	ART. 218, I	NILTON DOS SANTOS DA CRUZ	MARIA GORET DE SA RAMOS
35795-2014	R002449115	ART. 218, I	VICENTE DOS SANTOS CABRAL FILHO	CAIO CESAR DOS SANTOS
37289-2014	F001117970	ART. 208	MARLENE SOARES DE OLIVEIRA	MARIA GORET DE SA RAMOS
37662-2013	R002256999	ART. 218, I	EDNICE RIBEIRO DE SANTANA ARAUJO	MARIA GORET DE SA RAMOS
38850-2014	P001827176	ART. 181, XVII	ROBERTO MARTINS NOGUEIRA	CAIO CESAR DOS SANTOS
4046-2014	F001016139	ART. 208	BENJAMIM DE JESUS VILAS BOAS	MARIA GORET DE SA RAMOS
43340-2013	P001543382	ART. 181, XIV	VALMIRO MANGUEIRA DOS SANTOS	CAIO CESAR DOS SANTOS
43381-2014	P001884927	ART. 193	PAULO ALEX SOUZA DOS SANTOS	CAIO CESAR DOS SANTOS
45663-2013	F000964133	ART. 208	RAFAEL CORREIA ROCHA	MARIA GORET DE SA RAMOS
45618-2014	P001762290	ART. 181, XVIII	ISLANDIA QUEIROZ DE SOUZA	CAIO CESAR DOS SANTOS
47512-2013	P001691352	ART. 195	ALEX DOS SANTOS	MARIA GORET DE SA RAMOS
50081-2013	C016598307	ART. 181, IX	ROQUE ROBERTO COPQUE	CAIO CESAR DOS SANTOS
53425-2013	R002277142	ART. 218, I	DENISE GOMES MACHADO	CAIO CESAR DOS SANTOS
48296-2014	P001747861	ART. 181, XVIII	ADRIANO NASCIMENTO DOS SANTOS	CAIO CESAR DOS SANTOS
53817-2013	R002276143	ART. 218, II	ERIVA CASTRO DE CERQUEIRA	MARIA GORET DE SA RAMOS
5450-2014	R002375339	ART. 218, I	EDILSON ALVES FERREIRA	MARIA GORET DE SA RAMOS
54519-2013	R001419149	ART. 218, I	LADISLAU DA PAIXAO SANTOS	MARIA GORET DE SA RAMOS
54951-2014	P001889865	ART. 252, VI	AURELIO JOSE MASCARENHAS BASTOS	CAIO CESAR DOS SANTOS
57135-2013	F000943482	ART. 208	FRANCISCO GLEBISON CAVALCANTE TEIXEIRA	CAMERINO JOSÉ DE SANTANA
57196-2013	F000943769	ART. 208	JOSE A CONCEICAO DOS SANTOS	CAMERINO JOSÉ DE SANTANA
57365-2013	F000941712	ART. 208	EDER FALCAO DE OLIVEIRA	CAMERINO JOSÉ DE SANTANA
57438-2013	F000954051	ART. 208	ADALGISO SILVA DO CARMO	CAMERINO JOSÉ DE SANTANA
57881-2014	P001909070	ART. 181, XIII	EMP COSME E DAMIAO LOC DE VEIC LTDA	CAIO CESAR DOS SANTOS
60418-2013	P001673264	ART. 181, XVIII	GUILHERME RAYMUNDO A FERREIRA	MARIA GORET DE SA RAMOS
60832-2013	F001012598	ART. 208	SIMONE CRISTINA R DE SANTANA	MARIA GORET DE SA RAMOS
62281-2013	F001012819	ART. 208	TRANSPORTES SOL S A	MARIA GORET DE SA RAMOS
62420-2013	F001015199	ART. 208	MANUEL ANTONIO RODRIGUEZ MAYAN	MARIA GORET DE SA RAMOS
66160-2014	P001950142	ART. 167	LUIZ ROBERTO DE OLIVEIRA F FILHO	CAIO CESAR DOS SANTOS
67362-2014	P001934322	ART. 181, XVII	MARCIA REGINA DE SOUZA ASSUNCAO	CAIO CESAR DOS SANTOS
7241-2014	R002374263	ART. 218, I	GILBETO SILVA CALDAS	MARIA GORET DE SA RAMOS
7573-2013	P001528697	ART. 167	FUED JORGE FILHO	CAIO CESAR DOS SANTOS
80925-2014	F001191859	ART. 208	JEFFERSON DAS NEVES SANTOS	CAIO CESAR DOS SANTOS

09-NEGAR PROVIMENTO, POR UNANIMIDADE AOS RECURSOS A SEGUIR DISCRIMINADOS, MANTENDO AS PENALIDADES IMPOSTAS:

PROCESSO	AIT	INFRAÇÃO	RECORRENTE	RELATOR
8515-2014	R002262585	ART. 218, I	SERGIO SALLES SOUTO MAIA	MARIA GORET DE SA RAMOS
9005-2013	R001584605	ART. 218, I	JANETE ARAUJO DA SILVA	CAIO CESAR DOS SANTOS

DIÁRIO OFICIAL DO MUNICÍPIO

PROCESSO	AIT	INFRAÇÃO	RECORRENTE	RELATOR
9465-2014	R002329723	ART. 218, I	ELISANGELA LEAO DOS SANTOS	MARIA GORET DE SA RAMOS
965-2013	P001545521	ART. 182, VI	TANIA VIRGINIA BRITO SENA	CAIO CESAR DOS SANTOS
9654-2014	R002326980	ART. 218, I	MARCUS VINICIUS SANTOS OLIVEIRA	MARIA GORET DE SA RAMOS
65387-2013	F000947602	ART. 208	JOAO BATISTA DA SILVA	CAIO CESAR DOS SANTOS
7836-2013	P001593097	ART. 207	CEZARIO SANTANA	CAIO CESAR DOS SANTOS
7973-2013	F000916629	ART. 208	RAMON GARCIA MACHADO	CAIO CESAR DOS SANTOS
68654-2013	R002279808	ART. 218, I	AAB BENAIA S NUNES V DE OLIVEIRA	CAIO CESAR DOS SANTOS
68721-2014	P001953994	ART. 167	CLAUDIO LOPES PINHEIRO	CAIO CESAR DOS SANTOS
68091-2013	C016561105	ART. 203, V	ADELVITO NASCIMENTO DE JEUS	CAIO CESAR DOS SANTOS
68131-2013	F000939346	ART. 208	IGOR SILVA REGO PRADO	CAIO CESAR DOS SANTOS
68159-2013	C015631297	ART. 181, VIII	FRANCINEI SILVA DA ANUNCIACAO	CAIO CESAR DOS SANTOS
68258-2013	R002340406	ART. 218, I	ADALBERTO DE JESUS MELO	MARIA GORET DE SA RAMOS
68406-2013	R002338994	ART. 218, I	JOAO DOS SANTOS PEIXOTO FILHO	MARIA GORET DE SA RAMOS
68500-2013	R002355513	ART. 218, I	LUIS CLAUDIO PEREIRA BISPO	MARIA GORET DE SA RAMOS
64441-2014	P001744376	ART. 209	GUSTAVO MOSQUEIRA DE CARVALHO	CAIO CESAR DOS SANTOS
64509-2014	R001794647	ART. 218, I	JOSE ROBERTO CASTRO G DE BRITO	CAIO CESAR DOS SANTOS
64568-2013	C015283830	ART. 244, II	TIAGO SANTOS DAMASCENO	CAIO CESAR DOS SANTOS
64185-2013	R002333168	ART. 218, I	ANTONIO CARLOS C ANDRADE	MARIA GORET DE SA RAMOS
64293-2013	F000998442	ART. 208	ADEMIVALDO DOS SANTOS MENEZES	CAIO CESAR DOS SANTOS
6724-2012	F000780545	ART. 208	JORGE LUIZ R DOS SANTOS	CAIO CESAR DOS SANTOS
66368-2013	F000939580	ART. 208	NEDE MARGARIDA NUNES DOS SANTOS	CAIO CESAR DOS SANTOS
66381-2013	R002352053	ART. 218, I	ALCIR OLIVEIRA SILVA	MARIA GORET DE SA RAMOS
66543-2013	R002328804	ART. 218, I	ALOISIO DE FRANCA BARBOSA	MARIA GORET DE SA RAMOS
66548-2013	F000955451	ART. 208	PABLO CAETANO DIEGO G NOGUEIRA	CAIO CESAR DOS SANTOS
6706-2013	P001583534	ART. 181, XVIII	JOLIVAL ROSARIO DA ASSUNCAO	MARIA GORET DE SA RAMOS
63519-2013	F000932474	ART. 208	ENAM IURI NUNES DO ESPIRITO SANTO	CAIO CESAR DOS SANTOS
6386-2013	P001544177	ART. 181, XIX	FABIO SAMPAIO RAMOS	MARIA GORET DE SA RAMOS
64077-2011	F000782419	ART. 208	DIOGO AUGUSTO ARAUJO DE OLIVEIRA	CAIO CESAR DOS SANTOS
61296-2014	F000872873	ART. 208	BELMIRO ALONSO DE OLIVEIRA	CAIO CESAR DOS SANTOS
6146-2013	P001578299	ART. 167	THIARA BAGDEVE DE OLIVEIRA	MARIA GORET DE SA RAMOS
61539-2014	P001834861	ART. 181, XV	MARIA HELENA PINTO GOULART	CAIO CESAR DOS SANTOS
61551-2011	F000861322	ART. 208	LEANDRO DO NASCIMENTO	CAIO CESAR DOS SANTOS
58371-2013	R002332331	ART. 218, I	CLEUSA MARIA C OLIVEIRA	MARIA GORET DE SA RAMOS
5856-2013	P001572182	ART. 181, VIII	WALDIR DA SILVA ALMEIDA	MARIA GORET DE SA RAMOS
58619-2014	P001941622	ART. 182, VII	GILBERTO AMARANTE DE FIGUEIREDO	CAIO CESAR DOS SANTOS
59334-2014	P001941019	ART. 181, XVIII	ROSA MARIA FERNANDES	CAIO CESAR DOS SANTOS
59621-2013	F000998324	ART. 208	MARIA DE FATIMA AQUERY VIDAL	CAIO CESAR DOS SANTOS
59726-2014	P001920891	ART. 252, VI	BRUNO VICTOR O M FREITAS	CAIO CESAR DOS SANTOS
57949-2013	R002311768	ART. 218, I	EDNELSON AUGUSTO DOS R ROCHA	MARIA GORET DE SA RAMOS
57999-2014	P001844660	ART. 252, VI	GUSTAVO CARNEIRO R DOS SANTOS	CAIO CESAR DOS SANTOS
58092-2013	F001000257	ART. 208	SINVAL SOUZA SANTOS	CAIO CESAR DOS SANTOS
57739-2012	L000304132	ART. 218, I	JAIRO ANDRADE DE MIRANDA	CAIO CESAR DOS SANTOS
57305-2012	R001998738	ART. 218, I	JAVAN RODRIGUES DOS SANTOS	CAIO CESAR DOS SANTOS
55183-2012	R002033162	ART. 218, I	JOSE JESUS SANTANA	CAIO CESAR DOS SANTOS
55319-2012	R002024696	ART. 218, III	SALETE ALENCAR PEREIRA	CAIO CESAR DOS SANTOS
55379-2012	R001965589	ART. 218, I	FAUSTO BERNACCHI	CAIO CESAR DOS SANTOS

PROCESSO	AIT	INFRAÇÃO	RECORRENTE	RELATOR
54456-2013	C012494559	ART. 186, II	IVONEI SALES ANCELMO	CAIO CESAR DOS SANTOS
54943-2012	R001977761	ART. 218, I	RAIMUNDO LOPES PIRES	CAIO CESAR DOS SANTOS
57011-2013	R002315148	ART. 218, I	HONORATO DIAS DE MOURA JUNIOR	CAIO CESAR DOS SANTOS
54616-2012	R001991635	ART. 218, I	TELMARA VALVERDE A CUNHA	CAIO CESAR DOS SANTOS
54619-2012	R001994308	ART. 218, I	MARIA DA CONCEICAO DUARTE RIBEIRO	CAIO CESAR DOS SANTOS
54730-2012	R001636300	ART. 218, I	ARIALDO ANDRADE OLIVEIRA	CAIO CESAR DOS SANTOS
54741-2012	R002008804	ART. 218, I	VALDENISIA ANDRADE DOS SANTOS	CAIO CESAR DOS SANTOS
53940-2012	R001844829	ART. 218, III	VALDIR CARDOSO LIMA	CAIO CESAR DOS SANTOS
55531-2013	F000963079	ART. 208	JOSE ESTEVAM DA P LIMA	CAIO CESAR DOS SANTOS
55647-2012	R001961606	ART. 218, I	DANI LEOBARDO V ROMERO	CAIO CESAR DOS SANTOS
55685-2011	F000875737	ART. 208	MARIO JOSE DE ALMEIDA DIAS FILHO	CAIO CESAR DOS SANTOS
56409-2012	R002032329	ART. 218, I	TIAGO SANTOS CONCEICAO	CAIO CESAR DOS SANTOS
56517-2013	F000946248	ART. 208	TRANSPORTES SOL S A	CAIO CESAR DOS SANTOS
48443-2012	R002069099	ART. 218, II	ARNE ANTONIO SANCHES COSTA	CAIO CESAR DOS SANTOS
53682-2013	C015934853	ART. 181, X	EDINEUZA ANA SOUSA DA CONCEICAO	CAIO CESAR DOS SANTOS
53745-2011	P001149045	ART. 167	RUBENS CARVALHO TELES	CAIO CESAR DOS SANTOS
53438-2012	R002103730	ART. 218, I	MANOEL VITORINO DOS SANTOS	CAIO CESAR DOS SANTOS
51625-2014	P001912659	ART. 181, XVII	MILENA LISBOA COUTO DOS SANTOS	CAIO CESAR DOS SANTOS
51835-2012	R001542429	ART. 218, I	MONICA DE SAN GALO NUNES	MARIA GORET DE SA RAMOS
51852-2012	C012733512	ART. 253	JOAO BATISTA DE A NETO	CAIO CESAR DOS SANTOS
51853-2012	R001878325	ART. 218, I	MARIA DE FATIMA Q SANTOS	CAIO CESAR DOS SANTOS
52298-2012	R001937587	ART. 218, I	ALBERTO SERGIO SOUSA BASTOS	CAIO CESAR DOS SANTOS
52322-2014	P001913433	ART. 181, XVII	TIC DIST DE BEBIDAS LTDA	CAIO CESAR DOS SANTOS
52349-2012	P001439736	ART. 167	EDENILTON SANTOS DA SILVA	MARIA GORET DE SA RAMOS
52435-2012	R002050385	ART. 218, II	ANDERSON BARBOSA DE OLIVEIRA	CAIO CESAR DOS SANTOS
52949-2013	R002246460	ART. 218, I	MARIO JORGE CARDOSO DE OLIVEIRA	CAIO CESAR DOS SANTOS
52958-2014	P001910835	ART. 167	JOSE CARLOS CERQUEIRA	CAIO CESAR DOS SANTOS
53033-2012	L000281298	ART. 218, I	SIND DOS T EM T ROD NO EST DA BAHIA	MARIA GORET DE SA RAMOS
50341-2012	R001890421	ART. 218, II	HUMBERTO CESAR MAIA COSTA	CAIO CESAR DOS SANTOS
50374-2012	R002078227	ART. 218, I	SOLANGE BRITO PEREIRA	CAIO CESAR DOS SANTOS
50991-2013	P001687424	ART. 181, XVIII	RITA DE CASSIA DO NASC GOMES ME	CAIO CESAR DOS SANTOS
51321-2012	L000255789	ART. 218, I	ADRIANO SANTOS MOURA	CAIO CESAR DOS SANTOS
51332-2013	R002320254	ART. 218, I	FRANCISCO RAIMUNDO DOS SANTOS	MARIA GORET DE SA RAMOS
49420-2013	F000977006	ART. 208	JAIRO CORREIA DE JESUS	CAIO CESAR DOS SANTOS
46392-2012	R002060887	ART. 218, I	RENAN ALCANTARA SANT ANA	CAIO CESAR DOS SANTOS
42611-2013	R002239749	ART. 218, I	MAURO CRUZ MARQUES	MARIA GORET DE SA RAMOS
46630-2012	R002075754	ART. 218, I	IOLANDA MACEDO FRAGA	CAIO CESAR DOS SANTOS
45636-2013	R002296636	ART. 218, I	AUGUSTO BARTOLOMEU COPQUE	MARIA GORET DE SA RAMOS
46220-2013	R002206700	ART. 218, I	HUMBERTO PRADO LIBORIO	CAIO CESAR DOS SANTOS
45839-2013	R002298663	ART. 218, I	JAILSON RAMOS DE BRITO	MARIA GORET DE SA RAMOS
46040-2012	L000277991	ART. 218, I	JOSE SENA SOUZA	CAIO CESAR DOS SANTOS
43944-2013	R002271246	ART. 218, I	MANTEC COM E SERVICOS LTDA ME	MARIA GORET DE SA RAMOS
40271-2013	F000960734	ART. 183	GILBERTO VITORIA DE ALMEIDA	CAIO CESAR DOS SANTOS
45267-2013	R002291424	ART. 218, I	GABRIEL GOMES DA SILVA	MARIA GORET DE SA RAMOS
40843-2014	P001702643	ART. 181, XVIII	GEOVANE ROMAO DE ALMEIDA	CAIO CESAR DOS SANTOS
41270-2013	F000961595	ART. 208	PEDRO DE SANTA INEZ NETO	CAIO CESAR DOS SANTOS

PROCESSO	AIT	INFRAÇÃO	RECORRENTE	RELATOR
37978-2013	R002242615	ART. 218, I	MARCIA PEREIRA LOPES OLIVEIRA	MARIA GORET DE SA RAMOS
38161-2013	R002240685	ART. 218, I	CLAUDIO SILVA BONFIM	MARIA GORET DE SA RAMOS
37098-2012	F000816815	ART. 208	GILDEVAN COSTA ALMEIDA	CAIO CESAR DOS SANTOS
38837-2013	R002245167	ART. 218, I	MARCOS ANTONIO DOS ANJOS	MARIA GORET DE SA RAMOS
32798-2013	C013078175	ART. 182, III	VALDECI AQUINO DOS SANTOS	CAIO CESAR DOS SANTOS
33512-2013	R002238535	ART. 218, I	JOAO LUIZ DE ANDRADE	MARIA GORET DE SA RAMOS
33698-2012	F000817739	ART. 208	IRACI SANTOS PASCOAL	MARIA GORET DE SA RAMOS
36014-2011	F000862719	ART. 208	GUSTAVO LEITAO BARRETO	CAIO CESAR DOS SANTOS
36659-2013	R002238519	ART. 218, I	ALEXANDRE A BARBOSA DE SAN GALO	CAIO CESAR DOS SANTOS
34296-2013	P001667189	ART. 181, XVIII	MARINES CARVALHO DAS NEVES BRITO	CAIO CESAR DOS SANTOS
34746-2012	R001954097	ART. 218, I	TIARO FERNANDES NEVES	CAIO CESAR DOS SANTOS
35100-2013	P001639508	ART. 181, VIII	JOSE ADAILTON DOS SANTOS	MARIA GORET DE SA RAMOS
35150-2014	R002458790	ART. 218, I	REINALDO SABACK SANTOS	MARIA GORET DE SA RAMOS
35231-2012	P001263134	ART. 208	RAIMUNDO PEREIRA DOS SANTOS	CAIO CESAR DOS SANTOS
35281-2013	R002242183	ART. 218, I	EVANDA FLORENCIO DE S SANTOS	CAIO CESAR DOS SANTOS
35321-2013	R002242838	ART. 218, I	FELIPE DO SACRAMENTO SOUSA	MARIA GORET DE SA RAMOS
3038-2012	F000816991	ART. 208	JOSE RENATO SANTOS DA CONCEIÇAO	CAIO CESAR DOS SANTOS
30646-2012	L000227483	ART. 218, I	ALDO OLIVEIRA BARBOSA	CAIO CESAR DOS SANTOS
30718-2013	P001655805	ART. 193	JOSE AUGUSTO CARDOSO	CAIO CESAR DOS SANTOS
31390-2013	C016035184	ART. 181, X	JOAO DOS SANTOS BAILHAO	CAIO CESAR DOS SANTOS
31654-2013	P001526388	ART. 184, II	EUGENIO ELIAS DOS SANTOS	CAIO CESAR DOS SANTOS
31990-2013	P001640059	ART. 193	ANDREZA PEREIRA DE ABREU	CAIO CESAR DOS SANTOS
32164-2013	P001648469	ART. 181, XVIII	EDSON DOS SANTOS SOUZA	CAIO CESAR DOS SANTOS
29922-2014	P001265013	ART. 244, I	ROBSON PEREIRA DE CAMPOS	CAIO CESAR DOS SANTOS
281-2013	R002137490	ART. 218, I	SANDRO ELOI ROSADO DOS SANTOS	CAIO CESAR DOS SANTOS
28694-2012	R001932699	ART. 218, II	GLAUCIA MARIA DE O SCHLANG ALVES	CAIO CESAR DOS SANTOS
29265-2014	F001096092	ART. 208	M R H LOCADORA DE VEIC LTDA	MARIA GORET DE SA RAMOS
25-2013	R001939975	ART. 218, I	DEUSDETE PIRES MACHADO	MARIA GORET DE SA RAMOS
27391-2013	P001666355	ART. 181, XI	JORGE LUIS DA PAIXAO ANDRADE	CAIO CESAR DOS SANTOS
27640-2012	L000205704	ART. 218, III	AGNER DE ALMEIDA SANTOS	CAIO CESAR DOS SANTOS
27640-2014	R002414024	ART. 218, I	JOSE CARLOS M DO AMOR DIVINO	MARIA GORET DE SA RAMOS
23315-2014	P001645327	ART. 167	ROSALVO FERREIRA BASTOS	CAIO CESAR DOS SANTOS
21010-2012	R001545687	ART. 218, I	JONAS DANIEL DOS SANTOS	MARIA GORET DE SA RAMOS
22113-2014	F001094181	ART. 208	ANDREA DERALDO BOMFIM	MARIA GORET DE SA RAMOS
19101-2013	R002149519	ART. 218, I	EDSON DO ESPIRITO SANTO	CAIO CESAR DOS SANTOS
19315-2012	R001516766	ART. 218, II	GILBERTO REIS SILVA	CAIO CESAR DOS SANTOS
1766-2013	R002133254	ART. 218, I	LUCIO ALVES DA MOTA	MARIA GORET DE SA RAMOS
16813-2014	P001780904	ART. 208	RENATO ALVES SANTANA	MARIA GORET DE SA RAMOS
1700-2013	P001569656	ART. 167	ADRIANA DA SILVA VIANA	CAIO CESAR DOS SANTOS
16368-2014	F001081940	ART. 208	CLAUDIA ARAUJO MENEZES	MARIA GORET DE SA RAMOS
15544-2014	F001040416	ART. 208	WALKIRIA DE ANDRADE REIS FREITAS	MARIA GORET DE SA RAMOS
14668-2013	R002174366	ART. 218, I	SIND DOS T EM T ROD NO EST DA BAHIA	CAIO CESAR DOS SANTOS
1244-2013	P001544420	ART. 181, XVIII	VALDEMAR DA SILVA SANTOS	CAIO CESAR DOS SANTOS
13571-2013	R002163874	ART. 218, I	WILLIAM K MATO GROSSO FADIGAS	CAIO CESAR DOS SANTOS
13651-2013	R002172915	ART. 218, I	ARIVALDO TADEU DA VEIGA ORNELAS	MARIA GORET DE SA RAMOS
13983-2012	F000826887	ART. 183	ANA LUCIA SAMPAIO DA ROCHA LIRA	MARIA GORET DE SA RAMOS

PROCESSO	AIT	INFRAÇÃO	RECORRENTE	RELATOR
1399-2013	R002155039	ART. 218, I	JOSIAS ROCHA DOS SANTOS	MARIA GORET DE SA RAMOS
12862-2013	P001595837	ART. 181, XVIII	TARCISIO OLIVEIRA DA SILVA	MARIA GORET DE SA RAMOS
1089-2013	R002114679	ART. 218, I	CLAUDIO CUNHA M DE ANDRADE	MARIA GORET DE SA RAMOS

24-NÃO CONHECER, POR UNANIMIDADE AOS RECURSOS A SEGUIR DISCRIMINADOS, MANTENDO AS PENALIDADES IMPOSTAS:

PROCESSO	AIT	INFRAÇÃO	RECORRENTE	RELATOR
11257-2013	F000681383	ART. 208	CESAR CARLOS S FERREIRA	CAIO CESAR DOS SANTOS
12105-2014	R002315986	ART. 218, II	SONIA SILVA DE OLIVEIRA	MARIA GORET DE SA RAMOS
13528-2014	P001690224	ART. 208	HELIO ANGELO LUCENA DE GINO	CAIO CESAR DOS SANTOS
14081-2014	P001793288	ART. 186, II	MARCELO JOSE BITENCOURT AMARAL	CAIO CESAR DOS SANTOS
1711-2013	P001323170	ART. 181, VIII	ROSA MARIA LANDEIRO NASCIMENTO	CAIO CESAR DOS SANTOS
17353-2014	P001747810	ART. 181, XIX	ANDRE CARLOS SANTOS CRUZ	CAIO CESAR DOS SANTOS
18000-2014	P001668521	ART. 181, XIX	ANDERSON CARLOS DOS SANTOS	CAIO CESAR DOS SANTOS
1900-2013	R002150597	ART. 218, I	JOSE CARLOS SANTANA CERQUEIRA	CAIO CESAR DOS SANTOS
20747-2013	R002146773	ART. 218, I	MOACI ANDRE BORGES SOARES	CAIO CESAR DOS SANTOS
22636-2014	P001726188	ART. 193	RENILDO BATISTA DOS SANTOS	CAIO CESAR DOS SANTOS
23815-2014	P001731477	ART. 181, XIX	MARCOS FRANCISCO DA SILVA	CAIO CESAR DOS SANTOS
24-2013	L000278825	ART. 218, I	DEUSDETE PIRES MACHADO	CAIO CESAR DOS SANTOS
24431-2014	P001617479	ART. 181, XIX	PEDRO JORGE S CINTRA	CAIO CESAR DOS SANTOS
24445-2014	F000977708	ART. 208	LUIZ CLAUDIO SILVA MORAES	CAIO CESAR DOS SANTOS
246-2013	R002112041	ART. 218, I	ANTONIO ALMEIDA FEITOSA JUNIOR	CAIO CESAR DOS SANTOS
24710-2013	R002164193	ART. 218, I	LUCIANO PEREIRA SANTOS	CAIO CESAR DOS SANTOS
24927-2014	P001776570	ART. 167	LUIZ FABIO MIRANDA VASCONCELOS	CAIO CESAR DOS SANTOS
28063-2014	F000993298	ART. 208	ANTONIO FRANCISCO COSTA	CAIO CESAR DOS SANTOS
25084-2014	P001784211	ART. 181, VIII	EULINA SANTOS TOURINHO	CAIO CESAR DOS SANTOS
27-2013	R001962775	ART. 218, I	DEUSDETE PIRES MACHADO	CAIO CESAR DOS SANTOS
29337-2012	R001910018	ART. 218, I	ANTONIO MANUEL P DA SILVA	CAIO CESAR DOS SANTOS
29445-2013	R002173276	ART. 218, I	EDUARDO SANTANA DE MELO	CAIO CESAR DOS SANTOS
29126-2013	P001652515	ART. 181, VIII	MINISTERIO DA JUSTICA	CAIO CESAR DOS SANTOS
30452-2012	R001786314	ART. 218, I	ISANA SANTOS SILVA	CAIO CESAR DOS SANTOS
32662-2014	P001422859	ART. 193	SILAS DIAS BATISTA	CAIO CESAR DOS SANTOS
35790-2012	P001406141	ART. 181, XIX	LUZIMAR GONZAGA DA SILVA	CAIO CESAR DOS SANTOS
34412-2013	P001669869	ART. 181, XVIII	EDNILTON SANTANA COSTA	CAIO CESAR DOS SANTOS
34502-2013	R001950358	ART. 218, I	WILSON DA SILVA PINHO	CAIO CESAR DOS SANTOS
36771-2013	P001661996	ART. 181, XIX	ALCENOR BARBOSA CUCCO JUNIOR	MARIA GORET DE SA RAMOS
37027-2014	P001739902	ART. 208	HAMILTON GOMES DE MENEZES	CAIO CESAR DOS SANTOS
35993-2014	P001740472	ART. 167	RODRIGO DE SANTANA VITORIA	CAIO CESAR DOS SANTOS
38224-2013	R001937277	ART. 218, I	ANTONIO SILVIO FERREIRA DE SANTANA	CAIO CESAR DOS SANTOS
38472-2014	P001806404	ART. 252, VI	RITA DE CASSIA CONCEICAO	CAIO CESAR DOS SANTOS
38071-2014	P001787667	ART. 167	GIUSEPPINA SOAVE ARFINENGO	CAIO CESAR DOS SANTOS
41743-2014	P001779895	ART. 208	LEANDRA FRANCHI DE MELO	CAIO CESAR DOS SANTOS
42468-2014	P001716610	ART. 252, VI	SUDVAN ALVES DE LIMA	CAIO CESAR DOS SANTOS
39287-2014	P001702561	ART. 167	ANTONIO JORGE CONCEICAO	CAIO CESAR DOS SANTOS
39390-2013	P001670481	ART. 186, II	GABRIELA DE OLIVEIRA CORREIA	CAIO CESAR DOS SANTOS
39638-2013	P001600313	ART. 181, VIII	VANIA CHRISTINA MAGALHAES TEIXEIRA	CAIO CESAR DOS SANTOS
3972-2013	P001499779	ART. 181, XVIII	AMANCIO SILVESTRE DE F JUNIOR	CAIO CESAR DOS SANTOS
3989-2013	R001964485	ART. 218, I	LIVIA ABUCHACRA DE BARROS	CAIO CESAR DOS SANTOS

DIÁRIO OFICIAL DO MUNICÍPIO

PROCESSO	AIT	INFRAÇÃO	RECORRENTE	RELATOR
45573-2014	C010412655	ART. 181, VII	PATRICIO QUEIROZ DE OLIVEIRA	CAIO CESAR DOS SANTOS
40334-2013	F000953849	ART. 208	GUILHERME BIAO ANDRADE	MARIA GORET DE SA RAMOS
44984-2013	R002269893	ART. 218, I	POLICIA CIVIL DA BAHIA	MARIA GORET DE SA RAMOS
45082-2014	P001579300	ART. 181, VIII	CENTRO FED DE EDUC TEC DA BAHIA	CAIO CESAR DOS SANTOS
46077-2012	R001850440	ART. 218, I	ROGERIO ARAUJO BARBOSA	CAIO CESAR DOS SANTOS
46220-2014	P001585370	ART. 252, VI	ALLAN LOPES MAMEDIO DO CARMO	CAIO CESAR DOS SANTOS
46473-2014	C011335930	ART. 182, I	JANISSON PEREIRA DE SOUZA	CAIO CESAR DOS SANTOS
47571-2014	P001650414	ART. 167	JANARA SILVA X MOURA DE OLIVEIRA	CAIO CESAR DOS SANTOS
47783-2013	R002278322	ART. 218, I	LM TRANSP INT SERV E COM LTDA	MARIA GORET DE SA RAMOS
47936-2012	R001347943	ART. 218, I	SILVIA MARIA V DE M PRESIDIO	CAIO CESAR DOS SANTOS
49596-2012	L000258545	ART. 218, I	UBIRAJARA DA SANTA CRUZ	MARIA GORET DE SA RAMOS
49653-2012	L000246825	ART. 218, I	LUIZ ALBERTO B LOPES	MARIA GORET DE SA RAMOS
4999-2013	R001966856	ART. 218, I	GUTEMBERGUE DE OLIVEIRA SAPUCAIA	CAIO CESAR DOS SANTOS
51379-2012	R002087511	ART. 218, II	SERGIO LUIS S COSTA	CAIO CESAR DOS SANTOS
53092-2013	F000975293	ART. 208	CARLA JAQUELINE A GUIMARAES	CAIO CESAR DOS SANTOS
53525-2012	R001961078	ART. 218, I	JORGE LUIZ SERAPIAO DOS SANTOS	CAIO CESAR DOS SANTOS
53533-2012	R001831941	ART. 218, I	FERNANDA POGGIO G GORDILHO	CAIO CESAR DOS SANTOS
48580-2012	R001958747	ART. 218, I	FABIO COSME FIGUEREDO	CAIO CESAR DOS SANTOS
56617-2013	F000950078	ART. 208	RAIMUNDO PINHEIRO DOS SANTOS	CAMERINO JOSÉ DE SANTANA
56621-2013	F000944346	ART. 208	NILSON GOMES DA SILVA	CAMERINO JOSÉ DE SANTANA
56662-2013	F000986228	ART. 183	ZEFERINO C MACHADO	CAMERINO JOSÉ DE SANTANA
56685-2013	F000954829	ART. 208	SINDICLEI CARVALHO DOS SANTOS	CAMERINO JOSÉ DE SANTANA
56959-2013	F001007371	ART. 208	RENILTON SOUSA SANTOS	CAMERINO JOSÉ DE SANTANA
53998-2012	R002068803	ART. 218, I	ALMIR PASSOS FIALHO FILHO	CAIO CESAR DOS SANTOS
54455-2012	R001759694	ART. 218, I	PREFEITURA MUNICIPAL DE POJUCA	CAIO CESAR DOS SANTOS
54938-2012	R001948430	ART. 218, I	EDUARDO GESTEIRA V DE CARVALHO	CAIO CESAR DOS SANTOS
57052-2013	F000983120	ART. 208	OSCAR FERREIRA SOUZA	CAMERINO JOSÉ DE SANTANA
55488-2012	R002002266	ART. 218, I	ABESP ASS B P OS SERV PUBLICOS	CAIO CESAR DOS SANTOS
58130-2012	R001744835	ART. 218, I	JEANNE RODRIGUES ZUGAIB	CAIO CESAR DOS SANTOS
583-2013	R002135240	ART. 218, I	AUGUSTO CESAR A VIEIRA LIMA	CAIO CESAR DOS SANTOS
59582-2014	P001700646	ART. 181,XVIII	JAIR BRUNO SOUZA MOTA	CAIO CESAR DOS SANTOS
58632-2014	P001908206	ART. 181, VIII	JORNEI CALMON ROSA	CAIO CESAR DOS SANTOS
62001-2014	P001865660	ART. 181, XVII	JORGE FAUSTINO E DOS SANTOS	CAIO CESAR DOS SANTOS
62042-2013	C012382744	ART. 208	MARCELO ALVES DE OLIVEIRA	CAIO CESAR DOS SANTOS
64095-2014	P001781363	ART. 181, XIX	SILVIO VIEIRA DE ARAUJO	CAIO CESAR DOS SANTOS
64153-2013	F000968827	ART. 208	PATRICIA ARAUJO DA SILVA	CAIO CESAR DOS SANTOS
64167-2013	L000294361	ART. 218, I	PATRICIA ARAUJO DA SILVA	CAIO CESAR DOS SANTOS
63569-2014	P001917976	ART. 181, XVIII	JOSE PEREIRA MOREIRA	CAIO CESAR DOS SANTOS
62844-2014	P001908962	ART. 181, XVIII	MARCELO DIAS SANTIAGO	CAIO CESAR DOS SANTOS
67114-2013	F000989066	ART. 208	RAFAEL SARTORI	CAIO CESAR DOS SANTOS
67123-2013	F000979712	ART. 208	RONDINELLI GUERRA DE SOUZA	CAIO CESAR DOS SANTOS
67358-2013	C016032126	ART. 181, X	JOEL DE SOUZA SANTANA	CAIO CESAR DOS SANTOS
64338-2014	P001651344	ART. 208	ARIVALDO CARDOSO DE PINHO	CAIO CESAR DOS SANTOS
64644-2013	R001946487	ART. 218, I	PEDRO PAULO CARVALHO BASTOS	MARIA GORET DE SA RAMOS
65067-2013	F000962305	ART. 208	CLOVIS MARQUES PEREIRA	CAIO CESAR DOS SANTOS
68523-2013	F000985035	ART. 208	ARTHUR SOUZA HUMILDES	CAIO CESAR DOS SANTOS
7070-2014	R002241429	ART. 218, I	JOELIA CARDOSO DA SILVA	CAIO CESAR DOS SANTOS
7086-2013	R001605910	ART. 218, I	INA KARISIA L RAMOS	CAIO CESAR DOS SANTOS
7686-2013	P001217357	ART. 193	VIVALDO NONATO DE JESUS	MARIA GORET DE SA RAMOS

No prazo de Trinta (30) dias, a contar desta publicação, poderá ser interposto recurso ao Conselho Estadual de Trânsito-CETRAN contra as Decisões desta JARI. Dá-se ciência nos termos do art.288 do CTB.

Salvador, Segunda-feira, 27 de Julho de 2015

CAIO CESAR DOS SANTOS OLIVEIRA
Presidente 4ª JARI

SECRETARIA MUNICIPAL DE ORDEM PÚBLICA - SEMOP

Superintendência de Segurança Urbana e Prevenção a Violência - SUSPREV

PORTARIA Nº. 171/2015

O SUPERINTENDENTE DE SEGURANÇA URBANA E PREVENÇÃO À VIOLÊNCIA, no uso de suas atribuições, que lhe são conferidas pelo Art. 15, Inciso I, alínea "k" do Regimento aprovado pelo Decreto nº. 19.407 de 18 de março de 2009,

RESOLVE:

Tendo em vista o que contém no Processo Administrativo Disciplinar nº 180/2015 nos termos do Art. 202 da LC 01/91, prorrogar, desde 25/05/2015, o prazo dos trabalhos da Comissão Permanente de Sindicância e Processo Administrativo Disciplinar por 60 (sessenta) dias, na forma do mesmo diploma legal.

Gabinete da Superintendência da Susprev, em 27 de julho de 2015.

PETERSON TANAN PORTINHO
Superintendente

PORTARIA Nº. 172/2015

O SUPERINTENDENTE DE SEGURANÇA URBANA E PREVENÇÃO À VIOLÊNCIA, no uso de suas atribuições, que lhe são conferidas pelo Art. 15, Inciso I, alínea "k" do Regimento aprovado pelo Decreto nº. 19.407 de 18 de março de 2009,

RESOLVE:

Tendo em vista o que contém no Processo Administrativo Disciplinar nº 194/2015 nos termos do Art. 202 da LC 01/91, prorrogar, desde 30/05/2015, o prazo dos trabalhos da Comissão Permanente de Sindicância e Processo Administrativo Disciplinar por 60 (sessenta) dias, na forma do mesmo diploma legal.

Gabinete da Superintendência da Susprev, em 27 de julho de 2015.

PETERSON TANAN PORTINHO
Superintendente

SECRETARIA MUNICIPAL DA INFRAESTRUTURA, HABITAÇÃO E DEFESA CIVIL - SINDEC

Superintendência de Conservação e Obras Públicas do Salvador - SUCOP

PORTARIA Nº 081/2015

O Superintendente da SUCOP - Superintendência de Conservação e Obras Públicas do Salvador, no uso de suas atribuições legais, conferidas pelo Regimento Interno desta Autarquia, aprovado através do Decreto nº 19.405/2009.

RESOLVE:

Considerar exonerada desde 25/07/2015 a servidora **ANA CRISTINA ROBLEDO PINTO FREITAS**, matrícula nº 302734, do Cargo em Comissão de Chefe de Auditoria, Grau 55, da Auditoria Interna, e nomear para exercer o mesmo cargo o servidor **REGINALDO SANTOS GALVÃO**, matrícula nº 990041.

GABINETE DA SUPERINTENDÊNCIA DE CONSERVAÇÃO E OBRAS PÚBLICAS DO SALVADOR, em 27 de julho de 2015.

ANTÔNIO ALMIR SANTANA MELO JR
Superintendente

LICITAÇÕES

CASA CIVIL

RESUMO DE DISPENSA DE LICITAÇÃO

Dispensa: 02/2015
Processo Nº 267/2015
Contratante: Casa Civil
Contratada: CORPORATE COMERCIO E SERVIÇOS LTDA-ME
CNPJ: 14.578.202/0001-20
Objeto: Contratação de Empresa Especializada em Serviços de Limpeza e higienização de carpete para atender ás necessidades da Casa Civil
Dotação Orçamentária: 2001. 3.3.90.39 - Serviços
Fonte 000
Valor: R$ 3.325,00 (Três mil e trezentos e vinte e cinco reais)
Amparo Legal: Lei 8.666/93 Art. 23 inciso II.

Salvador, 24 de julho de 2015.

VALENTIM BOULHOSA BAQUEIRO
Coordenador Administrativo -Casa Civil

RESUMO DE DISPENSA DE LICITAÇÃO

Dispensa: 03/2015
Processo Nº 318/2015
Contratante: Casa Civil
Contratada: PLUS VIAGENS E TURISMO
CNPJ: 34.253.146/0001-60
Objeto: Contratação de Empresa Especializada em Manutenção de Serviços de Agenciamento de Passagem Aérea com Hospedagem para atender ás necessidades da Casa Civil
Dotação Orçamentária: 2001. 3.3.90.39 - Manutenção de Serviços Técnicos Administrativos
Fonte 000
Valor: R$ 1.519,95 (Hum mil quinhentos e dezenove reais e noventa e cinco centavos)
Amparo Legal: Lei 8.666/93 Art. 23 inciso II.

Salvador, 27 de julho de 2015.

VALENTIM BOULHOSA BAQUEIRO
Coordenador Administrativo -Casa Civil

PROCURADORIA GERAL DO MUNICÍPIO - PGMS

INEXIGIBILIDADE

PROCESSO nº 597/2015-PGMS.
INEXIGIBILIDADE nº 005/2015
CONTRATANTE: Procuradoria Geral do Município
CNPJ: 13.927.801/0008-15
CONTRATADA: Empresa Editora A Tarde S.A.
CNPJ: 15.111.297/0001-30.
OBJETO: Aquisição de uma assinatura anual do jornal A Tarde
VALOR: R$ 654,90 (Seiscentos e cinquenta e quatro reais e noventa centavos)
DOTAÇÃO ORÇAMENTÁRIA: PROJETO/ATIVIDADE: 04.122.015.2001
ELEMENTO DE DESPESA: 3.3.90.39
FONTE: 000
BASE LEGAL: Lei 8666/93, art. 25, I
PARECER nº 85/2015 - COREP/PGMS
DATA DA HOMOLOGAÇÃO : 24.07.2015.

Salvador, 27 de Julho de 2015.

PAULO PINHEIRO
Coordenador Administrativo

INEXIGIBILIDADE

PROCESSO nº 599/2015-PGMS.
INEXIGIBILIDADE nº 007/2015
CONTRATANTE: Procuradoria Geral do Município
CNPJ: 13.927.801/0008-15
CONTRATADA: Parque publicitário LTDA - ME.
CNPJ: 00.381.224/0001-90.
OBJETO: Renovação de assinatura anual do jornal Tribuna da Bahia
VALOR: R$ 470,00 (Quatrocentos e setenta reais)
DOTAÇÃO ORÇAMENTÁRIA: PROJETO/ATIVIDADE: 04.122.015.2001
ELEMENTO DE DESPESA: 3.3.90.39
FONTE: 000
BASE LEGAL: Lei 8666/93, art. 25, I
PARECER nº 86/2015 - COREP/PGMS
DATA DA HOMOLOGAÇÃO: 24.07.2015.

Salvador, 27 de Julho de 2015.

PAULO PINHEIRO
Coordenador Administrativo

INEXIGIBILIDADE

PROCESSO nº 598/2015-PGMS.
INEXIGIBILIDADE nº 006/2015
CONTRATANTE: Procuradoria Geral do Município
CNPJ: 13.927.801/0008-15
CONTRATADA: Empresa Baiana de Jornalismo - S.A.
CNPJ: 14.583.041/0001-62.
OBJETO: Renovação de uma assinatura anual do Jornal Correio da Bahia
VALOR: R$ 459,50 (Quatrocentos e cinquenta e nove reais e cinquenta centavos)
DOTAÇÃO ORÇAMENTÁRIA: PROJETO/ATIVIDADE: 04.122.015.2001
ELEMENTO DE DESPESA: 3.3.90.39
FONTE: 000
BASE LEGAL: Lei 8666/93, art. 25, I
PARECER nº 88/2015 - COREP/PGMS
DATA DA HOMOLOGAÇÃO: 24.07.2015.

Salvador, 27 de Julho de 2015.

PAULO PINHEIRO
Coordenador Administrativo

SECRETARIA MUNICIPAL DA FAZENDA - SEFAZ

AVISO DE LICITAÇÃO

A Comissão Especial Mista de Licitação - COEL, designada pelo Decreto Municipal nº 25.438/2014, com base na Lei Municipal nº 8.655/2014, Lei Municipal nº 8.421/2013, Lei Municipal nº 4.484/92, Lei Municipal nº 3.293/83 e Lei Federal 8.666/93, na sua atual redação, subsidiariamente, esta no que couber, torna público para conhecimento dos interessados a licitação:
CONCORRÊNCIA - SEFAZ Nº 007/2015
OBJETO: Alienação do imóvel localizado na Alameda Guedeville, s/n - Código de Logradouro 3359, (ID 055), Loteamento São Bernardo (lado direito), Salvador - Bahia, Brasil.
PROCESSO Nº. 38.056/2015 - SEFAZ
DATA: 31/08/2015
HORA: 10:00 horas (horário local);
CRITÉRIO DE JULGAMENTO: Maior Oferta;
LOCAL: Auditório do Prédio Sede da Secretaria Municipal da Fazenda - SEFAZ, situado na Rua das Vassouras, nº 01, Edf. Jorge Lins Freire, 7º andar, Centro - Salvador-Ba.

O Edital encontra-se à disposição no endereço abaixo:
www.sefaz.salvador.ba.gov.br

Salvador, 27 de julho de 2015.

ROBSON DOS ANJOS FREITAS
Presidente da Comissão de Especial Mista de Licitação - COEL

AVISO DE LICITAÇÃO

A Comissão Especial Mista de Licitação - COEL, designada pelo Decreto Municipal nº 25.438/2014, com base na Lei Municipal nº 8.655/2014, Lei Municipal nº 8.421/2013, Lei Municipal nº 4.484/92, Lei Municipal nº 3.293/83 e Lei Federal 8.666/93, na sua atual redação, subsidiariamente, esta no que couber, torna público para conhecimento dos interessados a licitação:

CONCORRÊNCIA - SEFAZ Nº 008/2015

OBJETO: Alienação do imóvel localizado na Alameda Guedeville, s/n - Código de Logradouro 3359, (ID 055), Loteamento São Bernardo (lado esquerdo), Salvador - Bahia, Brasil.
PROCESSO Nº. 38.047/2015 - SEFAZ
DATA: 31/08/2015
HORA: 15:00 horas (horário local);

CRITÉRIO DE JULGAMENTO: Maior Oferta;
LOCAL: Auditório do Prédio Sede da Secretaria Municipal da Fazenda - SEFAZ, situado na Rua das Vassouras, nº 01, Edf. Jorge Lins Freire, 7º andar, Centro - Salvador-Ba.
O Edital encontra-se à disposição no endereço abaixo:
www.sefaz.salvador.ba.gov.br

Salvador, 27 de julho de 2015.

ROBSON DOS ANJOS FREITAS
Presidente da Comissão de Especial Mista de Licitação - COEL

DIÁRIO OFICIAL DO MUNICÍPIO

AVISO DE LICITAÇÃO

A Comissão Especial Mista de Licitação - COEL, designada pelo Decreto Municipal nº 25.438/2014, com base na Lei Municipal nº 8.655/2014, Lei Municipal nº 8.421/2013, Lei Municipal nº 4.484/92, Lei Municipal nº 3.293/83 e Lei Federal 8.666/93, na sua atual redação, subsidiariamente, esta no que couber, torna público para conhecimento dos interessados a licitação:

CONCORRÊNCIA - SEFAZ Nº 009/2015

OBJETO: Alienação do imóvel localizado na Avenida Heitor Dias - Código de Logradouro 2075, (ID 092), Bairro Reis, Salvador - Bahia, Brasil.

PROCESSO Nº. 24.971/2015 - SEFAZ

DATA: 01/09/2015

HORA: 15:00 horas (horário local);

CRITÉRIO DE JULGAMENTO: Maior Oferta;

LOCAL: Auditório do Prédio Sede da Secretaria Municipal da Fazenda - SEFAZ, situado na Rua das Vassouras, nº 01, Edf. Jorge Lins Freire, 7º andar, Centro - Salvador-Ba.

O Edital encontra-se à disposição no endereço abaixo:

www.sefaz.salvador.ba.gov.br

Salvador, 27 de julho de 2015.

ROBSON DOS ANJOS FREITAS
Presidente da Comissão de Especial Mista de Licitação - COEL

SECRETARIA MUNICIPAL DE GESTÃO - SEMGE

AVISO DE CONVOCAÇÃO

A Comissão Central Permanente de Licitação - COMPEL torna público para conhecimento dos interessados, que será realizada a seguinte licitação:

PREGÃO ELETRÔNICO - SEMGE N. º 173/2015 - PROC: 575/2015 -SEMGE, cujo objeto é a **elaboração de registro de preços de jogos, brinquedos e artigos correlatos com rodas (jogos e brinquedos)**, com recebimento das propostas a partir das 08:00h do dia 12/08/2015; abertura no dia 13/08/2015 às 09:00h e início da disputa no dia 13/08/2015 às 10:00h. Obs.: Horário Oficial de Brasília.

O Edital do Pregão Eletrônico encontra-se à disposição dos interessados no endereço: www.licitacoes-e.com.br .

Salvador, 27 de julho de 2015.

FLÁVIA B. PAMPLONA
Presidente COMPEL

AVISO DE CONVOCAÇÃO

A Comissão Central Permanente de Licitação - COMPEL torna público para conhecimento dos interessados, que será realizada a seguinte licitação:

PREGÃO ELETRÔNICO - SEMGE N. º 174/2015 - PROC: 3317/2014 -SEMGE, cujo objeto é a **contratação de empresa especializada na prestação de serviços de Agente de Integração, conforme previsto na Lei 11.788/2008, que atuará como organismo mediador junto às organizações de ensino, para a execução de procedimentos de caráter legal, técnico e administrativo relacionados ao recrutamento para estágio educativo supervisionado, individual e coletivo (UNITP), de nível médio, técnico, superior e tecnólogo**, com recebimento das propostas a partir das 08:00h do dia 20/08/2015; abertura no dia 21/08/2015 às 09:00h e início da disputa no dia 21/08/2015 às 10:00h. Obs.: Horário Oficial de Brasília.

O Edital do Pregão Eletrônico encontra-se à disposição dos interessados no endereço: www.licitacoes-e.com.br .

Salvador, 27 de julho de 2015.

FLÁVIA B. PAMPLONA
Presidente COMPEL

AVISO DE CONVOCAÇÃO

A Comissão Central Permanente de Licitação - COMPEL torna público para conhecimento dos interessados, que será realizada a seguinte licitação:

PREGÃO ELETRÔNICO - SEMGE N. º 175/2015 - PROC: 104/2015 -SEMGE, cujo objeto é a **contratação de empresa especializada para prestação de serviços continuados de limpeza, conservação, higienização, desinfecção, serviços de maqueiro, serviços de atendente nível IV, serviços de encanador e eletricista, para atender as necessidades das unidades de saúde, unidades administrativas e da sede da Secretaria Municipal da Saúde - SMS**, com recebimento das propostas a partir das 08:00h do dia 17/08/2015; abertura no dia 18/08/2015 às 09:00h e início da disputa no dia 18/08/2015 às 10:00h. Obs.: Horário Oficial de Brasília.

O Edital do Pregão Eletrônico encontra-se à disposição dos interessados no endereço: www.licitacoes-e.com.br .

Salvador, 27 de julho de 2015.

FLÁVIA B. PAMPLONA
Presidente COMPEL

SECRETARIA MUNICIPAL DA EDUCAÇÃO - SMED

CONVOCAÇÃO

RDC PRESENCIAL Nº 001/2014

A Comissão Permanente Mista de Licitação da SMED, criada pelo Decreto Municipal nº 25.275/2014, alterado pelo Decreto nº 25.968/2015, retificado no DOM nº 6.327 de 28/04/2015, fl. 5 e Decreto nº 26.267/2015, CONVOCA os licitantes participantes do RDC a seguir, para a sessão pública de divulgação do resultado do julgamento das propostas técnicas e de preços e o que ocorrer, com base na análise dos técnicos competentes:

MODALIDADE: RDC PRESENCIAL Nº 001/2014
PROCESSO Nº: 4725/2014
OBJETO: Contratação de empresa especializada para prestação de Serviços Técnicos para Elaboração de Projeto Básico e Projeto Executivo de Arquitetura e Engenharia, e Execução da obra de construção do Centro de Educação Integral Pirajá, no regime de contratação integrada previsto na lei nº 12.462/2011, conforme especificado no anexo 1 - Anteprojeto do edital.

LICITANTES PARTICIPANTES:

AIF BRASIL CONSTRUTORA LTDA
CONSÓRCIO PIRAJÁ CONSTRUQUALI/RK
CONSÓRCIO QUALY JCA - Desistencia de proposta

DATA DA SESSÃO: 30/07/2015 às 09h00m

Na oportunidade, será divulgado aos participantes o inteiro teor do Relatório de Julgamento das Propostas Técnicas e de Preços.

Quaisquer dúvidas poderão ser formalizadas na sala da Comissão Especial da SMED, no horário das 13h00min às 16h30min, e pelo tel: (71) 2202-3097, telefax: (71) 2202-3098/3058, ou através do e-mail: licitação.smed@gmail.com

Salvador, 27 de julho de 2015

JUSSARA COUTO MORAIS
Presidente

CONVOCAÇÃO

RDC PRESENCIAL Nº 005/2014

A Comissão Permanente Mista de Licitação da SMED, criada pelo Decreto Municipal nº 25.275/2014, alterado pelo Decreto nº 25.968/2015, retificado no DOM nº 6.327 de 28/04/2015, fl. 5 e Decreto nº 26.267/2015, CONVOCA o único licitante participante do RDC a seguir, para a sessão pública de divulgação do resultado do julgamento dos novos documentos referentes à proposta técnica, com base no relatório dos técnicos competentes, e o que ocorrer:

MODALIDADE: RDC PRESENCIAL Nº 005/2014
PROCESSO Nº: 4869/2014
OBJETO: Contratação de empresa especializada para prestação de serviços técnicos de elaboração de projetos básico e executivo de arquitetura e engenharia, bem como a execução da obra de reconstrução do CMEI Engenho Velho da Federação, no Regime de Contratação Integrada previsto na lei nº 12.462/2011, conforme especificado no anexo I - Anteprojeto do Edital, no Regime de Contratação Integrada previsto na lei Nº 12.462/2011, conforme especificado no anexo 1 - Anteprojeto do edital.

LICITANTE PARTICIPANTE: COMTECH ENGENHARIA LTDA.
DATA DA SESSÃO: 31/07/2015 às 14h00m

Na oportunidade, será divulgado ao participante o inteiro teor do Relatório de Julgamento dos novos documentos referentes à proposta técnica, bem como a nova pontuação.

Quaisquer dúvidas poderão ser formalizadas na sala da Comissão Especial da SMED, no horário das 13h00min às 16h30min, e pelo tel: (71) 2202-3097, telefax: (71) 2202-3098/3058, ou através do e-mail: licitação.smed@gmail.com

Salvador, 27 de julho 2015.

JUSSARA COUTO MORAIS
Presidente

RESULTADO DO JULGAMENTO DE HABILITAÇÃO

A Comissão Setorial Permanente de Licitação - COPEL/SMED torna público para conhecimento dos interessados, o resultado do julgamento dos documentos de habilitação da licitação a seguir, com base na análise da Comissão e pareceres dos setores técnicos competentes:

CONCORRÊNCIA Nº 016/2014
PROCESSO Nº: 6272/2014
OBJETO: Contratação de Empresa de Engenharia para a Construção do CMEI Pré Escola Nordeste de Amaralina - Vale das Pedrinhas, junto a Secretaria da Educação do Município de Salvador de

acordo com projeto básico e escopo técnico, disponibilizado com todas as suas exigências técnicas e procedimentos de execução.

LICITANTES HABILITADOS:

MEDEIROS SANTOS ENGENHARIA CONSTRUÇÕES E PROJETOS LTDA
PROSPER CONSTRUTORA LTDA
DAP-9 ESTALEIRO NAVAL E CONSTRUTORA EIRELI

Os licitantes acima referenciados atenderam a todas as exigências de habilitação do item 10 do Edital e seus anexos.

O inteiro teor do Relatório do Julgamento de habilitação encontra-se à disposição dos interessados na Secretaria Municipal da Educação - SMED, Rua Boa Vista de Brotas, s/nº - Parque Solar Boa Vista - Anexo 2, Sala da COPEL, Engenho Velho de Brotas - Salvador/BA.

Dá-se o prazo de 05 (cinco) dias úteis para interposição de recursos, contado a partir da data de publicação deste Resultado, de acordo com a Lei 8.666/93.

Salvador, 27 de julho de 2015

YNDIRA SANTOS PAIXÃO CUNHA
Presidente

SECRETARIA MUNICIPAL DA SAÚDE - SMS

AVISO DE CONVOCAÇÃO

A Comissão Setorial Permanente de Licitação - COPEL, com fundamento na Lei 10.520/02, Lei Municipal n.º 6.148/02, Decreto Municipal 13.724/02, Lei 8.666/93 na sua atual redação, subsidiariamente, e Lei Municipal 4.484/92, esta, no que couber, torna público para conhecimento dos interessados que serão realizadas as seguintes licitações:

Pregão Eletrônico - SMS n.º 094/2015
Objeto: REGISTRO DE PREÇOS PARA AQUISIÇÃO DE DIETA ALIMENTAR INFANTIL.
Processo n.º 3153/2015-SMS
Recebimento das Propostas a partir do dia 11/08/2015 até às 13:00 horas do dia 12/08/2015
Abertura das Propostas: 12/08/2015 às 13:30 horas
Sessão de Disputa dos Preços: 12/08/2015 às 14:00 horas

Pregão Eletrônico - SMS n.º 095/2015
Objeto: REGISTRO DE PREÇOS PARA AQUISIÇÃO DE MATERIAIS ODONTOLÓGICOS.
Processo n.º 2588/2015-SMS
Recebimento das Propostas a partir do dia 13/08/2015 até às 08:00 horas do dia 14/08/2015
Abertura das Propostas: 14/08/2015 às 08:30 horas
Sessão de Disputa dos Preços: 14/08/2015 às 10:00 horas

Os Editais e seus anexos encontram-se à disposição nos endereços: www.compras.salvador.ba.gov.br e www.licitacoes-e.com.br

Atenção: Horário de Brasília

Salvador, 27 de julho de 2015

JOSE EGÍDIO DE SANTANA
Presidente/COPEL

RESULTADO DE LICITAÇÃO

A Comissão Setorial Permanente de Licitação - COPEL, atendendo a decisão do Exmo. Sr. Secretário Municipal da Saúde, divulga o resultado da licitação abaixo especificada:

Pregão Eletrônico - SMS n.º 053/2015
Processo nº 2177/2015
Objeto: REGISTRO DE PREÇOS PARA AQUISIÇÃO DE EQUIPOS PARA BOMBA DE INFUSÃO.

EMPRESA	LOTE	VALOR (R$)
SAMTRONIC INDUSTRIA E COMERCIO LTDA	ÚNICO	229.950,00
TOTAL		**229.950,00**

DATA DA HOMOLOGAÇÃO: 22/07/2015.

Critério de julgamento: Menor Preço.

Salvador, 24 de julho de 2015.

JOSÉ EGÍDIO DE SANTANA
Presidente /COPEL-SMS

RESULTADO DE LICITAÇÃO

A Comissão Setorial Permanente de Licitação - COPEL, atendendo a decisão do Exmo. Sr. Secretário Municipal da Saúde, divulga o resultado da licitação abaixo especificada:

Pregão Eletrônico - SMS n.º 054/2015
Processo nº 1171/2015
Objeto: REGISTRO DE PREÇOS PARA AQUISIÇÃO DE MEDICAMENTOS.

EMPRESA	LOTE	VALOR (R$)
SALVADOR DISTRIBUIDORA DE MEDICAMENTOS LTDA	ÚNICO	732.800,00
TOTAL		**732.800,00**

DATA DA HOMOLOGAÇÃO: 22/07/2015.

Critério de julgamento: Menor Preço.

Salvador, 27 de julho de 2015.

JOSÉ EGÍDIO DE SANTANA
Presidente /COPEL-SMS

RESULTADO DE LICITAÇÃO

A Comissão Setorial Permanente de Licitação - COPEL, atendendo a decisão do Exmo. Sr. Secretário Municipal da Saúde, divulga o resultado da licitação abaixo especificada:

Pregão Eletrônico - SMS n.º 072/2015
Processo nº 3220/2015
Objeto: REGISTRO DE PREÇOS PARA AQUISIÇÃO DE MEDICAMENTOS.

A Comissão Setorial Permanente de Licitação - COPEL, à luz dos elementos que integram os presentes autos, declara FRACASSADO o presente Pregão.

DATA DA HOMOLOGAÇÃO: 24/07/2015

Salvador, 27 de julho de 2015

JOSÉ EGÍDIO DE SANTANA
Presidente /COPEL-SMS

COORDENADORIA ADMINISTRATIVA

DISPENSA DE LICITAÇÃO Nº 068/2015

PROCESSO Nº: 6503/2015
CONTRATADA: GERALMED DISTRIBUIDORA DE MEDICAMENTOS LTDA
CNPJ: 11.891.664/0001-04
OBJETO: Aquisição de medicamento, visando o cumprimento de ação judicial a favor de paciente, conforme CI Assistência Farmacêutica nº 286/2015.
VALOR GLOBAL: R$ 1.974,60 (mil novecentos e setenta e quatro reais e sessenta centavos).
AMPARO LEGAL: Artigo 24, Inciso II da Lei n° 8.666/93.
DOTAÇÃO ORÇAMENTÁRIA: Projeto Atividade 10.303.030.2104; Elemento de Despesa 3.3.90.32; Fonte de Recursos: 014 (Transferência de Recursos do Sistema Único de Saúde - SUS).
PRAZO DE ENTREGA: Imediato
DATA DO ATO: 22/07/2015

Salvador, 24 de julho de 2015.

ARMANDO JOSÉ MEIRELES DA SILVA LESSA
Coordenador

SECRETARIA MUNICIPAL DE ORDEM PÚBLICA - SEMOP

Superintendência de Segurança Urbana e Prevenção a Violência - SUSPREV

INEXIGIBILIDADE DE LICITAÇÃO

INEXIGIBILIDADE: Nº 05/2015.
PROCESSO: 485/2015.
EMPRESA: CENTRO REFERENCIAL DA ADMINISTRAÇÃO PÚBLICA EIRELI - ME.
CNPJ: 06.275.560/0001-35.
OBJETO: Contratação direta para capacitação de dois Guardas Civis Municipais, (cursos: MCASP e SIGA para iniciantes).
VALOR TOTAL: R$ 1.700,00 (Um mil e setecentos reais).
DOTAÇÃO ORÇAMENTÁRIA: Projeto/Atividade 06.122.015.2001 - Manutenção de Serviços Técnicos Administrativos, Elemento de despesa 3.3.90.39 - Outros Serviços de Terceiros - Pessoa Jurídica - Fonte 0.1.00.000000 Tesouro.
AMPARO LEGAL: Art. 25, da Lei nº 8.666/93.

DIÁRIO OFICIAL DO MUNICÍPIO

PARECER Nº: 302/2015.
DATA DO ATO: 27 de julho de 2015.

Salvador, 27 de julho de 2015.

PETERSON TANAN PORTINHO
Superintendente

SECRETARIA MUNICIPAL DA INFRAESTRUTURA, HABITAÇÃO E DEFESA CIVIL - SINDEC

RESULTADO DE LICITAÇÃO

JULGAMENTO DOS DOCUMENTOS DE HABILITAÇÃO

A Comissão Setorial de Licitação - COSEL, com base na Lei 8.666/1993, e na Lei Municipal nº 4.484/1992, esta, no que coube, torna público para conhecimento dos interessados, o resultado do julgamento da habitação da seguinte licitação:

MODALIDADE: CONCORRÊNCIA n.º 001/2015 - SINDEC - Proc. 0031/2015 - SINDEC. - Licitação nº 001/2015 - SINDEC.

TIPO: TÉCNICA E PREÇO

OBJETO: Contratação de pessoa jurídica especializada para a execução de Trabalho Técnico Social, em conformidade com o descrito no respectivo Projeto de Intervenção de Trabalho Técnico Social - PITTS, junto aos beneficiários do Programa Minha Casa, Minha Vida do Empreendimento **RESIDENCIAL CORAÇÃO DE MARIA** localizado à Estrada da Pedreira Aratu, bairro de Fazenda Cassange, no Município de Salvador.

LICITANTE
Centro de Pesquisa, Consultoria e Estudos de Mercado - CEPECEM
Após análise do envelope 01-Habilitação, inicialmente verificou-se a não conformidade da documentação apresentada pela única licitante com o Edital, em relação a regularidade de parte da equipe técnica indicada, junto ao conselho de sua categoria profissional, conforme item 7.3.3. letra "j", bem como, na falta de comprovação de matrícula dos estagiários, uma vez que os apresentados já estão graduados e/ou pós-graduados, item 7.3.3. letra "k". Diante do exposto, a comissão deliberou em INABILITAR a Licitante, fixando-lhe prazo de 8 (oito) dias, em conformidade com o art. 48, § 3º da Lei 8.666/93, para apresentação da documentação que indique o solicitado no Edital. Dentro do prazo concedido, a Licitante apresentou nova documentação escoimada das desconformidades, fazendo assim, com que a comissão, após nova análise, deliberasse pela sua HABILITAÇÃO. Diante do exposto, **a comissão convoca os interessados para abertura dos envelopes de propostas técnica e de preços, em sessão a ser realizada no dia 04 de agosto de 2015, às 11:00 hs, na SINDEC (endereço abaixo).** O inteiro teor do processo licitatório encontra-se à disposição dos interessados na sede da Secretaria Municipal da Infraestrutura, Habitação e Defesa Civil, sito à Av. Vale dos Barris, 125 - Barris - Salvador/BA, no horário das 08:30 às 12:00 e das 13:30 às 16:30 horas.

Salvador, 27 de julho de 2015.

ANTONIO RUY XISTO CEDRO
Presidente da Comissão

Superintendência de Conservação e Obras Públicas do Salvador - SUCOP

AVISO DE LICITAÇÃO

TOMADA DE PREÇOS nº 005/2015

A Comissão Permanente de Licitação da Superintendência de Conservação e Obras Públicas do Salvador - SUCOP, com base na Lei 8.666/93 na sua atual redação e Lei Municipal 4.484/92 e nº 8421/2013, estas, no que couberem, torna público para conhecimento dos interessados, que será realizada a seguinte licitação:

Modalidade: Tomada de Preços nº 005/2015 - Processo nº 1194/2015 - Tipo: Menor Preço - Objeto: Contratação de empresa especializada para execução de obras de urbanização da Praça da Entrada - Pracatum e do Canteiro Central, localizada no Bairro do Candeal - Salvador/BA., Contrato de Repasse nº 0813078/2014/ Ministério do Turismo, de acordo com o Edital e seus Anexos - Recebimento e abertura dos envelopes: dia 12/08/2015 às 10:00 horas (horário local) - Local Sessão Pública: Sala da COPEL, Av. Presidente Costa e Silva, s/nº - Dique do Tororó, Salvador-BA.

O Edital e seus anexos encontram-se à disposição dos interessados para consulta, na Sala da Comissão de Licitação desta Autarquia, sito à Av. Presidente Costa e Silva, s/nº - Dique do Tororó, nos horários das 08:00 as 12:00 e das 13:00 as 17:00 horas, Tel.(71)3202-4339, Fax: (71) 3202-4331 e para acesso ao Edital: www.compras.salvador.ba.gov.br. A entrega do Edital se dará mediante depósito e/ou transferência, identificado no mínimo com o nome da Empresa, no valor de R$50,00 (cinquenta reais), no Banco do Brasil - Conta Corrente da SUCOP nº 930.888-1, Agência nº 3832-6. O comprovante de depósito deverá ser entregue no Setor de Contabilidade, que emitirá o recibo para entrega do Edital.

Salvador, 27 de julho de 2015.

ANA LÚCIA LUZ DE SOUZA E SILVA
Presidente-COPEL.

CONTRATOS

CASA CIVIL

AUTORIZAÇÃO DE FORNECIMENTO DE MATERIAL - AFM

AFM: 2015003712
Processo: 3178/2014
NE: 000212
Contratada: BAHIA FORTE DISTRIBUIDORA E COMERCIO LTDA -EPP
CNPJ: 13.690.975/0001-30
Objeto: Material de Higiene
Dotação Orçamentária: 2001. 33.90.30 - Material de Consumo Fonte 000
Valor: R$ 138,00 (Cento e trinta e oito reais)

AFM: 2015001346
Processo: 3025/2013
NE: 000118
Contratada: CESAR VASCONCELOS MATTOS - ME
CNPJ: 15.053.288/0001-30
Objeto: Material de Escritório
Dotação Orçamentária: 2001.33.90.30 - Material de Consumo Fonte 000
Valor: R$ 246,00 (Duzentos e quarenta e seis reais)

AFM: 2015003565
Processo: 4530/2014
NE: 000215
Contratada: ALTIS IMPORT COMERCIAL LTDA- ME
CNPJ: 15.397.346/0001-42
Objeto: Material de Escritório
Dotação Orçamentária: 2001.33.90.30 - Material de Consumo Fonte 000
Valor: R$ 19,00 (Dezenove reais)

Salvador, 24 de Julho de 2015.

VALENTIM BOULHOSA BAQUEIRO
Coordenador Administrativo -Casa Civil

SECRETARIA MUNICIPAL DE GESTÃO - SEMGE

RESUMO DO CONTRATO DE LOCAÇÃO DE IMÓVEL Nº 114/2015

CONTRATO Nº 114/2015
OBJETO: Contrato de Locação do Imóvel situado na Avenida Oceânica, nº 3731, térreo e 1º pavimento - Rio Vermelho
LOCADORA: RR Patrimonial Ltda
REPRESENTANTE LEGAL: Antônio Roberto Prates Maia
CPF: 060.256.845-53
VALOR MENSAL: R$ 9.000,00 (nove mil reais)
PRAZO DA VIGÊNCIA: 03 (três) anos, contados a partir da assinatura do Contrato.
AMPARO LEGAL: Lei nº 8.666/93 de 21/06/93, Art. 24 Incisos X
DATA DE ASSINATURA: 14 de julho de 2015
DOTAÇÃO ORÇAMENTARIA

ÓRGÃO/ ENTIDADE	PROJETO/ATIVIDADE	ELEMENTO DE DESPESA	FONTE
SEMUR	14.422.014.1224	3.3.90.39	000

Salvador, 24 de julho de 2015

KAIO VINICIUS MORAES LEAL
Diretor/DLP

RESUMO DO TERMO DE COMPROMISSO

PREGÃO ELETRÔNICO SEMGE N.º 122/2015
PROCESSO: 1128/2015
OBJETO: Registro de Preços de copo plástico descartável.
TERMO DE COMPROMISSO SEMGE N.º 168/2015
CONTRATADO: ALTIS IMPORT COMERCIAL LTDA-ME
CNPJ: 15.397.346/0001-42
VIGÊNCIA: Este termo de compromisso de fornecimento terá vigência de 01 (um) ano, a contar da data de sua assinatura.

DOTAÇÃO ORÇAMENTÁRIA:

ÓRGÃO/ENTIDADE	PROJETO/ATIVIDADE	ELEMENTO DE DESPESA	FONTE
CASA CIVIL	04.122.015.2001	3.3.90.30	000

ÓRGÃO/ENTIDADE	PROJETO/ATIVIDADE	ELEMENTO DE DESPESA	FONTE
COGEL	23.122.015.2001 23.126.036.1314 23.126.036.2315	3.3.90.30	000 050
DESAL	22.122.015.2001	3.3.90.30	000 050
EGM/SEMGE	04.122.015.2510 04.122.015.2512	3.3.90.30	000
FCM	08.122.015.2001 08.122.014.2204 08.122.014.2211 08.243.023.2337 08.243.023.2238 08.243.023.2241 08.126.015.2504 08.243.014.1199 08.243.014.1210 08.243.014.1242	3.3.90.30	000 024 051
FGM	13.122.015.2001 13.392.008.2287 13.392.008.2288 13.392.008.2289 13.392.022.2290 13.392.022.2294 13.392.022.2295 13.392.022.2296 13.392.008.1286 13.392.022.1291 13.392.022.1293	3.3.90.30	000 010 050 051
FMLF	15.122.015.2001	3.3.90.30	000 050
GABP	04.122.015.2001 04.126.015.2504 04.122.005.2219 04.122.005.2221 04.122.015.2508	3.3.90.30	000
GABVP	04.122.015.2001 04.126.015.2504 04.122.033.2179	3.3.90.30	000
LIMPURB	15.122.015.2001 04.126.015.2504	3.3.90.30	050
PGMS	04.122.015.2001 04.122.001.1342	3.3.90.30	000 090
PREVIS	09.122.015.2001 09.241.033.2306	3.3.90.30	003
SALTUR	23.122.015.2001 23.695.008.2300 23.695.008.2301 04.126.015.2504	3.3.90.30	000
SECIS	18.122.015.2001 18.542.005.2275 18.541.003.1034 18.541.003.1035 18.541.005.1038 15.452.005.1235 18.542.005.1274 18.541.003.2043 18.541.003.2045 18.541.020.2181	3.3.90.30	000
SECULT	13.122.015.2001 13.126.015.2504 23.695.008.1346	3.3.90.30	000 090
SEDES	04.122.015.2001 15.422.018.2249 23.695.007.2263 23.695.007.2269 08.334.035.2311 04.126.015.2504 08.334.035.1309	3.3.90.30	000 024
SEFAZ	04.122.015.2001 04.126.015.2504 04.129.002.1127 04.129.002.1130 04.122.002.1131 04.129.002.1137 04.122.033.1140 04.122.033.2141 04.122.033.2142	3.3.90.30	000
SEMAN	22.122.015.2001 22.451.018.2027 22.451.018.2028 22.451.018.2029 22.451.018.2030 22.451.018.2033 22.451.018.2217 15.512.018.2273 15.451.018.2279 22.451.004.1001 15.451.018.1283 22.451.015.1520	3.3.90.30	000
SEMGE	04.122.015.2001	3.3.90.30	000

ÓRGÃO/ENTIDADE	PROJETO/ATIVIDADE	ELEMENTO DE DESPESA	FONTE
SEMOB	15.122.015.2001	3.3.90.30	000
SEMOP	15.122.015.2001 04.126.015.2504 15.452.006.1232 15.452.006.2231 15.452.006.2233 04.122.015.2001 15.452.018.2173	3.3.90.30	000 017
SEMPS	27.812.017.1113 08.122.015.2001 08.243.035.2308 08.126.015.2504 08.126.015.2504 08.122.015.2001 08.244.035.2321 08.244.035.2322 08.244.035.2323 08.306.035.2327 08.244.035.2329 08.244.014.2334 08.244.014.2340 08.244.035.2341 08.244.035.1318 08.241.035.1319 08.306.035.1325 08.244.014.1330 08.244.014.1331 08.244.014.1332 08.244.014.1333 08.244.014.1335 08.242.014.1336 08.241.014.1337 08.243.039.1354 08.243.035.1312	3.3.90.30	000 011 028 029
SEMUR	04.122.015.2001 14.422.014.1215 14.422.034.1224 14.422.014.2216 14.422.034.2222 14.422.034.2223 14.422.034.2225	3.3.90.30	000
SINDEC	16.122.015.2001 16.482.018.2069	3.3.90.30	000
SMED	12.122.015.2001 04.126.015.2504 12.361.031.2145 12.361.031.2147 12.366.031.2148 12.366.031.2149 12.361.031.2151 12.365.031.2193 12.361.031.2194 12.366.031.2195 12.361.031.2196 12.361.031.2197 12.365.031.2198 10.361.031.2228	3.3.90.30	001 015
SMS	10.122.015.2001 10.243.039.1350 10.302.026.2083 10.126.026.2084 10.128.026.2085 10.122.026.2086 10.301.027.2087 10.301.027.2088 10.301.027.2089 10.302.028.2090 10.302.028.2091 10.305.028.2092 10.302.028.2094 10.302.028.2096 10.304.029.2097 10.305.029.2098 10.304.029.2099 10.304.029.2100 10.305.029.2101 10.305.029.2102 10.305.029.2103 10.303.030.2104	3.3.90.30	002 014
SPM	04.122.015.2001 04.126.015.2504 14.244.014.1005 14.244.014.1011 14.244.014.2015 14.422.024.2056 14.422.024.2057 14.244.014.2355	3.3.90.30	000
SUCOM	15.122.015.2001	3.3.90.30	000
SUCOP	15.122.015.2001 15.451.018.1282	3.3.90.30	000 050

ÓRGÃO/ENTIDADE	PROJETO/ATIVIDADE	ELEMENTO DE DESPESA	FONTE
SUSPREV	06.122.015.2001 04.126.015.2504 06.182.006.1061 06.182.006.2060 06.182.006.2062	3.3.90.30	000
TRANSALVADOR	26.122.015.2001 26.453.021.2053 26.453.004.1007 26.451.004.1014	3.3.90.30	000 050

DATA DA ASSINATURA: 16 de julho de 2015.
ASSINAM:

ALEXANDRE TOCCHETTO PAUPERIO
SECRETARIA MUNICIPAL DE GESTÃO

ANA PAULA DOS SANTOS
ALTIS IMPORT COMERCIAL LTDA ME

ITEM	MATERIAL	U.M.	VALOR UNITÁRIO
01	200001485 - COPO EM PLÁSTICO DESCARTÁVEL 110 ML	CT	1,31
02	200001486 - COPO EM PLÁSTICO DESCARTÁVEL 200 ML	CT	3,20
03	200001487 - COPO EM PLÁSTICO DESCARTÁVEL 50 ML	CT	0,68

Salvador, 16 de julho de 2015.

KAIO VINICIUS MORAES LEAL
Diretor de Logística e Patrimônio/DLP

RETIFICAÇÃO DO RESUMO DO TERMO DE APOSTILAMENTO Nº 345/2014

PUBLICAÇÃO: 17/06/2015 - DOM 6.361 PAG.13

ONDE SE LÊ:

ORGÃO	PROJETO ATIVIDADE/	ELEMENTO DE DESPESA	FONTE	VALOR ESTIMADO
ARSAL	2001	3.3.90.39	0100	20.000,00
CASA CIVIL	2001	3.3.90.39	0100	60.000,00
COGEL	2001	3.3.90.39	0100	16.000,00
FCM	2001	3.3.90.39	0100	11.000,00
FGM	2289	3.3.90.39	0100	435.000,00
GABP	2255	3.3.90.39	0100	8.402.270,51
LIMPURB	2001	3.3.90.39	0250	50.000,00
PREVIS	2001	3.3.90.39	0203	20.000,00
SALTUR	2001	3.3.90.39	0100	300.000,00
SECIS	2001	3.3.90.39	0100	80.000,00
SECULT	2001	3.3.90.39	0100	20.000,00
SEDES	2001 2249 2269 2311	3.3.90.39 3.3.90.36	0100 0124	200.000,00
SEMOB	2001	3.3.90.39	0100	12.469,40
SEMOP	2001	3.3.90.39	0100	352.071,32
SEMGE	2001	3.3.90.39	0100	300.000,00
SEMPS	2001 2308	3.3.90.39	0100	138.188,77
SMED	2153	3.3.90.39	0101	800.000,00
SMS	2087 2096 2091	3.3.90.39	0102 0214	393.000,00
SEMUR	2001	3.3.90.39	0100	200.000,00
SPM	2058 2065 2067	3.3.90.39	0124 0100	40.000,00
SUCOM	2001	3.3.90.39	0100	10.000,00
SUSPREV	2001	3.3.90.39	0100	50.000,00
TRANSALVADOR	2001	3.3.90.39	0250	40.000,00

LEIA-SE:

ORGÃO	PROJETO ATIVIDADE/	ELEMENTO DE DESPESA	FONTE	VALOR ESTIMADO
ARSAL	2001	3.3.90.39	0100	20.000,00
CASA CIVIL	2001	3.3.90.39	0100	60.000,00
COGEL	2001	3.3.90.39	0100	16.000,00
FCM	2001	3.3.90.39	0100	11.000,00
FGM	2289	3.3.90.39	0100	435.000,00
GABP	2255	3.3.90.39	0100	8.402.270,51
LIMPURB	2001	3.3.90.39	0250	50.000,00
PREVIS	2001	3.3.90.39	0203	20.000,00
SALTUR	2301	3.3.90.39	0100	300.000,00
SECIS	2001	3.3.90.39	0100	80.000,00
SECULT	2001	3.3.90.39	0100	20.000,00
SEDES	2001 2249 2269 2311	3.3.90.39 3.3.90.36	0100 0124	200.000,00
SEMOB	2001	3.3.90.39	0100	12.469,40
SEMOP	2001	3.3.90.39	0100	352.071,32
SEMGE	2001	3.3.90.39	0100	300.000,00
SEMPS	2001 2308	3.3.90.39	0100	138.188,77
SMED	2153	3.3.90.39	0101	800.000,00
SMS	2087 2096 2091	3.3.90.39	0102 0214	393.000,00
SEMUR	2001	3.3.90.39	0100	200.000,00
SPM	2058 2065 2067	3.3.90.39	0124 0100	40.000,00
SUCOM	2001	3.3.90.39	0100	10.000,00
SUSPREV	2001	3.3.90.39	0100	50.000,00
TRANSALVADOR	2001	3.3.90.39	0250	40.000,00

Salvador, 27 de julho de 2015.

KAIO VINICIUS MORAES LEAL
Diretor/DLP

SECRETARIA MUNICIPAL DE CULTURA E TURISMO - SECULT

RESUMO DO 1º TERMO ADITIVO AO CONTRATO Nº 001/2015

Contrato nº 001/2015

Processo Administrativo nº PR-SEDES-132-2013
Contratante: MUNICÍPIO DO SALVADOR (SECULT)
CNPJ: 13.927.801/0028-69
Contratada: SINALIZAÇÃO DE TRANSITO INDUSTRIAL LTDA (SITRAN)
CNPJ: 16.502.551/0001-93
Objeto: Prorrogação do prazo por mais 90 (noventa) dias, totalizando 180 (cento e oitenta) dias corridos, fixando -se o Termo Final em 5 de agosto de 2015.
Amparo Legal: Art. 65, inciso I, alínea 'a', Lei Federal nº 8.666/1993
Data da Assinatura: 27 de julho de 2015

ÉRICO PINA MENDONÇA JÚNIOR
Secretário

RETIFICAÇÃO

No resumo do **Contrato de Prestação de Serviços** Nª 004/2015 realizado com a empresa DOC EXPÕE Gestão Museológica e Documental Ltda-EPP, publicado no DOM nº 6.361 de 17 de Junho de 2015:

Onde se lê: Contrato nº 004/2015

Leia -se: Contrato nº 005/2015

Salvador, 27 de julho de 2015.

ÉRICO MENDONÇA PINA JUNIOR
Secretário

Empresa Salvador Turismo - SALTUR

RESUMO DO CONTRATO

CONTRATO nº 286/2015
PROCESSO Nº 186/2015
INEXIGIBILIDADE Nº 159/2015
Contratante: Empresa Salvador Turismo - SALTUR.
Contratada: EMBRASHOW EVENTOS ARTÍSTICOS LTDA - ME.
CLÁUSULA PRIMEIRA - DO OBJETO - O presente contrato tem como objeto a contratação da empresa **EMBRASHOW EVENTOS ARTÍSTICOS LTDA - ME,** que tem a exclusividade do artista Arnaldo Antunes, para apresentar-se na no dia 20 de setembro de 2015, no Festival Primavera 2015, neste município.
CLÁUSULA SEGUNDA - DO VALOR - O valor do presente contrato é de R$ 51.000,00 (cinquenta e um mil reais).
CLÁUSULA TERCEIRA - DA DOTAÇÃO ORÇAMENTÁRIA - Fonte: 000; Projeto/Atividade: 2301 - Realização do Calendário Anual de Eventos e Festas Populares; Elemento de Despesa: 3.3.90.39 - Outros Serviços de Terceiros - Pessoa Jurídica.

CLÁUSULA QUARTA - DA VIGÊNCIA - 06 (seis) meses.
DATA DA ASSINATURA: 27 de julho de 2015.
ASSINAM: Isaac Chaves Edington - Presidente
Antônio José Oliveira Lins - Diretor Administrativo e Financeiro
EMBRASHOW EVENTOS ARTÍSTICOS LTDA - ME

Salvador, 27 de julho de 2015.

ANTÔNIO JOSÉ OLIVEIRA LINS
Diretor Administrativo e Financeiro

SECRETARIA MUNICIPAL DO DESENVOLVIMENTO, TRABALHO E EMPREGO - SEDES

PAGAMENTO DE INDENIZAÇÃO E/OU RESTITUIÇÃO

PROCESSO Nº: 337/2015 - SEDES
EMPRESA: CLARO S/A.
CNPJ: 40.432.544/0001-47
OBJETO: REF. PRESTAÇÃO DO SERVIÇO DE COMUNICAÇÃO DE LINK DE DADOS DO MÊS DE JUNHO DE 2015.
VALOR TOTAL: R$ 1.146,73 (UM MIL CENTO E QUARENTA E SEIS REAIS E SETENTA E TRÊS CENTAVOS)
DOTAÇÃO ORÇAMENTÁRIA: PROJETO / ATIVIDADE: 2001
ELEMENTO DE DESPESA: 3.3.90.93, INDENIZAÇÕES E RESTITUIÇÕES.
FONTE DE RECURSO: 000- TESOURO.
PARECER Nº: 76/2015 - RPGMS
HOMOLOGO: 23/07/2015

Salvador, 27 de JULHO de 2015

ALAN ROCHA
Subsecretário

PAGAMENTO DE INDENIZAÇÃO E/OU RESTITUIÇÃO

PROCESSO Nº: 349/2015 - SEDES
EMPRESA: CLARO S/A.
CNPJ: 40.432.544/0001-47
OBJETO: REF. PRESTAÇÃO DO SERVIÇO DE COMUNICAÇÃO DE LINK DE DADOS DO MÊS DE MAIO DE 2015.
VALOR TOTAL: R$ 619,36 (SEISCENTOS E DEZENOVE UM REAIS E TRINTA E SEIS CENTAVOS)
DOTAÇÃO ORÇAMENTÁRIA: PROJETO / ATIVIDADE: 2311
ELEMENTO DE DESPESA: 3.3.90.93, INDENIZAÇÕES E RESTITUIÇÕES.
FONTE DE RECURSO: 000- TESOURO.
PARECER Nº: 75/2015 - RPGMS
HOMOLOGO: 27/07/2015

Salvador, 27 de JULHO de 2015

ALAN ROCHA
Subsecretário

PAGAMENTO DE INDENIZAÇÃO E/OU RESTITUIÇÃO

PROCESSO Nº: 365/2015 - SEDES
EMPRESA: CLARO S/A.
CNPJ: 40.432.544/0001-47
OBJETO: REF. PRESTAÇÃO DO SERVIÇO DE COMUNICAÇÃO DE LINK DE DADOS DO MÊS DE JUNHO DE 2015.
VALOR TOTAL: R$ 731,04 (SETECENTOS E TRINTA E UM REAIS E QUATRO CENTAVOS)
DOTAÇÃO ORÇAMENTÁRIA: PROJETO / ATIVIDADE: 2311
ELEMENTO DE DESPESA: 3.3.90.93, INDENIZAÇÕES E RESTITUIÇÕES.
FONTE DE RECURSO: 000- TESOURO.
PARECER Nº: 77/2015 - RPGMS
HOMOLOGO: 27/07/2015

Salvador, 27 de JULHO de 2015

ALAN ROCHA
Subsecretário

SECRETARIA MUNICIPAL DA SAÚDE - SMS

RESUMO DO CONTRATO DE PRESTAÇÃO DE SERVIÇOS

CONTRATO Nº 032/2015
PROCESSO nº 4678/2015
MODALIDADE: Tomada de Preços - SMS 003/2015
OBJETO: Contratação de pessoa jurídica para reforma do Centro de Saúde Sabino Silva, situado na Rua Reinaldo de Matos, s/n, Nordeste de Amaralina (Distrito Sanitário Barra/ Rio Vermelho), no município do Salvador - BA.
DOTAÇÃO ORÇAMENTÁRIA: PROJETO - nº. 10.302.011.2106, ELEMENTO DE DESPESA nº. 3.3.90.39, FONTE DE RECURSOS 002 e 014
PRAZO DE VIGÊNCIA: 120 (cento e vinte) dias consecutivos a partir da assinatura da Ordem de Serviço.
VALOR: 319.451,63 (trezentos e dezenove mil quatrocentos e cinquenta e um reais e sessenta e três centavos)
CONTRATADA: GAN ENGENHARIA E MATERIAIS DE COSNTRUÇÃO LTDA EPP
CNPJ: 07.547.018/0001-57
DATA DA ASSINATURA: 23/07/2015
AMPARO LEGAL: Lei Federal nº 8.666/93
RESPONSAVEL LEGAL: Gustavo Albergaria Barreto Neto e Cintia Margarida de Oliveira Albergaria Barreto

Salvador, 23 de julho de 2015.

JOSÉ ANTÔNIO RODRIGUES ALVES
Secretaria Municipal da Saúde

RESUMO DO 1º TERMO ADITIVO AO CONTRATO Nº 119/2014

PROCESSO: Nº 5288/2014

DO CONTRATO: acordam as partes em prorrogar o prazo de execução do objeto do contrato por mais 142(cento e quarenta e dois) dias, com início em 12/07/15 e término em 30/11/2015.
CONTRATADA: BMV CONSTRUÇÕES E INCORPORAÇÕES LTDA
CNPJ: 00.965.611/0001-74
DATA DA ASSINATURA: 10/07/2015
RESPONSÁVEL LEGAL: Miguel Ângelo Virgens Vieira

Salvador, 23 de julho de 2015.

JOSÉ ANTÔNIO RODRIGUES ALVES
Secretário Municipal da Saúde

RESUMO DO 1º TERMO ADITIVO AO CONTRATO Nº 143/2014

PROCESSO: Nº 6527/2014
DO CONTRATO: acordam as partes em prorrogar o prazo de execução do objeto do contrato por mais 152(cento e cinqüenta e dois) dias, com início em 21/07/15 e término em 20/12/15.
CONTRATADA: AIF BRASIL CONSTRUTORA LTDA
CNPJ: 18.301.562/0001-30
DATA DA ASSINATURA: 21/07/2015
RESPONSÁVEL LEGAL: Frederico Maron Neto

Salvador, 23 de julho de 2015.

JOSÉ ANTÔNIO RODRIGUES ALVES
Secretário Municipal da Saúde

RESUMO DO 2º TERMO ADITIVO AO CONTRATO Nº 071/2013

PROCESSO: Nº 183/2015

DO CONTRATO: Acordam as partes, nos termos do Art.57, § 4º, da lei 8.666/93 e da cláusula décima quarta do contrato nº 071/2013, prorrogar o prazo da execução do objeto do referido contrato por mais 12 (doze) meses, tendo seu início em 03/06/2015 e seu fim em 02/06/2016.
DOTAÇÃO ORÇAMENTÁRIA: Projeto Atividade 10.302.028.2091; Elemento de Despesa 3.3.90.39; Fonte de Recursos 014 e 002.
CONTRATADA: IRTE - INSTITUTO DE REABILITAÇÃO TERAPEUTICA E ESTÉTICA S/C LTDA.
CNPJ: 15.228.042/0001-51
DATA DA ASSINATURA: 02/06/2015
AMPARO LEGAL: Art. 57, inciso II, da Lei Federal nº 8.666/93
RESPONSÁVEL LEGAL: Carla Alessandra Baqueiro Ferner

Salvador, 23 de julho de 2015

JOSÉ ANTÔNIO RODRIGUES ALVES
Secretário Municipal da Saúde

RESUMO DO 2º TERMO ADITIVO AO CONTRATO Nº 108/2013

PROCESSO: Nº 289/2015

DO CONTRATO: Acordam as partes, nos termos do Art.57, § 4º, da lei 8.666/93 e da cláusula décima quarta do contrato nº 108/2013, prorrogar o prazo da execução do objeto do referido contrato por mais 12 (doze) meses, tendo seu início em 16/05/2015 e seu fim em 15/05/2016.
Acordam as partes, em suprimir do valor originalmente contratado, a partir da data de assinatura, o valor mensal de R$ 67.972,47 (sessenta e sete mil, novecentos e setenta e dois reais e quarenta e sete centavos), equivalentes a aproximadamente 38,9523% do valor original. Dessa forma, o valor mensal passará de R$ 174.501,75 (cento e setenta e quatro mil, quinhentos e um reais e setenta e cinco centavos) para R$ 106.529,28 (cento e seis mil, quinhentos e vinte nove reais e vinte e oito centavos) e o valor anual passará de R$ 2.094.021,00 (dois milhões, noventa e quatro mil, vinte e um reais) para R$ 1.278.351,36 (um milhão, duzentos e setenta e oito mil, trezentos e cinquenta e um reais e trinta e seis centavos).
DOTAÇÃO ORÇAMENTÁRIA: Projeto Atividade 10.302.028.2091; Elemento de Despesa 3.3.90.39; Fonte de Recursos 014 e 002.
CONTRATADA: CLIFIR - CLÍNICA DE REABILITAÇÃO FÍSICA E MENTAL LTDA.
CNPJ: 13.543.434/0001-80
DATA DA ASSINATURA: 15/05/2015
AMPARO LEGAL: Art. 57, inciso II, da Lei Federal nº 8.666/93
RESPONSÁVEL LEGAL: Elza de Oliveira Araújo

Salvador, 23 de julho de 2015

JOSÉ ANTÔNIO RODRIGUES ALVES
Secretário Municipal da Saúde

DIÁRIO OFICIAL DO MUNICÍPIO

RESUMO DO 3º TERMO ADITIVO AO CONTRATO Nº 020/2012

PROCESSO: Nº 16365/2014

DO CONTRATO: Acordam as partes, nos termos do Art.57, § 4º, da lei 8.666/93 e da cláusula décima quarta do contrato nº 020/2012, prorrogar o prazo da execução do objeto do referido contrato por mais 12 (doze) meses, tendo seu início em 01/06/2015 e seu fim em 31/05/2016.
DOTAÇÃO ORÇAMENTÁRIA: Projeto Atividade 10.302.028.2091; Elemento de Despesa 3.3.90.39; Fonte de Recursos 014 e 002.
CONTRATADA: SALVACOR CENTRO CARDIOLÓGICO DE SALVADOR LTDA.
CNPJ: 32.609.265/0001-88
DATA DA ASSINATURA: 29/05/2015
AMPARO LEGAL: Art. 57, inciso II, da Lei Federal nº 8.666/93
RESPONSÁVEL LEGAL: Leila Mamede José Ribeiro

Salvador, 23 de julho de 2015

JOSÉ ANTÔNIO RODRIGUES ALVES
Secretário Municipal da Saúde

RESUMO DO 3º TERMO ADITIVO AO CONTRATO Nº 028/2012

PROCESSO: Nº 16369/2014

DO CONTRATO: Acordam as partes, nos termos do Art.57, § 4º, da lei 8.666/93 e da cláusula décima quarta do contrato nº 028/2012, prorrogar o prazo da execução do objeto do referido contrato por mais 12 (doze) meses, tendo seu início em 01/06/2015 e seu fim em 31/05/2016.
Acordam as partes, em suprimir do valor atualmente contratado, a partir da data de assinatura, o valor mensal de R$ 1.127,50 (um mil cento e vinte e sete reais e cinquenta centavos), equivalentes a aproximadamente 8,5175% do valor original. Dessa forma, o valor mensal passará de R$ 13.237,40 (treze mil duzentos e trinta e sete reais e quarenta centavos) para R$ 12.109,90 (doze mil cento e nove reais e noventa centavos) e o valor anual passará de R$ 158.848,80 (cento e cinquenta e oito mil oitocentos e quarenta oito reais e oitenta centavos) para R$ 145.318,80 (cento e quarenta e cinco mil trezentos e dezoito reais e oitenta centavos).
DOTAÇÃO ORÇAMENTÁRIA: Projeto Atividade 10.302.028.2091; Elemento de Despesa 3.3.90.39; Fonte de Recursos 014 e 002.
CONTRATADA: EDINALVA FERREIRADA CRUZ - ECHOMED.
CNPJ: 00.116.851/0001-02
DATA DA ASSINATURA: 29/05/2015
AMPARO LEGAL: Art. 57, inciso II, da Lei Federal nº 8.666/93
RESPONSÁVEL LEGAL: Edinalva Ferreira da Cruz

Salvador, 23 de julho de 2015

JOSÉ ANTÔNIO RODRIGUES ALVES
Secretário Municipal da Saúde

RESUMO DO 3º TERMO ADITIVO AO CONTRATO Nº 018/2014

PROCESSO: Nº 11713/20113

DO CONTRATO acordam as partes em acrescer o objeto do Contrato de Prestação de Serviço nº 018/2014, em 24,96% do valor atualmente contratado, com base no Art. 65, § I, da Lei nº. 8.666/93, o correspondente a R$ 886.542,09 (oitocentos e oitenta e seis mil quinhentos e quarenta e dois reais e nove centavos) do valor total global do contrato, passando assim o valor global de R$ 3.551.851,32 (três milhões quinhentos e cinqüenta e um mil oitocentos e cinqüenta e um reais e trinta e dois centavos), para R$ 4.438.393,41 (quatro milhões quatrocentos e trinta e oito mil trezentos e noventa e três reais e quarenta e um centavos), conforme parecer jurídico acostado ao Vol. II do Processo Administrativo nº 11713/2013.

DOTAÇÃO ORÇAMENTÁRIA: PROJETOS - nº. 10.302.028.2093 e 10.302.011.1107, ELEMENTO DE DESPESA nº. 4.4.90.51, FONTES DE RECURSOS 002 e 014.
CONTRATADA: BMV CONSTRUÇÕES E INCORPORAÇÕES LTDA
CNPJ: 00.965.611/0001-74
DATA DA ASSINATURA: 22/07/2015
RESPONSÁVEL LEGAL: Miguel Ângelo Virgens Vieira

Salvador, 23 de julho de 2015.

JOSÉ ANTÔNIO RODRIGUES ALVES
Secretário Municipal da Saúde

RESUMO DO 3º TERMO ADITIVO AO CONTRATO Nº 107/2013

PROCESSO: Nº 604/2015

DO CONTRATO: Acordam as partes, nos termos do Art.57, § 4º, da lei 8.666/93 e da cláusula décima quarta do contrato nº 107/2013, prorrogar o prazo da execução do objeto do referido contrato por mais 12 (doze) meses, tendo seu início em 12/07/2015 e seu fim em 11/07/2016.
Acordam as partes, em suprimir do valor atualmente contratado, a partir da data de assinatura, o valor mensal de R$ 838,10 (oitocentos e trinta e oito reais e dez centavos), equivalentes a aproximadamente 3,7368% do valor original. Dessa forma, o valor mensal passará de R$ 22.427,87 (vinte e dois mil quatrocentos e vinte e sete reais e oitenta e sete centavos) para R$ 21.589,77 (vinte e um mil quinhentos e oitenta e nove reais e setenta e sete centavos) e o valor anual passará de R$ 269.134,44 (duzentos e sessenta e nove mil cento e trinta e quatro reais e quarenta e quatro centavos) para R$ 259.077,24 (duzentos e cinqüenta e nove mil setenta e sete reais e vinte e quatro centavos).
DOTAÇÃO ORÇAMENTÁRIA: Projeto Atividade 10.302.028.2091; Elemento de Despesa 3.3.90.39; Fonte de Recursos 014 e 002.
CONTRATADA: FUNDAÇÃO LAR HARMONIA.
CNPJ: 00.405.171/0001-09
DATA DA ASSINATURA: 09/07/2015
AMPARO LEGAL: Art. 57, inciso II, da Lei Federal nº 8.666/93
RESPONSÁVEL LEGAL: Cristiane Miranda da Silveira

Salvador, 22 de julho de 2015

JOSÉ ANTÔNIO RODRIGUES ALVES
Secretário Municipal da Saúde

RESUMO DO 4º TERMO ADITIVO AO CONTRATO Nº 038/2012

PROCESSO: Nº 5501/2014

DO CONTRATO: Acordam as partes, nos termos do Art.57, § 4º, da lei 8.666/93 e da cláusula décima quarta do contrato nº 038/2012, prorrogar o prazo da execução do objeto do referido contrato por mais 12 (doze) meses, tendo seu início em 01/06/2015 e seu fim em 31/05/2016.

Acordam as partes, em suprimir do valor atualmente contratado, a partir da data de assinatura, o valor mensal de R$ 54,68 (cinquenta e quatro reais e sessenta e oito centavos), equivalentes a aproximadamente 0, 1076% do valor original. Dessa forma, o valor mensal passará de R$ 50.805,47 (cinquenta mil, oitocentos e cinco reais e quarenta e sete centavos) para R$ 50.750,79 (cinquenta mil, setecentos e cinquenta reais e setenta e nove centavos) e o valor anual passará de R$ 609.665,64 (seiscentos e nove mil, seis centos e sessenta e cinco reais e sessenta e quatro centavos) para R$ 609.009,48 (seiscentos e nove mil, nove reais e quarenta e oito centavos).
DOTAÇÃO ORÇAMENTÁRIA: Projeto Atividade 10.302.028.2091; Elemento de Despesa 3.3.90.39; Fonte de Recursos 014 e 002.
CONTRATADA: PRIMAGEM - PREVENÇÃO DIAGNÓSTICA POR IMAGEM SOCIEDADE SIMPLES LTDA.
CNPJ: 05.572.087/0001-95
DATA DA ASSINATURA: 29/05/2015
AMPARO LEGAL: Art. 57, inciso II, da Lei Federal nº 8.666/93
RESPONSÁVEL LEGAL: Antônio Fernando Angrisani

Salvador, 23 de julho de 2015

JOSÉ ANTÔNIO RODRIGUES ALVES
Secretário Municipal da Saúde

RESUMO DO 7º TERMO ADITIVO AO CONTRATO Nº 094/2010

PROCESSO: Nº 6419/2015
DO CONTRATO: Acordam as partes em prorrogar o prazo por mais 03 (três) meses, com início em 30/07/2015 a 29/10/2015.
DOTAÇÃO ORÇAMENTÁRIA: Projeto Atividade 10.302.028.2096; 10.302.028.2091; 04.122.015.2001; Elemento de Despesa 3.3.90.39; Fontes de recursos 002 e 014.
CONTRATADA: ROBERTO D' ONOFRIO - ME.
CNPJ: 14.552.632/0001-72
DATA DA ASSINATURA: 21/07/2015
AMPARO LEGAL: Art. 57, Inciso II, da Lei Federal nº 8.666/93
RESPONSÁVEL LEGAL: Paulo Francisco D' Onofrio

Salvador, 24 de julho de 2015.

JOSÉ ANTÔNIO RODRIGUES ALVES
Secretário Municipal da Saúde

RESUMO DE TERMO DE COMPROMISSO Nº 175/2015

PREGÃO ELETRÔNICO SMS: 029/2015
PROCESSO Nº: 13756/2014
OBJETO: Registro de preços para aquisição de material de penso
TERMO DE COMPROMISSO SMS Nº: 175/2015
CONTRATADA: LINE MED COMÉRCIAL EIRELI -EPP
CNPJ: 10.463.030/0001-98
VIGÊNCIA: O prazo de vigência será de 01 (um) ano, a contar da data de assinatura.
AMPARO LEGAL: Lei Federal nº 8.666/93, Municipal 4.484/92 e Decreto Municipal nº 10.267/93.
DOTAÇÃO ORÇAMENTÁRIA:

ÓRGÃO	PROJETO/ATIVIDADE	ELEMENTO DE DESPESA	FONTE(S)
SMS	10.302.028.2091 10.301.027.2087 10.302.028.2096	3.3.90.30	002 E 014

DATA DA ASSINATURA 17/07/2015
ASSINAM: JOSÉ ANTÔNIO RODRIGUES ALVES
SECRETÁRIO MUNICIPAL DA SAÚDE
RIANY CARNEIRO SILVA E SILVA
LINE MED COMÉRCIA EIRELI - EPP

PREÇOS REGISTRADOS:

ITEM	MATERIAL	UF	VALOR UNITÁRIO
01	AGULHA HIPODÉRMICA DESCARTÁVEL CALIBRE 13 X 4,5 MARCA: /FABRICANTE: SR	UND	0,04
02	AGULHA HIPODÉRMICA DESCARTÁVEL CALIBRE 20 X 5,5 MARCA: /FABRICANTE: SR	UND	0,04
03	AGULHA HIPODÉRMICA DESCARTÁVEL CALIBRE 25 X 7 MARCA: /FABRICANTE: SR	UND	0,05
04	AGULHA HIPODÉRMICA DESCARTÁVEL CALIBRE 25 X 8 MARCA: /FABRICANTE: SR	UND	0,05
05	AGULHA HIPODÉRMICA DESCARTÁVEL CALIBRE 30 X 8 MARCA: /FABRICANTE: SR	UND	0,05
06	AGULHA HIPODÉRMICA DESCARTÁVEL CALIBRE 40 X 12 MARCA: /FABRICANTE: SR	UND	0,06

ITEM	MATERIAL	UF	VALOR UNITÁRIO
07	AGULHA HIPODÉRMICA DESCARTÁVEL CALIBRE 30 X 7 MARCA: /FABRICANTE: SR	UND	0,05
08	ALGODÃO HIDRÓFILO BOLA BRANCO 50G MARCA: / FABRICANTE: NATHALYA	PCT	1,309
09	ALGODÃO HIDRÓFILO ROLO BRANCO 500G MARCA: / FABRICANTE: NATHALYA	RL	7,05
10	ALMOTOLIA PLÁSTICA ÂMBAR 250ML MARCA: /FABRICANTE: EMB CONQUISTA	UND	2,72
11	ALMOTOLIA PLÁSTICA TRANSPARENTE 250ML MARCA: / FABRICANTE: EMB CONQUISTA	UND	2,63
12	COLETOR URINA SISTEMA FECHADO MARCA: /FABRICANTE: MB	UND	4,85
13	ALMOTOLIA EM PLÁSTICO TRANSPARENTE 60ML MARCA: / FABRICANTE: EMB CONQUISTA	FR	2,00
14	CAIXA COLETORA PARA MATERIAS PERFUROCORTANTES 20 L. MARCA: /FABRICANTE: DESCARBOX	UND	4,75
15	CAIXA COLETORA PARA MATERIAS PERFUROCORTANTES 03L. MARCA: /FABRICANTE: DESCARBOX	UND	1,67
16	CAIXA COLETORA PARA MATERIAS PERFUROCORTANTES 13L MARCA: /FABRICANTE: DESCARBOX	UND	3,29

Salvador 24 de julho de 2015

ARMANDO JOSÉ MEIRELES DA SILVA LESSA
Coordenador

COORDENADORIA ADMINISTRATIVA

AUTORIZAÇÃO DE FORNECIMENTO DE MATERIAL - AFM

OBJETO: Equipamentos de informática
PROCESSO: 1843/2012
AFM Nº: 4540/2015 - R$ 4.215,00 - DATA DA ASSINATURA: 17/07/2015
CONTRATADA: MICROTÉCNICA INFORMÁTICA LTDA
CNPJ: 01.590.728/0002-64

PROCESSO: 5395/2013
AFM Nº: 4543/2015 - R$ 15.416,00 - DATA DA ASSINATURA: 17/07/2015
CONTRATADA: COMDADOS COMÉRCIO E SERVIÇOS ELETRÔNICOS LTDA
CNPJ: 34.203.752/0001-71

PROCESSO: 1843/2012
AFM Nº: 4541/2015 - R$ 21.200,00 - DATA DA ASSINATURA: 17/07/2015
CONTRATADA: CHIPNET TECNOLOGIA EIRELI-EPP
CNPJ: 02.736.550/0002-80

PROCESSO: 3065/2014
AFM Nº: 4542/2015 - R$ 1.530,00 - DATA DA ASSINATURA: 17/07/2015
CONTRATADA: WEB TECH TECNOLOGIA LTDA-EPP
CNPJ: 13.335.920/0001-02

PROCESSO: 4104/2013
AFM Nº: 4545/2015 - R$ 15.666,60 - DATA DA ASSINATURA: 17/07/2015
CONTRATADA: SAESA DO BRASIL LTDA - EPP
CNPJ: 07.366.769/0001-77

PROCESSO: 4104/2013
AFM Nº: 4544/2015 - R$ 39.720,00 - DATA DA ASSINATURA: 17/07/2015
CONTRATADA: REDE GLOBAL COM. E SERVIÇOS EM TECNOLOGIA E CARTÕES LTDA
CNPJ: 08.258.825/0001-12

OBJETO: Materiais de informática
PROCESSO: 4897/2014
AFM Nº: 4705/2015 - R$ 12.500,00 - DATA DA ASSINATURA: 21/07/2015
CONTRATADA: PARANÁ CARTUCHOS SUPRIMENTOS DE INFORMÁTICA LTDA
CNPJ: 07.685.138/0001-10

PROCESSO: 193/2014
AFM Nº: 4702/2015 - R$ 2.656,50 - DATA DA ASSINATURA: 21/07/2015
CONTRATADA: AQUARIUS COMÉRCIO DE EQUIPAMENTOS DE INFORMÁTICA LTDA
CNPJ: 02.966.222/0001-99

OBJETO: Materiais, kit e equipamentos de laboratório
PROCESSO: 4327/2014
AFM Nº: 4327/2015 - R$ 157.000,00 - DATA DA ASSINATURA: 08/07/2015
CONTRATADA: ACCUMED PRODUTOS MÉDICO HOSPITALARES LTDA
CNPJ: 06.105.362/0001-23

PRAZO: IMEDIATO
AMPARO LEGAL: Lei Federal nº 8.666/93, Municipal nº 4.484/92 e Decreto Municipal nº 10.267/93.
DOTAÇÃO ORÇAMENTÁRIA: Projeto Atividade: 2001/2104/2084; Elemento de Despesas 3.3.90.30/4.4.90.52; Fonte de Recursos 014 (Transferência de Recursos do Sistema Único de Saúde - SUS).

Salvador, 24 de julho de 2015.

ARMANDO JOSÉ MEIRELES DA SILVA LESSA
Coordenador

COORDENADORIA ADMINISTRATIVA

AUTORIZAÇÃO DE FORNECIMENTO DE MATERIAL - AFM

OBJETO: Medicamentos
PROCESSO: 11588/2014
AFM Nº: 4605/2015 - R$ 2.520,00 - DATA DA ASSINATURA: 20/07/2015
CONTRATADA: SOLUMED DISTRIB. DE MEDICAMENTOS E PROD. PARA SAÚDE LTDA
CNPJ: 11.896.538/0001-42

PROCESSO: 11595/2014
AFM Nº: 4608/2015 - R$ 8.010,00 - DATA DA ASSINATURA: 20/07/2015
CONTRATADA: TRÊS LEÕES MATERIAL HOSPITALAR LTDA
CNPJ: 00.175.233/0001-25

PROCESSO: 11572/2014
AFM Nº: 4604/2015 - R$ 8.800,00 - DATA DA ASSINATURA: 20/07/2015
CONTRATADA: TRÊS LEÕES MATERIAL HOSPITALAR LTDA
CNPJ: 00.175.233/0001-25

PROCESSO: 4834/2014
AFM Nº: 4606/2015 - R$ 2.900,00 - DATA DA ASSINATURA: 20/07/2015
CONTRATADA: HEALTH TECH FARMÁCIA DE MANIPULAÇÃO LTDA
CNPJ: 04.238.160/0001-24

PROCESSO: 11584/2014
AFM Nº: 4610/2015 - R$ 300,00 - DATA DA ASSINATURA: 20/07/2015
CONTRATADA: CRISTÁLIA PRODUTOS QUÍMICOS FARMACÊUTICOS LTDA
CNPJ: 44.734.671/0001-51

PRAZO: IMEDIATO
AMPARO LEGAL: Lei Federal nº 8.666/93, Municipal nº 4.484/92 e Decreto Municipal nº 10.267/93.
DOTAÇÃO ORÇAMENTÁRIA: Projeto Atividade: 2104; Elemento de Despesas 3.3.90.30; Fonte de Recursos 014 (Transferência de Recursos do Sistema Único de Saúde - SUS).

Salvador, 24 de julho de 2015.

ARMANDO JOSÉ MEIRELES DA SILVA LESSA
Coordenador

SECRETARIA MUNICIPAL DE URBANISMO - SUCOM

RESUMO DE CONTRATO Nº 003/2015

CONTRATANTE: SECRETARIA MUNICIPAL DE URBANISMO - SUCOM
CNPJ Nº: 13.927.801/0029-40
CONTRATADA: EMPRESA EDITORA A TARDE S/A.
CNPJ Nº: 15.111.297/0001-30
Nº DO CONTRATO: 003/2015
PROCESSO Nº: 30.241/2014 - SUCOM.
OBJETO DO CONTRATO: O presente contrato tem por objeto a Contratação de duas assinaturas do jornal "A TARDE".
MODALIDADE DE CONTRATAÇÃO: INEXIGIBILIDADE DE LICITAÇÃO Nº 003/2015.
VALOR GLOBAL CONTRATUAL: R$ 1.309,80 (hum mil trezentos e nove reais e oitenta centavos).
DOTAÇÃO ORÇAMENTÁRIA: UNIDADE ORÇAMENTÁRIA 55002 - SUCOM - Secretaria Municipal de Urbanismo; SUBAÇÃO: 200141 - Manutenção dos Serviços Técnicos e Administrativos - SUCOM; FONTE DO RECURSO: 0.1.00.000000 - TESOURO; NATUREZA DESPESA: 33.90.39 - Outros Serviços de Terceiro - Pessoa Jurídica; GRUPO PROGRAMAÇÃO FINANCEIRA: 012 - Outras Despesas.
PRAZO DE VIGÊNCIA: 12 (doze) meses.
AMPARO LEGAL: Leis Federais nº 8.666/93 e 10.520/2002 e combinada com a Lei Municipal nº

4.484/92, Decreto Federal nº 5.450/05 e Decreto Municipal 10.267/93, esta no que couber.
DATA DA ASSINATURA: 25/07/2015
ASSINAM AS PARTES: Silvio de Sousa Pinheiro
Secretário
Dilson Santiago da Silva
Empresa Editora a Tarde S/A.

Salvador, 27 de Julho de 2015.

SILVIO PINHEIRO
Secretário

RESUMO DO TERMO ADITIVO Nº 021-040/10-15

CONTRATANTE: SECRETARIA DE URBANISMO - SUCOM
CNPJ Nº: 13.927.801/0029-40
CONTRATADA: PREMIUM PRODUÇÕES, CRIAÇÕES ARTÍSTICAS E EVENTOS LTDA.
CNPJ Nº: 02.244.972/0001-57
TERMO ADITIVO Nº: 021-040/2010-15
Nº DO CONTRATO: 040/2010
PROCESSO Nº: 12.444/2015
OBJETO DO CONTRATO: Concessão de uso e fruição de áreas públicas de propriedade do Município de Salvador, com estipulação de encargos, com fim de exploração por parte do concessionário, de camarote e/ou serviços especiais durante os festejos carnavalescos.
JUSTIFICATIVA DO ADITAMENTO: MODIFICAÇÃO DA CLÁUSULA SEGUNDA - DO PRAZO DE VIGÊNCIA, CLÁUSULA TERCEIRA - DO PREÇO.
VALOR ANUAL: R$ 720.000,00 (setecentos e vinte mil reais).
VALOR TOTAL A SER PAGO AO MUNICÍPIO: R$ 3.600.000,00 (três milhões e seiscentos mil reais).
VIGÊNCIA: 05 (cinco) anos.
AMPARO LEGAL: Art. 57, inciso II, da Lei Federal nº 8.666/93.
DATA DO ATO: 10/07/2015
ASSINAM AS PARTES: SILVIO DE SOUSA PINHEIRO
SECRETÁRIO
LUCIANA VILAS BOAS
PREMIUM PRODUÇÕES, CRIAÇÕES ARTÍSTICAS E EVENTOS LTDA

Salvador, 27 de Julho 2015.

SILVIO PINHEIRO
Secretario

AUTORIZAÇÃO DE FORNECIMENTO DE MATERIAL - AFM

AFM Nº: 2015004728
Nº DO PROCESSO: 4530/2014

CONTRATADA: ALTIS IMPORT COMERCIAL LTDA - ME

CNPJ: 15.397.346//0001-42
OBJETO: AQUISIÇÃO DE MATERIAL DE ESCRITÓRIO PARA USO INTERNO DESSA SECRETARIA.

VALOR: R$ 48,00 (QUARENTA E OITO REAIS)
DOTAÇÃO ORÇAMENTÁRIA: PROJETO / ATIVIDADE - 2001 - MANUTENÇÃO DOS SERVIÇOS TECNICOS E ADMINISTRATIVOS -SUCOM - FONTE 000 - ELEMENTO DESPESA 33.90.30 - MATERIAL DE CONSUMO.
DATA DA ASSINATURA: 23/07/2015

Salvador, 27 de Julho de 2015.

LUÍS ADRIANO DE ANDRADE CORREIA
Coordenador Administrativo

AUTORIZAÇÃO DE FORNECIMENTO DE MATERIAL - AFM

AFM Nº: 2015004729
Nº DO PROCESSO: 5135/2014

CONTRATADA: ALTIS IMPORT COMERCIAL LTDA - ME

CNPJ: 15.397.346//0001-42
OBJETO: AQUISIÇÃO DE MATERIAL DE ESCRITÓRIO PARA USO INTERNO DESSA SECRETARIA.

VALOR: R$ 204,40 (DUZENTOS E QUATRO REAIS E QUARENTA CENTAVOS)
DOTAÇÃO ORÇAMENTÁRIA: PROJETO / ATIVIDADE - 2001 - MANUTENÇÃO DOS SERVIÇOS TECNICOS E ADMINISTRATIVOS -SUCOM - FONTE 000 - ELEMENTO DESPESA 33.90.30 - MATERIAL DE CONSUMO.
DATA DA ASSINATURA: 23/07/2015

Salvador, 27 de Julho de 2015.

LUÍS ADRIANO DE ANDRADE CORREIA
Coordenador Administrativo

AUTORIZAÇÃO DE FORNECIMENTO DE MATERIAL - AFM

AFM Nº: 2015004730
Nº DO PROCESSO: 5943/2014

CONTRATADA: ALTIS IMPORT COMERCIAL LTDA - ME

CNPJ: 15.397.346//0001-42
OBJETO: AQUISIÇÃO DE MATERIAL DE ESCRITÓRIO PARA USO INTERNO DESSA SECRETARIA.

VALOR: R$ 72,00 (SETENTA E DOIS REAIS)
DOTAÇÃO ORÇAMENTÁRIA: PROJETO / ATIVIDADE - 2001 - MANUTENÇÃO DOS SERVIÇOS TECNICOS E ADMINISTRATIVOS -SUCOM - FONTE 000 - ELEMENTO DESPESA 33.90.30 - MATERIAL DE CONSUMO.
DATA DA ASSINATURA: 23/07/2015

Salvador, 27 de Julho de 2015.

LUÍS ADRIANO DE ANDRADE CORREIA
Coordenador Administrativo

AUTORIZAÇÃO DE FORNECIMENTO DE MATERIAL - AFM

AFM Nº: 2015004731
Nº DO PROCESSO: 3603/2013
CONTRATADA: POLOS COMÉRCIO DE PILHAS E BATERIAS LTDA

CNPJ: 06.263.989/0001-02
OBJETO: AQUISIÇÃO DE MATERIAL ELÉTRICO PARA USO INTERNO DESSA SECRETARIA.

VALOR: R$ 590,00 (QUINHENTOS E NOVENTA REAIS)
DOTAÇÃO ORÇAMENTÁRIA: PROJETO / ATIVIDADE - 2001 - MANUTENÇÃO DOS SERVIÇOS TECNICOS E ADMINISTRATIVOS -SUCOM - FONTE 000 - ELEMENTO DESPESA 33.90.30 - MATERIAL DE CONSUMO.
DATA DA ASSINATURA: 23/07/2015

Salvador, 27 de Julho de 2015.

LUÍS ADRIANO DE ANDRADE CORREIA
Coordenador Administrativo

AUTORIZAÇÃO DE FORNECIMENTO DE MATERIAL - AFM

AFM Nº: 2015004732
Nº DO PROCESSO: 3603/2013

CONTRATADA: POLOS COMÉRCIO DE PILHAS E BATERIAS LTDA

CNPJ: 06.263.989/0001-02
OBJETO: AQUISIÇÃO DE MATERIAL ELÉTRICO PARA USO INTERNO DESSA SECRETARIA.

VALOR: R$ 200,00 (DUZENTOS REAIS)
DOTAÇÃO ORÇAMENTÁRIA: PROJETO / ATIVIDADE - 2001 - MANUTENÇÃO DOS SERVIÇOS TECNICOS E ADMINISTRATIVOS -SUCOM - FONTE 000 - ELEMENTO DESPESA 33.90.30 - MATERIAL DE CONSUMO.
DATA DA ASSINATURA: 23/07/2015

Salvador, 27 de Julho de 2015.

LUÍS ADRIANO DE ANDRADE CORREIA
Coordenador Administrativo

SECRETARIA MUNICIPAL DE MOBILIDADE - SEMOB

AUTORIZAÇÃO DE FORNECIMENTO DE MATERIAL

Republicar por ter saído com incorreção no DOM de 19/05/2015

AFM: 2015003076
Processo Licitatório: 3679/2013
Termo de Compromisso Nº 2014000087
Contratada: MMV INDÚSTRIA DE PRODUTOS DE LIMPEZA LTDA - EPP
CNPJ Nº 03.094.290/0001-78
Objeto: Material de limpeza
Valor Total: 799,20 (setecentos e noventa e nove reais e vinte centavos)
Nota de Empenho: 2015/000168
Dotação Orçamentaria: -2001-Manutenção dos Serv. Tec. Adm. -SEMOB
Elemento de Despesa: 3.3.90,30 - Material de Consumo
Fonte de Recursos: 000

Salvador, 15 de maio de 2015.

FÁBIO RIOS MOTA
Secretário

SECRETARIA MUNICIPAL DE MANUTENÇÃO DA CIDADE - SEMAN

RESUMO DE CONTRATO

CONTRATO N° 005/2015
CONTRATANTE: SEMAN - Secretaria Municipal de Manutenção da Cidade
CNPJ: 13.927.801/0030-83
CONTRATADA: LF Indústria e Comércio LTDA - ME.
CNPJ: 12.058.587/0001-79
PROCESSO Nº: 023/2015
BASE LEGAL: Lei Federal n° 8.666/93.
OBJETO ORIGINAL CONTRATADO: Fornecimento e transporte de 26.440t gravilhão 3/8, 2.236t gravilhão 5/8 e 94.470t de pó de pedra.
PRAZO DE VIGÊNCIA: 360 (trezentos e sessenta) dias.
VALOR GLOBAL: R$ 5.497.739,00 (cinco milhões quatrocentos e noventa e sete mil setecentos e trinta e nove reais)
DOTAÇÃO ORÇAMENTÁRIA: Natureza de Despesa 33.90.30, Fonte 0.1.00.000000.
DATA DA ASSINATURA: 27/07/2015

Assinam:
Pela Contratante: Marcilio de Souza Bastos - SEMAN
Pela Contratada: Vinicius de Almeida Monteiro - LF Indústria e Comércio LTDA - ME

MARCÍLIO DE SOUZA BASTOS
Secretário

RESUMO DE CONTRATO

CONTRATO N° 004/2015
CONTRATANTE: SEMAN - Secretaria Municipal de Manutenção da Cidade
CNPJ: 13.927.801/0030-83
CONTRATADA: Consilo Construções EIRELI.
CNPJ: 13.471.651/0001-01
PROCESSO Nº: 111/2015
BASE LEGAL: Lei Federal n° 8.666/93.
OBJETO ORIGINAL CONTRATADO: contratação de empresa especializada em serviços de engenharia para construção e recuperação de praças e Canteiros públicos incluindo montagem de mobiliário e serviços afins em diversos logradouros públicos do Município de Salvador-BA.
PRAZO DE VIGÊNCIA: 24 (vinte e quatro) meses.
VALOR GLOBAL: R$ 4.565.000,00 (quatro milhões quinhentos e sessenta e cinco mil reais)
DOTAÇÃO ORÇAMENTÁRIA: Natureza de Despesa 33.90.39, Fonte 0.1.00.000000.
DATA DA ASSINATURA: 27/07/2015

Assinam:
Pela Contratante: Marcilio de Souza Bastos - SEMAN
Pela Contratada: Maria Luísa Marques Cidreira Muniz - Consilo Construções EIRELI.

MARCÍLIO DE SOUZA BASTOS
Secretário

SECRETARIA MUNICIPAL DA INFRAESTRUTURA, HABITAÇÃO E DEFESA CIVIL - SINDEC

Superintendência de Conservação e Obras Públicas do Salvador - SUCOP

AUTORIZAÇÃO DE FORNECIMENTO DE MATERIAL - AFM

AFM:2015004484
Nº PROCESSO: 4897 / 2014
CONTRATADA:. PARANÁ CARTUCHOS SUPRIMENTOS DE INFORMÁTICA LTDA.
CNPJ: 07.685.138/0001-10
OBJETO: MATERIAL DE INFORMATICA (7 toner 280 X)
VALOR TOTAL: R$553,91 (QUINHENTOS E CINQUENTA E TRES REAIS E NOVENTA E UM CENTAVOS)
DOTAÇÃO ORÇAMENTÁRIA: 15.122.0015.0501.200146 Projeto atividade: 3.3.90.30.01 Material de Consumo.
DATA DA ASSINATURA: 16/07/2015

AFM: 2015004209
Nº PROCESSO: 4897 / 2014
CONTRATADA: PARANÁ CARTUCHOS SUPRIMENTOS DE INFORMÁTICA LTDA.
CNPJ: 07.685.138/0001-10
OBJETO: MATERIAL DE INFORMATICA (10 toner 280 X)
VALOR TOTAL: R$ 791,30 (SETECENTOS E NOVENTA E UM REAIS E TRINTA CENTAVOS)
DOTAÇÃO ORÇAMENTÁRIA: 15.122.0015.0501.200146 Projeto atividade: 3.3.90.30.01 Material de Consumo.

DATA DA ASSINATURA: 14/07/2015

AFM: 2015004499
Nº PROCESSO: 3068/ 2014
CONTRATADA:.CHIPNET TECNOLOGIA EIRELI
CNPJ: 02.736.550/0002-80
OBJETO: PEÇAS E ACESSÓRIOS PARA EQUIPAMENTO DE INFORMÁTICA (3 Unidades gravadora de DVD externa)
VALOR TOTAL: R$421,74(QUATROCENTOS E VINTE E UM REAIS E SETENTA E QUATRO CENTAVOS)
DOTAÇÃO ORÇAMENTÁRIA: 15.122.0015.0501.200146 Projeto atividade: 4.4.90.52.06 Material Permanente
DATA DA ASSINATURA: 16/07/2015

Salvador, 27 de Julho de 2015.

LEANDRO SABÓIA LAUDANO SANTOS
Gerente Administrativo Financeiro

RETIFICAÇÃO

No Resumo do 3º Termo Aditivo, Contrato nº 029/2014, publicado no DOM de 02 a 03/07/2015, pág. 28:

Onde se lê: Processo nº: 2721/2015

Leia-se: Processo nº: 2721/2014.

Salvador, 24 de julho de 2015.

ANTONIO ALMIR SANTANA MELO JR
Superintendente

SECRETARIA MUNICIPAL DA REPARAÇÃO - SEMUR

AUTORIZAÇÃO DE FORNECIMENTO DE MATERIAL

AFM Nº 2015004713.
PROCESSO Nº.36/2015.
EMPRESA: GELMARES DISTRIBUIDORA COMERCIAL LTDA.
OBJETO: Aquisição de Gás Liquefeito de Petróleo GLP em Botijão de 13 kg.
VALOR TOTAL: R$ 455,00 (quatrocentos e cinquenta e cinco reais).
DOTAÇÃO ORÇAMENTÁRIA: Projeto/Atividade 2001, Elemento de Despesa 0339030, Fonte 000.
DATA DA HOMOLOGAÇÃO: 24/07/2015.

Salvador, 27 de julho de 2015.

MANUELA F. BARRETO
Coordenadora Administrativa

AFM Nº 2015004720.
PROCESSO Nº. 5430/2014.
EMPRESA: AZZUX COMERCIAL LTDA ME.
OBJETO: Aquisição de Leite em Pó Integral Lata 400g.
VALOR TOTAL: R$ 185,60 (cento e oitenta e cinco reais e sessenta centavos).
DOTAÇÃO ORÇAMENTÁRIA: Projeto/Atividade 2001, Elemento de Despesa 0339030, Fonte 000.
DATA DA HOMOLOGAÇÃO: 24/07/2015.

Salvador, 27 de julho de 2015.

MANUELA F. BARRETO
Coordenadora Administrativa

DIÁRIO OFICIAL DO MUNICÍPIO

EDITAIS

SECRETARIA MUNICIPAL DE GESTÃO - SEMGE

AVISO

O Secretário Municipal de Gestão, informa: Ficam mantidas as desclassificações dos candidatos relacionados abaixo, por terem sido considerados inaptos nos exames pré-admissionais.

Publicada no DOM nº 5.947 de 01/10/2013

COORDENADOR PEDAGOGICO

NOME	DOCUMENTO	CLASSIFICAÇÃO
RENILDA RIBEIRO DOS SANTOS	295366699	395

Publicada no DOM nº 6.141 de 29/07/2014

COORDENADOR PEDAGOGICO

NOME	DOCUMENTO	CLASSIFICAÇÃO
ELIANA CONCEICAO FERNANDES	422809748	545

Publicadas no DOM nº 6.200 de 18 a 20/10/2014

PROFESSOR DA EDUCAÇÃO FÍSICA

NOME	DOCUMENTO	CLASSIFICAÇÃO
JAQUELINE FERREIRA DE LIMA	897218884	180

PROFESSOR DE ARTES PLÁSTICAS

NOME	DOCUMENTO	CLASSIFICAÇÃO
JOEL DE SOUSA SILVA	688472702	32
LORENA EVANGELISTA DA SILVA	707966701	34
JOSEILDE BAHIA DE ARAUJO DOS SANTOS	128368420	53
NILZETE ARAUJO SILVA	564580023	58
EDUARDO ANDRADE BARBOSA	156693607	70
VLADIMIR SANTOS OLIVEIRA	0701667818	71

PROFESSOR DE LÍNGUA INGLESA

NOME	DOCUMENTO	CLASSIFICAÇÃO
MARCOS APARECIDO BARBOSA DA SILVA	473513307	102

PROFESSOR DA EDUCAÇÃO INFANTIL

NOME	DOCUMENTO	CLASSIFICAÇÃO
JONATAN DE SANTANA MIRANDA AMORIM	996750215	675
DEJIARIA SANTIAGO DE JESUS	1434088367	678
IG COARA OLIVEIRA MARTINS	673201120	685
MARIA DAS GRACAS OLIVEIRA REIS	358700876	687
CRISTIANE SANTOS PRADO	843093692	710
ALINE DE OLIVEIRA COSTA SANTOS	748354247	713
MAGALY FERNANDES DE GOES	1398221	724
ANA GONCALVES DOS SANTOS	1145678599	735
NELMA FERREIRA DA SILVA	03785449-69	738
CARLOS MAGNO PEREIRA GUIMARAES	112152325	743
JACQUELINE MEIRE SANTOS	607249943	749
LAURA CATARINA PEREIRA DOS SANTOS	794330908	777
ARACY MARIA DE CARVALHO	498722651	828
IRANILDES SANTOS DE JESUS	741990806	837
LEILA MARA AMORIM DA SILVA	01463317-53	848
IDALIA DOS SANTOS RAMOS	989640035	858
DORALICE COSTA AMORIM SANTOS	533446856	895
ELAINE CRISTINA DOS SANTOS SANTOS	599263172	913
ADRIANA SANTANA SILVA	847890260	916
GLAUCIA SILVA DO NASCIMENTO	11117390-64	951

Gabinete do Secretário Municipal de Gestão, em 23 de julho de 2015.

ALEXANDRE TOCCHETTO PAUPERIO
Secretário

RETIFICAÇÃO

Na Retificação do Edital de Retificação, do Edital nº 02/2015 - Processo Seletivo Simplificado SMED, publicado no DOM Nº 6.382 de 21/07/2015,

Onde se lê:
Item C - Anexo V

CRONOGRAMA DO PROCESSO SELETIVO

DATAS BÁSICAS	DATAS*
PUBLICAÇÃO EDITAL DE ABERTURA DO PROCESSO SELETIVO - REDA Nº 02/2015	17/06/2015
PERÍODO DE INSCRIÇÕES	18 A 22/06/2015
ANALISE DE TÍTULOS	25/06 A 08/07/2015
PUBLICAÇÃO DO RESULTADO DA ANÁLISE DE TÍTULOS	13/07/2015
INTERPOSIÇÃO DE RECURSO A PUBLICAÇÃO DO RESULTADO DA ANÁLISE DE TÍTULOS	14 E 15/07/2015
DIVULGAÇÃO DA DECISÃO FINAL DO RECURSO INTERPOSTO	28/07/2015
PUBLICAÇÃO RESULTADO FINAL DA ANALISE CURRICULAR E TÍTULOS / EDITAL DE HOMOLOGAÇÃO	30/07/2015
EDITAL DE CONVOCAÇÃO	31/07/2015

Leia-se:
Item C - Anexo V

CRONOGRAMA DO PROCESSO SELETIVO

DATAS BÁSICAS	DATAS*
PUBLICAÇÃO EDITAL DE ABERTURA DO PROCESSO SELETIVO - REDA Nº 02/2015	17/06/2015
PERÍODO DE INSCRIÇÕES	18 A 22/06/2015
ANALISE DE TÍTULOS	25/06 A 08/07/2015
PUBLICAÇÃO DO RESULTADO DA ANÁLISE DE TÍTULOS	13/07/2015
INTERPOSIÇÃO DE RECURSO A PUBLICAÇÃO DO RESULTADO DA ANÁLISE DE TÍTULOS	14 E 15/07/2015
DIVULGAÇÃO DA DECISÃO FINAL DO RECURSO INTERPOSTO	05/08/2015
PUBLICAÇÃO RESULTADO FINAL DA ANALISE CURRICULAR E TÍTULOS / EDITAL DE HOMOLOGAÇÃO	07/08/2015
EDITAL DE CONVOCAÇÃO	10/08/2015

SECRETARIA MUNICIPAL DE MOBILIDADE - SEMOB

Superintendência do Trânsito do Salvador - TRANSALVADOR

EDITAL DA NOTIFICAÇÃO DA AUTUAÇÃO

O SUPERINTENDENTE DE TRÂNSITO DO SALVADOR, no uso de suas atribuições, faz saber que dos processos administrativos abaixo relacionados foram expedidas Notificações de Autuações de Infração de Trânsito e postadas através da Empresa Brasileira de Correios e Telégrafos, para os endereços dos respectivos proprietários de veículos constantes no cadastro do Departamento Estadual de Trânsito, sendo, portanto,válidas para todos os efeitos, conforme o disposto no art. 282 da Lei n° 9.503/97 CTB. Desta forma, abrimos prazo de 15 (quinze) dias para a apresentação de condutor e 30(trinta) dias para a apresentação de Defesa de Autuação, na forma da lei.

Segunda-feira, 13 de Julho de 2015

PLACA	AIT	INFRACAO	DATA
ABH6226	T005400242	7366-2	09/06/2015
ABY5615	T006700185	5550-0	10/06/2015
AHL0268	T023100060	5550-0	10/06/2015
AIW6257	R002969762	7455-0	28/05/2015
AJJ1578	T015600097	5550-0	11/06/2015
AJT2233	T006000332	7366-2	12/06/2015
AKS2416	R002967004	7455-0	28/05/2015
AKX0575	T015600100	5452-1	11/06/2015
ALV4645	P002270487	5550-0	09/06/2015
ALZ0387	R002965528	7463-0	25/05/2015
AMD5422	T005800493	5541-2	09/06/2015
AMD7189	R002962140	7463-0	30/05/2015
AMG8546	T005201096	5185-1	10/06/2015
AMV0359	T011900254	5550-0	10/06/2015
AMV4480	R002967583	7455-0	29/05/2015
AMX1184	T011100035	5550-0	11/06/2015
AND3260	T019200053	5541-2	11/06/2015
ANH8246	T019400314	5622-2	12/06/2015
ANQ0445	T006500250	5452-1	11/06/2015
AOH3064	T023100112	5452-1	12/06/2015
AOO9610	R002967569	7455-0	29/05/2015
APR0557	T023300177	5452-1	14/06/2015
APZ5602	R002966523	7455-0	27/05/2015
ASP8973	T900200148	5452-3	13/06/2015
AUQ3461	P002280903	7366-2	09/06/2015
AVD1524	T024400066	5517-1	10/06/2015
AVO2350	T021500607	5550-0	12/06/2015
AWQ2246	R002963727	7455-0	30/05/2015
AWQ4671	R002962310	7455-0	25/05/2015
AWQ5269	R002962139	7455-0	30/05/2015
AXC4298	R002969061	7455-0	27/05/2015
AXC4298	R002969208	7455-0	28/05/2015
AXE5800	T019600195	5185-1	10/06/2015
AXF7031	T019800174	7366-2	12/06/2015
AXF8790	T019400307	5592-0	12/06/2015
AXS5126	R002967803	7455-0	28/05/2015
AXS5231	T007200232	5568-0	10/06/2015
AXS8588	R002968788	7455-0	27/05/2015
AXV6220	R002967804	7455-0	28/05/2015
AXX9801	P002273185	5452-1	09/06/2015
AXX9801	P002277403	5550-0	11/06/2015
AYA2251	R002968789	7455-0	27/05/2015
AYA2823	R002965861	7455-0	29/05/2015
AYB8967	T006000323	7366-2	11/06/2015
AYC1279	T021500630	5550-0	12/06/2015
AYD4029	R002963728	7455-0	30/05/2015
AYF2461	R002969204	7455-0	28/05/2015
AYF6933	T010200168	7366-2	13/06/2015
AYG1949	T019800170	5185-1	12/06/2015
AYG8972	R002964224	7455-0	30/05/2015
AYN9869	T005800471	5479-0	11/06/2015
AYP6058	T015300049	5452-1	12/06/2015
AYP6328	R002966723	7455-0	29/05/2015
AYP6328	R002966724	7463-0	29/05/2015
AYQ3697	R002966725	7455-0	29/05/2015
AYQ3697	R002967520	7455-0	28/05/2015
AYQ4273	R002967795	7455-0	28/05/2015
AYS4033	T008900115	7366-2	12/06/2015
AYS4203	R002967282	7455-0	28/05/2015
AYS4370	R002966226	7455-0	29/05/2015
AYU5549	R002965340	7455-0	25/05/2015
AYX5934	T023100062	5452-1	10/06/2015
AYY5674	F001281569	5673-2	29/05/2015
AYZ8991	R002961401	7463-0	30/05/2015
AYZ9514	T020700251	5452-1	12/06/2015
AZA7792	T010900506	7366-2	10/06/2015
AZB3823	T015600110	7366-2	12/06/2015
AZH9961	P002268410	7366-2	09/06/2015
AZJ5722	R002965642	7455-0	25/05/2015
AZJ7488	R002966198	7463-0	29/05/2015
AZJ7488	R002967519	7455-0	28/05/2015
AZK5291	T007200273	5550-0	11/06/2015
AZL0966	R002961809	7455-0	30/05/2015
AZL3749	R002966652	7455-0	28/05/2015
AZP5633	R002964557	7455-0	30/05/2015
BBA2758	T005201177	5185-1	12/06/2015
BBA4011	R002962414	7455-0	30/05/2015
BBN3011	T021800041	6041-2	14/06/2015
BBN3011	R002965583	7455-0	25/05/2015
BBR1489	T023300173	5452-1	14/06/2015
BMW1034	R002965854	7455-0	29/05/2015
BMW7093	T015400016	5452-1	13/06/2015
BOL0089	T016100134	5452-1	12/06/2015
BOS9681	T005800527	5541-6	13/06/2015
BUS5623	T005800484	5452-1	09/06/2015
BWZ6673	T014800020	5487-0	11/06/2015
CAV1929	R002966586	7455-0	29/05/2015
CCC3686	T008100160	5550-0	11/06/2015
CCC9588	T010900562	5452-1	12/06/2015
CHU2009	T016600362	5452-1	12/06/2015
CKE9987	T024400064	5568-0	10/06/2015
CKH9045	R002959591	7455-0	30/05/2015
CLR2195	T009600239	7366-2	11/06/2015
CNM0068	R002962141	7455-0	30/05/2015
CNM0068	R002964894	7455-0	25/05/2015
COG3310	T023300142	6041-2	10/06/2015
COM6061	R002965558	7463-0	25/05/2015
COP5864	R002969420	7455-0	28/05/2015
CRC5429	T022400055	5452-7	10/06/2015
CRC5429	T009800058	5452-5	10/06/2015
CRO2841	R002964944	7455-0	25/05/2015
CSA5309	T008700198	5185-1	13/06/2015
CSF0736	R002969516	7455-0	28/05/2015
CUD0167	T025000065	5550-0	11/06/2015
CUD3418	P002092185	5568-0	29/05/2015
CYM2560	R002965271	7455-0	25/05/2015
CYP0265	T010300198	5550-0	10/06/2015
DAB9278	R002965979	7455-0	27/05/2015
DAS6331	R002964242	7455-0	30/05/2015
DAY3799	T021200185	5185-1	10/06/2015
DDV3469	R002969766	7455-0	28/05/2015
DGB5224	T019400299	5550-0	11/06/2015
DHV3889	T007100126	5185-1	11/06/2015
DHZ5155	T005201176	5185-1	12/06/2015
DIH4857	T021500591	5568-0	12/06/2015
DJB3875	T018800422	5452-1	09/06/2015
DJE4474	P002175765	5185-1	09/06/2015
DMB9827	T011900275	5452-1	11/06/2015
DMS4197	R002969594	7455-0	27/05/2015
DNO2034	R002964872	7455-0	25/05/2015
DNW4954	T007300012	5452-1	09/06/2015
DON5527	R002964874	7455-0	25/05/2015
DOR5632	P002175775	5185-1	09/06/2015
DPM4986	T019200054	5541-2	11/06/2015
DQF2197	P002288251	5541-2	09/06/2015
DRB6057	T018500165	5452-5	11/06/2015
DRF3821	R002964218	7455-0	30/05/2015
DRF3821	R002963591	7463-0	30/05/2015
DRF3821	R002963592	7463-0	30/05/2015
DRH5238	T020700235	5452-1	10/06/2015
DST4428	T021300117	5185-1	11/06/2015
DSU3998	R002964980	7463-0	25/05/2015
DUN9911	R002965145	7455-0	25/05/2015
DUN9911	T014600121	5835-0	10/06/2015
DVD3313	T005400262	5550-0	12/06/2015
DWB3225	T011900280	5452-1	11/06/2015
DWC9835	T010900552	7366-2	12/06/2015
DWK4023	R002963466	7455-0	30/05/2015
DXE1496	P002288254	5541-2	09/06/2015
DXE4301	T022800120	5541-2	12/06/2015
DYA6721	R002966425	7455-0	29/05/2015
DYC6446	T019300109	5410-0	09/06/2015
DZC0943	R002967161	7455-0	28/05/2015
DZF0643	R002966236	7463-0	29/05/2015
DZG2163	T010200155	5541-6	13/06/2015
DZU1515	R002965289	7455-0	25/05/2015
EAA7329	R002967942	7455-0	27/05/2015
EAM4914	T015400012	5452-1	12/06/2015
EAX7539	T010700229	5185-1	11/06/2015
EBA7183	R002960060	7455-0	21/05/2015
EBG1557	P002270207	5550-0	02/06/2015
EBO3156	T020700245	5550-0	10/06/2015
EBR9920	R002965208	7455-0	25/05/2015
EBT8743	P002273623	7366-2	01/06/2015
ECT9299	T017300066	5185-1	11/06/2015
ECT9299	T017300067	7366-2	11/06/2015
EDP0747	T010700232	5185-1	12/06/2015
EDW7255	T010100363	5452-1	09/06/2015
EGM6552	R002969645	7455-0	28/05/2015
EGM9598	R002964365	7455-0	30/05/2015
EHX8081	R002961372	7455-0	30/05/2015
EIC6123	R002966348	7455-0	29/05/2015
EIF4719	T004900401	7366-2	10/06/2015
EIH3898	T011400315	5550-0	10/06/2015
EIK1860	T011400330	5550-0	10/06/2015
EIR4367	T007200231	5550-0	10/06/2015
EJI5817	R002965491	7455-0	25/05/2015
EJY6645	T010400238	5452-1	10/06/2015
EJY6825	T006000335	5746-1	12/06/2015
ELV5421	T022800117	5541-2	11/06/2015
EME0090	T011900266	5185-1	10/06/2015
EMH7333	R002962374	7455-0	30/05/2015
EMT3754	T007300013	7366-2	12/06/2015
ENK5029	T016600343	5452-3	10/06/2015
ENT3518	T021200188	7366-2	10/06/2015
EOF6491	R002961353	7455-0	30/05/2015
EOF6495	T010600081	6041-2	10/06/2015
EPM0014	T004900409	7315-0	10/06/2015
EPN7126	T004900413	7366-2	10/06/2015
EQA7794	R002967361	7455-0	29/05/2015
EQA7794	R002967425	7455-0	28/05/2015
EQG0154	T024600014	5550-0	10/06/2015
EQG0224	R002964936	7463-0	25/05/2015
EQK5603	T016700075	6050-1	11/06/2015
EQW1225	P002277450	7366-2	11/06/2015
ERS8188	T020700258	5525-0	12/06/2015
ERW8182	T900200140	6041-2	12/06/2015
EUT0498	T002801056	6050-1	11/06/2015
EVV0249	T016700090	5452-1	12/06/2015
EWP6395	R002966223	7455-0	29/05/2015
EZD5428	R002966237	7455-0	29/05/2015
EZH6273	T024300059	7366-2	11/06/2015
FAA1335	T007000159	5568-0	12/06/2015
FAC4099	T016600353	5452-6	11/06/2015
FAH1075	T022400060	5452-5	10/06/2015
FBM3698	T008200184	6050-1	12/06/2015
FDH1149	T007100127	5185-1	11/06/2015
FDN7910	T007200299	5550-0	12/06/2015
FEH5682	T005800464	5541-2	11/06/2015
FEL1707	R002967797	7455-0	28/05/2015
FGD9662	R002967793	7455-0	28/05/2015
FGO3065	T010100474	5452-1	13/06/2015
FIE9000	R002965810	7455-0	29/05/2015
FLG2699	R002961343	7455-0	30/05/2015
FLY5975	T014800031	7366-2	12/06/2015
FMF8393	T009600235	7366-2	11/06/2015
FMN1333	T016600394	5452-7	14/06/2015
FMP0460	R002964603	7455-0	30/05/2015
FNP8719	R002966804	7455-0	27/05/2015
FOF9826	R002962904	7455-0	30/05/2015
FOF9826	R002965559	7455-0	25/05/2015
FOI8000	T010200181	5541-6	14/06/2015
FQB8401	R002967308	7455-0	29/05/2015
FQC8722	R002966517	7455-0	27/05/2015
FQD4370	R002966518	7455-0	27/05/2015
FQF6581	T010900542	6050-1	12/06/2015
FRC3750	T017500064	5487-0	10/06/2015
FSA0530	T008200191	5550-0	12/06/2015
FSJ3227	R002966367	7455-0	29/05/2015
FSP2299	R002968499	7455-0	28/05/2015
FTP0723	T010900555	5452-1	12/06/2015
FUQ5548	T011900268	6041-2	10/06/2015
FUX3360	T017900091	5550-0	12/06/2015
FUX3360	T011400347	5452-1	12/06/2015
FUZ8000	T016600366	5452-7	14/06/2015
FVO4799	T014600125	5550-0	12/06/2015
FWR0003	T010200174	5541-6	14/06/2015
GNR1919	T021200186	7366-2	10/06/2015
GOL5718	T018800464	5452-1	12/06/2015
GQE0567	T024700031	7366-2	10/06/2015
GSV6523	R002968292	7455-0	28/05/2015
GTG1692	T014800021	5487-0	11/06/2015
GTI7353	T018000058	5509-0	10/06/2015
GUQ2667	T005800476	5479-0	11/06/2015
GVQ3900	R002968657	7463-0	27/05/2015
GWI2948	T011900335	5550-0	12/06/2015
GWX5070	T021500567	5550-0	11/06/2015
GXQ2390	R002965337	7455-0	25/05/2015
GXW3435	T010200183	5541-6	14/06/2015
GXW7350	T006500255	5452-1	11/06/2015
GYI5467	R002966478	7455-0	29/05/2015
GYR4825	R002966726	7455-0	29/05/2015
GZK5791	R002961252	7455-0	30/05/2015
GZS6517	T021600028	5568-0	11/06/2015
GZW3837	R002963733	7455-0	30/05/2015
GZX7947	R002968772	7455-0	27/05/2015
HAA9109	R002965953	7455-0	29/05/2015
HAA9754	T005800485	7366-2	09/06/2015
HAE8138	T023500114	7366-2	10/06/2015
HAK6983	T009600201	5550-0	10/06/2015
HAK8282	T019400310	5185-1	12/06/2015
HBD4106	T010300184	5550-0	10/06/2015
HBS0740	T005201234	5550-0	13/06/2015
HCI0196	T007200303	5550-0	12/06/2015
HCI0740	T005201199	5185-1	12/06/2015

DIÁRIO OFICIAL DO MUNICÍPIO

PLACA	AIT	INFRACAO	DATA
HCI6994	R002964304	7455-0	30/05/2015
HCV3460	T016100132	5550-0	12/06/2015
HCY5677	R002965942	7455-0	29/05/2015
HDJ8182	R002967016	7455-0	28/05/2015
HDM8601	T015400008	5452-1	12/06/2015
HDR4725	T009600230	7366-2	11/06/2015
HDS8775	T010100383	5550-0	10/06/2015
HEA2998	R002964531	7455-0	30/05/2015
HEA5805	R002965943	7455-0	29/05/2015
HEI3372	R002965485	7455-0	25/05/2015
HEJ1642	R002965431	7455-0	25/05/2015
HEJ1642	R002965972	7455-0	27/05/2015
HEL2535	T008000269	5568-0	14/06/2015
HEL4499	R002965973	7455-0	27/05/2015
HEW0670	R002965486	7455-0	25/05/2015
HEW8412	T010600092	6050-1	01/06/2015
HFI1411	R002965944	7455-0	29/05/2015
HFI2943	R002965209	7455-0	25/05/2015
HFI2943	R002967944	7463-0	27/05/2015
HFP1520	T014700064	7366-2	11/06/2015
HFX6423	P002270321	5550-0	01/06/2015
HGC4284	R002965946	7455-0	29/05/2015
HGC5697	T006300085	5509-0	12/06/2015
HGG6155	T005201118	5185-1	11/06/2015
HGG6223	R002965601	7455-0	25/05/2015
HGO3329	F001281588	6050-3	29/05/2015
HGR8157	T007100123	5185-1	11/06/2015
HGV3183	T006500233	5509-0	10/06/2015
HGX2476	R002965210	7455-0	25/05/2015
HGX8881	R002964227	7455-0	30/05/2015
HGX8881	R002964237	7455-0	30/05/2015
HHB6647	R002964551	7455-0	30/05/2015
HHB6987	R002967010	7455-0	28/05/2015
HHB8929	T021500536	5622-2	10/06/2015
HHC4750	R002962415	7455-0	30/05/2015
HHJ2834	R002969765	7455-0	28/05/2015
HHM4887	T008000261	5550-0	14/06/2015
HHP8287	R002967936	7455-0	27/05/2015
HHR9038	T011900256	5550-0	10/06/2015
HHR9213	R002968845	7455-0	28/05/2015
HID2878	R002965489	7455-0	25/05/2015
HIG2633	T016600361	5452-1	12/06/2015
HIK8417	R002964563	7455-0	30/05/2015
HIO0816	R002965602	7463-0	25/05/2015
HIU2983	R002966580	7455-0	29/05/2015
HIU2983	R002969646	7455-0	28/05/2015
HIU7599	R002965490	7455-0	25/05/2015
HIX9807	T017600015	5452-7	11/06/2015
HIZ8817	T011400309	5550-0	10/06/2015
HJA4345	R002968797	7455-0	27/05/2015
HJA5914	T015400006	5738-0	12/06/2015
HJB2073	T011900246	5452-1	10/06/2015
HJD3391	T006500307	5550-0	13/06/2015
HJD3427	R002961340	7455-0	30/05/2015
HJE0949	T021500598	6122-0	12/06/2015
HJE1698	T010500135	5541-6	12/06/2015
HJE2978	R002965494	7455-0	25/05/2015
HJF7197	R002965495	7455-0	25/05/2015
HJG1527	T011400366	5550-0	12/06/2015
HJG5135	T010300208	7366-2	11/06/2015
HJG5368	R002966349	7455-0	29/05/2015
HJG5368	R002969647	7455-0	28/05/2015
HJI1031	T018800441	5550-0	09/06/2015
HJJ2694	R002965496	7455-0	25/05/2015
HJK7958	T021500593	5185-1	12/06/2015
HJK8137	R002965436	7455-0	25/05/2015
HJN7677	T008700215	5185-1	13/06/2015
HJP0701	R002965492	7455-0	25/05/2015
HJP3925	T007200236	5185-1	10/06/2015
HJP3925	T007200235	7366-2	10/06/2015
HJP5551	R002965493	7455-0	25/05/2015
HJT0935	T005201023	5185-1	10/06/2015
HJZ7815	R002968846	7455-0	28/05/2015
HKH9949	R002967928	7455-0	27/05/2015
HKQ6864	T015100322	5452-5	12/06/2015
HKQ6882	R002966720	7455-0	27/05/2015
HKT4607	T019200048	5541-2	11/06/2015
HLB8984	R002964842	7455-0	25/05/2015
HLE8882	T017500070	5452-1	12/06/2015
HLG1652	R002966630	7455-0	28/05/2015
HLH7162	R002965557	7455-0	25/05/2015
HLJ1450	T014700058	5452-1	10/06/2015
HLJ1450	T023500120	5452-1	10/06/2015
HLJ2949	R002966681	7455-0	27/05/2015
HLJ4384	T005201161	6050-1	11/06/2015
HLJ5574	R002964866	7455-0	25/05/2015
HLJ8302	R002965852	7455-0	29/05/2015
HLN9888	R002964867	7463-0	25/05/2015
HLR0927	R002965749	7455-0	28/05/2015
HLX3783	R002964841	7455-0	25/05/2015
HLX4607	T014500009	5550-0	11/06/2015
HLX4607	T015300042	5479-0	11/06/2015
HLX9608	T025000081	6050-1	14/06/2015

PLACA	AIT	INFRACAO	DATA
HMB4445	T008700240	7366-2	14/06/2015
HMB6944	R002968828	7455-0	28/05/2015
HMC3007	R002966035	7455-0	29/05/2015
HMC4655	R002965685	7463-0	25/05/2015
HMC4655	R002969958	7455-0	28/05/2015
HMC4655	R002969595	7463-0	27/05/2015
HMC6124	T005201167	7366-2	11/06/2015
HMF8252	R002966811	7455-0	27/05/2015
HMI3577	R002964889	7455-0	25/05/2015
HMJ4474	R002966360	7455-0	29/05/2015
HMJ4941	P002175782	5185-2	09/06/2015
HMO1443	T015300062	5452-5	12/06/2015
HMR0274	R002964640	7455-0	30/05/2015
HMR3933	T011900278	5550-0	11/06/2015
HMR3973	T011900341	5550-0	12/06/2015
HMU4520	R002964871	7455-0	25/05/2015
HNA1464	T008000247	5550-0	13/06/2015
HNA6300	R002966538	7455-0	27/05/2015
HND4520	T009500135	7366-2	11/06/2015
HND4520	T009500136	5185-1	11/06/2015
HNI6496	T012900079	7366-2	11/06/2015
HNI7975	R002969515	7455-0	28/05/2015
HNK1337	R002968713	7455-0	28/05/2015
HNL8842	T016600385	5452-7	14/06/2015
HNN5598	R002966680	7455-0	27/05/2015
HNQ2528	T010600079	5720-0	10/06/2015
HNS7053	R002969941	7455-0	28/05/2015
HNS7078	R002962376	7455-0	30/05/2015
HNS7078	T014400023	7366-2	12/06/2015
HNS9854	R002966404	7455-0	29/05/2015
HNU7580	T010600113	6041-2	12/06/2015
HNZ6199	T010200146	5185-1	12/06/2015
HOR4274	T024300057	5550-0	11/06/2015
HPK5203	C024774068	7374-0	31/05/2015
HSY4919	R002964981	7455-0	25/05/2015
HWN5043	T005201133	5185-1	11/06/2015
HWR8994	P002282541	7366-2	09/06/2015
HXV5584	R002966434	7455-0	29/05/2015
HYP5358	P002173846	5568-0	03/06/2015
HYP9071	R002966426	7455-0	29/05/2015
HYY6433	T019400283	5568-0	11/06/2015
HZF5555	R002967442	7455-0	28/05/2015
HZG6653	T019700135	5550-0	12/06/2015
HZK1514	T006500253	5452-1	11/06/2015
HZN2825	R002969287	7455-0	28/05/2015
HZR5519	T016500003	7366-2	10/06/2015
HZS1465	T006500240	5550-0	10/06/2015
HZV5579	R002961872	7455-0	26/05/2015
HZX4454	R002967441	7455-0	28/05/2015
HZX7660	T005201232	5550-0	13/06/2015
HZX9201	T007200279	5568-0	11/06/2015
HZY3760	T007200288	5568-0	11/06/2015
HZZ6156	R002968773	7455-0	27/05/2015
IAB8500	T008200178	5550-0	10/06/2015
IAD0264	T006700205	5550-0	12/06/2015
IAD4457	T011900296	5509-0	11/06/2015
IAE6706	R002965484	7455-0	25/05/2015
IAE8051	R002966483	7455-0	29/05/2015
IAF7253	T900200147	5550-0	13/06/2015
IAG0759	T006000321	7366-2	11/06/2015
IAG4160	T016600351	5550-0	11/06/2015
IAH4836	T023500132	5479-0	11/06/2015
IAK1908	T005201295	5185-1	14/06/2015
IAO5340	P002273209	5550-0	09/06/2015
IAO6337	T004900430	5452-6	11/06/2015
IAP5189	R002963884	7455-0	30/05/2015
IQK7135	T018000068	5452-1	12/06/2015
JED0172	T014300039	5541-6	12/06/2015
JEG3502	T006700177	5550-0	10/06/2015
JEW0400	R002961463	7455-0	30/05/2015
JEZ3554	T024600015	5550-0	11/06/2015
JGA4985	T020700208	5460-0	10/06/2015
JGH2446	T019300136	5380-0	11/06/2015
JGP8123	R002965947	7455-0	29/05/2015
JGV8545	R002969764	7455-0	28/05/2015
JHB7404	T013400007	5452-3	12/06/2015
JHD3313	R002965211	7463-0	25/05/2015
JHD3313	R002965975	7455-0	27/05/2015
JHD3313	R002966579	7455-0	29/05/2015
JHD3313	R002967787	7455-0	28/05/2015
JHO5152	T005201181	5185-1	12/06/2015
JHQ6132	T007200286	5550-0	11/06/2015
JHR2393	R002965435	7455-0	25/05/2015
JIE7525	R002965811	7455-0	29/05/2015
JIJ2196	R002965812	7455-0	29/05/2015
JIP7233	T010400267	7366-2	12/06/2015
JIS6668	R002966107	7455-0	27/05/2015
JIW0919	T005400258	7366-2	12/06/2015
JIY2101	R002967788	7455-0	28/05/2015
JJB5128	T012200070	5509-0	10/06/2015
JJB8976	T019000083	5452-1	11/06/2015
JKI5224	T016100151	5550-0	14/06/2015
JKL3501	R002965849	7455-0	29/05/2015

PLACA	AIT	INFRACAO	DATA
JKS3178	R002967005	7455-0	28/05/2015
JKS8187	R002967559	7455-0	28/05/2015
JKT4214	T005201243	5185-1	13/06/2015
JKT6938	T005201151	5185-1	11/06/2015
JKT7259	R002965549	7455-0	25/05/2015
JKU3369	T005201075	5185-1	10/06/2015
JKU9746	R002965846	7455-0	29/05/2015
JKW2024	R002965788	7455-0	29/05/2015
JKX0098	R002963769	7455-0	30/05/2015
JKX0213	R002966721	7455-0	27/05/2015
JKX1295	T006700200	5452-1	12/06/2015
JKX3482	R002962648	7455-0	30/05/2015
JKX4499	T012600093	7366-2	11/06/2015
JKX5382	R002967560	7455-0	28/05/2015
JKX5491	T010700218	5185-1	10/06/2015
JKX6812	T006500266	5509-0	11/06/2015
JKX6834	T006500257	5452-1	11/06/2015
JKX7121	R002969139	7455-0	28/05/2015
JKY5496	T016100137	7048-1	12/06/2015
JKZ6059	T017400014	5487-0	11/06/2015
JKZ8422	T005201213	5185-1	12/06/2015
JKZ9486	P002269329	5452-1	07/06/2015
JLA9499	T019400302	5592-0	12/06/2015
JLC0661	R002964868	7455-0	25/05/2015
JLC2772	R002966819	7455-0	27/05/2015
JLC5769	P002269620	5185-1	07/06/2015
JLC6653	T023100105	5452-1	12/06/2015
JLC8762	T010700213	5185-1	10/06/2015
JLD8514	T019300126	5380-0	10/06/2015
JLF2235	R002966817	7455-0	27/05/2015
JLG2885	T006500260	5380-0	11/06/2015
JLG3020	T010200147	5541-2	13/06/2015
JLI1736	R002965606	7455-0	25/05/2015
JLI5925	T005201158	5185-1	11/06/2015
JLI9483	R002964637	7455-0	30/05/2015
JLJ6712	R002965750	7455-0	28/05/2015
JLL2087	T004900433	5185-1	11/06/2015
JLL7467	T024600012	5568-0	10/06/2015
JLL9679	R002962651	7455-0	30/05/2015
JLM1912	R002969597	7455-0	27/05/2015
JLR3391	T007000139	5550-0	10/06/2015
JLR5798	T018800455	5452-1	12/06/2015
JLR8122	R002965689	7455-0	29/05/2015
JLR8305	T024700034	7366-2	10/06/2015
JLS3621	T005201147	5185-1	11/06/2015
JLT6675	T017600016	5452-1	12/06/2015
JLT6675	R002966411	7455-0	29/05/2015
JLT6713	R002966696	7455-0	27/05/2015
JLT6912	R002966697	7455-0	27/05/2015
JLT6912	R002966698	7455-0	27/05/2015
JLT7840	R002966818	7455-0	27/05/2015
JLT8991	P002175761	7366-1	09/06/2015
JLT8999	T005201284	5185-1	13/06/2015
JLT9143	T021600034	7366-2	12/06/2015
JLU1634	R002968682	7455-0	28/05/2015
JLU3920	T018000053	5380-0	10/06/2015
JLW1650	R002966631	7455-0	28/05/2015
JLW1949	R002966682	7455-0	27/05/2015
JLW1949	R002966410	7455-0	29/05/2015
JLW6960	T008700205	5185-1	13/06/2015
JLW6960	T005500086	5185-1	13/06/2015
JLY0849	T011400336	5550-0	10/06/2015
JMB1361	T007200260	5568-0	11/06/2015
JMB8688	T005800531	6050-1	13/06/2015
JMC2539	T008000256	5568-0	13/06/2015
JMC3335	T005201026	5185-1	10/06/2015
JMC6979	T008700180	5185-2	11/06/2015
JME2240	R002963950	7455-0	30/05/2015
JMK2198	T019000080	6050-1	10/06/2015
JMK3933	T011400337	5568-0	11/06/2015
JML5094	R002966679	7455-0	27/05/2015
JML7616	T015600111	5550-0	12/06/2015
JML9867	R002968711	7463-0	28/05/2015
JMM8052	R002966677	7455-0	27/05/2015
JMO7334	T025500223	7366-2	11/06/2015
JMO8093	R002964642	7455-0	30/05/2015
JMO8623	P002175776	7366-1	09/06/2015
JMO8888	T013400010	5452-3	12/06/2015
JMQ7483	C022483714	5622-2	02/06/2015
JMQ7830	T023300141	5452-1	10/06/2015
JMR8625	R002964890	7455-0	25/05/2015
JMS5368	T019800153	5185-1	10/06/2015
JMS5368	T019800151	6050-1	10/06/2015
JMS5368	T019800152	5843-4	10/06/2015
JMS8503	R002964641	7455-0	30/05/2015
JMS8541	T006500286	5452-1	11/06/2015
JMS8696	R002969712	7455-0	27/05/2015
JMT2225	R002967573	7463-0	29/05/2015
JMT4376	R002966678	7455-0	27/05/2015
JMT6337	R002969077	7455-0	28/05/2015
JMT7677	T014800017	7366-2	10/06/2015
JMV3307	T008700231	6050-1	14/06/2015
JMW4439	R002966402	7455-0	29/05/2015

PLACA	AIT	INFRACAO	DATA
JMW4917	R002966036	7455-0	29/05/2015
JMX6613	R002967572	7455-0	29/05/2015
JMY2843	P002282535	6564-0	12/06/2015
JMY6891	R002969419	7455-0	28/05/2015
JMY7650	P002282527	5185-1	11/06/2015
JMY8765	R002961349	7455-0	30/05/2015
JMZ0176	T010100444	5550-0	12/06/2015
JMZ1502	T023300140	5452-1	10/06/2015
JMZ2955	R002961348	7455-0	30/05/2015
JMZ3371	T022400057	5452-7	10/06/2015
JMZ5625	P002268413	5452-1	10/06/2015
JMZ8756	T022900048	5185-1	11/06/2015
JMZ9055	R002964469	7455-0	30/05/2015
JMZ9531	R002962375	7455-0	30/05/2015
JMZ9534	R002964891	7455-0	25/05/2015
JMZ9534	R002967574	7455-0	29/05/2015
JMZ9534	R002968829	7455-0	28/05/2015
JNA0034	T019600168	7366-2	09/06/2015
JNA0034	T019600169	5185-1	09/06/2015
JNB7936	T020700243	5550-0	10/06/2015
JNC0266	T011900353	5185-1	12/06/2015
JNC2613	R002962377	7455-0	30/05/2015
JND1539	T016900034	7366-2	12/06/2015
JND8485	R002965541	7455-0	25/05/2015
JNE1027	P002283720	5452-1	08/06/2015
JNE4335	T005201043	5185-1	10/06/2015
JNG0474	T010100448	5550-0	12/06/2015
JNG1195	T008700185	5452-1	11/06/2015
JNH0027	R002965686	7455-0	25/05/2015
JNH3420	T012500010	5550-0	05/06/2015
JNH8809	R002967576	7455-0	29/05/2015
JNH9598	T005000094	5452-1	11/06/2015
JNI3753	T005201267	7366-2	13/06/2015
JNJ2114	T019700147	5452-1	13/06/2015
JNJ8545	T009600227	7366-2	11/06/2015
JNK0348	R002961391	7455-0	30/05/2015
JNK4626	R002966037	7455-0	29/05/2015
JNK5097	T011900287	5487-0	11/06/2015
JNK5800	T005201296	5185-1	14/06/2015
JNL1477	R002961350	7455-0	30/05/2015
JNL1907	P002173601	6050-1	07/06/2015
JNL1968	T005201262	5185-1	13/06/2015
JNL2460	R002962900	7463-0	30/05/2015
JNL3100	T005201074	5185-1	10/06/2015
JNL3862	T005201292	5185-1	14/06/2015
JNL5385	T019400292	5185-1	11/06/2015
JNL9817	T005201066	5185-1	10/06/2015
JNM4047	C022483725	7374-0	02/06/2015
JNM6718	T006500245	5452-1	10/06/2015
JNN2321	T006500295	5452-1	12/06/2015
JNN8719	T006700169	5509-0	10/06/2015
JNN9266	R002968824	7463-0	28/05/2015
JNN9785	R002964873	7455-0	25/05/2015
JNO2100	T010500133	5541-6	12/06/2015
JNP2327	T010600074	5207-0	10/06/2015
JNP2327	T010600073	6050-1	10/06/2015
JNP4368	T019800177	5185-1	12/06/2015
JNP4368	R002965687	7463-0	25/05/2015
JNP4368	R002969957	7455-0	28/05/2015
JNQ1502	T008000217	5185-1	11/06/2015
JNQ5756	T023300151	5452-1	10/06/2015
JNQ6399	R002964604	7455-0	30/05/2015
JNQ6873	T019400315	5550-0	12/06/2015
JNQ7944	T006500271	5452-1	11/06/2015
JNR1016	R002965751	7455-0	28/05/2015
JNR2181	R002961351	7455-0	30/05/2015
JNR3576	R002965688	7455-0	25/05/2015
JNR4442	R002968714	7455-0	28/05/2015
JNR4483	T005201131	5185-1	11/06/2015
JNR4483	T005201132	7366-2	11/06/2015
JNR4591	R002966528	7455-0	27/05/2015
JNR5420	T005201281	5185-1	13/06/2015
JNR7884	T011400343	7366-2	12/06/2015
JNR7884	T011400344	5185-1	12/06/2015
JNR8652	T005201221	6050-1	12/06/2015
JNR8873	T006500258	5452-1	11/06/2015
JNS2113	T021500611	5550-0	12/06/2015
JNS2206	R002965856	7455-0	29/05/2015
JNS2302	T006500279	5576-0	11/06/2015
JNS4406	R002966805	7455-0	27/05/2015
JNS6577	T025500228	5185-1	12/06/2015
JNS6924	R002965615	7455-0	25/05/2015
JNS8750	P002173393	5185-1	02/06/2015
JNS8750	R002965540	7455-0	25/05/2015
JNS8750	R002967567	7455-0	29/05/2015
JNT0862	R002962901	7455-0	30/05/2015
JNT4510	T021500569	5185-1	11/06/2015
JNT5740	T005201101	5185-1	11/06/2015
JNT5943	R002968823	7455-0	28/05/2015
JNT6008	R002965538	7455-0	25/05/2015
JNT6008	R002969593	7455-0	27/05/2015
JNT7061	T019400282	5568-0	11/06/2015
JNT7460	T006500231	5630-0	10/06/2015

PLACA	AIT	INFRACAO	DATA
JNT8999	T023500119	5452-1	10/06/2015
JNT9100	T011900249	5452-1	10/06/2015
JNU2350	T015600093	5452-1	10/06/2015
JNU3063	R002966824	7455-0	27/05/2015
JNU3434	R002967577	7455-0	29/05/2015
JNU5593	T009600229	7366-2	11/06/2015
JNU5960	T022700008	5452-1	13/06/2015
JNU7370	R002968715	7455-0	28/05/2015
JNU7812	T005201211	5185-1	12/06/2015
JNV6000	T021500582	5568-0	11/06/2015
JNV7131	T014700067	6050-1	12/06/2015
JNV8483	T010100409	5479-0	11/06/2015
JNV9731	R002967566	7455-0	29/05/2015
JNW8884	T010900560	5452-1	12/06/2015
JNW9959	T008200186	6050-1	12/06/2015
JNX1980	F001281591	6050-3	29/05/2015
JNX3951	T024700036	7366-2	10/06/2015
JNX3951	T006000315	7366-2	11/06/2015
JNX3988	R002961352	7455-0	30/05/2015
JNX4792	T016100136	5452-1	12/06/2015
JNX5326	T021400036	7366-2	11/06/2015
JNX5479	R002964897	7455-0	25/05/2015
JNX5980	R002964898	7455-0	25/05/2015
JNY1038	T012600095	5550-0	12/06/2015
JNY1359	T023300158	5452-1	11/06/2015
JNY1643	T018000071	7366-2	14/06/2015
JNY1938	R002964895	7455-0	25/05/2015
JNY2025	T010300209	7366-2	11/06/2015
JNY2412	T005500088	5541-6	13/06/2015
JNY2950	T022800114	5541-2	11/06/2015
JNY3810	R002966361	7455-0	29/05/2015
JNY4002	R002964689	7463-0	30/05/2015
JNY4222	R002966405	7455-0	29/05/2015
JNY6654	T021500539	5550-0	10/06/2015
JNY7119	T008700232	5185-1	14/06/2015
JNY9670	T019700132	5550-0	12/06/2015
JNZ0470	R002962902	7455-0	30/05/2015
JNZ1981	T022800110	5541-2	10/06/2015
JNZ3179	P002277547	5452-1	12/06/2015
JNZ3677	T005201197	5185-1	12/06/2015
JNZ7381	T005201072	5185-1	10/06/2015
JNZ7907	R002965539	7455-0	25/05/2015
JNZ7907	R002969956	7455-0	28/05/2015
JOA5124	P002289290	7366-2	10/06/2015
JOC0782	R002965618	7455-0	25/05/2015
JOC4127	R002965768	7463-0	29/05/2015
JOF1537	T014300032	5541-6	12/06/2015
JOF7911	R002968816	7455-0	28/05/2015
JOF7911	R002966807	7455-0	27/05/2015
JOG2648	P002283719	5452-1	08/06/2015
JOG3139	T010100380	7366-2	10/06/2015
JOG3743	R002962652	7455-0	30/05/2015
JOG3843	T019700131	5550-0	12/06/2015
JOG4200	T005500089	5541-6	13/06/2015
JOG4447	T010200162	5541-6	13/06/2015
JOG4516	T007000136	5550-0	10/06/2015
JOG4703	T014300040	5541-6	12/06/2015
JOG4833	R002966530	7455-0	27/05/2015
JOG4946	T011400362	5550-0	12/06/2015
JOG5036	R002967571	7455-0	29/05/2015
JOG6397	T900200146	5452-3	13/06/2015
JOG6950	T005800537	5541-2	14/06/2015
JOG6987	T011900351	5185-1	12/06/2015
JOG7006	T008700192	5185-1	13/06/2015
JOG7310	R002968705	7455-0	28/05/2015
JOG7747	T022700007	5452-1	13/06/2015
JOG7798	T008700216	5185-1	13/06/2015
JOG7931	P002175204	5576-0	03/06/2015
JOG8008	R002965542	7455-0	25/05/2015
JOG8189	R002964901	7463-0	25/05/2015
JOG8699	T005201127	5185-2	11/06/2015
JOG9271	R002968819	7455-0	28/05/2015
JOG9322	T009500130	7366-2	11/06/2015
JOG9631	T021500565	7366-2	11/06/2015
JOG9631	T021500566	5185-1	11/06/2015
JOG9740	T014900036	5185-1	11/06/2015
JOG9740	T014900037	7366-2	11/06/2015
JOH0480	T011900343	5452-1	12/06/2015
JOH1178	T023300139	5452-1	10/06/2015
JOH4289	T010600110	6041-2	12/06/2015
JOH7034	R002967368	7455-0	29/05/2015
JOJ3057	R002964899	7463-0	25/05/2015
JOJ3057	R002968818	7455-0	28/05/2015
JOJ9900	P002280535	5452-1	02/06/2015
JOK0605	R002964993	7455-0	25/05/2015
JOK0776	R002966400	7455-0	29/05/2015
JOK1017	C020723384	5541-1	01/06/2015
JOK3202	T019400296	5550-0	11/06/2015
JOK3527	T010900537	5452-1	11/06/2015
JOK5052	R002962906	7463-0	30/05/2015
JOK6624	R002966825	7455-0	27/05/2015
JOK8925	P002271300	5541-3	12/06/2015
JOK9050	T010100461	5452-1	13/06/2015

PLACA	AIT	INFRACAO	DATA
JOL5061	R002967563	7455-0	29/05/2015
JOL8507	R002967570	7455-0	29/05/2015
JOL8507	R002966806	7455-0	27/05/2015
JOM1189	T005201236	5550-0	13/06/2015
JOM1534	R002966399	7455-0	29/05/2015
JOM2710	T006000297	7366-2	11/06/2015
JOM2967	R002964876	7455-0	25/05/2015
JOM4020	T018800444	5479-0	10/06/2015
JOM7322	T005201044	5185-1	10/06/2015
JOO0554	T010900558	5452-1	12/06/2015
JOP0880	R002961354	7455-0	30/05/2015
JOP1372	T011900250	5452-1	10/06/2015
JOP8400	T025500224	5185-1	11/06/2015
JOQ1871	R002966521	7455-0	27/05/2015
JOR5638	R002962142	7455-0	30/05/2015
JOT2113	T021800034	5819-6	10/06/2015
JOT2200	T019500006	5550-0	09/06/2015
JOT2316	R002968825	7455-0	28/05/2015
JOT2424	T010100439	5550-0	12/06/2015
JOT3260	T007200224	5568-0	10/06/2015
JOT8272	R002964879	7455-0	25/05/2015
JOU8461	R002966531	7455-0	27/05/2015
JOU8761	T025000061	5185-1	11/06/2015
JOU8874	T005201112	5185-1	11/06/2015
JOV5039	T016600383	5452-7	14/06/2015
JOV7151	T016700082	6050-1	12/06/2015
JOV8943	T010100473	5541-4	13/06/2015
JOV9433	R002968530	7455-0	28/05/2015
JOV9835	R002966799	7455-0	27/05/2015
JOW5578	R002964900	7455-0	25/05/2015
JOW5578	R002968820	7463-0	28/05/2015
JOW5578	R002966532	7463-0	27/05/2015
JOX5633	T010300191	5550-0	10/06/2015
JOX7424	R002968706	7455-0	28/05/2015
JOX9331	R002966798	7455-0	27/05/2015
JOY9157	R002967562	7455-0	29/05/2015
JOZ2426	R002963721	7455-0	30/05/2015
JOZ4531	R002964875	7455-0	25/05/2015
JOZ5647	P002269342	7366-2	03/06/2015
JOZ7830	R002968817	7455-0	28/05/2015
JOZ9456	F001281551	5673-2	29/05/2015
JOZ9456	F001281552	6050-3	29/05/2015
JOZ9747	P002270219	5550-0	27/05/2015
JPA3980	T006500244	5452-1	10/06/2015
JPA5592	R002964929	7455-0	25/05/2015
JPA5667	T023900089	5550-0	13/06/2015
JPA8818	T017300063	7366-2	10/06/2015
JPA9023	T021500606	6483-0	12/06/2015
JPA9743	R002967315	7455-0	29/05/2015
JPB0398	R002962145	7463-0	30/05/2015
JPB0623	T021600025	5541-1	11/06/2015
JPB3453	T005000089	5452-1	11/06/2015
JPB4166	T014300029	5541-6	12/06/2015
JPB4607	R002966524	7455-0	27/05/2015
JPB4731	R002963173	7455-0	30/05/2015
JPB6192	P002250690	7366-2	27/05/2015
JPB8664	R002966674	7455-0	27/05/2015
JPC0213	R002966326	7455-0	27/05/2015
JPC0705	T004900444	5541-2	11/06/2015
JPC1805	T023300168	5452-1	13/06/2015
JPC2384	T900200149	5452-3	13/06/2015
JPC2538	R002964414	7455-0	30/05/2015
JPC4103	R002964904	7455-0	25/05/2015
JPC5432	P002269341	5487-0	01/06/2015
JPC5502	T021500534	5550-0	10/06/2015
JPC6328	R002961231	7455-0	30/05/2015
JPC7884	R002965004	7455-0	25/05/2015
JPC8714	P002270168	6050-1	06/06/2015
JPC9013	T011900312	5185-1	11/06/2015
JPC9624	R002966826	7455-0	27/05/2015
JPD0703	T005201203	7366-2	12/06/2015
JPD2087	T009300038	5452-1	12/06/2015
JPD4114	T019400319	5185-1	12/06/2015
JPD4428	T011900297	5185-1	11/06/2015
JPD4439	T024400072	5541-6	11/06/2015
JPD5855	T021500528	5550-0	10/06/2015
JPD8302	T024600016	5550-0	11/06/2015
JPD9733	R002968813	7455-0	28/05/2015
JPE0117	R002968811	7455-0	28/05/2015
JPE1865	T005201204	5185-1	12/06/2015
JPE2697	T019400294	5622-2	11/06/2015
JPE2779	T019400287	5568-0	11/06/2015
JPE4292	T005201099	5185-1	11/06/2015
JPE4820	T005201245	5185-1	13/06/2015
JPE6839	T005800480	5479-0	11/06/2015
JPE7599	T011100032	5550-0	10/06/2015
JPE8780	R002962144	7455-0	30/05/2015
JPE8852	R002964910	7455-0	25/05/2015
JPE9269	T022800112	5479-0	10/06/2015
JPE9880	T010200164	5541-6	13/06/2015
JPF0760	R002963177	7455-0	30/05/2015
JPF2506	R002963167	7455-0	30/05/2015
JPF3085	R002966315	7455-0	27/05/2015

DIÁRIO OFICIAL DO MUNICÍPIO

PLACA	AIT	INFRACAO	DATA
JPF3251	P002277530	5738-0	07/06/2015
JPF3541	T018800443	5452-1	10/06/2015
JPF3776	T008200192	5550-0	12/06/2015
JPF5071	P002283926	5193-0	03/06/2015
JPF5175	R002963180	7455-0	30/05/2015
JPF5284	T025400010	6050-1	10/06/2015
JPF6934	R002967364	7455-0	29/05/2015
JPF7577	T008000235	6050-1	11/06/2015
JPF7924	R002965694	7455-0	29/05/2015
JPF8387	T005500090	6050-1	14/06/2015
JPF9286	T023100058	5452-1	10/06/2015
JPF9749	R002964560	7463-0	30/05/2015
JPG0830	T020700250	5452-1	12/06/2015
JPG1146	T025400008	5452-1	10/06/2015
JPG1151	T011900293	5720-0	11/06/2015
JPG1678	T011900339	5657-0	12/06/2015
JPG2948	R002966633	7455-0	28/05/2015
JPG3026	F001281554	6050-3	29/05/2015
JPG3549	R002965001	7455-0	25/05/2015
JPG4210	P002270171	5509-0	06/06/2015
JPG6439	T010200153	5185-1	13/06/2015
JPG6540	R002964915	7455-0	25/05/2015
JPG7247	T005201259	5185-1	13/06/2015
JPG7960	R002968541	7455-0	28/05/2015
JPG8781	T015100287	5479-0	11/06/2015
JPG9687	T010400262	7366-2	12/06/2015
JPH0090	T022000017	5720-0	10/06/2015
JPH0757	R002962143	7455-0	30/05/2015
JPH2527	R002963170	7455-0	30/05/2015
JPH3666	T013700013	5452-1	10/06/2015
JPH5595	R002964930	7455-0	25/05/2015
JPH6044	R002967313	7455-0	29/05/2015
JPH6295	R002967307	7455-0	29/05/2015
JPH6704	T005201126	5185-1	11/06/2015
JPH8196	T009500141	5452-1	12/06/2015
JPH8230	T010100361	5452-1	09/06/2015
JPJ1577	R002964911	7455-0	25/05/2015
JPJ1889	T014800038	5452-5	14/06/2015
JPJ2459	T010400261	7366-2	12/06/2015
JPJ2670	T021500553	5550-0	10/06/2015
JPJ2805	R002966800	7463-0	27/05/2015
JPJ4060	T005201091	5185-1	10/06/2015
JPJ5655	T009300029	5550-0	10/06/2015
JPJ5794	T016600355	5452-3	12/06/2015
JPJ6136	T004900442	5541-1	11/06/2015
JPJ6800	T900200145	5819-2	13/06/2015
JPJ7316	T022000016	5720-0	10/06/2015
JPK0179	R002966040	7455-0	29/05/2015
JPK0179	R002966041	7455-0	29/05/2015
JPK1182	T014300031	5541-6	12/06/2015
JPK1338	T024400063	7315-0	10/06/2015
JPK1403	T008700222	5185-1	13/06/2015
JPK2067	T023300162	5452-1	12/06/2015
JPK2840	T005201212	5185-1	12/06/2015
JPK4197	T015100318	5452-5	12/06/2015
JPK4778	T015100275	5452-3	10/06/2015
JPK5829	R002963171	7455-0	30/05/2015
JPK6062	T014700057	5550-0	10/06/2015
JPK6424	T019700134	5550-0	12/06/2015
JPK7471	T006700209	5550-0	12/06/2015
JPK7474	R002966526	7455-0	27/05/2015
JPK7474	R002967359	7455-0	29/05/2015
JPK7690	R002964931	7455-0	25/05/2015
JPK8892	T015300058	5452-1	12/06/2015
JPK9412	T005201159	5185-1	11/06/2015
JPK9882	T019400274	5185-1	10/06/2015
JPL1085	P001646455	7366-2	10/06/2015
JPL1199	T009600206	7366-2	11/06/2015
JPL1209	T016100135	5452-1	12/06/2015
JPL1370	T015000032	5541-5	10/06/2015
JPL2404	T005201047	5185-1	10/06/2015
JPL4715	T023900086	5550-0	13/06/2015
JPL5244	T005201242	5185-1	13/06/2015
JPL5594	P002262852	5550-0	09/06/2015
JPL6165	T019800159	7366-2	11/06/2015
JPL9749	T008000271	5550-0	14/06/2015
JPL9810	R002968522	7455-0	28/05/2015
JPM0074	T006700191	5550-0	12/06/2015
JPM0383	T023300153	5452-3	10/06/2015
JPM0424	R002964913	7455-0	25/05/2015
JPM0424	R002968523	7455-0	28/05/2015
JPM1308	T002801061	5550-0	12/06/2015
JPM2191	T005201144	5185-1	11/06/2015
JPM2980	R002963772	7455-0	30/05/2015
JPM3116	R002969926	7455-0	28/05/2015
JPM3286	T005201178	5185-1	12/06/2015
JPM4033	P002268412	5479-0	09/06/2015
JPM4523	T019400285	5550-0	11/06/2015
JPM6148	R002966827	7455-0	27/05/2015
JPM6723	T021500570	5550-0	11/06/2015
JPM8264	P002288252	5541-2	09/06/2015
JPM8355	R002967341	7455-0	29/05/2015
JPM9237	R002969592	7455-0	27/05/2015
JPN0164	T019200069	5380-0	12/06/2015
JPN0204	T009500126	7366-2	11/06/2015
JPN0226	T014300041	5541-6	12/06/2015
JPN0245	T006700194	5550-0	12/06/2015
JPN0974	R002966042	7455-0	29/05/2015
JPN1252	T011500098	7366-2	11/06/2015
JPN1332	T010200150	5185-1	13/06/2015
JPN1506	T011900337	5452-2	12/06/2015
JPN2262	T005201258	5185-1	13/06/2015
JPN2724	P002269339	5487-0	01/06/2015
JPN2805	T008700166	5452-1	10/06/2015
JPN3111	T008000223	5452-1	11/06/2015
JPN4159	T010900529	5452-1	11/06/2015
JPN5101	T005201289	5185-1	14/06/2015
JPN5128	T004900441	5541-2	11/06/2015
JPN5215	T018500176	7366-2	12/06/2015
JPN5371	R002963182	7455-0	30/05/2015
JPN5435	R002963172	7455-0	30/05/2015
JPN5702	T006600022	5371-0	11/06/2015
JPN6735	T006500234	5509-0	10/06/2015
JPN6737	R002966525	7455-0	27/05/2015
JPN6737	R002966362	7455-0	29/05/2015
JPN6817	T011900311	5185-1	11/06/2015
JPN8434	T005800539	5185-1	14/06/2015
JPN8486	T022800108	5541-6	10/06/2015
JPN9510	T006500274	5452-1	11/06/2015
JPN9642	T008900109	5550-0	11/06/2015
JPN9775	P002262856	5550-0	02/06/2015
JPO0818	T019200060	5452-1	11/06/2015
JPO0854	R002963176	7455-0	30/05/2015
JPO0854	R002966719	7455-0	27/05/2015
JPO0897	T008000275	5550-0	14/06/2015
JPO1821	R002967590	7455-0	29/05/2015
JPO2207	T016600344	5452-1	10/06/2015
JPO3750	T005500084	5541-1	11/06/2015
JPO3807	T009500143	5452-1	12/06/2015
JPO4636	P002271289	5185-1	09/06/2015
JPO4921	T019300107	5410-0	09/06/2015
JPO4986	T008000252	5568-0	13/06/2015
JPO5492	P002273626	7366-2	01/06/2015
JPO5643	R002968815	7455-0	28/05/2015
JPO5898	T018800442	5452-1	09/06/2015
JPO6183	T011900334	5568-0	12/06/2015
JPO6574	R002965003	7455-0	25/05/2015
JPO6574	R002967305	7455-0	29/05/2015
JPO6875	R002964413	7455-0	30/05/2015
JPO7311	T017500063	5550-0	10/06/2015
JPO7459	T023300152	5452-1	10/06/2015
JPO7962	R002967358	7455-0	29/05/2015
JPO8167	R002968526	7455-0	28/05/2015
JPO8387	T007100113	5452-1	11/06/2015
JPO8999	T011900332	5550-0	12/06/2015
JPP0329	R002964997	7455-0	25/05/2015
JPP0331	R002966802	7455-0	27/05/2015
JPP0619	P001962047	5452-5	31/05/2015
JPP0838	R002964294	7455-0	30/05/2015
JPP2106	R002968821	7455-0	28/05/2015
JPP2274	R002963181	7455-0	30/05/2015
JPP2660	R002967316	7455-0	29/05/2015
JPP2661	R002967367	7455-0	29/05/2015
JPP2743	T005201153	5185-1	11/06/2015
JPP3191	R002964928	7455-0	25/05/2015
JPP3752	R002965769	7455-0	29/05/2015
JPP3990	T025000051	5550-0	10/06/2015
JPP6227	P002173352	5185-1	08/06/2015
JPP6768	T023100106	5452-1	12/06/2015
JPP6768	T023100070	5452-1	11/06/2015
JPP7840	R002964906	7455-0	25/05/2015
JPP8107	R002965627	7455-0	25/05/2015
JPP8236	T008200189	5452-1	12/06/2015
JPP9686	T011900265	7366-2	10/06/2015
JPQ0223	R002966327	7455-0	27/05/2015
JPQ0241	R002967314	7455-0	29/05/2015
JPQ0586	T014800026	5487-0	11/06/2015
JPQ0847	T010600106	6041-2	12/06/2015
JPQ1110	T015100292	5452-1	11/06/2015
JPQ1531	R002967363	7455-0	29/05/2015
JPQ1826	T005201140	5185-1	11/06/2015
JPQ2611	T021500547	5550-0	10/06/2015
JPQ2917	T007200287	5550-0	11/06/2015
JPQ3553	R002964909	7455-0	25/05/2015
JPQ3780	T021600024	5568-0	11/06/2015
JPQ4402	T006500281	5550-0	11/06/2015
JPQ4544	T015100267	7366-2	10/06/2015
JPQ4544	T015100266	5185-1	10/06/2015
JPQ8041	R002967366	7455-0	29/05/2015
JPQ8316	R002969706	7455-0	28/05/2015
JPQ8453	T005800541	5541-6	14/06/2015
JPQ8813	T020700238	5452-1	10/06/2015
JPQ9076	R002967342	7455-0	29/05/2015
JPQ9076	R002967343	7455-0	29/05/2015
JPQ9203	T018000064	5452-1	11/06/2015
JPQ9398	R002964612	7455-0	30/05/2015
JPQ9481	R002969073	7455-0	27/05/2015
JPQ9514	T005201038	5185-1	10/06/2015
JPR0225	R002961230	7455-0	30/05/2015
JPR1492	R002967337	7455-0	29/05/2015
JPR2137	R002964998	7455-0	25/05/2015
JPR2919	T019700156	5479-0	13/06/2015
JPR3658	T010100401	5550-0	11/06/2015
JPR3861	T019000082	5452-1	11/06/2015
JPR3861	T019000087	5452-1	11/06/2015
JPR4380	T016100164	5380-0	14/06/2015
JPR4595	T015300037	5452-3	10/06/2015
JPR5498	T013100020	7366-2	09/06/2015
JPR6193	T008700170	5185-1	11/06/2015
JPR6954	T014800032	6050-1	12/06/2015
JPR7614	T005201175	5185-1	12/06/2015
JPR7618	T016600402	5452-7	14/06/2015
JPR7642	T005201223	5185-1	12/06/2015
JPR7911	T010100362	5452-1	09/06/2015
JPR8437	T005201248	7366-2	13/06/2015
JPR9073	T018500166	5452-5	11/06/2015
JPR9093	T018800449	5452-1	12/06/2015
JPR9093	T011900253	5452-1	10/06/2015
JPR9195	T005201277	5185-1	13/06/2015
JPS0361	T023500117	5460-0	10/06/2015
JPS0482	T006500272	5452-1	11/06/2015
JPS1200	P002269400	5550-0	11/06/2015
JPS1256	R002965503	7463-0	25/05/2015
JPS1273	T024900030	5452-1	11/06/2015
JPS1767	T008200207	5452-1	12/06/2015
JPS1879	R002964912	7455-0	25/05/2015
JPS1914	R002963168	7455-0	30/05/2015
JPS2269	T025000059	5185-1	11/06/2015
JPS2923	T005201209	5185-1	12/06/2015
JPS2923	T005201210	7366-2	12/06/2015
JPS3840	T008200159	5550-0	10/06/2015
JPS4615	T006500232	5452-1	10/06/2015
JPS4615	T006500242	5452-1	10/06/2015
JPS5344	T900200143	5819-2	12/06/2015
JPS5500	T010100431	5550-0	12/06/2015
JPS5824	P002285479	5541-2	08/06/2015
JPS5996	T006000328	7366-2	11/06/2015
JPS6195	T019300131	5410-0	10/06/2015
JPS6761	R002963178	7455-0	30/05/2015
JPS6944	T008700204	5185-1	13/06/2015
JPS7078	T021500614	5185-1	12/06/2015
JPS7897	T020700264	5525-0	12/06/2015
JPS8270	R002966313	7455-0	27/05/2015
JPS8526	R002969249	7455-0	28/05/2015
JPS8636	R002969076	7455-0	27/05/2015
JPS9005	R002964903	7455-0	25/05/2015
JPS9640	T012900086	6025-0	12/06/2015
JPT0139	T015300063	5452-5	12/06/2015
JPT0284	R002963643	7455-0	30/05/2015
JPT0835	T023500121	5550-0	10/06/2015
JPT0876	T013400008	5452-3	12/06/2015
JPT1044	R002969244	7455-0	28/05/2015
JPT3439	R002964184	7463-0	30/05/2015
JPT3696	R002963185	7455-0	30/05/2015
JPT3837	R002968524	7455-0	28/05/2015
JPT4548	R002968814	7455-0	28/05/2015
JPT4995	T013400014	5819-2	12/06/2015
JPT5134	P002173351	5185-1	08/06/2015
JPT5386	T016100129	5550-0	12/06/2015
JPT5539	R002964999	7455-0	25/05/2015
JPT5539	R002968812	7455-0	28/05/2015
JPT5800	T014900035	5185-1	11/06/2015
JPT6215	P002282523	5185-1	08/06/2015
JPT6581	T005800506	5541-6	10/06/2015
JPT7513	T004900425	5185-1	10/06/2015
JPT7944	T010100441	7366-2	12/06/2015
JPT8012	T005800460	5541-2	11/06/2015
JPT8138	R002967362	7455-0	29/05/2015
JPT8530	T023100076	5452-1	11/06/2015
JPT9365	T010200160	5452-1	13/06/2015
JPU3223	T017900087	5550-0	11/06/2015
JPV3408	T021600031	5819-1	12/06/2015
JPV3408	T021600032	5746-1	12/06/2015
JPV5677	R002965619	7455-0	25/05/2015
JPV5993	R002963186	7455-0	30/05/2015
JPV6040	T023300138	5452-2	10/06/2015
JPV6741	T007100114	5185-1	11/06/2015
JPV6785	T025000073	7366-2	12/06/2015
JPV7222	T005201150	5185-1	11/06/2015
JPV7222	T005201079	5185-1	10/06/2015
JPV7600	R002964905	7455-0	25/05/2015
JPV7778	R002966324	7455-0	27/05/2015
JPV8562	R002969117	7455-0	27/05/2015
JPV8562	R002968540	7455-0	28/05/2015
JPV8949	R002969955	7455-0	28/05/2015
JPV9677	R002969707	7455-0	28/05/2015
JPW1019	T008700182	5185-1	11/06/2015
JPW1551	R002968539	7455-0	28/05/2015
JPW2404	T015100308	5835-0	11/06/2015

PLACA	AIT	INFRACAO	DATA
JPW2814	R002967565	7455-0	29/05/2015
JPW3246	T022800125	5541-6	14/06/2015
JPW3792	T011900325	5568-0	12/06/2015
JPW6584	T008100152	5185-1	11/06/2015
JPW6747	T020700259	5525-0	12/06/2015
JPW6907	T010700226	5185-1	11/06/2015
JPW7143	T018500170	5452-1	12/06/2015
JPW7168	T009500129	7366-2	11/06/2015
JPW7351	P002282524	6050-1	11/06/2015
JPW7676	R002966314	7455-0	27/05/2015
JPW7831	R002965560	7455-0	25/05/2015
JPW8834	T014800030	7366-2	12/06/2015
JPW9180	T018500150	5568-0	10/06/2015
JPX0470	T005201280	5185-1	13/06/2015
JPX0613	T019400264	5185-1	10/06/2015
JPX0624	T005201293	7366-2	14/06/2015
JPX0836	T019200058	5541-2	11/06/2015
JPX0847	T010400252	5550-0	11/06/2015
JPX0964	R002965561	7455-0	25/05/2015
JPX0974	R002963183	7455-0	30/05/2015
JPX1170	R002963179	7455-0	30/05/2015
JPX1170	T022300020	7366-2	10/06/2015
JPX1170	T022300021	5568-0	10/06/2015
JPX1289	P002208433	5550-0	21/05/2015
JPX1555	R002964605	7455-0	30/05/2015
JPX1920	T015100277	5452-1	10/06/2015
JPX4355	T010300210	7366-2	11/06/2015
JPX4619	T004900403	5185-1	10/06/2015
JPX4841	T021500584	5185-1	11/06/2015
JPX5069	R002964527	7455-0	30/05/2015
JPX5249	R002964914	7455-0	25/05/2015
JPX6445	R002965000	7455-0	25/05/2015
JPX9586	T019700137	5550-0	12/06/2015
JPX9605	R002967564	7455-0	29/05/2015
JPX9728	R002965780	7455-0	29/05/2015
JPX9761	C018207288	5738-0	02/06/2015
JPY0030	T005800544	5541-5	14/06/2015
JPY0045	T018500159	5550-0	11/06/2015
JPY0240	T008700206	5185-1	13/06/2015
JPY0242	R002963175	7455-0	30/05/2015
JPY0261	P002270233	5550-0	09/06/2015
JPY1063	T013100022	7366-2	10/06/2015
JPY1069	R002966312	7455-0	27/05/2015
JPY1175	R002966675	7455-0	27/05/2015
JPY1206	T025000048	5550-0	10/06/2015
JPY1251	R002964908	7455-0	25/05/2015
JPY1286	T019600190	5452-1	10/06/2015
JPY1774	R002967360	7455-0	29/05/2015
JPY1774	R002968527	7455-0	28/05/2015
JPY2075	R002969511	7455-0	27/05/2015
JPY2095	R002967344	7455-0	29/05/2015
JPY2119	T005201024	5185-1	10/06/2015
JPY2749	R002968525	7455-0	28/05/2015
JPY2883	P002282526	5185-1	11/06/2015
JPY3082	R002969954	7455-0	28/05/2015
JPY3298	R002963184	7455-0	30/05/2015
JPY6326	R002963169	7455-0	30/05/2015
JPY6326	R002962653	7455-0	30/05/2015
JPY6583	R002962654	7455-0	30/05/2015
JPY6623	T024700040	7366-2	12/06/2015
JPY6897	R002965563	7455-0	25/05/2015
JPY7068	T015100265	7366-2	10/06/2015
JPY7269	R002966039	7455-0	29/05/2015
JPY7969	T006500265	5452-1	11/06/2015
JPY8009	R002964902	7455-0	25/05/2015
JPY8259	R002966718	7455-0	27/05/2015
JPY8482	T019300132	5410-0	10/06/2015
JPY8646	T005201108	5185-1	11/06/2015
JPY8646	T005201109	7366-2	11/06/2015
JPY8724	T005201104	5185-1	11/06/2015
JPY8996	T011400325	5185-1	10/06/2015
JPY9002	R002964995	7455-0	25/05/2015
JPY9014	P002280849	5550-0	08/06/2015
JPY9122	R002966038	7455-0	29/05/2015
JPY9194	R002966306	7455-0	27/05/2015
JPY9201	P002282522	5185-1	08/06/2015
JPY9406	T015600083	7366-2	10/06/2015
JPY9775	T010200166	5541-6	13/06/2015
JPY9775	R002966515	7455-0	27/05/2015
JPY9775	R002967306	7455-0	29/05/2015
JPY9809	T019300143	5550-0	11/06/2015
JPZ0158	R002968538	7455-0	28/05/2015
JPZ0216	R002965763	7455-0	28/05/2015
JPZ0217	T011400341	5452-1	11/06/2015
JPZ0395	R002963773	7455-0	30/05/2015
JPZ0779	T019400309	6122-0	12/06/2015
JPZ1975	R002966043	7463-0	29/05/2015
JPZ2208	T016100130	5550-0	12/06/2015
JPZ4877	R002967424	7455-0	28/05/2015
JPZ4964	T005800483	5479-0	11/06/2015
JPZ6016	T010900518	5819-4	11/06/2015
JPZ6645	T008700212	7366-2	13/06/2015
JPZ6714	T018800426	5452-1	09/06/2015

PLACA	AIT	INFRACAO	DATA
JPZ7616	R002964996	7455-0	25/05/2015
JPZ8046	T011900317	5550-0	11/06/2015
JPZ8291	T005201282	7366-2	13/06/2015
JPZ8589	R002964606	7455-0	30/05/2015
JPZ9753	T019200072	5541-2	12/06/2015
JQA8838	R002966304	7455-0	27/05/2015
JQB1753	T024700033	7366-2	10/06/2015
JQB2259	R002963192	7455-0	30/05/2015
JQB2483	T005201053	5185-1	10/06/2015
JQB4749	R002962656	7455-0	30/05/2015
JQB5020	T011900349	5185-1	12/06/2015
JQB5474	T024600013	5568-0	10/06/2015
JQB5501	T008200169	5541-3	10/06/2015
JQB5626	T015100295	5452-1	11/06/2015
JQB5649	R002966510	7455-0	27/05/2015
JQB5649	R002968536	7455-0	28/05/2015
JQB6225	R002966045	7455-0	29/05/2015
JQB7854	T019300114	5452-1	10/06/2015
JQB7940	R002964295	7455-0	30/05/2015
JQB8175	T016900032	6050-1	12/06/2015
JQB8267	T005000090	5452-1	11/06/2015
JQB8671	P002283714	5185-1	10/06/2015
JQB8954	T025500225	6050-1	11/06/2015
JQB9763	R002965781	7455-0	29/05/2015
JQD0440	R002967304	7455-0	29/05/2015
JQD0467	R002967917	7455-0	27/05/2015
JQD0755	T007200223	5568-0	10/06/2015
JQD1429	T014300023	5541-6	11/06/2015
JQD2687	T006300080	5550-0	10/06/2015
JQD2983	T006500308	5452-1	13/06/2015
JQD3120	R002967300	7455-0	29/05/2015
JQD3259	R002965765	7455-0	28/05/2015
JQD3364	R002966297	7455-0	27/05/2015
JQD3364	R002968514	7455-0	28/05/2015
JQD4153	R002963810	7455-0	30/05/2015
JQD7536	R002963190	7455-0	30/05/2015
JQD9234	R002963189	7455-0	30/05/2015
JQD9713	T009500134	7366-2	11/06/2015
JQF0450	R002962875	7455-0	30/05/2015
JQF5075	T020300008	7030-1	12/06/2015
JQF8615	T021200180	5185-1	10/06/2015
JQF9128	R002967916	7455-0	27/05/2015
JQF9179	R002966046	7463-0	29/05/2015
JQG3404	T006500309	5452-1	13/06/2015
JQG4384	R002966320	7463-0	27/05/2015
JQG5371	R002967295	7455-0	29/05/2015
JQG8324	R002968841	7463-0	28/05/2015
JQH0720	T023100059	5452-1	10/06/2015
JQH2443	T010300190	5550-0	10/06/2015
JQH2551	T019000089	5550-0	12/06/2015
JQH7238	R002961233	7455-0	30/05/2015
JQH7460	R002963585	7455-0	30/05/2015
JQH8866	P002270237	5550-0	10/06/2015
JQH9987	R002968308	7455-0	28/05/2015
JQI2147	T019000085	5452-1	11/06/2015
JQI2740	R002962905	7455-0	30/05/2015
JQI3179	R002969075	7455-0	27/05/2015
JQI3555	R002966512	7455-0	27/05/2015
JQI4711	T014800018	5487-0	11/06/2015
JQI9275	T019200046	5541-2	11/06/2015
JQI9531	T005800501	5185-1	10/06/2015
JQI9665	T014100005	5568-0	12/06/2015
JQI9737	R002962874	7455-0	30/05/2015
JQI9737	R002968521	7455-0	28/05/2015
JQI9748	P002280853	5550-0	11/06/2015
JQJ6658	R002963199	7455-0	30/05/2015
JQJ8176	T019600204	5630-0	11/06/2015
JQK5959	T013500031	5550-0	12/06/2015
JQK5964	T008100162	5487-0	11/06/2015
JQK6024	R002966325	7455-0	27/05/2015
JQK8207	R002966307	7455-0	27/05/2015
JQK8207	R002967338	7463-0	29/05/2015
JQL0090	R002963935	7455-0	30/05/2015
JQL1709	T021200177	5185-1	10/06/2015
JQL1709	T021500543	5550-0	10/06/2015
JQL5009	T006500251	5452-1	11/06/2015
JQM0306	T021500550	7366-2	10/06/2015
JQM0864	T019600196	7366-2	10/06/2015
JQM0865	T004900416	5185-1	10/06/2015
JQM0865	R002966514	7455-0	27/05/2015
JQM1109	R002968517	7455-0	28/05/2015
JQM1161	T011900252	5452-1	10/06/2015
JQM1919	R002962655	7455-0	30/05/2015
JQM2511	R002969708	7455-0	28/05/2015
JQM3238	T006500256	5452-1	11/06/2015
JQM3970	R002964941	7455-0	25/05/2015
JQM4036	R002964966	7463-0	25/05/2015
JQM4036	R002966303	7455-0	27/05/2015
JQM4616	T015100276	5452-3	10/06/2015
JQM6356	T015400011	5185-1	12/06/2015
JQM6661	T014300028	5460-0	12/06/2015
JQM6762	T011900255	5550-0	10/06/2015
JQM7082	T019700136	5550-0	12/06/2015

PLACA	AIT	INFRACAO	DATA
JQM7312	C022483626	5991-0	02/06/2015
JQM7558	R002966305	7455-0	27/05/2015
JQM7558	R002967294	7455-0	29/05/2015
JQM7558	R002968513	7455-0	28/05/2015
JQM7682	R002967296	7455-0	29/05/2015
JQM8033	C021479348	5479-0	31/05/2015
JQN5716	T021500599	5622-2	12/06/2015
JQN6612	T008700235	5185-1	14/06/2015
JQN6708	T005100056	5568-0	10/06/2015
JQN7183	T015300059	5452-5	12/06/2015
JQN7231	R002964185	7455-0	30/05/2015
JQN7532	T010300176	7366-2	10/06/2015
JQN8155	T005201106	5185-1	11/06/2015
JQN8375	P002283982	5185-1	05/06/2015
JQN9261	P002257968	5550-0	02/06/2015
JQN9363	T007200248	5622-2	10/06/2015
JQN9454	R002961234	7455-0	30/05/2015
JQN9624	R002968534	7455-0	28/05/2015
JQN9667	T008000254	5568-0	13/06/2015
JQN9781	R002962877	7455-0	30/05/2015
JQN9781	R002964970	7455-0	25/05/2015
JQN9781	R002966301	7455-0	27/05/2015
JQN9786	T021300120	5185-1	11/06/2015
JQN9971	T006700208	5452-1	12/06/2015
JQO2041	P002288244	5541-2	08/06/2015
JQO2992	R002967328	7455-0	29/05/2015
JQO6643	T024400062	5541-1	10/06/2015
JQO8407	R002963187	7455-0	30/05/2015
JQO9129	R002961247	7455-0	30/05/2015
JQP4084	R002964969	7455-0	25/05/2015
JQP4511	R002966310	7455-0	27/05/2015
JQP4924	P002289294	7366-2	11/06/2015
JQP5004	T007200284	5550-0	11/06/2015
JQP5227	T011400338	5452-1	11/06/2015
JQP5648	T010600093	6041-2	01/06/2015
JQP5825	R002964643	7455-0	30/05/2015
JQP6977	T017900083	5193-0	09/06/2015
JQP7380	T015600098	5550-0	11/06/2015
JQP7427	T011900318	5452-1	11/06/2015
JQP7531	T025100005	5185-1	11/06/2015
JQP7630	T018900031	5738-0	12/06/2015
JQP7984	T015100288	5550-0	11/06/2015
JQP8401	T023100067	5452-1	11/06/2015
JQP8631	T018500160	5568-0	11/06/2015
JQP8677	R002964967	7455-0	25/05/2015
JQP8754	R002967357	7455-0	29/05/2015
JQP8834	T006500263	7366-2	11/06/2015
JQP8938	T019300120	5550-0	10/06/2015
JQP9101	T019300099	5410-0	09/06/2015
JQP9510	R002964965	7455-0	25/05/2015
JQQ1399	T018800432	5550-0	09/06/2015
JQQ3400	P002257963	5550-0	02/06/2015
JQQ4542	R002967293	7455-0	29/05/2015
JQQ4594	R002964918	7463-0	25/05/2015
JQQ4720	T014800019	5487-0	11/06/2015
JQQ5942	P002208436	5452-1	21/05/2015
JQQ5962	P002270490	5550-0	09/06/2015
JQQ6320	R002966519	7455-0	27/05/2015
JQQ9587	R002968515	7455-0	28/05/2015
JQR5677	R002969071	7455-0	27/05/2015
JQR7205	T018000055	6050-1	10/06/2015
JQR7779	T022900051	6041-2	11/06/2015
JQR8780	R002966506	7455-0	27/05/2015
JQR9750	T011900251	5452-1	10/06/2015
JQS3080	R002963586	7455-0	30/05/2015
JQS3926	T023100117	5215-1	14/06/2015
JQS4252	R002964739	7455-0	30/05/2015
JQS4333	T025500215	5509-0	09/06/2015
JQS4388	T005201138	5185-1	11/06/2015
JQS4531	T008700242	5185-2	14/06/2015
JQS4882	R002968307	7455-0	28/05/2015
JQS5347	R002964938	7455-0	25/05/2015
JQS5354	T025500227	5185-1	12/06/2015
JQS5520	R002964937	7455-0	25/05/2015
JQS5531	T014800033	7366-2	12/06/2015
JQS5537	R002964644	7455-0	30/05/2015
JQS5715	R002965009	7455-0	25/05/2015
JQS6171	R002966503	7455-0	27/05/2015
JQS6316	R002966527	7455-0	27/05/2015
JQS6327	R002966302	7455-0	27/05/2015
JQS6724	P002282539	5185-1	12/06/2015
JQS8109	R002965770	7455-0	29/05/2015
JQS8805	R002969078	7455-0	28/05/2015
JQS9091	T006000288	7366-2	11/06/2015
JQS9159	T008900105	5452-1	11/06/2015
JQS9184	C022480612	5622-2	02/06/2015
JQS9837	C020723373	5541-1	01/06/2015
JQT1731	R002963191	7455-0	30/05/2015
JQU1591	T010300197	5550-0	10/06/2015
JQU1652	R002969509	7455-0	27/05/2015
JQU1922	T022000018	5720-0	12/06/2015
JQU2265	R002967336	7455-0	29/05/2015
JQU3053	R002965628	7463-0	25/05/2015

DIÁRIO OFICIAL DO MUNICÍPIO

PLACA	AIT	INFRACAO	DATA
JQU3053	R002969508	7455-0	27/05/2015
JQU4274	T009500138	7366-2	12/06/2015
JQU6066	T023900087	5550-0	13/06/2015
JQU6076	T010100454	5452-1	12/06/2015
JQU6255	R002966511	7455-0	27/05/2015
JQU6368	T005201049	5185-1	10/06/2015
JQU6603	R002966309	7455-0	27/05/2015
JQU7108	T011900328	5487-0	12/06/2015
JQU7597	T016600376	5452-7	14/06/2015
JQU7902	T011900323	5185-1	12/06/2015
JQU7982	T022400071	5452-1	10/06/2015
JQU8112	R002964916	7463-0	25/05/2015
JQU8242	R002967303	7455-0	29/05/2015
JQU8692	T010400243	5452-1	11/06/2015
JQU9106	T005201188	5185-1	12/06/2015
JQV0079	T023500122	5185-2	11/06/2015
JQV0275	R002966298	7455-0	27/05/2015
JQV0436	R002967333	7455-0	29/05/2015
JQV0710	T008700241	5185-2	14/06/2015
JQV2525	R002969074	7455-0	27/05/2015
JQV2656	T020100010	7366-2	11/06/2015
JQV2707	R002966044	7463-0	29/05/2015
JQV3311	T010100419	5479-0	12/06/2015
JQV3438	P002271288	5550-0	09/06/2015
JQV3901	R002964769	7455-0	30/05/2015
JQV4070	T005800514	5541-6	10/06/2015
JQV4426	T023100080	5452-1	11/06/2015
JQV4704	T019600178	7366-2	10/06/2015
JQV4729	R002967301	7455-0	29/05/2015
JQV5202	T025000058	5550-0	11/06/2015
JQV5278	T006500312	5827-0	14/06/2015
JQV5435	T007200278	5568-0	11/06/2015
JQV6122	T023900094	5185-1	13/06/2015
JQV6364	R002966513	7455-0	27/05/2015
JQV6472	R002966504	7455-0	27/05/2015
JQV6745	T009100004	7366-2	11/06/2015
JQV7303	R002966308	7455-0	27/05/2015
JQV7505	P002288203	5541-3	10/06/2015
JQV7669	T010600105	6050-1	12/06/2015
JQV7900	R002963188	7455-0	30/05/2015
JQV8483	R002965014	7455-0	25/05/2015
JQV8767	T006000287	7366-2	11/06/2015
JQV8930	R002964186	7463-0	30/05/2015
JQV9010	R002962146	7463-0	30/05/2015
JQV9181	R002968502	7455-0	28/05/2015
JQV9709	R002968519	7455-0	28/05/2015
JQV9709	R002968532	7455-0	28/05/2015
JQV9709	R002967309	7455-0	29/05/2015
JQV9709	R002967339	7455-0	29/05/2015
JQV9752	P002268406	5550-0	08/06/2015
JQV9889	T010700228	5185-1	11/06/2015
JQV9889	T016800147	5452-1	10/06/2015
JQW0368	T025300033	5452-1	11/06/2015
JQW2306	T015600088	5452-1	10/06/2015
JQW3041	P002175772	5185-1	09/06/2015
JQW3280	T005800472	5479-0	11/06/2015
JQW3485	R002968306	7455-0	28/05/2015
JQW3492	T019400266	5185-1	10/06/2015
JQW3906	P002257961	5509-0	02/06/2015
JQW3937	T011400327	5550-0	10/06/2015
JQW5143	R002965506	7455-0	25/05/2015
JQW5143	R002968535	7455-0	28/05/2015
JQW5448	T015100312	5452-5	12/06/2015
JQW5655	R002968537	7455-0	28/05/2015
JQW5817	T022900050	5185-2	11/06/2015
JQW8297	T005800499	5568-0	10/06/2015
JQW9372	R002968529	7455-0	28/05/2015
JQX0057	T025000082	5622-2	14/06/2015
JQX0312	R002961232	7455-0	30/05/2015
JQX0444	T021200179	5185-1	10/06/2015
JQX0512	R002965504	7455-0	25/05/2015
JQX1081	P002173354	5185-1	08/06/2015
JQX1081	P002173355	7366-2	08/06/2015
JQX1358	R002965857	7455-0	29/05/2015
JQX1405	T008700221	5185-1	13/06/2015
JQX1466	T008700179	5185-1	11/06/2015
JQX1706	T022100019	5452-1	11/06/2015
JQX1712	R002967299	7455-0	29/05/2015
JQX1927	R002965505	7455-0	25/05/2015
JQX2093	R002964943	7455-0	25/05/2015
JQX2093	R002966321	7455-0	27/05/2015
JQX2768	R002968528	7455-0	28/05/2015
JQX3696	R002963589	7455-0	30/05/2015
JQX4114	T011500093	7366-2	11/06/2015
JQX4151	T010500130	5541-2	11/06/2015
JQX4245	T010100442	5550-0	12/06/2015
JQX4614	R002967310	7455-0	29/05/2015
JQX4935	T015100269	7366-2	10/06/2015
JQX4935	T015100268	5185-1	10/06/2015
JQX5105	T010900534	5452-1	11/06/2015
JQX5398	T010500134	5541-5	12/06/2015
JQX5595	T014900038	5185-1	11/06/2015
JQX6075	T002801048	7366-2	11/06/2015
JQX6102	T015300044	5550-0	11/06/2015
JQX6188	T008200166	5550-0	10/06/2015
JQX6342	T010100449	5550-0	12/06/2015
JQX6864	R002964939	7463-0	25/05/2015
JQX7411	R002968533	7455-0	28/05/2015
JQX7428	T021200194	5185-1	12/06/2015
JQX7616	T007200262	5550-0	11/06/2015
JQX7659	R002962876	7455-0	30/05/2015
JQX7742	T017300065	5185-1	10/06/2015
JQX7967	P002173395	5568-0	02/06/2015
JQX8311	T023300166	7366-2	13/06/2015
JQX8521	R002968520	7455-0	28/05/2015
JQX8521	R002967340	7455-0	29/05/2015
JQX8529	T019800158	5185-1	11/06/2015
JQX8798	T010100476	5550-0	13/06/2015
JQX8833	T005800520	5541-5	13/06/2015
JQX9160	R002967335	7455-0	29/05/2015
JQX9261	T016600387	5452-7	14/06/2015
JQX9691	R002967353	7455-0	29/05/2015
JQX9767	R002964216	7455-0	30/05/2015
JQX9866	T021500544	5568-0	10/06/2015
JQX9982	R002963587	7463-0	30/05/2015
JQY0019	P002175207	5568-0	03/06/2015
JQY0249	T025100004	5185-1	31/05/2015
JQY0574	T021500620	5592-0	12/06/2015
JQY0644	T019300106	5410-0	09/06/2015
JQY0755	P002281005	7366-2	03/06/2015
JQY0779	R002964940	7455-0	25/05/2015
JQY1252	T024400065	5517-1	10/06/2015
JQY1701	T012200071	6041-2	11/06/2015
JQY1857	T010900551	6050-1	12/06/2015
JQY2484	R002966300	7455-0	27/05/2015
JQY3268	T018000063	5452-1	11/06/2015
JQY5206	R002968518	7455-0	28/05/2015
JQY6361	T005201077	5185-1	10/06/2015
JQY6923	R002966520	7455-0	27/05/2015
JQY7047	T005000095	5452-1	11/06/2015
JQY7293	R002967297	7455-0	29/05/2015
JQY8189	R002966299	7455-0	27/05/2015
JQY9145	R002967302	7455-0	29/05/2015
JQY9872	R002965013	7455-0	25/05/2015
JQZ0204	T021800037	7366-2	13/06/2015
JQZ1291	R002964917	7455-0	25/05/2015
JQZ1822	T018900030	5452-1	11/06/2015
JQZ1833	R002963954	7455-0	30/05/2015
JQZ1891	R002968496	7455-0	28/05/2015
JQZ1948	T011900279	5550-0	11/06/2015
JQZ2575	R002965012	7455-0	25/05/2015
JQZ2777	R002964078	7455-0	30/05/2015
JQZ2838	R002963197	7455-0	30/05/2015
JQZ3964	R002969512	7455-0	27/05/2015
JQZ4331	T005800512	5541-6	10/06/2015
JQZ4404	R002965620	7455-0	25/05/2015
JQZ4464	T019300133	5380-0	10/06/2015
JQZ4588	T008700209	5185-1	13/06/2015
JQZ4842	T010700217	5460-0	10/06/2015
JQZ5086	T005201214	5185-1	12/06/2015
JQZ5086	T005201215	7366-2	12/06/2015
JQZ5470	R002968501	7455-0	28/05/2015
JQZ5634	T005201207	7366-2	12/06/2015
JQZ5774	R002964968	7463-0	25/05/2015
JQZ6071	R002964079	7455-0	30/05/2015
JQZ6168	R002965766	7455-0	28/05/2015
JQZ6620	T010100464	5185-1	13/06/2015
JQZ6675	R002966505	7455-0	27/05/2015
JQZ6980	R002969245	7455-0	28/05/2015
JQZ7194	R002963588	7455-0	30/05/2015
JQZ7252	T005201198	5185-1	12/06/2015
JQZ7696	T007100132	5550-0	12/06/2015
JQZ8174	T019300127	5410-0	10/06/2015
JQZ8560	T005201154	5185-1	11/06/2015
JQZ8572	R002967327	7455-0	29/05/2015
JQZ9042	R002966509	7455-0	27/05/2015
JQZ9262	T024400067	5517-1	10/06/2015
JQZ9348	R002965010	7455-0	25/05/2015
JQZ9435	T017500058	5452-1	10/06/2015
JQZ9829	R002966828	7455-0	27/05/2015
JRA0118	R002966017	7455-0	27/05/2015
JRA0713	P002174118	5428-3	01/06/2015
JRA1857	T008000234	5509-0	11/06/2015
JRA3735	T007000149	5568-0	11/06/2015
JRA4030	R002967325	7455-0	29/05/2015
JRA4861	T019200062	5541-2	11/06/2015
JRA5931	T018500156	5479-0	11/06/2015
JRA6045	R002969921	7455-0	28/05/2015
JRA6057	T014600132	5550-0	12/06/2015
JRA8657	T008100151	5185-1	11/06/2015
JRA8905	R002968646	7455-0	27/05/2015
JRA8949	T016600367	5452-7	14/06/2015
JRA8980	R002968831	7455-0	28/05/2015
JRA9788	T015600086	5185-1	10/06/2015
JRA9788	T015600085	5452-1	10/06/2015
JRB0550	T005201031	5185-1	10/06/2015
JRB0769	R002966637	7455-0	28/05/2015
JRB1281	T006500235	5452-1	10/06/2015
JRB1830	C022480656	5541-5	02/06/2015
JRB2073	T006500246	5452-1	10/06/2015
JRB2219	R002967289	7455-0	29/05/2015
JRB2586	T016100150	5550-0	14/06/2015
JRB2864	T020300007	5541-2	11/06/2015
JRB3143	R002962881	7455-0	30/05/2015
JRB3186	R002964690	7455-0	30/05/2015
JRB3214	T019700129	7048-1	11/06/2015
JRB3243	T023500129	5479-0	11/06/2015
JRB3406	R002967355	7455-0	29/05/2015
JRB3984	T008000272	5568-0	14/06/2015
JRB4296	T010500111	5541-2	10/06/2015
JRB4472	T010200186	5541-6	14/06/2015
JRB4875	T011700042	5185-1	10/06/2015
JRB7030	T009800057	5452-5	10/06/2015
JRB7121	T010900531	5452-1	11/06/2015
JRB7490	T007000163	5622-2	12/06/2015
JRB8043	T010200177	5541-6	14/06/2015
JRB8764	R002964955	7455-0	25/05/2015
JRC0859	T015100273	5452-1	10/06/2015
JRC2620	T005201160	7366-2	11/06/2015
JRC3114	T014100007	5550-0	12/06/2015
JRC3670	T019200045	5479-0	11/06/2015
JRC4327	T008700190	5185-1	13/06/2015
JRC4605	T014400019	7366-2	12/06/2015
JRC5227	T009800056	5541-2	10/06/2015
JRC6223	R002968303	7463-0	28/05/2015
JRC6291	T006300082	7366-2	11/06/2015
JRC7667	R002968506	7455-0	28/05/2015
JRC7872	T014300026	5541-2	11/06/2015
JRC8079	T005201087	5185-1	10/06/2015
JRC8963	T006700210	5550-0	12/06/2015
JRD0251	R002964925	7455-0	25/05/2015
JRD1474	R002964613	7455-0	30/05/2015
JRD1671	R002964957	7455-0	25/05/2015
JRD2785	R002967311	7455-0	29/05/2015
JRD2852	R002964952	7455-0	25/05/2015
JRD2998	T005900051	5541-2	10/06/2015
JRD3295	R002965634	7455-0	25/05/2015
JRD3447	R002968510	7455-0	28/05/2015
JRD4202	T010200138	5541-2	11/06/2015
JRD4682	R002967200	7455-0	29/05/2015
JRD5218	R002969918	7455-0	28/05/2015
JRD5353	R002964359	7455-0	30/05/2015
JRD6409	T010100418	5479-0	12/06/2015
JRD6434	R002964947	7455-0	25/05/2015
JRD8804	T007100119	5185-1	11/06/2015
JRD9172	R002964230	7455-0	30/05/2015
JRD9429	R002966292	7455-0	27/05/2015
JRE0489	T005201261	5185-1	13/06/2015
JRE1168	T011500110	5550-0	12/06/2015
JRE1179	T011900291	5452-1	11/06/2015
JRE1428	T005201076	5185-1	10/06/2015
JRE1464	R002964954	7455-0	25/05/2015
JRE2251	R002963602	7455-0	30/05/2015
JRE3238	T008000230	5185-1	11/06/2015
JRE3296	T005201228	5550-0	12/06/2015
JRE4464	T005201255	5185-1	13/06/2015
JRE5280	T005800540	5452-6	14/06/2015
JRE5697	R002963611	7455-0	30/05/2015
JRE6328	R002961460	7455-0	30/05/2015
JRE7412	T006500252	5550-0	11/06/2015
JRE7753	R002964977	7455-0	25/05/2015
JRE7753	R002967317	7455-0	29/05/2015
JRE9071	R002964927	7455-0	25/05/2015
JRF1440	T010200180	5541-6	14/06/2015
JRF2450	T019400288	5550-0	11/06/2015
JRF4931	T021200182	5185-1	10/06/2015
JRF5500	R002967332	7455-0	29/05/2015
JRF6189	T011400320	5550-0	10/06/2015
JRF7116	R002964945	7455-0	25/05/2015
JRF7365	R002965565	7455-0	25/05/2015
JRF7805	R002969246	7455-0	28/05/2015
JRF7934	T019800180	5185-2	12/06/2015
JRF8921	T006500262	6050-1	11/06/2015
JRF9903	R002969507	7455-0	27/05/2015
JRF9903	R002965624	7455-0	25/05/2015
JRG0598	T006500228	5738-0	10/06/2015
JRG0813	R002964973	7455-0	25/05/2015
JRG1223	R002969920	7455-0	28/05/2015
JRG1405	P002271295	7366-2	11/06/2015
JRG1526	T006500237	5380-0	10/06/2015
JRG1882	R002969638	7455-0	27/05/2015
JRG1882	R002969421	7455-0	28/05/2015
JRG2883	R002966053	7455-0	29/05/2015
JRG3273	T008000229	5185-1	11/06/2015
JRG4108	T024700037	7366-2	10/06/2015
JRG4589	T005800509	5452-1	10/06/2015
JRG4648	T014300034	5541-6	12/06/2015
JRG4667	T007000161	5550-0	12/06/2015
JRG4873	R002968297	7455-0	28/05/2015

PLACA	AIT	INFRACAO	DATA
JRG4886	T005201222	5185-1	12/06/2015
JRG6195	T010100446	5550-0	12/06/2015
JRG7134	T005201171	5185-1	12/06/2015
JRG7809	R002963594	7455-0	30/05/2015
JRG7912	T008000232	5550-0	11/06/2015
JRG8451	T020700249	5452-1	12/06/2015
JRG9065	R002966011	7455-0	27/05/2015
JRG9781	T006000263	7366-2	10/06/2015
JRG9836	T005201063	5185-1	10/06/2015
JRH0219	T008700213	5185-1	13/06/2015
JRH0658	R002964950	7455-0	25/05/2015
JRH0658	R002969923	7455-0	28/05/2015
JRH0924	T015100274	5452-3	10/06/2015
JRH1834	T011900347	5380-0	12/06/2015
JRH2737	R002966295	7455-0	27/05/2015
JRH3931	T005201130	5185-1	11/06/2015
JRH4857	T011900357	7366-2	12/06/2015
JRH4955	T014400020	5550-0	12/06/2015
JRH5431	T011900262	5550-0	10/06/2015
JRH7648	T021500633	7366-2	12/06/2015
JRH7715	T016700077	5738-0	11/06/2015
JRH8176	T010200154	5541-6	13/06/2015
JRH8724	T010100375	6050-1	10/06/2015
JRH9405	R002969069	7455-0	27/05/2015
JRI0797	R002966366	7455-0	29/05/2015
JRI0828	T020700220	5452-5	10/06/2015
JRI1027	R002964220	7455-0	30/05/2015
JRI1525	T005201219	7366-2	12/06/2015
JRI1659	T024700042	7366-2	12/06/2015
JRI1659	T011900319	5452-1	11/06/2015
JRI1702	T010700225	7366-2	11/06/2015
JRI1956	T009500140	5452-1	12/06/2015
JRI2307	T005201254	5568-0	13/06/2015
JRI2456	R002963603	7455-0	30/05/2015
JRI2879	T021500594	5550-0	12/06/2015
JRI3841	T011500120	5185-1	12/06/2015
JRI4266	T021200178	5185-1	10/06/2015
JRI5046	R002965622	7455-0	25/05/2015
JRI5176	P002268403	7366-2	05/06/2015
JRI5802	R002966499	7455-0	27/05/2015
JRI6305	R002966047	7455-0	29/05/2015
JRI6800	T005201186	5185-1	12/06/2015
JRI6851	T021500530	5550-0	10/06/2015
JRI7884	R002964223	7455-0	30/05/2015
JRI7940	T010400263	7366-2	12/06/2015
JRI8300	T010500136	5541-6	12/06/2015
JRI8468	T021300130	5185-2	12/06/2015
JRI8842	P002288264	5541-2	10/06/2015
JRI8918	T015100319	5452-5	12/06/2015
JRI9647	T008200194	5550-0	12/06/2015
JRJ0814	T022300027	5622-2	12/06/2015
JRJ0821	P002238518	5380-0	07/06/2015
JRJ1947	T010900548	6050-1	12/06/2015
JRJ2522	R002964740	7463-0	30/05/2015
JRJ2549	T005201103	5185-1	11/06/2015
JRJ4093	R002966016	7455-0	27/05/2015
JRJ4699	T010200145	5541-2	12/06/2015
JRJ4882	P002289006	5835-0	11/06/2015
JRJ5233	P002288247	5541-2	09/06/2015
JRJ6244	R002966318	7455-0	27/05/2015
JRJ6554	R002963774	7463-0	30/05/2015
JRJ6678	T018800451	5452-1	12/06/2015
JRJ7866	T019800182	5185-1	12/06/2015
JRJ8118	T017000025	5720-0	14/06/2015
JRJ8118	T017000026	5215-2	14/06/2015
JRJ8259	R002969247	7455-0	28/05/2015
JRJ8301	R002967354	7455-0	29/05/2015
JRJ8402	T011400305	5487-0	10/06/2015
JRJ8621	R002966293	7455-0	27/05/2015
JRJ8967	T010900541	5673-1	12/06/2015
JRJ9250	T014700071	7366-2	12/06/2015
JRJ9966	R002966013	7455-0	27/05/2015
JRJ9966	R002968507	7455-0	28/05/2015
JRK1032	T010100429	5550-0	12/06/2015
JRK1405	T006800122	7366-2	11/06/2015
JRK1415	T006500241	5576-0	10/06/2015
JRK1802	R002966634	7455-0	28/05/2015
JRK2198	R002966005	7455-0	27/05/2015
JRK2762	P002269334	5550-0	01/06/2015
JRK3580	T018800447	5452-1	11/06/2015
JRK4128	T024500155	7366-2	11/06/2015
JRK4417	T023500133	5479-0	11/06/2015
JRK4611	R002968497	7455-0	28/05/2015
JRK5017	T005201179	5185-1	12/06/2015
JRK5025	T007200296	5568-0	12/06/2015
JRK5025	T007200298	5185-1	12/06/2015
JRK5724	T019600186	5452-1	10/06/2015
JRK5876	R002968298	7455-0	28/05/2015
JRK6296	R002963610	7455-0	30/05/2015
JRK7375	T005201250	5185-1	13/06/2015
JRK7641	T011500112	5550-0	12/06/2015
JRK7989	R002965045	7455-0	25/05/2015
JRK9209	R002964921	7455-0	25/05/2015

PLACA	AIT	INFRACAO	DATA
JRK9251	R002966019	7455-0	27/05/2015
JRK9841	R002967349	7455-0	29/05/2015
JRL0541	R002961248	7455-0	30/05/2015
JRL0776	T004900398	7366-2	10/06/2015
JRL0808	R002966317	7455-0	27/05/2015
JRL1218	R002963595	7455-0	30/05/2015
JRL1232	R002966294	7455-0	27/05/2015
JRL1464	T008200170	5541-3	10/06/2015
JRL1916	T010300207	6041-2	11/06/2015
JRL3145	R002967204	7463-0	29/05/2015
JRL3203	R002963811	7455-0	30/05/2015
JRL3672	R002969238	7455-0	28/05/2015
JRL4472	P002175766	5185-1	09/06/2015
JRL4472	P002175767	5185-2	09/06/2015
JRL5157	T010900530	5452-1	11/06/2015
JRL5157	R002963600	7455-0	30/05/2015
JRL5192	R002963609	7455-0	30/05/2015
JRL5234	P002238510	5525-0	07/06/2015
JRL5438	T023100069	5452-1	11/06/2015
JRL5657	R002964951	7455-0	25/05/2015
JRL6830	P002280548	5550-0	06/06/2015
JRL7326	R002967292	7455-0	29/05/2015
JRL7391	T023500130	5479-0	11/06/2015
JRL8661	R002966012	7455-0	27/05/2015
JRL9165	T016700076	7196-2	11/06/2015
JRL9489	T010100422	5550-0	12/06/2015
JRM0207	T006500243	5452-1	10/06/2015
JRM0779	R002966052	7455-0	29/05/2015
JRM0982	P002269399	5550-0	11/06/2015
JRM1084	R002967286	7455-0	29/05/2015
JRM1331	R002967326	7455-0	29/05/2015
JRM2065	R002963606	7455-0	30/05/2015
JRM2998	T008000251	5550-0	13/06/2015
JRM3524	R002964946	7455-0	25/05/2015
JRM4550	R002963604	7455-0	30/05/2015
JRM4611	T016300063	7374-0	12/06/2015
JRM4611	T008000240	5185-1	12/06/2015
JRM4865	R002963608	7455-0	30/05/2015
JRM5209	R002967287	7455-0	29/05/2015
JRM5662	R002969854	7455-0	28/05/2015
JRM8064	R002966021	7455-0	27/05/2015
JRM8907	T016600375	5452-7	14/06/2015
JRM9536	T024900021	5550-0	10/06/2015
JRN1378	R002968508	7455-0	28/05/2015
JRN2687	R002969855	7455-0	28/05/2015
JRN3233	R002964923	7455-0	25/05/2015
JRN4067	R002966020	7455-0	27/05/2015
JRN4649	R002966050	7455-0	29/05/2015
JRN4990	T019400320	5185-1	12/06/2015
JRN5414	T009600252	6050-1	14/06/2015
JRN5682	R002964958	7455-0	25/05/2015
JRN5765	R002967321	7455-0	29/05/2015
JRN6086	R002966291	7455-0	27/05/2015
JRN6234	T005201029	5185-1	10/06/2015
JRN6234	T005201030	7366-2	10/06/2015
JRN7244	R002968304	7455-0	28/05/2015
JRN8981	R002964978	7455-0	25/05/2015
JRN9197	P002269337	5487-0	01/06/2015
JRN9580	T015400021	5452-1	13/06/2015
JRO0616	T011500096	7366-2	11/06/2015
JRO0766	R002964222	7455-0	30/05/2015
JRO1384	R002968300	7455-0	28/05/2015
JRO1415	T010900500	7366-2	10/06/2015
JRO2076	R002969599	7455-0	27/05/2015
JRO2221	T006700189	5550-0	10/06/2015
JRO2747	T002801063	5452-1	12/06/2015
JRO3797	R002968498	7455-0	28/05/2015
JRO3933	T011900263	5185-1	10/06/2015
JRO4718	R002967290	7455-0	29/05/2015
JRO6837	R002964362	7455-0	30/05/2015
JRO7210	T006000306	7366-2	11/06/2015
JRO7269	T014800024	5487-0	11/06/2015
JRO7408	P001962046	5452-5	31/05/2015
JRO7565	R002967320	7455-0	29/05/2015
JRO7565	R002968505	7455-0	28/05/2015
JRO7902	T008700171	5185-1	11/06/2015
JRO7987	R002969239	7455-0	28/05/2015
JRP0832	R002967203	7455-0	29/05/2015
JRP1506	T010100460	5550-0	12/06/2015
JRP1756	R002969423	7455-0	28/05/2015
JRP1995	T019700159	5452-1	13/06/2015
JRP2197	T021500573	5185-1	11/06/2015
JRP2261	T007200246	5550-0	10/06/2015
JRP2280	T005800498	5185-1	10/06/2015
JRP2614	R002964553	7455-0	30/05/2015
JRP2614	R002964361	7455-0	30/05/2015
JRP3202	R002964920	7455-0	25/05/2015
JRP4047	R002966837	7455-0	27/05/2015
JRP4759	R002968503	7455-0	28/05/2015
JRP5062	T012600085	5550-0	10/06/2015
JRP5351	R002962004	7455-0	25/05/2015
JRP6234	T008500091	5541-2	11/06/2015
JRP7038	R002964587	7455-0	30/05/2015

PLACA	AIT	INFRACAO	DATA
JRP7675	T019000088	5452-1	11/06/2015
JRP8533	R002963598	7455-0	30/05/2015
JRP8692	T023100095	7366-2	12/06/2015
JRP8909	T010400245	5550-0	11/06/2015
JRP9117	T011400352	5550-0	12/06/2015
JRQ1790	R002964960	7463-0	25/05/2015
JRQ1855	R002967206	7455-0	29/05/2015
JRQ3133	R002964974	7455-0	25/05/2015
JRQ3234	T014600128	7366-2	12/06/2015
JRQ3713	R002963597	7463-0	30/05/2015
JRQ3879	T006500249	5452-1	11/06/2015
JRQ4321	R002966635	7463-0	28/05/2015
JRQ4574	T006700193	5550-0	12/06/2015
JRQ4581	R002966015	7455-0	27/05/2015
JRQ4581	R002967198	7455-0	29/05/2015
JRQ5122	T008200174	5550-0	10/06/2015
JRQ5416	R002969422	7455-0	28/05/2015
JRQ5416	R002969602	7455-0	27/05/2015
JRQ8403	R002968509	7455-0	28/05/2015
JRQ8575	R002964956	7455-0	25/05/2015
JRQ9058	T021300129	5185-1	12/06/2015
JRQ9234	R002962880	7463-0	30/05/2015
JRQ9234	R002966018	7455-0	27/05/2015
JRQ9621	T005201231	5550-0	13/06/2015
JRR0472	T019600212	5843-4	12/06/2015
JRR0987	T016600339	5452-1	10/06/2015
JRR1183	T015600104	5452-1	11/06/2015
JRR1519	T023500125	5452-1	11/06/2015
JRR1663	R002966289	7455-0	27/05/2015
JRR1860	R002963607	7455-0	30/05/2015
JRR2358	T019500007	5550-0	12/06/2015
JRR2516	R002966048	7455-0	29/05/2015
JRR2791	R002967312	7455-0	29/05/2015
JRR3266	T022100022	5193-0	12/06/2015
JRR3598	T005900056	5452-1	11/06/2015
JRR3853	T005800543	5541-5	14/06/2015
JRR5105	T005800466	5479-0	11/06/2015
JRR5118	R002966363	7463-0	29/05/2015
JRR5495	P002016700	5568-0	01/06/2015
JRR6368	R002965564	7455-0	25/05/2015
JRR6522	T021500636	7366-2	12/06/2015
JRR7000	T022400058	5550-0	10/06/2015
JRR7253	R002964976	7455-0	25/05/2015
JRR7440	R002967205	7455-0	29/05/2015
JRR7972	R002966290	7455-0	27/05/2015
JRR7998	P002271290	5185-1	11/06/2015
JRR8243	R002969922	7455-0	28/05/2015
JRR8378	R002964877	7455-0	25/05/2015
JRR8438	P002273307	5550-0	09/06/2015
JRR8729	R002964741	7463-0	30/05/2015
JRR8729	R002964815	7471-0	30/05/2015
JRR8729	R002969856	7455-0	28/05/2015
JRR8729	R002969506	7463-0	27/05/2015
JRR9745	T009100006	5550-0	12/06/2015
JRS2196	R002969541	7455-0	27/05/2015
JRS2196	R002966540	7455-0	27/05/2015
JRS2536	P002269346	5550-0	03/06/2015
JRS3105	R002967298	7455-0	29/05/2015
JRS3669	T025500216	7366-2	09/06/2015
JRS4053	T005201227	6050-1	12/06/2015
JRS4305	R002964219	7455-0	30/05/2015
JRS5295	T005800492	5185-1	09/06/2015
JRS5483	T008200193	5541-4	12/06/2015
JRS6891	P002285564	5622-2	09/06/2015
JRS7122	R002967324	7455-0	29/05/2015
JRS8153	R002963601	7455-0	30/05/2015
JRS8612	T006000292	7366-2	11/06/2015
JRS9000	T005201033	5185-1	10/06/2015
JRT0800	T016700088	5452-1	12/06/2015
JRT1161	T007100131	7366-2	11/06/2015
JRT2131	P001745311	5819-2	03/06/2015
JRT2164	T010700211	5452-1	10/06/2015
JRT2246	T005800467	5479-0	11/06/2015
JRT2298	T005100055	7366-2	10/06/2015
JRT2654	R002963605	7455-0	30/05/2015
JRT2921	R002965847	7455-0	29/05/2015
JRT3500	R002964922	7463-0	25/05/2015
JRT3565	T006500229	7366-2	10/06/2015
JRT4528	R002966364	7455-0	29/05/2015
JRT4819	T015000034	5487-0	11/06/2015
JRT5127	R002968301	7463-0	28/05/2015
JRT5195	R002964959	7455-0	25/05/2015
JRT5195	P002268405	5550-0	08/06/2015
JRT5195	R002966365	7455-0	29/05/2015
JRT5195	R002969240	7455-0	28/05/2015
JRT5306	T020700217	5452-5	10/06/2015
JRT6534	R002966049	7455-0	29/05/2015
JRT7048	R002964948	7455-0	25/05/2015
JRT8143	T021600022	7030-1	11/06/2015
JRU0818	R002963976	7455-0	26/05/2015
JRU1568	P002277451	5185-1	11/06/2015
JRU1778	T020700214	5452-5	10/06/2015
JRU3486	T008200167	5452-1	10/06/2015

DIÁRIO OFICIAL DO MUNICÍPIO

PLACA	AIT	INFRACAO	DATA
JRU4668	T004900407	5541-2	10/06/2015
JRU4696	T023300146	7366-2	10/06/2015
JRU5067	T023500112	5517-1	10/06/2015
JRU5271	T008900111	7366-2	11/06/2015
JRU5856	T018900028	5452-1	11/06/2015
JRU6617	T019700158	5452-1	13/06/2015
JRU7064	R002964953	7455-0	25/05/2015
JRU8375	R002966051	7455-0	29/05/2015
JRU8534	T021300119	7366-2	11/06/2015
JRU9389	R002967351	7455-0	29/05/2015
JRU9415	R002965621	7455-0	25/05/2015
JRU9705	T005400247	5541-2	11/06/2015
JRU9746	T007200265	5185-1	11/06/2015
JRU9746	T007200264	5568-0	11/06/2015
JRV1344	R002966329	7455-0	27/05/2015
JRV1361	R002964926	7455-0	25/05/2015
JRV1361	R002966545	7455-0	27/05/2015
JRV1361	R002967319	7455-0	29/05/2015
JRV1361	R002968504	7455-0	28/05/2015
JRV1926	R002964236	7455-0	30/05/2015
JRV2216	T019400279	5622-2	10/06/2015
JRV3453	T006500268	5738-0	11/06/2015
JRV3567	R002967350	7455-0	29/05/2015
JRV4092	T008900107	5452-5	11/06/2015
JRV6834	R002966636	7455-0	28/05/2015
JRV6834	R002966296	7455-0	27/05/2015
JRV7121	R002968302	7455-0	28/05/2015
JRV7251	R002968305	7455-0	28/05/2015
JRV7884	F001281556	6050-3	29/05/2015
JRV8463	T005201056	5185-1	10/06/2015
JRV9472	P002238508	5525-0	07/06/2015
JRW0543	R002964975	7455-0	25/05/2015
JRW1361	T005800459	5541-2	11/06/2015
JRW2450	T005201216	5185-1	12/06/2015
JRW2681	T019700155	5452-1	13/06/2015
JRW2824	P002173876	7366-2	08/06/2015
JRW4018	R002968842	7455-0	28/05/2015
JRW4139	T002801050	7366-2	11/06/2015
JRW5515	R002967323	7455-0	29/05/2015
JRW6215	R002967322	7455-0	29/05/2015
JRW7707	R002966836	7455-0	27/05/2015
JRW9045	P002271294	7366-2	11/06/2015
JRW9756	R002969468	7455-0	27/05/2015
JRX0432	T023500113	7366-2	10/06/2015
JRX0950	R002964221	7455-0	30/05/2015
JRX1789	T005800530	5541-6	13/06/2015
JRX1974	T005800515	5541-6	10/06/2015
JRX4883	R002966539	7455-0	27/05/2015
JRX6027	T019400325	6122-0	12/06/2015
JRX7288	R002968299	7455-0	28/05/2015
JRX8045	T022800121	5452-1	12/06/2015
JRX8917	C025763001	7048-1	03/06/2015
JRX8965	T015400018	5185-1	13/06/2015
JRX9028	T011900358	5185-1	12/06/2015
JRX9913	R002963670	7455-0	30/05/2015
JRY0877	T019400275	5592-0	10/06/2015
JRY0891	R002963612	7455-0	30/05/2015
JRY0891	R002968291	7455-0	28/05/2015
JRY1069	P002285521	5541-2	08/06/2015
JRY2227	T019300151	5550-0	12/06/2015
JRY2246	R002964949	7455-0	25/05/2015
JRY2273	R002967207	7455-0	29/05/2015
JRY2343	T016900036	5185-1	12/06/2015
JRY2864	R002964816	7455-0	30/05/2015
JRY2864	R002965682	7455-0	25/05/2015
JRY4389	T011100038	5550-0	12/06/2015
JRY4452	P002269349	5550-0	03/06/2015
JRY6798	R002965046	7463-0	25/05/2015
JRY6854	R002967318	7455-0	29/05/2015
JRY6961	T006500259	5452-1	11/06/2015
JRY7465	R002966288	7455-0	27/05/2015
JRY8010	R002967288	7455-0	29/05/2015
JRY8100	R002963593	7463-0	30/05/2015
JRY8583	R002967199	7455-0	29/05/2015
JRY9602	R002966316	7455-0	27/05/2015
JRY9951	R002966544	7455-0	27/05/2015
JRZ1167	T023900088	5550-0	13/06/2015
JRZ1484	T014700054	6050-1	10/06/2015
JRZ3529	T011900283	5550-0	11/06/2015
JRZ3775	P002280848	5550-0	08/06/2015
JRZ4353	T015300067	5452-3	12/06/2015
JRZ4724	R002962879	7455-0	30/05/2015
JRZ6841	R002964924	7455-0	25/05/2015
JRZ7283	R002966014	7455-0	27/05/2015
JRZ7604	R002965681	7455-0	25/05/2015
JRZ7646	R002963599	7455-0	30/05/2015
JRZ7764	R002966319	7455-0	27/05/2015
JRZ7854	T004900396	7366-2	10/06/2015
JRZ8055	P002289281	7366-2	03/06/2015
JRZ8915	P002257970	5550-0	03/06/2015
JRZ9104	T004900420	7366-2	10/06/2015
JRZ9140	T010300202	5550-0	10/06/2015
JRZ9410	R002963596	7455-0	30/05/2015

PLACA	AIT	INFRACAO	DATA
JSA1007	T008000284	5568-0	14/06/2015
JSA1754	R002969242	7455-0	28/05/2015
JSA2744	T006000307	7366-2	11/06/2015
JSA3529	R002966939	7463-0	29/05/2015
JSA4906	T015600109	5452-1	11/06/2015
JSA5198	T018000072	5452-1	14/06/2015
JSA5198	P002277401	5568-0	11/06/2015
JSA5326	R002968276	7455-0	28/05/2015
JSA5406	R002966591	7455-0	29/05/2015
JSA6322	T006700202	5568-0	12/06/2015
JSA6474	R002966496	7455-0	27/05/2015
JSA6561	R002966062	7455-0	29/05/2015
JSA7046	R002964987	7463-0	25/05/2015
JSA7505	P002270230	5550-0	08/06/2015
JSA7566	T019400286	5568-0	11/06/2015
JSA7570	R002965571	7455-0	25/05/2015
JSA7570	R002969243	7455-0	28/05/2015
JSA7934	T010500140	5541-2	13/06/2015
JSA8292	T005201190	5185-1	12/06/2015
JSA8343	T006500303	5452-5	13/06/2015
JSA9487	R002967428	7455-0	28/05/2015
JSB0293	T022400070	5452-1	10/06/2015
JSB1173	T010100481	5452-1	13/06/2015
JSB1319	P002270175	5541-1	09/06/2015
JSB1822	R002963812	7455-0	30/05/2015
JSB2035	T002801059	5550-0	12/06/2015
JSB2823	R002966638	7455-0	28/05/2015
JSB2897	P002288246	5541-2	09/06/2015
JSB3067	R002964363	7455-0	30/05/2015
JSB3946	T018500167	7366-2	11/06/2015
JSB4701	T009600225	7366-2	11/06/2015
JSB5199	T008700211	5185-1	13/06/2015
JSB5737	R002966594	7455-0	29/05/2015
JSB5737	R002967174	7455-0	29/05/2015
JSB5737	R002968278	7455-0	28/05/2015
JSB5977	T014300007	5819-4	10/06/2015
JSB5981	R002965893	7455-0	27/05/2015
JSB6414	R002965051	7455-0	25/05/2015
JSB6596	R002965092	7455-0	25/05/2015
JSB7892	R002969293	7455-0	28/05/2015
JSB7892	R002969817	7455-0	28/05/2015
JSB8004	T011900329	5185-1	12/06/2015
JSB8204	T006500301	5452-1	13/06/2015
JSB8446	R002966942	7455-0	29/05/2015
JSB8697	R002969500	7455-0	27/05/2015
JSB8886	P002208430	5550-0	21/05/2015
JSB9993	T007000151	5592-0	11/06/2015
JSC0166	R002965635	7463-0	25/05/2015
JSC0387	R002965773	7455-0	29/05/2015
JSC1450	R002966943	7455-0	29/05/2015
JSC3952	T010700231	5819-2	11/06/2015
JSC4212	R002968294	7455-0	28/05/2015
JSC5519	T005000085	5185-1	10/06/2015
JSC6352	R002965995	7455-0	27/05/2015
JSC6384	T024500164	5185-1	12/06/2015
JSC7361	R002966060	7455-0	29/05/2015
JSC7365	T005800491	5185-1	09/06/2015
JSC7719	T008200173	5550-0	10/06/2015
jsc8073	T006400056	5185-1	12/06/2015
JSC9207	R002966007	7455-0	27/05/2015
JSC9258	T011900316	5550-0	11/06/2015
JSC9796	F001281561	6050-3	29/05/2015
JSD0659	T015600116	5550-0	12/06/2015
JSD2286	R002968284	7455-0	28/05/2015
JSD4063	R002963815	7455-0	30/05/2015
JSD4459	R002965920	7455-0	29/05/2015
JSD4639	T007200305	5185-1	12/06/2015
JSD5867	T010700237	6041-2	12/06/2015
JSD6221	T019800148	5487-0	10/06/2015
JSD6473	T016900035	5185-1	12/06/2015
JSD6481	P002288259	5541-2	10/06/2015
JSD7235	R002965057	7455-0	25/05/2015
JSD7236	R002966639	7455-0	28/05/2015
JSD7539	R002964986	7455-0	25/05/2015
JSD7999	T016700095	5452-1	12/06/2015
JSD8345	T019300134	5550-0	11/06/2015
JSD8383	T021500529	5550-0	10/06/2015
JSD9681	P001928619	5835-0	05/06/2015
JSD9795	T024500159	7366-2	12/06/2015
JSD9904	R002965566	7455-0	25/05/2015
JSE0127	R002966009	7455-0	27/05/2015
JSE0369	T023900095	7030-1	13/06/2015
JSE0769	R002968273	7455-0	28/05/2015
JSE1433	T011900267	5185-1	10/06/2015
JSE1438	P002269345	5550-0	03/06/2015
JSE1655	R002966936	7455-0	29/05/2015
JSE2146	R002964988	7455-0	25/05/2015
JSE3261	R002968272	7455-0	28/05/2015
JSE3365	R002965772	7455-0	29/05/2015
JSE5132	T024500152	5185-1	11/06/2015
JSE6399	T006500290	5452-1	12/06/2015
JSE6611	T007200243	5550-0	10/06/2015
JSE6902	R002966058	7455-0	29/05/2015

PLACA	AIT	INFRACAO	DATA
JSE7280	R002965090	7463-0	25/05/2015
JSE7280	R002966930	7455-0	29/05/2015
JSE7957	R002965083	7455-0	25/05/2015
JSE8463	R002965084	7455-0	25/05/2015
JSE8463	R002968280	7455-0	28/05/2015
JSE8704	T005201028	5185-1	10/06/2015
JSE9443	T008700194	5185-1	13/06/2015
JSF0573	T008200162	5550-0	10/06/2015
JSF1295	R002966065	7455-0	29/05/2015
JSF2904	R002968274	7455-0	28/05/2015
JSF2904	R002967347	7455-0	29/05/2015
JSF3495	T013100024	7366-2	10/06/2015
JSF4829	T011500100	7366-2	11/06/2015
JSF4983	T017900082	5550-0	09/06/2015
JSF5642	T006500302	5452-1	13/06/2015
JSF5974	R002966497	7455-0	27/05/2015
JSF6322	R002966010	7455-0	27/05/2015
JSF7142	R002962658	7455-0	30/05/2015
JSF7380	P002173878	5185-1	08/06/2015
JSF8209	R002962883	7463-0	30/05/2015
JSF8642	T005201187	5185-1	12/06/2015
JSF8887	T020700262	5525-0	12/06/2015
JSF9350	R002965060	7455-0	25/05/2015
JSG0594	T023200044	7366-2	11/06/2015
JSG1821	P002150465	5541-2	08/06/2015
JSG1964	R002968282	7455-0	28/05/2015
JSG2112	T019400272	5622-2	10/06/2015
JSG2258	R002966495	7455-0	27/05/2015
JSG3306	R002966054	7463-0	29/05/2015
JSG4213	T023300149	5452-1	10/06/2015
JSG4273	T015100299	5185-1	11/06/2015
JSG4781	R002964498	7455-0	30/05/2015
JSG5338	F001281579	6050-3	29/05/2015
JSG5406	R002965291	7455-0	25/05/2015
JSG5406	R002966541	7455-0	27/05/2015
JSG5406	R002968835	7455-0	28/05/2015
JSG5675	R002966969	7455-0	29/05/2015
JSG5675	R002965982	7455-0	27/05/2015
JSG6009	R002961817	7455-0	30/05/2015
JSG9325	C022483758	5932-0	02/06/2015
JSG9610	T006500296	5452-1	12/06/2015
JSG9752	T024900032	5738-0	12/06/2015
JSH0323	R002965054	7455-0	25/05/2015
JSH0714	T010200151	5452-1	13/06/2015
JSH1301	R002963952	7455-0	30/05/2015
JSH3347	R002963953	7455-0	30/05/2015
JSH3727	T010700215	7366-2	10/06/2015
JSH3853	F001281559	6050-3	29/05/2015
JSH4943	R002966494	7455-0	27/05/2015
JSH5518	P002280856	5452-1	12/06/2015
JSH5594	R002965884	7455-0	27/05/2015
JSH5753	R002965998	7455-0	27/05/2015
JSH5853	T019800184	5185-2	12/06/2015
JSH5863	P002283929	5541-5	09/06/2015
JSH6106	R002965048	7455-0	25/05/2015
JSH7068	T011900277	5550-0	11/06/2015
JSH7306	R002966995	7455-0	27/05/2015
JSH7583	R002966931	7455-0	29/05/2015
JSH7795	T005800478	5479-0	11/06/2015
JSH8556	P002269348	5550-0	03/06/2015
JSI0289	T024500153	7366-2	11/06/2015
JSI0344	R002966941	7455-0	29/05/2015
JSI1370	T009000060	5185-1	09/06/2015
JSI1464	P002271206	5452-1	02/06/2015
JSI1873	R002965623	7455-0	25/05/2015
JSI2024	T021500619	5550-0	12/06/2015
JSI3210	T007000160	5550-0	12/06/2015
JSI3527	R002966501	7455-0	27/05/2015
JSI3533	T019700143	5452-1	12/06/2015
JSI4133	R002966592	7455-0	29/05/2015
JSI4352	T005201183	7366-2	12/06/2015
JSI4352	T005201182	5185-1	12/06/2015
JSI4436	T010100445	5550-0	12/06/2015
JSI4810	T008700236	5185-1	14/06/2015
JSI5741	R002968287	7455-0	28/05/2015
JSI6591	R002962885	7455-0	30/05/2015
JSI6965	T005201201	5185-1	12/06/2015
JSI6966	T022400067	5452-7	10/06/2015
JSI8356	T023700521	5380-0	06/06/2015
JSI8521	R002966502	7455-0	27/05/2015
JSI9699	R002969101	7455-0	27/05/2015
JSJ0057	T009500125	7366-2	10/06/2015
JSJ1027	R002966008	7455-0	27/05/2015
JSJ1498	R002965883	7463-0	27/05/2015
JSJ1756	T010600089	6041-2	01/06/2015
JSJ1930	R002966002	7463-0	27/05/2015
JSJ3168	P002173470	5185-1	07/06/2015
JSJ3168	P002173469	6564-0	07/06/2015
JSJ3292	T016100145	5550-0	14/06/2015
JSJ3534	R002966831	7455-0	27/05/2015
JSJ3712	R002964984	7455-0	25/05/2015
JSJ4257	R002964370	7455-0	30/05/2015
JSJ4920	T019400269	5592-0	10/06/2015

PLACA	AIT	INFRACAO	DATA
JSJ5289	T005201093	7366-2	10/06/2015
JSJ5473	R002965992	7455-0	27/05/2015
JSJ5514	T012900081	7366-2	11/06/2015
JSJ5678	R002965086	7455-0	25/05/2015
JSJ5711	T025500226	5185-1	12/06/2015
JSJ5899	T010100367	5541-6	09/06/2015
JSJ6547	R002966595	7463-0	29/05/2015
JSJ7107	T023300156	5452-1	11/06/2015
JSJ7452	T012800125	5460-0	12/06/2015
JSJ7605	T007200257	7366-2	11/06/2015
JSJ7923	P002288379	5541-2	08/06/2015
JSJ9634	R002968296	7455-0	28/05/2015
JSJ9857	T012200068	5541-5	10/06/2015
JSK0067	T022400064	5452-7	10/06/2015
JSK0556	R002968269	7455-0	28/05/2015
JSK0641	T008900108	5452-5	11/06/2015
JSK0742	T021500538	5550-0	10/06/2015
JSK0828	R002965077	7455-0	25/05/2015
JSK1652	T013100023	7366-2	10/06/2015
JSK2226	T011400350	5452-1	12/06/2015
JSK2307	R002969919	7455-0	28/05/2015
JSK2509	P002288394	5541-1	08/06/2015
JSK2673	R002966968	7455-0	29/05/2015
JSK3161	R002964371	7455-0	30/05/2015
JSK3161	R002963775	7455-0	30/05/2015
JSK3185	R002965759	7455-0	28/05/2015
JSK3956	T021500634	5592-0	12/06/2015
JSK4532	R002968277	7455-0	28/05/2015
JSK4604	R002962657	7455-0	30/05/2015
JSK4751	T016100128	5452-1	12/06/2015
JSK4830	T005201120	5185-1	11/06/2015
JSK4932	R002966003	7455-0	27/05/2015
JSK4989	T019600184	5843-4	10/06/2015
JSK5245	R002969853	7455-0	28/05/2015
JSK5580	T004900414	5185-1	10/06/2015
JSK6141	T011900273	5185-1	11/06/2015
JSK6268	P002175208	5428-3	03/06/2015
JSK6882	R002969499	7455-0	27/05/2015
JSK6901	R002966543	7455-0	27/05/2015
JSK6901	R002966500	7455-0	27/05/2015
JSK7270	T010300196	5550-0	10/06/2015
JSK7587	R002965061	7455-0	25/05/2015
JSK7832	P002175202	5452-2	03/06/2015
JSK8290	T019200068	5380-0	12/06/2015
JSK8290	R002966932	7455-0	29/05/2015
JSK8684	T008000238	5614-4	12/06/2015
JSK8808	T010200141	5452-1	12/06/2015
JSK8981	R002962036	7455-0	30/05/2015
JSK8991	R002965921	7463-0	29/05/2015
JSK9929	T004900418	5673-2	10/06/2015
JSK9955	R002965987	7463-0	27/05/2015
JSL1314	T023100093	7366-2	11/06/2015
JSL1415	T007100130	5452-1	11/06/2015
JSL1415	T011500118	5185-1	12/06/2015
JSL2184	R002966938	7455-0	29/05/2015
JSL2326	R002965625	7455-0	25/05/2015
JSL2550	R002965570	7455-0	25/05/2015
JSL3706	T009500123	5452-1	10/06/2015
JSL3764	R002965085	7455-0	25/05/2015
JSL4459	T023500146	6050-1	12/06/2015
JSL5526	T008000274	5550-0	14/06/2015
JSL5557	R002969502	7455-0	27/05/2015
JSL5795	R002968075	7455-0	28/05/2015
JSL5919	T008000257	5568-0	13/06/2015
JSL5935	R002965758	7455-0	28/05/2015
JSL6236	R002969540	7455-0	27/05/2015
JSL7054	T024300048	6483-0	11/06/2015
JSL8763	R002965990	7455-0	27/05/2015
JSL9091	R002966268	7455-0	27/05/2015
JSL9091	R002967170	7455-0	29/05/2015
JSL9388	T016600349	5452-2	11/06/2015
JSL9439	T018200084	5738-0	11/06/2015
JSL9897	T006700190	5550-0	10/06/2015
JSM0579	T023500144	5452-1	12/06/2015
JSM0579	T010100452	5550-0	12/06/2015
JSM0804	R002969070	7455-0	27/05/2015
JSM0846	R002965993	7455-0	27/05/2015
JSM1238	T022300026	5622-2	12/06/2015
JSM2869	T005201052	5185-1	10/06/2015
JSM3643	T010500123	5541-6	11/06/2015
JSM3823	R002965055	7455-0	25/05/2015
JSM3823	R002969505	7463-0	27/05/2015
JSM4727	T019600172	5843-4	09/06/2015
JSM5034	R002964985	7455-0	25/05/2015
JSM5466	R002966061	7455-0	29/05/2015
JSM5468	R002965988	7455-0	27/05/2015
JSM5468	R002965989	7455-0	27/05/2015
JSM6211	R002968275	7455-0	28/05/2015
JSM6431	P002283930	7366-2	09/06/2015
JSM6733	T009500127	5185-1	11/06/2015
JSM7700	T019300096	5410-0	09/06/2015
JSM7746	T006000276	7366-2	10/06/2015
JSM7746	R002966004	7455-0	27/05/2015

PLACA	AIT	INFRACAO	DATA
JSM8158	P002173847	5185-1	03/06/2015
JSM8517	R002965771	7455-0	29/05/2015
JSM8546	T008000281	5568-0	14/06/2015
JSM9150	T008000216	5452-1	11/06/2015
JSN0288	T010100468	5185-1	13/06/2015
JSN0958	P002269336	5487-0	01/06/2015
JSN1048	T016600399	5452-7	14/06/2015
JSN1713	R002965052	7455-0	25/05/2015
JSN1713	R002966948	7455-0	29/05/2015
JSN2406	R002967352	7455-0	29/05/2015
JSN2600	T023500139	7366-2	11/06/2015
JSN2619	T015100270	5452-1	10/06/2015
JSN2992	R002968067	7455-0	28/05/2015
JSN3171	R002964145	7455-0	30/05/2015
JSN3300	R002964558	7455-0	30/05/2015
JSN3319	T007200225	5568-0	10/06/2015
JSN6113	R002965076	7455-0	25/05/2015
JSN6428	P002268426	5479-0	11/06/2015
JSN6821	P002280536	5452-6	02/06/2015
JSN7449	T019300142	5550-0	11/06/2015
JSN7825	T005201194	5185-1	12/06/2015
JSN8096	R002966267	7455-0	27/05/2015
JSN8770	R002968264	7455-0	28/05/2015
JSN9376	R002964992	7455-0	25/05/2015
JSN9574	T024700038	7366-2	10/06/2015
JSO0616	R002966280	7463-0	27/05/2015
JSO0839	T005201252	5185-1	13/06/2015
JSO1833	T010900528	5452-1	11/06/2015
JSO1835	P002263744	5452-1	23/05/2015
JSO3010	T012200073	7366-2	12/06/2015
JSO3179	T015600121	7366-2	13/06/2015
JSO4453	T008700183	5185-2	11/06/2015
JSO4654	T005800536	5541-6	14/06/2015
JSO4832	T005201135	5185-1	11/06/2015
JSO4973	R002965089	7455-0	25/05/2015
JSO5359	T008500093	5541-2	12/06/2015
JSO5508	T012800127	5452-6	13/06/2015
JSO5741	P002273625	6050-1	01/06/2015
JSO7669	T002801057	7366-2	11/06/2015
JSO7873	P002173872	5185-1	08/06/2015
JSO7873	P002173873	5185-2	08/06/2015
JSP0455	T008100157	5185-1	11/06/2015
JSP0615	T011500091	7366-2	11/06/2015
JSP0855	T013800017	5452-1	10/06/2015
JSP0970	T005201139	5185-1	11/06/2015
JSP1899	T020700225	5550-0	10/06/2015
JSP2538	R002966276	7455-0	27/05/2015
JSP2539	R002966593	7455-0	29/05/2015
JSP2905	T007000146	5550-0	11/06/2015
JSP3240	T020000089	7366-2	11/06/2015
JSP3240	T020000090	5207-0	11/06/2015
JSP3369	P002283011	5550-0	07/06/2015
JSP3856	R002968271	7463-0	28/05/2015
JSP3874	R002968283	7455-0	28/05/2015
JSP4007	R002966590	7455-0	29/05/2015
JSP4651	P002175769	5185-1	09/06/2015
JSP4651	P002175770	5185-2	09/06/2015
JSP5185	R002965690	7455-0	29/05/2015
JSP5315	R002967172	7455-0	29/05/2015
JSP5932	C024284370	6050-1	03/06/2015
JSP6444	T006500304	5452-5	13/06/2015
JSP6470	T023500111	5452-1	10/06/2015
JSP6728	R002966000	7455-0	27/05/2015
JSP6969	T025300029	5452-1	10/06/2015
JSP7158	R002965059	7455-0	25/05/2015
JSP7158	R002966272	7455-0	27/05/2015
JSP7158	R002967175	7455-0	29/05/2015
JSP7158	R002968268	7455-0	28/05/2015
JSP7551	T014800036	7366-2	12/06/2015
JSP7633	R002965080	7455-0	25/05/2015
JSP7633	R002968295	7455-0	28/05/2015
JSP7792	T005201233	5550-0	13/06/2015
JSP8107	R002964962	7455-0	25/05/2015
JSP8159	R002964989	7455-0	25/05/2015
JSP8303	T006000313	7366-2	11/06/2015
JSP8607	R002966946	7455-0	29/05/2015
JSP8801	T007200218	5568-0	10/06/2015
JSP9007	R002964961	7455-0	25/05/2015
JSP9569	T010900507	6050-1	11/06/2015
JSQ0103	T014200018	5550-0	12/06/2015
JSQ1064	T006500276	5550-0	11/06/2015
JSQ1779	R002965087	7463-0	25/05/2015
JSQ1805	R002966947	7463-0	29/05/2015
JSQ3110	T005800468	5479-0	11/06/2015
JSQ4138	T015100320	5452-5	12/06/2015
JSQ4148	R002965058	7455-0	25/05/2015
JSQ5539	T023300161	5452-1	12/06/2015
JSQ5860	R002968281	7455-0	28/05/2015
JSQ5860	R002965991	7455-0	27/05/2015
JSQ6462	T020700207	5550-0	10/06/2015
JSQ7032	R002965078	7455-0	25/05/2015
JSQ7378	T016600378	5452-7	14/06/2015
JSQ7509	T014300018	5541-6	11/06/2015

PLACA	AIT	INFRACAO	DATA
JSQ7573	R002965981	7455-0	27/05/2015
JSQ8282	T023100055	5550-0	10/06/2015
JSQ8282	T024300046	5550-0	09/06/2015
JSQ8282	T024300054	5550-0	11/06/2015
JSQ8350	T016700065	7366-2	10/06/2015
JSQ8807	T010200187	5541-5	14/06/2015
JSQ8894	T019700154	5452-1	13/06/2015
JSQ9047	P002269340	5487-0	01/06/2015
JSQ9116	T010100371	5550-0	09/06/2015
JSQ9709	R002966056	7455-0	29/05/2015
JSQ9744	R002966271	7455-0	27/05/2015
JSR0204	R002964742	7455-0	30/05/2015
JSR0415	R002969709	7455-0	28/05/2015
JSR0702	T011400316	7366-2	10/06/2015
JSR0833	T019300115	5452-1	10/06/2015
JSR1088	T013400013	5452-5	12/06/2015
JSR1691	T011900352	5185-1	12/06/2015
JSR2193	R002969852	7455-0	28/05/2015
JSR2463	T010100355	5550-0	09/06/2015
JSR3205	R002968293	7455-0	28/05/2015
JSR3627	R002966996	7455-0	27/05/2015
JSR3627	R002966830	7455-0	27/05/2015
JSR3949	T010600109	6041-2	12/06/2015
JSR4258	T005500093	5541-6	14/06/2015
JSR4369	R002962035	7455-0	30/05/2015
JSR4395	T020700241	5452-1	10/06/2015
JSR4395	R002967171	7463-0	29/05/2015
JSR4409	T011600093	7366-2	10/06/2015
JSR4426	R002963743	7455-0	30/05/2015
JSR4805	T019200050	5541-2	11/06/2015
JSR4901	R002964982	7455-0	25/05/2015
JSR5153	R002965081	7455-0	25/05/2015
JSR5313	R002965568	7455-0	25/05/2015
JSR5313	T023300145	5452-1	10/06/2015
JSR5415	T013100025	7366-2	10/06/2015
JSR5804	T008700201	5185-1	13/06/2015
JSR5881	T023100084	5452-1	11/06/2015
JSR6923	R002966275	7455-0	27/05/2015
JSR8480	T011900345	5380-0	12/06/2015
JSR8640	R002962659	7471-0	30/05/2015
JSR8949	R002965994	7455-0	27/05/2015
JSS0088	R002966064	7455-0	29/05/2015
JSS0915	T024300056	5452-1	11/06/2015
JSS1265	T005201192	5185-1	12/06/2015
JSS1504	R002965049	7455-0	25/05/2015
JSS1698	T012800111	5380-0	11/06/2015
JSS2274	P002280523	7366-2	27/05/2015
JSS2552	R002968289	7455-0	28/05/2015
JSS2982	T018800452	5452-1	12/06/2015
JSS3565	T022700003	5550-0	10/06/2015
JSS3611	T006300079	5550-0	10/06/2015
JSS3941	P002282537	5452-1	12/06/2015
JSS4050	T011900261	7366-2	10/06/2015
JSS4120	R002966274	7455-0	27/05/2015
JSS4750	T019800178	7366-2	12/06/2015
JSS5333	T015300053	5452-1	12/06/2015
JSS5662	T005800473	5380-0	11/06/2015
JSS7348	P002288396	5541-2	08/06/2015
JSS7523	R002965999	7455-0	27/05/2015
JSS7655	R002965996	7455-0	27/05/2015
JSS8727	P002173859	6050-1	08/06/2015
JSS8727	P002173860	5720-0	08/06/2015
JSS8727	P002173861	5185-1	08/06/2015
JSS8727	P002173862	6866-1	08/06/2015
JSS8727	P002173863	5185-2	08/06/2015
JSS9121	T016900033	5185-1	12/06/2015
JSS9125	T011500113	5185-1	12/06/2015
JSS9133	T015300060	5452-5	12/06/2015
JSS9133	R002966059	7455-0	29/05/2015
JSS9255	R002968288	7463-0	28/05/2015
JSS9369	P002282531	7366-2	08/06/2015
JSS9535	T007000147	5550-0	11/06/2015
JSS9660	R002964528	7455-0	30/05/2015
JST1472	R002966641	7455-0	28/05/2015
JST1632	T015400010	5452-1	12/06/2015
JST1991	T011800025	5185-1	12/06/2015
JST2591	P002270227	5550-0	08/06/2015
JST3451	P002281052	6050-1	03/06/2015
JST4281	T012600096	5550-0	12/06/2015
JST4432	P002242428	5550-0	02/06/2015
JST5022	R002967348	7455-0	29/05/2015
JST5434	T008700188	5185-1	13/06/2015
JST5967	P002283717	5185-1	10/06/2015
JST6324	P002276010	7366-2	27/05/2015
JST6552	R002966935	7455-0	29/05/2015
JST6648	T019200051	5452-1	11/06/2015
JST7168	T007200312	5550-0	12/06/2015
JST7441	T018800456	5452-1	12/06/2015
JST7855	T024500154	7366-2	11/06/2015
JST7936	T016600365	5452-1	12/06/2015
JST8172	T010400253	5550-0	11/06/2015
JSU0503	T023300181	5452-2	14/06/2015
JSU0546	R002965569	7455-0	25/05/2015

DIÁRIO OFICIAL DO MUNICÍPIO

PLACA	AIT	INFRACAO	DATA
JSU0762	R002966596	7455-0	29/05/2015
JSU1477	T010100430	5452-1	12/06/2015
JSU1495	T005201128	5185-1	11/06/2015
JSU1849	R002969100	7463-0	27/05/2015
JSU3681	T008000279	5550-0	14/06/2015
jsu4483	T006400054	5185-1	11/06/2015
JSU4758	R002964991	7463-0	25/05/2015
JSU4758	R002968290	7463-0	28/05/2015
JSU4758	R002965997	7463-0	27/05/2015
JSU4778	R002965891	7455-0	27/05/2015
JSU4902	R002966057	7455-0	29/05/2015
JSU5609	R002966279	7455-0	27/05/2015
JSU6265	R002968279	7455-0	28/05/2015
JSU6922	T021200184	5819-4	10/06/2015
JSU8032	F001281558	6050-3	29/05/2015
JSU9006	T010600112	6041-2	12/06/2015
JSU9533	R002966001	7455-0	27/05/2015
JSU9754	R002968270	7455-0	28/05/2015
JSU9758	T019700153	5541-3	13/06/2015
JSU9916	R002965053	7455-0	25/05/2015
JSV0650	R002965082	7455-0	25/05/2015
JSV0650	R002969503	7463-0	27/05/2015
JSV0823	P002270208	5550-0	02/06/2015
JSV0863	T900200150	5452-1	14/06/2015
JSV0930	R002966940	7455-0	29/05/2015
JSV1355	R002965626	7455-0	25/05/2015
JSV1355	R002969501	7455-0	27/05/2015
JSV1899	P002283713	5185-1	10/06/2015
JSV2456	T015100310	5452-5	12/06/2015
JSV2998	T007100124	7366-2	11/06/2015
JSV4102	R002965047	7455-0	25/05/2015
JSV4166	T008000290	5452-1	14/06/2015
JSV4386	T008700239	5185-1	14/06/2015
JSV5222	R002963638	7455-0	30/05/2015
JSV5572	R002966063	7463-0	29/05/2015
JSV5791	T024900025	5550-0	11/06/2015
JSV6188	T014700060	5452-1	10/06/2015
JSV6909	R002964983	7455-0	25/05/2015
JSV7183	R002965892	7455-0	27/05/2015
JSV7586	R002964963	7455-0	25/05/2015
JSV7586	R002968265	7455-0	28/05/2015
JSV7777	R002965088	7455-0	25/05/2015
JSV8608	R002966055	7455-0	29/05/2015
JSV8641	R002968286	7455-0	28/05/2015
JSV9144	R002968285	7455-0	28/05/2015
JSV9383	T016800150	5452-1	12/06/2015
JSV9704	T010900502	6122-0	10/06/2015
JSW0499	P002269333	5550-0	01/06/2015
JSW1161	T011400314	5550-0	10/06/2015
JSW1548	R002966270	7455-0	27/05/2015
JSW1601	T020700210	5452-5	10/06/2015
JSW2840	P002268402	5568-0	05/06/2015
JSW3291	T006000322	7366-2	11/06/2015
JSW3978	R002966970	7455-0	29/05/2015
JSW4192	R002968266	7455-0	28/05/2015
JSW4737	T006800126	7366-2	11/06/2015
JSW4998	R002966964	7455-0	29/05/2015
JSW5530	T008700174	5185-1	11/06/2015
JSW6144	R002962884	7455-0	30/05/2015
JSW6858	T011900300	5185-1	11/06/2015
JSW7084	T010900561	5452-1	12/06/2015
JSW7317	T022400080	5452-1	11/06/2015
JSW7743	T012600092	5550-0	11/06/2015
JSW7858	R002966937	7455-0	29/05/2015
JSW8621	R002969241	7455-0	28/05/2015
JSW9368	F001281560	6050-3	29/05/2015
JSW9605	T006500238	5380-0	10/06/2015
JSX0128	T010900565	5452-1	12/06/2015
JSX0188	T006500254	5452-1	11/06/2015
JSX0256	T010700214	5185-1	10/06/2015
JSX0614	R002969504	7455-0	27/05/2015
JSX1097	R002968074	7455-0	28/05/2015
JSX1237	R002965056	7455-0	25/05/2015
JSX1320	R002963742	7455-0	30/05/2015
JSX1756	R002964990	7455-0	25/05/2015
JSX2458	R002966944	7455-0	29/05/2015
JSX2544	T011500103	7366-2	11/06/2015
JSX3860	T008700219	5185-1	13/06/2015
JSX4434	T005201155	7366-2	11/06/2015
JSX5411	R002967173	7455-0	29/05/2015
JSX5894	T019200061	5541-2	11/06/2015
JSX6458	T005201208	5185-1	12/06/2015
JSX7299	T005201042	5185-1	10/06/2015
JSX7491	R002963674	7455-0	30/05/2015
JSX7491	R002963951	7455-0	30/05/2015
JSX7536	R002965079	7455-0	25/05/2015
JSX7574	T014300037	5541-6	12/06/2015
JSX7787	R002965091	7455-0	25/05/2015
JSX7886	R002967345	7455-0	29/05/2015
JSY0255	T022400074	5452-1	10/06/2015
JSY0270	T020400027	5452-1	12/06/2015
JSY1491	T010200136	5541-2	11/06/2015
JSY2009	T010100354	5550-0	09/06/2015

PLACA	AIT	INFRACAO	DATA
JSY2925	T015100307	7366-2	11/06/2015
JSY3066	R002966832	7455-0	27/05/2015
JSY4891	T020700255	5452-1	12/06/2015
JSY4988	R002968073	7455-0	28/05/2015
JSY5479	T005201238	6564-0	13/06/2015
JSY5640	P002252506	6050-1	01/06/2015
JSY5640	T005201166	5185-1	11/06/2015
JSY6648	T006000337	5452-1	12/06/2015
JSY6904	T023300148	5452-1	10/06/2015
JSY7793	R002967346	7455-0	29/05/2015
JSY8043	T022400062	5452-5	10/06/2015
JSY8911	T016400007	7366-2	10/06/2015
JSZ0227	T011900288	5550-0	11/06/2015
JSZ0578	P002286198	5541-2	08/06/2015
JSZ0915	R002966273	7455-0	27/05/2015
JSZ1783	R002969498	7455-0	27/05/2015
JSZ2371	R002968263	7455-0	28/05/2015
JSZ2500	R002965050	7455-0	25/05/2015
JSZ2586	P002174108	5673-1	27/05/2015
JSZ2762	R002966640	7455-0	28/05/2015
JSZ3206	T010900543	7366-2	12/06/2015
JSZ3352	T010900513	7366-2	11/06/2015
JSZ3436	T024300047	5550-0	09/06/2015
JSZ3880	T014300035	5541-6	12/06/2015
JSZ4102	R002968500	7455-0	28/05/2015
JSZ4605	R002966555	7455-0	29/05/2015
JSZ4665	R002965636	7455-0	25/05/2015
JSZ6164	T011900327	5673-1	12/06/2015
JSZ6620	T015400009	5452-1	12/06/2015
JSZ7713	T005201081	5185-1	10/06/2015
JSZ7850	T010300178	5452-1	10/06/2015
JSZ9925	T004900436	5380-0	11/06/2015
JSZ9935	T019300117	5550-0	10/06/2015
JSZ9947	R002965507	7455-0	25/05/2015
JUH6568	R002965180	7455-0	25/05/2015
JVC1651	T023500109	5550-0	10/06/2015
JVX5121	T022400059	5550-0	10/06/2015
JXT4798	T004900437	5738-0	11/06/2015
JXX0715	T022000015	5720-0	10/06/2015
JZW1432	T008000242	5568-0	13/06/2015
KBF2042	T016600342	5452-3	10/06/2015
KFB6743	R002965945	7455-0	29/05/2015
KFB6743	R002967798	7455-0	28/05/2015
KFE0761	T011400372	5509-0	12/06/2015
KFH4333	R002967945	7455-0	27/05/2015
KFN1694	T011900320	5452-1	11/06/2015
KGD2929	T007100128	5185-1	11/06/2015
KGX5088	R002964549	7455-0	30/05/2015
KHB1253	R002965809	7463-0	29/05/2015
KHD5231	T008500094	5541-2	12/06/2015
KHW4404	T005201034	5185-1	10/06/2015
KHW4404	T005201035	7366-2	10/06/2015
KIR5589	R002966581	7455-0	29/05/2015
KIW6390	T004900415	5185-1	10/06/2015
KJN6432	R002966583	7455-0	29/05/2015
KJS8584	R002962416	7455-0	30/05/2015
KJT9520	T010200149	5568-0	13/06/2015
KJW3098	T023100096	5452-5	12/06/2015
KKB5143	T007100121	5185-1	11/06/2015
KKM5788	T007200307	5568-0	12/06/2015
KKM8315	T008000218	5185-1	11/06/2015
KKN7788	R002966486	7455-0	29/05/2015
KKN7788	R002965789	7455-0	29/05/2015
KKR2746	R002964468	7455-0	30/05/2015
KKZ3537	T019200065	5541-2	12/06/2015
KKZ3537	T010500116	5541-2	10/06/2015
KLG2102	R002963642	7455-0	30/05/2015
KLI9986	R002965529	7455-0	25/05/2015
KLI9986	R002966699	7455-0	27/05/2015
KLS6418	R002966026	7455-0	29/05/2015
KLU1209	P002016702	5568-0	04/06/2015
KNT6839	F001281592	6050-3	29/05/2015
KNX3552	R002966529	7455-0	27/05/2015
KPY4917	R002965005	7455-0	25/05/2015
KRO3055	T016700092	5452-1	12/06/2015
KUE9732	R002968037	7455-0	28/05/2015
KVL3111	T005201271	5185-1	13/06/2015
KVS6620	R002968658	7455-0	27/05/2015
KWC8336	T014700061	5550-0	10/06/2015
KWP3379	T007200217	5550-0	10/06/2015
KWV1166	T006000284	7366-2	10/06/2015
KXJ2250	T007200251	5185-1	11/06/2015
KYF4016	P002289288	7366-2	08/06/2015
KYN3280	R002967540	7455-0	28/05/2015
KYS4736	R002966455	7455-0	29/05/2015
KYV5492	R002969080	7455-0	28/05/2015
KZT3801	T010900524	5452-1	11/06/2015
LCN7237	T010200131	5541-2	10/06/2015
LIT8236	T023100089	5452-1	11/06/2015
LNH2764	T012900078	7366-2	11/06/2015
LNJ0285	T016100143	5452-1	14/06/2015
LPJ9622	T023300178	6050-1	14/06/2015
LPM9142	R002969924	7455-0	28/05/2015

PLACA	AIT	INFRACAO	DATA
LPP3220	T005201168	5185-1	11/06/2015
LQB9516	R002964971	7463-0	25/05/2015
LQP2080	R002966322	7455-0	27/05/2015
LRX4138	R002964979	7455-0	25/05/2015
LUN3708	P002280532	5452-1	02/06/2015
LWX2022	P002092187	5568-0	29/05/2015
MBU3723	R002965604	7455-0	25/05/2015
MCI4397	T012600090	5550-0	11/06/2015
MEU6872	P002285522	5541-2	08/06/2015
MIX1909	T010700234	5185-1	12/06/2015
MIY4445	P002283718	5746-3	10/06/2015
MJE6859	T010100403	5550-0	11/06/2015
MJH0238	R002966584	7455-0	29/05/2015
MMR2656	R002964892	7455-0	25/05/2015
MMX4166	R002968830	7455-0	28/05/2015
MNH2245	R002966398	7455-0	29/05/2015
MNH3553	T013400006	5452-3	11/06/2015
MOC8995	T019300148	5550-0	11/06/2015
MOE9134	T005201080	5185-1	10/06/2015
MOR4916	T024500156	7366-2	11/06/2015
MOV3143	R002966522	7455-0	27/05/2015
MPJ0571	T011500089	7366-2	11/06/2015
MPL8956	R002964932	7455-0	25/05/2015
MPN0760	R002968810	7455-0	28/05/2015
MQN5289	T005201287	5185-1	14/06/2015
MRP3016	F001281557	6050-3	29/05/2015
MSA5929	R002968068	7455-0	28/05/2015
MSR1065	T018800436	5452-1	09/06/2015
MSV2929	T006000293	7366-2	11/06/2015
MTJ0825	R002966598	7455-0	29/05/2015
MTJ3018	T010200135	5541-2	11/06/2015
MTT1244	R002964588	7455-0	30/05/2015
MTW6226	R002966597	7463-0	29/05/2015
MUH9663	T012800123	5720-0	12/06/2015
MUP3794	P002288250	5541-2	09/06/2015
MUV0502	T012900084	5738-0	12/06/2015
MUZ3861	R002968038	7455-0	28/05/2015
MVA4068	T008100161	5550-0	11/06/2015
MVB3553	T023300170	7366-2	13/06/2015
MVF2704	R002967183	7455-0	29/05/2015
MVF7947	C024767952	7048-1	08/06/2015
MVI0740	T006500261	5452-1	11/06/2015
MVM6207	R002966447	7455-0	29/05/2015
MXO5664	R002967281	7455-0	28/05/2015
MYA9043	T006500247	5452-1	10/06/2015
MYC5568	R002963729	7463-0	30/05/2015
MYC5568	R002965272	7455-0	25/05/2015
MYC5568	R002966427	7455-0	29/05/2015
MYD2474	R002965710	7455-0	27/05/2015
MYE2274	T014300012	5541-6	11/06/2015
MYS7614	R002964210	7455-0	30/05/2015
MYT1512	T011900338	5452-1	12/06/2015
MYT1512	T023500145	7366-2	12/06/2015
MYT8024	R002969736	7455-0	28/05/2015
MZD4975	R002962380	7455-0	30/05/2015
MZJ5454	R002964044	7455-0	30/05/2015
MZJ5454	R002965776	7455-0	29/05/2015
MZQ6993	R002964907	7455-0	25/05/2015
MZQ6993	R002965002	7463-0	25/05/2015
MZW5759	T021100006	5452-1	11/06/2015
NDV2299	R002969767	7455-0	28/05/2015
NEE1843	T025000075	7366-2	12/06/2015
NEP7344	T007200310	5568-0	12/06/2015
NIM0064	R002966582	7455-0	29/05/2015
NJX1024	R002963669	7455-0	30/05/2015
NJX1802	T018800429	5550-0	09/06/2015
NLT9147	T010100382	5550-0	10/06/2015
NLW2285	R002962138	7463-0	30/05/2015
NMC9506	T010600090	6041-2	01/06/2015
NMD8895	T023900092	5185-1	13/06/2015
NME5925	T017400012	7366-2	10/06/2015
NMG9084	R002965767	7455-0	29/05/2015
nmh9151	T006400064	5550-0	12/06/2015
NMH9357	R002968712	7455-0	28/05/2015
NMI7524	T005800489	5185-1	09/06/2015
NMK0567	T025400009	5550-0	10/06/2015
NMM7134	R002967575	7455-0	29/05/2015
NMM9779	T021500602	5550-0	12/06/2015
NMT0651	R002966803	7455-0	27/05/2015
NNT4670	P002270203	5550-0	01/06/2015
NOD3003	P002276006	5541-1	27/05/2015
NOD9854	R002964994	7455-0	25/05/2015
NOD9854	R002968531	7455-0	28/05/2015
NOG1978	R002962907	7463-0	30/05/2015
NOG5511	F001281553	6050-3	29/05/2015
NOY9619	T007200228	5550-0	10/06/2015
NPD1280	R002965006	7455-0	25/05/2015
NQO3892	R002964972	7455-0	25/05/2015
NSY9078	P002173845	7366-2	03/06/2015
NTD0533	R002966258	7455-0	27/05/2015
NTD1059	T008700187	5185-1	13/06/2015
NTD1946	R002969495	7455-0	27/05/2015
NTD2960	R002965872	7455-0	27/05/2015

PLACA	AIT	INFRACAO	DATA
NTD3607	R002965775	7455-0	29/05/2015
NTD4422	R002966961	7455-0	29/05/2015
NTD4960	T015400022	7048-1	13/06/2015
NTD5153	R002965067	7455-0	25/05/2015
NTD6332	T014600133	5487-0	12/06/2015
NTD6625	T008700184	5185-1	11/06/2015
NTD6934	R002966963	7455-0	29/05/2015
NTD7107	T008200195	5452-1	12/06/2015
NTD7884	R002966844	7455-0	29/05/2015
NTD8230	T010400231	5452-5	10/06/2015
NTD8528	T015100326	5452-5	12/06/2015
NTD9397	R002965074	7455-0	25/05/2015
NTE0727	T010200139	5185-1	12/06/2015
NTE1132	T022400072	5568-0	10/06/2015
NTE1585	R002968081	7455-0	28/05/2015
NTE1614	T010200130	5550-0	10/06/2015
NTE1730	T005201111	5185-1	11/06/2015
NTE2036	T019200059	5541-2	11/06/2015
NTE2372	T006300084	5185-1	12/06/2015
NTE3456	T021500564	5622-2	11/06/2015
NTE3510	T005201196	5185-1	12/06/2015
NTE3712	T023500142	6050-1	12/06/2015
NTE3914	T004900443	5541-2	11/06/2015
NTE4071	R002964464	7455-0	21/05/2015
NTE4398	T005201067	5185-1	10/06/2015
NTE4398	T005201068	7366-2	10/06/2015
NTE4933	R002963847	7455-0	30/05/2015
NTE5255	T010300183	5550-0	10/06/2015
NTE5499	T019700138	5452-1	12/06/2015
NTE6165	T010600104	6050-1	12/06/2015
NTE6924	R002968058	7455-0	28/05/2015
NTE7573	P002282521	5452-1	08/06/2015
NTE7829	T012600094	5452-1	12/06/2015
NTE7842	T012900082	5452-1	11/06/2015
NTE7993	R002963936	7455-0	30/05/2015
NTE8051	R002969517	7455-0	28/05/2015
NTE8900	R002969213	7455-0	28/05/2015
NTE8992	P002243772	5738-0	09/06/2015
NTE9831	T010100411	5550-0	11/06/2015
NTE9878	R002965071	7455-0	25/05/2015
NTE9933	T014600131	5550-0	12/06/2015
NTF0055	T006000280	7366-2	10/06/2015
NTF0658	R002966022	7455-0	27/05/2015
NTF0679	T023100097	7366-2	12/06/2015
NTF0679	T023100099	5185-1	12/06/2015
NTF1115	R002966599	7455-0	29/05/2015
NTF1890	R002964244	7455-0	30/05/2015
NTF2309	P002234796	5550-0	27/05/2015
NTF2862	T015100316	5452-5	12/06/2015
NTF2947	R002966955	7455-0	29/05/2015
NTF4246	T010200142	5541-2	12/06/2015
NTF5641	R002966260	7455-0	27/05/2015
NTF6524	T014100004	6050-1	12/06/2015
NTF6601	R002966264	7455-0	27/05/2015
NTF6601	R002968070	7455-0	28/05/2015
NTF6739	R002965835	7455-0	29/05/2015
NTF6772	R002965104	7455-0	25/05/2015
NTF7177	R002968056	7455-0	28/05/2015
NTF7862	T005800538	5185-1	14/06/2015
NTF8224	R002969292	7455-0	28/05/2015
NTF8366	R002969813	7455-0	28/05/2015
NTF8390	P002281002	7366-2	02/06/2015
NTF8905	C022483087	7374-0	02/06/2015
NTF9135	R002965629	7455-0	25/05/2015
NTF9321	R002965100	7455-0	25/05/2015
NTF9538	R002968085	7455-0	28/05/2015
NTF9962	T009300040	5568-0	12/06/2015
NTG0059	R002969815	7455-0	28/05/2015
NTG0105	R002965093	7455-0	25/05/2015
NTG0345	T014800023	5487-0	11/06/2015
NTG1076	T010900509	5738-0	11/06/2015
NTG1981	R002962891	7455-0	30/05/2015
NTG2086	R002969291	7455-0	28/05/2015
NTG2313	T005201290	5185-1	14/06/2015
NTG3105	T023100068	5452-1	11/06/2015
NTG3322	T016600338	7366-2	10/06/2015
NTG3362	T011500109	7366-2	12/06/2015
NTG3385	T010600094	6041-2	01/06/2015
NTG3801	R002966068	7455-0	29/05/2015
NTG4184	T008000267	5568-0	14/06/2015
NTG4371	T014400025	5819-6	12/06/2015
NTG4641	T017300070	7366-2	12/06/2015
NTG5634	P002269617	5835-0	07/06/2015
NTG5726	T015100293	5452-1	11/06/2015
NTG5887	R002966843	7455-0	29/05/2015
NTG5998	R002965876	7455-0	27/05/2015
NTG6343	T007200222	5568-0	10/06/2015
NTG6394	T005201082	5185-1	10/06/2015
NTG6956	T019400261	5622-2	10/06/2015
NTG6956	T019400262	7366-2	10/06/2015
NTG7185	P002173879	5185-1	08/06/2015
NTG7185	P002173880	7366-2	08/06/2015
NTG7801	R002965097	7455-0	25/05/2015

PLACA	AIT	INFRACAO	DATA
NTG7801	R002966265	7455-0	27/05/2015
NTG8275	R002965019	7455-0	25/05/2015
NTG8275	R002965873	7463-0	27/05/2015
NTG8275	R002965874	7463-0	27/05/2015
NTG8494	T008000222	5550-0	11/06/2015
NTG9415	T007200304	5185-1	12/06/2015
NTH0455	T010700219	5452-1	11/06/2015
NTH1030	R002966490	7455-0	27/05/2015
NTH1650	R002965761	7455-0	28/05/2015
NTH1692	T005201051	5185-1	10/06/2015
NTH2148	T006500306	6564-0	13/06/2015
NTH3945	T005201157	5185-1	11/06/2015
NTH3994	R002961047	7463-0	30/05/2015
NTH3994	R002968045	7455-0	28/05/2015
NTH4086	T004900428	7366-2	10/06/2015
NTH4930	R002968086	7455-0	28/05/2015
NTH5773	T004900410	5541-2	10/06/2015
NTH5929	T010600101	6050-3	12/06/2015
NTH5996	R002961048	7455-0	30/05/2015
NTH6326	R002965879	7455-0	27/05/2015
NTH6468	T015300064	5452-5	12/06/2015
NTH6468	T015100323	5452-5	12/06/2015
NTH6550	T010600082	6041-2	10/06/2015
NTH6802	R002965096	7455-0	25/05/2015
NTH6992	R002965735	7455-0	27/05/2015
NTH7200	T008700176	5185-1	11/06/2015
NTH7510	R002968262	7455-0	28/05/2015
NTH7510	R002966959	7455-0	29/05/2015
NTH8166	T006000302	7366-2	11/06/2015
NTH8166	T023300163	7366-2	12/06/2015
NTH8293	T016200028	7366-2	11/06/2015
NTH8421	T022100020	7366-2	11/06/2015
NTH8955	T022900052	7366-2	11/06/2015
NTH9027	T009500139	5452-1	12/06/2015
NTH9167	R002966023	7455-0	27/05/2015
NTH9273	R002961042	7455-0	30/05/2015
NTH9902	R002966833	7455-0	27/05/2015
NTI0465	P002277452	5185-1	11/06/2015
NTI2039	R002966491	7455-0	27/05/2015
NTI2328	R002965099	7455-0	25/05/2015
NTI2974	T020700227	5185-1	10/06/2015
NTI3532	T012800113	5550-0	11/06/2015
NTI3586	T005900057	5541-2	11/06/2015
NTI3935	T017900094	5452-1	12/06/2015
NTI3935	T011400351	5452-1	12/06/2015
NTI4013	T009600224	7366-2	11/06/2015
NTI4994	R002965875	7455-0	27/05/2015
NTI5780	R002965574	7455-0	25/05/2015
NTI5918	R002968065	7455-0	28/05/2015
NTI6834	T014700062	5517-1	11/06/2015
NTI6971	R002965072	7455-0	25/05/2015
NTI7406	T019400305	5568-0	12/06/2015
NTI7594	P002288262	5541-2	10/06/2015
NTI7681	T009500122	7366-2	10/06/2015
NTI8144	T021200176	7366-2	10/06/2015
NTI8431	T005201246	5185-1	13/06/2015
NTI8431	T005201247	7366-2	13/06/2015
NTI8434	P002281433	5738-0	11/06/2015
NTI8848	P002277541	7366-2	10/06/2015
NTI8848	P002277540	5185-1	10/06/2015
NTI8915	T023100054	5550-0	10/06/2015
NTI9054	R002962889	7455-0	30/05/2015
NTI9522	R002966489	7463-0	27/05/2015
NTJ0136	R002965102	7455-0	25/05/2015
NTJ0275	R002965069	7455-0	25/05/2015
NTJ0352	T019400289	6122-0	11/06/2015
NTJ0442	R002963777	7455-0	30/05/2015
NTJ0592	T004900427	7366-2	10/06/2015
NTJ1448	T008200188	5185-1	12/06/2015
NTJ1594	R002966073	7455-0	27/05/2015
NTJ1916	R002965016	7455-0	25/05/2015
NTJ2084	R002969067	7463-0	27/05/2015
NTJ2237	T005201239	7366-2	13/06/2015
NTJ2615	R002966960	7455-0	29/05/2015
NTJ3371	T005201048	5185-1	10/06/2015
NTJ5311	R002966934	7455-0	29/05/2015
NTJ5311	R002968260	7455-0	28/05/2015
NTJ5519	R002962887	7455-0	30/05/2015
NTJ5519	R002968261	7455-0	28/05/2015
NTJ5519	R002969497	7455-0	27/05/2015
NTJ5519	R002969851	7455-0	28/05/2015
NTJ5594	T010300175	6050-3	10/06/2015
NTJ5855	T004900439	5541-2	11/06/2015
NTJ6440	R002968087	7455-0	28/05/2015
NTJ7412	T014800028	7366-2	11/06/2015
NTJ7507	T015100296	7366-1	11/06/2015
NTJ9191	R002968051	7455-0	28/05/2015
NTJ9380	R002966958	7455-0	29/05/2015
NTJ9659	R002966492	7455-0	27/05/2015
NTJ9989	T007200245	5185-1	10/06/2015
NTK0373	R002964506	7455-0	30/05/2015
NTK1987	T006500294	5452-1	12/06/2015
NTK2374	T006000275	7366-2	10/06/2015

PLACA	AIT	INFRACAO	DATA
NTK2693	R002968044	7455-0	28/05/2015
NTK2731	R002965834	7455-0	29/05/2015
NTK3114	R002969496	7455-0	27/05/2015
NTK3776	T007200291	5568-0	11/06/2015
NTK3914	R002968082	7455-0	28/05/2015
NTK4016	T005201119	5185-1	11/06/2015
NTK4549	R002969099	7455-0	27/05/2015
NTK4605	T022700004	6050-1	11/06/2015
NTK5777	T005201142	5185-1	11/06/2015
NTK5777	T005201143	7366-2	11/06/2015
NTK7904	T010900496	5193-0	10/06/2015
NTK7941	R002966261	7455-0	27/05/2015
NTK8514	R002965098	7455-0	25/05/2015
NTK8937	R002965508	7463-0	25/05/2015
NTK8937	R002968061	7463-0	28/05/2015
NTK9004	T006000308	7366-2	11/06/2015
NTK9226	R002965784	7455-0	29/05/2015
NTK9784	T004900445	5541-2	11/06/2015
NTL0189	T009000061	5550-0	09/06/2015
NTL0458	T016900029	5185-1	11/06/2015
NTL0670	T019800145	7366-2	10/06/2015
NTL2440	T021500568	5185-1	11/06/2015
NTL2736	R002968060	7455-0	28/05/2015
NTL3332	R002965882	7455-0	27/05/2015
NTL3870	R002966255	7455-0	27/05/2015
NTL4275	T014700065	5550-0	12/06/2015
NTL4538	R002965018	7455-0	25/05/2015
NTL5102	R002966269	7463-0	27/05/2015
NTL5114	R002965015	7455-0	25/05/2015
NTL5114	R002968088	7455-0	28/05/2015
NTL5121	T023100086	5452-1	11/06/2015
NTL5121	R002965858	7455-0	29/05/2015
NTL5519	T010600096	6041-2	01/06/2015
NTL5771	R002961043	7455-0	30/05/2015
NTL7254	R002966262	7455-0	27/05/2015
NTL7622	T005201050	5185-1	10/06/2015
NTL8373	T016700100	5452-1	12/06/2015
NTL8652	T006700172	5452-6	10/06/2015
NTL8891	T019400270	5622-2	10/06/2015
NTL9023	T009600250	7366-2	13/06/2015
NTL9023	T009600251	5185-1	13/06/2015
NTL9263	R002968055	7455-0	28/05/2015
NTL9396	T010600084	5487-0	10/06/2015
NTL9458	F001281563	6050-3	29/05/2015
NTL9525	R002964298	7455-0	30/05/2015
NTL9901	R002963776	7455-0	30/05/2015
NTL9901	R002969214	7455-0	28/05/2015
NTL9901	R002969816	7455-0	28/05/2015
NTM0236	R002969215	7455-0	28/05/2015
NTM0818	R002965887	7455-0	27/05/2015
NTM1039	T014300017	5541-6	11/06/2015
NTM1068	R002964743	7455-0	30/05/2015
NTM1923	R002962037	7455-0	30/05/2015
NTM2831	R002961017	7455-0	30/05/2015
NTM3264	T015300061	5452-5	12/06/2015
NTM3832	T014100008	5568-0	12/06/2015
NTM3999	T008700186	5185-1	13/06/2015
NTM4063	R002968077	7455-0	28/05/2015
NTM4947	R002968062	7455-0	28/05/2015
NTM5009	R002968069	7455-0	28/05/2015
NTM6429	T008000236	6050-1	11/06/2015
NTM6756	T007200277	5568-0	11/06/2015
NTM7083	R002965073	7455-0	25/05/2015
NTM7117	R002968063	7455-0	28/05/2015
NTM7182	R002965638	7455-0	25/05/2015
NTM7282	T002700630	5738-0	11/06/2015
NTM7609	T008700169	5452-1	11/06/2015
NTM8769	T008700178	5185-1	11/06/2015
NTM8954	T015400015	5541-3	13/06/2015
NTM9425	T010100389	5479-0	10/06/2015
NTN0639	R002966962	7455-0	29/05/2015
NTN0786	R002961044	7455-0	30/05/2015
NTN0809	R002962886	7455-0	30/05/2015
NTN3593	T011000034	7366-2	11/06/2015
NTN3807	P002208431	5550-0	21/05/2015
NTN4012	T023500136	5509-0	11/06/2015
NTN4103	F001281580	6050-3	29/05/2015
NTN4331	R002965066	7455-0	25/05/2015
NTN5011	R002964964	7455-0	25/05/2015
NTN5011	R002966266	7455-0	27/05/2015
NTN5011	R002966966	7455-0	29/05/2015
NTN5991	T021500560	5622-2	11/06/2015
NTN6076	T011400311	5550-0	10/06/2015
NTN7074	T008200157	5487-0	10/06/2015
NTN7294	T015400014	5452-1	13/06/2015
NTN7875	T023300150	5452-1	10/06/2015
NTN9089	T019400306	5550-0	12/06/2015
NTN9398	T019400300	5550-0	11/06/2015
NTN9916	T023500135	5509-0	11/06/2015
NTN9980	R002968049	7455-0	28/05/2015
NTN9980	R002968072	7455-0	28/05/2015
NTO1027	R002965888	7455-0	27/05/2015
NTO1194	R002969818	7455-0	28/05/2015

DIÁRIO OFICIAL DO MUNICÍPIO

PLACA	AIT	INFRACAO	DATA
NTO1207	T010100372	5550-0	09/06/2015
NTO1800	T009600223	7366-2	11/06/2015
NTO2284	T010100412	5550-0	11/06/2015
NTO2680	T019800150	5851-2	10/06/2015
NTO2963	T008000253	5452-3	13/06/2015
NTO3195	R002968050	7455-0	28/05/2015
NTO3327	T007200254	5568-0	11/06/2015
NTO3649	T006000271	7366-2	10/06/2015
NTO3944	R002966600	7455-0	29/05/2015
NTO4324	T005100066	5487-0	12/06/2015
NTO5256	T007900175	5550-0	11/06/2015
NTO5650	F001281564	6050-3	29/05/2015
NTO6304	T023300154	5452-1	10/06/2015
NTO8067	P002282525	6050-1	11/06/2015
NTO8092	R002966070	7455-0	27/05/2015
NTO9340	T008000278	5550-0	14/06/2015
NTO9594	T010200129	5541-3	10/06/2015
NTO9740	T015100314	5452-5	12/06/2015
NTP0028	T011900282	5550-0	11/06/2015
NTP0121	R002965877	7455-0	27/05/2015
NTP0609	C024098338	5738-0	02/06/2015
NTP1560	R002968078	7455-0	28/05/2015
NTP2672	R002965070	7455-0	25/05/2015
NTP2854	P002282540	5185-1	12/06/2015
NTP2910	T022300025	5959-1	12/06/2015
NTP3332	R002965065	7455-0	25/05/2015
NTP3786	T005201100	5185-1	11/06/2015
NTP3902	T015600117	5550-0	12/06/2015
NTP4128	T006700199	5452-1	12/06/2015
NTP4728	R002968083	7455-0	28/05/2015
NTP4777	R002961802	7455-0	30/05/2015
NTP4804	R002965885	7455-0	27/05/2015
NTP4932	T009800059	7366-2	10/06/2015
NTP5435	R002968059	7455-0	28/05/2015
NTP5635	R002962660	7455-0	30/05/2015
NTP6484	T020700209	5460-0	10/06/2015
NTP6712	T008000248	5550-0	13/06/2015
NTP7522	P002283716	5185-1	10/06/2015
NTP7709	R002969819	7455-0	28/05/2015
NTP7836	R002966259	7455-0	27/05/2015
NTP8580	R002969814	7455-0	28/05/2015
NTP8580	R002969494	7455-0	27/05/2015
NTP8924	R002968084	7455-0	28/05/2015
NTP9300	T019400303	5592-0	12/06/2015
NTP9848	T010600102	5630-0	12/06/2015
NTP9848	T010600103	6050-1	12/06/2015
NTQ0060	T021500595	5550-0	12/06/2015
NTQ0305	R002965062	7455-0	25/05/2015
NTQ1352	T006000310	7366-2	11/06/2015
NTQ2097	T014300020	5541-6	11/06/2015
NTQ3502	R002968267	7455-0	28/05/2015
NTQ4176	R002961018	7455-0	30/05/2015
NTQ4783	T002700632	5452-1	12/06/2015
NTQ4957	T010200169	5541-5	13/06/2015
NTQ6419	R002965063	7455-0	25/05/2015
NTQ6856	T007200308	5568-0	12/06/2015
NTQ7065	T010100415	5452-1	12/06/2015
NTQ7202	T008200205	5452-1	12/06/2015
NTQ7384	R002965837	7455-0	29/05/2015
NTQ7838	T010600072	6050-1	10/06/2015
NTQ8262	R002967197	7455-0	29/05/2015
NTQ8677	T024300053	5550-0	11/06/2015
NTQ9092	R002961046	7455-0	30/05/2015
NTQ9390	R002966071	7455-0	27/05/2015
NTR0507	R002966965	7455-0	29/05/2015
NTR1020	R002965572	7455-0	25/05/2015
ntr1353	T006400045	5550-0	10/06/2015
NTR1999	R002967285	7455-0	28/05/2015
NTR2232	T002801064	5452-1	12/06/2015
NTR2909	F001281562	6050-3	29/05/2015
NTR3211	R002966967	7455-0	29/05/2015
NTR3281	P002282533	5452-1	09/06/2015
NTR3388	T018800440	5380-0	09/06/2015
NTR3628	R002966928	7455-0	29/05/2015
NTR3936	R002965760	7455-0	28/05/2015
NTR4295	R002965178	7455-0	25/05/2015
NTR4353	P002175777	5185-1	09/06/2015
NTR4990	T010200157	6050-1	13/06/2015
NTR5932	T007000138	5550-0	10/06/2015
NTR6274	R002966493	7455-0	27/05/2015
NTR6280	P002173353	5185-1	08/06/2015
NTR6658	T006500310	7366-2	13/06/2015
NTR6747	R002967202	7455-0	29/05/2015
NTR6782	T008200171	5550-0	10/06/2015
NTR6857	T018800427	5550-0	09/06/2015
NTR6932	R002959930	7455-0	23/05/2015
NTR7092	R002963778	7455-0	30/05/2015
NTR7092	R002965575	7455-0	25/05/2015
NTR7136	T016400008	7366-2	11/06/2015
NTR7423	R002965064	7455-0	25/05/2015
NTR8022	T007200255	5568-0	11/06/2015
NTR8155	T005201115	5185-1	11/06/2015
NTR8155	T005201116	7366-2	11/06/2015

PLACA	AIT	INFRACAO	DATA
NTR8357	T005800487	7366-2	09/06/2015
NTR8494	R002965021	7455-0	25/05/2015
NTR8494	R002966072	7455-0	27/05/2015
NTR8996	R002965179	7455-0	25/05/2015
NTR9389	R002966851	7455-0	29/05/2015
NTS0285	R002966957	7455-0	29/05/2015
NTS0772	R002968080	7455-0	28/05/2015
NTS1402	R002966642	7455-0	28/05/2015
NTS1489	T024900026	7366-2	11/06/2015
NTS1765	R002965068	7455-0	25/05/2015
NTS1896	T010500119	7366-2	10/06/2015
NTS1896	T010500120	5185-1	10/06/2015
NTS2144	T016100154	5550-0	14/06/2015
NTS2265	T010500125	5541-6	11/06/2015
NTS2980	T018800425	5452-1	09/06/2015
NTS5105	R002965094	7455-0	25/05/2015
NTS5488	T023300167	5479-0	13/06/2015
NTS5873	R002966256	7455-0	27/05/2015
NTS6628	R002965637	7455-0	25/05/2015
NTS6839	T005201240	6564-0	13/06/2015
nts6995	T006400061	5541-3	12/06/2015
NTS7107	R002966066	7455-0	29/05/2015
NTS7107	R002966067	7455-0	29/05/2015
NTS7745	T004900446	7366-2	12/06/2015
NTS8966	T023500110	5452-1	10/06/2015
NTS9033	P002150467	5380-0	09/06/2015
NTS9140	P002016696	5550-0	01/06/2015
NTS9140	T019400284	5568-0	11/06/2015
NTS9486	R002965105	7455-0	25/05/2015
NTS9643	R002965871	7455-0	27/05/2015
NTS9643	R002966954	7455-0	29/05/2015
NTS9755	R002968076	7455-0	28/05/2015
NTS9795	P002198066	5819-6	11/06/2015
NTS9795	R002968052	7455-0	28/05/2015
NTS9885	R002966949	7463-0	29/05/2015
NTT0670	R002968079	7455-0	28/05/2015
NTT2065	T019400271	6122-0	10/06/2015
NTT2166	T015600114	5452-1	12/06/2015
NTT2671	T021300109	5185-1	10/06/2015
NTT2787	R002961045	7455-0	30/05/2015
NTT2787	R002966601	7455-0	29/05/2015
NTT3473	T005201165	5185-1	11/06/2015
NTT3507	P002270488	5550-0	09/06/2015
NTT3982	R002966257	7455-0	27/05/2015
NTT5498	T006000269	7366-2	10/06/2015
NTT5802	T009300031	6122-0	10/06/2015
NTT5878	R002965020	7455-0	25/05/2015
NTT7598	R002965075	7455-0	25/05/2015
NTT7770	T012800116	5452-1	11/06/2015
NTT8045	R002965567	7455-0	25/05/2015
NTT8731	T015100285	5487-0	10/06/2015
NTT9016	T016600340	5452-3	10/06/2015
NTT9141	T011900324	5185-1	12/06/2015
NTT9417	P002277544	5550-0	12/06/2015
NTT9441	T023500124	6050-1	11/06/2015
NTT9525	R002965017	7455-0	25/05/2015
NTU0467	T011600092	7366-2	10/06/2015
NTU0851	T016600359	6050-1	12/06/2015
NTU1104	R002964240	7455-0	30/05/2015
NTU3159	T017900086	5550-0	11/06/2015
NTU3159	T007900176	5452-1	11/06/2015
NTU3228	R002965878	7455-0	27/05/2015
NTU3471	T024900020	5550-0	10/06/2015
NTU3537	R002965833	7455-0	29/05/2015
NTU3829	R002965101	7455-0	25/05/2015
NTU3829	R002968066	7455-0	28/05/2015
NTU3829	R002966929	7455-0	29/05/2015
NTU3829	R002969710	7455-0	28/05/2015
NTU4317	R002968064	7455-0	28/05/2015
NTU5612	R002965886	7455-0	27/05/2015
NTU5781	R002966842	7463-0	29/05/2015
NTU5834	T008700167	5452-1	10/06/2015
NTU6431	T006000303	7366-2	11/06/2015
NTU6502	R002966933	7455-0	29/05/2015
NTU6502	R002966263	7455-0	27/05/2015
NTU7135	T005201264	5185-1	13/06/2015
NTU9034	R002965880	7455-0	27/05/2015
NTU9487	R002966852	7455-0	29/05/2015
NTU9524	T023100075	5452-1	11/06/2015
NTU9945	T024300050	5517-1	11/06/2015
NTV0153	T023100065	5452-1	11/06/2015
NTV0257	R002963808	7455-0	30/05/2015
NTV0368	T015400020	5380-0	13/06/2015
NTV1181	R002968057	7455-0	28/05/2015
NTV2134	R002965881	7463-0	27/05/2015
NTV2823	T021500596	7366-2	12/06/2015
NTV3634	T021300118	7366-2	11/06/2015
NTV4438	T010600097	6041-2	01/06/2015
NTV4763	R002965573	7455-0	25/05/2015
NTV6675	R002965836	7463-0	29/05/2015
NTV6764	T010700235	5452-1	12/06/2015
NTV6905	T019200067	5541-2	12/06/2015
NTV7552	R002964688	7455-0	30/05/2015

PLACA	AIT	INFRACAO	DATA
NTV8026	T006700201	5452-1	12/06/2015
NTV8313	T010700220	5479-0	11/06/2015
NTV8361	T022400068	5452-1	10/06/2015
NTV8387	P002277542	5550-0	11/06/2015
NTV8667	T011900365	5185-1	12/06/2015
NTV9308	T005800458	5452-6	11/06/2015
NTV9604	T022400081	5452-1	11/06/2015
NTV9887	R002962890	7455-0	30/05/2015
NTW0068	R002966643	7455-0	28/05/2015
NTW0091	T010900527	5452-1	11/06/2015
NTW0742	T019300145	5550-0	11/06/2015
NTW0913	R002962888	7455-0	30/05/2015
NTW1145	T019200064	7366-2	12/06/2015
NTW1901	T019600209	5185-1	12/06/2015
NTW1901	T005800504	5541-6	10/06/2015
NTW1953	T006800123	7366-2	11/06/2015
NTW3048	T024900029	5452-1	11/06/2015
NTW3168	R002965103	7455-0	25/05/2015
NTW3337	T014700053	7366-2	10/06/2015
NTW3745	T004900402	5550-0	10/06/2015
NTW3808	R002965095	7455-0	25/05/2015
NTW3921	T014300038	5541-6	12/06/2015
NTW4864	T017500057	5550-0	10/06/2015
NTW5231	T015100283	5584-0	10/06/2015
NTW5596	R002968043	7455-0	28/05/2015
NTW5687	C022480689	5622-2	02/06/2015
NTW6235	T010100356	5452-1	09/06/2015
NTW6394	T025000063	5185-1	11/06/2015
NTW6578	T005201114	5185-1	11/06/2015
NTW6939	R002963671	7455-0	30/05/2015
NTW7376	T015300040	5509-0	10/06/2015
NTW8222	R002966927	7455-0	29/05/2015
NTW8652	R002966956	7455-0	29/05/2015
NTW8652	R002967196	7455-0	29/05/2015
NTW8652	R002965630	7455-0	25/05/2015
NTW8709	R002968071	7463-0	28/05/2015
NUH4970	T020700231	5452-1	10/06/2015
NUH4970	T002700634	5452-1	12/06/2015
NUM1224	R002965838	7455-0	29/05/2015
NUM2227	T011400346	7366-2	12/06/2015
NVG3961	T022400061	5452-5	10/06/2015
NVG4297	R002968647	7455-0	27/05/2015
NVI2329	R002965641	7455-0	25/05/2015
NVK6367	R002968017	7455-0	28/05/2015
NVL4823	T024700041	7366-2	12/06/2015
NVL8685	T016600393	5452-7	14/06/2015
NVN3570	T019400297	5622-2	11/06/2015
NWS0709	R002961029	7455-0	30/05/2015
NXJ1794	T011900354	5185-2	12/06/2015
NXV2000	R002965270	7455-0	25/05/2015
NXX6891	T023200040	5487-0	10/06/2015
NXY0637	T008700217	5185-1	13/06/2015
NXY2443	R002966282	7455-0	27/05/2015
NXY2813	R002961805	7455-0	30/05/2015
NXY5821	R002969062	7463-0	27/05/2015
NYB2143	T010100384	5550-0	10/06/2015
NYD2658	R002966416	7455-0	29/05/2015
NYD6549	R002968785	7463-0	27/05/2015
NYF4225	T008700177	5185-1	11/06/2015
NYF5538	T012600087	7366-2	11/06/2015
NYF7304	R002965246	7455-0	25/05/2015
NYG0465	R002968777	7455-0	27/05/2015
NYH0021	T025000062	5185-1	11/06/2015
NYH0096	T010100364	5550-0	09/06/2015
NYH0596	T012300012	5550-0	11/06/2015
NYH0895	R002965390	7455-0	25/05/2015
NYH1051	R002965587	7455-0	25/05/2015
NYH1054	T007200241	5568-0	10/06/2015
NYH1262	T023100064	5452-1	10/06/2015
NYH2416	T019400312	5185-1	12/06/2015
NYH2416	T019400313	7366-2	12/06/2015
NYH2963	T011900298	5185-1	11/06/2015
NYH3515	R002966459	7455-0	29/05/2015
NYH3830	T016600348	7366-2	10/06/2015
NYH4328	T011400348	5452-1	12/06/2015
NYH4423	R002968833	7463-0	28/05/2015
NYH4625	R002966422	7455-0	29/05/2015
NYH4658	R002963469	7455-0	30/05/2015
NYH4880	T022300022	5541-3	10/06/2015
NYH5109	R002964246	7455-0	30/05/2015
NYH5546	R002969404	7455-0	27/05/2015
NYH5993	P002285526	5541-2	08/06/2015
NYH5993	T010500112	5541-2	10/06/2015
NYH6811	P002273183	5452-1	09/06/2015
NYH7193	T021500571	5550-0	11/06/2015
NYH7408	R002967277	7455-0	28/05/2015
NYH7449	T010100360	5452-1	09/06/2015
NYH7490	R002965389	7455-0	25/05/2015
NYH7565	T018000056	5452-1	10/06/2015
NYH8666	R002967444	7455-0	28/05/2015
NYH8890	R002968771	7455-0	27/05/2015
NYH9843	T020700261	5525-0	12/06/2015
NYI0255	T011400328	5550-0	10/06/2015

PLACA	AIT	INFRACAO	DATA
NYI0778	R002964211	7455-0	30/05/2015
NYI0778	R002969060	7455-0	27/05/2015
NYI0778	R002969205	7455-0	28/05/2015
NYI1029	R002967458	7455-0	28/05/2015
NYI1323	R002965753	7455-0	28/05/2015
NYI1980	R002965388	7455-0	25/05/2015
NYI1980	R002966204	7455-0	29/05/2015
NYI2074	T022800123	5541-6	14/06/2015
NYI2115	R002967456	7455-0	28/05/2015
NYI2667	T006700195	5550-0	12/06/2015
NYI2729	R002963932	7455-0	30/05/2015
NYI3428	R002965120	7455-0	25/05/2015
NYI3459	R002961807	7455-0	30/05/2015
NYI4224	P002264014	5622-1	26/05/2015
NYI4873	T008700229	7366-2	13/06/2015
NYI6187	P002174115	7048-1	01/06/2015
NYI7287	T009600200	5541-3	10/06/2015
NYI7972	R002965386	7455-0	25/05/2015
NYI8066	R002967365	7455-0	29/05/2015
NYI8454	C024767941	7048-1	08/06/2015
NYI9197	R002965287	7455-0	25/05/2015
NYI9197	R002967438	7455-0	28/05/2015
NYJ0004	R002965341	7455-0	25/05/2015
NYJ0244	R002965282	7455-0	25/05/2015
NYJ0272	R002961250	7455-0	30/05/2015
NYJ0395	T023100094	6050-1	12/06/2015
NYJ0521	R002966230	7455-0	29/05/2015
NYJ0722	T010200167	5541-6	13/06/2015
NYJ1017	T011600094	7366-2	10/06/2015
NYJ1023	R002966419	7455-0	29/05/2015
NYJ1082	T006500248	5452-1	10/06/2015
NYJ1189	T014700069	5517-1	12/06/2015
NYJ2117	R002965248	7455-0	25/05/2015
NYJ2117	R002966458	7455-0	29/05/2015
NYJ2117	R002965706	7455-0	27/05/2015
NYJ2402	R002965704	7455-0	27/05/2015
NYJ3324	R002966460	7455-0	29/05/2015
NYJ3663	P002271287	5550-0	09/06/2015
NYJ3663	T018900032	5452-1	12/06/2015
NYJ4535	R002966330	7455-0	27/05/2015
NYJ4629	C022483681	5932-0	02/06/2015
NYJ4690	R002968481	7455-0	27/05/2015
NYJ4690	R002968482	7455-0	27/05/2015
NYJ4901	R002967455	7455-0	28/05/2015
NYJ5072	T014700063	5517-1	11/06/2015
NYJ5960	T015600113	5959-1	12/06/2015
NYJ5960	T006000338	6050-1	12/06/2015
NYJ6196	T021300126	5738-0	11/06/2015
NYJ6385	P002238511	5380-0	07/06/2015
NYJ6796	T010300216	6041-1	12/06/2015
NYJ7190	R002969915	7455-0	27/05/2015
NYJ7994	R002967518	7455-0	28/05/2015
NYJ8661	R002966233	7455-0	29/05/2015
NYJ8682	T019300103	5410-0	09/06/2015
NYJ8705	T005201078	7366-2	10/06/2015
NYJ9669	R002963732	7455-0	30/05/2015
NYK0267	R002966418	7455-0	29/05/2015
NYK0623	R002966421	7455-0	29/05/2015
NYK0774	R002963922	7455-0	30/05/2015
NYK1038	T010300179	5452-1	10/06/2015
NYK1526	T006700211	5452-1	12/06/2015
NYK1633	R002965280	7455-0	25/05/2015
NYK1633	R002965656	7455-0	25/05/2015
NYK1729	R002967450	7455-0	28/05/2015
NYK2251	P002270209	5550-0	02/06/2015
NYK2347	R002966284	7463-0	27/05/2015
NYK2418	C022483780	5622-2	02/06/2015
NYK3049	T016700089	5452-1	12/06/2015
NYK3445	R002965755	7455-0	28/05/2015
NYK3507	R002966457	7455-0	29/05/2015
NYK3695	T018000052	5452-1	10/06/2015
NYK4439	R002968783	7455-0	27/05/2015
NYK4579	T016600346	5550-0	10/06/2015
NYK4664	R002968778	7455-0	27/05/2015
NYK4664	R002967522	7455-0	28/05/2015
NYK5377	T019800176	5738-0	12/06/2015
NYK6018	T010400256	5185-1	11/06/2015
NYK6068	P002262855	5550-0	09/06/2015
NYK6674	R002968487	7455-0	27/05/2015
NYK6674	R002968488	7455-0	27/05/2015
NYK6691	R002968483	7455-0	27/05/2015
NYK6879	R002965283	7455-0	25/05/2015
NYK7080	R002967526	7455-0	28/05/2015
NYK7561	R002966585	7463-0	29/05/2015
NYK7781	T018800428	5550-0	09/06/2015
NYK7951	R002963472	7455-0	30/05/2015
NYK8126	T011400359	5452-1	12/06/2015
NYK8509	T014800039	5452-5	14/06/2015
NYK8631	R002961389	7455-0	30/05/2015
NYK8962	R002964593	7463-0	30/05/2015
NYK9022	T008000221	5185-1	11/06/2015
NYK9100	R002965655	7463-0	25/05/2015
NYK9100	R002967176	7463-0	29/05/2015

PLACA	AIT	INFRACAO	DATA
NYK9100	R002969405	7455-0	27/05/2015
NYK9650	T010500128	5541-6	11/06/2015
NYL0015	T015100305	5509-0	11/06/2015
NYL0276	R002967524	7455-0	28/05/2015
NYL0276	R002966332	7463-0	27/05/2015
NYL1119	T015600094	5550-0	10/06/2015
NYL1215	T008000250	5550-0	13/06/2015
NYL1538	R002966423	7455-0	29/05/2015
NYL1820	T005201110	5185-1	11/06/2015
NYL2337	P002283012	5550-0	07/06/2015
NYL2352	R002967452	7455-0	28/05/2015
NYL2559	R002967180	7455-0	29/05/2015
NYL2982	T011400302	7366-2	10/06/2015
NYL2982	R002967516	7455-0	28/05/2015
NYL3127	R002961377	7455-0	30/05/2015
NYL3210	R002965276	7455-0	25/05/2015
NYL3831	R002965797	7455-0	29/05/2015
NYL3887	T016600356	5452-1	12/06/2015
NYL4824	T014100006	5487-0	12/06/2015
NYL4850	R002963471	7455-0	30/05/2015
NYL5264	R002965657	7455-0	25/05/2015
NYL5451	R002968678	7455-0	27/05/2015
NYL5651	T018500154	7366-2	11/06/2015
NYL6358	R002966415	7455-0	29/05/2015
NYL6698	R002967439	7463-0	28/05/2015
NYL6713	P002285480	5541-2	08/06/2015
NYL7150	T011700044	7366-2	12/06/2015
NYL7764	R002965380	7455-0	25/05/2015
NYL7911	P002270210	5550-0	02/06/2015
NYL7911	P002270217	5550-0	27/05/2015
NYL7920	T016600371	5452-7	14/06/2015
NYL8248	R002966448	7455-0	29/05/2015
NYL8642	R002967179	7455-0	29/05/2015
NYL8987	T022400077	5452-1	10/06/2015
NYL9076	T010900526	5452-1	11/06/2015
NYL9195	T008700173	5185-1	11/06/2015
NYL9195	T011900306	5185-1	11/06/2015
NYM0200	R002966227	7463-0	29/05/2015
NYM0200	R002966228	7463-0	29/05/2015
NYM0293	T007200293	5550-0	12/06/2015
NYM0440	R002966414	7455-0	29/05/2015
NYM0466	R002966609	7455-0	29/05/2015
NYM1285	T900200141	6041-2	12/06/2015
NYM1331	T005201225	5185-1	12/06/2015
NYM1730	T010200188	5541-6	14/06/2015
NYM1751	R002963933	7463-0	30/05/2015
NYM2037	T009600245	7366-2	11/06/2015
NYM2295	R002961379	7455-0	30/05/2015
NYM2342	R002967178	7455-0	29/05/2015
NYM2460	T020700263	5525-0	12/06/2015
NYM2773	T011500108	7366-2	11/06/2015
NYM4017	P002288242	5541-2	08/06/2015
NYM4306	R002963730	7455-0	30/05/2015
NYM4468	T018800438	5550-0	09/06/2015
NYM5020	R002961384	7455-0	30/05/2015
NYM5466	T018000065	5452-1	12/06/2015
NYM5466	T015200020	5452-1	12/06/2015
NYM6038	R002965802	7455-0	29/05/2015
NYM6116	P002175205	5428-3	03/06/2015
NYM6415	R002961461	7455-0	30/05/2015
NYM6415	T018500155	7366-2	11/06/2015
NYM6563	R002966203	7455-0	29/05/2015
NYM6783	P002263747	5452-1	23/05/2015
NYM7166	T005201065	5185-1	10/06/2015
NYM8545	R002966277	7455-0	27/05/2015
NYM9093	T012200074	5541-5	12/06/2015
NYM9286	R002963672	7455-0	30/05/2015
NYM9515	T016600345	5452-3	10/06/2015
NYM9568	T025000068	7366-2	11/06/2015
NYM9923	P002288248	5541-2	09/06/2015
NYN0314	T023500108	5550-0	10/06/2015
NYN0378	T006700180	5550-0	10/06/2015
NYN1003	T900200137	5452-1	09/06/2015
NYN1040	T005201256	5185-1	13/06/2015
NYN1529	R002965754	7455-0	28/05/2015
NYN1690	R002965588	7455-0	25/05/2015
NYN1947	T010400266	7366-2	12/06/2015
NYN2109	T008100150	5550-0	11/06/2015
NYN2172	T011900330	5550-0	12/06/2015
NYN2918	T007200242	5568-0	10/06/2015
NYN3967	R002968493	7455-0	27/05/2015
NYN3967	R002968484	7455-0	27/05/2015
NYN4131	R002966452	7455-0	29/05/2015
NYN4343	T019800165	5185-1	12/06/2015
NYN5022	T010100423	5550-0	12/06/2015
nyn5187	T006400050	5550-0	10/06/2015
NYN5608	T010200159	5452-1	13/06/2015
NYN5734	T006500230	5630-0	10/06/2015
NYN5841	T006500275	5452-1	11/06/2015
NYN5963	P002273210	5550-0	09/06/2015
NYN6068	T019800146	5185-1	10/06/2015
NYN6268	T019600201	5843-4	11/06/2015
NYN7067	R002966278	7455-0	27/05/2015

PLACA	AIT	INFRACAO	DATA
NYN7094	R002965664	7455-0	25/05/2015
NYN8130	R002968781	7455-0	27/05/2015
NYN8130	R002967536	7455-0	28/05/2015
NYN8586	R002965284	7455-0	25/05/2015
NYN8876	T010100398	5550-0	11/06/2015
NYN8880	R002967448	7455-0	28/05/2015
NYN9247	T016600384	5452-7	14/06/2015
NYO0157	T006800125	7366-2	11/06/2015
NYO0296	P002268407	6050-1	08/06/2015
NYO0819	R002964547	7455-0	30/05/2015
NYO1246	T008000220	5550-0	11/06/2015
NYO1246	T010400246	5550-0	11/06/2015
NYO1830	R002967177	7455-0	29/05/2015
NYO2388	R002964609	7455-0	30/05/2015
NYO2635	T022300023	7366-2	10/06/2015
NYO2759	R002963470	7455-0	30/05/2015
NYO2908	T012200069	5550-0	10/06/2015
NYO2937	T023300160	5738-0	12/06/2015
NYO3000	P002277179	5550-0	08/06/2015
NYO3464	R002965379	7455-0	25/05/2015
NYO3788	T005201253	7366-2	13/06/2015
NYO5604	R002965800	7455-0	29/05/2015
NYO5674	R002965385	7455-0	25/05/2015
NYO5897	T018500152	7366-2	10/06/2015
NYO6050	R002968775	7455-0	27/05/2015
NYO6114	R002967534	7455-0	28/05/2015
NYO6301	T011400313	5550-0	10/06/2015
NYO6686	T008200206	5452-1	12/06/2015
NYO6798	R002968473	7455-0	27/05/2015
NYO7507	T010300199	5452-1	10/06/2015
NYO7740	R002967531	7455-0	28/05/2015
NYO7740	R002966449	7455-0	29/05/2015
NYO7740	R002966331	7455-0	27/05/2015
NYO7891	R002968475	7455-0	27/05/2015
NYO8033	T010300212	6041-2	12/06/2015
NYO8377	R002965382	7455-0	25/05/2015
NYO8377	R002965129	7455-0	25/05/2015
NYO8377	R002968485	7455-0	27/05/2015
NYO8621	R002968792	7455-0	27/05/2015
NYO9641	T900200154	5738-0	14/06/2015
NYO9723	T020400028	6050-1	13/06/2015
NYO9917	T005400259	5452-1	12/06/2015
NYO9917	T006000298	7366-2	11/06/2015
NYP0153	R002966450	7463-0	29/05/2015
NYP0153	R002965702	7455-0	27/05/2015
NYP2935	T005201218	5185-1	12/06/2015
NYP3456	T005201206	5185-1	12/06/2015
NYP3553	R002965123	7455-0	25/05/2015
NYP3678	R002963934	7455-0	30/05/2015
NYP3711	T010500115	5541-2	10/06/2015
NYP3880	R002967447	7455-0	28/05/2015
NYP4677	T015600118	5452-1	12/06/2015
NYP5196	T016600370	5452-7	14/06/2015
NYP5835	R002966424	7455-0	29/05/2015
NYP5974	T015100311	5452-5	12/06/2015
NYP6406	R002967533	7455-0	28/05/2015
NYP6453	T024900018	5819-4	10/06/2015
NYP7588	R002965387	7455-0	25/05/2015
NYP7588	R002967446	7463-0	28/05/2015
NYP7588	R002968780	7463-0	27/05/2015
NYP7588	R002966311	7455-0	27/05/2015
NYP8611	R002965252	7455-0	25/05/2015
NYP9055	R002966232	7455-0	29/05/2015
NYP9176	P002208434	5550-0	21/05/2015
NYQ1091	T012900083	5720-0	12/06/2015
NYQ1091	T025500221	5452-1	11/06/2015
NYQ1327	T024700032	7366-2	10/06/2015
NYQ1405	T021500601	5622-2	12/06/2015
NYQ1575	R002965383	7455-0	25/05/2015
NYQ1575	R002965384	7455-0	25/05/2015
NYQ2884	R002965510	7455-0	25/05/2015
NYQ2976	T005000093	7366-2	11/06/2015
NYQ3030	R002969402	7455-0	27/05/2015
NYQ3697	R002968769	7455-0	27/05/2015
NYQ4201	T008200163	5550-0	10/06/2015
NYQ4785	T018000066	5452-1	12/06/2015
NYQ5104	P002167028	5541-6	26/05/2015
NYQ5522	T022900056	5185-1	12/06/2015
NYQ5573	T016700078	5452-1	11/06/2015
NYQ5616	T002700636	5819-1	12/06/2015
NYQ6675	T002801058	5550-0	12/06/2015
NYQ7311	R002969401	7455-0	27/05/2015
NYQ7388	T012800112	5452-1	11/06/2015
NYQ7439	T019300144	5550-0	11/06/2015
NYQ8715	T006500277	5550-0	11/06/2015
NYQ9117	R002965249	7455-0	25/05/2015
NYQ9117	R002965275	7455-0	25/05/2015
NYQ9117	R002966430	7455-0	29/05/2015
NYQ9117	R002967457	7455-0	28/05/2015
NYQ9491	T024300044	5550-0	09/06/2015
NYQ9708	R002969733	7455-0	28/05/2015
NYQ9921	R002965697	7455-0	29/05/2015
NYR0409	T009300036	5568-0	12/06/2015

DIÁRIO OFICIAL DO MUNICÍPIO

PLACA	AIT	INFRACAO	DATA
NYR0909	T010100477	5452-1	13/06/2015
NYR1291	T024300049	5517-1	11/06/2015
NYR1332	R002963731	7455-0	30/05/2015
NYR2236	R002967527	7455-0	28/05/2015
NYR2536	R002966454	7455-0	29/05/2015
NYR2674	T016300064	7374-0	12/06/2015
NYR3119	T010900549	7366-2	12/06/2015
NYR3192	T013700014	5452-1	10/06/2015
NYR3231	R002965278	7455-0	25/05/2015
NYR3689	T021500617	5622-2	12/06/2015
NYR4007	R002961806	7455-0	30/05/2015
NYR4007	P002271285	5185-1	09/06/2015
NYR4212	R002964800	7455-0	30/05/2015
NYR4311	T007200300	5185-1	12/06/2015
NYR4402	T005400261	5452-1	12/06/2015
NYR4699	R002968770	7455-0	27/05/2015
NYR4874	R002965130	7455-0	25/05/2015
NYR5989	R002967449	7455-0	28/05/2015
NYR6161	T018800437	5550-0	09/06/2015
NYR6482	R002966401	7455-0	29/05/2015
NYR6724	R002965801	7455-0	29/05/2015
NYR6858	T016600391	7366-2	14/06/2015
NYR6858	T016600392	7030-1	14/06/2015
NYR8299	T024500160	5185-1	12/06/2015
NYR8518	R002965118	7455-0	25/05/2015
NYR8518	R002965701	7455-0	27/05/2015
NYR8896	T010200171	5541-6	13/06/2015
NYR9232	R002965862	7455-0	29/05/2015
NYR9490	R002966205	7455-0	29/05/2015
NYR9849	T022400073	5487-0	10/06/2015
NYS0110	T022400063	5452-5	10/06/2015
NYS0296	T005800519	5541-5	13/06/2015
NYS0355	T002801062	5550-0	12/06/2015
NYS0568	R002965798	7455-0	29/05/2015
NYS0681	R002965285	7455-0	25/05/2015
NYS0898	T015100289	5550-0	11/06/2015
NYS1057	R002967451	7455-0	28/05/2015
NYS1508	R002966283	7455-0	27/05/2015
NYS1778	T011900272	5550-0	11/06/2015
NYS2500	R002966456	7455-0	29/05/2015
NYS2500	R002965705	7455-0	27/05/2015
NYS2960	T006500288	5452-1	12/06/2015
NYS3227	R002969735	7455-0	28/05/2015
NYS3268	R002964592	7463-0	30/05/2015
NYS3417	R002965251	7455-0	25/05/2015
NYS3449	T011900346	5380-0	12/06/2015
NYS3563	T016600389	5452-7	14/06/2015
NYS3727	T024300045	5550-0	09/06/2015
NYS4860	R002965381	7455-0	25/05/2015
NYS4865	T014700056	5550-0	10/06/2015
NYS5931	T020900023	5452-1	10/06/2015
NYS6132	T014400018	7366-2	10/06/2015
NYS6520	T015100313	5452-5	12/06/2015
NYS6959	T023200041	7366-2	10/06/2015
NYS6973	T019200071	5541-2	12/06/2015
NYS7070	P002016704	5550-0	04/06/2015
NYS7126	R002966420	7455-0	29/05/2015
NYS7126	R002967459	7455-0	28/05/2015
NYS7135	T020700240	5452-1	10/06/2015
NYS7983	T015100281	5584-0	10/06/2015
NYS8231	T005500095	5541-6	14/06/2015
NYS8308	R002966229	7455-0	29/05/2015
NYS9135	T019300111	5550-0	10/06/2015
NYS9148	T018800459	5452-1	12/06/2015
NYS9174	T023300169	5452-1	13/06/2015
NYS9893	R002966393	7455-0	29/05/2015
NYS9893	R002967440	7455-0	28/05/2015
NYT0262	T025500217	5452-1	09/06/2015
NYT0496	R002966651	7455-0	28/05/2015
NYT0534	F001281582	6050-3	29/05/2015
NYT1170	T005201107	5185-1	11/06/2015
NYT1328	R002963467	7455-0	30/05/2015
NYT1794	T016200026	5550-0	11/06/2015
NYT1849	R002965256	7455-0	25/05/2015
NYT1898	P002271299	5550-0	12/06/2015
NYT2341	T009600218	7366-2	11/06/2015
NYT2366	R002969917	7455-0	27/05/2015
NYT3615	T023500127	5479-0	11/06/2015
NYT4346	R002961031	7455-0	30/05/2015
NYT4684	R002961033	7455-0	30/05/2015
NYT4830	T023300147	5452-1	10/06/2015
NYT5168	R002967453	7455-0	28/05/2015
NYT5578	T011400321	5550-0	10/06/2015
NYT6900	T010900519	6050-1	11/06/2015
NYT7635	T006000336	7366-2	12/06/2015
NYT8322	R002965119	7455-0	25/05/2015
NYT8339	T021500580	5550-0	11/06/2015
NYT9006	T008200158	5452-1	10/06/2015
NYT9060	R002965257	7455-0	25/05/2015
NYT9060	R002966417	7455-0	29/05/2015
NYT9108	T014800025	5487-0	11/06/2015
NYT9532	F001281571	6050-3	29/05/2015
NYT9581	R002966234	7455-0	29/05/2015
NYT9677	T010100432	5550-0	12/06/2015
NYT9880	R002965286	7455-0	25/05/2015
NYU0582	R002966392	7455-0	29/05/2015
NYU0582	R002967515	7455-0	28/05/2015
NYU1013	R002965247	7455-0	25/05/2015
NYU1169	T007200220	5568-0	10/06/2015
NYU1731	R002965281	7455-0	25/05/2015
NYU1999	T009500128	7366-2	11/06/2015
NYU2300	T016700098	5452-1	12/06/2015
NYU2885	R002968479	7455-0	27/05/2015
NYU3365	T010200143	5380-0	12/06/2015
NYU3943	R002966650	7455-0	28/05/2015
NYU4800	T025400011	5550-0	11/06/2015
NYU4903	T005201235	5550-0	13/06/2015
NYU6240	T011500088	7366-2	11/06/2015
NYU6792	R002965288	7455-0	25/05/2015
NYU6802	R002966608	7455-0	29/05/2015
NYU7040	R002965658	7455-0	25/05/2015
NYU7738	T010100406	5550-0	11/06/2015
NYU7983	R002964043	7455-0	30/05/2015
NYU8006	T011900342	5550-0	12/06/2015
NYU8006	T011900276	5550-0	11/06/2015
NYU8143	R002966413	7455-0	29/05/2015
NYU8167	T020700233	5452-1	10/06/2015
NYU8975	R002967525	7455-0	28/05/2015
NYU9247	T010600088	6050-1	01/06/2015
NYU9956	T019300102	5410-0	09/06/2015
NYV0178	R002961032	7455-0	30/05/2015
NYV0853	T019600171	5843-4	09/06/2015
NYV0905	T004900406	5541-2	10/06/2015
NYV1204	R002967541	7455-0	28/05/2015
NYV1527	R002965121	7455-0	25/05/2015
NYV1527	R002968791	7455-0	27/05/2015
NYV1690	R002962379	7455-0	30/05/2015
NYV1736	P002288392	5541-1	08/06/2015
NYV2214	R002969734	7455-0	28/05/2015
NYV2290	T021200195	5452-5	12/06/2015
NYV3283	T020700237	5452-1	10/06/2015
NYV3652	T006000317	7366-2	11/06/2015
NYV4312	R002965250	7455-0	25/05/2015
NYV4312	R002965707	7455-0	27/05/2015
NYV4349	T016200027	5452-1	11/06/2015
NYV4474	P002271298	7366-2	11/06/2015
NYV5622	T008000266	5568-0	14/06/2015
NYV6366	R002965864	7455-0	29/05/2015
NYV6661	R002965128	7455-0	25/05/2015
NYV6661	R002967523	7455-0	28/05/2015
NYV6892	R002965131	7455-0	25/05/2015
NYV6892	R002965391	7455-0	25/05/2015
NYV6892	R002967517	7455-0	28/05/2015
NYV6892	R002966207	7455-0	29/05/2015
NYV6966	T021200190	5185-1	11/06/2015
NYV7100	T010100379	5541-3	10/06/2015
NYV7169	R002965125	7455-0	25/05/2015
NYV7169	R002968776	7455-0	27/05/2015
NYV9400	R002965274	7455-0	25/05/2015
NYV9400	R002965586	7455-0	25/05/2015
NYV9632	T006700184	5550-0	10/06/2015
NYW0400	P002269353	5550-0	09/06/2015
NYW0744	R002965255	7455-0	25/05/2015
NYW0744	R002967530	7455-0	28/05/2015
NYW0837	R002967529	7455-0	28/05/2015
NYW0843	R002965122	7455-0	25/05/2015
NYW0866	R002965865	7455-0	29/05/2015
NYW1104	P002282528	5185-1	11/06/2015
NYW1318	T023200039	5550-0	10/06/2015
NYW1958	P002173865	5185-1	08/06/2015
NYW1958	P002173866	5185-2	08/06/2015
NYW1958	P002173867	6483-0	08/06/2015
NYW2934	T015600087	5452-1	10/06/2015
NYW3092	T007200227	5487-0	10/06/2015
NYW3167	T015600106	5550-0	11/06/2015
NYW3346	T006000264	7366-2	10/06/2015
NYW3666	R002965126	7463-0	25/05/2015
NYW3707	T006000265	7366-2	10/06/2015
NYW3762	R002969059	7455-0	27/05/2015
NYW4305	T005800469	5479-0	11/06/2015
NYW4757	T017500069	7366-2	12/06/2015
NYW4857	R002961808	7455-0	30/05/2015
NYW5388	R002969916	7455-0	27/05/2015
NYW5621	R002965254	7455-0	25/05/2015
NYW7309	T019400255	6122-0	10/06/2015
NYW7759	P002288397	5541-2	08/06/2015
NYW8538	R002964801	7455-0	30/05/2015
NYW8538	R002969732	7455-0	28/05/2015
NYW8538	R002969513	7455-0	27/05/2015
NYW8708	T007200282	5185-1	11/06/2015
NYW8708	T007200281	5568-0	11/06/2015
NYW8928	P002171359	7366-2	30/05/2015
NYW9126	T009600248	7366-2	11/06/2015
NYX0116	R002966428	7455-0	29/05/2015
NYX0585	T011700045	5185-1	12/06/2015
NYX0658	T005201202	5185-1	12/06/2015
NYX0751	C022483692	6050-1	02/06/2015
NYX1027	R002968790	7455-0	27/05/2015
NYX1111	R002966429	7455-0	29/05/2015
NYX1261	R002967521	7455-0	28/05/2015
NYX1313	T006700171	5738-0	10/06/2015
NYX2333	T005800524	5541-6	13/06/2015
NYX2711	T006000285	7366-2	10/06/2015
nyx2729	T006400059	5452-1	12/06/2015
NYX3147	T021300111	7366-2	10/06/2015
NYX3148	R002968784	7455-0	27/05/2015
NYX3182	R002967278	7471-0	28/05/2015
NYX3349	T016700071	5738-0	10/06/2015
NYX3779	T005800542	5452-6	14/06/2015
NYX4536	T006300077	5550-0	10/06/2015
NYX4544	T005201162	5185-1	11/06/2015
NYX4664	R002965127	7455-0	25/05/2015
NYX4734	T006000312	7366-2	11/06/2015
NYX4998	T005201040	5185-1	10/06/2015
NYX5745	R002968786	7455-0	27/05/2015
NYX6405	R002965585	7455-0	25/05/2015
NYX6583	R002968779	7455-0	27/05/2015
NYX7501	T017500066	5185-1	10/06/2015
NYX8015	T008700218	5185-1	13/06/2015
NYX8417	T019300137	5380-0	11/06/2015
NYX8595	R002966206	7455-0	29/05/2015
NYX8807	R002965117	7455-0	25/05/2015
NYX8982	T011900362	5185-1	12/06/2015
NYX9843	T010900505	7366-2	10/06/2015
NYY0430	R002965279	7455-0	25/05/2015
NYY0645	R002963468	7455-0	30/05/2015
NYY1049	T005800529	5541-6	13/06/2015
NYY1058	R002966231	7455-0	29/05/2015
NYY1459	T005201141	5185-1	11/06/2015
NYY1807	T007000154	5550-0	11/06/2015
NYY1874	T022400066	5452-7	10/06/2015
NYY1971	T023100103	5452-1	12/06/2015
NYY2679	T016700087	7366-2	12/06/2015
NYY2816	R002965277	7455-0	25/05/2015
NYY3425	T009000064	5487-0	09/06/2015
NYY3598	T014200017	5550-0	12/06/2015
NYY3646	R002965805	7455-0	29/05/2015
NYY4196	T016100160	5452-1	14/06/2015
NYY4624	T010100427	5550-0	12/06/2015
NYY4624	P002250687	7366-2	26/05/2015
NYY5151	T021300125	5738-0	11/06/2015
NYY5164	R002967454	7455-0	28/05/2015
NYY5491	T021500618	5622-2	12/06/2015
NYY5567	T014600126	5550-0	12/06/2015
NYY6592	C022480601	5622-2	02/06/2015
NYY6836	T900200144	5452-3	13/06/2015
NYY6862	R002965593	7455-0	25/05/2015
NYY7350	R002967532	7455-0	28/05/2015
NYY8187	R002967445	7455-0	28/05/2015
NYZ0517	F001281570	6050-3	29/05/2015
NYZ1331	R002966453	7455-0	29/05/2015
NYZ1331	R002967528	7455-0	28/05/2015
NYZ1331	R002968782	7455-0	27/05/2015
NYZ1331	R002969403	7455-0	27/05/2015
NYZ1847	R002965863	7455-0	29/05/2015
NYZ2413	T021500558	6122-0	11/06/2015
NYZ2891	R002966235	7455-0	29/05/2015
NYZ3200	R002965273	7455-0	25/05/2015
NYZ3558	R002965124	7455-0	25/05/2015
NYZ3987	T011900281	5550-0	11/06/2015
NYZ4892	R002968474	7455-0	27/05/2015
NYZ5090	R002968480	7463-0	27/05/2015
NYZ6523	R002965253	7455-0	25/05/2015
NYZ7251	R002968677	7455-0	27/05/2015
NYZ7280	R002966834	7455-0	27/05/2015
NYZ7595	P002270220	5550-0	27/05/2015
NYZ7825	T016100152	5550-0	14/06/2015
NYZ8376	R002968486	7455-0	27/05/2015
NYZ8835	T009600202	7366-2	10/06/2015
NYZ9063	P002277445	7366-2	11/06/2015
NYZ9166	T019300141	5550-0	11/06/2015
NYZ9251	T010200184	5541-6	14/06/2015
NYZ9466	R002968492	7455-0	27/05/2015
NYZ9826	R002967535	7455-0	28/05/2015
NZA0204	R002965132	7455-0	25/05/2015
NZA0327	T016100161	5452-1	14/06/2015
NZA0914	R002962385	7455-0	30/05/2015
NZA1099	R002965374	7455-0	25/05/2015
NZA1180	T011900348	5185-1	12/06/2015
NZA1808	T018800454	5452-1	12/06/2015
NZA1931	T006000305	7366-2	11/06/2015
NZA2006	R002962381	7455-0	30/05/2015
NZA2148	R002965402	7455-0	25/05/2015
NZA2148	R002968452	7455-0	27/05/2015
NZA2591	T011500107	7366-2	11/06/2015
NZA2772	T019000092	5819-1	12/06/2015
NZA2790	R002967268	7455-0	28/05/2015
NZA3310	R002963473	7455-0	30/05/2015
NZA3774	R002964770	7455-0	30/05/2015

PLACA	AIT	INFRACAO	DATA
NZA4274	R002963640	7455-0	30/05/2015
NZA4423	R002966195	7455-0	29/05/2015
NZA4805	T011700041	7447-1	10/06/2015
NZA4830	R002965799	7455-0	29/05/2015
NZA4929	R002965398	7463-0	25/05/2015
NZA5148	T005201217	7366-2	12/06/2015
NZA5479	T015300050	5550-0	12/06/2015
NZA6299	T017900084	7366-2	11/06/2015
NZA6383	T010100376	5550-0	10/06/2015
NZA6607	R002966239	7455-0	29/05/2015
NZA6767	T008000258	5550-0	13/06/2015
NZA6932	T010200127	5452-1	10/06/2015
NZA7154	T021500627	5592-0	12/06/2015
NZA7247	T005201241	7366-2	13/06/2015
NZA7346	T019800173	5550-0	12/06/2015
NZA7384	R002966373	7455-0	29/05/2015
NZA7384	R002967134	7455-0	28/05/2015
NZA7384	R002967135	7455-0	28/05/2015
NZA7488	R002965370	7455-0	25/05/2015
NZA7488	R002968250	7455-0	27/05/2015
NZA8952	P002251913	7366-2	08/06/2015
NZA9202	R002967163	7455-0	28/05/2015
NZA9800	T008700191	5185-1	13/06/2015
NZB0275	R002967276	7455-0	28/05/2015
NZB0544	R002965360	7455-0	25/05/2015
NZB0657	R002965243	7455-0	25/05/2015
NZB0657	R002968463	7455-0	27/05/2015
NZB1152	T005800457	5541-2	11/06/2015
NZB1268	T019800175	5550-0	12/06/2015
NZB1613	R002964803	7455-0	30/05/2015
NZB2900	T023100107	5452-1	12/06/2015
NZB3104	R002964802	7455-0	30/05/2015
NZB3143	R002968471	7455-0	27/05/2015
NZB3266	R002965659	7455-0	25/05/2015
NZB3666	T006000333	7366-2	12/06/2015
NZB3666	P002273184	5452-1	09/06/2015
NZB3724	T016100131	5550-0	12/06/2015
NZB4002	R002968774	7455-0	27/05/2015
NZB4038	R002966387	7455-0	29/05/2015
NZB4440	R002965590	7455-0	25/05/2015
NZB4464	R002967273	7463-0	28/05/2015
NZB4601	T019300140	5410-0	11/06/2015
NZB5768	T005201058	5185-1	10/06/2015
NZB6008	T006000294	7366-2	11/06/2015
NZB6843	P002271276	7366-2	21/05/2015
NZB7252	T021500586	5568-0	11/06/2015
NZB7316	T022800124	5541-6	14/06/2015
NZB7493	R002963882	7455-0	30/05/2015
NZB7751	R002965244	7455-0	25/05/2015
NZB8070	R002969719	7455-0	28/05/2015
NZB8225	T005000086	7366-2	10/06/2015
NZB8512	R002967160	7455-0	28/05/2015
NZB8652	T016200024	5452-1	11/06/2015
NZB9055	R002964504	7455-0	30/05/2015
NZB9917	R002968759	7455-0	27/05/2015
NZC0153	T023100083	5452-1	11/06/2015
NZC0550	T024500161	7366-2	12/06/2015
NZC0888	R002965447	7463-0	25/05/2015
NZC1218	R002961328	7455-0	30/05/2015
NZC1348	R002965403	7455-0	25/05/2015
NZC1732	R002966835	7455-0	27/05/2015
NZC2315	R002966247	7463-0	29/05/2015
NZC2928	T021300110	7366-2	10/06/2015
NZC2970	T002801065	5452-1	12/06/2015
NZC3223	T019000090	5452-1	12/06/2015
NZC3467	F001281576	6050-3	29/05/2015
NZC3487	P002270482	7366-2	08/06/2015
NZC3538	T019300135	5550-0	11/06/2015
NZC4363	R002965441	7455-0	25/05/2015
NZC4818	R002962666	7455-0	30/05/2015
NZC5428	T011400357	5452-1	12/06/2015
NZC5635	T005201121	5185-1	11/06/2015
NZC5674	T007000148	5550-0	11/06/2015
NZC5960	R002968456	7455-0	27/05/2015
NZC6465	T022400056	5452-7	10/06/2015
NZC6706	R002968476	7463-0	27/05/2015
NZC7037	T021500532	6122-0	10/06/2015
NZC7447	T014700073	7366-2	12/06/2015
NZC7486	R002968251	7455-0	27/05/2015
NZC8175	R002968247	7455-0	27/05/2015
NZC8215	R002965393	7455-0	25/05/2015
NZC9692	R002965451	7455-0	25/05/2015
NZC9692	R002968225	7455-0	27/05/2015
NZC9715	R002962384	7455-0	30/05/2015
NZD0564	T022400083	7366-2	11/06/2015
NZD1062	T010300214	6041-2	12/06/2015
NZD1368	R002964505	7455-0	30/05/2015
NZD1829	T021300128	7366-2	11/06/2015
NZD1900	R002966653	7455-0	28/05/2015
NZD1963	R002963946	7455-0	30/05/2015
NZD2263	T005800523	5541-5	13/06/2015
NZD2313	T012800117	5380-0	11/06/2015
NZD2370	T010300182	5550-0	10/06/2015
NZD2525	R002965396	7455-0	25/05/2015
NZD2855	R002963737	7455-0	30/05/2015
NZD3304	T009600222	7366-2	11/06/2015
NZD3504	T010100404	5479-0	11/06/2015
NZD3540	T005201180	5185-1	12/06/2015
NZD3620	T005800470	5452-2	11/06/2015
NZD4126	T011900270	5568-0	10/06/2015
NZD4176	R002964049	7455-0	30/05/2015
NZD4574	R002966465	7455-0	29/05/2015
NZD4779	R002965369	7455-0	25/05/2015
NZD5138	R002963735	7455-0	30/05/2015
NZD5786	R002965446	7455-0	25/05/2015
NZD6522	C023221165	7374-0	01/06/2015
NZD6955	R002967144	7455-0	28/05/2015
NZD7205	T024500162	5185-1	12/06/2015
NZD7205	T024500163	7366-2	12/06/2015
NZD7739	T010900566	5452-1	12/06/2015
NZD7740	C024286713	7048-1	07/06/2015
NZD8076	R002968457	7455-0	27/05/2015
NZD8076	R002968458	7455-0	27/05/2015
NZD8477	R002968232	7455-0	27/05/2015
NZD9152	R002968259	7463-0	27/05/2015
NZD9231	R002964299	7455-0	30/05/2015
NZE0071	T012300007	7366-2	10/06/2015
NZE0406	T016100149	5550-0	14/06/2015
NZE0614	T006300081	5487-0	10/06/2015
NZE1206	R002964045	7455-0	30/05/2015
NZE1369	T014800027	5487-0	11/06/2015
NZE1472	R002966181	7455-0	29/05/2015
NZE1648	R002962393	7455-0	30/05/2015
NZE1818	R002967151	7455-0	28/05/2015
NZE1834	R002965643	7455-0	25/05/2015
NZE1911	T007100117	5185-1	11/06/2015
NZE2212	R002966246	7463-0	29/05/2015
NZE2337	R002961038	7455-0	30/05/2015
NZE2646	T016600354	5452-1	12/06/2015
NZE3162	T005201257	5185-1	13/06/2015
NZE3507	R002967156	7455-0	28/05/2015
NZE3572	T010200156	5541-6	13/06/2015
NZE3945	T016600350	5550-0	11/06/2015
NZE4129	P002173850	5185-1	03/06/2015
NZE5045	T025300030	7366-2	10/06/2015
NZE5633	R002962388	7463-0	30/05/2015
NZE5633	R002966192	7463-0	29/05/2015
NZE5704	R002965345	7463-0	25/05/2015
NZE6862	R002966377	7455-0	29/05/2015
NZE6862	R002968254	7455-0	27/05/2015
NZE7021	T018500177	7366-2	12/06/2015
NZE7047	T016700094	7366-2	12/06/2015
NZE7675	R002966336	7455-0	28/05/2015
NZE7855	R002969048	7455-0	27/05/2015
NZE7917	P002277402	5550-0	11/06/2015
NZE8043	T010900556	5452-1	12/06/2015
NZE8254	R002966383	7455-0	29/05/2015
NZE8503	R002967157	7463-0	28/05/2015
NZE8535	R002965140	7455-0	25/05/2015
NZE8741	R002967431	7455-0	28/05/2015
NZE9348	P002173843	5185-1	03/06/2015
NZE9348	P002173844	5185-2	03/06/2015
NZE9893	T014800034	7366-2	12/06/2015
NZF0419	T019700146	5452-1	12/06/2015
NZF0660	T019200063	5541-2	11/06/2015
NZF0882	R002962399	7455-0	30/05/2015
NZF1588	T014300008	5541-2	11/06/2015
NZF1597	T010900515	6050-1	11/06/2015
NZF1687	T005201017	7366-2	09/06/2015
NZF1999	R002963741	7455-0	30/05/2015
NZF2074	T024400074	5541-6	11/06/2015
NZF3165	R002969360	7455-0	28/05/2015
NZF3249	F001281574	6050-3	29/05/2015
NZF3619	T025300034	5452-1	12/06/2015
NZF3694	R002969613	7455-0	28/05/2015
NZF3775	R002966371	7455-0	29/05/2015
NZF3824	T005201265	5185-1	13/06/2015
NZF3824	T005201027	5185-1	10/06/2015
NZF4347	R002961039	7455-0	30/05/2015
NZF4388	R002966337	7455-0	28/05/2015
NZF4726	T005800526	5541-5	13/06/2015
NZF4801	T014300027	5541-2	12/06/2015
NZF5116	T005201062	5185-1	10/06/2015
NZF5451	P002277533	5819-1	08/06/2015
NZF5534	P002288205	5541-2	10/06/2015
NZF6172	T023300180	5452-1	14/06/2015
NZF6437	R002965476	7455-0	25/05/2015
NZF6437	R002966923	7455-0	28/05/2015
NZF6986	T009500142	5452-1	12/06/2015
NZF7112	R002965777	7463-0	29/05/2015
NZF7414	T021200189	7366-2	11/06/2015
NZF9126	R002961037	7455-0	30/05/2015
NZF9485	F001281601	6050-3	29/05/2015
NZF9901	R002967443	7455-0	28/05/2015
NZF9997	R002966136	7455-0	29/05/2015
NZG0030	R002966334	7455-0	28/05/2015
NZG0401	T019400295	5550-0	11/06/2015
NZG1185	T017500059	5452-1	10/06/2015
NZG1222	R002965354	7455-0	25/05/2015
NZG1449	R002965405	7455-0	25/05/2015
NZG1620	R002967430	7455-0	28/05/2015
NZG1769	R002966463	7455-0	29/05/2015
NZG2388	T007100122	5185-1	11/06/2015
NZG2510	R002965135	7455-0	25/05/2015
NZG2604	F001281573	6050-3	29/05/2015
NZG3152	R002964536	7455-0	30/05/2015
NZG3339	R002968461	7455-0	27/05/2015
NZG4044	R002969729	7455-0	28/05/2015
NZG4120	R002965136	7455-0	25/05/2015
NZG4120	R002967153	7455-0	28/05/2015
NZG4464	R002966179	7455-0	29/05/2015
NZG4547	T016600363	5452-3	12/06/2015
NZG5151	T019400308	5592-0	12/06/2015
NZG5195	R002967267	7455-0	28/05/2015
NZG5782	R002966467	7455-0	29/05/2015
NZG5832	R002963736	7455-0	30/05/2015
NZG6049	R002965401	7455-0	25/05/2015
NZG6435	R002966189	7455-0	29/05/2015
NZG6695	R002964050	7463-0	30/05/2015
NZG6849	T007200250	5185-1	11/06/2015
NZG6884	T010200144	5541-2	12/06/2015
NZG7061	R002966375	7463-0	29/05/2015
NZG7473	R002963580	7455-0	30/05/2015
NZG7502	T011400371	5452-1	12/06/2015
NZG7979	R002969046	7471-0	27/05/2015
NZG8778	P002269351	5568-0	08/06/2015
NZG8832	T015100286	5509-0	10/06/2015
NZG9104	T010200165	5541-6	13/06/2015
NZG9855	T005201205	5185-1	12/06/2015
NZH0304	R002966480	7455-0	29/05/2015
NZH0402	T016700063	6122-0	10/06/2015
NZH0797	T007000144	5622-2	11/06/2015
NZH1314	T010100414	5819-4	11/06/2015
NZH1387	R002968249	7463-0	27/05/2015
NZH1447	R002964806	7455-0	30/05/2015
NZH1680	T007000135	5550-0	10/06/2015
NZH1728	T023300174	5185-1	14/06/2015
NZH1728	R002964239	7455-0	30/05/2015
NZH1920	R002966187	7455-0	29/05/2015
NZH2957	R002966386	7455-0	29/05/2015
NZH3254	T019300113	5550-0	10/06/2015
NZH3929	T016700099	5452-1	12/06/2015
NZH4517	T017400015	7048-1	12/06/2015
NZH4689	R002965445	7455-0	25/05/2015
NZH4689	R002967271	7455-0	28/05/2015
NZH5595	C020723395	5479-0	01/06/2015
NZH5667	R002966612	7455-0	29/05/2015
NZH6142	R002969697	7455-0	28/05/2015
NZH6227	R002961811	7455-0	30/05/2015
NZH6974	R002961333	7455-0	30/05/2015
NZH7011	T016700085	5185-1	12/06/2015
NZH7011	T010900550	7366-2	12/06/2015
NZH7017	T019700140	5452-1	12/06/2015
NZH7031	R002966084	7455-0	27/05/2015
NZH7818	T011900356	5185-1	12/06/2015
NZH7844	T005800477	5479-0	11/06/2015
NZH7919	R002968495	7455-0	27/05/2015
NZH8194	T006000300	7366-2	11/06/2015
NZH8421	T010400233	5452-1	10/06/2015
NZH8596	T021500554	6122-0	10/06/2015
NZH8970	T010100483	5452-1	13/06/2015
NZH9076	R002964530	7455-0	30/05/2015
NZH9076	R002964611	7455-0	30/05/2015
NZH9180	R002967269	7463-0	28/05/2015
NZH9749	P002175771	5185-1	09/06/2015
NZH9941	R002967432	7455-0	28/05/2015
NZI0917	P002175201	5428-3	03/06/2015
NZI0981	R002961253	7455-0	30/05/2015
NZI1160	T008000227	5185-1	11/06/2015
NZI1285	T021500574	5452-1	11/06/2015
NZI1296	T009000062	5487-0	09/06/2015
NZI1559	T007200295	5185-1	12/06/2015
NZI1691	R002963740	7455-0	30/05/2015
NZI1703	R002966240	7455-0	29/05/2015
NZI2602	R002968766	7455-0	27/05/2015
NZI2679	R002969717	7455-0	28/05/2015
NZI3236	R002965138	7455-0	25/05/2015
NZI3486	T010600108	6041-2	12/06/2015
NZI3604	R002966238	7455-0	29/05/2015
NZI4068	T010100393	5452-1	11/06/2015
NZI4129	R002965351	7455-0	25/05/2015
NZI4140	T023300179	6050-1	14/06/2015
NZI4371	R002968230	7455-0	27/05/2015
NZI4458	R002966481	7455-0	29/05/2015
NZI4528	T011600099	5452-1	11/06/2015
NZI4716	T011400331	5550-0	10/06/2015
NZI4788	R002965372	7455-0	25/05/2015
NZI4788	R002967272	7455-0	28/05/2015
NZI4866	P002283014	5550-0	07/06/2015

DIÁRIO OFICIAL DO MUNICÍPIO

PLACA	AIT	INFRACAO	DATA
NZI5557	R002966461	7455-0	29/05/2015
NZI6101	T004900434	5380-0	11/06/2015
NZI6190	T019300147	5550-0	11/06/2015
NZI6719	R002965347	7455-0	25/05/2015
NZI6807	P002175203	5576-0	03/06/2015
NZI6813	T010500117	5541-2	10/06/2015
NZI7449	T011400326	5550-0	10/06/2015
NZI7743	P002271296	7366-2	11/06/2015
NZI7763	T008700220	5185-1	13/06/2015
NZI7778	R002969692	7455-0	28/05/2015
NZI8076	P002268424	5541-1	11/06/2015
NZI8095	T024900027	5541-3	11/06/2015
NZI8558	R002962667	7455-0	30/05/2015
NZI8565	T021300122	5185-1	11/06/2015
NZI8649	T021500563	5568-0	11/06/2015
NZI9302	T015100325	5452-5	12/06/2015
NZJ0590	R002966906	7455-0	28/05/2015
NZJ0691	T005201036	5185-1	10/06/2015
NZJ1031	R002965137	7455-0	25/05/2015
NZJ1195	R002964296	7455-0	30/05/2015
NZJ1222	T010100408	5550-0	11/06/2015
NZJ1330	T011400360	5452-1	12/06/2015
NZJ2058	R002965406	7455-0	25/05/2015
NZJ2288	R002967270	7455-0	28/05/2015
NZJ2354	T012800126	5738-0	13/06/2015
NZJ2412	C020723362	5541-1	01/06/2015
NZJ2934	T002801052	6050-1	11/06/2015
NZJ3393	R002966905	7455-0	28/05/2015
NZJ3518	T010300192	5550-0	10/06/2015
NZJ3523	R002965397	7455-0	25/05/2015
NZJ3901	P002238519	5452-1	07/06/2015
NZJ3942	T016700072	7366-2	11/06/2015
NZJ4491	T008700227	5185-1	13/06/2015
NZJ4888	C022480623	5622-2	02/06/2015
NZJ4932	T005201097	6050-1	10/06/2015
NZJ4954	T015100280	5592-0	10/06/2015
NZJ5197	R002966134	7455-0	29/05/2015
NZJ5206	R002968763	7455-0	27/05/2015
NZJ5327	T008000283	5568-0	14/06/2015
NZJ5437	T021500572	5568-0	11/06/2015
NZJ5643	T005201125	5185-1	11/06/2015
NZJ6454	T023500131	5479-0	11/06/2015
NZJ7002	T016600374	5452-7	14/06/2015
NZJ7113	T023100090	5452-1	11/06/2015
NZJ7371	R002968231	7455-0	27/05/2015
NZJ7994	R002964665	7455-0	30/05/2015
NZJ8432	R002966190	7455-0	29/05/2015
NZJ8698	T018500174	5452-1	12/06/2015
NZJ8899	R002968241	7455-0	27/05/2015
NZJ9036	R002964896	7455-0	25/05/2015
NZJ9141	T008200185	6041-2	12/06/2015
NZJ9417	T022800119	5541-2	12/06/2015
NZK0286	R002968248	7455-0	27/05/2015
NZK0432	R002965139	7455-0	25/05/2015
NZK0664	R002965292	7455-0	25/05/2015
NZK1150	R002965407	7455-0	25/05/2015
NZK1208	R002967162	7455-0	28/05/2015
NZK1694	R002969612	7455-0	28/05/2015
NZK3004	R002966610	7455-0	29/05/2015
NZK3261	R002969718	7455-0	28/05/2015
NZK3425	R002964804	7455-0	30/05/2015
NZK3512	T022900055	5185-2	12/06/2015
NZK3590	P002283927	5479-0	03/06/2015
NZK3667	T005201113	5185-1	11/06/2015
NZK3684	R002968848	7455-0	28/05/2015
NZK4491	R002965448	7455-0	25/05/2015
NZK4598	T014600138	5550-0	12/06/2015
NZK4857	T004900432	5541-2	11/06/2015
NZK4989	T009300041	5550-0	12/06/2015
NZK5117	T005000088	5452-1	11/06/2015
NZK5424	R002965756	7455-0	28/05/2015
NZK6251	T006700182	5487-0	10/06/2015
NZK7004	T011500094	7366-2	11/06/2015
NZK7064	R002965440	7455-0	25/05/2015
NZK7125	T021500561	5550-0	11/06/2015
NZK7555	R002966385	7455-0	29/05/2015
NZK7659	T019800164	5479-0	12/06/2015
NZK7767	P002277444	5185-1	11/06/2015
NZK7829	R002966397	7455-0	29/05/2015
NZK7861	T020700223	5550-0	10/06/2015
NZK7871	T018000054	5380-0	10/06/2015
NZK9029	T019200073	5541-2	12/06/2015
NZK9092	R002968233	7455-0	27/05/2015
NZK9321	R002965395	7463-0	25/05/2015
NZK9321	R002968468	7455-0	27/05/2015
NZK9321	R002968762	7455-0	27/05/2015
NZK9436	R002969696	7455-0	28/05/2015
NZK9792	T011900285	5550-0	11/06/2015
NZK9792	T011900284	5550-0	11/06/2015
NZK9927	T012800114	5410-0	11/06/2015
NZL0220	R002966250	7463-0	29/05/2015
NZL0252	T021500576	5185-1	11/06/2015
NZL0272	T005201123	5185-1	11/06/2015
NZL0647	T009300032	5568-0	10/06/2015
NZL1530	T023100085	5452-1	11/06/2015
NZL1657	T006500311	5452-1	13/06/2015
NZL1949	R002961453	7455-0	30/05/2015
NZL2134	T005201059	5185-1	10/06/2015
NZL2134	T005201060	7366-2	10/06/2015
NZL4018	T011900333	5550-0	12/06/2015
NZL4658	R002969694	7455-0	28/05/2015
NZL5038	T008000224	5380-0	11/06/2015
NZL6126	T005400243	5452-1	09/06/2015
NZL6270	T008000287	5568-0	14/06/2015
NZL6291	R002969611	7455-0	28/05/2015
NZL6346	P002270235	5550-0	10/06/2015
NZL6425	P002267678	5550-0	08/06/2015
NZL6480	T008700225	5185-1	13/06/2015
NZL6600	R002966200	7455-0	29/05/2015
NZL6824	T007200263	5550-0	11/06/2015
NZL7173	R002968258	7455-0	27/05/2015
NZL7821	R002968491	7455-0	27/05/2015
NZL8603	T010100425	5525-0	12/06/2015
NZL9112	R002964046	7455-0	30/05/2015
NZL9715	T016600388	5452-7	14/06/2015
NZL9821	T009600244	7366-2	11/06/2015
NZM0324	T005201152	5185-1	11/06/2015
NZM0558	R002965241	7455-0	25/05/2015
NZM0710	T019300119	5550-0	10/06/2015
NZM0930	R002963923	7455-0	30/05/2015
NZM1074	R002967274	7455-0	28/05/2015
NZM1273	R002966380	7463-0	29/05/2015
NZM1330	T019300123	5410-0	10/06/2015
NZM1342	R002965669	7455-0	25/05/2015
NZM1393	R002963738	7455-0	30/05/2015
NZM2296	T019400311	5185-1	12/06/2015
NZM2391	T006000270	7366-2	10/06/2015
NZM2623	T005500081	5541-2	10/06/2015
NZM3791	P002173851	5185-1	03/06/2015
NZM3966	R002961041	7455-0	30/05/2015
NZM4014	R002966396	7455-0	29/05/2015
NZM4201	R002965978	7455-0	27/05/2015
NZM4320	T008500090	5541-2	11/06/2015
NZM4655	R002962394	7455-0	30/05/2015
NZM5022	R002965394	7455-0	25/05/2015
NZM5679	T007000153	5568-0	11/06/2015
NZM5705	R002966395	7455-0	29/05/2015
NZM6053	R002965362	7455-0	25/05/2015
NZM6272	T014800029	6050-1	12/06/2015
NZM6400	T019300097	5410-0	09/06/2015
NZM6476	R002965443	7455-0	25/05/2015
NZM7023	R002966194	7455-0	29/05/2015
NZM7289	T015100301	5550-0	11/06/2015
NZM8454	T021300127	7366-2	11/06/2015
NZM8972	T020700211	5452-5	10/06/2015
NZM9068	R002965245	7455-0	25/05/2015
NZM9302	T010300194	5550-0	10/06/2015
NZN0055	T025000072	7366-2	11/06/2015
NZN0446	P002238507	5452-2	07/06/2015
NZN0739	T011400335	5380-0	10/06/2015
NZN1058	R002966184	7455-0	29/05/2015
NZN1367	T011500092	7366-2	11/06/2015
NZN1557	R002965242	7455-0	25/05/2015
NZN1820	R002966197	7455-0	29/05/2015
NZN1933	R002965142	7455-0	25/05/2015
NZN2241	T025500218	5452-1	09/06/2015
NZN2279	R002965591	7455-0	25/05/2015
NZN2854	P002273621	6050-1	29/05/2015
NZN2909	T021500589	6122-0	11/06/2015
NZN3058	R002966186	7463-0	29/05/2015
NZN3307	R002967164	7455-0	28/05/2015
NZN3307	R002966199	7455-0	29/05/2015
NZN3605	T008200209	5550-0	12/06/2015
NZN3785	R002969377	7455-0	28/05/2015
NZN4078	R002966464	7463-0	29/05/2015
NZN4327	R002968478	7455-0	27/05/2015
NZN4396	R002969600	7455-0	27/05/2015
NZN4699	T023100116	5452-1	12/06/2015
NZN5279	T011400353	5550-0	12/06/2015
NZN5729	R002969698	7455-0	28/05/2015
NZN7283	R002966372	7455-0	29/05/2015
NZN8273	R002963579	7455-0	30/05/2015
NZN8862	R002966180	7455-0	29/05/2015
NZN9068	R002964048	7455-0	30/05/2015
NZN9445	T002700631	5452-1	11/06/2015
NZN9884	R002966469	7455-0	29/05/2015
NZN9987	T005201270	5185-1	13/06/2015
NZO0458	R002966335	7455-0	28/05/2015
NZO0512	T011400317	5550-0	10/06/2015
NZO0783	P002270201	5550-0	26/05/2015
NZO1039	R002962386	7455-0	30/05/2015
NZO1368	R002964610	7455-0	30/05/2015
NZO1368	T016300061	6025-0	11/06/2015
NZO1373	R002965293	7463-0	25/05/2015
NZO2112	R002966244	7455-0	29/05/2015
NZO2112	R002966245	7455-0	29/05/2015
NZO2752	T010200178	5541-6	14/06/2015
NZO2777	T023300165	6050-1	12/06/2015
NZO2862	R002968466	7455-0	27/05/2015
NZO2879	T020700219	5452-5	10/06/2015
NZO3192	R002967265	7455-0	28/05/2015
NZO3538	R002966191	7463-0	29/05/2015
NZO3781	R002966142	7455-0	29/05/2015
NZO3955	T019800168	7366-2	12/06/2015
NZO4396	P002268421	5568-0	11/06/2015
NZO4468	T023100102	5452-1	12/06/2015
NZO5053	R002966176	7455-0	29/05/2015
NZO5521	T019300100	5410-0	09/06/2015
NZO5733	T020700252	5452-1	12/06/2015
NZO5835	T020700222	5550-0	10/06/2015
NZO6143	T013800021	5835-0	12/06/2015
NZO6169	R002969720	7455-0	28/05/2015
NZO6426	T011600097	5487-0	10/06/2015
NZO6532	R002961330	7455-0	30/05/2015
NZO6775	T007200256	5185-1	11/06/2015
NZO6820	R002967148	7455-0	28/05/2015
NZO7196	R002968223	7455-0	27/05/2015
NZO7219	R002965346	7455-0	25/05/2015
NZO7539	T013400012	5452-5	12/06/2015
NZO7646	T016100138	6050-1	14/06/2015
NZO7646	T011900321	5185-1	11/06/2015
NZO8085	R002965444	7455-0	25/05/2015
NZO8121	T005201092	5185-1	10/06/2015
NZO8164	R002966178	7455-0	29/05/2015
NZO8885	R002966468	7455-0	29/05/2015
NZO9137	R002965919	7455-0	29/05/2015
NZO9392	T015100321	5452-5	12/06/2015
NZO9921	T022100021	5819-1	12/06/2015
NZP0055	T011900360	5185-2	12/06/2015
NZP0391	P002270483	7366-2	08/06/2015
NZP0394	R002966613	7455-0	29/05/2015
NZP0606	R002968042	7463-0	28/05/2015
NZP0877	T019300101	5410-0	09/06/2015
NZP1114	R002966201	7455-0	29/05/2015
NZP1176	R002968459	7463-0	27/05/2015
NZP1507	T005201237	5185-1	13/06/2015
NZP1669	T010900522	5380-0	11/06/2015
NZP1824	R002969695	7455-0	28/05/2015
NZP1934	P002280521	5720-0	24/05/2015
NZP1934	P002280522	5819-6	24/05/2015
NZP2039	R002969380	7455-0	28/05/2015
NZP2051	R002966185	7455-0	29/05/2015
NZP2704	R002966241	7455-0	29/05/2015
NZP3624	T021500616	6122-0	12/06/2015
NZP3782	R002965371	7455-0	25/05/2015
NZP4197	R002962404	7455-0	30/05/2015
NZP4197	R002967266	7455-0	28/05/2015
NZP4524	P002282682	7366-2	03/06/2015
NZP5063	T008700243	7030-1	14/06/2015
NZP5402	R002967165	7455-0	28/05/2015
NZP7523	P002288400	5479-0	08/06/2015
NZP7964	R002966378	7455-0	29/05/2015
NZP8597	R002964241	7455-0	30/05/2015
NZP8807	T015600084	5452-1	10/06/2015
NZP8807	T005100058	7366-2	10/06/2015
NZP8889	P002252507	6050-1	09/06/2015
NZQ0011	R002961327	7455-0	30/05/2015
NZQ0144	P002243773	5738-0	09/06/2015
NZQ0217	R002969699	7455-0	28/05/2015
NZQ0737	R002965589	7455-0	25/05/2015
NZQ0849	T010500113	5541-2	10/06/2015
NZQ1858	P002270484	7366-2	08/06/2015
NZQ2857	R002964807	7463-0	30/05/2015
NZQ2906	T007200317	5568-0	12/06/2015
NZQ3073	R002967275	7463-0	28/05/2015
NZQ3349	R002965404	7455-0	25/05/2015
NZQ3923	R002966611	7463-0	29/05/2015
NZQ5654	T011900364	5185-1	12/06/2015
NZQ6050	R002963477	7455-0	30/05/2015
NZQ6187	P002268409	5568-0	08/06/2015
NZQ6245	R002968453	7455-0	27/05/2015
NZQ6247	R002969132	7455-0	27/05/2015
NZQ6286	T016700081	5185-1	12/06/2015
NZQ6827	R002965356	7455-0	25/05/2015
NZQ6876	T008200172	5550-0	10/06/2015
NZQ6876	T020700247	5550-0	10/06/2015
NZQ7574	R002961235	7455-0	30/05/2015
NZQ7913	R002967436	7455-0	28/05/2015
NZQ7945	R002966382	7455-0	29/05/2015
NZQ8346	R002963476	7455-0	30/05/2015
NZQ8463	T021500579	5550-0	11/06/2015
NZR0193	R002968234	7455-0	27/05/2015
NZR1010	T010400264	7366-2	12/06/2015
NZR1384	R002962397	7455-0	30/05/2015
NZR1384	R002962398	7455-0	30/05/2015
NZR1414	R002966193	7455-0	29/05/2015
NZR1938	R002962391	7455-0	30/05/2015
NZR1950	R002968447	7455-0	27/05/2015
NZR1957	T021500588	5622-2	11/06/2015

PLACA	AIT	INFRACAO	DATA
NZR2110	T005201102	5185-1	11/06/2015
NZR2210	R002969731	7455-0	28/05/2015
NZR2522	T020700257	5525-0	12/06/2015
NZR2577	T008000289	5568-0	14/06/2015
NZR3402	T019300091	7366-2	09/06/2015
NZR4041	R002968431	7455-0	26/05/2015
NZR4170	R002968257	7455-0	27/05/2015
NZR4225	T019600173	5185-1	09/06/2015
NZR4981	T019300139	5380-0	11/06/2015
NZR5104	R002962382	7455-0	30/05/2015
NZR5283	T016700068	6122-0	10/06/2015
NZR5283	T016700066	7366-2	10/06/2015
NZR5481	T020700234	5452-1	10/06/2015
NZR5766	T024300051	5550-0	11/06/2015
NZR5969	T020700254	5541-1	12/06/2015
NZR6264	T011500119	5185-1	12/06/2015
NZR6571	R002965672	7455-0	25/05/2015
NZR6571	R002969716	7455-0	28/05/2015
NZR7344	T015300045	5452-3	11/06/2015
NZR7485	R002965294	7455-0	25/05/2015
NZR7891	T021500537	5550-0	10/06/2015
NZR7947	R002965361	7455-0	25/05/2015
NZR8500	R002968765	7455-0	27/05/2015
NZR8535	T004900419	7366-2	10/06/2015
NZR8700	R002965667	7463-0	25/05/2015
NZR8758	P002288398	5541-2	08/06/2015
NZR8993	T009600241	7366-2	11/06/2015
NZR9074	T006700204	5550-0	12/06/2015
NZR9103	P002175780	5185-1	09/06/2015
NZR9204	T021500527	7366-2	10/06/2015
NZR9364	R002967147	7455-0	28/05/2015
NZR9409	R002965665	7455-0	25/05/2015
NZS0362	R002961380	7455-0	30/05/2015
NZS0408	R002965342	7455-0	25/05/2015
NZS0752	R002961040	7455-0	30/05/2015
NZS0953	R002968446	7455-0	27/05/2015
NZS1057	T007100118	5185-1	11/06/2015
NZS1057	T019600177	7366-2	10/06/2015
NZS1202	R002964229	7455-0	30/05/2015
NZS1283	T005201025	5185-1	10/06/2015
NZS1459	T014400024	6050-1	12/06/2015
NZS1770	T011500115	5185-1	12/06/2015
NZS1973	T011400363	5550-0	12/06/2015
NZS2467	T022100017	5452-1	10/06/2015
NZS2924	T002801055	6050-1	11/06/2015
NZS3355	T022900053	7366-2	12/06/2015
NZS3403	T005201124	5185-1	11/06/2015
NZS3462	T008700224	7366-1	13/06/2015
NZS3556	P002277460	5185-1	11/06/2015
NZS3699	R002968834	7455-0	28/05/2015
NZS3709	R002961036	7463-0	30/05/2015
NZS3980	R002962401	7455-0	30/05/2015
NZS3980	R002962402	7455-0	30/05/2015
NZS3980	R002962668	7455-0	30/05/2015
NZS4100	R002961034	7455-0	30/05/2015
NZS4707	T018800433	5452-1	09/06/2015
NZS5346	T005900054	5541-3	11/06/2015
NZS5539	R002968450	7455-0	27/05/2015
NZS5749	P002283013	5550-0	07/06/2015
NZS5822	R002968490	7455-0	27/05/2015
NZS6195	R002966079	7455-0	27/05/2015
NZS6546	R002964047	7455-0	30/05/2015
NZS6577	T008700202	5185-1	13/06/2015
NZS6590	R002963739	7463-0	30/05/2015
NZS6590	R002966614	7455-0	29/05/2015
NZS6622	T014900034	5460-0	09/06/2015
NZS6806	T008000249	5550-0	13/06/2015
NZS6878	T019600206	5185-1	12/06/2015
NZS7077	R002961332	7455-0	30/05/2015
NZS7322	R002965355	7455-0	25/05/2015
NZS7417	R002966248	7455-0	29/05/2015
NZS7629	R002965594	7455-0	25/05/2015
NZS7629	R002964212	7455-0	30/05/2015
NZS8139	R002962387	7455-0	30/05/2015
NZS8177	R002966379	7455-0	29/05/2015
NZS8188	T007000157	5592-0	12/06/2015
NZS8306	R002965133	7463-0	25/05/2015
NZS8472	T010400265	7366-2	12/06/2015
NZS8644	T007200237	5568-0	10/06/2015
NZS8757	P002282688	7366-2	09/06/2015
NZS9133	T015300046	5452-1	12/06/2015
NZS9491	R002965698	7455-0	29/05/2015
NZS9670	R002965592	7455-0	25/05/2015
NZS9680	T010500121	7366-2	10/06/2015
NZT0060	R002962395	7455-0	30/05/2015
NZT0228	P002288258	5541-2	10/06/2015
NZT0620	R002968489	7455-0	27/05/2015
NZT1055	R002968462	7455-0	27/05/2015
NZT1079	R002965366	7455-0	25/05/2015
NZT1079	R002965442	7455-0	25/05/2015
NZT1149	T013800018	5185-2	11/06/2015
NZT1192	T004900429	5452-1	11/06/2015
NZT2003	T009600205	7366-2	11/06/2015
NZT2070	T005201251	5185-1	13/06/2015
NZT2652	R002968432	7455-0	26/05/2015
NZT3309	F001281572	6050-3	29/05/2015
NZT3363	R002968464	7455-0	27/05/2015
NZT3377	R002967140	7455-0	28/05/2015
NZT3448	T015300055	5550-0	12/06/2015
NZT3621	T016700097	5452-1	12/06/2015
NZT3676	T018800430	5479-0	09/06/2015
NZT4057	T016700069	5452-1	10/06/2015
NZT4125	R002965352	7455-0	25/05/2015
NZT4275	R002965368	7455-0	25/05/2015
NZT4623	R002968469	7455-0	27/05/2015
NZT4623	R002968470	7455-0	27/05/2015
NZT4939	T017500065	5185-1	10/06/2015
NZT5825	R002966253	7455-0	29/05/2015
NZT5972	T010100479	5452-1	13/06/2015
NZT6265	T011400355	5550-0	12/06/2015
NZT6636	T005201200	5185-1	12/06/2015
NZT6883	R002967263	7455-0	28/05/2015
NZT6976	T016600381	5452-7	14/06/2015
NZT6984	R002964235	7455-0	30/05/2015
NZT7423	T014800022	7366-2	11/06/2015
NZT8097	R002962403	7455-0	30/05/2015
NZT8137	R002967149	7455-0	28/05/2015
NZT8171	R002966086	7455-0	27/05/2015
NZT8544	R002966391	7455-0	29/05/2015
NZT9242	F001281575	6050-3	29/05/2015
NZT9528	R002964805	7463-0	30/05/2015
NZT9799	P002175762	5185-1	09/06/2015
NZT9799	P002175763	5185-2	09/06/2015
NZU0059	R002968455	7455-0	27/05/2015
NZU0152	T014300025	5541-6	11/06/2015
NZU0163	R002967145	7463-0	28/05/2015
NZU0494	R002964300	7455-0	30/05/2015
NZU0584	T009600232	7366-2	11/06/2015
NZU0590	R002965449	7455-0	25/05/2015
NZU0590	R002966135	7455-0	29/05/2015
NZU0956	T014700076	6041-2	12/06/2015
NZU1069	P002269327	5550-0	01/06/2015
NZU1116	R002965134	7455-0	25/05/2015
NZU1116	R002968767	7471-0	27/05/2015
NZU1255	P002267679	5550-0	08/06/2015
NZU1630	R002965399	7455-0	25/05/2015
NZU1705	P002273619	7366-2	29/05/2015
NZU1778	T005201229	5568-0	13/06/2015
NZU1801	T015400019	5185-2	13/06/2015
NZU2519	R002966249	7455-0	29/05/2015
NZU2700	T016100157	5452-1	14/06/2015
NZU3595	T023900093	5185-1	13/06/2015
NZU3798	R002965674	7455-0	25/05/2015
NZU3798	R002969378	7455-0	28/05/2015
NZU4020	R002967437	7455-0	28/05/2015
NZU4112	T011500106	7366-2	11/06/2015
NZU4447	T005201172	5185-2	12/06/2015
NZU4550	R002966384	7455-0	29/05/2015
NZU4584	R002969376	7455-0	28/05/2015
NZU4709	R002963814	7455-0	30/05/2015
NZU5183	R002966171	7455-0	29/05/2015
NZU5774	P002286199	5541-2	08/06/2015
NZU6166	T023300143	5452-1	10/06/2015
NZU6175	T011900257	6050-1	10/06/2015
NZU6830	R002966254	7463-0	29/05/2015
NZU7079	T005201273	5185-1	13/06/2015
NZU8018	T010300193	5568-0	10/06/2015
NZU8167	R002965794	7455-0	29/05/2015
NZU8505	T008200175	5550-0	10/06/2015
NZU8505	P002280851	5550-0	11/06/2015
NZU9038	T005201260	6564-0	13/06/2015
NZU9270	T015600119	5452-1	12/06/2015
NZU9279	R002961812	7455-0	30/05/2015
NZU9863	R002967139	7455-0	28/05/2015
NZV0058	P002288204	5541-3	10/06/2015
NZV0180	T022800122	5541-5	14/06/2015
NZV0542	T018800453	5452-1	12/06/2015
NZV0781	T018000060	5452-1	11/06/2015
NZV1118	T015200018	5622-1	11/06/2015
NZV1194	T006300078	5550-0	10/06/2015
NZV1282	R002961334	7455-0	30/05/2015
NZV1464	R002965363	7455-0	25/05/2015
NZV1464	R002968253	7455-0	27/05/2015
NZV2080	T009600220	7366-2	11/06/2015
NZV2198	R002963948	7455-0	30/05/2015
NZV2608	T006500289	5452-1	12/06/2015
NZV3322	R002968761	7455-0	27/05/2015
NZV3330	R002966188	7463-0	29/05/2015
NZV3392	R002968224	7455-0	27/05/2015
NZV3673	P002257962	5550-0	02/06/2015
NZV3857	R002961331	7455-0	30/05/2015
NZV4156	R002964231	7455-0	30/05/2015
NZV4444	T010700227	5185-1	11/06/2015
NZV4629	R002967155	7455-0	28/05/2015
NZV4803	R002961810	7455-0	30/05/2015
NZV4870	R002967143	7455-0	28/05/2015
NZV4981	T015300056	5452-1	12/06/2015
NZV5123	T010600095	6041-2	01/06/2015
NZV5736	R002966389	7455-0	29/05/2015
NZV5774	T010200170	5541-6	13/06/2015
NZV5832	T010100472	5541-4	13/06/2015
NZV5934	T005800462	5452-1	11/06/2015
NZV5981	R002966374	7455-0	29/05/2015
NZV5981	R002967264	7455-0	28/05/2015
NZV6669	T021300116	5550-0	10/06/2015
NZV6810	T016600364	5452-1	12/06/2015
NZV6955	T005201189	5185-1	12/06/2015
NZV7163	R002968448	7455-0	27/05/2015
NZV7163	R002968449	7455-0	27/05/2015
NZV7371	R002967142	7455-0	28/05/2015
NZV7810	R002965348	7455-0	25/05/2015
NZV7884	R002966911	7455-0	28/05/2015
NZV8349	T019600176	7366-2	10/06/2015
NZV8371	T015600108	5452-1	11/06/2015
NZV8374	P002270485	7366-2	08/06/2015
NZV9557	R002966462	7455-0	29/05/2015
NZV9575	T017900088	5452-1	11/06/2015
NZW0048	T023300172	5738-0	14/06/2015
NZW0613	R002963734	7455-0	30/05/2015
NZW0873	R002966170	7455-0	29/05/2015
NZW1146	R002965143	7455-0	25/05/2015
NZW1146	R002966390	7455-0	29/05/2015
NZW1510	R002963474	7455-0	30/05/2015
NZW1609	T006800124	7366-2	11/06/2015
NZW1731	T010100475	7030-1	13/06/2015
NZW1887	T017500071	7030-2	12/06/2015
NZW1943	R002968454	7455-0	27/05/2015
NZW2157	P002273208	5550-0	09/06/2015
NZW2310	T008200177	5550-0	10/06/2015
NZW2678	C022483670	5932-0	02/06/2015
NZW2882	T017300064	5185-1	10/06/2015
NZW2917	R002965350	7455-0	25/05/2015
NZW2939	T011400312	5550-0	10/06/2015
NZW3074	T002801054	7366-2	11/06/2015
NZW3333	T006000273	7366-2	10/06/2015
NZW3393	T008000228	5185-1	11/06/2015
NZW3864	R002966376	7455-0	29/05/2015
NZW4444	T016700084	6050-1	12/06/2015
NZW4926	R002963475	7455-0	30/05/2015
NZW5015	R002968996	7455-0	28/05/2015
NZW5526	R002967154	7455-0	28/05/2015
NZW5526	R002966333	7455-0	28/05/2015
NZW6166	R002967146	7455-0	28/05/2015
NZW6735	T011400342	7366-2	11/06/2015
NZW7063	R002966177	7455-0	29/05/2015
NZW7284	R002965673	7455-0	25/05/2015
NZW7577	T008200200	5550-0	12/06/2015
NZW7919	R002961329	7455-0	30/05/2015
NZW8758	T019600174	5185-2	09/06/2015
NZW9610	R002962383	7455-0	30/05/2015
NZX0104	T010100467	5185-1	13/06/2015
NZX0148	R002969047	7471-0	27/05/2015
NZX0357	R002967429	7455-0	28/05/2015
NZX0731	R002966388	7455-0	29/05/2015
NZX0748	R002966381	7455-0	29/05/2015
NZX0748	R002968472	7463-0	27/05/2015
NZX1206	R002966394	7455-0	29/05/2015
NZX1525	P002150470	5487-0	09/06/2015
NZX1848	T008900112	5452-1	12/06/2015
NZX1848	T018500175	5452-2	12/06/2015
NZX1888	T008200160	5550-0	10/06/2015
NZX1968	R002968467	7455-0	27/05/2015
NZX2072	R002968256	7463-0	27/05/2015
NZX2332	R002965357	7455-0	25/05/2015
NZX2343	R002966183	7455-0	29/05/2015
NZX2369	T011900315	5550-0	11/06/2015
NZX2802	R002966083	7455-0	27/05/2015
NZX2816	T005201145	5185-1	11/06/2015
NZX2830	T010100459	5550-0	12/06/2015
NZX3544	R002962392	7455-0	30/05/2015
NZX3681	T016900031	5185-1	12/06/2015
NZX3729	R002966196	7455-0	29/05/2015
NZX4405	T005201089	5819-6	10/06/2015
NZX4526	T016100133	5550-0	12/06/2015
NZX4553	R002968445	7463-0	27/05/2015
NZX5222	R002966655	7455-0	28/05/2015
NZX5289	R002966466	7455-0	29/05/2015
NZX5560	R002965364	7463-0	25/05/2015
NZX6472	R002964614	7455-0	30/05/2015
NZX6797	T007200316	5568-0	12/06/2015
NZX6986	R002965296	7455-0	25/05/2015
NZX7176	R002965367	7463-0	25/05/2015
NZX7259	R002967426	7455-0	28/05/2015
NZX7700	T010900498	7366-2	10/06/2015
NZX7810	R002967152	7463-0	28/05/2015
NZX7885	R002965373	7455-0	25/05/2015
NZX7889	R002962400	7455-0	30/05/2015
NZX7901	R002967159	7455-0	28/05/2015
NZX8916	T010200140	5185-1	12/06/2015

DIÁRIO OFICIAL DO MUNICÍPIO

PLACA	AIT	INFRACAO	DATA
NZX9113	R002968768	7455-0	27/05/2015
NZX9334	R002965358	7455-0	25/05/2015
NZX9402	R002967166	7455-0	28/05/2015
NZX9578	T006700212	5550-0	12/06/2015
NZX9675	R002961236	7455-0	30/05/2015
NZX9751	R002965670	7463-0	25/05/2015
NZX9811	T025000076	7366-2	12/06/2015
NZX9901	R002967433	7455-0	28/05/2015
NZX9901	R002969288	7455-0	28/05/2015
NZY0023	T008700197	5185-1	13/06/2015
NZY0703	T005201069	5185-1	10/06/2015
NZY0879	T006500291	5452-1	12/06/2015
NZY0958	T014300016	5541-6	11/06/2015
NZY1335	R002965668	7455-0	25/05/2015
NZY1734	R002968451	7455-0	27/05/2015
NZY1758	T011900301	5185-1	11/06/2015
NZY2200	R002961035	7455-0	30/05/2015
NZY3110	R002966202	7455-0	29/05/2015
NZY3304	T018000059	5452-1	11/06/2015
NZY3465	R002962396	7455-0	30/05/2015
NZY3568	F001281577	6050-3	29/05/2015
NZY3584	P002173396	5568-0	02/06/2015
NZY4033	T005201283	5185-2	13/06/2015
NZY4226	T023300159	5452-1	11/06/2015
NZY4311	T009600216	7366-2	11/06/2015
NZY4517	R002968494	7455-0	27/05/2015
NZY4517	R002967434	7455-0	28/05/2015
NZY5519	R002967435	7455-0	28/05/2015
NZY6083	T005201274	5185-1	13/06/2015
NZY6270	T016100146	5550-0	14/06/2015
NZY6413	P002268422	5541-1	11/06/2015
NZY6502	R002965666	7455-0	25/05/2015
NZY6520	R002966252	7455-0	29/05/2015
NZY6599	T006000324	7366-2	11/06/2015
NZY6620	T011900340	5550-0	12/06/2015
NZY6686	R002966172	7455-0	29/05/2015
NZY6686	R002968252	7455-0	27/05/2015
NZY6739	R002962389	7455-0	30/05/2015
NZY6762	R002968465	7455-0	27/05/2015
NZY6787	R002965295	7455-0	25/05/2015
NZY6787	R002966910	7455-0	28/05/2015
NZY6787	R002966133	7455-0	29/05/2015
NZY6900	T021500635	5568-0	12/06/2015
NZY6983	T008700203	5185-1	13/06/2015
NZY7018	T020700248	5452-1	12/06/2015
NZY7078	T021200191	7366-2	11/06/2015
NZY7126	R002965353	7455-0	25/05/2015
NZY7126	R002968760	7455-0	27/05/2015
NZY7550	R002965654	7455-0	25/05/2015
NZY7550	R002969693	7455-0	28/05/2015
NZY7945	T005201105	5185-1	11/06/2015
NZY7953	T006500299	5550-0	13/06/2015
NZY8048	R002965359	7455-0	25/05/2015
NZY8086	T023100101	5452-1	12/06/2015
NZY8833	R002962390	7455-0	30/05/2015
NZY8833	R002965400	7455-0	25/05/2015
NZY8833	R002969342	7455-0	27/05/2015
NZY8833	R002966182	7463-0	29/05/2015
NZY9162	T006000291	7366-2	11/06/2015
NZZ0075	R002968255	7455-0	27/05/2015
NZZ0384	T006500267	5452-1	11/06/2015
NZZ0545	R002965144	7455-0	25/05/2015
NZZ0631	R002965141	7455-0	25/05/2015
NZZ0637	T022700005	5452-1	13/06/2015
NZZ0856	R002967279	7455-0	28/05/2015
NZZ0913	R002965349	7455-0	25/05/2015
NZZ0938	T010300188	5550-0	10/06/2015
NZZ1351	T009600208	7366-2	11/06/2015
NZZ1648	R002969730	7455-0	28/05/2015
NZZ1862	R002965795	7463-0	29/05/2015
NZZ1903	R002967158	7463-0	28/05/2015
NZZ2058	T010200179	5541-6	14/06/2015
NZZ2112	R002966654	7455-0	28/05/2015
NZZ2306	T016600379	5452-7	14/06/2015
NZZ2606	R002965392	7455-0	25/05/2015
NZZ2710	R002968477	7455-0	27/05/2015
NZZ2800	R002966242	7463-0	29/05/2015
NZZ3175	R002968460	7463-0	27/05/2015
NZZ3379	R002967141	7455-0	28/05/2015
NZZ3758	T005500085	5541-2	11/06/2015
NZZ3926	T019600180	5185-1	10/06/2015
NZZ4481	T005201163	5185-1	11/06/2015
NZZ4768	T015300052	5550-0	12/06/2015
NZZ4922	R002969728	7455-0	28/05/2015
NZZ5305	R002968764	7455-0	27/05/2015
NZZ5397	P002288202	5541-3	10/06/2015
NZZ5804	T024700039	7366-2	11/06/2015
NZZ5852	T009600240	7366-2	11/06/2015
NZZ6064	T021500552	6122-0	10/06/2015
NZZ6644	F001281593	6050-3	29/05/2015
NZZ7004	T018500144	5487-0	10/06/2015
NZZ7256	R002967150	7455-0	28/05/2015
NZZ7999	T011900344	5487-0	12/06/2015

PLACA	AIT	INFRACAO	DATA
NZZ8019	R002966243	7463-0	29/05/2015
NZZ8222	R002966251	7455-0	29/05/2015
NZZ8299	P002277536	5550-0	09/06/2015
NZZ8561	R002965365	7455-0	25/05/2015
NZZ8561	R002966085	7455-0	27/05/2015
NZZ8698	R002965450	7455-0	25/05/2015
NZZ8698	R002966907	7455-0	28/05/2015
NZZ9075	T016700064	6122-0	10/06/2015
NZZ9578	R002962903	7455-0	30/05/2015
NZZ9682	T008700168	5452-1	10/06/2015
OCD4699	P002273212	5550-0	10/06/2015
OCF2075	R002967796	7455-0	28/05/2015
OCG7751	R002965980	7463-0	27/05/2015
OCV8258	T008200204	5550-0	12/06/2015
OCV8490	R002966587	7455-0	29/05/2015
OCZ2818	T010100420	5550-0	12/06/2015
ODD3191	T005800479	5479-0	11/06/2015
ODD5862	T010600075	6050-1	10/06/2015
ODO9220	R002969467	7463-0	27/05/2015
ODO9220	R002969481	7463-0	27/05/2015
OEK7986	T021500577	7366-2	11/06/2015
OEL0457	T023500116	5452-2	10/06/2015
OEL5784	T011400354	5452-1	12/06/2015
OEN0199	P002269335	5550-0	01/06/2015
OEO2248	R002965487	7455-0	25/05/2015
OEO7404	R002965806	7455-0	29/05/2015
OEQ1391	T019000086	5452-1	11/06/2015
OEQ9377	R002965807	7455-0	29/05/2015
OGF0374	R002965785	7455-0	29/05/2015
OJU0986	T019200070	5541-2	12/06/2015
OJX0717	T007200267	5568-0	11/06/2015
OKI0327	R002966716	7455-0	27/05/2015
OKI0616	T010300180	7366-2	10/06/2015
OKI0900	T008200179	5550-0	10/06/2015
OKI1253	P002282689	6041-1	09/06/2015
OKI1519	R002966556	7455-0	29/05/2015
OKI1922	R002966560	7455-0	29/05/2015
OKI1922	R002967552	7455-0	28/05/2015
OKI2582	T008200182	5550-0	11/06/2015
OKI3105	T008900101	5452-1	11/06/2015
OKI3184	R002962162	7455-0	30/05/2015
OKI3504	R002966563	7455-0	29/05/2015
OKI3596	R002964865	7455-0	25/05/2015
OKI3988	R002964863	7455-0	25/05/2015
OKI4529	R002967551	7455-0	28/05/2015
OKI4931	T011100033	5550-0	10/06/2015
OKI5210	T019400322	6122-0	12/06/2015
OKI5406	R002964848	7455-0	25/05/2015
OKI5406	R002965551	7455-0	25/05/2015
OKI5789	T015600101	5452-1	11/06/2015
OKI5909	P002288241	5479-0	08/06/2015
OKI6679	T014300036	5541-6	12/06/2015
OKI6705	R002967002	7455-0	28/05/2015
OKI6811	R002965555	7455-0	25/05/2015
OKI6811	R002966622	7455-0	28/05/2015
OKI7391	R002961245	7455-0	30/05/2015
OKI7983	P002273622	5550-0	31/05/2015
OKI8008	T017900085	7366-2	11/06/2015
OKI8645	R002967544	7455-0	28/05/2015
oki8683	T006400058	5452-1	12/06/2015
OKI9435	R002964533	7455-0	30/05/2015
OKI9704	R002962148	7455-0	30/05/2015
OKI9706	T018500157	7366-2	11/06/2015
OKI9706	T021300123	7366-2	11/06/2015
OKI9847	T011900274	5185-1	11/06/2015
OKJ0113	T020700229	5509-0	10/06/2015
OKJ0389	T006000331	5738-0	12/06/2015
OKJ0731	R002966623	7463-0	28/05/2015
OKJ0731	R002966707	7455-0	27/05/2015
OKJ1034	T014300024	5541-2	11/06/2015
OKJ1443	T010300195	5550-0	10/06/2015
OKJ2190	R002964368	7455-0	30/05/2015
OKJ2215	P002283715	5185-1	10/06/2015
OKJ2576	R002964859	7455-0	25/05/2015
OKJ2576	R002966089	7455-0	27/05/2015
OKJ2590	T010900559	5452-1	12/06/2015
OKJ3145	T008200176	5550-0	10/06/2015
OKJ3503	R002965223	7455-0	25/05/2015
OKJ3503	R002966797	7463-0	27/05/2015
OKJ4598	T010100428	5550-0	12/06/2015
OKJ4971	R002962161	7455-0	30/05/2015
OKJ5794	T019300118	5550-0	10/06/2015
OKJ6025	T006700206	5550-0	12/06/2015
OKJ6194	R002961450	7455-0	30/05/2015
OKJ6498	T009500133	7366-2	11/06/2015
OKJ7887	R002964837	7455-0	25/05/2015
OKJ8048	R002966554	7455-0	29/05/2015
OKJ8208	P002282534	5550-0	09/06/2015
OKJ8327	R002969372	7455-0	27/05/2015
OKJ8387	R002962135	7455-0	30/05/2015
OKJ8506	P002260359	5819-4	08/06/2015
OKJ8506	P002283990	5738-0	08/06/2015
OKJ8760	T019400321	5622-2	12/06/2015

PLACA	AIT	INFRACAO	DATA
OKJ9027	T008200180	5452-1	10/06/2015
OKJ9283	R002966475	7455-0	29/05/2015
OKJ9524	T016100162	5452-1	14/06/2015
OKJ9958	T005201064	5185-1	10/06/2015
OKK0094	R002962165	7455-0	30/05/2015
OKK0126	R002964853	7455-0	25/05/2015
OKK0258	T014600122	5550-0	12/06/2015
OKK1001	T013900029	7366-2	13/06/2015
OKK1027	T024900022	5487-0	10/06/2015
OKK1073	T005201249	5185-1	13/06/2015
OKK1480	T021500622	5550-0	12/06/2015
OKK1661	R002966702	7455-0	27/05/2015
OKK1786	R002968687	7455-0	28/05/2015
OKK2156	R002969476	7463-0	27/05/2015
OKK2537	T010100366	5541-3	09/06/2015
OKK2564	T008900102	5452-1	11/06/2015
OKK2970	T006000329	7366-2	11/06/2015
OKK3081	R002964860	7455-0	25/05/2015
OKK3312	R002966100	7455-0	27/05/2015
OKK3625	R002966558	7463-0	29/05/2015
OKK3769	T008200155	6050-1	10/06/2015
OKK3964	T011900247	5452-1	10/06/2015
OKK5019	T005500091	5541-6	14/06/2015
OKK6035	R002965232	7455-0	25/05/2015
OKK6177	T020700228	5452-1	10/06/2015
OKK6300	R002966914	7455-0	28/05/2015
OKK6762	T006500287	5452-1	12/06/2015
OKK7537	T005201122	5185-1	11/06/2015
OKK7698	R002964840	7455-0	25/05/2015
OKK7842	R002965237	7455-0	25/05/2015
OKK7842	R002968698	7455-0	28/05/2015
OKK8161	T005201291	5185-1	14/06/2015
OKK8201	T008000273	5550-0	14/06/2015
OKK8219	T023200046	5738-0	12/06/2015
OKK8649	T011500114	5185-1	12/06/2015
OKK8649	T011900359	5185-1	12/06/2015
OKK8974	T009300042	6050-1	12/06/2015
OKK9133	C022483032	6050-1	02/06/2015
OKK9552	R002961455	7455-0	30/05/2015
OKK9595	T011900308	5185-1	11/06/2015
OKK9642	T005800528	5541-6	13/06/2015
OKK9691	P002270463	5541-1	05/06/2015
OKL0077	T010900557	5452-1	12/06/2015
OKL0336	T018800434	5452-1	09/06/2015
OKL0524	P002270489	5550-0	09/06/2015
OKL0524	P002268414	5525-0	10/06/2015
OKL0600	T012800118	5452-1	11/06/2015
OKL0808	R002961448	7455-0	30/05/2015
OKL1277	R002962160	7463-0	30/05/2015
OKL1484	T011500095	7366-2	11/06/2015
OKL1494	T023100077	5452-1	11/06/2015
OKL1545	R002965511	7455-0	25/05/2015
OKL1598	C016650557	5720-0	07/06/2015
OKL2019	T006700183	5487-0	10/06/2015
OKL2187	T019300156	5550-0	12/06/2015
OKL2353	R002965238	7455-0	25/05/2015
OKL2674	R002966090	7463-0	27/05/2015
OKL2698	R002969936	7455-0	28/05/2015
OKL2850	T008200187	5452-1	12/06/2015
OKL2939	P002268423	5541-2	11/06/2015
OKL3304	R002969641	7455-0	28/05/2015
OKL3477	T010900523	7366-2	11/06/2015
OKL4026	T023500141	6050-1	12/06/2015
OKL4358	R002969137	7463-0	28/05/2015
OKL5046	R002967543	7455-0	28/05/2015
OKL5121	R002968710	7463-0	28/05/2015
OKL5523	R002968700	7455-0	28/05/2015
OKL5989	R002967921	7455-0	27/05/2015
OKL6205	P002269330	5550-0	02/06/2015
OKL6561	T011400365	5550-0	12/06/2015
OKL6605	T013400011	5452-5	12/06/2015
OKL6945	R002965826	7463-0	29/05/2015
OKL8171	T005400256	5452-1	11/06/2015
OKL8220	R002965556	7455-0	25/05/2015
OKL8422	T016700091	5452-1	12/06/2015
OKL8670	R002961819	7463-0	30/05/2015
OKL8714	R002967550	7455-0	28/05/2015
OKL8797	T006500285	5452-1	11/06/2015
OKL9515	R002964851	7455-0	25/05/2015
OKL9515	R002969371	7455-0	27/05/2015
OKL9758	T021500613	7366-2	12/06/2015
OKL9999	P002173855	5843-4	06/06/2015
OKL9999	P002173856	5185-1	06/06/2015
OKL9999	P002173857	7315-0	06/06/2015
OKL9999	P002173858	7366-2	06/06/2015
OKM0093	R002961342	7455-0	30/05/2015
OKM0163	R002965513	7455-0	25/05/2015
OKM0302	C022483000	5622-2	02/06/2015
OKM0354	T022900057	5185-2	12/06/2015
OKM0374	T022400069	5452-1	10/06/2015
OKM0493	R002962168	7455-0	30/05/2015
OKM0685	T005201117	5185-1	11/06/2015
OKM0850	T019700152	5738-0	13/06/2015

PLACA	AIT	INFRACAO	DATA
OKM0946	R002964831	7455-0	25/05/2015
OKM1158	R002965827	7455-0	29/05/2015
OKM1233	P002277133	5819-6	11/06/2015
OKM1381	T022400078	5452-1	11/06/2015
OKM1527	T015100279	5452-1	10/06/2015
OKM1598	R002969598	7455-0	27/05/2015
OKM1717	T010500114	5541-2	10/06/2015
OKM1814	T021500628	5550-0	12/06/2015
OKM2253	T900200142	6041-2	12/06/2015
OKM2323	R002961255	7455-0	30/05/2015
OKM2479	T020700221	5550-0	10/06/2015
OKM2484	T015000031	7366-2	10/06/2015
OKM2727	T016100165	5380-0	14/06/2015
OKM2863	R002965518	7455-0	25/05/2015
OKM3550	T005800502	5185-1	10/06/2015
OKM4369	T015400017	5452-1	13/06/2015
OKM5434	P002280526	7030-1	02/06/2015
OKM5924	T024400070	5568-0	10/06/2015
OKM6114	R002968435	7455-0	25/05/2015
OKM6288	R002965851	7455-0	29/05/2015
OKM6320	R002965609	7455-0	25/05/2015
OKM6492	T016300066	6050-1	14/06/2015
OKM6498	R002964864	7455-0	25/05/2015
OKM6550	T010900538	5452-1	11/06/2015
OKM6965	R002966999	7455-0	28/05/2015
OKM7360	R002965516	7455-0	25/05/2015
OKM7360	R002965926	7455-0	29/05/2015
OKM7706	R002966714	7455-0	27/05/2015
OKM7706	R002967003	7455-0	28/05/2015
OKM8051	T010900508	7366-2	11/06/2015
OKM8306	T022700013	5452-1	13/06/2015
OKM8430	T018500149	5452-2	10/06/2015
OKM8931	R002964829	7455-0	25/05/2015
OKM9299	R002965747	7463-0	28/05/2015
OKM9332	T005201057	5185-1	10/06/2015
OKM9408	R002965790	7455-0	29/05/2015
OKN0388	T011900363	5185-1	12/06/2015
OKN0762	R002963770	7455-0	30/05/2015
OKN3064	R002965240	7455-0	25/05/2015
OKN3452	R002965239	7455-0	25/05/2015
OKN3734	T015300068	7366-2	12/06/2015
OKN3766	R002965831	7455-0	29/05/2015
OKN3904	R002966565	7455-0	29/05/2015
OKN3989	T023500128	5479-0	11/06/2015
OKN4178	R002966627	7455-0	28/05/2015
OKN5611	T010300204	5452-1	10/06/2015
OKN5944	T023100091	5452-1	11/06/2015
OKN6021	T011500101	5185-1	11/06/2015
OKN6613	R002968794	7455-0	27/05/2015
OKN6870	R002966628	7455-0	28/05/2015
OKN7302	R002965221	7455-0	25/05/2015
OKN7833	T019300116	5550-0	10/06/2015
OKN7890	R002968681	7463-0	28/05/2015
OKN9206	T021200192	5819-4	12/06/2015
OKN9571	T008000277	5550-0	14/06/2015
OKN9764	R002965517	7455-0	25/05/2015
OKO0069	T018500143	5452-1	10/06/2015
OKO1066	T013100028	5738-0	11/06/2015
OKO1170	P002273624	7366-2	01/06/2015
OKO1323	R002966742	7455-0	29/05/2015
OKO1341	R002966909	7455-0	28/05/2015
OKO2101	R002966620	7455-0	28/05/2015
OKO2167	R002967545	7455-0	28/05/2015
OKO2232	T008900100	5452-1	11/06/2015
OKO2657	R002965828	7455-0	29/05/2015
OKO3702	R002966621	7455-0	28/05/2015
OKO3702	R002966564	7455-0	29/05/2015
OKO3778	R002964544	7455-0	30/05/2015
OKO3931	P002257964	5550-0	02/06/2015
OKO3997	R002962136	7455-0	30/05/2015
OKO4757	P002270466	5541-1	08/06/2015
OKO4797	T024500157	5185-1	11/06/2015
OKO4918	R002964077	7463-0	30/05/2015
OKO5039	R002968702	7455-0	28/05/2015
OKO5323	T010100407	5509-0	11/06/2015
OKO5546	R002966708	7455-0	27/05/2015
OKO6151	T010100400	5550-0	11/06/2015
OKO6444	R002965922	7455-0	29/05/2015
OKO7607	R002961376	7463-0	30/05/2015
OKO8037	R002966553	7455-0	29/05/2015
OKO8037	R002967218	7455-0	28/05/2015
OKO8072	T005201276	7366-2	13/06/2015
OKO8205	T015600099	5550-0	11/06/2015
OKO8341	F001281590	6050-3	29/05/2015
OKO9085	T010600091	6041-2	01/06/2015
OKO9275	R002965520	7455-0	25/05/2015
OKO9438	R002968787	7455-0	27/05/2015
OKO9536	R002969136	7455-0	28/05/2015
OKO9545	T010100377	5550-0	10/06/2015
OKO9830	T021500581	5622-2	11/06/2015
OKO9830	R002964828	7455-0	25/05/2015
OKP1276	R002967001	7455-0	28/05/2015
OKP2105	R002967006	7463-0	28/05/2015

PLACA	AIT	INFRACAO	DATA
OKP2143	R002969039	7463-0	27/05/2015
OKP2393	R002962167	7455-0	30/05/2015
OKP2518	R002966091	7455-0	27/05/2015
OKP2593	R002964839	7455-0	25/05/2015
OKP2882	T010100370	5550-0	09/06/2015
OKP3271	R002965850	7455-0	29/05/2015
OKP3592	R002964369	7455-0	30/05/2015
OKP4276	P002269518	7366-2	11/06/2015
OKP4554	R002966709	7455-0	27/05/2015
OKP4809	T006500236	5452-1	10/06/2015
OKP4850	T019600189	5843-4	10/06/2015
OKP4860	R002969290	7455-0	28/05/2015
OKP5674	T010300217	5452-1	12/06/2015
OKP5873	P002262859	5550-0	09/06/2015
OKP6046	T007000134	5550-0	10/06/2015
OKP6862	R002962159	7455-0	30/05/2015
OKP6920	R002965824	7455-0	29/05/2015
OKP6925	R002964856	7455-0	25/05/2015
OKP6925	R002968701	7455-0	28/05/2015
OKP7207	R002965550	7455-0	25/05/2015
OKP7780	T010100443	5550-0	12/06/2015
OKP7784	R002968688	7455-0	28/05/2015
OKP7934	R002961818	7455-0	30/05/2015
OKP8191	T008500087	5541-2	11/06/2015
OKP8841	R002969939	7455-0	28/05/2015
OKP9158	T009600219	7366-2	11/06/2015
OKP9365	R002965830	7455-0	29/05/2015
OKQ0548	R002965923	7455-0	29/05/2015
OKQ0551	T005201055	5185-1	10/06/2015
OKQ0629	R002964855	7463-0	25/05/2015
OKQ0629	R002964826	7455-0	25/05/2015
OKQ1091	T005800455	5541-2	11/06/2015
OKQ1098	R002961820	7455-0	30/05/2015
OKQ1424	P002271275	7366-2	21/05/2015
OKQ1709	R002966712	7455-0	27/05/2015
OKQ1800	P002270170	5487-0	06/06/2015
OKQ2368	T014700050	5541-5	10/06/2015
OKQ2395	T019300112	5550-0	10/06/2015
OKQ2462	R002965927	7455-0	29/05/2015
OKQ2563	R002966549	7455-0	29/05/2015
OKQ3329	P002269356	5550-0	09/06/2015
OKQ3346	T017600013	5550-0	11/06/2015
OKQ3509	T010400255	5550-0	11/06/2015
OKQ3604	T006000260	7366-2	10/06/2015
OKQ3715	T023500115	5509-0	10/06/2015
OKQ3884	R002967919	7455-0	27/05/2015
OKQ4181	T024300052	5550-0	11/06/2015
OKQ4184	T022800111	5541-2	10/06/2015
OKQ4365	R002966088	7455-0	27/05/2015
OKQ4837	T008700175	5185-1	11/06/2015
OKQ6273	T009600211	7366-2	11/06/2015
OKQ6523	R002965230	7455-0	25/05/2015
OKQ6588	R002964367	7455-0	30/05/2015
OKQ7038	T010600080	5630-0	10/06/2015
OKQ7364	R002963920	7455-0	30/05/2015
OKQ7538	R002962153	7455-0	30/05/2015
OKQ7961	R002966688	7455-0	27/05/2015
OKQ8484	R002965832	7463-0	29/05/2015
OKQ9003	T023100056	5550-0	10/06/2015
OKR0088	T004900422	7366-2	10/06/2015
OKR0239	T014300006	5452-1	10/06/2015
OKR0276	R002967000	7455-0	28/05/2015
OKR0354	T010100357	5452-1	09/06/2015
OKR0435	R002965652	7455-0	25/05/2015
OKR0770	R002969418	7455-0	28/05/2015
OKR0826	R002969478	7455-0	27/05/2015
OKR1122	R002964564	7455-0	30/05/2015
OKR1326	R002962151	7455-0	30/05/2015
OKR1326	R002964825	7463-0	25/05/2015
OKR1914	R002964852	7455-0	25/05/2015
OKR2600	P002270361	7366-2	11/06/2015
OKR3202	R002962649	7455-0	30/05/2015
OKR3652	R002964833	7455-0	25/05/2015
OKR3758	R002969289	7455-0	28/05/2015
OKR3758	R002965653	7463-0	25/05/2015
OKR3932	T006700198	5452-1	12/06/2015
OKR3952	P002216128	5452-1	08/06/2015
OKR4103	T010100359	5550-0	09/06/2015
OKR4554	R002966710	7455-0	27/05/2015
OKR4666	R002966998	7455-0	28/05/2015
OKR4865	T021500559	5550-0	11/06/2015
OKR5278	R002965743	7455-0	28/05/2015
OKR5485	T010500129	5541-2	11/06/2015
OKR6133	R002968703	7463-0	28/05/2015
OKR6433	R002967553	7455-0	28/05/2015
OKR7327	R002965229	7455-0	25/05/2015
OKR7432	T012600091	5550-0	11/06/2015
OKR7557	R002964832	7455-0	25/05/2015
OKR7710	R002965227	7463-0	25/05/2015
OKR7760	T021500600	5622-2	12/06/2015
OKR7852	R002963809	7455-0	30/05/2015
OKR8064	R002965512	7455-0	25/05/2015
OKR8466	T021500548	5550-0	10/06/2015

PLACA	AIT	INFRACAO	DATA
OKR8589	P002281009	7030-1	08/06/2015
OKR8589	P002281008	6041-2	08/06/2015
OKR8656	R002969938	7455-0	28/05/2015
OKR9012	T020700256	5525-0	12/06/2015
OKS0123	T021500541	5622-2	10/06/2015
OKS0298	R002962166	7455-0	30/05/2015
OKS0298	R002964838	7455-0	25/05/2015
OKS0752	T008000259	5550-0	13/06/2015
OKS0898	T013900028	6050-1	11/06/2015
OKS1290	R002964636	7455-0	30/05/2015
OKS1339	R002965233	7455-0	25/05/2015
OKS1672	T010900546	6050-1	12/06/2015
OKS1748	T020700246	5452-1	10/06/2015
OKS1750	P002173877	5185-1	08/06/2015
OKS2190	P002280529	5380-0	02/06/2015
OKS2300	T016300062	6025-0	11/06/2015
OKS2519	R002965651	7455-0	25/05/2015
OKS2775	R002969564	7455-0	27/05/2015
OKS3187	T008100149	5185-1	11/06/2015
OKS3835	R002962154	7455-0	30/05/2015
OKS4017	R002966099	7455-0	27/05/2015
OKS4230	T018800435	5452-1	09/06/2015
OKS4560	R002968685	7463-0	28/05/2015
OKS5193	R002961246	7455-0	30/05/2015
OKS5596	R002965526	7455-0	25/05/2015
OKS5596	R002968690	7455-0	28/05/2015
OKS5675	R002965521	7455-0	25/05/2015
OKS5848	T014600124	5550-0	12/06/2015
OKS5956	R002962156	7455-0	30/05/2015
OKS6015	R002965224	7455-0	25/05/2015
OKS6383	P002273211	5550-0	09/06/2015
OKS6628	R002965823	7455-0	29/05/2015
OKS6796	T005201061	5185-1	10/06/2015
OKS7409	T008000237	6050-1	11/06/2015
OKS7767	R002966550	7455-0	29/05/2015
OKS7867	R002968686	7455-0	28/05/2015
OKS8505	R002969140	7455-0	28/05/2015
OKS8646	T002700637	5452-1	12/06/2015
OKS8742	T006000290	7366-2	11/06/2015
OKS9050	T005000087	5185-1	10/06/2015
OKS9256	R002969361	7455-0	28/05/2015
OKT0710	R002966557	7455-0	29/05/2015
OKT0741	R002961256	7455-0	30/05/2015
OKT1193	T023500123	6050-1	11/06/2015
OKT1620	R002965822	7455-0	29/05/2015
OKT1817	P002175774	5185-1	09/06/2015
OKT2039	R002969373	7455-0	27/05/2015
OKT2060	R002966711	7463-0	27/05/2015
OKT2180	T019800162	7366-2	11/06/2015
OKT2393	R002966025	7463-0	29/05/2015
OKT2420	P002175779	7366-2	09/06/2015
OKT2597	R002967922	7455-0	27/05/2015
OKT2967	R002965519	7455-0	25/05/2015
OKT2980	T005201134	5185-1	11/06/2015
OKT3074	R002961470	7455-0	30/05/2015
OKT3127	T008900103	5452-1	11/06/2015
OKT3262	R002965829	7463-0	29/05/2015
OKT3336	R002969940	7455-0	28/05/2015
OKT3632	T006300087	5452-1	12/06/2015
OKT3752	R002962155	7455-0	30/05/2015
OKT3882	R002969119	7455-0	27/05/2015
OKT4044	T015100282	5584-0	10/06/2015
OKT4263	R002968694	7455-0	28/05/2015
OKT4703	R002964849	7463-0	25/05/2015
OKT4896	P002273618	6050-1	27/05/2015
OKT5110	T018500158	5550-0	11/06/2015
OKT5212	T022700010	5452-1	13/06/2015
OKT6975	T023300144	5452-1	10/06/2015
okt6978	T006400044	5452-1	10/06/2015
OKT8034	R002964827	7455-0	25/05/2015
OKT8323	T005100064	6050-2	12/06/2015
OKT8489	R002963883	7455-0	30/05/2015
OKT8583	T019300090	5452-1	09/06/2015
OKT8583	P002283928	5550-0	03/06/2015
OKT8615	R002965554	7455-0	25/05/2015
OKT8711	R002968707	7455-0	28/05/2015
OKT8785	T016100147	5550-0	14/06/2015
OKT9856	R002968693	7455-0	28/05/2015
OKU0068	R002964366	7455-0	30/05/2015
OKU0405	R002966796	7455-0	27/05/2015
OKU0405	R002966562	7455-0	29/05/2015
OKU0755	R002966087	7455-0	27/05/2015
OKU0962	T015100306	7234-0	11/06/2015
OKU1235	R002965825	7455-0	29/05/2015
OKU1443	R002965236	7455-0	25/05/2015
OKU1595	R002966354	7455-0	29/05/2015
OKU2449	P002280527	5460-0	02/06/2015
OKU2840	R002968697	7455-0	28/05/2015
OKU3189	T006000272	7366-2	10/06/2015
OKU3381	R002961257	7455-0	30/05/2015
OKU3579	R002968839	7455-0	28/05/2015
OKU3869	R002969639	7463-0	28/05/2015
OKU4047	R002967554	7463-0	28/05/2015

DIÁRIO OFICIAL DO MUNICÍPIO

PLACA	AIT	INFRACAO	DATA
OKU4665	T010100455	5550-0	12/06/2015
OKU4667	R002966703	7455-0	27/05/2015
OKU4721	T007000150	5592-0	11/06/2015
OKU5195	R002965525	7455-0	25/05/2015
OKU5302	R002969151	7455-0	28/05/2015
OKU5533	P002289289	7366-2	10/06/2015
OKU5763	R002964565	7455-0	30/05/2015
OKU5773	R002961471	7455-0	30/05/2015
OKU6025	T005900053	5541-2	10/06/2015
OKU6314	P002288243	5380-0	08/06/2015
OKU6314	T016700079	7366-2	11/06/2015
OKU7100	R002965220	7455-0	25/05/2015
OKU7285	R002965744	7455-0	28/05/2015
OKU7711	T019400263	6122-0	10/06/2015
OKU7839	T019400256	5622-2	10/06/2015
OKU7885	R002965746	7455-0	28/05/2015
OKU7885	R002967920	7455-0	27/05/2015
OKU8037	R002965803	7455-0	29/05/2015
OKU8065	R002961396	7455-0	30/05/2015
OKU8408	C023219328	5738-0	31/05/2015
OKU8858	R002965925	7455-0	29/05/2015
OKU8858	R002968692	7455-0	28/05/2015
OKU9140	R002965235	7455-0	25/05/2015
OKU9140	R002965976	7455-0	27/05/2015
OKU9317	T006700174	5487-0	10/06/2015
OKV0013	R002964008	7455-0	30/05/2015
OKV0388	R002962164	7455-0	30/05/2015
OKV0581	R002965745	7455-0	28/05/2015
OKV1079	R002966705	7455-0	27/05/2015
OKV1368	T010300181	5550-0	10/06/2015
OKV1539	R002966706	7455-0	27/05/2015
OKV2148	T005800508	5452-1	10/06/2015
OKV2186	T007000140	5550-0	10/06/2015
OKV2574	T019400318	5592-0	12/06/2015
OKV2599	P002269613	5835-0	07/06/2015
OKV3081	R002964566	7455-0	30/05/2015
OKV3081	R002961472	7455-0	30/05/2015
OKV3330	R002966717	7463-0	27/05/2015
OKV3703	R002966713	7455-0	27/05/2015
OKV3824	C018047953	7048-1	06/06/2015
OKV4081	R002965605	7455-0	25/05/2015
OKV4229	R002965228	7455-0	25/05/2015
OKV4229	R002961469	7455-0	30/05/2015
OKV4577	T002700635	5452-1	12/06/2015
OKV4750	R002964857	7455-0	25/05/2015
OKV4807	T006700197	5550-0	12/06/2015
OKV5107	T011800026	5738-0	12/06/2015
OKV5903	R002961341	7455-0	30/05/2015
OKV6175	T009000065	5487-0	09/06/2015
OKV6666	R002962158	7455-0	30/05/2015
OKV6728	R002966908	7455-0	28/05/2015
OKV6759	R002966548	7455-0	29/05/2015
OKV7894	T022800118	5541-2	11/06/2015
OKV8309	T019400298	7366-2	11/06/2015
OKV8418	R002965552	7455-0	25/05/2015
OKV8418	R002966566	7455-0	29/05/2015
OKV8418	R002967549	7455-0	28/05/2015
OKV9599	R002964539	7455-0	30/05/2015
OKV9701	T017500056	5568-0	10/06/2015
OKV9909	T005800533	5541-5	14/06/2015
OKX0664	T005800500	5185-1	10/06/2015
OKX1032	R002966561	7463-0	29/05/2015
OKX1264	R002966997	7455-0	28/05/2015
OKX1287	R002966629	7455-0	28/05/2015
OKX1467	C024101836	6050-1	01/06/2015
OKX1684	R002966024	7455-0	29/05/2015
OKX1711	T016100153	5550-0	14/06/2015
OKX1999	R002969415	7455-0	28/05/2015
OKX2027	R002968709	7455-0	28/05/2015
OKX2585	T010500126	5541-6	11/06/2015
OKX2722	T019700141	5452-1	12/06/2015
OKX2831	T024300058	5550-0	11/06/2015
OKX3086	R002964861	7455-0	25/05/2015
OKX3150	T006500270	5452-1	11/06/2015
OKX3287	T011900286	7366-2	11/06/2015
OKX4286	R002965523	7455-0	25/05/2015
OKX4383	R002961816	7455-0	30/05/2015
OKX4539	T008000241	5819-4	12/06/2015
OKX4642	P002269344	5550-0	03/06/2015
OKX4895	R002967923	7455-0	27/05/2015
OKX5182	R002965522	7455-0	25/05/2015
OKX5182	R002962163	7455-0	30/05/2015
OKX5300	T006500292	5452-1	12/06/2015
OKX5450	R002968691	7455-0	28/05/2015
OKX5662	T021500555	5550-0	11/06/2015
OKX5807	R002962149	7455-0	30/05/2015
OKX6227	R002966092	7455-0	27/05/2015
OKX6321	R002966552	7455-0	29/05/2015
OKX6399	R002966695	7455-0	27/05/2015
OKX7303	R002965222	7455-0	25/05/2015
OKX7512	R002965553	7455-0	25/05/2015
OKX8053	R002968699	7455-0	28/05/2015
OKX8200	T005201045	5185-1	10/06/2015
OKX8200	T005201046	7366-2	10/06/2015
OKX8460	R002966700	7455-0	27/05/2015
OKX8667	R002966704	7455-0	27/05/2015
OKX8783	R002964862	7455-0	25/05/2015
OKX8783	R002967918	7455-0	27/05/2015
OKX9081	P002270174	5541-1	08/06/2015
OKX9099	R002965524	7463-0	25/05/2015
OKX9585	T016100126	5452-1	11/06/2015
OKX9867	R002966551	7455-0	29/05/2015
OKY0022	R002968708	7455-0	28/05/2015
OKY0141	R002964830	7455-0	25/05/2015
OKY0560	T010300185	5550-0	10/06/2015
OKY0737	R002965234	7455-0	25/05/2015
OKY0737	R002966624	7455-0	28/05/2015
OKY0737	R002966094	7455-0	27/05/2015
OKY0757	T008200198	5550-0	12/06/2015
OKY0975	P002046637	5185-1	06/06/2015
OKY1325	T016100142	5452-1	14/06/2015
OKY2000	R002965821	7455-0	29/05/2015
OKY2007	T008100155	5185-1	11/06/2015
OKY3037	T009400023	7366-2	11/06/2015
OKY3179	R002966694	7455-0	27/05/2015
OKY3210	R002964850	7455-0	25/05/2015
OKY3360	R002965514	7455-0	25/05/2015
OKY3360	R002965515	7455-0	25/05/2015
OKY3783	R002962650	7463-0	30/05/2015
OKY4034	P002175211	5568-0	09/06/2015
OKY4157	T014300030	5541-6	12/06/2015
OKY4524	T011500116	7366-2	12/06/2015
OKY5469	R002966626	7455-0	28/05/2015
OKY5815	T020700265	5525-0	12/06/2015
OKY6378	R002969121	7463-0	27/05/2015
OKY6523	T014600129	5550-0	12/06/2015
OKY7139	T008900099	5452-1	11/06/2015
OKY7418	R002966715	7455-0	27/05/2015
OKY7727	R002965231	7463-0	25/05/2015
OKY7758	R002964834	7455-0	25/05/2015
OKY7758	R002964835	7455-0	25/05/2015
OKY7758	R002964836	7455-0	25/05/2015
OKY7758	R002965977	7455-0	27/05/2015
OKY7945	T021500535	6122-0	10/06/2015
OKY7990	R002962137	7455-0	30/05/2015
OKY8419	T019000081	5550-0	11/06/2015
OKY8425	T005100059	5487-0	10/06/2015
OKY8480	T023300175	5452-1	14/06/2015
OKY8766	R002963904	7455-0	30/05/2015
OKY9127	T024700035	7366-2	10/06/2015
oky9227	T006400049	5479-0	10/06/2015
oky9227	T006400060	5479-0	12/06/2015
OKY9529	R002964854	7455-0	25/05/2015
OKY9549	T010900544	6050-1	12/06/2015
OKY9653	T023100114	5452-1	12/06/2015
OKY9767	R002964858	7455-0	25/05/2015
OKZ0017	T015400013	5452-1	13/06/2015
OKZ0210	R002962150	7455-0	30/05/2015
OKZ0210	R002965225	7455-0	25/05/2015
OKZ0421	R002962152	7455-0	30/05/2015
OKZ0724	R002963641	7455-0	30/05/2015
OKZ0724	R002963673	7455-0	30/05/2015
OKZ0824	T007000162	5592-0	12/06/2015
OKZ0946	R002966095	7455-0	27/05/2015
OKZ1237	R002968795	7455-0	27/05/2015
OKZ1668	R002962157	7455-0	30/05/2015
OKZ1851	P002270325	5185-1	07/06/2015
OKZ1948	R002966353	7455-0	29/05/2015
OKZ2037	T011100031	5550-0	10/06/2015
OKZ2167	T014300011	5541-6	11/06/2015
OKZ2290	T023900085	5550-0	13/06/2015
OKZ2573	T005201071	5185-1	10/06/2015
OKZ2637	R002968695	7455-0	28/05/2015
OKZ3228	T009600210	7366-2	11/06/2015
OKZ3318	R002965226	7455-0	25/05/2015
OKZ3787	T005201137	5185-1	11/06/2015
OKZ4045	R002968838	7455-0	28/05/2015
OKZ4121	T015100297	7366-2	11/06/2015
OKZ4121	R002967217	7455-0	28/05/2015
OKZ4206	T018500151	5568-0	10/06/2015
OKZ4239	R002968704	7455-0	28/05/2015
okz4603	T006400063	5550-0	12/06/2015
OKZ4819	T007200239	5568-0	10/06/2015
OKZ4970	T018500148	5452-1	10/06/2015
OKZ5145	R002968696	7455-0	28/05/2015
OKZ5151	T012800122	5452-1	12/06/2015
OKZ5563	R002969477	7463-0	27/05/2015
OKZ5699	R002965740	7455-0	28/05/2015
OKZ5699	R002965741	7455-0	28/05/2015
OKZ5827	R002966559	7455-0	29/05/2015
OKZ6214	R002966352	7455-0	29/05/2015
OKZ6565	R002966701	7455-0	27/05/2015
OKZ6820	R002966093	7455-0	27/05/2015
OKZ8195	R002968689	7463-0	28/05/2015
OKZ8477	R002966409	7455-0	29/05/2015
OKZ8505	R002966345	7455-0	28/05/2015
OKZ8967	T007200302	5185-1	12/06/2015
OKZ8988	R002961449	7455-0	30/05/2015
OKZ9456	T010900504	7366-2	10/06/2015
OKZ9742	R002965924	7455-0	29/05/2015
OKZ9880	R002967427	7463-0	28/05/2015
OLA0021	T019400254	5622-2	10/06/2015
OLA0178	P002173854	5185-1	08/06/2015
OLA0527	R002963720	7455-0	30/05/2015
OLA0945	R002968724	7455-0	28/05/2015
OLA0949	R002966686	7463-0	27/05/2015
OLA1111	R002964845	7455-0	25/05/2015
OLA1209	T010900536	5452-1	11/06/2015
OLA1233	R002964881	7455-0	25/05/2015
OLA1265	P002288256	5541-2	10/06/2015
OLA1595	R002967581	7455-0	29/05/2015
OLA1795	T022400075	5452-1	10/06/2015
OLA1962	T018800461	5452-1	12/06/2015
OLA2016	R002961344	7455-0	30/05/2015
OLA2166	R002968840	7455-0	28/05/2015
OLA2684	R002967579	7455-0	29/05/2015
OLA2970	T006000304	7366-2	11/06/2015
OLA3003	T010900545	7366-2	12/06/2015
OLA3131	T006000327	7366-2	11/06/2015
OLA4259	R002965612	7455-0	25/05/2015
OLA4408	R002966820	7455-0	27/05/2015
OLA4798	R002964888	7455-0	25/05/2015
OLA4899	T005500094	5541-6	14/06/2015
OLA5738	T010300177	6041-2	10/06/2015
OLA5863	T005201090	5185-1	10/06/2015
OLA5994	R002968827	7455-0	28/05/2015
OLA6297	R002966535	7455-0	27/05/2015
OLA6451	T024400068	5517-1	10/06/2015
OLA6858	T010900503	7366-2	10/06/2015
OLA7116	R002966812	7455-0	27/05/2015
OLA7646	R002962171	7455-0	30/05/2015
OLA7678	R002967588	7455-0	29/05/2015
OLA7726	R002966814	7455-0	27/05/2015
OLA8028	T006000282	7366-2	10/06/2015
OLA8088	R002961398	7455-0	30/05/2015
OLA8400	R002966689	7455-0	27/05/2015
OLA8522	T014300022	5541-6	11/06/2015
OLA9210	R002967591	7455-0	29/05/2015
OLA9307	T009600228	7366-2	11/06/2015
OLA9307	T016800148	5550-0	10/06/2015
OLA9415	T008000244	5991-0	13/06/2015
OLA9854	R002962172	7455-0	30/05/2015
OLB0026	P002268404	5541-5	08/06/2015
OLB0465	T010500110	5541-2	10/06/2015
OLB0606	T006000299	7366-2	11/06/2015
OLB0779	T023100082	5452-1	11/06/2015
OLB1057	T007200229	5550-0	10/06/2015
OLB1076	R002968719	7455-0	28/05/2015
OLB1076	R002965614	7455-0	25/05/2015
OLB1131	T025300032	5452-1	11/06/2015
OLB1435	T015100302	5550-0	11/06/2015
OLB1477	R002968720	7455-0	28/05/2015
OLB1608	R002969120	7455-0	27/05/2015
OLB1628	P001962045	5819-2	28/05/2015
OLB1656	R002968716	7455-0	28/05/2015
OLB2245	R002967585	7455-0	29/05/2015
OLB2454	R002965613	7455-0	25/05/2015
OLB2607	T021500545	5550-0	10/06/2015
OLB3300	R002964869	7455-0	25/05/2015
OLB3644	T011900309	7366-2	11/06/2015
OLB3841	T010300189	7366-2	10/06/2015
OLB4392	T006600021	7366-2	10/06/2015
OLB4401	R002966546	7455-0	29/05/2015
OLB4773	R002968852	7455-0	28/05/2015
OLB4827	T021500587	7366-2	11/06/2015
OLB4877	R002964887	7463-0	25/05/2015
OLB5517	R002966813	7455-0	27/05/2015
OLB5626	T007200249	5185-1	11/06/2015
OLB6030	T006000316	7366-2	11/06/2015
OLB6282	T007100120	5185-1	11/06/2015
OLB6391	R002969942	7455-0	28/05/2015
OLB6785	T009600238	7366-2	11/06/2015
OLB7086	R002966033	7455-0	29/05/2015
OLB7119	R002966547	7455-0	29/05/2015
OLB7119	R002966683	7455-0	27/05/2015
OLB7296	R002967580	7463-0	29/05/2015
OLB7484	R002966407	7455-0	29/05/2015
OLB7648	R002966809	7455-0	27/05/2015
OLB8035	T007200252	5568-0	11/06/2015
OLB8081	T010400232	5452-5	10/06/2015
OLB8395	R002966536	7455-0	27/05/2015
OLB8581	R002966533	7455-0	27/05/2015
OLB8795	R002966537	7455-0	27/05/2015
OLB9093	R002965536	7455-0	25/05/2015
OLB9259	R002965533	7455-0	25/05/2015
OLB9259	R002968851	7455-0	28/05/2015
olb9330	T006400052	5681-0	11/06/2015
OLB9935	P002285565	5452-1	09/06/2015
OLC0109	R002965608	7455-0	25/05/2015

PLACA	AIT	INFRACAO	DATA
OLC0249	P002281010	5550-0	08/06/2015
OLC0368	R002962173	7455-0	30/05/2015
OLC0909	R002964844	7455-0	25/05/2015
OLC1122	T004900423	7366-2	10/06/2015
OLC2242	R002965610	7455-0	25/05/2015
OLC2270	T015600102	5452-1	11/06/2015
OLC2433	R002968684	7455-0	28/05/2015
OLC2558	R002961345	7455-0	30/05/2015
OLC2771	R002966032	7463-0	29/05/2015
OLC3530	T014400022	5550-0	12/06/2015
OLC3596	T010100457	5550-0	12/06/2015
OLC4136	T010100463	5452-1	13/06/2015
OLC4439	T023100104	5452-1	12/06/2015
OLC4856	P002285478	5541-2	08/06/2015
OLC5182	R002966542	7455-0	27/05/2015
OLC5817	P001935339	7366-2	12/06/2015
OLC5958	R002966328	7455-0	27/05/2015
OLC6279	R002967587	7455-0	29/05/2015
OLC6302	R002966355	7455-0	29/05/2015
OLC6590	T007100125	5185-1	11/06/2015
OLC6609	T011500099	7366-2	11/06/2015
OLC6630	R002961397	7455-0	30/05/2015
OLC7022	R002966691	7455-0	27/05/2015
OLC7022	R002966692	7463-0	27/05/2015
OLC7022	R002967593	7455-0	29/05/2015
OLC7031	R002964880	7455-0	25/05/2015
OLC7031	R002966359	7455-0	29/05/2015
OLC7437	T011400367	5452-1	12/06/2015
OLC7730	T016100148	5550-0	14/06/2015
OLC7744	T005201170	5452-1	12/06/2015
OLC8316	R002969416	7455-0	28/05/2015
OLC8402	R002966027	7463-0	29/05/2015
OLC9363	R002968717	7455-0	28/05/2015
OLC9787	R002966810	7455-0	27/05/2015
OLC9994	C022483637	5932-0	02/06/2015
OLD0360	R002963771	7455-0	30/05/2015
OLD0741	T023100115	5452-1	12/06/2015
OLD1111	R002966028	7455-0	29/05/2015
OLD1330	T021600033	7366-2	12/06/2015
OLD2313	R002966029	7471-0	29/05/2015
OLD2529	T009600214	7366-2	11/06/2015
OLD2556	T005800516	5541-6	10/06/2015
OLD2574	T023100078	5452-1	11/06/2015
OLD2709	R002968683	7463-0	28/05/2015
OLD2922	T012800120	5452-1	12/06/2015
OLD3094	P002251911	5550-0	08/06/2015
OLD3390	T004900408	5541-2	10/06/2015
OLD3410	R002969565	7463-0	27/05/2015
OLD3523	R002966358	7455-0	29/05/2015
OLD4122	R002965530	7455-0	25/05/2015
OLD4246	R002968722	7455-0	28/05/2015
OLD4246	R002968723	7455-0	28/05/2015
OLD4321	R002963947	7455-0	30/05/2015
OLD5201	R002964638	7455-0	30/05/2015
OLD5435	T009600209	7366-2	11/06/2015
OLD5476	R002968433	7455-0	27/05/2015
OLD5476	R002968429	7455-0	26/05/2015
OLD5932	R002964883	7455-0	25/05/2015
OLD6348	T006000267	7366-2	10/06/2015
OLD6356	T014500008	5452-5	11/06/2015
OLD6690	T015100271	5452-1	10/06/2015
OLD7164	R002961347	7455-0	30/05/2015
OLD8006	P002288257	5541-2	10/06/2015
OLD8637	R002966816	7455-0	27/05/2015
OLD8787	R002966034	7463-0	29/05/2015
OLD8931	R002962170	7455-0	30/05/2015
OLD9129	T009600226	7366-2	11/06/2015
OLD9538	R002967595	7455-0	29/05/2015
OLD9559	T008000270	5568-0	14/06/2015
OLD9576	T005201164	7366-2	11/06/2015
OLD9952	T015100300	5509-0	11/06/2015
OLE0222	T010400260	7366-2	12/06/2015
OLE0438	T015100272	5452-1	10/06/2015
OLE0460	R002968718	7455-0	28/05/2015
OLE0793	T014300021	5541-6	11/06/2015
OLE1195	T006500293	5452-1	12/06/2015
OLE1195	T006500298	5452-1	12/06/2015
OLE1703	T010100395	5550-0	11/06/2015
OLE1853	R002961346	7455-0	30/05/2015
OLE1876	R002968853	7455-0	28/05/2015
OLE1876	R002966687	7463-0	27/05/2015
OLE2439	T007200276	5622-2	11/06/2015
OLE2610	T005800532	5541-5	14/06/2015
OLE2635	R002967584	7455-0	29/05/2015
OLE2846	T004900435	5380-0	11/06/2015
OLE3133	R002966684	7455-0	27/05/2015
OLE3133	R002965617	7455-0	25/05/2015
OLE3336	T025000077	7366-2	12/06/2015
OLE3688	R002964639	7455-0	30/05/2015
OLE3938	R002965532	7455-0	25/05/2015
OLE3938	R002966685	7463-0	27/05/2015
OLE3938	R002966808	7455-0	27/05/2015
OLE3982	T019400265	5592-0	10/06/2015
OLE4290	R002968836	7455-0	28/05/2015
OLE4290	R002966534	7455-0	27/05/2015
OLE4333	R002969118	7455-0	27/05/2015
OLE5067	T006000309	7366-2	11/06/2015
OLE5400	T012600086	5550-0	10/06/2015
OLE5423	R002967594	7455-0	29/05/2015
OLE5753	P002270202	5550-0	26/05/2015
OLE5753	P002270224	5550-0	08/06/2015
OLE6346	R002968850	7455-0	28/05/2015
OLE6829	R002964870	7455-0	25/05/2015
OLE6829	R002968721	7455-0	28/05/2015
OLE7039	R002966693	7455-0	27/05/2015
OLE7138	R002966815	7455-0	27/05/2015
OLE7579	R002966031	7471-0	29/05/2015
OLE8409	T018500145	5452-1	10/06/2015
OLE8544	T010300186	5550-0	10/06/2015
OLE8658	T010100387	5479-0	10/06/2015
OLE8765	R002962174	7455-0	30/05/2015
OLE8853	R002964884	7455-0	25/05/2015
OLE9063	T025000070	7366-2	11/06/2015
OLE9452	R002965853	7455-0	29/05/2015
OLE9948	T010300200	5452-1	10/06/2015
OLF1516	R002969417	7455-0	28/05/2015
OLF1783	R002964545	7455-0	30/05/2015
OLF2472	T018000069	5550-0	12/06/2015
OLF2577	T019600181	7366-2	10/06/2015
OLF2831	R002969596	7455-0	27/05/2015
OLF2831	R002969943	7463-0	28/05/2015
OLF3234	T022300024	7366-2	10/06/2015
OLF3961	R002966676	7455-0	27/05/2015
OLF3977	R002962175	7463-0	30/05/2015
OLF4230	T024900019	5550-0	10/06/2015
OLF4381	R002965534	7455-0	25/05/2015
OLF4395	T019200049	5541-2	11/06/2015
OLF4506	T018800423	5452-3	09/06/2015
OLF4506	T025500219	5452-1	09/06/2015
OLF4599	R002966408	7455-0	29/05/2015
OLF4901	T006700207	5452-1	12/06/2015
OLF5261	R002967586	7463-0	29/05/2015
OLF5286	T011400324	5550-0	10/06/2015
OLF5724	R002964602	7455-0	30/05/2015
OLF6162	T019400257	6122-0	10/06/2015
OLF6539	T010900514	7366-2	11/06/2015
OLF6687	R002965535	7455-0	25/05/2015
OLF7351	T019400304	5622-2	12/06/2015
OLF8620	R002965531	7455-0	25/05/2015
OLF9001	T016200030	5738-0	13/06/2015
OLF9187	R002969514	7455-0	28/05/2015
OLF9725	T019700149	5452-1	13/06/2015
OLG0292	R002962176	7455-0	30/05/2015
OLG0681	R002967578	7455-0	29/05/2015
OLG0720	R002962169	7455-0	30/05/2015
OLG1709	R002966356	7455-0	29/05/2015
OLG1709	R002965742	7455-0	28/05/2015
OLG2351	T014300005	5460-0	10/06/2015
OLG2731	R002966030	7455-0	29/05/2015
OLG2899	R002967582	7455-0	29/05/2015
OLG3068	T006000334	5738-0	12/06/2015
OLG3123	T008000265	5568-0	14/06/2015
OLG3422	T020700239	5550-0	10/06/2015
OLG4363	R002965684	7455-0	25/05/2015
OLG4413	T011900355	5185-1	12/06/2015
OLG4628	T023100108	5452-1	12/06/2015
OLG4807	R002964843	7455-0	25/05/2015
OLG4807	R002966821	7455-0	27/05/2015
OLG5049	R002969937	7455-0	28/05/2015
OLG5133	R002966632	7455-0	28/05/2015
OLG5240	R002965611	7455-0	25/05/2015
OLG5240	R002969944	7455-0	28/05/2015
OLG5401	R002964243	7455-0	30/05/2015
OLG5615	R002967592	7455-0	29/05/2015
OLG5760	R002964886	7455-0	25/05/2015
OLG5853	R002969248	7455-0	28/05/2015
OLG5997	R002965537	7455-0	25/05/2015
OLG6795	R002968826	7455-0	28/05/2015
OLG7049	T011100039	5550-0	12/06/2015
OLG7139	T011900294	5185-1	11/06/2015
OLG7636	T009300028	5487-0	10/06/2015
OLG7711	T005201193	5185-1	12/06/2015
OLG7886	T015100290	5550-0	11/06/2015
OLG7930	T005800503	5541-6	10/06/2015
OLG8611	R002964878	7455-0	25/05/2015
OLG8611	R002966690	7463-0	27/05/2015
OLG8810	P002173350	5185-1	08/06/2015
OLG8950	R002964885	7455-0	25/05/2015
OLG9117	T024400073	5541-6	11/06/2015
OLG9580	R002967589	7455-0	29/05/2015
OLG9657	R002961378	7455-0	30/05/2015
OLP6490	T010100447	5550-0	12/06/2015
OLR8336	T007900178	5452-1	12/06/2015
OLY9149	T007200240	5550-0	10/06/2015
OLZ3079	P002263750	5452-1	23/05/2015
OLZ7460	R002966406	7455-0	29/05/2015
OMA2813	R002968822	7455-0	28/05/2015
OMB3403	R002964893	7455-0	25/05/2015
OMD0572	T002700629	5550-0	10/06/2015
OME1048	R002966403	7455-0	29/05/2015
OME1048	R002965855	7463-0	29/05/2015
OMX8795	T008500086	5541-2	11/06/2015
ONE4491	R002967568	7455-0	29/05/2015
OOW7424	R002964552	7455-0	30/05/2015
OOY7791	R002969925	7455-0	28/05/2015
OPC1380	T015300057	5452-1	12/06/2015
OPF4535	R002965008	7455-0	25/05/2015
OPH2086	T019300093	6564-0	09/06/2015
OPK7603	R002964933	7455-0	25/05/2015
OPL7026	T019200056	5541-2	11/06/2015
OPR0012	R002966516	7455-0	27/05/2015
OPR0014	T017500062	5185-1	10/06/2015
OPR1130	T025000067	7366-2	11/06/2015
OPS6131	T006500283	5380-0	11/06/2015
OPT9506	T007200253	5568-0	11/06/2015
OPU5160	R002969510	7463-0	27/05/2015
OPU6946	P002269328	5550-0	01/06/2015
OPX6307	T005201015	5185-1	09/06/2015
OPY4612	R002965007	7463-0	25/05/2015
OPY7168	R002964934	7455-0	25/05/2015
OPZ4206	T010200172	5541-6	13/06/2015
OQA1036	R002966323	7455-0	27/05/2015
OQC7109	T010300187	5452-1	10/06/2015
OQD0494	R002963590	7463-0	30/05/2015
OQD4245	T023300155	5452-1	10/06/2015
OQD5979	T009500131	7366-2	11/06/2015
OQP6950	R002968516	7455-0	28/05/2015
OQP9277	T006800127	5550-0	12/06/2015
OQP9289	R002967331	7455-0	29/05/2015
OQP9289	R002966508	7455-0	27/05/2015
OQS4254	R002962878	7455-0	30/05/2015
OQS8064	T020700213	5452-5	10/06/2015
OQS8087	F001281555	6050-3	29/05/2015
OQT8020	R002969079	7455-0	28/05/2015
OQX7055	R002964217	7455-0	30/05/2015
OQX7055	R002969072	7455-0	27/05/2015
OQY1844	T007900177	5550-0	12/06/2015
OQY6855	T020700218	5452-5	10/06/2015
OQZ1706	T014300010	5541-2	11/06/2015
OQZ1800	R002964919	7455-0	25/05/2015
OQZ6186	R002967330	7455-0	29/05/2015
OQZ6186	R002966507	7455-0	27/05/2015
ORB0616	R002961392	7455-0	30/05/2015
ORC0492	T009300039	5452-1	12/06/2015
ORC3690	R002962378	7455-0	30/05/2015
ORC4626	T010500137	5541-6	12/06/2015
ORC4628	T006500282	5550-0	11/06/2015
ORC4628	P002270169	5860-0	06/06/2015
ORC6601	R002967201	7455-0	29/05/2015
ORC7706	R002964225	7455-0	30/05/2015
ORD3474	R002962882	7455-0	30/05/2015
ORV8022	P002251912	5550-0	08/06/2015
OSA4637	T011400307	5550-0	10/06/2015
OSS0006	T006000314	7366-2	11/06/2015
OUD4666	T010100402	5550-0	11/06/2015
OUF0347	T005201230	5550-0	13/06/2015
OUF0461	R002966605	7463-0	29/05/2015
OUF0519	R002965911	7455-0	27/05/2015
OUF0704	R002964415	7455-0	30/05/2015
OUF1084	R002965722	7455-0	27/05/2015
OUF1930	R002965192	7455-0	25/05/2015
OUF2041	R002969809	7455-0	28/05/2015
OUF2106	R002968039	7455-0	28/05/2015
OUF2805	R002961803	7455-0	30/05/2015
OUF2895	R002965663	7455-0	25/05/2015
OUF3008	R002965146	7455-0	25/05/2015
OUF3008	R002965022	7455-0	25/05/2015
OUF3027	R002965028	7455-0	25/05/2015
OUF3069	R002968667	7455-0	27/05/2015
OUF3420	T010100434	5479-0	12/06/2015
OUF3736	R002961058	7455-0	30/05/2015
OUF3875	T009300030	5550-0	10/06/2015
OUF4388	T010100391	5550-0	10/06/2015
OUF4391	R002964209	7455-0	30/05/2015
OUF4391	R002966848	7455-0	29/05/2015
OUF4938	T019400290	5622-2	11/06/2015
OUF5973	T019300152	5550-0	12/06/2015
OUF6395	R002967807	7455-0	28/05/2015
OUF6500	R002961019	7455-0	30/05/2015
OUF6543	T005201146	5185-1	11/06/2015
OUF7134	R002963198	7455-0	30/05/2015
OUF7168	T005201220	6050-1	12/06/2015
OUF7479	R002967186	7455-0	29/05/2015
OUF7479	R002969066	7455-0	27/05/2015
OUF8053	P002269331	5550-0	02/06/2015
OUF8053	P002257965	5550-0	02/06/2015
OUF8059	R002968675	7455-0	27/05/2015
OUF8059	R002966752	7455-0	29/05/2015
OUF8325	R002964550	7455-0	30/05/2015

DIÁRIO OFICIAL DO MUNICÍPIO

PLACA	AIT	INFRACAO	DATA
OUF8325	R002964529	7455-0	30/05/2015
OUF8325	R002964301	7463-0	30/05/2015
OUF9305	R002966287	7455-0	27/05/2015
OUF9936	R002965159	7455-0	25/05/2015
OUG0787	T016700093	5452-1	12/06/2015
OUG1840	R002969464	7455-0	27/05/2015
OUG2042	T010200185	5541-6	14/06/2015
OUG2294	R002968653	7455-0	27/05/2015
OUG2659	R002965197	7455-0	25/05/2015
OUG3863	R002966748	7455-0	29/05/2015
OUG3958	T004900426	7366-2	10/06/2015
OUG4089	T016700062	7366-2	10/06/2015
OUG4541	T019200074	5452-1	12/06/2015
OUG4620	R002968034	7455-0	28/05/2015
OUG4645	R002968674	7455-0	27/05/2015
OUG4645	R002967815	7455-0	28/05/2015
OUG4683	R002965258	7455-0	25/05/2015
OUG4718	R002968033	7455-0	28/05/2015
OUG4840	T006500297	5452-1	12/06/2015
OUG4849	T021800042	5800-0	14/06/2015
OUG5019	T006700192	5550-0	12/06/2015
OUG5091	R002969206	7455-0	28/05/2015
OUG5488	R002969414	7455-0	27/05/2015
OUG5758	R002965199	7455-0	25/05/2015
OUG5805	R002966952	7455-0	29/05/2015
OUG5840	R002965195	7455-0	25/05/2015
OUG5840	R002965163	7455-0	25/05/2015
OUG5840	R002966646	7455-0	28/05/2015
OUG5840	R002966286	7455-0	27/05/2015
OUG5858	T014300014	5541-6	11/06/2015
OUG5873	R002969212	7455-0	28/05/2015
OUG5898	R002963723	7455-0	30/05/2015
OUG6344	T016100163	5452-1	14/06/2015
OUG6388	T019300138	5380-0	11/06/2015
OUG6417	R002966945	7463-0	29/05/2015
OUG6739	T013100027	5738-0	10/06/2015
OUG6980	R002965325	7455-0	25/05/2015
OUG7435	R002965898	7455-0	27/05/2015
OUG7644	C022483021	6050-1	02/06/2015
OUG7834	R002965900	7455-0	27/05/2015
OUG8788	R002968663	7455-0	27/05/2015
OUG8876	R002963461	7455-0	30/05/2015
OUG9110	R002965841	7455-0	29/05/2015
OUG9133	R002965033	7455-0	25/05/2015
OUG9137	T009600236	7366-2	11/06/2015
OUG9196	R002966858	7455-0	29/05/2015
OUG9726	R002965844	7455-0	29/05/2015
OUG9913	P002175764	6050-1	09/06/2015
OUH0360	T010100435	5509-0	12/06/2015
OUH0378	T006700181	5550-0	10/06/2015
OUH0472	R002968020	7455-0	28/05/2015
OUH1019	R002965731	7455-0	27/05/2015
OUH1273	R002965174	7463-0	25/05/2015
OUH1361	R002968669	7455-0	27/05/2015
OUH1570	T006000320	7366-2	11/06/2015
OUH1573	T014700059	5452-1	10/06/2015
OUH1650	T007900173	5452-1	10/06/2015
OUH2094	R002965662	7455-0	25/05/2015
OUH2094	R002969411	7455-0	27/05/2015
OUH2418	R002969037	7455-0	27/05/2015
OUH3397	T007200244	5622-2	10/06/2015
OUH3432	R002966767	7455-0	29/05/2015
OUH3432	R002966488	7455-0	27/05/2015
OUH3762	P002280534	6050-1	02/06/2015
OUH4072	R002965633	7455-0	25/05/2015
OUH4133	R002965188	7455-0	25/05/2015
OUH4196	R002961326	7455-0	30/05/2015
OUH4196	R002961320	7455-0	30/05/2015
OUH4196	R002964771	7455-0	30/05/2015
OUH5064	R002963780	7455-0	30/05/2015
OUH5080	T010400241	6041-2	10/06/2015
OUH5087	R002962408	7455-0	30/05/2015
OUH5087	R002965177	7455-0	25/05/2015
OUH5087	R002967813	7455-0	28/05/2015
OUH5113	T006300088	5452-1	12/06/2015
OUH5490	R002965716	7455-0	27/05/2015
OUH5729	R002965577	7455-0	25/05/2015
OUH5729	R002969237	7455-0	28/05/2015
OUH6188	T019700133	5550-0	12/06/2015
OUH6573	R002964238	7455-0	30/05/2015
OUH6638	T005100057	5568-0	10/06/2015
OUH6749	T020700253	5541-1	12/06/2015
OUH7127	R002967193	7455-0	29/05/2015
OUH7166	T019400291	5185-1	11/06/2015
OUH7554	R002966866	7455-0	29/05/2015
OUH7577	R002965202	7455-0	25/05/2015
OUH7721	R002961057	7455-0	30/05/2015
OUH7950	R002968665	7455-0	27/05/2015
OUH8004	P002208437	5991-0	21/05/2015
OUH8110	T016600369	5452-7	14/06/2015
OUH8311	R002966846	7455-0	29/05/2015
OUH8314	R002965185	7455-0	25/05/2015
OUH8334	R002966766	7463-0	29/05/2015

PLACA	AIT	INFRACAO	DATA
OUH9396	T013400009	5452-3	12/06/2015
OUH9603	R002968019	7455-0	28/05/2015
OUH9814	R002969038	7455-0	27/05/2015
OUH9820	R002961020	7455-0	30/05/2015
OUI0054	T018800424	5452-1	09/06/2015
OUI0568	R002967191	7455-0	29/05/2015
OUI0692	T010900554	5452-1	12/06/2015
OUI0743	R002966875	7455-0	29/05/2015
OUI1184	T019300153	5550-0	12/06/2015
OUI1233	T005800513	5541-6	10/06/2015
OUI1468	R002965580	7455-0	25/05/2015
OUI1572	T010100462	5452-3	13/06/2015
OUI1573	T018000062	5452-1	11/06/2015
OUI1900	T015600090	5452-1	10/06/2015
OUI1970	T016100140	5452-1	14/06/2015
OUI1979	R002966863	7455-0	29/05/2015
OUI2104	T021500540	5550-0	10/06/2015
OUI2112	R002964746	7455-0	30/05/2015
OUI2262	R002965170	7455-0	25/05/2015
OUI2339	R002965189	7455-0	25/05/2015
OUI2440	T011900295	5550-0	11/06/2015
OUI3308	P002271291	7366-2	11/06/2015
OUI3413	R002965149	7455-0	25/05/2015
OUI3937	T019600203	5185-1	11/06/2015
OUI4061	T007100112	5185-1	10/06/2015
OUI4094	R002966606	7455-0	29/05/2015
OUI4677	R002966751	7455-0	29/05/2015
OUI5095	R002963462	7463-0	30/05/2015
OUI5548	T007100115	5550-0	11/06/2015
OUI5608	T010200128	5550-0	10/06/2015
OUI6100	R002966644	7455-0	28/05/2015
OUI6106	R002969216	7455-0	28/05/2015
OUI6489	R002965043	7455-0	25/05/2015
OUI6527	R002964500	7455-0	30/05/2015
OUI6677	T024500158	5185-1	12/06/2015
OUI6720	P002238516	5541-3	07/06/2015
OUI6720	T019400301	5568-0	11/06/2015
OUI6830	T008100156	5185-1	11/06/2015
OUI6865	R002966860	7455-0	29/05/2015
OUI7770	T009600233	7366-2	11/06/2015
OUI8446	P002284011	5541-3	07/06/2015
OUI8450	T008700199	5185-1	13/06/2015
OUI8615	R002968032	7455-0	28/05/2015
OUI8615	R002965732	7455-0	27/05/2015
OUI9877	R002965207	7455-0	25/05/2015
OUJ0085	R002968023	7455-0	28/05/2015
OUJ0600	R002962894	7455-0	30/05/2015
OUJ0955	F001281567	6050-3	29/05/2015
OUJ1493	P002285523	5541-2	08/06/2015
OUJ1533	R002965699	7463-0	27/05/2015
OUJ1559	R002965167	7455-0	25/05/2015
OUJ1559	R002965168	7455-0	25/05/2015
OUJ1559	R002966754	7455-0	29/05/2015
OUJ1749	T021200183	7366-2	10/06/2015
OUJ1832	T009600231	7366-2	11/06/2015
OUJ2114	R002965859	7455-0	29/05/2015
OUJ2145	T007000164	7234-0	12/06/2015
OUJ2243	R002965901	7455-0	27/05/2015
OUJ2243	R002966645	7463-0	28/05/2015
OUJ2401	T021600027	5568-0	11/06/2015
OUJ2494	R002965715	7455-0	27/05/2015
OUJ2696	R002965326	7455-0	25/05/2015
OUJ2696	R002965717	7463-0	27/05/2015
OUJ3137	T005201073	5185-1	10/06/2015
OUJ3147	T025000057	5185-1	11/06/2015
OUJ3884	T010100453	5452-1	12/06/2015
OUJ4201	T019400280	7366-2	10/06/2015
OUJ4632	T004900424	5185-1	10/06/2015
OUJ4825	T005800463	5452-1	11/06/2015
OUJ5008	T009300034	5843-3	10/06/2015
OUJ5085	R002968661	7455-0	27/05/2015
OUJ5122	T007200275	5550-0	11/06/2015
OUJ5143	R002968671	7455-0	27/05/2015
OUJ5291	T006500227	5967-0	10/06/2015
OUJ5607	R002966845	7455-0	29/05/2015
OUJ5709	T006500269	5452-1	11/06/2015
OUJ5767	T008700196	5185-1	13/06/2015
OUJ5980	T005201288	7048-1	14/06/2015
OUJ6138	R002961022	7455-0	30/05/2015
OUJ6752	T023500134	5509-0	11/06/2015
OUJ6928	T021300113	5185-1	10/06/2015
OUJ6941	R002966865	7455-0	29/05/2015
OUJ7051	T022700006	5452-1	13/06/2015
OUJ7591	R002961322	7455-0	30/05/2015
OUJ7591	R002965263	7455-0	25/05/2015
OUJ7591	R002969412	7455-0	27/05/2015
OUJ7612	T008200208	5550-0	12/06/2015
OUJ7798	T010100388	5479-0	10/06/2015
ouj8044	T006400048	5185-1	10/06/2015
OUJ8330	R002965845	7455-0	29/05/2015
OUJ8382	T002801049	6050-1	11/06/2015
OUJ8415	R002965910	7455-0	27/05/2015
OUJ8520	R002965153	7455-0	25/05/2015

PLACA	AIT	INFRACAO	DATA
OUJ8676	R002965176	7455-0	25/05/2015
OUJ9165	R002968668	7455-0	27/05/2015
OUJ9465	T025300031	7366-2	10/06/2015
OUJ9531	T011400301	5819-4	10/06/2015
OUJ9832	P002280528	5380-0	02/06/2015
OUJ9932	R002965193	7455-0	25/05/2015
OUK0592	T009600242	7366-2	11/06/2015
OUK0630	P002173848	5622-2	03/06/2015
OUK0778	R002964607	7455-0	30/05/2015
OUK0795	T004900421	7366-2	10/06/2015
OUK1029	T005201083	5185-1	10/06/2015
OUK1029	T005201084	7366-2	10/06/2015
OUK1199	R002961400	7455-0	30/05/2015
OUK1418	T018800448	5452-1	12/06/2015
OUK1690	T015300054	5550-0	12/06/2015
OUK1735	T010200132	5541-2	10/06/2015
OUK1935	T016700067	6122-0	10/06/2015
OUK1935	R002969807	7455-0	28/05/2015
OUK2284	T006800121	7366-2	11/06/2015
OUK2371	R002966861	7455-0	29/05/2015
OUK2521	R002965843	7463-0	29/05/2015
OUK2766	T023100072	5622-2	11/06/2015
OUK3080	R002965041	7455-0	25/05/2015
OUK3204	R002965147	7455-0	25/05/2015
OUK3356	T019500005	5550-0	09/06/2015
OUK3367	T016600401	5452-7	14/06/2015
OUK3409	P001646456	7366-2	10/06/2015
OUK3564	R002966756	7455-0	29/05/2015
OUK3841	R002968832	7455-0	28/05/2015
OUK4567	T021800036	5819-6	11/06/2015
OUK4826	T011400306	5550-0	10/06/2015
OUK5325	R002966764	7463-0	29/05/2015
OUK5328	R002961055	7455-0	30/05/2015
OUK5385	T010400258	7366-2	12/06/2015
OUK5622	R002963639	7455-0	30/05/2015
OUK5851	T010700223	5509-0	11/06/2015
OUK6181	R002967187	7455-0	29/05/2015
OUK7151	T005201149	5185-1	11/06/2015
OUK7534	R002965866	7455-0	29/05/2015
OUK7724	T005201185	5185-1	12/06/2015
OUK8203	T020700260	5525-0	12/06/2015
OUK8573	R002965203	7455-0	25/05/2015
OUK8802	R002965916	7455-0	27/05/2015
OUK8802	R002968041	7455-0	28/05/2015
OUK8994	R002961324	7463-0	30/05/2015
OUK9016	C022480667	5541-5	02/06/2015
OUK9487	T005201278	5185-1	13/06/2015
OUK9549	P002283010	5460-0	06/06/2015
OUK9911	R002969068	7455-0	27/05/2015
OUK9953	R002968666	7455-0	27/05/2015
OUL0163	R002969063	7455-0	27/05/2015
OUL0432	T023300171	6050-1	13/06/2015
OUL0707	R002965183	7455-0	25/05/2015
OUL0991	R002965327	7455-0	25/05/2015
OUL0991	R002966446	7455-0	29/05/2015
OUL1149	R002965036	7455-0	25/05/2015
OUL1630	T005800505	5541-6	10/06/2015
OUL1834	R002965035	7455-0	25/05/2015
OUL1834	R002968036	7455-0	28/05/2015
OUL2524	T013700012	5452-1	10/06/2015
OUL2683	R002965324	7455-0	25/05/2015
OUL2849	R002965162	7455-0	25/05/2015
OUL2864	T006500264	5452-1	11/06/2015
OUL2938	T019800160	5185-1	11/06/2015
OUL3049	T018500172	5452-1	12/06/2015
OUL3244	T010400250	5550-0	11/06/2015
OUL3670	R002965204	7455-0	25/05/2015
OUL3739	R002965034	7455-0	25/05/2015
OUL3930	T019700151	5452-1	13/06/2015
OUL4773	R002965205	7463-0	25/05/2015
OUL4861	R002968434	7455-0	27/05/2015
OUL4937	R002961024	7455-0	30/05/2015
OUL5413	T015100304	5185-1	11/06/2015
OUL5413	R002968031	7455-0	28/05/2015
OUL5458	R002965166	7455-0	25/05/2015
OUL5507	R002965729	7455-0	27/05/2015
OUL5910	R002962896	7455-0	30/05/2015
OUL6465	T014600123	5550-0	12/06/2015
OUL6584	T016100144	5452-1	14/06/2015
OUL6771	R002966862	7455-0	29/05/2015
OUL6991	T021300132	5185-1	12/06/2015
OUL7075	R002967185	7455-0	29/05/2015
OUL7370	P002280530	5452-1	02/06/2015
OUL7816	T015600091	5452-1	10/06/2015
OUL8579	T011900307	5185-1	11/06/2015
OUL8997	T023900090	5550-0	13/06/2015
OUL9024	R002965725	7455-0	27/05/2015
OUL9404	T011400322	7366-2	10/06/2015
OUM0461	T008700207	5185-1	13/06/2015
OUM0680	T017500061	5452-1	10/06/2015
OUM0800	R002965730	7455-0	27/05/2015
OUM0849	R002961804	7455-0	30/05/2015
OUM1160	T016700096	5452-1	12/06/2015

PLACA	AIT	INFRACAO	DATA
OUM1240	T021500542	5550-0	10/06/2015
OUM1465	T014300019	5541-6	11/06/2015
OUM1547	T010400251	7366-2	11/06/2015
OUM1789	T018900029	5550-0	11/06/2015
OUM1935	R002964589	7455-0	30/05/2015
OUM2494	R002965262	7455-0	25/05/2015
OUM2631	R002963938	7455-0	30/05/2015
OUM2732	T005201294	5185-1	14/06/2015
OUM2750	R002966867	7455-0	29/05/2015
OUM2750	R002969463	7455-0	27/05/2015
OUM2751	R002969806	7455-0	28/05/2015
OUM3248	T010100480	5452-1	13/06/2015
OUM3434	R002967822	7455-0	28/05/2015
OUM3764	P002173870	5185-1	08/06/2015
OUM3764	P002173871	5185-2	08/06/2015
OUM4070	R002965173	7455-0	25/05/2015
OUM4305	R002961395	7455-0	30/05/2015
OUM4343	R002961249	7455-0	30/05/2015
OUM4452	R002969805	7455-0	28/05/2015
OUM4496	T019600182	7366-2	10/06/2015
OUM4496	T019600183	5843-4	10/06/2015
OUM4535	T021500609	5622-2	12/06/2015
OUM4623	R002962897	7455-0	30/05/2015
OUM4678	R002961313	7463-0	30/05/2015
OUM4686	R002961318	7455-0	30/05/2015
OUM4941	R002965647	7463-0	25/05/2015
OUM4941	R002965894	7455-0	27/05/2015
OUM5235	T005800474	5479-0	11/06/2015
OUM5408	T022400084	5452-1	12/06/2015
OUM5535	T014300015	5541-6	11/06/2015
OUM5540	T005201184	5185-1	12/06/2015
OUM5598	T009500137	5827-0	12/06/2015
OUM5763	R002965172	7455-0	25/05/2015
OUM5787	F001281568	6050-3	29/05/2015
OUM5811	R002965649	7455-0	25/05/2015
OUM5981	C023718112	5541-1	01/06/2015
OUM6045	T010100385	5550-0	10/06/2015
OUM6050	R002969771	7455-0	28/05/2015
OUM6187	R002965321	7455-0	25/05/2015
OUM6433	T010900563	5452-1	12/06/2015
OUM6661	R002967812	7455-0	28/05/2015
OUM6860	R002961312	7455-0	30/05/2015
OUM6916	R002965723	7455-0	27/05/2015
OUM7169	T014200019	5550-0	12/06/2015
OUM7263	R002966859	7455-0	29/05/2015
OUM7508	R002965914	7455-0	27/05/2015
OUM8546	T015300047	5452-1	12/06/2015
OUM9453	T007200221	5568-0	10/06/2015
OUM9558	T018500162	5452-1	11/06/2015
OUN0070	R002965038	7455-0	25/05/2015
OUN0495	T019600211	5843-4	12/06/2015
OUN0674	R002968660	7455-0	27/05/2015
OUN1002	R002961393	7455-0	30/05/2015
OUN1043	R002966871	7455-0	29/05/2015
oun1170	T006400046	5452-1	10/06/2015
OUN1170	R002967283	7455-0	28/05/2015
OUN1704	R002967824	7455-0	28/05/2015
OUN2003	R002969811	7455-0	28/05/2015
OUN2210	T021300121	5185-1	11/06/2015
OUN2280	R002961316	7455-0	30/05/2015
OUN2280	R002965323	7455-0	25/05/2015
OUN2614	T007200309	5568-0	12/06/2015
OUN2668	R002966747	7463-0	29/05/2015
OUN2788	T011400349	5452-1	12/06/2015
OUN2810	R002965912	7455-0	27/05/2015
OUN3091	R002966444	7455-0	29/05/2015
OUN3091	R002968664	7455-0	27/05/2015
OUN3320	P002175209	5185-1	03/06/2015
OUN3449	R002969770	7455-0	28/05/2015
OUN3708	T019400268	5622-2	10/06/2015
OUN4087	R002961315	7455-0	30/05/2015
OUN4087	R002965582	7463-0	25/05/2015
OUN4494	R002965695	7455-0	29/05/2015
OUN5303	R002962661	7455-0	30/05/2015
OUN5303	R002962662	7455-0	30/05/2015
OUN5303	R002964745	7455-0	30/05/2015
OUN5444	R002962663	7455-0	30/05/2015
OUN5478	R002965039	7455-0	25/05/2015
OUN5771	R002965206	7455-0	25/05/2015
OUN5820	R002965032	7455-0	25/05/2015
OUN5978	R002969768	7455-0	28/05/2015
OUN6272	T017900089	5550-0	12/06/2015
OUN6299	T018500163	5452-1	11/06/2015
OUN6466	R002965171	7455-0	25/05/2015
OUN6466	R002967811	7455-0	28/05/2015
OUN7220	R002965029	7455-0	25/05/2015
OUN7605	R002969812	7455-0	28/05/2015
OUN8127	T025000064	7366-2	11/06/2015
OUN8778	R002965581	7455-0	25/05/2015
OUN9179	R002964555	7455-0	30/05/2015
OUN9210	R002966953	7455-0	29/05/2015
OUN9486	R002964608	7455-0	30/05/2015
OUN9929	R002963779	7455-0	30/05/2015

PLACA	AIT	INFRACAO	DATA
OUO0127	T900200151	5452-1	14/06/2015
OUO1262	R002969461	7455-0	27/05/2015
OUO2041	R002966758	7463-0	29/05/2015
OUO2055	T005000096	7030-1	12/06/2015
OUO2290	R002965110	7455-0	25/05/2015
OUO2787	T010900520	5460-0	11/06/2015
OUO3256	R002965648	7455-0	25/05/2015
OUO3330	R002968680	7455-0	27/05/2015
OUO3540	R002965902	7455-0	27/05/2015
OUO3556	R002967817	7455-0	28/05/2015
OUO4134	T021400037	7366-2	11/06/2015
OUO4269	R002965890	7463-0	27/05/2015
OUO4287	R002966442	7455-0	29/05/2015
OUO4622	F001281565	6050-3	29/05/2015
OUO4856	R002967190	7455-0	29/05/2015
OUO4878	P002271286	5185-1	09/06/2015
OUO5198	R002966857	7455-0	29/05/2015
OUO5654	T008900104	5452-1	11/06/2015
OUO6399	T008200165	5550-0	10/06/2015
OUO6829	R002963937	7455-0	30/05/2015
OUO6875	P002282529	5185-1	08/06/2015
OUO7277	R002968028	7455-0	28/05/2015
OUO7701	T008900114	5452-1	12/06/2015
OUO7715	R002968013	7463-0	28/05/2015
OUO7947	T007200261	5550-0	11/06/2015
OUO8024	T014700072	7366-2	12/06/2015
OUO8795	R002967808	7455-0	28/05/2015
OUO8823	T021600029	5568-0	11/06/2015
OUO8823	R002966880	7455-0	29/05/2015
OUO9241	R002969098	7455-0	27/05/2015
OUO9328	T009500124	7366-2	10/06/2015
OUO9749	T005201088	7366-2	10/06/2015
OUO9763	T006700187	5452-1	10/06/2015
OUP0538	T011100034	5452-2	11/06/2015
OUP0742	R002968430	7455-0	26/05/2015
OUP0764	T010900499	5452-1	10/06/2015
OUP0770	T019600187	5452-1	10/06/2015
OUP1359	R002966753	7455-0	29/05/2015
OUP1667	R002966476	7455-0	29/05/2015
OUP1704	R002961456	7455-0	30/05/2015
OUP1730	R002964554	7455-0	30/05/2015
OUP2023	R002965645	7455-0	25/05/2015
OUP2023	R002966876	7455-0	29/05/2015
OUP2101	R002965182	7455-0	25/05/2015
OUP2101	R002966074	7455-0	27/05/2015
OUP2867	R002968027	7455-0	28/05/2015
OUP3545	R002968673	7455-0	27/05/2015
OUP3750	R002965868	7455-0	29/05/2015
OUP4044	T011900331	5550-0	12/06/2015
OUP4167	T010900547	6050-1	12/06/2015
OUP4192	R002966216	7455-0	29/05/2015
OUP4221	T018800457	5452-1	12/06/2015
OUP4297	R002965260	7455-0	25/05/2015
OUP4394	R002965261	7455-0	25/05/2015
OUP4629	T012800119	5525-0	12/06/2015
OUP5223	R002965904	7455-0	27/05/2015
OUP5223	R002967819	7455-0	28/05/2015
OUP6532	R002967188	7455-0	29/05/2015
OUP6751	R002964772	7455-0	30/05/2015
OUP6751	R002969274	7455-0	28/05/2015
OUP6751	R002969210	7455-0	28/05/2015
OUP7717	R002964499	7455-0	30/05/2015
OUP7911	T016600341	5452-3	10/06/2015
OUP8157	R002968676	7455-0	27/05/2015
OUP8157	R002968026	7455-0	28/05/2015
OUP8337	R002964245	7455-0	30/05/2015
OUP8971	R002966853	7455-0	29/05/2015
OUP9104	R002962893	7455-0	30/05/2015
OUP9144	F001281566	6050-3	29/05/2015
OUP9778	R002961026	7455-0	30/05/2015
OUQ0021	R002961053	7455-0	30/05/2015
OUQ0679	T019200055	5541-2	11/06/2015
OUQ1102	R002965181	7455-0	25/05/2015
OUQ1468	R002966211	7455-0	29/05/2015
OUQ1619	R002966882	7455-0	29/05/2015
OUQ1784	R002967284	7455-0	28/05/2015
OUQ2120	R002966877	7455-0	29/05/2015
OUQ2246	R002964748	7455-0	30/05/2015
OUQ2624	T020700230	5509-0	10/06/2015
OUQ2639	R002965157	7455-0	25/05/2015
OUQ2748	T008700189	5185-1	13/06/2015
OUQ3655	R002961310	7455-0	30/05/2015
OUQ3963	R002969065	7463-0	27/05/2015
OUQ4547	R002968030	7463-0	28/05/2015
OUQ4747	T008700237	5185-1	14/06/2015
OUQ5321	R002965030	7455-0	25/05/2015
OUQ5321	R002965905	7455-0	27/05/2015
OUQ5321	R002965906	7455-0	27/05/2015
OUQ5540	R002965867	7463-0	29/05/2015
OUQ5650	R002965169	7455-0	25/05/2015
OUQ5650	R002965198	7455-0	25/05/2015
OUQ5731	R002962220	7455-0	26/05/2015
OUQ6504	T019800183	5185-1	12/06/2015

PLACA	AIT	INFRACAO	DATA
OUQ7015	R002965024	7455-0	25/05/2015
OUQ7015	R002965917	7455-0	27/05/2015
OUQ7279	R002965201	7455-0	25/05/2015
OUQ7614	R002966883	7455-0	29/05/2015
OUQ7624	T018500169	5452-1	12/06/2015
OUQ7800	T010400234	5452-1	10/06/2015
OUQ7969	P002281012	5568-0	09/06/2015
OUQ8587	T015100298	7366-2	11/06/2015
OUQ8699	R002967181	7455-0	29/05/2015
OUQ8699	R002968654	7455-0	27/05/2015
OUQ8782	R002966215	7455-0	29/05/2015
OUQ9574	R002965175	7455-0	25/05/2015
OUR0022	R002965027	7455-0	25/05/2015
OUR0022	R002965903	7455-0	27/05/2015
OUR0022	R002965724	7463-0	27/05/2015
OUR0022	R002966884	7455-0	29/05/2015
OUR0130	R002962898	7455-0	30/05/2015
OUR0479	R002966750	7455-0	29/05/2015
OUR0641	T019400258	5193-0	10/06/2015
OUR0934	R002963849	7455-0	30/05/2015
OUR1132	R002967195	7455-0	29/05/2015
OUR1425	T006000311	7366-2	11/06/2015
OUR1455	R002969804	7455-0	28/05/2015
OUR1553	T008000288	5568-0	14/06/2015
OUR1993	T010200161	5185-1	13/06/2015
OUR1993	T005800510	7366-2	10/06/2015
OUR2256	T019800154	6050-1	11/06/2015
OUR2400	T015600105	6041-2	11/06/2015
OUR2401	T007200301	5185-1	12/06/2015
OUR2529	R002963675	7463-0	30/05/2015
OUR2705	R002965915	7455-0	27/05/2015
OUR3293	R002962664	7463-0	30/05/2015
OUR3293	R002961321	7455-0	30/05/2015
OUR4050	R002966762	7455-0	29/05/2015
OUR4097	R002965259	7455-0	25/05/2015
OUR4140	T023200042	7366-2	11/06/2015
OUR4632	T014800035	7366-2	12/06/2015
OUR4632	T010700212	7366-2	10/06/2015
OUR4722	T010900497	7366-2	10/06/2015
OUR4843	T005201070	5185-1	10/06/2015
OUR4846	R002966285	7455-0	27/05/2015
OUR4913	R002965026	7455-0	25/05/2015
OUR5550	T010400254	5550-0	11/06/2015
OUR6332	T008000285	5568-0	14/06/2015
OUR6385	R002966648	7455-0	28/05/2015
OUR6683	P002270218	5550-0	27/05/2015
OUR6794	T010900517	7366-2	11/06/2015
OUR6906	R002965184	7455-0	25/05/2015
OUR7694	R002965718	7455-0	27/05/2015
OUR7837	T009300033	5452-1	10/06/2015
OUR7916	P002282683	5738-0	03/06/2015
OUR8235	R002968679	7455-0	27/05/2015
OUR8568	R002968670	7455-0	27/05/2015
OUR8665	R002961311	7455-0	30/05/2015
OUR8693	T002500054	7366-2	08/06/2015
OUR8693	T010200148	5541-2	13/06/2015
OUR9288	R002966213	7463-0	29/05/2015
OUR9614	T005201011	5185-1	09/06/2015
OUR9614	T005201012	7366-2	09/06/2015
OUS0025	R002961054	7455-0	30/05/2015
OUS0106	T010100381	5550-0	10/06/2015
OUS0109	R002965839	7455-0	29/05/2015
OUS0312	R002965909	7455-0	27/05/2015
OUS0965	R002965860	7455-0	29/05/2015
OUS1471	T011400319	5550-0	10/06/2015
OUS1471	T011400323	5550-0	10/06/2015
OUS1540	T024700029	7366-2	09/06/2015
OUS1593	R002963463	7455-0	30/05/2015
OUS2088	T019400273	5622-2	10/06/2015
OUS2161	R002961025	7455-0	30/05/2015
OUS2171	T011400310	5550-0	10/06/2015
OUS2213	T022100018	7366-2	10/06/2015
OUS2651	R002965896	7455-0	27/05/2015
OUS2700	R002965023	7455-0	25/05/2015
OUS3404	T008500088	5541-2	11/06/2015
OUS3979	T018800431	5550-0	09/06/2015
OUS4009	R002961049	7455-0	30/05/2015
OUS4239	T008200181	7366-2	10/06/2015
OUS4722	T009600221	7366-2	11/06/2015
OUS4756	R002965897	7455-0	27/05/2015
OUS5331	T004900400	5541-2	10/06/2015
OUS5533	R002965190	7463-0	25/05/2015
OUS5786	R002966856	7455-0	29/05/2015
OUS5988	T018500173	5452-1	12/06/2015
OUS6130	T022100023	7366-2	12/06/2015
OUS6191	T019300121	5550-0	10/06/2015
OUS6221	T016600368	5452-7	14/06/2015
OUS6253	P001745310	5819-2	03/06/2015
OUS6261	P002270226	5550-0	08/06/2015
OUS6620	R002966487	7455-0	27/05/2015
OUS6713	R002965683	7455-0	25/05/2015
OUS6769	T005201041	5185-1	10/06/2015
OUS7033	R002965187	7455-0	25/05/2015

DIÁRIO OFICIAL DO MUNICÍPIO

PLACA	AIT	INFRACAO	DATA
OUS7387	R002969769	7455-0	28/05/2015
OUS7915	T008700172	5185-1	11/06/2015
OUS8393	R002969518	7455-0	28/05/2015
OUS8549	T018500153	7366-2	10/06/2015
OUS8890	T008900097	5452-1	10/06/2015
OUS9322	T008200196	5550-0	12/06/2015
OUS9611	T016600357	5452-1	12/06/2015
OUS9897	R002961323	7455-0	30/05/2015
OUS9909	T013500027	5720-0	10/06/2015
OUS9975	R002965721	7455-0	27/05/2015
OUT0485	R002967805	7455-0	28/05/2015
OUT0634	T005800522	5541-5	13/06/2015
OUT0913	R002966841	7455-0	29/05/2015
OUT0913	R002965734	7455-0	27/05/2015
OUT1034	R002961021	7455-0	30/05/2015
OUT1054	R002965895	7455-0	27/05/2015
OUT1627	R002961056	7463-0	30/05/2015
OUT1919	T023500147	5819-6	12/06/2015
OUT2042	R002966759	7455-0	29/05/2015
OUT2537	R002967823	7455-0	28/05/2015
OUT2629	T011400368	5452-1	12/06/2015
OUT3799	R002968655	7455-0	27/05/2015
OUT4379	T005500082	5541-2	10/06/2015
OUT5232	R002961023	7455-0	30/05/2015
OUT5232	R002964501	7455-0	30/05/2015
OUT5378	R002966647	7455-0	28/05/2015
OUT5682	T019700139	5452-1	12/06/2015
OUT5929	T010200137	5452-1	11/06/2015
OUT6207	R002965738	7455-0	27/05/2015
OUT6330	T011900289	5550-0	11/06/2015
OUT7681	T018800460	7366-2	12/06/2015
OUT7721	R002966765	7455-0	29/05/2015
OUT7740	R002966761	7455-0	29/05/2015
OUT7859	R002965869	7455-0	29/05/2015
OUT8059	R002965165	7455-0	25/05/2015
OUT9101	R002961050	7455-0	30/05/2015
OUT9101	R002966950	7455-0	29/05/2015
OUT9166	T007000142	5592-0	11/06/2015
OUT9205	R002965913	7455-0	27/05/2015
OUT9234	T016600396	5452-7	14/06/2015
OUT9238	R002965155	7455-0	25/05/2015
OUT9882	R002966443	7455-0	29/05/2015
OUT9914	P002263748	5452-1	23/05/2015
OUU0106	T005201148	5185-1	11/06/2015
OUU0533	R002966757	7455-0	29/05/2015
OUU0665	R002969413	7463-0	27/05/2015
OUU0998	R002966849	7455-0	29/05/2015
OUU1646	P002277449	5550-0	11/06/2015
OUU1646	R002966873	7455-0	29/05/2015
OUU1646	R002966874	7455-0	29/05/2015
OUU1954	T010100397	5525-0	11/06/2015
OUU2056	T016600373	5452-7	14/06/2015
OUU2060	R002965889	7455-0	27/05/2015
OUU2628	R002965154	7455-0	25/05/2015
OUU2799	T005201037	5185-1	10/06/2015
OUU2857	R002967189	7455-0	29/05/2015
OUU3049	R002965160	7455-0	25/05/2015
OUU3088	T016100158	5452-1	14/06/2015
OUU3107	T014700075	6041-2	12/06/2015
OUU3565	R002966212	7463-0	29/05/2015
OUU3733	R002965191	7455-0	25/05/2015
OUU3943	T007000143	5592-0	11/06/2015
OUU3998	R002965328	7455-0	25/05/2015
OUU4107	R002962892	7455-0	30/05/2015
OUU4184	P002268875	7366-2	10/06/2015
OUU4342	P002282538	5452-1	12/06/2015
OUU4382	T023500143	5452-1	12/06/2015
OUU4489	T011900248	5452-1	10/06/2015
OUU4865	R002961399	7455-0	30/05/2015
OUU4925	P002208432	5550-0	21/05/2015
OUU5154	T016500005	7366-2	10/06/2015
OUU5295	T016600380	5452-7	14/06/2015
OUU5741	R002966760	7463-0	29/05/2015
OUU5861	R002964798	7455-0	30/05/2015
OUU5861	R002969064	7455-0	27/05/2015
OUU6872	R002961314	7455-0	30/05/2015
OUU7221	R002967820	7455-0	28/05/2015
OUU8080	T025000053	7366-2	10/06/2015
OUU8171	R002968659	7455-0	27/05/2015
OUU8287	R002961317	7455-0	30/05/2015
OUU9073	T006700170	5550-0	10/06/2015
OUU9330	R002965908	7455-0	27/05/2015
OUU9444	R002968672	7463-0	27/05/2015
OUU9584	R002965044	7455-0	25/05/2015
OUU9891	T019400281	5550-0	10/06/2015
OUU9908	R002962895	7455-0	30/05/2015
OUV0082	P002273615	7366-2	27/05/2015
OUV0209	T015300069	7366-2	12/06/2015
OUV1339	T009000058	5487-0	09/06/2015
OUV1449	R002965579	7455-0	25/05/2015
OUV1501	R002968040	7455-0	28/05/2015
OUV1510	R002968011	7455-0	28/05/2015
OUV1849	T017900092	5452-1	12/06/2015

PLACA	AIT	INFRACAO	DATA
OUV1890	T010100471	5452-1	13/06/2015
OUV2008	R002964744	7463-0	30/05/2015
OUV2008	R002965644	7463-0	25/05/2015
OUV2108	R002965840	7455-0	29/05/2015
OUV2244	T006500284	5380-0	11/06/2015
OUV2487	R002965042	7455-0	25/05/2015
OUV2526	R002964546	7463-0	30/05/2015
OUV2609	R002968048	7455-0	28/05/2015
OUV4018	T011400370	5452-1	12/06/2015
OUV4071	T009600215	7366-2	11/06/2015
OUV4079	T002801060	5550-0	12/06/2015
OUV4093	R002961382	7455-0	30/05/2015
OUV4140	P002284012	5541-3	07/06/2015
OUV4166	R002966755	7455-0	29/05/2015
OUV4217	T002801051	7366-2	11/06/2015
OUV4694	T011400318	5550-0	10/06/2015
OUV4781	R002961319	7455-0	30/05/2015
OUV5097	T004900411	6050-1	10/06/2015
OUV5112	R002965918	7455-0	27/05/2015
OUV5308	T009300037	5550-0	12/06/2015
OUV5492	R002966445	7455-0	29/05/2015
OUV5914	R002965842	7455-0	29/05/2015
OUV6250	R002967816	7455-0	28/05/2015
OUV6636	R002966604	7463-0	29/05/2015
OUV6726	R002966879	7455-0	29/05/2015
OUV6813	T011500097	7366-2	11/06/2015
OUV6852	R002966868	7455-0	29/05/2015
OUV7228	R002961451	7455-0	30/05/2015
OUV7284	R002969711	7455-0	28/05/2015
OUV7402	T004900417	5673-1	10/06/2015
OUV7870	R002966451	7455-0	29/05/2015
OUV8229	T019300124	5380-0	10/06/2015
OUV9430	R002965899	7455-0	27/05/2015
OUV9638	R002968035	7455-0	28/05/2015
OUW0100	R002968053	7463-0	28/05/2015
OUW0100	R002965736	7463-0	27/05/2015
OUW0190	T009600203	7366-2	10/06/2015
OUW0273	R002963722	7455-0	30/05/2015
OUW0684	R002967806	7455-0	28/05/2015
OUW1107	R002965737	7455-0	27/05/2015
OUW1169	R002966869	7455-0	29/05/2015
OUW1184	T005201085	5185-1	10/06/2015
OUW1184	T005201086	7366-2	10/06/2015
OUW1254	R002965196	7455-0	25/05/2015
OUW1386	T006700186	5550-0	10/06/2015
OUW1470	R002968021	7455-0	28/05/2015
OUW1502	R002965739	7455-0	27/05/2015
OUW1600	R002965148	7455-0	25/05/2015
OUW1950	T019000091	5452-1	12/06/2015
OUW2121	R002967192	7455-0	29/05/2015
OUW2162	P002277442	5550-0	11/06/2015
OUW2247	R002965161	7455-0	25/05/2015
OUW2526	R002965152	7463-0	25/05/2015
OUW2526	R002966878	7455-0	29/05/2015
OUW2543	R002968029	7455-0	28/05/2015
OUW3143	R002965578	7455-0	25/05/2015
OUW3509	R002968047	7455-0	28/05/2015
OUW3534	R002965156	7455-0	25/05/2015
OUW3840	R002965194	7455-0	25/05/2015
OUW4223	R002967194	7455-0	29/05/2015
OUW4347	T019300149	5550-0	12/06/2015
OUW4468	T023100066	5452-1	11/06/2015
OUW4484	R002968662	7455-0	27/05/2015
OUW4517	R002968012	7455-0	28/05/2015
OUW5598	T005201268	5185-1	13/06/2015
OUW5598	T005201269	7366-2	13/06/2015
OUW5678	T007200269	5550-0	11/06/2015
OUW5947	R002965164	7455-0	25/05/2015
OUW6156	R002962899	7455-0	30/05/2015
OUW6220	R002965726	7455-0	27/05/2015
OUW6245	R002963903	7455-0	30/05/2015
OUW6404	R002961051	7455-0	30/05/2015
OUW6404	R002968054	7455-0	28/05/2015
OUW7340	R002969810	7463-0	28/05/2015
OUW7580	R002966214	7455-0	29/05/2015
OUW8019	T015300038	5452-3	10/06/2015
OUW8131	R002965727	7455-0	27/05/2015
OUW8428	R002965031	7463-0	25/05/2015
OUW8527	T014100003	5452-1	12/06/2015
OUW8604	T010900564	5452-1	12/06/2015
OUW8680	R002968015	7455-0	28/05/2015
OUW8802	T009100005	5550-0	12/06/2015
OUW9287	R002963901	7455-0	30/05/2015
OUW9300	F001281581	6050-3	29/05/2015
OUW9440	R002967814	7455-0	28/05/2015
OUW9715	R002968014	7455-0	28/05/2015
OUW9794	T010400236	5452-1	10/06/2015
OUW9910	R002965151	7455-0	25/05/2015
OUX0320	T016100127	5738-0	11/06/2015
OUX0497	T018500171	7366-2	12/06/2015
OUX0876	T023300182	5452-1	14/06/2015
OUX0966	T011400358	5452-1	12/06/2015
OUX0966	T020300005	6050-1	11/06/2015

PLACA	AIT	INFRACAO	DATA
OUX1212	R002967825	7463-0	28/05/2015
OUX1735	R002964146	7455-0	30/05/2015
OUX1797	R002969519	7455-0	28/05/2015
OUX1932	R002965700	7455-0	27/05/2015
OUX2620	P001646457	7366-2	10/06/2015
OUX2782	T016600377	5452-7	14/06/2015
OUX3032	R002966870	7463-0	29/05/2015
OUX3274	R002966749	7455-0	29/05/2015
OUX3918	P002270238	5550-0	10/06/2015
OUX4079	T023300164	7366-2	12/06/2015
OUX5185	T011400333	5550-0	10/06/2015
OUX5688	R002965616	7455-0	25/05/2015
OUX5879	T021500631	6122-0	12/06/2015
OUX5885	T007200290	5568-0	11/06/2015
OUX5901	R002963848	7455-0	30/05/2015
OUX6002	T019400324	5550-0	12/06/2015
OUX6583	T009600234	7366-2	11/06/2015
OUX6886	R002965691	7455-0	29/05/2015
OUX7072	T005201039	5185-1	10/06/2015
OUX7310	R002962038	7455-0	30/05/2015
OUX7359	R002969462	7455-0	27/05/2015
OUX7844	T023100088	5452-1	11/06/2015
OUX8034	T006000278	7366-2	10/06/2015
OUX8610	R002966838	7455-0	29/05/2015
OUX8687	R002969803	7455-0	28/05/2015
OUX8894	T015400025	7048-1	14/06/2015
OUX8947	T009100003	5452-1	11/06/2015
OUX9517	R002965631	7455-0	25/05/2015
OUX9586	T010300215	5452-1	12/06/2015
OUX9796	R002966281	7463-0	27/05/2015
OUX9796	R002968016	7455-0	28/05/2015
OUX9812	T020700226	5550-0	10/06/2015
OUX9812	R002965150	7455-0	25/05/2015
OUX9812	R002966840	7455-0	29/05/2015
OUX9812	R002967818	7455-0	28/05/2015
OUX9812	R002965733	7455-0	27/05/2015
OUX9898	T010200163	5541-6	13/06/2015
OUX9935	R002969808	7455-0	28/05/2015
OUY0022	R002965186	7455-0	25/05/2015
OUY0161	T012500011	5452-1	10/06/2015
OUY0412	R002966847	7455-0	29/05/2015
OUY0617	T020700216	5452-5	10/06/2015
OUY0905	T008000226	5185-1	11/06/2015
OUY0921	R002965907	7455-0	27/05/2015
OUY1223	T010400249	5550-0	11/06/2015
OUY1387	R002968025	7455-0	28/05/2015
OUY2185	T019600170	5843-4	09/06/2015
OUY3250	T008200156	5452-1	10/06/2015
OUY3367	T007200268	5568-0	11/06/2015
OUY3408	T010700238	6041-2	12/06/2015
OUY3677	R002969211	7455-0	28/05/2015
OUY4467	R002964302	7455-0	30/05/2015
OUY4467	R002964303	7455-0	30/05/2015
OUY4669	T007200259	5185-1	11/06/2015
OUY4669	T007200258	5487-0	11/06/2015
OUY4712	R002966602	7463-0	29/05/2015
OUY4852	T015400007	5738-0	12/06/2015
OUY5524	T012900085	5452-1	12/06/2015
OUY5524	T009600237	7366-2	11/06/2015
OUY5675	R002968022	7455-0	28/05/2015
OUY5703	T010900532	5452-1	11/06/2015
OUY6332	T016700073	7366-2	11/06/2015
OUY6536	R002965762	7455-0	28/05/2015
OUY7242	R002966872	7455-0	29/05/2015
OUY7419	R002964747	7463-0	30/05/2015
OUY7511	P002173397	6050-1	09/06/2015
OUY8404	R002968046	7455-0	28/05/2015
OUY9678	R002965040	7455-0	25/05/2015
OUY9678	R002965720	7455-0	27/05/2015
OUY9995	R002966850	7455-0	29/05/2015
OUZ0303	T024500149	7366-2	10/06/2015
OUZ0305	R002961394	7455-0	30/05/2015
OUZ0524	T009600247	7366-2	11/06/2015
OUZ0703	T008100154	5550-0	11/06/2015
OUZ0873	T017500067	5185-2	10/06/2015
OUZ1056	R002961309	7455-0	30/05/2015
OUZ1255	T008700234	5185-1	14/06/2015
OUZ1527	R002967821	7455-0	28/05/2015
OUZ1527	R002966603	7455-0	29/05/2015
OUZ1796	R002967182	7455-0	29/05/2015
OUZ1814	R002966839	7455-0	29/05/2015
OUZ2010	R002961052	7455-0	30/05/2015
OUZ2329	P002280852	5550-0	11/06/2015
OUZ2432	P002273620	7366-2	29/05/2015
OUZ2500	R002965870	7455-0	27/05/2015
OUZ2844	T005201279	5185-1	13/06/2015
OUZ2845	R002966864	7463-0	29/05/2015
OUZ3565	P002265840	5550-0	05/06/2015
OUZ4138	R002969209	7455-0	28/05/2015
OUZ4249	T023100061	5550-0	10/06/2015
OUZ4686	R002966854	7455-0	29/05/2015
OUZ4686	R002966855	7455-0	29/05/2015
OUZ4702	P002288253	5541-2	09/06/2015

PLACA	AIT	INFRACAO	DATA
OUZ5020	R002966763	7463-0	29/05/2015
OUZ5139	R002965646	7455-0	25/05/2015
OUZ5160	R002965200	7455-0	25/05/2015
OUZ5283	R002968024	7455-0	28/05/2015
OUZ5419	T018800463	5452-1	12/06/2015
OUZ5511	R002965025	7455-0	25/05/2015
OUZ5513	R002965576	7455-0	25/05/2015
OUZ5862	R002965037	7455-0	25/05/2015
OUZ7298	T023100109	5452-1	12/06/2015
OUZ7364	R002965719	7455-0	27/05/2015
OUZ7438	T007000133	5550-0	10/06/2015
OUZ7765	T015100284	5584-0	10/06/2015
OUZ8082	R002969203	7455-0	28/05/2015
OUZ8390	T019800171	7366-2	12/06/2015
OUZ8863	T004900412	6050-1	10/06/2015
OUZ9109	R002966951	7455-0	29/05/2015
OUZ9152	T005201136	5185-1	11/06/2015
OUZ9184	R002965322	7455-0	25/05/2015
OUZ9417	T019600185	5843-4	10/06/2015
OVA0052	R002969409	7455-0	27/05/2015
OVA0070	T023200045	7366-2	11/06/2015
OVA0091	R002968643	7455-0	27/05/2015
OVA0102	T005800494	5541-2	09/06/2015
OVA0166	R002961267	7455-0	30/05/2015
OVA0235	R002966734	7455-0	29/05/2015
OVA0245	R002966736	7455-0	29/05/2015
OVA0286	R002965335	7455-0	25/05/2015
OVA0397	R002968644	7455-0	27/05/2015
OVA0656	R002966727	7455-0	29/05/2015
OVA1222	R002965265	7455-0	25/05/2015
OVA1544	T019700142	5568-0	12/06/2015
OVA1626	R002966437	7455-0	29/05/2015
OVA1839	T021800040	6050-1	14/06/2015
OVA2118	R002961027	7455-0	30/05/2015
OVA3023	T010300213	6041-2	12/06/2015
OVA3036	R002965113	7455-0	25/05/2015
OVA3102	R002961261	7455-0	30/05/2015
OVA3164	R002966220	7471-0	29/05/2015
OVA3297	R002965269	7455-0	25/05/2015
OVA4256	T019300122	5380-0	10/06/2015
OVA4473	R002969738	7455-0	28/05/2015
OVA4534	R002966735	7455-0	29/05/2015
OVA4575	T009800060	5452-1	10/06/2015
OVA4820	T010100451	5452-1	12/06/2015
OVA5160	T022700009	5452-1	13/06/2015
OVA5209	R002963724	7463-0	30/05/2015
OVA5350	T014700051	5525-0	10/06/2015
OVA5403	T008700210	5185-1	13/06/2015
OVA5922	T005500083	5541-2	11/06/2015
OVA6280	T009500132	6050-2	11/06/2015
OVA6280	R002968641	7455-0	27/05/2015
OVA6419	T015100294	5452-1	11/06/2015
OVA6461	R002966221	7463-0	29/05/2015
OVA6836	R002965331	7455-0	25/05/2015
OVA6836	R002967800	7455-0	28/05/2015
OVA7011	R002966218	7455-0	29/05/2015
OVA7062	R002961452	7455-0	30/05/2015
OVA7208	T008900096	5550-0	10/06/2015
OVA7510	R002962665	7455-0	30/05/2015
OVA7800	R002966741	7455-0	29/05/2015
OVA7944	T018800462	5452-1	12/06/2015
OVA8160	R002966729	7455-0	29/05/2015
OVA8175	R002965267	7455-0	25/05/2015
OVA8175	R002966441	7455-0	29/05/2015
OVA8455	R002965332	7455-0	25/05/2015
OVA8496	T005500087	5541-2	13/06/2015
OVA8530	T014300033	5541-6	12/06/2015
OVA8999	R002966732	7455-0	29/05/2015
OVA9050	R002965114	7455-0	25/05/2015
OVA9397	R002969740	7455-0	28/05/2015
OVA9397	R002969407	7455-0	27/05/2015
OVA9657	T016600386	5452-7	14/06/2015
OVA9845	R002966737	7455-0	29/05/2015
OVB0180	R002964556	7455-0	30/05/2015
OVB0180	R002964226	7455-0	30/05/2015
OVB0202	R002967809	7455-0	28/05/2015
OVB0555	R002965333	7455-0	25/05/2015
OVB1212	T006000286	7366-2	10/06/2015
OVB1613	T015300051	5550-0	12/06/2015
OVB1811	T021500637	5550-0	12/06/2015
OVB2074	R002966731	7455-0	29/05/2015
OVB2101	R002961260	7455-0	30/05/2015
OVB2499	T009600212	7366-2	11/06/2015
OVB2577	T008200199	5550-0	12/06/2015
OVB4360	T022800127	5541-2	14/06/2015
OVB4717	P002281006	5541-5	08/06/2015
OVB5223	T010100405	5550-0	11/06/2015
OVB5319	R002965329	7455-0	25/05/2015
OVB5454	R002967547	7455-0	28/05/2015
OVB5984	R002966432	7455-0	29/05/2015
OVB6010	R002961263	7455-0	30/05/2015
OVB6269	P002016697	5550-0	01/06/2015
OVB6350	R002964534	7455-0	30/05/2015
OVB6429	T007000155	5550-0	11/06/2015
OVB6513	T011400340	5452-1	11/06/2015
OVB6835	T010400239	5452-1	10/06/2015
OVB6869	R002963464	7455-0	30/05/2015
OVB7276	R002968652	7455-0	27/05/2015
OVB7718	R002964799	7455-0	30/05/2015
OVB9032	R002968649	7455-0	27/05/2015
OVB9172	R002969737	7455-0	28/05/2015
OVB9228	R002965330	7463-0	25/05/2015
OVB9228	R002965112	7455-0	25/05/2015
OVB9228	R002967799	7455-0	28/05/2015
OVB9228	R002966436	7463-0	29/05/2015
OVB9228	R002965712	7455-0	27/05/2015
OVB9337	T010700222	5509-0	11/06/2015
OVB9388	R002969739	7455-0	28/05/2015
OVB9551	T023700520	5479-0	06/06/2015
OVC0193	T007200270	5550-0	11/06/2015
OVC0328	R002961265	7455-0	30/05/2015
OVC0473	R002965334	7455-0	25/05/2015
OVC0473	R002965268	7455-0	25/05/2015
OVC0473	R002965584	7455-0	25/05/2015
OVC0473	R002969410	7455-0	27/05/2015
OVC0700	T015100278	5452-3	10/06/2015
OVC0710	T011600102	7366-2	12/06/2015
OVC1437	T008000225	5185-1	11/06/2015
OVC1686	R002968642	7463-0	27/05/2015
OVC1698	T012800115	5541-3	11/06/2015
OVC2121	R002961264	7455-0	30/05/2015
OVC2324	P002016703	5185-1	04/06/2015
OVC2800	T017900093	7366-2	12/06/2015
OVC3624	R002963725	7463-0	30/05/2015
OVC3789	R002963465	7455-0	30/05/2015
OVC3875	T011900322	5550-0	12/06/2015
OVC4099	R002961028	7455-0	30/05/2015
OVC4719	T018000057	5509-0	10/06/2015
OVC4794	P002284014	5541-3	07/06/2015
OVC5796	T016700101	5452-1	12/06/2015
OVC5815	R002966219	7455-0	29/05/2015
OVC5964	R002967548	7455-0	28/05/2015
OVC6464	T019400316	5550-0	12/06/2015
OVC6606	T011700039	7366-2	09/06/2015
OVC6648	R002965714	7455-0	27/05/2015
OVC6683	T022800113	5541-2	10/06/2015
OVC7213	T019300104	5410-0	09/06/2015
OVC7262	R002966730	7455-0	29/05/2015
OVC7326	R002960291	7463-0	23/05/2015
OVC7326	R002968018	7455-0	28/05/2015
OVC7846	R002966440	7463-0	29/05/2015
OVC8104	T014700066	5550-0	12/06/2015
OVC8370	T023100079	5452-1	11/06/2015
OVC9125	T015400005	7366-2	11/06/2015
OVD1666	P002273566	5487-0	02/06/2015
OVD2071	T014800037	5509-0	14/06/2015
OVD2091	R002965708	7455-0	27/05/2015
OVD2435	R002969207	7455-0	28/05/2015
OVD2651	R002961266	7455-0	30/05/2015
OVD2943	R002967546	7463-0	28/05/2015
OVD3196	R002966222	7455-0	29/05/2015
OVD3251	R002966607	7455-0	29/05/2015
OVD3404	T006000261	7366-2	10/06/2015
OVD3626	P002251915	5452-2	09/06/2015
OVD3655	R002965115	7463-0	25/05/2015
OVD3655	R002966728	7455-0	29/05/2015
OVD3655	R002967801	7455-0	28/05/2015
OVD3897	R002963613	7455-0	30/05/2015
OVD3901	T022800128	5541-2	14/06/2015
OVD4879	R002961268	7463-0	30/05/2015
OVD4879	R002966431	7455-0	29/05/2015
OVD5089	R002967280	7455-0	28/05/2015
OVD5277	T008200168	5550-0	10/06/2015
OVD5280	T005201094	5185-1	10/06/2015
OVD5800	T011900258	6050-1	10/06/2015
OVD5841	R002967184	7455-0	29/05/2015
OVD6176	P002175778	7366-1	09/06/2015
OVD6199	R002961383	7455-0	30/05/2015
OVD6199	R002969406	7455-0	27/05/2015
OVD6278	T005800482	5452-1	11/06/2015
OVD6363	T009600249	7366-2	11/06/2015
OVD7000	R002968648	7455-0	27/05/2015
OVD7000	R002966649	7455-0	28/05/2015
OVD7405	R002961262	7455-0	30/05/2015
OVD7500	R002965711	7455-0	27/05/2015
OVD7500	R002967810	7455-0	28/05/2015
OVD7536	T008000255	5568-0	13/06/2015
OVD7591	R002965336	7455-0	25/05/2015
OVD7795	R002967542	7455-0	28/05/2015
OVD7805	T011900336	5452-1	12/06/2015
OVD7837	T025000060	5185-1	11/06/2015
OVD8045	R002965713	7455-0	27/05/2015
OVD8048	T022800115	5541-2	11/06/2015
OVD9051	R002968651	7455-0	27/05/2015
OVD9300	T024500148	7366-2	10/06/2015
OVD9388	P002288399	5541-2	08/06/2015
OVD9605	T013800019	5622-2	11/06/2015
OVT3745	R002960126	7455-0	30/05/2015
OVT5056	P002282530	7366-2	08/06/2015
OVV4138	R002965266	7455-0	25/05/2015
OVV4138	R002968650	7455-0	27/05/2015
OVV4138	R002966438	7455-0	29/05/2015
OVV4138	R002966439	7463-0	29/05/2015
OWH9590	T019700130	5550-0	12/06/2015
OWJ0677	R002966433	7455-0	29/05/2015
OWJ9963	R002965116	7455-0	25/05/2015
OWK0854	T005100067	5380-0	12/06/2015
OWN3564	R002968635	7455-0	27/05/2015
OWO5846	R002964586	7455-0	30/05/2015
OWP7691	T019800172	7366-2	12/06/2015
OWQ1263	T023500138	7366-2	11/06/2015
OWS4285	T010900539	5452-1	11/06/2015
OWX1906	R002963931	7455-0	30/05/2015
OXB9903	R002965338	7455-0	25/05/2015
OXC0245	T010400244	7366-2	11/06/2015
OXC4809	R002966224	7455-0	29/05/2015
OXE1032	R002966225	7455-0	29/05/2015
OXE7461	R002966435	7455-0	29/05/2015
OXG0410	R002965339	7455-0	25/05/2015
OXG0410	R002966722	7455-0	29/05/2015
OXG0410	R002967538	7455-0	28/05/2015
OXG0410	R002969408	7455-0	27/05/2015
OXH3829	R002967539	7463-0	28/05/2015
OXH7264	P001962044	7366-2	28/05/2015
OXH7350	T014700070	7366-2	12/06/2015
OXJ3454	T019700144	5452-1	12/06/2015
OXJ7186	T008900106	5452-5	11/06/2015
OYN8307	P002173869	5185-1	08/06/2015
OYQ6776	T016600382	5452-7	14/06/2015
OYV2094	R002966479	7455-0	29/05/2015
OYZ9432	T021300114	5185-1	10/06/2015
OYZ9432	T021300115	5185-2	10/06/2015
OZC0282	R002959744	7455-0	21/05/2015
OZC0880	R002966152	7455-0	29/05/2015
OZC0890	R002969784	7455-0	27/05/2015
OZC1126	R002966123	7455-0	29/05/2015
OZC1249	R002966357	7455-0	29/05/2015
OZC1249	R002968636	7455-0	27/05/2015
OZC1258	R002962410	7455-0	30/05/2015
OZC2450	R002965968	7455-0	29/05/2015
OZC2643	T010400235	5452-1	10/06/2015
OZC3110	R002966904	7455-0	28/05/2015
OZC3311	R002966895	7455-0	28/05/2015
OZC3349	R002967132	7455-0	28/05/2015
OZC3482	T021500604	5550-0	12/06/2015
OZC3577	T025000052	7366-2	10/06/2015
OZC4069	T019700128	7366-2	11/06/2015
OZC4539	R002966347	7455-0	28/05/2015
OZC4578	T011900310	5185-1	11/06/2015
OZC4578	R002961337	7455-0	30/05/2015
OZC5013	R002966903	7455-0	28/05/2015
OZC5013	R002968218	7455-0	27/05/2015
OZC5079	T014600130	5550-0	12/06/2015
OZC5174	R002966158	7455-0	29/05/2015
OZC5501	T008000264	5550-0	14/06/2015
OZC5896	T900200152	6050-1	14/06/2015
OZC5942	R002966885	7455-0	29/05/2015
OZC6680	R002966746	7455-0	29/05/2015
OZC6938	R002966113	7455-0	29/05/2015
OZC7250	R002969651	7455-0	28/05/2015
OZC7504	R002966138	7455-0	29/05/2015
OZC7530	T900200139	5665-0	10/06/2015
OZC7620	T018500146	5452-1	10/06/2015
OZC8131	T007000145	5185-1	11/06/2015
OZC8381	R002966077	7455-0	27/05/2015
OZC8556	T010100416	5479-0	12/06/2015
OZC9069	R002965315	7455-0	25/05/2015
OZD0088	T006700175	5452-1	10/06/2015
OZD0184	R002967952	7455-0	27/05/2015
OZD0184	R002968844	7455-0	28/05/2015
OZD0311	P002257966	5550-0	02/06/2015
OZD0357	P002270214	5550-0	27/05/2015
OZD0468	R002966163	7455-0	29/05/2015
OZD1013	T025000056	5452-2	10/06/2015
OZD1181	T016700074	7366-2	11/06/2015
OZD1292	R002963459	7463-0	30/05/2015
OZD1404	R002965297	7463-0	25/05/2015
OZD1535	R002965310	7455-0	25/05/2015
OZD1535	R002965410	7455-0	25/05/2015
OZD1636	T010100470	5452-1	13/06/2015
OZD1898	T020700215	5452-5	10/06/2015
OZD2674	T025000078	5622-1	12/06/2015
OZD2981	R002967953	7455-0	27/05/2015
OZD3000	T025700012	7366-2	10/06/2015
OZD3076	R002963452	7455-0	30/05/2015
OZD3320	P002270211	5550-0	02/06/2015
OZD3483	T019300150	5550-0	12/06/2015
OZD3528	R002965983	7455-0	27/05/2015
OZD3640	T017500060	5550-0	10/06/2015

DIÁRIO OFICIAL DO MUNICÍPIO

PLACA	AIT	INFRACAO	DATA
OZD3669	T019300110	5550-0	10/06/2015
OZD4806	T004900440	5541-2	11/06/2015
OZD5499	R002967948	7455-0	27/05/2015
OZD5521	R002966081	7455-0	27/05/2015
OZD6601	R002966128	7455-0	29/05/2015
OZD7173	R002963453	7455-0	30/05/2015
OZD7354	T015300065	5452-5	12/06/2015
OZD7553	R002968995	7455-0	28/05/2015
OZD7789	R002969045	7455-0	27/05/2015
OZD8356	T005800475	5479-0	11/06/2015
OZD8356	T010700221	5479-0	11/06/2015
OZD8456	R002967032	7455-0	28/05/2015
OZD8987	T015600089	5452-1	10/06/2015
OZD9401	T020700242	5452-1	10/06/2015
OZD9515	R002965677	7455-0	25/05/2015
OZD9616	R002966899	7455-0	28/05/2015
OZD9692	R002966738	7455-0	29/05/2015
OZD9719	R002961381	7455-0	30/05/2015
OZD9971	T018000067	5452-1	12/06/2015
OZE0277	R002965475	7455-0	25/05/2015
OZE0429	R002965303	7455-0	25/05/2015
OZE0471	R002968627	7455-0	27/05/2015
OZE0991	R002967015	7455-0	28/05/2015
OZE1312	R002965454	7455-0	25/05/2015
OZE1622	R002965984	7455-0	27/05/2015
OZE1722	R002961386	7455-0	30/05/2015
OZE1864	T019600202	6017-4	11/06/2015
OZE1888	R002965290	7455-0	25/05/2015
OZE2154	R002965660	7455-0	25/05/2015
OZE2239	T025000055	6491-0	10/06/2015
OZE2600	R002965298	7455-0	25/05/2015
OZE2913	R002965457	7455-0	25/05/2015
OZE3030	T015300043	5452-1	11/06/2015
OZE3372	T010100369	5550-0	09/06/2015
OZE3479	T019300146	5550-0	11/06/2015
OZE3700	R002969081	7455-0	28/05/2015
OZE4190	R002966145	7455-0	29/05/2015
OZE4662	T025000054	7366-2	10/06/2015
OZE4907	R002965453	7455-0	25/05/2015
OZE4907	R002966615	7455-0	29/05/2015
OZE5781	R002966917	7455-0	28/05/2015
OZE5958	T011900292	5452-1	11/06/2015
OZE5961	R002966075	7455-0	27/05/2015
OZE5961	R002966921	7463-0	28/05/2015
OZE6948	T005201129	5185-1	11/06/2015
OZE7002	T015300048	6050-1	12/06/2015
OZE7168	R002965661	7455-0	25/05/2015
OZE7463	T010100450	5452-1	12/06/2015
OZE7505	R002966127	7455-0	29/05/2015
OZE8652	C022480645	5541-5	02/06/2015
OZE8982	R002963458	7463-0	30/05/2015
OZE9159	R002967030	7455-0	28/05/2015
OZE9204	P002269519	7366-2	11/06/2015
OZE9633	R002966120	7455-0	29/05/2015
OZE9636	R002965412	7455-0	25/05/2015
OZE9989	R002965343	7455-0	25/05/2015
OZF0006	R002969601	7463-0	27/05/2015
OZF0598	R002968803	7455-0	27/05/2015
OZF1131	P002173356	5185-1	08/06/2015
OZF1371	T008700181	5185-2	11/06/2015
OZF1371	T005201244	5185-1	13/06/2015
OZF1371	T021200196	5185-1	12/06/2015
OZF1371	T014700068	7366-2	12/06/2015
OZF1813	R002968222	7455-0	27/05/2015
OZF1997	T016600400	5452-7	14/06/2015
OZF2745	R002963210	7455-0	30/05/2015
OZF2857	T011400332	5550-0	10/06/2015
OZF2961	T020700224	5185-1	10/06/2015
OZF3051	P002268877	5185-1	11/06/2015
OZF3084	T020700244	5550-0	10/06/2015
OZF3179	R002965963	7455-0	29/05/2015
OZF3273	P002280531	5452-1	02/06/2015
OZF3386	R002969375	7455-0	28/05/2015
OZF3450	T008000276	5550-0	14/06/2015
OZF3951	T010300203	5550-0	10/06/2015
OZF4023	T022400082	5452-1	11/06/2015
OZF4046	R002967130	7455-0	28/05/2015
OZF4071	T007200230	5568-0	10/06/2015
OZF4333	R002965461	7455-0	25/05/2015
OZF4514	R002966482	7455-0	29/05/2015
OZF4927	R002966616	7455-0	29/05/2015
OZF5266	R002965420	7455-0	25/05/2015
OZF6014	T011500117	7366-2	12/06/2015
OZF7079	T019400293	7366-2	11/06/2015
OZF7788	T021500608	6122-0	12/06/2015
OZF7934	R002965413	7455-0	25/05/2015
OZF8337	P002270172	5509-0	06/06/2015
OZF8388	T020700212	5452-5	10/06/2015
OZF8794	T023100071	5452-1	11/06/2015
OZF8804	R002964187	7455-0	30/05/2015
OZF9013	R002967261	7455-0	28/05/2015
OZF9241	T017900090	5550-0	12/06/2015
OZF9466	R002965421	7455-0	25/05/2015
OZF9901	R002965377	7455-0	25/05/2015
OZG0597	T008700233	5185-1	14/06/2015
OZG0850	R002963444	7463-0	30/05/2015
OZG0994	T019300105	5410-0	09/06/2015
OZG1010	R002966210	7455-0	29/05/2015
OZG1193	R002966344	7455-0	28/05/2015
OZG1378	R002965477	7455-0	25/05/2015
OZG1378	R002966743	7455-0	29/05/2015
OZG1378	R002965964	7455-0	29/05/2015
OZG1378	R002966076	7455-0	27/05/2015
OZG1652	T011400308	5550-0	10/06/2015
OZG1750	T018000061	5452-1	11/06/2015
OZG2659	R002967024	7455-0	28/05/2015
OZG2659	R002967961	7455-0	27/05/2015
OZG2953	T021500632	5550-0	12/06/2015
OZG2957	R002965678	7455-0	25/05/2015
OZG3509	R002968244	7455-0	27/05/2015
OZG3590	R002961244	7463-0	30/05/2015
OZG3645	R002962039	7455-0	30/05/2015
OZG4344	R002967133	7455-0	28/05/2015
OZG4863	T006000274	7366-2	10/06/2015
OZG5204	R002961238	7455-0	30/05/2015
OZG5505	T021500557	6122-0	11/06/2015
OZG5550	T006000283	7366-2	10/06/2015
OZG5714	T006000289	7366-2	11/06/2015
OZG6551	R002967023	7455-0	28/05/2015
OZG6869	T011600098	5550-0	11/06/2015
OZG6869	T015600107	5550-0	11/06/2015
OZG7037	R002969691	7455-0	28/05/2015
OZG7567	R002967957	7455-0	27/05/2015
OZG8273	T015100317	5452-5	12/06/2015
OZG8531	R002964537	7455-0	30/05/2015
OZG9036	R002965305	7455-0	25/05/2015
OZG9212	T014700055	5452-1	10/06/2015
OZG9645	R002963209	7455-0	30/05/2015
OZG9645	F001281578	6050-3	29/05/2015
OZH0004	T008700230	5738-0	13/06/2015
OZH0300	R002961813	7455-0	30/05/2015
OZH0619	T008200164	5550-0	10/06/2015
OZH0744	R002967029	7455-0	28/05/2015
OZH0785	T023100113	5452-2	12/06/2015
OZH1038	T008700228	5185-1	13/06/2015
OZH1169	R002963446	7455-0	30/05/2015
OZH1252	T006000277	7366-2	10/06/2015
OZH1465	R002966164	7455-0	29/05/2015
OZH2187	R002969082	7455-0	28/05/2015
OZH2601	R002967258	7455-0	28/05/2015
OZH3429	R002966341	7455-0	28/05/2015
OZH3513	T005201032	5185-1	10/06/2015
OZH3516	R002968220	7455-0	27/05/2015
OZH3757	R002963443	7455-0	30/05/2015
OZH4523	R002965600	7455-0	25/05/2015
OZH4550	R002965417	7455-0	25/05/2015
OZH4719	T009600246	7366-2	11/06/2015
OZH4736	R002966167	7455-0	29/05/2015
OZH4736	R002969848	7455-0	27/05/2015
OZH4831	R002968208	7455-0	27/05/2015
OZH5150	P002277446	5185-1	11/06/2015
OZH5246	T024400069	5487-0	10/06/2015
OZH5761	P002280537	7366-2	02/06/2015
OZH5903	R002965796	7455-0	29/05/2015
OZH6169	T011900299	5185-1	11/06/2015
OZH6230	R002968215	7455-0	27/05/2015
OZH6613	R002966898	7455-0	28/05/2015
OZH7186	R002966150	7455-0	29/05/2015
OZH7220	P002268417	5452-1	10/06/2015
OZH7247	R002966159	7455-0	29/05/2015
OZH7265	R002965960	7455-0	29/05/2015
OZH7352	T024500147	7366-2	10/06/2015
OZH7400	T008100153	5185-1	11/06/2015
OZH8060	R002961241	7455-0	30/05/2015
OZH8682	R002969785	7455-0	27/05/2015
OZH9399	R002965478	7463-0	25/05/2015
OZH9399	R002967947	7455-0	27/05/2015
OZH9399	R002967956	7455-0	27/05/2015
OZH9454	R002969849	7455-0	27/05/2015
OZH9484	R002965319	7455-0	25/05/2015
OZI0025	R002967256	7463-0	28/05/2015
OZI0944	T021500624	5550-0	12/06/2015
OZI0985	P002270324	5452-1	01/06/2015
OZI1050	R002969650	7455-0	28/05/2015
OZI1406	T010200175	5541-6	14/06/2015
OZI1546	T007200233	5568-0	10/06/2015
OZI1920	T018500168	7366-2	11/06/2015
OZI1979	R002965954	7455-0	29/05/2015
OZI2304	T010100426	5525-0	12/06/2015
OZI2651	T009600213	7366-2	11/06/2015
OZI3088	T011900264	5819-1	10/06/2015
OZI3215	R002963200	7455-0	30/05/2015
OZI3215	R002966369	7455-0	29/05/2015
OZI3484	R002968628	7455-0	27/05/2015
OZI3659	P002271277	5479-0	25/05/2015
OZI3749	R002966925	7455-0	28/05/2015
OZI4134	P002270204	5550-0	01/06/2015
OZI4561	T019200057	5541-2	11/06/2015
OZI4844	T011900303	5185-1	11/06/2015
OZI5069	R002965959	7455-0	29/05/2015
OZI5791	T006500239	5550-0	10/06/2015
OZI7103	T011900260	6041-2	10/06/2015
OZI7256	T023200043	7366-2	11/06/2015
OZI7276	T008100159	7366-2	11/06/2015
OZI7547	R002966160	7463-0	29/05/2015
OZI7563	R002968633	7455-0	27/05/2015
OZI7834	R002961387	7455-0	30/05/2015
OZI8297	R002964052	7455-0	30/05/2015
OZI8297	R002966912	7455-0	28/05/2015
OZI8297	R002969616	7455-0	28/05/2015
OZI8325	R002965458	7455-0	25/05/2015
OZI8588	R002967022	7455-0	28/05/2015
OZI8687	T022700014	5479-0	14/06/2015
OZI8885	R002969083	7455-0	28/05/2015
OZI9145	R002968217	7455-0	27/05/2015
OZJ0112	T011900326	7048-1	12/06/2015
OZJ0256	R002965464	7455-0	25/05/2015
OZJ0647	T010100413	5509-0	11/06/2015
OZJ1064	T010400247	5550-0	11/06/2015
OZJ1511	R002968849	7455-0	28/05/2015
OZJ1686	R002965320	7455-0	25/05/2015
OZJ2045	R002968645	7455-0	27/05/2015
OZJ2067	T007200238	5568-0	10/06/2015
OZJ2624	T021200181	5185-1	10/06/2015
OZJ3161	R002967964	7455-0	27/05/2015
OZJ3162	T010700216	5509-0	10/06/2015
OZJ3204	T010600100	6050-3	12/06/2015
OZJ3258	R002966657	7455-0	29/05/2015
OZJ3273	R002968808	7455-0	27/05/2015
OZJ3362	R002968631	7455-0	27/05/2015
OZJ4809	R002968245	7463-0	27/05/2015
OZJ4891	T018800439	5550-0	09/06/2015
OZJ5173	R002962412	7455-0	30/05/2015
OZJ5220	T019700148	5452-1	13/06/2015
OZJ5374	T010900540	5452-1	11/06/2015
OZJ5703	P002175783	7366-1	09/06/2015
OZJ6299	R002966661	7455-0	29/05/2015
OZJ6567	T019300098	5410-0	09/06/2015
OZJ6669	T019300092	7366-2	09/06/2015
OZJ6710	T015400004	7366-2	11/06/2015
OZJ7054	R002965415	7455-0	25/05/2015
OZJ7324	R002967033	7455-0	28/05/2015
OZJ7373	R002969044	7455-0	27/05/2015
OZJ7594	R002965793	7455-0	29/05/2015
OZJ7817	R002965456	7455-0	25/05/2015
OZJ7817	R002966891	7455-0	28/05/2015
OZJ7985	R002964559	7463-0	30/05/2015
OZJ7992	R002965782	7455-0	29/05/2015
OZJ8008	R002961237	7463-0	30/05/2015
OZJ8422	T015600112	5452-1	12/06/2015
OZJ8501	T015600103	5550-0	11/06/2015
OZJ8744	R002966926	7455-0	28/05/2015
OZJ8808	R002968228	7455-0	27/05/2015
OZJ9212	T019300095	5410-0	09/06/2015
OZJ9452	R002965467	7455-0	25/05/2015
OZJ9634	P002277539	7366-2	10/06/2015
OZJ9712	R002966132	7455-0	29/05/2015
OZJ9848	T007200271	5550-0	11/06/2015
OZJ9850	R002961251	7455-0	30/05/2015
OZJ9931	T007200314	5568-0	12/06/2015
OZK0008	R002966900	7463-0	28/05/2015
OZK0124	R002961240	7455-0	30/05/2015
OZK0658	T011900304	5185-1	11/06/2015
OZK0892	R002964189	7455-0	30/05/2015
OZK0978	R002967960	7455-0	27/05/2015
OZK1156	R002963439	7455-0	30/05/2015
OZK1162	T017300069	5185-1	12/06/2015
OZK1321	R002967167	7455-0	28/05/2015
OZK1450	R002967127	7455-0	28/05/2015
OZK1487	T022700011	5452-1	13/06/2015
OZK1524	T013500033	7048-1	12/06/2015
OZK1872	T015100264	5185-1	10/06/2015
OZK2167	T006800128	5550-0	12/06/2015
OZK2367	T008500089	5541-2	11/06/2015
OZK2588	R002965427	7455-0	25/05/2015
OZK2588	R002965957	7455-0	29/05/2015
OZK2600	T010400257	7366-2	11/06/2015
OZK2800	T010400237	5452-1	10/06/2015
OZK3430	R002968216	7455-0	27/05/2015
OZK3457	R002965465	7455-0	25/05/2015
OZK3643	R002965966	7455-0	29/05/2015
OZK3872	T023500126	5452-1	11/06/2015
OZK3919	R002969714	7455-0	28/05/2015
OZK4140	R002966889	7455-0	28/05/2015
OZK4626	T007200311	7366-2	12/06/2015
OZK4643	R002965414	7455-0	25/05/2015
OZK4685	R002968802	7455-0	27/05/2015
OZK4711	R002964525	7455-0	30/05/2015
OZK4744	T011400329	5550-0	10/06/2015

PLACA	AIT	INFRACAO	DATA
OZK4961	P002270205	5550-0	01/06/2015
OZK5108	R002966471	7463-0	29/05/2015
OZK5177	R002966881	7455-0	29/05/2015
OZK5389	R002967021	7455-0	28/05/2015
OZK6525	R002969700	7455-0	28/05/2015
OZK6553	T010400259	7366-2	12/06/2015
OZK7486	R002963456	7455-0	30/05/2015
OZK7692	T016600358	5452-1	12/06/2015
OZK7872	R002969614	7455-0	28/05/2015
OZK7924	R002967252	7455-0	28/05/2015
OZK7952	R002967962	7455-0	27/05/2015
OZK8861	R002965792	7455-0	29/05/2015
OZK8862	R002965961	7455-0	29/05/2015
OZK8865	T011900290	5452-1	11/06/2015
OZK8912	R002963202	7455-0	30/05/2015
OZK9221	T011400339	5550-0	11/06/2015
OZK9537	R002967138	7455-0	28/05/2015
OZK9692	R002966913	7455-0	28/05/2015
OZK9731	T017600014	5550-0	11/06/2015
OZK9933	R002966887	7455-0	28/05/2015
OZK9933	R002966114	7455-0	29/05/2015
OZL0179	R002965316	7455-0	25/05/2015
OZL0686	R002964601	7455-0	30/05/2015
OZL0776	R002969787	7455-0	27/05/2015
OZL0783	T008200190	5452-1	12/06/2015
OZL0789	R002965428	7455-0	25/05/2015
OZL0853	T021500592	5452-1	12/06/2015
OZL1095	T008000262	5550-0	14/06/2015
OZL1175	R002961459	7455-0	30/05/2015
OZL1378	R002965422	7455-0	25/05/2015
OZL1394	R002969648	7455-0	28/05/2015
OZL1640	R002965965	7455-0	29/05/2015
OZL1695	R002968804	7455-0	27/05/2015
OZL1994	T018800446	6050-1	11/06/2015
OZL2039	T010500127	5541-6	11/06/2015
OZL2161	R002969788	7455-0	27/05/2015
OZL2606	R002966822	7455-0	27/05/2015
OZL2739	R002965462	7455-0	25/05/2015
OZL2762	R002967026	7455-0	28/05/2015
OZL2810	R002969608	7455-0	28/05/2015
OZL3456	T008900098	5568-0	10/06/2015
OZL3528	R002967034	7455-0	28/05/2015
OZL3550	P002016701	5550-0	04/06/2015
OZL3866	R002967925	7455-0	27/05/2015
OZL3954	R002965969	7455-0	29/05/2015
OZL4123	T007900174	5452-1	11/06/2015
OZL4230	R002965460	7455-0	25/05/2015
OZL4230	R002965307	7455-0	25/05/2015
OZL4230	R002965308	7455-0	25/05/2015
OZL4260	R002965419	7455-0	25/05/2015
OZL4260	R002963447	7455-0	30/05/2015
OZL4499	R002965429	7455-0	25/05/2015
OZL4817	R002966122	7455-0	29/05/2015
OZL4817	R002965300	7455-0	25/05/2015
OZL4817	R002965301	7455-0	25/05/2015
OZL4920	R002968214	7455-0	27/05/2015
OZL4920	R002967251	7455-0	28/05/2015
ozl4980	T006400051	5541-3	10/06/2015
OZL5314	T006300083	5452-1	11/06/2015
OZL5418	R002969133	7455-0	27/05/2015
OZL5473	T007000158	5550-0	12/06/2015
OZL5605	R002967259	7455-0	28/05/2015
OZL5637	T008200203	5509-0	12/06/2015
OZL5727	T011900259	6050-1	10/06/2015
OZL6109	T016600372	5452-7	14/06/2015
OZL6697	R002967014	7455-0	28/05/2015
OZL7299	T005201275	5185-1	13/06/2015
OZL7299	T016900030	6050-1	12/06/2015
OZL7425	T023900091	5550-0	13/06/2015
ozl7512	T006400053	7366-2	11/06/2015
OZL7617	R002967254	7463-0	28/05/2015
OZL7710	R002965299	7455-0	25/05/2015
OZL8143	R002968210	7455-0	27/05/2015
OZL8353	T017600010	5738-0	11/06/2015
OZL8687	T006000259	7366-2	10/06/2015
OZL8966	R002965783	7455-0	29/05/2015
OZL8996	R002965952	7455-0	29/05/2015
OZL9254	R002965967	7455-0	29/05/2015
OZL9360	T005400244	5541-5	09/06/2015
OZL9699	R002967949	7455-0	27/05/2015
OZL9841	T005201195	5185-1	12/06/2015
OZL9993	R002964364	7455-0	30/05/2015
OZM0013	R002966902	7455-0	28/05/2015
OZM0040	R002965311	7455-0	25/05/2015
OZM0040	R002966888	7455-0	28/05/2015
OZM0112	R002968236	7455-0	27/05/2015
OZM0303	R002966472	7455-0	29/05/2015
OZM0476	R002965423	7455-0	25/05/2015
OZM0610	P002269343	5550-0	03/06/2015
OZM0614	R002966346	7455-0	28/05/2015
OZM0812	R002965595	7455-0	25/05/2015
OZM1352	T005800497	5541-2	10/06/2015
OZM1514	T021300133	5185-2	12/06/2015
OZM1527	T010100394	5550-0	11/06/2015
OZM1606	T005500092	5541-5	14/06/2015
OZM1623	T019600179	7366-2	10/06/2015
OZM3010	R002965378	7455-0	25/05/2015
OZM3119	R002966368	7455-0	29/05/2015
OZM3301	R002966209	7455-0	29/05/2015
OZM3301	R002968243	7455-0	27/05/2015
OZM3617	T008200161	5550-0	10/06/2015
OZM3779	P002288265	5541-2	10/06/2015
OZM3905	T021200193	5819-4	12/06/2015
OZM4133	T008000280	5568-0	14/06/2015
OZM4289	R002965425	7455-0	25/05/2015
OZM4289	R002966916	7455-0	28/05/2015
OZM4611	R002966897	7455-0	28/05/2015
OZM4840	T008700193	5185-1	13/06/2015
OZM5015	T023500137	5509-0	11/06/2015
OZM5171	R002965474	7463-0	25/05/2015
OZM5446	R002965313	7455-0	25/05/2015
OZM5862	T016200025	5452-3	11/06/2015
OZM5889	R002966660	7455-0	29/05/2015
OZM6315	R002963582	7455-0	30/05/2015
OZM6315	R002968219	7455-0	27/05/2015
OZM6576	R002966915	7455-0	28/05/2015
OZM6644	R002968211	7455-0	27/05/2015
OZM6673	R002966148	7455-0	29/05/2015
OZM7050	R002965463	7455-0	25/05/2015
OZM7053	R002961458	7455-0	30/05/2015
OZM7130	T011400373	5452-3	12/06/2015
OZM7226	T010100396	7366-2	11/06/2015
OZM7397	R002966069	7455-0	27/05/2015
OZM8032	R002961814	7455-0	30/05/2015
OZM8785	T005800481	5479-0	11/06/2015
OZM8799	R002967950	7463-0	27/05/2015
OZM8799	R002968805	7455-0	27/05/2015
OZM9487	R002965426	7455-0	25/05/2015
OZN0029	R002968212	7455-0	27/05/2015
OZN0250	R002963919	7455-0	30/05/2015
OZN0266	R002967025	7455-0	28/05/2015
OZN0316	T025000066	5720-0	11/06/2015
OZN1000	R002968242	7455-0	27/05/2015
OZN1000	R002968226	7455-0	27/05/2015
OZN2306	R002962407	7455-0	30/05/2015
OZN2754	R002963442	7455-0	30/05/2015
OZN2757	T016100141	5452-1	14/06/2015
OZN3025	T024500151	7366-2	11/06/2015
OZN3279	R002966147	7455-0	29/05/2015
OZN3623	P002270225	5550-0	08/06/2015
OZN3917	T010900525	5452-1	11/06/2015
OZN4091	T016700080	7366-2	12/06/2015
OZN5241	T005201266	5550-0	13/06/2015
OZN5296	T021500610	5185-2	12/06/2015
OZN5316	T010900516	7366-2	11/06/2015
OZN5492	R002965479	7455-0	25/05/2015
OZN5492	R002965950	7455-0	29/05/2015
OZN5544	P002268880	5550-0	11/06/2015
OZN5550	R002962411	7455-0	30/05/2015
OZN6064	T015900006	5452-1	10/06/2015
OZN6350	R002968639	7455-0	27/05/2015
OZN6443	T010100368	5550-0	09/06/2015
OZN6452	R002969690	7455-0	28/05/2015
OZN6771	T010100424	5550-0	12/06/2015
OZN7029	R002968239	7455-0	27/05/2015
OZN7094	R002965948	7455-0	29/05/2015
OZN7107	T019800149	6050-1	10/06/2015
OZN7157	T008200183	7366-2	11/06/2015
OZN7602	T016600390	7366-2	14/06/2015
OZN8180	R002961815	7455-0	30/05/2015
OZN8753	R002965468	7455-0	25/05/2015
OZN8792	R002968806	7455-0	27/05/2015
OZN8907	R002962842	7463-0	29/05/2015
OZN9089	T019600194	5550-0	10/06/2015
OZN9525	R002967220	7455-0	28/05/2015
OZO0168	R002966162	7455-0	29/05/2015
OZO0688	R002967013	7463-0	28/05/2015
OZO1097	R002967954	7455-0	27/05/2015
OZO1126	T005400253	5541-2	11/06/2015
OZO1165	P002244208	5568-0	09/06/2015
OZO1206	R002964814	7455-0	30/05/2015
OZO1604	T900200136	5819-6	09/06/2015
OZO1978	R002965317	7455-0	25/05/2015
OZO2154	R002966656	7455-0	29/05/2015
OZO2272	R002968807	7455-0	27/05/2015
OZO2324	R002965302	7455-0	25/05/2015
OZO2324	R002968240	7455-0	27/05/2015
OZO2324	R002966894	7455-0	28/05/2015
OZO2462	R002965471	7455-0	25/05/2015
OZO2901	R002965376	7463-0	25/05/2015
OZO2901	R002966339	7455-0	28/05/2015
OZO3325	R002962409	7455-0	30/05/2015
OZO3325	R002963204	7455-0	30/05/2015
OZO3325	R002966080	7455-0	27/05/2015
OZO3392	R002966078	7455-0	27/05/2015
OZO4686	R002965599	7463-0	25/05/2015
OZO4848	T009600253	5452-1	14/06/2015
OZO5710	R002966890	7455-0	28/05/2015
OZO5722	R002968213	7455-0	27/05/2015
OZO5810	P002262857	5550-0	02/06/2015
OZO6314	T010200158	5452-1	13/06/2015
OZO6411	R002966340	7455-0	28/05/2015
OZO6450	T010100465	5622-1	13/06/2015
OZO6450	T010100466	5185-1	13/06/2015
OZO6531	T019800169	7366-2	12/06/2015
OZO6783	T021500585	5622-2	11/06/2015
OZO6818	T016600397	5452-7	14/06/2015
OZO7347	T006000326	7366-2	11/06/2015
OZO7388	R002965956	7455-0	29/05/2015
OZO7556	R002963527	7455-0	26/05/2015
OZO7783	R002965958	7455-0	29/05/2015
OZO8066	R002966886	7455-0	29/05/2015
OZO8066	R002966918	7455-0	28/05/2015
OZO8066	R002966919	7463-0	28/05/2015
OZO8273	R002968809	7455-0	27/05/2015
OZO8319	R002967253	7463-0	28/05/2015
OZO8348	T010100438	5479-0	12/06/2015
OZO8460	T006500273	5452-1	11/06/2015
OZO8766	R002967027	7455-0	28/05/2015
OZO8872	T007200313	5568-0	12/06/2015
OZO9526	R002966126	7455-0	29/05/2015
OZP0059	T019800163	5819-6	11/06/2015
OZP0163	R002968630	7455-0	27/05/2015
OZP0303	T006700173	7366-2	10/06/2015
OZP0327	P002173874	5185-1	08/06/2015
OZP0327	P002173875	7366-1	08/06/2015
OZP0390	R002967955	7455-0	27/05/2015
OZP0998	T007200280	5568-0	11/06/2015
OZP1061	R002965469	7455-0	25/05/2015
OZP1061	R002967963	7455-0	27/05/2015
OZP1061	R002968629	7455-0	27/05/2015
OZP1061	R002965970	7455-0	29/05/2015
OZP1061	R002966343	7455-0	28/05/2015
OZP1133	T015600096	5550-0	11/06/2015
OZP1165	T025000071	7366-2	11/06/2015
OZP1239	R002965306	7455-0	25/05/2015
OZP1728	R002965459	7455-0	25/05/2015
OZP2074	R002965962	7455-0	29/05/2015
OZP2250	R002964600	7463-0	30/05/2015
OZP3363	R002963448	7455-0	30/05/2015
OZP3600	R002965452	7455-0	25/05/2015
OZP4460	R002966659	7455-0	29/05/2015
OZP5425	R002967168	7455-0	28/05/2015
OZP5531	T019300154	5550-0	12/06/2015
OZP5690	R002965480	7455-0	25/05/2015
OZP5917	R002966175	7455-0	29/05/2015
OZP5917	R002966165	7455-0	29/05/2015
OZP6440	R002966924	7455-0	28/05/2015
OZP6448	T018500164	5452-5	11/06/2015
OZP6450	R002965466	7455-0	25/05/2015
OZP6832	T011900269	5452-1	10/06/2015
OZP6981	T011900271	6050-1	11/06/2015
OZP7095	R002964208	7455-0	30/05/2015
OZP7348	T005201272	7366-2	13/06/2015
OZP7457	T016700070	7366-2	10/06/2015
OZP7466	R002963718	7463-0	30/05/2015
OZP7533	T015100309	5452-5	12/06/2015
OZP7722	R002966117	7455-0	29/05/2015
OZP7822	R002966118	7455-0	29/05/2015
OZP8419	R002966174	7455-0	29/05/2015
OZP8574	T013500030	6050-1	12/06/2015
OZP8722	R002963205	7455-0	30/05/2015
OZP8736	R002967128	7463-0	28/05/2015
OZP9798	T008100158	5185-1	11/06/2015
OZP9821	R002965985	7455-0	27/05/2015
OZP9865	R002966155	7455-0	29/05/2015
OZQ0044	R002963208	7455-0	30/05/2015
OZQ0263	T010100469	5185-1	13/06/2015
OZQ0692	R002963460	7455-0	30/05/2015
OZQ0934	R002968209	7455-0	27/05/2015
OZQ1208	R002965375	7455-0	25/05/2015
OZQ1208	R002966208	7455-0	29/05/2015
OZQ1455	R002963440	7455-0	30/05/2015
OZQ1455	R002967031	7455-0	28/05/2015
OZQ1807	T010100365	5550-0	09/06/2015
OZQ1816	R002963201	7463-0	30/05/2015
OZQ1816	R002968238	7455-0	27/05/2015
OZQ1961	P002269338	5487-0	01/06/2015
OZQ2015	T016200031	5835-0	13/06/2015
OZQ2109	R002966470	7455-0	29/05/2015
OZQ2233	R002963545	7455-0	26/05/2015
OZQ2233	R002969379	7455-0	28/05/2015
OZQ2260	R002968436	7455-0	25/05/2015
OZQ2572	R002964247	7455-0	30/05/2015
OZQ2779	R002964538	7455-0	30/05/2015
OZQ2790	R002965481	7455-0	25/05/2015
OZQ2838	R002966617	7455-0	29/05/2015
OZQ2838	R002965986	7455-0	27/05/2015
OZQ2839	R002965728	7455-0	27/05/2015
OZQ2930	R002966112	7455-0	29/05/2015
OZQ3136	T012600097	5550-0	13/06/2015
OZQ3318	T005000092	5452-1	11/06/2015
OZQ3538	R002967137	7455-0	28/05/2015
OZQ3565	R002966153	7463-0	29/05/2015
OZQ3810	P002268411	5479-0	09/06/2015
OZQ4094	T005400252	5541-2	11/06/2015
OZQ4190	T007000141	5592-0	11/06/2015
OZQ4234	P002277531	5738-0	07/06/2015
OZQ4717	R002965455	7455-0	25/05/2015
OZQ4918	R002966892	7455-0	28/05/2015
OZQ5409	T007200289	5550-0	11/06/2015
OZQ5476	R002965424	7455-0	25/05/2015
OZQ5570	P002270465	7366-2	05/06/2015
OZQ5809	T016600360	5452-1	12/06/2015
OZQ5919	R002961239	7455-0	30/05/2015
OZQ6066	R002963445	7455-0	30/05/2015
ozq6462	T006400062	5550-0	12/06/2015
OZQ6619	T010100437	5550-0	12/06/2015
OZQ6731	T015100324	5452-5	12/06/2015
OZQ6864	R002967028	7455-0	28/05/2015
OZQ7033	T007200219	5550-0	10/06/2015
OZQ7090	R002966144	7455-0	29/05/2015
OZQ7239	R002966166	7455-0	29/05/2015

DIÁRIO OFICIAL DO MUNICÍPIO

PLACA	AIT	INFRACAO	DATA
OZQ7962	T010900533	5452-1	11/06/2015
OZQ8068	R002963921	7455-0	30/05/2015
OZQ8164	R002965470	7455-0	25/05/2015
OZQ8172	T005201285	7366-2	13/06/2015
OZQ8258	T018500147	5452-1	10/06/2015
OZQ8626	R002963193	7455-0	30/05/2015
OZQ8880	T009600243	7366-2	11/06/2015
OZQ9330	P002288255	5541-2	09/06/2015
OZQ9765	T010100386	5525-0	10/06/2015
OZQ9933	R002966168	7455-0	29/05/2015
OZR0362	T004900397	5541-2	10/06/2015
OZR0406	R002969610	7455-0	28/05/2015
OZR0440	R002965312	7455-0	25/05/2015
OZR0607	T013700015	5452-1	12/06/2015
OZR0751	T025000074	7366-2	12/06/2015
OZR0762	T006000319	7366-2	11/06/2015
OZR1499	R002965949	7455-0	29/05/2015
OZR1762	R002966154	7463-0	29/05/2015
OZR2277	T017600011	5550-0	11/06/2015
OZR2307	T004900438	5541-2	11/06/2015
OZR2307	T013500032	5452-1	12/06/2015
OZR3586	R002968801	7463-0	27/05/2015
OZR3763	T005201156	5185-1	11/06/2015
OZR3871	R002966149	7455-0	29/05/2015
OZR4137	R002963207	7455-0	30/05/2015
OZR4444	R002961457	7455-0	30/05/2015
OZR4538	R002969850	7455-0	27/05/2015
OZR4574	T002801067	5738-0	14/06/2015
OZR4640	T017900081	5452-1	09/06/2015
OZR5015	R002965408	7455-0	25/05/2015
OZR5203	R002968227	7455-0	27/05/2015
OZR5424	T019600193	7366-2	10/06/2015
OZR5516	R002965676	7455-0	25/05/2015
OZR5708	T005201016	5185-1	09/06/2015
OZR6207	P002282532	5185-1	09/06/2015
OZR7033	P002273614	7366-2	27/05/2015
OZR7209	R002962405	7455-0	30/05/2015
OZR7209	R002962406	7455-0	30/05/2015
OZR7214	T019300129	5410-0	10/06/2015
OZR7214	T019300108	5410-0	09/06/2015
OZR7401	R002963581	7455-0	30/05/2015
OZR7871	T011900245	5452-1	10/06/2015
OZR8348	P002208435	5550-0	21/05/2015
OZR8450	R002965416	7463-0	25/05/2015
OZR8450	R002968640	7455-0	27/05/2015
OZR8709	P002273617	5550-0	21/05/2015
OZR8799	R002968796	7463-0	27/05/2015
OZR8962	R002966157	7455-0	29/05/2015
OZR9181	R002965318	7455-0	25/05/2015
OZS0080	T010700230	5819-2	11/06/2015
OZS0926	T023300176	5452-1	14/06/2015
OZS0936	T008200202	5509-0	12/06/2015
OZS1279	R002963454	7455-0	30/05/2015
OZS1336	P002173394	5568-0	02/06/2015
OZS1624	T011400300	5819-4	10/06/2015
OZS1646	T007200283	5568-0	11/06/2015
OZS1809	R002967260	7463-0	28/05/2015
OZS2532	R002967136	7455-0	28/05/2015
OZS2613	T019600207	5665-0	12/06/2015
OZS3002	T019800144	5185-2	10/06/2015
OZS3140	R002965597	7455-0	25/05/2015
OZS3360	T018500161	5452-1	11/06/2015
OZS3561	R002968632	7455-0	27/05/2015
OZS3561	R002967965	7455-0	27/05/2015
OZS3564	R002963449	7455-0	30/05/2015
OZS3996	R002965344	7455-0	25/05/2015
OZS3996	R002965483	7455-0	25/05/2015
OZS3996	R002967951	7455-0	27/05/2015
OZS3996	R002967941	7463-0	27/05/2015
OZS4022	R002969715	7455-0	28/05/2015
OZS4450	T011500102	7366-2	11/06/2015
OZS4455	T010100421	5541-3	12/06/2015
OZS4529	T020000088	6050-1	11/06/2015
OZS4903	R002968235	7455-0	27/05/2015
OZS4904	T020000087	5452-1	10/06/2015
OZS5339	R002961462	7455-0	30/05/2015
OZS5339	T007000137	5592-0	10/06/2015
OZS5530	R002965411	7455-0	25/05/2015
OZS5598	P002271297	5185-1	11/06/2015
OZS5823	R002965304	7455-0	25/05/2015
OZS5905	R002966130	7455-0	29/05/2015
OZS5983	R002961242	7455-0	30/05/2015
OZS6320	R002963583	7455-0	30/05/2015
OZS6320	R002966125	7455-0	29/05/2015
OZS6320	R002968229	7455-0	27/05/2015
OZS6491	R002965680	7455-0	25/05/2015
OZS6569	R002963450	7455-0	30/05/2015
OZS6569	R002966920	7455-0	28/05/2015
OZS6778	T006500278	5550-0	11/06/2015
OZS7189	R002967020	7455-0	28/05/2015
OZS7357	T011500104	7366-2	11/06/2015
OZS7836	R002967129	7455-0	28/05/2015
OZS7836	R002965971	7455-0	29/05/2015
OZS8074	R002967019	7455-0	28/05/2015
OZS8768	R002965472	7455-0	25/05/2015
OZS8807	R002966129	7463-0	29/05/2015
OZS8880	P002281430	5738-0	11/06/2015
OZS9115	R002968237	7455-0	27/05/2015
OZS9143	T009000059	5541-2	09/06/2015
OZS9197	R002964526	7455-0	30/05/2015
OZS9326	T007200247	5185-1	10/06/2015
OZS9808	T005201263	5185-1	13/06/2015
OZT0002	T006300089	7366-2	12/06/2015
OZT0041	R002965757	7455-0	28/05/2015
OZT0089	R002963455	7455-0	30/05/2015
OZT0090	T016700086	7366-2	12/06/2015
OZT0226	R002963203	7455-0	30/05/2015
OZT0226	R002964188	7463-0	30/05/2015
OZT0414	T009600204	7366-2	11/06/2015
OZT0453	T019300130	5410-0	10/06/2015
OZT0949	R002965314	7455-0	25/05/2015
OZT1415	R002966173	7455-0	29/05/2015
OZT1476	R002969935	7455-0	27/05/2015
OZT1752	P002277180	5550-0	08/06/2015
OZT1963	T017300068	7366-2	11/06/2015
OZT2110	T023500118	5452-1	10/06/2015
OZT2257	R002969520	7455-0	28/05/2015
OZT2687	R002969615	7455-0	28/05/2015
OZT2794	R002965482	7455-0	25/05/2015
OZT2963	R002966156	7455-0	29/05/2015
OZT3112	T010100433	5525-0	12/06/2015
OZT3174	P002175768	7366-1	09/06/2015
OZT3210	R002961390	7455-0	30/05/2015
OZT3321	T010500109	6050-1	10/06/2015
OZT3483	T022400076	5452-1	10/06/2015
OZT3582	R002966151	7455-0	29/05/2015
OZT3983	R002962413	7455-0	30/05/2015
OZT3983	R002963195	7455-0	30/05/2015
OZT3983	R002963196	7455-0	30/05/2015
OZT3983	R002963457	7455-0	30/05/2015
OZT4390	T014500010	5550-0	11/06/2015
OZT4599	R002961388	7455-0	30/05/2015
OZT4607	T008000219	5550-0	11/06/2015
OZT4669	R002966082	7455-0	27/05/2015
OZT4758	T010500124	5541-6	11/06/2015
OZT4765	R002964548	7455-0	30/05/2015
OZT4953	R002969475	7455-0	27/05/2015
OZT5049	R002967131	7455-0	28/05/2015
OZT5230	T011400298	5568-0	10/06/2015
OZT5926	R002963206	7463-0	30/05/2015
OZT6255	T010900553	5452-1	12/06/2015
OZT6378	R002966744	7455-0	29/05/2015
OZT6478	R002969786	7455-0	27/05/2015
OZT6521	T025000080	6050-1	14/06/2015
OZT6692	R002965430	7455-0	25/05/2015
OZT6696	T004900405	5550-0	10/06/2015
OZT6864	T005800534	5541-6	14/06/2015
OZT7016	T005800461	5541-2	11/06/2015
OZT7113	T010100358	5550-0	09/06/2015
OZT7206	R002967257	7455-0	28/05/2015
OZT7422	P002238517	5541-3	07/06/2015
OZT7721	R002961335	7455-0	30/05/2015
OZT7827	T021300112	5185-1	10/06/2015
OZT7827	T011400334	5452-1	10/06/2015
OZT7958	T010700236	5452-1	12/06/2015
OZT8133	T010100390	5509-0	10/06/2015
OZT8215	R002967262	7455-0	28/05/2015
OZT8235	R002965596	7455-0	25/05/2015
OZT8335	R002965309	7455-0	25/05/2015
OZT8417	R002965409	7455-0	25/05/2015
OZT8500	T011500090	5185-1	11/06/2015
OZT8675	R002965679	7455-0	25/05/2015
OZT9309	R002966137	7455-0	29/05/2015
OZT9383	R002961338	7455-0	30/05/2015
OZT9674	T021500531	7366-2	10/06/2015
OZT9771	R002966745	7455-0	29/05/2015
OZU0253	R002966161	7455-0	29/05/2015
OZU0253	R002968638	7455-0	27/05/2015
OZU0470	R002961454	7455-0	30/05/2015
OZU0815	R002961059	7455-0	22/05/2015
OZU0815	R002967255	7463-0	28/05/2015
OZU0815	R002966121	7455-0	29/05/2015
OZU1016	T011400299	5568-0	10/06/2015
OZU1146	R002966169	7463-0	29/05/2015
OZU1146	R002968843	7455-0	28/05/2015
OZU1275	R002966922	7455-0	28/05/2015
OZU1444	R002969607	7455-0	28/05/2015
OZU2316	R002969609	7455-0	28/05/2015
OZU2542	R002968637	7455-0	27/05/2015
OZU3131	R002966342	7455-0	28/05/2015
OZU3306	R002964051	7455-0	30/05/2015
OZU3535	R002963584	7455-0	30/05/2015
OZU3658	R002963441	7463-0	30/05/2015
OZU3701	R002966338	7463-0	28/05/2015
OZU3701	R002966901	7463-0	28/05/2015
OZU4041	R002961336	7463-0	30/05/2015
OZU4619	T011100036	5550-0	11/06/2015
OZU5063	T019700157	5479-0	13/06/2015
OZU5109	R002965675	7455-0	25/05/2015
OZU5625	R002967169	7455-0	28/05/2015
OZU5670	T010900511	7366-2	11/06/2015
OZU6164	P002092186	5568-0	29/05/2015
OZU6962	T011800024	5452-1	12/06/2015
OZU7801	R002968246	7455-0	27/05/2015
OZU8447	R002961258	7455-0	30/05/2015
OZU8841	T021500590	5568-0	11/06/2015
OZU8859	T010200173	5541-5	14/06/2015
OZU9171	P002270486	5550-0	09/06/2015
OZU9283	R002965955	7455-0	29/05/2015
OZU9562	R002964797	7455-0	30/05/2015
OZU9562	R002963451	7455-0	30/05/2015
OZU9562	R002963194	7455-0	30/05/2015
OZU9661	R002965791	7463-0	29/05/2015
OZU9770	P002250689	5550-0	27/05/2015
OZU9823	T006300086	5509-0	12/06/2015
OZU9984	R002961243	7455-0	30/05/2015
OZV0456	R002967126	7463-0	28/05/2015
OZV0660	T010100440	5550-0	12/06/2015
OZV1315	R002966370	7455-0	29/05/2015
OZV1573	T023100111	5452-1	12/06/2015
OZV1619	R002966896	7455-0	28/05/2015
OZV1710	R002968221	7455-0	27/05/2015
OZV1967	R002965473	7455-0	25/05/2015
OZV2282	T011400345	5452-1	12/06/2015
OZV2407	T007200266	5185-1	11/06/2015
OZV2474	T011600096	7366-2	10/06/2015
OZV2480	R002965598	7455-0	25/05/2015
OZV2621	R002966116	7455-0	29/05/2015
OZV2668	T007000152	5592-0	11/06/2015
OZV3534	R002966119	7455-0	29/05/2015
OZV4750	R002964233	7455-0	30/05/2015
OZV4750	P002283925	7366-2	01/06/2015
OZV5121	R002966124	7463-0	29/05/2015
OZV5609	T010400242	5452-1	11/06/2015
OZV5818	T008000260	5568-0	14/06/2015
OZV6296	R002965752	7463-0	28/05/2015
OZV6414	T008000282	5568-0	14/06/2015
OZV6573	T019800147	5550-0	10/06/2015
OZV6843	R002961254	7455-0	30/05/2015
OZV7376	T015600092	5681-0	10/06/2015
OZV7761	R002967958	7455-0	27/05/2015
OZV8040	R002966115	7455-0	29/05/2015
OZV8808	P002280538	7374-0	02/06/2015
OZV9573	R002969649	7455-0	28/05/2015
PEE0695	P002173842	5185-2	03/06/2015
PEE0695	P002173841	5185-1	03/06/2015
PER3995	T900200138	5487-0	10/06/2015
PES5518	R002965432	7455-0	25/05/2015
PES5518	R002967943	7455-0	27/05/2015
PEU2559	R002965433	7455-0	25/05/2015
PEX3827	R002969374	7455-0	27/05/2015
PEY2673	R002964532	7455-0	30/05/2015
PFF0299	T022800109	5541-2	10/06/2015
PFO3092	R002969763	7455-0	28/05/2015
PFS4044	R002967946	7455-0	27/05/2015
PFS4044	R002966588	7455-0	29/05/2015
PFS6535	R002964234	7463-0	30/05/2015
PFW0378	R002965808	7455-0	29/05/2015
PFZ2993	T019600199	5452-1	11/06/2015
PFZ8329	R002967792	7455-0	28/05/2015
PGG7450	R002965434	7455-0	25/05/2015
PGG7450	R002965488	7455-0	25/05/2015
PGG7450	R002967794	7455-0	28/05/2015
PGG7450	R002965974	7455-0	27/05/2015
PGG7450	R002966589	7455-0	29/05/2015
PGI2994	T020700236	5452-1	10/06/2015
PGM0952	R002967935	7455-0	27/05/2015
PGO2192	R002961339	7455-0	30/05/2015
PGO6422	R002963160	7463-0	29/05/2015
PGO6422	R002965937	7455-0	29/05/2015
PGP7960	R002966412	7455-0	29/05/2015
PGQ2607	R002963885	7455-0	30/05/2015
PGU2204	T024300055	5452-1	11/06/2015
PJA0233	R002965932	7455-0	29/05/2015
PJA0677	T011400356	5738-0	12/06/2015
PJA0852	R002965930	7455-0	29/05/2015
PJA0854	T023100092	5452-2	11/06/2015
PJA1242	T024500150	7366-2	10/06/2015
PJA1267	R002967784	7463-0	28/05/2015
PJA1330	T023200047	7366-2	12/06/2015
PJA1658	R002965818	7463-0	29/05/2015
PJA1734	R002965934	7455-0	29/05/2015
PJA2028	R002967938	7455-0	27/05/2015
PJA2800	R002966618	7455-0	28/05/2015
PJA2861	T019700127	5835-0	11/06/2015
PJA2914	R002968847	7463-0	28/05/2015
PJA2914	R002968798	7455-0	27/05/2015
PJA3004	R002966573	7455-0	29/05/2015
PJA3233	P002280855	5452-1	12/06/2015
PJA3362	R002966140	7455-0	29/05/2015
PJA3638	T010700233	5185-1	12/06/2015
PJA4066	R002965819	7471-0	29/05/2015
PJA4066	R002965820	7463-0	29/05/2015
PJA4496	R002965547	7455-0	25/05/2015
PJA4763	T010900535	5452-1	11/06/2015
PJA4911	T008000231	7366-2	11/06/2015
PJA5256	R002965106	7455-0	25/05/2015
PJA5934	T014600127	5550-0	12/06/2015
PJA6258	R002967007	7455-0	28/05/2015
PJA6274	T008700226	5185-1	13/06/2015
PJA7035	R002967782	7455-0	28/05/2015
PJA7093	R002969640	7455-0	28/05/2015
PJA7161	R002967008	7455-0	28/05/2015
PJA7511	R002965497	7455-0	25/05/2015
PJA7511	R002967012	7455-0	28/05/2015
PJA7580	T019300128	5410-0	10/06/2015
PJA7762	T005800495	5819-6	09/06/2015
PJA7774	T021500549	5622-2	10/06/2015
PJA7923	T011500111	7366-2	12/06/2015
PJA8920	R002965931	7455-0	29/05/2015
PJA9600	R002965940	7455-0	29/05/2015
PJA9801	T018800458	5550-0	12/06/2015
PJB0361	T010100436	5509-0	12/06/2015

PLACA	AIT	INFRACAO	DATA
PJB0382	R002961466	7455-0	30/05/2015
PJB0828	R002967939	7455-0	27/05/2015
PJB1221	R002961374	7455-0	30/05/2015
PJB1660	R002965219	7455-0	25/05/2015
PJB1683	T007200272	5550-0	11/06/2015
PJB1893	R002965787	7455-0	29/05/2015
PJB2116	T010400240	5452-1	10/06/2015
PJB2388	T004900399	7366-2	10/06/2015
PJB3374	R002966570	7455-0	29/05/2015
PJB3527	R002966350	7455-0	29/05/2015
PJB3590	R002966823	7455-0	27/05/2015
PJB3656	R002965748	7455-0	28/05/2015
PJB4251	T010100456	5550-0	12/06/2015
PJB4349	R002965215	7455-0	25/05/2015
PJB5162	T021200187	5185-1	10/06/2015
PJB5334	R002968793	7455-0	27/05/2015
PJB5891	T010300205	5452-1	11/06/2015
PJB6103	R002967790	7455-0	28/05/2015
PJB6568	R002966568	7455-0	29/05/2015
PJB6686	R002964006	7455-0	30/05/2015
PJB6893	T010300218	6041-2	12/06/2015
PJB7670	P002251914	5568-0	09/06/2015
PJB7877	P002277448	5568-0	11/06/2015
PJB8428	R002966110	7455-0	27/05/2015
PJB8460	R002965218	7455-0	25/05/2015
PJB8570	R002964005	7455-0	30/05/2015
PJB8987	T012800121	5452-1	12/06/2015
PJB9138	R002967940	7455-0	27/05/2015
PJB9149	T002700628	5550-0	10/06/2015
PJB9178	T010100482	5452-1	13/06/2015
PJB9273	T010100458	5550-0	12/06/2015
PJB9366	P002155074	5991-0	12/06/2015
PJB9795	T008700214	5185-1	13/06/2015
PJC0001	T013500034	5738-0	13/06/2015
PJC0307	R002967791	7455-0	28/05/2015
PJC0772	T016100139	5452-1	14/06/2015
PJC0846	T014700074	6041-2	12/06/2015
PJC0889	R002964007	7455-0	30/05/2015
PJC1371	T024900028	5487-0	11/06/2015
PJC1401	R002965813	7455-0	29/05/2015
PJC1586	T008000263	5550-0	14/06/2015
PJC1873	R002965545	7455-0	25/05/2015
PJC2118	R002962417	7463-0	30/05/2015
PJC2240	T024900031	5479-0	12/06/2015
PJC3085	R002965546	7455-0	25/05/2015
PJC3085	R002966571	7455-0	29/05/2015
PJC3085	R002967555	7455-0	28/05/2015
PJC3151	T024900024	5550-0	11/06/2015
PJC3171	R002966569	7455-0	29/05/2015
PJC3570	R002967786	7455-0	28/05/2015
PJC4455	R002965848	7455-0	29/05/2015
PJC4927	R002966111	7455-0	27/05/2015
PJC4958	T015100315	5452-5	12/06/2015
PJC5444	P002173868	5185-1	08/06/2015
PJC6052	R002966104	7455-0	27/05/2015
PJC7077	T011900305	5185-1	11/06/2015
PJC7596	T011400303	7366-2	10/06/2015
PJC7682	R002965109	7455-0	25/05/2015
PJC7713	R002965212	7455-0	25/05/2015
PJC8157	T008900110	5550-0	11/06/2015
PJC8186	R002967556	7455-0	28/05/2015
PJC8484	R002967557	7455-0	28/05/2015
PJC8484	R002966572	7455-0	29/05/2015
PJC8486	R002966141	7463-0	29/05/2015
PJC8486	R002967924	7455-0	27/05/2015
PJC8768	T019600192	7366-2	10/06/2015
PJC9479	T008700238	5185-1	14/06/2015
PJC9795	T019400278	5622-2	10/06/2015
PJC9853	T008200197	5550-0	12/06/2015
PJD0676	R002967933	7463-0	27/05/2015
PJD0690	R002962646	7455-0	30/05/2015
PJD0690	R002962647	7455-0	30/05/2015
PJD0690	R002961467	7455-0	30/05/2015
PJD0690	R002961468	7455-0	30/05/2015
PJD0690	R002966485	7455-0	29/05/2015
PJD0726	T021500556	5550-0	11/06/2015
PJD0730	T019300125	5380-0	10/06/2015
PJD0856	R002966484	7455-0	29/05/2015
PJD0856	R002968837	7455-0	28/05/2015
PJD0960	P002288263	5541-2	10/06/2015
PJD1379	R002961465	7455-0	30/05/2015
PJD1379	R002969643	7463-0	28/05/2015
PJD1428	R002963949	7455-0	30/05/2015
PJD1433	R002967929	7455-0	27/05/2015
PJD1532	T019300155	5550-0	12/06/2015
PJD1711	R002965438	7455-0	25/05/2015
PJD1907	R002966619	7463-0	28/05/2015
PJD2073	R002965108	7455-0	25/05/2015
PJD2073	R002966096	7455-0	27/05/2015
PJD2073	R002967785	7455-0	28/05/2015
PJD2707	R002965941	7455-0	29/05/2015
PJD2719	R002967937	7463-0	27/05/2015
PJD2813	R002967561	7455-0	28/05/2015
PJD2901	T004900404	5541-3	10/06/2015
PJD3732	P002272906	5550-0	09/06/2015
PJD4219	R002963719	7455-0	30/05/2015
PJD4906	P002281007	6491-0	08/06/2015
PJD4933	T022800126	5541-6	14/06/2015
PJD5703	T008000268	5550-0	14/06/2015
PJD6653	R002965502	7455-0	25/05/2015
PJD6868	T023100087	5452-1	11/06/2015

PLACA	AIT	INFRACAO	DATA
PJD7196	T016100155	5550-0	14/06/2015
PJD7274	R002967009	7455-0	28/05/2015
PJD7274	R002967932	7455-0	27/05/2015
PJD7316	R002965437	7455-0	25/05/2015
PJD7316	R002966576	7455-0	29/05/2015
PJD7631	R002965933	7455-0	29/05/2015
PJD7989	T022100024	7366-2	12/06/2015
PJD8062	T009600217	7366-2	11/06/2015
PJD8618	T007200226	5550-0	10/06/2015
PJD9041	R002967783	7455-0	28/05/2015
PJD9796	R002967927	7455-0	27/05/2015
PJD9916	T011400364	5452-1	12/06/2015
pjd9999	T006400065	5525-0	12/06/2015
PJE0262	R002965779	7455-0	29/05/2015
PJE0465	T006000301	7366-2	11/06/2015
PJE0728	T005800525	5541-6	13/06/2015
PJE0840	R002965928	7455-0	29/05/2015
PJE0840	R002967930	7463-0	27/05/2015
PJE0876	T002700633	5452-3	12/06/2015
PJE1467	T016600347	5550-0	10/06/2015
PJE2020	P002016699	5568-0	01/06/2015
PJE2838	R002965603	7455-0	25/05/2015
PJE3278	T018800450	5452-1	12/06/2015
PJE4044	R002965935	7455-0	29/05/2015
PJE4649	R002965500	7455-0	25/05/2015
PJE4696	R002964847	7455-0	25/05/2015
PJE4696	R002966098	7455-0	27/05/2015
PJE4696	R002967558	7455-0	28/05/2015
PJE5430	P002282847	5673-1	08/06/2015
PJE5868	T006500300	5738-0	13/06/2015
PJE6094	R002965607	7455-0	25/05/2015
PJE6094	R002969138	7455-0	28/05/2015
PJE6774	R002969479	7455-0	27/05/2015
PJE6774	R002969644	7455-0	28/05/2015
PJE6774	R002965650	7455-0	25/05/2015
PJE6905	T022400065	5452-7	10/06/2015
PJE7054	T019200066	5380-0	12/06/2015
PJE7418	R002963717	7455-0	30/05/2015
PJE8033	P002276011	5479-0	25/05/2015
PJE8264	R002969713	7455-0	28/05/2015
PJE8476	T006700188	5452-1	10/06/2015
PJE8496	T005000091	5452-1	11/06/2015
PJE8806	R002965814	7455-0	29/05/2015
PJE8884	R002965639	7455-0	25/05/2015
PJE9106	R002964228	7455-0	30/05/2015
PJE9195	P002174116	5550-0	01/06/2015
PJF0103	R002967789	7455-0	28/05/2015
PJF0145	T006000268	7366-2	10/06/2015
PJF0423	T011400361	5452-1	12/06/2015
PJF0597	R002965692	7455-0	29/05/2015
PJF0609	R002965939	7455-0	29/05/2015
PJF0993	T900200153	5738-0	14/06/2015
PJF1171	P002281004	5819-6	03/06/2015
PJF1219	R002966108	7455-0	27/05/2015
PJF1307	R002967011	7455-0	28/05/2015
PJF1330	R002966473	7455-0	29/05/2015
PJF1650	P002289292	7366-2	11/06/2015
PJF1936	T016600398	5452-7	14/06/2015
PJF1936	T013800020	5568-0	11/06/2015
PJF2159	T019400276	6122-0	10/06/2015
PJF2720	T006700176	5452-1	10/06/2015
PJF2742	F001281589	6050-3	29/05/2015
PJF3385	R002966474	7455-0	29/05/2015
PJF3777	R002962147	7455-0	30/05/2015
PJF4413	R002961373	7471-0	30/05/2015
PJF4479	T022400079	5452-1	11/06/2015
PJF4543	R002965216	7455-0	25/05/2015
PJF4543	R002966103	7455-0	27/05/2015
PJF5794	R002965548	7455-0	25/05/2015
PJF6357	R002966105	7455-0	27/05/2015
PJF6357	R002966567	7455-0	29/05/2015
PJF6752	T004900447	5541-2	12/06/2015
PJF6902	R002969480	7455-0	27/05/2015
PJF6935	T006000325	7366-2	11/06/2015
PJF7055	T016600352	5452-6	11/06/2015
PJF7113	R002965816	7463-0	29/05/2015
PJF7130	R002965671	7455-0	25/05/2015
PJF7230	R002965817	7463-0	29/05/2015
PJF7257	T019600191	5843-4	10/06/2015
PJF7338	R002965498	7455-0	25/05/2015
PJF7338	R002965499	7455-0	25/05/2015
PJF7338	R002966351	7455-0	29/05/2015
PJF7361	R002965544	7455-0	25/05/2015
PJF7509	T012800124	7030-1	12/06/2015
PJF7567	R002961375	7455-0	30/05/2015
PJF7628	T019400323	5185-2	12/06/2015
PJF7782	T010900512	7366-2	11/06/2015
PJF8036	R002966101	7455-0	27/05/2015
PJF8353	R002965107	7455-0	25/05/2015
PJF8749	R002965217	7455-0	25/05/2015
PJF9550	R002965501	7455-0	25/05/2015
PJF9563	R002967931	7455-0	27/05/2015
PJF9666	T005800511	5541-6	10/06/2015
PJG0339	T007200294	5550-0	12/06/2015
PJG0456	T007100129	5452-1	11/06/2015
PJG0701	T022900054	5550-0	12/06/2015
PJG1407	T006000281	7366-2	10/06/2015
PJG1458	T007200315	5568-0	12/06/2015
PJG1955	R002965543	7455-0	25/05/2015
PJG2449	R002965936	7455-0	29/05/2015
PJG2554	R002966106	7455-0	27/05/2015

PLACA	AIT	INFRACAO	DATA
PJG2630	T014600136	5835-0	12/06/2015
PJG2630	T014600135	5550-0	12/06/2015
PJG2910	R002968799	7455-0	27/05/2015
PJG3198	R002967926	7463-0	27/05/2015
PJG3390	T021300124	5550-0	11/06/2015
PJG3943	T024900023	5452-1	11/06/2015
PJG4120	R002968800	7455-0	27/05/2015
PJG4168	R002961464	7455-0	30/05/2015
PJG4620	C022483659	5622-2	02/06/2015
PJG4737	R002965439	7455-0	25/05/2015
PJG5333	T008000233	5550-0	11/06/2015
PJG5591	T023500148	5819-6	12/06/2015
PJG6110	T019600200	5665-0	11/06/2015
PJG6139	R002965214	7455-0	25/05/2015
PJG6311	R002963716	7455-0	30/05/2015
PJG6604	R002966574	7455-0	29/05/2015
PJG6604	R002966575	7455-0	29/05/2015
PJG6637	T007200274	5550-0	11/06/2015
PJG7220	R002969642	7455-0	28/05/2015
PJG7388	R002967934	7455-0	27/05/2015
PJG8060	T006000295	7366-2	11/06/2015
PJG8205	R002959240	7463-0	30/05/2015
PJG8284	T006000296	7366-2	11/06/2015
PJG8540	T010700224	5509-0	11/06/2015
PJG9697	R002965693	7455-0	29/05/2015
PJG9739	R002966578	7455-0	29/05/2015
PJH0002	R002965938	7455-0	29/05/2015
PJH0700	T006700203	5452-1	12/06/2015
PJH0861	T006700196	5487-0	12/06/2015
PJH2000	T006000279	7366-2	10/06/2015
PJH4529	T011600101	7366-2	12/06/2015
PJH5385	T016100156	5550-0	14/06/2015
PJH6199	T006000266	7366-2	10/06/2015
PJI2020	R002961385	7455-0	30/05/2015
PJJ2004	T009600207	5185-1	11/06/2015
PJJ5988	R002966097	7455-0	27/05/2015
PPA1046	T009300027	5568-0	10/06/2015
PPA1066	T015600115	5452-1	12/06/2015
PPA1438	R002964935	7455-0	25/05/2015
PUA1983	T008700208	5185-1	13/06/2015
PUA7086	T022900049	5185-1	11/06/2015
PUB3597	R002966740	7463-0	29/05/2015
PUD2757	R002968656	7455-0	27/05/2015
PUF1749	P002288201	5541-2	09/06/2015
PUF3163	R002965264	7455-0	25/05/2015
PUG2755	T016600395	5452-7	14/06/2015
PUG8479	T014600137	5550-0	12/06/2015
PUI7228	P002277534	5550-0	09/06/2015
PUL9235	R002964590	7463-0	30/05/2015
PUL9426	R002965696	7455-0	29/05/2015
PUM3839	P001646454	7366-2	10/06/2015
PUM4614	T008000246	5550-0	13/06/2015
PUM6283	R002966217	7455-0	29/05/2015
PUO1686	R002966739	7455-0	29/05/2015
PUO5649	R002961325	7455-0	30/05/2015
PUQ9714	T016100159	5452-1	14/06/2015
PUT4860	T008700200	5185-1	13/06/2015
PUW4445	R002965111	7455-0	25/05/2015
PUX2118	T020700232	5452-1	10/06/2015
PUX6176	T015000035	5541-5	11/06/2015
PUY0620	T010100417	5452-1	12/06/2015
PUY5586	R002965640	7455-0	25/05/2015
PVA2198	T006000318	7366-2	11/06/2015
PVA3281	R002967802	7455-0	28/05/2015
PVB0942	T005800507	5541-6	10/06/2015
PVB1290	T006700178	5550-0	10/06/2015
PVB1357	R002963939	7455-0	30/05/2015
PVB4133	T005800521	5541-5	13/06/2015
PVB9528	R002963726	7455-0	30/05/2015
PVC3442	T019800157	5185-1	11/06/2015
PVC8897	T005800535	5541-6	14/06/2015
PVD8827	T019800166	7366-2	12/06/2015
PVD8827	T019800167	5185-1	12/06/2015
PVE8526	R002964297	7455-0	30/05/2015
PVF5296	T011500105	7366-2	11/06/2015
PVH5614	R002966477	7455-0	29/05/2015
PVM2004	R002964502	7455-0	30/05/2015
PVN6830	T011600095	5746-1	10/06/2015
PVQ7640	P002270216	5550-0	27/05/2015
PVS3944	R002967537	7455-0	28/05/2015
PVT0534	R002964503	7455-0	30/05/2015
PVT8558	T013500029	5550-0	10/06/2015
PVT9920	T010900521	7366-2	11/06/2015
PVU6738	R002965709	7455-0	27/05/2015
PVU6738	R002969741	7455-0	28/05/2015
PVY3405	T010300211	5479-0	11/06/2015
PVY5761	R002964591	7455-0	30/05/2015
QKN3615	R002961259	7455-0	30/05/2015
QKO9898	T019000084	5452-1	11/06/2015
QKQ3640	R002965527	7463-0	25/05/2015
QKQ5200	R002961821	7455-0	30/05/2015

FABRIZZIO MULLER MARTINEZ
Superintendente Executivo

DIÁRIO OFICIAL DO MUNICÍPIO

EDITAL DA NOTIFICAÇÃO DA PENALIDADE DE MULTA

O SUPERINTENDENTE DE TRÂNSITO DO SALVADOR, no uso de suas atribuições, faz saber que dos processos administrativos abaixo relacionados foram expedidas Notificações da Penalidade de Infração de Trânsito, sendo postadas através da Empresa Brasileira de Correios e Telégrafos, para os endereços dos respectivos proprietários de veículos constantes no cadastro do Departamento Estadual de Trânsito, portanto, válidas para todos os efeitos, conforme o disposto do art. 282 da Lei n° 9.503/97 CTB. Desta forma abrimos prazo de 30 (trinta) dias para a apresentação de Recurso Administrativo, na forma da lei.

Segunda-feira, 13 de Julho de 2015

PLACA	AIT	INFRACAO	DATA	VALOR
AFN7758	P002203676	5452-1	24/03/2015	127,69
AHI1886	P002203677	5452-1	24/03/2015	127,69
AIN8197	P002248209	5185-1	24/03/2015	127,69
AJF9201	P002231178	5541-1	23/03/2015	53,21
AKM4548	P002244914	5550-0	25/03/2015	85,13
AKM4548	P002244951	5550-0	25/03/2015	85,13
ALI6125	P002240405	5452-1	24/03/2015	127,69
ALY1026	T000300608	6050-1	29/03/2015	191,54
AMH5184	P002251471	5452-1	23/03/2015	127,69
APZ6147	R002904901	7455-0	29/03/2015	85,13
ARO2619	P002259045	7366-2	26/03/2015	85,13
ASN9656	P002251509	5185-1	24/03/2015	127,69
ATE9395	R002903758	7455-0	29/03/2015	85,13
ATM4054	P002226518	5452-5	22/03/2015	127,69
ATO8348	T000600567	5487-0	01/04/2015	127,69
ATS8230	P002244899	5550-0	20/03/2015	85,13
ATW2038	P002244921	5550-0	23/03/2015	85,13
AVP1489	R002904030	7455-0	28/03/2015	85,13
AVP5047	R002903513	7455-0	29/03/2015	85,13
AVW3502	P002248145	5185-1	23/03/2015	127,69
AXD2758	R002904062	7455-0	29/03/2015	85,13
AXD3159	R002904681	7455-0	27/03/2015	85,13
AXI6304	R002903587	7455-0	29/03/2015	85,13
AXL3039	P002221295	7366-2	25/03/2015	85,13
AXT2621	P002251542	5452-1	24/03/2015	127,69
AXY2680	R002903907	7455-0	27/03/2015	85,13
AYC1471	P002246094	5550-0	23/03/2015	85,13
AYD1728	P002253602	5843-4	24/03/2015	127,69
AYF1662	R002903110	7455-0	29/03/2015	85,13
AYL8564	R002903290	7455-0	26/03/2015	85,13
AYO3977	R002903627	7455-0	26/03/2015	85,13
AYP5965	P002244895	5568-0	20/03/2015	127,69
AYS1231	R002903025	7455-0	28/03/2015	85,13
AYS3967	R002904777	7463-0	28/03/2015	127,69
AYS4033	T000300679	5487-0	10/04/2015	127,69
AYT8178	R002902732	7455-0	28/03/2015	85,13
AYU8577	P002233159	5541-1	25/03/2015	53,21
AYU8774	R002902717	7455-0	27/03/2015	85,13
AYU9514	R002904299	7463-0	28/03/2015	127,69
AYV0780	P002233226	5541-3	24/03/2015	53,21
AYW6768	P002245342	7366-2	20/03/2015	85,13
AYX7685	P002243866	5550-0	25/03/2015	85,13
AZB2854	R002902850	7455-0	27/03/2015	85,13
AZB5107	R002904315	7455-0	28/03/2015	85,13
BBA2757	T001200311	7366-2	01/04/2015	85,13
BBA3584	P002231280	7366-2	25/03/2015	85,13
BNO9578	R002904667	7455-0	26/03/2015	85,13
BSG4894	P002233273	5185-1	21/03/2015	127,69
BUV3404	T000400349	5550-0	04/04/2015	85,13
CAU9081	R002904791	7455-0	28/03/2015	85,13
CFH0882	R002903618	7463-0	26/03/2015	127,69
CID5278	P002247212	5550-0	23/03/2015	85,13
CJC1874	R002903400	7455-0	29/03/2015	85,13
CKH6346	P002227865	5541-2	22/03/2015	53,21
CKO6323	R002902968	7455-0	26/03/2015	85,13
CLJ7321	P002208802	5185-1	23/03/2015	127,69
CMP4778	R002904330	7455-0	29/03/2015	85,13
CMR6136	R002903273	7455-0	28/03/2015	85,13
CNY3387	R002903811	7455-0	29/03/2015	85,13
CQH6919	R002904362	7455-0	28/03/2015	85,13
CRO2862	R002903504	7455-0	28/03/2015	85,13
CRO2862	R002903505	7455-0	28/03/2015	85,13
CRW9783	R002903329	7455-0	29/03/2015	85,13
CSB4216	T000703952	5452-1	30/03/2015	127,69
CSR2510	R002903483	7455-0	27/03/2015	85,13
CXJ4488	R002904967	7463-0	29/03/2015	127,69
CYQ4589	R002903582	7455-0	29/03/2015	85,13
DAB4225	R002904841	7455-0	27/03/2015	85,13
DAW8256	P002247730	5550-0	23/03/2015	85,13
DCA3516	P002245009	7366-2	25/03/2015	85,13
DCC7648	P002230197	5541-2	21/03/2015	53,21
DDK9976	P002198770	7366-2	24/03/2015	85,13
DFG5444	P002253532	5452-1	23/03/2015	127,69
DGX2964	R002904717	7455-0	26/03/2015	85,13
DIJ8139	P002248781	6050-1	21/03/2015	191,54
DJB1450	R002903154	7455-0	26/03/2015	85,13
DJB9331	R002903798	7455-0	30/03/2015	85,13
DJF6148	R002903988	7455-0	26/03/2015	85,13
DMV9665	R002904493	7455-0	29/03/2015	85,13
DNO8957	P002251543	5550-0	24/03/2015	85,13
DOC4065	P002241678	6050-1	25/03/2015	191,54
DPB2651	P002171146	6866-1	24/03/2015	85,13
DPF8690	R002904786	7455-0	28/03/2015	85,13
DQF2480	P002184463	6041-2	23/03/2015	127,69
DTC0111	P002241925	5185-1	24/03/2015	127,69
DTC0111	P002241926	5185-2	24/03/2015	127,69
DTC7953	R002903328	7455-0	29/03/2015	85,13
DTD2725	R002903097	7455-0	29/03/2015	85,13
DTZ5346	R002904226	7455-0	29/03/2015	85,13
DUB7154	P002248448	5541-4	24/03/2015	53,21
DUH8779	R002904140	7463-0	27/03/2015	127,69
DUJ9244	P002247416	6050-1	25/03/2015	191,54
DVA2337	P002243292	5550-0	23/03/2015	85,13
DWB2088	R002904429	7455-0	29/03/2015	85,13
DZM0282	R002903996	7455-0	26/03/2015	85,13
DZU9661	T000300596	7030-1	28/03/2015	191,54
EAL6344	P002234512	5550-0	23/03/2015	85,13
EBG1557	P002233256	5185-1	21/03/2015	127,69
EBT7575	R002904445	7455-0	30/03/2015	85,13
EBX9550	R002903270	7455-0	28/03/2015	85,13
EDV6474	T000400416	5541-3	10/04/2015	53,21
EDY0379	R002904165	7455-0	29/03/2015	85,13
EEG2514	T000300674	5487-0	09/04/2015	127,69
EEO2240	T000704071	5479-0	07/04/2015	85,13
EEU6188	R002903239	7455-0	27/03/2015	85,13
EEX2258	T000300543	5452-1	23/03/2015	127,69
EFC2175	T000300555	5550-0	26/03/2015	85,13
EID7065	R002902782	7455-0	29/03/2015	85,13
EIT6985	R002902937	7455-0	26/03/2015	85,13
ELQ7715	P002208810	5550-0	24/03/2015	85,13
ELZ6520	R002904518	7455-0	27/03/2015	85,13
EMD4557	P002214525	7366-2	23/03/2015	85,13
EMI8078	R002903401	7455-0	29/03/2015	85,13
ENS4003	P002251530	7366-2	23/03/2015	85,13
EPN8360	P002121140	5452-1	24/03/2015	127,69
EQL4312	R002903519	7455-0	29/03/2015	85,13
ERP0555	R002903256	7455-0	28/03/2015	85,13
ERU0579	R002904045	7455-0	29/03/2015	85,13
ERX5524	R002903883	7455-0	29/03/2015	85,13
EUE2382	R002903415	7463-0	26/03/2015	127,69
EUH1558	P002243059	5550-0	23/03/2015	85,13
EUV3647	P002237681	7366-2	27/03/2015	85,13
EUW8080	R002904161	7463-0	26/03/2015	127,69
EVP7139	T000704041	5550-0	01/04/2015	85,13
EWG2121	R002904428	7455-0	28/03/2015	85,13
EWU1268	R002904776	7455-0	28/03/2015	85,13
EYM4201	R002903918	7455-0	28/03/2015	85,13
EZD6572	R002903306	7463-0	26/03/2015	127,69
EZP1255	R002902889	7455-0	26/03/2015	85,13
EZP6324	R002904952	7463-0	26/03/2015	127,69
EZV9853	R002903305	7463-0	26/03/2015	127,69
FAG4450	R002904691	7455-0	26/03/2015	85,13
FAH2236	P002120848	5452-1	24/03/2015	127,69
FAO9150	R002903562	7455-0	26/03/2015	85,13
FDF0934	P002224648	5541-2	23/03/2015	53,21
FES1445	R002904911	7455-0	29/03/2015	85,13
FFS4613	R002902980	7455-0	27/03/2015	85,13
FFT3491	T000300624	7366-2	31/03/2015	85,13
FGF4618	P002244938	5592-0	24/03/2015	85,13
FGM1310	R002904371	7455-0	29/03/2015	85,13
FHA9815	P002241593	5452-1	26/03/2015	127,69
FIA8313	R002903777	7455-0	27/03/2015	85,13
FJB6166	R002903101	7455-0	29/03/2015	85,13
FLR7438	R002903691	7455-0	29/03/2015	85,13
FMP1107	R002903265	7455-0	28/03/2015	85,13
FQH1396	R002903865	7455-0	28/03/2015	85,13
FQN2420	R002903826	7455-0	27/03/2015	85,13
FRB2601	P002241921	5550-0	23/03/2015	85,13
FSA2352	P002251652	5185-1	22/03/2015	127,69
FSS8729	P002249849	7366-2	20/03/2015	85,13
FTE3690	R002902772	7455-0	29/03/2015	85,13
FTF3147	P002208817	7366-2	24/03/2015	85,13
FTM5976	R002904436	7455-0	29/03/2015	85,13
GNR1924	R002903651	7455-0	26/03/2015	85,13
GPN5335	P002213441	7366-2	22/03/2015	85,13
GQE0553	P002231276	7366-2	23/03/2015	85,13
GQE0567	R002903649	7455-0	26/03/2015	85,13
GRE9739	T000100516	5452-1	13/04/2015	127,69
GSE0486	T000300643	5487-0	02/04/2015	127,69
GSP1619	P002234103	6050-1	22/03/2015	191,54
GWH4156	P002253410	5819-6	24/03/2015	574,61
GXI1699	P002248218	5452-1	24/03/2015	127,69
GXI2438	P002253010	5622-2	25/03/2015	53,21
GYA1545	P002253601	5452-1	24/03/2015	127,69
GYA1545	P002247904	5452-1	24/03/2015	127,69
GYD6562	R002902931	7455-0	26/03/2015	85,13
GYS4286	R002903099	7455-0	29/03/2015	85,13
GYZ9751	T000600529	5843-4	30/03/2015	127,69
GZD0422	R002904875	7455-0	27/03/2015	85,13
GZF8225	P002246107	5541-3	23/03/2015	53,21
GZH9729	T000400417	5541-5	10/04/2015	53,21
GZV6078	R002903916	7455-0	28/03/2015	85,13
HAA9109	P002229558	5541-2	23/03/2015	53,21
HAI2064	P002226903	5541-2	24/03/2015	53,21
HBF9800	P002208809	5185-1	24/03/2015	127,69
HBH8856	P002224842	5541-2	24/03/2015	53,21
HBM2636	T000400361	5550-0	05/04/2015	85,13
HBS6090	P002186576	5550-0	23/03/2015	85,13
HCU2356	R002902810	7455-0	26/03/2015	85,13
HCY2585	P002233585	5550-0	22/03/2015	85,13
HDR7929	R002903769	7455-0	29/03/2015	85,13
HEJ3598	P002225646	5541-5	25/03/2015	53,21
HEJ9874	R002902700	7455-0	27/03/2015	85,13
HEO4332	P002240796	5517-1	24/03/2015	127,69
HEQ2901	R002902683	7455-0	28/03/2015	85,13
HFF2737	P002226838	5541-2	22/03/2015	53,21
HFG7632	T000600623	5843-4	07/04/2015	127,69
HFP2782	R002904528	7455-0	28/03/2015	85,13
HFP2866	T000600593	5452-1	02/04/2015	127,69
HFX3606	R002902691	7455-0	27/03/2015	85,13
HFX6854	R002903556	7455-0	26/03/2015	85,13
HGA2763	R002903376	7455-0	29/03/2015	85,13
HGF7793	P002241651	6050-1	23/03/2015	191,54
HGG1067	P002245359	5452-1	26/03/2015	127,69
HGO4082	R002903780	7463-0	27/03/2015	127,69
HGR6298	P002244950	5550-0	25/03/2015	85,13
HGR6298	P002244915	5550-0	25/03/2015	85,13
HGT9778	R002904079	7455-0	26/03/2015	85,13
HGV3183	R002902981	7455-0	27/03/2015	85,13
HGV4004	P002186778	5185-1	21/03/2015	127,69
HGZ0766	P002234106	6050-1	22/03/2015	191,54
HHB5201	R002904931	7455-0	28/03/2015	85,13
HHI1047	P002225136	6050-1	22/03/2015	191,54
HHP8287	R002903558	7463-0	26/03/2015	127,69
HID0902	T000704129	5487-0	09/04/2015	127,69
HID5343	T000703981	5452-5	30/03/2015	127,69
HIG1798	R002902841	7455-0	27/03/2015	85,13
HIG5371	R002903569	7455-0	29/03/2015	85,13
HIP4362	P002057238	5452-1	23/03/2015	127,69
HIX1103	P002247746	5452-1	24/03/2015	127,69
HJA4381	T000600549	5843-4	31/03/2015	127,69
HJE4128	P002191020	5452-1	23/03/2015	127,69
HJE4404	R002903549	7463-0	26/03/2015	127,69
HJP8550	R002903736	7455-0	29/03/2015	85,13
HJP8726	T000300525	5568-0	19/03/2015	127,69
HKH7127	R002903552	7463-0	26/03/2015	127,69
HLJ0228	P002253567	5452-1	24/03/2015	127,69
HLJ3708	T000300556	5550-0	26/03/2015	85,13
HLP5008	P002234632	5550-0	24/03/2015	85,13
HLP8324	P002246072	5380-0	24/03/2015	85,13
HMB6944	R002903171	7455-0	27/03/2015	85,13
HMC3794	P002224576	5185-1	20/03/2015	127,69
HMC7218	P002243025	5550-0	23/03/2015	85,13
HMC8983	T000400357	5550-0	04/04/2015	85,13
HMI1559	T000703953	5452-1	30/03/2015	127,69
HMJ3617	R002903528	7455-0	26/03/2015	85,13
HMO7920	P002184800	5452-3	24/03/2015	127,69
HMU7539	R002904081	7455-0	27/03/2015	85,13
HMY6881	P002246068	5479-0	24/03/2015	85,13
HMY6894	T000600592	5185-1	02/04/2015	127,69
HMY7147	P002230195	5541-2	21/03/2015	53,21
HMZ5137	P002247418	5452-1	25/03/2015	127,69
HNE9625	P002241430	7366-2	25/03/2015	85,13
HNI7975	R002904153	7455-0	28/03/2015	85,13
HNS6898	T000300613	5452-1	29/03/2015	127,69
HNT8665	P002237601	5452-1	24/03/2015	127,69
HNT8665	P002247741	5835-0	24/03/2015	127,69
HNZ6774	R002904291	7455-0	28/03/2015	85,13
HOD7226	R002903605	7455-0	29/03/2015	85,13
HOD7226	R002904887	7455-0	28/03/2015	85,13
HOG0141	T000300562	5452-1	27/03/2015	127,69
HWH2773	R002903325	7455-0	26/03/2015	85,13
HWM4024	P002233586	5550-0	22/03/2015	85,13
HXB0646	R002903394	7455-0	29/03/2015	85,13
HXD2984	R002903200	7455-0	26/03/2015	85,13
HXM6803	T000600609	5525-0	06/04/2015	85,13
HZC2221	T000300661	5487-0	08/04/2015	127,69
HZE0711	P002242899	7366-2	20/03/2015	85,13
HZL4442	P002253604	5452-1	24/03/2015	127,69
HZL7385	R002903756	7455-0	29/03/2015	85,13
HZO4568	R002902807	7455-0	26/03/2015	85,13
HZP9917	P002236542	5550-0	24/03/2015	85,13
HZV1434	R002902712	7455-0	27/03/2015	85,13
HZX9529	R002903201	7455-0	26/03/2015	85,13
HZZ5662	T000100504	5550-0	01/04/2015	85,13
IAA7150	T001200291	7366-2	01/04/2015	85,13
IAE0297	R002904728	7455-0	26/03/2015	85,13
IAE5078	P002241662	6050-1	24/03/2015	191,54
IAH6615	R002903898	7455-0	28/03/2015	85,13
IAH7524	R002904234	7463-0	28/03/2015	127,69
IAI6210	P002247402	5452-1	23/03/2015	127,69
IAK1363	R002903554	7455-0	26/03/2015	85,13
IAK1668	R002904442	7455-0	30/03/2015	85,13

PLACA	AIT	INFRACAO	DATA	VALOR
IAK4560	P002235394	5452-1	23/03/2015	127,69
IAK6057	R002903833	7455-0	27/03/2015	85,13
IAO6565	P002251511	5185-1	24/03/2015	127,69
IAP4385	R002902676	7455-0	28/03/2015	85,13
INV6298	R002904368	7455-0	29/03/2015	85,13
IPL6168	R002904131	7463-0	29/03/2015	127,69
IQO5754	R002902753	7455-0	29/03/2015	85,13
IQX4458	P002251328	5452-5	19/03/2015	127,69
IVO7888	R002903783	7455-0	28/03/2015	85,13
JEK5238	P002173666	5886-0	23/03/2015	191,54
JGI3085	P002184797	5550-0	21/03/2015	85,13
JGL9418	R002904770	7455-0	28/03/2015	85,13
JGN6344	P002146163	5509-0	24/03/2015	85,13
JGP0849	T000300569	7366-2	28/03/2015	85,13
JHJ2842	R002902983	7455-0	27/03/2015	85,13
JHN7074	R002902885	7463-0	26/03/2015	127,69
JHN7074	R002903559	7463-0	26/03/2015	127,69
JIC9133	P002208287	7366-2	24/03/2015	85,13
JIW9467	T000400356	5550-0	04/04/2015	85,13
JJK8440	R002904682	7455-0	27/03/2015	85,13
JKJ8319	R002904230	7455-0	28/03/2015	85,13
JKK6898	P002239640	7366-2	23/03/2015	85,13
JKM0141	T000600618	5452-1	06/04/2015	127,69
JKT9901	P002184799	6050-1	23/03/2015	191,54
JKU3786	R002904614	7455-0	28/03/2015	85,13
JKU7384	R002903195	7455-0	26/03/2015	85,13
JKU9110	T000600612	5380-0	06/04/2015	85,13
JKV6038	T000600661	5568-0	08/04/2015	127,69
JKW4583	P002191940	5479-0	20/03/2015	85,13
JKW4925	R002904878	7455-0	27/03/2015	85,13
JKZ5519	P002207993	5452-3	23/03/2015	127,69
JKZ7860	R002904461	7455-0	29/03/2015	85,13
JLA2333	P002241896	5479-0	24/03/2015	85,13
JLA5557	T000300523	5452-1	19/03/2015	127,69
JLA7542	T001200284	5215-2	31/03/2015	191,54
JLB0679	P002253563	5185-1	24/03/2015	127,69
JLB6060	R002903991	7455-0	26/03/2015	85,13
JLD5431	R002903650	7455-0	26/03/2015	85,13
JLD7368	R002903536	7463-0	26/03/2015	127,69
JLF6265	R002903255	7455-0	28/03/2015	85,13
JLG3020	R002904789	7455-0	28/03/2015	85,13
JLH6284	T000100522	5452-1	13/04/2015	127,69
JLL7644	R002903460	7455-0	27/03/2015	85,13
JLM0521	P002241894	5550-0	24/03/2015	85,13
JLO0934	P002207991	5452-3	23/03/2015	127,69
JLO7841	P002248150	5185-1	23/03/2015	127,69
JLQ6551	T000600630	5550-0	07/04/2015	85,13
JLR2571	P002221292	5452-1	25/03/2015	127,69
JLS1128	R002902969	7455-0	26/03/2015	85,13
JLS9613	P002251437	5185-1	24/03/2015	127,69
JLT6898	P002247946	5185-1	27/03/2015	127,69
JLU1764	P002253607	5185-2	24/03/2015	127,69
JLW2889	R002904578	7455-0	27/03/2015	85,13
JLW2889	R002904350	7455-0	26/03/2015	85,13
JMA5171	R002903929	7455-0	29/03/2015	85,13
JMB3043	P002240406	5452-1	24/03/2015	127,69
JMB8690	P002242865	5452-1	23/03/2015	127,69
JMD3544	R002904790	7455-0	28/03/2015	85,13
JME5090	R002903494	7455-0	28/03/2015	85,13
JMF2240	P002251321	5452-1	19/03/2015	127,69
JMG7116	R002902835	7455-0	27/03/2015	85,13
JMH0800	R002904793	7455-0	28/03/2015	85,13
JMK3097	R002903802	7455-0	30/03/2015	85,13
JML1945	T000600585	6050-1	01/04/2015	191,54
JML7964	R002903492	7455-0	27/03/2015	85,13
JMM1447	P002225444	5541-2	23/03/2015	53,21
JMN0518	R002904795	7455-0	28/03/2015	85,13
JMO7378	R002904470	7455-0	27/03/2015	85,13
JMO7532	P002146112	6050-1	20/03/2015	191,54
JMO8100	T000400410	5185-1	09/04/2015	127,69
JMO8715	R002904502	7455-0	27/03/2015	85,13
JMP4701	F001124960	6050-3	14/01/2014	191,54
JMQ0221	T000300655	5487-0	07/04/2015	127,69
JMQ4128	T000400353	5550-0	04/04/2015	85,13
JMR0392	P002229548	5541-6	22/03/2015	53,21
JMR6216	R002904933	7455-0	28/03/2015	85,13
JMR8590	T000704136	5568-0	09/04/2015	127,69
JMR8590	T000704064	5568-0	07/04/2015	127,69
JMS8503	P002041413	6050-1	20/03/2015	191,54
JMS9543	R002903060	7455-0	28/03/2015	85,13
JMS9915	P002224619	5541-2	23/03/2015	53,21
JMS9915	P002208916	5541-2	23/03/2015	53,21
JMT9490	R002904899	7455-0	29/03/2015	85,13
JMU2771	R002903153	7455-0	26/03/2015	85,13
JMW6638	P002224618	5541-2	23/03/2015	53,21
JMX3056	P002186080	5541-1	27/03/2015	53,21
JMX4200	R002903242	7455-0	27/03/2015	85,13
JMX4418	R002904794	7455-0	28/03/2015	85,13
JMX5602	T000600570	5479-0	01/04/2015	85,13
JMX5871	R002903748	7455-0	30/03/2015	85,13
JMY0431	T000300656	5550-0	07/04/2015	85,13
JMY2698	R002904022	7455-0	28/03/2015	85,13
JMY3898	P002239011	5487-0	23/03/2015	127,69

PLACA	AIT	INFRACAO	DATA	VALOR
JMY4169	P002259042	6050-1	26/03/2015	191,54
JMZ2780	P002248119	5185-1	23/03/2015	127,69
JMZ6176	P002253610	7048-1	24/03/2015	191,54
JMZ6217	P002183758	5681-0	20/03/2015	53,21
JNA4875	R002904457	7463-0	29/03/2015	127,69
JNA5531	R002903694	7455-0	29/03/2015	85,13
JNC0024	T000600722	5401-0	10/04/2015	127,69
JNC4917	R002903061	7455-0	28/03/2015	85,13
JND0525	R002904023	7455-0	28/03/2015	85,13
JND1227	T000600761	5452-1	14/04/2015	127,69
JND1862	P002248228	5541-1	24/03/2015	53,21
JND1944	P002247216	7366-2	25/03/2015	85,13
JND5226	P002198773	5185-1	25/03/2015	127,69
JND6294	P002248223	5185-1	24/03/2015	127,69
JNF4087	P002247906	5185-1	24/03/2015	127,69
JNG1816	P002156828	5452-1	23/03/2015	127,69
JNG7539	P002213437	6050-1	22/03/2015	191,54
JNH2720	P002241810	6050-1	23/03/2015	191,54
JNH4010	R002904091	7455-0	26/03/2015	85,13
JNI1937	T000704172	7366-2	11/04/2015	85,13
JNI6156	P002237674	5509-0	24/03/2015	85,13
JNI6156	R002903019	7455-0	28/03/2015	85,13
JNI7185	R002904146	7455-0	27/03/2015	85,13
JNI9423	R002904037	7455-0	28/03/2015	85,13
JNJ0752	T000600748	5550-0	14/04/2015	85,13
JNJ1247	P002231277	7366-2	24/03/2015	85,13
JNJ2044	P002225538	5541-2	23/03/2015	53,21
JNJ4430	T000300577	7366-2	28/03/2015	85,13
JNK6158	P002248216	5185-1	24/03/2015	127,69
JNK9481	P002253401	5185-1	24/03/2015	127,69
JNK9758	T000300595	6050-1	28/03/2015	191,54
JNL1354	P002221283	6564-0	23/03/2015	191,54
JNL1589	P002243026	5550-0	23/03/2015	85,13
JNL3294	R002904198	7455-0	29/03/2015	85,13
JNL5533	R002903055	7455-0	28/03/2015	85,13
JNM2371	P002203723	7366-2	25/03/2015	85,13
JNN3220	P002186590	5452-1	24/03/2015	127,69
JNN8456	P002213438	5452-1	23/03/2015	127,69
JNO1057	P002248106	5185-1	20/03/2015	127,69
JNO1821	R002904788	7455-0	28/03/2015	85,13
JNO6874	R002904416	7455-0	28/03/2015	85,13
JNO9084	R002904145	7455-0	27/03/2015	85,13
JNP3819	R002904538	7455-0	29/03/2015	85,13
JNQ0735	P002225642	5550-0	25/03/2015	85,13
JNQ0768	T000600528	5843-4	30/03/2015	127,69
JNQ1736	P002234511	5550-0	23/03/2015	85,13
JNQ2053	P002249844	7366-2	20/03/2015	85,13
JNQ3900	R002904929	7455-0	27/03/2015	85,13
JNQ8470	R002904219	7455-0	29/03/2015	85,13
JNQ9514	P002205040	5843-4	20/03/2015	127,69
JNR0605	R002903402	7455-0	29/03/2015	85,13
JNR6733	R002903162	7455-0	27/03/2015	85,13
JNR7494	R002904760	7455-0	28/03/2015	85,13
JNR8323	T000300535	5452-1	20/03/2015	127,69
JNS1992	P002251500	7366-2	23/03/2015	85,13
JNS2781	P002241879	5550-0	21/03/2015	85,13
JNS3541	R002903812	7455-0	29/03/2015	85,13
JNS4639	R002904893	7455-0	26/03/2015	85,13
JNS5731	T000300664	5487-0	08/04/2015	127,69
JNS6711	P002235400	7366-2	25/03/2015	85,13
JNS6980	R002902879	7455-0	26/03/2015	85,13
JNS9253	R002904833	7463-0	26/03/2015	127,69
JNS9808	R002903529	7463-0	26/03/2015	127,69
JNT6426	R002903892	7455-0	27/03/2015	85,13
JNT6820	P002240423	5452-1	27/03/2015	127,69
JNT9137	P002240793	5517-1	23/03/2015	127,69
JNU3246	R002904423	7455-0	28/03/2015	85,13
JNU4463	R002904526	7455-0	28/03/2015	85,13
JNU5138	P002207995	5452-1	23/03/2015	127,69
JNU5138	P002253249	5452-3	24/03/2015	127,69
JNU5574	P002198769	5185-1	24/03/2015	127,69
JNU8172	T000600607	5525-0	06/04/2015	85,13
JNV4483	T000300584	7030-1	28/03/2015	191,54
JNV8319	T000600739	5550-0	13/04/2015	85,13
JNW5027	R002904358	7455-0	28/03/2015	85,13
JNW9741	R002903163	7455-0	27/03/2015	85,13
JNW9962	R002904485	7455-0	30/03/2015	85,13
JNX0114	T000600664	5622-1	08/04/2015	53,21
JNX0124	P002248160	5185-1	24/03/2015	127,69
JNX3860	R002903164	7455-0	27/03/2015	85,13
JNX7540	P002243013	5550-0	23/03/2015	85,13
JNY0731	P002248162	5541-5	22/03/2015	53,21
JNY1896	P002259044	7366-2	26/03/2015	85,13
JNY2786	P002243859	5690-0	23/03/2015	127,69
JNY4430	P002198774	7366-2	25/03/2015	85,13
JNY4515	C018541941	7048-1	20/03/2015	191,54
JNY4523	R002903378	7455-0	29/03/2015	85,13
JNY4549	P002208283	5550-0	22/03/2015	85,13
JNY4596	R002903165	7455-0	27/03/2015	85,13
JNY5565	T000600679	5380-0	08/04/2015	85,13
JNY6617	P002243858	5690-0	23/03/2015	127,69
JNY7064	R002903986	7463-0	26/03/2015	127,69
JNY8749	P002093099	5452-6	24/03/2015	127,69

PLACA	AIT	INFRACAO	DATA	VALOR
JNZ6219	T000600733	5568-0	13/04/2015	127,69
JNZ9180	P002251323	5452-1	19/03/2015	127,69
JOA1789	T000400372	5622-2	06/04/2015	53,21
JOC2143	R002903345	7455-0	29/03/2015	85,13
JOC3984	P002247893	5185-1	24/03/2015	127,69
JOE4914	R002904154	7463-0	28/03/2015	127,69
JOE6671	P002241649	6050-1	23/03/2015	191,54
JOE6671	P002241650	7366-2	23/03/2015	85,13
JOF6589	T000400386	5550-0	08/04/2015	85,13
JOG0987	R002903336	7455-0	29/03/2015	85,13
JOG2832	R002904597	7455-0	27/03/2015	85,13
JOG3380	R002904658	7463-0	29/03/2015	127,69
JOG4173	T000600574	5487-0	01/04/2015	127,69
JOG4188	R002903507	7455-0	28/03/2015	85,13
JOG5644	R002903147	7455-0	26/03/2015	85,13
JOG5694	P002233911	6050-1	25/03/2015	191,54
JOG5694	R002903766	7455-0	29/03/2015	85,13
JOG5694	R002904458	7455-0	29/03/2015	85,13
JOG6140	T000600653	5380-0	07/04/2015	85,13
JOG6325	P002225388	5185-1	24/03/2015	127,69
JOG7249	P002248158	5185-1	24/03/2015	127,69
JOG7551	P002253402	5185-1	24/03/2015	127,69
JOG8090	R002903797	7455-0	30/03/2015	85,13
JOG8693	R002903767	7455-0	29/03/2015	85,13
JOG9137	P002247408	5452-1	24/03/2015	127,69
JOG9374	T000600621	5843-4	07/04/2015	127,69
JOG9832	R002904569	7455-0	29/03/2015	85,13
JOI4379	R002903090	7455-0	29/03/2015	85,13
JOJ9165	P002246066	5550-0	23/03/2015	85,13
JOK0310	R002903531	7455-0	26/03/2015	85,13
JOK0453	R002903803	7455-0	30/03/2015	85,13
JOK0518	R002903648	7455-0	26/03/2015	85,13
JOK0694	P002177155	6050-1	25/03/2015	191,54
JOK3052	R002904325	7455-0	28/03/2015	85,13
JOK3272	R002904412	7455-0	28/03/2015	85,13
JOK5287	R002904408	7455-0	28/03/2015	85,13
JOM1882	R002904353	7455-0	26/03/2015	85,13
JOM2145	P002150076	7366-2	23/03/2015	85,13
JOM5352	R002903062	7455-0	28/03/2015	85,13
JOM9461	P002179549	5452-1	21/03/2015	127,69
JON6304	T000703996	5487-0	31/03/2015	127,69
JOO0670	R002902773	7455-0	29/03/2015	85,13
JOO1325	R002903499	7455-0	28/03/2015	85,13
JOO1684	P002225135	5541-2	22/03/2015	53,21
JOO7318	R002903056	7455-0	28/03/2015	85,13
JOP9231	R002904856	7455-0	26/03/2015	85,13
JOP9874	R002903518	7455-0	29/03/2015	85,13
JOQ2491	P002246075	7366-2	24/03/2015	85,13
JOQ9462	T000400425	5819-6	14/04/2015	574,61
JOR9948	P002233157	5452-1	25/03/2015	127,69
JOU7217	R002903082	7455-0	29/03/2015	85,13
JOU8857	P002217457	5819-4	23/03/2015	574,61
JOV7145	R002904492	7455-0	29/03/2015	85,13
JOW0847	R002903807	7463-0	29/03/2015	127,69
JOW6700	R002903088	7455-0	29/03/2015	85,13
JOX7921	P002240790	5517-1	23/03/2015	127,69
JOX8355	R002903089	7455-0	29/03/2015	85,13
JOZ4573	R002903705	7463-0	29/03/2015	127,69
JOZ6015	R002904347	7455-0	26/03/2015	85,13
JOZ6072	R002904828	7455-0	26/03/2015	85,13
JOZ6072	R002904930	7455-0	27/03/2015	85,13
JOZ7389	R002903219	7455-0	26/03/2015	85,13
JOZ7415	R002902812	7455-0	26/03/2015	85,13
JOZ7867	R002903057	7455-0	28/03/2015	85,13
JOZ7867	R002904785	7455-0	28/03/2015	85,13
JOZ7867	R002904147	7455-0	27/03/2015	85,13
JOZ7867	R002904038	7455-0	28/03/2015	85,13
JOZ7930	P002242680	5452-1	24/03/2015	127,69
JOZ8189	P002244897	5550-0	20/03/2015	85,13
JOZ8940	R002904889	7455-0	28/03/2015	85,13
JPA4264	R002903866	7455-0	28/03/2015	85,13
JPA7135	C018541952	7048-1	20/03/2015	191,54
JPA9487	R002904389	7455-0	29/03/2015	85,13
JPA9728	R002903149	7455-0	26/03/2015	85,13
JPB0721	R002903458	7455-0	26/03/2015	85,13
JPB3484	P002247286	5681-0	25/03/2015	53,21
JPB4683	R002904879	7455-0	28/03/2015	85,13
JPB5879	R002902951	7455-0	26/03/2015	85,13
JPB7650	P002236901	7366-2	25/03/2015	85,13
JPB9311	R002904035	7455-0	28/03/2015	85,13
JPC0362	P002247409	5550-0	24/03/2015	85,13
JPC1194	P002206947	5479-0	24/03/2015	85,13
JPC4802	P002224775	5541-2	25/03/2015	53,21
JPC4930	R002902836	7455-0	27/03/2015	85,13
JPC4975	P002234021	5479-0	25/03/2015	85,13
JPC5388	T000600759	5185-1	14/04/2015	127,69
JPC6049	T000300599	6050-1	29/03/2015	191,54
JPC8181	R002904348	7455-0	26/03/2015	85,13
JPC8247	R002904787	7455-0	28/03/2015	85,13
JPC8568	P002206218	5452-1	25/03/2015	127,69
JPC9523	R002903148	7455-0	26/03/2015	85,13
JPC9558	T000100498	5550-0	01/04/2015	85,13
JPD0252	T000704094	5568-0	07/04/2015	127,69

DIÁRIO OFICIAL DO MUNICÍPIO

PLACA	AIT	INFRACAO	DATA	VALOR
JPD1050	P002221288	5452-1	23/03/2015	127,69
JPD1709	R002904286	7455-0	26/03/2015	85,13
JPD4315	T000300600	5452-1	29/03/2015	127,69
JPD4315	T000300601	5452-1	29/03/2015	127,69
JPD6138	P001928439	5452-1	24/03/2015	127,69
JPD6789	T000600760	5185-1	14/04/2015	127,69
JPD8124	P002239940	5452-1	23/03/2015	127,69
JPD8207	R002903227	7455-0	27/03/2015	85,13
JPD8328	R002904083	7455-0	27/03/2015	85,13
JPD8436	P002241814	5185-1	24/03/2015	127,69
JPD8964	P002251658	5185-1	24/03/2015	127,69
JPD9733	R002903707	7455-0	26/03/2015	85,13
JPE1653	R002904456	7463-0	29/03/2015	127,69
JPE1842	P002233277	5185-1	21/03/2015	127,69
JPE3466	T000300607	5487-0	29/03/2015	127,69
JPE3952	P002146109	6050-1	20/03/2015	191,54
JPE4506	R002904076	7455-0	26/03/2015	85,13
JPE8591	R002902824	7455-0	26/03/2015	85,13
JPE8621	P002240689	7366-2	23/03/2015	85,13
JPE9118	P002251435	5550-0	24/03/2015	85,13
JPF0073	R002903451	7455-0	26/03/2015	85,13
JPF0086	R002902880	7455-0	26/03/2015	85,13
JPF0364	R002903794	7455-0	28/03/2015	85,13
JPF0364	R002904571	7455-0	29/03/2015	85,13
JPF1314	R002904486	7455-0	30/03/2015	85,13
JPF1531	P002233270	7366-2	21/03/2015	85,13
JPF1596	R002903393	7455-0	29/03/2015	85,13
JPF2459	R002903526	7455-0	26/03/2015	85,13
JPF2878	P002100723	7366-2	24/03/2015	85,13
JPF3123	P002247889	5185-1	23/03/2015	127,69
JPF3278	R002903629	7455-0	27/03/2015	85,13
JPF3886	T000600641	5550-0	07/04/2015	85,13
JPF6277	T000600608	5525-0	06/04/2015	85,13
JPF6532	P002221131	5720-0	24/03/2015	127,69
JPF7298	R002904610	7455-0	28/03/2015	85,13
JPG0603	R002903706	7455-0	29/03/2015	85,13
JPG1164	R002904443	7455-0	30/03/2015	85,13
JPG4606	P002179530	5568-0	20/03/2015	127,69
JPG6057	P002248782	5185-1	22/03/2015	127,69
JPG6621	P002241695	5452-1	23/03/2015	127,69
JPG6789	T000400419	7366-2	10/04/2015	85,13
JPG7188	R002903084	7455-0	29/03/2015	85,13
JPG9676	F001279091	6050-3	26/03/2015	191,54
JPG9887	P002242858	5452-1	23/03/2015	127,69
JPH0365	R002903490	7455-0	27/03/2015	85,13
JPH0783	R002904712	7455-0	26/03/2015	85,13
JPH3974	R002903452	7455-0	26/03/2015	85,13
JPH6720	T000300572	5509-0	28/03/2015	85,13
JPH8054	P002252803	5452-6	26/03/2015	127,69
JPH8878	T000600530	5843-4	30/03/2015	127,69
JPH9046	T000600556	5185-1	31/03/2015	127,69
JPH9287	P002240420	5452-1	27/03/2015	127,69
JPH9701	R002903488	7455-0	27/03/2015	85,13
JPI5081	P002234743	5738-0	23/03/2015	191,54
JPI5081	P002234744	5819-1	23/03/2015	574,61
JPI7881	R002904707	7455-0	26/03/2015	85,13
JPJ0295	P002242860	5452-1	23/03/2015	127,69
JPJ3686	R002903699	7455-0	29/03/2015	85,13
JPJ4647	T000704005	5568-0	31/03/2015	127,69
JPJ5374	T000704148	5487-0	10/04/2015	127,69
JPJ5400	P002244893	5568-0	20/03/2015	127,69
JPK1271	P002251544	5185-1	24/03/2015	127,69
JPK2857	R002903224	7455-0	26/03/2015	85,13
JPK3814	P002251545	6050-1	24/03/2015	191,54
JPK3863	R002904711	7455-0	26/03/2015	85,13
JPK6067	P002248120	5185-1	23/03/2015	127,69
JPK6789	R002903768	7455-0	29/03/2015	85,13
JPK8917	R002903457	7463-0	26/03/2015	127,69
JPL1201	R002904177	7463-0	26/03/2015	127,69
JPL1420	P002248785	5185-1	22/03/2015	127,69
JPL2807	P002241586	5452-1	26/03/2015	127,69
JPL2859	P002233261	5185-1	21/03/2015	127,69
JPL3966	R002904648	7455-0	29/03/2015	85,13
JPL4782	P002232865	5550-0	25/03/2015	85,13
JPL7375	R002903333	7455-0	29/03/2015	85,13
JPL8330	R002904928	7455-0	27/03/2015	85,13
JPL8789	R002904580	7455-0	28/03/2015	85,13
JPM0976	T000400382	5185-1	07/04/2015	127,69
JPM1096	R002903145	7455-0	26/03/2015	85,13
JPM1631	P002228109	5541-2	24/03/2015	53,21
JPM1631	T000100517	5738-0	13/04/2015	191,54
JPM2536	T000704160	5452-5	10/04/2015	127,69
JPM2536	T000704114	5452-5	08/04/2015	127,69
JPM3046	P002240410	5452-1	24/03/2015	127,69
JPM4621	R002904070	7455-0	26/03/2015	85,13
JPM5185	T000600611	5185-1	06/04/2015	127,69
JPM6132	P002242857	5452-1	23/03/2015	127,69
JPM6786	R002904056	7455-0	29/03/2015	85,13
JPM8397	P002231712	5550-0	21/03/2015	85,13
JPM8407	R002903737	7455-0	29/03/2015	85,13
JPM9126	R002904596	7463-0	27/03/2015	127,69
JPN1344	P002231175	5541-1	23/03/2015	53,21
JPN1700	R002903532	7455-0	26/03/2015	85,13
JPN1958	P002236906	5185-1	25/03/2015	127,69
JPN2474	P002252802	5550-0	26/03/2015	85,13
JPN3479	P002186786	5452-1	21/03/2015	127,69
JPN4440	R002904148	7455-0	27/03/2015	85,13
JPN4947	P002252924	5452-1	21/03/2015	127,69
JPN5477	P002243064	5568-0	24/03/2015	127,69
JPN5477	T001600425	5622-2	10/04/2015	53,21
JPN5638	P002224769	5541-2	23/03/2015	53,21
JPN6343	R002902813	7455-0	26/03/2015	85,13
JPN6515	P002251507	5185-1	24/03/2015	127,69
JPN8642	P002248756	5185-1	21/03/2015	127,69
JPN9894	T000704113	5738-0	08/04/2015	191,54
JPO1009	P002191816	5738-0	23/03/2015	191,54
JPO2273	P002145917	5622-2	20/03/2015	53,21
JPO2545	R002903525	7455-0	26/03/2015	85,13
JPO2810	T000600723	5185-1	10/04/2015	127,69
JPO5247	T001200308	7366-2	01/04/2015	85,13
JPO7638	R002902830	7455-0	27/03/2015	85,13
JPO7744	P002251659	5185-1	24/03/2015	127,69
JPO7885	R002904449	7455-0	30/03/2015	85,13
JPO9617	P002241421	5550-0	24/03/2015	85,13
JPO9959	P002232864	5452-1	25/03/2015	127,69
JPP0052	P002246098	5452-1	23/03/2015	127,69
JPP1173	R002903167	7455-0	27/03/2015	85,13
JPP1253	T000300629	7366-2	31/03/2015	85,13
JPP1910	P002191812	5452-1	20/03/2015	127,69
JPP2040	R002903379	7455-0	29/03/2015	85,13
JPP2281	R002904349	7455-0	26/03/2015	85,13
JPP2790	T000600583	5452-1	01/04/2015	127,69
JPP3316	P002253530	7366-2	23/03/2015	85,13
JPP3401	P002251427	5185-1	24/03/2015	127,69
JPP3540	R002902843	7455-0	27/03/2015	85,13
JPP3660	T000600660	5568-0	08/04/2015	127,69
JPP4149	T000300619	5380-0	29/03/2015	85,13
JPP4560	T000600754	5509-0	14/04/2015	85,13
JPP4644	T000600708	5185-1	09/04/2015	127,69
JPP4883	T000600534	5185-1	30/03/2015	127,69
JPP5124	P002253521	5185-1	23/03/2015	127,69
JPP5412	R002902785	7455-0	29/03/2015	85,13
JPP6488	P002259060	6564-0	26/03/2015	191,54
JPP7629	P002243849	5452-1	23/03/2015	127,69
JPP8059	T000300530	5452-1	20/03/2015	127,69
JPP8585	R002902974	7455-0	27/03/2015	85,13
JPP8928	P002242868	5452-1	24/03/2015	127,69
JPQ0151	P002170926	5720-0	25/03/2015	127,69
JPQ1057	T000600734	5185-1	13/04/2015	127,69
JPQ1765	R002903606	7455-0	29/03/2015	85,13
JPQ1933	R002903459	7455-0	26/03/2015	85,13
JPQ2429	P002231188	5541-1	25/03/2015	53,21
JPQ2505	R002903964	7455-0	27/03/2015	85,13
JPQ3763	R002904110	7455-0	28/03/2015	85,13
JPQ4003	R002904883	7455-0	28/03/2015	85,13
JPQ4040	P002246071	5479-0	24/03/2015	85,13
JPQ4330	P002235402	5452-1	25/03/2015	127,69
JPQ4466	P002179901	6050-1	24/03/2015	191,54
JPQ6032	P002240752	5550-0	21/03/2015	85,13
JPQ6890	T000704190	5487-0	13/04/2015	127,69
JPQ7021	T000600522	7366-2	30/03/2015	85,13
JPQ7640	P002206865	5550-0	25/03/2015	85,13
JPQ7805	T000300581	5452-1	28/03/2015	127,69
JPQ9436	P002242679	5452-1	24/03/2015	127,69
JPR0884	R002902925	7455-0	26/03/2015	85,13
JPR1120	F001257461	6050-3	01/11/2014	191,54
JPR1479	T000600740	5550-0	13/04/2015	85,13
JPR1587	T000600670	5550-0	08/04/2015	85,13
JPR1926	T001200313	7366-2	01/04/2015	85,13
JPR2919	P002247731	5550-0	23/03/2015	85,13
JPR3547	P001886046	5681-0	18/01/2014	53,21
JPR3682	R002904220	7455-0	29/03/2015	85,13
JPR3990	P002245004	7366-2	25/03/2015	85,13
JPR4160	P002253414	5185-1	25/03/2015	127,69
JPR7094	P002248227	5541-1	24/03/2015	53,21
JPR7491	P002234016	5550-0	23/03/2015	85,13
JPR8234	P002250041	5193-0	22/03/2015	191,54
JPR8528	R002904274	7455-0	28/03/2015	85,13
JPR9040	R002903166	7455-0	27/03/2015	85,13
JPR9086	T000600738	5541-1	13/04/2015	53,21
JPR9263	R002903495	7455-0	28/03/2015	85,13
JPS0099	R002903484	7455-0	27/03/2015	85,13
JPS0099	R002904111	7455-0	28/03/2015	85,13
JPS0111	R002903704	7455-0	29/03/2015	85,13
JPS0282	P002236907	5185-1	26/03/2015	127,69
JPS0376	T000703997	5487-0	31/03/2015	127,69
JPS0376	T000704152	5487-0	10/04/2015	127,69
JPS0468	P002225534	5541-2	23/03/2015	53,21
JPS0547	R002903524	7455-0	26/03/2015	85,13
JPS1636	P002247732	5550-0	23/03/2015	85,13
JPS2652	R002904647	7455-0	28/03/2015	85,13
JPS2660	R002904438	7455-0	29/03/2015	85,13
JPS2760	P002233033	5541-1	24/03/2015	53,21
JPS4641	T000704169	5452-1	11/04/2015	127,69
JPS5496	P002241920	5380-0	27/03/2015	85,13
JPS5554	P002242911	6050-1	23/03/2015	191,54
JPS5726	T000704194	5568-0	13/04/2015	127,69
JPS6148	P002200945	5738-0	25/03/2015	191,54
JPS7122	R002904077	7455-0	26/03/2015	85,13
JPS7230	P002251431	5185-1	24/03/2015	127,69
JPS8112	T000400354	5550-0	04/04/2015	85,13
JPS8261	T000704097	5487-0	08/04/2015	127,69
JPS8357	R002903999	7455-0	26/03/2015	85,13
JPS8474	P002248144	5185-1	23/03/2015	127,69
JPS8900	P002247281	5681-0	23/03/2015	53,21
JPS9254	P002236538	5550-0	24/03/2015	85,13
JPS9272	R002903267	7455-0	28/03/2015	85,13
JPS9731	R002902922	7455-0	26/03/2015	85,13
JPS9931	R002903500	7455-0	28/03/2015	85,13
JPT1105	R002904013	7455-0	26/03/2015	85,13
JPT2302	T000704007	5460-0	31/03/2015	85,13
JPT2303	C018547980	5738-0	17/03/2015	191,54
JPT2395	P002253405	5185-1	24/03/2015	127,69
JPT2831	P002248245	5525-0	26/03/2015	85,13
JPT3723	R002903660	7455-0	29/03/2015	85,13
JPT6132	R002903346	7455-0	29/03/2015	85,13
JPT6132	R002903347	7455-0	29/03/2015	85,13
JPT6426	R002904570	7455-0	29/03/2015	85,13
JPT6510	P002208815	7366-2	24/03/2015	85,13
JPT7653	P002245295	5550-0	26/03/2015	85,13
JPT8006	P002248230	5541-1	24/03/2015	53,21
JPT8248	R002904144	7455-0	27/03/2015	85,13
JPT9111	R002903808	7455-0	29/03/2015	85,13
JPU4423	T000704066	5380-0	07/04/2015	85,13
JPV4473	T000704048	5819-3	06/04/2015	574,61
JPV5094	R002903485	7455-0	27/03/2015	85,13
JPV6946	P002248231	5541-1	24/03/2015	53,21
JPV7381	P002243099	7366-2	19/03/2015	85,13
JPV8239	R002903143	7455-0	26/03/2015	85,13
JPV8314	T001200301	7366-2	01/04/2015	85,13
JPV8418	R002903489	7455-0	27/03/2015	85,13
JPW7040	P002236902	5185-1	25/03/2015	127,69
JPW7097	P002230312	5550-0	25/03/2015	85,13
JPW7225	P002244900	5568-0	23/03/2015	127,69
JPX1327	P002243860	5509-0	23/03/2015	85,13
JPX1327	P002172841	6866-1	25/03/2015	85,13
JPX1327	P002171158	5886-0	25/03/2015	191,54
JPX1327	P002125008	5738-0	23/03/2015	191,54
JPX1886	T000300644	7366-2	02/04/2015	85,13
JPX1977	R002903144	7455-0	26/03/2015	85,13
JPX3135	P002203668	7366-2	20/03/2015	85,13
JPX3204	P002247743	5550-0	24/03/2015	85,13
JPX3367	R002904609	7455-0	28/03/2015	85,13
JPX3423	P002244912	5568-0	25/03/2015	127,69
JPX3758	R002903508	7455-0	29/03/2015	85,13
JPX3918	T000300560	5550-0	27/03/2015	85,13
JPX4475	P002238997	5185-1	21/03/2015	127,69
JPX4912	P001714440	5550-0	22/03/2015	85,13
JPX5129	T000400350	5550-0	04/04/2015	85,13
JPX5246	P002234748	5185-1	25/03/2015	127,69
JPX5397	P002245002	7366-2	25/03/2015	85,13
JPX5892	R002903334	7455-0	29/03/2015	85,13
JPX7979	P002180299	5738-0	25/03/2015	191,54
JPX9726	R002902884	7455-0	26/03/2015	85,13
JPX9981	R002903700	7455-0	29/03/2015	85,13
JPX9981	R002904130	7455-0	29/03/2015	85,13
JPY0055	P002224778	5452-6	23/03/2015	127,69
JPY0422	P002231187	5541-1	25/03/2015	53,21
JPY0555	P002207987	5738-0	20/03/2015	191,54
JPY0593	T000600704	5185-1	09/04/2015	127,69
JPY1295	R002903825	7455-0	27/03/2015	85,13
JPY1981	T000300520	5452-1	19/03/2015	127,69
JPY1990	P002251504	5185-1	24/03/2015	127,69
JPY2119	P002243020	5550-0	23/03/2015	85,13
JPY2535	T000704087	5819-6	07/04/2015	574,61
JPY2925	T000704013	5568-0	31/03/2015	127,69
JPY2925	T000704014	5819-2	31/03/2015	574,61
JPY3688	R002902823	7455-0	26/03/2015	85,13
JPY3792	P002243027	7048-1	23/03/2015	191,54
JPY5764	T000704139	5452-7	09/04/2015	127,69
JPY6314	T000704137	5568-0	09/04/2015	127,69
JPY7014	P002221123	5541-1	23/03/2015	53,21
JPY7049	T000300580	5452-1	28/03/2015	127,69
JPY8181	P002248147	5185-1	23/03/2015	127,69
JPY8831	P002247740	5550-0	24/03/2015	85,13
JPY9072	P002162280	5452-1	25/03/2015	127,69
JPY9692	R002904326	7455-0	28/03/2015	85,13
JPZ1011	R002903054	7455-0	28/03/2015	85,13
JPZ1302	P002247742	5550-0	24/03/2015	85,13
JPZ1734	P002233587	5550-0	22/03/2015	85,13
JPZ3286	P002240413	5452-1	24/03/2015	127,69
JPZ7618	P002206221	5550-0	25/03/2015	85,13
JPZ7987	P002231185	5380-0	23/03/2015	85,13
JPZ8511	R002904685	7455-0	27/03/2015	85,13
JPZ8905	T000600712	5550-0	09/04/2015	85,13
JPZ9045	P002241676	7366-2	25/03/2015	85,13
JPZ9662	P002183757	5681-0	20/03/2015	53,21
JPZ9954	R002902752	7455-0	29/03/2015	85,13
JQA3878	T000600749	6041-2	14/04/2015	127,69

PLACA	AIT	INFRACAO	DATA	VALOR
JQA6598	T000704080	5550-0	07/04/2015	85,13
JQA8939	P002208282	5568-0	22/03/2015	127,69
JQB0470	R002904784	7455-0	28/03/2015	85,13
JQB2332	R002904016	7455-0	27/03/2015	85,13
JQB2637	P002232863	5487-0	24/03/2015	127,69
JQB3076	R002903445	7463-0	26/03/2015	127,69
JQB4669	P002253524	5452-1	23/03/2015	127,69
JQB4958	R002903487	7455-0	27/03/2015	85,13
JQB4989	R002904454	7463-0	29/03/2015	127,69
JQB6317	P002208808	7366-2	24/03/2015	85,13
JQB6683	P002242403	5550-0	21/03/2015	85,13
JQB7020	R002903804	7455-0	30/03/2015	85,13
JQB7998	P002093098	5452-6	24/03/2015	127,69
JQB7999	R002903049	7455-0	28/03/2015	85,13
JQB8794	R002903449	7455-0	26/03/2015	85,13
JQB8878	P002237679	5550-0	24/03/2015	85,13
JQB8896	R002902952	7455-0	26/03/2015	85,13
JQB8959	R002902900	7455-0	26/03/2015	85,13
JQB8973	P002173024	7366-2	25/03/2015	85,13
JQB9029	R002903702	7455-0	29/03/2015	85,13
JQB9260	P002113318	6050-1	23/03/2015	191,54
JQB9369	T000704193	5568-0	13/04/2015	127,69
JQB9494	T001200329	7366-2	11/04/2015	85,13
JQB9500	R002903701	7455-0	29/03/2015	85,13
JQC0660	P002241552	5550-0	20/03/2015	85,13
JQD0529	T000704149	5380-0	10/04/2015	85,13
JQD0529	T000704056	5380-0	07/04/2015	85,13
JQD0843	R002903225	7455-0	26/03/2015	85,13
JQD2541	P002247898	5185-1	24/03/2015	127,69
JQD3053	R002902829	7455-0	26/03/2015	85,13
JQD3605	P002239938	5550-0	23/03/2015	85,13
JQE1737	T000300683	7366-2	10/04/2015	85,13
JQF5261	T000600537	5843-4	30/03/2015	127,69
JQF8116	P002248163	5541-1	23/03/2015	53,21
JQF8901	T000300649	5380-0	06/04/2015	85,13
JQG3436	R002903455	7463-0	26/03/2015	127,69
JQG5096	R002903447	7455-0	26/03/2015	85,13
JQG8099	R002903448	7455-0	26/03/2015	85,13
JQH2443	R002904217	7455-0	29/03/2015	85,13
JQH3215	P002242870	6564-0	25/03/2015	191,54
JQH3468	P002225209	5541-5	22/03/2015	53,21
JQH7074	T000600603	7048-1	03/04/2015	191,54
JQH8274	R002904895	7455-0	29/03/2015	85,13
JQH9760	P002198772	5185-1	25/03/2015	127,69
JQI1132	R002902926	7455-0	26/03/2015	85,13
JQI1826	T000300648	7366-2	02/04/2015	85,13
JQI4630	P002247755	5550-0	24/03/2015	85,13
JQI6086	T000704175	5452-1	12/04/2015	127,69
JQK1078	R002904581	7455-0	28/03/2015	85,13
JQL7463	P002242243	5452-1	23/03/2015	127,69
JQL8056	P002236539	5550-0	24/03/2015	85,13
JQM3101	P002224756	5541-2	23/03/2015	53,21
JQM3949	T000600613	5550-0	06/04/2015	85,13
JQM4096	T000600634	5380-0	07/04/2015	85,13
JQM4668	P002253609	5452-1	24/03/2015	127,69
JQM5352	C024920962	5819-1	22/03/2015	574,61
JQM5505	R002903453	7463-0	26/03/2015	127,69
JQM5517	P002244904	5541-1	23/03/2015	53,21
JQM5555	R002903456	7455-0	26/03/2015	85,13
JQM6392	T000704188	5380-0	13/04/2015	85,13
JQM6392	T000704055	5487-0	07/04/2015	127,69
JQM8137	P002179531	5452-6	20/03/2015	127,69
JQM8743	P002230309	7366-2	24/03/2015	85,13
JQM8928	R002903949	7455-0	26/03/2015	85,13
JQM8950	R002903395	7455-0	29/03/2015	85,13
JQM9205	R002904708	7455-0	26/03/2015	85,13
JQM9213	P002257601	6050-1	24/03/2015	191,54
JQM9400	P002041415	5509-0	25/03/2015	85,13
JQN0825	T000600525	5185-1	30/03/2015	127,69
JQN6210	R002903454	7455-0	26/03/2015	85,13
JQN6271	T001200292	7366-2	01/04/2015	85,13
JQN8375	R002903920	7455-0	28/03/2015	85,13
JQN8511	P002241696	5452-1	23/03/2015	127,69
JQN8710	T000300576	5452-1	28/03/2015	127,69
JQN8746	P002186563	5541-1	23/03/2015	53,21
JQN8948	R002903280	7455-0	28/03/2015	85,13
JQN9311	P002234631	5550-0	24/03/2015	85,13
JQN9879	T000704031	5460-0	01/04/2015	85,13
JQO1311	R002904499	7455-0	29/03/2015	85,13
JQO5122	R002902804	7455-0	26/03/2015	85,13
JQP4326	P002166903	5550-0	24/03/2015	85,13
JQP4542	P002225545	5380-0	23/03/2015	85,13
JQP4911	R002903091	7455-0	29/03/2015	85,13
JQP5059	R002903023	7455-0	28/03/2015	85,13
JQP5687	P002241584	5452-1	26/03/2015	127,69
JQP7649	R002904516	7455-0	27/03/2015	85,13
JQP8277	P002225524	5541-2	23/03/2015	53,21
JQP8603	P002247733	5550-0	23/03/2015	85,13
JQP9074	R002904328	7455-0	28/03/2015	85,13
JQP9181	P002233910	7366-2	25/03/2015	85,13
JQQ4969	R002904034	7455-0	28/03/2015	85,13
JQQ5265	R002903893	7455-0	28/03/2015	85,13
JQQ6007	P002247322	5380-0	25/03/2015	85,13
JQQ6171	R002903139	7455-0	26/03/2015	85,13
JQQ6339	R002904849	7455-0	26/03/2015	85,13
JQQ7679	T000100511	5550-0	02/04/2015	85,13
JQQ8220	T000600584	5452-1	01/04/2015	127,69
JQR3029	R002903279	7455-0	28/03/2015	85,13
JQR8444	R002904783	7455-0	28/03/2015	85,13
JQR9140	P002242862	5452-1	23/03/2015	127,69
JQS3825	R002904572	7455-0	29/03/2015	85,13
JQS3915	P002246043	7366-2	18/03/2015	85,13
JQS4471	R002904727	7455-0	26/03/2015	85,13
JQS4932	P002259059	7366-2	26/03/2015	85,13
JQS5382	R002904599	7455-0	27/03/2015	85,13
JQS5416	R002902899	7455-0	26/03/2015	85,13
JQS5430	P002243878	5509-0	23/03/2015	85,13
JQS5455	R002904092	7455-0	26/03/2015	85,13
JQS5860	T000704043	5568-0	01/04/2015	127,69
JQS5936	R002904897	7455-0	29/03/2015	85,13
JQS6027	R002903052	7455-0	28/03/2015	85,13
JQS7238	P002183707	5568-0	20/03/2015	127,69
JQS8057	R002903158	7455-0	27/03/2015	85,13
JQS8668	P002208804	5550-0	24/03/2015	85,13
JQS8796	T000600550	5843-4	31/03/2015	127,69
JQS9176	P002206223	5550-0	25/03/2015	85,13
JQS9853	P002177456	5452-1	27/03/2015	127,69
JQT2682	R002902758	7455-0	29/03/2015	85,13
JQT4468	P002247412	5452-1	24/03/2015	127,69
JQT5923	R002904842	7455-0	27/03/2015	85,13
JQT9550	P002251520	7366-2	24/03/2015	85,13
JQU0820	P002233267	5185-1	21/03/2015	127,69
JQU1172	R002902755	7455-0	29/03/2015	85,13
JQU1401	T000300526	7366-2	19/03/2015	85,13
JQU1899	R002903048	7455-0	28/03/2015	85,13
JQU2355	P002177453	5452-1	23/03/2015	127,69
JQU2663	R002904211	7455-0	29/03/2015	85,13
JQU4556	P002177152	7366-2	25/03/2015	85,13
JQU4860	P002243016	5452-1	23/03/2015	127,69
JQU5531	R002902746	7463-0	28/03/2015	127,69
JQU5531	R002902748	7455-0	28/03/2015	85,13
JQU6346	R002903335	7455-0	29/03/2015	85,13
JQU6865	P002253362	5509-0	25/03/2015	85,13
JQU7684	P002007821	5460-0	25/03/2015	85,13
JQU8486	R002903141	7455-0	26/03/2015	85,13
JQU8597	R002904227	7455-0	28/03/2015	85,13
JQU8858	R002903085	7455-0	29/03/2015	85,13
JQU8880	R002903734	7455-0	28/03/2015	85,13
JQV0206	R002904207	7455-0	29/03/2015	85,13
JQV1102	P002240750	7366-2	21/03/2015	85,13
JQV1633	T000704195	5568-0	13/04/2015	127,69
JQV1650	T000704063	5568-0	07/04/2015	127,69
JQV1650	T000704106	5568-0	08/04/2015	127,69
JQV2459	R002903020	7455-0	28/03/2015	85,13
JQV3914	T000300589	5452-1	28/03/2015	127,69
JQV4167	T000704054	5487-0	07/04/2015	127,69
JQV4299	R002902756	7463-0	29/03/2015	127,69
JQV4345	T001200287	5215-2	31/03/2015	191,54
JQV4393	R002904455	7455-0	29/03/2015	85,13
JQV4572	T000600551	5843-4	31/03/2015	127,69
JQV4614	P002251514	5185-1	24/03/2015	127,69
JQV5451	T001200278	7366-2	31/03/2015	85,13
JQV5740	R002904894	7455-0	29/03/2015	85,13
JQV6553	P002233266	5185-1	21/03/2015	127,69
JQV6712	T000600523	5185-1	30/03/2015	127,69
JQV7094	R002903924	7455-0	29/03/2015	85,13
JQV7761	P002180291	6041-2	24/03/2015	127,69
JQV8787	R002904239	7455-0	26/03/2015	85,13
JQV9499	T000600546	5843-4	31/03/2015	127,69
JQW1023	P002253605	5185-2	24/03/2015	127,69
JQW3380	R002904194	7455-0	29/03/2015	85,13
JQW4580	P002226840	5541-2	22/03/2015	53,21
JQW6225	P002241816	5185-1	25/03/2015	127,69
JQW7367	R002903252	7455-0	28/03/2015	85,13
JQW7367	R002904831	7463-0	26/03/2015	127,69
JQW9941	R002904651	7455-0	29/03/2015	85,13
JQW9941	R002904363	7455-0	28/03/2015	85,13
JQX0248	T000600536	5843-4	30/03/2015	127,69
JQX0888	P002251420	5185-1	24/03/2015	127,69
JQX0962	P002231177	5541-1	23/03/2015	53,21
JQX1080	P002248214	5185-1	24/03/2015	127,69
JQX1272	T000300597	6050-1	28/03/2015	191,54
JQX1311	R002903229	7455-0	27/03/2015	85,13
JQX1728	R002902754	7455-0	29/03/2015	85,13
JQX2081	R002904765	7455-0	28/03/2015	85,13
JQX2903	R002695549	7455-0	23/09/2014	85,13
JQX4113	T000300611	5452-1	29/03/2015	127,69
JQX4133	R002903765	7455-0	29/03/2015	85,13
JQX4352	T000703958	5550-0	30/03/2015	85,13
JQX5589	R002903446	7463-0	26/03/2015	127,69
JQX5727	T000600657	5517-1	08/04/2015	127,69
JQX5829	P002251515	5185-1	24/03/2015	127,69
JQX6291	R002904284	7455-0	26/03/2015	85,13
JQX6736	P002224773	5541-2	24/03/2015	53,21
JQX8596	P002224691	5550-0	23/03/2015	85,13
JQX8723	P002235417	5568-0	27/03/2015	127,69
JQX8723	P002237671	5509-0	24/03/2015	85,13
JQX9087	T001200318	6050-1	07/04/2015	191,54
JQX9299	R002903053	7455-0	28/03/2015	85,13
JQX9573	R002903997	7455-0	26/03/2015	85,13
JQX9691	R002903388	7455-0	29/03/2015	85,13
JQY0956	T000300667	6041-2	08/04/2015	127,69
JQY0979	R002903159	7455-0	27/03/2015	85,13
JQY2061	T000300669	5509-0	08/04/2015	85,13
JQY2849	R002902972	7455-0	27/03/2015	85,13
JQY3425	R002902971	7455-0	27/03/2015	85,13
JQY4241	R002903867	7455-0	28/03/2015	85,13
JQY4722	R002902962	7455-0	26/03/2015	85,13
JQY7563	T000704171	5452-1	11/04/2015	127,69
JQY8166	R002904327	7455-0	28/03/2015	85,13
JQY8674	R002904105	7455-0	27/03/2015	85,13
JQY8688	R002904075	7455-0	26/03/2015	85,13
JQY9123	P002241548	5452-1	20/03/2015	127,69
JQY9174	R002903926	7455-0	29/03/2015	85,13
JQZ0151	T000400358	5550-0	04/04/2015	85,13
JQZ0793	R002904677	7455-0	27/03/2015	85,13
JQZ0793	R002904607	7455-0	28/03/2015	85,13
JQZ0872	R002903770	7455-0	29/03/2015	85,13
JQZ1065	R002904411	7455-0	28/03/2015	85,13
JQZ1348	F001081518	6050-3	18/11/2013	191,54
JQZ1742	R002903157	7455-0	27/03/2015	85,13
JQZ2136	T000200445	7366-2	03/04/2015	85,13
JQZ2188	R002904245	7455-0	27/03/2015	85,13
JQZ2626	R002903387	7455-0	29/03/2015	85,13
JQZ3742	R002903486	7455-0	27/03/2015	85,13
JQZ3742	R002904926	7455-0	27/03/2015	85,13
JQZ3863	R002904598	7455-0	27/03/2015	85,13
JQZ3863	R002904808	7455-0	29/03/2015	85,13
JQZ3863	R002904212	7455-0	29/03/2015	85,13
JQZ3991	R002904896	7455-0	29/03/2015	85,13
JQZ4819	R002903146	7455-0	26/03/2015	85,13
JQZ4843	P002233278	5185-1	21/03/2015	127,69
JQZ5020	T001200283	5215-2	31/03/2015	191,54
JQZ5209	P002249840	7366-2	20/03/2015	85,13
JQZ5470	R002903260	7455-0	28/03/2015	85,13
JQZ5979	P002206871	5525-0	25/03/2015	85,13
JQZ6340	P002237673	5517-1	24/03/2015	127,69
JQZ7155	R002904573	7455-0	29/03/2015	85,13
JQZ7289	P002241670	7366-2	24/03/2015	85,13
JQZ8100	R002902761	7455-0	29/03/2015	85,13
JQZ8100	T000400423	5185-1	13/04/2015	127,69
JQZ8455	R002903809	7455-0	29/03/2015	85,13
JQZ8812	R002904659	7455-0	29/03/2015	85,13
JQZ8812	P002243018	5550-0	23/03/2015	85,13
JQZ8920	P002246019	7366-2	24/03/2015	85,13
JQZ9789	T000600615	5550-0	06/04/2015	85,13
JRA0104	P002243014	5550-0	23/03/2015	85,13
JRA0104	P002239937	5550-0	23/03/2015	85,13
JRA1316	R002903754	7455-0	30/03/2015	85,13
JRA1316	R002903283	7455-0	26/03/2015	85,13
JRA1857	P002146280	6866-1	24/03/2015	85,13
JRA2384	R002903014	7455-0	28/03/2015	85,13
JRA4892	R002902786	7455-0	29/03/2015	85,13
JRA5024	P002206868	5550-0	25/03/2015	85,13
JRA5360	R002902881	7455-0	26/03/2015	85,13
JRA6151	R002904512	7455-0	27/03/2015	85,13
JRA9945	P002251438	5550-0	24/03/2015	85,13
JRB1440	R002903482	7455-0	27/03/2015	85,13
JRB1602	R002904579	7455-0	28/03/2015	85,13
JRB1867	R002904344	7455-0	26/03/2015	85,13
JRB4310	T000100521	5452-1	13/04/2015	127,69
JRB4466	P002224643	5541-2	23/03/2015	53,21
JRB4615	R002904722	7455-0	26/03/2015	85,13
JRB4973	R002903722	7455-0	28/03/2015	85,13
JRB5155	T000704142	5452-7	09/04/2015	127,69
JRB5407	R002904103	7455-0	27/03/2015	85,13
JRB8901	R002903253	7455-0	28/03/2015	85,13
JRB9801	R002904122	7455-0	26/03/2015	85,13
JRB9930	T000400364	5452-1	05/04/2015	127,69
JRC0027	R002904432	7455-0	29/03/2015	85,13
JRC0178	R002904450	7455-0	30/03/2015	85,13
JRC0790	P002246109	5452-1	24/03/2015	127,69
JRC0811	R002904873	7455-0	27/03/2015	85,13
JRC0862	P002236911	5185-1	26/03/2015	127,69
JRC1191	R002903246	7455-0	27/03/2015	85,13
JRC1900	P002208521	5738-0	25/03/2015	191,54
JRC2109	P002229553	5541-6	22/03/2015	53,21
JRC3601	P002253248	5452-3	24/03/2015	127,69
JRC5208	P002234017	5452-1	23/03/2015	127,69
JRC5491	P002201839	6050-1	24/03/2015	191,54
JRC6438	P002249850	7366-2	20/03/2015	85,13
JRC6866	P002241667	6050-1	24/03/2015	191,54
JRC9513	R002904745	7455-0	26/03/2015	85,13
JRD3852	R002903051	7455-0	28/03/2015	85,13
JRD5959	P002253624	7366-2	24/03/2015	85,13
JRD5959	P002253625	5843-4	24/03/2015	127,69
JRD7022	P002247895	5185-1	24/03/2015	127,69
JRD8421	P002251439	5550-0	24/03/2015	85,13
JRD9482	T000600599	5452-6	02/04/2015	127,69

DIÁRIO OFICIAL DO MUNICÍPIO

PLACA	AIT	INFRACAO	DATA	VALOR
JRE2440	P002251436	5550-0	24/03/2015	85,13
JRE2904	R002903703	7455-0	29/03/2015	85,13
JRE4164	P002203669	7366-2	20/03/2015	85,13
JRF0130	P002251604	5452-1	27/03/2015	127,69
JRF1448	T000100496	7366-2	31/03/2015	85,13
JRF2065	P002224709	5487-0	25/03/2015	127,69
JRF4296	P002233228	5541-3	24/03/2015	53,21
JRF6028	R002903009	7455-0	27/03/2015	85,13
JRF6452	R002904172	7455-0	26/03/2015	85,13
JRF7799	P002243288	7366-2	20/03/2015	85,13
JRF8425	P002191817	5452-1	23/03/2015	127,69
JRF9023	R002904469	7463-0	27/03/2015	127,69
JRG0008	T000300668	6041-2	08/04/2015	127,69
JRG2042	R002902759	7455-0	29/03/2015	85,13
JRG4108	R002903243	7455-0	27/03/2015	85,13
JRG5012	R002904850	7455-0	26/03/2015	85,13
JRG5357	P002248787	5185-1	22/03/2015	127,69
JRG7236	P002178597	5819-2	23/03/2015	574,61
JRG7474	T000300542	7366-2	23/03/2015	85,13
JRG9121	R002903953	7455-0	27/03/2015	85,13
JRH0011	T000400394	5550-0	09/04/2015	85,13
JRH0011	T000400395	5185-1	09/04/2015	127,69
JRH1496	P002241663	6050-1	24/03/2015	191,54
JRH2507	P001966861	5541-3	23/03/2015	53,21
JRH2749	R002903210	7455-0	26/03/2015	85,13
JRH4167	P002224629	5541-3	23/03/2015	53,21
JRH4195	P002232157	5452-1	23/03/2015	127,69
JRH4591	P002245961	7366-2	24/03/2015	85,13
JRH5613	R002904594	7455-0	29/03/2015	85,13
JRH6150	T000703971	5452-5	30/03/2015	127,69
JRH7680	P002233090	5452-1	24/03/2015	127,69
JRH8461	R002903442	7455-0	26/03/2015	85,13
JRI0736	R002903850	7455-0	28/03/2015	85,13
JRI1292	P002249879	6050-1	26/03/2015	191,54
JRI1837	T000300647	7366-2	02/04/2015	85,13
JRI2426	P002224636	5185-2	23/03/2015	127,69
JRI3618	T000600726	5185-1	10/04/2015	127,69
JRI5809	P002224655	5541-2	24/03/2015	53,21
JRI7647	R002904483	7455-0	28/03/2015	85,13
JRI9815	R002903952	7455-0	27/03/2015	85,13
JRJ0324	P002214526	7366-2	23/03/2015	85,13
JRJ0388	P002241887	5452-1	23/03/2015	127,69
JRJ0466	T000400406	5185-1	09/04/2015	127,69
JRJ1600	P002259058	6050-1	26/03/2015	191,54
JRJ1716	R002903348	7455-0	29/03/2015	85,13
JRJ1845	R002904251	7455-0	27/03/2015	85,13
JRJ1959	R002903012	7455-0	27/03/2015	85,13
JRJ2249	P002206944	5550-0	23/03/2015	85,13
JRJ2391	P002223290	6858-0	24/03/2015	85,13
JRJ2765	R002903887	7455-0	27/03/2015	85,13
JRJ3076	T000704183	5550-0	13/04/2015	85,13
JRJ4290	P002233158	7366-2	25/03/2015	85,13
JRJ5557	R002904671	7455-0	26/03/2015	85,13
JRJ6092	C020537957	6050-1	23/03/2015	191,54
JRJ7683	R002904513	7455-0	27/03/2015	85,13
JRJ9855	P002231183	5487-0	23/03/2015	127,69
JRK0950	T000600527	5843-4	30/03/2015	127,69
JRK2019	P002241053	7366-2	24/03/2015	85,13
JRK2108	R002904409	7455-0	28/03/2015	85,13
JRK2426	R002904924	7455-0	27/03/2015	85,13
JRK6562	R002903155	7455-0	27/03/2015	85,13
JRK7127	P002249763	6041-2	22/03/2015	127,69
JRK8562	R002904498	7455-0	29/03/2015	85,13
JRK8970	P002259043	7366-2	26/03/2015	85,13
JRK9360	R002904782	7455-0	28/03/2015	85,13
JRK9418	R002903142	7455-0	26/03/2015	85,13
JRK9418	R002903209	7455-0	26/03/2015	85,13
JRL0247	R002903441	7455-0	26/03/2015	85,13
JRL0259	P002233265	5185-1	21/03/2015	127,69
JRL0358	R002903616	7455-0	26/03/2015	85,13
JRL2528	R002902938	7455-0	26/03/2015	85,13
JRL2820	R002902966	7455-0	26/03/2015	85,13
JRL3770	P002248157	5185-1	24/03/2015	127,69
JRL4524	R002904941	7455-0	28/03/2015	85,13
JRL8070	R002904338	7455-0	29/03/2015	85,13
JRL8295	T000600594	5452-1	02/04/2015	127,69
JRL8944	P001736819	5550-0	21/03/2015	85,13
JRM1028	R002903161	7455-0	27/03/2015	85,13
JRM4209	P002259048	7366-2	26/03/2015	85,13
JRM7882	P002223716	5509-0	25/03/2015	85,13
JRM8011	R002903064	7455-0	28/03/2015	85,13
JRM8406	T000704123	5487-0	09/04/2015	127,69
JRM8593	P002247907	5185-1	24/03/2015	127,69
JRN0163	P002113320	5452-1	24/03/2015	127,69
JRN1664	P002251425	5550-0	24/03/2015	85,13
JRN2218	R002904628	7455-0	27/03/2015	85,13
JRN2323	R002902906	7455-0	26/03/2015	85,13
JRN8740	P002173402	5452-1	25/03/2015	127,69
JRO1043	T000100499	5550-0	01/04/2015	85,13
JRO1647	P002173019	5193-0	24/03/2015	191,54
JRO1965	T000400328	5550-0	30/03/2015	85,13
JRO3657	P002235414	5568-0	27/03/2015	127,69
JRO6050	R002903925	7455-0	29/03/2015	85,13

PLACA	AIT	INFRACAO	DATA	VALOR
JRO7213	T000703977	6050-1	30/03/2015	191,54
JRO8896	R002904388	7455-0	29/03/2015	85,13
JRO8898	P002248775	5452-1	21/03/2015	127,69
JRO9826	R002904323	7455-0	28/03/2015	85,13
JRO9826	R002904281	7455-0	28/03/2015	85,13
JRP1263	T000600678	5380-0	08/04/2015	85,13
JRP2614	R002903937	7455-0	26/03/2015	85,13
JRP2614	R002903257	7463-0	28/03/2015	127,69
JRP3866	R002903156	7455-0	27/03/2015	85,13
JRP5351	T000703975	5452-5	30/03/2015	127,69
JRP5524	R002903440	7455-0	26/03/2015	85,13
JRP5589	T000600750	6041-2	14/04/2015	127,69
JRP5832	P002197651	5207-0	24/03/2015	53,21
JRP5929	R002904346	7455-0	26/03/2015	85,13
JRP6690	P002241665	6050-1	24/03/2015	191,54
JRP6718	P002247902	5452-1	24/03/2015	127,69
JRP6984	P002247737	5550-0	23/03/2015	85,13
JRP7074	T000600725	5185-1	10/04/2015	127,69
JRQ0581	P002241050	6050-1	24/03/2015	191,54
JRQ0587	P002236910	5185-1	26/03/2015	127,69
JRQ1126	P002252925	5452-1	21/03/2015	127,69
JRQ5132	T000600553	5843-4	31/03/2015	127,69
JRQ5451	R002903236	7455-0	27/03/2015	85,13
JRQ5582	T000600701	5185-1	09/04/2015	127,69
JRQ6572	P002236909	7366-2	26/03/2015	85,13
JRQ7106	P002251534	5185-1	23/03/2015	127,69
JRQ7502	P002230403	5550-0	23/03/2015	85,13
JRQ8125	R002903010	7455-0	27/03/2015	85,13
JRQ8359	P002241658	5452-1	23/03/2015	127,69
JRR1619	R002903330	7463-0	29/03/2015	127,69
JRR3391	R002904463	7455-0	29/03/2015	85,13
JRR3601	R002903450	7455-0	26/03/2015	85,13
JRR4356	R002904195	7455-0	29/03/2015	85,13
JRR5817	T000300528	7366-2	20/03/2015	85,13
JRR6573	T000300592	6050-1	28/03/2015	191,54
JRR6761	R002904387	7455-0	29/03/2015	85,13
JRR7713	R002904386	7455-0	29/03/2015	85,13
JRR7713	R002903506	7455-0	28/03/2015	85,13
JRR9011	P002214528	5550-0	23/03/2015	85,13
JRS0632	P002234120	5452-1	25/03/2015	127,69
JRS1354	P002225554	5541-2	25/03/2015	53,21
JRS2420	P002240746	7366-2	21/03/2015	85,13
JRS5675	T001200322	7366-2	11/04/2015	85,13
JRS6285	P002251655	5452-1	24/03/2015	127,69
JRS6539	P002227869	5410-0	22/03/2015	85,13
JRS6832	P002243303	6050-1	25/03/2015	191,54
JRS9993	P002248204	5550-0	23/03/2015	85,13
JRT0639	R002903011	7455-0	27/03/2015	85,13
JRT1260	T000400337	5185-1	02/04/2015	127,69
JRT3428	R002903188	7455-0	27/03/2015	85,13
JRT3428	R002903179	7455-0	27/03/2015	85,13
JRT3428	R002902953	7455-0	26/03/2015	85,13
JRT3574	R002902959	7455-0	26/03/2015	85,13
JRT4613	R002902825	7455-0	26/03/2015	85,13
JRT4802	P001966862	5541-3	23/03/2015	53,21
JRT5294	P002233036	5541-1	24/03/2015	53,21
JRT6555	P002221287	7366-2	23/03/2015	85,13
JRT8367	R002903510	7455-0	29/03/2015	85,13
JRT8645	R002903827	7455-0	27/03/2015	85,13
JRT9732	P002229549	5541-6	22/03/2015	53,21
JRU0092	R002904021	7455-0	27/03/2015	85,13
JRU0922	R002902954	7455-0	26/03/2015	85,13
JRU0958	R002903013	7455-0	28/03/2015	85,13
JRU2537	T000600575	5487-0	01/04/2015	127,69
JRU4793	R002903331	7455-0	29/03/2015	85,13
JRU5392	R002903065	7463-0	28/03/2015	127,69
JRU6152	R002903685	7455-0	29/03/2015	85,13
JRU6152	R002904005	7455-0	26/03/2015	85,13
JRU6965	R002903647	7455-0	26/03/2015	85,13
JRU8232	P002251529	5185-1	23/03/2015	127,69
JRU8813	P002237680	5550-0	24/03/2015	85,13
JRU9160	T000704029	5568-0	01/04/2015	127,69
JRU9160	T000704153	5487-0	10/04/2015	127,69
JRU9973	P002241410	7160-2	19/03/2015	383,08
JRV3152	R002902760	7455-0	29/03/2015	85,13
JRV4225	R002904746	7455-0	26/03/2015	85,13
JRV5844	R002903800	7455-0	30/03/2015	85,13
JRV6599	P002224652	5541-2	23/03/2015	53,21
JRV8673	R002903189	7455-0	27/03/2015	85,13
JRV9379	T000600581	5550-0	01/04/2015	85,13
JRV9554	R002903050	7455-0	28/03/2015	85,13
JRW0401	R002903160	7455-0	27/03/2015	85,13
JRW3874	R002903389	7455-0	29/03/2015	85,13
JRW5866	P002240794	5517-1	24/03/2015	127,69
JRW5894	R002903237	7455-0	27/03/2015	85,13
JRW6545	R002904583	7463-0	28/03/2015	127,69
JRW6940	P002206861	5452-1	25/03/2015	127,69
JRW7471	T000704088	5550-0	07/04/2015	85,13
JRW7876	T000600650	5215-1	07/04/2015	191,54
JRX0432	T000400383	5185-1	07/04/2015	127,69
JRX0912	T000300540	5452-1	23/03/2015	127,69
JRX1812	T000600755	5185-1	14/04/2015	127,69
JRX2693	R002904006	7455-0	26/03/2015	85,13

PLACA	AIT	INFRACAO	DATA	VALOR
JRX4056	P002251473	5452-1	23/03/2015	127,69
JRX4608	R002903439	7455-0	26/03/2015	85,13
JRX5624	P002236378	7366-2	22/03/2015	85,13
JRX5807	P002251524	5185-1	23/03/2015	127,69
JRX6449	P002241674	7366-2	25/03/2015	85,13
JRX6575	P002237667	5550-0	24/03/2015	85,13
JRX8889	P002235416	5568-0	27/03/2015	127,69
JRX9056	R002902901	7455-0	26/03/2015	85,13
JRX9058	P002233268	6564-0	21/03/2015	191,54
JRX9251	T001200320	7366-2	11/04/2015	85,13
JRY1068	R002904650	7455-0	29/03/2015	85,13
JRY1374	P002178595	5452-1	21/03/2015	127,69
JRY2175	R002903211	7455-0	26/03/2015	85,13
JRY2876	T000400338	5185-1	02/04/2015	127,69
JRY3537	T000704126	5487-0	09/04/2015	127,69
JRY3780	P002207997	7366-2	23/03/2015	85,13
JRY3847	R002902838	7455-0	27/03/2015	85,13
JRY3940	P002225544	5479-0	23/03/2015	85,13
JRY4423	P002235395	5452-1	23/03/2015	127,69
JRY5335	R002903481	7463-0	27/03/2015	127,69
JRY6716	R002903884	7455-0	27/03/2015	85,13
JRY9849	P002242856	5550-0	23/03/2015	85,13
JRZ0332	P002243842	5550-0	23/03/2015	85,13
JRZ0344	R002902892	7455-0	26/03/2015	85,13
JRZ1228	P002251477	5185-1	23/03/2015	127,69
JRZ1500	T000600693	5452-1	08/04/2015	127,69
JRZ6179	T000600610	5509-0	06/04/2015	85,13
JSA4962	R002902932	7455-0	26/03/2015	85,13
JSA5101	T000100529	7366-2	14/04/2015	85,13
JSA7159	R002902839	7455-0	27/03/2015	85,13
JSA7164	R002902910	7455-0	26/03/2015	85,13
JSA8096	P002246070	5479-0	24/03/2015	85,13
JSA8599	P002177151	5185-1	25/03/2015	127,69
JSA8994	R002902964	7455-0	26/03/2015	85,13
JSA9393	P002233154	6050-1	24/03/2015	191,54
JSB0310	P002225569	5541-2	24/03/2015	53,21
JSB0442	R002903820	7455-0	27/03/2015	85,13
JSB0662	R002903633	7455-0	27/03/2015	85,13
JSB0679	R002904277	7463-0	28/03/2015	127,69
JSB1248	T000704166	6050-1	11/04/2015	191,54
JSB2191	R002903923	7455-0	29/03/2015	85,13
JSB2473	T000600624	5843-4	07/04/2015	127,69
JSB2890	R002904278	7455-0	28/03/2015	85,13
JSB2890	R002904275	7455-0	28/03/2015	85,13
JSB4393	R002904511	7455-0	27/03/2015	85,13
JSB5382	P002178594	5452-1	21/03/2015	127,69
JSB6092	R002903763	7455-0	29/03/2015	85,13
JSB6620	T000704037	5568-0	01/04/2015	127,69
JSB6630	R002903122	7455-0	29/03/2015	85,13
JSB6944	T000704032	5452-1	01/04/2015	127,69
JSB7653	R002904687	7455-0	27/03/2015	85,13
JSB7653	R002904427	7455-0	28/03/2015	85,13
JSB7914	T000703986	5452-5	30/03/2015	127,69
JSB8427	P002150080	5452-1	24/03/2015	127,69
JSC1175	R002904698	7455-0	26/03/2015	85,13
JSC1797	R002904744	7455-0	26/03/2015	85,13
JSC2360	T000600541	7048-1	30/03/2015	191,54
JSC2846	T000600595	5487-0	02/04/2015	127,69
JSC3729	R002903764	7455-0	29/03/2015	85,13
JSC4231	P002241467	6050-1	20/03/2015	191,54
JSC4264	T000600586	5550-0	02/04/2015	85,13
JSC6453	R002904694	7455-0	26/03/2015	85,13
JSC7495	R002904120	7455-0	26/03/2015	85,13
JSC7595	P002246106	5452-7	23/03/2015	127,69
JSC8610	T000100524	5452-1	13/04/2015	127,69
JSD0463	T000704122	6050-1	09/04/2015	191,54
JSD0816	P002247892	5185-1	24/03/2015	127,69
JSD1348	R002904669	7455-0	26/03/2015	85,13
JSD1631	T000300571	5509-0	28/03/2015	85,13
JSD2286	R002904654	7455-0	29/03/2015	85,13
JSD5030	F001242029	6050-3	21/09/2014	191,54
JSD5039	R002904672	7455-0	26/03/2015	85,13
JSD5369	R002902751	7455-0	29/03/2015	85,13
JSD6217	R002904925	7455-0	27/03/2015	85,13
JSD6789	P002224693	5550-0	23/03/2015	85,13
JSE0360	T000704068	5460-0	07/04/2015	85,13
JSE3157	R002904563	7463-0	29/03/2015	127,69
JSE3175	P002241466	6050-1	20/03/2015	191,54
JSE4189	P002208920	5541-2	23/03/2015	53,21
JSE5462	P002224793	5541-5	24/03/2015	53,21
JSE7142	R002904514	7455-0	27/03/2015	85,13
JSE7240	R002903761	7455-0	29/03/2015	85,13
JSE7454	R002904642	7455-0	28/03/2015	85,13
JSE7454	R002904608	7455-0	28/03/2015	85,13
JSE7957	P002146277	5568-0	24/03/2015	127,69
JSE8818	P002237678	5517-1	24/03/2015	127,69
JSF1273	R002904276	7455-0	28/03/2015	85,13
JSF1856	P002241878	5550-0	21/03/2015	85,13
JSF1867	R002903762	7455-0	29/03/2015	85,13
JSF2023	T000400333	5550-0	31/03/2015	85,13
JSF2305	R002904345	7455-0	26/03/2015	85,13
JSF3733	R002903760	7455-0	29/03/2015	85,13
JSF4319	R002903043	7455-0	28/03/2015	85,13

PLACA	AIT	INFRACAO	DATA	VALOR
JSF5790	T000100500	7366-2	01/04/2015	85,13
JSF5923	P002240789	5452-1	23/03/2015	127,69
JSF6519	R002904017	7455-0	27/03/2015	85,13
JSF7022	R002904108	7455-0	27/03/2015	85,13
JSF9270	P002251430	7366-2	24/03/2015	85,13
JSF9720	R002902788	7455-0	29/03/2015	85,13
JSF9836	P002244929	5550-0	24/03/2015	85,13
JSG0170	P002248786	5185-1	22/03/2015	127,69
JSG1131	P002248221	5185-2	24/03/2015	127,69
JSG1830	T000300626	7366-2	31/03/2015	85,13
JSG5884	P002186581	5550-0	25/03/2015	85,13
JSG7245	T000300574	5568-0	28/03/2015	127,69
JSG8303	R002903888	7455-0	27/03/2015	85,13
JSG8916	P002094672	6041-2	20/03/2015	127,69
JSH0585	T000600533	5843-4	30/03/2015	127,69
JSH0932	P002246112	6041-2	24/03/2015	127,69
JSH1092	P002251533	5843-3	23/03/2015	127,69
JSH1271	T000703974	5452-5	30/03/2015	127,69
JSH1728	P002230192	5541-2	21/03/2015	53,21
JSH2284	R002902955	7455-0	26/03/2015	85,13
JSH2284	R002903191	7455-0	27/03/2015	85,13
JSH3668	R002904175	7455-0	26/03/2015	85,13
JSH4584	P002251470	5452-1	19/03/2015	127,69
JSH6071	P002230405	6041-2	24/03/2015	127,69
JSH6436	T000600563	5843-4	31/03/2015	127,69
JSH6803	P002244937	5550-0	24/03/2015	85,13
JSH7056	T000704096	6050-1	08/04/2015	191,54
JSH9303	R002904339	7455-0	29/03/2015	85,13
JSH9386	P002221646	5525-0	23/03/2015	85,13
JSH9426	R002904082	7455-0	27/03/2015	85,13
JSI0257	T000400412	5622-2	09/04/2015	53,21
JSI0964	R002902724	7455-0	27/03/2015	85,13
JSI2277	T000400388	5550-0	08/04/2015	85,13
JSI2415	T000600629	5550-0	07/04/2015	85,13
JSI2840	R002903175	7455-0	27/03/2015	85,13
JSI3927	R002904747	7455-0	26/03/2015	85,13
JSI4178	P002221138	5720-0	24/03/2015	127,69
JSI5169	R002904174	7455-0	26/03/2015	85,13
JSI5443	R002904385	7455-0	29/03/2015	85,13
JSI5993	T000600732	5550-0	13/04/2015	85,13
JSI7454	P002251479	5185-1	23/03/2015	127,69
JSI8007	T000704006	5460-0	31/03/2015	85,13
JSI9661	P002246105	7366-2	23/03/2015	85,13
JSJ0531	R002902768	7455-0	29/03/2015	85,13
JSJ1056	P002253417	5185-1	25/03/2015	127,69
JSJ1474	P002232766	5185-1	17/03/2015	127,69
JSJ1512	R002903443	7455-0	26/03/2015	85,13
JSJ2964	T001200317	7366-2	01/04/2015	85,13
JSJ2984	R002904797	7463-0	28/03/2015	127,69
JSJ3838	P002225164	5185-1	22/03/2015	127,69
JSJ4172	P002173404	5452-1	25/03/2015	127,69
JSJ4749	P002205079	6041-2	24/03/2015	127,69
JSJ5137	P002225529	5541-2	23/03/2015	53,21
JSJ6320	R002903444	7463-0	26/03/2015	127,69
JSJ6321	T000703955	5487-0	30/03/2015	127,69
JSJ6964	T000600730	5541-1	10/04/2015	53,21
JSJ6995	R002903773	7455-0	27/03/2015	85,13
JSJ8699	R002902945	7463-0	26/03/2015	127,69
JSJ9172	R002904109	7455-0	27/03/2015	85,13
JSJ9206	T001200275	7366-2	31/03/2015	85,13
JSK1100	P002247750	5550-0	24/03/2015	85,13
JSK1292	R002904732	7463-0	26/03/2015	127,69
JSK2417	P002240751	5452-3	21/03/2015	127,69
JSK3595	C021067178	5991-0	24/03/2015	191,54
JSK4659	P002224788	5452-1	24/03/2015	127,69
JSK4718	P002248776	5452-1	21/03/2015	127,69
JSK4974	T000704162	5479-0	10/04/2015	85,13
JSK4974	T000704120	5479-0	08/04/2015	85,13
JSK4974	T000704073	5479-0	07/04/2015	85,13
JSK5078	T000703959	5550-0	30/03/2015	85,13
JSK5106	R002904595	7455-0	27/03/2015	85,13
JSK5582	R002904564	7455-0	29/03/2015	85,13
JSK5834	R002904444	7455-0	30/03/2015	85,13
JSK8060	R002903921	7455-0	29/03/2015	85,13
JSK8254	R002904743	7455-0	26/03/2015	85,13
JSK9710	P002243012	5550-0	23/03/2015	85,13
JSL0715	R002903005	7455-0	27/03/2015	85,13
JSL1065	T000704101	5487-0	08/04/2015	127,69
JSL1415	P002179635	5452-1	25/03/2015	127,69
JSL1614	R002904796	7455-0	28/03/2015	85,13
JSL1614	R002904141	7455-0	27/03/2015	85,13
JSL1614	R002903796	7463-0	30/03/2015	127,69
JSL1781	T000600692	5185-1	08/04/2015	127,69
JSL1862	P002221814	7366-2	23/03/2015	85,13
JSL5184	P002166320	6050-1	25/03/2015	191,54
JSL6114	P002253606	5185-1	24/03/2015	127,69
JSL7013	T000600724	5185-1	10/04/2015	127,69
JSL9089	T000704138	5452-7	09/04/2015	127,69
JSM0205	P002247900	5185-1	24/03/2015	127,69
JSM0539	R002903086	7455-0	29/03/2015	85,13
JSM1148	R002903617	7455-0	26/03/2015	85,13
JSM1325	P002223188	5479-0	23/03/2015	85,13
JSM3067	T000300633	5185-1	31/03/2015	127,69
JSM3995	P002230316	7366-2	25/03/2015	85,13
JSM4743	P002233274	5185-1	21/03/2015	127,69
JSM5393	P002203675	5452-5	24/03/2015	127,69
JSM5710	P002225279	5550-0	22/03/2015	85,13
JSM6801	T000400398	5550-0	09/04/2015	85,13
JSM6944	P002234026	5541-3	27/03/2015	53,21
JSM7309	P002230200	5541-2	21/03/2015	53,21
JSM7547	R002903006	7455-0	27/03/2015	85,13
JSM7810	P002243433	5550-0	23/03/2015	85,13
JSM8600	P002208284	5550-0	22/03/2015	85,13
JSM9242	T000300646	7366-2	02/04/2015	85,13
JSN0042	T000704150	5380-0	10/04/2015	85,13
JSN0649	P002248454	7366-2	24/03/2015	85,13
JSN1214	P002233236	5550-0	24/03/2015	85,13
JSN4001	T000600544	5843-4	31/03/2015	127,69
JSN5940	P002241412	7160-2	19/03/2015	383,08
JSN6210	P002146114	6050-1	21/03/2015	191,54
JSN6814	R002902902	7455-0	26/03/2015	85,13
JSN8177	R002903436	7455-0	26/03/2015	85,13
JSN9049	P002244927	5550-0	24/03/2015	85,13
JSN9245	R002902960	7455-0	26/03/2015	85,13
JSN9414	T000704018	5568-0	31/03/2015	127,69
JSO1048	T000400420	5185-1	13/04/2015	127,69
JSO1099	P002241592	5452-1	26/03/2015	127,69
JSO1330	P002252805	5452-5	26/03/2015	127,69
JSO3506	P002246017	7366-2	24/03/2015	85,13
JSO4098	P002225540	5550-0	23/03/2015	85,13
JSO4701	P002234636	5568-0	24/03/2015	127,69
JSO5188	R002903220	7455-0	26/03/2015	85,13
JSO5359	P002242859	5452-1	23/03/2015	127,69
JSO5847	R002904406	7455-0	28/03/2015	85,13
JSO7390	P002173669	7366-2	24/03/2015	85,13
JSO8197	P002248208	5185-1	24/03/2015	127,69
JSO8602	P002208812	7366-2	24/03/2015	85,13
JSO8795	R002903327	7455-0	29/03/2015	85,13
JSO8844	T000100506	5819-6	01/04/2015	574,61
JSO8844	R002904882	7455-0	28/03/2015	85,13
JSO9079	R002903232	7455-0	27/03/2015	85,13
JSO9297	T002800889	5452-1	07/04/2015	127,69
JSP0885	C024374559	5738-0	22/03/2015	191,54
JSP1460	P002241761	5452-1	24/03/2015	127,69
JSP2147	R002904742	7455-0	26/03/2015	85,13
JSP2354	T000400336	5185-1	02/04/2015	127,69
JSP3270	T001200270	7366-2	30/03/2015	85,13
JSP4036	P002240408	5452-1	24/03/2015	127,69
JSP5609	T000600637	5185-1	07/04/2015	127,69
JSP5912	T000600729	5541-1	10/04/2015	53,21
JSP6433	P002243017	5550-0	23/03/2015	85,13
JSP6694	T000704033	5479-0	01/04/2015	85,13
JSP7052	P002217640	7366-2	25/03/2015	85,13
JSP7090	P002221132	5720-0	24/03/2015	127,69
JSP7234	R002903238	7455-0	27/03/2015	85,13
JSP7352	P002241473	6050-1	23/03/2015	191,54
JSP7694	P002235396	6050-1	23/03/2015	191,54
JSP7950	P002253561	5452-1	23/03/2015	127,69
JSP8964	R002903190	7455-0	27/03/2015	85,13
JSQ0599	P002240278	5452-1	19/03/2015	127,69
JSQ1818	R002902963	7455-0	26/03/2015	85,13
JSQ2958	R002903667	7455-0	29/03/2015	85,13
JSQ4690	T000300670	6050-1	08/04/2015	191,54
JSQ5210	P002233211	7366-2	24/03/2015	85,13
JSQ6093	R002902749	7455-0	28/03/2015	85,13
JSQ7308	P002238294	5452-1	24/03/2015	127,69
JSQ7436	P002056859	7366-2	23/03/2015	85,13
JSQ7625	P002238116	5452-1	21/03/2015	127,69
JSQ8046	R002904464	7455-0	29/03/2015	85,13
JSQ8188	P002231170	5541-1	23/03/2015	53,21
JSQ8207	R002903983	7463-0	26/03/2015	127,69
JSQ8287	P002224704	5541-2	25/03/2015	53,21
JSQ8449	T000704089	5487-0	07/04/2015	127,69
JSQ9319	R002904666	7455-0	26/03/2015	85,13
JSR0455	R002902909	7455-0	26/03/2015	85,13
JSR0734	R002903044	7455-0	28/03/2015	85,13
JSR1418	R002904641	7455-0	28/03/2015	85,13
JSR1418	R002904173	7455-0	26/03/2015	85,13
JSR1418	R002904384	7455-0	29/03/2015	85,13
JSR3162	T001200312	7366-2	01/04/2015	85,13
JSR3183	P002251505	5185-1	24/03/2015	127,69
JSR3857	R002904417	7455-0	28/03/2015	85,13
JSR6201	T000600517	5819-6	30/03/2015	574,61
JSR6511	R002903477	7455-0	27/03/2015	85,13
JSR6945	P002234746	5185-1	25/03/2015	127,69
JSR6945	P002234747	7366-2	25/03/2015	85,13
JSR8967	R002903698	7455-0	29/03/2015	85,13
JSR9189	R002904093	7463-0	26/03/2015	127,69
JSS0510	P002230402	5550-0	23/03/2015	85,13
JSS3673	R002903123	7455-0	29/03/2015	85,13
JSS3758	R002904044	7455-0	29/03/2015	85,13
JSS4252	P002241476	6050-1	24/03/2015	191,54
JSS5115	P002225406	5550-0	25/03/2015	85,13
JSS5136	P002232456	5550-0	23/03/2015	85,13
JSS5251	P002224843	5541-2	24/03/2015	53,21
JSS8791	P002251538	5185-1	24/03/2015	127,69
JSS9053	R002904957	7455-0	29/03/2015	85,13
JSS9166	R002903792	7455-0	28/03/2015	85,13
JSS9264	R002903793	7455-0	28/03/2015	85,13
JST0387	R002904723	7455-0	26/03/2015	85,13
JST0678	R002903720	7455-0	28/03/2015	85,13
JST1167	R002903015	7455-0	28/03/2015	85,13
JST1809	P002259047	6050-1	26/03/2015	191,54
JST2583	R002902743	7455-0	28/03/2015	85,13
JST3121	T000600520	5843-4	30/03/2015	127,69
JST3516	R002902747	7455-0	28/03/2015	85,13
JST4372	P002224703	5550-0	24/03/2015	85,13
JST6216	P002146484	5541-3	25/03/2015	53,21
JST6293	P002231235	5550-0	22/03/2015	85,13
JST7855	R002902770	7455-0	29/03/2015	85,13
JST8223	P002240415	5487-0	25/03/2015	127,69
JST9136	P002183709	5550-0	20/03/2015	85,13
JSU0147	R002903433	7455-0	26/03/2015	85,13
JSU0533	R002902908	7455-0	26/03/2015	85,13
JSU0906	R002904424	7455-0	28/03/2015	85,13
JSU2274	R002904822	7455-0	29/03/2015	85,13
JSU3362	R002904340	7455-0	29/03/2015	85,13
JSU4501	R002902787	7455-0	29/03/2015	85,13
JSU5333	P002066979	6858-0	24/03/2015	85,13
JSU5333	T000300545	7366-2	24/03/2015	85,13
JSU5333	T000300546	5185-1	24/03/2015	127,69
JSU5898	T000600557	5843-4	31/03/2015	127,69
JSU6159	T000100495	5550-0	31/03/2015	85,13
JSU6392	R002903339	7455-0	29/03/2015	85,13
JSU7152	T000600576	5835-0	01/04/2015	127,69
JSU7792	P002225550	5541-2	24/03/2015	53,21
JSU8315	T000704146	5487-0	10/04/2015	127,69
JSU8434	R002904631	7455-0	28/03/2015	85,13
JSU9339	P002246004	7366-2	18/03/2015	85,13
JSV1117	R002902907	7455-0	26/03/2015	85,13
JSV3724	R002903096	7455-0	29/03/2015	85,13
JSV4531	R002903479	7455-0	27/03/2015	85,13
JSV4913	R002904104	7455-0	27/03/2015	85,13
JSV5864	T000100525	5452-1	13/04/2015	127,69
JSV6264	R002904068	7463-0	29/03/2015	127,69
JSV6341	R002902769	7455-0	29/03/2015	85,13
JSV8154	T000300553	7366-2	26/03/2015	85,13
JSV8875	P002243290	7366-2	23/03/2015	85,13
JSW0129	P002240753	5550-0	23/03/2015	85,13
JSW3955	R002903007	7455-0	27/03/2015	85,13
JSW6620	R002903724	7455-0	28/03/2015	85,13
JSW6641	P002247756	5452-1	24/03/2015	127,69
JSW6785	T000600568	5487-0	01/04/2015	127,69
JSW8495	R002904098	7455-0	27/03/2015	85,13
JSX0689	P002234114	7366-2	24/03/2015	85,13
JSX1139	R002903396	7455-0	29/03/2015	85,13
JSX1250	P002248153	5185-1	23/03/2015	127,69
JSX1830	R002904280	7455-0	28/03/2015	85,13
JSX2162	R002904670	7455-0	26/03/2015	85,13
JSX3461	P002240795	5517-1	24/03/2015	127,69
JSX5798	P002225821	6050-1	22/03/2015	191,54
JSX6339	T000600573	5487-0	01/04/2015	127,69
JSX9431	P002241669	6050-1	24/03/2015	191,54
JSX9933	R002904426	7455-0	28/03/2015	85,13
JSY1062	T000300538	7366-2	20/03/2015	85,13
JSY1585	R002903437	7455-0	26/03/2015	85,13
JSY1585	R002902872	7455-0	26/03/2015	85,13
JSY2204	P002171149	5886-0	24/03/2015	191,54
JSY2204	P002171150	6866-1	24/03/2015	85,13
JSY2464	P002232943	5541-1	25/03/2015	53,21
JSY3171	P002253403	5185-1	24/03/2015	127,69
JSY3466	P002240757	5452-1	24/03/2015	127,69
JSY5288	R002903721	7455-0	28/03/2015	85,13
JSY5300	P002241585	5452-1	26/03/2015	127,69
JSY6774	T000600654	5541-3	07/04/2015	53,21
JSY7356	R002903434	7455-0	26/03/2015	85,13
JSY7532	P002241762	5550-0	24/03/2015	85,13
JSY8285	P002237676	5509-0	24/03/2015	85,13
JSY9079	R002902771	7455-0	29/03/2015	85,13
JSY9233	R002903478	7455-0	27/03/2015	85,13
JSZ0387	R002903922	7455-0	29/03/2015	85,13
JSZ1427	T001200309	7366-2	01/04/2015	85,13
JSZ1783	R002903008	7455-0	27/03/2015	85,13
JSZ2890	P002253573	5185-1	24/03/2015	127,69
JSZ3074	R002903045	7455-0	28/03/2015	85,13
JSZ3217	P002146276	5568-0	24/03/2015	127,69
JSZ3217	R002904405	7455-0	28/03/2015	85,13
JSZ3369	R002904847	7455-0	26/03/2015	85,13
JSZ4272	P002247885	5185-1	23/03/2015	127,69
JSZ4990	R002903192	7455-0	27/03/2015	85,13
JSZ5017	P002248154	5185-1	23/03/2015	127,69
JSZ5253	T000704189	5487-0	13/04/2015	127,69
JSZ5867	T000600705	5185-1	09/04/2015	127,69
JSZ6548	P002241557	5550-0	23/03/2015	85,13
JSZ7505	P002251502	5185-1	24/03/2015	127,69
JUJ7004	P002242916	5746-1	23/03/2015	85,13
KAA2623	R002903555	7455-0	26/03/2015	85,13
KCE4557	P002243033	5550-0	24/03/2015	85,13
KEB0948	T000600665	5452-1	08/04/2015	127,69

DIÁRIO OFICIAL DO MUNICÍPIO

PLACA	AIT	INFRACAO	DATA	VALOR
KEC9232	R002902913	7455-0	26/03/2015	85,13
KFQ3924	P002248783	5185-1	22/03/2015	127,69
KGI9927	P002245008	7366-2	25/03/2015	85,13
KGJ8986	R002903927	7455-0	29/03/2015	85,13
KGU0005	R002903727	7455-0	28/03/2015	85,13
KHT8027	P002247406	6050-1	24/03/2015	191,54
KIM9817	P002224708	5479-0	25/03/2015	85,13
KJF1441	P002253527	5452-1	23/03/2015	127,69
KJJ8939	P002233260	5185-1	21/03/2015	127,69
KJK9970	R002904835	7455-0	26/03/2015	85,13
KKL4900	T000703962	5487-0	30/03/2015	127,69
KKN4145	R002903249	7455-0	27/03/2015	85,13
KLQ4319	P002248146	5185-1	23/03/2015	127,69
KLY1664	P002243031	5452-1	24/03/2015	127,69
KMD5726	P002247899	5185-1	24/03/2015	127,69
KQP4126	R002904484	7455-0	30/03/2015	85,13
KRC8158	P002233271	5185-1	21/03/2015	127,69
KUO4013	T000704197	5690-0	13/04/2015	127,69
KUO4013	T000704198	5991-0	13/04/2015	191,54
KUO4013	T000704199	5819-4	13/04/2015	574,61
KUP8444	P002248446	6483-0	20/03/2015	53,21
KWC1281	P002238110	5550-0	21/03/2015	85,13
KWG3824	R002904433	7455-0	29/03/2015	85,13
KWG3824	R002904215	7455-0	29/03/2015	85,13
KYT1368	R002904041	7455-0	29/03/2015	85,13
KZV8876	P002172842	6866-1	25/03/2015	85,13
KZV8876	P002171159	5886-0	25/03/2015	191,54
LBY6566	T000300582	5452-1	28/03/2015	127,69
LCM4580	P002247888	5550-0	23/03/2015	85,13
LCT6214	R002904232	7455-0	28/03/2015	85,13
LLU8352	R002903272	7455-0	28/03/2015	85,13
LND2625	R002903530	7463-0	26/03/2015	127,69
LOF3357	R002904912	7455-0	29/03/2015	85,13
LPP5733	P002241675	7366-2	25/03/2015	85,13
LSJ3674	P002203670	5819-6	23/03/2015	574,61
MBF5061	P002158893	5479-0	24/03/2015	85,13
MBM4456	R002903222	7455-0	26/03/2015	85,13
MBV3666	P002251605	5452-1	27/03/2015	127,69
MDB4687	T000600617	5380-0	06/04/2015	85,13
MFI1036	R002903557	7455-0	26/03/2015	85,13
MIN5712	P002251536	5185-1	24/03/2015	127,69
MJL4168	P002241922	5550-0	23/03/2015	85,13
MJP5383	P002242361	7366-2	25/03/2015	85,13
MPD7371	P002166901	6050-1	24/03/2015	191,54
MPL2737	R002904036	7455-0	28/03/2015	85,13
MQK9136	P002225555	5550-0	24/03/2015	85,13
MQM7512	P002224635	5550-0	23/03/2015	85,13
MSG0552	R002903998	7455-0	26/03/2015	85,13
MSY6199	T000600565	5452-1	01/04/2015	127,69
MTA9474	P002224661	5541-2	24/03/2015	53,21
MTM3914	T000600675	5550-0	08/04/2015	85,13
MTM4101	R002903795	7455-0	30/03/2015	85,13
MUC9183	P002235392	5452-1	23/03/2015	127,69
MUF9714	R002904420	7455-0	28/03/2015	85,13
MUM1866	T000300638	7366-2	01/04/2015	85,13
MUM5313	R002904678	7455-0	27/03/2015	85,13
MUP1865	P002247405	6050-1	24/03/2015	191,54
MUR1945	P002242871	5720-0	25/03/2015	127,69
MUS6095	R002904248	7455-0	27/03/2015	85,13
MUY1452	R002904380	7455-0	29/03/2015	85,13
MVB8620	R002903905	7455-0	27/03/2015	85,13
MVE8327	P002236544	5550-0	24/03/2015	85,13
MVF7107	P002231236	5550-0	22/03/2015	85,13
MVJ3698	R002903038	7455-0	28/03/2015	85,13
MWL6213	P002057234	5746-1	23/03/2015	85,13
MXK3960	P002242246	5550-0	25/03/2015	85,13
MXV7676	T000704118	5479-0	08/04/2015	85,13
MYX7915	T000704165	5550-0	10/04/2015	85,13
NEV1541	P002242915	6050-1	23/03/2015	191,54
NGE7203	R002903248	7455-0	27/03/2015	85,13
NIB0826	T001200280	7366-2	31/03/2015	85,13
NIN0257	R002903874	7455-0	29/03/2015	85,13
NKN0527	P002178600	7366-2	24/03/2015	85,13
NLD6312	P002243287	7366-2	20/03/2015	85,13
NLX0008	R002904156	7471-0	29/03/2015	574,61
NLY3592	R002904356	7455-0	28/03/2015	85,13
NMC9031	P002243072	5231-1	23/03/2015	85,13
NMD7854	T000600572	5479-0	01/04/2015	85,13
NME9714	R002903940	7455-0	26/03/2015	85,13
NMJ4005	P002184793	5568-0	21/03/2015	127,69
NMM5598	T000703968	5541-3	30/03/2015	53,21
NMP8837	R002904206	7455-0	29/03/2015	85,13
NND3229	P002253007	5550-0	23/03/2015	85,13
NNV6513	R002902921	7455-0	26/03/2015	85,13
NNV7744	P002259062	7366-2	26/03/2015	85,13
NNY0545	P002206859	5550-0	24/03/2015	85,13
NNZ4898	P002230303	5550-0	23/03/2015	85,13
NOZ2800	T000300544	7366-2	23/03/2015	85,13
NQT9876	P002248774	5452-1	21/03/2015	127,69
NQW7480	R002903509	7455-0	29/03/2015	85,13
NQY5920	R002904923	7455-0	27/03/2015	85,13
NRQ9076	R002903212	7455-0	26/03/2015	85,13
NTD0094	R002902725	7455-0	27/03/2015	85,13
NTD0946	R002904383	7455-0	29/03/2015	85,13
NTD2380	P002173023	5185-1	25/03/2015	127,69
NTD2915	R002904418	7455-0	28/03/2015	85,13
NTD2960	R002904557	7455-0	29/03/2015	85,13
NTD3566	P002246097	5550-0	23/03/2015	85,13
NTD4429	P002259054	6050-1	26/03/2015	191,54
NTD4650	R002904468	7455-0	27/03/2015	85,13
NTD6254	P002233275	5185-1	21/03/2015	127,69
NTD6569	R002903821	7455-0	27/03/2015	85,13
NTD6892	T000600689	5452-1	08/04/2015	127,69
NTD7295	T000600669	5550-0	08/04/2015	85,13
NTD7295	T000600644	5550-0	07/04/2015	85,13
NTD7519	R002903429	7455-0	26/03/2015	85,13
NTD8319	T000300593	7366-2	28/03/2015	85,13
NTD9170	T000704027	5401-0	01/04/2015	127,69
NTE1154	P002253252	5452-3	25/03/2015	127,69
NTE3068	T000600589	5550-0	02/04/2015	85,13
NTE5224	T000300565	5509-0	27/03/2015	85,13
NTE5287	P002243437	7366-2	23/03/2015	85,13
NTE7863	R002904252	7455-0	27/03/2015	85,13
NTE8037	P002224792	5452-1	24/03/2015	127,69
NTE8428	R002903511	7455-0	29/03/2015	85,13
NTE9724	P002221127	5541-5	24/03/2015	53,21
NTE9793	P002206220	5550-0	25/03/2015	85,13
NTF0030	P002173405	5452-1	25/03/2015	127,69
NTF0673	R002903911	7455-0	28/03/2015	85,13
NTF0673	R002903912	7455-0	28/03/2015	85,13
NTF1022	R002903098	7455-0	29/03/2015	85,13
NTF1744	T000400399	5550-0	09/04/2015	85,13
NTF2142	T000704107	5568-0	08/04/2015	127,69
NTF3420	T000600743	5452-1	13/04/2015	127,69
NTF3898	R002903077	7455-0	29/03/2015	85,13
NTF4030	P002246080	7366-2	24/03/2015	85,13
NTF4648	P002243296	7366-2	24/03/2015	85,13
NTF4688	T000300666	5550-0	08/04/2015	85,13
NTF4944	R002902767	7455-0	29/03/2015	85,13
NTF5176	R002903868	7455-0	28/03/2015	85,13
NTF5176	R002903869	7455-0	28/03/2015	85,13
NTF5341	P002244936	5568-0	24/03/2015	127,69
NTF5402	R002903428	7463-0	26/03/2015	127,69
NTF7202	P002259061	6050-1	26/03/2015	191,54
NTF8213	T000704074	5550-0	07/04/2015	85,13
NTF8324	P002207994	5452-1	23/03/2015	127,69
NTF9390	P002233030	5517-1	23/03/2015	127,69
NTF9390	P002240791	5517-1	23/03/2015	127,69
NTF9615	R002904780	7455-0	28/03/2015	85,13
NTG0461	P002233272	5185-1	21/03/2015	127,69
NTG1174	P002221290	7366-2	23/03/2015	85,13
NTG1227	R002904142	7455-0	27/03/2015	85,13
NTG1297	P002233222	5479-0	24/03/2015	85,13
NTG1815	P002249848	7366-2	20/03/2015	85,13
NTG1856	R002903127	7455-0	26/03/2015	85,13
NTG2042	P002244877	5568-0	23/03/2015	127,69
NTG2076	T000400378	5622-2	06/04/2015	53,21
NTG3657	R002903592	7455-0	26/03/2015	85,13
NTG3971	P002241691	5452-1	23/03/2015	127,69
NTG6243	T000100492	5550-0	30/03/2015	85,13
NTG6432	R002903047	7455-0	28/03/2015	85,13
NTG6941	P002243010	5550-0	23/03/2015	85,13
NTG7124	P002241426	5452-1	24/03/2015	127,69
NTG8101	R002903438	7455-0	26/03/2015	85,13
NTG9222	P002225530	5541-2	23/03/2015	53,21
NTH0149	P002233032	5541-1	24/03/2015	53,21
NTH1053	P002244319	5452-1	19/03/2015	127,69
NTH1288	R002904094	7455-0	26/03/2015	85,13
NTH1531	T000600643	5550-0	07/04/2015	85,13
NTH1531	T000600668	5550-0	08/04/2015	85,13
NTH2372	T001200323	7366-2	11/04/2015	85,13
NTH2556	R002903119	7455-0	29/03/2015	85,13
NTH4318	P002247285	5681-0	24/03/2015	53,21
NTH4860	P002247891	5185-1	24/03/2015	127,69
NTH5226	P002240414	5479-0	25/03/2015	85,13
NTH6025	P002241820	7366-2	25/03/2015	85,13
NTH6609	P002186584	5452-1	23/03/2015	127,69
NTH6799	R002903076	7455-0	29/03/2015	85,13
NTH7009	P002248779	5185-1	21/03/2015	127,69
NTH7393	P002243293	7366-2	23/03/2015	85,13
NTH9483	C024372480	5720-0	22/03/2015	127,69
NTI0496	R002902726	7455-0	27/03/2015	85,13
NTI2015	P002246076	7366-2	24/03/2015	85,13
NTI3885	P002146325	5550-0	20/03/2015	85,13
NTI3977	P002251537	5185-1	24/03/2015	127,69
NTI5263	T000600659	5517-1	08/04/2015	127,69
NTI7062	R002903040	7455-0	28/03/2015	85,13
NTI7593	P002171879	5185-1	24/03/2015	127,69
NTI9054	R002903081	7455-0	29/03/2015	85,13
NTI9077	R002902852	7455-0	27/03/2015	85,13
NTI9245	R002904566	7455-0	29/03/2015	85,13
NTI9630	P002206951	5541-3	24/03/2015	53,21
NTJ0122	P002240754	5452-1	24/03/2015	127,69
NTJ2202	P002240412	5452-1	24/03/2015	127,69
NTJ5072	R002904767	7455-0	28/03/2015	85,13
NTJ5519	R002904354	7455-0	26/03/2015	85,13
NTJ5863	R002903603	7455-0	29/03/2015	85,13
NTJ6440	R002903675	7455-0	26/03/2015	85,13
NTJ7325	P002242864	5452-1	23/03/2015	127,69
NTJ7603	T000703964	5568-0	30/03/2015	127,69
NTJ8365	R002904804	7455-0	29/03/2015	85,13
NTJ8550	T000100508	5452-1	02/04/2015	127,69
NTJ9244	R002904958	7455-0	29/03/2015	85,13
NTJ9815	R002904090	7455-0	26/03/2015	85,13
NTK0254	T000400341	5185-1	02/04/2015	127,69
NTK0554	P002234749	5185-1	25/03/2015	127,69
NTK1084	R002903001	7463-0	27/03/2015	127,69
NTK1970	P002241655	5452-1	23/03/2015	127,69
NTK2101	R002903132	7455-0	26/03/2015	85,13
NTK3660	R002903423	7463-0	26/03/2015	127,69
NTK4683	R002904814	7455-0	29/03/2015	85,13
NTK5504	P002247901	5185-1	24/03/2015	127,69
NTK7760	R002903424	7455-0	26/03/2015	85,13
NTK8227	T000300654	5487-0	07/04/2015	127,69
NTK9927	T000600680	5380-0	08/04/2015	85,13
NTL0087	P002249839	7366-2	20/03/2015	85,13
NTL0324	R002903080	7455-0	29/03/2015	85,13
NTL0346	R002904437	7455-0	29/03/2015	85,13
NTL0696	R002904268	7463-0	28/03/2015	127,69
NTL1225	R002904846	7455-0	26/03/2015	85,13
NTL1823	R002904066	7455-0	29/03/2015	85,13
NTL3170	T000400422	5185-1	13/04/2015	127,69
NTL3953	P002239000	5185-1	21/03/2015	127,69
NTL4237	P002221648	5525-0	23/03/2015	85,13
NTL4317	P002241417	7366-2	20/03/2015	85,13
NTL4331	P002225380	5541-6	22/03/2015	53,21
NTL6383	P002244891	5550-0	20/03/2015	85,13
NTL6599	P002224689	7366-2	23/03/2015	85,13
NTL6601	R002904695	7455-0	26/03/2015	85,13
NTL7719	R002902999	7455-0	27/03/2015	85,13
NTL9351	P002251472	5452-1	23/03/2015	127,69
NTL9428	P002244898	5568-0	20/03/2015	127,69
NTL9557	R002903640	7455-0	27/03/2015	85,13
NTM0115	R002904715	7455-0	26/03/2015	85,13
NTM0422	T000100518	5452-1	13/04/2015	127,69
NTM1366	P002224776	5541-5	23/03/2015	53,21
NTM1474	P002234514	5819-4	23/03/2015	574,61
NTM1474	P002234515	7030-1	23/03/2015	191,54
NTM1542	R002903432	7455-0	26/03/2015	85,13
NTM2255	R002903791	7455-0	28/03/2015	85,13
NTM2307	P002251535	5185-1	24/03/2015	127,69
NTM3459	R002903358	7455-0	29/03/2015	85,13
NTM4790	R002903268	7455-0	28/03/2015	85,13
NTM4952	R002904259	7455-0	27/03/2015	85,13
NTM4970	P002177149	5550-0	23/03/2015	85,13
NTM5814	P002248148	5185-1	23/03/2015	127,69
NTM6756	T000704028	5460-0	01/04/2015	85,13
NTM6773	R002903863	7455-0	28/03/2015	85,13
NTM6991	R002903205	7455-0	26/03/2015	85,13
NTM7497	P002244945	5550-0	25/03/2015	85,13
NTM7727	T000300660	7366-2	08/04/2015	85,13
NTN0071	P002186571	5550-0	24/03/2015	85,13
NTN0800	R002902831	7455-0	27/03/2015	85,13
NTN0861	R002903340	7455-0	29/03/2015	85,13
NTN1514	T000704090	5487-0	07/04/2015	127,69
NTN2474	P002251421	5452-1	24/03/2015	127,69
NTN4941	R002904067	7455-0	29/03/2015	85,13
NTN5939	T000400421	5185-1	13/04/2015	127,69
NTN8135	P002241422	5550-0	24/03/2015	85,13
NTN9089	P002207989	5452-1	23/03/2015	127,69
NTO0855	P002162279	5517-1	25/03/2015	127,69
NTO1089	P002244952	5622-2	25/03/2015	53,21
NTO2464	R002903128	7455-0	26/03/2015	85,13
NTO4001	T000704128	5487-0	09/04/2015	127,69
NTO4094	P002234107	7366-2	22/03/2015	85,13
NTO4094	P002234108	6050-1	22/03/2015	191,54
NTO4399	P002253411	7366-2	25/03/2015	85,13
NTO4553	R002903882	7455-0	29/03/2015	85,13
NTO5025	P002253523	5452-1	23/03/2015	127,69
NTO5386	P002246041	7366-2	18/03/2015	85,13
NTO5513	R002903630	7455-0	27/03/2015	85,13
NTO6575	R002904010	7455-0	26/03/2015	85,13
NTO8357	R002903480	7455-0	27/03/2015	85,13
NTP0208	T000600545	5843-4	31/03/2015	127,69
NTP0831	R002904766	7455-0	28/03/2015	85,13
NTP2506	R002904404	7455-0	28/03/2015	85,13
NTP4734	T000704078	5568-0	07/04/2015	127,69
NTP4986	R002904043	7455-0	29/03/2015	85,13
NTP5906	P002212367	5550-0	23/03/2015	85,13
NTP7031	R002904593	7455-0	29/03/2015	85,13
NTP7073	P002224654	5541-2	23/03/2015	53,21
NTP7381	R002904805	7455-0	29/03/2015	85,13
NTP7601	P002100722	7366-2	24/03/2015	85,13
NTP7777	T000703956	5487-0	30/03/2015	127,69
NTP9545	R002903421	7463-0	26/03/2015	127,69
NTP9612	P002248205	5452-1	23/03/2015	127,69
NTQ0198	T000600642	5550-0	07/04/2015	85,13
NTQ0511	P001948735	5550-0	23/03/2015	85,13
NTQ0967	R002903425	7455-0	26/03/2015	85,13

PLACA	AIT	INFRACAO	DATA	VALOR
NTQ1067	P002252926	5452-1	21/03/2015	127,69
NTQ1243	T000600746	5452-1	14/04/2015	127,69
NTQ1388	P002246120	7366-2	24/03/2015	85,13
NTQ1529	T000704110	5738-0	08/04/2015	191,54
NTQ1984	P002242901	6050-1	20/03/2015	191,54
NTQ2241	R002903984	7455-0	26/03/2015	85,13
NTQ3455	R002904567	7455-0	29/03/2015	85,13
NTQ3735	R002902750	7455-0	28/03/2015	85,13
NTQ4388	P002247897	5185-1	24/03/2015	127,69
NTQ6091	R002904407	7455-0	28/03/2015	85,13
NTQ6880	R002904922	7455-0	27/03/2015	85,13
NTQ8707	R002904106	7455-0	27/03/2015	85,13
NTQ8987	T000300566	5568-0	27/03/2015	127,69
NTR0127	R002903697	7455-0	29/03/2015	85,13
NTR0663	T000704098	5487-0	08/04/2015	127,69
NTR0670	R002903120	7455-0	29/03/2015	85,13
NTR0806	R002904942	7455-0	28/03/2015	85,13
NTR0964	R002904874	7455-0	27/03/2015	85,13
NTR2110	P002232159	5550-0	23/03/2015	85,13
NTR2232	P002253415	5185-1	25/03/2015	127,69
NTR2371	R002903041	7455-0	28/03/2015	85,13
NTR2397	R002904768	7455-0	28/03/2015	85,13
NTR3019	C013490103	5541-1	20/03/2015	53,21
NTR4249	P002234627	5568-0	24/03/2015	127,69
NTR4462	P002231172	5541-1	23/03/2015	53,21
NTR5231	R002904270	7463-0	28/03/2015	127,69
NTR5617	R002904381	7455-0	29/03/2015	85,13
NTR5673	P002247736	5550-0	23/03/2015	85,13
NTR6276	P002243312	7366-2	25/03/2015	85,13
NTR6411	T000704167	5452-1	11/04/2015	127,69
NTR6587	T000600645	5541-1	07/04/2015	53,21
NTR6746	T000300672	5487-0	09/04/2015	127,69
NTR8107	R002903427	7455-0	26/03/2015	85,13
NTR8513	T000300558	5550-0	26/03/2015	85,13
NTR9643	P002244944	5550-0	25/03/2015	85,13
NTS0965	R002904568	7463-0	29/03/2015	127,69
NTS1390	R002904379	7455-0	29/03/2015	85,13
NTS1711	R002904673	7455-0	26/03/2015	85,13
NTS1895	T000300612	5452-1	29/03/2015	127,69
NTS2485	R002903016	7455-0	28/03/2015	85,13
NTS2501	T000400352	5550-0	04/04/2015	85,13
NTS2903	T000300529	7366-2	20/03/2015	85,13
NTS2963	T000600606	5525-0	06/04/2015	85,13
NTS3917	P002241052	7366-2	24/03/2015	85,13
NTS4049	T000100513	5550-0	08/04/2015	85,13
NTS4717	P002251433	5452-1	24/03/2015	127,69
NTS4769	R002904319	7455-0	28/03/2015	85,13
NTS4994	R002904285	7455-0	26/03/2015	85,13
NTS5809	R002904592	7463-0	29/03/2015	127,69
NTS6940	P002247211	5738-0	23/03/2015	191,54
NTS7191	T000600656	5452-6	08/04/2015	127,69
NTS7207	P002233229	7366-2	24/03/2015	85,13
NTS7260	T000600715	5185-1	10/04/2015	127,69
NTS7848	R002903840	7455-0	27/03/2015	85,13
NTT0684	P002176146	5550-0	25/03/2015	85,13
NTT2124	R002904414	7455-0	28/03/2015	85,13
NTT2547	T000600756	5541-3	14/04/2015	53,21
NTT2671	R002904026	7455-0	28/03/2015	85,13
NTT2774	R002903426	7455-0	26/03/2015	85,13
NTT2987	T000300616	5452-1	29/03/2015	127,69
NTT3497	T000600569	5487-0	01/04/2015	127,69
NTT3748	R002903759	7455-0	29/03/2015	85,13
NTT6008	R002904848	7455-0	26/03/2015	85,13
NTT6390	R002903075	7463-0	29/03/2015	127,69
NTT7469	T000300578	5479-0	28/03/2015	85,13
NTT7613	T000300557	5550-0	26/03/2015	85,13
NTT8959	P002233262	5185-1	21/03/2015	127,69
NTU0561	R002902744	7455-0	28/03/2015	85,13
NTU0783	P002247754	5967-0	24/03/2015	957,70
NTU1568	R002903709	7455-0	27/03/2015	85,13
NTU1662	R002904300	7455-0	28/03/2015	85,13
NTU2861	P002179535	5452-5	20/03/2015	127,69
NTU3960	P002224797	5380-0	25/03/2015	85,13
NTU5017	P002225360	5541-2	24/03/2015	53,21
NTU5020	R002904269	7463-0	28/03/2015	127,69
NTU5724	R002903046	7455-0	28/03/2015	85,13
NTU6460	R002904778	7455-0	28/03/2015	85,13
NTU7625	T000600736	5452-1	13/04/2015	127,69
NTU7660	P002235520	5550-0	23/03/2015	85,13
NTU7933	P002231279	7366-2	24/03/2015	85,13
NTU8887	T000600627	5452-6	07/04/2015	127,69
NTU8998	T000704170	5550-0	11/04/2015	85,13
NTU9394	P002094607	6041-2	25/03/2015	127,69
NTV0444	R002904382	7455-0	29/03/2015	85,13
NTV0491	T000704177	5380-0	12/04/2015	85,13
NTV1432	R002903430	7455-0	26/03/2015	85,13
NTV1686	R002904011	7455-0	26/03/2015	85,13
NTV2124	T000100520	5452-1	13/04/2015	127,69
NTV3141	R002904272	7455-0	28/03/2015	85,13
NTV3438	R002903502	7455-0	28/03/2015	85,13
NTV4604	R002903774	7455-0	27/03/2015	85,13
NTV5046	R002903431	7455-0	26/03/2015	85,13
NTV5118	R002904807	7455-0	29/03/2015	85,13
NTV5955	R002903565	7463-0	26/03/2015	127,69
NTV6107	P002224658	5541-2	24/03/2015	53,21
NTV6195	R002903261	7455-0	28/03/2015	85,13
NTV6268	R002904116	7455-0	28/03/2015	85,13
NTV7215	P002224632	7366-2	23/03/2015	85,13
NTV8157	T000704135	5568-0	09/04/2015	127,69
NTW0428	R002904467	7455-0	27/03/2015	85,13
NTW1517	T000300632	7366-2	31/03/2015	85,13
NTW2086	R002904503	7455-0	27/03/2015	85,13
NTW3370	P002150078	5550-0	24/03/2015	85,13
NTW3488	P002223719	5452-1	25/03/2015	127,69
NTW4053	R002904373	7455-0	29/03/2015	85,13
NTW4053	R002904803	7455-0	29/03/2015	85,13
NTW4373	R002904465	7455-0	29/03/2015	85,13
NTW5110	R002903118	7455-0	29/03/2015	85,13
NTW7386	T000300587	5452-1	28/03/2015	127,69
NTW8938	P002248152	5185-1	23/03/2015	127,69
NTW9082	R002904292	7455-0	28/03/2015	85,13
NTZ9371	P002253608	5452-1	24/03/2015	127,69
NUV2756	R002904042	7455-0	29/03/2015	85,13
NVH3432	P002251653	5185-1	22/03/2015	127,69
NVH9663	R002903384	7455-0	29/03/2015	85,13
NVI7290	R002903385	7455-0	29/03/2015	85,13
NVM2436	R002904867	7455-0	27/03/2015	85,13
NVN9799	T000600707	5185-1	09/04/2015	127,69
NXY2443	R002902940	7455-0	26/03/2015	85,13
NYD8672	P002251327	5452-5	19/03/2015	127,69
NYE8223	P002240404	5550-0	23/03/2015	85,13
NYE8465	R002903026	7455-0	28/03/2015	85,13
NYF3236	P002171157	5509-0	24/03/2015	85,13
NYF4202	R002904439	7455-0	30/03/2015	85,13
NYH0661	R002903112	7455-0	29/03/2015	85,13
NYH1097	P002225641	5541-2	25/03/2015	53,21
NYH1778	P002248249	7366-2	26/03/2015	85,13
NYH3189	P002238999	5185-1	21/03/2015	127,69
NYH3290	R002903683	7455-0	29/03/2015	85,13
NYH4548	P002191815	5452-1	20/03/2015	127,69
NYH4744	P002253247	5452-3	24/03/2015	127,69
NYH5596	R002903858	7455-0	28/03/2015	85,13
NYH5623	P002247905	7366-2	24/03/2015	85,13
NYH5732	R002902765	7455-0	29/03/2015	85,13
NYH6854	P002233909	5487-0	25/03/2015	127,69
NYH7186	R002903730	7455-0	28/03/2015	85,13
NYH7600	P002224641	5541-2	23/03/2015	53,21
NYH7653	P002244917	7366-2	25/03/2015	85,13
NYH7950	P002251426	7366-2	24/03/2015	85,13
NYH8754	P002248743	5185-1	21/03/2015	127,69
NYH9325	R002903036	7455-0	28/03/2015	85,13
NYH9513	R002904390	7455-0	27/03/2015	85,13
NYH9759	R002904401	7455-0	28/03/2015	85,13
NYI1723	R002904637	7455-0	28/03/2015	85,13
NYI1766	P002247287	5681-0	25/03/2015	53,21
NYI2443	P002243212	7366-2	24/03/2015	85,13
NYI3270	R002902710	7455-0	27/03/2015	85,13
NYI3593	R002903472	7455-0	27/03/2015	85,13
NYI3726	R002904600	7455-0	27/03/2015	85,13
NYI3793	T000600744	5550-0	13/04/2015	85,13
NYI4400	P002251540	5185-1	24/03/2015	127,69
NYI5418	P002247744	5452-1	24/03/2015	127,69
NYI5660	P002251474	5185-1	23/03/2015	127,69
NYI6583	R002903731	7455-0	28/03/2015	85,13
NYI6877	T000600566	5487-0	01/04/2015	127,69
NYI6877	T000600577	5835-0	01/04/2015	127,69
NYI6921	R002902858	7455-0	26/03/2015	85,13
NYJ1953	R002903787	7455-0	28/03/2015	85,13
NYJ3122	P002206880	5410-0	25/03/2015	85,13
NYJ3181	P002241588	5452-1	26/03/2015	127,69
NYJ4532	P002244908	5592-0	23/03/2015	85,13
NYJ4564	R002902818	7455-0	26/03/2015	85,13
NYJ5579	R002904756	7455-0	27/03/2015	85,13
NYJ6118	P002233150	5452-1	24/03/2015	127,69
NYJ6141	R002903584	7455-0	29/03/2015	85,13
NYJ6272	P001966863	5452-1	23/03/2015	127,69
NYJ7093	T000600635	5380-0	07/04/2015	85,13
NYJ7782	P002198771	5185-1	25/03/2015	127,69
NYJ8325	T000704184	6050-1	13/04/2015	191,54
NYJ8325	T000704185	5835-0	13/04/2015	127,69
NYJ8325	T000704186	5215-2	13/04/2015	191,54
NYJ9006	P002221285	5541-3	23/03/2015	53,21
NYK0302	T000600702	5185-1	09/04/2015	127,69
NYK0337	P002224841	5541-2	24/03/2015	53,21
NYK0496	P002234019	5738-0	24/03/2015	191,54
NYK2416	R002903805	7455-0	30/03/2015	85,13
NYK2682	P002249876	7030-1	22/03/2015	191,54
NYK5325	R002903681	7455-0	28/03/2015	85,13
NYK7126	T000703954	5487-0	30/03/2015	127,69
NYK7481	T000600745	5452-1	14/04/2015	127,69
NYL0575	R002904801	7455-0	29/03/2015	85,13
NYL2562	R002904190	7471-0	28/03/2015	574,61
NYL3649	P002225448	5541-2	23/03/2015	53,21
NYL3687	P002233269	5185-1	21/03/2015	127,69
NYL3838	P002248202	5550-0	23/03/2015	85,13
NYL5592	P002230441	5550-0	25/03/2015	85,13
NYL6346	R002904773	7463-0	28/03/2015	127,69
NYL6346	R002904774	7455-0	28/03/2015	85,13
NYL6856	P002253412	5185-1	25/03/2015	127,69
NYL7165	R002904087	7455-0	27/03/2015	85,13
NYL7440	R002904314	7455-0	28/03/2015	85,13
NYL7911	T001200294	7366-2	01/04/2015	85,13
NYL8989	T000400368	5550-0	05/04/2015	85,13
NYM0190	P002233207	5550-0	20/03/2015	85,13
NYM0596	P002244931	5550-0	24/03/2015	85,13
NYM0843	T000704102	5487-0	08/04/2015	127,69
NYM1805	P002173030	7366-2	25/03/2015	85,13
NYM2414	R002904398	7455-0	27/03/2015	85,13
NYM2614	R002903646	7455-0	26/03/2015	85,13
NYM3920	P002225446	5541-2	23/03/2015	53,21
NYM4477	T000600588	5550-0	02/04/2015	85,13
NYM4646	R002903311	7455-0	26/03/2015	85,13
NYM4760	R002902912	7455-0	26/03/2015	85,13
NYM6289	T001200316	7366-2	01/04/2015	85,13
NYM6415	P002171151	5886-0	24/03/2015	191,54
NYM6415	P002171152	6866-1	24/03/2015	85,13
NYM6527	P002179545	5452-1	21/03/2015	127,69
NYM8217	R002904968	7455-0	29/03/2015	85,13
NYM8219	T000703978	5452-5	30/03/2015	127,69
NYM8310	R002904664	7455-0	26/03/2015	85,13
NYM8310	R002904720	7455-0	26/03/2015	85,13
NYM8724	P002243066	7366-2	24/03/2015	85,13
NYM8808	R002903316	7455-0	26/03/2015	85,13
NYM9598	T000600559	5843-4	31/03/2015	127,69
NYM9765	P002252922	5452-2	21/03/2015	127,69
NYM9826	R002902888	7455-0	26/03/2015	85,13
NYN0101	P002208522	5738-0	25/03/2015	191,54
NYN0827	R002904491	7455-0	30/03/2015	85,13
NYN1328	R002904551	7455-0	29/03/2015	85,13
NYN1529	R002903134	7455-0	26/03/2015	85,13
NYN2518	P002241698	5452-1	23/03/2015	127,69
NYN4230	R002903320	7455-0	26/03/2015	85,13
NYN4434	T000704100	5487-0	08/04/2015	127,69
NYN4434	T000704091	5568-0	07/04/2015	127,69
NYN4580	P002253008	5622-2	23/03/2015	53,21
NYN4779	R002904282	7455-0	26/03/2015	85,13
NYN5389	R002904125	7455-0	26/03/2015	85,13
NYN5651	R002904716	7455-0	26/03/2015	85,13
NYN5809	F001278810	6050-3	21/03/2015	191,54
NYN7101	T000703976	5452-5	30/03/2015	127,69
NYN7378	P002236550	5550-0	26/03/2015	85,13
NYN9375	T000300604	5452-3	29/03/2015	127,69
NYN9483	R002903848	7455-0	28/03/2015	85,13
NYO0097	T000704143	5452-1	09/04/2015	127,69
NYO0864	P002253522	5185-1	23/03/2015	127,69
NYO1489	P002251428	5185-1	24/03/2015	127,69
NYO1838	T000300605	5452-3	29/03/2015	127,69
NYO2018	P002230308	6050-1	24/03/2015	191,54
NYO2343	P002127307	7366-2	23/03/2015	85,13
NYO2546	P002248220	5550-0	24/03/2015	85,13
NYO2685	P002253626	5380-0	24/03/2015	85,13
NYO3753	R002902742	7455-0	28/03/2015	85,13
NYO4069	R002904393	7455-0	27/03/2015	85,13
NYO4294	R002903972	7455-0	26/03/2015	85,13
NYO4540	R002500434	7463-0	07/03/2014	127,69
NYO7276	R002904862	7455-0	27/03/2015	85,13
NYO8453	R002902867	7455-0	26/03/2015	85,13
NYO9620	R002903319	7463-0	26/03/2015	127,69
NYP1719	R002904521	7463-0	28/03/2015	127,69
NYP2398	R002903021	7455-0	28/03/2015	85,13
NYP3478	R002903837	7455-0	27/03/2015	85,13
NYP3540	T000600622	5185-1	07/04/2015	127,69
NYP3964	T000600731	5452-1	13/04/2015	127,69
NYP4275	T000704081	5550-0	07/04/2015	85,13
NYP4275	R002903017	7455-0	28/03/2015	85,13
NYP5396	P002007822	5509-0	25/03/2015	85,13
NYP5635	P002241653	7366-2	23/03/2015	85,13
NYP5951	P002253574	5568-0	24/03/2015	127,69
NYP8223	P002146115	7048-1	21/03/2015	191,54
NYP9951	R002904800	7455-0	29/03/2015	85,13
NYQ1193	P002177147	5452-1	23/03/2015	127,69
NYQ1458	R002904249	7455-0	27/03/2015	85,13
NYQ1535	R002904921	7455-0	27/03/2015	85,13
NYQ1702	P002238119	5452-1	24/03/2015	127,69
NYQ2351	P002232866	5550-0	25/03/2015	85,13
NYQ2436	R002903094	7455-0	29/03/2015	85,13
NYQ2474	P002247881	5185-1	23/03/2015	127,69
NYQ3634	R002903310	7455-0	26/03/2015	85,13
NYQ3871	P002247887	5185-1	23/03/2015	127,69
NYQ5021	T000300515	5568-0	19/03/2015	127,69
NYQ6357	P002204752	5550-0	20/03/2015	85,13
NYQ7276	R002904740	7455-0	26/03/2015	85,13
NYQ7688	R002904704	7455-0	26/03/2015	85,13
NYQ8599	P002248778	5185-1	21/03/2015	127,69
NYQ9010	P002208801	7366-2	23/03/2015	85,13
NYQ9089	P002113319	6050-1	24/03/2015	191,54
NYQ9655	P002177154	7366-2	25/03/2015	85,13
NYQ9711	R002904861	7455-0	27/03/2015	85,13
NYR1336	R002904399	7455-0	27/03/2015	85,13

DIÁRIO OFICIAL DO MUNICÍPIO

PLACA	AIT	INFRACAO	DATA	VALOR
NYR1430	R002904950	7455-0	26/03/2015	85,13
NYR1491	P002242863	5452-1	23/03/2015	127,69
NYR1670	T000600683	5380-0	08/04/2015	85,13
NYR2277	R002904193	7455-0	29/03/2015	85,13
NYR2455	R002904001	7455-0	26/03/2015	85,13
NYR6568	T000600582	7048-1	01/04/2015	191,54
NYR6570	P002243872	5509-0	23/03/2015	85,13
NYR6570	P002171153	5886-0	24/03/2015	191,54
NYR6570	P002171154	6866-1	24/03/2015	85,13
NYR7160	T000600716	5550-0	10/04/2015	85,13
NYR7164	T000600666	5550-0	08/04/2015	85,13
NYR8148	R002903823	7455-0	27/03/2015	85,13
NYR9270	T001200279	7366-2	31/03/2015	85,13
NYS0161	P002146328	5568-0	21/03/2015	127,69
NYS1416	T000600590	5550-0	02/04/2015	85,13
NYS1778	P002177455	5452-1	27/03/2015	127,69
NYS2347	R002904532	7455-0	30/03/2015	85,13
NYS2853	R002904829	7455-0	26/03/2015	85,13
NYS3552	R002904799	7455-0	29/03/2015	85,13
NYS3552	R002904430	7455-0	29/03/2015	85,13
NYS3776	P002214527	5550-0	23/03/2015	85,13
NYS4002	R002904725	7455-0	26/03/2015	85,13
NYS4729	R002903593	7455-0	26/03/2015	85,13
NYS5713	R002903714	7455-0	27/03/2015	85,13
NYS5772	R002903314	7455-0	26/03/2015	85,13
NYS6806	T000400413	5550-0	09/04/2015	85,13
NYS7285	T000600558	5843-4	31/03/2015	127,69
NYS8072	P002251572	5550-0	27/03/2015	85,13
NYS8161	R002903578	7455-0	29/03/2015	85,13
NYS8370	R002903775	7463-0	27/03/2015	127,69
NYS9095	P002231190	5460-0	25/03/2015	85,13
NYS9800	P002230406	5550-0	25/03/2015	85,13
NYT1109	R002903074	7455-0	29/03/2015	85,13
NYT1410	R002903668	7455-0	29/03/2015	85,13
NYT1993	R002902970	7455-0	26/03/2015	85,13
NYT2870	R002903664	7455-0	29/03/2015	85,13
NYT3587	R002904060	7455-0	29/03/2015	85,13
NYT4988	R002904225	7455-0	29/03/2015	85,13
NYT5302	R002903111	7455-0	29/03/2015	85,13
NYT7222	P002253416	5185-1	25/03/2015	127,69
NYT7789	P002249847	7366-2	20/03/2015	85,13
NYT7789	P002249851	7366-2	20/03/2015	85,13
NYT8041	R002902918	7455-0	26/03/2015	85,13
NYT9009	R002902942	7455-0	26/03/2015	85,13
NYT9570	P002248525	5185-1	21/03/2015	127,69
NYT9745	R002904775	7455-0	28/03/2015	85,13
NYU2026	T000300550	5452-1	25/03/2015	127,69
NYU2524	R002903138	7455-0	26/03/2015	85,13
NYU2885	R002903955	7455-0	27/03/2015	85,13
NYU5141	T000200447	7366-2	05/04/2015	85,13
NYU5302	P002241679	6050-1	25/03/2015	191,54
NYU5334	P002156829	5452-1	23/03/2015	127,69
NYU5628	R002903318	7463-0	26/03/2015	127,69
NYU6180	T000600519	5843-4	30/03/2015	127,69
NYU6800	P002244906	5568-0	23/03/2015	127,69
NYU7801	R002903470	7455-0	27/03/2015	85,13
NYU8006	P002224682	5703-0	23/03/2015	85,13
NYU8369	R002904049	7455-0	29/03/2015	85,13
NYU9096	R002904479	7455-0	28/03/2015	85,13
NYU9344	P002082514	5541-6	22/03/2015	53,21
NYU9347	P001928438	5452-1	24/03/2015	127,69
NYV1075	R002903135	7455-0	26/03/2015	85,13
NYV1696	R002903247	7455-0	27/03/2015	85,13
NYV1812	P002251527	5185-1	23/03/2015	127,69
NYV2896	P002233588	5550-0	22/03/2015	85,13
NYV2897	P002224653	5541-2	23/03/2015	53,21
NYV3652	P002246114	7366-2	24/03/2015	85,13
NYV4606	P002232867	5550-0	25/03/2015	85,13
NYV5087	T000704047	6050-1	01/04/2015	191,54
NYV5473	T000600632	5550-0	07/04/2015	85,13
NYV7031	P002233071	5550-0	20/03/2015	85,13
NYV7423	R002903583	7455-0	29/03/2015	85,13
NYV8385	T000300586	5452-1	28/03/2015	127,69
NYV8580	T000600524	5185-1	30/03/2015	127,69
NYW0993	R002904422	7455-0	28/03/2015	85,13
NYW1167	R002902848	7455-0	27/03/2015	85,13
NYW1250	R002904029	7455-0	28/03/2015	85,13
NYW1578	R002903214	7455-0	26/03/2015	85,13
NYW1970	R002904633	7455-0	28/03/2015	85,13
NYW2806	T000300682	5487-0	10/04/2015	127,69
NYW2961	P002244876	5568-0	23/03/2015	127,69
NYW2964	P002225206	5541-5	22/03/2015	53,21
NYW3693	P002243848	5550-0	23/03/2015	85,13
NYW4098	R002902819	7455-0	26/03/2015	85,13
NYW4274	T001200299	7366-2	01/04/2015	85,13
NYW5349	P002233035	5541-1	24/03/2015	53,21
NYW5565	T000600587	5452-1	02/04/2015	127,69
NYW5904	R002904121	7455-0	26/03/2015	85,13
NYW6293	P002244888	5550-0	20/03/2015	85,13
NYW6386	P002224651	5541-2	23/03/2015	53,21
NYW7134	P002173401	5452-1	25/03/2015	127,69
NYW7651	R002903786	7455-0	28/03/2015	85,13
NYW7774	R002903304	7455-0	26/03/2015	85,13
NYW7806	R002903961	7455-0	27/03/2015	85,13
NYW8025	T000704093	5738-0	07/04/2015	191,54
NYW8284	T001200297	7366-2	01/04/2015	85,13
NYX1873	R002904394	7463-0	27/03/2015	127,69
NYX3782	R002904039	7455-0	28/03/2015	85,13
NYX3835	R002903563	7455-0	26/03/2015	85,13
NYX3835	R002903561	7455-0	26/03/2015	85,13
NYX5072	T000703979	5452-5	30/03/2015	127,69
NYX5572	R002902990	7455-0	27/03/2015	85,13
NYX6211	P002208803	7366-2	23/03/2015	85,13
NYX6433	R002904128	7463-0	26/03/2015	127,69
NYX6912	P002244953	5592-0	25/03/2015	85,13
NYX7224	R002903663	7455-0	29/03/2015	85,13
NYX7588	T000600638	7366-1	07/04/2015	85,13
NYX7621	C024920940	5576-0	22/03/2015	85,13
NYX9390	R002904837	7455-0	27/03/2015	85,13
NYX9704	P002236540	5550-0	24/03/2015	85,13
NYY0018	P002159602	5550-0	25/03/2015	85,13
NYY0659	R002903312	7463-0	26/03/2015	127,69
NYY3536	P002225547	5541-2	23/03/2015	53,21
NYY4705	T000703985	5452-5	30/03/2015	127,69
NYY4858	R002904817	7455-0	29/03/2015	85,13
NYY5099	P002251531	5185-1	23/03/2015	127,69
NYY5124	P002243015	5452-1	23/03/2015	127,69
NYY5400	R002903628	7455-0	26/03/2015	85,13
NYY7659	P002244909	7366-2	24/03/2015	85,13
NYY7846	P002186561	6050-1	23/03/2015	191,54
NYY8122	T000703950	5452-5	30/03/2015	127,69
NYY8548	R002904210	7455-0	29/03/2015	85,13
NYY9555	R002903028	7455-0	28/03/2015	85,13
NYY9639	R002903625	7455-0	26/03/2015	85,13
NYZ0990	P002153516	5452-1	25/03/2015	127,69
NYZ1161	P002162278	5517-1	25/03/2015	127,69
NYZ1386	P002000341	5452-1	24/03/2015	127,69
NYZ1579	R002902868	7455-0	26/03/2015	85,13
NYZ1776	T000100527	5452-1	13/04/2015	127,69
NYZ2051	R002902847	7455-0	27/03/2015	85,13
NYZ2410	T000100530	5452-1	14/04/2015	127,69
NYZ2530	T000704065	5568-0	07/04/2015	127,69
NYZ2855	R002902898	7455-0	26/03/2015	85,13
NYZ3219	P002244878	5568-0	23/03/2015	127,69
NYZ4151	T000704026	5401-0	01/04/2015	127,69
NYZ4232	R002903471	7455-0	27/03/2015	85,13
NYZ4686	R002903806	7455-0	30/03/2015	85,13
NYZ5661	R002902849	7455-0	27/03/2015	85,13
NYZ5661	C018547639	5568-0	18/03/2015	127,69
NYZ5831	P002246077	5380-0	24/03/2015	85,13
NYZ6686	R002904802	7455-0	29/03/2015	85,13
NYZ7128	R002904816	7455-0	29/03/2015	85,13
NYZ7500	P002251326	5622-1	19/03/2015	53,21
NYZ8575	P002171874	7366-2	24/03/2015	85,13
NYZ8758	R002903313	7455-0	26/03/2015	85,13
NYZ9898	R002902991	7455-0	27/03/2015	85,13
NZA0048	P002233217	5550-0	24/03/2015	85,13
NZA0426	T000703965	5380-0	30/03/2015	85,13
NZA0533	T000300516	7366-2	19/03/2015	85,13
NZA0688	P002244939	5550-0	24/03/2015	85,13
NZA1091	P002248156	5185-1	24/03/2015	127,69
NZA1164	T000300642	7366-2	02/04/2015	85,13
NZA1215	P002225541	5550-0	23/03/2015	85,13
NZA1215	P002225542	7366-2	23/03/2015	85,13
NZA1425	P002221126	5541-2	24/03/2015	53,21
NZA2220	P002252801	5550-0	26/03/2015	85,13
NZA2538	R002904733	7455-0	26/03/2015	85,13
NZA2866	T000100519	5452-1	13/04/2015	127,69
NZA4135	P002225560	5509-0	25/03/2015	85,13
NZA4371	P002173020	5185-1	24/03/2015	127,69
NZA4371	P002173021	5185-2	24/03/2015	127,69
NZA5431	R002903732	7455-0	28/03/2015	85,13
NZA5440	P002180434	5452-1	21/03/2015	127,69
NZA5998	R002902844	7455-0	27/03/2015	85,13
NZA6020	R002904452	7455-0	29/03/2015	85,13
NZA6960	R002903204	7455-0	26/03/2015	85,13
NZA7071	P002248219	5185-1	24/03/2015	127,69
NZA7182	P002228107	5550-0	22/03/2015	85,13
NZA7882	R002904635	7455-0	28/03/2015	85,13
NZA8090	T000704072	5479-0	07/04/2015	85,13
NZA8246	R002903274	7455-0	28/03/2015	85,13
NZA8626	R002903353	7463-0	29/03/2015	127,69
NZB1543	P002203960	5380-0	23/03/2015	85,13
NZB2524	R002903178	7455-0	27/03/2015	85,13
NZB2884	T000703995	5487-0	31/03/2015	127,69
NZB3032	R002903302	7455-0	26/03/2015	85,13
NZB3043	R002903943	7455-0	26/03/2015	85,13
NZB3856	P002248758	5185-1	21/03/2015	127,69
NZB4080	R002904510	7455-0	27/03/2015	85,13
NZB4166	T000300522	5452-1	19/03/2015	127,69
NZB4498	R002904367	7455-0	29/03/2015	85,13
NZB5677	T000300662	5487-0	08/04/2015	127,69
NZB5878	T000600698	5380-0	09/04/2015	85,13
NZB6264	P002246050	7366-2	18/03/2015	85,13
NZB6348	P002249846	7366-2	20/03/2015	85,13
NZB6415	R002904440	7455-0	30/03/2015	85,13
NZB7565	R002904634	7455-0	28/03/2015	85,13
NZB7592	R002904545	7455-0	29/03/2015	85,13
NZB8061	T000400390	5550-0	08/04/2015	85,13
NZB8150	R002903066	7455-0	29/03/2015	85,13
NZB8516	T000600591	5550-0	02/04/2015	85,13
NZB9401	T002800865	5738-0	30/03/2015	191,54
NZB9430	P002251541	5185-1	24/03/2015	127,69
NZC0076	R002903944	7455-0	26/03/2015	85,13
NZC0368	P002208288	5622-2	25/03/2015	53,21
NZC0633	R002902820	7455-0	26/03/2015	85,13
NZC1439	T000300549	6050-1	25/03/2015	191,54
NZC1865	P002236905	5738-0	25/03/2015	191,54
NZC1989	R002903108	7455-0	29/03/2015	85,13
NZC2823	P002241423	5550-0	24/03/2015	85,13
NZC3079	R002903343	7455-0	29/03/2015	85,13
NZC3518	P002246100	5452-1	23/03/2015	127,69
NZC3771	T000300551	5452-1	25/03/2015	127,69
NZC3924	P002225382	5541-5	22/03/2015	53,21
NZC4134	T001200314	7366-2	01/04/2015	85,13
NZC4732	T001200273	5215-2	31/03/2015	191,54
NZC4984	R002904139	7455-0	27/03/2015	85,13
NZC5112	T000704196	5568-0	13/04/2015	127,69
NZC5587	R002904622	7455-0	27/03/2015	85,13
NZC5742	R002903298	7463-0	26/03/2015	127,69
NZC5766	P002251571	5550-0	27/03/2015	85,13
NZC6118	R002904602	7455-0	27/03/2015	85,13
NZC6800	P002146161	5509-0	24/03/2015	85,13
NZC6809	P002238117	5452-1	21/03/2015	127,69
NZC7671	P002233143	6050-1	20/03/2015	191,54
NZC7671	P002233144	5185-1	20/03/2015	127,69
NZC7671	P002203680	7366-2	24/03/2015	85,13
NZC8344	P002217436	5550-0	20/03/2015	85,13
NZC9157	P002172843	6866-1	25/03/2015	85,13
NZC9157	P002171160	5886-0	25/03/2015	191,54
NZC9979	P002244948	5550-0	25/03/2015	85,13
NZD0192	T000703949	5452-5	30/03/2015	127,69
NZD0358	P002233589	5452-1	23/03/2015	127,69
NZD0947	T000300609	5452-1	29/03/2015	127,69
NZD1231	R002903638	7455-0	27/03/2015	85,13
NZD3112	R002903514	7455-0	29/03/2015	85,13
NZD3701	P002206953	7366-2	24/03/2015	85,13
NZD4334	R002903107	7455-0	29/03/2015	85,13
NZD4544	P002241671	7366-2	25/03/2015	85,13
NZD4574	P002243289	6050-1	23/03/2015	191,54
NZD4997	R002903037	7455-0	28/03/2015	85,13
NZD6291	P002228102	5541-2	22/03/2015	53,21
NZD6460	P002230408	5550-0	25/03/2015	85,13
NZD6627	P002224124	5452-1	20/03/2015	127,69
NZD6715	P002207992	5452-3	23/03/2015	127,69
NZD7205	P002247757	5550-0	24/03/2015	85,13
NZD7645	P002251681	5550-0	24/03/2015	85,13
NZD7878	R002903029	7455-0	28/03/2015	85,13
NZD7887	P002225644	5541-5	25/03/2015	53,21
NZD8010	P002125145	5550-0	24/03/2015	85,13
NZD8113	R002902715	7455-0	27/03/2015	85,13
NZD8916	P002225169	7366-2	22/03/2015	85,13
NZD9580	R002904446	7455-0	30/03/2015	85,13
NZD9580	R002904487	7455-0	30/03/2015	85,13
NZD9668	P002231176	5541-1	23/03/2015	53,21
NZE0187	R002903599	7455-0	29/03/2015	85,13
NZE0678	R002902763	7455-0	29/03/2015	85,13
NZE1027	P002238111	5550-0	21/03/2015	85,13
NZE2629	R002902869	7455-0	26/03/2015	85,13
NZE2699	T001200324	7366-2	11/04/2015	85,13
NZE2905	R002903815	7455-0	27/03/2015	85,13
NZE3214	P002241672	6050-1	25/03/2015	191,54
NZE3719	P002247282	7366-2	23/03/2015	85,13
NZE3949	P002253256	5452-3	25/03/2015	127,69
NZE4131	P002171155	5886-0	24/03/2015	191,54
NZE4131	P002171156	6866-1	24/03/2015	85,13
NZE5207	R002903106	7455-0	29/03/2015	85,13
NZE5277	P002241591	5452-1	26/03/2015	127,69
NZE5282	R002904813	7455-0	29/03/2015	85,13
NZE5436	R002902687	7455-0	28/03/2015	85,13
NZE5989	R002903615	7455-0	28/03/2015	85,13
NZE6128	P002224646	5541-2	23/03/2015	53,21
NZE7595	R002903464	7455-0	27/03/2015	85,13
NZE8052	R002903285	7455-0	26/03/2015	85,13
NZE9119	P002244886	5592-0	20/03/2015	85,13
NZE9435	T000704141	5452-7	09/04/2015	127,69
NZF0574	P002248225	5541-1	24/03/2015	53,21
NZF1011	R002903216	7455-0	26/03/2015	85,13
NZF1437	R002904554	7455-0	29/03/2015	85,13
NZF1581	R002904047	7455-0	29/03/2015	85,13
NZF1700	R002903262	7455-0	28/03/2015	85,13
NZF1836	P002241659	5452-1	23/03/2015	127,69
NZF1981	R002903845	7455-0	27/03/2015	85,13
NZF2520	R002904188	7471-0	28/03/2015	574,61
NZF4896	R002904048	7455-0	29/03/2015	85,13
NZF4896	R002904134	7455-0	29/03/2015	85,13
NZF4896	R002903349	7463-0	29/03/2015	127,69
NZF4896	R002903357	7455-0	29/03/2015	85,13
NZF5300	P002081080	5452-1	21/03/2015	127,69

PLACA	AIT	INFRACAO	DATA	VALOR
NZF5556	R002903193	7455-0	27/03/2015	85,13
NZF5695	R002903398	7463-0	29/03/2015	127,69
NZF6736	P002241890	5452-1	23/03/2015	127,69
NZF7414	P002253568	7366-2	24/03/2015	85,13
NZF7674	R002904509	7455-0	27/03/2015	85,13
NZF8715	T000704070	5541-3	07/04/2015	53,21
NZF8763	T000600681	5380-0	08/04/2015	85,13
NZG0256	R002904508	7455-0	27/03/2015	85,13
NZG0424	P002246051	7366-2	18/03/2015	85,13
NZG0759	R002904126	7471-0	26/03/2015	574,61
NZG0774	C024920930	5738-0	22/03/2015	191,54
NZG2086	R002903520	7463-0	29/03/2015	127,69
NZG2227	T000400376	5185-1	06/04/2015	127,69
NZG2604	R002903901	7455-0	28/03/2015	85,13
NZG3534	P002184791	5568-0	21/03/2015	127,69
NZG5140	P002246018	5550-0	24/03/2015	85,13
NZG8207	T000300539	7366-2	20/03/2015	85,13
NZG9221	P002243862	5690-0	23/03/2015	127,69
NZG9432	T000300548	6041-2	24/03/2015	127,69
NZG9855	P002224766	5541-2	23/03/2015	53,21
NZG9857	R002904587	7455-0	29/03/2015	85,13
NZG9857	T000600694	5452-1	08/04/2015	127,69
NZH0708	R002904618	7455-0	28/03/2015	85,13
NZH1230	R002903380	7455-0	29/03/2015	85,13
NZH2102	R002902713	7455-0	27/03/2015	85,13
NZH2725	P002240784	7030-1	21/03/2015	191,54
NZH3200	P002241677	6050-1	25/03/2015	191,54
NZH4002	P002238115	5452-1	21/03/2015	127,69
NZH5134	P002251682	5550-0	24/03/2015	85,13
NZH6142	R002902808	7455-0	26/03/2015	85,13
NZH6615	R002903203	7455-0	26/03/2015	85,13
NZH6756	T000600616	5550-0	06/04/2015	85,13
NZH7804	T000300651	5509-0	06/04/2015	85,13
NZH7804	P002146279	6866-1	24/03/2015	85,13
NZI0335	R002903095	7455-0	29/03/2015	85,13
NZI0335	R002904575	7455-0	29/03/2015	85,13
NZI0335	R002903832	7455-0	27/03/2015	85,13
NZI0335	R002903973	7455-0	26/03/2015	85,13
NZI0676	R002903977	7455-0	26/03/2015	85,13
NZI0839	R002903992	7455-0	26/03/2015	85,13
NZI2069	P002241580	5401-0	23/03/2015	127,69
NZI2647	T000600682	5380-0	08/04/2015	85,13
NZI2834	R002903354	7455-0	29/03/2015	85,13
NZI2834	R002903355	7455-0	29/03/2015	85,13
NZI3568	P002125009	7366-2	24/03/2015	85,13
NZI3933	R002687890	7455-0	18/09/2014	85,13
NZI3991	P002186780	5452-1	21/03/2015	127,69
NZI4541	R002903303	7463-0	26/03/2015	127,69
NZI4872	R002904209	7455-0	29/03/2015	85,13
NZI5420	T000300573	5452-1	28/03/2015	127,69
NZI6673	P002224771	5541-2	23/03/2015	53,21
NZI6752	R002903067	7455-0	29/03/2015	85,13
NZI7221	R002904953	7463-0	26/03/2015	127,69
NZI7269	R002903639	7455-0	27/03/2015	85,13
NZI7395	P002251329	5452-5	19/03/2015	127,69
NZI7467	R002904705	7463-0	26/03/2015	127,69
NZI7877	T000300652	7366-2	06/04/2015	85,13
NZI7903	R002903386	7455-0	29/03/2015	85,13
NZI8567	P002201840	7366-2	24/03/2015	85,13
NZI9087	P002224791	5452-1	24/03/2015	127,69
NZI9207	P002241692	5452-1	23/03/2015	127,69
NZJ0105	R002904119	7455-0	28/03/2015	85,13
NZJ0437	T000703980	5452-5	30/03/2015	127,69
NZJ0582	P002247214	5592-0	25/03/2015	85,13
NZJ1805	P002243172	7048-1	21/03/2015	191,54
NZJ1931	P002251480	5452-1	23/03/2015	127,69
NZJ1965	C019033234	7048-1	21/03/2015	191,54
NZJ2225	P002247896	5185-1	24/03/2015	127,69
NZJ2243	P002233259	5185-1	21/03/2015	127,69
NZJ2327	R002902705	7455-0	27/03/2015	85,13
NZJ2434	T000704187	5380-0	13/04/2015	85,13
NZJ3476	T000704173	7366-2	11/04/2015	85,13
NZJ3958	P002208000	5452-3	24/03/2015	127,69
NZJ4248	T000300524	5568-0	19/03/2015	127,69
NZJ5213	P002221297	5738-0	25/03/2015	191,54
NZJ7309	R002903838	7455-0	27/03/2015	85,13
NZJ7337	T000704130	5568-0	09/04/2015	127,69
NZJ7799	P002232942	5541-5	25/03/2015	53,21
NZJ7819	R002902893	7455-0	26/03/2015	85,13
NZJ7932	P002146275	5568-0	24/03/2015	127,69
NZJ7971	P002233208	5410-0	20/03/2015	85,13
NZJ8018	R002903308	7463-0	26/03/2015	127,69
NZJ9897	R002903465	7455-0	27/03/2015	85,13
NZK0955	R002904966	7455-0	29/03/2015	85,13
NZK2205	R002902679	7455-0	28/03/2015	85,13
NZK2705	T000704035	5568-0	01/04/2015	127,69
NZK2705	T000704036	5819-2	01/04/2015	574,61
NZK2767	T000300585	6050-1	28/03/2015	191,54
NZK5398	P002253251	5452-1	24/03/2015	127,69
NZK5433	T000704179	5452-5	12/04/2015	127,69
NZK6030	P002166309	5509-0	21/03/2015	85,13
NZK6397	R002902739	7455-0	28/03/2015	85,13
NZK7116	P002186784	5452-1	21/03/2015	127,69
NZK7235	P002225404	5541-2	25/03/2015	53,21
NZK7235	T000600691	5185-1	08/04/2015	127,69
NZK7468	R002904531	7455-0	30/03/2015	85,13
NZK7767	P002242920	6050-1	23/03/2015	191,54
NZK8472	P002225526	5380-0	23/03/2015	85,13
NZK8511	T000703999	5525-0	31/03/2015	85,13
NZK8765	T001200310	7366-2	01/04/2015	85,13
NZK9163	R002904588	7463-0	29/03/2015	127,69
NZK9290	P002233149	5452-1	24/03/2015	127,69
NZL0182	R002903030	7455-0	28/03/2015	85,13
NZL0193	R002902886	7455-0	26/03/2015	85,13
NZL0527	R002904863	7455-0	27/03/2015	85,13
NZL0750	T000600697	5550-0	09/04/2015	85,13
NZL0750	T000600667	5550-0	08/04/2015	85,13
NZL2888	R002904202	7455-0	29/03/2015	85,13
NZL3460	T000400389	5550-0	08/04/2015	85,13
NZL4109	T000600535	5843-4	30/03/2015	127,69
NZL4477	R002904160	7455-0	26/03/2015	85,13
NZL4477	R002904009	7455-0	26/03/2015	85,13
NZL4522	T000704140	5452-7	09/04/2015	127,69
NZL5424	T000704132	5568-0	09/04/2015	127,69
NZL5424	T000704061	5568-0	07/04/2015	127,69
NZL5978	R002902682	7455-0	28/03/2015	85,13
NZL6210	P002241661	7366-2	24/03/2015	85,13
NZL6322	T000704125	5380-0	09/04/2015	85,13
NZL6441	P002231171	5541-1	23/03/2015	53,21
NZL7015	R002903307	7455-0	26/03/2015	85,13
NZL8226	R002903299	7455-0	26/03/2015	85,13
NZL8316	R002902943	7455-0	26/03/2015	85,13
NZL8910	R002903839	7455-0	27/03/2015	85,13
NZM0940	R002904555	7463-0	29/03/2015	127,69
NZM1840	R002903217	7455-0	26/03/2015	85,13
NZM3657	R002904375	7455-0	29/03/2015	85,13
NZM4572	R002902707	7455-0	27/03/2015	85,13
NZM5469	R002903291	7455-0	26/03/2015	85,13
NZM8156	T001200277	7366-2	31/03/2015	85,13
NZM8340	P002224845	5541-2	24/03/2015	53,21
NZM9568	R002902688	7455-0	28/03/2015	85,13
NZM9830	R002903856	7455-0	28/03/2015	85,13
NZN0628	T000600636	5380-0	07/04/2015	85,13
NZN1410	P002247884	5550-0	23/03/2015	85,13
NZN2211	P002120864	5452-1	24/03/2015	127,69
NZN2399	P002232767	5550-0	18/03/2015	85,13
NZN2723	P002244947	5550-0	25/03/2015	85,13
NZN3027	T000600728	5550-0	10/04/2015	85,13
NZN3307	P002221139	5541-2	24/03/2015	53,21
NZN3785	R002902796	7455-0	29/03/2015	85,13
NZN3969	T001200271	7366-2	30/03/2015	85,13
NZN4089	R002902708	7455-0	27/03/2015	85,13
NZN5431	T000300617	5452-1	29/03/2015	127,69
NZN5964	P002145918	7366-2	21/03/2015	85,13
NZN6006	T000300663	5487-0	08/04/2015	127,69
NZN6643	R002902995	7455-0	27/03/2015	85,13
NZN7062	P002226908	5380-0	24/03/2015	85,13
NZN7235	T000300561	5452-1	27/03/2015	127,69
NZN7266	P002224694	7366-2	23/03/2015	85,13
NZN9699	R002904636	7455-0	28/03/2015	85,13
NZN9884	P002241813	5185-1	24/03/2015	127,69
NZN9942	P002243877	5509-0	23/03/2015	85,13
NZO0357	C017472015	5738-0	20/03/2015	191,54
NZO1701	P002245010	7366-2	25/03/2015	85,13
NZO2020	R002902801	7455-0	29/03/2015	85,13
NZO3325	R002903301	7455-0	26/03/2015	85,13
NZO3645	R002903297	7455-0	26/03/2015	85,13
NZO4251	P002225409	5380-0	25/03/2015	85,13
NZO5725	T000300527	7366-2	19/03/2015	85,13
NZO6143	T000600646	5541-1	07/04/2015	53,21
NZO6143	R002902994	7455-0	27/03/2015	85,13
NZO7494	P002236536	5550-0	24/03/2015	85,13
NZO8580	T000400339	5185-1	02/04/2015	127,69
NZO8584	R002904798	7455-0	29/03/2015	85,13
NZO8598	R002904488	7455-0	30/03/2015	85,13
NZO8852	P002201837	5380-0	23/03/2015	85,13
NZO8852	P002201838	5550-0	23/03/2015	85,13
NZO8852	P002246067	5380-0	23/03/2015	85,13
NZP0430	T000600674	5550-0	08/04/2015	85,13
NZP0568	T000704103	5487-0	08/04/2015	127,69
NZP0888	R002903643	7455-0	26/03/2015	85,13
NZP1411	R002903266	7455-0	28/03/2015	85,13
NZP1538	P002241822	7366-2	25/03/2015	85,13
NZP2210	P002221504	7366-2	25/03/2015	85,13
NZP3889	P002208811	7366-2	24/03/2015	85,13
NZP4802	P002246045	7366-2	18/03/2015	85,13
NZP6351	P002120846	5452-1	24/03/2015	127,69
NZP7000	P002173022	7366-2	24/03/2015	85,13
NZP7000	P002171880	5185-1	24/03/2015	127,69
NZP7899	R002904247	7455-0	27/03/2015	85,13
NZP7991	R002904845	7455-0	26/03/2015	85,13
NZP9485	R002902828	7455-0	26/03/2015	85,13
NZQ0683	P002224774	5541-2	24/03/2015	53,21
NZQ1056	R002902681	7455-0	28/03/2015	85,13
NZQ2005	R002902733	7455-0	28/03/2015	85,13
NZQ2764	T000703987	5452-5	30/03/2015	127,69
NZQ3167	R002904556	7463-0	29/03/2015	127,69
NZQ3553	T000704002	5568-0	31/03/2015	127,69
NZQ4076	T000600605	5401-0	06/04/2015	127,69
NZQ4990	P002153515	6041-2	25/03/2015	127,69
NZQ5243	R002904396	7455-0	27/03/2015	85,13
NZQ5869	R002904948	7455-0	26/03/2015	85,13
NZQ6367	P002224701	5703-0	24/03/2015	85,13
NZQ8483	P002234110	6050-1	22/03/2015	191,54
NZQ9115	P002186582	5452-1	25/03/2015	127,69
NZQ9333	P002224685	5541-2	23/03/2015	53,21
NZQ9440	R002903632	7455-0	27/03/2015	85,13
NZR0056	R002903816	7455-0	27/03/2015	85,13
NZR0100	R002904830	7455-0	26/03/2015	85,13
NZR0169	R002904582	7455-0	28/03/2015	85,13
NZR1368	P002247363	5452-1	24/03/2015	127,69
NZR1791	P002224683	5703-0	23/03/2015	85,13
NZR2153	P002230196	5541-2	21/03/2015	53,21
NZR3135	P002213439	5452-1	23/03/2015	127,69
NZR3590	P002241640	5550-0	21/03/2015	85,13
NZR3677	T000703982	5452-5	30/03/2015	127,69
NZR3890	R002902709	7455-0	27/03/2015	85,13
NZR4178	P002224699	5819-6	24/03/2015	574,61
NZR4187	P002225278	5550-0	22/03/2015	85,13
NZR5060	R002902986	7455-0	27/03/2015	85,13
NZR5168	R002903817	7463-0	27/03/2015	127,69
NZR5570	T000704010	5550-0	31/03/2015	85,13
NZR7147	R002904246	7455-0	27/03/2015	85,13
NZR7276	R002904186	7455-0	28/03/2015	85,13
NZR7383	R002904027	7455-0	28/03/2015	85,13
NZR7996	T000600633	5550-0	07/04/2015	85,13
NZR8249	P002230407	5550-0	25/03/2015	85,13
NZR8821	R002904331	7455-0	29/03/2015	85,13
NZS0898	R002903968	7455-0	26/03/2015	85,13
NZS1036	R002904714	7455-0	26/03/2015	85,13
NZS2345	P002230306	5452-1	23/03/2015	127,69
NZS2611	R002903070	7463-0	29/03/2015	127,69
NZS3724	P002186577	5550-0	23/03/2015	85,13
NZS3745	P002242247	5550-0	25/03/2015	85,13
NZS4304	R002903022	7455-0	28/03/2015	85,13
NZS6012	R002904769	7455-0	28/03/2015	85,13
NZS6084	T000600614	5550-0	06/04/2015	85,13
NZS7305	P002253413	5185-1	25/03/2015	127,69
NZS7331	R002904759	7455-0	28/03/2015	85,13
NZS7815	R002904684	7455-0	27/03/2015	85,13
NZS9099	R002904946	7455-0	29/03/2015	85,13
NZS9496	P002000340	7366-2	23/03/2015	85,13
NZS9530	R002904127	7455-0	26/03/2015	85,13
NZS9557	P002242917	6050-1	23/03/2015	191,54
NZT0464	P002225133	5541-2	22/03/2015	53,21
NZT0634	T000400359	5550-0	04/04/2015	85,13
NZT1073	R002902851	7455-0	27/03/2015	85,13
NZT1298	R002903397	7455-0	29/03/2015	85,13
NZT1396	R002904365	7455-0	29/03/2015	85,13
NZT1396	R002904721	7455-0	26/03/2015	85,13
NZT2101	R002903600	7455-0	29/03/2015	85,13
NZT2415	T000600717	5550-0	10/04/2015	85,13
NZT2452	P002212368	5452-1	23/03/2015	127,69
NZT3169	R002902814	7455-0	26/03/2015	85,13
NZT3377	P002125010	7366-2	24/03/2015	85,13
NZT5790	P002246046	7366-2	18/03/2015	85,13
NZT7276	R002904696	7455-0	26/03/2015	85,13
NZT8850	P002207442	5380-0	21/03/2015	85,13
NZT9980	P002224768	5541-2	23/03/2015	53,21
NZT9990	R002902798	7455-0	29/03/2015	85,13
NZU0632	R002902738	7455-0	28/03/2015	85,13
NZU0879	R002903818	7455-0	27/03/2015	85,13
NZU2156	P002248241	5452-2	26/03/2015	127,69
NZU2387	P002246021	7366-2	24/03/2015	85,13
NZU2635	P002224687	5541-2	23/03/2015	53,21
NZU3889	P002241888	5452-1	23/03/2015	127,69
NZU5211	R002904187	7463-0	28/03/2015	127,69
NZU5572	P002233155	7366-2	24/03/2015	85,13
NZU5758	P002225556	5550-0	25/03/2015	85,13
NZU5941	T000703991	5380-0	30/03/2015	85,13
NZU7379	P002243863	5690-0	23/03/2015	127,69
NZU8497	P002234168	7366-2	25/03/2015	85,13
NZU8919	P002249842	7366-2	20/03/2015	85,13
NZU9494	P002247751	5550-0	24/03/2015	85,13
NZV0621	P001966860	5541-3	23/03/2015	53,21
NZV0730	R002903946	7455-0	26/03/2015	85,13
NZV1254	R002903661	7455-0	29/03/2015	85,13
NZV1494	R002903136	7455-0	26/03/2015	85,13
NZV2043	P002233257	5185-1	21/03/2015	127,69
NZV2111	P002224656	5541-2	24/03/2015	53,21
NZV2245	R002903626	7455-0	26/03/2015	85,13
NZV3131	R002904392	7463-0	27/03/2015	127,69
NZV4073	R002903068	7455-0	29/03/2015	85,13
NZV4274	R002904051	7455-0	29/03/2015	85,13
NZV4803	R002903859	7455-0	28/03/2015	85,13
NZV5124	T000300659	5550-0	08/04/2015	85,13
NZV5822	R002903497	7455-0	28/03/2015	85,13
NZV6115	R002902992	7455-0	27/03/2015	85,13
NZV6269	P002184792	5550-0	21/03/2015	85,13

DIÁRIO OFICIAL DO MUNICÍPIO

PLACA	AIT	INFRACAO	DATA	VALOR
NZV6890	T000600580	5606-0	01/04/2015	53,21
NZV7656	T001200304	7366-2	01/04/2015	85,13
NZV8369	P002212376	5479-0	23/03/2015	85,13
NZV9011	R002902680	7455-0	28/03/2015	85,13
NZW0317	P002066981	7366-2	24/03/2015	85,13
NZW1461	P002225384	5452-1	24/03/2015	127,69
NZW1600	P002226570	5541-2	24/03/2015	53,21
NZW1759	P002238118	5452-1	21/03/2015	127,69
NZW1829	P002235404	5550-0	25/03/2015	85,13
NZW1999	P002186783	5452-1	21/03/2015	127,69
NZW2426	P002243864	5509-0	25/03/2015	85,13
NZW2426	R002902993	7455-0	27/03/2015	85,13
NZW2586	R002904843	7455-0	27/03/2015	85,13
NZW2655	R002903503	7455-0	28/03/2015	85,13
NZW3138	T000600718	5550-0	10/04/2015	85,13
NZW5536	P002225410	5479-0	25/03/2015	85,13
NZW5671	P002225402	5541-1	25/03/2015	53,21
NZW7258	R002904189	7455-0	28/03/2015	85,13
NZW7382	T000704079	5550-0	07/04/2015	85,13
NZW7902	R002903202	7455-0	26/03/2015	85,13
NZW9153	P002166905	5452-1	24/03/2015	127,69
NZW9342	T000704076	5550-0	07/04/2015	85,13
NZX0707	R002902714	7455-0	27/03/2015	85,13
NZX0971	P002146489	5452-1	25/03/2015	127,69
NZX0971	P002206860	5452-1	25/03/2015	127,69
NZX1683	T000703984	5452-5	30/03/2015	127,69
NZX2482	P002186777	5452-5	21/03/2015	127,69
NZX2518	P002247745	5550-0	24/03/2015	85,13
NZX2568	R002903292	7455-0	26/03/2015	85,13
NZX3203	R002903782	7455-0	28/03/2015	85,13
NZX3265	P002204758	5738-0	23/03/2015	191,54
NZX3528	P002208822	7366-2	25/03/2015	85,13
NZX3745	R002904097	7455-0	26/03/2015	85,13
NZX4606	P002225207	5541-6	22/03/2015	53,21
NZX5827	R002902766	7455-0	29/03/2015	85,13
NZX6404	R002903879	7455-0	29/03/2015	85,13
NZX6610	R002904061	7455-0	29/03/2015	85,13
NZX6610	R002904050	7455-0	29/03/2015	85,13
NZX7421	P002180294	7366-2	24/03/2015	85,13
NZX8010	R002903309	7463-0	26/03/2015	127,69
NZX8792	R002903125	7455-0	26/03/2015	85,13
NZX9008	R002904552	7463-0	29/03/2015	127,69
NZX9329	R002904507	7455-0	27/03/2015	85,13
NZX9373	P002156826	7030-1	20/03/2015	191,54
NZX9529	P002225567	5380-0	24/03/2015	85,13
NZX9610	R002903124	7455-0	26/03/2015	85,13
NZX9637	R002902802	7455-0	29/03/2015	85,13
NZX9970	R002904762	7455-0	28/03/2015	85,13
NZY0001	R002904257	7455-0	27/03/2015	85,13
NZY0007	R002902905	7455-0	26/03/2015	85,13
NZY0187	T000300622	7366-2	30/03/2015	85,13
NZY0247	P002251532	5185-1	23/03/2015	127,69
NZY1138	P002240579	7366-2	25/03/2015	85,13
NZY1544	P002226904	5541-2	24/03/2015	53,21
NZY2154	R002902978	7455-0	27/03/2015	85,13
NZY2188	R002903521	7455-0	29/03/2015	85,13
NZY2517	P002253363	5452-3	25/03/2015	127,69
NZY3014	P002179636	5452-1	25/03/2015	127,69
NZY3126	P002238325	5452-1	26/03/2015	127,69
NZY3641	R002697159	7455-0	25/09/2014	85,13
NZY4094	T000600620	5185-1	07/04/2015	127,69
NZY4255	P002206863	5550-0	25/03/2015	85,13
NZY4285	P002217433	5550-0	20/03/2015	85,13
NZY4519	P002242242	7366-2	21/03/2015	85,13
NZY5268	P002245343	7366-2	20/03/2015	85,13
NZY5395	T000703967	5541-3	30/03/2015	53,21
NZY5539	T000300534	5380-0	20/03/2015	85,13
NZY5602	R002904683	7455-0	27/03/2015	85,13
NZY5701	T000300519	7366-2	19/03/2015	85,13
NZY5899	T001200286	5835-0	31/03/2015	127,69
NZY6189	T000600690	5452-1	08/04/2015	127,69
NZY6205	R002902686	7455-0	28/03/2015	85,13
NZY6392	R002903678	7455-0	26/03/2015	85,13
NZY6610	R002903580	7455-0	29/03/2015	85,13
NZY6610	R002902737	7455-0	28/03/2015	85,13
NZY6633	R002903658	7455-0	28/03/2015	85,13
NZY6787	R002902797	7455-0	29/03/2015	85,13
NZY7124	T000100528	7366-2	14/04/2015	85,13
NZY8242	R002902706	7455-0	27/03/2015	85,13
NZY8590	P002178590	5452-1	21/03/2015	127,69
NZY8688	R002904475	7455-0	28/03/2015	85,13
NZY9675	R002903293	7455-0	26/03/2015	85,13
NZZ0851	T000704109	5738-0	08/04/2015	191,54
NZZ0969	R002904701	7455-0	26/03/2015	85,13
NZZ1899	P002251517	5452-1	24/03/2015	127,69
NZZ1993	P002236555	5550-0	26/03/2015	85,13
NZZ2520	T000704127	6491-0	09/04/2015	53,21
NZZ2737	R002904216	7455-0	29/03/2015	85,13
NZZ4452	P002249845	7366-2	20/03/2015	85,13
NZZ4520	T000400400	5550-0	09/04/2015	85,13
NZZ4804	P002225387	5541-2	24/03/2015	53,21
NZZ4947	R002904112	7455-0	28/03/2015	85,13
NZZ5074	R002904489	7455-0	30/03/2015	85,13

PLACA	AIT	INFRACAO	DATA	VALOR
NZZ5171	P002233239	5452-1	24/03/2015	127,69
NZZ5578	R002904204	7455-0	29/03/2015	85,13
NZZ5995	R002902734	7455-0	28/03/2015	85,13
NZZ6563	T000100502	7366-2	01/04/2015	85,13
NZZ7100	P002232455	5550-0	23/03/2015	85,13
NZZ8633	R002904965	7455-0	29/03/2015	85,13
NZZ8943	R002903564	7455-0	26/03/2015	85,13
NZZ9241	P002249878	7366-2	26/03/2015	85,13
NZZ9349	P002208820	5550-0	25/03/2015	85,13
NZZ9995	P002217437	5550-0	20/03/2015	85,13
OBK9555	T000100523	5452-1	13/04/2015	127,69
OBN7611	R002904751	7455-0	27/03/2015	85,13
OCG8389	R002904307	7455-0	28/03/2015	85,13
OEL9107	T000600628	5550-0	07/04/2015	85,13
OEN2711	R002902915	7455-0	26/03/2015	85,13
OEN4781	R002903897	7455-0	28/03/2015	85,13
OER5452	R002903889	7455-0	27/03/2015	85,13
OES0662	R002904533	7455-0	29/03/2015	85,13
OES3013	R002902914	7455-0	26/03/2015	85,13
OES3843	P002186569	5550-0	24/03/2015	85,13
OES3843	R002904505	7455-0	27/03/2015	85,13
OEZ1378	P002247890	6050-1	24/03/2015	191,54
OFW4290	R002902692	7463-0	27/03/2015	127,69
OGB0425	P002217434	5835-0	20/03/2015	127,69
OGB0425	P002217435	5550-0	20/03/2015	85,13
OHB6130	T000600571	5479-0	01/04/2015	85,13
OHC7076	R002904606	7455-0	28/03/2015	85,13
OHD9986	P002246809	5550-0	24/03/2015	85,13
OHI9814	P002233034	5541-1	24/03/2015	53,21
OIF6275	P002244930	5550-0	24/03/2015	85,13
OJU5976	R002902693	7455-0	27/03/2015	85,13
OKI0218	P002248745	5185-1	21/03/2015	127,69
OKI0702	R002904536	7455-0	29/03/2015	85,13
OKI2213	P002253564	5185-1	24/03/2015	127,69
OKI2872	R002902675	7455-0	28/03/2015	85,13
OKI3150	T001200307	7366-2	01/04/2015	85,13
OKI4212	P002241699	5452-1	23/03/2015	127,69
OKI4722	R002904938	7455-0	28/03/2015	85,13
OKI5204	R002903913	7455-0	28/03/2015	85,13
OKI5737	P002177160	7366-2	27/03/2015	85,13
OKI6488	P002251526	5185-1	23/03/2015	127,69
OKI6658	R002903538	7455-0	26/03/2015	85,13
OKI6841	P002241656	5452-1	23/03/2015	127,69
OKI6957	P002224564	5550-0	20/03/2015	85,13
OKI7267	T000600579	5835-0	01/04/2015	127,69
OKI7393	T000300590	5452-1	28/03/2015	127,69
OKI7563	T000704121	5452-5	08/04/2015	127,69
OKI8597	P002206876	5452-1	25/03/2015	127,69
OKI9024	P002236551	5550-0	26/03/2015	85,13
OKI9251	R002904646	7455-0	28/03/2015	85,13
OKJ0173	P002205544	5185-1	25/03/2015	127,69
OKJ0173	P001736833	5835-0	25/03/2015	127,69
OKJ0173	P002248604	5843-4	25/03/2015	127,69
OKJ0322	R002904736	7455-0	26/03/2015	85,13
OKJ1621	R002902973	7455-0	27/03/2015	85,13
OKJ1654	R002904099	7463-0	27/03/2015	127,69
OKJ2125	P002234431	6050-1	23/03/2015	191,54
OKJ2993	R002903637	7455-0	27/03/2015	85,13
OKJ3552	R002902842	7455-0	27/03/2015	85,13
OKJ3794	R002903873	7455-0	29/03/2015	85,13
OKJ4555	P002249843	7366-2	20/03/2015	85,13
OKJ5091	R002903653	7455-0	27/03/2015	85,13
OKJ5488	R002903338	7455-0	29/03/2015	85,13
OKJ5707	R002904710	7455-0	26/03/2015	85,13
OKJ6037	P002225275	5550-0	22/03/2015	85,13
OKJ6605	P002233152	5550-0	24/03/2015	85,13
OKJ6829	P002229559	5550-0	23/03/2015	85,13
OKJ7424	R002903894	7455-0	28/03/2015	85,13
OKJ7516	T000600658	5517-1	08/04/2015	127,69
OKJ8991	P002231836	5487-0	23/03/2015	127,69
OKJ9041	R002902834	7455-0	27/03/2015	85,13
OKJ9178	P002225523	5479-0	23/03/2015	85,13
OKK3222	R002902894	7455-0	26/03/2015	85,13
OKK3783	R002903364	7455-0	29/03/2015	85,13
OKK5296	P002145919	7366-2	21/03/2015	85,13
OKK6300	R002902806	7455-0	26/03/2015	85,13
OKK6341	T000704104	5568-0	08/04/2015	127,69
OKK6983	R002904415	7455-0	28/03/2015	85,13
OKK7789	P002178588	5452-1	21/03/2015	127,69
OKK8417	P002253529	5843-4	23/03/2015	127,69
OKL0044	R002904297	7455-0	28/03/2015	85,13
OKL0157	T000400331	5550-0	31/03/2015	85,13
OKL1151	P002243065	7366-2	24/03/2015	85,13
OKL1151	P002243295	7366-2	24/03/2015	85,13
OKL1416	R002904612	7455-0	28/03/2015	85,13
OKL2462	R002903018	7455-0	28/03/2015	85,13
OKL2752	T000600752	5509-0	14/04/2015	85,13
OKL2924	R002903862	7455-0	27/03/2015	85,13
OKL3399	R002902863	7455-0	26/03/2015	85,13
OKL3957	P002225536	5541-2	23/03/2015	53,21
OKL3957	T000300630	5487-0	31/03/2015	127,69
OKL3959	R002903566	7455-0	29/03/2015	85,13
OKL4737	R002902920	7455-0	26/03/2015	85,13

PLACA	AIT	INFRACAO	DATA	VALOR
OKL5259	R002903969	7455-0	26/03/2015	85,13
OKL6051	P002231180	5541-1	23/03/2015	53,21
OKL6690	P002233240	5550-0	24/03/2015	85,13
OKL7219	R002903847	7455-0	28/03/2015	85,13
OKL8063	P002242918	6050-1	23/03/2015	191,54
OKL8132	R002904537	7455-0	29/03/2015	85,13
OKL8166	R002904676	7455-0	27/03/2015	85,13
OKL8453	R002903370	7455-0	29/03/2015	85,13
OKL9052	P002057237	7366-2	23/03/2015	85,13
OKM0365	R002902690	7455-0	27/03/2015	85,13
OKM0381	R002904909	7455-0	29/03/2015	85,13
OKM0745	P002247404	6050-1	24/03/2015	191,54
OKM0831	P002224644	5541-2	23/03/2015	53,21
OKM1312	R002903545	7455-0	26/03/2015	85,13
OKM2118	R002903778	7463-0	27/03/2015	127,69
OKM2338	R002904613	7455-0	28/03/2015	85,13
OKM2494	T000300532	5452-1	20/03/2015	127,69
OKM2956	R002903970	7455-0	26/03/2015	85,13
OKM3343	T000300678	5487-0	10/04/2015	127,69
OKM3366	P002243023	5452-1	23/03/2015	127,69
OKM3505	R002904448	7455-0	30/03/2015	85,13
OKM3519	R002904792	7455-0	28/03/2015	85,13
OKM4056	P002236526	5622-2	23/03/2015	53,21
OKM5279	T000704075	5550-0	07/04/2015	85,13
OKM5456	R002904713	7455-0	26/03/2015	85,13
OKM5456	R002904351	7455-0	26/03/2015	85,13
OKM5515	R002903374	7455-0	29/03/2015	85,13
OKM6865	R002903750	7455-0	30/03/2015	85,13
OKM6865	R002902803	7455-0	26/03/2015	85,13
OKM6876	P002206217	5517-1	25/03/2015	127,69
OKM7369	P002225557	5550-0	25/03/2015	85,13
OKM7729	P002236549	5550-0	26/03/2015	85,13
OKM7762	P002248243	5452-1	26/03/2015	127,69
OKM7900	T000400351	5550-0	04/04/2015	85,13
OKM7973	R002904517	7455-0	27/03/2015	85,13
OKM8064	P002186785	5452-1	21/03/2015	127,69
OKM8374	T000704019	5568-0	31/03/2015	127,69
OKM8718	P001928440	5452-1	24/03/2015	127,69
OKM8903	P002241046	5215-2	20/03/2015	191,54
OKM9270	P002235441	5550-0	24/03/2015	85,13
OKN0219	R002903544	7463-0	26/03/2015	127,69
OKN0511	P002234429	6050-1	23/03/2015	191,54
OKN0813	R002904123	7455-0	26/03/2015	85,13
OKN1219	R002903652	7455-0	26/03/2015	85,13
OKN1556	P002242900	6050-1	20/03/2015	191,54
OKN2590	T000600703	5185-1	09/04/2015	127,69
OKN2842	P002225570	5541-2	24/03/2015	53,21
OKN3303	R002903137	7455-0	26/03/2015	85,13
OKN3782	P002206949	5479-0	24/03/2015	85,13
OKN3824	R002904910	7455-0	29/03/2015	85,13
OKN3847	P002225562	5541-2	24/03/2015	53,21
OKN4975	R002903058	7455-0	28/03/2015	85,13
OKN5228	P002178592	5550-0	21/03/2015	85,13
OKN5520	R002904853	7455-0	26/03/2015	85,13
OKN6254	P002244907	5592-0	23/03/2015	85,13
OKN7587	P002244916	5592-0	25/03/2015	85,13
OKN8316	T000400335	7366-2	31/03/2015	85,13
OKN8525	P002233234	5550-0	24/03/2015	85,13
OKN9195	T000703973	5380-0	30/03/2015	85,13
OKN9219	R002903741	7455-0	30/03/2015	85,13
OKN9353	P002244943	5550-0	25/03/2015	85,13
OKN9362	R002903609	7455-0	28/03/2015	85,13
OKN9551	R002902903	7455-0	26/03/2015	85,13
OKN9769	P002229556	5541-6	22/03/2015	53,21
OKN9778	P002225561	5541-2	23/03/2015	53,21
OKN9908	T000400408	5185-1	09/04/2015	127,69
OKO0128	R002903655	7463-0	28/03/2015	127,69
OKO0170	P002245360	5452-1	26/03/2015	127,69
OKO0732	R002903173	7455-0	27/03/2015	85,13
OKO1400	P002252929	5452-1	21/03/2015	127,69
OKO1829	R002904902	7455-0	29/03/2015	85,13
OKO1972	R002902475	7455-0	27/03/2015	85,13
OKO2299	T000703993	5380-0	30/03/2015	85,13
OKO2453	P002225531	5541-2	23/03/2015	53,21
OKO3929	T001400252	5185-1	06/04/2015	127,69
OKO4229	P002242919	6050-1	23/03/2015	191,54
OKO4526	R002903032	7455-0	28/03/2015	85,13
OKO4781	P002236546	5550-0	25/03/2015	85,13
OKO5018	R002903543	7455-0	26/03/2015	85,13
OKO5526	P002243080	5185-1	25/03/2015	127,69
OKO5595	R002903776	7463-0	27/03/2015	127,69
OKO5595	R002904301	7463-0	28/03/2015	127,69
OKO5719	R002903903	7463-0	27/03/2015	127,69
OKO6015	R002904179	7455-0	26/03/2015	85,13
OKO6963	R002903540	7455-0	26/03/2015	85,13
OKO8435	P002259057	7366-2	26/03/2015	85,13
OKO8493	P002241721	5452-1	24/03/2015	127,69
OKP0210	R002904295	7463-0	28/03/2015	127,69
OKP0210	R002904309	7455-0	28/03/2015	85,13
OKP1514	P002244949	5550-0	25/03/2015	85,13
OKP2310	R002903749	7463-0	30/03/2015	127,69
OKP2355	P002208919	5541-2	23/03/2015	53,21
OKP2540	R002904904	7455-0	29/03/2015	85,13

PLACA	AIT	INFRACAO	DATA	VALOR
OKP2706	R002904520	7455-0	28/03/2015	85,13
OKP2706	R002903373	7455-0	29/03/2015	85,13
OKP2762	T000600672	5550-0	08/04/2015	85,13
OKP3026	P002240759	5452-1	24/03/2015	127,69
OKP5787	R002904905	7455-0	29/03/2015	85,13
OKP5976	R002903377	7455-0	29/03/2015	85,13
OKP6204	T000300536	5452-1	20/03/2015	127,69
OKP6275	P002234628	5568-0	24/03/2015	127,69
OKP6319	T000300598	6050-1	28/03/2015	191,54
OKP6949	R002903687	7455-0	29/03/2015	85,13
OKP6949	R002903598	7455-0	29/03/2015	85,13
OKP7039	T001200303	7366-2	01/04/2015	85,13
OKP7242	R002903223	7455-0	26/03/2015	85,13
OKP7590	T000100493	5673-2	30/03/2015	85,13
OKP8291	R002903534	7455-0	26/03/2015	85,13
OKP8291	R002904223	7455-0	29/03/2015	85,13
OKP9068	P002179550	5452-1	21/03/2015	127,69
OKP9114	R002903194	7455-0	27/03/2015	85,13
OKP9459	P002247738	5550-0	23/03/2015	85,13
OKP9459	P002247749	5550-0	24/03/2015	85,13
OKP9961	R002903169	7455-0	27/03/2015	85,13
OKQ1363	R002903990	7463-0	26/03/2015	127,69
OKQ1363	R002904630	7455-0	28/03/2015	85,13
OKQ1867	R002903183	7455-0	27/03/2015	85,13
OKQ1867	R002903184	7455-0	27/03/2015	85,13
OKQ1867	R002902949	7455-0	26/03/2015	85,13
OKQ1952	R002904197	7455-0	29/03/2015	85,13
OKQ4097	P002245011	7366-2	24/03/2015	85,13
OKQ4206	R002903182	7455-0	27/03/2015	85,13
OKQ4262	R002904149	7455-0	28/03/2015	85,13
OKQ4919	R002904838	7455-0	27/03/2015	85,13
OKQ4932	T000600561	5843-4	31/03/2015	127,69
OKQ4932	T000600562	5835-0	31/03/2015	127,69
OKQ5049	P002248242	5452-1	26/03/2015	127,69
OKQ5456	T000300637	5487-0	01/04/2015	127,69
OKQ5814	R002903989	7455-0	26/03/2015	85,13
OKQ6867	R002903539	7455-0	26/03/2015	85,13
OKQ9539	P002225447	5541-2	23/03/2015	53,21
OKQ9586	R002903363	7455-0	29/03/2015	85,13
OKR0164	T000600532	5843-4	30/03/2015	127,69
OKR0416	R002904764	7455-0	28/03/2015	85,13
OKR0960	T000600735	6041-2	13/04/2015	127,69
OKR1554	P002233233	5550-0	24/03/2015	85,13
OKR1647	R002904431	7455-0	29/03/2015	85,13
OKR1722	R002903271	7455-0	28/03/2015	85,13
OKR1861	P002244873	5738-0	20/03/2015	191,54
OKR3511	P002166902	5452-3	24/03/2015	127,69
OKR3940	R002904700	7463-0	26/03/2015	127,69
OKR4206	P002217458	5819-4	25/03/2015	574,61
OKR4700	P002243060	7366-2	23/03/2015	85,13
OKR4859	R002904718	7455-0	26/03/2015	85,13
OKR4859	R002904852	7455-0	26/03/2015	85,13
OKR4859	R002904881	7455-0	28/03/2015	85,13
OKR4987	R002904352	7455-0	26/03/2015	85,13
OKR5102	P002253572	5185-1	24/03/2015	127,69
OKR5383	P002173032	5185-1	25/03/2015	127,69
OKR5383	P002173033	5185-2	25/03/2015	127,69
OKR6329	R002903150	7455-0	26/03/2015	85,13
OKR7177	T000600631	5550-0	07/04/2015	85,13
OKR7603	T000300594	6050-1	28/03/2015	191,54
OKR8658	R002903872	7455-0	29/03/2015	85,13
OKR8843	T000704099	5487-0	08/04/2015	127,69
OKR9186	R002902862	7455-0	26/03/2015	85,13
OKR9607	P002242867	5550-0	24/03/2015	85,13
OKS0030	P002240578	7366-2	25/03/2015	85,13
OKS1603	T000400385	5550-0	08/04/2015	85,13
OKS2145	R002904645	7463-0	28/03/2015	127,69
OKS2203	T000704116	5479-0	08/04/2015	85,13
OKS2876	T000600710	5568-0	09/04/2015	127,69
OKS2879	P002177150	5550-0	23/03/2015	85,13
OKS3523	P002235401	5452-1	25/03/2015	127,69
OKS4521	P002056860	7366-2	24/03/2015	85,13
OKS4709	R002902883	7455-0	26/03/2015	85,13
OKS4905	R002904655	7455-0	29/03/2015	85,13
OKS5738	R002903344	7463-0	29/03/2015	127,69
OKS6731	P001948739	5550-0	24/03/2015	85,13
OKS7251	R002903151	7463-0	26/03/2015	127,69
OKS7609	P002248114	7366-2	21/03/2015	85,13
OKS7897	P002227870	5410-0	22/03/2015	85,13
OKS8530	P002244911	7366-2	24/03/2015	85,13
OKT0300	P002191021	5452-1	24/03/2015	127,69
OKT0715	R002903801	7455-0	30/03/2015	85,13
OKT0715	R002903959	7455-0	27/03/2015	85,13
OKT1232	P002251513	5185-1	24/03/2015	127,69
OKT1307	P002236554	5550-0	26/03/2015	85,13
OKT1706	R002903102	7455-0	29/03/2015	85,13
OKT1706	R002903103	7455-0	29/03/2015	85,13
OKT2129	R002903843	7455-0	27/03/2015	85,13
OKT3140	R002904884	7455-0	28/03/2015	85,13
OKT3481	R002903971	7455-0	26/03/2015	85,13
OKT3569	T000100494	7366-2	31/03/2015	85,13
OKT4215	R002904908	7455-0	29/03/2015	85,13
OKT4215	R002904053	7455-0	29/03/2015	85,13

PLACA	AIT	INFRACAO	DATA	VALOR
OKT5218	P002233590	7366-2	23/03/2015	85,13
OKT5511	T001200315	7366-2	01/04/2015	85,13
OKT5660	R002904601	7455-0	27/03/2015	85,13
OKT5855	P002243106	7366-2	25/03/2015	85,13
OKT6184	R002903337	7455-0	29/03/2015	85,13
OKT6222	R002903742	7455-0	30/03/2015	85,13
OKT6295	P002239936	5452-1	23/03/2015	127,69
OKT6303	R002904535	7455-0	29/03/2015	85,13
OKT6470	R002902781	7455-0	29/03/2015	85,13
OKT6515	P002224634	5185-1	23/03/2015	127,69
OKT6654	R002903690	7455-0	29/03/2015	85,13
OKT6731	R002904296	7455-0	28/03/2015	85,13
OKT7439	R002904306	7455-0	28/03/2015	85,13
OKT7455	R002902685	7455-0	28/03/2015	85,13
OKT7949	R002904737	7455-0	26/03/2015	85,13
OKU0081	P002206869	5452-1	25/03/2015	127,69
OKU0654	R002903895	7455-0	28/03/2015	85,13
OKU2852	P002206948	5479-0	24/03/2015	85,13
OKU3095	P002246049	7366-2	18/03/2015	85,13
OKU3369	R002904132	7455-0	29/03/2015	85,13
OKU3447	T001200295	7366-2	01/04/2015	85,13
OKU4487	P002229557	5541-6	22/03/2015	53,21
OKU4767	R002904472	7455-0	27/03/2015	85,13
OKU4900	R002903553	7455-0	26/03/2015	85,13
OKU4993	R002903264	7455-0	28/03/2015	85,13
OKU5518	R002904530	7455-0	28/03/2015	85,13
OKU5841	R002903975	7455-0	26/03/2015	85,13
OKU6618	P002238996	7366-2	21/03/2015	85,13
OKU6860	T000600548	5843-4	31/03/2015	127,69
OKU8304	T000300641	7366-2	02/04/2015	85,13
OKU8711	R002902695	7455-0	27/03/2015	85,13
OKU9396	P002233221	5479-0	24/03/2015	85,13
OKU9488	T000704151	5487-0	10/04/2015	127,69
OKU9646	T000600578	5835-0	01/04/2015	127,69
OKU9884	P002225564	5541-2	24/03/2015	53,21
OKU9884	P002248226	5541-1	24/03/2015	53,21
OKV0496	P002204751	5541-5	20/03/2015	53,21
OKV0505	R002902861	7455-0	26/03/2015	85,13
OKV0538	T000400340	5550-0	02/04/2015	85,13
OKV0620	P002229546	5541-6	21/03/2015	53,21
OKV0865	P002224690	5550-0	23/03/2015	85,13
OKV1328	T000300521	5550-0	19/03/2015	85,13
OKV2912	T000704192	5568-0	13/04/2015	127,69
OKV3209	T000703960	5487-0	30/03/2015	127,69
OKV3426	R002903375	7455-0	29/03/2015	85,13
OKV3815	T000703963	5568-0	30/03/2015	127,69
OKV4119	T000300591	7366-2	28/03/2015	85,13
OKV4254	P002129485	5738-0	24/03/2015	191,54
OKV4547	T000704077	5568-0	07/04/2015	127,69
OKV4577	R002903976	7455-0	26/03/2015	85,13
OKV4807	R002904476	7455-0	28/03/2015	85,13
OKV4807	R002904425	7455-0	28/03/2015	85,13
OKV5199	P002231237	5550-0	22/03/2015	85,13
OKV5363	R002903781	7463-0	28/03/2015	127,69
OKV5697	R002903226	7455-0	27/03/2015	85,13
OKV6225	R002903711	7455-0	27/03/2015	85,13
OKV7226	R002903931	7455-0	29/03/2015	85,13
OKV8886	R002902762	7455-0	29/03/2015	85,13
OKV9034	P002243145	7366-2	23/03/2015	85,13
OKV9266	P002244941	5592-0	24/03/2015	85,13
OKV9386	T000600652	5380-0	07/04/2015	85,13
OKV9756	T000600626	5843-4	07/04/2015	127,69
OKX0368	P002186579	5550-0	25/03/2015	85,13
OKX1467	R002904885	7455-0	28/03/2015	85,13
OKX1836	P002234750	5207-0	25/03/2015	53,21
OKX1933	P002242910	6050-1	23/03/2015	191,54
OKX2074	R002902674	7455-0	28/03/2015	85,13
OKX2831	T000300625	7366-2	31/03/2015	85,13
OKX3504	R002902826	7455-0	26/03/2015	85,13
OKX3956	P002238243	5550-0	24/03/2015	85,13
OKX3996	R002903851	7455-0	28/03/2015	85,13
OKX4093	R002903533	7455-0	26/03/2015	85,13
OKX4648	P002234637	5568-0	24/03/2015	127,69
OKX4690	R002903059	7455-0	28/03/2015	85,13
OKX4707	R002904221	7455-0	29/03/2015	85,13
OKX4861	P002253364	5452-1	25/03/2015	127,69
OKX5729	T000600662	5568-0	08/04/2015	127,69
OKX6257	P002243431	5550-0	23/03/2015	85,13
OKX6388	C013490092	5479-0	19/03/2015	85,13
OKX6388	T000300653	5487-0	06/04/2015	127,69
OKX6388	R002904231	7455-0	28/03/2015	85,13
OKX6612	P002246115	5738-0	24/03/2015	191,54
OKX6612	P002246116	7366-2	24/03/2015	85,13
OKX7277	R002903541	7455-0	26/03/2015	85,13
OKX8957	T000400405	5550-0	09/04/2015	85,13
OKX8968	P002200947	6050-1	25/03/2015	191,54
OKY0362	P002240576	7366-2	25/03/2015	85,13
OKY1141	R002904906	7455-0	29/03/2015	85,13
OKY1556	R002903537	7463-0	26/03/2015	127,69
OKY1923	R002903974	7455-0	26/03/2015	85,13
OKY2734	R002904734	7455-0	26/03/2015	85,13
OKY2900	P002228104	5541-2	22/03/2015	53,21
OKY3124	R002903288	7455-0	26/03/2015	85,13

PLACA	AIT	INFRACAO	DATA	VALOR
OKY3693	R002903535	7463-0	26/03/2015	127,69
OKY3999	R002904898	7455-0	29/03/2015	85,13
OKY4074	T000300680	5380-0	10/04/2015	85,13
OKY4157	R002903548	7455-0	26/03/2015	85,13
OKY4384	R002902774	7455-0	29/03/2015	85,13
OKY6708	R002904019	7455-0	27/03/2015	85,13
OKY8108	R002903196	7455-0	26/03/2015	85,13
OKY8471	R002904372	7455-0	29/03/2015	85,13
OKY8544	R002903368	7455-0	29/03/2015	85,13
OKY8759	R002903962	7455-0	27/03/2015	85,13
OKY8815	P002241416	5550-0	20/03/2015	85,13
OKY9735	P002252930	5452-1	21/03/2015	127,69
OKY9875	R002904329	7455-0	29/03/2015	85,13
OKZ0181	R002902811	7455-0	26/03/2015	85,13
OKZ0422	R002904222	7455-0	29/03/2015	85,13
OKZ0724	R002904054	7455-0	29/03/2015	85,13
OKZ0820	P002226513	5452-5	22/03/2015	127,69
OKZ1049	P002246101	5479-0	23/03/2015	85,13
OKZ1675	P002245290	5452-1	26/03/2015	127,69
OKZ1777	R002903542	7463-0	26/03/2015	127,69
OKZ2102	R002904074	7455-0	26/03/2015	85,13
OKZ2757	P002226905	5541-2	24/03/2015	53,21
OKZ2901	R002904462	7455-0	29/03/2015	85,13
OKZ2901	R002903810	7455-0	29/03/2015	85,13
OKZ3234	R002902911	7455-0	26/03/2015	85,13
OKZ5043	T000400407	5550-0	09/04/2015	85,13
OKZ5441	R002903684	7455-0	29/03/2015	85,13
OKZ5976	P002225205	5541-6	22/03/2015	53,21
OKZ5997	P002248244	5550-0	26/03/2015	85,13
OKZ6915	T000300537	5452-1	20/03/2015	127,69
OKZ7257	R002903369	7455-0	29/03/2015	85,13
OKZ7282	R002904133	7463-0	29/03/2015	127,69
OKZ7902	P002205038	6050-1	20/03/2015	191,54
OKZ9615	P002231189	5541-1	25/03/2015	53,21
OKZ9798	P002241558	5550-0	23/03/2015	85,13
OLA0352	P002178589	5452-1	21/03/2015	127,69
OLA0944	P002243024	5550-0	23/03/2015	85,13
OLA1019	P002186776	5452-6	21/03/2015	127,69
OLA1176	R002902776	7455-0	29/03/2015	85,13
OLA1306	R002904342	7455-0	29/03/2015	85,13
OLA1306	R002904956	7455-0	29/03/2015	85,13
OLA2460	R002902961	7455-0	26/03/2015	85,13
OLA2673	R002904250	7455-0	27/03/2015	85,13
OLA4412	R002903692	7455-0	29/03/2015	85,13
OLA4448	T000704059	5568-0	07/04/2015	127,69
OLA4558	P002224123	5843-1	20/03/2015	127,69
OLA4771	R002904471	7463-0	27/03/2015	127,69
OLA7494	T000704067	5380-0	07/04/2015	85,13
OLA7817	R002904229	7455-0	28/03/2015	85,13
OLA8365	R002903527	7463-0	26/03/2015	127,69
OLA8667	P002206222	5550-0	25/03/2015	85,13
OLA9684	R002904357	7455-0	28/03/2015	85,13
OLA9781	R002903491	7455-0	27/03/2015	85,13
OLA9826	P002240760	5550-0	24/03/2015	85,13
OLB0560	P002171877	5185-1	24/03/2015	127,69
OLB0788	P002237569	5452-1	19/03/2015	127,69
OLB2512	R002903861	7455-0	27/03/2015	85,13
OLB2808	P002208265	6050-1	23/03/2015	191,54
OLB3656	R002903985	7455-0	26/03/2015	85,13
OLB3760	P002233593	7366-2	24/03/2015	85,13
OLB4610	R002904224	7455-0	29/03/2015	85,13
OLB4634	P002244932	5550-0	24/03/2015	85,13
OLB4823	R002903152	7455-0	26/03/2015	85,13
OLB5659	T000704021	5550-0	31/03/2015	85,13
OLB5940	T000300559	7366-2	26/03/2015	85,13
OLB6400	P002246048	7366-2	18/03/2015	85,13
OLB6415	R002904806	7455-0	29/03/2015	85,13
OLB6415	R002904364	7455-0	28/03/2015	85,13
OLB6664	P002230404	7366-2	23/03/2015	85,13
OLB9123	T001200289	5215-2	31/03/2015	191,54
OLB9280	R002904343	7455-0	29/03/2015	85,13
OLC0192	P002243105	7366-2	25/03/2015	85,13
OLC0211	R002903170	7455-0	27/03/2015	85,13
OLC0324	P002241817	5185-1	25/03/2015	127,69
OLC0582	P001803504	7366-2	03/12/2013	85,13
OLC0735	P002221286	5452-1	23/03/2015	127,69
OLC1870	R002904649	7455-0	29/03/2015	85,13
OLC1965	R002904135	7455-0	29/03/2015	85,13
OLC2181	P002259064	7366-2	26/03/2015	85,13
OLC2256	R002904025	7455-0	28/03/2015	85,13
OLC2728	R002903799	7455-0	30/03/2015	85,13
OLC3037	R002904824	7455-0	26/03/2015	85,13
OLC6040	R002904827	7455-0	26/03/2015	85,13
OLC6239	T000704015	5568-0	31/03/2015	127,69
OLC6239	T000704016	5819-2	31/03/2015	574,61
OLC6239	T000600706	5185-1	09/04/2015	127,69
OLC9147	P002211015	5541-2	21/03/2015	53,21
OLC9592	P002244872	5592-0	20/03/2015	85,13
OLC9672	P002224770	5541-2	23/03/2015	53,21
OLD0442	P002225532	5541-2	23/03/2015	53,21
OLD1230	R002904157	7455-0	26/03/2015	85,13
OLD1231	T001200300	7366-2	01/04/2015	85,13
OLD1568	P002244910	7366-2	24/03/2015	85,13

DIÁRIO OFICIAL DO MUNICÍPIO

PLACA	AIT	INFRACAO	DATA	VALOR
OLD2240	P002224695	5380-0	23/03/2015	85,13
OLD3510	R002903366	7455-0	29/03/2015	85,13
OLD5307	P002225202	5541-6	22/03/2015	53,21
OLD5831	R002904158	7463-0	26/03/2015	127,69
OLD6457	T000704164	5509-0	10/04/2015	85,13
OLD6969	R002904693	7455-0	26/03/2015	85,13
OLD7141	R002904497	7455-0	29/03/2015	85,13
OLD7804	P002240577	7366-2	25/03/2015	85,13
OLE0719	R002902775	7455-0	29/03/2015	85,13
OLE0990	R002903871	7455-0	29/03/2015	85,13
OLE1078	R002903844	7455-0	27/03/2015	85,13
OLE1078	R002904303	7455-0	28/03/2015	85,13
OLE1422	T001200330	7366-2	11/04/2015	85,13
OLE2835	T000600699	5185-1	09/04/2015	127,69
OLE3162	P002248246	5525-0	26/03/2015	85,13
OLE4962	P002251525	5185-1	23/03/2015	127,69
OLE6201	R002902878	7455-0	26/03/2015	85,13
OLE6201	R002904180	7455-0	26/03/2015	85,13
OLE7364	P002237572	5517-1	25/03/2015	127,69
OLE8109	P002171875	5185-1	24/03/2015	127,69
OLE8135	T000100503	6050-1	01/04/2015	191,54
OLE8711	P002212372	5185-1	25/03/2015	127,69
OLE9711	P002247284	5681-0	24/03/2015	53,21
OLF0088	T000300671	5487-0	09/04/2015	127,69
OLF1565	R002904176	7455-0	26/03/2015	85,13
OLF2688	P002213432	7366-2	22/03/2015	85,13
OLF3830	R002904577	7455-0	27/03/2015	85,13
OLF3862	R002904258	7455-0	27/03/2015	85,13
OLF5075	P002246044	7366-2	18/03/2015	85,13
OLF5575	T001200282	5215-2	31/03/2015	191,54
OLF6201	R002903365	7455-0	29/03/2015	85,13
OLF9043	P002203678	7366-2	24/03/2015	85,13
OLF9447	P002247903	5452-1	24/03/2015	127,69
OLG0667	P002206873	5550-0	25/03/2015	85,13
OLG0813	R002904024	7455-0	28/03/2015	85,13
OLG1606	R002904826	7455-0	26/03/2015	85,13
OLG1899	R002904003	7455-0	26/03/2015	85,13
OLG1899	R002904228	7455-0	28/03/2015	85,13
OLG1899	R002904293	7455-0	28/03/2015	85,13
OLG1899	R002902777	7455-0	29/03/2015	85,13
OLG2188	P002251498	5452-1	23/03/2015	127,69
OLG2285	T000600709	5185-1	09/04/2015	127,69
OLG2702	P002241697	5452-1	23/03/2015	127,69
OLG2899	R002904932	7463-0	28/03/2015	127,69
OLG2899	R002904080	7463-0	27/03/2015	127,69
OLG3316	P002244946	5550-0	25/03/2015	85,13
OLG3753	R002904918	7455-0	29/03/2015	85,13
OLG3873	P002221186	5460-0	23/03/2015	85,13
OLG4637	P002206870	5525-0	25/03/2015	85,13
OLG4680	P002234115	5185-1	24/03/2015	127,69
OLG4956	T000400355	5509-0	04/04/2015	85,13
OLG5866	P002244869	5479-0	20/03/2015	85,13
OLG5866	P002244870	5835-0	20/03/2015	127,69
OLG6105	R002903607	7455-0	29/03/2015	85,13
OLG7220	R002904255	7455-0	27/03/2015	85,13
OLG7636	P002224767	5541-2	23/03/2015	53,21
OLG7879	R002904939	7455-0	28/03/2015	85,13
OLG8447	P002243306	7366-2	25/03/2015	85,13
OLG9499	R002904709	7455-0	26/03/2015	85,13
OLG9654	P002231912	5843-4	25/03/2015	127,69
OLU6471	P002240755	5452-1	24/03/2015	127,69
OLV9195	T000300650	7366-2	06/04/2015	85,13
OLX0319	P002236543	5550-0	24/03/2015	85,13
OLX0319	P002146327	5568-0	21/03/2015	127,69
OLX7533	P002207999	5452-3	24/03/2015	127,69
OMR4994	R002903930	7455-0	29/03/2015	85,13
OOW2285	R002904515	7463-0	27/03/2015	127,69
OOW2772	P002244926	5550-0	24/03/2015	85,13
OPS7953	P002246102	5843-4	23/03/2015	127,69
OPZ0664	R002903228	7455-0	27/03/2015	85,13
OPZ9182	P002229560	5541-2	23/03/2015	53,21
OQE0783	R002903501	7455-0	28/03/2015	85,13
OQK7614	P002224702	5703-0	24/03/2015	85,13
OQP0714	R002904574	7463-0	29/03/2015	127,69
OQS8204	R002904640	7455-0	28/03/2015	85,13
OQT3959	P002248159	5185-1	24/03/2015	127,69
OQT8059	P002234635	7366-2	24/03/2015	85,13
OQX6920	P002246804	5568-0	21/03/2015	127,69
OQZ1556	T000600604	5525-0	06/04/2015	85,13
ORC6652	R002903004	7455-0	27/03/2015	85,13
ORC7716	R002902882	7455-0	26/03/2015	85,13
ORI7979	R002903391	7455-0	29/03/2015	85,13
ORP5868	R002902757	7455-0	29/03/2015	85,13
OSR6444	T000600720	5380-0	10/04/2015	85,13
OUC6642	P002225379	5452-6	22/03/2015	127,69
OUD6314	P002146116	6050-1	20/03/2015	191,54
OUF0069	R002904137	7455-0	26/03/2015	85,13
OUF0678	R002903406	7463-0	26/03/2015	127,69
OUF1481	P002225820	6050-1	22/03/2015	191,54
OUF2064	R002903590	7455-0	29/03/2015	85,13
OUF3053	T001200285	5215-2	31/03/2015	191,54
OUF3437	R002903654	7455-0	28/03/2015	85,13
OUF3851	T000400402	5185-1	09/04/2015	127,69

PLACA	AIT	INFRACAO	DATA	VALOR
OUF4040	R002903715	7463-0	27/03/2015	127,69
OUF4604	P002247362	5452-1	23/03/2015	127,69
OUF4657	P002224688	5541-2	23/03/2015	53,21
OUF5475	R002904689	7455-0	27/03/2015	85,13
OUF5886	P002224645	5541-2	23/03/2015	53,21
OUF5976	T000400409	5185-1	09/04/2015	127,69
OUF6157	R002903221	7455-0	26/03/2015	85,13
OUF7923	P002247407	6050-1	24/03/2015	191,54
OUF8603	P002253565	5185-1	24/03/2015	127,69
OUF8603	P002253566	7366-2	24/03/2015	85,13
OUF9007	P002225201	5541-6	22/03/2015	53,21
OUF9548	T000300563	7366-2	27/03/2015	85,13
OUF9551	T000400366	5550-0	05/04/2015	85,13
OUF9551	R002903604	7455-0	29/03/2015	85,13
OUF9551	R002904199	7455-0	29/03/2015	85,13
OUF9760	P002242678	7366-2	24/03/2015	85,13
OUG0201	R002903665	7455-0	29/03/2015	85,13
OUG0472	R002903908	7463-0	27/03/2015	127,69
OUG0568	R002902876	7455-0	26/03/2015	85,13
OUG0595	R002903928	7455-0	29/03/2015	85,13
OUG1858	R002903739	7455-0	30/03/2015	85,13
OUG3650	R002904591	7455-0	29/03/2015	85,13
OUG3896	R002904915	7455-0	29/03/2015	85,13
OUG3985	R002903072	7455-0	29/03/2015	85,13
OUG4613	P002236541	5550-0	24/03/2015	85,13
OUG5055	P002145920	7366-2	23/03/2015	85,13
OUG6731	P002242861	5452-1	23/03/2015	127,69
OUG7019	R002903473	7455-0	27/03/2015	85,13
OUG7019	R002904242	7455-0	27/03/2015	85,13
OUG8242	R002902723	7455-0	27/03/2015	85,13
OUG9438	R002902935	7455-0	26/03/2015	85,13
OUG9438	R002904002	7455-0	26/03/2015	85,13
OUG9560	R002903591	7455-0	29/03/2015	85,13
OUG9986	R002904152	7455-0	28/03/2015	85,13
OUH0238	P002000342	5452-1	24/03/2015	127,69
OUH0803	R002903417	7455-0	26/03/2015	85,13
OUH1127	P002233147	5452-1	24/03/2015	127,69
OUH1272	R002903886	7455-0	27/03/2015	85,13
OUH2465	T000400387	5550-0	08/04/2015	85,13
OUH2920	P002247739	5550-0	24/03/2015	85,13
OUH3011	R002903002	7455-0	27/03/2015	85,13
OUH3454	P002146326	5479-0	20/03/2015	85,13
OUH3570	T000300675	7366-2	09/04/2015	85,13
OUH4050	R002902875	7463-0	26/03/2015	127,69
OUH4415	R002903233	7463-0	27/03/2015	127,69
OUH4949	P002228110	5541-2	24/03/2015	53,21
OUH5599	R002903024	7455-0	28/03/2015	85,13
OUH7041	P002251528	5185-1	23/03/2015	127,69
OUH7675	R002903042	7455-0	28/03/2015	85,13
OUH8255	R002904063	7463-0	29/03/2015	127,69
OUH8471	P002226519	5452-5	22/03/2015	127,69
OUH9191	R002904739	7455-0	26/03/2015	85,13
OUH9204	R002902821	7455-0	26/03/2015	85,13
OUH9264	P002225445	5541-2	23/03/2015	53,21
OUI0713	T000704011	5550-0	31/03/2015	85,13
OUI1141	P002239935	5452-1	24/03/2015	127,69
OUI1402	R002903416	7455-0	26/03/2015	85,13
OUI1449	R002904724	7455-0	26/03/2015	85,13
OUI2088	R002903842	7455-0	27/03/2015	85,13
OUI2088	R002904265	7463-0	28/03/2015	127,69
OUI2088	R002904402	7455-0	28/03/2015	85,13
OUI2234	R002904377	7455-0	29/03/2015	85,13
OUI2611	R002904959	7455-0	29/03/2015	85,13
OUI3181	R002904525	7455-0	28/03/2015	85,13
OUI3821	R002903674	7455-0	26/03/2015	85,13
OUI4332	T000704168	5460-0	11/04/2015	85,13
OUI4362	R002903383	7455-0	29/03/2015	85,13
OUI4510	R002903957	7455-0	27/03/2015	85,13
OUI4528	R002903673	7455-0	26/03/2015	85,13
OUI4560	R002903729	7455-0	28/03/2015	85,13
OUI4800	P002248247	7366-2	26/03/2015	85,13
OUI5403	R002903206	7455-0	26/03/2015	85,13
OUI6015	R002902933	7455-0	26/03/2015	85,13
OUI6210	R002904335	7455-0	29/03/2015	85,13
OUI7799	T000100507	5452-1	02/04/2015	127,69
OUI8397	R002902678	7455-0	28/03/2015	85,13
OUI8530	T000300564	7366-2	27/03/2015	85,13
OUI8881	R002904729	7455-0	26/03/2015	85,13
OUI8999	R002904113	7455-0	28/03/2015	85,13
OUI9272	T000600676	5550-0	08/04/2015	85,13
OUJ0966	P002241694	5452-1	23/03/2015	127,69
OUJ1447	R002904947	7455-0	29/03/2015	85,13
OUJ1519	P002236553	5622-2	26/03/2015	53,21
OUJ2496	T000100514	5673-1	10/04/2015	85,13
OUJ2931	R002904333	7455-0	29/03/2015	85,13
OUJ3412	P002224772	5541-2	23/03/2015	53,21
OUJ4330	R002903696	7455-0	29/03/2015	85,13
OUJ4447	R002904560	7471-0	29/03/2015	574,61
OUJ4447	R002904561	7471-0	29/03/2015	574,61
OUJ4863	T000300568	7048-1	28/03/2015	191,54
OUJ5181	T000600543	5487-0	31/03/2015	127,69
OUJ5288	P002246111	5819-1	24/03/2015	574,61
OUJ5414	T000300677	5738-0	09/04/2015	191,54

PLACA	AIT	INFRACAO	DATA	VALOR
OUJ5533	P002180293	7366-2	24/03/2015	85,13
OUJ5637	T000704058	5568-0	07/04/2015	127,69
OUJ6191	P002247753	5550-0	24/03/2015	85,13
OUJ6733	R002902936	7455-0	26/03/2015	85,13
OUJ7170	P002186564	5550-0	23/03/2015	85,13
OUJ7500	P002243857	5690-0	23/03/2015	127,69
OUJ7530	R002902722	7455-0	27/03/2015	85,13
OUJ8371	P002221124	5541-2	23/03/2015	53,21
OUJ8460	T000600542	5843-4	30/03/2015	127,69
OUJ9391	R002903321	7455-0	26/03/2015	85,13
OUJ9747	R002904162	7463-0	26/03/2015	127,69
OUK0403	R002904481	7455-0	28/03/2015	85,13
OUK1042	R002903688	7455-0	29/03/2015	85,13
OUK1950	P002241427	5622-2	25/03/2015	53,21
OUK3175	P002212828	5550-0	25/03/2015	85,13
OUK3294	R002904757	7455-0	28/03/2015	85,13
OUK3431	T000704176	5380-0	12/04/2015	85,13
OUK4511	P002240580	5550-0	25/03/2015	85,13
OUK4990	R002904203	7455-0	29/03/2015	85,13
OUK5236	R002903176	7455-0	27/03/2015	85,13
OUK5385	R002903407	7455-0	26/03/2015	85,13
OUK5484	P002233592	7366-2	24/03/2015	85,13
OUK5622	R002903420	7463-0	26/03/2015	127,69
OUK6606	T000600555	5843-4	31/03/2015	127,69
OUK6899	P002236903	5185-1	25/03/2015	127,69
OUK6952	P002234105	6050-1	22/03/2015	191,54
OUK7377	R002902745	7455-0	28/03/2015	85,13
OUK7724	T000300628	7366-2	31/03/2015	85,13
OUK7766	R002904155	7455-0	29/03/2015	85,13
OUK8329	R002903634	7455-0	27/03/2015	85,13
OUK8329	R002904629	7455-0	28/03/2015	85,13
OUK8420	R002904482	7455-0	28/03/2015	85,13
OUK8650	P002224696	5541-2	23/03/2015	53,21
OUL0624	R002902873	7455-0	26/03/2015	85,13
OUL1188	P002203674	7366-2	23/03/2015	85,13
OUL1331	R002903641	7455-0	27/03/2015	85,13
OUL1439	P002233205	5550-0	20/03/2015	85,13
OUL1815	R002903269	7455-0	28/03/2015	85,13
OUL2100	P002173031	5185-1	25/03/2015	127,69
OUL2680	P002233237	5568-0	24/03/2015	127,69
OUL2820	P002181252	7366-2	24/03/2015	85,13
OUL3010	R002904639	7455-0	28/03/2015	85,13
OUL3026	R002903967	7455-0	27/03/2015	85,13
OUL3099	R002903130	7455-0	26/03/2015	85,13
OUL4122	P002243079	7366-2	25/03/2015	85,13
OUL4521	R002904854	7455-0	26/03/2015	85,13
OUL5115	P002232917	7366-2	25/03/2015	85,13
OUL5598	R002902890	7455-0	26/03/2015	85,13
OUL5985	R002902929	7455-0	26/03/2015	85,13
OUL6576	R002903718	7455-0	28/03/2015	85,13
OUL6615	R002903234	7455-0	27/03/2015	85,13
OUL6850	R002904890	7455-0	28/03/2015	85,13
OUL7577	P002208813	7366-2	24/03/2015	85,13
OUL7903	R002904065	7455-0	29/03/2015	85,13
OUL8862	T000300645	7048-1	02/04/2015	191,54
OUL9600	P002206877	5452-1	25/03/2015	127,69
OUM0207	P002236552	5568-0	26/03/2015	127,69
OUM0514	R002903909	7455-0	27/03/2015	85,13
OUM0533	R002903129	7455-0	26/03/2015	85,13
OUM1157	P002221501	7366-2	23/03/2015	85,13
OUM1392	P002241247	5681-0	23/03/2015	53,21
OUM1422	R002903672	7455-0	26/03/2015	85,13
OUM1835	R002904495	7455-0	29/03/2015	85,13
OUM2514	R002904820	7455-0	29/03/2015	85,13
OUM2541	P002206864	5550-0	25/03/2015	85,13
OUM2552	R002903381	7455-0	29/03/2015	85,13
OUM3091	T000600686	5380-0	08/04/2015	85,13
OUM3770	P002248149	5185-1	23/03/2015	127,69
OUM4376	P002224698	5819-6	24/03/2015	574,61
OUM4496	R002902741	7463-0	28/03/2015	127,69
OUM5357	R002902928	7455-0	26/03/2015	85,13
OUM5439	P002241425	5550-0	24/03/2015	85,13
OUM6071	P002217639	7366-2	25/03/2015	85,13
OUM7617	P002224628	5541-3	23/03/2015	53,21
OUM8152	T000600742	5622-1	13/04/2015	53,21
OUM9116	P002242902	7366-2	20/03/2015	85,13
OUM9373	R002903281	7455-0	28/03/2015	85,13
OUM9485	R002903596	7455-0	29/03/2015	85,13
OUM9750	R002902904	7455-0	26/03/2015	85,13
OUM9923	T000300640	7366-2	02/04/2015	85,13
OUN0117	R002903418	7463-0	26/03/2015	127,69
OUN0905	R002903121	7463-0	29/03/2015	127,69
OUN1028	R002903631	7455-0	27/03/2015	85,13
OUN1028	R002904943	7463-0	28/03/2015	127,69
OUN1904	P002236537	5550-0	24/03/2015	85,13
OUN3436	T000300602	5452-1	29/03/2015	127,69
OUN3708	R002904283	7455-0	26/03/2015	85,13
OUN3714	P002225403	5541-2	25/03/2015	53,21
OUN4503	P002173016	5185-1	24/03/2015	127,69
OUN6465	R002904605	7455-0	28/03/2015	85,13
OUN7066	R002904264	7455-0	28/03/2015	85,13
OUN7066	R002904320	7455-0	28/03/2015	85,13
OUN7732	P002166904	5452-1	24/03/2015	127,69

PLACA	AIT	INFRACAO	DATA	VALOR
OUN8189	P002243211	5452-1	24/03/2015	127,69
OUN8911	P002244894	5568-0	20/03/2015	127,69
OUN9666	R002902896	7455-0	26/03/2015	85,13
OUN9724	R002902874	7455-0	26/03/2015	85,13
OUN9917	R002904821	7455-0	29/03/2015	85,13
OUO0322	T000100501	6041-2	01/04/2015	127,69
OUO0685	P002244896	5550-0	20/03/2015	85,13
OUO1117	R002902934	7455-0	26/03/2015	85,13
OUO1149	R002903411	7455-0	26/03/2015	85,13
OUO1559	P002243029	5550-0	24/03/2015	85,13
OUO1780	T000400392	5550-0	08/04/2015	85,13
OUO1968	T000300575	5452-1	28/03/2015	127,69
OUO2197	P002225563	5541-2	24/03/2015	53,21
OUO2481	R002902897	7455-0	26/03/2015	85,13
OUO3209	T000300513	5452-3	19/03/2015	127,69
OUO3501	R002902727	7455-0	27/03/2015	85,13
OUO4134	R002904096	7455-0	26/03/2015	85,13
OUO4289	R002902740	7455-0	28/03/2015	85,13
OUO4860	P002173025	5185-1	25/03/2015	127,69
OUO4860	P002173026	7366-2	25/03/2015	85,13
OUO5198	R002902730	7455-0	28/03/2015	85,13
OUO6012	R002903079	7455-0	29/03/2015	85,13
OUO6156	P002259065	7366-2	26/03/2015	85,13
OUO6436	T000300514	5487-0	19/03/2015	127,69
OUO7449	R002904267	7455-0	28/03/2015	85,13
OUO7865	T000600560	5843-4	31/03/2015	127,69
OUO8211	T000703969	5452-5	30/03/2015	127,69
OUO8442	R002904625	7455-0	27/03/2015	85,13
OUO8912	P002239939	5452-1	24/03/2015	127,69
OUO9178	T001200274	7366-2	31/03/2015	85,13
OUP0482	P002171147	7366-2	24/03/2015	85,13
OUP0839	R002904378	7455-0	29/03/2015	85,13
OUP0920	T001200281	7366-2	31/03/2015	85,13
OUP1272	T000600673	5550-0	08/04/2015	85,13
OUP2051	P002244922	7366-2	23/03/2015	85,13
OUP2119	R002902805	7455-0	26/03/2015	85,13
OUP2317	P002206945	5550-0	24/03/2015	85,13
OUP2619	R002902855	7463-0	26/03/2015	127,69
OUP2757	P002246079	7366-2	24/03/2015	85,13
OUP2780	T000400397	5550-0	09/04/2015	85,13
OUP2885	R002904007	7455-0	26/03/2015	85,13
OUP3234	P002243061	7366-2	23/03/2015	85,13
OUP5324	P002221140	5541-2	24/03/2015	53,21
OUP5382	R002904624	7455-0	27/03/2015	85,13
OUP5930	R002904907	7463-0	29/03/2015	127,69
OUP5930	R002904366	7455-0	29/03/2015	85,13
OUP5930	R002903352	7455-0	29/03/2015	85,13
OUP6084	P002244890	5550-0	20/03/2015	85,13
OUP6725	T000600714	5509-0	10/04/2015	85,13
OUP6789	R002904589	7455-0	29/03/2015	85,13
OUP7319	T000400369	5550-0	05/04/2015	85,13
OUP7594	P002178598	5819-2	23/03/2015	574,61
OUP8337	R002903359	7463-0	29/03/2015	127,69
OUP8337	R002903360	7463-0	29/03/2015	127,69
OUP8337	R002903361	7455-0	29/03/2015	85,13
OUP8337	R002903362	7455-0	29/03/2015	85,13
OUP8879	R002903980	7455-0	26/03/2015	85,13
OUP9570	R002902854	7455-0	27/03/2015	85,13
OUP9916	R002903772	7455-0	27/03/2015	85,13
OUQ0810	P002253361	5452-3	24/03/2015	127,69
OUQ0949	R002902927	7455-0	26/03/2015	85,13
OUQ1453	P002116189	5452-3	13/10/2014	127,69
OUQ2461	P002178591	5452-1	21/03/2015	127,69
OUQ2580	R002903408	7455-0	26/03/2015	85,13
OUQ2910	R002903071	7455-0	29/03/2015	85,13
OUQ3219	P002227867	5410-0	22/03/2015	85,13
OUQ4992	P002225389	5185-1	24/03/2015	127,69
OUQ6070	T000100510	5550-0	02/04/2015	85,13
OUQ6474	R002903475	7455-0	27/03/2015	85,13
OUQ6517	P002224614	5541-2	23/03/2015	53,21
OUQ6639	P002232918	7366-2	25/03/2015	85,13
OUQ6890	P002238245	5568-0	24/03/2015	127,69
OUQ7663	R002903003	7455-0	27/03/2015	85,13
OUQ7744	R002903412	7455-0	26/03/2015	85,13
OUQ8084	P002056858	5452-1	23/03/2015	127,69
OUQ9542	R002904040	7455-0	29/03/2015	85,13
OUR0203	R002904638	7463-0	28/03/2015	127,69
OUR0703	P002243867	5550-0	25/03/2015	85,13
OUR1149	P002094609	6041-2	25/03/2015	127,69
OUR1404	R002904604	7455-0	27/03/2015	85,13
OUR1589	R002904334	7455-0	29/03/2015	85,13
OUR1596	C024376880	5720-0	22/03/2015	127,69
OUR1957	P002233227	5541-3	24/03/2015	53,21
OUR1964	P002125143	5452-1	24/03/2015	127,69
OUR1989	R002904562	7455-0	29/03/2015	85,13
OUR2174	R002903405	7455-0	26/03/2015	85,13
OUR2309	R002903822	7455-0	27/03/2015	85,13
OUR2344	T001200321	7366-2	11/04/2015	85,13
OUR3043	R002904101	7455-0	27/03/2015	85,13
OUR3832	P002246069	5452-1	24/03/2015	127,69
OUR4445	T000400334	5550-0	31/03/2015	85,13
OUR4448	T000100497	5568-0	01/04/2015	127,69
OUR4511	P002248212	5185-1	24/03/2015	127,69
OUR4626	T000300618	5452-3	29/03/2015	127,69
OUR4980	P002243308	7366-2	25/03/2015	85,13
OUR5149	R002902946	7455-0	26/03/2015	85,13
OUR5185	R002903244	7455-0	27/03/2015	85,13
OUR6020	R002903115	7455-0	29/03/2015	85,13
OUR7117	T000300681	5487-0	10/04/2015	127,69
OUR7699	P002247748	5550-0	24/03/2015	85,13
OUR7848	R002904960	7455-0	29/03/2015	85,13
OUR7860	P002167201	5835-0	25/03/2015	127,69
OUR8936	P002242248	5452-1	25/03/2015	127,69
OUR9542	T000300547	5452-1	24/03/2015	127,69
OUR9818	P002225443	5541-2	23/03/2015	53,21
OUR9955	R002904361	7455-0	28/03/2015	85,13
OUR9971	R002903881	7455-0	29/03/2015	85,13
OUS0126	R002903341	7455-0	29/03/2015	85,13
OUS0496	P002248788	5185-1	22/03/2015	127,69
OUS0762	R002904376	7455-0	29/03/2015	85,13
OUS0976	P002247401	5452-1	23/03/2015	127,69
OUS1300	P002245001	7366-2	25/03/2015	85,13
OUS1749	P002173035	5185-1	25/03/2015	127,69
OUS2276	P002239012	7366-2	23/03/2015	85,13
OUS2468	R002903474	7455-0	27/03/2015	85,13
OUS2468	R002904779	7455-0	28/03/2015	85,13
OUS3622	P002186588	5541-4	24/03/2015	53,21
OUS3717	R002904529	7455-0	28/03/2015	85,13
OUS3777	R002903789	7455-0	28/03/2015	85,13
OUS4555	T001200293	7366-2	01/04/2015	85,13
OUS5200	R002903258	7455-0	28/03/2015	85,13
OUS5663	R002902822	7455-0	26/03/2015	85,13
OUS5684	R002902721	7455-0	27/03/2015	85,13
OUS5789	R002904690	7455-0	27/03/2015	85,13
OUS5978	P002233216	5452-1	24/03/2015	127,69
OUS6145	R002904524	7455-0	28/03/2015	85,13
OUS6857	P002186779	5452-1	21/03/2015	127,69
OUS7316	R002904095	7455-0	26/03/2015	85,13
OUS8048	R002903744	7455-0	30/03/2015	85,13
OUS8048	R002904559	7463-0	29/03/2015	127,69
OUS8075	P002238295	5380-0	24/03/2015	85,13
OUS9634	T000300621	6050-1	30/03/2015	191,54
OUS9843	R002903413	7455-0	26/03/2015	85,13
OUT0039	P002177158	7366-2	27/03/2015	85,13
OUT0124	R002904761	7455-0	28/03/2015	85,13
OUT0315	T000400360	5550-0	04/04/2015	85,13
OUT0808	R002902827	7455-0	26/03/2015	85,13
OUT2609	P002224649	5541-2	23/03/2015	53,21
OUT2889	P002232373	5550-0	23/03/2015	85,13
OUT3286	T000100526	5452-1	13/04/2015	127,69
OUT3828	R002904266	7455-0	28/03/2015	85,13
OUT5013	R002903078	7455-0	29/03/2015	85,13
OUT5152	P002183708	5460-0	20/03/2015	85,13
OUT5164	R002902719	7455-0	27/03/2015	85,13
OUT6071	R002904012	7455-0	26/03/2015	85,13
OUT6831	P002233206	5550-0	20/03/2015	85,13
OUT6889	R002904970	7455-0	29/03/2015	85,13
OUT7323	R002903841	7455-0	27/03/2015	85,13
OUT7540	R002904170	7455-0	29/03/2015	85,13
OUT7583	T000400332	5550-0	31/03/2015	85,13
OUT8561	R002903414	7455-0	26/03/2015	85,13
OUT8889	R002904316	7463-0	28/03/2015	127,69
OUT9058	R002904679	7455-0	27/03/2015	85,13
OUT9200	R002903659	7455-0	28/03/2015	85,13
OUT9669	R002902720	7455-0	27/03/2015	85,13
OUU0235	T000300657	5380-0	08/04/2015	85,13
OUU0258	P002212829	5622-2	25/03/2015	53,21
OUU1130	R002902840	7455-0	27/03/2015	85,13
OUU1193	R002904400	7463-0	27/03/2015	127,69
OUU1530	R002903410	7455-0	26/03/2015	85,13
OUU1701	T000704004	5568-0	31/03/2015	127,69
OUU2610	R002904558	7455-0	29/03/2015	85,13
OUU2802	P002241549	5452-1	20/03/2015	127,69
OUU3835	T000600753	5509-0	14/04/2015	85,13
OUU4168	R002903382	7455-0	29/03/2015	85,13
OUU4232	T000600758	5460-0	14/04/2015	85,13
OUU4489	R002904674	7455-0	26/03/2015	85,13
OUU4793	P002229543	5541-6	21/03/2015	53,21
OUU5028	P002240422	5452-1	27/03/2015	127,69
OUU5030	T000100509	5452-1	02/04/2015	127,69
OUU5220	R002903695	7455-0	29/03/2015	85,13
OUU5432	R002903087	7455-0	29/03/2015	85,13
OUU5485	R002903864	7455-0	28/03/2015	85,13
OUU5768	R002903177	7455-0	27/03/2015	85,13
OUU5929	R002903947	7455-0	26/03/2015	85,13
OUU6537	P002206954	5568-0	24/03/2015	127,69
OUU6610	R002903644	7455-0	26/03/2015	85,13
OUU6683	R002903717	7455-0	28/03/2015	85,13
OUU6689	R002903813	7455-0	29/03/2015	85,13
OUU7436	P002248784	5185-1	22/03/2015	127,69
OUU8123	R002903419	7455-0	26/03/2015	85,13
OUU8926	R002904243	7455-0	27/03/2015	85,13
OUU9349	R002903910	7455-0	27/03/2015	85,13
OUU9450	R002903689	7455-0	29/03/2015	85,13
OUV0520	P002244889	5550-0	20/03/2015	85,13
OUV0639	R002904341	7455-0	29/03/2015	85,13
OUV0777	R002902996	7455-0	27/03/2015	85,13
OUV1276	T000300631	5452-1	31/03/2015	127,69
OUV1866	T000600677	5550-0	08/04/2015	85,13
OUV2150	P002241419	5550-0	24/03/2015	85,13
OUV2735	R002903235	7455-0	27/03/2015	85,13
OUV2930	P002234765	5525-0	19/03/2015	85,13
OUV3110	T000600538	5843-4	30/03/2015	127,69
OUV3852	T000300541	7366-2	23/03/2015	85,13
OUV3931	T000703972	5380-0	30/03/2015	85,13
OUV4217	R002904870	7455-0	27/03/2015	85,13
OUV4893	P002208805	5550-0	24/03/2015	85,13
OUV5195	R002902846	7455-0	27/03/2015	85,13
OUV5207	T000400329	5622-2	31/03/2015	53,21
OUV5331	P002249852	7366-2	20/03/2015	85,13
OUV7561	P002247364	5550-0	24/03/2015	85,13
OUV9595	R002903322	7455-0	26/03/2015	85,13
OUV9709	R002903753	7455-0	30/03/2015	85,13
OUW0243	R002903719	7455-0	28/03/2015	85,13
OUW0830	R002903117	7455-0	29/03/2015	85,13
OUW1260	T001200305	7366-2	01/04/2015	85,13
OUW1689	R002903523	7455-0	29/03/2015	85,13
OUW1973	P002241673	7366-1	25/03/2015	85,13
OUW2010	P002225165	7366-2	22/03/2015	85,13
OUW2782	R002903289	7455-0	26/03/2015	85,13
OUW3225	T000300673	5487-0	09/04/2015	127,69
OUW4080	T001200328	7366-2	11/04/2015	85,13
OUW5010	R002904218	7455-0	29/03/2015	85,13
OUW5955	P002237660	5460-0	23/03/2015	85,13
OUW6063	R002904263	7455-0	28/03/2015	85,13
OUW7942	R002904913	7455-0	29/03/2015	85,13
OUW8830	P002246099	5452-1	23/03/2015	127,69
OUW9033	R002904914	7455-0	29/03/2015	85,13
OUW9555	R002903027	7455-0	28/03/2015	85,13
OUW9965	T000400391	5550-0	08/04/2015	85,13
OUX0237	R002904102	7455-0	27/03/2015	85,13
OUX0525	P002223289	5185-1	24/03/2015	127,69
OUX0853	R002904262	7463-0	28/03/2015	127,69
OUX1360	P002247417	6050-1	25/03/2015	191,54
OUX1524	T000704092	5568-0	07/04/2015	127,69
OUX1524	T000704134	5568-0	09/04/2015	127,69
OUX1750	R002902718	7455-0	27/03/2015	85,13
OUX2177	R002903788	7455-0	28/03/2015	85,13
OUX2482	R002903716	7455-0	28/03/2015	85,13
OUX2487	P002234517	5819-4	23/03/2015	574,61
OUX2582	R002903723	7455-0	28/03/2015	85,13
OUX4154	R002903645	7455-0	26/03/2015	85,13
OUX4773	R002903635	7455-0	27/03/2015	85,13
OUX4775	R002904823	7455-0	26/03/2015	85,13
OUX4962	P002233264	5185-1	21/03/2015	127,69
OUX5378	P002225211	5541-6	22/03/2015	53,21
OUX5583	R002903409	7455-0	26/03/2015	85,13
OUX5760	R002903326	7455-0	26/03/2015	85,13
OUX6235	R002904020	7455-0	27/03/2015	85,13
OUX6326	R002903116	7455-0	29/03/2015	85,13
OUX6871	P002240787	5452-1	23/03/2015	127,69
OUX6886	R002903790	7455-0	28/03/2015	85,13
OUX7667	R002904124	7455-0	26/03/2015	85,13
OUX8034	T000704009	5550-0	31/03/2015	85,13
OUX9164	P002186583	5541-4	25/03/2015	53,21
OUX9191	P002253533	5452-1	23/03/2015	127,69
OUX9606	R002902728	7455-0	27/03/2015	85,13
OUY0537	R002903207	7455-0	26/03/2015	85,13
OUY1407	P002259049	7366-2	26/03/2015	85,13
OUY1668	R002903231	7455-0	27/03/2015	85,13
OUY2867	T000703983	5452-5	30/03/2015	127,69
OUY2952	R002902917	7455-0	26/03/2015	85,13
OUY4118	P002241690	5452-1	23/03/2015	127,69
OUY5029	T000600649	5541-1	07/04/2015	53,21
OUY5447	P002242909	6050-1	23/03/2015	191,54
OUY7419	P002186585	5568-0	23/03/2015	127,69
OUY7447	R002904403	7455-0	28/03/2015	85,13
OUY7933	P002241664	6050-1	24/03/2015	191,54
OUY8974	R002903496	7455-0	28/03/2015	85,13
OUY9514	R002903979	7455-0	26/03/2015	85,13
OUY9531	P002224790	5452-1	24/03/2015	127,69
OUZ0495	R002904954	7455-0	26/03/2015	85,13
OUZ1029	P002251324	5452-1	19/03/2015	127,69
OUZ3249	P002246110	5479-0	24/03/2015	85,13
OUZ3288	R002904969	7455-0	29/03/2015	85,13
OUZ6042	P002234633	5550-0	24/03/2015	85,13
OUZ6115	T000600648	5541-1	07/04/2015	53,21
OUZ6258	P002225549	5541-2	24/03/2015	53,21
OUZ7071	R002904496	7455-0	29/03/2015	85,13
OUZ7647	R002904626	7463-0	27/03/2015	127,69
OUZ7988	T000600564	5487-0	01/04/2015	127,69
OUZ8108	R002904501	7455-0	27/03/2015	85,13
OUZ8175	R002903880	7455-0	29/03/2015	85,13
OUZ9027	R002903747	7455-0	30/03/2015	85,13
OUZ9500	R002903512	7455-0	29/03/2015	85,13
OUZ9944	R002903208	7455-0	26/03/2015	85,13
OVA0387	R002903282	7455-0	28/03/2015	85,13
OVA0584	P002251508	5185-1	24/03/2015	127,69
OVA0721	R002903948	7455-0	26/03/2015	85,13

DIÁRIO OFICIAL DO MUNICÍPIO

PLACA	AIT	INFRACAO	DATA	VALOR
OVA0777	R002902887	7455-0	26/03/2015	85,13
OVA1172	P002259052	7366-2	26/03/2015	85,13
OVA1923	P002251355	6050-1	23/03/2015	191,54
OVA2128	R002903671	7455-0	26/03/2015	85,13
OVA2830	P002244905	5568-0	23/03/2015	127,69
OVA3616	R002904868	7455-0	27/03/2015	85,13
OVA4142	R002903133	7463-0	26/03/2015	127,69
OVA4799	P002233218	5550-0	24/03/2015	85,13
OVA5455	P002236531	5550-0	23/03/2015	85,13
OVA5613	P002252927	5452-1	21/03/2015	127,69
OVA5866	P002173027	5185-1	25/03/2015	127,69
OVA5994	P002203671	6050-1	23/03/2015	191,54
OVA6325	P002125146	5550-0	24/03/2015	85,13
OVA6694	R002904107	7463-0	27/03/2015	127,69
OVA7189	R002902976	7455-0	27/03/2015	85,13
OVA7228	R002903784	7455-0	28/03/2015	85,13
OVA7845	P002203673	7366-2	23/03/2015	85,13
OVA9075	P002245357	5452-1	26/03/2015	127,69
OVA9163	T000704000	5525-0	31/03/2015	85,13
OVA9163	T000704155	5479-0	10/04/2015	85,13
OVB0318	R002904466	7455-0	29/03/2015	85,13
OVB0318	R002904244	7455-0	27/03/2015	85,13
OVB0318	R002904289	7455-0	27/03/2015	85,13
OVB0339	R002904819	7455-0	29/03/2015	85,13
OVB0604	P002236534	5622-2	24/03/2015	53,21
OVB0688	R002904031	7455-0	28/03/2015	85,13
OVB1781	P002243074	5819-1	23/03/2015	574,61
OVB1781	P002243075	7030-1	23/03/2015	191,54
OVB1802	R002903597	7455-0	29/03/2015	85,13
OVB2223	R002904064	7455-0	29/03/2015	85,13
OVB2843	P002225381	5541-5	22/03/2015	53,21
OVB2911	P002241819	5185-1	25/03/2015	127,69
OVB3650	R002903250	7455-0	28/03/2015	85,13
OVB3964	R002904851	7455-0	26/03/2015	85,13
OVB5340	R002902998	7455-0	27/03/2015	85,13
OVB5349	R002904288	7455-0	27/03/2015	85,13
OVB5349	R002904256	7455-0	27/03/2015	85,13
OVB5575	R002902930	7455-0	26/03/2015	85,13
OVB5795	R002903836	7455-0	27/03/2015	85,13
OVB5879	R002904719	7463-0	26/03/2015	127,69
OVB6413	R002903114	7463-0	29/03/2015	127,69
OVB6536	R002903324	7463-0	26/03/2015	127,69
OVB8220	P002238106	5452-5	21/03/2015	127,69
OVB8276	R002903585	7455-0	29/03/2015	85,13
OVB8481	R002903915	7455-0	28/03/2015	85,13
OVB9322	P002233219	5479-0	24/03/2015	85,13
OVB9559	P002173028	5185-1	25/03/2015	127,69
OVB9618	T000600688	5380-0	08/04/2015	85,13
OVB9901	P002234639	7366-2	24/03/2015	85,13
OVC0790	R002902731	7455-0	28/03/2015	85,13
OVC1701	P002234117	5452-2	24/03/2015	127,69
OVC1779	T000300517	7366-2	19/03/2015	85,13
OVC2143	P002171878	5185-1	24/03/2015	127,69
OVC2936	R002903982	7455-0	26/03/2015	85,13
OVC3289	R002903745	7455-0	30/03/2015	85,13
OVC3599	R002904971	7455-0	29/03/2015	85,13
OVC4120	R002904623	7455-0	27/03/2015	85,13
OVC4257	R002904869	7455-0	27/03/2015	85,13
OVC4400	R002903906	7455-0	27/03/2015	85,13
OVC5093	R002904474	7455-0	28/03/2015	85,13
OVC5201	P002224642	5541-2	23/03/2015	53,21
OVC5354	P002156827	5452-1	23/03/2015	127,69
OVC5815	R002903713	7455-0	27/03/2015	85,13
OVC6000	R002904200	7455-0	29/03/2015	85,13
OVC6120	R002904052	7455-0	29/03/2015	85,13
OVC6300	P002237675	5550-0	24/03/2015	85,13
OVC6758	P002186781	5452-1	21/03/2015	127,69
OVC6758	R002904703	7455-0	26/03/2015	85,13
OVC8328	P002246020	6050-1	24/03/2015	191,54
OVC9191	P002241551	5452-1	20/03/2015	127,69
OVC9284	T000600687	5380-0	08/04/2015	85,13
OVC9488	R002904755	7455-0	27/03/2015	85,13
OVC9942	R002904260	7463-0	28/03/2015	127,69
OVC9942	R002904318	7455-0	28/03/2015	85,13
OVD0408	P002203672	7366-2	23/03/2015	85,13
OVD0409	P002206862	5550-0	25/03/2015	85,13
OVD0690	P002179543	5452-1	21/03/2015	127,69
OVD0960	P002208821	5550-0	25/03/2015	85,13
OVD1325	R002904317	7463-0	28/03/2015	127,69
OVD4064	R002903682	7455-0	28/03/2015	85,13
OVD6127	T000300620	5550-0	29/03/2015	85,13
OVD6610	P002243309	7366-2	25/03/2015	85,13
OVD6913	T000100515	5185-1	10/04/2015	127,69
OVD7273	R002658984	7455-0	26/08/2014	85,13
OVD7813	P002178587	5452-5	21/03/2015	127,69
OVD8479	R002904397	7471-0	27/03/2015	574,61
OVD8529	R002903476	7463-0	27/03/2015	127,69
OVD8762	P002231174	5541-1	23/03/2015	53,21
OVD8853	P002173018	5185-1	24/03/2015	127,69
OVF4113	R002904421	7455-0	28/03/2015	85,13
OVJ3919	T000704040	5550-0	01/04/2015	85,13
OVW1048	R002903073	7455-0	29/03/2015	85,13
OWE2570	R002903586	7455-0	29/03/2015	85,13

PLACA	AIT	INFRACAO	DATA	VALOR
OWM9055	P002248451	7366-2	24/03/2015	85,13
OWN4576	R002904490	7455-0	30/03/2015	85,13
OWO3831	R002902817	7455-0	26/03/2015	85,13
OWZ8745	R002904129	7455-0	26/03/2015	85,13
OXA8509	R002903284	7455-0	26/03/2015	85,13
OXD2635	P002236535	5550-0	24/03/2015	85,13
OXE6088	R002903315	7455-0	26/03/2015	85,13
OXF1637	P002249880	6050-1	26/03/2015	191,54
OXF3871	R002902877	7455-0	26/03/2015	85,13
OXF3923	R002904171	7455-0	26/03/2015	85,13
OXH1539	R002904240	7455-0	26/03/2015	85,13
OXH1539	R002903581	7455-0	29/03/2015	85,13
OXH6851	T000400371	5622-2	06/04/2015	53,21
OXJ6343	P002246803	5568-0	21/03/2015	127,69
OYG9558	R002904680	7455-0	27/03/2015	85,13
OYN7550	R002902711	7455-0	27/03/2015	85,13
OYX9546	P002179546	5550-0	21/03/2015	85,13
OZB0430	R002903835	7455-0	27/03/2015	85,13
OZB6576	R002904163	7455-0	29/03/2015	85,13
OZB6576	R002904055	7455-0	29/03/2015	85,13
OZB6576	R002903917	7455-0	28/03/2015	85,13
OZC0098	P002244942	5592-0	24/03/2015	85,13
OZC0282	P002206956	5550-0	24/03/2015	85,13
OZC0346	T001200327	7366-2	11/04/2015	85,13
OZC0450	P002253255	5452-3	25/03/2015	127,69
OZC1437	R002903656	7455-0	28/03/2015	85,13
OZC1971	R002904748	7455-0	26/03/2015	85,13
OZC2058	T000400374	5185-1	06/04/2015	127,69
OZC2080	C017472026	5738-0	20/03/2015	191,54
OZC2193	P002229554	5541-6	22/03/2015	53,21
OZC4127	P002247361	5452-1	23/03/2015	127,69
OZC4250	P002234018	6050-1	24/03/2015	191,54
OZC5000	T000300554	5452-1	26/03/2015	127,69
OZC5173	R002903995	7455-0	26/03/2015	85,13
OZC5359	R002903904	7455-0	27/03/2015	85,13
OZC5718	R002904688	7455-0	27/03/2015	85,13
OZC6205	R002903263	7455-0	28/03/2015	85,13
OZC6459	R002903105	7455-0	29/03/2015	85,13
OZC7733	R002903576	7455-0	29/03/2015	85,13
OZC8019	R002904253	7455-0	27/03/2015	85,13
OZC9099	P002240756	5452-1	24/03/2015	127,69
OZC9478	R002903571	7455-0	29/03/2015	85,13
OZD0406	P002233031	5541-1	24/03/2015	53,21
OZD0578	R002903611	7463-0	28/03/2015	127,69
OZD0790	R002903619	7455-0	26/03/2015	85,13
OZD1211	R002903993	7455-0	26/03/2015	85,13
OZD1342	P002208806	7366-2	24/03/2015	85,13
OZD1988	P002224630	5541-3	23/03/2015	53,21
OZD2114	T000100505	5550-0	01/04/2015	85,13
OZD2787	P002253603	5843-4	24/03/2015	127,69
OZD2838	P002225386	7366-2	24/03/2015	85,13
OZD3242	P002243291	5550-0	23/03/2015	85,13
OZD3830	R002904150	7455-0	28/03/2015	85,13
OZD3830	R002904294	7455-0	28/03/2015	85,13
OZD3830	R002903577	7455-0	29/03/2015	85,13
OZD3830	R002903857	7455-0	28/03/2015	85,13
OZD3830	R002903733	7455-0	28/03/2015	85,13
OZD3851	R002904451	7455-0	30/03/2015	85,13
OZD4202	P002186586	5452-1	23/03/2015	127,69
OZD5010	P002236547	5550-0	25/03/2015	85,13
OZD5015	T000704124	5380-0	09/04/2015	85,13
OZD5030	R002903620	7455-0	26/03/2015	85,13
OZD5064	R002902697	7455-0	27/03/2015	85,13
OZD5447	R002902989	7455-0	27/03/2015	85,13
OZD5887	R002903755	7455-0	29/03/2015	85,13
OZD6400	R002904620	7455-0	27/03/2015	85,13
OZD7078	T000704117	5479-0	08/04/2015	85,13
OZD7553	R002903951	7455-0	26/03/2015	85,13
OZD7681	R002903855	7455-0	28/03/2015	85,13
OZD7924	P002186565	5550-0	23/03/2015	85,13
OZD8073	P002253526	5452-1	23/03/2015	127,69
OZD8272	R002904876	7455-0	27/03/2015	85,13
OZD8517	P002247747	5452-1	24/03/2015	127,69
OZD9156	R002904419	7455-0	28/03/2015	85,13
OZD9971	P002233209	5185-1	20/03/2015	127,69
OZD9971	P002233210	7366-2	20/03/2015	85,13
OZE0418	R002903033	7463-0	28/03/2015	127,69
OZE0472	T000200446	7366-2	05/04/2015	85,13
OZE1663	R002904151	7455-0	28/03/2015	85,13
OZE1673	R002902736	7455-0	28/03/2015	85,13
OZE2519	R002902702	7455-0	27/03/2015	85,13
OZE3039	P002243855	5819-6	24/03/2015	574,61
OZE3245	R002903708	7455-0	26/03/2015	85,13
OZE4439	P002238042	5452-1	24/03/2015	127,69
OZE5957	P002234685	5592-0	19/03/2015	85,13
OZE6067	R002903942	7455-0	26/03/2015	85,13
OZE6316	P002236904	5738-0	25/03/2015	191,54
OZE7782	R002904214	7455-0	29/03/2015	85,13
OZE8669	T000704147	5487-0	10/04/2015	127,69
OZE8703	R002903295	7455-0	26/03/2015	85,13
OZE8703	P002224706	5576-0	25/03/2015	85,13
OZE9260	P002224789	5550-0	24/03/2015	85,13
OZE9443	P002251539	7366-2	24/03/2015	85,13

PLACA	AIT	INFRACAO	DATA	VALOR
OZF0051	P002245000	5550-0	20/03/2015	85,13
OZF0618	P002247321	5380-0	25/03/2015	85,13
OZF0892	R002902793	7455-0	29/03/2015	85,13
OZF1452	R002903941	7455-0	26/03/2015	85,13
OZF2426	P002251512	7366-2	24/03/2015	85,13
OZF3353	P002041414	7366-2	20/03/2015	85,13
OZF3461	P002232768	5452-1	18/03/2015	127,69
OZF3485	R002904616	7455-0	28/03/2015	85,13
OZF3958	R002699161	7455-0	26/09/2014	85,13
OZF3991	P002221294	5550-0	25/03/2015	85,13
OZF4514	R002902800	7455-0	29/03/2015	85,13
OZF4514	R002904964	7455-0	29/03/2015	85,13
OZF5099	P002241648	7366-2	23/03/2015	85,13
OZF5332	R002904675	7455-0	26/03/2015	85,13
OZF5372	P002234102	6050-1	22/03/2015	191,54
OZF5939	T000703990	5380-0	30/03/2015	85,13
OZF6513	P002241048	6050-1	23/03/2015	191,54
OZF6513	P002241049	7366-2	23/03/2015	85,13
OZF6849	P002248760	5185-1	21/03/2015	127,69
OZF6882	R002903657	7463-0	28/03/2015	127,69
OZF6893	R002904543	7455-0	29/03/2015	85,13
OZF7127	R002902965	7455-0	26/03/2015	85,13
OZF7189	R002904825	7455-0	26/03/2015	85,13
OZF7494	P002178593	5452-1	21/03/2015	127,69
OZF7882	P002251603	5452-1	27/03/2015	127,69
OZF7913	P002251478	5452-1	23/03/2015	127,69
OZF8185	P002125144	5550-0	24/03/2015	85,13
OZF8209	T000704159	5460-0	10/04/2015	85,13
OZF8540	P002197652	7366-2	24/03/2015	85,13
OZF8684	R002903890	7455-0	27/03/2015	85,13
OZF8729	P002146118	7048-1	25/03/2015	191,54
OZF9284	P002206946	5550-0	24/03/2015	85,13
OZF9625	P002248526	5185-1	21/03/2015	127,69
OZF9625	R002902845	7455-0	27/03/2015	85,13
OZF9643	C017472037	5819-4	20/03/2015	574,61
OZG3115	R002902701	7455-0	27/03/2015	85,13
OZG3130	R002904310	7455-0	28/03/2015	85,13
OZG3228	T000704012	5479-0	31/03/2015	85,13
OZG4605	P002227871	5410-0	22/03/2015	85,13
OZG4741	P002244928	5550-0	24/03/2015	85,13
OZG5803	R002903126	7455-0	26/03/2015	85,13
OZG5918	T000704020	5568-0	31/03/2015	127,69
OZG6170	T000300635	7366-2	31/03/2015	85,13
OZG6302	R002902987	7455-0	27/03/2015	85,13
OZG6331	P002249838	7366-2	20/03/2015	85,13
OZG6376	R002904702	7455-0	26/03/2015	85,13
OZG6428	R002904355	7455-0	26/03/2015	85,13
OZG6482	P002237677	5509-0	24/03/2015	85,13
OZG6567	R002902866	7455-0	26/03/2015	85,13
OZG8470	T000600685	5550-0	08/04/2015	85,13
OZG9396	P002241589	5452-1	26/03/2015	127,69
OZG9820	P002180292	7366-2	24/03/2015	85,13
OZG9860	R002904540	7455-0	29/03/2015	85,13
OZH0004	R002903757	7455-0	29/03/2015	85,13
OZH0004	R002903197	7455-0	26/03/2015	85,13
OZH1247	R002903602	7455-0	29/03/2015	85,13
OZH3218	T000300531	5452-1	20/03/2015	127,69
OZH3389	P002252931	5452-1	21/03/2015	127,69
OZH3419	T000600711	5568-0	09/04/2015	127,69
OZH3648	R002903994	7455-0	26/03/2015	85,13
OZH4828	P002184794	5568-0	21/03/2015	127,69
OZH4909	R002904547	7455-0	29/03/2015	85,13
OZH5064	R002902895	7455-0	26/03/2015	85,13
OZH6327	R002903686	7455-0	29/03/2015	85,13
OZH6826	P002200828	7048-1	23/03/2015	191,54
OZH7269	T000704095	5509-0	07/04/2015	85,13
OZH7546	P002186574	5452-1	23/03/2015	127,69
OZH7659	P002205077	7366-2	23/03/2015	85,13
OZH8606	R002903185	7455-0	27/03/2015	85,13
OZH8715	P002234118	5843-4	25/03/2015	127,69
OZH8814	P002224125	5452-1	20/03/2015	127,69
OZH8911	P002221134	7366-2	24/03/2015	85,13
OZH9383	R002903516	7455-0	29/03/2015	85,13
OZH9481	R002902791	7455-0	29/03/2015	85,13
OZH9493	R002903885	7455-0	27/03/2015	85,13
OZI0280	P002246047	7366-2	18/03/2015	85,13
OZI0286	P002225537	5479-0	23/03/2015	85,13
OZI0531	R002903945	7455-0	26/03/2015	85,13
OZI0701	T000600651	5568-0	07/04/2015	127,69
OZI0895	P002225407	5380-0	25/03/2015	85,13
OZI0961	P002208807	7366-2	24/03/2015	85,13
OZI1213	R002904071	7455-0	26/03/2015	85,13
OZI1338	P002251354	6084-1	23/03/2015	127,69
OZI1768	R002903350	7455-0	29/03/2015	85,13
OZI2168	R002903254	7455-0	28/03/2015	85,13
OZI2521	P002242913	6050-1	23/03/2015	191,54
OZI4660	R002902790	7455-0	29/03/2015	85,13
OZI4942	R002902859	7455-0	26/03/2015	85,13
OZI5398	P002230199	5541-2	21/03/2015	53,21
OZI5422	R002903735	7455-0	28/03/2015	85,13
OZI5871	P002241897	5452-1	24/03/2015	127,69
OZI6024	P002243310	5185-1	25/03/2015	127,69
OZI6024	P002243311	7366-2	25/03/2015	85,13

PLACA	AIT	INFRACAO	DATA	VALOR
OZI6510	R002903966	7455-0	27/03/2015	85,13
OZI6826	R002904058	7463-0	29/03/2015	127,69
OZI8110	R002903679	7455-0	26/03/2015	85,13
OZI8221	R002902794	7455-0	29/03/2015	85,13
OZI8323	R002903180	7455-0	27/03/2015	85,13
OZI8735	T000600719	5550-0	10/04/2015	85,13
OZI8768	R002902699	7455-0	27/03/2015	85,13
OZI8812	P002223720	5452-3	25/03/2015	127,69
OZI9466	R002902809	7455-0	26/03/2015	85,13
OZI9682	T000300603	5452-1	29/03/2015	127,69
OZI9682	T000300606	5452-1	29/03/2015	127,69
OZJ0136	P002198677	5550-0	24/03/2015	85,13
OZJ0642	T000300518	6050-1	19/03/2015	191,54
OZJ0702	R002903276	7455-0	28/03/2015	85,13
OZJ1073	R002903978	7455-0	26/03/2015	85,13
OZJ1644	R002903215	7455-0	26/03/2015	85,13
OZJ1954	R002904287	7455-0	26/03/2015	85,13
OZJ2242	R002904857	7455-0	26/03/2015	85,13
OZJ2406	R002903743	7463-0	30/03/2015	127,69
OZJ2569	P002234104	6050-1	22/03/2015	191,54
OZJ2680	R002903852	7455-0	28/03/2015	85,13
OZJ3562	P002242241	5452-1	21/03/2015	127,69
OZJ4047	R002904059	7455-0	29/03/2015	85,13
OZJ5456	R002902696	7455-0	27/03/2015	85,13
OZJ5774	R002903230	7455-0	27/03/2015	85,13
OZJ5985	R002904730	7455-0	26/03/2015	85,13
OZJ6150	R002903515	7455-0	29/03/2015	85,13
OZJ6555	P002237684	5550-0	27/03/2015	85,13
OZJ7491	P002251476	5185-1	23/03/2015	127,69
OZJ7817	R002904236	7455-0	28/03/2015	85,13
OZJ8231	R002903728	7455-0	28/03/2015	85,13
OZJ8575	P002221125	5487-0	23/03/2015	127,69
OZJ9366	R002904539	7463-0	29/03/2015	127,69
OZK0079	T000704039	5550-0	01/04/2015	85,13
OZK0219	R002904810	7455-0	29/03/2015	85,13
OZK0628	R002902795	7455-0	29/03/2015	85,13
OZK0693	R002904089	7455-0	26/03/2015	85,13
OZK1059	R002903771	7455-0	29/03/2015	85,13
OZK1949	R002903902	7455-0	28/03/2015	85,13
OZK2672	P002253250	5452-3	24/03/2015	127,69
OZK3277	T000600554	5185-1	31/03/2015	127,69
OZK3694	R002904114	7455-0	28/03/2015	85,13
OZK4262	R002903092	7455-0	29/03/2015	85,13
OZK4714	R002903109	7455-0	29/03/2015	85,13
OZK4902	R002903093	7455-0	29/03/2015	85,13
OZK5091	P002218973	5568-0	25/03/2015	127,69
OZK5543	R002904183	7463-0	28/03/2015	127,69
OZK5668	P002198676	5550-0	24/03/2015	85,13
OZK5924	P002225543	5479-0	23/03/2015	85,13
OZK6051	P002173036	5185-1	25/03/2015	127,69
OZK6051	P002173037	5185-2	25/03/2015	127,69
OZK6101	R002903466	7455-0	27/03/2015	85,13
OZK6266	R002904662	7455-0	29/03/2015	85,13
OZK7123	T000704053	5819-4	07/04/2015	574,61
OZK7123	T000704084	5819-4	07/04/2015	574,61
OZK8091	R002904858	7455-0	26/03/2015	85,13
OZK8861	R002904815	7455-0	29/03/2015	85,13
OZK8973	R002903814	7455-0	27/03/2015	85,13
OZK9107	R002904184	7463-0	28/03/2015	127,69
OZK9221	P002245358	5452-1	26/03/2015	127,69
OZK9309	R002904546	7463-0	29/03/2015	127,69
OZK9510	P002223840	5568-0	24/03/2015	127,69
OZK9997	R002904115	7455-0	28/03/2015	85,13
OZL0211	P002248248	7366-2	26/03/2015	85,13
OZL0730	T000704083	5550-0	07/04/2015	85,13
OZL2526	P002057236	5550-0	23/03/2015	85,13
OZL3106	R002904208	7455-0	29/03/2015	85,13
OZL3106	R002904434	7455-0	29/03/2015	85,13
OZL3190	R002904000	7455-0	26/03/2015	85,13
OZL5200	R002904237	7455-0	28/03/2015	85,13
OZL5651	R002904550	7463-0	29/03/2015	127,69
OZL5651	R002904586	7455-0	29/03/2015	85,13
OZL6003	R002903294	7455-0	26/03/2015	85,13
OZL6542	R002903939	7455-0	26/03/2015	85,13
OZL6558	R002902837	7455-0	27/03/2015	85,13
OZL7251	P002248780	6050-1	21/03/2015	191,54
OZL7343	P002221133	5541-2	24/03/2015	53,21
OZL8162	R002904018	7455-0	27/03/2015	85,13
OZL8270	P002243285	7366-2	20/03/2015	85,13
OZL8637	P002246108	5541-3	23/03/2015	53,21
OZL9008	R002903567	7455-0	29/03/2015	85,13
OZL9257	T000600600	5720-0	03/04/2015	127,69
OZL9257	T000600602	5185-1	03/04/2015	127,69
OZL9637	R002903575	7455-0	29/03/2015	85,13
OZL9928	R002904812	7455-0	29/03/2015	85,13
OZM0705	P002228105	5550-0	22/03/2015	85,13
OZM0720	R002904615	7455-0	28/03/2015	85,13
OZM0913	T000300583	7366-2	28/03/2015	85,13
OZM0977	R002903351	7455-0	29/03/2015	85,13
OZM2510	R002904313	7463-0	28/03/2015	127,69
OZM2756	P002244892	5550-0	20/03/2015	85,13
OZM2807	R002903574	7455-0	29/03/2015	85,13
OZM3672	R002903623	7455-0	26/03/2015	85,13

PLACA	AIT	INFRACAO	DATA	VALOR
OZM3794	P002240690	5452-1	23/03/2015	127,69
OZM3794	T001200306	7366-2	01/04/2015	85,13
OZM3854	T002800885	5380-0	06/04/2015	85,13
OZM5078	R002902979	7455-0	27/03/2015	85,13
OZM5874	T000704057	5479-0	07/04/2015	85,13
OZM6744	R002903277	7455-0	28/03/2015	85,13
OZM9411	T000704038	5550-0	01/04/2015	85,13
OZM9681	R002902792	7455-0	29/03/2015	85,13
OZN1331	R002903878	7455-0	29/03/2015	85,13
OZN1998	R002903287	7455-0	26/03/2015	85,13
OZN3001	R002904100	7463-0	27/03/2015	127,69
OZN3335	R002903104	7455-0	29/03/2015	85,13
OZN3675	T000704131	5568-0	09/04/2015	127,69
OZN3675	T000704156	5568-0	10/04/2015	127,69
OZN4254	R002903875	7455-0	29/03/2015	85,13
OZN4794	T000703988	5380-0	30/03/2015	85,13
OZN5378	R002903936	7455-0	26/03/2015	85,13
OZN6268	R002902864	7455-0	26/03/2015	85,13
OZN6268	R002902865	7455-0	26/03/2015	85,13
OZN7713	T001200298	6050-1	01/04/2015	191,54
OZN8558	R002903622	7455-0	26/03/2015	85,13
OZN8765	T000704163	6050-1	10/04/2015	191,54
OZN9961	T000600751	5452-1	14/04/2015	127,69
OZO0003	R002902832	7455-0	27/03/2015	85,13
OZO0046	R002903613	7455-0	28/03/2015	85,13
OZO0165	P002180435	5452-1	21/03/2015	127,69
OZO0249	T000300610	5452-1	29/03/2015	127,69
OZO0342	R002904332	7455-0	29/03/2015	85,13
OZO0834	R002904632	7455-0	28/03/2015	85,13
OZO1658	T000704191	5568-0	13/04/2015	127,69
OZO2408	R002903275	7455-0	28/03/2015	85,13
OZO2929	R002901789	7455-0	28/03/2015	85,13
OZO3285	R002903849	7455-0	28/03/2015	85,13
OZO3500	R002904864	7455-0	27/03/2015	85,13
OZO3623	R002903218	7455-0	26/03/2015	85,13
OZO3998	R002904544	7455-0	29/03/2015	85,13
OZO5887	R002899878	7455-0	21/03/2015	85,13
OZO6034	P002221135	5487-0	24/03/2015	127,69
OZO6368	R002903469	7455-0	27/03/2015	85,13
OZO6523	R002904185	7455-0	28/03/2015	85,13
OZO6837	P002234116	7366-2	24/03/2015	85,13
OZO7092	R002903712	7455-0	27/03/2015	85,13
OZO7263	T000704042	5568-0	01/04/2015	127,69
OZO7556	T000600625	5843-4	07/04/2015	127,69
OZO7847	P002186580	5550-0	25/03/2015	85,13
OZO7979	P002244933	5550-0	24/03/2015	85,13
OZO8195	T000600526	5843-4	30/03/2015	127,69
OZO9323	P002253611	5550-0	24/03/2015	85,13
OZO9361	R002902789	7455-0	29/03/2015	85,13
OZO9562	P002198671	5550-0	23/03/2015	85,13
OZP0327	P002259053	7366-2	26/03/2015	85,13
OZP0327	R002904652	7455-0	29/03/2015	85,13
OZP0377	R002904028	7455-0	28/03/2015	85,13
OZP0635	P002245292	5207-0	26/03/2015	53,21
OZP0849	P002240973	5550-0	26/03/2015	85,13
OZP0868	R002902764	7455-0	29/03/2015	85,13
OZP1509	P002206952	7366-2	24/03/2015	85,13
OZP1686	R002903568	7455-0	29/03/2015	85,13
OZP2284	P002231274	6050-1	23/03/2015	191,54
OZP3034	T000600747	5550-0	14/04/2015	85,13
OZP3164	P002259041	7366-2	26/03/2015	85,13
OZP4150	R002904088	7455-0	26/03/2015	85,13
OZP4722	T000704030	5460-0	01/04/2015	85,13
OZP4722	T000704008	5460-0	31/03/2015	85,13
OZP4722	T000704069	5460-0	07/04/2015	85,13
OZP5228	R002903614	7455-0	28/03/2015	85,13
OZP5566	R002903461	7455-0	27/03/2015	85,13
OZP7417	R002904312	7455-0	28/03/2015	85,13
OZP7758	R002902860	7455-0	26/03/2015	85,13
OZP7777	R002903278	7455-0	28/03/2015	85,13
OZP7877	P002251424	5452-1	24/03/2015	127,69
OZP8867	T000300552	5452-1	26/03/2015	127,69
OZP9129	T000600663	5380-0	08/04/2015	85,13
OZP9555	R002904809	7455-0	29/03/2015	85,13
OZP9555	R002904410	7455-0	28/03/2015	85,13
OZP9628	R002902833	7455-0	27/03/2015	85,13
OZP9729	P002259063	7366-2	26/03/2015	85,13
OZQ0448	P002245003	7366-2	25/03/2015	85,13
OZQ0525	P002241657	5452-1	23/03/2015	127,69
OZQ0729	T000703992	5380-0	30/03/2015	85,13
OZQ1095	T001200288	5215-2	31/03/2015	191,54
OZQ1197	P002234101	5185-2	21/03/2015	127,69
OZQ2548	R002903834	7455-0	27/03/2015	85,13
OZQ2797	T000300615	5452-1	29/03/2015	127,69
OZQ3797	P002236908	5185-1	26/03/2015	127,69
OZQ4071	P002225277	5550-0	22/03/2015	85,13
OZQ4849	T000400403	5185-1	09/04/2015	127,69
OZQ4861	P002225167	5185-1	22/03/2015	127,69
OZQ5019	R002904668	7463-0	26/03/2015	127,69
OZQ5315	P002249841	7366-2	20/03/2015	85,13
OZQ5409	R002903245	7455-0	27/03/2015	85,13
OZQ5646	P002225568	5541-2	24/03/2015	53,21
OZQ6102	P002186573	5452-1	23/03/2015	127,69

PLACA	AIT	INFRACAO	DATA	VALOR
OZQ6137	R002903819	7463-0	27/03/2015	127,69
OZQ6151	R002904697	7455-0	26/03/2015	85,13
OZQ6598	R002904233	7463-0	28/03/2015	127,69
OZQ7087	R002904735	7455-0	26/03/2015	85,13
OZQ7576	P002225533	5541-2	23/03/2015	53,21
OZQ8021	R002902871	7455-0	26/03/2015	85,13
OZQ8108	P002249877	7366-2	26/03/2015	85,13
OZQ8110	P002213443	7366-2	23/03/2015	85,13
OZQ9086	R002904500	7463-0	27/03/2015	127,69
OZQ9086	R002903877	7455-0	29/03/2015	85,13
OZQ9087	R002903522	7455-0	29/03/2015	85,13
OZQ9206	P002186760	7366-2	24/03/2015	85,13
OZQ9543	R002904661	7455-0	29/03/2015	85,13
OZR0609	R002903498	7455-0	28/03/2015	85,13
OZR1109	P002237571	5835-0	25/03/2015	127,69
OZR1632	R002904046	7455-0	29/03/2015	85,13
OZR2524	P002247883	5452-1	23/03/2015	127,69
OZR2825	R002903031	7455-0	28/03/2015	85,13
OZR3229	P002241680	5452-1	25/03/2015	127,69
OZR3801	R002903831	7455-0	27/03/2015	85,13
OZR5480	R002904164	7463-0	29/03/2015	127,69
OZR5807	R002903296	7455-0	26/03/2015	85,13
OZR6042	P002233912	7366-2	25/03/2015	85,13
OZR6890	R002904731	7455-0	26/03/2015	85,13
OZR6914	R002903399	7455-0	29/03/2015	85,13
OZR7033	R002904754	7455-0	27/03/2015	85,13
OZR7209	P002184795	5550-0	21/03/2015	85,13
OZR7900	P002243021	5550-0	23/03/2015	85,13
OZR8063	R002904311	7455-0	28/03/2015	85,13
OZR8220	R002903725	7455-0	28/03/2015	85,13
OZR8435	T000704182	5550-0	13/04/2015	85,13
OZR8683	P002251330	5452-5	19/03/2015	127,69
OZR9085	R002903828	7455-0	27/03/2015	85,13
OZR9217	R002904741	7455-0	26/03/2015	85,13
OZS0555	R002904962	7455-0	29/03/2015	85,13
OZS1757	P002243430	7366-2	23/03/2015	85,13
OZS1988	R002904935	7455-0	28/03/2015	85,13
OZS3765	R002902698	7455-0	27/03/2015	85,13
OZS5380	R002902857	7455-0	26/03/2015	85,13
OZS5593	R002904304	7455-0	28/03/2015	85,13
OZS5873	T000600757	5541-3	14/04/2015	53,21
OZS6275	P002170925	5720-0	23/03/2015	127,69
OZS6286	R002904660	7455-0	29/03/2015	85,13
OZS7477	P002248115	5185-1	23/03/2015	127,69
OZS7727	R002903467	7455-0	27/03/2015	85,13
OZS8709	P002120863	5452-1	24/03/2015	127,69
OZS8714	R002902815	7455-0	26/03/2015	85,13
OZS8870	R002904542	7463-0	29/03/2015	127,69
OZT0168	R002903560	7455-0	26/03/2015	85,13
OZT0550	R002903259	7455-0	28/03/2015	85,13
OZT0583	P002224700	5819-6	24/03/2015	574,61
OZT1042	R002903572	7455-0	29/03/2015	85,13
OZT1042	R002904738	7455-0	26/03/2015	85,13
OZT1229	T000704086	5819-6	07/04/2015	574,61
OZT2182	R002904585	7455-0	28/03/2015	85,13
OZT2258	P002251602	7366-2	27/03/2015	85,13
OZT3062	R002904840	7455-0	27/03/2015	85,13
OZT3086	R002903187	7455-0	27/03/2015	85,13
OZT3165	T000704174	5452-1	12/04/2015	127,69
OZT3321	R002902956	7455-0	26/03/2015	85,13
OZT3321	R002902957	7455-0	26/03/2015	85,13
OZT3679	R002903612	7455-0	28/03/2015	85,13
OZT3857	R002904473	7455-0	28/03/2015	85,13
OZT3857	R002904934	7455-0	28/03/2015	85,13
OZT4016	P002225559	5452-1	25/03/2015	127,69
OZT4298	R002904949	7455-0	26/03/2015	85,13
OZT4569	P002243284	7366-2	20/03/2015	85,13
OZT4695	T000300639	5487-0	02/04/2015	127,69
OZT4785	R002903463	7455-0	27/03/2015	85,13
OZT5280	R002902958	7455-0	26/03/2015	85,13
OZT5375	P002234516	5452-1	23/03/2015	127,69
OZT6064	R002903468	7455-0	27/03/2015	85,13
OZT6586	P002191022	5380-0	25/03/2015	85,13
OZT7199	T000704017	5568-0	31/03/2015	127,69
OZT8213	R002904169	7455-0	29/03/2015	85,13
OZT8865	R002903186	7455-0	27/03/2015	85,13
OZT9064	R002903403	7455-0	29/03/2015	85,13
OZT9068	R002904014	7455-0	26/03/2015	85,13
OZT9173	R002904860	7463-0	27/03/2015	127,69
OZT9197	P002243358	7366-2	19/03/2015	85,13
OZT9210	P002245239	5550-0	19/03/2015	85,13
OZT9821	T000703951	5452-5	30/03/2015	127,69
OZT9825	R002904519	7455-0	27/03/2015	85,13
OZT9940	P002243843	5550-0	23/03/2015	85,13
OZU0091	T000300614	5452-1	29/03/2015	127,69
OZU0091	T001200296	7366-2	01/04/2015	85,13
OZU0393	T000703970	5452-5	30/03/2015	127,69
OZU1288	P002259056	6050-1	26/03/2015	191,54
OZU3176	R002904844	7455-0	26/03/2015	85,13
OZU5131	R002903199	7455-0	26/03/2015	85,13
OZU5131	R002903034	7455-0	28/03/2015	85,13
OZU5211	P002240792	5517-1	23/03/2015	127,69
OZU5811	P002244887	5550-0	20/03/2015	85,13

DIÁRIO OFICIAL DO MUNICÍPIO

PLACA	AIT	INFRACAO	DATA	VALOR
OZU6225	R002903935	7455-0	29/03/2015	85,13
OZU6574	P002243436	5550-0	23/03/2015	85,13
OZU6730	R002903035	7455-0	28/03/2015	85,13
OZU7071	T000400379	5622-2	06/04/2015	53,21
OZU7076	P002231273	6050-1	23/03/2015	191,54
OZU7673	R002903876	7455-0	29/03/2015	85,13
OZU7995	P002241472	6050-1	20/03/2015	191,54
OZU8200	R002902799	7455-0	29/03/2015	85,13
OZU8495	T000300579	7366-2	28/03/2015	85,13
OZU8897	P002186578	5550-0	25/03/2015	85,13
OZU9761	R002903462	7455-0	27/03/2015	85,13
OZU9920	P002186589	5452-1	24/03/2015	127,69
OZV0070	R002904522	7455-0	28/03/2015	85,13
OZV0362	R002903934	7455-0	29/03/2015	85,13
OZV0671	R002904541	7455-0	29/03/2015	85,13
OZV1024	R002904057	7455-0	29/03/2015	85,13
OZV1460	P002224692	5380-0	23/03/2015	85,13
OZV1868	R002904138	7455-0	27/03/2015	85,13
OZV1900	R002902967	7455-0	26/03/2015	85,13
OZV2023	R002904504	7455-0	27/03/2015	85,13
OZV2132	R002904196	7455-0	29/03/2015	85,13
OZV2132	R002904888	7455-0	28/03/2015	85,13
OZV2530	R002902947	7455-0	26/03/2015	85,13
OZV2530	R002902948	7455-0	26/03/2015	85,13
OZV2546	T000300658	5673-1	08/04/2015	85,13
OZV3000	T000600598	5550-0	02/04/2015	85,13
OZV3110	T000100531	5452-1	14/04/2015	127,69
OZV3221	R002903198	7455-0	26/03/2015	85,13
OZV4153	R002904621	7455-0	27/03/2015	85,13
OZV4158	P002231169	5541-1	23/03/2015	53,21
OZV4888	T000600700	5185-1	09/04/2015	127,69
OZV4985	T000600727	5185-1	10/04/2015	127,69
OZV5106	P002243305	7366-2	25/03/2015	85,13
OZV5595	R002903829	7455-0	27/03/2015	85,13
OZV5699	R002904916	7455-0	29/03/2015	85,13
OZV5862	P002146110	6050-1	20/03/2015	191,54
OZV6328	R002904859	7455-0	27/03/2015	85,13
OZV7400	R002904238	7455-0	28/03/2015	85,13
OZV8060	R002904374	7455-0	29/03/2015	85,13
OZV8077	R002904478	7455-0	28/03/2015	85,13
OZV8395	P002225551	5541-2	24/03/2015	53,21
OZV8497	T000703966	5541-3	30/03/2015	53,21
OZV8896	R002904617	7455-0	28/03/2015	85,13
OZV9030	R002903933	7455-0	29/03/2015	85,13
OZV9547	R002904584	7455-0	28/03/2015	85,13
OZV9697	P002206878	5550-0	25/03/2015	85,13
OZV9857	P002226837	5541-2	22/03/2015	53,21
PEX2374	P002247882	5185-1	23/03/2015	127,69
PFB9151	P002243030	5509-0	24/03/2015	85,13
PFJ5507	P002145916	5452-1	20/03/2015	127,69
PFQ8396	R002903392	7455-0	29/03/2015	85,13
PFZ8243	P002227868	5410-0	22/03/2015	85,13
PGM8125	R002903493	7455-0	28/03/2015	85,13
PGY7580	P002243019	5550-0	23/03/2015	85,13
PJA0113	T000704062	5568-0	07/04/2015	127,69
PJA0548	R002902784	7455-0	29/03/2015	85,13
PJA2107	P002146485	5541-3	25/03/2015	53,21
PJA3072	P002243213	6050-1	24/03/2015	191,54
PJA3977	R002903740	7455-0	30/03/2015	85,13
PJA4408	P002225378	5452-6	22/03/2015	127,69
PJA5055	R002904752	7455-0	27/03/2015	85,13
PJA5811	T000300665	5550-0	08/04/2015	85,13
PJA6100	P002206879	5410-0	25/03/2015	85,13
PJA6596	R002903854	7455-0	28/03/2015	85,13
PJA7079	P002251506	5185-1	24/03/2015	127,69
PJA7129	P001952834	5568-0	24/03/2015	127,69
PJA7129	P002224620	5541-2	23/03/2015	53,21
PJA7722	P002186587	5541-4	24/03/2015	53,21
PJA9776	R002904692	7455-0	26/03/2015	85,13
PJB0363	R002904086	7455-0	27/03/2015	85,13
PJB0552	R002904073	7455-0	26/03/2015	85,13
PJB1082	T000300623	7366-2	30/03/2015	85,13
PJB1898	R002903954	7455-0	27/03/2015	85,13
PJB1940	R002902778	7455-0	29/03/2015	85,13
PJB2017	R002902677	7455-0	28/03/2015	85,13
PJB2021	R002904534	7463-0	29/03/2015	127,69
PJB2116	P002242245	5452-1	24/03/2015	127,69
PJB2324	R002904663	7455-0	26/03/2015	85,13
PJB2324	R002904892	7455-0	26/03/2015	85,13
PJB3108	R002904656	7455-0	29/03/2015	85,13
PJB3372	R002904855	7455-0	26/03/2015	85,13
PJB3673	P002242914	6050-1	23/03/2015	191,54
PJB4048	R002903241	7455-0	27/03/2015	85,13
PJB4562	R002904159	7455-0	26/03/2015	85,13
PJB5021	R002902985	7455-0	27/03/2015	85,13
PJB5552	R002903551	7463-0	26/03/2015	127,69
PJB5648	P002225383	5541-2	24/03/2015	53,21
PJB5808	R002903371	7455-0	29/03/2015	85,13
PJB5828	R002904917	7455-0	29/03/2015	85,13
PJB6022	R002903372	7455-0	29/03/2015	85,13
PJB6243	T000600737	5452-1	13/04/2015	127,69
PJB6830	R002903669	7455-0	29/03/2015	85,13
PJB6874	R002902780	7455-0	29/03/2015	85,13
PJB7502	R002903240	7455-0	27/03/2015	85,13
PJB8644	T000600540	5843-4	30/03/2015	127,69
PJB9024	R002903950	7455-0	26/03/2015	85,13
PJB9047	R002902684	7455-0	28/03/2015	85,13
PJB9178	P002094605	6041-2	20/03/2015	127,69
PJB9891	P002203679	7366-2	24/03/2015	85,13
PJC0368	R002904643	7455-0	28/03/2015	85,13
PJC0590	R002903958	7455-0	27/03/2015	85,13
PJC1879	R002904763	7455-0	28/03/2015	85,13
PJC1968	R002903168	7455-0	27/03/2015	85,13
PJC1979	P002224846	5541-2	24/03/2015	53,21
PJC2311	T000300567	5371-0	27/03/2015	85,13
PJC3547	T000704085	5819-1	07/04/2015	574,61
PJC3754	R002904182	7455-0	28/03/2015	85,13
PJC3754	R002904308	7455-0	28/03/2015	85,13
PJC3917	P002225552	5541-2	24/03/2015	53,21
PJC4903	P002230194	5541-2	21/03/2015	53,21
PJC5443	R002902916	7455-0	26/03/2015	85,13
PJC5802	R002903830	7455-0	27/03/2015	85,13
PJC6611	R002904657	7455-0	29/03/2015	85,13
PJC6844	T000300570	7366-2	28/03/2015	85,13
PJC6890	R002903899	7455-0	28/03/2015	85,13
PJC7342	T001200302	7366-2	01/04/2015	85,13
PJC7575	R002902694	7455-0	27/03/2015	85,13
PJC8065	P002245289	5452-1	26/03/2015	127,69
PJC8946	R002904877	7455-0	27/03/2015	85,13
PJC8946	R002904771	7455-0	28/03/2015	85,13
PJC9595	R002903670	7455-0	29/03/2015	85,13
PJD0399	T000703957	5550-0	30/03/2015	85,13
PJD2203	R002903550	7455-0	26/03/2015	85,13
PJD2609	R002904506	7455-0	27/03/2015	85,13
PJD4106	T000704082	5550-0	07/04/2015	85,13
PJD6789	R002904644	7455-0	28/03/2015	85,13
PJD6899	P002082512	5541-6	22/03/2015	53,21
PJE1979	R002904872	7455-0	27/03/2015	85,13
PJE2010	P002243563	7366-2	24/03/2015	85,13
PJE3220	R002904447	7455-0	30/03/2015	85,13
PJF1000	R002903570	7455-0	29/03/2015	85,13
PJF2810	R002903636	7455-0	27/03/2015	85,13
PJF5200	R002902984	7455-0	27/03/2015	85,13
PJF5757	P002251570	5550-0	27/03/2015	85,13
PJG0071	R002903131	7455-0	26/03/2015	85,13
PJG0409	T000300533	5550-0	20/03/2015	85,13
PJG1207	P002238114	5452-1	21/03/2015	127,69
PJG8890	R002903610	7455-0	28/03/2015	85,13
PJG9010	R002904205	7455-0	29/03/2015	85,13
PJH2203	R002902783	7455-0	29/03/2015	85,13
PJJ3960	R002902779	7455-0	29/03/2015	85,13
PPA1056	P002230311	5452-1	25/03/2015	127,69
PUD0951	P002243304	7366-1	25/03/2015	85,13
PUD8125	P002233594	5452-1	24/03/2015	127,69
PUG0267	T000600547	5185-1	31/03/2015	127,69
PUH0918	R002904818	7455-0	29/03/2015	85,13
PUI0604	P002233232	5568-0	24/03/2015	127,69
PUL7003	R002903323	7455-0	26/03/2015	85,13
PUL9334	R002904590	7463-0	29/03/2015	127,69
PUM1438	R002904261	7455-0	28/03/2015	85,13
PUM3839	P002186567	5550-0	23/03/2015	85,13
PUP7843	R002904008	7455-0	26/03/2015	85,13
PUQ9464	R002904603	7463-0	27/03/2015	127,69
PUV9111	P002244875	5550-0	23/03/2015	85,13
PUX4255	R002903981	7455-0	26/03/2015	85,13
PUX6693	P002184796	5550-0	21/03/2015	85,13
PUX7857	P002244934	5550-0	24/03/2015	85,13
PUY0415	R002904032	7455-0	28/03/2015	85,13
PUY1265	P002179542	5452-6	21/03/2015	127,69
PUY1429	R002903595	7455-0	29/03/2015	85,13
PUY8232	P002231272	7366-2	23/03/2015	85,13
PUY8275	P002244913	5568-0	25/03/2015	127,69
PVA3292	P002244903	5550-0	23/03/2015	85,13
PVA5973	R002904369	7471-0	29/03/2015	574,61
PVB1283	R002902977	7455-0	27/03/2015	85,13
PVB1362	P002233073	5215-1	24/03/2015	191,54
PVB4046	R002903987	7455-0	26/03/2015	85,13
PVB9534	P002253253	5452-3	25/03/2015	127,69
PVD4853	P002241652	7366-2	23/03/2015	85,13
PVF4998	T001200276	7366-2	31/03/2015	85,13
PVJ6246	P002248155	5185-1	24/03/2015	127,69
PVK2525	P002248450	7366-2	23/03/2015	85,13
PVO7757	P002207444	5452-1	21/03/2015	127,69
PVO7793	R002902716	7455-0	27/03/2015	85,13
PVO7872	P002145808	5622-2	23/03/2015	53,21
PVQ9414	R002902816	7455-0	26/03/2015	85,13
PVS1779	P002243564	6050-1	24/03/2015	191,54
QDF8411	R002904460	7455-0	29/03/2015	85,13
QKP8429	P002179634	5550-0	25/03/2015	85,13

FABRIZZIO MULLER MARTINEZ
Superintendente Executivo

DIVERSOS - PUBLICAÇÃO FEITA NOS TERMOS DA LEI Nº 3.675/86

NOMEAÇÃO DE COMISSÃO ELEITORAL 2015

A **ASSOCIAÇÃO DOS PROCURADORES DO MUNICÍPIO DO SALVADOR - APMS,** por seu Presidente, no uso de suas atribuições, cumprindo o determinado nos artigos 35 a 40 do Estatuto da Entidade, nomeia a comissão eleitoral 2015 composta dos Procuradores **Luciana Hart, Tamara Freire e Eugênio Leite Sombra,** sob a presidência do último, para, na forma dos referidos dispositivos, designar data para a realização da eleição da Diretoria da Associação para o Biênio 2015/2017 (art. 36), fixar o prazo para a inscrição de chapas interessadas e marcar a data para debates, acaso mais de uma chapa inscrevam-se para concorrer (art. 36, §1º), acompanhar o processo eleitoral e deliberar sobre as questões eventualmente suscitadas.

Salvador, 27 de julho de 2015.

FRANCISCO BERTINO BEZERRA DE CARVALHO
Presidente

RETIFICAÇÃO DE EDITAL DE CONVOCAÇÃO DE ASSEMBLEIA

No edital de Assembleia dos Servidores da TRANSALVADOR, publicado no dia 24/07/2015.

ONDE SE LÊ: 28/07/2015.

LEIA-SE: 30/07/2015 (quinta-feira).

Salvador, 27 de julho de 2015.

BRUNO DA CRUZ CARIANHA
Coordenador Administrativo e Financeiro