



DIÁRIO OFICIAL DO

SALVADOR • BAHIA • TERÇA-FEIRA,
30 DE JUNHO DE 2015
ANO XXVIII | Nº 6.367

MUNICÍPIO

P R E F E I T U R A M U N I C I P A L D O S A L V A D O R

PREFEITURA INCENTIVA GERAÇÃO DE EMPREGO

Medidas anunciadas ontem visam incrementar o mercado imobiliário de Salvador

Em razão da sua característica como um dos maiores geradores de emprego e renda, o mercado imobiliário de Salvador foi o alvo da lei que altera os cálculos da

outorga onerosa, assinada ontem pelo prefeito ACM Neto, que também enviou ao Legislativo municipal projeto que facilita o pagamento do Imposto de Trans-

missão Inter-Vivos (ITIV). O prefeito agradeceu o empenho da Câmara de Vereadores na aprovação da alteração dos cálculos da outorga onerosa, afirmando

que a ação só foi possível graças à política de austeridade fiscal adotada pela Prefeitura desde 2013, permitindo o equilíbrio das contas municipais. [Pág. 3](#)

AGECOM



A Outorga Onerosa do Direito de Construir é uma importante ferramenta da política urbana para o ordenamento territorial da cidade

SAÚDE DÁ ASSISTÊNCIA A DESABRIGADOS EM PIRAJÁ

Agentes atuarão na área no controle de roedores para prevenir a leptospirose

Para garantir assistência aos moradores atingidos pelas fortes chuvas, na região da Brasilgás, em Pirajá, a Secretaria Municipal da Saúde (SMS) montou um esquema especial. Uma equipe multidisciplinar composta por médicos, enfermeiros, técnicos de enfermagem e agentes de endemias estará durante toda a semana, prestando atendimento às famílias na Escola Municipal Francisco Xavier, localizada na Avenida São Francisco Xavier. No local, além das consultas médicas, estão sendo ofertados serviços de vacinação contra a influenza, para pessoas dos grupos prioritários, que não se vacinaram durante a campanha, encerrada no último dia 12. É oferecida também a vacina antitetânica, para possíveis casos de contato com objetos cortante ou material contaminante. Os agentes de endemias farão varredura na área atuando no controle de roedores.



Estão sendo ofertados serviços de vacinação contra a influenza para pessoas dos grupos prioritários que não foram imunizadas durante a campanha

SEMAN ESTÁ DESOBSTRUINDO A REDE DE DRENAGEM

A Prefeitura de Salvador prossegue com a operação na comunidade de São Francisco Xavier, em Pirajá, que sofreu alagamento devido às fortes chuvas que caíram na capital baiana, no último sábado. Cerca de 70 funcionários operam no local o maquinário pesado da Secretaria Municipal de Manutenção (Seman), para tentar desobstruir a rede de drenagem, que fica próxima à BR-324.

A ação está sendo acompanhada por técnicos da Bahiagás, já que a rede fica próxima a duas tubulações de gás que passam pelo local. Funcionários da Embasa e da Concessionária Via Bahia, empresa responsável pela BR-324, também estiveram no local para avaliar a situação.

De acordo com o secretário da Seman, Marcílio Bastos, o problema de alagamento na comunidade

foi resolvido no domingo, com a instalação de uma manilha de aço, para escoar a água represada da Lagoa do Urubu até uma bacia próxima, além do aumento da área de alagamento (dragagem) da lagoa. Ontem, foi instalada uma bomba de maior capacidade para aumentar o escoamento. Nesse momento, os técnicos do órgão trabalham para encontrar o ponto da rede que está obstruído.

“Nosso maior receio é que esse ponto esteja embaixo da BR-324, que precisará sofrer intervenção para resolver o problema”, salientou Bastos. A operação não atrapalha o trânsito na região. A Secretaria Municipal de Promoção Social e Combate à Pobreza (Semps) abrigou três famílias no Hotel Social, em Amaralina. Elas receberão de imediato o auxílio-emergência.



SALVADOR
PREFEITURA

PRIMEIRA CAPITAL DO BRASIL



DIÁRIO OFICIAL DO
MUNICÍPIO

Criado pelo art. 82 da Lei nº 3.601, de 18 de fevereiro de 1986

Órgãos responsáveis

Gabinete do Prefeito
Assessoria Geral de Comunicação

Rua Chile, nº 21 - Salvador - BA - Brasil
CEP: 40.020-000 - Tel.: 2201-6261/ 3176-1422

www.salvador.ba.gov.br

Prefeito de Salvador
Antonio Carlos Peixoto de Magalhães Neto

Chefe de Gabinete do Prefeito
João Roma Neto

Assessor Geral de Comunicação
Roberto Messias

Editor
Luiz Augusto dos Santos

Ouvidoria Geral do Município - Para registrar reclamações, denúncias, sugestões ou elogios, acesse: www.ouvidoria.salvador.ba.gov.br ou ligue para (71) 2203-5008 / 5009 Fax: (71) 2203-5050, de segunda a sexta-feira, das 8 às 17 horas, exceto feriados

Disque Salvador - Para solicitar serviços ou informação, acesse: www.disquesalvador.ba.gov.br ou ligue 156, de segunda a sexta-feira, das 8 às 18 horas, exceto feriados.

Diário Oficial do Município - Edições Anteriores, solicite através do e-mail: diario.official@salvador.ba.gov.br, de segunda a sexta-feira, das 8 às 18 horas, exceto feriados.

ACÇÕES DA PREFEITURA INVESTEM NA GERAÇÃO DE EMPREGO

Medidas anunciadas vão aquecer o mercado imobiliário

Um dos maiores geradores de emprego e renda, o mercado imobiliário de Salvador ganhou duas importantes ações da Prefeitura, que vão beneficiar o setor na cidade, principalmente nesse momento de crise pelo qual passa o país. O prefeito ACM Neto assinou, ontem pela manhã, a lei que altera os cálculos da outorga onerosa e encaminhou, ao Legislativo municipal, o projeto que facilita o pagamento do Imposto de Transmissão Inter-Vivos (ITIV).

Na ocasião, o prefeito agradeceu o empenho da Câmara de Vereadores na aprovação da alteração dos cálculos da outorga onerosa, afirmando que a ação só foi possível graças à política de austeridade fiscal adotada pela Prefeitura desde 2013, permitindo o equilíbrio das contas municipais. “Mesmo com a queda na arrecadação, prevista para R\$ 110 milhões somente nos primeiros cinco meses deste ano, entendemos que é impulsionando a economia com a dinamização do setor produtivo que vamos conseguir gerar emprego, o que a longo prazo refletirá positivamente na arrecadação municipal”.

Os secretários municipais de Urbanismo (Sucom), Sílvio Pinheiro, e da Fazenda (Sefaz), Paulo Souto, ressaltaram que a alteração dos cálculos da outorga onerosa e do projeto de lei para pagamento do ITIV devem impulsionar a economia e gerar empregos na cidade, nesse momento de crise econômica. “É importante apoiarmos novas medidas de estímulo a um setor tão importante e que gera muitos empregos. A Prefeitura tem responsabilidade com o futuro de Salvador”, afirmou Souto.

“A Sucom tem pelo menos 10 projetos envolvendo o setor imobiliário, prontos para serem lançados, que podem gerar pelo menos dois mil empregos diretos, durante as obras. Além disso, devemos encaminhar, ainda neste próximo semestre, os projetos do PDDU (Plano Diretor de Desenvolvimento Urbano) e da Louos (Lei de Ordenamento do Uso e Ocupação do Solo)”, destacou Pinheiro.

O presidente da Associação de Dirigentes de Empresas do Mercado Imobiliário da Bahia (Ademi),

Luciano Muricy, salientou que as ações beneficiam não apenas o setor imobiliário, mas toda a sociedade. “Nesse momento em que enfrentamos crise na área de crédito e demanda retraída, vamos poder lançar empreendimentos que estão em espera. Temos que ter responsabilidade e criatividade para enfrentar essa conjuntura. Esses temas vão certamente ajudar a economia da cidade”, concluiu.

OUTORGA ONEROSA

A Outorga Onerosa do Direito de Construir é uma importante ferramenta da política urbana para o ordenamento territorial. É o instrumento pelo qual o poder público municipal define o pagamento de contrapartida financeira a ser prestada por instituições, que desejam realizar construções na cidade. Trata-se da concessão emitida pela Prefeitura para essas construções, entendendo que qualquer empreendimento da cidade precisa oferecer contrapartidas ao município.

Quando foram estabelecidos limitadores ao valor do IPTU, não

houve a mesma previsão no cálculo da contrapartida financeira, pela outorga onerosa do direito de construir. Isso fez surgir distorções no valor apurado da outorga. Em algumas situações, o valor exigido pelo poder público pela utilização da outorga onerosa do direito de construir poderia exceder, em muito, o do terreno, podendo inviabilizar economicamente empreendimentos.

A receita da contrapartida financeira será obrigatoriamente destinada a programas de regularização fundiária, projetos habitacionais e de interesse social, constituição de reserva fundiária, ordenamento e direcionamento da expansão urbana, implantação de equipamentos urbanos e comunitários, criação de espaços públicos de lazer e áreas verdes, implementação de unidades de conservação ou proteção de outras áreas de interesse ambiental, e proteção e recuperação de áreas de interesse histórico, cultural e paisagístico.

ITIV

O projeto de lei do ITIV - tributo pago no ato da compra de um imóvel ou na transmissão de titularidade do proprietário - prevê o parcelamento em até 12 vezes do tributo, com a primeira parcela vencendo em até 30 dias a contar da assinatura do contrato de compra e venda do imóvel, além de desconto de 10% no pagamento à vista. Atualmente, o imposto corresponde a 3% do valor do imóvel e é pago em apenas uma única parcela.

O documento propõe ainda isenção do IPTU para imóveis destinados à construção de empreendimentos vinculados a programas habitacionais de interesse social, para família com renda mensal de até três salários mínimos, assim como aqueles utilizados pelos Povos e Comunidades de Terreiros Reconhecidos e registrados no banco de dados do município.



As ações coincidem com o momento de crise enfrentado pelo país e que atinge setores como a construção civil

SUMÁRIO

EXECUTIVO	5
LEIS	5
DECRETOS FINANCEIROS	7
DECRETOS NUMERADOS	8
DECRETOS SIMPLES	11
SECRETARIA MUNICIPAL DA FAZENDA - SEFAZ	11
SECRETARIA MUNICIPAL DE GESTÃO - SEMGE	13
INSTITUTO DE PREVIDÊNCIA DO SALVADOR - PREVIS	23
SECRETARIA MUNICIPAL DA EDUCAÇÃO - SMED	23
SECRETARIA MUNICIPAL DO DESENVOLVIMENTO, TRABALHO E EMPREGO - SEDES	24
SECRETARIA MUNICIPAL DE URBANISMO - SUCOM	25
SECRETARIA MUNICIPAL DE MOBILIDADE - SEMOB	26
SUPERINTENDÊNCIA DO TRÂNSITO DO SALVADOR - TRANSALVADOR	27
LICITAÇÕES	31
SECRETARIA MUNICIPAL DE GESTÃO - SEMGE	31
SECRETARIA MUNICIPAL DA EDUCAÇÃO - SMED	31
SECRETARIA MUNICIPAL DE CULTURA E TURISMO - SECULT	31
FUNDAÇÃO GREGÓRIO DE MATTOS - FGM	31
SECRETARIA MUNICIPAL DE MANUTENÇÃO DA CIDADE - SEMAN	32
COMPANHIA DE DESENVOLVIMENTO URBANO DO SALVADOR - DESAL	32
SECRETARIA MUNICIPAL DE ORDEM PÚBLICA - SEMOP	32
SUPERINTENDÊNCIA DE SEGURANÇA URBANA E PREVENÇÃO A VIOLÊNCIA - SUSPREV	32
CONTRATOS	33
SECRETARIA MUNICIPAL DE GESTÃO - SEMGE	33
SECRETARIA MUNICIPAL DA EDUCAÇÃO - SMED	34
SECRETARIA MUNICIPAL DE CULTURA E TURISMO - SECULT	34
FUNDAÇÃO GREGÓRIO DE MATTOS - FGM	34
EMPRESA SALVADOR TURISMO - SALTUR	34
SECRETARIA MUNICIPAL DA SAÚDE - SMS	34
SECRETARIA MUNICIPAL DE PROMOÇÃO SOCIAL, ESPORTE E COMBATE À POBREZA - SEMPS	34
FUNDAÇÃO CIDADE MÃE - FCM	35
SECRETARIA MUNICIPAL DE URBANISMO - SUCOM	35
SECRETARIA MUNICIPAL DE MOBILIDADE - SEMOB	35
SUPERINTENDÊNCIA DO TRÂNSITO DO SALVADOR - TRANSALVADOR	36
SECRETARIA MUNICIPAL DE MANUTENÇÃO DA CIDADE - SEMAN	36
SECRETARIA CIDADE SUSTENTÁVEL - SECIS	37
CONVÊNIOS	37
SECRETARIA MUNICIPAL DE PROMOÇÃO SOCIAL, ESPORTE E COMBATE À POBREZA - SEMPS	37
EDITAIS	37
SECRETARIA MUNICIPAL DA FAZENDA - SEFAZ	37
SECRETARIA MUNICIPAL DE GESTÃO - SEMGE	38
SECRETARIA MUNICIPAL DE URBANISMO - SUCOM	42
SECRETARIA MUNICIPAL DE MOBILIDADE - SEMOB	43
SUPERINTENDÊNCIA DO TRÂNSITO DO SALVADOR - TRANSALVADOR	43





EXECUTIVO

LEIS

LEI Nº 8.798 /2015

Dispõe sobre a fórmula de cálculo da contrapartida financeira da Outorga Onerosa do Direito de Construir e dá outras providências.

O PREFEITO MUNICIPAL DO SALVADOR, CAPITAL DO ESTADO DA BAHIA,

Faço saber que a Câmara Municipal decreta e eu sanciono a seguinte Lei:

Art. 1º A contrapartida financeira pela utilização da Outorga Onerosa do Direito de Construir, de que trata o art. 30 da Lei Federal nº 10.257, de 10 de julho de 2001, é definida matematicamente pela seguinte fórmula:

$$CF = AT \times (CAE - CAB) \times CUB \times CL$$

em que:

CF = Contrapartida Financeira a ser paga ao Município em moeda corrente;

AT = Área do Terreno;

CAE = Coeficiente de Aproveitamento utilizado pelo Empreendimento;

CAB = Coeficiente de Aproveitamento Básico da zona em que se localiza o lote ou o terreno;

CUB = Custo Unitário Básico de Construção (CUB) relativo ao Projeto-Padrão R8-N, constante da Tabela elaborada pelo Sindicato da Indústria da Construção no Estado de Bahia - SINDUSCON-BA;

CL = Coeficiente de Localização do imóvel, conforme distribuição constante do Anexo único a esta Lei.

§ 1º O valor do CUB será o indicado na tabela do SINDUSCON-BA do segundo mês anterior ao da apresentação do projeto.

§ 2º Na hipótese de o CUB a que se refere este artigo ter sua apuração descontinuada ou alterada sua metodologia de cálculo, o mesmo poderá, a critério do Poder Executivo, ser substituído pelo CUB Médio Brasil, apurado pela Câmara Brasileira da Indústria da Construção - CBIC.

§ 3º Caso existam dúvidas quanto ao bairro em que esteja localizado o imóvel para fins de aplicação do Coeficiente de Localização, bem como na zona limítrofe entre bairros, deverá ser utilizado o índice mais alto dos bairros circunvizinhos ao imóvel.

Art. 2º A receita da contrapartida financeira de que trata o artigo anterior será, nos termos do art. 31 da Lei Federal nº 10.257/2001, obrigatoriamente destinada aos investimentos descritos a seguir:

- I - regularização fundiária;
- II - execução de programas e projetos habitacionais de interesse social;
- III constituição de reserva fundiária;
- IV ordenamento e direcionamento da expansão urbana;
- V -implantação de equipamentos urbanos e comunitários;
- VI criação de espaços públicos de lazer e áreas verdes;
- VII criação de unidades de conservação ou proteção de outras áreas de interesse ambiental;
- VIII proteção e recuperação de áreas de interesse histórico, cultural e paisagístico.

Parágrafo único. A proposta do plano de aplicação dos valores arrecadados a título de contrapartida financeira, de que trata o art. 1º desta Lei, será encaminhada anualmente, anexa à proposta orçamentária anual, para apreciação da Câmara Municipal.

Art. 3º Ficam convalidadas as despesas realizadas com as receitas do Fundo Municipal de Desenvolvimento Urbano de Salvador - FUNDURBS até a data de publicação desta Lei, desde que as despesas tenham constado das leis orçamentárias anuais.

Art. 4º O § 2º do art. 263 da Lei nº 7.400, de 20 de fevereiro de 2007, passa a vigorar com a seguinte redação:

"Art. 263.
....."

§ 2º A utilização de TRANSCON pelos respectivos titulares poderá ocorrer em terreno receptor situado em qualquer Zona de Uso ou Corredor de Uso Diversificado, sempre à razão de 50% (cinquenta por cento) do incremento do potencial, devendo os direitos correspondentes aos 50% (cinquenta por cento) restantes do incremento pretendido ser objeto de aquisição de Outorga Onerosa do Direito de Construir, ficando vedada, em toda e qualquer hipótese, a sua utilização em Área de Borda Marítima." (NR)

Art. 5º Ficam revogados o artigo 257; o § 3º do art. 263; as alíneas "a", "b" e "d" do inciso II e os incisos III, IV, V, VI, VII, VIII, IX, X e XI, todos do art. 321 da Lei nº 7.400, de 20 de fevereiro de 2007.

Art. 6º Esta Lei entra em vigor na data de sua publicação.

GABINETE DO PREFEITO MUNICIPAL DE SALVADOR, em 26 de junho de 2015.

ANTONIO CARLOS PEIXOTO DE MAGALHÃES NETO
Prefeito

JOÃO INÁCIO RIBEIRO ROMA NETO
Chefe do Gabinete do Prefeito

PAULO GANEM SOUTO
Secretário Municipal da Fazenda

SILVIO DE SOUSA PINHEIRO
Secretário Municipal de Urbanismo

ANEXO ÚNICO

BAIRRO/LOCALIDADE	COEFICIENTE DE LOCALIZAÇÃO (CL)
AGUA DE MENINOS	0,2
AGUAS CLARAS	0,2
ALTO DA TEREZINHA	0,2
ALTO DAS POMBAS	0,2
ALTO DO CABRITO	0,2
ALTO DO CRUZEIRO (ILHA DE BOM JESUS)	0,2
ALTO DO PERU	0,2
AREIA BRANCA	0,2
ARENOSO	0,2
ARMENDA	0,2
ARRAIAL DO RETIRO	0,2
BANANEIRAS	0,2
BARRAGEM DE IPITANGA	0,2
BARROUINHA	0,2
BOA VIAGEM	0,2
BOA VISTA DE SAO CAETANO	0,2
BOA VISTA DO LOBATO	0,2
BOCA DA MATA	0,2
BOCA DA MATA DE VALERIA	0,2
BOTELHO	0,2
CABULA VI	0,2
CAIXA D'AGUA	0,2
CAJAZEIRAS	0,2
CALABETAO	0,2
CALCADA	0,2
CAMINHO DE AREIA	0,2
CAMPINAS DE PIRAJA	0,2
CANABRAVA	0,2
CAPELINHA DE SAO CAETANO	0,2
CASTELO BRANCO	0,2
CEASA	0,2
CENTRO	0,2
CENTRO ADMINISTRATIVO DA BAHIA	0,2
CIDADE NOVA	0,2
COMERCIO	0,2
COSPIE DE FARIAS	0,2
COSTA DE FORA	0,2
COUTOS	0,2
CURUZU	0,2
ENGENHO DE MARE	0,2
ENGENHO VELHO DE BROTAS	0,2
ENGOMADEIRA	0,2
ESCALDA	0,2
ESTRADA DAS BARREIRAS	0,2
FAZENDA	0,2
FAZENDA BARRETO DE ARAUJO	0,2
FAZENDA CASSANGE	0,2
FAZENDA COUTOS	0,2
FAZENDA DE COCO DA CONCIC	0,2
FAZENDA GRANDE DO RETIRO	0,2
FAZENDA GRANDE I	0,2



BAIRRO/LOCALIDADE	COEFICIENTE DE LOCALIZAÇÃO (CL)
FAZENDA GRANDE II	0,2
FAZENDA GRANDE III	0,2
FAZENDA GRANDE IV	0,2
FONTE NOVA (ILHA DE BOM JESUS)	0,2
GRANJAS RURAIS PRESIDENTE VARGAS	0,2
IAPI	0,2
ILHA AMARELA	0,2
ILHA DE STO, ANTONIO / ILHOTA DOS COQUEIROS	0,2
ILHA LINGUA DA BALEIA	0,2
ITACARANHA	0,2
ITAMOABO	0,2
ITAPIUCA	0,2
JARDMI CAJAZEIRAS	0,2
JARDMI DAS MARGARIDAS	0,2
JARDIM NOVA ESPERANCA	0,2
JARDIM SANTO INACIO	0,2
LARGO DO TANQUE (ILHA DE BOM JESUS)	0,2
LIBERDADE	0,2
LOBATO	0,2
LORETO	0,2
MACHADO	0,2
MARACANA	0,2
MARECHAL RONDON	0,2
MARES	0,2
MARTELO	0,2
MASSARANDUBA	0,2
MATA ATLANTICA- FAZENDA	0,2
MATA ESCURA	0,2
MORRO OUTEIRO DA AREIA	0,2
MUSSURUNGA I	0,2
PIUSSURUNGA II	0,2
NEVES	0,2
NORDESTE DE AMARALINA	0,2
NOVA BRASILIA	0,2
NOVA BRASILIA (ILHA DE BOM JESUS)	0,2
NOVA BRASILIA DE VALERIA	0,2
NOVO HORIZONTE	0,2
NOVO MAROTINHO	0,2
ORATORIO	0,2
PALESTINA	0,2
PARAMANA	0,2
PARIPE	0,2
PAU DA LIMA	0,2
PAU MIUDO	0,2
PELOURINHO	0,3
PERIPERI	0,3
PERNAMBUES	0,3
PERO VAZ	0,3
PIRAJA	0,3
PLATAFORMA	0,3
PONTA DE NOSSA SENHORA	0,3
PONTINHA	0,3
PRACA COMENDADOR NEIVA	0,3
PRAIA DA PONTA DO MURUNGU	0,3
PRAIA GRANDE	0,3

BAIRRO/LOCALIDADE	COEFICIENTE DE LOCALIZAÇÃO (CL)
PRAIA GRANDE (ILHA DE MARE)	0,3
RIO SENA	0,3
ROMA	0,3
SANTA CRUZ	0,3
SANTA MONICA	0,3
SANTANA	0,3
SANTO ANTONIO ALEM DO CARMO	0,3
SAO CAETANO	0,3
SAO CRISTOVAO	0,3
SAO GONCALO DO RETIRO	0,3
SAO JOAO DO CABRITO	0,3
SAO MARCOS	0,3
SAO TOME DE PARIPE	0,3
SETE DE ABRIL	0,3
SUSSUARANA	0,3
TANCREDO NEVES	0,3
TOBAR	0,3
TORTO	0,3
TROBOGY	0,3
URUGUAI	0,3
VALERIA	0,3
VILA 2 DE JULHO	0,3
VILA CANARIA	0,3
VILA RUY BARBOSA	0,3
OUTROS BAIRROS/LOCALIDADES NÃO LISTADOS	0,3
19° BC	0,4
BAIXA DE QUINTAS	0,4
BAIXA DOS SAPATEIROS	0,4
BARBALHO	0,4
BOCA DO RIO	0,4
BONFIM	0,4
CANDEAL	0,4
DOIS DE JULHO	0,4
DOM AVELAR	0,4
DORON	0,4
ENGENHO VELHO DA FEDERACAO	0,4
IMBUI	0,4
MACAUBAS	0,4
MONTE SERRAT	0,4
NARANDIBA	0,4
NAZARE	0,4
PITUACU	0,4
POLITEAMA	0,4
PORTO SECO PIRAJA	0,4
RIBEIRA	0,4
SABOEIRO	0,4
SAUDE	0,4
ACUPE DE BROTTAS	0,5
ALTO COQUEIRINHO	0,5
AMARALINA	0,5
	0,5
BAIRRO DA PAZ	0,5
BARRIS	0,5
CASULA	0,5
C,AADE BROTTAS	0,5
COSTA AZUL	0,5
DANLEL LISBOA	0,5
FEDERACAO	0,5



BAIRRO/LOCALIDADE	COEFICIENTE DE LOCALIZAÇÃO (CL)
GARCIA	0,5
ITAPUA	0,5
JARDIM PLACAFORD	0,5
LUIS ANSELMO	0,5
MATATU	0,5
NOVA BRASILIA DE ITAPUA	0,5
PARQUE BELA VISTA	0,5
	0,5
RESGATE	0,5
RIO VERMELHO	0,5
SANTA TERESA	0,5
STIEP	0,5
TORORO	0,5
VILA LAURA	0,5
ARMAÇÃO	0,5
CAMPO GRANDE	0,6
CANELA	0,6
HORTO BELA VISTA	0,6
PIATÁ	0,6
PITUBA	0,6
PRAIA DO FLAMENGO	0,6
STELA MARIS	0,6
ALPHAVILLE I E II	0,6
BARRA	0,6
BROTAS	0,6
CAMINHO DAS ARVORES	0,6
CHAME-CHAME	0,6
GRACA	0,6
HORTO FLORESTAL	0,6
ITAIGARA	0,6
JAGUARIBE	0,6
JARDIM APIPEMA	0,6
ONDINA	0,6
PATAMARES	0,6
VITORIA	0,6

ANEXO AO DECRETO Nº 26.176/2015

PREFEITURA MUN. DE SALVADOR		QUADRO DE DETALHAMENTO DA DESPESA				PAG: 01
Valores em R\$ 1,00						
ÓRGÃO / UNIDADE	PROJETO / ATIVIDADE	ELEMENTO DE DESPESA	FONTE	SUPLEMENTAÇÃO	ANULAÇÃO	
550002-SUCOM	15.122.0015.2001	3.3.90.39	0.1.00	500.000		
	15.122.0015.2001	3.3.90.37	0.1.00		500.000	
SUB-TOTAL				500.000	500.000	
TOTAL GERAL				500.000	500.000	

DECRETO Nº 26.177 de 29 de junho de 2015

Abre ao Orçamento Fiscal, o Crédito Adicional Suplementar, na forma que indica e dá outras providências.

O PREFEITO MUNICIPAL DO SALVADOR, CAPITAL DO ESTADO DA BAHIA, no uso de suas atribuições, com fundamento no artigo 52, inciso XXVII da Lei Orgânica do Município e devidamente autorizado pelo Decreto nº 25.785, de 06 de janeiro de 2015, Decreto nº 25.792, de 19 de janeiro de 2015, Decreto nº 25.790, de 09 de janeiro de 2015, Lei nº 8.725, de 30 de dezembro de 2014 e Lei Orçamentária Anual nº 8.738, de 30 de dezembro de 2014, em seu art. 6º, inciso I.

DECRETA:

Art. 1º Fica aberto ao Orçamento Fiscal, o Crédito Adicional Suplementar, no valor de R\$ 10.000.000,00 (dez milhões de reais), na unidade orçamentária indicada no anexo integrante a este Decreto.

Art. 2º As despesas decorrentes da abertura do presente Crédito Adicional Suplementar correrão por conta dos recursos oriundos do Superávit Financeiro, apurado conforme **Processo 47.323/2015-SEFAZ**.

Art. 3º A Unidade Orçamentária abrangida por este Decreto e a Diretoria de Orçamento, deverão proceder aos registros resultantes do presente ato.

Art. 4º Este Decreto entra em vigor na data de sua publicação.

GABINETE DO PREFEITO MUNICIPAL DO SALVADOR, em 29 de junho de 2015.

ANTONIO CARLOS PEIXOTO DE MAGALHÃES NETO
Prefeito

JOÃO INÁCIO RIBEIRO ROMA NETO
Chefe de Gabinete do Prefeito

LUIZ ANTÔNIO VASCONCELLOS CARREIRA
Chefe da Casa Civil

ALEXANDRE TOCCHETTO PAUPÉRIO
Secretário Municipal de Gestão

PAULO GANEM SOUTO
Secretário Municipal da Fazenda

ANEXO AO DECRETO Nº 26.177/2015

PREFEITURA MUN. DE SALVADOR		CRÉDITO ADICIONAL SUPLEMENTAR				PAG: 01
Valores em R\$ 1,00						
ÓRGÃO / UNIDADE	PROJETO / ATIVIDADE	ELEMENTO DE DESPESA	FONTE	SUPLEMENTAÇÃO	ANULAÇÃO	
516002-SUCOP	15.451.0003.1020	4.4.90.51	0.1.42	5.000.000		
	15.451.0004.1022	4.4.90.51	0.1.42	5.000.000		
SUB-TOTAL				10.000.000		
TOTAL GERAL				10.000.000		

DECRETO Nº 26.178 de 29 de junho de 2015

Abre ao Orçamento Fiscal, o Crédito Adicional Suplementar, na forma que indica e dá outras providências.

O PREFEITO MUNICIPAL DO SALVADOR, CAPITAL DO ESTADO DA BAHIA, no uso de suas atribuições, com fundamento no artigo 52, inciso XXVII da Lei Orgânica do Município e devidamente autorizado pelo Decreto nº 25.785, de 06 de janeiro de 2015, Decreto nº 25.792, de 19 de janeiro de 2015, Decreto nº 25.790, de 09 de janeiro de 2015, Lei nº 8.725, de 30 de dezembro de 2014 e Lei Orçamentária Anual nº 8.738, de 30 de dezembro de 2014, em seu art. 6º, inciso I.

DECRETA:

Art. 1º Fica aberto ao Orçamento Fiscal, o Crédito Adicional Suplementar, no valor de R\$ 4.000.000,00 (quatro milhões de reais), na unidade orçamentária indicada no anexo integrante a este Decreto.

Art. 2º As despesas decorrentes da abertura do presente Crédito Adicional Suplementar correrão por conta dos recursos oriundos do Superávit Financeiro, apurado conforme **Processos nº 2089/2015/-SEMGE e nº 42.732 /2015-SEFAZ**.

Art. 3º A Unidade Orçamentária abrangida por este Decreto e a Diretoria de Orçamento, deverão proceder aos registros resultantes do presente ato.

DECRETOS FINANCEIROS

DECRETO Nº 26.176 de 29 de junho de 2015

Altera o Quadro de Detalhamento da Despesa, da unidade orçamentária, na forma que indica e dá outras providências.

O PREFEITO MUNICIPAL DO SALVADOR, CAPITAL DO ESTADO DA BAHIA, no uso de suas atribuições, com fundamento no artigo 52, inciso V da Lei Orgânica do Município e em conformidade com o § único do artigo 29 da Lei nº 8.676, de 07 de outubro de 2014, Lei nº 8.725, de 30 de dezembro de 2014, Decreto nº 25.785, de 06 de janeiro de 2015, Decreto nº 25.792, de 19 de janeiro de 2015 e Decreto nº 25.790, de 09 de janeiro de 2015;

DECRETA:

Art. 1º Fica alterado o Quadro de Detalhamento da Despesa de 2015, da unidade orçamentária indicada no anexo integrante a este Decreto.

Art. 2º A Unidade Orçamentária abrangida por este Decreto e a Diretoria de Orçamento, deverão proceder aos registros resultantes do presente ato.

Art. 3º Este Decreto entra em vigor na data de sua publicação.

GABINETE DO PREFEITO MUNICIPAL DO SALVADOR, em 29 de junho de 2015.

ANTONIO CARLOS PEIXOTO DE MAGALHÃES NETO
Prefeito

JOÃO INÁCIO RIBEIRO ROMA NETO
Chefe de Gabinete do Prefeito

LUIZ ANTÔNIO VASCONCELLOS CARREIRA
Chefe da Casa Civil

ALEXANDRE TOCCHETTO PAUPÉRIO
Secretário Municipal de Gestão

PAULO GANEM SOUTO
Secretário Municipal da Fazenda

Art. 4º Este Decreto entra em vigor na data de sua publicação.

GABINETE DO PREFEITO MUNICIPAL DO SALVADOR, em 29 de junho de 2015.

ANTONIO CARLOS PEIXOTO DE MAGALHÃES NETO
Prefeito

JOÃO INÁCIO RIBEIRO ROMA NETO
Chefe de Gabinete do Prefeito

LUIZ ANTÔNIO VASCONCELLOS CARREIRA
Chefe da Casa Civil

ALEXANDRE TOCCHETTO PAUPERIO
Secretário Municipal de Gestão

PAULO GANEM SOUTO
Secretário Municipal da Fazenda

ANEXO AO DECRETO Nº 26.178 / 2015

PREFEITURA MUN. DE SALVADOR		CRÉDITO ADICIONAL SUPLEMENTAR			PAG: 01
Valores em R\$ 1,00					
ÓRGÃO / UNIDADE	PROJETO / ATIVIDADE	ELEMENTO DE DESPESA	FONTE	SUPLEMENTAÇÃO	ANULAÇÃO
553002-FMLF	15.122.0001.1185	3.3.90.39	0.2.50	3.100.000	
	15.451.0003.1158	3.3.90.39	0.2.50	900.000	
SUB-TOTAL				4.000.000	
TOTAL GERAL				4.000.000	

DECRETO Nº 26.179 de 29 de junho de 2015

Abre ao Orçamento Fiscal, o Crédito Adicional Suplementar, na forma que indica e dá outras providências.

O PREFEITO MUNICIPAL DO SALVADOR, CAPITAL DO ESTADO DA BAHIA, no uso de suas atribuições, com fundamento no artigo 52, inciso XXVII da Lei Orgânica do Município e devidamente autorizado pelo Decreto nº 25.785, de 06 de janeiro de 2015, Decreto nº 25.792, de 19 de janeiro de 2015, Decreto nº 25.790, de 09 de janeiro de 2015, Lei nº 8.725, de 30 de dezembro de 2014 e Lei Orçamentária Anual nº 8.738, de 30 de dezembro de 2014, em seu art. 6º, inciso III.

DECRETA:

Art. 1º Fica aberto ao Orçamento Fiscal, o Crédito Adicional Suplementar, no valor de R\$ 100.000,00 (cem mil reais) na unidade orçamentária indicada no anexo integrante a este Decreto.

Art. 2º A Unidade Orçamentária abrangida por este Decreto e a Diretoria de Orçamento, deverão proceder aos registros resultantes do presente ato.

Art. 3º Este Decreto entra em vigor na data de sua publicação.

GABINETE DO PREFEITO MUNICIPAL DO SALVADOR, em 29 de junho de 2015.

ANTONIO CARLOS PEIXOTO DE MAGALHÃES NETO
Prefeito

JOÃO INÁCIO RIBEIRO ROMA NETO
Chefe de Gabinete do Prefeito

LUIZ ANTÔNIO VASCONCELLOS CARREIRA
Chefe da Casa Civil

ALEXANDRE TOCCHETTO PAUPERIO
Secretário Municipal de Gestão

PAULO GANEM SOUTO
Secretário Municipal da Fazenda

ANEXO AO DECRETO Nº 26.179 / 2015

PREFEITURA MUN. DE SALVADOR		CRÉDITO ADICIONAL SUPLEMENTAR			PAG: 01
Valores em R\$ 1,00					
ÓRGÃO / UNIDADE	PROJETO / ATIVIDADE	ELEMENTO DE DESPESA	FONTE	SUPLEMENTAÇÃO	ANULAÇÃO
800004-EGM - SEMGE	04.122.0015.2512	3.3.90.92	0.1.00	100.000	
	04.122.0015.2510	3.3.90.92	0.1.00		100.000
SUB-TOTAL				100.000	100.000
TOTAL GERAL				100.000	100.000

DECRETOS NUMERADOS

DECRETO Nº 26.180 de 29 de junho de 2015

Convoca a Conferência Municipal LGBT e dá outras providências.

O PREFEITO MUNICIPAL DO SALVADOR, CAPITAL DO ESTADO DA BAHIA, no uso de suas atribuições,

DECRETA:

Art. 1º Fica convocada a Conferência Municipal de Políticas e Promoção da Cidadania de Lésbicas, Gays, Bissexuais, Travestis e Transexuais – LGBT a realizar-se nos dias 20 e 21 de julho de 2015 sob a coordenação da Secretaria Municipal da Reparação – SEMUR, tendo como objetivo contribuir, através de debate público, para a promoção e defesa dos direitos LGBT.

Art. 2º A Conferência Municipal de Políticas e Promoção da Cidadania LGBT adotará como temário "POR UMA SALVADOR QUE RESPEITA A DIVERSIDADE".

Parágrafo único. A Conferência Municipal de Políticas e Promoção da Cidadania LGBT será precedida de 11 (onze) pré-conferências.

Art. 3º A Conferência Municipal de Políticas e Promoção da Cidadania LGBT será presidida pela Secretária Municipal da Reparação ou, na sua ausência ou impedimento eventual, pelo Subsecretário Municipal da Reparação.

Art. 4º Caberá à Secretaria Municipal da Reparação – SEMUR e ao Comitê LGBT a indicação dos membros que comporão a Comissão Organizadora para a Conferência Municipal de Políticas e Promoção da Cidadania LGBT e adotar as medidas administrativas necessárias à realização da Conferência que trata este Decreto.

Parágrafo único. O Regimento Interno da Conferência Municipal de Políticas e Promoção da Cidadania LGBT será aprovado pelo Comitê LGBT e expedido mediante ato da Secretária da Reparação.

Art. 5º As despesas com a realização da Conferência Municipal LGBT do Município do Salvador correrão por conta dos recursos orçamentários próprios da Secretaria da Reparação – SEMUR, com apoio das demais Secretarias da Administração Pública Municipal.

Art. 6º Este Decreto entra em vigor na data de sua publicação.

GABINETE DO PREFEITO MUNICIPAL DO SALVADOR, em 29 de junho de 2015.

ANTONIO CARLOS PEIXOTO DE MAGALHÃES NETO
Prefeito

JOÃO INÁCIO RIBEIRO ROMA NETO
Chefe de Gabinete do Prefeito

IVETE ALVES DO SACRAMENTO
Secretária Municipal da Reparação

DECRETO Nº 26.181 de 29 de junho de 2015

Altera o art. 2º do Decreto 26.053 de 19 de maio de 2015, que institui o Comitê Municipal de Promoção e Defesa dos Direitos de Lésbicas, Gays, Bissexuais, Travestis e Transexuais – Comitê LGBT.

O PREFEITO MUNICIPAL DO SALVADOR, CAPITAL DO ESTADO DA BAHIA, no uso de suas atribuições e na forma do art. 52, V, da Lei Orgânica do Município,

DECRETA:

Art. 1º O art. 2º do Decreto 26.053 de 19 de maio de 2015 passa a vigorar com as seguintes alterações:

"Art. 2º

.....

XI. Casa Civil - CC;

XII. Secretaria Municipal de Saúde – SMS;

XIII. Entidades e Representantes da Sociedade Civil com atuação em atividades de Promoção e Defesa dos Direitos de lésbicas, gays, bissexuais, travestis e transexuais, nos bairros de Salvador, que manifestarem interesse na participação, através de requerimento junto à SEMUR.".....(NR)

Art. 2º Este Decreto entra em vigor na data de sua publicação.

GABINETE DO PREFEITO MUNICIPAL DO SALVADOR, em 29 de junho de 2015.

ANTONIO CARLOS PEIXOTO DE MAGALHÃES NETO
Prefeito

JOÃO INÁCIO RIBEIRO ROMA NETO
Chefe de Gabinete do Prefeito

IVETE ALVES DO SACRAMENTO
Secretária Municipal da Reparação

LUIZ ANTÔNIO VASCONCELLOS CARREIRA
Chefe da Casa Civil

ÉRICO PINA MENDONÇA JÚNIOR
Secretário Municipal de Cultura e Turismo

GUILHERME CORTIZO BELLINTANI
Secretário Municipal da Educação

ROSEEMMA BURLACCHINI MALUF
Secretária Municipal de Ordem Pública

ANDRÉ MOREIRA FRAGA
Secretário Municipal Cidade Sustentável

ANDRÉA ALMEIDA MENDONÇA
Secretária Municipal de Desenvolvimento, Trabalho e Emprego

JOSÉ ANTÔNIO RODRIGUES ALVES
Secretário Municipal da Saúde



DECRETO Nº 26.182 de 29 de junho de 2015

Altera os Anexos II e III do Regimento da Secretaria Municipal de Promoção Social, Esporte e Combate a Pobreza – SEMPS, aprovado pelo Decreto nº 25.862 de 10 de março de 2015.

O PREFEITO MUNICIPAL DO SALVADOR, CAPITAL DO ESTADO DA BAHIA, no uso de suas atribuições, e tendo em vista a Lei nº 8.725 de 29 de dezembro de 2014, que modifica a estrutura organizacional da Prefeitura Municipal do Salvador,

DECRETA:

Art. 1º Ficam alterados o Quadro de Funções de Confiança e o Organograma da SEMPS, Anexos II e III, do Regimento da Secretaria Municipal de Promoção Social, Esporte e Combate a Pobreza – SEMPS, aprovado pelo Decreto nº 25.862 de 10 de março de 2015, que com este se publicam.

Art. 2º Este Decreto entra em vigor na data de sua publicação.

GABINETE DO PREFEITO MUNICIPAL DO SALVADOR, em 29 de junho de 2015.

ANTONIO CARLOS PEIXOTO DE MAGALHÃES NETO
Prefeito

JOÃO INÁCIO RIBEIRO ROMA NETO
Chefe de Gabinete do Prefeito

ALEXANDRE TOCCHETTO PAUPERIO
Secretário Municipal de Gestão

BRUNO SOARES REIS
Secretário Municipal de Promoção Social,
Esporte e Combate à Pobreza

ANEXO II

**SECRETARIA MUNICIPAL DE PROMOÇÃO SOCIAL,
ESPORTE E COMBATE À POBREZA**

QUADRO DE FUNÇÕES DE CONFIANÇA

GRAU	QT.	DENOMINAÇÃO	VINCULAÇÃO
63	36	Chefe de Setor B	Setor de Educação e Informações
			Setor de Apoio e Acompanhamento das Ações
			Setor de Ações de Desenvolvimento Comunitário
			Setor de Acompanhamento do Serviço de Proteção e Atendimento Integral à Família
			Setor de Acompanhamento do Serviço de Convivência e Fortalecimento de Vínculo (02)
			Setor de Acompanhamento de Unidade Básica Descentralizada (05)
			Setor de Acompanhamento das Ações nas Unidades de Proteção Especial
			Setor de Acompanhamento de Unidades de Média Complexidade (03)
			Setor de Acompanhamento dos Serviços Socioassistenciais
			Setor de Políticas para a População em Situação de Rua
			Setor de Acompanhamento Técnico a Entidades de Acolhimento Institucional
			Setor de Acompanhamento de Unidades de Acolhimento Institucional (03)
			Setor de Administração do Abrigo D. Pedro II
			Setor Social do Abrigo D. Pedro II
			Setor de Assistência à Saúde do Abrigo D. Pedro II
Setor Social e de Atendimento do Cadastro Único			

			Setor de Informações e Atendimento do Cadastro Único(02)
			Setor de Benefícios Eventuais e Continuados
			Setor de Atendimento e Acompanhamento do Programa Bolsa Família (02)
			Setor de Apoio e Ações de Segurança Alimentar e Nutricional
			Setor de Acompanhamento e Apoio a Equipamentos de Alimentação e Nutrição
			Setor de Gestão de Pessoas
			Setor de Gestão de Materiais e Patrimônio
			Setor de Manutenção e Transportes
			Setor de Gestão de Serviços
17	Supervisor		Subsecretaria (04)
			Coordenadoria Administrativa (02)
			Núcleo de Tecnologia da Informação (03)
			Fundo Municipal de Assistência Social (02)
			Diretoria Geral de Esportes e Lazer (06)
61	31	Secretário Administrativo	Subsecretaria(02)
			Núcleo de Execução Orçamentária e Financeira
			Coordenadoria de Políticas Transversais
			Coordenadoria de Proteção Social Básica
			Coordenadoria de Proteção Social Especial
			Coordenadoria de Gestão Cadastro Único e Benefícios
			Coordenadoria de Segurança Alimentar e Nutricional
			Coordenadoria Administrativa
			Gerência do Abrigo D. Pedro II
			Fundo Municipal de Assistência Social
			Fundo Municipal dos Direitos da Criança e do Adolescente
			Conselho Municipal de Assistência Social
			Conselho Municipal dos Direitos da Pessoa com Deficiência
			Conselho Municipal do Idoso
			Conselho Municipal dos Direitos da Criança e do Adolescente
			Conselho Municipal de Segurança Alimentar e Nutricional de Salvador
			Conselhos Tutelares (13)
			Conselho Municipal de Direitos Humanos, Cidadania e Defesa
24	Encarregado		Coordenadoria de Proteção Social Básica (08)
			Coordenadoria de Proteção Social Especial (11)
			Coordenadoria Administrativa (02)
			Fundo Municipal dos Direitos da Criança e do Adolescente
			Núcleo de Execução Orçamentária e Financeira (02)



ANEXO III
ORGANOGRAMA
ESTRUTURA ORGANIZACIONAL
SECRETARIA MUNICIPAL DE PROMOÇÃO SOCIAL E
COMBATE A POBREZA - SEMPS

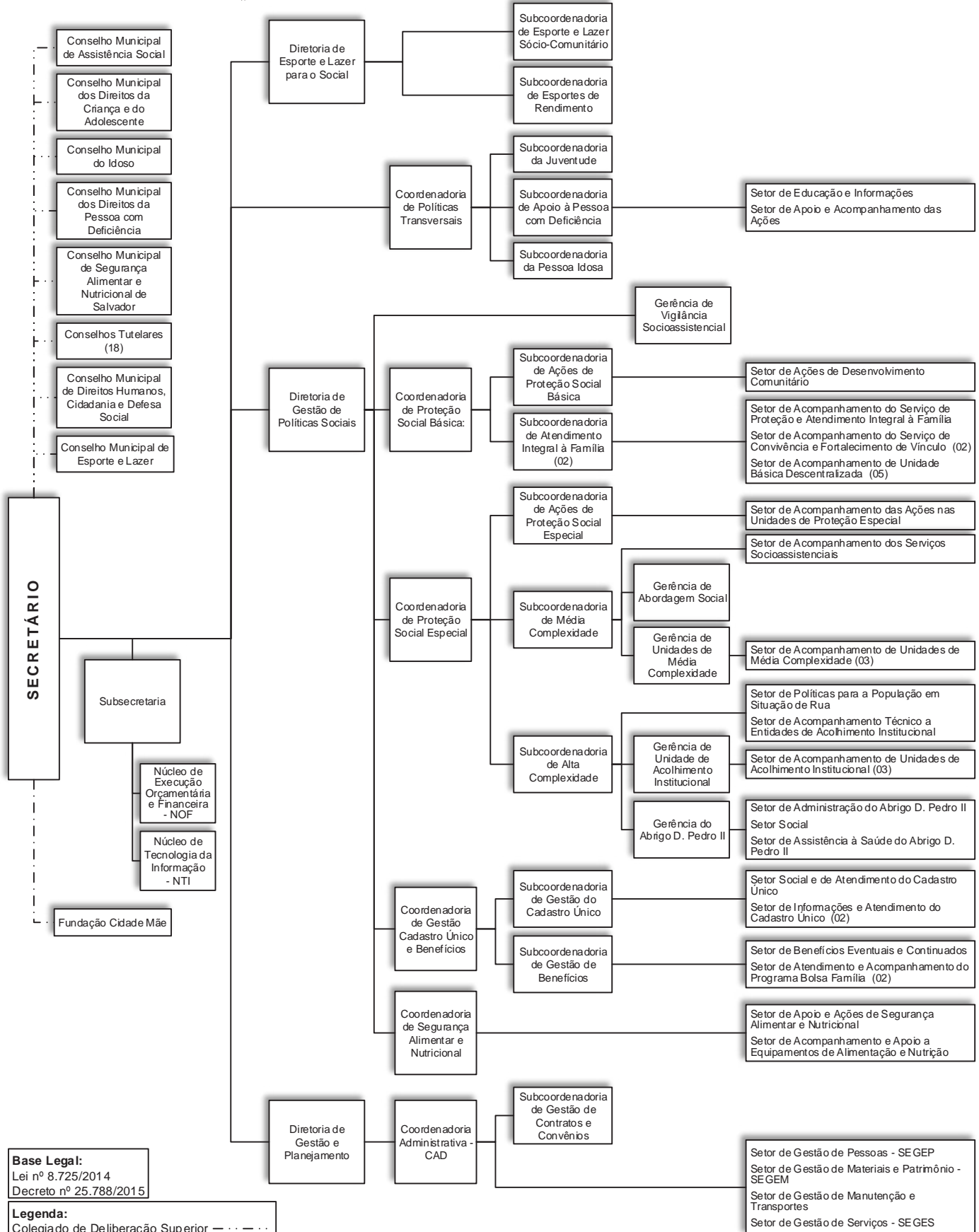

Base Legal:
Lei nº 8.725/2014
Decreto nº 25.788/2015

Legenda:
Colegiado de Deliberação Superior - - - - -
Administração Indireta - - - - -
Assessoria - - - - -
Subordinação Administrativa - - - - -

DECRETOS SIMPLES

DECRETO de 29 de junho de 2015

O PREFEITO MUNICIPAL DO SALVADOR, CAPITAL DO ESTADO DA BAHIA, no uso de suas atribuições,

RESOLVE:

Nomear **MATEUS DE OLIVEIRA CASTRO**, para exercer o cargo em comissão de Oficial de Gabinete, Grau 50, da Secretaria Municipal de Cultura e Turismo.

GABINETE DO PREFEITO MUNICIPAL DO SALVADOR, em 29 de junho de 2015.

Processo nº: 99297/2014
Interessado: SORAIA SILVA SIMAS
(Inscrição Municipal nº 475.247-3)

Isenção do Imposto sobre a Transmissão Inter Vivos de Bens Imóveis - ITIV referente ao Programa de Arrendamento Residencial - PAR

Processo nº 45398/2015
Interessado: ADELSON SANTANA DE JESUS
(Inscrição Municipal nº 570.918-0)

Processo nº 45200/2015
Interessado: ANDRE FERREIRA ARCANJO
(Inscrição Municipal nº 618.886.9)

Processo nº: 44477/2015
Interessado: CARLA CARINA SILVA VERDE
(Inscrição Municipal nº 601.214-0)

Processo nº 45446/2015
Interessado: JEFFERSON ALMEIDA DA PENA
(Inscrição Municipal nº 613.731-8)

Processo nº 44574/2015
Interessado: JOSE FERNANDO SOUZA FERNANDES
(Inscrição Municipal nº 592.609-2)

Processo nº: 43789/2015
Interessado: MARCOS ANTÔNIO DOS SANTOS GUIMARÃES
(Inscrição Municipal nº 601.200-0)

Processo nº 45102/2015
Interessado: MATEUS SONNEWEND
(Inscrição Municipal nº 631.285-3)

Processo nº 43271/2015
Interessado: MIKE HENDERSON SANTANA BATISTA
(Inscrição Municipal nº 592.740-4)

Processo nº 44583/2015
Interessado: SALVADOR LAPA OLIVEIRA DE AQUINO
(Inscrição Municipal nº 618.721-8)

Processo nº 33340/2015
Interessado: TIAGO MOURA DA SILVA PEREIRA
(Inscrição Municipal nº 629.843-5)

Salvador, 29 de junho de 2015.

ROSÂNGELA ESTRELLADO FERREIRA
Diretora Geral da Receita Municipal.

SECRETARIA MUNICIPAL DA FAZENDA - SEFAZ

PORTARIA Nº 076/2015

O SECRETÁRIO DA FAZENDA DO MUNICÍPIO DO SALVADOR no uso de suas atribuições e de acordo com o que estabelece o inciso XI do art. 17 do Regimento Interno da SEFAZ, aprovado pelo Dec. nº 24.870, de 28 de março de 2014.

RESOLVE:

Designar, no período de 01 a 30 de julho de 2015, o servidor **VALDIR CAMPOS DE ANDRADE**, matrícula 880.033, Encarregado, para, cumulativamente, responder pela função de confiança de Chefe B, grau 63, do Setor de Mapas e Valores da Coordenadoria de Cadastros da Diretoria Geral da Receita Municipal, durante o afastamento legal da titular por motivo de férias.

GABINETE DO SECRETÁRIO MUNICIPAL DA FAZENDA, em 29 de junho de 2015.

PAULO GANEM SOUTO
Secretário Municipal da Fazenda

DESPACHOS FINAIS DA ILMª SRª DIRETORA GERAL DA RECEITA

MUNICIPAL, DELEGAÇÃO DE COMPETÊNCIA PORTARIA Nº 001/2015.

RETIFICAÇÃO

NO DESPACHO FINAL DO PROCESSO Nº 26058/2014 PUBLICADO NO DOM Nº 6.298 DO DIA 14 A 16/03/2015.

Onde se lê:

(Inscrição Municipal nº 53.430-9)

Leia-se:

(Inscrição Municipal nº 653.430-9)

Salvador, 29 de junho de 2015.

ROSANGELA ESTRELLADO FERREIRA
Diretora Geral da Receita Municipal

DESPACHOS FINAIS DA ILMª SRª DIRETORA GERAL DA RECEITA

MUNICIPAL, DELEGAÇÃO DE COMPETÊNCIA PORTARIA Nº 001/2015.

DEFIRO

Isenção do Imposto sobre a Transmissão Inter Vivos de Bens Imóveis - ITIV

Processo nº: 38982/2015
Interessado: ALEXSANDRA DOS SANTOS DE SOUZA
(Inscrição Municipal nº 599.905-7)

Processo nº: 18722/2015
Interessado: ANA PAULA BACELAR SANTANA
(Inscrição Municipal nº 640.032-9)

Processo nº 92047/2014
Interessado: JORGE VIEIRA MARTINS
(Inscrição Municipal nº 717.317-2)

Processo nº: 39285/2015
Interessado: JOSELICE SANTOS FERREIRA
(Inscrição Municipal nº 459.699-4)

Processo nº: 104375/2014
Interessado: SANDRA HELENA ALFAIA DE SANTANA
(Inscrição Municipal nº 711.300-5)

COORDENADORIA DE TRIBUTAÇÃO E JULGAMENTO

COMUNICADO DA DECISÃO DE PRIMEIRA INSTÂNCIA

SETOR DE JULGAMENTO - SEJUL

CONTRIBUINTE	IMOBILIÁRIA IPIRANGA LTDA.
INSC. IMOBILIÁRIA	899.910-4
PROCESSO N.	23483/2014
FASE DE JULGAMENTO	REEXAME NECESSÁRIO
JULGADOR (A):	MARIA ELIANE NILO DANTAS
E M E N T A	IPTU. VALOR VENAL. EM REEXAME NECESSÁRIO FICA CONFIRMADA A DECISÃO PROFERIDA PELO JULGADOR FISCAL DE PRIMEIRA INSTANCIA. PROCEDÊNCIA PARCIAL DA IMPUGNAÇÃO. ALTERAÇÃO DO VALOR VENAL. ACATADA NOVA AVALIAÇÃO. A COORDENADORIA DE CADASTROS, ATRAVÉS DO SETOR DE MAPAS E VALORES, PROMOVEU AVALIAÇÃO DO VALOR VENAL DO IMÓVEL PARA R\$ 8.100.000,00. BASE LEGAL IN SEFAZ/DGMS N 30/2014 E ART. 8º DA PORTARIA 143/2014. CABE RECURSO ORDINÁRIO.
CONTRIBUINTE	ROISLE ALAOR METKZER COUTINHO
INSC. IMOBILIÁRIA	243.124-6
PROCESSO N.	20925/2014
FASE DE JULGAMENTO	REEXAME NECESSÁRIO
JULGADOR (A):	MARIA ELIANE NILO DANTAS
E M E N T A	IPTU. VALOR VENAL. EM REEXAME NECESSÁRIO FICA CONFIRMADA A DECISÃO PROFERIDA PELO JULGADOR FISCAL DE PRIMEIRA INSTANCIA. PROCEDÊNCIA PARCIAL DA IMPUGNAÇÃO. ALTERAÇÃO DO VALOR VENAL. ACATADA NOVA AVALIAÇÃO. A COORDENADORIA DE CADASTROS, ATRAVÉS DO SETOR DE MAPAS E VALORES, PROMOVEU AVALIAÇÃO DO VALOR VENAL DO IMÓVEL PARA R\$3.933.000,00 BASE LEGAL IN SEFAZ/DGMS N 30/2014 E ART. 8º DA PORTARIA 143/2014. CABE RECURSO ORDINÁRIO.
CONTRIBUINTE	DEBEMA - ADMINISTRAÇÃO E PARTICIPAÇÕES LTDA.
INSC. IMOBILIÁRIA	713.141-0
PROCESSO N.	36320/2014
FASE DE JULGAMENTO	REEXAME NECESSÁRIO
JULGADOR (A):	MARIA ELIANE NILO DANTAS



E M E N T A	IPTU. VALOR VENAL. EM REEXAME NECESSÁRIO FICA CONFIRMADA A DECISÃO PROFERIDA PELO JULGADOR FISCAL DE PRIMEIRA INSTANCIA. PROCEDÊNCIA PARCIAL DA IMPUGNAÇÃO. ALTERAÇÃO DO VALOR VENAL. ACATADA NOVA AVALIAÇÃO. A COORDENADORIA DE CADASTROS, ATRAVÉS DO SETOR DE MAPAS E VALORES, PROMOVEU AVALIAÇÃO DO VALOR VENAL DO IMÓVEL PARA R\$8.110.478,32. BASE LEGAL IN SEFAZ/DGMS N 30/2014 E ART. 8º DA PORTARIA 143/2014. CABE RECURSO ORDINÁRIO.
CONTRIBUINTE	FACS SERVIÇOS EDUCACIONAIS S/A
INSC. IMOBILIÁRIA	495.027-5
PROCESSO N.	27581/2014
FASE DE JULGAMENTO	REEXAME NECESSÁRIO
JULGADOR (A):	MARIA ELIANE NILO DANTAS
E M E N T A	IPTU. VALOR VENAL. EM REEXAME NECESSÁRIO FICA CONFIRMADA A DECISÃO PROFERIDA PELO JULGADOR FISCAL DE PRIMEIRA INSTANCIA. PROCEDÊNCIA PARCIAL DA IMPUGNAÇÃO. ALTERAÇÃO DO VALOR VENAL. ACATADA NOVA AVALIAÇÃO. A COORDENADORIA DE CADASTROS, ATRAVÉS DO SETOR DE MAPAS E VALORES, PROMOVEU AVALIAÇÃO DO VALOR VENAL DO IMÓVEL PARA R\$27.057.029,23. BASE LEGAL IN SEFAZ/DGMS N 30/2014 E ART. 8º DA PORTARIA 143/2014. CABE RECURSO ORDINÁRIO.

Salvador, 29 de junho de 2015.

MARIA ELIANE NILO DANTAS
Chefe do Setor de Julgamento.

COORDENADORIA DE TRIBUTAÇÃO E JULGAMENTO
COMUNICADO DA DECISÃO DE PRIMEIRA INSTÂNCIA
SETOR DE JULGAMENTO - SEJUL

CONTRIBUINTE	GNC GRANDE OFFICE INTERMEDIÇÃO DE SERVIÇOS E CORRETAGEM LTDA
REPRESENTANTE LEGAL	-
CGA	271.115/001-72
CNPJ	08.043.649/0001-00
PROCESSO N.	78.268/2012
NFL /AI	4231.2012
FASE DE JULGAMENTO	PRIMEIRA INSTÂNCIA - SEJUL
JULGADOR (A):	MÁRCIO ANTÔNIO TEIXEIRA ROCHA
E M E N T A	ISS. FALTA DE DECLARAÇÃO E RECOLHIMENTO DO ISS. ART. 104, 105 E 106 LEI 7186/06 OBSERVADO O DEC. 17.671/07- IMPUGNAÇÃO DO LANÇAMENTO - IMPROCEDÊNCIA DA IMPUGNAÇÃO. COMPROVADO QUE O IMPOSTO É DEVIDO A SALVADOR. CABE RECURSO ORDINÁRIO.
CONTRIBUINTE	CLÍNICA DELFIN GONZALEZ MIRANDA LTDA.
REPRESENTANTE LEGAL	GABRIELE NOBRE DE ANDRADE E FABIANA E SILVA LÍRIO
CGA	060.644/001-43
CNPJ	16.047.490/0001-11
PROCESSO N.	33270/2011
NFL	1311.2011
FASE DE JULGAMENTO	PRIMEIRA INSTÂNCIA - SEJUL
JULGADOR (A):	MÁRCIO ANTÔNIO TEIXEIRA ROCHA
E M E N T A	ISS. FALTA DE DECLARAÇÃO E DE RECOLHIMENTO DO ISS. ARTIGOS 92 E 93 DA LEI 4.279/90 (EXERCÍCIO 2006), 104, 105 E 106 C/C ART. 99 DA LEI 7.186/2006 (A PARTIR DE 2007), OBSERVADO O DECRETO 12.230/99 (EXERCÍCIO 2007) E DECRETO 17.671/2007 (A PARTIR DE 2008). IMPROCEDÊNCIA DA IMPUGNAÇÃO. AUSÊNCIA DE PREVISÃO NO CTRMS PARA ACATAMENTO DAS RAZÕES DA IMPUGNAÇÃO - CABE RECURSO ORDINÁRIO.
CONTRIBUINTE	ITAÚ UNIBANCO S.A
CGA	003.104.048-84
REPRESENTANTE LEGAL	CAMILA MARIA DE AZEVEDO GUERRA
PROCESSO N.	48767/2013
NFL /AI	930.2013
FASE DE JULGAMENTO	PRIMEIRA INSTÂNCIA
JULGADOR (A):	MARILEIDE CERQUEIRA SANTANA COTRIM
E M E N T A	ISS. FALTA DE RECOLHIMENTO DO ISS EM RELAÇÃO ÀS CONTAS LEVANTADAS PELO FISCO MUNICIPAL SUJEITAS À TRIBUTAÇÃO DO IMPOSTO COM INFRINGÊNCIA AOS ARTIGOS 104,105 E 106 DA LEI 7.186/2006 E DECRETO 17.671/2007 - IMPROCEDÊNCIA DA IMPUGNAÇÃO. CABE RECURSO ORDINÁRIO.
CONTRIBUINTE	ITAÚ UNIBANCO S.A
CGA	003.104.048-84
REPRESENTANTE LEGAL	CAMILA MARIA DE AZEVEDO GUERRA
PROCESSO N.	48767/2013
NFL /AI	930.2013
FASE DE JULGAMENTO	PRIMEIRA INSTÂNCIA
JULGADOR (A):	MARILEIDE CERQUEIRA SANTANA COTRIM

E M E N T A	ISS. FALTA DE RECOLHIMENTO DO ISS EM RELAÇÃO ÀS CONTAS LEVANTADAS PELO FISCO MUNICIPAL SUJEITAS À TRIBUTAÇÃO DO IMPOSTO COM INFRINGÊNCIA AOS ARTIGOS 104,105 E 106 DA LEI 7.186/2006 E DECRETO 17.671/2007 - IMPROCEDÊNCIA DA IMPUGNAÇÃO. CABE RECURSO ORDINÁRIO.
--------------------	---

Salvador, 29 de junho de 2015.

MARIA ELIANE NILO DANTAS
Chefe do Setor de Julgamento.

COORDENADORIA DE TRIBUTAÇÃO E JULGAMENTO
COMUNICADO DA DECISÃO DE PRIMEIRA INSTÂNCIA
SETOR DE JULGAMENTO - SEJUL

CONTRIBUINTE	ITAÚ UNIBANCO S.A
CGA	003.104.082-73
REPRESENTANTE LEGAL	CAMILA MARIA DE AZEVEDO GUERRA
PROCESSO N.	61743/2013
NFL /AI	1101.2013
FASE DE JULGAMENTO	PRIMEIRA INSTÂNCIA
JULGADOR (A):	MARILEIDE CERQUEIRA SANTANA COTRIM
E M E N T A	ISS. FALTA DE RECOLHIMENTO DO ISS EM RELAÇÃO ÀS CONTAS LEVANTADAS PELO FISCO MUNICIPAL SUJEITAS À TRIBUTAÇÃO DO IMPOSTO COM INFRINGÊNCIA AOS ARTIGOS 104,105 E 106 DA LEI 7.186/2006 E DECRETO 17.671/2007 - IMPROCEDÊNCIA DA IMPUGNAÇÃO. CABE RECURSO ORDINÁRIO.
CONTRIBUINTE	ITAÚ UNIBANCO S.A
CGA	003.104.135-39
REPRESENTANTE LEGAL	CAMILA MARIA AZEVEDO GUERRA
PROCESSO N.	49106.2013
NFL /AI	943.2013
FASE DE JULGAMENTO	PRIMEIRA INSTÂNCIA
JULGADOR (A):	MARILEIDE CERQUEIRA SANTANA COTRIM
E M E N T A	ISS. FALTA DE RECOLHIMENTO DO ISS EM RELAÇÃO ÀS CONTAS LEVANTADAS PELO FISCO MUNICIPAL SUJEITAS À TRIBUTAÇÃO DO IMPOSTO COM INFRINGÊNCIA AOS ARTIGOS 104,105 E 106 DA LEI 7.186/2006 E DECRETO 17.671/2007 - IMPROCEDÊNCIA DA IMPUGNAÇÃO. CABE RECURSO ORDINÁRIO.
CONTRIBUINTE	ITAÚ UNIBANCO S.A
CGA	003.104.035-55
REPRESENTANTE LEGAL	BRUNO NOVAES BEZERRA CAVALCANTI
PROCESSO N.	49134/2013
NFL /AI	940.2013
FASE DE JULGAMENTO	PRIMEIRA INSTÂNCIA
JULGADOR (A):	MARILEIDE CERQUEIRA SANTANA COTRIM
E M E N T A	ISS. FALTA DE RECOLHIMENTO DO ISS EM RELAÇÃO ÀS CONTAS LEVANTADAS PELO FISCO MUNICIPAL SUJEITAS À TRIBUTAÇÃO DO IMPOSTO COM INFRINGÊNCIA AOS ARTIGOS 104,105 E 106 DA LEI 7.186/2006 E DECRETO 17.671/2007 - IMPROCEDÊNCIA DA IMPUGNAÇÃO. CABE RECURSO ORDINÁRIO.
CONTRIBUINTE	ITAÚ UNIBANCO S.A
CGA	003.104.093-47
REPRESENTANTE LEGAL	BRUNO NOVAES BEZERRA CAVALCANTI
PROCESSO N.	77656/2012
NFL /AI	4260.2012
FASE DE JULGAMENTO	PRIMEIRA INSTÂNCIA
JULGADOR (A):	MARILEIDE CERQUEIRA SANTANA COTRIM
E M E N T A	ISS. FALTA DE RECOLHIMENTO DO ISS EM RELAÇÃO ÀS CONTAS LEVANTADAS PELO FISCO MUNICIPAL SUJEITAS À TRIBUTAÇÃO DO IMPOSTO COM INFRINGÊNCIA AOS ARTIGOS 104,105 E 106 DA LEI 7.186/2006 E DECRETO 17.671/2007. IMPROCEDÊNCIA DA IMPUGNAÇÃO. CABE RECURSO ORDINÁRIO.

Salvador, 29 de junho de 2015.

MARIA ELIANE NILO DANTAS
Chefe do Setor de Julgamento.

COORDENADORIA DE TRIBUTAÇÃO E JULGAMENTO
COMUNICADO DA DECISÃO DE PRIMEIRA INSTÂNCIA
SETOR DE JULGAMENTO - SEJUL

CONTRIBUINTE	ITAÚ UNIBANCO S.A
CGA	003.104.043-97
REPRESENTANTE LEGAL	CAMILA MARIA DE AZEVEDO GUERRA

PROCESSO N.	49138/2013
NFL /AI	935.2013
FASE DE JULGAMENTO	PRIMEIRA INSTÂNCIA
JULGADOR (A):	MARILEIDE CERQUEIRA SANTANA COTRIM
E M E N T A	ISS. FALTA DE RECOLHIMENTO DO ISS EM RELAÇÃO ÀS CONTAS LEVANTADAS PELO FISCO MUNICIPAL SUJEITAS À TRIBUTAÇÃO DO IMPOSTO COM INFRIGÊNCIA AOS ARTIGOS 104,105 E 106 DA LEI 7.186/2006 E DECRETO 17.671/2007 - IMPROCEDÊNCIA DA IMPUGNAÇÃO. CABE RECURSO ORDINÁRIO.
CONTRIBUINTE	ITAÚ UNIBANCO S.A
CGA	003.104.033-08
REPRESENTANTE LEGAL	CAMILA MARIA DE AZEVEDO GUERRA
PROCESSO N.	49030/2013
NFL /AI	918.2013
FASE DE JULGAMENTO	PRIMEIRA INSTÂNCIA
JULGADOR (A):	MARILEIDE CERQUEIRA SANTANA COTRIM
E M E N T A	ISS. FALTA DE RECOLHIMENTO DO ISS EM RELAÇÃO ÀS CONTAS LEVANTADAS PELO FISCO MUNICIPAL SUJEITAS À TRIBUTAÇÃO DO IMPOSTO COM INFRIGÊNCIA AOS ARTIGOS 104,105 E 106 DA LEI 7.186/2006 E DECRETO 17.671/2007 - IMPROCEDÊNCIA DA IMPUGNAÇÃO.
CONTRIBUINTE	ITAÚ UNIBANCO S.A
CGA	003.104.020-78
REPRESENTANTE LEGAL	CAMILA MARIA DE AZEVEDO GUERRA
PROCESSO N.	49060/2013
NFL /AI	941.2013
FASE DE JULGAMENTO	PRIMEIRA INSTÂNCIA
JULGADOR (A):	MARILEIDE CERQUEIRA SANTANA COTRIM
E M E N T A	ISS. FALTA DE RECOLHIMENTO DO ISS EM RELAÇÃO ÀS CONTAS LEVANTADAS PELO FISCO MUNICIPAL SUJEITAS À TRIBUTAÇÃO DO IMPOSTO COM INFRIGÊNCIA AOS ARTIGOS 104,105 E 106 DA LEI 7.186/2006 E DECRETO 17.671/2007 - IMPROCEDÊNCIA DA IMPUGNAÇÃO.

Salvador, 29 de junho de 2015.

MARIA ELIANE NILO DANTAS
Chefe do Setor de Julgamento.

COMUNICADO DA DECISÃO DE PRIMEIRA INSTÂNCIA
COORDENADORIA DE TRIBUTAÇÃO E JULGAMENTO
SETOR DE JULGAMENTO - SEJUL

Em atenção aos Princípios da Preclusão e do Prejuízo, ficam comunicados os Contribuintes, e/ou Representantes Legais, abaixo identificados que **precluiu a oportunidade para apresentação de Recurso Administrativo** - Base legal artigos 289, §2º, 294-D, §1º e 307 todos do CTRM/ Lei 7.186/06 vigente.

CONTRIBUINTE	REPRESENTANTE LEGAL	PROCESSO N.
LEAL PARTICIPAÇÕES LTDA		34031/2014
CARLOS ALBERTO DE LOUREIRO MAIOR		12260/2014
SILVIO ROBERTO DE MORAES COELHO		10349/2014
MARIA BERNADETE DE JESUS SOUZA		32835/2014
LUIZA MARIA DE VASCONCELLOS VIANNA		27177/2014
DOMINGOS CELESTINO DE JESUS		13314/2014
GNC PATRIMONIAL LTDA		27009/2014
SERTENGE S/A	MARCELO NEESER NOGUEIRA REIS	29634/2014
EMPREENDIMENTOS GRAÇA LTDA		20575/2014
ROBERTO DA SILVA PAULO		27399/2014
IGUATEMI CONSTRUÇÕES LTDA	TIAGO MACHADO DE FREITAS	27871/2014
PAULO MAGALHÃES CASTRO		6977/2014

Salvador, 29 de junho de 2015.

MARIA ELIANE NILO DANTAS
Chefe do Setor de Julgamento

SECRETARIA MUNICIPAL DE GESTÃO - SEMGE

PORTARIA Nº 259/2015

O SECRETÁRIO MUNICIPAL DE GESTÃO, no uso de suas atribuições,

RESOLVE:

Designar, a servidora **NIVALDETE ANTÔNIA DE LIMA REIS**, matrícula nº 816.509, Subcoordenador Central Sistêmico de Gestão, no período de 25/06/2015 a 17/07/2015, para responder cumulativamente pelo cargo em comissão de Coordenador Central Sistêmico de Gestão, grau 57, da Coordenadoria Central de Políticas e Administração de Pessoas, SEMGE/DGP, em virtude de férias da titular Maria Isabel Ribeiro Mayan, matrícula nº 811.164.

GABINETE DO SECRETÁRIO DA SEMGE, em 26 de junho de 2015.

ALEXANDRE TOCCHETTO PAUPERIO
Secretário

PORTARIA Nº 260/2015

O SECRETÁRIO MUNICIPAL DE GESTÃO, no uso de suas atribuições,

RESOLVE:

Designar, a servidora **IVONE RODRIGUES DE SOUZA**, matrícula nº 819.177, Encarregado, no período de 01/07/2015 a 30/07/2015, para responder cumulativamente, pela função de confiança de Chefe de Setor Sistêmico de Gestão de Carreira e Remuneração, grau 65, da Subcoordenadoria Central de Provisão, Carreira e Remuneração, SEMGE/CDV, em virtude de férias da titular Ludmilla Oliveira Ramos, matrícula nº 819.607.

GABINETE DO SECRETÁRIO DA SEMGE, em 26 de junho de 2015.

ALEXANDRE TOCCHETTO PAUPERIO
Secretário

PUBLICAÇÃO TRIMESTRAL DO PREÇO REGISTRADO
NO TERMO DE COMPROMISSO SEMGE Nº 23/2015

O Setor de Administração do Registro de Preços - SEARP, tendo em vista o Pregão Eletrônico nº 167/2014 e com base na Lei n.º 8.666/93, Artigo 15 inciso II do caput e parágrafo 2º do mesmo artigo, torna público, os preços a seguir:

EMPRESA: RONA COMÉRCIO E SERVIÇOS LTDA.
VIGÊNCIA DO TERMO: 27/02/2015 à 26/02/2016

ITEM	MATERIAL	U.M.	VALOR UNITÁRIO
01	200002755 - LONA PLÁSTICA 4X100M 200 MICRONS COR PRETA	RL	302,42
02	200002757 - LONA PLÁSTICA 6X100M 200 MICRONS COR PRETA	RL	453,60
03	200002758 - LONA PLÁSTICA 8X100M 200 MICRONS COR PRETA	RL	605,49

Salvador, 17 de junho de 2015

KAIO VINICIUS MORAES LEAL
Diretor de Logística e Patrimônio/DLP

PUBLICAÇÃO TRIMESTRAL DO PREÇO REGISTRADO
NO TERMO DE COMPROMISSO SEMGE Nº 25/2015

O Setor de Administração do Registro de Preços - SEARP, tendo em vista o Pregão Eletrônico nº 169/2014 e com base na Lei n.º 8.666/93, Artigo 15 inciso II do caput e parágrafo 2º do mesmo artigo, torna público, os preços a seguir:

EMPRESA: ALTIS IMPORT COMERCIAL LTDA ME
VIGÊNCIA DO TERMO: 18/03/2015 à 17/03/2016

ITEM	MATERIAL	UN	VALOR UNITÁRIO
01	200000140 - APAGADOR PARA QUADRO, ESCOLAR, EM MADEIRA, COM FELTRO, SEM DEPÓSITO, DIMENSÕES: 40 X 150MM (VARIACÃO 5%).	UN	2,00
02	200000141 - APAGADOR PARA QUADRO, BRANCO, ESCOLAR, IMANTADO, CONFECCIONADO EM POLIPROPILENO, BASE COM FELTRO ESPECIAL, DIMENSÕES (L X A X C): 60 X 45 X 150MM (VARIACÃO 5%).	UN	4,00
03	200000150 APONTADORES PARA LÁPIS, MANUAL, PORTÁTIL, 01 FUROS, EM MATERIAL PLÁSTICO RÍGIDO, SEM RESERVATÓRIO.	UN	0,13
04	200000151 - APONTADOR PARA LÁPIS, MANUAL, PORTÁTIL, 2 FUROS, EM MATERIAL PLÁSTICO RÍGIDO, SEM RESERVATÓRIO.	UN	1,00
05	200000331 - ISOPOR, EM FORMA DE BOLA DE POLIESTIRENO EXPANDIDO (EPS), SUPERFÍCIE ESFÉRICA, INODORO, NÃO CONTENDO CFC (CLOROFLUORCARBONO), DENSIDADE P1 (13 A 16KG/M³), DIÂMETRO DE 75MM.	UN	0,51
06	200001511 - CORRETIVO, LÍQUIDO, A BASE DE ÁGUA, COR BRANCO, EMBALAGEM PLÁSTICA 18ML.	UN	0,80



ITEM	MATERIAL	UN	VALOR UNITÁRIO
07	200001956 - FILME PARA FAX, EM PELÍCULA DE POLIÉSTER PARA TRANSFERÊNCIA TÉRMICA, COM ENTINTAMENTO ESPESSO PARA FÁCIL DESLIZAMENTO PELO CABEÇOTE DE IMPRESSÃO, PARA IMPRESSÃO EM PAPEL PLANO, PARA MODELOS BROTHER 560 / 575, TAMANHO: 217MM X 45M (L X C), EMBALAGEM CAIXA COM 02 ROLOS.	CX	5,79
08	200002348 - GIZ, PARA QUADRO NEGRO, ATÓXICO, ANTIALÉRGICO, COR BRANCO, CAIXA COM 64 UNIDADES.	CX	1,20
09	200002349 - GIZ, COLORIDO, PARA QUADRO NEGRO, ATÓXICO, ANTIALÉRGICO, CAIXA COM 64 UNIDADES.	CX	1,60
10	200002922 - MINA GRAFITE, TIPO 2B, 0,5MM, EMBALAGEM TUBO COM 12 GRAFITES.	TB	1,00
11	200002925 - MINA GRAFITE, TIPO 2B, 0,7MM, EMBALAGEM TUBO COM 12 GRAFITES.	TB	1,00
12	200002928 - MINA GRAFITE, TIPO 2B, 0,9MM, EMBALAGEM TUBO COM 12 GRAFITES.	TB	1,00
13	200003340 - ISOPOR, EM FORMA DE PLACA DE POLIESTIRENO EXPANDIDO (EPS), SUPERFÍCIE PLANA, INODORO, NÃO CONTENDO CFC (CLOROFLUORCARBONO), DENSIDADE P1 (13 A 16KG/M³), DIMENSÕES: 1000 X 500 X 10MM (L X C X E).	UN	2,00
14	200005897 - ISOPOR, EM FORMA DE PLACA DE POLIESTIRENO EXPANDIDO (EPS), SUPERFÍCIE PLANA, INODORO, NÃO CONTENDO CFC (CLOROFLUORCARBONO), DENSIDADE P1 (13 A 16KG/M³), DIMENSÕES: 1000 X 500 X 30MM (L X C X E).	UN	6,15
15	200005898 - ISOPOR, EM FORMA DE PLACA DE POLIESTIRENO EXPANDIDO (EPS), SUPERFÍCIE PLANA, INODORO, NÃO CONTENDO CFC (CLOROFLUORCARBONO), DENSIDADE P1 (13 A 16KG/M³), DIMENSÕES: 1000 X 500 X 5MM (L X C X E).	UN	1,07
16	200006435 - ISOPOR, EM FORMA DE PLACA DE POLIESTIRENO EXPANDIDO (EPS), SUPERFÍCIE PLANA, INODORO, NÃO CONTENDO CFC (CLOROFLUORCARBONO), DENSIDADE P1 (13 A 16KG/M³), DIMENSÕES: 1000 X 500 X 15MM (L X C X E).	UN	3,10
17	200007328 - MASSA PARA MODELAR, ATÓXICA, EMBALAGEM COM 12 CORES.	CX	2,88
18	200000353 - BORRACHA, PARA LÁPIS, COM FURO, DIVERSAS CORES.	UN	0,02
19	200000354 - BORRACHA, ESCOLAR, PARA APAGAR ESCRITA À TINTA, BICOLOR NAS CORES: 1/3 AZUL E 2/3 VERMELHA, TAMANHO: 50X16X 07MM (L X A X P), VARIAÇÃO DE 10%.	UN	0,18
20	200000355 - BORRACHA, ESCOLAR, MACIA, PARA APAGAR ESCRITA À LÁPIS, COR: BRANCA, TAMANHO: 29,5 X 10,5 X 39,5MM (L X A X P), VARIAÇÃO 5%.	UN	0,17
21	200000356 - BORRACHA, ESCOLAR, MACIA, PARA APAGAR ESCRITA À LÁPIS, COR VERDE, TAMANHO: 29,5 X 10,5 X 39,5MM (L X A X P), VARIAÇÃO 5%.	UN	0,03
22	200003307 - PINCEL ATÔMICO, PONTA POROSA, COR VERDE.	UN	0,68
23	200003309 - PINCEL ATÔMICO, PONTA POROSA, COR AZUL.	UN	1,00
24	200003311 - PINCEL ATÔMICO, PONTA POROSA, COR PRETO.	UN	1,00
25	200003313 - PINCEL ATÔMICO, PONTA POROSA, COR VERMELHO.	UN	0,32
26	200003315 - PINCEL ATÔMICO, PONTA POROSA, COR AMARELO.	UN	0,95
27	200003320 - PINCEL (MARCADOR) PARA QUADRO BRANCO LEITOSO E IMANTADO, PERFIL REDONDO, TINTA NA COR AZUL.	UN	1,11
28	200003321 - PINCEL (MARCADOR), PARA QUADRO BRANCO LEITOSO E IMANTADO, PERFIL REDONDO, TINTA NA COR PRETA.	UN	1,11
29	200003322 - PINCEL (MARCADOR), PARA QUADRO BRANCO LEITOSO E IMANTADO, PERFIL REDONDO, TINTA NA COR VERDE.	UN	1,11
30	200003323 - PINCEL (MARCADOR), PARA QUADRO BRANCO LEITOSO E IMANTADO, PERFIL REDONDO, TINTA NA COR VERMELHA.	UN	0,32

Salvador, 17 de junho de 2015

KAIO VINICIUS MORAES LEAL

Diretor de Logística e Patrimônio/DLP

PUBLICAÇÃO TRIMESTRAL DO PREÇO REGISTRADO**NO TERMO DE COMPROMISSO SEMGE Nº 27/2015**

O Setor de Administração do Registro de Preços - SEARP, tendo em vista o Pregão Eletrônico n.º 136/2014 e com base na Lei n.º 8.666/93, Artigo 15 inciso II do caput e parágrafo 2º do mesmo artigo, torna público, os preços a seguir:

EMPRESA: MASTER PAPELARIA E MATERIAL DE LIMPEZA LTDA**VIGÊNCIA DO TERMO: 11/02/2015 à 10/02/2016**

ITEM	DESCRIÇÃO	UM	PREÇO UNITÁRIO
1	200002084 - FITA PARA BACKUP TIPO DAT 20 / 40GB DDS4 04MMX150M	UN	55,50
2	200002086 - FITA DE LIMPEZA PARA UNIDADES DAT 4MM	UN	32,00
3	200002090 - FITA DE IMPRESSÃO MATRICIAL OLIVETTI DM124L/209L/224L 13MM X 17M	UN	14,00

ITEM	DESCRIÇÃO	UM	PREÇO UNITÁRIO
4	200004267 - FITA DE IMPRESSÃO PARA IMPRESSORA EPSON FX 880 / 890	UN	22,00
5	200004511 - FITA PARA BACKUP TIPO DLT TAPE IV 40 / 80GB DLT 6MB / SEG	UN	208,00
6	200011085 - FITA DE IMPRESSÃO COLORIDA PARA IMPRESSORA DE CRACHÁ 500 IMPRESSÕES	UN	690,00
7	200012083 - FITA DE LIMPEZA TIPO DAT 160 CLEANING CARTRIDGE	UN	125,00
8	200012084 - FITA PARA BACKUP TIPO DAT 320 / 320 GB DATA CARTRIDGE	UN	341,00

Salvador, 17 de junho de 2015

KAIO VINICIUS MORAES LEAL

Diretor de Logística e Patrimônio/DLP

PUBLICAÇÃO TRIMESTRAL DO PREÇO REGISTRADO**NO TERMO DE COMPROMISSO SEMGE Nº 28/2015**

O Setor de Administração do Registro de Preços - SEARP, tendo em vista o Pregão Eletrônico n.º 136/2014 e com base na Lei n.º 8.666/93, Artigo 15 inciso II do caput e parágrafo 2º do mesmo artigo, torna público, os preços a seguir:

EMPRESA: NETLIFE COMÉRCIO E SERVIÇOS DE INFORMÁTICA LTDA.**VIGÊNCIA DO TERMO: 11/02/2015 à 10/02/2016**

ITEM	DESCRIÇÃO	UN	PREÇO UNITÁRIO
01	200008777 - MEMÓRIA TIPO PEN DRIVE 16 GB	UN	37,85
02	200009352 - MEMÓRIA TIPO PEN DRIVE 8 GB	UN	20,00
03	200012271 - MEMÓRIA TIPO PEN DRIVE 32 GB	UN	76,00

Salvador, 17 de junho de 2015

KAIO VINICIUS MORAES LEAL

Diretor de Logística e Patrimônio/DLP

PUBLICAÇÃO TRIMESTRAL DO PREÇO REGISTRADO**NO TERMO DE COMPROMISSO SEMGE Nº 30/2015**

O Setor de Administração do Registro de Preços - SEARP, tendo em vista o Pregão Eletrônico n.º 159/2014 e com base na Lei n.º 8.666/93, Artigo 15 inciso II do caput e parágrafo 2º do mesmo artigo, torna público, os preços a seguir:

EMPRESA: VENTISOL NORDESTE INDÚSTRIA E COMÉRCIO DE VENTILADORES LTDA**VIGÊNCIA DO TERMO: 20/02/2015 à 19/02/2016**

ITEM	MATERIAL	U.M.	VALOR UNITÁRIO
01	100003679 - VENTILADOR DE PAREDE 3 PÁS, DIÂMETRO 60 CM 127V	UN	110,69
02	100003681 - VENTILADOR DE COLUNA 3 PÁS, DIÂMETRO 60 CM 127 V	UN	140,00
03	100003674 - VENTILADOR DE TETO 3 PÁS, MDF COR BRANCA 127V	UN	79,50
04	100003676 - VENTILADOR DE TETO 3 PÁS, MDF COR PRETA 127V	UN	79,50

Salvador, 17 de junho de 2015

KAIO VINICIUS MORAES LEAL

Diretor de Logística e Patrimônio/DLP

PUBLICAÇÃO TRIMESTRAL DO PREÇO REGISTRADO**NO TERMO DE COMPROMISSO SEMGE Nº 31/2015**

O Setor de Administração do Registro de Preços - SEARP, tendo em vista o Pregão Eletrônico n.º 149/2014 e com base na Lei n.º 8.666/93, Artigo 15 inciso II do caput e parágrafo 2º do mesmo artigo, torna público, os preços a seguir:

EMPRESA: BAHIA FORTE DISTRIBUIDORA E COMÉRCIO LTDA-EPP**VIGÊNCIA DO TERMO: 06/03/2015 à 05/03/2016**

ITEM	MATERIAL	U.M.	VALOR UNITÁRIO
01	200001201 - PAPEL TOALHA INTERFOLHA ALTO ALVURA 230X210MM.	CX	47,36

Salvador, 17 de junho de 2015

KAIO VINICIUS MORAES LEAL

Diretor de Logística e Patrimônio/DLP



PUBLICAÇÃO TRIMESTRAL DO PREÇO REGISTRADO

NO TERMO DE COMPROMISSO SEMGE Nº 32/2015

O Setor de Administração do Registro de Preços - SEARP, tendo em vista o Pregão Eletrônico n.º 157/2014 e com base na Lei n.º 8.666/93, Artigo 15 inciso II do caput e parágrafo 2º do mesmo artigo, torna público, os preços a seguir:

EMPRESA: CONCA DISCOS E FITAS LTDA-EPP
VIGÊNCIA DO TERMO: 12/02/2015 à 11/02/2016

ITEM	MATERIAL	U.M.	VALOR UNITÁRIO
01	100002641 - CAIXA AMPLIFICADORA ACÚSTICA ALTO-FALANTE 12" POTÊNCIA 250W	UN	1.114,00

Salvador, 17 de junho de 2015

KAIO VINICIUS MORAES LEAL
Diretor de Logística e Patrimônio/DLP

PUBLICAÇÃO TRIMESTRAL DO PREÇO REGISTRADO

NO TERMO DE COMPROMISSO SEMGE Nº 35/2015

O Setor de Administração do Registro de Preços - SEARP, tendo em vista o Pregão Eletrônico n.º 149/2014 e com base na Lei n.º 8.666/93, Artigo 15 inciso II do caput e parágrafo 2º do mesmo artigo, torna público, os preços a seguir:

EMPRESA: EQUILIBRIO COMÉRCIO DE DESCARTÁVEIS LTDA
VIGÊNCIA DO TERMO: 25/02/2015 à 24/02/2016

ITEM	DESCRIÇÃO	UN	PREÇO UNITÁRIO
01	200003176 - PAPEL TOALHA, INTERFOLHADO, (GOFRADO) RUGOSIDADE DO PAPEL, ALTA ABSORÇÃO E RESISTÊNCIA AO ÚMIDO, 100% FIBRA CELULÓSICA, COR BRANCO, EMBALAGEM FARDO COM 1250 FOLHAS, DIMENSÕES APROXIMADAS: 230 X 230MM.	FD	8,66
02	200010445 - PAPEL TOALHA, INTERFOLHA, CREME, PACOTE COM 250 TOALHAS, EMBALAGEM FARDO COM 10 PACOTES, DIMENSÕES APROXIMADAS: 220 X 210MM.	FD	6,45

Salvador, 17 de junho de 2015

KAIO VINICIUS MORAES LEAL
Diretor de Logística e Patrimônio/DLP

PUBLICAÇÃO TRIMESTRAL DO PREÇO REGISTRADO

NO TERMO DE COMPROMISSO SEMGE Nº 36/2015

O Setor de Administração do Registro de Preços - SEARP, tendo em vista o Pregão Eletrônico n.º 006/2015 e com base na Lei n.º 8.666/93, Artigo 15 inciso II do caput e parágrafo 2º do mesmo artigo, torna público, os preços a seguir:

EMPRESA: MW INDÚSTRIA COMÉRCIO DISTRIBUIDORA E SERVIÇOS LTDA
VIGÊNCIA DO TERMO: 12/03/2015 à 11/03/2016

ITEM	MATERIAL	U.M.	VALOR UNITÁRIO
01	100001289 - BELICHE, ESTRUTURA EM MADEIRA, TRATAMENTO ANTICUPIM, LASTRO DE MADEIRA E FOLHA DE MADERITE, ESCADA REMOVÍVEL, ACABAMENTO EM VERNIZ, DIMENSÕES APROXIMADAS: 900 X 1900 X 1600MM. FABRICADO EM CONFORMIDADE COM AS NORMAS ABNT/NBR VIGENTES PARA O PRODUTO.	UN	209,42
02	100000169 - CAMA, PARA SOLTEIRO, ESTRUTURA EM MADEIRA, TRATAMENTO ANTICUPIM, LASTRO DE MADEIRA E FOLHA DE MADERITE, ACABAMENTO EM VERNIZ DE ALTO BRILHO, DIMENSÕES APROXIMADAS: 1900 X 800 X 900MM. FABRICADO EM CONFORMIDADE COM AS NORMAS ABNT/NBR VIGENTES PARA O PRODUTO	UN	101,93

Salvador, 17 de junho de 2015

KAIO VINICIUS MORAES LEAL
Diretor de Logística e Patrimônio/DLP

PUBLICAÇÃO TRIMESTRAL DO PREÇO REGISTRADO

NO TERMO DE COMPROMISSO SEMGE Nº 37/2015

O Setor de Administração do Registro de Preços - SEARP, tendo em vista o Pregão Eletrônico n.º 014/2015 e com base na Lei n.º 8.666/93, Artigo 15 inciso II do caput e parágrafo 2º do mesmo artigo,

torna público, os preços a seguir:

EMPRESA: CUBO ICE DISTRIBUIDORA LTDA
VIGÊNCIA DO TERMO: 10/03/2015 à 09/03/2016

ITEM	MATERIAL	U.M.	VALOR UNITÁRIO
01	200000053 - ÁGUA MINERAL SEM GÁS, GARRAFÃO 20L	UN	6,88
02	200000054 - ÁGUA MINERAL COPO 200 ML SEM GÁS	UN	0,33
03	200000055 - ÁGUA MINERAL COPO 300ML SEM GÁS	UN	0,37
04	200000056 - ÁGUA MINERAL SEM GÁS GARRAFA 300ML	GR	0,78
05	200000057 - ÁGUA MINERAL SEM GARRAFA 330ML	UN	0,78
06	200000058 - ÁGUA MINERAL SEM GÁS GARRAFA 500ML	GR	0,81
07	200004196 - ÁGUA MINERAL COM GÁS GARRAFA 330ML	UM	1,11

Salvador, 17 de junho de 2015

KAIO VINICIUS MORAES LEAL
Diretor de Logística e Patrimônio/DLP

PUBLICAÇÃO TRIMESTRAL DO PREÇO REGISTRADO

NO TERMO DE COMPROMISSO SEMGE Nº 38/2015

O Setor de Administração do Registro de Preços - SEARP, tendo em vista o Pregão Eletrônico n.º 181/2014 e com base na Lei n.º 8.666/93, Artigo 15 inciso II do caput e parágrafo 2º do mesmo artigo, torna público, os preços a seguir:

EMPRESA: ALTIS IMPORT COMERCIAL LTDA-ME.
VIGÊNCIA DO TERMO: 06/03/2015 à 05/03/2016

ITEM	MATERIAL	U.M.	VALOR UNITÁRIO
01	200009387 - FRALDA DESCARTÁVEL GERIÁTRICA EG	UN	1,00
02	200008239 - FRALDA DESCARTÁVEL GERIÁTRICA G	UN	1,10
03	200008241 - FRALDA DESCARTÁVEL GERIÁTRICA M	UN	0,58
04	200008240 - FRALDA DESCARTÁVEL GERIÁTRICA P	UN	0,32

Salvador, 17 de junho de 2015

KAIO VINICIUS MORAES LEAL
Diretor de Logística e Patrimônio/DLP

PUBLICAÇÃO TRIMESTRAL DO PREÇO REGISTRADO

NO TERMO DE COMPROMISSO SEMGE Nº 41/2015

O Setor de Administração do Registro de Preços - SEARP, tendo em vista o Pregão Eletrônico n.º 004/2015 e com base na Lei n.º 8.666/93, Artigo 15 inciso II do caput e parágrafo 2º do mesmo artigo, torna público, os preços a seguir:

EMPRESA: REPREMIG - REPRESENTAÇÃO E COMÉRCIO DE MINAS GERAIS LTDA
VIGÊNCIA DO TERMO: 09/03/2015 à 08/03/2016

ITEM	MATERIAL	UN	PREÇO UNITÁRIO
01	200013657 - TONER, PRETO, COM ORIGINALIDADE DE FABRICAÇÃO, NÃO REMANUFATURADO E NÃO RECARREGADO, QUE ATENDA AS CARACTERÍSTICAS TÉCNICAS DA REFERÊNCIA 50FBU00, DA IMPRESSORA LEXMARK MS610DN	UM	860,63
02	200013658 - TONER, PRETO, COM ORIGINALIDADE DE FABRICAÇÃO, NÃO REMANUFATURADO E NÃO RECARREGADO, QUE ATENDA AS CARACTERÍSTICAS TÉCNICAS DA REFERÊNCIA 70C8HK0, DA IMPRESSORA LEXMARK CS310DN	UM	288,23
03	200013659 - TONER, CYAN, COM ORIGINALIDADE DE FABRICAÇÃO, NÃO REMANUFATURADO E NÃO RECARREGADO, QUE ATENDA AS CARACTERÍSTICAS TÉCNICAS DA REFERÊNCIA 70C8HM0, DA IMPRESSORA LEXMARK CS310DN.	UM	361,80
04	200013660 - TONER, MAGENTA, COM ORIGINALIDADE DE FABRICAÇÃO, NÃO REMANUFATURADO E NÃO RECARREGADO, QUE ATENDA AS CARACTERÍSTICAS TÉCNICAS DA REFERÊNCIA 70C8HC0, DA IMPRESSORA LEXMARK CS310DN	UM	361,63
05	200013661 - TONER, AMARELO, COM ORIGINALIDADE DE FABRICAÇÃO, NÃO REMANUFATURADO E NÃO RECARREGADO, QUE ATENDA AS CARACTERÍSTICAS TÉCNICAS DA REFERÊNCIA 70C8HY0, DA IMPRESSORA LEXMARK CS310DN.	UM	361,60
06	200013662 - TONER, PRETO, COM ORIGINALIDADE DE FABRICAÇÃO, NÃO REMANUFATURADO E NÃO RECARREGADO, QUE ATENDA AS CARACTERÍSTICAS TÉCNICAS DA REFERÊNCIA 60FBH00, DA IMPRESSORA LEXMARK MX310DN	UM	593,00
07	200013663 - TONER, PRETO, COM ORIGINALIDADE DE FABRICAÇÃO, NÃO REMANUFATURADO E NÃO RECARREGADO, QUE ATENDA AS CARACTERÍSTICAS TÉCNICAS DA REFERÊNCIA 80C8SK0, DA IMPRESSORA LEXMARK CX310DN	UM	217,77



ITEM	MATERIAL	UN	PREÇO UNITÁRIO
08	200013664 - TONER, CYAN, COM ORIGINALIDADE DE FABRICAÇÃO, NÃO REMANUFATURADO E NÃO RECARREGADO, QUE ATENDA AS CARACTERÍSTICAS TÉCNICAS DA REFERÊNCIA 80C85C0, DA IMPRESSORA LEXMARK CX310DN.	UM	309,10
09	200013665 - TONER, MAGENTA, COM ORIGINALIDADE DE FABRICAÇÃO, NÃO REMANUFATURADO E NÃO RECARREGADO, QUE ATENDA AS CARACTERÍSTICAS TÉCNICAS DA REFERÊNCIA 80C85M0, DA IMPRESSORA LEXMARK CX310DN	UM	309,31
10	200013666 - TONER, AMARELO, COM ORIGINALIDADE DE FABRICAÇÃO, NÃO REMANUFATURADO E NÃO RECARREGADO, QUE ATENDA AS CARACTERÍSTICAS TÉCNICAS DA REFERÊNCIA 80C85Y0, DA IMPRESSORA LEXMARK CX310DN	UM	309,14

Salvador, 17 de junho de 2015

KAIO VINICIUS MORAES LEAL

Diretor de Logística e Patrimônio/DLP

PUBLICAÇÃO TRIMESTRAL DO PREÇO REGISTRADO**NO TERMO DE COMPROMISSO SEMGE Nº 42/2015**

O Setor de Administração do Registro de Preços - SEARP, tendo em vista o Pregão Eletrônico n.º 006/2015 e com base na Lei n.º 8.666/93, Artigo 15 inciso II do caput e parágrafo 2º do mesmo artigo, torna público, os preços a seguir:

EMPRESA: TOP MÓVEIS LTDA - EPP**VIGÊNCIA DO TERMO: 12/03/2015 à 11/03/2016**

ITEM	MATERIAL	U.M.	VALOR UNITÁRIO
01	100004027 - BERÇO, EM MDF/MDP, COR BRANCO, COM RODÍZIOS PARA LOCOMOÇÃO, EQUIPADO COM TRAVA, CABECEIRA FECHADA, ESTRADO COM REGULAGEM DE ALTURA. DIMENSÕES: 1200X600X130 (VARIAÇÃO 10%). EM CONFORMIDADE COM AS NORMAS ANT/NBR VIGENTES PARA O PRODUTO.	UN	171,20

Salvador, 17 de junho de 2015

KAIO VINICIUS MORAES LEAL

Diretor de Logística e Patrimônio/DLP

PUBLICAÇÃO TRIMESTRAL DO PREÇO REGISTRADO**NO TERMO DE COMPROMISSO SEMGE Nº 43/2015**

O Setor de Administração do Registro de Preços - SEARP, tendo em vista o Pregão Eletrônico n.º 179/2014 e com base na Lei n.º 8.666/93, Artigo 15 inciso II do caput e parágrafo 2º do mesmo artigo, torna público, os preços a seguir:

EMPRESA: RODA BRASIL COMÉRCIO DE PEÇAS PARA VEÍCULOS LTDA**VIGÊNCIA DO TERMO: 16/03/2015 à 15/03/2016**

ITEM	MATERIAL	U.M.	VALOR UNITÁRIO
1	200003362 - PNEU, TAMANHO 165 / 70, ARO 13" RADIAL, NOVO, NÃO REMOLDADO E NÃO RECAUCHUTADO, CONFORME NORMAS DA ABNT NBR VIGENTES.	UN	135,00
2	200003363 - PNEU, TAMANHO 175 / 65 ARO 14" RADIAL, NOVO, NÃO REMOLDADO E NÃO RECAUCHUTADO, CONFORME NORMAS DA ABNT NBR VIGENTES.	UN	155,00
3	200003365 - PNEU, TAMANHO 175 / 70 ARO 13" RADIAL, NOVO, NÃO REMOLDADO E NÃO RECAUCHUTADO, CONFORME NORMAS DA ABNT NBR VIGENTES.	UN	140,00
4	200003367 - PNEU, TAMANHO 175 / 70 ARO 14" RADIAL, NOVO, NÃO REMOLDADO E NÃO RECAUCHUTADO, CONFORME NORMAS DA ABNT NBR VIGENTES.	UN	170,00
5	200003368 - PNEU, TAMANHO 185/70, ARO 14" RADIAL, NOVO, NÃO REMOLDADO E NÃO RECAUCHUTADO, CONFORME NORMAS ABNT NBR VIGENTES.	UN	160,00
6	200004156 - PNEU, TAMANHO 225 / 70, ARO 15, RADIAL, NOVO, NÃO REMOLDADO E NÃO RECAUCHUTADO, CONFORME NORMAS DA ABNT NBR VIGENTES.	UN	280,00
7	200004159 - PNEU, TAMANHO 205 / 75, ARO 16" RADIAL, NOVO, NÃO REMOLDADO E NÃO RECAUCHUTADO, CONFORME NORMAS DA ABNT NBR VIGENTES.	UN	360,00
8	200013053 - PNEU 225/75 AROS 16" RADIAIS NOVOS, NÃO REMOLDADO E NÃO RECAUCHUTADO, CONFORME NORMAS DA ABNT/NBR VIGENTES PARA O PRODUTO.	UN	263,50

Salvador, 17 de junho de 2015

KAIO VINICIUS MORAES LEAL

Diretor de Logística e Patrimônio/DLP

PUBLICAÇÃO TRIMESTRAL DO PREÇO REGISTRADO**NO TERMO DE COMPROMISSO SEMGE Nº 44/2015**

O Setor de Administração do Registro de Preços - SEARP, tendo em vista o Pregão Eletrônico n.º 179/2014 e com base na Lei n.º 8.666/93, Artigo 15 inciso II do caput e parágrafo 2º do mesmo artigo, torna público, os preços a seguir:

EMPRESA: AUTOLUK - COM. DE PNEUMÁTICOS E PEÇAS LTDA**VIGÊNCIA DO TERMO: 16/03/2015 à 15/03/2016**

ITEM	MATERIAL	U.M.	VALOR UNITÁRIO
1	200011724 - CÂMARA DE AR, PARA MOTO, CONFECCIONADA EM BORRACHA, COMPATÍVEL AO ARO 18" COM O PNEU 120/80, NÃO REMOLDADO, ENTREGUE EM EMBALAGEM APROPRIADA	UN	25,22
2	200011725 - CÂMARA DE AR, PARA MOTO, CONFECCIONADA EM BORRACHA, COMPATÍVEL AO ARO 21" COM OS PNEUS 80/90 E 90/90, NÃO REMOLDADO, ENTREGUE EM EMBALAGEM APROPRIADA	UN	20,78
3	200005303 - CÂMARA DE AR, PARA CARRO DE MÃO, EM BORRACHA, ARO 8".	UN	11,54

Salvador, 17 de junho de 2015

KAIO VINICIUS MORAES LEAL

Diretor de Logística e Patrimônio/DLP

PUBLICAÇÃO TRIMESTRAL DO PREÇO REGISTRADO**NO TERMO DE COMPROMISSO SEMGE Nº 46/2015**

O Setor de Administração do Registro de Preços - SEARP, tendo em vista o Pregão Eletrônico n.º 163/2014 e com base na Lei n.º 8.666/93, Artigo 15 inciso II do caput e parágrafo 2º do mesmo artigo, torna público, os preços a seguir:

EMPRESA: LIOPRONT COMERCIAL DE PRODUTOS DE CONSUMO LTDA**VIGÊNCIA DO TERMO: 22/04/2015 à 21/04/2016**

ITEM	MATERIAL	U.M.	VALOR UNITÁRIO
01	200001231 - CHARQUE BOVINO DIANTEIRO	KG	19,30

Salvador, 17 de junho de 2015

KAIO VINICIUS MORAES LEAL

Diretor de Logística e Patrimônio/DLP

PUBLICAÇÃO TRIMESTRAL DO PREÇO REGISTRADO**NO TERMO DE COMPROMISSO SEMGE Nº 47/2015**

O Setor de Administração do Registro de Preços - SEARP, tendo em vista o Pregão Eletrônico n.º 174/2014 e com base na Lei n.º 8.666/93, Artigo 15 inciso II do caput e parágrafo 2º do mesmo artigo, torna público, os preços a seguir:

EMPRESA: WTEC MOVEIS E EQUIPAMENTOS TECNICOS LTDA**VIGÊNCIA DO TERMO: 18/03/2015 à 17/03/2016**

ITEM	MATERIAL	U.M.	VALOR UNITÁRIO
01	100003788 - CAMINHA INFANTIL, EMPILHÁVEL, CONFECCIONADA EM TECIDO LONA OU PVC COSTURADO, DE FÁCIL LIMPEZA, QUE SUPORTE NO MÍNIMO 50 KG, MEDIDAS MÍNIMAS ACEITÁVEIS: 1,30X54X14 CM, MANUAL DE INSTRUÇÃO E GARANTIA.	UN	187,52

Salvador, 17 de junho de 2015

KAIO VINICIUS MORAES LEAL

Diretor de Logística e Patrimônio/DLP

PUBLICAÇÃO TRIMESTRAL DO PREÇO REGISTRADO**NO TERMO DE COMPROMISSO SEMGE Nº 48/2015**

O Setor de Administração do Registro de Preços - SEARP, tendo em vista o Pregão Eletrônico n.º 174/2014 e com base na Lei n.º 8.666/93, Artigo 15 inciso II do caput e parágrafo 2º do mesmo artigo, torna público, os preços a seguir:

EMPRESA: DELTA PRODUTOS E SERVIÇOS LTDA**VIGÊNCIA DO TERMO: 11/03/2015 à 10/03/2016**

ITEM	DESCRIÇÃO	UN	PREÇO UNITÁRIO
01	100003842 - CONJUNTO FORMADO POR MESA E CADEIRA. TAMPO DA MESA COM SUPERFÍCIE LISA EM FORMATO DE BI-TRAPEZIO CONFECCIONADO EM RESINA TERMOPLÁSTICA ABS, COR AZUL, COM ENCAIXES LATERAIS PARA FIXAÇÃO DOS TAMPOS EM GRUPO DE ESTUDOS, E PORTA COPOS, MEDINDO 660MM X 440MM X 440MM X 410MM MM, POSSIBILITANDO A FORMAÇÃO DE CÍRCULOS COM 6 OU 22 MESAS, PORTA LÁPIS, FIXADAS A ESTRUTURA ATRAVÉS DE PARAFUSOS AUTOATARRACHANTES, ALTURA TAMPO AO CHÃO 760MM. ASSENTO MEDINDO 395MM X 410MM. ENCOSTO COM CURVATURA ANATÔMICA MEDINDO 410MM X 245MM COM 02 ORIFÍCIOS PARA VENTILAÇÃO. ESPESSURA MÍNIMA 5MM. ESTRUTURA FORMADA POR DOIS PARES DE TUBO MEDINDO 20MM X 48MM COM ESPESSURA DE 1,5MM. TODA ESTRUTURA METÁLICA DEVERÁ SER TRATADA POR CONJUNTOS DE BANHOS QUÍMICOS PARA PROTEÇÃO E LONGEVIDADE DA ESTRUTURA, INTERLIGADOS POR SOLDA MIG E PINTADOS ATRAVÉS DO SISTEMA EPÓXI PÓ. COR DA ESTRUTURA: BRANCA. IDENTIFICAÇÃO DO FABRICANTE E INDICAÇÃO DO MODELO. FABRICAÇÃO EM CONFORMIDADE COM AS ESPECIFICAÇÕES TÉCNICAS. MARCA: DESK	UN	383,00
02	100003844 - CONJUNTO FORMADO POR MESA E CADEIRA. TAMPO DA MESA COM SUPERFÍCIE LISA EM FORMATO DE BI-TRAPEZIO, COM ENCAIXES LATERAIS PARA FIXAÇÃO DOS TAMPOS EM GRUPO DE ESTUDOS CONFECCIONADOS EM RESINA TERMOPLÁSTICA ABS, E PORTA COPOS, COR AZUL, MEDINDO 660MM X 440MM X 440MM X 410MM MM, POSSIBILITANDO A FORMAÇÃO DE CÍRCULOS COM 6 OU 22 MESAS, PORTA LÁPIS, FIXADAS A ESTRUTURA ATRAVÉS DE PARAFUSOS AUTOATARRACHANTES, ALTURA TAMPO AO CHÃO 590MM. ASSENTO MEDINDO 395MM X 410MM. ENCOSTO COM CURVATURA ANATÔMICA MEDINDO 410MM X 245MM COM 02 ORIFÍCIOS PARA VENTILAÇÃO. ESPESSURA MÍNIMA 5MM. TODA ESTRUTURA METÁLICA DEVERÁ SER TRATADA POR CONJUNTOS DE BANHOS QUÍMICOS PARA PROTEÇÃO E LONGEVIDADE DA ESTRUTURA, INTERLIGADOS POR SOLDA MIG E PINTADOS ATRAVÉS DO SISTEMA EPÓXI PÓ, COR BRANCA. IDENTIFICAÇÃO DO FABRICANTE E INDICAÇÃO DO MODELO. FABRICAÇÃO EM CONFORMIDADE COM AS ESPECIFICAÇÕES TÉCNICAS. MARCA: DESK	UN	313,44
03	100003845 - CONJUNTO FORMADO POR MESA E CADEIRA. TAMPO DA MESA COM SUPERFÍCIE LISA EM FORMATO DE BI-TRAPEZIO, COR AZUL, CONFECCIONADO EM RESINA TERMOPLÁSTICA ABS, COM ENCAIXES LATERAIS PARA FIXAÇÃO DOS TAMPOS EM GRUPO DE ESTUDOS, E PORTA COPOS, MEDINDO 660MM X 440MM X 440MM X 410MM, POSSIBILITANDO A FORMAÇÃO DE CÍRCULOS COM 6 OU 22 MESAS, PORTA LÁPIS, FIXADAS A ESTRUTURA ATRAVÉS DE PARAFUSOS AUTOATARRACHANTES, ALTURA TAMPO AO CHÃO 660MM. ASSENTO MEDINDO 395MM X 410MM. ENCOSTO COM CURVATURA ANATÔMICA MEDINDO 410MM X 245MM COM 02 ORIFÍCIOS PARA VENTILAÇÃO. ESPESSURA MÍNIMA 5MM. TODA ESTRUTURA METÁLICA DEVERÁ SER TRATADA POR CONJUNTOS DE BANHOS QUÍMICOS PARA PROTEÇÃO E LONGEVIDADE DA ESTRUTURA, INTERLIGADOS POR SOLDA MIG E PINTADOS ATRAVÉS DO SISTEMA EPÓXI PÓ. COR DA ESTRUTURA: BRANCA. IDENTIFICAÇÃO DO FABRICANTE E INDICAÇÃO DO MODELO. FABRICAÇÃO EM CONFORMIDADE COM AS ESPECIFICAÇÕES TÉCNICAS. MARCA: DESK	UN	348,00
04	100003840 - CADEIRA ESCOLAR COM PRANCHETA UNIVERSITÁRIA PARA CANHOTO EM RESINA TERMOPLÁSTICA, ERGONOMICAMENTE CORRETA, COR AZUL, ASSENTO MEDINDO 395MM X 410MM, ALTURA ASSENTO/CHÃO 450MM. ENCOSTO ANATÔMICO MEDINDO 410MM X 245MM COM 02 ORIFÍCIOS PARA VENTILAÇÃO, ESPESSURA MÍNIMA 5MM. ESTRUTURA METÁLICA FABRICADA EM TUBO DE AÇO INDUSTRIAL E BASE DA PRANCHETA NA COR BRANCA. IDENTIFICAÇÃO DO FABRICANTE E INDICAÇÃO DO MODELO. FABRICAÇÃO EM CONFORMIDADE COM AS ESPECIFICAÇÕES TÉCNICAS. MARCA: DESK	UN	247,00
05	100003841 - CADEIRA ESCOLAR COM PRANCHETA FRONTAL REGULÁVEL, CONFECCIONADA EM RESINA TERMOPLÁSTICA DE ALTO IMPACTO, COR AZUL, TAMANHO MÉDIO, ERGONOMICAMENTE CORRETA, DOTADA DE PORTA-LÁPIS, PORTA-MOCHILA E PORTA-LIVROS. ASSENTO MEDINDO APROXIMADAMENTE 395X410MM COM ALTURA DE 380MM EM RELAÇÃO AO PISO. ENCOSTO COM CURVATURA ANATÔMICA MEDINDO APROXIMADAMENTE 410X245MM. TODA ESTRUTURA METÁLICA DEVERÁ SER TRATADA POR CONJUNTOS DE BANHOS QUÍMICOS PARA SUA PROTEÇÃO E LONGEVIDADE E PINTADOS ATRAVÉS DO SISTEMA EPÓXI PÓ NA COR BRANCA. IDENTIFICAÇÃO DO FABRICANTE E INDICAÇÃO DO MODELO. FABRICAÇÃO EM CONFORMIDADE COM AS ESPECIFICAÇÕES TÉCNICAS. MARCA: DESK	UN	278,15
06	100003843 - CADEIRA ESCOLAR COM PRANCHETA UNIVERSITÁRIA PARA DESTRO EM RESINA TERMOPLÁSTICA, ERGONOMICAMENTE CORRETA, COR AZUL, ASSENTO MEDINDO 395MM X 410MM, ALTURA ASSENTO/CHÃO 450MM. ENCOSTO ANATÔMICO MEDINDO 410MM X 245MM COM 02 ORIFÍCIOS PARA VENTILAÇÃO, ESPESSURA MÍNIMA 5MM. ESTRUTURA METÁLICA FABRICADA EM TUBO DE AÇO INDUSTRIAL E BASE DA PRANCHETA NA COR BRANCA. IDENTIFICAÇÃO DO FABRICANTE E INDICAÇÃO DO MODELO. FABRICAÇÃO EM CONFORMIDADE COM AS ESPECIFICAÇÕES TÉCNICAS. MARCA: DESK	UN	247,00

ITEM	DESCRIÇÃO	UN	PREÇO UNITÁRIO
07	100003847 - CADEIRA ESCOLAR FRONTAL ADULTA, COM PRANCHETA FRONTAL REGULÁVEL. CONFECCIONADA EM RESINA TERMOPLÁSTICA DE ALTO IMPACTO. TAMANHO ADULTO. ERGONOMICAMENTE CORRETA, DOTADA DE PORTA LÁPIS, PORTA MOCHILAS E PORTA LIVROS. COR: AZUL. ASSENTO MEDINDO APROXIMADAMENTE 395X410MM COM ALTURA DE 450MM EM RELAÇÃO AO PISO. ENCOSTO COM CURVATURA ANATÔMICA MEDINDO APROXIMADAMENTE 410X245MM. TODA ESTRUTURA METÁLICA PINTADOS ATRAVÉS DO SISTEMA EPÓXI PÓ NA COR BRANCA. FABRICAÇÃO EM CONFORMIDADE COM AS ESPECIFICAÇÕES TÉCNICAS. MARCA: DESK	UN	303,00

Salvador, 17 de junho de 2015

KAIO VINICIUS MORAES LEAL
Diretor de Logística e Patrimônio/DLP

PUBLICAÇÃO TRIMESTRAL DO PREÇO REGISTRADO

NO TERMO DE COMPROMISSO SEMGE Nº 49/2015

O Setor de Administração do Registro de Preços - SEARP, tendo em vista o Pregão Eletrônico n.º 121/2014 e com base na Lei n.º 8.666/93, Artigo 15 inciso II do caput e parágrafo 2º do mesmo artigo, torna público, os preços a seguir:

EMPRESA: BR EXPORT DISTRIBUIDORA LTDA
VIGÊNCIA DO TERMO: 17/03/2015 à 16/03/2016

ITEM	MATERIAL	U.M.	VALOR UNITÁRIO
01	200010102 - CAPA PARA COLCHÃO, DE SOLTEIRO.	UN	22,11
02	200013203 - COLCHONETE DE ESPUMA FLEXÍVEL DE POLIURETANO, PARA EDUCAÇÃO INFANTIL	UN	40,00

Salvador, 17 de junho de 2015

KAIO VINICIUS MORAES LEAL
Diretor de Logística e Patrimônio/DLP

PUBLICAÇÃO TRIMESTRAL DO PREÇO REGISTRADO

NO TERMO DE COMPROMISSO SEMGE Nº 51/2015

O Setor de Administração do Registro de Preços - SEARP, tendo em vista o Pregão Eletrônico n.º 121/2014 e com base na Lei n.º 8.666/93, Artigo 15 inciso II do caput e parágrafo 2º do mesmo artigo, torna público, os preços a seguir:

EMPRESA: HC ALECRIM DISTRIBUIDORA LTDA-ME
VIGÊNCIA DO TERMO: 17/03/2015 à 16/03/2016

ITEM	MATERIAL	U.M.	VALOR UNITÁRIO
01	200004048 - TRAVESSEIRO 50 CM X 70 CM, ANTI-ALÉRGICO, COMPOSIÇÃO MÍNIMO 33% ALGODÃO E 67% POLIÉSTER, ENCHIMENTO 100% POLIÉSTER.	UN	12,05

Salvador, 17 de junho de 2015

KAIO VINICIUS MORAES LEAL
Diretor de Logística e Patrimônio/DLP

PUBLICAÇÃO TRIMESTRAL DO PREÇO REGISTRADO

NO TERMO DE COMPROMISSO SEMGE Nº 118/2014

O Setor de Administração do Registro de Preços - SEARP, tendo em vista o Pregão Eletrônico n.º 039/2014 e com base na Lei n.º 8.666/93, Artigo 15 inciso II do caput e parágrafo 2º do mesmo artigo, torna público, os preços a seguir:

EMPRESA: COMTECH INFORMÁTICA LTDA
VIGÊNCIA DO TERMO: 25/08/2014 à 24/08/2015

ITEM	MATERIAL	U.M.	VALOR UNITÁRIO
01	300002495 - LOCAÇÃO DE MICROCOMPUTADOR TIPO A COM MANUTENÇÃO.	UN	104,00
02	300002496 - LOCAÇÃO DE MICROCOMPUTADOR TIPO B COM MANUTENÇÃO.	UN	114,00
03	300002497 - LOCAÇÃO DE MICROCOMPUTADOR GRÁFICO COM MANUTENÇÃO.	UN	145,26
04	300002501 - LOCAÇÃO DE SERVIDOR DE APLICAÇÃO TIPO I - TORRE COM MANUTENÇÃO.	UN	606,00



ITEM	MATERIAL	U.M.	VALOR UNITÁRIO
05	300002502 - LOCAÇÃO DE SERVIDOR DE ARQUIVO TIPO I - TORRE COM MANUTENÇÃO.	UN	766,62

Salvador, 17 de junho de 2015

KAIO VINICIUS MORAES LEAL
Diretor de Logística e Patrimônio/DLP

PUBLICAÇÃO TRIMESTRAL DO PREÇO REGISTRADO**NO TERMO DE COMPROMISSO SEMGE Nº 119/2014**

O Setor de Administração do Registro de Preços - SEARP, tendo em vista o Pregão Eletrônico n.º 039/2014 e com base na Lei n.º 8.666/93, Artigo 15 inciso II do caput e parágrafo 2º do mesmo artigo, torna público, os preços a seguir:

EMPRESA: M&I SISTEMAS, EQUIPAMENTOS E SUPRIMENTOS LTDA
VIGÊNCIA DO TERMO: 25/08/2014 à 24/08/2015

ITEM	MATERIAL	U.M.	VALOR UNITÁRIO
01	300002154 - LOCAÇÃO DE ESTABILIZADOR DE TENSÃO 1 KVA COM MANUTENÇÃO.	UN	23,00
02	300002498 - LOCAÇÃO DE MÓDULO ISOLADOR DE 500VA COM MANUTENÇÃO.	UN	15,00
03	300002499 - LOCAÇÃO DE NOBREAK DE 1200VA COM MANUTENÇÃO.	UN	51,00

Salvador, 17 de junho de 2015

KAIO VINICIUS MORAES LEAL
Diretor de Logística e Patrimônio/DLP

PUBLICAÇÃO TRIMESTRAL DO PREÇO REGISTRADO**NO TERMO DE COMPROMISSO SEMGE Nº 138/2014**

O Setor de Administração do Registro de Preços - SEARP, tendo em vista o Pregão Eletrônico n.º 075/2014 e com base na Lei n.º 8.666/93, Artigo 15 inciso II do caput e parágrafo 2º do mesmo artigo, torna público, os preços a seguir:

EMPRESA: WORK VIX COMÉRCIO DE INFORMÁTICA LTDA.
VIGÊNCIA DO TERMO: 12/09/2014 à 11/09/2015

ITEM	MATERIAL	U.M.	VALOR UNITÁRIO
01	200001082 - CARTUCHO DE IMPRESSÃO, AMARELO, COM ORIGINALIDADE DE FABRICAÇÃO, NÃO REMANUFATURADO E NÃO RECARREGADO, QUE ATENDA AS CARACTERÍSTICAS TÉCNICAS DA REFERÊNCIA: T032420, DA IMPRESSORA EPSON: C80, CAPACIDADE MÍNIMA 16ML	UN	50,00
02	200001084 - CARTUCHO DE IMPRESSÃO, AMARELO, COM ORIGINALIDADE DE FABRICAÇÃO, NÃO REMANUFATURADO E NÃO RECARREGADO, QUE ATENDA AS CARACTERÍSTICAS TÉCNICAS DA REFERÊNCIA: T047420, DA IMPRESSORA EPSON: C63/ C65/ C83/ C85/ CX3500/ CX4500/ CX6300/ CX6500, CAPACIDADE MÍNIMA 8ML	UN	45,00
03	200001090 - CARTUCHO DE IMPRESSÃO, AZUL (CYAN), COM ORIGINALIDADE DE FABRICAÇÃO, NÃO REMANUFATURADO E NÃO RECARREGADO, QUE ATENDA AS CARACTERÍSTICAS TÉCNICAS DA REFERÊNCIA: T032220 PARA IMPRESSORA EPSON: C80, CAPACIDADE MÍNIMA 16ML	UN	50,00
04	200001092 - CARTUCHO DE IMPRESSÃO, AZUL, COM ORIGINALIDADE DE FABRICAÇÃO, NÃO REMANUFATURADO E NÃO RECARREGADO, QUE ATENDA AS CARACTERÍSTICAS TÉCNICAS DA REFERÊNCIA: T047220, DA IMPRESSORA EPSON, CAPACIDADE MÍNIMA 8ML	UN	45,00
05	200001101 - CARTUCHO DE IMPRESSÃO, COLORIDO, COM ORIGINALIDADE DE FABRICAÇÃO, NÃO REMANUFATURADO E NÃO RECARREGADO, QUE ATENDA AS CARACTERÍSTICAS TÉCNICAS DA REFERÊNCIA: T014201, DA IMPRESSORA EPSON, CAPACIDADE MÍNIMA 25ML	UN	30,00
06	200001169 - CARTUCHO DE IMPRESSÃO, VERMELHO, COM ORIGINALIDADE DE FABRICAÇÃO, NÃO REMANUFATURADO E NÃO RECARREGADO, QUE ATENDA AS CARACTERÍSTICAS TÉCNICAS DA REFERÊNCIA: T047320, DA IMPRESSORA EPSON: C63 / C83 / CX6300, CAPACIDADE MÍNIMA 8ML	UN	45,00
07	200001134 - CARTUCHO DE IMPRESSÃO, PRETO, COM ORIGINALIDADE DE FABRICAÇÃO, NÃO REMANUFATURADO E NÃO RECARREGADO, QUE ATENDA AS CARACTERÍSTICAS TÉCNICAS DA REFERÊNCIA: T013201, DA IMPRESSORA EPSON: 480 / 580 / 480XU / C20SX / C40UX, CAPACIDADE MÍNIMA 10ML	UN	63,60

ITEM	MATERIAL	U.M.	VALOR UNITÁRIO
08	200001137 - CARTUCHO DE IMPRESSÃO, PRETO, COM ORIGINALIDADE DE FABRICAÇÃO, NÃO REMANUFATURADO E NÃO RECARREGADO, QUE ATENDA AS CARACTERÍSTICAS TÉCNICAS DA REFERÊNCIA: T032120, PARA IMPRESSORA EPSON: C80 / C82 / CX5400, CAPACIDADE MÍNIMA 33M	UN	70,00
09	200001138 - CARTUCHO DE IMPRESSÃO, PRETO, COM ORIGINALIDADE DE FABRICAÇÃO, NÃO REMANUFATURADO E NÃO RECARREGADO, QUE ATENDA AS CARACTERÍSTICAS TÉCNICAS DA REFERÊNCIA: T046120, DA IMPRESSORA EPSON: C63/ C65/ C83/ C85/ CX3500/ CX4500, CAPACIDADE MÍNIMA 13ML	UN	80,00

Salvador, 17 de junho de 2015

KAIO VINICIUS MORAES LEAL
Diretor de Logística e Patrimônio/DLP

PUBLICAÇÃO TRIMESTRAL DO PREÇO REGISTRADO**NO TERMO DE COMPROMISSO SEMGE Nº 143/2014**

O Setor de Administração do Registro de Preços - SEARP, tendo em vista o Pregão Eletrônico n.º 040/2014 e com base na Lei n.º 8.666/93, Artigo 15 inciso II do caput e parágrafo 2º do mesmo artigo, torna público, os preços a seguir:

EMPRESA: HOUTER DO BRASIL LTDA
VIGÊNCIA DO TERMO: 25/08/2014 à 24/08/2015

ITEM	MATERIAL	U.M.	VALOR UNITÁRIO
01	100003896 - MONITOR LED 18,5 WIDESCREEN	UN	361,00
02	100003897 - MONITOR LED 21,5 WIDESCREEN	UN	421,00

Salvador, 17 de junho de 2015

KAIO VINICIUS MORAES LEAL
Diretor de Logística e Patrimônio/DLP

PUBLICAÇÃO TRIMESTRAL DO PREÇO REGISTRADO**NO TERMO DE COMPROMISSO SEMGE Nº 144/2014**

O Setor de Administração do Registro de Preços - SEARP, tendo em vista o Pregão Eletrônico n.º 040/2014 e com base na Lei n.º 8.666/93, Artigo 15 inciso II do caput e parágrafo 2º do mesmo artigo, torna público, os preços a seguir:

EMPRESA: MICROTÉCNICA INFORMÁTICA LTDA
VIGÊNCIA DO TERMO: 01/09/2014 à 31/08/2015

ITEM	MATERIAL	U.M.	VALOR UNITÁRIO
01	100000756 - ESTABILIZADOR DE TENSÃO DE 1.0 KVA, CONFORME ESPECIFICAÇÃO TÉCNICA COGEL.	UN	140,50
02	100000758 - ESTABILIZADOR DE TENSÃO, POTÊNCIA DE 2KVA, CONFORME ESPECIFICAÇÃO TÉCNICA COGEL.	UN	396,00
03	100003876 - MÓDULO ISOLADOR DE 500 VA, CONFORME ESPECIFICAÇÃO TÉCNICA COGEL.	UN	155,96

Salvador, 17 de junho de 2015

KAIO VINICIUS MORAES LEAL
Diretor de Logística e Patrimônio/DLP

PUBLICAÇÃO TRIMESTRAL DO PREÇO REGISTRADO**NO TERMO DE COMPROMISSO SEMGE Nº 146/2014**

O Setor de Administração do Registro de Preços - SEARP, tendo em vista o Pregão Eletrônico n.º 040/2014 e com base na Lei n.º 8.666/93, Artigo 15 inciso II do caput e parágrafo 2º do mesmo artigo, torna público, os preços a seguir:

EMPRESA: CHIPNET COMPUTADORES LTDA
VIGÊNCIA DO TERMO: 25/08/2014 à 24/08/2015

ITEM	MATERIAL	U.M.	VALOR UNITÁRIO
01	100003878 - UNIDADE BACKUP EXTERNA 2 TB	UN	5.300,00
02	100003879 - UNIDADE BACKUP EXTERNA DE 4 TB	UN	5.300,00

Salvador, 17 de junho de 2015

KAIO VINICIUS MORAES LEAL
Diretor de Logística e Patrimônio/DLP



PUBLICAÇÃO TRIMESTRAL DO PREÇO REGISTRADO

NO TERMO DE COMPROMISSO SEMGE Nº 147/2014

O Setor de Administração do Registro de Preços - SEARP, tendo em vista o Pregão Eletrônico n.º 077/2014 e com base na Lei n.º 8.666/93, Artigo 15 inciso II do caput e parágrafo 2º do mesmo artigo, torna público, os preços a seguir:

EMPRESA: MIRABELLA COMÉRCIO E INDÚSTRIA DE ALIMENTOS LTDA.

VIGÊNCIA DO TERMO: 27/08/2014 à 26/08/2015

ITEM	MATERIAL	U.M.	VALOR UNITÁRIO
01	200001231 - CHARQUE BOVINO DIANTEIRO	KG	15,38
02	200006387 - FÍGADO, BOVINO, CONGELADO À VÁCUO, EMBALAGEM COM 10 KG.	KG	5,10
03	200006550 - PEIXE, TIPO MERLUZA, EM FILÉ.	KG	10,97
04	200006683 - COXA E SOBRECOPA DE FRANGO CONGELADO.	KG	5,98
05	200007104 - CARNE BOVINA, MOÍDA, DE PRIMEIRA QUALIDADE.	KG	5,25
06	200007900 - CARNE, BOVINA, CHÁ DE DENTRO.	KG	16,12
07	200007901 - CARNE, BOVINA, TIPO MUSCULO, CONGELADA.	KG	11,00
08	200007902 - CARNE, BOVINA, CHUPA MOLHO.	KG	5,98
09	200009484 - CARNE BOVINA, TIPO BUCHO, PEÇA INTEIRA.	KG	8,34
10	200009485 - PEIXE, CORVINA, EM POSTAS, CONGELADO, ACONDICIONADO EM SACO PLÁSTICO TRANSPARENTE COM 1 KG.	KG	14,00
11	200009569 - CARNE BOVINA COXÃO MOLE A VÁCUO.	KG	18,12
12	200000042 - ADOÇANTE, DIETÉTICO, LIQUÍDO, EMBALAGEM FRASCO COM 100ML.	FR	1,70
13	200000121 - AMIDO, DE MILHO, ISENTO DE SUJIDADES E PARASITAS, PROPORÇÃO EM 22G.	CX	3,87
14	200000187 - AVEIA FLOCOS, REGULAR EMBALAGEM LATA COM 500G.	LT	2,98
15	200000193 - AZEITE, DE DENDÊ PURO, OLEÍNA DE PALMA, BAIXA ACIDEZ, CONTENDO EM CADA 100ML.	UN	3,89
16	200000194 - ÓLEO COMESTÍVEL, AZEITE DE OLIVA PURO, BAIXA ACIDEZ, EMBALAGEM DE 500ML.	LT	8,67
17	200001222 - CHÁ DE CAMOMILA, EM FOLHAS SECAS, VEGETAIS, COR / CHEIRO E SABOR PRÓPRIOS.	CX	1,45
18	200001223 - CHÁ ERVA-CIDREIRA, EM FOLHAS SECAS, VEGETAIS, COR / CHEIRO E SABOR PRÓPRIOS.	CX	1,45
19	200001224 - CHÁ ERVE-DOCE, EM FOLHAS SECAS, VEGETAIS, COR / CHEIRO E SABOR PRÓPRIOS.	CX	1,45
20	200001913 - EXTRATO DE TOMATE, TIPO SIMPLES CONCENTRADO, A BASE DE POLPA DE FRUTOS.	LT	0,99
21	200001924 - FARINHA DE MANDIOCA, COM CLASSIFICAÇÃO SIMPLES, A BASE DE RAÍZES DE MANDIOCA	PC	3,10
22	200001927 - FARINHA DE TRIGO, PRIMEIRA QUALIDADE	PC	2,32
23	200001928 - FARINHA LACTEA, EMBALAGEM PACOTE COM 400G.	PC	8,64
24	200001933 - FEIJÃO TIPO CARIOQUINHA, PRODUTO CONSTITUÍDO DE GRÃOS INTEIROS (MÍNIMO DE 95%) E SÁDIOS, GRUPO I.	KG	3,63
25	200002140 - FLOCOS MILHO PRÉ-COZIDO, PRODUTO OBTIDO ATRAVÉS DO PROCESSAMENTO DO GRÃO DE MILHO SADIO.	PC	0,98
26	200002682 - LEITE DE CÔCO, PASTEURIZADO E HOMOGENEIZADO, ACONDICIONADO EM GARRAFAS DE POLITEREFTALATO.	GR	3,25
27	200002684 - LEITE EM PÓ INSTANTÂNEO, EMBALAGEM LATA COM 400G.	LT	15,70
28	200002866 - MASSA DE MACARRÃO, TIPO PARAFUSO.	PC	2,10
29	200002920 - MILHO, EM GRÃO, TIPO BRANCO, PARA PREPARO DE CANJICA BRANCA (MUNGUZÁ).	PC	2,10
30	200002987 - ÓLEO DE SOJA, REFINADO EXTRAÍDO A PARTIR DO GRÃO DE SOJA SADIO.	UN	3,56
31	200003643 - SAL IODADO	KG	0,80
32	200003876 - TEMPERO CULINÁRIO, EM PASTA, SEM PIMENTA, EMBALAGEM COM 300G.	UN	2,37
33	200004261 - MILHO, EM GRÃO, PARA PIPOCA, DURO, CLASSE AMARELO, TIPO 1	UN	2,00
34	200004324 - POLPA DE FRUTAS INTEGRAL, 100% NATURAL, SABORES DIVERSOS, EM SAQUINHOS DE 100 GRAMAS.	UN	1,57
35	200004336 - FEIJÃO DO TIPO FRADINHO, LEGUMINOSA DE GRÃO PEQUENO, COR CLARA (BEGE).	SC	2,10
36	200005797 - FARINHA DE MILHO, EM FLOCOS.	PC	1,05
37	200005810 - PROTEÍNA DE SOJA P.T.S, A BASE DE FARINHA DESENGORDURADA DE SOJA, TEXTURIZADA.	PC	3,15
38	200005854 - TEMPERO CULINÁRIO, APRESENTAÇÃO NATURAL (IN NATURA), TIPO ALHO: EM CABEÇA / ESPÉCIE COMUM.	KG	14,47
39	200005916 - VINAGRE, A BASE DE ÁLCOOL, OBTIDO A PARTIR DO FERMENTADO ACÉTICO SIMPLES DE ÁLCOOL HIDRATADO.	FR	1,02
40	200005997 - ARROZ PARBORIZADO, TIPO 1, BRANCO, EM GRÃOS.	SC	2,38

ITEM	MATERIAL	U.M.	VALOR UNITÁRIO
41	200005999 - CALDO PARA CULINÁRIA, SABOR GALINHA, EM TABLETES, COMPOSIÇÃO EM CADA MEIO CUBO: 4,76G.	CX	12,00
42	200006113 - POLPA DE TOMATE, A BASE TOMATE E AÇÚCAR, PROPORÇÃO PARA 60G	CX	1,67
43	200006157 - CHÁ, TIPO INFUSÕES: ESPECIAIS DE FRUTAS / CORES E AROMAS NATURAIS.	CX	1,20
44	200006383 - MAIONESE, TRADICIONAL, EMBALAGEM COM 500G.	FR	6,12
45	200006754 - FUBÁ, DE MILHO, EM FARINHA FINA, TIPO AMARELO, PARA PREPARO: POLENATA / ANGU / BOLO / TORTA / PÃO, PRÉ-COZIDO.	PC	1,03
46	200007251 - CRAVO DA ÍNDIA, BOTÃO FLORAL, MADURO E DESSECADO.	PC	6,70
47	200007891 - CHÁ, DE BOLDO, EM FOLHAS SECAS, VEGETAIS.	CX	1,42
48	200007892 - CREME DE ARROZ, PRODUZIDO A PARTIR DE GRÃOS DE ARROZ.	CX	1,58
49	200007894 - FEIJÃO, PRETO, TIPO 1, NOVO, COM GRÃOS INTEIROS E SÃOS.	SC	6,51
50	20007896 - MILHO, VERDE, GRÃOS INTEIROS, IMERSO EM LÍQUIDO DE COSERVA.	LT	1,38
51	200007927 - MASSA PARA MACARRÃO, USO EM SOPA	PC	3,48
52	200009451 - FEIJÃO BRANCO, TIPO 1, LIMPO, DE PRIMEIRA QUALIDADE.	PC	7,22
53	200009455 - AVEIA, EM FLOCOS FINOS, 100% NATURAL	PC	2,05
54	200009469 - MISTURA DE ALIMENTO, À BASE DE AMIDO DE MILHO, PARA MINGAU.	CX	2,00
55	200009470 - CREME DE LEITE, ESTERILIZADO, TRADICIONAL, EMBALAGEM CONTENDO 200G.	UN	1,64
56	200009471 - MILHO, TRITURADO "XERÉM", EMBALAGEM CONTENDO 500G.	PC	1,10
57	200009473 - TRIGO, INTEGRAL "TRIGUILHO", EMBALAGEM CONTENDO 500G.	PC	1,69
58	200011361 - MASSA DE MACARRÃO, À BASE DE SEMOLINA, TIPO ESPAQUETE.	PC	1,52
59	200012053 - ERVILHA, EM CONSERVA, HIDRATADA, EMBALAGEM LATA COM 200G.	LT	1,23
60	200012055 - PROTEÍNA DE SOJA P.T.S., A BASE DE FARINHA DESENGORDURADA DE SOJA, TEXTURIZADA, SABOR FRANGO.	PC	2,98
61	200012056 - LOURO EM FOLHA SECO	PC	0,98

Salvador, 17 de junho de 2015

KAIO VINICIUS MORAES LEAL

Diretor de Logística e Patrimônio/DLP

PUBLICAÇÃO TRIMESTRAL DO PREÇO REGISTRADO

NO TERMO DE COMPROMISSO SEMGE Nº 148/2014

O Setor de Administração do Registro de Preços - SEARP, tendo em vista o Pregão Eletrônico n.º 077/2014 e com base na Lei n.º 8.666/93, Artigo 15 inciso II do caput e parágrafo 2º do mesmo artigo, torna público, os preços a seguir:

EMPRESA: VERDE IMPERIAL COMÉRCIO E DISTRIBUIDORA DE ALIMENTOS LTDA.

VIGÊNCIA DO TERMO: 27/08/2014 à 26/08/2015

ITEM	MATERIAL	U.M.	VALOR UNITÁRIO
01	200005826 - ABÓBORA JACARÉ IN NATURA	KG	1,80
02	200005840 - BATATA DOCE IN NATURA	KG	2,80
03	200005841 - BATATA INGLESA IN NATURA	KG	2,80
04	200005865 - BETERRABA IN NATURA	KG	2,00
05	200005868 - BANANA PRATA IN NATURA	KG	2,50
06	200005869 - BANANA DA TERRA IN NATURA	KG	2,50
07	200005871 - CEBOLA BRANCA IN NATURA	KG	2,50
08	200005873 - CENOURA IN NATURA	KG	2,00
09	200005874 - CHUCHU IN NATURA	KG	2,00
10	200005880 - LIMÃO TAHITI IN NATURA	KG	2,00
11	200005909 - TOMATE IN NATURA	KG	2,80
12	200005913 - PIMENTÃO IN NATURA	KG	2,50
13	200005914 - QUIABO IN NATURA	KG	3,99
14	200005915 - REPOLHO, BRANCO, IN NATURA	KG	2,00
15	200006922 - AIPIM IN NATURA	KG	2,00
16	200007107 - INHAME IN NATURA	KG	3,00
17	200007553 - MAÇÃ VERMELHA NACIONAL IN NATURA	KG	3,99
18	200007554 - TANGERINA FRUTO DE PRIMEIRA QUALIDADE	KG	3,00
19	200007895 - ABACAXI IN NATURA	KG	2,50
20	200007897 - MARACUJÁ IN NATURA	KG	3,00
21	200007898 - MAMÃO FORMOSA IN NATURA	KG	2,44



ITEM	MATERIAL	U.M.	VALOR UNITÁRIO
22	200007899 - MELANCIA, IN NATURA	KG	0,90
23	200009488 - MELÃO IN NATURA	KG	1,60

Salvador, 17 de junho de 2015

KAIO VINICIUS MORAES LEAL

Diretor de Logística e Patrimônio/DLP

PUBLICAÇÃO TRIMESTRAL DO PREÇO REGISTRADO**NO TERMO DE COMPROMISSO SEMGE N.º 149/2014**

O Setor de Administração do Registro de Preços - SEARP, tendo em vista o Pregão Eletrônico n.º 077/2014 e com base na Lei n.º 8.666/93, Artigo 15 inciso II do caput e parágrafo 2º do mesmo artigo, torna público, os preços a seguir:

EMPRESA: AZZUX COMERCIAL LTDA**VIGÊNCIA DO TERMO: 27/08/2014 à 26/08/2015**

ITEM	MATERIAL	U.M.	VALOR UNITÁRIO
01	200006197 - ANILINA, EM PÓ, COR AZUL, EMBALAGEM COM 5G.	FR	1,90
02	200006198 - ANILINA, EM PÓ, COR AMARELA, EMBALAGEM COM 5G.	FR	1,90
03	200006202 - ANILINA, EM PÓ, COR VERDE, EMBALAGEM COM 5G.	FR	1,90
04	200006203 - ANILINA, EM PÓ, COR VERMELHA, EMBALAGEM COM 5G.	FR	1,90
05	200006385 - FERMENTO, QUÍMICO, EM PÓ,	LT	2,91
06	200009452 - MISTURA PARA BOLO, SABOR CHOCOLATE, COM NO MÍNIMO 400 GRAMAS.	PC	2,10
07	200009453 - MISTURA PARA BOLO, SABOR COCO, COM NO MÍNIMO 400G.	PC	2,10
08	200009454 - MISTURA PARA BOLO, SABOR LARANJA, COM NO MÍNIMO 400G.	PC	2,10
09	200000108 - ALIMENTO ACHOCOLATADO, EM PÓ	U N	2,65
10	200000267 - BISCOITO, TIPO CREAM CRACKER, SALGADO	PC	2,94
11	200000269 - BISCOITO, TIPO MAIZENA	PC	2,98
12	200006174 - ALIMENTO ACHOCOLATADO	CX	0,90
13	200008332 - BISCOITO, RECHEADO, SABOR CHOCOLATE 56G	PC	0,70
14	200008760 - BISCOITO, SALGADO SABOR PIZZA 30G	PC	0,50
15	200008761 - BISCOITO, SALGADO SABOR PRESUNTO 30G	PC	0,50
16	200008762 - BISCOITO, TIPO WAFER DE CHOCOLATE	PC	0,40
17	200008763 - BISCOITO, TIPO WAFER DE MORANGO	PC	0,40
18	200008791 - BISCOITO, DOCE 30 G	PC	0,55
19	200010355 - BISCOITO RECHEADO, SABOR DOCE DE LEITE 140G	U N	2,00

Salvador, 17 de junho de 2015

KAIO VINICIUS MORAES LEAL

Diretor de Logística e Patrimônio/DLP

PUBLICAÇÃO TRIMESTRAL DO PREÇO REGISTRADO**NO TERMO DE COMPROMISSO SEMGE N.º 150/2014**

O Setor de Administração do Registro de Preços - SEARP, tendo em vista o Pregão Eletrônico n.º 078/2014 e com base na Lei n.º 8.666/93, Artigo 15 inciso II do caput e parágrafo 2º do mesmo artigo, torna público, os preços a seguir:

EMPRESA: POSITIVO INFORMÁTICA S/A.**VIGÊNCIA DO TERMO: 03/09/2014 à 02/09/2015**

ITEM	MATERIAL	U.M.	VALOR UNITÁRIO
01	100004017 - EQUIPAMENTO PARA LABORATÓRIO MÓVEL - TABLET 10"	UN	844,48

Salvador, 17 de junho de 2015

KAIO VINICIUS MORAES LEAL

Diretor de Logística e Patrimônio/DLP

PUBLICAÇÃO TRIMESTRAL DO PREÇO REGISTRADO**NO TERMO DE COMPROMISSO SEMGE N.º 151/2014**

O Setor de Administração do Registro de Preços - SEARP, tendo em vista o Pregão Eletrônico n.º 078/2014 e com base na Lei n.º 8.666/93, Artigo 15 inciso II do caput e parágrafo 2º do mesmo artigo,

torna público, os preços a seguir:

EMPRESA: MOISES HAMERSKI - EPP**VIGÊNCIA DO TERMO: 03/09/2014 à 02/09/2015**

ITEM	MATERIAL	U.M.	VALOR UNITÁRIO
01	100004019 - EQUIPAMENTO PARA LABORATÓRIO MÓVEL - SERVIDOR	UN	5.993,54

Salvador, 17 de junho de 2015

KAIO VINICIUS MORAES LEAL

Diretor de Logística e Patrimônio/DLP

PUBLICAÇÃO TRIMESTRAL DO PREÇO REGISTRADO**NO TERMO DE COMPROMISSO SEMGE N.º 152/2014**

O Setor de Administração do Registro de Preços - SEARP, tendo em vista o Pregão Eletrônico n.º 078/2014 e com base na Lei n.º 8.666/93, Artigo 15 inciso II do caput e parágrafo 2º do mesmo artigo, torna público, os preços a seguir:

EMPRESA: WORK VIX COMÉRCIO DE INFORMÁTICA LTDA**VIGÊNCIA DO TERMO: 03/09/2014 à 02/09/2015**

ITEM	MATERIAL	U.M.	VALOR UNITÁRIO
01	100004021 - EQUIPAMENTO PARA LABORATÓRIO MÓVEL - ROTEADOR INDOOR	UN	3.467,74

Salvador, 17 de junho de 2015

KAIO VINICIUS MORAES LEAL

Diretor de Logística e Patrimônio/DLP

PUBLICAÇÃO TRIMESTRAL DO PREÇO REGISTRADO**NO TERMO DE COMPROMISSO SEMGE N.º 153/2014**

O Setor de Administração do Registro de Preços - SEARP, tendo em vista o Pregão Eletrônico n.º 055/2014 e com base na Lei n.º 8.666/93, Artigo 15 inciso II do caput e parágrafo 2º do mesmo artigo, torna público, os preços a seguir:

EMPRESA: JULIANA LEITE GAMA**VIGÊNCIA DO TERMO: 08/09/2014 à 07/09/2015**

ITEM	MATERIAL	U.M.	VALOR UNITÁRIO
01	20000728 - CALÇÃO, ESPORTIVO, EM TECIDO 100% POLIÉSTER, PARA ADULTO, COR AZUL TAMANHO M.	U N	4,30
02	20002893 - MEIÃO ESPORTIVO, FIO SINTÉTICO, COR AZUL, TAMANHO MÉDIO (ADULTO).	PR	3,28
03	20005276 - MEIÃO ESPORTIVO, FIO SINTÉTICO, COR VERMELHA, TAMANHO MÉDIO (ADULTO).	PR	3,28
04	20005277 - MEIÃO ESPORTIVO, FIO SINTÉTICO, COR PRETA, TAMANHO MÉDIO (ADULTO).	PR	3,28
05	20005278 - CALÇÃO, ESPORTIVO, EM TECIDO 100% POLIÉSTER, PARA ADULTO, COR VERMELHA, TAMANHO M.	U N	4,30
06	20005279 - CALÇÃO, ESPORTIVO, EM TECIDO 100% POLIÉSTER, PARA ADULTO, COR PRETA, TAMANHO M.	U N	4,30
07	200006105 - LUVAS PARA GOLEIRO, CONFECCIONADA EM COURO, COM VELCO, NA COR PRETA, TAMANHO G.	PR	24,43
08	200006106 - LUVAS PARA GOLEIRO, EM COURO, COM VELCO, NA COR PRETA, TAMANHO M.	PR	24,42
09	200006107 - LUVAS PARA GOLEIRO, EM COURO, COM VELCO, NA COR PRETO, TAMANHO P.	PR	24,42
10	200006444 - MEIÃO ESPORTIVO, TIPO ADULTO, PARA PRÁTICA DE FUTEBOL.	PR	3,75
11	200007332 - CALÇÃO, ESPORTIVO, TECIDO 100% POLIÉSTER, CORES VARIADAS, PARA ADULTO, TAMANHO G.	U N	4,30
12	200001401 - COLETE ESPORTIVO, PARA ADULTO, EM MALHA 100% POLIÉSTER, CORES DIVERSAS, JOGO COM 12 UNIDADES.	JG	40,47
13	200004258 - COLETE ESPORTIVO, EM MALHA 100% POLIÉSTER, PARA CRIANÇA DE 9 A 13 ANOS, DIVERSAS CORES, JOGO COM 12 UNIDADES.	JG	40,47
14	200003012 - PADRÃO ESPORTIVO PARA FUTEBOL DE CAMPO, EM MALHA 100% POLIÉSTER, COMPOSTO POR 15 CAMISAS GOLA POLO, TIPO SANFONADA, 15 MEIÕES E 15 CALÇÕES, CORES PRETO E BRANCO, TAMANHO OFICIAL.	U N	226,33
15	200003016 - PADRÃO ESPORTIVO, PARA FUTEBOL DE CAMPO, EM MALHA 100% POLIÉSTER, COMPOSTO POR 15 CAMISAS GOLA POLO, TIPO SANFONADA, 15 CALÇÕES E 15 MEIÕES, COR PRETO.	U N	226,33



ITEM	MATERIAL	U.M.	VALOR UNITÁRIO
16	200003014 - PADRÃO ESPORTIVO, PARA FUTEBOL DE CAMPO, EM MALHA 100% POLIÉSTER, CRIANÇAS 09 A 13 ANOS, COMPOSTO POR 15 CAMISAS GOLA POLO, TIPO SANFONADA, 15 CALÇÕES E 15 MEIÕES, COR VERDE.	UN	220,66
17	20003017 - PADRÃO ESPORTIVO PARA FUTEBOL DE CAMPO, EM MALHA 100% POLIÉSTER, TAMANHO OFICIAL, COMPOSTO POR 15 CAMISAS GOLA POLO TIPO SANFONADA, 15 MEIÕES E 15 CALÇÕES, CORES VERDE E BRANCO.	UN	220,66
18	200003013 - PADRÃO ESPORTIVO PARA FUTEBOL DE CAMPO, EM MALHA 100% POLIÉSTER, COMPOSTO POR 15 CAMISAS GOLA POLO, TIPO SANFONADA, 15 MEIÕES E 15 CALÇÕES, CORES VERMELHO E BRANCO, TAMANHO OFICIAL.	UN	233,61
19	200004148 - PADRÃO ESPORTIVO EM MALHA 100% POLIÉSTER PARA FUTEBOL DE CAMPO VERMELHO	UN	233,61
20	200003015 - PADRÃO ESPORTIVO, PARA FUTEBOL DE CAMPO, EM MALHA 100% POLIÉSTER, CRIANÇAS 09 A 13 ANOS, COMPOSTO POR 15 CAMISAS GOLA POLO, TIPO SANFONADA, 15 CALÇÕES E 15 MEIÕES, COR AZUL	UN	206,15
21	200003018 - PADRÃO ESPORTIVO PARA FUTEBOL DE CAMPO, EM MALHA 100% POLIÉSTER, COMPOSTO POR 15 CAMISAS GOLA POLO, TIPO SANFONADA, 15 MEIÕES E 15 CALÇÕES, CORES AZUL E BRANCO, TAMANHO OFICIAL.	UN	206,15

Salvador, 17 de junho de 2015

KAIO VINICIUS MORAES LEAL

Diretor de Logística e Patrimônio/DLP

PUBLICAÇÃO TRIMESTRAL DO PREÇO REGISTRADO

NO TERMO DE COMPROMISSO SEMGE Nº 154/2014

O Setor de Administração do Registro de Preços - SEARP, tendo em vista o Pregão Eletrônico n.º 055/2014 e com base na Lei n.º 8.666/93, Artigo 15 inciso II do caput e parágrafo 2º do mesmo artigo, torna público, os preços a seguir:

EMPRESA: COMERCIAL LEITE DE CALÇADOS LTDA

VIGÊNCIA DO TERMO: 08/09/2014 à 07/09/2015

ITEM	MATERIAL	U.M.	VALOR UNITÁRIO
01	100003581 - RELÓGIO, ANALÓGICO, CAIXA CONFECCIONADA EM PLÁSTICO SUPER RESISTENTE COM PINOS DE METAL	UN	83,00
02	100003582 - MURAL, DIDÁTICO, PARA AULA DE XADREZ, COM APROXIMADAMENTE 32 PEÇAS DE XADREZ, SENDO 16 NA COR ESCURA E 16 NA COR CLARA	UN	180,10
03	200000927 - CANELEIRA EM PVC RÍGIDO SEM TORNOZELEIRA, SISTEMA DE AMORTECIMENTO INTERNO EM E.V.A, TAMANHO ÚNICO	UN	8,50
04	200009436 - CAPACETE DE BOXE, INFANTIL, CONFECCIONADO EM TECIDO SINTÉTICO RESISTENTE A IMPACTOS	UN	89,00

Salvador, 17 de junho de 2015

KAIO VINICIUS MORAES LEAL

Diretor de Logística e Patrimônio/DLP

PUBLICAÇÃO TRIMESTRAL DO PREÇO REGISTRADO

NO TERMO DE COMPROMISSO SEMGE Nº 155/2014

O Setor de Administração do Registro de Preços - SEARP, tendo em vista o Pregão Eletrônico n.º 003/2014 e com base na Lei n.º 8.666/93, Artigo 15 inciso II do caput e parágrafo 2º do mesmo artigo, torna público, os preços a seguir:

EMPRESA: ÓBVIO SOLUÇÕES EM TI E TELECOM LTDA-ME

VIGÊNCIA DO TERMO: 18/09/2014 à 17/09/2015

ITEM	MATERIAL	U.M.	VALOR UNITÁRIO
1	200000550 - CABO PLASTICHUMBO 2 X 2,5MM ² , DUPLA ISOLAÇÃO, PROTEÇÃO ANTI-CHAMA, TENSÃO 750V, BOBINA DE 100M	BO	228,00
2	200000552 - CABO PLASTICHUMBO 4,0MM ² , DUPLA ISOLAÇÃO, PROTEÇÃO ANTI-CHAMA, TENSÃO 750V, BOBINA DE 100M	BO	362,00
3	200001508 - CORDÃO FLEXÍVEL, PARALELO, FIOS DE COBRE NU, TEMPERA MOLE, SEÇÃO NOMINAL 2 X 1,5MM ² (14 AWG)	RL	120,00
4	200001509 - CORDÃO FLEXÍVEL, PARALELO, FIOS DE COBRE NU, TEMPERA MOLE, SEÇÃO NOMINAL 2 X 1MM ² (14 AWG).	RL	83,80
5	200002007 - FIO ELÉTRICO RÍGIDO, CONDUTOR DE COBRE, TEMPERA MOLE, SEÇÃO 2,5MM ² , ISOLAMENTO EM PVC, COR PRETO, TENSÃO 750V	RL	98,49

ITEM	MATERIAL	U.M.	VALOR UNITÁRIO
6	200002009 - FIO ELÉTRICO RÍGIDO, CONDUTOR DE COBRE, TEMPERA MOLE, SEÇÃO 2,5MM ² ,	RL	96,33
7	200002011 - FIO ELÉTRICO FLEXÍVEL, 01 CONDUTOR DE 4,0MM ² , COR AZUL, ISOLAÇÃO 750V, ROLO COM 100M	RL	151,78
8	200002015 - FIO ELÉTRICO FLEXÍVEL, 01 CONDUTOR DE 2,5 MM ² , COR AZUL, ISOLAÇÃO 750V, ROLO COM 100MT.	RL	89,00
9	200002019 - FIO ELÉTRICO FLEXÍVEL, PARALELO 2 X 12, CORES VERMELHO E PRETO, EMBALAGEM ROLO COM 100M.	RL	259,03
10	200002028 - FIO ELÉTRICO RÍGIDO, ISOLADO, CONDUTOR COBRE ELETROLÍTICO NÚ, TEMPERA MOLE, SEÇÃO 1,5MM ² (14 AWG), ISOLAMENTO PVC TENSÃO 750V, EMBALAGEM ROLO 100 METROS.	RL	62,24
11	200002029 - FIO ELÉTRICO RÍGIDO, ISOLADO, CONDUTOR DE COBRE, TEMPERA MOLE SEÇÃO 2,5MM ²	RL	94,73
12	200002031 - FIO ELÉTRICO RÍGIDO, ISOLADO CONDUTOR COBRE ELETROLÍTICO NÚ TEMPERA MOLE SEÇÃO 4MM ² (10 AWG).	RL	165,98
13	200002032 - FIO ELÉTRICO RÍGIDO, ISOLADO, CONDUTOR DE COBRE ELETROLÍTICO NU, TEMPERA MOLE SEÇÃO 1,5MM ² , 14AWG	RL	63,00

Salvador, 17 de junho de 2015

KAIO VINICIUS MORAES LEAL

Diretor de Logística e Patrimônio/DLP

PUBLICAÇÃO TRIMESTRAL DO PREÇO REGISTRADO

NO TERMO DE COMPROMISSO SEMGE Nº 156/2014

O Setor de Administração do Registro de Preços - SEARP, tendo em vista o Pregão Eletrônico n.º 003/2014 e com base na Lei n.º 8.666/93, Artigo 15 inciso II do caput e parágrafo 2º do mesmo artigo, torna público, os preços a seguir:

EMPRESA: AFIX BRASIL TECNOLOGIA EM MATERIAIS ELÉTRICOS LTDA-

VIGÊNCIA DO TERMO: 19/09/2014 à 18/09/2015

ITEM	MATERIAL	U.M.	VALOR UNITÁRIO
1	200001910 - EXTENSÃO ELÉTRICA, MULTIPLA, COM TRÊS TOMADAS UNIVERSAIS, COMPRIMENTO 10 METROS.	UN	20,50
2	200001976 - FILTRO DE LINHA, PARA PROTEÇÃO CONTRA PICOS DE TENSÃO E SOBRECARGA, COM 05 TOMADAS ELÉTRICAS TRIPOLARES, TENSÃO 127/220V, CABO COM APROXIMADAMENTE 1,50M.	UN	22,00
3	200002041 - FITA ADESIVA ISOLANTE EM PVC, COR PRETA, 0,18 X 19M X 20M.	RL	3,80
4	200002118 - FITA ISOLANTE, ALTA TENSÃO, AUTOFUSÃO, À BASE DE BORRACHA ETILENO - PROPILENO (EPR), COR PRETA, EM ROLO DE 19MM X 10M.	RL	12,50
5	200002120 - FITA ISOLANTE, BAIXA TENSÃO, ANTICHAMA, EM PVC (CLORETO DE POLIVINILA) E ADESIVO À BASE DE BORRACHA, COR PRETA, EM ROLO DE 19MM X 20M.	RL	4,00
6	200004644 - CABO ADAPTADOR (ADAPTE CABLE), INTERLIGA EQUIPAMENTO A TOMADA, CATEGORIA 5E, SISTEMA DE CABEAMENTO ESTRUTURADO, PARA TRÁFEGO DE VOZ/ DADOS E IMAGEM, MULTI-LAN EXTRA FLEXÍVEL.	UN	18,00
7	200004645 - PATCH CABLE, CATEGORIA 5E, SISTEMA DE CABEAMENTO ESTRUTURADO PARA TRÁFEGO DE VOZ/ DADOS E IMAGEM.	UN	15,00
8	200004714 - ORGANIZADOR DE CABOS, FECHADO, HORIZONTAL, CONFECCIONADO EM AÇO SAE 1010/20.	UN	25,00
9	200007023 - FILTRO DE LINHA, PARA PROTEÇÃO CONTRA PICOS DE TENSÃO E SOBRECARGA.	UN	23,00
10	200007026 - ADAPTADOR CONDULETE, EM PVC RÍGIDO, DIÂMETRO 3/4", DIMENSÕES: MENOR 39MM/ MAIOR 42MM/ COMPRIMENTO TOTAL 23MM.	UN	1,00
11	200007113 - TRANSFORMADOR, TIPO ELETROMAGNÉTICO, PARA LÂMPADAS HALÓGENAS 12VOLTS (DICRÓICA), POTÊNCIA DE 300WATTS.	UN	60,00
12	200007114 - TRANSFORMADOR, TIPO ELETROMAGNÉTICO, PARA LÂMPADAS HALÓGENAS 12VOLTS (DICRÓICA), POTÊNCIA DE 50WATTS	UN	16,00
13	200007423 - CONDULETE, CONFECCIONADO EM PVC RÍGIDO, MULTUSO, PARA INSTALAÇÕES (LÓGICA), DIÂMETRO 3/4".	UN	4,50
14	200007425 - RÉGUA PARA RACK, 19", COM 6 TOMADAS TRIPOLARES	UN	80,00

Salvador, 17 de junho de 2015

KAIO VINICIUS MORAES LEAL

Diretor de Logística e Patrimônio/DLP

PUBLICAÇÃO TRIMESTRAL DO PREÇO REGISTRADO**NO TERMO DE COMPROMISSO SEMGE Nº 167/2014**

O Setor de Administração do Registro de Preços - SEARP, tendo em vista o Pregão Eletrônico n.º 112/2014 e com base na Lei n.º 8.666/93, Artigo 15 inciso II do caput e parágrafo 2º do mesmo artigo, torna público, os preços a seguir:

EMPRESA: CAWI TEC COM. E PREST. DE SERVIÇOS EM INORMÁTICA LTDA.

VIGÊNCIA DO TERMO: 11/12/2014 à 10/12/2015

ITEM	MATERIAL	U.M.	VALOR UNITÁRIO
1	200004361 - FONTE DE ALIMENTAÇÃO, PARA MICROCOMPUTADOR, PADRÃO ATX, PARA FORNECER TENSÕES: 12V / 5V / 3,3V / -5V / -12V, COM GARANTIA DE FABRICAÇÃO.	UN	91,50
2	200006471 - MEMÓRIA RAM 1 GB, CLOCK DE 400MHZ, DDR SDRAM PC 3200, COM GARANTIA DE FABRICAÇÃO.	UN	57,57
3	200009041 - MEMÓRIA RAM 1 GB, CLOCK DE 400MHZ, DDR SDRAM PC 3200, COM GARANTIA DE FABRICAÇÃO.	UN	53,00,
4	200009043 - FONTE DE ALIMENTAÇÃO, PARA MICROCOMPUTADOR, PADRÃO ATX, 24 PINOS 560W, COM GARANTIA DE FABRICAÇÃO.	UN	173,00
5	200011123 - MEMÓRIA RAM, 2 GB DDR2 DIMM, CLOCK DE 800MHZ, COM GARANTIA DE FABRICAÇÃO	UN	78,00
6	200011527 - MEMÓRIA RAM, 2 GB, CLOCK DE 1333MHZ, DDR3, COM GARANTIA DE FABRICAÇÃO	UN	75,60
7	200012640 - MEMÓRIA DE 8GB DDR3 (1600MHZ) COM GARANTIA DE FABRICAÇÃO	UN	249,00

Salvador, 17 de junho de 2015

KAIO VINICIUS MORAES LEAL

Diretor de Logística e Patrimônio/DLP

PUBLICAÇÃO TRIMESTRAL DO PREÇO REGISTRADO**NO TERMO DE COMPROMISSO SEMGE Nº 168/2014**

O Setor de Administração do Registro de Preços - SEARP, tendo em vista o Pregão Eletrônico n.º 112/2014 e com base na Lei n.º 8.666/93, Artigo 15 inciso II do caput e parágrafo 2º do mesmo artigo, torna público, os preços a seguir:

EMPRESA: SIERDOVSKI E SIERDOVSKI LTDA

VIGÊNCIA DO TERMO: 27/11/2014 à 26/11/2015

ITEM	MATERIAL	U.M.	VALOR UNITÁRIO
1	200008352 - DISCO RÍGIDO (HD), TIPO IDE, CAPACIDADE DE MEMÓRIA 160 GB, ROTAÇÃO 7200 RPM, TECNOLOGIA SATA II, COM GARANTIA DE FABRICAÇÃO	UN	115,00
2	200008689 - DISCO RÍGIDO (HD), TIPO SATA, CAPACIDADE DE MEMÓRIA 350 GB, MÍNIMO DE 7.200 RPM, COM GARANTIA DE FABRICAÇÃO	UN	184,00
3	200012606 - HD SATA 1 TB / 7.200 RPM. USO INTERNO EM COMPUTADORES, CAPACIDADE DE 1 (UM) TB, INTERFACE SATA, 7.200 RPM E VELOCIDADE DE INTERFACE DE 6 GB/S. COM GARANTIA DE FABRICAÇÃO.	UN	228,95
4	200012607 - HD SATA 3 TB / 7.200 RPM. USO INTERNO EM COMPUTADORES, CAPACIDADE DE 3 (TRÊS) TB, INTERFACE SATA, 7.200 RPM E VELOCIDADE DE INTERFACE DE 6 GB/S. COM GARANTIA DE FABRICAÇÃO	UN	500,00
5	200012608 - HD SATA 500GB / 7.200 RPM. USO INTERNO EM COMPUTADORES, CAPACIDADE DE 500 GB, INTERFACE SATA, 7.200 RPM E VELOCIDADE DE INTERFACE DE 6 GB/S. COM GARANTIA DE FABRICAÇÃO.	UN	184,00

Salvador, 17 de junho de 2015

KAIO VINICIUS MORAES LEAL

Diretor de Logística e Patrimônio/DLP

PUBLICAÇÃO TRIMESTRAL DO PREÇO REGISTRADO**NO TERMO DE COMPROMISSO SEMGE Nº 171/2014**

O Setor de Administração do Registro de Preços - SEARP, tendo em vista o Pregão Eletrônico n.º 125/2014 e com base na Lei n.º 8.666/93, Artigo 15 inciso II do caput e parágrafo 2º do mesmo artigo, torna público, os preços a seguir:

EMPRESA: VENDRAMINI COMERCIO E SERVICOS DE EQUIPAMENTOS EIRELI-ME

VIGÊNCIA DO TERMO: 20/11/2014 à 19/11/2015

ITEM	MATERIAL	U.M.	VALOR UNITÁRIO
01	100001517 - FURADEIRA/PARAFUSADEIRA, ALIMENTADA PELO SISTEMA DE BATERIAS	UN	437,99

Salvador, 17 de junho de 2015

KAIO VINICIUS MORAES LEAL

Diretor de Logística e Patrimônio/DLP

PUBLICAÇÃO TRIMESTRAL DO PREÇO REGISTRADO**NO TERMO DE COMPROMISSO SEMGE Nº 172/2014**

O Setor de Administração do Registro de Preços - SEARP, tendo em vista o Pregão Eletrônico n.º 106/2014 e com base na Lei n.º 8.666/93, Artigo 15 inciso II do caput e parágrafo 2º do mesmo artigo, torna público, os preços a seguir:

EMPRESA: LITORAL NORTE COMÉRCIO DE PRODUTOS ALIMENTÍCIOS LTDA.

VIGÊNCIA DO TERMO: 21/11/2014 à 20/11/2015

ITEM	MATERIAL	U.M.	VALOR UNITÁRIO
01	200011995 - AZEITE DE DENDÊ	L	7,24
02	200011999 - EXTRATO DE TOMATE CONCENTRADO	KG	7,79
03	200012726 - LEITE DE CÔCO EM GARRAFA	L	5,89

Salvador, 17 de junho de 2015

KAIO VINICIUS MORAES LEAL

Diretor de Logística e Patrimônio/DLP

PUBLICAÇÃO TRIMESTRAL DO PREÇO REGISTRADO**NO TERMO DE COMPROMISSO SEMGE Nº 175/2014**

O Setor de Administração do Registro de Preços - SEARP, tendo em vista o Pregão Eletrônico n.º 106/2014 e com base na Lei n.º 8.666/93, Artigo 15 inciso II do caput e parágrafo 2º do mesmo artigo, torna público, os preços a seguir:

EMPRESA: VIENA COMÉRCIO DE ALIMENTOS LTDA.

VIGÊNCIA DO TERMO: 28/11/2014 à 27/11/2015

ITEM	MATERIAL	U.M.	VALOR UNITÁRIO
01	200005916 - VINAGRE DE ALCÓOL 500ML	FR	0,94

Salvador, 17 de junho de 2015

KAIO VINICIUS MORAES LEAL

Diretor de Logística e Patrimônio/DLP

PUBLICAÇÃO TRIMESTRAL DO PREÇO REGISTRADO**NO TERMO DE COMPROMISSO SEMGE Nº 176/2014**

O Setor de Administração do Registro de Preços - SEARP, tendo em vista o Pregão Eletrônico n.º 147/2014 e com base na Lei n.º 8.666/93, Artigo 15 inciso II do caput e parágrafo 2º do mesmo artigo, torna público, os preços a seguir:

EMPRESA: DISTRIBUIDORA DE FOGOS SÃO FRANCISCO

VIGÊNCIA DO TERMO: 03/12/2014 à 02/12/2015

ITEM	MATERIAL	U.M.	VALOR UNITÁRIO
1	200013611 - GIRÂNDOLA 468 TIROS - GIRÂNDOLAS 468 TIROS, COM 36 TUBOS DE 1,5", 13 TIROS POR TUBO, SENDO 432 BOMBAS PEQUENAS E 36 BOMBAS GRANDES DE TIROS.	UN	77,00
2	200013612 - GIRÂNDOLA 468 CORES - GIRÂNDOLAS 468 CORES COM 36 TUBOS DE 1,5", 36 BOMBAS DE CORES, COM EFEITOS COLORIDOS DIVERSOS.	UN	91,00
3	200013625 - TORTA 25 TUBOS 1,5 POLEGADAS - TORTA 25 TUBOS 1,5 POLEGADAS (CORES E EFEITOS DIVERSOS).	UN	73,00
4	200013621 - TORTA CROSSETE VERDE - TORTA CROSSETE 25 TUBOS 1,5 POLEGADAS EFEITO VERDE.	UN	99,00
5	200013622 - TORTA CROSSETE VERMELHO TORTA CROSSETE 25 TUBOS 1,5 POLEGADAS EFEITO VERMELHO.	UN	99,00
6	200013623 - TORTA CROSSETE KAMURRO TORTA CROSSETE 50 TUBOS 1,5 POLEGADAS EFEITO KAMURRO.	UN	99,00
7	200013624 - TORTA CROSSETE PRATA TORTA CROSSETE 100 TUBOS 1,5 POLEGADAS EFEITO PRATA.	UN	99,00
8	200013626 - TORTA 50 TUBOS 1,5 POLEGADAS - TORTA 50 TUBOS 1,5 POLEGADAS (CORES E EFEITOS DIVERSOS).	UN	106,00
9	200013627 - TORTA 100 TUBOS 1,5 POLEGADAS - TORTA 100 TUBOS 1,5 POLEGADAS (CORES E EFEITOS DIVERSOS).	UN	189,00
10	200013628 - TORTA 06 TUBOS 2 POLEGADAS - TORTA 06 TUBOS 2 POLEGADAS (CORES E EFEITOS DIVERSOS).	UN	52,00
11	200013629 - TORTA 100 TUBOS 1,5 POLEGADAS - TORTA 100 TUBOS 1,5 POLEGADAS (CORES E EFEITOS DIVERSOS).	UN	189,00
12	200013628 - TORTA 06 TUBOS 2 POLEGADAS - TORTA 06 TUBOS 2 POLEGADAS (CORES E EFEITOS DIVERSOS).	UN	52,00
13	200013629 - TORTA 12 TUBOS 2 POLEGADAS - TORTA 12 TUBOS 2 POLEGADAS (CORES E EFEITOS DIVERSOS).	UN	197,00
14	200013630 - TORTA 25 TUBOS 2 POLEGADAS - TORTA 25 TUBOS 2 POLEGADAS (CORES E EFEITOS DIVERSOS).	UN	229,00
15	200013631 - TORTA 12 TUBOS 3 POLEGADAS - TORTA 12 TUBOS 3 POLEGADAS (CORES E EFEITOS DIVERSOS).	UN	202,00
16	200013632 - TORTA 9 TUBOS 4 POLEGADAS - TORTA 9 TUBOS 4 POLEGADAS (CORES E EFEITOS DIVERSOS).	UN	222,00

ITEM	MATERIAL	U.M.	VALOR UNITÁRIO
17	200013633 - TORTA 50 TUBOS 1,5 POLEGADAS TIRO ESTRELADO - TORTA 50 TUBOS 1,5 POLEGADAS (TIRO ESTRELADO).	UN	106,00
18	200013634 - TORTA 25 TUBOS ¾ POLEGADAS - TORTA 25 TUBOS ¾ POLEGADAS (CORES E EFEITOS DIVERSOS).	UN	79,00
19	200013635 - TORTA 64 TUBOS ¾ POLEGADAS - TORTA 64 TUBOS ¾ POLEGADAS (CORES E EFEITOS DIVERSOS).	UN	172,00
20	200013636 - TORTA 100 TUBOS ¾ POLEGADAS - TORTA 100 TUBOS ¾ POLEGADAS (CORES E EFEITOS DIVERSOS).	UN	189,00
21	200013637 - TORTA 100 TUBOS 1,5 POLEGADAS "W" - TORTA 100 TUBOS 1,5 POLEGADAS (EFEITO EM "W").	UN	189,00
22	200013638 - TORTA 100 TUBOS 1,5 POLEGADAS "V" - TORTA 100 TUBOS 1,5 POLEGADAS (EFEITO EM "V").	UN	189,00
23	200013639 - TORTA 100 TUBOS 1,5 POLEGADAS "Z" - TORTA 100 TUBOS 1,5 POLEGADAS (EFEITO EM "Z").	UN	189,00
24	200013640 - TORTA 100 TUBOS 1,5 POLEGADAS EM LEQUE - TORTA 100 TUBOS 1,5 POLEGADAS (EFEITO EM LEQUE).	UN	189,00
25	200013641 - TORTA 100 TUBOS 1,5 POLEGADAS "X" - TORTA 100 TUBOS 1,5 POLEGADAS (EFEITO EM "X").	UN	189,00
26	200013642 - TORTA 06 TUBOS 3 POLEGADAS - TORTA 06 TUBOS 3 POLEGADAS (CORES E EFEITOS DIVERSOS)	UN	120,00
27	200013602 - FOGUETE ¾ POLEGADAS BUQUET CORES - FOGUETE DE ¾ POLEGADAS BUQUET CORES.	UN	3,00
28	200013603 - FOGUETE ¾ POLEGADAS APITO GAIATO - FOGUETE DE ¾ POLEGADAS APITO GAIATO.	UN	3,00
29	200013604 - FOGUETE ¾ POLEGADAS CRAKER - FOGUETE DE ¾ POLEGADAS CRAKER.	UN	3,00
30	200013605 - FOGUETE ¾ POLEGADAS RABO DE PAVÃO - FOGUETE DE ¾ POLEGADAS RABO DE PAVÃO.	UN	3,00
31	200013606 - FOGUETE 1,5 POLEGADAS CRAKER - FOGUETE 1,5 POLEGADAS CRAKER.	UN	4,00
32	200013607 - FOGUETE 1,5 POLEGADAS LUZES MARAVILHOSAS - FOGUETE 1,5 POLEGADAS LUZES MARAVILHOSAS.	UN	4,00
33	200013608 - FOGUETE 1,5 POLEGADAS PEIXINHO - FOGUETE DE 1,5 POLEGADAS PEIXINHO.	UN	4,00
34	200013609 - FOGUETE 1,5 POLEGADAS SUPER RABO DE PAVÃO - FOGUETE DE 1,5 POLEGADAS SUPER RABO DE PAVÃO.	UN	4,00
35	200013610 - FOGUETE 1,5 POLEGADAS REPUXO - FOGUETE DE 1,5 POLEGADAS REPUXO (VASO COLORIDO).	UN	4,00
36	200013613 - MORTEIROS 2 POLEGADAS - MORTEIROS 2 POLEGADAS CORES E EFEITOS DIVERSOS.	UN	9,00
37	200013614 - MORTEIROS 3 POLEGADAS - MORTEIROS 3 POLEGADAS CORES E EFEITOS DIVERSOS.	UN	11,50
38	200013615 - MORTEIROS 4 POLEGADAS - MORTEIROS 4 POLEGADAS CORES E EFEITOS DIVERSOS.V	UN	33,00
39	200013616 - MORTEIROS 5 POLEGADAS - MORTEIROS 5 POLEGADAS CORES E EFEITOS DIVERSOS.	UN	55,00
40	200013617 - MORTEIROS 6 POLEGADAS - MORTEIROS 6 POLEGADAS CORES E EFEITOS DIVERSOS.	UN	92,00
41	200013618 - MORTEIROS 7 POLEGADAS - MORTEIROS 7 POLEGADAS CORES E EFEITOS DIVERSOS.	UN	111,00
42	200013619 - MORTEIROS 8 POLEGADAS - MORTEIROS 8 POLEGADAS CORES E EFEITOS DIVERSOS.	UN	146,00
41	200013620 - MORTEIROS 10 POLEGADAS - MORTEIROS 10 POLEGADAS CORES E EFEITOS DIVERSOS.	UN	293,00
42	200013601 - FOGUETE 12X1 TIRO - FOGUETE 12X1 TIRO, EFEITO: 12 BOMBAS PEQUENAS DE TIRO E 1 BOMBA GRANDE DE TIRO. EMBALAGEM: CAIXA COM 6 PEÇAS.	UN	12,00
43	300000289 - SHOW PIROTÉCNICO TIPO A SHOW PIROTÉCNICO, TIPO A, COM FORNECIMENTO DE EQUIPE DE 2 APOIOS MAIS 4 SEGURANÇAS PARA A MONTAGEM, DISPARO E DESMONTAGEM, BEM COMO TODA A ESTRUTURA DE OPERACIONAL, TRANSPORTE, ALIMENTAÇÃO, ÁGUA MINERAL, ALÉM DE ARCAR COM TODOS OS ENCARGOS INCIDENTES AOS SERVIÇOS.	UN	500,00
44	300003196 - SHOW PIROTÉCNICO TIPO B SHOW PIROTÉCNICO, TIPO B, COM FORNECIMENTO DE EQUIPE DE 4 APOIOS MAIS 6 SEGURANÇAS PARA A MONTAGEM, DISPARO E DESMONTAGEM, BEM COMO TODA A ESTRUTURA DE OPERACIONAL, TRANSPORTE, ALIMENTAÇÃO, ÁGUA MINERAL, ALÉM DE ARCAR COM TODOS OS ENCARGOS INCIDENTES AOS SERVIÇOS.	UN	833,00
45	300003197 - SHOW PIROTÉCNICO TIPO C SHOW PIROTÉCNICO, TIPO C, COM FORNECIMENTO DE EQUIPE DE 10 APOIOS MAIS 8 SEGURANÇAS PARA A MONTAGEM, DISPARO E DESMONTAGEM, BEM COMO TODA A ESTRUTURA DE OPERACIONAL, TRANSPORTE, ALIMENTAÇÃO, ÁGUA MINERAL, ALÉM DE ARCAR COM TODOS OS ENCARGOS INCIDENTES AOS SERVIÇOS.	UN	1.500,00
46	300003198 - SHOW PIROTÉCNICO TIPO D SHOW PIROTÉCNICO, TIPO D, COM FORNECIMENTO DE EQUIPE DE 30 APOIOS MAIS 45 SEGURANÇAS PARA A MONTAGEM, DISPARO E DESMONTAGEM, BEM COMO TODA A ESTRUTURA DE OPERACIONAL, TRANSPORTE, ALIMENTAÇÃO, ÁGUA MINERAL, ALÉM DE ARCAR COM TODOS OS ENCARGOS INCIDENTES AOS SERVIÇOS.	UN	6.125,00

Salvador, 17 de junho de 2015

KAIO VINICIUS MORAES LEAL
Diretor de Logística e Patrimônio/DLP

PUBLICAÇÃO TRIMESTRAL DO PREÇO REGISTRADO

NO TERMO DE COMPROMISSO SEMGE Nº 177/2014

O Setor de Administração do Registro de Preços - SEARP, tendo em vista o Pregão Eletrônico n.º 177/2014 e com base na Lei n.º 8.666/93, Artigo 15 inciso II do caput e parágrafo 2º do mesmo artigo, torna público, os preços a seguir:

EMPRESA: LARCLEAN SAÚDE AMBIENTAL LTDA.
VIGÊNCIA DO TERMO: 04/12/2014 à 03/12/2015

ITEM	MATERIAL	U.M.	VALOR UNITÁRIO
01	300000732 - SERVIÇO DE LIMPEZA DE RESERVATÓRIO DE ÁGUA	M²	45,11
02	300003174 - SERVIÇO DE DEDETIÇÃO, DESRATIZAÇÃO, DESCUPINIZAÇÃO E DESALOJAMENTO DE POMBO/MORCEGO (AREA INTERNA)	M²	5,84
03	300003175 - SERVIÇO DE DEDETIÇÃO, DESRATIZAÇÃO, DESCUPINIZAÇÃO E DESALOJAMENTO DE POMBO/MORCEGO (AREA EXTERNA)	M²	5,18

Salvador, 17 de junho de 2015

KAIO VINICIUS MORAES LEAL
Diretor de Logística e Patrimônio/DLP

Instituto de Previdência do Salvador - PREVIS

PORTARIA Nº 191/2015

O PRESIDENTE DO INSTITUTO DE PREVIDÊNCIA DO SALVADOR, no uso de suas atribuições, tendo em vista o que consta do processo 54624/2014, com fundamento no(a) artigo 6º da Emenda Constitucional nº 41/2003 e artigo 17, inciso III, parágrafo 4º da Lei Complementar nº 05/92. **RESOLVE:** I - Fixar a renda mensal na inatividade do(a) segurado(a), **JUÇARA DA SILVA DE OLIVEIRA**, Agente de Trânsito e Transporte, Código 5801, Matrícula nº 813901, lotação do(a) **SEMOB** - Secretaria Municipal de Mobilidade, em R\$ 3.641,74 (Três mil, seiscentos e quarenta e um reais e setenta e quatro centavos) , equivalente a 100% do salário de contribuição verificado no mês de **JUNHO/2015**, constituído das seguintes parcelas: Vencimento R\$ 1.583,97 - Adicional (45%) - R\$ 712,79 - Gratificação Competência (40%) - R\$ 633,59 - Risco de vida (35,60%) R\$ 563,89 - Vantagem Pessoal (9,312%) - R\$ 147,50 . Esta portaria entrará em vigor na data de sua publicação, retroagindo seus efeitos a 26/06/2015, data da publicação do ato aposentador.

GABINETE DA PRESIDÊNCIA, 29 de junho de 2015.

EUDE LIMA SANTANA
Presidente

PORTARIA Nº 192/2015

O PRESIDENTE DO INSTITUTO DE PREVIDÊNCIA DO SALVADOR, no uso de suas atribuições, tendo em vista o que consta do processo 20663/2014, com fundamento no(a) artigo 6º da Emenda Constitucional nº 41/2003, e artigo 17, inciso III, parágrafo 4º da Lei Complementar nº 05/92. **RESOLVE:** I - Fixar a renda mensal na inatividade do(a) segurado(a), **MARIA ELISABETE CRISTINA DA SILVA**, Profissional Atendimento Integrado, Código 28001, Matrícula nº 2225870, lotação na **TRANSALVADOR-Superintendência de Trânsito do Salvador**, em R\$ 10.453,43 (Dez mil, quatrocentos e cinquenta e três reais e quarenta e três centavos), equivalente a 100% do salário de contribuição verificado no mês de **JUNHO/2014**, constituído das seguintes parcelas: Vencimento R\$ 5.126,10 - Adicional (42%) - R\$ 2.152,96 - Gratificação Competência (45%) - R\$ 2.306,75 - Estabilidade Econômica grau 53 (50%) R\$ 867,62. Esta portaria entrará em vigor na data de sua publicação, retroagindo seus efeitos a 16/06/2015, data da publicação do ato aposentador.

GABINETE DA PRESIDÊNCIA, 29 de junho de 2015.

EUDE LIMA SANTANA
Presidente

SECRETARIA MUNICIPAL DA EDUCAÇÃO - SMED

PORTARIA Nº 240/2015

O SECRETÁRIO MUNICIPAL DE EDUCAÇÃO DO MUNICÍPIO DO SALVADOR, no uso de suas atribuições e de acordo com o que estabelece o inciso XI, do art. 13, do Regimento da SMED, aprovado pelo Decreto nº 23.922 de 14 de maio de 2013, e com base na Lei Complementar nº. 036/2004

RESOLVE:

Exonerar a pedido, **CELESTE CRISTINA GONÇALVES**, matrícula 873.384, do Cargo em Comissão de Vice-Diretor, DM1, turno vespertino, da Unidade de Ensino 0436 - Municipal Centro Paroquial Paulo VI.

GABINETE DA SECRETARIA MUNICIPAL DA EDUCAÇÃO, em 25 de junho de 2015.

GUILHERME CORTIZO BELLINTANI
Secretário

**PORTARIA Nº 241/2015**

O SECRETÁRIO MUNICIPAL DE EDUCAÇÃO DO MUNICÍPIO DO SALVADOR, no uso de suas atribuições e de acordo com o que estabelece o inciso XI, do art. 13, do Regimento da SMED, aprovado pelo Decreto nº 23.922 de 14 de maio de 2013, e com base na Lei Complementar nº. 036/2004

RESOLVE:

Exonerar a pedido, VALDECI SANTOS DA SILVA, matrícula 875.552, do Cargo em Comissão de Diretor, DM3, da Unidade de Ensino 0436 - Municipal Centro Paroquial Paulo VI.

GABINETE DA SECRETARIA MUNICIPAL DA EDUCAÇÃO, em 25 de junho de 2015.

GUILHERME CORTIZO BELLINTANI
Secretário

PORTARIA Nº 242/2015

O SECRETÁRIO MUNICIPAL DE EDUCAÇÃO DO MUNICÍPIO DO SALVADOR, no uso de suas atribuições e de acordo com o que estabelece o inciso XI, do art. 13, do Regimento da SMED, aprovado pelo Decreto nº 23.922 de 14 de maio de 2013, e com base na Lei Complementar nº. 036/2004

RESOLVE:

Exonerar a pedido, JACIRA STURARO DA SILVA, matrícula 872.358, do Cargo em Comissão de Vice-Diretor, DM1, turno matutino, da Unidade de Ensino 0406 - Municipal Dr. Marcos Vinicius Vilaça.

GABINETE DA SECRETARIA MUNICIPAL DA EDUCAÇÃO, em 25 de junho de 2015.

GUILHERME CORTIZO BELLINTANI
Secretário

PORTARIA Nº 243/2015

O SECRETÁRIO MUNICIPAL DE EDUCAÇÃO DO MUNICÍPIO DO SALVADOR, no uso de suas atribuições e de acordo com o que estabelece o inciso XI, do art. 13, do Regimento da SMED, aprovado pelo Decreto nº 23.922 de 14 de maio de 2013, e com base na Lei Complementar nº. 036/2004

RESOLVE:

Exonerar a pedido, ROSANA CRISTINA PORTO DE OLIVEIRA CHANG, matrícula 872.737, do Cargo em Comissão de Vice-Diretor, DM4, turno matutino, da Unidade de Ensino 0551 - Municipal Zulmira Torres.

GABINETE DA SECRETARIA MUNICIPAL DA EDUCAÇÃO, em 25 de junho de 2015.

GUILHERME CORTIZO BELLINTANI
Secretário

PORTARIA Nº 244/2015

O SECRETÁRIO MUNICIPAL DE EDUCAÇÃO DO MUNICÍPIO DO SALVADOR, no uso de suas atribuições e de acordo com o que estabelece o inciso XI, do art. 13, do Regimento da SMED, aprovado pelo Decreto nº 23.922 de 14 de maio de 2013, e com base na Lei Complementar nº. 036/2004

RESOLVE:

Nomear pro tempore, ERMEVAL BONFIM FERREIRA DA HORA, matrícula 875.017, para exercer o Cargo em Comissão de Vice-Diretor, DM4, turno vespertino, da Unidade de Ensino 0212 - Municipal Hilberto Silva.

GABINETE DA SECRETARIA MUNICIPAL DA EDUCAÇÃO, em 25 de junho de 2015.

GUILHERME CORTIZO BELLINTANI
Secretário

PORTARIA Nº 245/2015

O SECRETÁRIO MUNICIPAL DE EDUCAÇÃO DO MUNICÍPIO DO SALVADOR, no uso de suas atribuições e de acordo com o que estabelece o inciso XI, do art. 13, do Regimento da SMED, aprovado pelo Decreto nº 23.922 de 14 de maio de 2013, e com base na Lei Complementar nº. 036/2004

RESOLVE:

Nomear pro tempore, JACIRA STURARO DA SILVA, matrícula 872.358, para exercer o Cargo em Comissão de Diretor, DM3, da Unidade de Ensino 0406 - Municipal Dr. Marcos Vinicius Vilaça.

GABINETE DA SECRETARIA MUNICIPAL DA EDUCAÇÃO, em 25 de junho de 2015.

GUILHERME CORTIZO BELLINTANI
Secretário

PORTARIA Nº 246/2015

O SECRETÁRIO MUNICIPAL DE EDUCAÇÃO DO MUNICÍPIO DO SALVADOR, no uso de suas atribuições e de acordo com o que estabelece o inciso XI, do art. 13, do Regimento da SMED, aprovado pelo Decreto nº 23.922 de 14 de maio de 2013, e com base na Lei Complementar nº. 036/2004

RESOLVE:

Nomear pro tempore, MARILÚCIA DE CARVALHO MACHADO DE JESUS, matrícula 873.006, para exercer o Cargo em Comissão de Vice-Diretor, DM1, turno vespertino, da Unidade de Ensino 1112 - Municipal de Botelho.

GABINETE DA SECRETARIA MUNICIPAL DA EDUCAÇÃO, em 25 de junho de 2015.

GUILHERME CORTIZO BELLINTANI
Secretário

PORTARIA Nº 247/2015

O SECRETÁRIO MUNICIPAL DE EDUCAÇÃO DO MUNICÍPIO DO SALVADOR, no uso de suas atribuições e de acordo com o que estabelece o inciso XI, do art. 13, do Regimento da SMED, aprovado pelo Decreto nº 23.922 de 14 de maio de 2013, e com base na Lei Complementar nº. 036/2004

RESOLVE:

Nomear pro tempore, VALDECI SANTOS DA SILVA, matrícula 875.552, para exercer o Cargo em Comissão de Diretor, DM3, da Unidade de Ensino 0444 - Centro Municipal de Educação Infantil Epifânia Silva.

GABINETE DA SECRETARIA MUNICIPAL DA EDUCAÇÃO, em 25 de junho de 2015.

GUILHERME CORTIZO BELLINTANI
Secretário

PORTARIA Nº 248/2015

O SECRETÁRIO MUNICIPAL DE EDUCAÇÃO DO MUNICÍPIO DO SALVADOR, no uso de suas atribuições e de acordo com o que estabelece o inciso XI, do art. 13, do Regimento da SMED, aprovado pelo Decreto nº 23.922 de 14 de maio de 2013, e com base na Lei Complementar nº. 036/2004

RESOLVE:

Nomear pro tempore, CELESTE CRISTINA GONÇALVES, matrícula 873.384, para exercer o Cargo em Comissão de Vice-Diretor, DM1, turno vespertino, da Unidade de Ensino 0444 - Centro Municipal de Educação Infantil Epifânia Silva.

GABINETE DA SECRETARIA MUNICIPAL DA EDUCAÇÃO, em 25 de junho de 2015.

GUILHERME CORTIZO BELLINTANI
Secretário

PORTARIA Nº 249/2015

O SECRETÁRIO MUNICIPAL DE EDUCAÇÃO DO MUNICÍPIO DO SALVADOR, no uso de suas atribuições e de acordo com o que estabelece o inciso XI, do art. 13, do Regimento da SMED, aprovado pelo Decreto nº 23.922 de 14 de maio de 2013, e com base na Lei Complementar nº. 036/2004

RESOLVE:

Alterar a pedido, o turno de atuação da servidora abaixo, a partir da data de publicação.

PORTARIA	DOM	SERVIDOR	MATRÍCULA	ONDE SE LÊ	LEIA-SE
061/2015	12/03/2015	MARY JANE SANTOS DE SOUSA	875.646	VESPERTINO	MATUTINO

GABINETE DA SECRETARIA MUNICIPAL DA EDUCAÇÃO, em 25 de junho de 2015.

GUILHERME CORTIZO BELLINTANI
Secretário

SECRETARIA MUNICIPAL DO DESENVOLVIMENTO, TRABALHO E EMPREGO - SEDES**PORTARIA Nº 40/2015**

A Secretária Municipal de Desenvolvimento, Trabalho e Emprego, no uso de suas atribuições legais, que lhe são conferidas pelo regimento interno da SEDES, aprovado pelo Decreto nº 23.904 de 26/04/2013, publicado no DOM de 27 a 29/04/2013, alterado pelo Decreto nº 24.793, publicado no DOM de 15 a 17/02/2014.

RESOLVE:

Designar a partir de 01/07/2015 a 30/07/2015, o servidor: PAULO SERGIO SANTOS VIANA, matrícula nº 85, para responder, pela Função de Confiança de Encarregado, Grau 61, desta SEDES, por motivo



de férias regulamentares, por 30 dias em substituição ao titular LUIS FELIPE GOMES SANTIAGO.

GABINETE DO SECRETARIO MUNICIPAL DE DESENVOLVIMENTO, TRABALHO E EMPREGO, em 29 de Junho de 2015.

ANDRÉA ALMEIDA MENDONÇA
Secretária

SECRETARIA MUNICIPAL DE URBANISMO - SUCOM

DESPACHOS FINAIS DO COORDENADOR ADMINISTRATIVO DA SUCOM

LICENÇA PRÊMIO/ESPECIAL-DEFERIDA

PROCESSO	INTERESSADO	QUINQUENIOS
32567/2015	CARMEM ELVIRA ALMEIDA DAS NEVES	5º 6º

Em, 29 de junho de 2015.

LUÍS ADRIANO DE ANDRADE CORREIA
Coordenador Administrativo

RELAÇÃO DOS AUTOS JULGADOS PELA COMISSÃO PARA JULGAMENTO DOS AUTOS DE EMPREENDIMENTOS, ATIVIDADES, PUBLICIDADE, E POLUIÇÃO SONORA, EM REUNIÃO ORDINÁRIA REALIZADA EM 29/06/2015, NA SEDE DA SUCOM.

AUTOS Á REVELIA JULGADOS PROCEDENTES

ITEM	AUTO	PROC.	AUTUADO	RELATORA	REAIS
1.	303430/15	7992/15	ALMEIDA COMERCIO	LÍVIA KALID	49,00
2.	303427/14	7008/15	ADIL ALVES LIMA	LÍVIA KALID	300,00
3.	303529/14	72364/14	ALAÍDE ALMEIDA	LÍVIA KALID	600,00
4.	305385/14	72040/14	ARAÚJO MAIA COMERCIO	LÍVIA KALID	326,00
5.	302941/15	78/15	ADSON DE JESUS COSTA	LÍVIA KALID	100,00
6.	301319/14	72050/14	ALDACY ALMEIDA DE SOUZA	LÍVIA KALID	800,00
7.	304762/15	4272/15	ABBAS MOHAMAD HUSSENI	LÍVIA KALID	325,59
8.	305431/14	176/15	ALISSON COMERCIO	LÍVIA KALID	112,87
9.	168995/15	1521/15	ALAN ROCHA SANTANA	LÍVIA KALID	976,74
10.	300698/14	72635/14	ANJELA BISPO DOS SANTOS	LÍVIA KALID	600,00
11.	169461/15	1973/15	ADMILSON DA SILVA PEREIRA	LÍVIA KALID	5.426,33
12.	306715/15	1769/15	ASSO. VIVEIRO DAS GRAÇAS	LÍVIA KALID	800,00
13.	303428/15	7004/15	BOMBONIERE ALGODÃO DOCE	LÍVIA KALID	300,00
14.	300168/14	1356/15	BAZAR SANTIAGO	LÍVIA KALID	300,00
15.	305399/15	56/15	BRÁULIO NICOLAU	LÍVIA KALID	300,00
16.	305400/15	57/15	BRÁULIO NICOLAU	LÍVIA KALID	1.269,80
17.	303329/15	1143/15	CENTER CLIN CLINICA	LÍVIA KALID	922,50
18.	303612/14	145/15	COMERCIAL DE CARNES BETELL	LÍVIA KALID	729,30
19.	303731/14	1970/15	CHE- MERCADINHO LTDA	LÍVIA KALID	286,50
20.	303318/15	1135/15	CHU. E PIZ. CARNE NA BRASA	LÍVIA KALID	400,00
21.	303408/15	1789/15	COLINA AZUL COMERCIAL	LÍVIA KALID	1.139,56
22.	305033/14	496/15	COMERCIAL MINI BAHIA	LÍVIA KALID	770,56
23.	303398/15	4899/15	CASA DE FRIOS LIBERDADE	LÍVIA KALID	759,71
24.	305432/14	184/15	CONCEIÇÃO DE MARIA LISBOA	LÍVIA KALID	846,53
25.	202199/15	7532/15	COND. DO EDF. VENTO LESTE	LÍVIA KALID	1.000,00
26.	305908/15	7719/15	CARLOS BARBOSA	LÍVIA KALID	569,80
27.	303325/14	72360/14	CAFETERIA BELÉM LTDA	LÍVIA KALID	300,00
28.	306517/15	61/15	CIMEAÇO COMERCIO MATERIAL	LÍVIA KALID	300,00
29.	303326/14	72362/14	CAFETERIA BELÉM LTDA	LÍVIA KALID	542,65
30.	191155/15	7500/15	DANILO RAMOS HAUM	LÍVIA KALID	300,00
31.	188578/15	7519/15	DINORA SOTERO DOS SANTOS	LÍVIA KALID	400,00
32.	302938/15	43/15	DANIELSON BARRETO SILVA	LÍVIA KALID	750,31
33.	302940/15	42/15	DANIELSON BARRETO SILVA	LÍVIA KALID	868,24
34.	303327/14	72653/14	DMG COMERCIO DE ARTIGOS	LÍVIA KALID	21,70
35.	168380/14	72772/14	DIEGO RODRIGUES	LÍVIA KALID	2.686,36
36.	303561/15	51/15	DANIELSON BARRETO SILVA	LÍVIA KALID	300,00
37.	303629/15	1838/15	DJAMEREU SILVA DA COSTA	LÍVIA KALID	233,39
38.	168801/15	1643/15	EDSON ARAÚJO SANTOS	LÍVIA KALID	5.426,33
39.	192779/14	72770/14	EDSON SOARES DOS SANTOS	LÍVIA KALID	814,62
40.	303344/15	4819/15	ELISABETE SANTANA	LÍVIA KALID	400,00
41.	303330/15	1262/15	ELETRON INFO	LÍVIA KALID	1.736,48
42.	188503/15	1840/15	EDILENE SACRAMENTO	LÍVIA KALID	300,00
43.	169558/14	72148/14	ESTEFANO CERQUEIRA	LÍVIA KALID	2.686,36
44.	303319/14	72348/14	EMPRESA EDITORA A TARDE	LÍVIA KALID	26,00

ITEM	AUTO	PROC.	AUTUADO	RELATORA	REAIS
45.	169719/14	72775/14	EDVANDO SOUZA SANTOS	LÍVIA KALID	976,74
46.	191811/14	72814/14	EVALUCIA ARAÚJO SILVA	LÍVIA KALID	300,00
47.	303323/14	72343/14	E S B TELEFONES LTDA	LÍVIA KALID	87,00
48.	303320/14	72347/14	EMPRESA EDITORA A TARDE	LÍVIA KALID	400,00
49.	191823/14	72771/14	EVALUCIA ARAÚJO SILVA	LÍVIA KALID	1.275,52
50.	301715/14	72300/14	EM. BAHIANA DE JORNALISMO	LÍVIA KALID	51,00
51.	301713/14	72299/14	EM. BAHIANA DE JORNALISMO	LÍVIA KALID	400,00
52.	305343/15	7871/15	FABIO LESSA	LÍVIA KALID	500,00
53.	305429/14	194/15	FARMÁCIA MERCES	LÍVIA KALID	488,40
54.	303719/14	1971/15	FLORENTINO PINHEIRO DOS REIS	LÍVIA KALID	300,00
55.	202197/15	4279/15	FABRÍCIO GÔES BARRETO	LÍVIA KALID	1.200,00
56.	304224/14	02/15	FAGNER SÀ OLIVEIRA	LÍVIA KALID	500,00
57.	303623/14	719/15	FARMÁCIA DO TRABALHADOR	LÍVIA KALID	108,53
58.	168960/14	72311/14	GILVAN ALVES DIONIZIO	LÍVIA KALID	1.275,52
59.	306708/14	72838/14	GEOVANE ALVES FERREIRA	LÍVIA KALID	300,00
60.	303340/15	4810/15	GILDEMAR SERAFIM DA SILVA	LÍVIA KALID	300,00
61.	303336/15	4814/15	GILDEMAR SERAFIM DA SILVA	LÍVIA KALID	732,57
62.	301031/14	168/15	GENIVAL COSTA E SILVA	LÍVIA KALID	800,00
63.	306863/15	10229/15	HELIVADO PASSOS	LÍVIA KALID	2.852,78
64.	168379/14	72766/14	ITANO SANTOS SOARES	LÍVIA KALID	5.426,33
65.	306530/15	7521/15	INSTITUTO DE TRAUMATOLOGIA	LÍVIA KALID	325,60
66.	303341/15	4804/15	IVÃ MOREIRA SANTOS-ME	LÍVIA KALID	542,65
67.	300167/14	1353/15	JOSE VIVALDO LIMA	LÍVIA KALID	300,00
68.	304020/15	1979/15	JONAS CONCEIÇÃO NÉRI	LÍVIA KALID	750,31
69.	303628/15	1434/15	JOSE CARLOS GOMES	LÍVIA KALID	260,50
70.	303823/14	72824/14	JOSÉ ALVES DA CRUZ	LÍVIA KALID	1.500,00
71.	168994/14	1520/15	JULIO MARCIO SACRAMENTO	LÍVIA KALID	1.275,52
72.	303399/15	4903/15	JJC COMERCIO DE CALÇADOS	LÍVIA KALID	150,00
73.	168802/15	1215/15	JOSE CARLOS BISPO	LÍVIA KALID	1.791,36
74.	304887/14	1273/15	JOSINETE RAIMUNDA	LÍVIA KALID	600,00
75.	168939/15	1568/15	JOÃO BARROSO DOS SANTOS	LÍVIA KALID	21.705,29
76.	202198/15	7544/15	JOSE FERNANDO DA COSTA	LÍVIA KALID	1.100,00
77.	303432/15	7416/15	JANETE BISPO SANTOS	LÍVIA KALID	300,00
78.	305342/15	7476/15	JÉFERSON JESUS SANTOS	LÍVIA KALID	750,31
79.	303433/15	7413/15	JANETE BISPO SANTOS	LÍVIA KALID	525,28
80.	304221/15	21/15	JORGE LUIZ DA SILVA	LÍVIA KALID	750,31
81.	300260/15	48/15	JOSE MARIA FONSECA	LÍVIA KALID	65,00
82.	304222/15	22/15	JORGE LUIZ DA SILVA	LÍVIA KALID	1.200,00
83.	166041/14	72763/14	JOSIMAR SANTOS PEREIRA	LÍVIA KALID	2.686,36
84.	169562/15	1679/15	LUCIANO BARBOSA NOGUEIRA	LÍVIA KALID	2.686,36
85.	304051/14	1701/15	LOUSEANE SOUSA FERREIRA	LÍVIA KALID	80,00
86.	303396/15	4259/15	LOJAS INSINUANTE LTDA	LÍVIA KALID	569,80
87.	303618/14	1713/15	LUNA INCORPORADORA LTDA	LÍVIA KALID	500,00
88.	303431/15	7392/15	LEONARDO DE LIMA SALES	LÍVIA KALID	300,00
89.	306003/15	7984/15	LEAL GUIMARÃES COM.	LÍVIA KALID	390,70
90.	303539/15	7868/15	LICIA FABIO PRODUÇÕES	LÍVIA KALID	2.424,87
91.	188863/15	7660/15	LOJAS INSINUANTES LTDA	LÍVIA KALID	500,00
92.	169722/14	72762/14	LEANDRO NASCIMENTO BRITO	LÍVIA KALID	1.275,52
93.	166042/14	72764/14	LUCIVAL BORGES DOS SANTOS	LÍVIA KALID	2.686,36
94.	303324/14	72337/14	LOTTER LAPA LOTERIAS	LÍVIA KALID	542,65
95.	303934/14	72383/14	MARINHO CAVALCANTE COM.	LÍVIA KALID	379,80
96.	303863/14	735/15	MARCOS CORREIA NEVES	LÍVIA KALID	800,00
97.	303611/14	711/15	MUNDO DAS UTILIDADES	LÍVIA KALID	455,80
98.	182730/14	72063/14	MANUELA DE MIRANDA SOUZA	LÍVIA KALID	2.116,40
99.	306516/15	60/15	MENEZES MOTA COMERCIO	LÍVIA KALID	342,00
100.	306660/15	7523/15	MÔNICA SORAIA RABELO	LÍVIA KALID	217,00
101.	306103/15	7209/15	MARIA NEUZA SANTOS	LÍVIA KALID	200,00
102.	303395/15	4265/15	MERCADÃO DOS DOCES	LÍVIA KALID	108,53
103.	168200/15	1217/15	MARCIO ANDRÉ CONCEIÇÃO	LÍVIA KALID	2.686,36
104.	303343/15	4800/15	MATEUS SANTOS DE SOUZA	LÍVIA KALID	300,00
105.	304072/15	1763/15	MARIVALDO DE SOUZA	LÍVIA KALID	800,00
106.	304066/14	1414/15	MICRO POSTO RIO VERMELHO	LÍVIA KALID	600,00
107.	306521/15	1422/15	MARIA LUCIA BRITO	LÍVIA KALID	300,00
108.	200941/15	4400/15	M. CASTRO LIMA ME	LÍVIA KALID	400,00
109.	168991/15	1566/15	MARCIO CORREIA SANTANA	LÍVIA KALID	1.791,36
110.	300674/14	72648/14	NADIR DO NASCIMENTO	LÍVIA KALID	300,00
111.	304230/15	69/15	NOELIA CRISTINA SOAREZ	LÍVIA KALID	300,00
112.	304191/14	1663/15	OXIGÊNIO ENGENHARIA COM.	LÍVIA KALID	500,00
113.	202864/14	71700/14	PUBLIC BAR	LÍVIA KALID	600,00
114.	168996/15	1522/15	PAULO HENRIQUE LEÃO	LÍVIA KALID	5.426,33
115.	306511/15	54/15	P & C COMERCIO DE MOVEIS	LÍVIA KALID	400,00
116.	306515/15	53/15	P & C COMERCIO DE MOVEIS	LÍVIA KALID	4.938,11



ITEM	AUTO	PROC.	AUTUADO	RELATORA	REAIS
117.	303342/15	4824/15	PANIFICADORA MACROPÃO LTDA	LÍVIA KALID	542,65
118.	303621/14	91/15	PARAFUSOS WAGNER	LÍVIA KALID	349,46
119.	306704/14	72869/14	RE COMERCIO DE CARNES	LÍVIA KALID	455,82
120.	306702/14	72862/14	RE COMERCIO DE CARNES	LÍVIA KALID	400,00
121.	303321/14	72357/14	REMIX COM. DE BIJUTERIAS	LÍVIA KALID	11,00
122.	305397/15	67/15	ROQUE CARNEIRO DA SILVA	LÍVIA KALID	400,00
123.	303322/14	72356/14	REMIX COM. DE BIJUTERIAS	LÍVIA KALID	300,00
124.	191240/15	1664/15	ROBERVAL RIBEIRO	LÍVIA KALID	300,00
125.	168385/15	1562/15	RAFAEL DANTAS DA SILVA	LÍVIA KALID	21.705,29
126.	303938/15	4607/15	RR INDUSTRIA E COMERCIO	LÍVIA KALID	1.736,48
127.	303558/14	7/15	ROSENERE BRITO DOS SANTOS	LÍVIA KALID	600,00
128.	306851/15	59/15	RONALDO DO NASCIMENTO	LÍVIA KALID	250,00
130.	306853/15	58/15	RONALDO DO NASCIMENTO	LÍVIA KALID	244,19
131.	306951/14	68/15	ROSENERE BRITO DOS SANTOS	LÍVIA KALID	750,31
132.	306952/14	77/15	SEVERINO DE JESUS	LÍVIA KALID	800,00
133.	306764/15	1640/15	SCREEN SAVEN INFORMÁTICA	LÍVIA KALID	173,64
134.	305430/14	198/15	SILAS SANTOS ALVES	LÍVIA KALID	390,70
135.	300266/15	70/15	TOM JONH SAMPAIO SILVA	LÍVIA KALID	1.200,00
136.	306520/15	1426/15	TAIS QUEIROZ MERCÊS	LÍVIA KALID	347,30
137.	306104/15	7211/15	ULTRON FERREIRA ROCHA ME	LÍVIA KALID	300,00
138.	304093/15	7849/15	VIVIANE SOUZA ALVES	LÍVIA KALID	750,31
139.	305395/15	52/15	VIA VAREJO S/A	LÍVIA KALID	500,00
140.	202193/15	1125/15	VERILENE JARDIM COSTA	LÍVIA KALID	2.000,00
141.	202190/14	72245/14	VERA LUCIA CASTRO SANTOS	LÍVIA KALID	600,00
142.	301712/14	72366/14	VIA VAREJO S/A	LÍVIA KALID	300,00
143.	191831/15	4363/15	WELINGTON DE GUSMÃO	LÍVIA KALID	2.686,36

AUTOS C/ DEFESA JULGADOS PROCEDENTES

ITEM	AUTO	PROC.	AUTUADO	RELATORA	REAIS
144.	304094/15	10251/15	BANCO MERCANTIL DO BRASIL	LÍVIA KALID	123,72
145.	304130/15	9020/15	C S D VEÍCULOS LTDA	LÍVIA KALID	300,00
146.	304131/15	9018/15	C S D VEÍCULOS LTDA	LÍVIA KALID	1.779,89
147.	301729/15	9343/15	CAMARGO GESTÃO	LÍVIA KALID	705,44
148.	301982/14	45194/14	COND. EDF. MORUS	LÍVIA KALID	600,00
149.	300897/14	72071/14	CHAVES PUBLICIDADES LTDA	LÍVIA KALID	8.682,12
150.	303874/15	9324/15	CIRILO PEREIRA DA SILVA	LÍVIA KALID	100,00
151.	300173/15	9511/15	COR BRASIL INDUSTRIA E COM.	LÍVIA KALID	1.000,00
152.	303348/15	5951/15	DINALU MÓVEIS LTDA	LÍVIA KALID	369,00
153.	178636/15	9478/15	ESCOLA SULAMERICANA LTDA	LÍVIA KALID	300,00
154.	195785/15	10008/15	HELENALDO LIMA	LÍVIA KALID	2.852,78
155.	168394/15	6734/15	IGOR DA SILVA VALE	LÍVIA KALID	1.791,36
156.	168386/14	72768/14	LUIS ALBERTO SANTOS	LÍVIA KALID	5.426,33
157.	307425/15	10012/15	LOTERIA PARAÍSO DA SORTE	LÍVIA KALID	300,00
158.	307429/15	10009/15	LOTERIA PARAÍSO DA SORTE	LÍVIA KALID	326,00
159.	301773/15	10322/15	MANOEL MESSIAS SANTOS	LÍVIA KALID	600,00
160.	168455/15	9536/15	NAGILZA DOS SANTOS	LÍVIA KALID	1.791,36
161.	187621/15	7195/15	PET CÃES COMERCIO	LÍVIA KALID	500,00
162.	301727/15	9348/15	SL WACHT COMERCIAL	LÍVIA KALID	200,00
163.	202875/15	10936/15	THAE HALL EVENTOS E COM.	LÍVIA KALID	400,00
164.	302549/15	9331/15	VALNEIDE SANTOS	LÍVIA KALID	150,00

RECURSO JULGADOS IMPROCEDENTES

ITEM	AUTO	PROC.	AUTUADO	RELATORA
165.	304929/14	43551/14	BRASIL KIRIN LOGÍSTICA E DISTRIBUIÇÃO	LÍVIA KALID
166.	168378/14	11009/15	LUCAS ALVES LIMA	LÍVIA KALID

AUTOS JULGADOS IMPROCEDENTES

ITEM	AUTO	PROC.	AUTUADO	RELATORA
167.	302939/15	44/15	DANIELSON BARRETO SILVA	LÍVIA KALID
168.	307359/15	9986/15	E. S. DO ROSÁRIO	LÍVIA KALID
169.	202867/15	8332/15	GÓES LERNE BAR E REST.	LÍVIA KALID
170.	305899/15	8007/15	JOSÉ MACHADO BARROS	LÍVIA KALID
171.	302171/14	67030/14	BARRAS CONSTRUÇÃO PROJETOS E SERVIÇOS	LÍVIA KALID

AUTOS JULGADOS NULOS

ITEM	AUTO	PROC.	AUTUADO	RELATORA
172.	182653/12	59746/14	CONSTRUTORA E INCORPORADORA ANP	LÍVIA KALID

Total de Processos julgados: 172

Salvador, 29 de Junho de 2015.

SÍLVIO DE SOUSA PINHEIRO
Presidente da Comissão

SECRETARIA MUNICIPAL DE MOBILIDADE - SEMOB

PORTARIA N.º 059/2015

O **SECRETÁRIO MUNICIPAL DE MOBILIDADE**, no uso de suas atribuições que lhe confere a Lei 8.376/2012 e o Decreto n.º 23.863 de 04 de abril de 2013, alterada pela Lei n.º 8.725/2014, que modifica a estrutura Organizacional da Prefeitura Municipal de Salvador.

RESOLVE:

Designar o servidor, **Rubem Leite da Silva**, matrícula n.º 813824, para responder pela Função de Confiança de Supervisor, Grau 63, da Coordenadoria de Fiscalização e Administração de Transporte Público, da Diretoria de Transporte, desta Secretaria, durante o impedimento legal da titular **Eliane da Silva Santana**, matrícula n.º 813856, por motivo de férias regulamentares no período de 15/06/2015 a 14/07/2015.

GABINETE DO SECRETÁRIO MUNICIPAL DE MOBILIDADE, em 25 de junho de 2015.

FÁBIO RIOS MOTA
Secretário

PORTARIA N.º 061/2015

O **SECRETÁRIO MUNICIPAL DE MOBILIDADE**, no uso de suas atribuições que lhe confere a Lei 8.376/2012 e o Decreto n.º 23.863 de 04 de abril de 2013, alterada pela Lei n.º 8.725/2014, que modifica a estrutura Organizacional da Prefeitura Municipal de Salvador.

RESOLVE:

Designar o servidor, **Otaviano de Sousa Filho**, matrícula n.º 813855, para responder pela Função de Confiança de Encarregado, Grau 61, da Coordenadoria de Fiscalização e Administração de Transporte Público, da Diretoria de Transporte, desta Secretaria, durante o impedimento legal do titular **Antônio Almeida dos Santos**, matrícula n.º 813852, por motivo de férias regulamentares no período de 01/07/2015 a 30/07/2015.

GABINETE DO SECRETÁRIO MUNICIPAL DE MOBILIDADE, em 26 de junho de 2015.

FÁBIO RIOS MOTA
Secretário

PORTARIA N.º 060/2015

O **SECRETÁRIO MUNICIPAL DE MOBILIDADE**, no uso de suas atribuições que lhe confere a Lei 8.376/2012 e o Decreto n.º 23.863 de 04 de abril de 2013, alterada pela Lei n.º 8.725/2014, que modifica a estrutura Organizacional da Prefeitura Municipal de Salvador.

RESOLVE:

Designar a servidora, **Fabrinna Braga Pinto Monteiro**, matrícula n.º 813521, Assessor Técnico, para cumulativamente responder pelo Cargo em Comissão de Assessor do Secretário, Grau 55, da Subsecretaria, desta Secretaria, durante o impedimento legal do titular **Flávio França Daltro**, matrícula n.º 813522, por motivo de férias regulamentares no período de 01/07/2015 a 30/07/2015.

GABINETE DO SECRETÁRIO MUNICIPAL DE MOBILIDADE, em 25 de junho de 2015.

FÁBIO RIOS MOTA
Secretário

PORTARIA N.º 062/2015

O **SECRETÁRIO MUNICIPAL DE MOBILIDADE**, no uso de suas atribuições que lhe confere a Lei 8.376/2012 e o Decreto n.º 23.863 de 04 de abril de 2013, alterada pela Lei n.º 8.725/2014, que modifica a estrutura Organizacional da Prefeitura Municipal de Salvador.

RESOLVE:

Designar a servidora, **Rosângela Sampaio de Souza**, matrícula n.º 813639, para responder pela Função de Confiança de Chefe de Setor B, Grau 63, do Setor de Pesquisa de Transporte, da Coordenadoria de Avaliação e Programação Operacional, da Diretoria de Transporte, desta Secretaria, durante o impedimento legal do titular **Daniilo Santos da Cruz**, matrícula n.º 813912, por motivo de licença prêmio no período de 01/07/2015 a 30/07/2015.

GABINETE DO SECRETÁRIO MUNICIPAL DE MOBILIDADE, em 26 de junho de 2015.

FÁBIO RIOS MOTA
Secretário



PORTARIA Nº 063/2015

O **SECRETÁRIO MUNICIPAL DE MOBILIDADE**, no uso de suas atribuições que lhe confere a Lei 8.376/2012 e o Decreto nº 23.863 de 04 de abril de 2013, alterada pela Lei nº 8.725/2014, que modifica a estrutura Organizacional da Prefeitura Municipal de Salvador.

RESOLVE:

Designar o servidor, **José Alberto Damião Lacerda de Farias**, matrícula nº. 813853, para responder pela Função de Confiança de Chefe de Setor A, Grau 62, do Setor de Monitoramento e Comunicação, da Coordenadoria de Fiscalização e Administração de Transporte Público, da Diretoria de Transporte, desta Secretaria, durante o impedimento legal do titular **Luis Lázaro Borges Brito**, matrícula nº 813658, por motivo de férias regulamentares no período de 01/06/2015 a 30/06/2015.

GABINETE DO SECRETÁRIO MUNICIPAL DE MOBILIDADE, em 29 de junho de 2015.

FÁBIO RIOS MOTA
Secretário

Superintendência do Trânsito do Salvador - TRANSALVADOR

PORTARIA Nº246/2015

O **SUPERINTENDENTE DE TRÂNSITO DO SALVADOR** no uso de suas atribuições que lhe são conferidas pela Lei nº. 8.725, de 30 de dezembro de 2014 e com fundamento nos Art. 3º, inciso IX, Art. 15, Inciso I, alínea k, do Regimento Interno aprovado pelo Decreto nº. 25.902 de 24 de março de 2015, publicado no Diário Oficial do Município de 25 de março de 2015,

Considerando a necessidade de ordenar, disciplinar e otimizar o tráfego de veículos em geral e a circulação de pedestres, em função das obras necessárias para **implantação de rede subterrânea distribuidora de água**, na Avenida Cardeal Brandão Villela - Bairro da Mata Escura, solicitação feita através do Processo SUCOM nº.11.173 / 2015, sob a responsabilidade técnica da Hidrosistem Engenharia Ltda.,

RESOLVE:

Art. 1º Autorizar a execução das obras necessárias para implantação da rede subterrânea de distribuição de água, visando atender ao Centro de Detenção Provisória de Salvador / Complexo Penitenciário Lemos de Brito, na Avenida Cardeal Brandão Villela - Bairro da Mata Escura, através de corte transversal da pista da citada Avenida, no trecho em frente ao Complexo Penitenciário Lemos de Brito, que deverá ser executado em sistema de meia pista (duas etapas), em etapas sucessivas, concluídas e devidamente recuperadas, mantendo sempre uma faixa livre e devidamente sinalizada para livre circulação dos veículos com segurança.

§1º - Todas as atividades deverão ser realizadas no final de semana, entre as 14:00h do dia 27 (sábado) às 17:00h do dia 28(domingo) de junho de 2015.

§2º - Durante a ocupação de parte da área do passeio, deverá ser mantida uma faixa com largura mínima de 1,0m (um metro), devidamente sinalizada para livre circulação dos pedestres com segurança.

§3º - As áreas ocupadas deverão ser liberadas ao tráfego devidamente recuperadas.

§4º - Os acessos às edificações existentes deverão ser mantidos livres ao longo do trecho citado no caput do Art. 1º.

§5º - A execução das obras poderá ser parcial ou totalmente paralisada pela fiscalização da TRANSALVADOR em casos de congestionamento do tráfego.

Art. 2º As obras só poderão ser iniciadas estando à empresa responsável com a autorização emitida pela SUCOM.

Art. 3º Os locais de realização das obras deverão estar devidamente protegidos e sinalizados em conformidade com o ANEXO II do Código de Trânsito Brasileiro, aprovado pelo Art. 1º da Resolução 160, de 22 de abril de 2004 do CONTRAN.

Parágrafo Único - Fica a empresa responsável na obrigatoriedade de disponibilizar o mínimo de 02 (dois) **Painéis de Mensagens Variáveis (PMVs)** em conformidade com o ANEXO I da Portaria TRANSALVADOR nº. 521/2013, publicada no Diário Oficial do Município de 20 de setembro de 2013 a serem utilizados por esta autarquia.

Art. 4º A empresa responsável pela obra fica na obrigatoriedade de disponibilizar o mínimo de 02 (dois) **Monitores de Tráfego** para prestação de serviços de apoio ao tráfego, de acordo com a Portaria TRANSALVADOR nº. 175/2014, publicada no Diário Oficial do Município de 10 de abril de 2014 a serem utilizados por esta autarquia.

Art. 5º É de inteira responsabilidade da empresa executora a recomposição e pavimentação da pista de rolamento, áreas de estacionamento, áreas verdes, calçadas (passeios) e a sinalização gráfica anteriormente existente.

Parágrafo Único - Fica a empresa responsável na obrigatoriedade de comunicar a esta

Superintendência a conclusão dos serviços para realização de vistoria técnica no local.

Art. 6º Ficam inalteradas todas as demais condicionantes determinadas por esta Superintendência, pela SINDEC e SUCOM no Processo nº 11.173/2015, sob a responsabilidade técnica da Empresa de água e Saneamento S.A.- EMBASA,

Art. 7º O tráfego voltará à normalidade tão logo as condições locais o permitam.

GABINETE DA SUPERINTENDÊNCIA DE TRÂNSITO DO SALVADOR, em 18 de junho de 2015.

FABRIZIO MULLER MARTINEZ
Superintendente Executivo

RELAÇÃO DOS AUTOS DE INFRAÇÃO DE TRÂNSITO JULGADOS PELA COMISSÃO DE DEFESA DA ATUAÇÃO CDA I, DESIGNADA ATRAVÉS DA PORTARIA 226/2014- TRANSALVADOR E HOMOLOGADA PELO SR. SUPERINTENDENTE DE TRÂNSITO, COM FUNDAMENTO NO CÓDIGO DE TRÂNSITO BRASILEIRO-CTB, LEI Nº 9.503/97 E CONFORME PORTARIA Nº12/99 DO DENATRAN.

SOLICITANTE	PROCESSO	AIT	RESULTADO
ABINEL BRAGA ROCHA FILHO	82022-2014	R002693511	INDEFERIDO
ADINILSON SANTOS COSTA	91699-2014	R002706957	INDEFERIDO
ALBERTO FRANCISCO DOS SANTOS	98327-2014	F001253673	INDEFERIDO
ALEXANDRE LUZ MINAN	92556-2014	P002093803	INDEFERIDO
ALEXANDRO MARINS CRUZ	84382-2014	R002659346	INDEFERIDO
AMANDA MENESES REIS	93026-2014	C018585787	INDEFERIDO
ANDRE DE LIMA BRASILEIRO	93281-2014	P001966774	INDEFERIDO
ANDRE FILIPE SOUZA SILVA	94904-2014	P002125613	INDEFERIDO
ANDRE LUIS BRANDAO	83321-2014	R002621043	INDEFERIDO
ANDRE LUIZ PIRES DE OLIVEIRA	91856-2014	P002075667	INDEFERIDO
ANDRE PEDROSA BORGES	89538-2014	P002100080	INDEFERIDO
ANDREI CANDA SILVA	82083-2014	R002641083	INDEFERIDO
ANILSON CHAVES DE JESUS	92210-2014	P002100164	INDEFERIDO
ANTONINA DE JESUS ORNELAS	94265-2014	P002113705	INDEFERIDO
ANTONIO ALEXANDRINO DOS SANTOS	93830-2014	P002116912	INDEFERIDO
ANTONIO ANDERSON FONSECA DANTAS	95143-2014	P002089819	INDEFERIDO
ANTONIO CESAR CASTRO	91739-2014	P002074084	INDEFERIDO
ANTONIO GOMES DE SANTANA	57438-2014	F001210645	INDEFERIDO
ANTONIO INACIO DOS SANTOS FILHO	42075-2014	P001931241	INDEFERIDO
ANTONIO MARCOS BARROS DA SILVA	92586-2014	P002080743	INDEFERIDO
BARBARA LUISE LOPES DINIZ	81952-2014	R002666262	INDEFERIDO
BRUNO ARAUJO MOREIRA	78974-2014	R002661582	INDEFERIDO
BRUNO DOS SANTOS DE ALMEIDA	93016-2014	C015177503	INDEFERIDO
CARLOS ROBERTO A DE OLIVEIRA	93654-2014	P001752769	INDEFERIDO
CARLOS VIANNA	95073-2014	P002107141	INDEFERIDO
CELSO LUIS LOPES	94499-2014	P002113468	INDEFERIDO
CLAUDIO BARRETO BATISTA	64672-2014	F001218758	INDEFERIDO
CLEMENTE GUERRA LEITE JUNIOR	95155-2014	P002120119	INDEFERIDO
CLOVIS JOSE DE FIGUEIREDO	95022-2014	P002106081	INDEFERIDO
CRISTIANO DE JESUS LIMA	92641-2014	P002100106	INDEFERIDO
CRISTIANO LOPES DE OLIVEIRA SILVA	87452-2014	P001966534	INDEFERIDO
DAIANE ARAUJO A RODRIGUES	92336-2014	R002723875	INDEFERIDO
DAIANE ARAUJO A RODRIGUES	92351-2014	R002706546	INDEFERIDO
DANILO TAVARES COSTA	91767-2014	P001983747	INDEFERIDO
DAVI BARRETO DOS SANTOS	92521-2014	P002102834	INDEFERIDO
DHARLES BARBOSA FERREIRA	95144-2014	P002096640	INDEFERIDO
DIEGO SANTOS AMORIM	94034-2014	P002106466	INDEFERIDO
DIEGO VITOR DE SOUZA	90785-2014	F001243561	INDEFERIDO
DJALMA CELESTINO REIS	91852-2014	R002722471	INDEFERIDO
EDILSON ROCHA DA SILVA	91859-2014	P002099094	INDEFERIDO
EDIVALDO SANTOS DE JESUS	95333-2014	P002091509	INDEFERIDO
EDSON DA CONCEICAO DOS SANTOS	94936-2014	P002103939	INDEFERIDO
EGIVALDO BONFIM DE JESUS	94099-2014	P002109848	INDEFERIDO
ELENILDA DE JESUS SANTOS	92737-2014	P001484813	INDEFERIDO
ELENILSON SANTANA PEREIRA	93324-2014	R002742047	INDEFERIDO
ELIOMAR DAS NEVES SANTOS	89090-2014	P002067375	INDEFERIDO
ELIVAN DOS SANTOS MOURA	92406-2014	P002075007	INDEFERIDO
ELTON DOS SANTOS	94717-2014	P001899919	INDEFERIDO
ERIEVALDO BORGES DE SOUZA	91842-2014	P002112230	INDEFERIDO



SOLICITANTE	PROCESSO	AIT	RESULTADO
EUCLIDES FAGUNDES NEVES	95109-2014	P002091565	INDEFERIDO
EUDALIO BRITO PEREIRA	94318-2014	P002096628	INDEFERIDO
FABIO MOURA QUEIROZ	82209-2014	F001241519	INDEFERIDO
FERNANDA QUEIROS GONCALVES	83947-2014	R002665851	INDEFERIDO
FRANCISCO ADILSON SILVA DOS SANTOS	91975-2014	P002026590	INDEFERIDO
FRANCISCO CARLOS B ALELUIA	79269-2014	F001233076	INDEFERIDO
GEIZIEL CALDAS CONCEICAO	81809-2014	R002644285	INDEFERIDO
GENAINA DE FATIMA SOUZA ROCHA	94802-2014	F001249436	INDEFERIDO
GERALDO CLAUDIANO DE MAGALHAES	92765-2014	P002073061	INDEFERIDO
GERSINALDO PEREIRA DE SALES	81540-2014	F001235871	INDEFERIDO
GILDO GONCALVES SANTOS	83246-2014	R002656353	INDEFERIDO
GIVALDO PEREIRA DA SILVA SANTOS	75050-2014	R002611985	INDEFERIDO
GLAUCIA MARIA DE C BAPTISTA SHORT	95733-2014	P002106257	INDEFERIDO
HELIO LAZARO FERREIRA DE CARVALHO	92552-2014	P002101513	INDEFERIDO
HELOANA RAFAELA R M S ACCIOLY LINS	93902-2014	P002074649	INDEFERIDO
HELOISE MARIA C MATOS	92440-2014	C018581563	INDEFERIDO
HELOISO BARBOSA MACHADO NETO	81241-2014	F001225476	INDEFERIDO
HISANORI MORITAKA	94258-2014	P002078748	INDEFERIDO
HUGO DA FONSECA PORTO	94060-2014	C015948526	INDEFERIDO
IAN PEDRO MARTINEZ SILVA	77692-2014	R002645360	INDEFERIDO
IGOR RODRIGO SOUZA VASCONCELOS	92422-2014	P002040649	INDEFERIDO
IOVANE MENDES DE ARAUJO	89116-2014	P002069712	INDEFERIDO
IRACI BRITO FONSECA	89729-2014	P002095216	INDEFERIDO
IRONILDES DE JESUS SANTOS	85030-2014	F001237543	INDEFERIDO
IVAN RODRIGUES SILVA PEREIRA	94566-2014	P002104464	INDEFERIDO
IVONALDO JOSE PEREIRA	95076-2014	P002121597	INDEFERIDO
IVONILDO DE OLIVEIRA ABREU	81929-2014	R002660975	INDEFERIDO
JAILTON ALVES CASAEAS	19601-2014	R002458597	INDEFERIDO
JAILTON DE JESUS SANTOS	97293-2014	F001255387	INDEFERIDO
JAIME DO CARMO SANTANA	92168-2014	R002722451	INDEFERIDO
JOAO BATISTA P COSTA SOBRINHO	81466-2014	R002634051	INDEFERIDO
JOAO CARLOS DE M CARVALHO	91958-2014	P002096451	INDEFERIDO
JOAO MATEUS PRADO DE FARIA	95608-2014	P001615686	INDEFERIDO
JOAO VITOR JESUS DE ALCANTARA	94129-2014	P002103591	INDEFERIDO
JOILSON BARROS COELHO	94039-2014	P002089779	INDEFERIDO
JONAS ALMEIDA COSTA	95887-2014	P002101614	INDEFERIDO
JOSCIENE PEREIRA DA SILVA	94847-2014	P002001230	INDEFERIDO
JOSE ANTONIO COSTA SOUZA	88867-2014	P002081673	INDEFERIDO
JOSE PIRES DE BRITO JUNIOR	93213-2014	R002699178	INDEFERIDO
JOSE RENATO SOUZA	98129-2014	F001255412	INDEFERIDO
JOSE RILDO VASCONCELOS DE LIMA	75036-2014	R002662604	INDEFERIDO
JOSEANE DA FE COPQUE CONCEICAO	92629-2014	R002700927	INDEFERIDO
JOSIAS ARAUJO PIMENTEL	81474-2014	F001227063	INDEFERIDO
JUCARA DA CONCEICAO DA SILVA	94539-2014	P002067520	INDEFERIDO
JUVAN SANTANA DO NASCIMENTO	94172-2014	F001253554	INDEFERIDO
KALIANDRA SOUZA BORGES	91805-2014	R002691899	INDEFERIDO
LAIS OLIVEIRA DE SOUSA	77813-2014	R002646183	INDEFERIDO
LARISSA DAVI CABUS	91517-2014	P002075907	INDEFERIDO
LAZARO SANCHES LIMA	91523-2014	P002092337	INDEFERIDO
LEANDRO SILVA SANTOS	99310-2014	F001250178	INDEFERIDO
LEILA MAC ALLISTER PEREIRA	92430-2014	P002112084	INDEFERIDO
LOURIVAL BOA MORTE BATISTA	81506-2014	R002677969	INDEFERIDO
LUCAS COUTO RAMOS	91893-2014	P001980439	INDEFERIDO
LUCIANO REIS DE ARAUJO	95044-2014	P002082676	INDEFERIDO
LUCIO MANOEL DE O ESTRELA JUNIOR	90415-2014	P002110608	INDEFERIDO
LUIZ ANDRE ARAUJO NUNES	95922-2014	P002125769	INDEFERIDO

SOLICITANTE	PROCESSO	AIT	RESULTADO
LUIZ CARLOS P LIMA	92435-2014	P001929095	INDEFERIDO
MARA LUCIA RODRIGUES DE MELLO	93809-2014	P001966677	INDEFERIDO
MARCELO ENRIQUE DE J REIS	92950-2014	C018113502	INDEFERIDO
MARCELO VENTIN RIBEIRO JUNIOR	92727-2014	P002111443	INDEFERIDO
MARCIO PEREIRA SANTOS	86019-2014	R002688089	INDEFERIDO
MARCO ANTONIO VIDIGAL MARTINS	20251-2015	P002216487	INDEFERIDO
MARCOS ANTONIO RIBEIRO DE JESUS	94673-2014	P002128660	INDEFERIDO
MARCOS DOS PRAZERES SALES	65074-2014	F001210446	INDEFERIDO
MARIA DO CARMO OLIVEIRA SOUZA	98103-2014	F001250748	INDEFERIDO
MARIANA MADEIRO MEIRELLES	95030-2014	P002111143	INDEFERIDO
MARISLEI ALVES PASSOS	93398-2014	R002693184	INDEFERIDO
MARIVAL DE JESUS MOTA	81810-2014	R002642793	INDEFERIDO
MARLON MAGNO PEIXOTO LEITE	77662-2014	R002645397	INDEFERIDO
MAURICIO COSTA DOS SANTOS MORAIS	79533-2014	R002631105	INDEFERIDO
MAURICIO MARQUES LIMA SOUSA	93586-2014	P002107684	INDEFERIDO
MICHEL TAVARES DOS SANTOS	91454-2014	R002688491	INDEFERIDO
MILENA CAMBESES BAKER	93278-2014	P002101803	INDEFERIDO
MILENA MARIA MENEZES DE MESQUITA	94674-2014	P002102951	INDEFERIDO
NANCI ARAUJO BENTO	95722-2014	P001965191	INDEFERIDO
NELZA M LEAL ANDRADE	92810-2014	P002051184	INDEFERIDO
OLDEMILSON ROCHA CEZAR	91881-2014	R002704186	INDEFERIDO
ORLANDO DO NASCIMENTO FALEIRO	99063-2014	F001245885	INDEFERIDO
ORLANDO BRITO DE MENEZES	82904-2014	F001237917	INDEFERIDO
ORLANDO SOARES DE ALMEIDA	98297-2014	F001253567	INDEFERIDO
PATRICIA RENATA VIEIRA	94303-2014	P002120169	INDEFERIDO
PAULO EDUARDO GOMES DE ALMEIDA	95369-2014	P002092777	INDEFERIDO
PAULO ROBERTO R DE SANTANA	94195-2014	P002113005	INDEFERIDO
PAULO VITOR DA SILVA MOURA	60278-2014	F001201857	INDEFERIDO
PEDRO PAULO SAMPAIO	100210-2014	F001259387	INDEFERIDO
PERIVALDO JOAO AMARAL	94543-2014	P002101187	INDEFERIDO
QUEILA BRITO SANTANA COSTA	76950-2014	R002649443	INDEFERIDO
RAFAEL ALMEIDA BARBOSA	72190-2014	R002609816	INDEFERIDO
RAFAEL SANTOS RODRIGUES	73990-2014	R002622273	INDEFERIDO
RAFAELA ARAUJO OLIVEIRA	93404-2014	R002718221	INDEFERIDO
RAIMUNDO DA SILVA OLIVEIRA	92541-2014	R002743903	INDEFERIDO
RAIMUNDO DOS SANTOS LIMA	81936-2014	R002643108	INDEFERIDO
REGINALDO BISPO SILVA	81154-2014	F001231780	INDEFERIDO
REGINALDO DA PAIXAO COSTA	77274-2014	R002616478	INDEFERIDO
REINALDO GUEDES	81870-2014	R002639275	INDEFERIDO
RITA DE CASSIA FERREIRA DE ARAUJO	92205-2014	P002092686	INDEFERIDO
RITA DE CASSIA JESUS V DE MELO	93458-2014	P002078614	INDEFERIDO
RITA DE CASSIA SOUZA DOS SANTOS	83611-2014	R002645339	INDEFERIDO
ROBERTO ROCHA DE CARVALHO	83039-2014	R002647070	INDEFERIDO
RONAELSON DIAS DA SILVA	89500-2014	P002082154	INDEFERIDO
ROSANGELA COUTINHO DE BRITO	92437-2014	P001993435	INDEFERIDO
ROSANGELA SANTANA DA SILVA	93996-2014	C017806261	INDEFERIDO
ROSE MARY N DE ANDRADE ALVES	82727-2014	R002684643	INDEFERIDO
ROSE MARY PEDREIRA DA SILVA	96368-2014	P002077222	INDEFERIDO
ROSEMEIRE COSTA SILVA	94736-2014	P002092096	INDEFERIDO
ROSIVAL MASCARENHAS SILVA	93210-2014	R002720009	INDEFERIDO
RUY LEAL FONSECA	95668-2014	P002083906	INDEFERIDO
SANDRO SANTOS SANTANA	94648-2014	P002110865	INDEFERIDO
SAULO GOUVEIA PASSOS	94611-2014	P002003599	INDEFERIDO
SERGIO DE OLIVEIRA MONTEIRO	80331-2014	F001232874	INDEFERIDO
SERGIO LUIS N COSTA	92396-2014	R002708764	INDEFERIDO
SERGIO SILVEIRA DE SANTANA	82070-2014	R002677869	INDEFERIDO



SOLICITANTE	PROCESSO	AIT	RESULTADO
SILVANA SANTANA DO NASCIMENTO	90003-2014	P002082964	INDEFERIDO
T CAR COM DE VEICULOS LTDA	92143-2014	P002103608	INDEFERIDO
TASSIO DE SANT ANNA MACHADO	87241-2014	R002700314	INDEFERIDO
THARCIO JORGE SILVA MEIRA	94564-2014	P002088563	INDEFERIDO
THIAGO TAMBUQUE DE JESUS ALMEIDA	81919-2014	R002636787	INDEFERIDO
TIAGO DE JESUS SANTOS	93969-2014	P001966628	INDEFERIDO
TIAGO DE JESUS SANTOS	84849-2014	F001241230	INDEFERIDO
TIAGO FERREIRA LIMA	93147-2014	P002100032	INDEFERIDO
VIVIANE SENA FERREIRA	94000-2014	P002093342	INDEFERIDO
WASHINGTON LOPES COSTA	95024-2014	P002105388	INDEFERIDO
WILSON CONCEICAO RODRIGUES COSTA	92144-2014	P002084150	INDEFERIDO
ADEMAR OLIVEIRA DOS SANTOS	92293-2014	C018212568	DEFERIDO
ADRIANO BALDAIA COXO	94372-2014	P002086069	DEFERIDO
ADRIANO OLIVEIRA DOS SANTOS	93346-2014	P001990066	DEFERIDO
AGMARIA DE JESUS XAVIER	93751-2014	C017458122	DEFERIDO
ALAN DA CRUZ SANTANA	92807-2014	P002068362	DEFERIDO
ALEX TEIXEIRA DE SOUZA	95172-2014	P002092966	DEFERIDO
ALMERINDO ABILIO DE SOUZA FILHO	92273-2014	P002072887	DEFERIDO
AMERICO COSTA P DE ALMEIDA	95049-2014	P002067162	DEFERIDO
ANDRE LUIS BRITO SANCHES	95171-2014	P002113179	DEFERIDO
ANDRE LUIZ ANDRADE ABRAHAO	94712-2014	P001996583	DEFERIDO
ANGELA CRISTINA G NERY FALCAO	92414-2014	P002070143	DEFERIDO
ANTONIO CLOVIS SANTOS BARRETO	94838-2014	P001990927	DEFERIDO
ANTONIO JOSE DA SILVA NETO	92827-2014	P002104905	DEFERIDO
ASSIS & ASSIS IND E C LTDA ME	85998-2014	P002073091	DEFERIDO
CAIQUE GALLOTTI BISPO BONATI	89990-2014	P001991652	DEFERIDO
CRISTIANE DO CARMO S DA SILVA	91753-2014	P002113168	DEFERIDO
CRISTIANO DE JESUS DE PINHO E SOUZA	91783-2014	P002094264	DEFERIDO
DANIEL SPINELLI LAURIA	91152-2014	P002108110	DEFERIDO
DANILO DOS SANTOS SILVA	91901-2014	P002085220	DEFERIDO
DANILO DOS SANTOS SILVA	91906-2014	P002085221	DEFERIDO
DAVI SANTIAGO BOMFIM	94632-2014	P001995552	DEFERIDO
DAVID DOS SANTOS	91960-2014	P002046540	DEFERIDO
DOMINGOS CASSIANO DA SILVEIRA	82432-2014	R002671557	DEFERIDO
DORIVAL JOAQUIM DA SILVA	94731-2014	P002111920	DEFERIDO
EDEMILTON DE CARVALHO NEVES	92100-2014	P002101225	DEFERIDO
EDNALDO DE MORAIS SANTOS	65791-2014	R002571367	DEFERIDO
EDUARDA LAISE RIBEIRO ROSSITER	91886-2014	P002110784	DEFERIDO
EDVALDO CARVALHO DE SENA	92599-2014	P002101452	DEFERIDO
ERICA DA SILVA SALLLES	94199-2014	P002117664	DEFERIDO
EUDALIO BRITO PEREIRA	94376-2014	P002121443	DEFERIDO
EVANDRO CERQUEIRA SOUSA	81909-2014	R002687841	DEFERIDO
EVANDRO NASCIMENTO DE SOUZA	91726-2014	P002041026	DEFERIDO
FABRICIO SOUZA REIS	72453-2014	R002607768	DEFERIDO
FELIPE MEIRELES BELO	69268-2014	F001218598	DEFERIDO
GERLLA FRANCISCA BARBOSA DA SILVA	94279-2014	P002098759	DEFERIDO
GIVANILDO DE JESUS DOS SANTOS	92484-2014	P002111280	DEFERIDO
GUTEMBERG MOURA SILVA	92895-2014	P002072250	DEFERIDO
IGOR NERY FONSECA	93724-2014	P002102760	DEFERIDO
IRACI SILVA VIDAL	94363-2014	P002077967	DEFERIDO
IVONALDO JOSE PEREIRA	95079-2014	P002115135	DEFERIDO
JADEN CONCEICAO GOES DE ANDRADE	90063-2014	P002075761	DEFERIDO
JEFFERSON OLIVEIRA DA COSTA	93544-2014	P002100079	DEFERIDO
JENIFFER CATARINE SANTANA LOPES	95735-2014	P002101582	DEFERIDO
JOALDO RANGEL PEREIRA	91855-2014	P002094830	DEFERIDO
JOAO ALBERTO GOES E SILVA	91307-2014	P002084777	DEFERIDO

SOLICITANTE	PROCESSO	AIT	RESULTADO
JOSE CARLOS RIBEIRO DOS PASSOS	93994-2014	P002093554	DEFERIDO
JOSE TORRES FERNANDEZ	95372-2014	P002090765	DEFERIDO
JOSUEL CARNEIRO OLIVEIRA	93375-2014	P002111303	DEFERIDO
KASTELLY DECORACOES LTDA ME	89094-2014	P002107160	DEFERIDO
LEON GHANG	87277-2014	P001982688	DEFERIDO
LUCIA DE FATIMA MATOS ALMEIDA	89949-2014	P002010129	DEFERIDO
LUCIA SALES MONTEIRO	94009-2014	P001956454	DEFERIDO
LUCIANO KLEBER C RIBEIRO	94314-2014	P002102742	DEFERIDO
LUIS FERNANDO SANTOS DE OLIVEIRA	93978-2014	P002092766	DEFERIDO
LUIZ AUGUSTO SANT ANA BARRETTO	91717-2014	P002088484	DEFERIDO
MAIRY APARECIDA FELIX ARAUJO	95158-2014	P002117057	DEFERIDO
MARIO CEZAR FREITAS	92180-2014	P001929669	DEFERIDO
MIRELY NOVAIS DOS SANTOS	89704-2014	P002006190	DEFERIDO
NAIR DEOLINA DOS SANTOS	82640-2014	R002684692	DEFERIDO
NILTON OLIVEIRA SANTOS	95737-2014	P002091899	DEFERIDO
PALOMA GARZEDIM SANTOS RODRIGUEZ VEGA	77804-2014	R002653973	DEFERIDO
PAULO ROBERTO RODRIGUES DE SOUSA	94622-2014	P002108343	DEFERIDO
PAULO SERGIO BORGES	95649-2014	P002117708	DEFERIDO
RAFFAELA NASCIMENTO BRITO ARAUJO	91132-2014	R002591747	DEFERIDO
RAFFAELA NASCIMENTO BRITO ARAUJO	91131-2014	R002595548	DEFERIDO
RAIMUNDO SILVA DOS SANTOS	94191-2014	C018965474	DEFERIDO
REGINALDO BATISTA LISBOA	90769-2014	P002094214	DEFERIDO
REGINALDO JACINTO DOS SANTOS	93951-2014	P002068361	DEFERIDO
REGINALDO JACINTO DOS SANTOS	93955-2014	P002068199	DEFERIDO
RICARDO LEITE GARCIA	93133-2014	P002112946	DEFERIDO
RINALDO RODRIGUES DE ALMEIDA	92330-2014	P002096736	DEFERIDO
ROSALVO NOBRE	92020-2014	P002100000	DEFERIDO
SECRETARIA DA SEG PUBLICA DA BAHIA	85119-2014	R002684260	DEFERIDO
SILVIO CARLOS SILVA SANTOS	84641-2014	P002086995	DEFERIDO
SIMONE CONCEICAO FREITAS	94890-2014	P002078623	DEFERIDO
SUZETE SAMPAIO VIEIRA	93091-2014	P002107763	DEFERIDO
TATIANE ALMEIDA DOS SANTOS	84971-2014	R002689596	DEFERIDO
THALYTA COELHO METZKER	91191-2014	C017316134	DEFERIDO
UILAS DE JESUS DA CONCEICAO	95826-2014	C016038462	DEFERIDO
VALQUIRIA PEREIRA SERRAVALLE	94667-2014	P002125505	DEFERIDO
WESLEY RODRIGUES DOS SANTOS	95199-2014	P002123482	DEFERIDO
ABIMAELE DE OLIVEIRA BRITO	94163-2014	P002074673	ADVERTÊNCIA
ADENILDE PINTO DE CARVALHO	94913-2014	P002089933	ADVERTÊNCIA
ADIGLEISON JERONIMO CARDOSOS DE SOUZA	79559-2014	R002632355	ADVERTÊNCIA
ADILTON CARLSON MENDES SANTOS	95192-2014	P002090036	ADVERTÊNCIA
ADRIANO CELESTINO R BARROS	93149-2014	P002112542	ADVERTÊNCIA
ADRIANO DE AZEVEDO VILAS BOAS	92977-2014	R002706904	ADVERTÊNCIA
AECIO SANTOS FERREIRA	91846-2014	P001966312	ADVERTÊNCIA
AGNALDO PALMEIRA DOS SANTOS	87453-2014	P002095714	ADVERTÊNCIA
AILTON ARAUJO DOS SANTOS	95319-2014	P002092054	ADVERTÊNCIA
ALECIO RIBEIRO LIMA	93924-2014	P002110706	ADVERTÊNCIA
ALEX GONCALVES DE CARVALHO	17745-2015	P002192010	ADVERTÊNCIA
ALINE SILVEIRA BASTO	76536-2014	R002654847	ADVERTÊNCIA
ANA KELLY DE SOUZA S AMARAL	95013-2014	P002107406	ADVERTÊNCIA
ANDRE RICARDO DOS SANTOS BARROS	74952-2014	R002625987	ADVERTÊNCIA
ANTONIO CARLOS SANTOS DA CRUZ	92074-2014	R002691905	ADVERTÊNCIA
ANTONIO DO CARMO SILVA JUNIOR	77024-2014	R002640399	ADVERTÊNCIA
ANTONIO DOS REIS SILVA	84421-2014	R002666987	ADVERTÊNCIA
ANTONIO FERNANDES DA SILVA NETO	72396-2014	R002615271	ADVERTÊNCIA
ANTONIO PINTO DE BITTENCOURT	93144-2014	P002105004	ADVERTÊNCIA
ARNALDO SOUZA BARBOSA FILHO	92033-2014	P002107609	ADVERTÊNCIA



SOLICITANTE	PROCESSO	AIT	RESULTADO
AUGUSTO CESAR TEIXEIRA DA SILVA	81643-2014	R002667294	ADVERTÊNCIA
AVANY AGUIAR DE FREITAS	94773-2014	P002013183	ADVERTÊNCIA
BENEDITO RIBEIRO FARIAS	92462-2014	P002072836	ADVERTÊNCIA
BRUNO LUIZ ARAUJO CAMPOS	89761-2014	P002090698	ADVERTÊNCIA
CARINE SILVA DOS SANTOS	93357-2014	P002083014	ADVERTÊNCIA
CARMILVIA MARIA C MELLO	91429-2014	R002740608	ADVERTÊNCIA
DANIEL DE OLIVEIRA	74945-2014	R002611503	ADVERTÊNCIA
DANIEL FONSECA SILVA	79982-2014	R002668672	ADVERTÊNCIA
DANILLO AMORIM NOVAIS	77882-2014	R002645354	ADVERTÊNCIA
DEILSON DE JESUS ARAUJO	95662-2014	C018203328	ADVERTÊNCIA
DEOLINDA ELAINE LINO DE SOUZA	95026-2014	P002104347	ADVERTÊNCIA
EDINILCE FERREIRA XAVIER	88558-2014	P002093921	ADVERTÊNCIA
EDNELSON NASCIMENTO SILVA	87136-2014	P002012866	ADVERTÊNCIA
EDSON GOMES MENEZES FILHO	90035-2014	P002095682	ADVERTÊNCIA
ELISEU DE OLIVEIRA CAMPOS	74675-2014	R002651294	ADVERTÊNCIA
ERALDO NASCIMENTO DA CRUZ	73155-2014	R002610973	ADVERTÊNCIA
ERIC MATOS DE SOUZA	95168-2014	P002001241	ADVERTÊNCIA
ERISSON LIMA DA S E SILVA	93342-2014	P002076218	ADVERTÊNCIA
FELIPE DE MEDEIROS TOSTA RIBEIRO	91445-2014	R002691991	ADVERTÊNCIA
FERNANDA ALVES DE SOUSA	95061-2014	P002106078	ADVERTÊNCIA
FLAVIA PONTES SOUZA	90250-2014	P002115034	ADVERTÊNCIA
FRANCISCO DAMASCENO DUARTE	81556-2014	R002688421	ADVERTÊNCIA
HEITOR DE ALCANTARA LOURENCO	67984-2014	R002614124	ADVERTÊNCIA
HOSANA RAMOS DOS ANJOS	72351-2014	R002625619	ADVERTÊNCIA
IANA OLIVEIRA DA S AGUIAR	92369-2014	P002101646	ADVERTÊNCIA
IEN HUEI OTAVIANO DE A PANTA DE SOUZA	93658-2014	P001999560	ADVERTÊNCIA
IGOR AMARAL COELHO	82960-2014	R002652341	ADVERTÊNCIA
INES VERENA CERQUEIRA DE MELO	92223-2014	P001970276	ADVERTÊNCIA
ITANIA SILVA MARQUES	81992-2014	R002667470	ADVERTÊNCIA
JAIME AVELINO DOS SANTOS	93230-2014	P002114825	ADVERTÊNCIA
JANIO SILVA SANTOS	88310-2014	P002077042	ADVERTÊNCIA
JAQUELINE CARLA SILVA DOS SANTOS	84109-2014	R002692746	ADVERTÊNCIA
JENIVALDO DOS ANJOS VIEIRA	81868-2014	R002656454	ADVERTÊNCIA
JESSICA DOS SANTOS CRUZ	92003-2014	R002749478	ADVERTÊNCIA
JOAO BORGES CRUZ DA SILVA	82786-2014	R002702292	ADVERTÊNCIA
JOAO EVANGELISTA DE SOUZA CUNHA	95626-2014	P002122605	ADVERTÊNCIA
JOAO PAULO HELENO C DE CARVALHO	96129-2014	P002023305	ADVERTÊNCIA
JOSE EDUARDO P DOS SANTOS	90643-2014	P002121578	ADVERTÊNCIA
JOSE MARTINS F NETO	93366-2014	R002720587	ADVERTÊNCIA
JOSE PAULO BATISTA JUNIOR	95051-2014	P002089685	ADVERTÊNCIA
JOSE RICARDO SACRAMENTO PEREIRA	84825-2014	R002662468	ADVERTÊNCIA
JURANDY GUSMAO CAMPOS	91766-2014	R002723158	ADVERTÊNCIA
KAROLINE MEIRA DE OLIVEIRA PINTO	87359-2014	P002078141	ADVERTÊNCIA
KATIA OLIMPIO BRITO	87446-2014	P001450454	ADVERTÊNCIA
LAFAIETE FERREIRA COSTA	89987-2014	P002004762	ADVERTÊNCIA
LARA CYBELE LIMA BASTOS ANDRADE	92250-2014	P002102712	ADVERTÊNCIA
LEON VICTOR FREITAS ESPINOSA	74860-2014	R002645465	ADVERTÊNCIA
LILIAN MARIA TAVARES DUARTE	70364-2014	R002592331	ADVERTÊNCIA
LORAINÉ FERNANDA DA CRUZ SANTOS	92433-2014	R002714603	ADVERTÊNCIA
LUCIANA BARRETO NEVES	93764-2014	P002100315	ADVERTÊNCIA
LUCIANA TORRES SALES FORSTER COMETTE	92359-2014	P002110678	ADVERTÊNCIA
LUCIANO SANTOS SALES	97888-2014	P002066926	ADVERTÊNCIA
LUCIMARA DOS SANTOS BARSOSA SA	92312-2014	P001966549	ADVERTÊNCIA
LUCIVAL OLIVEIRA MATOS	82882-2014	R002651249	ADVERTÊNCIA
LUIS AUGUSTO DOS SANTOS	72504-2014	R002620042	ADVERTÊNCIA
LUIZ ANTONIO LIMA LEAL	95490-2014	P002107343	ADVERTÊNCIA

SOLICITANTE	PROCESSO	AIT	RESULTADO
LUIZ FERNANDO ALVES PEREIRA	92024-2014	P002082652	ADVERTÊNCIA
LUIZ FILIPE DOS SANTOS SANTIAGO	93423-2014	R002751325	ADVERTÊNCIA
LUIZ HENRIQUE ARAUJO DA SILVA	92549-2014	P002111901	ADVERTÊNCIA
MANUELA NOVAES BARROS DA LUZ	92532-2014	R002711561	ADVERTÊNCIA
MARCELLE FERNANDES DE CASTRO	94669-2014	P002109321	ADVERTÊNCIA
MARCELO BERNARDO VIANA SILVA	91685-2014	P002099088	ADVERTÊNCIA
MARCIO LISBOA CORREIA	88392-2014	P002090309	ADVERTÊNCIA
MARCIO ROGERIO DE JESUS CARVALHO	91688-2014	R002699436	ADVERTÊNCIA
MARCOS GILVAN BORGES DA SILVA	94703-2014	P002012378	ADVERTÊNCIA
MARCOS JOSE DE OLIVEIRA SANTOS	79394-2014	R002665047	ADVERTÊNCIA
MARCOS SANTOS BOTELHO	94886-2014	P002108292	ADVERTÊNCIA
MARIA DE FATIMA M BASTOS	94599-2014	P002003772	ADVERTÊNCIA
MARIA DE FATIMA SOUZA CORREIA	87361-2014	P002013165	ADVERTÊNCIA
MARIA REGINA GOMES DOS SANTOS	95194-2014	P002107888	ADVERTÊNCIA
MARIA TERESA PEREIRA QUEIROZ	76429-2014	R002652167	ADVERTÊNCIA
MARILIA DE OLIVEIRA SILVA	95650-2014	P002100592	ADVERTÊNCIA
MARLON FERREIRA DE LIMA	84938-2014	R002699637	ADVERTÊNCIA
MICHAEL ALEXANDER A COOK	81943-2014	R002645385	ADVERTÊNCIA
MILTON PEREIRA DE MATOS	93815-2014	P002089544	ADVERTÊNCIA
MILTON SANTOS C BORBA	69858-2014	R002633554	ADVERTÊNCIA
NELSON DA SILVA SANTOS	91414-2014	R002692919	ADVERTÊNCIA
NICASSIO DULTRA	94254-2014	P002045550	ADVERTÊNCIA
NILDO OLIVEIRA DOS SANTOS	92966-2014	R002714463	ADVERTÊNCIA
NILSON SANTIAGO SANTOS	70644-2014	R002616866	ADVERTÊNCIA
ODAIR DE JESUS NEVES	94443-2014	P002099449	ADVERTÊNCIA
PEDRO ANTONIO C DESCHWANDEN	72985-2014	R002623842	ADVERTÊNCIA
RAIMUNDO GONZAGA SANTOS	83588-2014	R002656307	ADVERTÊNCIA
RAIMUNDO SEIXAS DOS SANTOS	93167-2014	P002104463	ADVERTÊNCIA
RAIMUNDO SOUZA DA HORA	95176-2014	P002108416	ADVERTÊNCIA
REGINALDO JACINTO DOS SANTOS	94227-2014	P002091198	ADVERTÊNCIA
RENATA DE JESUS SANTOS	59885-2014	P002029850	ADVERTÊNCIA
RICARDO HENRIQUE S ANDRADE	84603-2014	R002660005	ADVERTÊNCIA
ROBERT ROMARIO CARVALHO SANTOS	72292-2014	R002627204	ADVERTÊNCIA
ROBSON CASTRO SOUSA	75743-2014	R002644825	ADVERTÊNCIA
RODRIGO SANTOS LIMA	74751-2014	R002631438	ADVERTÊNCIA
RUBERLAN SANTOS DE JESUS	93750-2014	P002110503	ADVERTÊNCIA
RUI MENEZES BARBOSA ROMEU	92161-2014	R002746987	ADVERTÊNCIA
SAMARA MENDES B DA HORA	94871-2014	P002105467	ADVERTÊNCIA
SAMUEL SANTOS	83692-2014	R002655156	ADVERTÊNCIA
SERGIO HUMBERTO DE SENA TAPIOCA	93201-2014	P002070292	ADVERTÊNCIA
SERGIO LUIZ FERREIRA DOS SANTOS	83441-2014	R002647252	ADVERTÊNCIA
SIDNEI LOPES DO CARMO	81871-2014	R002648027	ADVERTÊNCIA
SILVIO ARAUJO CRUZ	75406-2014	R002647173	ADVERTÊNCIA
TATIANA AGAPITO DE FREITAS	75932-2014	R002633007	ADVERTÊNCIA
THIAGO TAMBUQUE DE JESUS ALMEIDA	87481-2014	P002013173	ADVERTÊNCIA
TIAGO ALVES PACHECO	93247-2014	R002728136	ADVERTÊNCIA
TIAGO BRITO DA SILVA	95576-2014	P002082758	ADVERTÊNCIA
UBIRANDIO BOMFIM NASCIMENTO FILHO	93876-2014	P002096385	ADVERTÊNCIA
VALTER FERREIRA ROCHA	76468-2014	R002637738	ADVERTÊNCIA
WALTER DE SOUZA MACHADO	62324-2014	P002063047	ADVERTÊNCIA
WELLINGTON DA SILVA REIS	89596-2014	P002083923	ADVERTÊNCIA
WESLEY DE ALMEIDA MATOS	85464-2014	F001242465	ADVERTÊNCIA

Salvador, Sexta-feira, 19 de Junho de 2015

FABRIZIO M. MARTINEZ
Superintendente Executivo



LICITAÇÕES

SECRETARIA MUNICIPAL DE GESTÃO - SEMGE

AVISO DE CONVOCAÇÃO

A Comissão Central Permanente de Licitação - COMPEL torna público para conhecimento dos interessados, que será realizada a seguinte licitação:

PREGÃO ELETRÔNICO - SEMGE N.º 148/2015 - PROC: 1067/2015 -SEMGE, cujo objeto é a elaboração de registro de preços de utensílios e ferramentas manuais de cozinha (jarra, bacia, panela, caldeirão), com recebimento das propostas a partir das 08:00h do dia 21/07/2015; abertura no dia 22/07/2015 às 09:00h e início da disputa no dia 22/07/2015 às 10:00h. Obs.: Horário Oficial de Brasília.

O Edital do Pregão Eletrônico encontra-se à disposição dos interessados no endereço: www.licitacoes-e.com.br .

Salvador, 29 de junho de 2015.

FLÁVIA B. PAMPLONA
Presidente COMPEL

RESUMO DE DISPENSA DE LICITAÇÃO Nº 034/2015

DISPENSA Nº: 034/2015

OBJETO: Contrato de Locação do Imóvel situado na Avenida Miguel Calmon, nº 28, térreo, mezanino, 1º subsolo, 1º, 2º, 3º, 4º e 5º pavimentos - Comércio

LOCADORA: Conquista Imobiliária Ltda

REPRESENTANTES LEGAIS: Edgard de Oliveira Junior

CPF: 209.525.466-04

Maria Cristina Albenaz Alves

CPF: 904.093.028-72

VALOR MENSAL: R\$ 34.000,00 (trinta e quatro mil reais)

PRAZO DA VIGÊNCIA: 03 (três) anos, contados a partir da assinatura do Contrato.

AMPARO LEGAL: Lei nº 8.666/93 de 21/06/93, Art. 24 Incisos X

DATA DE AUTORIZAÇÃO: 01/04/2015

DOTAÇÃO ORÇAMENTARIA:

ÓRGÃO/ ENTIDADE	SUBAÇÃO	ELEMENTO DE DESPESA	FONTE
SEMPs	234101	3.3.90.39	0100

Salvador, 30 de junho de 2015

KAIO VINICIUS MORAES LEAL
Diretor/DLP

AVISO DE ANULAÇÃO DE LICITAÇÃO

A Comissão Central Permanente de Licitação - COMPEL torna público para conhecimento dos interessados que, por determinação do Sr. Secretário Municipal de Gestão, foi **ANULADO o PREGÃO ELETRÔNICO - SEMGE N.º 153/2014 - PROC: 1893/2014 - SEMGE**, cujo objeto é o Registro de Preços de serviços de organização, microfilmagem, guarda e digitalização de documentos, conforme despacho homologatório constante nos autos do processo em epígrafe datado de 26/06/2015.

Salvador, 29 de junho de 2015.

FLÁVIA B. PAMPLONA
Presidente

AVISO DE RETIFICAÇÃO

A Comissão Central Permanente de Licitação - COMPEL retifica a publicação do **PREGÃO ELETRÔNICO - SEMGE N.º 149/2015** publicado no DOM de 29/06/2015, página 13.

ONDE SE LÊ: PREGÃO ELETRÔNICO - SEMGE N.º 024/2015 - PROC: 1670/2015 - SEMGE, cujo objeto é a elaboração de registro de preços de cordas e fitilhos, com recebimento das propostas a partir das 08:00h do dia 23/07/2015; abertura no dia 24/07/2015 às 09:00h e início da disputa no dia 24/07/2015 às 10:00h. Obs.: Horário Oficial de Brasília.

LEIA-SE: PREGÃO ELETRÔNICO - SEMGE N.º 149/2015 - PROC: 1670/2015 - SEMGE, cujo objeto é a elaboração de registro de preços de cordas e fitilhos, com recebimento das propostas a partir das 08:00h do dia 23/07/2015; abertura no dia 24/07/2015 às 09:00h e início da disputa no dia 24/07/2015 às 10:00h. Obs.: Horário Oficial de Brasília.

Salvador, 29 de junho de 2015.

FLÁVIA BITTENCOURT PAMPLONA
Presidente

SECRETARIA MUNICIPAL DA EDUCAÇÃO - SMED

AVISO DE RETIFICAÇÃO

No Resultado de Licitação Homologada RDC Presencial nº 020/2014, publicado no DOM nº 6.342 de 19/05/2015, pag. 18, referente a Reconstrução do CMEI São Cristóvão, ONDE SE LÊ: Reconstrução do CMEI São Cristóvão, LEIA-SE: Reconstrução da Escola Municipal São Cristóvão, valendo esta alteração para todos os documentos que contenham tal incorreção.

Salvador, 26 de junho de 2015.

JUSSARA COUTO MORAIS
Presidente

SECRETARIA MUNICIPAL DE CULTURA E TURISMO - SECULT

Fundação Gregório de Mattos - FGM

INEXIGIBILIDADE DE LICITAÇÃO

Processo Nº:353/2015

Parecer Nº 076/2015

Data : 19/06/2015

Contratante : FUNDAÇÃO GREGÓRIO DE MATTOS

CNPJ : 15.185.234/0001/28

Contratada (o) : ASSOCIAÇÃO CULTURAL COMUNITARIA E CARNAVALESCA MUTANTES

CNPJ/CPF : 02.811.357/0001-85.

Objeto : Participação da Orquestra Maestro Reginaldo de Xangô, na tradicional volta dos Caboclos, a ser realizado no dia 05/07/2015, dentro das comemorações alusivas ao 2 de julho de 2015.

Valor Total : R\$ 15.000,00(quinze mil reais)

Dotação Orçamentária : Projeto Atividade - 2290, Elemento de Despesa - 3.3.90.39 - Fonte 010.

Amparo Legal: art.25 da Lei 8.666/93.

Data de Homologação : 19/06/2015

INEXIGIBILIDADE DE LICITAÇÃO

Processo Nº:359/2015

Parecer Nº 80/2015

Data : 19/06/2015

Contratante : FUNDAÇÃO GREGÓRIO DE MATTOS

CNPJ : 15.185.234/0001/28

Contratada (o) : FEDERAÇÃO BRASILEIRA DE ASSOCIAÇÕES DE BIBLIOTECARIOS, CIENTISTAS DA INFORMAÇÃO E INSTITUIÇÕES.

CNPJ/CPF : 44.075.687/0001-08.

Objeto : Inscrição do congresso Brasileiro de Biblioteconomia e Documentação - CBBDD, que ocorrerá em São Paulo em julho/2015.

Valor Total : R\$ 700,00(setecentos reais)

Dotação Orçamentária : Projeto Atividade - 2294, Elemento de Despesa - 3.3.90.39 - Fonte 000.

Amparo Legal: art.25 da Lei 8.666/93.

Data de Homologação : 19/06/2015

Salvador, 29 de junho de 2015.

FERNANDO FERREIRA DE CARVALHO
Presidente

INEXIGIBILIDADE DE LICITAÇÃO

Processo Nº: 287/2015

Edital Nº001/2015

Inexigibilidade de Licitação nº 088/2015.

Data : 25/06/2014

Contratante : FUNDAÇÃO GREGÓRIO DE MATTOS

CNPJ : 15.185.234/0001/28

Contratada (o) : GILSON FERNANDES

CNPJ/CPF : 369.558.507-25

Objeto : Projeto RODAS Itinerantes da Capoeira Angola de Rua e do Bando Anunciador, realizado no período de maio e junho de 2015, em áreas Públicas da Cidade de Salvador do Edital 001/2015 - CAPOEIRA VIVA 2015.

Valor Total : R\$ 15.000,00 (quinze mil reais)

Dotação Orçamentária : Projeto Atividade - 1291, Elemento de Despesa - 3.3.90.31 - Fonte 051.

Amparo Legal: Art.25 da Lei 8.666/93, Chamamento Público.

Data de Homologação: 26/06/2015.

**INEXIGIBILIDADE DE LICITAÇÃO****Processo Nº:** 282/2015**Edital Nº:** 001/2015**Inexigibilidade de Licitação nº:** 079/2015.**Data:** 26/06/2015**Contratante:** FUNDAÇÃO GREGÓRIO DE MATTOS**CNPJ:** 15.185.234/0001/28**Contratada (o):** ANTONIO SERGIO PINHO FREIRE DE CARVALHO.**CNPJ/CPF:** 504.638.885-53.**Objeto:** Projeto Encontro Baiano de Capoeira Regional, realizado no período de maio de 2015, na Biblioteca Central dos Barris em Salvador do Edital 001/2015 - CAPOEIRA VIVA 2015.**Valor Total:** R\$ 15.000,00 (quinze mil reais)**Dotação Orçamentária:** Projeto Atividade - 1291, Elemento de Despesa - 3.3.90.31 - Fonte 051.**Amparo Legal:** Art. 25 da Lei 8.666/93, Chamamento Público.**Data da Homologação:** 26/06/2015.

Salvador, 29 de junho de 2015.

FERNANDO FERREIRA DE CARVALHO

Presidente

INEXIGIBILIDADE DE LICITAÇÃO**Processo Nº:** 280/2015**Edital Nº:** 001/2015**Inexigibilidade de Licitação nº:** 077/2015.**Data:** 25/06/2014**Contratante:** FUNDAÇÃO GREGÓRIO DE MATTOS**CNPJ:** 15.185.234/0001/28**Contratada (o):** JOSÉ IZIDRO DE CARVALHO**CNPJ/CPF:** 156.969.285-87**Objeto:** Projeto Capoeira no Mercado Modelo, realizado nos meses de junho de 2015, no Mercado Modelo em Salvador do Edital 001/2015 - CAPOEIRA VIVA 2015.**Valor Total:** R\$ 15.000,00 (quinze mil reais)**Dotação Orçamentária:** Projeto Atividade - 1291, Elemento de Despesa - 3.3.90.31 - Fonte 051.**Amparo Legal:** Art. 25 da Lei 8.666/93, Chamamento Público.**Data da Homologação:** 26/06/2015.**INEXIGIBILIDADE DE LICITAÇÃO****Processo Nº:** 288/2015**Edital Nº:** 001/2015**Inexigibilidade de Licitação nº:** 086/2015.**Data:** 26/06/2015**Contratante:** FUNDAÇÃO GREGÓRIO DE MATTOS**CNPJ:** 15.185.234/0001/28**Contratada (o):** INSTITUTO CENTRO DE TREINAMENTO E ESTUDOS DA CAPOEIRAGEM-CTE.**CNPJ/CPF:** 21.033.938/0001-88.**Objeto:** Projeto Guia do Tour Capoeirístico, realizado no período de maio e junho de 2015, em áreas Públicas da Cidade de Salvador do Edital 001/2015 - CAPOEIRA VIVA 2015.**Valor Total:** R\$ 15.000,00 (quinze mil reais)**Dotação Orçamentária:** Projeto Atividade - 1291, Elemento de Despesa - 3.3.90.31 - Fonte 051.**Amparo Legal:** Art. 25 da Lei 8.666/93, Chamamento Público.**Data da Homologação:** 26/06/2015.**INEXIGIBILIDADE DE LICITAÇÃO****Processo Nº:** 279/2015**Edital Nº:** 001/2015**Inexigibilidade de Licitação nº:** 075/2015.**Data:** 25/06/2015**Contratante:** FUNDAÇÃO GREGÓRIO DE MATTOS**CNPJ:** 15.185.234/0001/28**Contratada (o):** JOSÉ HERNANI SANTOS.**CNPJ/CPF:** 21.990.251/0001-30.**Objeto:** Projeto Capoeira de Rua nas Festas de Largo de Salvador, realizado no mês junho de 2015,

no Espaço Cultural da Barroquinha do Edital 001/2015 - CAPOEIRA VIVA 2015.

Valor Total: R\$ 15.000,00 (quinze mil reais)**Dotação Orçamentária:** Projeto Atividade - 1291, Elemento de Despesa - 3.3.90.31 - Fonte 051.**Amparo Legal:** Art. 25 da Lei 8.666/93, Chamamento Público.**Data da Homologação:** 25/06/2015.

Salvador, 29 de junho de 2015.

FERNANDO FERREIRA DE CARVALHO

Presidente

INEXIGIBILIDADE DE LICITAÇÃO**Processo Nº:** 286/2015**Edital Nº:** 001/2015**Inexigibilidade de Licitação nº:** 084/2015.**Data:** 26/06/2014**Contratante:** FUNDAÇÃO GREGÓRIO DE MATTOS**CNPJ:** 15.185.234/0001/28**Contratada (o):** FABIO DE SOUZA CERQUEIRA**CNPJ/CPF:** 21.152.536/0001-00**Objeto:** Projeto Fórum Municipal de Capoeira, realizado nos meses de março, abril, maio e junho de 2015, no forte da Capoeira do Edital 001/2015 - CAPOEIRA VIVA 2015.**Valor Total:** R\$ 15.000,00 (quinze mil reais)**Dotação Orçamentária:** Projeto Atividade - 1291, Elemento de Despesa - 3.3.90.31 - Fonte 051.**Amparo Legal:** Art. 25 da Lei 8.666/93, Chamamento Público.**Data da Homologação:** 26/06/2015.**INEXIGIBILIDADE DE LICITAÇÃO****Processo Nº:** 285/2015**Edital Nº:** 001/2015**Inexigibilidade de Licitação nº:** 094/2015.**Data:** 26/06/2015**Contratante:** FUNDAÇÃO GREGÓRIO DE MATTOS**CNPJ:** 15.185.234/0001/28**Contratada (o):** PATRÍCIA MASCARENHAS FERNANDES.**CNPJ/CPF:** 597.626.835-87**Objeto:** Projeto a Criança na Capoeira: Uma Via para a Inclusão, realizado nos meses de março, abril e maio de 2015, no auditório do SESC - Rio Vermelho do Edital 001/2015 - CAPOEIRA VIVA 2015.**Valor Total:** R\$ 15.000,00 (quinze mil reais)**Dotação Orçamentária:** Projeto Atividade - 1291, Elemento de Despesa - 3.3.90.31 - Fonte 051.**Amparo Legal:** Art. 25 da Lei 8.666/93, Chamamento Público.**Data da Homologação:** 26/06/2015.**INEXIGIBILIDADE DE LICITAÇÃO****Processo Nº:** 284/2015**Edital Nº:** 001/2015**Inexigibilidade de Licitação nº:** 087/2015.**Data:** 25/06/2015**Contratante:** FUNDAÇÃO GREGÓRIO DE MATTOS**CNPJ:** 15.185.234/0001/28**Contratada (o):** FUNDAÇÃO MESTRE BIMBA.**CNPJ/CPF:** 00.343.170/0001-79.**Objeto:** Projeto Memória e Formação: Organização e Difusão de um Acervo da Capoeira na Fundação

Mestre Bimba do Edital 001/2015 - CAPOEIRA VIVA 2015.

Valor Total: R\$ 15.000,00 (quinze mil reais)**Dotação Orçamentária:** Projeto Atividade - 1291, Elemento de Despesa - 3.3.90.31 - Fonte 051.**Amparo Legal:** Art. 25 da Lei 8.666/93, Chamamento Público.**Data da Homologação:** 25/06/2015.

Salvador, 29 de junho de 2015.

FERNANDO FERREIRA DE CARVALHO

Presidente

SECRETARIA MUNICIPAL DE MANUTENÇÃO DA CIDADE - SEMAN**Companhia de Desenvolvimento Urbano do Salvador - DESAL****RESUMO DE DISPENSA DE LICITAÇÃO**

DISPENSA Nº: 048/2015

PROCESSO: 278/2015

EMPRESA: CARLOS HERINQUEAMARTINS MOURA

OBJETO: Compra de bandeiras e Corda de seda para as bandeiras

DOTAÇÃO ORÇAMENTÁRIA: subação 152100 ND 3.3.90.30, Fonte 0.1.00.000000.

PARECER: 082/2015

VALOR TOTAL: R\$ 6.920,00 (seis mil, novecentose vinte reais)

AMPARO LEGAL: Lei 8.666/93, Art. 24, Inciso II.

DATA DO ATO: 20 de junho de 2015

Salvador 26 de junho de 2015

CAROLINE S. BRAGA

Gerente Administrativo

SECRETARIA MUNICIPAL DE ORDEM PÚBLICA - SEMOP**Superintendência de Segurança Urbana e Prevenção a Violência - SUSPREV****AVISO DE PRORROGAÇÃO**

A Comissão Permanente de Licitação - CEL/SUSPREV, com base na Lei nº 10.520/02, Lei Municipal nº 6.148/02, Decreto Municipal nº 13.724/02, Lei nº 8.666/93 na atual redação, subsidiariamente, e Lei Municipal nº 4.484/92, torna público para conhecimento dos interessados, a prorrogação da seguinte licitação: PREGÃO ELETRÔNICO - SUSPREV nº 001/2015 - Processo nº 153/2015 - SUSPREV, cujo objeto é a aquisição de coletes balísticos com capa externa para Guarda Municipal de Salvador, conforme especificações, no total de 120 (cento e vinte), com recebimento de propostas de 20/07/2015 às 17:00h, abertura para dia 21/07/2015 às 09:45h e início da disputa no dia 21/07/2015 às 10:15h. Obs.: Horário Oficial de Brasília.

O Edital do pregão eletrônico encontra-se à disposição dos interessados no site: www.licitacoes-e.com.br.

Salvador, 29 de junho de 2015.

JOSÉ ROBERTO ALVES VENTURA

Presidente CEL

CONTRATOS

SECRETARIA MUNICIPAL DE GESTÃO - SEMGE

RESUMO DO CONTRATO DE LOCAÇÃO DE IMÓVEL N.º 034/2015

CONTRATO N.º 034/2015

OBJETO: Contrato de Locação do Imóvel situado na Avenida Miguel Calmon, n.º 28, térreo, mezanino,

1.º subsolo, 1.º, 2.º, 3.º e 5.º pavimentos - Comércio

LOCADORA: Conquista Imobiliária Ltda

REPRESENTANTES LEGAIS: Edgard de Oliveira Junior

CPF: 209.525.466-04

Maria Cristina Albenaz Alves

CPF: 904.093.028-72

VALOR MENSAL: R\$ 34.000,00 (trinta e quatro mil reais)

PRAZO DA VIGÊNCIA: 03 (três) anos, contados a partir da assinatura do Contrato.

AMPARO LEGAL: Lei n.º 8.666/93 de 21/06/93, Art. 24 Incisos X

DATA DE ASSINATURA: 01 de abril de 2015

DOTAÇÃO ORÇAMENTARIA:

ÓRGÃO/ ENTIDADE	SUBAÇÃO	ELEMENTO DE DESPESA	FONTE
SEMPs	234101	3.3.90.39	0100

Salvador, 29 de junho de 2015

KAIO VINICIUS MORAES LEAL

Diretor/DLP

RESUMO DO TERMO DE APOSTILAMENTO N.º 348/2015

CONTRATO n.º 043/2013

OBJETO: Com vistas à descentralização do pagamento,

AMPARO LEGAL: Lei Federal n.º 8.666/93 e Lei Municipal n.º 4.484/92.

EDITAL DE PREGÃO ELETRÔNICO - SEMGE n.º 070/2013 de 05/09/2013.

CONTRATADA: CS CONSTRUÇÕES E EMPREENDIMENTOS LTDA.

DATA DE ASSINATURA: 01 de abril de 2015.

DOTAÇÃO ORÇAMENTARIA:

ÓRGÃO	SUBAÇÃO	ELEMENTO DE DESPESA	FONTE	VALOR MENSAL ESTIMADO (R\$)
SEMPs/FMAS	2334 2340 2341	3.3.90.37	0228 0229 0100	589.943,45

Salvador, 11 de junho de 2015

KAIO VINICIUS MORAES LEAL

Diretor/DLP

RESUMO DE APOSTILAMENTO N.º 349/2015

CONTRATO: 025/2010

OBJETO: reajuste contratual e descentralização do pagamento

Amparo Legal: Lei Federal 8.666/93 e Lei Municipal 4.484/92

LOCADORES: José Carlos de Souza Falheiros e Sra. Zenaide Santos Falheiros

DATA DE ASSINATURA: 11 de junho de 2015

ÓRGÃO/ ENTIDADE	SUBAÇÃO	ELEMENTO DE DESPESA	FONTE	VALOR MENSAL ESTIMADO (R\$)
SMS	208700	3.3.90.36	002 E 014	5.203,63

Salvador, 29 de junho de 2015.

KAIO VINICIUS MORAES LEAL

Diretor/DLP

RESUMO DO TERMO DE APOSTILAMENTO N.º 368/2015

CONTRATO n.º 093/2015.

OBJETO: serviços comuns de suporte técnico e metodológico, para viabilizar a estruturação do catálogo de serviços e a elaboração dos documentos de representação das atividades de gestão das demandas e do atendimento ao cidadão, objetivando a efetivação da nova plataforma de relacionamento com o cidadão.

AMPARO LEGAL: Lei Federal 8.666/93 e Lei Municipal 4.484/92.

CONTRATADA: MODULO SECURITY SOLUTIONS S.A

CNPJ/MF sob n.º 28712123/0001-74

DATA DE ASSINATURA: 15 de junho de 2015.

ÓRGÃO/ ENTIDADE	SUBAÇÃO	ELEMENTO DE DESPESA	FONTE	VALOR TOTAL R\$
SEMGE	04.122.033.1259	3.3.90.39	0100	457.000,00

Salvador, 26 de junho de 2015.

KAIO VINICIUS MORAES LEAL

Diretor/DLP

RESUMO DO TERMO DE APOSTILAMENTO N.º 369/2015

CONTRATO n.º 043/2013.

OBJETO: contratação de pessoa jurídica especializada na prestação de serviços continuados de apoio administrativo.

AMPARO LEGAL: Leis 8.666/93 e 4.484/92.

CONTRATADA: CS CONSTRUÇÕES E EMPREENDIMENTOS LTDA

CNPJ/MF sob n.º 33.833.880/0001-36

DATA DE ASSINATURA: 26 de junho 2015.

ÓRGÃO/ ENTIDADE	SUBAÇÃO	ELEMENTO DE DESPESA	FONTE	VALOR MENSAL ESTIMADO R\$
SEDES	2001	3.3.90.37	0100	17.002,68

Salvador, 29 de junho de 2015.

KAIO VINICIUS MORAES LEAL

Diretor/DLP

RESUMO DO TERMO DE APOSTILAMENTO N.º 372/2015

CONTRATO n.º 016/2012.

OBJETO: Execução de Serviços Continuados de Apoio e Suporte às Atividades Técnicas na Área de Informática.

AMPARO LEGAL: Leis 8.666/93 e 4.484/92.

CONTRATADA: ENGESOFTWARE TECNOLOGIA S/A.

CNPJ/MF sob n.º 00.681.946/0001-60

DATA DE ASSINATURA: 26 de junho 2015.

ÓRGÃO/ ENTIDADE	SUBAÇÃO	ELEMENTO DE DESPESA	FONTE	VALOR MENSAL ESTIMADO R\$
SEDES	2001	3.3.90.37	0100	32.037,61

Salvador, 29 de junho de 2015.

KAIO VINICIUS MORAES LEAL

Diretor/DLP

RESUMO DO TERMO DE APOSTILAMENTO N.º 371/2015

CONTRATO n.º 050/2013.

OBJETO: prestação de serviços continuados de limpeza, conservação e higienização, sem fornecimento de material.

AMPARO LEGAL: Leis 8.666/93 e 4.484/92.

CONTRATADA: BRASPE EMPREENDIMENTOS E SERVIÇOS LTDA.

CNPJ/MF sob n.º 03.595.040/0001-11

DATA DE ASSINATURA: 26 de junho 2015.

ÓRGÃO/ ENTIDADE	SUBAÇÃO	ELEMENTO DE DESPESA	FONTE	VALOR MENSAL ESTIMADO R\$
SEDES	2001	3.3.90.37	0100	5.267,24

Salvador, 29 de junho de 2015.

KAIO VINICIUS MORAES LEAL

Diretor/DLP

RESUMO DO TERMO DE APOSTILAMENTO N.º 370/2015

CONTRATO n.º 044/2013.

OBJETO: prestação de serviços continuados de limpeza, conservação e higienização, sem fornecimento de material.

AMPARO LEGAL: Leis 8.666/93 e 4.484/92.

CONTRATADA: BRASPE EMPREENDIMENTOS E SERVIÇOS LTDA.

CNPJ/MF sob n.º 03.595.040/0001-11

DATA DE ASSINATURA: 26 de junho 2015.

ÓRGÃO/ ENTIDADE	SUBAÇÃO	ELEMENTO DE DESPESA	FONTE	VALOR MENSAL ESTIMADO R\$
SEDES	2001	3.3.90.37	0100	19.805,98

Salvador, 29 de junho de 2015.

KAIO VINICIUS MORAES LEAL

Diretor/DLP

**SECRETARIA MUNICIPAL DA EDUCAÇÃO - SMED****RESUMO DE TERMO DE APOSTILAMENTO Nº 011/2015**

PROCESSO Nº:	4792/2014
CONTRATO Nº	022/2015
ÓRGÃO/EMPRESA:	CONSÓRCIO C&T/FPMF
AMPARO LEGAL:	LEI FEDERAL 8.666/93
UNIDADE ORÇAMENTÁRIA:	441010
PROJETO/ATIVIDADE:	12.365.010.1132 E 12.361.009.1126
NATUREZA DE DESPESA:	4.4.90.51
FONTE:	001

GABINETE DA SECRETARIA MUNICIPAL DA EDUCAÇÃO, em 25 de junho de 2015.

GUILHERME CORTIZO BELLINTANI
Secretário

SECRETARIA MUNICIPAL DE CULTURA E TURISMO - SECULT**Fundação Gregório de Mattos - FGM****RESUMO DE TERMO ADITIVO Nº 11****CONTRATO Nº 33/2014**

Processo nº: 819/2014

Contratante: FGM- FUNDAÇÃO GREGÓRIO DE MATTOS

Contratada: THIAGO DA CUNHA ROMERO

Objeto: O prazo previsto na cláusula quarta do contrato original fica aditado em mais 34 (trinta e quatro) dias, com início em 26/06/2015 e término em 29/07/2015.

Data de Assinatura: 16/12/2014

Assinam: FERNANDO FERREIRA DE CARVALHO- FGM

IVÃ DE ARAÚJO OLIVEIRA-FGM

THIAGO DA CUNHA ROMERO

Empresa Salvador Turismo - SALTUR**RESUMO DO CONTRATO****CONTRATO nº 280/2015****PROCESSO nº 180/2015****INEXIGIBILIDADE nº 153/2015**

Contratante: Empresa Salvador Turismo - SALTUR.

Contratada: ASSOCIAÇÃO RECREATIVA E CULTURAL ARRASTAO DA GARAGEM.

CLÁUSULA PRIMEIRA - DO OBJETO - O presente contrato tem por objeto a concessão de apoio financeiro mediante aquisição de cotas de patrocínio para realização do Projeto Festa Popular e Cultural Labatut 2015, a ser realizado no período de 10 a 12 de julho de 2015, pela Associação Recreativa e Cultural Arrastão da Garagem, neste município.

CLÁUSULA SEGUNDA - DO VALOR E FORMA DE PAGAMENTO - O valor do presente contrato é de R\$ 20.000,00 (vinte mil reais) pela execução do objeto.

CLÁUSULA TERCEIRA - DA DOTAÇÃO ORÇAMENTÁRIA- Fonte: 000; Projeto/Atividade: 2301 - Realização do Calendário Anual de Eventos e Festas Populares; Elemento de Despesa: 3.3.90.39 - Outros Serviços de Terceiros Pessoa Jurídica.

CLÁUSULA QUARTA - DO PRAZO - 06 (seis) meses.

DATA DA ASSINATURA: 29 de junho de 2015.

ASSINAM: Isaac Chaves Edington- Presidente

Antônio José Oliveira Lins - Diretor Administrativo e Financeiro

ASSOCIAÇÃO RECREATIVA E CULTURAL ARRASTAO DA GARAGEM.

Salvador, 29 de junho de 2015.

ANTÔNIO JOSÉ OLIVEIRA LINS
Diretor Administrativo e Financeiro

SECRETARIA MUNICIPAL DA SAÚDE - SMS**RESUMO DE TERMO DE COMPROMISSO Nº 166/2015**

PREGÃO ELETRÔNICO SMS: 052/2015

PROCESSO Nº: 1584/2015

OBJETO: Registro de preços para aquisição de material de consumo

TERMO DE COMPROMISSO SMS Nº: 166/2015

CONTRATADA: FBM INDÚSTRIA FARMACÉUTICA LTDA

CNPJ: 02.060.549/0001-05

VIGÊNCIA: O prazo de vigência será de 01 (um) ano, a contar da data de assinatura.

AMPARO LEGAL: Lei Federal nº 8.666/93, Municipal 4.484/92 e Decreto Municipal nº 10.267/93.

DOTAÇÃO ORÇAMENTÁRIA:

ÓRGÃO	PROJETO/ATIVIDADE	ELEMENTO DE DESPESA	FONTE(S)
SMS	10.302.028.2096 10.301.027.2087 10.302.028.2091	3.3.90.30. 3.3.90.32.	002 E 014

DATA DA ASSINATURA 10/06/2015

ASSINAM: JOSÉ ANTÔNIO RODRIGUES ALVES
SECRETÁRIO MUNICIPAL DA SAÚDE
ROGÉRIO NASCIMENTO ALVES

FBM INDÚSTRIA FARMACÉUTICA LTDA

PREÇOS REGISTRADOS:

ITEM	MATERIAL	UF	VALOR UNITÁRIO
01	CATETER FLEXLINK, 10MM X 60CM, PARA USO EM BOMBA DE INFUSAO DE INSULINA. MARCA/FABRICANTE: ROCHE DIAGNÓSTICA	CX	603,95
02	CÂNULA FLEXLINK, 10MM, PARA USO EM BOMBA DE INFUSÃO DE INSULINA MARCA/FABRICANTE: ROCHE DIAGNÓSTICA	CX	398,82
03	LINKASSIST ACCU-CHEK MARCA/FABRICANTE: ROCHE DIAGNÓSTICA	UND	174,90
04	CARTUCHO PLÁSTICO ACCU-CHEK 3,15ML O MARCA/FABRICANTE: ROCHE DIAGNÓSTICA	CX	414,87
05	PACOTE DE SERVIÇO ACCU-CHEK MARCA/FABRICANTE: ROCHE DIAGNÓSTICA	CX	167,74
06	TIRA REAGENTE PARA DOSAGEM DE GLICEMIA CAPILAR, PERFORMA MARCA/FABRICANTE: ROCHE	CX	95,00

Salvador 26 de junho de 2015.

ARMANDO JOSÉ MEIRELES DA SILVA LESSA
Coordenador

RESUMO DE TERMO DE COMPROMISSO Nº 170/2015

PREGÃO ELETRÔNICO SMS: 048/2015

PROCESSO Nº: 2566/2015

OBJETO: Registro de preços para aquisição de material de penso

TERMO DE COMPROMISSO SMS Nº: 170/2015

CONTRATADA: MEDLENVENSOHN COMÉRCIO E REPRESENTAÇÕES DE PRODUTOS HOSPITALARES LTDA

CNPJ: 05.343.029/0002-70

VIGÊNCIA: O prazo de vigência será de 01 (um) ano, a contar da data de assinatura.

AMPARO LEGAL: Lei Federal nº 8.666/93, Municipal 4.484/92 e Decreto Municipal nº 10.267/93.

DOTAÇÃO ORÇAMENTÁRIA:

ÓRGÃO	PROJETO/ATIVIDADE	ELEMENTO DE DESPESA	FONTE(S)
SMS	10.303.030.2104	3.3.90.30	002 014

DATA DA ASSINATURA 15/06/2015

ASSINAM: JOSÉ ANTÔNIO RODRIGUES ALVES
SECRETÁRIO MUNICIPAL DA SAÚDE
JOSÉ MARCOS SZUSTER

MEDLENVENSOHN COMÉRCIO E REPRESENTAÇÕES DE PRODUTOS HOSPITALARES LTDA

PREÇOS REGISTRADOS:

ITEM	MATERIAL	UF	VALOR UNITÁRIO
01	GLICOSÍMETRO PARA MEDIÇÃO DE NÍVEIS DE GLICOSE SANGUÍNEA 20 A 600 MG/DL MARCA: ON CALL PLUS /FABRICANTE: ACON BIOTECH	UN	16,00
02	TIRAS REATIVAS PARA GLICEMIA CAPILAR MARCA: ON CALL PLUS / FABRICANTE: ACON BIOTECH	UN	0,405

Salvador 26 de junho de 2015.

ARMANDO JOSÉ MEIRELES DA SILVA LESSA
Coordenador

SECRETARIA MUNICIPAL DE PROMOÇÃO SOCIAL, ESPORTE E COMBATE À POBREZA - SEMPS**AUTORIZAÇÃO DE FORNECIMENTO DE MATERIAL - AFM**

AFM Nº: 2015003958

LICITAÇÃO Nº: 14/2015

TERMO DE COMPROMISSO Nº: 2015000037



PROCESSO Nº: 17/2015
CONTRATANTE: SECRETARIA MUNICIPAL DE PROMOÇÃO SOCIAL, ESPORTE E COMBATE À POBREZA - SEMPS
CNPJ Nº 13.927.801/0017-06
CONTRATADA: CUBO ICE DISTRIBUIDORA LTDA
CNPJ Nº: 10.816.212/0001-03
OBJETO: MATERIAL DE CONSUMO
VALOR TOTAL: R\$ 370,00 (TREZENTOS E SETENTA REAIS)
DOTAÇÃO ORÇAMENTÁRIA - PROJETO/ATIVIDADE: 2341
ELEMENTO DE DESPESA: 3.3.90.30 FONTE: 029 - TRANSFERENCIA DE RECUSOS
DATA DA AFM: 29/06/2015

Salvador, 29 de Junho de 2015

MAURÍCIO ASSIS
Coordenador Administrativo

AUTORIZAÇÃO DE FORNECIMENTO DE MATERIAL - AFM

AFM Nº: 2015004103
LICITAÇÃO Nº: 114/2014
TERMO DE COMPROMISSO Nº: 2014000163
PROCESSO Nº: 2820/2014
CONTRATANTE: SECRETARIA MUNICIPAL DE PROMOÇÃO SOCIAL, ESPORTE E COMBATE À POBREZA - SEMPS
CNPJ Nº 13.927.801/0017-06
CONTRATADA: SANTACOTEX INDÚSTRIA TEXTIL LTDA
CNPJ Nº: 04.439.015/0001-01
OBJETO: MATERIAL DE CONSUMO
VALOR TOTAL: R\$ 14.400,00 (QUATORZE MIL E QUATROCENTOS REAIS)
DOTAÇÃO ORÇAMENTÁRIA - PROJETO/ATIVIDADE: 2341
ELEMENTO DE DESPESA: 3.3.90.30 FONTE: 029 - TRANSFERENCIA DE RECUSOS
DATA DA AFM: 29/06/2015

Salvador, 29 de Junho de 2015

MAURÍCIO ASSIS
Coordenador Administrativo

AUTORIZAÇÃO DE FORNECIMENTO DE MATERIAL - AFM

AFM Nº: 2015004104
LICITAÇÃO Nº: 121/2014
TERMO DE COMPROMISSO Nº: 2015000046
PROCESSO Nº: 2821/2014
CONTRATANTE: SECRETARIA MUNICIPAL DE PROMOÇÃO SOCIAL, ESPORTE E COMBATE À POBREZA - SEMPS
CNPJ Nº 13.927.801/0017-06
CONTRATADA: INDUSTRIA E COMERCIO DE COLCHOES POLAR LTDA
CNPJ Nº: 04.477.018/0001-30
OBJETO: MATERIAL DE CONSUMO
VALOR TOTAL: R\$ 110.800,00 (CENTO E DEZ MIL E OITOCENTOS REAIS)
DOTAÇÃO ORÇAMENTÁRIA - PROJETO/ATIVIDADE: 2341
ELEMENTO DE DESPESA: 3.3.90.30 FONTE: 029 - TRANSFERENCIA DE RECUSOS
DATA DA AFM: 29/06/2015

Salvador, 29 de Junho de 2015

MAURÍCIO ASSIS
Coordenador Administrativo

AUTORIZAÇÃO DE FORNECIMENTO DE MATERIAL - AFM

AFM Nº: 2015004105
LICITAÇÃO Nº: 071/2015
TERMO DE COMPROMISSO Nº: 2015000096
PROCESSO Nº: 202/2015
CONTRATANTE: SECRETARIA MUNICIPAL DE PROMOÇÃO SOCIAL, ESPORTE E COMBATE À POBREZA - SEMPS
CNPJ Nº 13.927.801/0017-06
CONTRATADA: BARRETO'S INDUSTRIA E COMERCIO DE CONFECÇÕES LTDA - EPP
CNPJ Nº: 03.890.627/0001-53
OBJETO: MATERIAL DE CONSUMO
VALOR TOTAL: R\$ 69.600,00 (SESSENTA E NOVE MIL E SEISCENTOS REAIS)
DOTAÇÃO ORÇAMENTÁRIA - PROJETO/ATIVIDADE: 2341
ELEMENTO DE DESPESA: 3.3.90.30 FONTE: 029 - TRANSFERENCIA DE RECUSOS
DATA DA AFM: 29/06/2015

Salvador, 29 de Junho de 2015

MAURÍCIO ASSIS
Coordenador Administrativo

Fundação Cidade Mãe - FCM

AUTORIZAÇÃO DE FORNECIMENTO DE MATERIAL - AFM

AFM: 2015003575
LICITAÇÃO: 176/2014
TERMO DE COMPROMISSO: 2015000020
PROCESSO ADMINISTRATIVO Nº: 4335/2014
CONTRATANTE: FUNDAÇÃO CIDADE MÃE
CONTRATADA: ALTIS IMPORT COMERCIAL LTDA - ME
OBJETO: MATERIAL ESCOLAR
VALOR GLOBAL: R\$ 273,00 (DUZENTOS E SETENTA E TRÊS REAIS)
DOTAÇÃO ORÇAMENTÁRIA: PROJETO / ATIVIDADE: 2001 - MANUTENÇÃO DOS SERVIÇOS TÉCNICOS E ADMINISTRATIVOS - FCM; ELEMENTO DE DESPESA: 3.3.90.30 - MATERIAL DE CONSUMO, FONTE DE RECURSO: 000 - TESOURO.
Nº. DO EMPENHO: 2015/000161
DATA: 01/06/2015

GABINETE DA PRESIDENTE DA FUNDAÇÃO CIDADE MÃE, em 29 de junho de 2015.

RISALVA FAGUNDES COTRIM TELLES
Presidente / FCM

SECRETARIA MUNICIPAL DE URBANISMO - SUCOM

RESUMO DE CONTRATO Nº 002/2015

CONTRATANTE: SECRETARIA MUNICIPAL DE URBANISMO - SUCOM
CNPJ Nº: 13.927.801/0029-40
CONTRATADA: GEOCENTER COMÉRCIO DE EQUIPAMENTOS ÓPTICOS ELETRÔNICOS LTDA.
CNPJ Nº: 07.110.365/0001-18
Nº DO CONTRATO: 002/2015
PROCESSO Nº: 61.146/2014 - SUCOM.
OBJETO DO CONTRATO: Aquisição de 02 (dois) Equipamentos Topográficos e Acessórios - (Estação Total).
MODALIDADE DE LICITAÇÃO: Pregão Eletrônico Nº 001/2015.
LICITAÇÃO: 002/2015
VALOR UNITÁRIO: R\$ 22.000,00 (Vinte e dois mil reais)
VALOR GLOBAL CONTRATUAL: R\$ 44.000,00 (Quarenta e quatro mil reais).
DOTAÇÃO ORÇAMENTÁRIA: FONTE 000 - Fonte Tesouro de Entidade da Administração Direta, no PROJETO 2504 - Manutenção de Tecnologia da Informação e Comunicação, ELEMENTO - 4.4.90.52 - Equipamentos e Material Permanente
PRAZO DE VIGÊNCIA: 12 (doze) meses.
AMPARO LEGAL: Leis Federais nº 8.666/93 e 10.520/2002 combinada com a Lei Municipal nº 4.484/92, Decreto Federal nº 5.450/05 e Decreto Municipal nº 10.267/93, esta no que couber.
DATA DA ASSINATURA: 19/06/2015
ASSINAM AS PARTES: Sílvio de Sousa Pinheiro
Secretário
Carlos Alberto Pimentel
Geocenter Comércio de Equipamentos Ópticos Eletrônicos Ltda.

Salvador, 25 de Junho de 2015.

SILVIO PINHEIRO
Secretário

SECRETARIA MUNICIPAL DE MOBILIDADE - SEMOB

AUTORIZAÇÃO DE FORNECIMENTO DE MATERIAL

Republicado por ter saído com incorreção no DOM de 12/05/2015.

AFM: 2015002384
Processo Licitatório: 3109/2014
Termo de Compromisso Nº 20140000166
Contratada: GRÁFICA E EDITORA LICEU LTDA
CNPJ Nº 24.084.386/0001-25
Objeto: Formulário
Valor Total: 120,00 (cento e vinte reais).
Nota de Empenho: 2015/000118
 Dotação Orçamentaria: -2001-Manutenção de Serv. Tec. Adm. -SEMOB
Elemento de Despesa: 3.3.90.30- Material de Consumo
Fonte de Recursos: 000

Salvador, 09 de maio de 2015.

FÁBIO RIOS MOTA
Secretário

**Superintendência do Trânsito do Salvador - TRANSALVADOR****RESUMO DO 1º ADITIVO AO CONTRATO N.º 036/2014**

CONTRATANTE: SUPERINTENDÊNCIA DE TRÂNSITO DO SALVADOR - TRANSALVADOR
CNPJ: 10.603.491/0001-19
CONTRATADA: REDIM SERVIÇOS LTDA EPP
CNPJ: 04.534.093/0001-95

PROCESSO: 26620/2015
OBJETO: Acréscimo quantitativo de serviços ao objeto originalmente contratado, representando um acréscimo de 14% (quatorze por cento) no valor do contrato, que perfaz o montante de R\$ 18.411,59 (dezoito mil, quatrocentos e onze reais e cinquenta e nove centavos), passando o valor global do contrato a ser de R\$ 149.922,98 (cento e quarenta e nove mil, novecentos e vinte e dois reais e noventa e oito centavos).

CLASSIFICAÇÃO ORÇAMENTÁRIA: 26.453.004.1008 - Recuperação da Estrutura Física da TRANSALVADOR; Elemento de Despesa: 3.3.90.39 - Outros Serviços de Terceiros - Pessoa Jurídica; Fontes: 050 - Receita Própria de Entidades de Administração Indireta e 000 - Tesouro.

PARECER ASJUR N.º: 186/2015

AMPARO LEGAL: Art. 65, I, "b" da Lei Federal nº 8.666/93.

DATA DA ASSINATURA: 18 de junho de 2015

ASSINAM: FABRIZIO MULLER MARTINEZ

CONTRATANTE
MÁRCIO QUEIROZ BARRAL
CONTRATADA

FABRIZIO MULLER MARTINEZ
Superintendente Executivo

AUTORIZAÇÃO DE FORNECIMENTO DE MATERIAL - N.º 38/2015

AFM N.º: 2015003776
PROCESSO: 28234-2015
TERMO DE COMPROMISSO N.º: 2015000017
DOTAÇÃO ORÇAMENTÁRIA: Projeto/Atividade 26.122.015.2001 - Elemento da Despesa: 3.3.90.30 Material de Consumo - Fonte: 000.
CONTRATADA: BAHIA FORTE DISTRIBUIDORA E COMÉRCIO LTDA - EPP.
CNPJ: 13.690.975/0001-30.
OBJETO: Papel higiênico folha dupla branco.
VALOR: R\$8.832,00 (oito mil oitocentos e trinta e dois reais).
NOTA DE EMPENHO: 2015/393.

Salvador (Ba), 25 de junho de 2015.

MARCELO GARCIA
Diretor Administrativo e Financeiro

AUTORIZAÇÃO DE FORNECIMENTO DE MATERIAL - N.º 39/2015

AFM N.º: 2015003827
PROCESSO: 33902-2015
TERMO DE COMPROMISSO N.º: 2015000012
DOTAÇÃO ORÇAMENTÁRIA: Projeto/Atividade 26.122.015.2001 - Elemento da Despesa: 3.3.90.30 Material de Consumo - Fonte: 050.
CONTRATADA: N A BRASIL COMÉRCIO DE ALIMENTOS E REPRESENTAÇÕES LTDA -ME.
CNPJ: 08.529.800/0001-06.
OBJETO: Açúcar cristal.
VALOR: R\$ 935,00 (novecentos e trinta e cinco reais).
NOTA DE EMPENHO: 2015/396.

Salvador (Ba), 25 de junho de 2015.

MARCELO GARCIA
Diretor Administrativo e Financeiro

AUTORIZAÇÃO DE FORNECIMENTO DE MATERIAL - N.º 40/2015

AFM N.º: 2015003891
PROCESSO: 34868-2015
TERMO DE COMPROMISSO N.º: 2014000142
DOTAÇÃO ORÇAMENTÁRIA: Projeto/Atividade 26.122.015.2001 - Elemento da Despesa: 3.3.90.30 Material de Consumo - Fonte: 000.
CONTRATADA: JOCEANE BARBOSA DA SILVA - ME.
CNPJ: 08.288.013/0001-10.
OBJETO: Filtro de linha com 04 saídas 127/220 V.
VALOR: R\$ 213,00 (duzentos e treze reais).
NOTA DE EMPENHO: 2015/400.

Salvador (Ba), 25 de junho de 2015.

MARCELO GARCIA
Diretor Administrativo e Financeiro

AUTORIZAÇÃO DE FORNECIMENTO DE MATERIAL - N.º 41/2015

AFM N.º: 2015003890
PROCESSO: 35782-2015
TERMO DE COMPROMISSO N.º: 2014000121
DOTAÇÃO ORÇAMENTÁRIA: Projeto/Atividade 26.122.015.2001 - Elemento da Despesa: 3.3.90.30 Material de Consumo - Fonte: 000.
CONTRATADA: CHARLES ALBERT DA SILVA DOREA - ME.
CNPJ: 15.530.841/0001-88.
OBJETO: Conector RJ 45 (macho e fêmea).
VALOR: R\$ 137,50 (cento e trinta e sete reais e cinquenta centavos).
NOTA DE EMPENHO: 2015/401.

Salvador (Ba), 25 de junho de 2015.

MARCELO GARCIA
Diretor Administrativo e Financeiro

AUTORIZAÇÃO DE FORNECIMENTO DE MATERIAL - N.º 42/2015

AFM N.º: 2015003887
PROCESSO: 34871-2015
TERMO DE COMPROMISSO N.º: 20140000170
DOTAÇÃO ORÇAMENTÁRIA: Projeto/Atividade 26.122.015.2001 - Elemento da Despesa: 3.3.90.30 Material de Consumo - Fonte: 000.
CONTRATADA: MASTER PAPELARIA E MATERIAS DE LIMPEZA LTDA - ME.
CNPJ: 13.181.572/0001-66.
OBJETO: Teclado para micro computador.
VALOR: R\$ 689,10 (seiscentos e oitenta e nove reais e dez centavos).
NOTA DE EMPENHO: 2015/403.

Salvador (Ba), 25 de junho de 2015.

MARCELO GARCIA
Diretor Administrativo e Financeiro

AUTORIZAÇÃO DE FORNECIMENTO DE MATERIAL - N.º 43/2015

AFM N.º: 2015003888
PROCESSO: 35785-2015
TERMO DE COMPROMISSO N.º: 20140000167
DOTAÇÃO ORÇAMENTÁRIA: Projeto/Atividade 26.122.015.2001 - Elemento da Despesa: 3.3.90.30 Material de Consumo - Fonte: 000.
CONTRATADA: CAWI-TEC COMÉRCIO E PRESTAÇÃO DE SERVIÇOS EM INFORMÁTICA LTDA EPP.
CNPJ: 04.762.679/0001-07.
OBJETO: Fonte de alimentação para micro computador.
VALOR: R\$ 1.730,00 (hum mil setecentos e trinta reais).
NOTA DE EMPENHO: 2015/402.

Salvador (Ba), 25 de junho de 2015.

MARCELO GARCIA
Diretor Administrativo e Financeiro

AUTORIZAÇÃO DE FORNECIMENTO DE MATERIAL - N.º 44/2015

AFM N.º: 2015003085
PROCESSO: 27015-2015
TERMO DE COMPROMISSO N.º: 2015000005
DOTAÇÃO ORÇAMENTÁRIA: Projeto/Atividade 26.122.015.2001 - Elemento da Despesa: 3.3.90.39 Outros serviços de terceiros - Pessoa Jurídica - Fonte: 000.
CONTRATADA: COMDADOS COMÉRCIO E SERVIÇOS ELETRÔNICOS LTDA.
CNPJ: 32.203.752/0001-71.
OBJETO: Instalação e montagem de redes lógica e elétrica.
VALOR: R\$ 73.667,00 (setenta e três mil seiscentos e sessenta e sete reais).
NOTA DE EMPENHO: 2015/404.

Salvador (Ba), 25 de junho de 2015.

MARCELO GARCIA
Diretor Administrativo e Financeiro

SECRETARIA MUNICIPAL DE MANUTENÇÃO DA CIDADE - SEMAN**RESUMO DE CONTRATO**

CONTRATO N.º 01/2015
CONTRATANTE: SEMAN - Secretaria Municipal de Manutenção da Cidade
CNPJ: 13.927.801/0030-83
CONTRATADA: Nível Construções Ltda.
CNPJ: 12.187.417/0001-94



PROCESSO Nº: 194/2015
BASE LEGAL: Lei Federal nº 8.666/93.
OBJETO ORIGINAL CONTRATADO: Contratação de empresa para execução de serviço de engenharia para fechamento em gradil/tela no mercado do peixe-água de meninos.

PRAZO: 01 (um) mês
VALOR GLOBAL: R\$ 14.276,74 (quatorze mil duzentos e setenta e seis reais e setenta e quatro centavos)
Dotação Orçamentária: Natureza de Despesa 33.90.39, Fonte 0.1.00.000000.
DATA DA ASSINATURA: 25/06/2015
PARECER: 20/2015

Assinam:
Pela Contratante: Marcilio de Souza Bastos - SEMAN
Pela Contratada: Paulo Sergio Moreira Brasil - Nível Construções Ltda

MARCÍLIO DE SOUZA BASTOS
Secretário

**RESUMO DO 3º TERMO ADITIVO
CONTRATO ASJUR nº 059/2013**

CONTRATO Nº 59/2013
CONTRATANTE: SEMAN - Secretaria Municipal de Manutenção da Cidade
CNPJ: 13.927.801/0030-83
CONTRATADA: WSLP ENGENHARIA E INCORPORAÇÕES LTDA-ME
CNPJ: 12.900.846/0001-67
OBJETO: Considerando a modificação da estrutura organizacional da Prefeitura Municipal de Salvador - PMS, realizada nos termos da Lei nº 8.725/2014. Fica formalizada a modificação de titularidade da SUCOP pela SEMAN, a partir de 01/04/2015, no que concerne ao Contrato nº 053/2013.
29/04/2015

Assinam:
Pela Contratante: **MARCILIO DE SOUZA BASTOS** - SEMAN
Pela Contratada: **GILVANA DEL REI LIMA** - WSLP ENGENHARIA
Pela Interviente/Anuente: **JOSÉ HAMILTON DA SILVA BASTOS**- SUCOP

**RESUMO DO 3º TERMO ADITIVO
CONTRATO ASJUR nº 053/2013**

CONTRATO Nº 053/2013
CONTRATANTE: SEMAN - Secretaria Municipal de Manutenção da Cidade
CNPJ: 13.927.801/0030-83
CONTRATADA: Petrobras Distribuidora
CNPJ: 34.274.233/0001-02

OBJETO: Para todos os fins de direito, fica formalizada o aditivo no valor de 123.973,62 (cento e vinte e três mil, novecentos e setenta e três e sessenta e dois centavos), entre o período de 05/06/2015 a 20/06/2015, no que concerne ao Contrato nº 053/2013, cujo objeto é fornecimento de materiais insumos asfálticos, posto na Usina de Asfalto, BR 324, Km 6,5, Campinas de Pirajá - Salvador/BA, pela Contratada, conforme sua proposta, a qual faz parte integrante e inseparável deste instrumento, como se aqui, integralmente, fosse reproduzida, objeto do Pregão Eletrônico nº 023/2013.

04/06/2015

Assinam:
Pela Contratante: **MARCILIO DE SOUZA BASTOS** - SEMAN
Pela Contratada: **JACKSON MARCIANO SILVA MOTTA** - PETROBRAS DISTRIBUIDORA

SECRETARIA CIDADE SUSTENTÁVEL - SECIS

AUTORIZAÇÃO DE FORNECIMENTO DE MATERIAL - AFM

AFM: 4057/2015
PROCESSO: 17/2015
PREGÃO ELETRÔNICO: 14/2015 - SEMGE
OBJETO: Aquisição de Material de Consumo
EMPRESA: CUBO ICE DISTRIBUIDORA LTDA
CNPJ: 10.816.212/0001-03
VALOR MENSAL: R\$ 190,00 (cento e noventa reais).
DOTAÇÃO ORÇAMENTÁRIA: Atividade 2001; Elemento de Despesa 3.3.90.30; Fonte: 100 - Tesouro.

Salvador, 29 de junho de 2015.

ANDRÉ MOREIRA FRAGA
Secretário

CONVÊNIOS

**SECRETARIA MUNICIPAL DE PROMOÇÃO SOCIAL, ESPORTE E
COMBATE À POBREZA - SEMPS**

RESUMO DO TERMO DE APOSTILAMENTO Nº 001/2015

PROCESSO Nº: 1917/2014
CONVÊNIO Nº: 003/2015
ÓRGÃO/EMPRESA: PARQUE SOCIAL - EMPREENDEDORISMO E DESENVOLVIMENTO SOCIAL
OBJETO: Informar a alteração da conta bancária para movimentação dos recursos do convênio.

AMPARO LEGAL: Lei 8.666/93 e 4.484/92
AGENCIA: 3836-2

CONTA CORRENTE: 6.667-2
BANCO: BANCO DO BRASIL

Salvador, 29 de junho de 2015

BRUNO SOARES REIS
Secretário

EDITAIS

SECRETARIA MUNICIPAL DA FAZENDA - SEFAZ

EDITAL

Ficam notificados, os contribuintes referenciados, da Decisão pela **procedência da Impugnação**, portanto atendido o pleito. Base legal CTRMS/Lei 7.186/06 vigente. **Dados implantados e remessa dos autos do processo ao Setor de Arquivo.**

PROCESSO	REQUERENTE	ASSUNTO
21118/2014	FIRMINA GAMA DE JESUS	IMPUGNAÇÃO
8921/2014	ROBERTO ANDRADE GARCIA	IMPUGNAÇÃO
15073/2014	IDALIA LADIM FERNANDES	IMPUGNAÇÃO
9969/2014	CLÁUDIO RIBEIRO DE LIMA	IMPUGNAÇÃO
9434/2014	FREDSON CERQUEIRA SANTOS	IMPUGNAÇÃO
23006/2014	WANDERLEY SILVA SAMPAIO	IMPUGNAÇÃO
15259/2014	CAROLINA FRAGA MATOS	IMPUGNAÇÃO
34637/2014	ARMANDO DE JESUS	IMPUGNAÇÃO
17776/2014	EVANICE DOS SANTOS GONZAGA	IMPUGNAÇÃO
26029/2014	CREUZA GAMA LIMA	IMPUGNAÇÃO
20985/2014	EDIVALDO CONCEIÇÃO QUEROZ	IMPUGNAÇÃO
20805/2014	ROSÂNGELA SANTOS ARAÚJO	IMPUGNAÇÃO
26050/2014	SUELI NUNES PEIXOTO	IMPUGNAÇÃO
11947/2014	SILVIO ROBERTO AMARAL COELHO	IMPUGNAÇÃO

PROCESSO	REQUERENTE	ASSUNTO
18016/2014	BELMIRO SANTOS FERREIRA	IMPUGNAÇÃO
9447/2014	JAILTON DOS PASSOS PAULA	IMPUGNAÇÃO
16286/2014	DILMA MARIA RODRIGUES SILVA	IMPUGNAÇÃO
23880/2014	JOSÉ ANTONIO DE LIMA MATOS	IMPUGNAÇÃO
28672/2014	OVÍDIA LIMA BARBOSA	IMPUGNAÇÃO
15066/2014	SANDRA REGINA DOS SANTOS	IMPUGNAÇÃO
17045/2014	ELIANE F. GARRIDO	IMPUGNAÇÃO
20966/2015	NILZA BATISTA DOS SANTOS	IMPUGNAÇÃO
15983/2014	EUZA BISPO	IMPUGNAÇÃO
9864/2014	SAMUEL COELHO COSTA	IMPUGNAÇÃO
12553/2014	VITÓRIA ALEXANDRA SANTOS DE CARVALHO	IMPUGNAÇÃO
8820/2014	GILDA MARIA DE ANDRADE GARCIA	IMPUGNAÇÃO
31049/2014	PETRONIO AVELAR DE ALMEIDA	IMPUGNAÇÃO
23200/2014	EDMUNDO BISPO DE SOUZA	IMPUGNAÇÃO
23212/2014	EDMUNDO BISPO DE SOUZA	IMPUGNAÇÃO
23221/2014	EDMUNDO BISPO DE SOUZA	IMPUGNAÇÃO
23216/2014	EDMUNDO BISPO DE SOUZA	IMPUGNAÇÃO
19602/2014	RONALDO DOS SANTOS NASCIMENTO	IMPUGNAÇÃO

Salvador, 29 de Junho de 2015

ANA LUZIA CALDAS DA SILVA
Coordenadora de Cadastros

**EDITAL**

Ficam notificados, os contribuintes referenciados, da conclusão e conseqüente arquivamento do processo de impugnação. Alterações requeridas já implantadas no lançamento original. Base legal CTRMS/Lei 7.186/06 vigente. **Remessa dos autos do processo para o SETOR DE ARQUIVO.**

PROCESSO	REQUERENTE	ASSUNTO
7227/2014	MARIA INES PASSOS ALVES	IMPUGNAÇÃO
32328/2014	RAIMUNDO CERQUEIRA MASCARENHAS	IMPUGNAÇÃO
15633/2014	OSVALDO DO ROSÁRIO	IMPUGNAÇÃO
22523/2014	CARINE MACHADO AZEVEDO	IMPUGNAÇÃO
10235/2014	CARLOS ALBERTO ELOI ALMEIDA	IMPUGNAÇÃO
9757/2014	CARLOS EDUARDO SEIXAS SILVA	IMPUGNAÇÃO
6373/2014	CARLOS SIMÕES LACERDA JUNIOR	IMPUGNAÇÃO
7368/2014	CELENIZE LEMOS SANTOS	IMPUGNAÇÃO
12501/2014	CESE - COORDENADORIA ECUMENICA DE SERVIÇO	IMPUGNAÇÃO
15657/2014	DONIZETE BEZERRA DO NASCIMENTO	IMPUGNAÇÃO
10334/2014	EDEOMARIA BENIGNA DA ANUNCIAÇÃO	IMPUGNAÇÃO
13473/2014	EUDALDO EUZÉBIO BARRETO	IMPUGNAÇÃO
15639/2014	EUNICE SALLES DE AZEVEDO CRISPIM	IMPUGNAÇÃO
10258/2014	FLAVIO ALMEIDA SENA	IMPUGNAÇÃO
10377/2014	FRANCISCA RAMOS DOS SANTOS ANDRADE	IMPUGNAÇÃO
7261/2014	FRANCISCO BORGES ARGOLLO FILHO	IMPUGNAÇÃO
33522/2014	FREIRE FRAGA E TRIGO ADVOGADOS ASSOCIADOS S/C	IMPUGNAÇÃO
33523/2014	FREIRE FRAGA E TRIGO ADVOGADOS ASSOCIADOS S/C	IMPUGNAÇÃO
33524/2014	FREIRE FRAGA E TRIGO ADVOGADOS ASSOCIADOS S/C	IMPUGNAÇÃO
33532/2014	FREIRE FRAGA E TRIGO ADVOGADOS ASSOCIADOS S/C	IMPUGNAÇÃO
33535/2014	FREIRE FRAGA E TRIGO ADVOGADOS ASSOCIADOS S/C	IMPUGNAÇÃO
33539/2014	FREIRE FRAGA E TRIGO ADVOGADOS ASSOCIADOS S/C	IMPUGNAÇÃO
33542/2014	FREIRE FRAGA E TRIGO ADVOGADOS ASSOCIADOS S/C	IMPUGNAÇÃO
8743/2014	HAMILTON SANTOS DE SOUZA	IMPUGNAÇÃO
17768/2014	HAMILTON SANTOS DE SOUZA	IMPUGNAÇÃO
28122/2014	INDUSTRIAS REUNIDAS RAYMUNDO DA FONTE S.A. E CRESAUTO VEICULOS S/A	IMPUGNAÇÃO
14221/2014	ISABEL CRISTINA SILVA OLIVEIRA	IMPUGNAÇÃO
29220/2014	OSVALDO AMERICANO SCOFIELD SOUZA FILHO	IMPUGNAÇÃO

Salvador, 29 de Junho de 2015

ANA LUZIA CALDAS DA SILVA
Coordenadora de Cadastros

SECRETARIA MUNICIPAL DE GESTÃO - SEMGE**EDITAL DE DIVULGAÇÃO DO RESULTADO DA CAPACITAÇÃO INICIAL**

PROCESSO SELETIVO SIMPLIFICADO - EDITAL N.º 05/2014

O Secretário Municipal de Gestão, nos termos estabelecidos no Edital do Processo Seletivo Simplificado n.º 05/2014, TORNA PÚBLICO, o Resultado da Capacitação Inicial, para contratação temporária de excepcional interesse público de profissionais para desempenhar atividades no âmbito da Secretaria Municipal de Saúde- SMS.

FUNÇÃO: CONDUTOR DE VEÍCULO DE EMERGÊNCIA

CANDIDATO	DOCUMENTO	INSCRIÇÃO	NOTA	CLASSIFICAÇÃO
JORLAN SOUZA DE MIRANDA	353734586	157	9,9	1
UBIRAJARA LIMA FERNANDES	446397083	663	9,8	2
CARLOS ALBERTO MIRANDA SOARES	0659753910	211	9,8	2
LIDIO VASCONCELOS SANTOS JUNIOR	084947047	531	9,7	4
MARILSON CARDOSO LIMA	0505189925	121	9,7	4
ANDERSON RIBEIRO DOS SANTOS	749408308	883	9,7	4
JURACI ALVES DE OLIVEIRA	0579967093	426	9,6	7
PAULO CESAR SANTOS LOUREIRO	206117221	488	9,6	7
BERNARDO CLEBER TEIXEIRA DOS SANTOS	0688726909	281	9,6	7
VALDINEI DAVID SANTANA	607258187	256	9,6	7
GILBERTO MOTA DA SILVA	0429071280	91	9,5	11
JOSE WILSON MACEDO SILVA	0934272476	315	9,5	11
RICARDO FREITAS DOS SANTOS	0674363400	636	9,5	11

CANDIDATO	DOCUMENTO	INSCRIÇÃO	NOTA	CLASSIFICAÇÃO
ANTONIO CARLOS CERQUEIRA MARQUES	556904834	866	9,5	11
IVAN JESUS DOS SANTOS	0186309449	64	9,5	11
JEAN HELIO MIRANDA SANTANA	1339514214	544	9,5	11
VINICIUS LUCIANO DOS SANTOS	810062178	646	9,5	11
LUIS CLAUDIO BRAGA DA SILVA	0575972270	752	9,4	18
MARCIO ANTONIO DE SOUZA SANTOS	774048905	189	9,4	18
RODRIGO AVELINO DOS SANTOS	890324034	722	9,4	18
WILTON NASCIMENTO GOMES	979929415	244	9,4	18
ALEX SANTANA SILVA	170014517834	666	9,4	18
EDSON CAPITA DUARTE	1282211277	192	9,4	18
ISRAEL ALVES DA SILVA	1164051393	853	9,4	18
JURACY DE JESUS SILVA	309153174	865	9,4	18
VALDEMIR ALVES DE OLIVEIRA	0230263160	167	9,4	18
CASSIO MAGNO BOAVENTURA CONCEICAO	056951557	233	9,3	27
FERNANDO DA HORA NASCIMENTO	586990666	899	9,3	27
FLAVIO ROBERTO SILVA SOUSA	0502785926	290	9,3	27
JOSE JORGE ARAUJO LIMA	526729309	275	9,3	27
JURACI DOS SANTOS FILHO	2010093	736	9,3	27
LAERCIO GUEDES PACHECO	1003624863	388	9,3	27
LUIS ANDRE DE OLIVEIRA SOARES	0767917693	481	9,3	27
MARCELINO DOS SANTOS FILHO	0771157754	575	9,3	27
MARCIO DOS SANTOS SILVA	0698221311	619	9,3	27
ADONIRAN FERREIRA DE JESUS	0887587615	562	9,3	27
GEORGE DOS SANTOS ARAUJO	0477331793	245	9,3	27
MARCUS BALBINO DE SOUZA DOS SANTOS	582748801	251	9,3	27
PAULO CESAR OLIVEIRA VIEIRA	429175140	799	9,3	27
ROBSON DOS SANTOS SILVA	382367022	353	9,3	27
VALTER MARINHO DA SILVA FILHO	0540838004	487	9,3	27
WELLINGTON LUIZ DOS SANTOS ALVES	939499100	668	9,3	27
ALDO DA SILVA CERQUEIRA	661990265	144	9,2	43
DOUGLAS CABRAL ANTUNES	425460606	852	9,2	43
EDNALDO DE FRANCA DOS SANTOS	185871860	495	9,2	43
ELMO JOSE OLIVEIRA CONCEIÇÃO	166662160	520	9,2	43
EWERTON SOUZA OLIVEIRA	574105182	361	9,2	43
IAN OLIVEIRA RIOS	0967821614	608	9,2	43
JOSE ANDRE ESPIRITO SANTO ASSUNÇÃO	0602300029	109	9,2	43
JOSEMAR MENEZES SILVA	437114805	633	9,2	43
JUDSON DA CONCEICAO SOUZA	760854904	232	9,2	43
RUMMENIGGE ARGOLLO SOUZA	0918878799	252	9,2	43
ALVARO LUIS BOA MORTE	0271081473	225	9,2	43
ANDRÉ LUIS DO CANDIDO SILVA	588198005	399	9,2	43
EDSON DOS SANTOS BRITO	745167950	586	9,2	43
GILBERTO DANTAS SILVA	1145066801	528	9,2	43
HOTON SANTOS GONZAGA	912251590	374	9,2	43
ISRAEL FREDERICO PINHEIRO CONCEIÇÃO	0650387627	542	9,2	43
IVIS BELENS SILVA	0997740620	297	9,2	43
JAILTON DE JESUS SOARES	524991383	18	9,2	43
JOSUE BRAGA DE SANTANA	145473414	26	9,2	43
LUIS ALBERTO DOS SANTOS	537881921	815	9,2	43
MARCIO MATOS SENA	3774671	861	9,2	43
RENILDO ANDRADE PINTO	0429205074	21	9,2	43
ANDRE DA SILVA CRUZ	04527427479	54	9,1	65
AUGUSTO CESAR FREITAS FIAIS	0446463566	463	9,1	65
LUCIANO AMORIM DE SOUZA	0602261538	174	9,1	65
MARCELO DA SILVA MEDEIROS	351257721	660	9,1	65



CANDIDATO	DOCUMENTO	INSCRIÇÃO	NOTA	CLASSIFICAÇÃO
MARIO SERGIO SANTOS COSTA	0477051758	206	9,1	65
PAULO VASCONCELOS SANTOS JUNIOR	0864860986	510	9,1	65
ANDERSON NERIS PEREIRA	04911157070	83	9,1	65
CRISTIANO SALES SILVA	0515078468	560	9,1	65
GILVAN DAS MERCES BARRETO	0911224300	123	9,1	65
JONILSON MARTINS PAIXAO	0843963344	375	9,1	65
SERGIO LUIZ DOS SANTOS E SANTOS	379750805	386	9,1	65
SERGIO TRINDADE DE JESUS	0452360897	385	9,1	65
ALAN NILMAR DOS SANTOS SILVA	996924574	284	9,0	77
ANDERSON FEITOSA XAVIER	33295018	791	9,0	77
BENEVALDO GONCALVES DE ALMEIDA	383446376	424	9,0	77
CICERO DA SILVA LOPES	1176700650	673	9,0	77
EDILSON PROCOPIO MAGALHAES	253647584	115	9,0	77
JAILSON SOARES DA SILVA	3919269	257	9,0	77
MARCO ANTONIO FREITAS BARBUDA	484618903	518	9,0	77
NIELSON CRISTIANO FALCAO SOARES	0323483127	258	9,0	77
OSMAR GUIMARAES PASSOS	220023247	456	9,0	77
PAULO SANTOS DA SILVA	0438231066	93	9,0	77
SERGIO DA SILVA BRITO	680508953	797	9,0	77
VERONILTON GOMES DE SOUZA	0297352113	359	9,0	77
ADILSON CARLOS SANTOS AMARAL	325496013	811	9,0	77
ANATALICIO CONCEICAO SOUZA	549375821	278	9,0	77
ANDRE LUIZ ALVES DA SILVA	404166318	199	9,0	77
ANDRÉ LUIZ BISPO DOS SANTOS	0444966994	357	9,0	77
DAILTON BARBOSA NASCIMENTO	569856655	462	9,0	77
GILCIMAR SANTOS BISPO	1144454786	294	9,0	77
GILSON MACHADO PINHEIRO	0499288300	396	9,0	77
GILVÁ ARAÚJO SANTOS	636810305	56	9,0	77
IRANILDO SILVA FERREIRA	409252697	824	9,0	77
JEAN MAURO LIMA DO VALE	589713787	377	9,0	77
JOILDO DA COSTA FERNANDES	0224392506	227	9,0	77
JOSEVAL FERREIRA DE JESUS	486113019	50	9,0	77
RENATO NONATO DOS SANTOS	860267989	896	9,0	77
REUB CALMON OLIVEIRA	564820946	223	9,0	77
ROGERIO SOUZA DE OLIVEIRA	466483309	180	9,0	77
UELINTON TEIXEIRA	0525838724	22	9,0	77
ADEMILTON DOS SANTOS SILVA	519033779	635	8,9	105
ANTONIO MARINHO LINS FILHO	1149514	703	8,9	105
CLAUDIO SILVA SALES	574793720	390	8,9	105
DOMINGOS LOPES DOS SANTOS	635798395	802	8,9	105
EDNALDO DE CARVALHO LOPES	0847272923	94	8,9	105
GERMALIO MOREIRA ARAUJO	0705038777	556	8,9	105
HAMILTON DOS SANTOS FILHO	664377688	834	8,9	105
JOSE MARIO RIOS DE OLIVEIRA	566020653	774	8,9	105
LUIS EDUARDO PEREIRA FERREIRA	682199036	265	8,9	105
NEILTON SANTANA SILVA	375434909	408	8,9	105
OSMUNDO MACHADO DOS SANTOS	312445059	745	8,9	105
ROBERTO CESAR RIBEIRO DE CERQUEIRA	0720079900	638	8,9	105
SEBASTIAO CESAR FERREIRA DA SILVA	0763059706	318	8,9	105
ALEXSANDRO MARQUES DO DESTERRO	0669285323	322	8,9	105
EDSON BRITO DA SILVA	248557580	926	8,9	105
FABIO FERREIRA DE SA BARRETO	948582847	63	8,9	105
FAGNER WILSON CARNEIRO DA SILVA	727680889	709	8,9	105

CANDIDATO	DOCUMENTO	INSCRIÇÃO	NOTA	CLASSIFICAÇÃO
FRANKS ARAUJO DE SANTANA	476599040	829	8,9	105
JOSE VITOR DA SILVA SAMPAIO NETO	1301900559	243	8,9	105
JOSELITO FRANCA DE JESUS	0416102107	580	8,9	105
LEANDRO DOS SANTOS AMORIM	0651884543	527	8,9	105
LUIZ CESAR SOARES DO NASCIMENTO	0917320182	555	8,9	105
MARCELO DOS SANTOS CLEMENTINO	871082756	813	8,9	105
MARCIO CARLOS MIRANDA OLIVEIRA	0440614988	82	8,9	105
RODRIGO DE SOUZA PEREIRA	0607550830	592	8,9	105
RUIMAR BASTOS SOUZA	226773213	340	8,9	105
AURENILTON DOS ANJOS	471511374	266	8,8	131
CANDIDO FERNANDES DOS ANJOS	666041415	99	8,8	131
CLAUDIO DA SILVA TAVARES	477195750	217	8,8	131
DECIO DE CARVALHO BARBOSA	991460707	695	8,8	131
EBERT BRITO DE SOUZA	540628700	725	8,8	131
EDINEI EVANGELISTA RIBEIRO	883267055	212	8,8	131
EDUARDO JOSE TEIXEIRA DE FREITAS	244812543	848	8,8	131
FRANCISCO CARLOS REIS COSTA	407614958	615	8,8	131
FREDERICO JACOB DE CARVALHO NEVES JUNIOR	705581160	128	8,8	131
GILBERTO BRITO PEDREIRA	166217352	641	8,8	131
GILCIMAR CAZUMBÁ SANTOS	0753455102	85	8,8	131
JACKSON SOUZA DOS ANJOS	862513502	175	8,8	131
JOAO BATISTA FRANCISCO	175134561	135	8,8	131
AGNALDO GAMA PEREIRA	298933640	72	8,8	131
ALISSON SANTOS SILVA	0714506613	341	8,8	131
ALVARO SILVA PINHEIRO	1210823934	430	8,8	131
EDNALDO CRUZ DE OLIVEIRA	477256210	729	8,8	131
JOSE PARISIO BONFIM NETO	299487890	532	8,8	131
LUCIVALDO SANTOS DA SILVA	0664781543	313	8,8	131
MOISES MORAIS DE OLIVEIRA	847510964	599	8,8	131
NEILTON DAMASCENO COSTA	393505170	465	8,8	131
RAIMUNDO JORGE DOS SANTOS	0342568493	338	8,8	131
RENATO MASCARENHAS DE JESUS	0824039530	101	8,8	131
ROGERIO LUIS DOS SANTOS VIEIRA	358299233	259	8,8	131
RUBEM SANTOS DE JESUS	299934667	378	8,8	131
ADALFREDO SACRAMENTO DOS SANTOS	0573693307	403	8,7	156
GELVASIO SILVEIRA BARRETO JUNIOR	0589578200	184	8,7	156
ISRAEL FERREIRA DA SILVA FILHO	34810681	155	8,7	156
PAULO CESAR SILVA SOUSA	411100483	442	8,7	156
ROBERTO REIS SILVA	358781930	820	8,7	156
ROQUE FABIO DOS SANTOS	581612523	255	8,7	156
WELTO NATHAN MENDES PEREIRA	1277403848	2	8,7	156
ANTONIO MARCIO SOUZA DE MELLO	0640181309	213	8,7	156
CLEBER OLIVEIRA BRITTES GUIMARAES	572028261	67	8,7	156
EDMILSON RIBEIRO JUNIOR	0752129350	526	8,7	156
GIVALDO SOARES DE MIRANDA	403414377	707	8,7	156
JAILSON DANTAS PAIVA	832087980	716	8,7	156
JAQUES GOMES MAGALHAES	0871841096	617	8,7	156
LUIZ FONSECA SILVA	798924934	719	8,7	156
MARCOS ANTONIO DOS SANTOS SILVA	0658357867	351	8,7	156
NAELSON RESSUREIÇÃO SANTOS	706050339	748	8,7	156
REGINALDO FERREIRA OLIVEIRA	0745106498	512	8,7	156
SIDNEI CRUZ DO BONFIM	0378527010	285	8,7	156



CANDIDATO	DOCUMENTO	INSCRIÇÃO	NOTA	CLASSIFICAÇÃO
ADAILTON CAVALCANTE DE SANTANA	0912442344	181	8,6	174
ALEXANDRO ALVES SANTOS	851454240	159	8,6	174
ALEXNALDO DE ARAUJO SANTOS	0659666278	142	8,6	174
DEUSDETE FRAGA DA CONCEICAO	321180747	509	8,6	174
FABIANO LUIZ PASTRO	1274465753	728	8,6	174
GUSTAVO DE JESUS BARRETO	0937618306	219	8,6	174
JAILSON RODRIGUES DE FREITAS	532703391	365	8,6	174
JANIO DEAM DOS SANTOS GOMES	0353946095	287	8,6	174
MARCOS MASCARENHAS MATOS	0480941882	104	8,6	174
NILSON SANTOS NASCIMENTO	718661672	51	8,6	174
PEDRO HENRIQUE SAPUCAIA DA ENCANEAÇÃO	1141119609	677	8,6	174
REINALDO CALDAS PEREIRA	0502804572	200	8,6	174
SORAIA FREITAS DOS SANTOS	299460509	324	8,6	174
ANTONIO LUIS SILVA GALVAO	441834701	60	8,6	174
ITAMAR VASCONCELOS DA LUZ	380501295	620	8,6	174
JAIME DOS REIS MOREIRA	1252173	880	8,6	174
MARCO ANTONIO SILVA DE FIGUEREDO	0983938636	87	8,6	174
NAIMAR LUCAS ESTEVAM	2075413967	517	8,6	174
PEDRO DECIO SANTOS SOUZA	876595573	358	8,6	174
REINALDO DE JESUS	0706487435	628	8,6	174
ROQUELINO SANTOS SILVA	270565701	441	8,6	174
SAMUEL OLIVEIRA COSTA JUNIOR	0891251693	546	8,6	174
SIDICLEY SILVA SANTANA	478652453	793	8,6	174
VANDERSON LIMA DE JESUS	711237921	770	8,6	174
DJALMA SIMPLICIO DAS MERCES FILHO	0320287092	253	8,5	198
JASSON DE FRANCA AZEVEDO JUNIOR	0410387703	264	8,5	198
JOSE AUGUSTO SANTOS SILVA	0735868034	288	8,5	198
JOSE VELASQUEZ PATRICIO	281079773	613	8,5	198
JUAREZ ARAO PINTO	0744684480	616	8,5	198
PAULO SANTOS DA SILVA	0438231066	376	8,5	198
RONALDO MENDES SILVA	185759602	68	8,5	198
AUGUSTO CESAR SILVA SANTOS	711417407	817	8,5	198
DANIEL CONCEIÇÃO DE AGOSTINHO	0793082870	75	8,5	198
DANIEL GOMES BOTELHO	0714932710	440	8,5	198
EVERTON SILVA DOS SANTOS	880190124	831	8,5	198
IDINILSON DE OLIVEIRA VIEIRA	0128228091	553	8,5	198
JEFFERSON LIMA SILVA	0660769190	268	8,5	198
LUIZ ANTONIO DUARTE SANTANA	0209081058	347	8,5	198
MAURICIO LEVI MOTA DE SANTANA	590318403	131	8,5	198
PAULO HENRIQUE SANTOS MOREIRA	0199186669	410	8,5	198
RILDON SANTOS BARBOSA	0667972170	576	8,5	198
ROBERTO DA SILVA SANTANA	422525804	822	8,5	198
ROGERIO CLAUDIO RIBEIRO REIS	607600527	508	8,5	198
WALLACE BARBOSA DA SILVA	0230621180	491	8,5	198
ALEXANDRE LINCOLN ANDRADE GONCALVES	0670664618	461	8,4	218
CARLOS JOSE DE OLIVEIRA MARIANO	395923409	389	8,4	218
DERIVAL RODRIGUES SILVEIRA	0527585165	303	8,4	218
GEORGE DO CARMO AZEVEDO	980357209	876	8,4	218
JOAO CARLOS FRANÇA NUNES	0721990169	133	8,4	218
JORGE JOSE SOUZA SANTOS	349607087	194	8,4	218
JOSE ROBERTO VIEIRA RIBEIRO	0899565328	195	8,4	218
JOVENILSON BISPO DA CONCEIÇÃO	0559456514	589	8,4	218
LEANDRO PEDREIRA DE ASSIS	779686705	530	8,4	218
LENO ANDRADE DA CONCEICAO	0843564210	132	8,4	218

CANDIDATO	DOCUMENTO	INSCRIÇÃO	NOTA	CLASSIFICAÇÃO
MARCIO CARDOSO DE JESUS	767169700	588	8,4	218
EDINALDO DE ABREU GOES	0247499153	366	8,4	218
EDUARDO DE OLIVEIRA ALMEIDA	406346712	457	8,4	218
EDVANDO CONCEICAO DO ESPIRITO SANTO	555550800	665	8,4	218
GILMAR SOARES DE MATOS	0465210970	552	8,4	218
IVANEI MERCES DA SILVA	1134706812	228	8,4	218
JOSELITO SENA DE CASTRO	224111515	173	8,4	218
JOSIVAN SILVA MATOS	0402436210	765	8,4	218
JOSUE DANTAS DE MATOS	1460523903	649	8,4	218
LUCIANO LUIZ	2010411030	367	8,4	218
MARCELO CANCIO DE JESUS	0817614907	561	8,4	218
RAIMUNDO DOS SANTOS	0087063018	626	8,4	218
SUELANDO VIEIRA DA SILVA	246926201	699	8,4	218
WILLIAMS ARAUJO DOS SANTOS	178964360	828	8,4	218
ALEXANDRE DOS SANTOS ESQUIVEL	0993304907	163	8,3	242
ANDERSON ALMEIDA CORREIA	0704526441	273	8,3	242
CESAR CALASANS DOS SANTOS	0171811437	177	8,3	242
ERICO BORGES DE SOUZA	306634317	634	8,3	242
HERLEY BRAGA GIBAUT	0175119767	124	8,3	242
JONATA DE MENEZES OLIVEIRA	1124230513	274	8,3	242
MARCOS CARLOS CUSTÓDIO DA SILVA	298362554	775	8,3	242
PAULO EDSON ALVES PERGENTINO	0755781074	203	8,3	242
PAULO FILEMON MARQUES DE MIRANDA	160598249	127	8,3	242
RONILTON DA SILVA BATISTA	348216190	112	8,3	242
SERGIO QUEIROZ DE LIMA	0635731800	529	8,3	242
ALCIDES DOS SANTOS AMORIM	582531144	867	8,3	242
ANTENOR DOS SANTOS LEAL	765781000	360	8,3	242
RICARDO SILVA SANTANA	728413892	594	8,3	242
SIVALDO OLIVEIRA SENA	0503483966	607	8,3	242
FABIO BORGES NUNES	1010214020	305	8,2	257
GENILSON FEITOSA DO NASCIMENTO	0502560410	425	8,2	257
GILSON VIANA DO ESPIRITO SANTO	0341077208	514	8,2	257
MARCOS LUIZ DE SOUZA	1597213	62	8,2	257
PAULO CESAR NOBRE DE SOUZA	306147327	688	8,2	257
RENILTON DOS REIS BATISTA	0529412217	81	8,2	257
SANDRO DE SOUZA BARRETO	470045	241	8,2	257
ERASMO ALVES DA SILVA JUNIOR	869461109	796	8,2	257
JULIO CESAR SOUZA DE FRANCA	0125245300	193	8,2	257
MARCOS DOS PRAZERES SALES	0891782460	478	8,2	257
PIATAN PORTELA FERREIRA	1553369831	776	8,2	257
ANTONIO JOSE DE ANDRADE FILHO	0154031305	141	8,1	268
CARLOS ANTONIO CERQUEIRA MARQUES	556904672	655	8,1	268
JEFERSON BATISTA SERRA	300781482	764	8,1	268
EDSON JESUS DA CRUZ	0540386340	198	8,1	268
JOSE MARIO DA PAIXAO FERREIRA	601985591	486	8,1	268
ORLANDO DE SOUSA NERI	183441516	685	8,1	268
AILTON SANTANA DA CRUZ	361692584	547	8,0	274
ALEXINALDO ABREU DE BRITO	0669587419	418	8,0	274
DANIEL LIMA TEIXEIRA	0743206614	45	8,0	274
IVONEY ALMEIDA NASCIMENTO	0825931401	171	8,0	274
JOSE ALBERTO SANTOS DA COSTA DORIA	0244747970	11	8,0	274
JOSE CARLOS FERREIRA NASCIMENTO	183447476	743	8,0	274
CLAUDE DE ANDRADE CANAVARRO	409943681	118	8,0	274
ELTON MALAQUIAS GUEDES	794383777	710	8,0	274



CANDIDATO	DOCUMENTO	INSCRIÇÃO	NOTA	CLASSIFICAÇÃO
JACUISON DE ALMEIDA MIRANDA	0890387117	117	8,0	274
JOSE DE ARAUJO COSTA SOBRINHO	124149804	291	8,0	274
ROBERIO FERREIRA ALVES	0761309918	79	8,0	274

Gabinete do Secretário Municipal de Gestão, em 26 de junho de 2015.

ALEXANDRE TOCCHETTO PAUPERIO
Secretário

AVISO DE CONVOCAÇÃO Nº 16/2015

O Secretário de Gestão da Prefeitura Municipal do Salvador, **CONVOCA** os candidatos abaixo relacionados, aprovados em Concurso Público, **em observância ao subitem 11.3.1 do Edital de republicação do Concurso Público nº 01/2011 publicado no DOM nº 5.427 de 09 de agosto de 2011**, a comparecerem à SEMGE, situada à Av. Vale dos Barris, nº 125, no horário das 08:30h às 11:00h e das 13:30 às 16:00 no prazo de 30 (trinta) dias corridos, contados a partir da publicação desta Convocação, para manifestação de interesse e assinatura de declaração de aceitação em lotação diversa da Secretaria Municipal de Saúde, além da comprovação de habilitação técnica exigida no Edital do Concurso Público nº 01/2011 publicado no DOM nº. 5.392 de 17 de junho de 2011 e republicado no DOM nº 5.427 de 09 de agosto de 2011 e agendamento da avaliação médica que será realizada de acordo com a data de comparecimento do candidato no endereço citado acima.

A avaliação médica consta da apresentação dos exames complementares de acordo com o subitem 12.4 do Edital.

A avaliação psicológica será publicada no Diário Oficial do Município pela Coordenadoria Central de Inspeção, Medicina e Segurança do Trabalho - CIS, informando data, horário e local que será realizada, independentemente do candidato já ter se submetido à avaliação médica na CIS, sob pena de desclassificação.

O candidato deverá comparecer **URGENTE**, munido de **original** e **cópia** dos seguintes documentos:
Para os cargos de Nível Superior: Diploma e Histórico Escolar da graduação; residência clínica na especialidade em que se candidatou com registro no respectivo Conselho de Classe quando exigido em Edital; RG, CPF, Título de Eleitor, Comprovante de Votação da última eleição, Certificado de Reservista - se do sexo masculino -, PIS / PASEP, Carteira de Trabalho, Comprovante de Residência, Declaração / Comprovante de pagamento da anuidade de 2014 do respectivo conselho, Comprovante de Inscrição e de Situação Cadastral do CPF, Antecedentes Criminais e 02 fotos 3x4 coloridas.

1. O candidato está sendo convocado para a Secretária Municipal de Promoção Social, Esporte e Combate à Pobreza e, se declarado apto, física e mentalmente, para o exercício do cargo na inspeção médica oficial e atendidas as demais condições estabelecidas neste Edital, será nomeado.

2. O candidato que não aceitar a lotação para a Secretária Municipal de Promoção Social, Esporte e Combate à Pobreza permanecerá na ordem de sua classificação aguardando nova convocação.

PROFISSIONAL DE ATENDIMENTO INTEGRADO - ASSISTENTE SOCIAL - ADMINISTRAÇÃO DIRETA E INDIRETA / - / 20H

NOME	DOCUMENTO	CLASSIFICAÇÃO
VIRGINIA ISAURA SILVA PERRUCHO	01413743 73	15
ERICA CRISTINA SILVA BOWES	654398488	16
MAINA SHEILA DIAS GOMES	882952730	17
DENISE DO CARMO SILVA PEREIRA	176685650	18
PATRICIA KARLA DE CARVALHO ROCHA	1503804	19
CRISTIANE GONCALVES DE OLIVEIRA	323692397	20
SIDA DA SILVA	800756304	21
MILENA FREITAS MACHADO	882345338	22
ROSE LUZ SILVA PEREZ	343371219	23
CAROLINE RAMOS DO CARMO	790454564	24
VANESSA CRISTINA VILASBOAS CASTELLAIN PEREIRA	700807128	25
ELISAMARA DE OLIVEIRA EMILIANO	257038371	26
ISABELA ARGOLO DE ALMEIDA	671631578	27
MYLLENE RAMALHO DE OLIVEIRA	2,00201E+12	28
STELA NERY CRISOSTOMO	961607211	29
ALINE BARBARA CONCEICAO FERREIRA	799356301	30

NOME	DOCUMENTO	CLASSIFICAÇÃO
SARA JANE DE CARVALHO VALEJO	272463299	31
CRISTIANE MARIA VILLA FLOR VALOIS	1306339 17	32
MARIA IVANI DOS SANTOS	4468852-07	33
JULIANA DA ROCHA NOVAIS	889468605	34
JAILMA MATOS DE ALMEIDA	994511582	35
ANAILDES RIBEIRO SANTOS	497567377	36
CLAUDIA GOMES SANTANA	650172698	37
MARCIA MARIA RAPOSO DE OLIVEIRA	01739331-06	38
MILENA CERQUEIRA BRITTO	-4995756	39
MERCIA CARLA SILVA SOUSA DAS CHAGAS	400625113	40
ALBA REGINA DE SOUSA	126009384	41
MARIANA DA SILVA PENNA	527076287	42
CLAUDIA FERREIRA GOMES	M8108030	43
LEANDRO SIQUEIRA DE LIMA	257577031	44
ROSANA MARIA DOS SANTOS BARROS OLIVEIRA	147271703	45

PROFISSIONAL DE ATENDIMENTO INTEGRADO - PSICÓLOGO - ADMINISTRAÇÃO DIRETA / - / 20H

NOME	DOCUMENTO	CLASSIFICAÇÃO
FLAVIA MENDONCA PROTASIO DA SILVA	858977605	17
ITALO MAZONI DOS SANTOS GONCALVES	1344667309	18
TAIS MONTEIRO SOUSA	762953705	19
ILENA RAFAELA GAMA CANTHARINO	795066821	20
ANA FLAVIA NUNES GARBOGGINI	603277829	21
ANA LAURA CURCI FELIX MARTINS	971256284	22
MARIANA PORTO BRANDAO MARACAJA	1352161176	23
CAMILA FONTELES DALMEIDA MONTEIRO	2035250277	24
MARILIA GUIMARAES DEIRO LEAL	853394318	25
ARLENE SILVA SANTOS MORAIS	802619738	26
MILENA DOS SANTOS BITENCOURT	879341084	27
ANA LUISA DE ARAUJO DIAS	797354441	28
RENATA LUCIA E SILVA E OLIVEIRA	635494175	29
SIMONE ZANETTI FREIRE	867600098	30
FERNANDA BLANCO VIDAL	1112645535	31
MARIANA RAMOS PITTA LIMA	882714040	32

Gabinete do Secretário Municipal de Gestão, em 29 de junho de 2015.

ALEXANDRE TOCCHETTO PAUPERIO
Secretário

AVISO DE CONVOCAÇÃO Nº 17/2015

O Secretário de Gestão da Prefeitura Municipal do Salvador, **CONVOCA** os candidatos abaixo relacionados, aprovados em Concurso Público, **em observância aos subitens 11.3.1 e 12.3.1 do Edital de republicação do Concurso Público nº 01/2011 publicado no DOM nº 5.427 de 09 de agosto de 2011**, a comparecerem à SEMGE, situada à Av. Vale dos Barris, nº 125, no horário das 08:30h às 11:00h e das 13:30 às 16:00 no prazo de 30 (trinta) dias corridos, contados a partir da publicação desta Convocação, para manifestação de interesse e assinatura de declaração de aceitação em lotação diversa da Secretaria Municipal de Saúde, além da comprovação de habilitação técnica exigida no Edital do Concurso Público nº 01/2011 publicado no DOM nº. 5.392 de 17 de junho de 2011 e republicado no DOM nº 5.427 de 09 de agosto de 2011 e agendamento da avaliação médica que será realizada de acordo com a data de comparecimento do candidato no endereço citado acima.

A avaliação médica consta da apresentação dos exames complementares de acordo com o subitem 12.4 do Edital.

A avaliação psicológica será publicada no Diário Oficial do Município pela Coordenadoria Central de Inspeção, Medicina e Segurança do Trabalho - CIS, informando data, horário e local que será realizada, independentemente do candidato já ter se submetido à avaliação médica na CIS, sob pena de desclassificação.

O candidato deverá comparecer **URGENTE**, munido de **original** e **cópia** dos seguintes documentos:
Para os cargos de Nível Superior: Diploma e Histórico Escolar da graduação; residência clínica na especialidade em que se candidatou com registro no respectivo Conselho de Classe quando exigido em Edital; RG, CPF, Título de Eleitor, Comprovante de Votação da última eleição, Certificado de Reservista - se do sexo masculino -, PIS / PASEP, Carteira de Trabalho, Comprovante de Residência, Declaração / Comprovante de pagamento da anuidade de 2014 do respectivo conselho, Comprovante



de Inscrição e de Situação Cadastral do CPF, Antecedentes Criminais e 02 fotos 3x4 coloridas.

1. O candidato está sendo convocado para a Secretária Municipal de Promoção Social, Esporte e Combate à Pobreza e, se declarado apto, física e mentalmente, para o exercício do cargo na inspeção médica oficial e atendidas as demais condições estabelecidas neste Edital, será nomeado.

2. O candidato que não aceitar a lotação para a Secretária Municipal de Promoção Social, Esporte e Combate à Pobreza permanecerá na ordem de sua classificação aguardando nova convocação.

PROFISSIONAL DE ATENDIMENTO INTEGRADO - ASSISTENTE SOCIAL - ADMINISTRAÇÃO DIRETA E INDIRETA / - / 20H

NOME	DOCUMENTO	CLASSIFICAÇÃO
LUIZE SANTNA RIBEIRO	0881270873 - BA	46
LICINIA LOURDES CARDOSO ROCHA DLYRIO	499187377	47
IARA DOS SANTOS MATOS PORTELA	665425457	48
GEISYELLE PIRES REALE	886411041	49
SHEILA MAGALI RIBEIRO DE LIMA SANTOS	107016133	50
IRANETT SANTIAGO DA SILVA CARNEIRO	584074212	51
SANTIANE ARAUJO GODINHO CRUZ	929985184	52
JUCIARA SILVA DOS SANTOS	853196516	53
SABRINA AZEREDO FERREIRA	020167169-0	54

PROFISSIONAL DE ATENDIMENTO INTEGRADO - PSICÓLOGO - ADMINISTRAÇÃO DIRETA / - / 20H

NOME	DOCUMENTO	CLASSIFICAÇÃO
VANESSA KELLY DOS SANTOS CARVALHO	927428580	33
PAULA RODRIGUES DORIA	920407307	34
FABIO NIETO LOPEZ	1564823806	35
LUCIANA ALFANO MOREIRA	873610270	36
VANESSA CARNEIRO RIBEIRO	888314426	37
AILA FRANCA CABRAL	663267374	38
ASHANTI ELESBAO DO BONFIM	06353308-14	39
CLAUDIA SEPULVEDA SANTOS SOUZA	850099652	40
LEISA MENDES DE SOUSA	810345048	41
RICARDO BODART DE ANDRADE	936042	42
LUCINEIDE SANTIAGO DE SOUZA	907541232	43
RAVENA DE MELO LIMA	993540201	44
CAMILA LEO RIBEIRO	936360160	45
VICTOR LUIS RAMOS NAVIO	561561974	47
JULIANA LOPES NOVAES	691867232	48
GILENE ALVES BOMFIM	251215539	49
LUDIANA GONCALVES SANTOS MORENO	1137648805	50
PATRICIA VAZ SAMPAIO SANTOS	984868100	51
ANA VALDA ARAUJO LOPES	840743378	52
TAIANE AGUIAR DE SANTANA	1156913675	53
MARILIA DA SILVA MIRANDA	698288068	54
SANDRA MARIA BARRETO MARTINS VIDAL	5234943-86	55
CAROLINA D AFONSECA SOUZA CARDOSO	907523765	56
DANIELA NUNES CRUZ	660553856	57
ERIKA VIANNA BARDUKE	850638194	58
MARIANA GALINDO DE MATOS	880021101	59
MARIA DAS GRACAS DE CARVALHO HENRIQUES ASPERA	1809478639	60
ARISLANE ALINE GUIRRA REIS OLIVEIRA	988513498	61
THAIS PAIM RIBEIRO	935184040	62
ERICA PATRICIA VIANA FARIAS	1139029991	63
WANDERLENE CARDOZO FERREIRA REIS	432181300	64
MANUELA PINEIRO GONZALEZ DE AZEVEDO	857789074	65

NOME	DOCUMENTO	CLASSIFICAÇÃO
ANA VANESSA DE MEDEIROS NEVES	861634772	66
MICHELE XAVIER RIBEIRO	832319430	67
CAROLINA DOS ANJOS ALMEIDA BRANTES	1164435612	68
MARCELO TOURINHO DE GARCIA SOARES	932203671	69
IVAN GONCALVES DA COSTA	2433758372	70
SHALON HAMILTON CHALEGRE LAGES	671591924	71
LUCIANA SANTOS FREITAS	950045306	72
CAROLINE CABRAL ABOBOREIRA	938577727	73
AMANA BASTOS DE SOUZA PARDO CASAS	1324515490	74
REJANE LUZARA LIMA DOS SANTOS	977016889	75
ADRIANA CORREIA DE JESUS	1163742090	76

PROFISSIONAL DE ATENDIMENTO INTEGRADO - NUTRICIONISTA - ADMINISTRAÇÃO DIRETA / - / 20H

NOME	DOCUMENTO	CLASSIFICAÇÃO
LINCON RIBEIRO PIMENTEL	818985682	25
LILIAN MELO DE OLIVEIRA	5255061-36	26
MARIANA VIDAL PONTES	785131892	27

PESSOA COM DEFICIÊNCIA

PROFISSIONAL DE ATENDIMENTO INTEGRADO - PSICÓLOGO - ADMINISTRAÇÃO DIRETA / - / 20H

NOME	DOCUMENTO	CLASSIFICAÇÃO
IGOR SOUZA COSTA	782594441	1

Gabinete do Secretário Municipal de Gestão, em 29 de junho de 2015.

ALEXANDRE TOCCHETTO PAUPERIO

Secretário

SECRETARIA MUNICIPAL DE URBANISMO - SUCOM

CONVITE

O Setor de Cobrança - SECOB, da Secretária Municipal de Urbanismo - SUCOM, tendo em vista que os autuados abaixo relacionados não foram localizados, quando da execução das operações fiscais.

RESOLVE:

INTIMAR, nos termos do Art. 249, inciso III, do Código da Polícia Administrativa do Município, a comparecerem no referido Setor desta Secretária, localizado na Av. Antônio Carlos Magalhães, 3244 - Iguatemi - Edifício Empresarial Thomé de Souza, 18º andar, no horário das 09 às 17h, apresentando defesa querendo no prazo de 10 dias ou regularizar seu débito no prazo de 30 dias a contar da publicação deste Edital, sob pena de serem os mesmos inscritos na Dívida Ativa.

AI	AUTUADO
304641/14	LIDIO NERI DOS SANTOS
306779/15	SHOPPING BRINDES LTDA
306234/15	CHAGAS IMOBILIÁRIA
307660/15	S R ANDRE RICAREDO SILVA TORRES
304237/15	ANIBEL COSMETICOS LTDA
169808/15	JUDSON BONFIM ALMEIDA
307809/15	ELIAS SEBASTIÃO VENANCIO
307075/15	EVANGIVALDO DOS SANTOS CONCEIÇÃO
307704/15	UBIRACY RAMOS DOS SANTOS
306778/15	SHOPPING BRINDES LTDA

GABINETE DO SECRETÁRIO, 29 de junho de 2015.

SÍLVIO PINHEIRO

Secretário



**SECRETARIA MUNICIPAL DE MOBILIDADE
- SEMOB**

**Superintendência do Trânsito do Salvador -
TRANSALVADOR**

EDITAL DA NOTIFICAÇÃO DA AUTUAÇÃO

O SUPERINTENDENTE DE TRÂNSITO DO SALVADOR, no uso de suas atribuições, faz saber que dos processos administrativos abaixo relacionados foram expedidas Notificações de Autuações de Infracoção de Trânsito e postadas através da Empresa Brasileira de Correios e Telégrafos, para os endereços dos respectivos proprietários de veículos constantes no cadastro do Departamento Estadual de Trânsito, sendo, portanto, válidas para todos os efeitos, conforme o disposto no art. 282 da Lei nº 9.503/97 CTB. Desta forma, abrimos prazo de 15 (quinze) dias para a apresentação de condutor e 30(trinta) dias para a apresentação de Defesa de Autuação, na forma da lei.

Sexta-feira, 12 de Junho de 2015

PLACA	AIT	INFRACAO	DATA
ABG3377	P002217219	5550-0	26/04/2015
AFC9716	F001280094	6050-3	29/04/2015
AHD5077	P002082271	7030-2	02/05/2015
AHJ9979	P002274137	5550-0	08/05/2015
AJT4995	P002286498	5550-0	02/05/2015
AJW1017	R002929695	7455-0	22/04/2015
AKA6917	R002929254	7455-0	22/04/2015
AKP4544	P002276283	5185-1	07/05/2015
AKP6439	P002250444	5550-0	07/05/2015
ALB2509	P002175421	5185-1	03/05/2015
ALD2621	P002213471	5452-1	05/05/2015
ALV6445	P002286975	5541-6	09/05/2015
AMJ2748	R002928011	7455-0	22/04/2015
AML8258	P002273451	5550-0	06/05/2015
AMQ0632	P002273134	5568-0	08/05/2015
AMS6011	R002929608	7455-0	22/04/2015
AMV2565	R002930013	7455-0	26/04/2015
ANC6450	P002138977	5185-1	03/05/2015
ANO3910	P002286478	5541-2	03/05/2015
ANS5627	P002138962	5185-1	03/05/2015
AOC6197	P002262704	5452-1	08/05/2015
AOS3739	P002191401	5541-3	06/05/2015
AOW8044	R002932214	7455-0	29/04/2015
AQZ5959	R002928014	7455-0	22/04/2015
APS1387	R002932462	7455-0	29/04/2015
APV3244	R002930810	7455-0	26/04/2015
AQG0726	P002175521	6050-1	03/05/2015
AQO8796	R002932006	7455-0	23/04/2015
ARK1387	P002252785	5185-1	02/05/2015
ARN7561	R002933190	7463-0	29/04/2015
ARQ0001	P002082258	5185-1	02/05/2015
ATG4583	R002931681	7455-0	26/04/2015
ATM4070	P002175485	6050-1	02/05/2015
AVT4363	R002932833	7455-0	29/04/2015
AVV0383	P002260587	5452-1	07/05/2015
AVV0383	P002277601	5452-1	07/05/2015
AVV1045	R002933220	7455-0	29/04/2015
AVZ3201	R002929891	7455-0	22/04/2015
AWH4916	P002249476	5452-5	03/05/2015
AWO4357	R002932119	7455-0	29/04/2015
AWW2053	R002929915	7455-0	22/04/2015
AWW7492	R002927910	7463-0	22/04/2015
AWW7492	R002931035	7455-0	26/04/2015
AWW7492	R002931971	7455-0	26/04/2015
AWZ3755	P002274657	5550-0	07/05/2015
AXB6750	P002258362	5541-3	01/05/2015
AXJ7211	P002251125	5592-0	08/05/2015
AXO0237	P002274677	5550-0	08/05/2015
AXR1030	R002929486	7455-0	22/04/2015
AXR1030	R002928214	7455-0	22/04/2015
AXR1030	R002928784	7455-0	22/04/2015
AXS4816	F001279993	6050-3	22/04/2015
AXS4825	P002276420	5185-1	12/05/2015
AXS7962	R002931804	7455-0	26/04/2015
AXU6919	R002931821	7455-0	26/04/2015
AXY2682	R002929604	7455-0	22/04/2015
AYH3515	P002231086	5819-1	06/05/2015
AYH3515	R002932460	7455-0	29/04/2015
AYM6391	R002929326	7463-0	22/04/2015
AYM6391	R002928294	7463-0	22/04/2015
AYM6391	R002927912	7471-0	22/04/2015
AYO0442	P002275167	5185-1	08/05/2015
AYR6415	R002933178	7455-0	29/04/2015
AYT3194	P002082246	5550-0	02/05/2015
AYT4990	P002257468	7366-2	05/05/2015
AYT6642	R002930590	7455-0	26/04/2015
AYU2831	R002932643	7455-0	29/04/2015
AYU8782	R002932349	7455-0	29/04/2015
AYU9519	R002932230	7455-0	29/04/2015

PLACA	AIT	INFRACAO	DATA
AYU9519	R002933247	7455-0	29/04/2015
AYU9523	R002929615	7463-0	22/04/2015
AYV1291	R002930803	7455-0	26/04/2015
AYV2127	R002933420	7455-0	29/04/2015
AYV2178	R002930526	7455-0	24/04/2015
AYW6637	R002930460	7455-0	24/04/2015
AYW6637	R002930744	7455-0	24/04/2015
AYW6762	R002928737	7455-0	22/04/2015
AYX0124	R002933216	7463-0	29/04/2015
AYX6493	R002930745	7463-0	24/04/2015
AYZ3661	P002275082	5550-0	08/05/2015
AZA1692	R002929985	7455-0	24/04/2015
AZB1766	P002265729	5452-1	07/05/2015
AZC1278	R002932747	7455-0	29/04/2015
AZD1268	R002929725	7455-0	22/04/2015
AZE6480	R002933243	7455-0	29/04/2015
AZJ4160	R002929332	7455-0	22/04/2015
AZJ4160	P002251892	5568-0	11/05/2015
AZL7053	R002929650	7463-0	22/04/2015
AZL7053	R002929842	7455-0	22/04/2015
AZL7223	R002933157	7455-0	29/04/2015
AZY9009	P002259123	5550-0	04/05/2015
BAB1953	R002932042	7463-0	26/04/2015
BBA2761	P002270120	5185-1	30/04/2015
BBZ1963	R002932924	7455-0	29/04/2015
BMW7093	R002930213	7455-0	26/04/2015
BMW9649	R002932011	7455-0	26/04/2015
BOA2209	R002931668	7455-0	24/04/2015
BPL1375	R002930053	7455-0	24/04/2015
BU08915	R002930094	7455-0	26/04/2015
BYV0549	R002932631	7455-0	29/04/2015
BWP3214	P002268486	7366-2	30/04/2015
BYD8793	P002266383	5452-1	09/05/2015
CAY1951	R002929954	7455-0	22/04/2015
CGP6280	R002931024	7455-0	26/04/2015
CGP6280	R002930873	7455-0	26/04/2015
CGP6280	R002931206	7455-0	26/04/2015
CGP6280	R002931207	7463-0	26/04/2015
CGP6280	R002930041	7455-0	26/04/2015
CGP6280	R002932415	7455-0	29/04/2015
CHC1620	R002931025	7455-0	26/04/2015
CIH1193	P002265731	5452-5	07/05/2015
CM8118	R002929072	7463-0	22/04/2015
CLK6284	R002930888	7463-0	24/04/2015
COB6129	R002928474	7455-0	22/04/2015
CQN0341	R002927881	7463-0	22/04/2015
CPH3270	P002138967	5185-1	03/05/2015
CRL2750	P002255139	5541-2	02/05/2015
CRQ6506	R002931496	7455-0	24/04/2015
CSK0962	P002275299	5185-1	06/05/2015
CSK0962	P002268078	5550-0	04/05/2015
CUD7363	P002252762	5185-1	02/05/2015
CZD1503	P002265240	5185-1	06/05/2015
CZZ7719	R002931317	7455-0	26/04/2015
CZZ7739	P002172856	5886-0	07/05/2015
CZZ7739	P002172859	6866-1	07/05/2015
DAL8046	R002932536	7455-0	29/04/2015
DAO6424	P002171735	5185-1	11/05/2015
DAV7545	P002273132	6041-2	07/05/2015
DBB6299	R002930602	7455-0	26/04/2015
DBU5495	P002285299	5541-6	09/05/2015
DCV1354	P002268074	5550-0	04/05/2015
DDB4327	R002930010	7455-0	24/04/2015
DDD5447	P002138981	5185-1	03/05/2015
DFW5794	P002274665	5550-0	08/05/2015
DGE5828	R002929187	7455-0	22/04/2015
DGV2090	P002273456	5452-1	06/05/2015
DIH4857	R002930297	7455-0	24/04/2015
DIN8844	P002265230	5550-0	06/05/2015
DJF6148	P002172857	5886-0	07/05/2015
DJF6148	P002172860	6866-1	07/05/2015
DKB5492	R002932787	7455-0	27/04/2015
DLB7838	P002272592	5843-4	03/05/2015
DMB4137	R002931519	7455-0	26/04/2015
DMB4137	R002931436	7455-0	26/04/2015
DMR9367	R002930014	7455-0	26/04/2015
DMR0812	R002928316	7455-0	22/04/2015
DMW1868	P002246627	5738-0	07/05/2015
DNO2034	R002930824	7455-0	26/04/2015
DOC4065	P002277914	5550-0	11/05/2015
DPB3025	P002268487	6050-1	30/04/2015
DQL0748	P002242368	6050-1	12/05/2015
DR28368	R002928706	7455-0	22/04/2015
DSM1509	R002928337	7455-0	22/04/2015
DSM1509	R002927996	7455-0	22/04/2015
DSO7952	P002274384	5185-1	03/05/2015
DSR9099	R002929111	7455-0	22/04/2015
DTB9058	R002928457	7455-0	22/04/2015
DTC6405	R002931898	7455-0	24/04/2015
DTD2653	P002174150	5185-1	06/05/2015
DTY5490	R002931545	7455-0	24/04/2015
DV13670	P002277620	5452-1	08/05/2015
DVQ4571	R002931515	7455-0	26/04/2015

PLACA	AIT	INFRACAO	DATA
DWF3071	P002174141	5185-2	04/05/2015
DYH5795	R002929728	7455-0	22/04/2015
DZE4573	P002276484	5185-1	07/05/2015
EAQ3374	P002261749	6017-5	06/05/2015
EBA0907	R002931367	7455-0	24/04/2015
EBB7914	P002267075	5550-0	07/05/2015
EBJ2122	R002932698	7455-0	29/04/2015
EBK7842	R002928188	7463-0	22/04/2015
EBQ4315	R002932181	7455-0	29/04/2015
EBX0207	P002129512	7366-2	05/05/2015
EDH2002	P002275014	5452-1	08/05/2015
EEH9184	P002267046	6050-1	27/04/2015
EEJ8491	R002927858	7455-0	22/04/2015
EEL4055	R002931246	7455-0	26/04/2015
EFP1773	R002930848	7455-0	26/04/2015
EJF0852	P002268077	5550-0	04/05/2015
EJU7673	P002203735	5487-0	03/05/2015
EJW1720	P002252477	5452-1	08/05/2015
EJZ5296	F001279925	6050-3	22/04/2015
EKZ6936	P002175431	6050-1	03/05/2015
ELF2112	R002933255	7455-0	29/04/2015
EMD6967	R002928622	7455-0	22/04/2015
EMN0272	P002285313	5541-6	10/05/2015
EMX1121	R002930930	7455-0	26/04/2015
ENC8111	R002931361	7455-0	26/04/2015
ENK3405	R002930932	7455-0	26/04/2015
ENK4905	P002224024	5550-0	05/05/2015
ENT3972	R002932213	7455-0	29/04/2015
EPC8446	P002217238	5568-0	27/04/2015
EPN8360	P002252799	5185-1	02/05/2015
EPQ8990	R002931327	7455-0	24/04/2015
EPY0224	R002930966	7455-0	24/04/2015
EPY0224	R002931112	7463-0	24/04/2015
EQB2952	R002932717	7455-0	29/04/2015
EQL7221	P002275290	5185-1	05/05/2015
EQQ8955	R002932369	7455-0	29/04/2015
EQT0185	R002931607	7455-0	24/04/2015
ETA0549	P002276607	5452-1	06/05/2015
ETL9631	P002266384	7366-2	11/05/2015
ETP0676	R002933282	7471-0	29/04/2015
ETR2476	P002286485	5452-1	01/05/2015
EUF1103	P002181971	5550-0	02/05/2015
EUH7574	P002232710	5452-1	05/05/2015
EUN7919	P002171753	5185-1	12/05/2015
EUP6800			



PLACA	AIT	INFRACAO	DATA
FRJ3718	R002930942	7455-0	26/04/2015
FRK4190	P002276608	6050-1	06/05/2015
FRN4205	R002932682	7455-0	29/04/2015
FSA2352	R002933292	7455-0	29/04/2015
FSE1788	R002931153	7463-0	26/04/2015
FTP8712	R002927899	7455-0	22/04/2015
FTP8712	R002928280	7455-0	22/04/2015
FTQ4317	R002928279	7455-0	22/04/2015
FTQ4317	R002928303	7455-0	22/04/2015
FWB1960	P002284527	5541-2	02/05/2015
FWB1960	R002930814	7455-0	26/04/2015
FWR0003	P002275740	7366-2	07/05/2015
FYY9850	R002930724	7455-0	26/04/2015
GOD3377	R002930319	7455-0	26/04/2015
GOE1060	R002932215	7455-0	29/04/2015
GOL7854	R002930269	7455-0	24/04/2015
GPF4728	R002932685	7455-0	29/04/2015
GPF4728	R002932953	7463-0	29/04/2015
GQE0678	R002931716	7455-0	24/04/2015
GRE9802	R002930021	7455-0	26/04/2015
GRX0525	R002932260	7455-0	29/04/2015
GSP5775	P002255133	5541-2	02/05/2015
GI8466	F001280069	6050-3	26/04/2015
GTV6840	R002931801	7455-0	26/04/2015
GUY7352	P002208379	5991-0	04/05/2015
GVR8624	R002932442	7455-0	29/04/2015
GVY1408	P001965866	5541-3	01/05/2015
GVY2277	R002931598	7455-0	24/04/2015
GWC0602	R002928736	7455-0	22/04/2015
GW8213	P002262741	5550-0	02/05/2015
GW8213	P002181970	5550-0	02/05/2015
GXJ8620	F001280047	6050-3	24/04/2015
GYM5359	P002273457	5452-1	06/05/2015
GYS2803	C021074185	6866-1	30/04/2015
GZP4942	R002928634	7455-0	22/04/2015
HAA9383	R002931476	7463-0	24/04/2015
HAB2261	P002268831	5452-1	05/05/2015
HAB6366	R002929918	7455-0	22/04/2015
HAB6366	R002929789	7455-0	22/04/2015
HAX7641	P002275738	5550-0	07/05/2015
HBM2636	P002275983	7366-2	08/05/2015
HCF6450	R002929137	7455-0	22/04/2015
HCG9271	P002265232	5452-1	06/05/2015
HCV8425	P002275882	5452-1	06/05/2015
HCV6539	P002175418	5185-1	02/05/2015
HDD8272	R002931653	7455-0	24/04/2015
HDDQ0850	R002930532	7463-0	24/04/2015
HDDQ1889	P002276614	5452-1	06/05/2015
HDV6008	R002930454	7455-0	24/04/2015
HDW7977	P002251709	5541-3	05/05/2015
HEA9153	R002931725	7455-0	26/04/2015
HEB5550	R002930204	7455-0	26/04/2015
HEB5550	R002930144	7455-0	24/04/2015
HEI6559	R002930157	7463-0	24/04/2015
HEJ5145	P002287051	5185-1	11/05/2015
HFK3539	P002286476	5541-6	02/05/2015
HFP2782	R002933194	7455-0	29/04/2015
HFX0873	P002277778	5550-0	08/05/2015
HFX3441	R002932446	7455-0	29/04/2015
HFX6762	P002271557	5452-5	08/05/2015
HGG3922	P002260509	5185-1	06/05/2015
HGG68337	P002275012	5452-1	08/05/2015
HGK5006	P002277761	5550-0	08/05/2015
HGO4104	R002931461	7455-0	24/04/2015
HGX2112	F001280138	6050-3	29/04/2015
HGX2476	P002242143	5550-0	08/05/2015
HHI7579	R002932182	7455-0	29/04/2015
HHK7753	P002208519	5568-0	09/05/2015
HHM2461	R002930313	7455-0	26/04/2015
HHM9175	R002929738	7463-0	22/04/2015
HHP5572	R002931667	7455-0	24/04/2015
HHP5910	P002181994	5550-0	06/05/2015
HHP5910	P002275991	5185-1	08/05/2015
HHP8287	R002931099	7463-0	24/04/2015
HHP8287	R002930537	7455-0	24/04/2015
HHP8287	R002929547	7455-0	22/04/2015
HHP8287	R002932404	7463-0	29/04/2015
HHP8287	R002932701	7463-0	29/04/2015
HHR5102	P002138971	5185-1	03/05/2015
HIC4489	P002276497	5452-1	08/05/2015
HIC4972	P002191402	7366-2	06/05/2015
HID8915	R002929548	7455-0	22/04/2015
HI62632	P002274134	5550-0	08/05/2015
HIH2635	R002931575	7455-0	26/04/2015
HIH2635	R002931299	7455-0	26/04/2015
HIH2635	R002931302	7455-0	26/04/2015
HIH2635	R002931477	7455-0	26/04/2015
HIH4921	R002932447	7455-0	29/04/2015
HIM9011	R002932183	7455-0	29/04/2015
HIP2961	R002928452	7455-0	22/04/2015
HIP4870	P002275700	5452-1	06/05/2015
HIX2149	R002928226	7455-0	22/04/2015
HJA2682	P002275023	5550-0	08/05/2015

PLACA	AIT	INFRACAO	DATA
HJB8053	R002928614	7455-0	22/04/2015
HJB8194	R002930876	7455-0	24/04/2015
HJB8406	P002175536	6050-1	03/05/2015
HJB8406	P002175537	5185-1	03/05/2015
HJB8406	P002175538	5185-2	03/05/2015
HJB8632	P002285317	5541-6	10/05/2015
HJE7920	P002214911	5550-0	09/05/2015
HJG7370	R002932448	7455-0	29/04/2015
HJJ0180	R002931100	7455-0	24/04/2015
HJJ8710	R002939220	7455-0	29/04/2015
HJK2487	P002251704	5550-0	05/05/2015
HJK8877	P002217140	5568-0	09/05/2015
HJB3668	P002285268	5541-6	09/05/2015
HJP3928	R002930784	7455-0	26/04/2015
HJP6826	P002286979	5541-6	09/05/2015
HJP5936	R002933057	7455-0	29/04/2015
HJV0153	P002276621	5452-1	06/05/2015
HKH7127	R002929790	7463-0	22/04/2015
HJL1851	P002255079	5541-2	02/05/2015
HLB5871	P002217199	5550-0	02/05/2015
HLB8237	P002275709	5452-1	06/05/2015
HLER901	R002931142	7455-0	26/04/2015
HLH6758	R002933022	7455-0	29/04/2015
HLJ6892	R002932382	7455-0	29/04/2015
HLN3990	R002931622	7455-0	26/04/2015
HLP7872	P002206117	5452-7	02/05/2015
HLX0414	P002267074	5550-0	07/05/2015
HLX5686	R002931766	7455-0	25/04/2015
HMC3793	P002286512	5452-6	02/05/2015
HMC6158	R002930916	7463-0	26/04/2015
HMC6158	R002930931	7455-0	26/04/2015
HMC7135	P002276327	5452-1	07/05/2015
HMI4656	P002286469	5541-5	02/05/2015
HMJ1555	R002931810	7455-0	26/04/2015
HMP3784	P002217003	5452-1	11/05/2015
HMV6874	P002252790	5185-1	02/05/2015
HMZ1461	R002932962	7455-0	29/04/2015
HMZ2456	R002932211	7455-0	29/04/2015
HMZ3928	R002933353	7455-0	29/04/2015
HNA2334	R002930933	7463-0	26/04/2015
HNA2379	R002932016	7455-0	26/04/2015
HNI7792	F001280073	6050-3	24/04/2015
HNI7974	P002139056	6050-1	03/05/2015
HNM7872	P002269929	5452-1	12/05/2015
HNT3309	F001280020	6050-3	24/04/2015
HNU3006	P002269845	5550-0	04/05/2015
HNY3778	R002928317	7455-0	22/04/2015
HNZ0022	R002929573	7455-0	22/04/2015
HNZ9701	R002932965	7455-0	29/04/2015
HOA3604	R002930917	7455-0	26/04/2015
HOA3604	R002930935	7455-0	26/04/2015
HOB8087	R002932629	7455-0	29/04/2015
HOCC1237	R002933340	7463-0	29/04/2015
HOG2746	R002932469	7455-0	29/04/2015
HOH8510	P002277910	5550-0	11/05/2015
HOJ5716	R002927880	7455-0	22/04/2015
HPW9996	R002928320	7455-0	22/04/2015
HPW9996	R002928049	7455-0	22/04/2015
HPV8426	R002929600	7455-0	22/04/2015
HWC3077	R002930742	7463-0	24/04/2015
HYP5546	P002262841	5720-0	07/05/2015
HZC2649	R002927874	7455-0	22/04/2015
HZC7795	R002929602	7455-0	22/04/2015
HZJ5043	R002932445	7455-0	29/04/2015
HZM4166	R002931552	7455-0	24/04/2015
HZ00736	F001279963	6050-3	22/04/2015
HZP6679	P002138991	7030-1	03/05/2015
HZR9492	P002267843	5541-4	08/05/2015
HZS6149	P002273447	5550-0	05/05/2015
HZU4649	P002285169	5380-0	08/05/2015
HZX8508	R002927944	7463-0	22/04/2015
HZX8559	P002285100	5185-1	07/05/2015
HZZ8860	P002275312	5185-1	06/05/2015
IAB1180	P002224037	5550-0	06/05/2015
IAC5722	R002932180	7455-0	29/04/2015
IAC7207	R002931301	7455-0	26/04/2015
IAD1384	P002174147	5185-1	05/05/2015
IAE2527	R002932715	7455-0	29/04/2015
IAG1560	P002082244	5452-6	02/05/2015
IAI3277	P002258375	5819-6	03/05/2015
IAK4397	P002273468	5452-1	07/05/2015
IAJ8956	R002933150	7455-0	29/04/2015
IAJ9362	P002277170	5568-0	07/05/2015
IAK0013	R002930868	7455-0	26/04/2015
IAM3497	P002286468	5541-6	01/05/2015
IAN3230	R002932697	7455-0	29/04/2015
IAP3183	P002275765	5185-1	05/05/2015
IAP7492	R002930530	7455-0	24/04/2015
IAP8031	R002931697	7471-0	24/04/2015
IAP8031	R002931698	7455-0	24/04/2015
IAP9240	R002932537	7455-0	29/04/2015
INZ1932	P002272549	5550-0	06/05/2015
IPL0073	R002930920	7455-0	26/04/2015

PLACA	AIT	INFRACAO	DATA
IPX7456	P001743149	5479-0	05/05/2015
ITF2550	R002928351	7463-0	22/04/2015
ITJ6238	P002286150	5541-6	09/05/2015
ITV4044	R002932429	7455-0	29/04/2015
ITV4044	R002932883	7455-0	29/04/2015
IWJ5406	P002271553	5452-5	08/05/2015
JDT5164	R002269478	5185-1	06/05/2015
JEK3588	R002931022	7455-0	26/04/2015
JGC6497	R002929653	7455-0	22/04/2015
JGD8654	P002269912	5452-1	12/05/2015
JGK2906	R002929533	7463-0	22/04/2015
JGK8835	P002217282	5819-6	04/05/2015
JGK8835	R002929988	7455-0	24/04/2015
JHN4923	R002931406	7455-0	26/04/2015
JHX3322	P002217209	5568-0	26/04/2015
JHY5355	R002930498	7463-0	26/04/2015
JHY5355	R002930737	7455-0	26/04/2015
JIG4497	P002277795	5550-0	08/05/2015
JIM2694	R002932250	7455-0	29/04/2015
JIP7987	R002933405	7455-0	29/04/2015
JIU9458	P002242371	6050-1	12/05/2015
JIW9467	R002932184	7455-0	29/04/2015
JIZ1380	P002286987	5541-5	10/05/2015
JIZ8031	P002267068	5452-1	07/05/2015
JIZ8749	R002933317	7455-0	29/04/2015
JKJ2699	R002928389	7463-0	22/04/2015
JKM4291	R002931807	7455-0	26/04/2015
JKR2317	R002932221	7455-0	29/04/2015
JKU6842	R002929238	7455-0	

PLACA	AIT	INFRACAO	DATA
JM23704	R002928623	7455-0	22/04/2015
JM26945	F001280019	6050-3	24/04/2015
JM27961	R002932212	7455-0	29/04/2015
JM28756	R002930856	7455-0	26/04/2015
JM28890	P002286513	5452-6	02/05/2015
JNA0302	P002138980	5185-1	03/05/2015
JNA0833	R002932967	7463-0	29/04/2015
JNA7427	P002251710	5541-3	05/05/2015
JNB5374	P002176317	5720-0	07/05/2015
JNB9254	R002927862	7455-0	22/04/2015
JNC7073	P002197671	5959-1	10/05/2015
JNC7073	P002197672	5185-1	10/05/2015
JNC7698	R002930644	7455-0	24/04/2015
JNC9794	P002275295	5185-1	06/05/2015
JNE0554	P002249510	5452-7	06/05/2015
JNE3005	R002930877	7455-0	24/04/2015
JNE4335	P002275723	5185-1	06/05/2015
JNE4677	R002929321	7455-0	22/04/2015
JNE6851	R002930857	7455-0	26/04/2015
JNE8613	P002175439	6050-1	03/05/2015
JNF2572	R002932017	7455-0	26/04/2015
JNF2572	R002931747	7455-0	24/04/2015
JNF2572	R002931463	7463-0	24/04/2015
JNF8388	R002930965	7463-0	24/04/2015
JNG5755	P002175490	6050-1	02/05/2015
JNG7807	P002266380	5452-1	09/05/2015
JNH0412	P002275701	5452-1	06/05/2015
JNH4270	F001280021	6050-3	24/04/2015
JNH7906	P002272558	5550-0	07/05/2015
JNI3551	P002252462	5452-1	05/05/2015
JNI6105	P002268485	5487-0	30/04/2015
JNI9111	R002930561	7455-0	26/04/2015
JNJ2068	R002930964	7455-0	24/04/2015
JNJ8268	P002231085	5452-6	06/05/2015
JNJ9647	R002932264	7455-0	29/04/2015
JNK3469	P002139051	6050-1	02/05/2015
JNL5364	R002931945	7463-0	26/04/2015
JNL7822	P002284535	5541-6	02/05/2015
JNM3287	R002931464	7455-0	24/04/2015
JNN0819	P002273533	5452-1	05/05/2015
JNN4279	P002257465	5452-1	30/04/2015
JNO5113	P002250983	5550-0	07/05/2015
JNO6325	P002246796	5550-0	06/05/2015
JNP1387	R002929241	7455-0	22/04/2015
JNP3948	P002139076	5185-1	02/05/2015
JNP5171	P002252457	5452-1	02/05/2015
JNP5323	P002139064	5185-1	02/05/2015
JNP8823	R002928003	7455-0	22/04/2015
JNQ1592	P002285032	5185-1	05/05/2015
JNQ3372	R002929535	7455-0	22/04/2015
JNQ6532	P002138961	5185-1	03/05/2015
JNU7940	P002258428	5550-0	11/05/2015
JNR1515	P002170780	7366-2	29/04/2015
JNR3145	P002251253	5452-1	08/05/2015
JNR3145	P002275746	5185-1	07/05/2015
JNR3434	R002931325	7455-0	24/04/2015
JNR5526	R002933258	7455-0	29/04/2015
JNR6556	P002285245	5541-5	09/05/2015
JNR7573	P002275747	5185-1	07/05/2015
JNR7573	P002276486	5185-1	07/05/2015
JNS3329	P002265238	5185-1	06/05/2015
JNS6016	P002269858	5550-0	05/05/2015
JNS9697	P002208383	5991-0	04/05/2015
JNU3336	P002273465	5487-0	07/05/2015
JNU4339	P002276728	5452-1	07/05/2015
JNU5752	R002931638	7455-0	26/04/2015
JNU7911	R002929190	7455-0	22/04/2015
JNU9629	R002930732	7455-0	26/04/2015
JNV0570	R002932243	7455-0	29/04/2015
JNV3031	R002930934	7455-0	26/04/2015
JNV3081	P002251707	5550-0	05/05/2015
JNV6689	R002931370	7455-0	24/04/2015
JNX9948	R002929969	7455-0	22/04/2015
JNY2537	R002928318	7455-0	22/04/2015
JNY2550	P002251719	5550-0	06/05/2015
JNY5426	P002139067	5185-1	02/05/2015
JNY6107	R002932693	7455-0	29/04/2015
JNY6212	P002262698	7366-2	08/05/2015
JNY7906	P002251591	5460-0	06/05/2015
JNY9670	P002258365	5541-5	02/05/2015
JNZ0804	P002139078	5185-1	02/05/2015
JNZ3651	P001965865	5541-3	01/05/2015
JNZ7381	P002273446	5452-1	05/05/2015
JOA1541	P002274397	5185-1	03/05/2015
JOC2738	R002929970	7455-0	22/04/2015
JOC3828	R002932695	7463-0	29/04/2015
JOC3828	R002932958	7455-0	29/04/2015
JOC4484	P002285314	5541-6	10/05/2015
JOD9374	R002930147	7455-0	24/04/2015
JOF1542	R002929574	7455-0	22/04/2015
JOF2802	F001279996	6050-3	24/04/2015
JOF6805	R002930300	7455-0	24/04/2015
JOG3698	P002258423	5517-1	06/05/2015

PLACA	AIT	INFRACAO	DATA
JOG3721	R002930146	7455-0	24/04/2015
JOG4206	R002930084	7455-0	26/04/2015
JOG5226	P002275982	5550-0	08/05/2015
JOG6509	R002930809	7455-0	26/04/2015
JOG6594	R002929242	7455-0	22/04/2015
JOG6186	R002932922	7455-0	29/04/2015
JOG8550	P002276747	5452-1	08/05/2015
JOG8683	R002928084	7455-0	22/04/2015
JOG8693	R002931504	7455-0	26/04/2015
JOG9703	P002264457	5452-1	09/05/2015
JOG9881	P002257464	5452-1	30/04/2015
JOH1226	R002930733	7455-0	26/04/2015
JOH6527	R002931656	7455-0	26/04/2015
JOH6527	R002930015	7455-0	26/04/2015
JOJ2640	R002928632	7455-0	22/04/2015
JOJ9977	P002286147	5460-0	09/05/2015
JOK0777	R002932566	7455-0	29/04/2015
JOK0799	R002928172	7455-0	22/04/2015
JOK8839	R002932470	7455-0	29/04/2015
JOK2845	P002252454	5452-1	02/05/2015
JOK3067	R002932216	7455-0	29/04/2015
JOK6574	R002930778	7455-0	26/04/2015
JOK8925	R002930206	7455-0	26/04/2015
JOL0209	R002931503	7455-0	26/04/2015
JOL1680	R002932471	7455-0	29/04/2015
JOM0049	R002928703	7455-0	22/04/2015
JOM1018	R002928048	7455-0	22/04/2015
JOM8239	R002931910	7455-0	26/04/2015
JOM8638	P002266376	5479-0	09/05/2015
JO03079	R002928475	7455-0	22/04/2015
JO05666	F001280022	6050-3	24/04/2015
JO06620	P002251121	5550-0	08/05/2015
JOQ0049	P002214898	5550-0	07/05/2015
JOQ4269	R002928319	7455-0	22/04/2015
JOQ7402	R002930357	7455-0	24/04/2015
JOQ8693	P002275978	5622-2	08/05/2015
JOR3853	P002249505	5452-1	05/05/2015
JOR8640	P002254623	6050-1	02/05/2015
JOR8640	P002264451	5452-1	09/05/2015
JOT3812	R002933366	7455-0	29/04/2015
JOT5234	R002931918	7455-0	26/04/2015
JOT6424	P002285129	5541-5	07/05/2015
JOT9191	R002933367	7455-0	29/04/2015
JOT9191	R002932959	7463-0	29/04/2015
JOT9926	P002253023	7366-2	07/05/2015
JOU1722	P002274394	5185-1	03/05/2015
JOU4401	P002082267	5185-1	02/05/2015
JOU8107	P002082261	5185-1	02/05/2015
JOU8544	P002248323	5550-0	02/05/2015
JOU8607	P002252460	6068-1	02/05/2015
JOU8961	R002930645	7455-0	24/04/2015
JOV2302	R002930918	7455-0	26/04/2015
JOV5824	R002931298	7455-0	26/04/2015
JOV7644	P002284524	5541-2	02/05/2015
JOV0685	P002138972	7030-1	03/05/2015
JOW2937	P002285110	5452-2	07/05/2015
JOW5330	F001280033	6050-3	26/04/2015
JOX7361	P002285284	5541-6	09/05/2015
JOY4598	R002929655	7455-0	22/04/2015
JOY4598	R002931735	7455-0	24/04/2015
JOY8649	R002930739	7455-0	26/04/2015
JOZ2426	P002174153	5835-0	06/05/2015
JOZ4022	P002252779	5185-1	02/05/2015
JOZ4115	P002242137	5452-1	06/05/2015
JOZ4491	P002273545	7366-2	06/05/2015
JOZ5900	R002932058	7463-0	28/04/2015
JOZ6998	P002217200	5568-0	02/05/2015
JOZ7389	R002929981	7455-0	24/04/2015
JOZ7787	P002172849	7366-2	06/05/2015
JOZ7867	R002933275	7455-0	29/04/2015
JOZ8737	R002929990	7455-0	24/04/2015
JOZ9456	P002272464	5550-0	07/05/2015
JPA1482	R002933387	7455-0	29/04/2015
JPA4041	R002932896	7455-0	29/04/2015
JPA4139	P002138989	6564-0	03/05/2015
JPA6292	R002928454	7455-0	22/04/2015
JPB3797	R002931784	7455-0	24/04/2015
JPB6902	P001981596	5452-1	09/05/2015
JPB7598	P002252475	5452-1	06/05/2015
JPB9633	R002929320	7455-0	22/04/2015
JPC0778	P002217000	7366-2	04/05/2015
JPC1007	P002237908	5452-1	08/05/2015
JPC2310	R002932018	7455-0	26/04/2015
JPC3443	R002931265	7455-0	26/04/2015
JPC5030	R002932217	7455-0	29/04/2015
JPC6266	P002270146	5550-0	06/05/2015
JPC8169	R002932062	7455-0	29/04/2015
JPC8817	P002266691	5452-1	07/05/2015
JPD0338	R002927980	7455-0	22/04/2015
JPD1044	P002285131	5541-6	07/05/2015
JPD1709	R002931505	7455-0	26/04/2015
JPD1709	R002931919	7455-0	26/04/2015
JPD2140	P002269474	5185-1	05/05/2015

PLACA	AIT	INFRACAO	DATA
JPD4289	P002275832	5185-1	07/05/2015
JPD6740	R002932060	7455-0	29/04/2015
JPD7044	P002275702	5452-1	06/05/2015
JPD7131	R002929243	7455-0	22/04/2015
JPD7365	R002929982	7455-0	24/04/2015
JPD8811	R002931128	7455-0	26/04/2015
JPD9484	P002251088	5550-0	06/05/2015
JPD9521	P002277171	5550-0	07/05/2015
JPE0344	R002929185	7455-0	22/04/2015
JPE1149	R002931494	7455-0	26/04/2015
JPE5908	R002929787	7455-0	22/04/2015
JPE5954	R002932061	7455-0	29/04/2015
JPE6402	P002274398	5185-1	03/05/2015
JPE7854	P002285262	5541-6	09/05/2015
JPF1447	R002930207	7455-0	26/04/2015
JPF1447	R002930576	7455-0	26/04/2015
JPF1720	R002932463	7455-0	29/04/2015
JPF3080	P002260736	6050-1	29/04/2015
JPF3081	P002275762	5185-1	05/05/2015
JPF4041	F001280085	6050-3	24/04/2015
JPF5397	R002932949	7455-0	29/04/2015
JPF5813	P002264420	5452-1	08/05/2015
JPF6334	P002264449	5452-1	09/05/2015
JPF6882	R002932948	7463-0	29/04/2015
JPF7178	R002930879	7455-0	24/04/2015
JPF7284	R002932464	7455-0	29/04/2015
JPF8278	P002217241	5452-1	07/05/2015
JPF8650	R002928069	7455-0	22/04/2015
JPF9766	P002175486	6050-1	02/05/2015
JPG0551	P002208362	5550-0	



PLACA	AIT	INFRACAO	DATA
JPL4134	R002931122	7455-0	26/04/2015
JPL4353	P002251894	5487-0	12/05/2015
JPL5514	P002266316	5452-1	29/04/2015
JPL6190	R002932465	7455-0	29/04/2015
JPL7375	R002930889	7455-0	24/04/2015
JPL8535	P002275165	5541-3	08/05/2015
JPL8617	P002221459	5819-6	05/05/2015
JPL8704	P002264262	5487-0	06/05/2015
JPL8960	P002285253	5541-5	10/05/2015
JPL9028	P002275805	5185-1	06/05/2015
JPL9215	R002929293	7455-0	22/04/2015
JPM0074	P002224029	5568-0	05/05/2015
JPM1359	R002929783	7455-0	22/04/2015
JPM3936	R002931946	7455-0	26/04/2015
JPM4125	R002929798	7455-0	22/04/2015
JPM5049	R002929788	7455-0	22/04/2015
JPM5166	P002253024	7366-2	07/05/2015
JPM5562	P002268080	5550-0	04/05/2015
JPM6069	F001280135	6050-3	29/04/2015
JPM6303	P002139080	5185-1	02/05/2015
JPM7157	R002931547	7455-0	24/04/2015
JPM8590	R002930969	7455-0	24/04/2015
JPM8627	P002286146	5541-6	09/05/2015
JPM8947	P002214900	7366-2	07/05/2015
JPM9473	P002273519	6050-1	30/04/2015
JPM9490	R002927984	7455-0	22/04/2015
JPM9490	R002928327	7463-0	22/04/2015
JPM9490	R002928052	7471-0	22/04/2015
JPN0195	P002264453	5452-1	09/05/2015
JPN1073	R002931115	7455-0	24/04/2015
JPN2681	P002277887	5452-5	11/05/2015
JPN3544	R002929640	7455-0	22/04/2015
JPN3725	R002931328	7455-0	24/04/2015
JPN4119	R002931113	7455-0	24/04/2015
JPN5435	R002930574	7455-0	26/04/2015
JPN5960	P002138995	5185-1	03/05/2015
JPN6220	P002175539	6050-1	03/05/2015
JPN7014	R002929292	7463-0	22/04/2015
JP00122	P002249564	5452-1	02/05/2015
JP01679	P002268834	5452-1	05/05/2015
JPO1681	R002930086	7455-0	26/04/2015
JP02414	R002930390	7455-0	24/04/2015
JP02930	P002275850	5452-1	06/05/2015
JP03217	P002285115	5185-1	08/05/2015
JP03665	R002932368	7455-0	29/04/2015
JP03765	P002252489	5452-1	11/05/2015
JP04254	R002928361	7455-0	22/04/2015
JP04910	P002159615	5452-1	28/04/2015
JP05173	R002931330	7455-0	24/04/2015
JP05574	R002928325	7463-0	22/04/2015
JP05574	R002927983	7463-0	22/04/2015
JP05900	R002928162	7455-0	22/04/2015
JP06187	P002176320	5550-0	08/05/2015
JP07414	P002252798	5185-1	02/05/2015
JP07692	R002929683	7455-0	22/04/2015
JP09889	R002930149	7455-0	24/04/2015
JPP0326	P002270135	5550-0	06/05/2015
JPP0468	R002931313	7455-0	26/04/2015
JPP0681	R002930272	7455-0	24/04/2015
JPP1480	R002931506	7455-0	26/04/2015
JPP1480	R002929575	7463-0	22/04/2015
JPP2473	R002930790	7455-0	26/04/2015
JPP2581	R002933356	7455-0	29/04/2015
JPP3196	R002933185	7455-0	29/04/2015
JPP3540	R002931947	7463-0	26/04/2015
JPP3540	R002931702	7455-0	24/04/2015
JPP3540	P002237916	5452-1	11/05/2015
JPP3903	P002214902	5509-0	08/05/2015
JPP3964	P002264955	5452-1	05/05/2015
JPP4064	R002929753	7455-0	22/04/2015
JPP4064	R002928476	7455-0	22/04/2015
JPP4348	P002285118	5185-1	08/05/2015
JPP4396	R002931565	7463-0	26/04/2015
JPP4396	R002931266	7455-0	26/04/2015
JPP6828	R002932019	7455-0	26/04/2015
JPP6959	P002175540	6050-1	03/05/2015
JPP6959	P002175541	5185-1	03/05/2015
JPP7251	P002276736	5550-0	08/05/2015
JPP7922	P002272929	5487-0	05/05/2015
JPP8048	R002928322	7455-0	22/04/2015
JPP8048	R002927981	7455-0	22/04/2015
JPP8206	P002264418	5452-1	08/05/2015
JPP8469	R002931611	7463-0	26/04/2015
JPP8514	R002932783	7455-0	26/04/2015
JPP9400	P002274392	5185-1	03/05/2015
JPQ0192	P002274362	5185-1	03/05/2015
JPQ0577	R002927982	7455-0	22/04/2015
JPQ0577	R002928324	7455-0	22/04/2015
JPQ1856	P002271187	5452-1	06/05/2015
JPQ2292	P002275685	5185-1	05/05/2015
JPQ2327	R002927979	7455-0	22/04/2015
JPQ2327	R002928321	7455-0	22/04/2015
JPQ2516	P002286001	5541-2	02/05/2015

PLACA	AIT	INFRACAO	DATA
JPQ3553	P002150503	5452-6	07/05/2015
JPQ4780	R002930880	7455-0	24/04/2015
JPQ5727	R002930306	7455-0	24/04/2015
JPQ5892	R002930864	7455-0	26/04/2015
JPQ5980	P002173727	5185-1	05/05/2015
JPQ6430	R002928050	7463-0	22/04/2015
JPQ6430	R002928051	7455-0	22/04/2015
JPQ6619	R002931348	7455-0	24/04/2015
JPQ6977	R002930922	7455-0	26/04/2015
JPQ7078	P002286441	5541-6	01/05/2015
JPQ7297	P002276302	5550-0	07/05/2015
JPQ7758	R002932265	7455-0	29/04/2015
JPQ9020	R002932784	7455-0	26/04/2015
JPQ9172	R002933288	7455-0	29/04/2015
JPR1361	P002139063	5185-1	02/05/2015
JPR1720	P002254620	5541-2	02/05/2015
JPR2069	P002266379	5452-1	09/05/2015
JPR2469	P002252914	5550-0	01/05/2015
JPR2830	R002930148	7463-0	24/04/2015
JPR4042	R002931566	7455-0	24/04/2015
JPR4160	P002197668	5550-0	06/05/2015
JPR5295	P002258426	5452-1	08/05/2015
JPR5556	P002285247	5541-5	09/05/2015
JPR6217	R002931811	7455-0	26/04/2015
JPR6762	F001279935	5673-2	22/04/2015
JPR7740	P002275969	5550-0	08/05/2015
JPR7808	P002277902	5452-1	11/05/2015
JPR9496	P002217205	5550-0	26/04/2015
JPR9548	P002252470	5452-1	06/05/2015
JPS0064	P002253262	5452-1	05/05/2015
JPS0907	P002260586	5568-0	07/05/2015
JPS2105	P002217197	5568-0	02/05/2015
JPS2669	R002930878	7455-0	24/04/2015
JPS3284	P002277923	5452-1	08/05/2015
JPS4155	P002240105	6050-1	07/05/2015
JPS4155	P002240106	5185-1	07/05/2015
JPS4589	P002273536	5452-1	05/05/2015
JPS4812	P002276285	5185-1	07/05/2015
JPS5269	R002933305	7463-0	29/04/2015
JPS5318	R002930085	7455-0	26/04/2015
JPS5398	P002276301	5452-1	07/05/2015
JPS5677	P002261746	5452-1	06/05/2015
JPS5788	P002272923	5185-1	05/05/2015
JPS5788	R002932947	7463-0	29/04/2015
JPS5788	R002932688	7463-0	29/04/2015
JPS6100	P002273532	5550-0	05/05/2015
JPS6238	P002139077	5185-1	02/05/2015
JPS6301	R002929781	7455-0	22/04/2015
JPS7121	P002262808	5185-1	03/05/2015
JPS7164	P002139060	5185-1	02/05/2015
JPS7376	P002242442	6050-1	11/05/2015
JPS7598	P002275811	5185-1	06/05/2015
JPS7834	P002275172	5185-1	08/05/2015
JPS8165	F001280136	6050-3	29/04/2015
JPS8590	P002217242	5452-1	07/05/2015
JPS9732	R002928068	7455-0	22/04/2015
JPT0224	R002930617	7455-0	24/04/2015
JPT0570	R002932923	7455-0	29/04/2015
JPT1868	P002275974	5550-0	08/05/2015
JPT2318	P002255810	5541-1	06/05/2015
JPT2722	P002268828	5185-1	05/05/2015
JPT3904	P002277933	5380-0	08/05/2015
JPT4046	P002272593	5843-4	03/05/2015
JPT4061	R002931114	7455-0	24/04/2015
JPT4579	R002932258	7455-0	29/04/2015
JPT4589	P002267662	5479-0	09/05/2015
JPT4636	R002928625	7455-0	22/04/2015
JPT4641	P002265726	5380-0	07/05/2015
JPT4790	R002929697	7455-0	22/04/2015
JPT5235	R002929368	7455-0	22/04/2015
JPT6120	R002928163	7455-0	22/04/2015
JPT6120	R002930616	7455-0	24/04/2015
JPT6687	C021074031	6866-1	24/04/2015
JPT6763	R002928477	7455-0	22/04/2015
JPT6791	R002932466	7455-0	29/04/2015
JPT7752	P002213478	5452-1	06/05/2015
JPT7910	R002930967	7463-0	24/04/2015
JPT8102	P002251096	7366-2	08/05/2015
JPT8965	P002272930	5550-0	05/05/2015
JPT9198	R002932835	7455-0	29/04/2015
JPT9486	P002276609	5452-1	06/05/2015
JPT9888	P002252486	6050-1	08/05/2015
JPU1435	P002277770	5452-1	08/05/2015
JPU3573	P002258964	5185-1	08/05/2015
JPU3694	R002932558	7455-0	29/04/2015
JPV2659	R002930789	7455-0	26/04/2015
JPV3697	P002169776	7030-1	28/04/2015
JPV4993	P002173740	7048-1	08/05/2015
JPV6199	P002217249	7366-2	12/05/2015
JPV6477	R002932946	7455-0	29/04/2015
JPV6895	R002930273	7455-0	24/04/2015
JPV7081	R002930825	7455-0	26/04/2015
JPV7341	R002928479	7455-0	24/04/2015

PLACA	AIT	INFRACAO	DATA
JPV8968	P002275301	5185-1	06/05/2015
JPV9435	P002285285	5541-6	09/05/2015
JPW3167	R002931542	7463-0	24/04/2015
JPW6423	P002275782	5550-0	07/05/2015
JPW6432	R002931678	7455-0	26/04/2015
JPW6897	R002931507	7455-0	26/04/2015
JPW6897	R002928626	7455-0	22/04/2015
JPW7033	P002216999	7366-2	04/05/2015
JPW7045	R002929688	7455-0	22/04/2015
JPX0055	P002173749	7048-1	11/05/2015
JPX0779	R002932687	7455-0	29/04/2015
JPX1122	R002927882	7463-0	22/04/2015
JPX1445	F001280068	6050-3	26/04/2015
JPX1800	P002277901	5452-1	11/05/2015
JPX3109	R002931284	7455-0	24/04/2015
JPX3303	R002933390	7455-0	29/04/2015
JPX3525	R002931073	7455-0	23/04/2015
JPX3654	P002175507	6050-1	02/05/2015
JPX4865	R002932063	7455-0	29/04/2015
JPX5021	P002262736	5568-0	01/05/2015
JPX5039	P002224027	5568-0	05/05/2015
JPX5181	P002217225	5568-0	26/04/2015
JPX5587	P002284539	5452-6	02/05/2015
JPX5617	R002933357	7455-0	29/04/2015
JPX7117	P002138965	7048-1	03/05/2015
JPX7296	R002930796	7463-0	26/04/2015
JPX9679	R002930763	7455-0	24/04/2015
JPX9679	R002930372	7455-0	24/04/2015
JPX9726	R002927898	7455-0	22/04/2015
JPX9728	R00292946		



PLACA	AIT	INFRACAO	DATA
JQD6968	P002248335	5770-2	03/05/2015
JQD9580	P002274661	5550-0	08/05/2015
JQF3406	R002930890	7455-0	24/04/2015
JQF7474	R002930656	7455-0	24/04/2015
JQF9046	R002930780	7455-0	26/04/2015
JQG3924	P002275296	5452-1	06/05/2015
JQJ7800	P002265618	5452-1	08/05/2015
JQG7800	P002234827	5185-1	08/05/2015
JQH0759	P002273463	5550-0	07/05/2015
JQH3468	P002286985	5541-6	10/05/2015
JQH5078	P002214324	5460-0	05/05/2015
JQH7238	R002932559	7455-0	29/04/2015
JQH8367	P002217195	5568-0	02/05/2015
JQH8669	P002208371	5452-1	04/05/2015
JQM9118	P002175437	5185-1	03/05/2015
JQH9538	P002208387	5991-0	04/05/2015
JQI2627	F001279938	5673-2	22/04/2015
JQI4316	R002931442	7455-0	26/04/2015
JQI9888	R002932259	7455-0	29/04/2015
JQI9546	R002929626	7455-0	22/04/2015
JQI9805	P002214887	5550-0	06/05/2015
JQJ5777	P002275971	5550-0	08/05/2015
JQJ7901	R002932713	7455-0	29/04/2015
JQK1574	P002275783	5550-0	07/05/2015
JQK6690	R002927986	7463-0	22/04/2015
JQK9642	P002269119	7366-2	05/05/2015
JQL6904	P002274371	5185-1	03/05/2015
JQM0853	P002275078	5452-1	08/05/2015
JQM1182	R002930974	7455-0	24/04/2015
JQM1182	R002931120	7455-0	24/04/2015
JQM1649	R002933145	7455-0	29/04/2015
JQM1879	P002264118	5452-1	02/05/2015
JQM2580	P002275730	5550-0	07/05/2015
JQM4142	R002932067	7455-0	29/04/2015
JQM4635	C020167235	5495-0	05/05/2015
JQM4714	P002240108	5452-1	07/05/2015
JQM5493	R002930894	7455-0	24/04/2015
JQM5996	P002275306	5185-1	06/05/2015
JQM7349	R002929992	7455-0	24/04/2015
JQM7397	R002933200	7455-0	29/04/2015
JQM8059	P002277167	5452-1	07/05/2015
JQM8125	P002173731	5185-1	05/05/2015
JQM8515	P002170936	5967-0	07/05/2015
JQM9697	R002931362	7455-0	26/04/2015
JQN5123	F001280125	6050-3	29/04/2015
JQN5617	R002932974	7455-0	29/04/2015
JQN6220	P002215513	6858-0	06/05/2015
JQN6224	P002266686	5452-1	06/05/2015
JQN7476	P002276503	5452-1	08/05/2015
JQN7494	P002275705	5452-1	06/05/2015
JQN7552	R002931222	7455-0	26/04/2015
JQN7552	R002930018	7455-0	26/04/2015
JQN7552	R002930019	7455-0	26/04/2015
JQN7950	R002930422	7455-0	24/04/2015
JQN8350	R002930275	7463-0	24/04/2015
JQN8350	R002930972	7455-0	24/04/2015
JQN8350	F001279939	6050-3	22/04/2015
JQN8607	P002265228	5452-1	06/05/2015
JQN8692	P002138986	5185-1	03/05/2015
JQN8870	P002138982	5185-1	03/05/2015
JQN9084	P002139071	5185-1	02/05/2015
JQN9365	P002269467	5185-1	05/05/2015
JQO6149	R002929971	7455-0	22/04/2015
JQO7574	P002265399	6050-1	08/05/2015
JQO8238	P001411310	6041-2	10/05/2015
JQO8270	P002275653	5185-1	06/05/2015
JQP5246	P002251098	5452-2	09/05/2015
JQP5426	R002931785	7455-0	24/04/2015
JQP7069	F001280129	6050-3	29/04/2015
JQP7723	R002931749	7455-0	24/04/2015
JQP7910	R002932942	7455-0	29/04/2015
JQP8157	P002262697	5843-4	04/05/2015
JQP8602	R002932370	7455-0	29/04/2015
JQP8603	P002274399	5185-1	03/05/2015
JQP8815	R002930938	7455-0	26/04/2015
JQP8815	R002930939	7463-0	26/04/2015
JQP8815	R002930925	7455-0	26/04/2015
JQP8815	R002930926	7455-0	26/04/2015
JQP8934	R002931657	7455-0	26/04/2015
JQP8968	R002930020	7455-0	26/04/2015
JQP9329	P002276490	5487-0	07/05/2015
JQP9574	R002932897	7455-0	29/04/2015
JQP9657	P002275824	5568-0	07/05/2015
JQP9669	P002285104	5207-0	07/05/2015
JQP9937	P002174154	6491-0	06/05/2015
JQR9938	R002928063	7455-0	22/04/2015
JQQ2037	R002931567	7455-0	24/04/2015
JQQ3470	R002930941	7455-0	26/04/2015
JQQ5781	P002274363	5185-1	03/05/2015
JQQ6039	R002930383	7455-0	24/04/2015
JQQ7570	R002931629	7463-0	26/04/2015
JQQ9819	R002928627	7455-0	22/04/2015
JQR2395	P002177472	5550-0	06/05/2015

PLACA	AIT	INFRACAO	DATA
JQR7707	P002253265	5452-1	05/05/2015
JQS4016	R002931748	7455-0	24/04/2015
JQS4860	P002208380	5550-0	04/05/2015
JQS5014	P002175524	6050-1	03/05/2015
JQS5144	P002274651	5568-0	07/05/2015
JQS5329	R002929706	7455-0	22/04/2015
JQS5382	R002929463	7455-0	22/04/2015
JQS5430	R002933303	7455-0	29/04/2015
JQS5438	F001280034	6050-3	26/04/2015
JQS5520	R002930016	7471-0	26/04/2015
JQS5681	P002272543	5550-0	06/05/2015
JQS5710	R002930819	7455-0	26/04/2015
JQS5715	R002930924	7463-0	26/04/2015
JQS5943	P002171738	5614-3	11/05/2015
JQS6018	R002931300	7455-0	26/04/2015
JQS6095	P002138970	5185-1	03/05/2015
JQS9086	R002930893	7455-0	24/04/2015
JQS9939	R002929191	7455-0	22/04/2015
JQT6763	R002928363	7455-0	22/04/2015
JQU0820	R002930971	7463-0	24/04/2015
JQU1191	C024921193	5525-0	03/05/2015
JQU2731	P002260321	5452-2	26/04/2015
JQU3792	P002276483	5452-1	07/05/2015
JQU4092	P002082252	5185-1	02/05/2015
JQU4535	R002931415	7455-0	26/04/2015
JQU5141	F001280126	6050-3	29/04/2015
JQU5479	P002275810	5185-1	06/05/2015
JQU5534	R002928328	7455-0	22/04/2015
JQU5634	P002251713	5541-3	05/05/2015
JQU5962	P002249398	6050-1	30/04/2015
JQU6146	P002273531	5541-2	05/05/2015
JQU7141	R002928630	7455-0	22/04/2015
JQU7153	R002930791	7455-0	26/04/2015
JQU7587	R002932426	7455-0	29/04/2015
JQU7736	R002932365	7455-0	29/04/2015
JQU7884	R002931130	7455-0	26/04/2015
JQU8025	R002932065	7455-0	29/04/2015
JQU8116	R002929888	7463-0	22/04/2015
JQU8116	R002929651	7455-0	22/04/2015
JQU8276	P002285109	5452-6	07/05/2015
JQU8292	R002928190	7455-0	22/04/2015
JQU8440	P002276299	5550-0	07/05/2015
JQU8853	R002928329	7455-0	22/04/2015
JQU8853	R002927985	7455-0	22/04/2015
JQU9165	P002249473	5452-5	03/05/2015
JQU9452	R002931912	7455-0	26/04/2015
JQU9820	P002150120	5452-3	24/04/2015
JQV0130	P002239025	7366-2	08/05/2015
JQV0356	R002930577	7455-0	26/04/2015
JQV0801	R002930767	7455-0	24/04/2015
JQV1290	R002929341	7455-0	22/04/2015
JQV2179	P002237915	5452-1	11/05/2015
JQV2377	P002275643	5185-1	06/05/2015
JQV2438	P002175544	5185-1	03/05/2015
JQV2438	P002175545	5185-2	03/05/2015
JQV3750	P002251242	5452-1	07/05/2015
JQV3888	R002932680	7455-0	29/04/2015
JQV4099	R002930660	7455-0	24/04/2015
JQV4345	P002265221	7366-2	06/05/2015
JQV4454	P002264413	6050-1	08/05/2015
JQV4673	P002275773	5452-1	05/05/2015
JQV4877	P002275717	7366-2	06/05/2015
JQV4878	R002931548	7455-0	24/04/2015
JQV5165	R002931640	7455-0	26/04/2015
JQV5185	R002931767	7455-0	25/04/2015
JQV5723	P002217228	5550-0	26/04/2015
JQV5804	P002138979	5185-1	03/05/2015
JQV6241	P002262599	5452-1	08/05/2015
JQV6515	P002286997	5541-5	10/05/2015
JQV6638	P002208370	5550-0	04/05/2015
JQV6761	R002930973	7463-0	24/04/2015
JQV6957	R002930826	7455-0	26/04/2015
JQV6999	P002277781	5550-0	08/05/2015
JQV7114	R002932064	7455-0	29/04/2015
JQV7289	P002263059	5452-1	08/05/2015
JQV7470	R002932068	7455-0	29/04/2015
JQV7478	P002275654	5185-1	06/05/2015
JQV7992	P002138997	5185-1	03/05/2015
JQV8900	R002931509	7455-0	26/04/2015
JQV8906	P002276616	5452-1	06/05/2015
JQV9333	P002175520	6050-1	02/05/2015
JQV9813	P002274643	5550-0	06/05/2015
JQV9897	R002931890	7455-0	26/04/2015
JQW0198	P002270125	5738-0	06/05/2015
JQW0867	R002931119	7455-0	24/04/2015
JQW1253	F001280127	6050-3	29/04/2015
JQW1576	R002928988	7455-0	22/04/2015
JQW1615	P002139428	7366-2	11/05/2015
JQW1801	P002276505	5452-1	08/05/2015
JQW1886	P002171741	5185-1	11/05/2015
JQW3937	F001279920	6050-3	22/04/2015
JQW4446	R002930017	7455-0	26/04/2015
JQW5433	P002270304	7366-2	05/05/2015

PLACA	AIT	INFRACAO	DATA
JQW5766	R002931118	7463-0	24/04/2015
JQW6148	P002217216	5550-0	26/04/2015
JQW6526	R002932066	7455-0	29/04/2015
JQW7210	P002277779	5550-0	08/05/2015
JQW7847	P002082250	5185-1	02/05/2015
JQX0031	R002932943	7455-0	29/04/2015
JQX0094	R002929694	7455-0	22/04/2015
JQX0198	P002276509	5622-1	12/05/2015
JQX0212	C024921182	5452-1	03/05/2015
JQX0888	R002931223	7455-0	26/04/2015
JQX0927	R002929069	7455-0	22/04/2015
JQX0950	F001280128	6050-3	29/04/2015
JQX1053	R002930611	7455-0	26/04/2015
JQX1659	R002930578	7455-0	26/04/2015
JQX1737	R002932529	7455-0	29/04/2015
JQX2141	P002245307	5550-0	27/04/2015
JQX2669	R002928053	7455-0	22/04/2015
JQX3252	R002252795	5991-0	02/05/2015
JQX3401	R002933261	7455-0	29/04/2015
JQX3459	P002252012	5185-1	08/05/2015
JQX4133	R002930891	7455-0	24/04/2015
JQX4465	R002930150	7455-0	24/04/2015
JQX4714	R002930970	7455-0	24/04/2015
JQX4714	R002932951	7455-0	29/04/2015
JQX4843	R002932440	7455-0	29/04/2015
JQX5307	R002929283	7455-0	22/04/2015
JQX6159	P002275276	5550-0	05/05/2015
JQX6739	P002181993	6041-2	07/05/2015
JQX6772	R002931628	7455-0	



PLACA	AIT	INFRACAO	DATA
JRB7351	P002274136	5517-1	08/05/2015
JRB8043	P002285306	5541-6	10/05/2015
JRB9156	P002249500	5568-0	02/05/2015
JRC0332	P002252777	5452-1	02/05/2015
JRC0534	R002931707	7455-0	24/04/2015
JRC0894	R002930895	7455-0	24/04/2015
JRC0969	R002931641	7455-0	26/04/2015
JRC2044	P002251244	5452-1	07/05/2015
JRC3534	P002285178	5207-0	08/05/2015
JRC3601	R002931149	7455-0	26/04/2015
JRC5518	P002269857	5550-0	05/05/2015
JRC7241	P002275080	5452-1	08/05/2015
JRC7241	R002930384	7455-0	24/04/2015
JRC7476	R002929455	7463-0	22/04/2015
JRC7533	P002142203	5550-0	03/05/2015
JRC7968	P002286154	5541-2	11/05/2015
JRD2295	P002146980	5550-0	03/05/2015
JRD2395	P002286514	5452-6	02/05/2015
JRD2631	R002927863	7455-0	22/04/2015
JRD4980	R002930023	7455-0	26/04/2015
JRD4980	R002930994	7455-0	26/04/2015
JRD7147	P002268140	5550-0	30/04/2015
JRD7597	P002285101	5185-1	07/05/2015
JRD7621	P002275181	5452-6	09/05/2015
JRD8313	P002284537	5541-6	02/05/2015
JRD8320	F001280122	6050-3	29/04/2015
JRE0179	P002275303	5185-1	06/05/2015
JRE0418	R002928191	7455-0	22/04/2015
JRE0421	P002274364	5185-1	03/05/2015
JRE0439	P002270121	5550-0	05/05/2015
JRE0615	R002933302	7455-0	29/04/2015
JRE1206	P002277633	5452-5	09/05/2015
JRE2149	R002930797	7455-0	26/04/2015
JRE2440	R002929972	7455-0	22/04/2015
JRE2440	R002931934	7455-0	24/04/2015
JRE3422	P002274132	5380-0	08/05/2015
JRE3579	R002932056	7455-0	28/04/2015
JRE4367	P002139052	6050-1	02/05/2015
JRE4547	R002932070	7455-0	29/04/2015
JRE4619	R002931705	7455-0	24/04/2015
JRE4619	R002931706	7463-0	24/04/2015
JRE5522	P002260743	6050-1	04/05/2015
JRE6328	R002929644	7455-0	22/04/2015
JRE6856	P002082270	7030-2	02/05/2015
JRE6952	P002221460	7366-2	05/05/2015
JRE7080	R002930735	7455-0	26/04/2015
JRE7196	P002242135	5452-1	06/05/2015
JRE7793	R002928708	7455-0	22/04/2015
JRF0065	P002252008	5550-0	08/05/2015
JRF0088	P002275968	5550-0	08/05/2015
JRF1907	R002928054	7455-0	22/04/2015
JRF2065	R002930337	7455-0	24/04/2015
JRF2553	R002931543	7455-0	24/04/2015
JRF3554	C020722900	5568-0	29/04/2015
JRF4003	R002928333	7455-0	22/04/2015
JRF4967	R002931333	7455-0	24/04/2015
JRF5232	P002232719	5452-1	06/05/2015
JRF8425	P002253273	5452-1	05/05/2015
JRF8835	P002275315	5185-1	06/05/2015
JRF9022	P002285320	5541-6	10/05/2015
JRF9487	R002930321	7455-0	26/04/2015
JRF9535	P002251220	6050-1	05/05/2015
JRF9574	R002931228	7455-0	26/04/2015
JRG0477	P002260584	5452-5	07/05/2015
JRG1249	P002249470	7366-2	03/05/2015
JRG2152	R002928823	7455-0	22/04/2015
JRG3968	R002928174	7455-0	22/04/2015
JRG4416	R002927868	7463-0	22/04/2015
JRG4753	R002932071	7455-0	29/04/2015
JRG5012	R002932898	7455-0	29/04/2015
JRG5300	P002173743	6050-1	08/05/2015
JRG5300	P002173744	7048-1	08/05/2015
JRG5407	P002171754	5185-1	12/05/2015
JRG7622	R002928455	7455-0	22/04/2015
JRG8320	P002251718	5550-0	06/05/2015
JRG9850	R002931250	7455-0	24/04/2015
JRG9968	P002251715	5550-0	06/05/2015
JRH2463	R002931227	7455-0	26/04/2015
JRH3131	P002214903	5452-1	08/05/2015
JRH3199	P002275656	5185-1	06/05/2015
JRH4842	P002257017	5541-6	09/05/2015
JRH6033	R002932673	7455-0	29/04/2015
JRH6033	R002932935	7455-0	29/04/2015
JRH7040	R002930151	7455-0	24/04/2015
JRH7180	P002277123	6050-1	06/05/2015
JRH7469	P002272926	5185-1	05/05/2015
JRH7502	P002254619	5452-1	02/05/2015
JRH8137	R002930881	7455-0	24/04/2015
JRH8278	P002252796	5185-1	02/05/2015
JRH8457	P002082242	5452-6	02/05/2015
JRH8682	P002285295	5541-6	09/05/2015
JRI0805	R002927990	7455-0	22/04/2015
JRI1265	R002932072	7455-0	29/04/2015

PLACA	AIT	INFRACAO	DATA
JRI1819	P002274369	5185-1	03/05/2015
JRI3254	P002150460	5819-4	02/05/2015
JRI5064	P002275699	5550-0	06/05/2015
JRI6074	P002139047	5452-1	02/05/2015
JRI6148	R002933183	7455-0	29/04/2015
JRI6709	P002275664	5185-1	07/05/2015
JRI7138	R002928070	7455-0	22/04/2015
JRI7819	R002928275	7463-0	22/04/2015
JRI7819	R002928707	7455-0	22/04/2015
JRI9517	R002930278	7455-0	24/04/2015
JRJ0378	R002932567	7455-0	29/04/2015
JRJ0378	R002932568	7455-0	29/04/2015
JRJ0378	R002932569	7455-0	29/04/2015
JRJ1255	P002266681	5380-0	06/05/2015
JRJ2140	R002932245	7455-0	29/04/2015
JRJ2674	P002264997	5550-0	08/05/2015
JRJ3310	P002273449	5487-0	06/05/2015
JRJ3891	P002175513	6050-1	02/05/2015
JRJ4464	P002276481	5550-0	06/05/2015
JRJ4573	R002927993	7455-0	22/04/2015
JRJ4769	F001280025	6050-3	24/04/2015
JRJ6141	P002285288	5541-6	09/05/2015
JRJ6247	P002173736	5738-0	07/05/2015
JRJ7669	P002215518	5185-1	08/05/2015
JRJ7928	P002237697	7366-2	09/05/2015
JRK0869	P002276522	5452-1	12/05/2015
JRK1163	R002932678	7455-0	29/04/2015
JRK1285	R002933417	7455-0	29/04/2015
JRK1524	R002932941	7463-0	29/04/2015
JRK1524	R002932684	7463-0	29/04/2015
JRK1534	R002932675	7455-0	29/04/2015
JRK1880	F001280028	6050-3	24/04/2015
JRK1899	P002247316	5550-0	29/04/2015
JRK2754	R002929978	7463-0	24/04/2015
JRK3050	R002930280	7455-0	24/04/2015
JRK3232	P002224002	5568-0	04/05/2015
JRK4417	C024920654	5487-0	05/05/2015
JRK5301	R002931630	7455-0	26/04/2015
JRK5761	R002931152	7455-0	26/04/2015
JRK7156	R002930504	7455-0	26/04/2015
JRK8911	R002930503	7463-0	26/04/2015
JRK9079	F001279998	6050-3	22/04/2015
JRK9818	P002082269	5185-2	02/05/2015
JRL1481	R002933351	7455-0	29/04/2015
JRL1580	R002932931	7463-0	29/04/2015
JRL1680	R002931865	7455-0	24/04/2015
JRL1918	R002930943	7455-0	26/04/2015
JRL4794	R002933406	7463-0	29/04/2015
JRL5234	P002268836	5550-0	05/05/2015
JRL5289	R002929369	7455-0	22/04/2015
JRL5817	R002930976	7455-0	24/04/2015
JRL6173	R002931964	7455-0	26/04/2015
JRL6356	P002217231	5568-0	26/04/2015
JRL6925	P002270137	5550-0	06/05/2015
JRL7442	R002931371	7455-0	24/04/2015
JRL7599	P002139011	5185-1	02/05/2015
JRL9462	R002931404	7455-0	26/04/2015
JRL9675	P002150501	5452-1	07/05/2015
JRM0967	P002277631	5452-6	09/05/2015
JRM1084	R002932930	7455-0	29/04/2015
JRM3812	P002138999	5185-1	03/05/2015
JRM5558	R002931257	7455-0	24/04/2015
JRM6006	R002931704	7463-0	24/04/2015
JRM6824	R002930982	7455-0	24/04/2015
JRM6824	R002929976	7455-0	24/04/2015
JRM7046	P002285315	5541-6	10/05/2015
JRM7625	R002930142	7455-0	24/04/2015
JRM8517	R002930423	7455-0	24/04/2015
JRM9289	R002928824	7455-0	22/04/2015
JRN0124	P002138978	5185-1	03/05/2015
JRN1290	P002265746	5452-1	09/05/2015
JRN2218	R002933289	7455-0	29/04/2015
JRN2340	R002931708	7463-0	24/04/2015
JRN2340	R002931709	7455-0	24/04/2015
JRN2340	R002931736	7455-0	24/04/2015
JRN2832	P002285114	5185-1	08/05/2015
JRN2931	R002930734	7455-0	26/04/2015
JRN3133	P002276682	5452-1	07/05/2015
JRN3179	P002214600	5452-1	05/05/2015
JRN3221	R002932261	7455-0	29/04/2015
JRN3598	R002927995	7455-0	22/04/2015
JRN4856	R002931416	7455-0	26/04/2015
JRN5433	R002932899	7455-0	29/04/2015
JRN5765	R002932020	7455-0	26/04/2015
JRN5816	R002930977	7455-0	24/04/2015
JRN5816	R002930279	7455-0	24/04/2015
JRN6101	P002275681	5550-0	05/05/2015
JRN6101	P002275274	5550-0	05/05/2015
JRN6385	R002933413	7455-0	29/04/2015
JRN6650	R002932677	7455-0	29/04/2015
JRN7084	R002933184	7455-0	29/04/2015
JRN8265	P002265745	5452-1	09/05/2015
JRN9604	P002277321	5452-1	08/05/2015

PLACA	AIT	INFRACAO	DATA
JRO0655	P002252789	5185-1	02/05/2015
JRO1647	P002142202	6130-0	01/05/2015
JRO2252	R002930985	7463-0	24/04/2015
JRO2268	R002929979	7455-0	24/04/2015
JRO2283	R002927953	7455-0	22/04/2015
JRO4085	P002274130	6041-2	07/05/2015
JRO5871	F001280124	6050-3	29/04/2015
JRO7532	P002252026	5452-6	09/05/2015
JRO8663	R002929343	7455-0	22/04/2015
JRO8908	R002929403	7455-0	22/04/2015
JRO8908	R002932366	7455-0	29/04/2015
JRO9352	R002929245	7455-0	22/04/2015
JRO9474	P002276515	5681-0	12/05/2015
JRP0017	F001280121	6050-3	29/04/2015
JRP0121	R002930126	7455-0	24/04/2015
JRP1149	P002265000	5550-0	08/05/2015
JRP1625	R002932934	7455-0	29/04/2015
JRP1793	R002931363	7455-0	26/04/2015
JRP2614	R002931855	7455-0	26/04/2015
JRP3658	R002931151	7455-0	26/04/2015
JRP4650	R002929375	7455-0	22/04/2015
JRP4720	P002271558	5452-5	08/05/2015
JRP4759	R002933382	7455-0	29/04/2015
JRP4838	P002175436	6050-1	03/05/2015
JRP8100	P002214886	5550-0	06/05/2015
JRP8740	R002931332	7455-0	24/04/2015
JRP8782	P002273453	5452-1	06/05/2015
JRP9394	P002237910	5487-0	11/05/2015
JRQ2022	R002930978	7455-0	24/04/2015
JRQ2022	R002929975	7463-0	24/04/2015
JRQ2387			

PLACA	AIT	INFRACAO	DATA
JRT5586	R002931753	7455-0	24/04/2015
JRT5586	R002931631	7455-0	24/04/2015
JRT5833	R002931150	7455-0	26/04/2015
JRT6391	R002930827	7455-0	26/04/2015
JRT7062	P002269117	5452-1	05/05/2015
JRT7062	P002269118	5460-0	05/05/2015
JRT7803	P002150505	5452-1	07/05/2015
JRT8670	P002266693	5380-0	07/05/2015
JRT9072	P002139075	5185-1	02/05/2015
JRT9873	R002932461	7455-0	29/04/2015
JRU0206	P002259122	5568-0	04/05/2015
JRU0577	F001280035	6050-3	26/04/2015
JRU2177	F001280026	6050-3	24/04/2015
JRU2437	P002275316	5185-1	07/05/2015
JRU3030	R002927991	7455-0	22/04/2015
JRU4403	R002933290	7455-0	29/04/2015
JRU4971	P002253275	5452-1	05/05/2015
JRU5498	R002932367	7455-0	29/04/2015
JRU8310	R002933307	7455-0	29/04/2015
JRU8348	R002931356	7455-0	24/04/2015
JRU8780	P002231081	6050-1	05/05/2015
JRU9576	R002930484	7455-0	26/04/2015
JRV0105	R002932982	7455-0	29/04/2015
JRV1447	P002275720	5185-1	06/05/2015
JRV3803	R002931226	7455-0	26/04/2015
JRV4225	R002929656	7455-0	26/04/2015
JRV4452	R002933166	7455-0	29/04/2015
JRV6556	R002932937	7455-0	29/04/2015
JRV6556	R002932676	7455-0	29/04/2015
JRV7925	R002928334	7455-0	22/04/2015
JRV8811	P002276294	5550-0	07/05/2015
JRV9207	P002214904	5487-0	08/05/2015
JRV9621	P002262740	5568-0	01/05/2015
JRV9746	R002932936	7455-0	29/04/2015
JRW0074	R002928358	7455-0	22/04/2015
JRW0074	R002932236	7455-0	29/04/2015
JRW0245	R002929374	7455-0	22/04/2015
JRW0326	R002930618	7455-0	24/04/2015
JRW0390	P002175472	7366-2	02/05/2015
JRW1277	R002933383	7455-0	29/04/2015
JRW2096	R002933320	7455-0	29/04/2015
JRW2236	R002928173	7455-0	22/04/2015
JRW3099	R002930812	7463-0	26/04/2015
JRW3099	R002931229	7455-0	26/04/2015
JRW5920	P002276512	5410-0	12/05/2015
JRW5965	P002181999	5550-0	06/05/2015
JRW7430	P002252468	6050-1	05/05/2015
JRW7433	R002930983	7455-0	24/04/2015
JRW8631	R002930792	7455-0	26/04/2015
JRW8631	R002929244	7455-0	22/04/2015
JRW9364	R002928057	7463-0	22/04/2015
JRW9592	P002275687	5185-1	05/05/2015
JRX0224	P002262405	5622-1	06/05/2015
JRX1089	P002252772	5185-1	02/05/2015
JRX1111	P002252782	5185-1	02/05/2015
JRX2693	R002928175	7455-0	22/04/2015
JRX6834	P002267069	5452-1	07/05/2015
JRX6834	P002260585	5452-1	07/05/2015
JRX6952	F001280074	6050-3	24/04/2015
JRX7584	P002174123	5185-1	03/05/2015
JRY0797	R002932667	7455-0	29/04/2015
JRY0797	R002932925	7455-0	29/04/2015
JRY1047	P002175476	5185-1	06/05/2015
JRY3266	R002928999	7455-0	22/04/2015
JRY3618	R002932069	7455-0	29/04/2015
JRY3841	P002251090	5568-0	06/05/2015
JRY5511	R002932843	7455-0	29/04/2015
JRY5511	R002933384	7455-0	29/04/2015
JRY5630	R002929977	7455-0	24/04/2015
JRY6716	R002931385	7455-0	24/04/2015
JRY7386	R002931510	7463-0	26/04/2015
JRY7388	R002929641	7455-0	22/04/2015
JRY7781	P002175523	6050-1	03/05/2015
JRY8646	R002927992	7455-0	22/04/2015
JRY9424	P002284531	5541-2	02/05/2015
JRY9627	P002272591	5673-1	03/05/2015
JRZ0248	R002929657	7455-0	22/04/2015
JRZ1177	P002175482	6050-1	02/05/2015
JRZ1274	P002275860	5185-1	06/05/2015
JRZ1484	R002930657	7455-0	24/04/2015
JRZ1770	R002933257	7455-0	29/04/2015
JRZ1990	R002928365	7455-0	22/04/2015
JRZ2826	F001280123	6050-3	29/04/2015
JRZ3056	P002214895	5452-1	07/05/2015
JRZ3551	R002930022	7455-0	26/04/2015
JRZ3551	R002930993	7463-0	26/04/2015
JRZ3952	P002170781	5541-1	29/04/2015
JRZ4066	P002272552	5568-0	06/05/2015
JRZ4158	R002930444	7455-0	25/04/2015
JRZ6491	P002150502	5452-6	07/05/2015
JRZ7043	R002928357	7455-0	22/04/2015
JRZ7858	P002250979	7366-2	03/05/2015
JRZ8132	R002933300	7455-0	29/04/2015

PLACA	AIT	INFRACAO	DATA
JRZ8297	P002268825	5452-1	05/05/2015
JSA0544	P002139055	5185-1	02/05/2015
JSA1064	R002932255	7455-0	29/04/2015
JSA2451	P002277908	5380-0	11/05/2015
JSA3729	R002933338	7455-0	29/04/2015
JSA3868	R002931818	7455-0	26/04/2015
JSA5167	R002930307	7455-0	24/04/2015
JSA5198	P002082260	5550-0	02/05/2015
JSA5829	R002929995	7455-0	24/04/2015
JSA6127	P002252774	5185-1	02/05/2015
JSA6875	R002931336	7455-0	24/04/2015
JSA7344	R002928711	7455-0	22/04/2015
JSA7427	P002276735	5550-0	08/05/2015
JSA7920	R002932889	7455-0	29/04/2015
JSA8716	R002932263	7455-0	29/04/2015
JSA9107	R002931786	7455-0	24/04/2015
JSB0608	R002927947	7455-0	22/04/2015
JSB1867	F001280118	6050-3	29/04/2015
JSB2304	R002933180	7463-0	29/04/2015
JSB3019	R002930505	7455-0	26/04/2015
JSB3067	R002931251	7455-0	24/04/2015
JSB3237	R002932890	7463-0	29/04/2015
JSB3237	R002932669	7455-0	29/04/2015
JSB4967	R002928713	7455-0	22/04/2015
JSB5052	P002285035	7366-2	05/05/2015
JSB5249	F001279921	6050-3	22/04/2015
JSB5466	P002237913	5452-1	11/05/2015
JSB5982	R002930396	7463-0	24/04/2015
JSB6228	R002931479	7455-0	26/04/2015
JSB6248	R002928990	7455-0	22/04/2015
JSB6675	R002930387	7455-0	24/04/2015
JSB6751	P002214599	5452-1	05/05/2015
JSB7358	R002931755	7463-0	24/04/2015
JSB7358	R002931710	7463-0	24/04/2015
JSB7358	R002933411	7463-0	29/04/2015
JSB7445	R002929303	7455-0	22/04/2015
JSB8419	R002930479	7455-0	24/04/2015
JSB8503	P002082266	5185-1	02/05/2015
JSB8590	R002931759	7455-0	24/04/2015
JSB8817	R002931857	7455-0	26/04/2015
JSC0443	R002928991	7455-0	22/04/2015
JSC1631	R002930713	7463-0	26/04/2015
JSC1661	R002931267	7455-0	26/04/2015
JSC2375	R002929284	7455-0	22/04/2015
JSC3729	P002274659	5568-0	07/05/2015
JSC6481	R002931338	7455-0	24/04/2015
JSC6611	R002928709	7455-0	22/04/2015
JSC6945	P002221464	7366-2	05/05/2015
JSC6945	P002267957	7366-2	06/05/2015
JSC6945	R002930507	7455-0	26/04/2015
JSC7264	R002930030	7455-0	26/04/2015
JSC7264	R002930999	7455-0	26/04/2015
JSC8100	R002931965	7455-0	26/04/2015
JSD0204	P002269854	5550-0	04/05/2015
JSD0400	R002928071	7455-0	22/04/2015
JSD0881	R002933286	7455-0	29/04/2015
JSD1007	R002932266	7455-0	29/04/2015
JSD1544	R002932670	7463-0	29/04/2015
JSD1544	R002932891	7463-0	29/04/2015
JSD1593	P002275851	5452-1	06/05/2015
JSD2458	P002285097	5185-1	07/05/2015
JSD3127	F001280116	6050-3	29/04/2015
JSD3285	R002931450	7455-0	26/04/2015
JSD5243	P002275812	5185-1	06/05/2015
JSD6242	P002234825	5452-1	07/05/2015
JSD6652	P002197667	6050-1	06/05/2015
JSD6945	R002930896	7455-0	24/04/2015
JSD9447	P002287000	5541-5	10/05/2015
JSE2717	P002239117	6050-1	07/05/2015
JSE3102	R002928058	7455-0	22/04/2015
JSE3102	R002928338	7463-0	22/04/2015
JSE3195	R002927928	7455-0	22/04/2015
JSE4082	R002932077	7455-0	29/04/2015
JSE5290	P002273462	5452-1	06/05/2015
JSE5776	P002275778	5550-0	07/05/2015
JSE6760	R002933267	7455-0	29/04/2015
JSE7152	P002224034	5550-0	06/05/2015
JSE7506	R002932531	7455-0	29/04/2015
JSE8459	F001280055	6050-3	26/04/2015
JSE8964	P002272524	5568-0	06/05/2015
JSE9045	R002928826	7455-0	22/04/2015
JSE9289	C015237365	5738-0	04/05/2015
JSE9391	R002929398	7471-0	22/04/2015
JSE9669	R002932428	7455-0	29/04/2015
JSE9810	P002258965	5185-1	08/05/2015
JSF1518	R002930793	7455-0	26/04/2015
JSF2037	P002232699	5479-0	05/05/2015
JSF2514	P002251887	5452-1	05/05/2015
JSF2999	R002932882	7455-0	29/04/2015
JSF3706	P002269848	5550-0	04/05/2015
JSF4836	R002931382	7455-0	24/04/2015
JSF5025	P002262804	5185-1	03/05/2015
JSF5075	P002277921	5452-1	08/05/2015

PLACA	AIT	INFRACAO	DATA
JSF6505	P002226030	5568-0	05/05/2015
JSF7516	R002933299	7455-0	29/04/2015
JSF7777	R002930435	7455-0	24/04/2015
JSF7997	R002928828	7455-0	22/04/2015
JSF8180	F001279943	6050-3	22/04/2015
JSF9300	P002247315	5681-0	29/04/2015
JSF9802	P002285107	5452-6	07/05/2015
JSF9802	P002234824	5452-6	07/05/2015
JSG0371	R002930225	7455-0	26/04/2015
JSG0387	R002930898	7455-0	24/04/2015
JSG0439	R002930202	7455-0	26/04/2015
JSG0559	R002930998	7455-0	26/04/2015
JSG2068	P002224036	5550-0	06/05/2015
JSG2137	R002930027	7455-0	26/04/2015
JSG2338	R002928196	7455-0	22/04/2015
JSG3092	R002932888	7455-0	29/04/2015
JSG3092	R002932663	7455-0	29/04/2015
JSG3769	R002930508	7455-0	26/04/2015
JSG4351	R002930246	7455-0	26/04/2015
JSG4351	R002930255	7463-0	26/04/2015
JSG4351	R002931696	7463-0	26/04/2015
JSG4936	P002082257	5185-1	02/05/2015
JSG4977	R002930771	7455-0	24/04/2015
JSG4999	P002234291	7366-2	07/05/2015
JSG5163	R002930414	7455-0	24/04/2015
JSG5674	R002929377	7455-0	22/04/2015
JSG9049	R002928178	7455-0	22/04/2015
JSG9228	R002932668	7455-0	29/04/2015
JSG9384	R002930254	7455-0	26/04/2015
JSH0878	P002262805	5185-1</	



PLACA	AIT	INFRACAO	DATA
JSK2658	R002930433	7455-0	24/04/2015
JSK2658	R002930434	7455-0	24/04/2015
JSK2658	R002928371	7455-0	22/04/2015
JSK3480	R002930772	7455-0	24/04/2015
JSK3896	P002252002	5185-1	08/05/2015
JSK4744	R002930130	7463-0	24/04/2015
JSK4744	R002931276	7463-0	24/04/2015
JSK4744	R002933326	7455-0	29/04/2015
JSK4744	R002933146	7455-0	29/04/2015
JSK8060	R002931771	7455-0	25/04/2015
JSK9352	P002268495	5460-0	08/05/2015
JSK9458	R002930065	7455-0	24/04/2015
JSK9458	R002930394	7455-0	24/04/2015
JSL0478	P002260744	6050-1	08/05/2015
JSL1614	R002931520	7455-0	26/04/2015
JSL1729	P002252761	5185-1	02/05/2015
JSL2957	R002930060	7455-0	24/04/2015
JSL3341	R002932427	7455-0	29/04/2015
JSL3868	P002275079	5452-1	08/05/2015
JSL4235	R002932630	7455-0	29/04/2015
JSL4828	P002285126	5541-6	07/05/2015
JSL4870	R002930486	7455-0	26/04/2015
JSL4975	R002928993	7455-0	22/04/2015
JSL5157	P002275840	5185-1	07/05/2015
JSL5190	P002275831	7366-2	07/05/2015
JSL7470	R002929376	7455-0	22/04/2015
JSL7486	R002930395	7455-0	24/04/2015
JSL8484	P002257015	5541-5	09/05/2015
JSM2151	P002175492	5185-1	02/05/2015
JSM2151	P002175493	5185-2	02/05/2015
JSM2151	P002175494	5193-0	02/05/2015
JSM2151	P002175495	6050-1	02/05/2015
JSM2481	R002931155	7455-0	26/04/2015
JSM4734	P002208381	5991-0	04/05/2015
JSM5335	P002286467	5452-1	01/05/2015
JSM5970	P002260510	5185-1	06/05/2015
JSM6997	P002285166	5185-2	08/05/2015
JSM7279	P002236954	6050-1	27/04/2015
JSM9365	R002931544	7455-0	24/04/2015
JSN0149	R002931936	7455-0	24/04/2015
JSN0671	R002932049	7455-0	28/04/2015
JSN1013	R002928193	7455-0	22/04/2015
JSN1605	R002930358	7455-0	24/04/2015
JSN2177	R002931894	7455-0	24/04/2015
JSN2756	P002276683	5452-1	07/05/2015
JSN6339	P002286516	5452-6	02/05/2015
JSN6725	F001279940	6050-3	22/04/2015
JSN7113	C016978654	5487-0	25/04/2015
JSN9769	P002257467	7366-2	05/05/2015
JSO0616	R002933214	7455-0	29/04/2015
JSO0698	P002274372	5185-1	03/05/2015
JSO0941	P002276687	5452-1	07/05/2015
JSO3749	R002930798	7455-0	26/04/2015
JSO3894	R002929186	7455-0	22/04/2015
JSO4994	P002232703	5452-1	05/05/2015
JSO5080	P002265610	5452-1	07/05/2015
JSO5411	P002277780	5550-0	08/05/2015
JSO6099	R002931386	7455-0	24/04/2015
JSO6175	F001279942	6050-3	22/04/2015
JSO6251	P002269843	5479-0	03/05/2015
JSO6921	R002933199	7455-0	29/04/2015
JSO7104	P002276626	5452-1	06/05/2015
JSO7104	P002276620	5452-1	06/05/2015
JSO7947	R002932021	7455-0	26/04/2015
JSO8402	P002249471	5452-5	03/05/2015
JSP0156	R002931891	7455-0	24/04/2015
JSP0205	P002170786	5487-0	29/04/2015
JSP0676	P002275881	5541-5	06/05/2015
JSP0916	R002930441	7455-0	25/04/2015
JSP1148	R002933399	7455-0	29/04/2015
JSP3550	R002933412	7455-0	29/04/2015
JSP3560	P002262810	5185-1	03/05/2015
JSP3629	P001411311	6050-1	10/05/2015
JSP4129	P002269925	5452-7	12/05/2015
JSP4205	P002138963	5185-1	03/05/2015
JSP4577	P002265617	5185-1	07/05/2015
JSP4809	R002932927	7455-0	29/04/2015
JSP4877	R002933388	7455-0	29/04/2015
JSP5010	R002933181	7455-0	29/04/2015
JSP5126	P001967080	5550-0	03/05/2015
JSP5715	P002285248	5541-5	10/05/2015
JSP6351	P002175488	6050-1	02/05/2015
JSP6536	R002933373	7455-0	29/04/2015
JSP7271	R002928194	7455-0	22/04/2015
JSP7296	R002932664	7455-0	29/04/2015
JSP8282	R002931259	7463-0	24/04/2015
JSP8285	R002928201	7455-0	22/04/2015
JSP8570	R002932672	7455-0	29/04/2015
JSP8570	R002932886	7463-0	29/04/2015
JSP9775	R002932661	7455-0	29/04/2015
JSP9775	R002932256	7455-0	29/04/2015
JSQ0301	R002932363	7455-0	29/04/2015
JSQ0397	R002928995	7455-0	22/04/2015

PLACA	AIT	INFRACAO	DATA
JSQ0702	R002931258	7463-0	24/04/2015
JSQ1040	R002929951	7455-0	22/04/2015
JSQ1166	P002265740	5380-0	08/05/2015
JSQ1920	R002931511	7455-0	26/04/2015
JSQ2038	R002932718	7455-0	29/04/2015
JSQ2576	R002931139	7455-0	26/04/2015
JSQ2684	F001280037	6050-3	24/04/2015
JSQ3634	P002100736	7366-2	06/05/2015
JSQ3749	R002930339	7455-0	24/04/2015
JSQ4389	R002932359	7455-0	29/04/2015
JSQ5384	P002237903	7366-2	04/05/2015
JSQ6040	R002928710	7455-0	22/04/2015
JSQ6040	R002928276	7455-0	22/04/2015
JSQ6574	R002930509	7455-0	26/04/2015
JSQ6832	P002207374	5550-0	25/04/2015
JSQ7227	R002932364	7455-0	29/04/2015
JSQ7598	P002214888	5452-1	06/05/2015
JSQ7835	R002933191	7455-0	29/04/2015
JSQ7893	R002931879	7455-0	26/04/2015
JSQ8226	R002930360	7455-0	24/04/2015
JSQ8602	P002266916	5452-1	05/05/2015
JSQ9127	R002930026	7455-0	26/04/2015
JSQ9127	P002251252	5452-1	08/05/2015
JSQ9468	P002285026	7366-2	05/05/2015
JSQ9635	R002930385	7455-0	24/04/2015
JSQ9709	P002275749	5185-1	07/05/2015
JSQ9930	P002252764	5185-1	02/05/2015
JSR0818	P002274391	5185-1	03/05/2015
JSR1356	P002171750	5185-1	12/05/2015
JSR2102	P002082254	5185-1	02/05/2015
JSR2182	P002273554	5452-1	07/05/2015
JSR2182	P002274138	5550-0	08/05/2015
JSR4405	R002930152	7455-0	24/04/2015
JSR6201	P002271551	5550-0	08/05/2015
JSR7255	R002933374	7455-0	29/04/2015
JSR7426	P002285031	7366-2	05/05/2015
JSR8056	P002275846	5452-1	06/05/2015
JSR9184	R002928348	7463-0	22/04/2015
JSS0589	R002930088	7463-0	26/04/2015
JSS0589	R002931000	7455-0	26/04/2015
JSS2022	R002928299	7455-0	22/04/2015
JSS4458	F001280036	6050-3	24/04/2015
JSS4733	P002268826	5185-1	05/05/2015
JSS5811	P002287001	5541-6	10/05/2015
JSS6266	R002931764	7455-0	25/04/2015
JSS6692	P002138993	5185-1	03/05/2015
JSS7112	P002262812	5185-1	03/05/2015
JSS7370	P002253025	7366-2	07/05/2015
JSS8033	P002252478	5738-0	07/05/2015
JSS8738	P002285025	7366-2	05/05/2015
JSS8758	R002931334	7455-0	24/04/2015
JSS8797	P002252463	5452-1	07/05/2015
JSS8950	P002171731	7366-2	08/05/2015
JSS9287	P002217066	7366-2	12/05/2015
JST0112	R002932652	7455-0	29/04/2015
JST0304	R002930064	7455-0	24/04/2015
JST0480	P002208363	5550-0	04/05/2015
JST0566	P002271733	5185-1	11/05/2015
JST1246	P002252479	6050-1	07/05/2015
JST1812	P002269851	5550-0	04/05/2015
JST2320	P002275849	5452-1	06/05/2015
JST3101	P002260513	5185-1	06/05/2015
JST3486	R002931156	7463-0	26/04/2015
JST3507	R002928825	7455-0	22/04/2015
JST3781	P002265728	5452-1	07/05/2015
JST4485	R002932232	7455-0	29/04/2015
JST4540	R002928301	7463-0	22/04/2015
JST5012	P002277774	5550-0	08/05/2015
JST5671	P002251122	5550-0	08/05/2015
JST6738	P002208382	5991-0	04/05/2015
JST7258	R002931536	7455-0	26/04/2015
JST8827	R002932929	7455-0	29/04/2015
JST9385	R002928072	7455-0	22/04/2015
JST9735	R002930393	7455-0	24/04/2015
JST9743	P002265614	5185-1	07/05/2015
JST9865	R002928198	7455-0	22/04/2015
JST9865	R002928199	7455-0	22/04/2015
JST9865	R002928341	7455-0	22/04/2015
JST9865	R002928342	7455-0	22/04/2015
JST9865	R002928343	7455-0	22/04/2015
JST9865	R002928344	7455-0	22/04/2015
JST9865	R002928345	7455-0	22/04/2015
JST9865	R002928346	7455-0	22/04/2015
JST9865	R002928347	7455-0	22/04/2015
JST9865	R002928348	7455-0	22/04/2015
JST9865	R002928349	7455-0	22/04/2015
JST9865	R002928350	7455-0	22/04/2015
JST9865	R002928351	7455-0	22/04/2015
JST9865	R002928352	7455-0	22/04/2015
JST9865	R002928353	7455-0	22/04/2015
JST9865	R002928354	7455-0	22/04/2015
JST9865	R002928355	7455-0	22/04/2015
JST9865	R002928356	7455-0	22/04/2015
JST9865	R002928357	7455-0	22/04/2015
JST9865	R002928358	7455-0	22/04/2015
JST9865	R002928359	7455-0	22/04/2015
JST9865	R002928360	7455-0	22/04/2015
JST9865	R002928361	7455-0	22/04/2015
JST9865	R002928362	7455-0	22/04/2015
JST9865	R002928363	7455-0	22/04/2015
JST9865	R002928364	7455-0	22/04/2015
JST9865	R002928365	7455-0	22/04/2015
JST9865	R002928366	7455-0	22/04/2015
JST9865	R002928367	7455-0	22/04/2015
JST9865	R002928368	7455-0	22/04/2015
JST9865	R002928369	7455-0	22/04/2015
JST9865	R002928370	7455-0	22/04/2015
JST9865	R002928371	7455-0	22/04/2015
JST9865	R002928372	7455-0	22/04/2015
JST9865	R002928373	7455-0	22/04/2015
JST9865	R002928374	7455-0	22/04/2015
JST9865	R002928375	7455-0	22/04/2015
JST9865	R002928376	7455-0	22/04/2015
JST9865	R002928377	7455-0	22/04/2015
JST9865	R002928378	7455-0	22/04/2015
JST9865	R002928379	7455-0	22/04/2015
JST9865	R002928380	7455-0	22/04/2015
JST9865	R002928381	7455-0	22/04/2015
JST9865	R002928382	7455-0	22/04/2015
JST9865	R002928383	7455-0	22/04/2015
JST9865	R002928384	7455-0	22/04/2015
JST9865	R002928385	7455-0	22/04/2015
JST9865	R002928386	7455-0	22/04/2015
JST9865	R002928387	7455-0	22/04/2015
JST9865	R00292838		

PLACA	AIT	INFRACAO	DATA
JSY3785	R002931157	7455-0	26/04/2015
JSY4487	R002928349	7455-0	22/04/2015
JSY4487	R002928202	7463-0	22/04/2015
JSY4665	R002931349	7455-0	24/04/2015
JSY5329	P002252016	5185-1	08/05/2015
JSY5989	R002932654	7455-0	29/04/2015
JSY6618	R002928176	7455-0	22/04/2015
JSY6861	P002286003	5541-2	02/05/2015
JSY7170	R002928344	7455-0	22/04/2015
JSY8089	P002284435	5541-2	02/05/2015
JSY8150	P002251217	6050-1	05/05/2015
JSY9254	P002138985	5185-1	03/05/2015
JSY9438	R002931417	7455-0	26/04/2015
JSZ0221	R002932928	7455-0	29/04/2015
JSZ0346	R002930028	7455-0	26/04/2015
JSZ0583	P002275706	5550-0	06/05/2015
JSZ0589	P002286000	5452-6	02/05/2015
JSZ0673	P002230959	5452-1	05/05/2015
JSZ1421	P002260745	6050-1	08/05/2015
JSZ1844	P002275886	5452-1	07/05/2015
JSZ1862	R002932885	7455-0	29/04/2015
JSZ1862	R002932671	7455-0	29/04/2015
JSZ2073	R002929070	7455-0	22/04/2015
JSZ2528	P002263048	5550-0	08/05/2015
JSZ2723	P002207370	5550-0	25/04/2015
JSZ3301	R002932926	7455-0	29/04/2015
JSZ3815	P002274393	5185-1	03/05/2015
JSZ3972	R002928456	7455-0	22/04/2015
JSZ4500	P002275026	5550-0	08/05/2015
JSZ4797	P002275970	5622-2	08/05/2015
JSZ5102	F001280143	5673-2	29/04/2015
JSZ5261	P002274378	5185-1	03/05/2015
JSZ7954	P002285263	5541-6	09/05/2015
JSZ8337	R002928177	7455-0	22/04/2015
JUD1864	P002287050	5541-6	10/05/2015
JUW8245	R002928206	7455-0	22/04/2015
JVC3488	P002286470	5541-5	02/05/2015
JVS8499	F001280106	6050-3	29/04/2015
JXG5299	R002931679	7455-0	26/04/2015
JXK0353	R002932416	7455-0	29/04/2015
KDV2475	P002250982	5550-0	07/05/2015
KFH3307	R002928386	7455-0	22/04/2015
KFT5809	R002931928	7463-0	26/04/2015
KFU7494	R002931669	7455-0	24/04/2015
KFU7494	R002931832	7455-0	24/04/2015
KGM7713	R002930535	7455-0	24/04/2015
KGX4354	R002931209	7463-0	26/04/2015
KGZ0223	P002272472	5452-1	08/05/2015
KHG9791	R002929324	7455-0	22/04/2015
KHK1901	P002270094	5185-1	30/04/2015
KHNO604	P002252007	5185-1	08/05/2015
KHO5358	R002933327	7455-0	29/04/2015
KJ2843	R002930655	7455-0	24/04/2015
KIO9940	F001280008	5673-2	24/04/2015
KIO9940	F001280009	6050-3	24/04/2015
KIX9750	R002933056	7455-0	29/04/2015
KJE4148	P002267071	5819-6	07/05/2015
KJN0222	R002928387	7455-0	22/04/2015
KJQ1863	F001279926	6050-3	22/04/2015
KJU8641	P002253020	7366-2	05/05/2015
KKC6078	P002273129	7366-2	08/05/2015
KKL8445	P002173754	7366-2	11/05/2015
KKM1370	P002270118	5185-1	02/05/2015
KKV0070	R002929410	7455-0	22/04/2015
KKY2003	F001279927	6050-3	22/04/2015
KLB1133	R002928472	7455-0	22/04/2015
KLE2480	P002249565	5452-1	02/05/2015
KLM3116	F001280015	5673-2	24/04/2015
KMT8044	R002932692	7455-0	29/04/2015
KMT8044	R002932964	7455-0	29/04/2015
KNZ4402	P002262417	7072-2	10/05/2015
KNZ4402	P002262418	7030-1	10/05/2015
KOO1781	R002930788	7455-0	26/04/2015
KPK5399	R002930274	7463-0	24/04/2015
KPP0224	P002276422	5185-1	12/05/2015
KQB3631	P002286483	5541-2	03/05/2015
KQC3168	P002248576	5509-0	06/05/2015
KRC8158	P002125029	7366-2	06/05/2015
KRF1969	R002931232	7455-0	24/04/2015
KSF0951	R002931001	7455-0	26/04/2015
KTI7478	P002286994	5541-6	10/05/2015
KUM8392	P002100735	5622-2	05/05/2015
KVL2375	P002217237	5568-0	27/04/2015
KVT2179	R002928182	7455-0	22/04/2015
KVY5616	R002929733	7455-0	22/04/2015
KWL2397	R002933355	7455-0	29/04/2015
KXP1206	P002276303	5550-0	07/05/2015
KYQ4079	R002930108	7455-0	26/04/2015
KYY5492	R002931192	7455-0	26/04/2015
KYX0785	P002262408	5738-0	06/05/2015
KZC1742	R002930427	7455-0	24/04/2015
KZV8876	R002929731	7455-0	22/04/2015
LBR9674	P002208375	5991-0	04/05/2015

PLACA	AIT	INFRACAO	DATA
LKZ7034	R002933080	7463-0	29/04/2015
LLF6316	R002931359	7455-0	26/04/2015
LLP6156	R002930334	7455-0	24/04/2015
LLT3753	R002931183	7455-0	26/04/2015
LNK1236	R002933306	7455-0	29/04/2015
LOF3357	R002928624	7455-0	22/04/2015
LOH4405	P002286995	5541-5	10/05/2015
LOL7159	R002930270	7455-0	24/04/2015
LPN9086	R002931076	7455-0	23/04/2015
LQZ0909	P002255138	5541-2	02/05/2015
LQX5791	R002928330	7455-0	22/04/2015
LRE2285	R002930995	7455-0	26/04/2015
LRE2285	R002930024	7455-0	26/04/2015
LRG6574	R002930063	7463-0	24/04/2015
LSJ3674	R002928350	7455-0	22/04/2015
LSJ3674	R002928203	7463-0	22/04/2015
LSR4665	P002286984	5541-6	10/05/2015
LTB5365	R002932884	7463-0	29/04/2015
LTL3042	R002932080	7455-0	29/04/2015
LVM5911	R002930105	7455-0	26/04/2015
MJR0133	R002931714	7455-0	24/04/2015
MJR5266	P002217202	5568-0	26/04/2015
MLK9746	P002115453	5452-1	06/05/2015
MMN2969	P002266378	5452-1	09/05/2015
MNN4931	R002933164	7455-0	29/04/2015
MOG2522	P002163234	5452-5	09/05/2015
MOO0157	R002930610	7455-0	26/04/2015
MOV4187	R002932564	7455-0	29/04/2015
MOV9972	P002262421	7366-2	04/05/2015
MPI8760	R002931612	7455-0	26/04/2015
MQK4033	R002928822	7455-0	22/04/2015
MQN2548	R002933319	7455-0	29/04/2015
MQN5470	R002929689	7455-0	22/04/2015
MSZ7226	R002932081	7455-0	29/04/2015
MUJ2280	R002931880	7455-0	26/04/2015
MUX4957	P002275027	5550-0	08/05/2015
MUX9136	P002252763	5185-1	02/05/2015
MVD5895	P002276305	5185-1	08/05/2015
MVJ3698	R002929319	7455-0	22/04/2015
MWA6163	R002933246	7463-0	29/04/2015
MWF8054	R002927869	7455-0	22/04/2015
MYX3504	P002265233	5452-1	06/05/2015
MYC0308	P002273535	5568-0	05/05/2015
MZC8495	P002273553	5550-0	07/05/2015
MZE5986	R002933337	7455-0	29/04/2015
MZK3756	F001279964	5673-2	22/04/2015
NAE8076	R002931632	7463-0	24/04/2015
NBL1876	P002270134	5550-0	06/05/2015
NBL1876	P002275680	5550-0	07/05/2015
NBL1876	P002263058	5550-0	08/05/2015
NDR4725	P002262708	5843-4	08/05/2015
NFN9734	R002930158	7455-0	24/04/2015
NFG8296	R002932405	7455-0	29/04/2015
NIJ8589	P002165137	5452-1	08/05/2015
NIK3200	R002931368	7455-0	24/04/2015
NLG7413	P002267078	5452-1	07/05/2015
NMF3891	P002285128	5541-5	07/05/2015
NMI3229	R002932468	7455-0	29/04/2015
NMI7458	P002250445	5550-0	07/05/2015
NNV6513	R002932694	7463-0	29/04/2015
NOJ8719	R002930919	7455-0	26/04/2015
NPS5881	P002277767	5452-5	08/05/2015
NPT3713	R002932950	7455-0	29/04/2015
NQA5504	F001280130	5673-2	29/04/2015
NQH2307	R002930277	7471-0	24/04/2015
NSI0815	R002932078	7455-0	29/04/2015
NSI7781	R002932079	7455-0	29/04/2015
NTD0022	P002243244	7366-2	05/05/2015
NTD0539	C017466515	5479-0	03/05/2015
NTD0628	R002928435	7455-0	22/04/2015
NTD0630	R002931408	7455-0	26/04/2015
NTD0634	R002929428	7455-0	22/04/2015
NTD1272	P002273534	5452-1	05/05/2015
NTD1579	R002930055	7455-0	24/04/2015
NTD1785	P002232707	5452-5	05/05/2015
NTD2971	P002267885	6050-1	08/05/2015
NTD3436	R002930579	7455-0	26/04/2015
NTD3574	R002930214	7455-0	26/04/2015
NTD4101	F001279944	6050-3	22/04/2015
NTD4300	R002932082	7455-0	29/04/2015
NTD4398	R002933397	7455-0	29/04/2015
NTD4554	P002262524	5452-1	06/05/2015
NTD4983	P002276635	5452-1	06/05/2015
NTD5052	R002929429	7463-0	22/04/2015
NTD5129	R002930153	7455-0	24/04/2015
NTD5137	P002262813	6564-0	03/05/2015
NTD5820	R002928742	7455-0	22/04/2015
NTD5928	R002930069	7455-0	24/04/2015
NTD6808	P002197742	6068-1	12/05/2015
NTD7144	F001279945	6050-3	22/04/2015
NTD7985	F001280090	6050-3	26/04/2015
NTD8160	P002286155	5541-2	11/05/2015
NTD8843	R002932351	7455-0	29/04/2015

PLACA	AIT	INFRACAO	DATA
NTD9125	R002931097	7455-0	24/04/2015
NTD9583	R002931834	7455-0	24/04/2015
NTD9620	P002277331	5550-0	08/05/2015
NTD9620	P002271547	5452-1	08/05/2015
NTE0631	R002930494	7455-0	26/04/2015
NTE0908	R002928432	7455-0	22/04/2015
NTE0908	R002928352	7463-0	22/04/2015
NTE0940	P002173742	7366-2	08/05/2015
NTE1177	R002929001	7455-0	22/04/2015
NTE1784	R002932457	7455-0	29/04/2015
NTE2119	R002927864	7455-0	22/04/2015
NTE3070	P002287049	5541-6	10/05/2015
NTE3271	R002930084	7455-0	24/04/2015
NTE4022	R002933259	7455-0	29/04/2015
NTE4349	R002933410	7455-0	29/04/2015
NTE4496	R002932233	7463-0	29/04/2015
NTE4672	R002931007	7455-0	26/04/2015
NTE4672	R002930091	7455-0	26/04/2015
NTE4933	P002266632	7366-2	05/05/2015
NTE6975	R002931966	7463-0	26/04/2015
NTE7780	R002931838	7455-0	26/04/2015
NTE8826	R002932878	7455-0	29/04/2015
NTE9271	P002275847	5185-1	06/05/2015
NTF0004	P002262412	6050-1	10/05/2015
NTF0187	P002275650	5185-1	06/05/2015
NTF0199	P002274383	5185-1	03/05/2015
NTF0487	R002929322	7455-0	22/04/2015
NTF0592	P002251257	5550-0	08/05/2015
NTF0920	P00213		



PLACA	AIT	INFRACAO	DATA
NTG7034	P002262345	6041-2	07/05/2015
NTG7120	P002146581	5550-0	10/05/2015
NTG7553	P002272532	7366-2	06/05/2015
NTG7553	P002272533	5185-1	06/05/2015
NTG7598	P002252775	5452-1	02/05/2015
NTG7643	R002928283	7455-0	22/04/2015
NTG7883	R002932659	7455-0	29/04/2015
NTG7883	R002932875	7455-0	29/04/2015
NTG8169	P002284677	5541-6	02/05/2015
NTG8815	P002175499	6050-1	02/05/2015
NTG9337	P002275818	5185-1	06/05/2015
NTG9396	R002932458	7455-0	29/04/2015
NTG9769	R002931378	7455-0	24/04/2015
NTH0734	P002274655	5568-0	07/05/2015
NTH1348	P002246628	5509-0	08/05/2015
NTH2099	P002139009	5185-1	02/05/2015
NTH2592	R002930308	7455-0	24/04/2015
NTH4188	P002285023	7366-2	05/05/2015
NTH4697	R002932571	7455-0	29/04/2015
NTH4697	R002932572	7455-0	29/04/2015
NTH4765	F001280144	6050-3	29/04/2015
NTH5734	R002930071	7455-0	24/04/2015
NTH7698	R002931162	7455-0	26/04/2015
NTH7829	P002275652	5185-1	06/05/2015
NTH8014	P002249509	5452-7	06/05/2015
NTH8269	R002931005	7455-0	26/04/2015
NTH8814	R002932086	7455-0	29/04/2015
NTH9442	R002932975	7455-0	29/04/2015
NTH9486	P002260505	5185-1	06/05/2015
NTH9873	P002276293	5550-0	07/05/2015
NTI0108	P002287044	5541-6	10/05/2015
NTI0465	P002276638	5452-1	06/05/2015
NTI1698	R002931379	7455-0	24/04/2015
NTI1847	R002932786	7455-0	26/04/2015
NTI2871	R002930073	7463-0	24/04/2015
NTI2871	R002930409	7463-0	24/04/2015
NTI3594	P002245311	5509-0	05/05/2015
NTI3800	P002268493	5452-1	08/05/2015
NTI3999	R002930412	7455-0	24/04/2015
NTI3999	R002928444	7455-0	22/04/2015
NTI3999	R002929067	7455-0	22/04/2015
NTI5038	P002186445	7366-2	02/05/2015
NTI5341	P002272555	5550-0	07/05/2015
NTI6375	F001280081	6050-3	26/04/2015
NTI7764	R002930736	7455-0	26/04/2015
NTI8753	R002932526	7455-0	29/04/2015
NTI9222	R002929427	7455-0	22/04/2015
NTJ0158	R002933400	7463-0	29/04/2015
NTJ0462	F001279947	6050-3	22/04/2015
NTJ1064	P002265736	5452-1	07/05/2015
NTJ1255	R002930155	7455-0	24/04/2015
NTJ1255	P002246852	5568-0	08/05/2015
NTJ1356	R002930407	7455-0	24/04/2015
NTJ1356	R002930344	7455-0	24/04/2015
NTJ1390	R002930620	7455-0	24/04/2015
NTJ1765	P002285163	5185-2	07/05/2015
NTJ3529	R002932621	7455-0	29/04/2015
NTJ3635	R002931483	7455-0	26/04/2015
NTJ4130	R002931160	7455-0	26/04/2015
NTJ4222	R002933398	7455-0	29/04/2015
NTJ4251	R002930545	7455-0	26/04/2015
NTJ4594	R002928443	7463-0	22/04/2015
NTJ8228	P002275691	7366-2	05/05/2015
NTJ8283	R002931550	7455-0	24/04/2015
NTJ8543	P002251708	5550-0	05/05/2015
NTJ8546	P002277793	5550-0	08/05/2015
NTJ9322	R002928073	7455-0	22/04/2015
NTJ9335	R002931002	7463-0	26/04/2015
NTJ9972	R002930364	7455-0	24/04/2015
NTK0008	P002275679	5550-0	07/05/2015
NTK0178	P002138973	5185-1	03/05/2015
NTK1159	R002928998	7455-0	22/04/2015
NTK1639	R002929895	7455-0	22/04/2015
NTK2086	P002242443	7366-2	11/05/2015
NTK3122	R002929304	7455-0	22/04/2015
NTK3158	P002262801	5185-1	03/05/2015
NTK3279	R002931937	7455-0	24/04/2015
NTK4814	R002931373	7455-0	24/04/2015
NTK5085	P002273548	7048-1	07/05/2015
NTK5141	P002275179	5380-0	08/05/2015
NTK6160	P002268079	5550-0	04/05/2015
NTK6528	R002927900	7455-0	22/04/2015
NTK6528	R002928281	7455-0	22/04/2015
NTK7318	F001280038	5673-2	24/04/2015
NTK7781	P002277765	5452-5	08/05/2015
NTK8381	P002266377	5452-1	09/05/2015
NTK9030	R002928180	7455-0	22/04/2015
NTK9440	R002932257	7455-0	29/04/2015
NTL0886	R002931826	7455-0	24/04/2015
NTL1591	P002272583	5843-4	03/05/2015
NTL1591	P002272584	5185-1	03/05/2015
NTL1925	R002930089	7455-0	26/04/2015
NTL3638	R002931787	7455-0	25/04/2015

PLACA	AIT	INFRACAO	DATA
NTL3783	R002930075	7455-0	24/04/2015
NTL4197	P002274387	5185-1	03/05/2015
NTL4352	P002240114	5452-1	07/05/2015
NTL4742	R002930072	7455-0	24/04/2015
NTL4884	P002274653	5568-0	07/05/2015
NTL5234	R002932361	7455-0	29/04/2015
NTL5355	P002269924	5452-7	12/05/2015
NTL7131	R002932088	7455-0	29/04/2015
NTL8225	P002267890	7366-2	08/05/2015
NTL8551	P002251243	5452-1	07/05/2015
NTL8692	P002175535	5185-2	03/05/2015
NTL8692	P002175534	5185-1	03/05/2015
NTL9754	R002929247	7455-0	22/04/2015
NTM0028	R002929627	7455-0	22/04/2015
NTM0302	P002264459	5452-1	09/05/2015
NTM0767	R002932093	7455-0	29/04/2015
NTM2590	P002270145	5550-0	06/05/2015
NTM3583	R002931788	7455-0	25/04/2015
NTM3638	R002931003	7455-0	26/04/2015
NTM4076	R002932658	7455-0	29/04/2015
NTM4076	R002932873	7471-0	29/04/2015
NTM4108	R002929619	7455-0	22/04/2015
NTM4210	R002928204	7463-0	22/04/2015
NTM4696	P002205420	5738-0	05/05/2015
NTM4696	P002205421	5215-2	05/05/2015
NTM4773	R002928284	7455-0	22/04/2015
NTM5495	R002933403	7463-0	29/04/2015
NTM5770	P002268822	5452-1	05/05/2015
NTM5835	R002931549	7455-0	24/04/2015
NTM5916	P002272468	5452-1	08/05/2015
NTM5951	R002929997	7455-0	24/04/2015
NTM5952	R002931312	7455-0	26/04/2015
NTM6773	P002175433	6050-1	03/05/2015
NTM6919	P002269849	7366-2	03/05/2015
NTM7167	R002932025	7455-0	26/04/2015
NTM7402	R002930209	7455-0	26/04/2015
NTM7512	R002930362	7455-0	24/04/2015
NTM7650	R002929370	7455-0	22/04/2015
NTM8173	R002930906	7455-0	26/04/2015
NTM8970	P002175422	5185-1	03/05/2015
NTM8970	P002175423	5185-2	03/05/2015
NTM9372	P002249475	5452-5	03/05/2015
NTM9385	P002285037	7366-2	05/05/2015
NTM9572	F001280057	6050-3	26/04/2015
NTN1093	R002931875	7455-0	26/04/2015
NTN3318	P002274676	5550-0	08/05/2015
NTN3974	P002253028	7366-2	08/05/2015
NTN5018	P002266375	5479-0	09/05/2015
NTN5031	R002929295	7455-0	22/04/2015
NTN5426	P002252788	5185-1	02/05/2015
NTN6208	R002928996	7455-0	22/04/2015
NTN7684	P002267956	7366-2	06/05/2015
NTN8067	P002285182	5185-1	08/05/2015
NTN8183	P002269470	5550-0	05/05/2015
NTN8768	R002931837	7455-0	26/04/2015
NTN9131	P002272550	5550-0	06/05/2015
NTN9312	R002932085	7455-0	29/04/2015
NTN9322	R002928740	7455-0	22/04/2015
NTN9418	R002928433	7455-0	22/04/2015
NTO2566	R002933287	7455-0	29/04/2015
NTO2621	P002286477	5541-2	03/05/2015
NTO2640	R002931825	7455-0	24/04/2015
NTO3041	R002930580	7455-0	26/04/2015
NTO3087	P002173730	5614-3	05/05/2015
NTO4004	R002932360	7455-0	29/04/2015
NTO4361	R002930301	7455-0	24/04/2015
NTO5589	R002930411	7455-0	24/04/2015
NTO5681	P002208514	7366-2	06/05/2015
NTO6041	F001280039	6050-3	24/04/2015
NTO6181	P002173739	7048-1	07/05/2015
NTO6514	R002930343	7455-0	24/04/2015
NTO6514	R002930403	7455-0	24/04/2015
NTO7129	R002928830	7455-0	22/04/2015
NTO7180	F001280040	6050-3	24/04/2015
NTO7230	P002266913	5479-0	05/05/2015
NTO7358	R002932024	7455-0	26/04/2015
NTO7706	P002285246	5541-5	09/05/2015
NTO8463	R002932092	7455-0	29/04/2015
NTO8822	R002931376	7455-0	24/04/2015
NTO8887	R002929839	7463-0	22/04/2015
NTO8991	R002927902	7455-0	22/04/2015
NTO9547	P002286480	5541-2	03/05/2015
NTO9561	R002929998	7455-0	24/04/2015
NTO9655	R002931004	7463-0	26/04/2015
NTP0265	R002930282	7455-0	24/04/2015
NTP0358	R002928756	7455-0	22/04/2015
NTP0358	R002928438	7455-0	22/04/2015
NTP0745	R002932525	7455-0	29/04/2015
NTP0745	R002932880	7455-0	29/04/2015
NTP0861	R002930613	7455-0	26/04/2015
NTP1536	R002928372	7455-0	22/04/2015
NTP2855	R002929621	7455-0	22/04/2015
NTP4478	P002286139	5541-2	11/05/2015

PLACA	AIT	INFRACAO	DATA
NTP4932	P002275661	5185-1	07/05/2015
NTP5027	R002931159	7455-0	26/04/2015
NTP5792	P002275310	5185-1	06/05/2015
NTP5921	P002175559	5185-1	06/05/2015
NTP6501	P002275797	5185-1	07/05/2015
NTP6736	R002931512	7455-0	26/04/2015
NTP7195	P002139000	5185-1	03/05/2015
NTP7367	R002930547	7455-0	26/04/2015
NTP7482	P002240113	5550-0	07/05/2015
NTP7784	R002931513	7455-0	26/04/2015
NTP7921	R002931481	7463-0	26/04/2015
NTP8683	P002224038	5568-0	06/05/2015
NTP9708	R002933283	7455-0	29/04/2015
NTQ0060	R002930510	7455-0	26/04/2015
NTQ1984	R002928285	7455-0	22/04/2015
NTQ3158	R002932881	7455-0	29/04/2015
NTQ3158	R002932836	7455-0	29/04/2015
NTQ3527	R002932877	7463-0	29/04/2015
NTQ3587	R002930351	7455-0	23/04/2015
NTQ4349	R002930154	7455-0	24/04/2015
NTQ5453	R002930546	7455-0	26/04/2015
NTQ6697	P002264416	5452-1	08/05/2015
NTQ7657	P002252768	5185-1	02/05/2015
NTQ7926	R002929628	7455-0	22/04/2015
NTQ7926	P002217217	5550-0	26/04/2015
NTQ7978	R002928442	7455-0	22/04/2015
NTQ7978	R002928759	7455-0	22/04/2015



PLACA	AIT	INFRACAO	DATA
NTT5862	R002927930	7455-0	22/04/2015
NTT6287	P002259847	5452-1	29/04/2015
NTT6887	R002927897	7455-0	22/04/2015
NTT7331	R002931482	7455-0	26/04/2015
NTT7395	P002264999	5550-0	08/05/2015
NTT8595	R002930092	7455-0	26/04/2015
NTT9334	P002274650	5550-0	07/05/2015
NTT9723	R002932665	7455-0	29/04/2015
NTT9823	R002930404	7455-0	24/04/2015
NTU0470	P002275769	5550-0	05/05/2015
NTU0555	R002930363	7463-0	24/04/2015
NTU1047	P002275830	5185-1	07/05/2015
NTU1087	P002267067	5452-5	07/05/2015
NTU1454	P002262419	5380-0	10/05/2015
NTU1740	P002237912	5452-1	11/05/2015
NTU2324	P002275868	5550-0	07/05/2015
NTU2953	R002931895	7455-0	24/04/2015
NTU3368	R002930408	7455-0	24/04/2015
NTU3600	P002285127	5541-6	07/05/2015
NTU4131	P002275719	5185-1	06/05/2015
NTU4504	R002931742	7455-0	23/04/2015
NTU4545	P002175483	6050-1	02/05/2015
NTU4744	P002175425	6050-1	03/05/2015
NTU5688	R002932094	7455-0	29/04/2015
NTU6503	R002932084	7455-0	29/04/2015
NTU6670	R002928441	7463-0	22/04/2015
NTU6670	R002928758	7463-0	22/04/2015
NTU6746	P002277612	5185-1	08/05/2015
NTU7015	P002138988	5185-1	03/05/2015
NTU7033	R002932524	7463-0	29/04/2015
NTU7033	R002932879	7463-0	29/04/2015
NTU7070	P002251087	5622-2	05/05/2015
NTU7389	R002930410	7455-0	24/04/2015
NTU7389	R002930074	7463-0	24/04/2015
NTU7484	P002252459	6068-1	02/05/2015
NTU7905	P002260514	5185-1	06/05/2015
NTU8160	P002146580	5550-0	10/05/2015
NTU8261	P002273549	7366-2	07/05/2015
NTU8481	P002277602	5452-1	08/05/2015
NTU8564	R002930210	7455-0	26/04/2015
NTU9159	P002173746	6050-1	08/05/2015
NTV0103	C020722911	5568-0	29/04/2015
NTV0644	P002258416	5550-0	29/04/2015
NTV0671	P002268819	5452-1	05/05/2015
NTV0678	R002932723	7455-0	29/04/2015
NTV1144	R002928437	7455-0	22/04/2015
NTV1144	R002928205	7455-0	22/04/2015
NTV1354	P002276510	5452-1	12/05/2015
NTV1650	C018794028	5380-0	07/05/2015
NTV2192	R002932876	7455-0	29/04/2015
NTV2192	R002932660	7463-0	29/04/2015
NTV3200	R002931158	7455-0	26/04/2015
NTV3335	R002929620	7455-0	22/04/2015
NTV3421	C018794017	5380-0	07/05/2015
NTV3549	R002933389	7455-0	29/04/2015
NTV3821	R002932666	7455-0	29/04/2015
NTV4037	P002286488	5550-0	03/05/2015
NTV4519	P002276610	5452-1	06/05/2015
NTV4604	R002930067	7455-0	24/04/2015
NTV4625	P002260593	5452-1	08/05/2015
NTV4989	P002267066	5525-0	07/05/2015
NTV5266	R002930661	7455-0	24/04/2015
NTV5860	P002275862	5185-1	07/05/2015
NTV5860	P002277162	5452-1	07/05/2015
NTV6104	P002277893	5550-0	11/05/2015
NTV8482	R002933396	7463-0	29/04/2015
NTV8992	P002270128	5622-1	06/05/2015
NTW0657	P002271244	7366-2	06/05/2015
NTW1055	P002265615	5568-0	07/05/2015
NTW1483	R002930256	7455-0	26/04/2015
NTW1483	R002930257	7455-0	26/04/2015
NTW1483	R002930365	7455-0	24/04/2015
NTW2218	R002927929	7455-0	22/04/2015
NTW2612	R002931802	7455-0	26/04/2015
NTW2829	R002930612	7455-0	26/04/2015
NTW3171	R002932874	7463-0	29/04/2015
NTW3808	P002214326	5452-6	06/05/2015
NTW4320	P002266317	5452-1	29/04/2015
NTW4534	P002274135	5452-1	08/05/2015
NTW4806	R002930401	7455-0	24/04/2015
NTW4807	P002251699	5550-0	04/05/2015
NTW4937	P002248330	5452-1	02/05/2015
NTW5146	P002221470	6050-1	08/05/2015
NTW5766	P002251700	5550-0	04/05/2015
NTW7910	P002266381	5452-1	09/05/2015
NTW8184	R002930548	7455-0	26/04/2015
NTW8277	P002082264	5185-1	02/05/2015
NTW8423	P002249516	5673-1	07/05/2015
NTW8598	R002929385	7455-0	22/04/2015
NTW8845	R002930406	7455-0	24/04/2015
NTW9202	P002258366	5452-1	02/05/2015
NTW9338	P002267764	6050-1	08/05/2015
NTX8684	P002217229	5550-0	26/04/2015

PLACA	AIT	INFRACAO	DATA
NTY21921	R002931480	7455-0	26/04/2015
NUM1224	R002928445	7455-0	22/04/2015
NUW4465	P002251218	5215-2	05/05/2015
NVA9733	R002930722	7455-0	26/04/2015
NV15625	C023220527	5452-1	23/04/2015
NVJ3425	R002930340	7455-0	24/04/2015
NVK0005	R002932355	7455-0	29/04/2015
NVK3831	R002932113	7455-0	29/04/2015
NVL0378	P002253269	5452-1	05/05/2015
NVL1701	R002932738	7455-0	29/04/2015
NVL2442	P002252485	6050-1	08/05/2015
NVM6048	R002928779	7463-0	22/04/2015
NVH5994	P002269882	5746-1	30/04/2015
NWW7548	R002932981	7455-0	29/04/2015
NXL3828	R002929614	7463-0	22/04/2015
NXX2856	P002263053	5550-0	08/05/2015
NXY5967	R002932120	7455-0	29/04/2015
NYD6549	P002275320	5185-1	07/05/2015
NYF3218	R002930179	7455-0	24/04/2015
NYF8418	P002139044	5185-1	02/05/2015
NYG0755	R002929984	7455-0	24/04/2015
NYH6244	R002929685	7455-0	22/04/2015
NYH0713	R002929649	7471-0	22/04/2015
NYH1718	R002929327	7455-0	22/04/2015
NYH2347	P002276491	5452-1	07/05/2015
NYH2594	R002931039	7455-0	26/04/2015
NYH2594	R002930186	7455-0	24/04/2015
NYH2594	R002930753	7455-0	24/04/2015
NYH2594	R002930696	7463-0	26/04/2015
NYH2594	R002928373	7455-0	22/04/2015
NYH2594	R002928030	7455-0	22/04/2015
NYH2594	R002931973	7455-0	26/04/2015
NYH3257	P002220970	5568-0	09/05/2015
NYH4050	P002243249	7366-2	06/05/2015
NYH4166	C023220285	5525-0	28/04/2015
NYH4176	R002931972	7455-0	26/04/2015
NYH4251	P002258962	5819-6	08/05/2015
NYH4347	R002933244	7455-0	29/04/2015
NYH6257	P002259124	5550-0	04/05/2015
NYH7052	R002928060	7455-0	22/04/2015
NYH7245	R002931499	7455-0	24/04/2015
NYH7691	R002932249	7455-0	29/04/2015
NYH8032	P002285318	5541-6	10/05/2015
NYH8776	R002930463	7455-0	24/04/2015
NYH8812	R002930728	7455-0	26/04/2015
NYH8812	R002930237	7455-0	26/04/2015
NYH8812	R002931050	7463-0	26/04/2015
NYH9510	R002929406	7455-0	22/04/2015
NYH9510	R002932710	7455-0	29/04/2015
NYH9541	R002928025	7455-0	22/04/2015
NYH9643	R002928026	7463-0	22/04/2015
NYH9643	R002928793	7455-0	22/04/2015
NYH9643	R002931397	7455-0	24/04/2015
NYH9759	R002930625	7455-0	24/04/2015
NYH9759	R002933176	7455-0	29/04/2015
NYI0210	P002252792	5185-1	02/05/2015
NYI0673	P002175505	5185-1	02/05/2015
NYI0673	P002175506	5185-2	02/05/2015
NYI1000	R002933141	7455-0	29/04/2015
NYI1722	R002932838	7455-0	29/04/2015
NYI1896	R002928794	7455-0	22/04/2015
NYI1945	P002274662	5550-0	08/05/2015
NYI2034	P002242366	6050-1	12/05/2015
NYI4824	R002930750	7455-0	24/04/2015
NYI5408	P002274668	5592-0	08/05/2015
NYI5414	P002272934	6050-1	06/05/2015
NYI5414	P002272935	5185-1	06/05/2015
NYI6877	P002276721	5452-1	06/05/2015
NYI7759	P002139006	5185-1	02/05/2015
NYI8343	P002171728	5185-1	08/05/2015
NYI8343	P002171729	5185-2	08/05/2015
NYI9305	P002275711	5452-1	06/05/2015
NYJ1241	F001279962	6050-3	22/04/2015
NYJ1892	R002930755	7455-0	24/04/2015
NYJ1892	R002930187	7455-0	24/04/2015
NYJ1953	R002933188	7455-0	29/04/2015
NYJ1994	P002285269	5541-6	09/05/2015
NYJ3046	P002251882	6050-1	30/04/2015
NYJ3446	R002931955	7463-0	26/04/2015
NYJ4645	P002138992	5185-1	03/05/2015
NYJ5236	P002246626	7366-2	07/05/2015
NYJ5649	R002930227	7455-0	26/04/2015
NYJ5878	R002931853	7455-0	26/04/2015
NYJ5949	R002931915	7455-0	26/04/2015
NYJ7059	R002932346	7455-0	29/04/2015
NYJ7403	P002276617	5452-1	06/05/2015
NYJ7948	R002932345	7455-0	29/04/2015
NYJ8550	P002170779	5487-0	29/04/2015
NYJ8694	R002932341	7455-0	29/04/2015
NYJ8801	P002273470	5487-0	08/05/2015
NYJ8958	P002253027	7366-2	08/05/2015
NYJ9900	R002929946	7455-0	22/04/2015
NYK0056	P002275734	5509-0	07/05/2015

PLACA	AIT	INFRACAO	DATA
NYK0628	R002929047	7455-0	22/04/2015
NYK0853	R002932496	7455-0	29/04/2015
NYK1198	R002930629	7455-0	24/04/2015
NYK1219	P002138976	5185-1	03/05/2015
NYK1278	P002267070	5452-5	07/05/2015
NYK1278	P002277168	5452-5	07/05/2015
NYK1516	R002930555	7455-0	26/04/2015
NYK1662	P002174148	5185-1	05/05/2015
NYK2088	P002237906	5380-0	08/05/2015
NYK2401	P002277606	5185-1	08/05/2015
NYK2770	R002929192	7455-0	22/04/2015
NYK3856	P002139061	5185-1	02/05/2015
NYK3931	P002213479	5452-1	06/05/2015
NYK4348	R002932130	7455-0	29/04/2015
NYK4895	F001280001	6050-3	22/04/2015
NYK5564	R002931516	7455-0	26/04/2015
NYK6588	P002276731	5452-1	07/05/2015
NYK7294	P002286999	5541-5	10/05/2015
NYK7301	R002928018	7455-0	22/04/2015
NYK7350	P002269921	5452-7	12/05/2015
NYK8079	R002930628	7455-0	24/04/2015
NYK8992	R002930697	7455-0	26/04/2015
NYK8992	R002930112	7455-0	26/04/2015
NYK9889	P002232715	5452-1	06/05/2015
NYL0309	R002932122	7455-0	29/04/2015
NYL0905	P002277916	5380-0	11/05/2015
NYL1315	R002930746	7455-0	



PLACA	AIT	INFRACAO	DATA
NYO0226	P002262700	5843-4	30/04/2015
NYO0917	R002929645	7455-0	22/04/2015
NYO1234	P002276513	6041-2	12/05/2015
NYO1237	P002271334	5550-0	08/05/2015
NYO1861	R002930626	7455-0	24/04/2015
NYO2302	P002175555	5185-1	03/05/2015
NYO3390	P002275732	5550-0	07/05/2015
NYO4475	P002276639	5452-1	06/05/2015
NYO5820	R002932754	7455-0	29/04/2015
NYO5866	R002933242	7455-0	29/04/2015
NYO6839	R002928791	7455-0	22/04/2015
NYO6930	R002929724	7455-0	22/04/2015
NYO6930	P002275786	5550-0	07/05/2015
NYO7488	P002274389	5185-1	03/05/2015
NYO7507	P002076424	5452-1	09/05/2015
NYO8116	R002928368	7455-0	22/04/2015
NYO9008	R002932350	7455-0	29/04/2015
NYO9142	R002931551	7455-0	24/04/2015
NYO9264	R002927997	7455-0	22/04/2015
NYO9332	P002250447	5550-0	07/05/2015
NYO9427	R002930216	7455-0	26/04/2015
NYP0757	R002929287	7455-0	22/04/2015
NYP3330	R002930238	7455-0	26/04/2015
NYP4011	P002249504	6050-1	02/05/2015
NYP4463	R002932977	7455-0	29/04/2015
NYP5586	R002930352	7455-0	23/04/2015
NYP7089	P002277796	5452-1	08/05/2015
NYP7410	R002932454	7455-0	29/04/2015
NYP7599	R002930218	7455-0	26/04/2015
NYP7925	R002932906	7455-0	29/04/2015
NYP8415	R002932125	7463-0	29/04/2015
NYP8514	P002265744	5452-1	08/05/2015
NYP8878	P002267953	6050-1	05/05/2015
NYP8947	P002265743	5380-0	08/05/2015
NYP9149	R002930182	7455-0	24/04/2015
NYQ0331	R002931072	7455-0	23/04/2015
NYQ0618	R002932034	7455-0	26/04/2015
NYQ0852	R002930902	7455-0	24/04/2015
NYQ1179	P002275076	5541-5	08/05/2015
NYQ1327	R002928789	7455-0	22/04/2015
NYQ1432	R002930751	7455-0	24/04/2015
NYQ1432	R002930752	7455-0	24/04/2015
NYQ1484	P002265725	5185-1	07/05/2015
NYQ1634	P002240107	5452-5	07/05/2015
NYQ1843	P002277782	5550-0	08/05/2015
NYQ1861	R002927865	7455-0	22/04/2015
NYQ2780	R002931352	7455-0	24/04/2015
NYQ3030	P002267076	5550-0	07/05/2015
NYQ3312	P002276518	5452-1	12/05/2015
NYQ3402	R002930520	7455-0	26/04/2015
NYQ4386	P002259848	6041-2	29/04/2015
NYQ4917	R002930747	7455-0	24/04/2015
NYQ4924	P002243251	7366-2	06/05/2015
NYQ4957	R002932903	7455-0	29/04/2015
NYQ6135	P002172858	6866-1	07/05/2015
NYQ6308	R002931172	7455-0	26/04/2015
NYQ6549	P002275989	7366-2	08/05/2015
NYQ6778	R002929331	7455-0	22/04/2015
NYQ7520	R002930488	7455-0	26/04/2015
NYQ7833	R002928792	7455-0	22/04/2015
NYQ8315	R002927890	7455-0	22/04/2015
NYQ8530	P002277565	5452-6	07/05/2015
NYQ9316	P002224023	5550-0	05/05/2015
NYQ9503	P002270115	5185-1	02/05/2015
NYR09711	R002930694	7455-0	26/04/2015
NYR09711	R002930110	7455-0	26/04/2015
NYR0360	R002930262	7455-0	26/04/2015
NYR0811	R002933245	7463-0	29/04/2015
NYR1011	R002932759	7455-0	29/04/2015
NYR1381	P002181988	6041-2	05/05/2015
NYR1430	R002929659	7455-0	22/04/2015
NYR1443	R002932444	7455-0	29/04/2015
NYR1443	R002933343	7463-0	29/04/2015
NYR2048	R002932127	7455-0	29/04/2015
NYR2309	R002928785	7455-0	22/04/2015
NYR2383	P002285024	7366-2	05/05/2015
NYR3232	R002932980	7455-0	29/04/2015
NYR3427	R002933179	7455-0	29/04/2015
NYR3451	R002928028	7455-0	22/04/2015
NYR5585	R002930185	7455-0	24/04/2015
NYR6746	P002269465	5185-1	05/05/2015
NYR6746	P002275686	5185-2	05/05/2015
NYR6874	P002252765	5185-1	02/05/2015
NYR7155	R002930184	7455-0	24/04/2015
NYR7696	R002927873	7455-0	22/04/2015
NYR8007	P002260518	5185-1	06/05/2015
NYR8187	R002931921	7455-0	26/04/2015
NYR8640	R002931038	7455-0	26/04/2015
NYR9051	R002932839	7455-0	29/04/2015
NYR9176	P002275684	5550-0	05/05/2015
NYR9176	P002275271	5550-0	05/05/2015
NYR9192	R002931822	7455-0	26/04/2015
NYR9525	P002269910	6041-2	12/05/2015

PLACA	AIT	INFRACAO	DATA
NYR9806	P002262807	7366-2	03/05/2015
NYS0210	R002930692	7455-0	26/04/2015
NYS0210	R002932782	7455-0	26/04/2015
NYS0618	R002928019	7463-0	22/04/2015
NYS0618	R002928787	7463-0	22/04/2015
NYS1653	P002251884	5452-1	05/05/2015
NYS1966	P002260503	5185-1	06/05/2015
NYS2190	C018794050	5380-0	07/05/2015
NYS2214	R002933248	7455-0	29/04/2015
NYS2218	P002274365	5185-1	03/05/2015
NYS2539	R002932756	7455-0	29/04/2015
NYS3243	R002932344	7455-0	29/04/2015
NYS3243	R002932129	7455-0	29/04/2015
NYS3367	R002930087	7455-0	26/04/2015
NYS4188	R002930695	7455-0	26/04/2015
NYS4478	P002286487	5452-1	01/05/2015
NYS4878	P002139007	5185-1	02/05/2015
NYS4970	P002265742	5380-0	08/05/2015
NYS5748	R002930183	7463-0	24/04/2015
NYS6874	R002930111	7455-0	26/04/2015
NYS7017	P002285251	5541-5	10/05/2015
NYS7213	R002930109	7455-0	26/04/2015
NYS7213	R002930693	7455-0	26/04/2015
NYS7334	R002930462	7455-0	24/04/2015
NYS7633	P002272535	5550-0	06/05/2015
NYS9134	R002931018	7455-0	26/04/2015
NYS9718	R002931907	7455-0	26/04/2015
NYT1127	F001280060	6050-3	26/04/2015
NYT1681	P002277911	5550-0	11/05/2015
NYT2248	P002257463	7366-2	29/04/2015
NYT2382	R002932543	7455-0	29/04/2015
NYT3546	P002270114	5185-1	02/05/2015
NYT3587	R002933174	7455-0	29/04/2015
NYT3701	R002931906	7455-0	26/04/2015
NYT4860	R002930794	7455-0	26/04/2015
NYT4891	R002931175	7463-0	26/04/2015
NYT5554	P002214909	5550-0	09/05/2015
NYT6800	R002931274	7463-0	24/04/2015
NYT8137	F001280061	6050-3	26/04/2015
NYT8152	P002267884	6050-1	07/05/2015
NYT8162	P002172854	5509-0	07/05/2015
NYT8374	R002930522	7455-0	26/04/2015
NYT8538	R002931938	7455-0	24/04/2015
NYT8588	P002275988	7366-2	08/05/2015
NYT9158	P002208562	5550-0	09/05/2015
NYT9384	P002275793	7366-2	07/05/2015
NYT9912	R002931173	7455-0	26/04/2015
NYT9988	P002251241	7366-2	07/05/2015
NYU0134	P002082231	5541-2	02/05/2015
NYU0276	P002201593	7366-2	07/05/2015
NYU0394	P002285243	5541-5	09/05/2015
NYU0684	P002275731	5452-1	07/05/2015
NYU0690	P002274671	5622-2	08/05/2015
NYU0844	R002933369	7455-0	29/04/2015
NYU1988	R002931252	7455-0	24/04/2015
NYU2220	R002929329	7455-0	22/04/2015
NYU2988	R002932840	7455-0	29/04/2015
NYU3610	R002929390	7455-0	22/04/2015
NYU3736	R002932502	7455-0	29/04/2015
NYU4760	R002932098	7455-0	29/04/2015
NYU5229	R002932895	7455-0	29/04/2015
NYU5235	R002928790	7455-0	22/04/2015
NYU5235	R002928023	7455-0	22/04/2015
NYU5628	P002191400	5541-3	06/05/2015
NYU6010	R002931037	7455-0	26/04/2015
NYU6010	R002930691	7455-0	26/04/2015
NYU6473	R002931877	7455-0	26/04/2015
NYU6473	R002933333	7455-0	29/04/2015
NYU7079	P002276629	5452-1	06/05/2015
NYU7273	P002275804	7366-2	06/05/2015
NYU7514	R002928081	7455-0	22/04/2015
NYU8043	P002267072	5452-6	07/05/2015
NYU8143	C020167224	5525-0	05/05/2015
NYU8739	R002932126	7455-0	29/04/2015
NYU8908	P001967077	5550-0	02/05/2015
NYV0318	P002208364	7366-2	04/05/2015
NYV0905	P002285030	5185-1	05/05/2015
NYV1441	R002931940	7455-0	24/04/2015
NYV1441	R002933391	7455-0	29/04/2015
NYV1697	P002285289	5541-6	09/05/2015
NYV2033	R002932785	7455-0	26/04/2015
NYV2465	R002929049	7455-0	22/04/2015
NYV2573	R002931500	7455-0	24/04/2015
NYV2736	R002932542	7455-0	29/04/2015
NYV2767	R002932136	7455-0	29/04/2015
NYV2809	R002928786	7455-0	22/04/2015
NYV2812	R002930236	7455-0	26/04/2015
NYV3535	R002932737	7455-0	29/04/2015
NYV3579	P002217193	5819-4	02/05/2015
NYV3656	R002927914	7455-0	22/04/2015
NYV4136	R002932511	7463-0	29/04/2015
NYV4374	R002928216	7455-0	22/04/2015
NYV5363	C023220263	5525-0	28/04/2015

PLACA	AIT	INFRACAO	DATA
NYV5644	R002932504	7455-0	29/04/2015
NYV5715	P002252465	5452-1	07/05/2015
NYV6196	P002274390	5185-1	03/05/2015
NYV7544	P002275183	5452-6	09/05/2015
NYV7753	P002275745	7366-2	07/05/2015
NYV7753	P002267763	6050-1	07/05/2015
NYV8167	R002933167	7455-0	29/04/2015
NYV8959	P002277570	5452-1	08/05/2015
NYV9117	P002285296	5541-6	09/05/2015
NYV9632	P002129510	7366-2	05/05/2015
NYW0177	P002286962	5541-6	09/05/2015
NYW0280	R002928029	7455-0	22/04/2015
NYW0280	R002932474	7455-0	29/04/2015
NYW0968	R002932347	7455-0	29/04/2015
NYW1441	R002927913	7455-0	22/04/2015
NYW1871	P002284431	5541-2	02/05/2015
NYW2314	P002174131	5185-1	03/05/2015
NYW2314	P002174132	5185-2	03/05/2015
NYW2815	P002255140	5541-2	02/05/2015
NYW2824	R002928022	7455-0	22/04/2015
NYW2931	P002273560	7366-2	06/05/2015
NYW3577	P002248577	7366-2	06/05/2015
NYW3700	R002929756	7455-0	24/04/2015
NYW3841	R002932505	7455-0	29/04/2015
NYW3841	R002932749	7463-0	29/04/2015
NYW4228	F001280030	6050-3	24/04/2015
NYW4647	R002930137	7455-0	24/04/2015
NYW			



PLACA	AIT	INFRACAO	DATA
NYZ0635	R002930658	7455-0	24/04/2015
NYZ2047	R002932128	7455-0	29/04/2015
NYZ22410	R002931017	7455-0	26/04/2015
NYZ2837	R002930001	7455-0	24/04/2015
NYZ3277	R002931618	7455-0	26/04/2015
NYZ3421	R002931309	7455-0	26/04/2015
NYZ3421	R002929330	7455-0	22/04/2015
NYZ3744	R002930770	7455-0	24/04/2015
NYZ3970	R002932137	7455-0	29/04/2015
NYZ4232	R002932247	7455-0	29/04/2015
NYZ4232	R002932248	7455-0	29/04/2015
NYZ4925	F001280048	6050-3	24/04/2015
NYZ5720	R002930749	7455-0	24/04/2015
NYZ5720	R002930181	7455-0	24/04/2015
NYZ5993	P002274133	5550-0	08/05/2015
NYZ6497	F001280137	6050-3	29/04/2015
NYZ7156	R002932131	7455-0	29/04/2015
NYZ7302	R002928166	7455-0	22/04/2015
NYZ7595	R002930754	7455-0	24/04/2015
NYZ7595	R002930465	7455-0	24/04/2015
NYZ7595	R002932745	7455-0	29/04/2015
NYZ7595	R002932498	7455-0	29/04/2015
NZA0679	P002272681	5185-1	30/04/2015
NZA0923	P002277769	5452-1	08/05/2015
NZA0936	P002171721	7366-2	07/05/2015
NZA1510	P002260511	5185-1	06/05/2015
NZA1727	P002287007	5541-6	10/05/2015
NZA1850	R002931043	7455-0	26/04/2015
NZA1863	R002932608	7455-0	29/04/2015
NZA2007	P002277629	5380-0	08/05/2015
NZA2341	R002931975	7455-0	26/04/2015
NZA2442	R002929195	7455-0	22/04/2015
NZA2462	R002933158	7455-0	29/04/2015
NZA3028	R002933321	7455-0	29/04/2015
NZA3333	P002270124	7366-2	05/05/2015
NZA3479	R002927920	7455-0	22/04/2015
NZA4278	R002928270	7463-0	22/04/2015
NZA4278	R002928807	7455-0	22/04/2015
NZA4688	R002931609	7455-0	26/04/2015
NZA5104	R002933332	7455-0	29/04/2015
NZA5292	P002267883	6050-1	07/05/2015
NZA5542	R002933212	7455-0	29/04/2015
NZA5584	P002245305	5550-0	27/04/2015
NZA5772	R002932907	7455-0	29/04/2015
NZA7405	R002931279	7455-0	24/04/2015
NZA7593	P002270141	5550-0	06/05/2015
NZA7666	R002931501	7455-0	24/04/2015
NZA7849	R002932605	7455-0	29/04/2015
NZA8140	P002273552	5550-0	07/05/2015
NZA8156	R002931805	7455-0	26/04/2015
NZA8223	R002931823	7455-0	26/04/2015
NZA8299	R002929116	7455-0	22/04/2015
NZA8728	P002285098	5207-0	07/05/2015
NZA9415	R002928799	7455-0	22/04/2015
NZA9415	R002927946	7455-0	22/04/2015
NZB0170	R002930866	7455-0	26/04/2015
NZB0737	P002260333	7366-2	05/05/2015
NZB1510	R002930468	7455-0	24/04/2015
NZB1642	P002267055	5738-0	03/05/2015
NZB2079	P002269471	5185-1	05/05/2015
NZB2778	R002929112	7455-0	22/04/2015
NZB3086	P002217248	5819-4	12/05/2015
NZB3113	R002931457	7455-0	24/04/2015
NZB3757	R002928042	7463-0	22/04/2015
NZB4143	R002930634	7455-0	24/04/2015
NZB4166	P002243250	5452-1	06/05/2015
NZB4328	C024932820	5380-0	07/05/2015
NZB4720	P002170784	5819-1	29/04/2015
NZB4737	P002276686	5452-1	07/05/2015
NZB5605	P002265616	7455-0	07/05/2015
NZB6644	R002931307	7455-0	26/04/2015
NZB7519	R002932616	7455-0	29/04/2015
NZB8584	P002285132	5541-2	08/05/2015
NZB8626	P002287005	5541-6	10/05/2015
NZB9388	P002276618	5452-1	06/05/2015
NZB9953	P002217059	5550-0	07/05/2015
NZC0099	R002928224	7455-0	22/04/2015
NZC1355	P002082256	5185-1	02/05/2015
NZC2087	P002249517	6041-2	07/05/2015
NZC2546	R002931041	7455-0	26/04/2015
NZC2557	R002929496	7463-0	22/04/2015
NZC3132	P002260735	6050-1	29/04/2015
NZC3151	R002930927	7455-0	26/04/2015
NZC3257	P002260515	5185-1	06/05/2015
NZC3421	P002173738	5185-1	07/05/2015
NZC3421	P002173737	6866-1	07/05/2015
NZC3641	R002931194	7455-0	26/04/2015
NZC3641	R002930194	7463-0	24/04/2015
NZC4643	R002927892	7455-0	22/04/2015
NZC4712	R002931581	7463-0	26/04/2015
NZC6429	R002931430	7455-0	26/04/2015
NZC6593	R002929198	7455-0	22/04/2015
NZC6644	P002275015	5452-1	08/05/2015

PLACA	AIT	INFRACAO	DATA
NZC7666	R002931281	7455-0	24/04/2015
NZC8037	P002251944	7366-2	06/05/2015
NZC8344	P002142201	5550-0	01/05/2015
NZC8691	P002129511	7030-1	05/05/2015
NZC9851	R002930836	7455-0	26/04/2015
NZC9889	P002252014	5550-0	08/05/2015
NZC9916	R002929525	7455-0	22/04/2015
NZD0513	P002275292	6025-0	05/05/2015
NZD1023	R002932143	7455-0	29/04/2015
NZD1474	P002251245	5550-0	07/05/2015
NZD2011	P002262843	7366-2	07/05/2015
NZD2364	R002932338	7455-0	29/04/2015
NZD2412	F001280063	6050-3	26/04/2015
NZD2499	R002931401	7455-0	24/04/2015
NZD2679	R002932039	7455-0	26/04/2015
NZD2779	R002932971	7455-0	29/04/2015
NZD3213	R002931137	7455-0	26/04/2015
NZD3772	R002932604	7463-0	29/04/2015
NZD4126	P002262414	5550-0	08/05/2015
NZD4334	C023220219	5479-0	26/04/2015
NZD4407	P002251222	5460-0	08/05/2015
NZD4499	P002275984	5550-0	08/05/2015
NZD4704	P002272581	5720-0	03/05/2015
NZD4863	P002287045	5541-6	10/05/2015
NZD5175	R002931665	7455-0	26/04/2015
NZD5432	R002927867	7455-0	22/04/2015
NZD6183	R002931588	7455-0	26/04/2015
NZD6502	R002932740	7455-0	29/04/2015
NZD6760	R002932224	7455-0	29/04/2015
NZD7352	R002932254	7455-0	29/04/2015
NZD7456	P002274385	7366-2	03/05/2015
NZD7456	P002274386	5185-1	03/05/2015
NZD7789	R002930815	7455-0	26/04/2015
NZD7930	R002930492	7455-0	26/04/2015
NZD8414	P002268833	5185-1	05/05/2015
NZD8555	P002268823	5550-0	05/05/2015
NZD8584	R002931366	7455-0	24/04/2015
NZD9068	P002287043	5541-6	10/05/2015
NZE0461	R002927938	7455-0	22/04/2015
NZE1337	P002275835	5185-1	07/05/2015
NZE1337	R002933142	7455-0	29/04/2015
NZE1489	P002249560	7366-2	06/05/2015
NZE1671	R002929348	7463-0	22/04/2015
NZE1690	R002932590	7455-0	29/04/2015
NZE1944	P002276295	5550-0	07/05/2015
NZE2181	P002265601	5380-0	07/05/2015
NZE2186	R002930527	7455-0	24/04/2015
NZE2210	R002930556	7455-0	26/04/2015
NZE2341	P002275642	5185-1	06/05/2015
NZE2605	P002224001	5592-0	04/05/2015
NZE3440	R002930193	7455-0	24/04/2015
NZE3572	R002928271	7455-0	22/04/2015
NZE3608	P002287042	5541-6	10/05/2015
NZE4007	R002930138	7455-0	24/04/2015
NZE4131	P002172852	6866-1	07/05/2015
NZE4131	P002172851	5886-0	07/05/2015
NZE4771	P002241263	5452-1	07/05/2015
NZE5130	R002930653	7455-0	24/04/2015
NZE5333	R002929642	7455-0	22/04/2015
NZE5340	P002275966	5622-2	08/05/2015
NZE5766	R002928269	7455-0	22/04/2015
NZE5911	R002930698	7455-0	26/04/2015
NZE5989	R002933380	7455-0	26/04/2015
NZE6292	P002276289	5550-0	07/05/2015
NZE6369	R002931587	7455-0	26/04/2015
NZE6931	P002276495	5550-0	08/05/2015
NZE7254	R002929297	7455-0	22/04/2015
NZE7571	P002243245	7366-2	05/05/2015
NZE7595	P002268476	5550-0	04/05/2015
NZE8065	R002931438	7463-0	26/04/2015
NZE8065	R002931624	7455-0	26/04/2015
NZE8224	P002276750	5550-0	12/05/2015
NZE8503	R002933385	7455-0	29/04/2015
NZE8617	R002929729	7455-0	22/04/2015
NZE8617	R002929617	7471-0	22/04/2015
NZE8753	R002929401	7455-0	22/04/2015
NZF0396	P002267887	7366-2	08/05/2015
NZF0800	R002932003	7455-0	23/04/2015
NZF0888	R002928385	7455-0	22/04/2015
NZF1311	R002931176	7455-0	26/04/2015
NZF1757	R002930127	7455-0	24/04/2015
NZF2152	P002275066	5452-1	08/05/2015
NZF2596	P002212839	7366-2	05/05/2015
NZF2656	R002928384	7455-0	22/04/2015
NZF2656	R002930310	7455-0	26/04/2015
NZF3004	R002931852	7463-0	26/04/2015
NZF3542	P002176318	5720-0	07/05/2015
NZF4236	P002175438	5185-1	03/05/2015
NZF4395	R002931080	7455-0	24/04/2015
NZF4591	R002933336	7455-0	29/04/2015
NZF4977	R002927921	7455-0	22/04/2015
NZF5086	R002929779	7455-0	22/04/2015
NZF6038	R002928036	7455-0	22/04/2015

PLACA	AIT	INFRACAO	DATA
NZF6038	R002928800	7455-0	22/04/2015
NZF6208	R002932140	7455-0	29/04/2015
NZF6676	R002930332	7455-0	24/04/2015
NZF7462	R002931198	7455-0	26/04/2015
NZF7670	P002277912	5550-0	11/05/2015
NZF8119	P002269803	7366-2	08/05/2015
NZF8133	R002932490	7463-0	29/04/2015
NZF8851	P002285250	5541-5	10/05/2015
NZF8891	R002931783	7455-0	24/04/2015
NZF9057	R002932606	7463-0	29/04/2015
NZF9275	P002231083	5185-1	06/05/2015
NZF9328	P002277626	5452-1	08/05/2015
NZG0010	R002931427	7455-0	29/04/2015
NZG0320	R002933264	7455-0	29/04/2015
NZG0323	P002138969	5185-1	03/05/2015
NZG0387	R002932593	7455-0	29/04/2015
NZG0401	R002928795	7463-0	22/04/2015
NZG0401	R002928031	7463-0	22/04/2015
NZG0481	P002260502	5185-1	06/05/2015
NZG0743	R002929686	7455-0	22/04/2015
NZG0930	P002274400	5185-1	03/05/2015
NZG1584	R002930564	7455-0	26/04/2015
NZG2137	R002929732	7463-0	22/04/2015
NZG2896	R002931872	7455-0	26/04/2015
NZG3380	R002932594	7463-0	29/04/2015
NZG3380	R002932485	7463-0	29/04/2015
NZG3828	R002930191	7455-0	24/04/2015
NZG4144	P002275277	5452-1	05/05/2015
NZG4244			



PLACA	AIT	INFRACAO	DATA
NZI4516	R002927875	7455-0	22/04/2015
NZI4516	R002930557	7455-0	26/04/2015
NZI5651	P002265223	5185-1	06/05/2015
NZI6310	R002927945	7455-0	22/04/2015
NZI6783	R002932598	7455-0	29/04/2015
NZI6783	R002932410	7455-0	29/04/2015
NZI7017	P002267063	5550-0	07/05/2015
NZI7099	R002928082	7455-0	22/04/2015
NZI7125	R002931779	7455-0	24/04/2015
NZI7470	R002930595	7455-0	26/04/2015
NZI7877	P002250981	5550-0	07/05/2015
NZI7957	R002932437	7455-0	29/04/2015
NZI8477	R002932153	7455-0	29/04/2015
NZI8513	P002264452	5550-0	09/05/2015
NZI9548	R002930835	7463-0	26/04/2015
NZI9962	R002930903	7455-0	24/04/2015
NZJ0147	R002929052	7455-0	22/04/2015
NZJ0489	R002928809	7463-0	22/04/2015
NZJ0728	P002175551	5185-1	03/05/2015
NZJ0728	P002175552	5185-2	03/05/2015
NZJ0913	R002930240	7455-0	26/04/2015
NZJ0990	P002277894	5550-0	11/05/2015
NZJ1222	R002927917	7463-0	22/04/2015
NZJ1222	R002928297	7455-0	22/04/2015
NZJ1330	R002930986	7455-0	24/04/2015
NZJ1541	R002931431	7455-0	26/04/2015
NZJ1655	R002931743	7455-0	23/04/2015
NZJ2029	R002932435	7455-0	29/04/2015
NZJ2676	R002932603	7455-0	29/04/2015
NZJ2974	R002931517	7455-0	26/04/2015
NZJ2995	P002212837	6025-0	05/05/2015
NZJ3537	P002169775	7030-1	28/04/2015
NZJ3849	R002931663	7455-0	26/04/2015
NZJ4012	P002286493	5550-0	02/05/2015
NZJ4415	R002927936	7455-0	22/04/2015
NZJ4522	P002277789	5550-0	08/05/2015
NZJ4952	P002270127	5550-0	06/05/2015
NZJ5740	R002930987	7455-0	24/04/2015
NZJ5740	R002930195	7463-0	24/04/2015
NZJ5740	R002930293	7455-0	24/04/2015
NZJ6043	R002929646	7455-0	22/04/2015
NZJ6272	P002286977	5541-6	09/05/2015
NZJ6323	P002100732	7366-2	05/05/2015
NZJ6506	P002277768	5452-5	08/05/2015
NZJ6564	R002931976	7455-0	26/04/2015
NZJ7794	R002932592	7455-0	29/04/2015
NZJ7906	P002175475	5185-1	06/05/2015
NZJ8553	R002931042	7455-0	26/04/2015
NZJ8709	P002269480	7366-2	06/05/2015
NZJ8760	P002082230	5541-2	02/05/2015
NZJ8970	R002933153	7455-0	29/04/2015
NZJ9126	R002930804	7455-0	26/04/2015
NZJ9137	R002930430	7455-0	24/04/2015
NZJ9507	R002931420	7455-0	26/04/2015
NZK0392	R002932155	7455-0	29/04/2015
NZK0528	R002931794	7455-0	25/04/2015
NZK0777	R002930325	7455-0	24/04/2015
NZK1274	P002263055	5452-1	08/05/2015
NZK1865	R002932225	7455-0	29/04/2015
NZK1939	R002933371	7455-0	29/04/2015
NZK1940	R002931195	7463-0	26/04/2015
NZK2130	R002932545	7455-0	29/04/2015
NZK2282	R002931846	7463-0	26/04/2015
NZK2720	P002240112	5550-0	07/05/2015
NZK2925	P002285282	5541-6	09/05/2015
NZK3528	P002273538	5452-1	06/05/2015
NZK3566	R002930002	7455-0	24/04/2015
NZK4071	P002274377	5185-1	03/05/2015
NZK4208	R002932623	7455-0	29/04/2015
NZK4947	R002931756	7455-0	24/04/2015
NZK5007	R002932721	7455-0	29/04/2015
NZK6265	R002931922	7463-0	26/04/2015
NZK6265	R002932038	7455-0	26/04/2015
NZK6294	R002932339	7455-0	29/04/2015
NZK6514	P002275726	5452-1	07/05/2015
NZK6618	P002272927	6041-2	05/05/2015
NZK7070	P002245312	5452-1	05/05/2015
NZK7235	R002931428	7455-0	24/04/2015
NZK7466	P002286490	5550-0	02/05/2015
NZK7570	P002274664	5550-0	08/05/2015
NZK7777	P002265222	7366-2	06/05/2015
NZK7876	P002286492	5550-0	02/05/2015
NZK7971	R002929349	7455-0	22/04/2015
NZK8246	P002275965	7366-2	08/05/2015
NZK8389	R002930563	7463-0	26/04/2015
NZK8428	P002275689	5185-1	05/05/2015
NZK8511	R002930631	7455-0	24/04/2015
NZK8513	R002931662	7455-0	26/04/2015
NZK8513	R002931580	7471-0	26/04/2015
NZK8681	R002930886	7455-0	24/04/2015
NZK8765	P002277363	7366-2	07/05/2015
NZK9071	R002928806	7463-0	22/04/2015
NZK9071	R002929053	7463-0	22/04/2015

PLACA	AIT	INFRACAO	DATA
NZK9284	P002139069	5185-1	02/05/2015
NZK9986	R002929115	7463-0	22/04/2015
NZK9986	R002928811	7455-0	22/04/2015
NZL0157	P001975154	5185-1	08/05/2015
NZL0157	P002265737	5410-0	08/05/2015
NZL0238	R002932620	7455-0	29/04/2015
NZL0354	P002260582	5380-0	07/05/2015
NZL0785	R002929299	7455-0	22/04/2015
NZL0950	P002285171	5819-6	08/05/2015
NZL1173	P002181998	5410-0	07/05/2015
NZL1458	R002930805	7455-0	26/04/2015
NZL2328	P002262737	5550-0	01/05/2015
NZL2742	R002928805	7455-0	22/04/2015
NZL2742	R002928040	7455-0	22/04/2015
NZL2861	R002930116	7455-0	26/04/2015
NZL3143	P002277787	5550-0	08/05/2015
NZL4710	P002260500	5185-1	06/05/2015
NZL4710	R002928034	7463-0	22/04/2015
NZL5195	R002931400	7455-0	24/04/2015
NZL5201	R002932645	7455-0	29/04/2015
NZL5251	P002208518	5550-0	09/05/2015
NZL5615	R002931177	7455-0	26/04/2015
NZL5664	P002275655	5185-1	06/05/2015
NZL5742	P002286435	5541-2	07/05/2015
NZL5849	P002242373	6050-1	12/05/2015
NZL6248	P002263693	5452-1	11/05/2015
NZL7160	P002252793	6050-1	02/05/2015
NZL7601	P002242375	6017-1	12/05/2015
NZL7841	F001279971	6050-3	22/04/2015
NZL8300	R002931293	7455-0	24/04/2015
NZL9821	R002930139	7455-0	24/04/2015
NZL9952	R002932150	7455-0	29/04/2015
NZL9980	P002262402	5622-1	06/05/2015
NZM0116	P002217223	5568-0	26/04/2015
NZM0404	R002929347	7455-0	22/04/2015
NZM0659	R002933359	7463-0	29/04/2015
NZM1071	R002932599	7455-0	29/04/2015
NZM1071	R002932484	7455-0	29/04/2015
NZM1902	R002928796	7455-0	22/04/2015
NZM1902	R002928032	7455-0	22/04/2015
NZM3049	P002138987	5185-1	03/05/2015
NZM3406	R002932141	7455-0	29/04/2015
NZM3955	R002932493	7455-0	29/04/2015
NZM4042	R002932149	7455-0	29/04/2015
NZM4317	R002928223	7455-0	22/04/2015
NZM4578	R002930473	7455-0	24/04/2015
NZM5022	R002930632	7455-0	24/04/2015
NZM5077	R002929843	7463-0	22/04/2015
NZM5734	R002929952	7455-0	22/04/2015
NZM6198	R002933329	7455-0	29/04/2015
NZM6300	P002175512	6050-1	02/05/2015
NZM7061	R002932494	7455-0	29/04/2015
NZM7735	R002928038	7471-0	22/04/2015
NZM7752	R002927893	7455-0	22/04/2015
NZM8016	R002933348	7455-0	29/04/2015
NZM8110	R002930481	7455-0	25/04/2015
NZM8150	R002928738	7455-0	22/04/2015
NZM8732	R002930230	7455-0	26/04/2015
NZM8834	P002251948	7366-2	06/05/2015
NZM9090	R002930760	7455-0	24/04/2015
NZN0141	P002268073	5487-0	30/04/2015
NZN0850	P002285161	6041-2	07/05/2015
NZN1013	R002931492	7455-0	26/04/2015
NZN1369	P002138990	5185-1	03/05/2015
NZN1521	R002931040	7455-0	26/04/2015
NZN1578	R002930596	7455-0	26/04/2015
NZN1591	P002085400	5185-1	05/05/2015
NZN2241	R002930834	7455-0	26/04/2015
NZN2933	R002931270	7455-0	26/04/2015
NZN3419	R002929616	7463-0	22/04/2015
NZN3925	P002275742	7366-2	07/05/2015
NZN4309	R002932544	7455-0	29/04/2015
NZN5354	R002930701	7463-0	26/04/2015
NZN5354	R002930489	7455-0	26/04/2015
NZN5354	R002931196	7463-0	26/04/2015
NZN5354	R002931829	7455-0	24/04/2015
NZN5354	R002931780	7463-0	24/04/2015
NZN5354	R002931824	7455-0	26/04/2015
NZN5800	P002262699	6491-0	08/05/2015
NZN6104	F001279965	6050-3	22/04/2015
NZN6260	R002931459	7455-0	24/04/2015
NZN6583	F001280004	6050-3	26/04/2015
NZN6609	P002269473	7366-2	05/05/2015
NZN7314	R002928797	7463-0	22/04/2015
NZN7332	R002931585	7471-0	26/04/2015
NZN7332	P002268076	5550-0	04/05/2015
NZN7337	R002932546	7455-0	29/04/2015
NZN7452	R002932847	7455-0	29/04/2015
NZN7692	P002273555	5843-4	08/05/2015
NZN8366	P002275011	5452-1	08/05/2015
NZN8526	R002930652	7455-0	24/04/2015
NZN9511	R002931730	7455-0	24/04/2015
NZN9917	R002932617	7455-0	29/04/2015

PLACA	AIT	INFRACAO	DATA
NZ00406	R002930756	7455-0	24/04/2015
NZ00406	R002930467	7455-0	24/04/2015
NZ00483	R002929726	7455-0	22/04/2015
NZ00783	P002269764	5568-0	05/05/2015
NZ01254	P002267079	5452-1	07/05/2015
NZ01535	R002932147	7455-0	29/04/2015
NZ01960	R002932609	7455-0	29/04/2015
NZ02005	P002276520	5550-0	12/05/2015
NZ02879	R002930482	7455-0	25/04/2015
NZ03592	R002928813	7455-0	22/04/2015
NZ04297	R002928812	7455-0	22/04/2015
NZ04548	R002929612	7455-0	22/04/2015
NZ04784	R002933344	7463-0	29/04/2015
NZ04909	R002932035	7455-0	26/04/2015
NZ04932	R002931271	7455-0	26/04/2015
NZ05530	F001280079	6050-3	24/04/2015
NZ05776	R002930991	7463-0	24/04/2015
NZ05872	R002932154	7455-0	29/04/2015
NZ06153	R002929596	7455-0	22/04/2015
NZ06153	R002929618	7455-0	22/04/2015
NZ06196	R002929606	7455-0	22/04/2015
NZ06238	R002931690	7463-0	26/04/2015
NZ06789	R002928810	7455-0	22/04/2015
NZ07815	R002931689	7455-0	26/04/2015
NZ08025	R002929730	7455-0	22/04/2015
NZ08344	P002275086	5550-0	08/05/2015
NZ08448	R002932614	7455-0	29/04/2015
NZ08448	R002932419	7455-0	



PLACA	AIT	INFRACAO	DATA
NZQ8488	P002217204	5568-0	26/04/2015
NZQ9111	P002275967	5550-0	08/05/2015
NZQ9837	R002928183	7455-0	22/04/2015
NZQ9906	R002931661	7455-0	26/04/2015
NZR0649	R002931389	7455-0	24/04/2015
NZR0680	P002277326	5550-0	08/05/2015
NZR1107	P002173748	7366-2	08/05/2015
NZR1922	P002249514	5452-7	06/05/2015
NZR2522	P002265604	5550-0	07/05/2015
NZR3518	P002139070	5185-1	02/05/2015
NZR3834	R002932148	7455-0	29/04/2015
NZR4031	R002929050	7455-0	22/04/2015
NZR4041	P002082253	5185-1	02/05/2015
NZR4997	P002251247	5452-1	07/05/2015
NZR5232	P002285252	5541-5	10/05/2015
NZR5336	F001279968	6050-3	22/04/2015
NZR6109	R002932231	7455-0	29/04/2015
NZR6467	R002931901	7455-0	24/04/2015
NZR6705	P002139054	5185-1	02/05/2015
NZR6807	P002253026	7366-2	08/05/2015
NZR7577	R002930374	7455-0	24/04/2015
NZR7577	R002930417	7455-0	24/04/2015
NZR7577	R002930768	7455-0	24/04/2015
NZR7577	R002932632	7455-0	29/04/2015
NZR7954	R002929196	7455-0	22/04/2015
NZR8383	P002277909	5452-1	11/05/2015
NZR8635	R002930470	7455-0	24/04/2015
NZR9051	P002270129	5550-0	06/05/2015
NZR9171	P002251256	5509-0	08/05/2015
NZR9172	R002930944	7455-0	24/04/2015
NZR9407	R002931491	7455-0	26/04/2015
NZR9431	R002928801	7463-0	22/04/2015
NZR9431	R002928037	7463-0	22/04/2015
NZR9663	R002930356	7455-0	24/04/2015
NZR9871	P002249716	7366-2	06/05/2015
NZS0290	R002930636	7455-0	24/04/2015
NZS0903	R002930188	7455-0	24/04/2015
NZS1283	P002191404	5479-0	07/05/2015
NZS1708	P002269475	7366-2	05/05/2015
NZS2576	P002275985	5550-0	08/05/2015
NZS2651	P002284534	5541-6	02/05/2015
NZS2902	P002268488	5509-0	30/04/2015
NZS3404	R002933240	7455-0	29/04/2015
NZS3894	C018794040	5380-0	07/05/2015
NZS4055	P002251254	5452-1	08/05/2015
NZS4275	P002175502	5185-1	02/05/2015
NZS4275	P002175503	7366-2	02/05/2015
NZS4312	F001280100	6050-3	29/04/2015
NZS4397	P002286006	5541-2	02/05/2015
NZS4735	P002275171	5185-1	08/05/2015
NZS4895	P002276603	5452-1	06/05/2015
NZS5072	P002251092	7366-2	07/05/2015
NZS5262	R002928043	7455-0	22/04/2015
NZS5427	R002931926	7455-0	26/04/2015
NZS5623	P002277891	5452-5	11/05/2015
NZS6414	P002082249	5185-1	02/05/2015
NZS6475	R002931569	7455-0	24/04/2015
NZS6666	R002927998	7455-0	22/04/2015
NZS7011	R002929461	7455-0	22/04/2015
NZS7029	R002928296	7455-0	22/04/2015
NZS7029	R002927916	7455-0	22/04/2015
NZS7080	R002929549	7463-0	22/04/2015
NZS7147	P002272538	5622-2	06/05/2015
NZS7678	R002930440	7463-0	24/04/2015
NZS8599	R002931782	7455-0	24/04/2015
NZS8825	P002285179	5185-1	08/05/2015
NZS9099	R002932226	7463-0	29/04/2015
NZS9166	P002275657	5185-1	06/05/2015
NZS9773	R002933421	7455-0	29/04/2015
NZS9951	P002252023	5452-6	09/05/2015
NZT0177	R002933172	7455-0	29/04/2015
NZT0204	P002207373	5550-0	25/04/2015
NZT0599	P002275842	5185-1	06/05/2015
NZT0618	R002930859	7455-0	26/04/2015
NZT1073	R002932711	7455-0	29/04/2015
NZT1396	R002931731	7455-0	24/04/2015
NZT1854	R002929334	7455-0	22/04/2015
NZT2253	R002931586	7455-0	26/04/2015
NZT2768	P002262343	6041-2	07/05/2015
NZT3131	R002931399	7463-0	24/04/2015
NZT3331	R002930242	7455-0	26/04/2015
NZT3370	P002275853	5185-1	06/05/2015
NZT4273	P002275651	5185-1	06/05/2015
NZT4273	R002932600	7463-0	29/04/2015
NZT5950	P001981385	7366-2	05/05/2015
NZT6650	P002212838	5568-0	05/05/2015
NZT7109	P002208366	5550-0	04/05/2015
NZT7122	R002928267	7455-0	22/04/2015
NZT9855	R002930989	7455-0	24/04/2015
NZU0039	R002931584	7463-0	26/04/2015
NZU0592	R002932156	7455-0	29/04/2015
NZU0605	R002929333	7455-0	22/04/2015
NZU0880	P002186441	5550-0	02/05/2015

PLACA	AIT	INFRACAO	DATA
NZU1383	P002276689	5452-1	07/05/2015
NZU1705	P002242374	6050-1	12/05/2015
NZU1824	R002932489	7455-0	29/04/2015
NZU1995	R002931044	7455-0	26/04/2015
NZU2580	R002930128	7455-0	24/04/2015
NZU2580	R002930474	7455-0	24/04/2015
NZU2829	R002932619	7455-0	29/04/2015
NZU2895	R002933170	7455-0	29/04/2015
NZU2910	R002930241	7455-0	26/04/2015
NZU3902	P002276631	5452-1	06/05/2015
NZU4201	P002277798	5452-1	11/05/2015
NZU4318	R002927866	7455-0	22/04/2015
NZU4318	R002930429	7455-0	24/04/2015
NZU4479	R002929298	7455-0	22/04/2015
NZU4518	P002276697	5452-1	07/05/2015
NZU4698	P002275775	5452-1	05/05/2015
NZU4968	P002255808	5541-1	06/05/2015
NZU6600	R002931777	7455-0	24/04/2015
NZU6686	R002930558	7455-0	26/04/2015
NZU7240	P002268143	5452-1	10/05/2015
NZU7443	P002265235	5452-1	06/05/2015
NZU8532	R002927918	7463-0	22/04/2015
NZU8653	R002930219	7455-0	26/04/2015
NZU9465	R002932151	7455-0	29/04/2015
NZU9691	R002930442	7455-0	25/04/2015
NZU9911	R002930659	7455-0	24/04/2015
NZV0551	R002932436	7455-0	29/04/2015
NZV0552	C032220560	5541-3	25/04/2015
NZV1500	P002285265	5541-6	09/05/2015
NZV1982	R002930565	7463-0	26/04/2015
NZV1982	R002930703	7463-0	26/04/2015
NZV2140	P002271555	5452-5	08/05/2015
NZV2198	R002930635	7455-0	24/04/2015
NZV2808	R002932742	7455-0	29/04/2015
NZV3152	R002933392	7455-0	29/04/2015
NZV4217	P002175550	5185-1	03/05/2015
NZV4224	R002931648	7455-0	24/04/2015
NZV4492	F001279973	6050-3	22/04/2015
NZV5717	R002929193	7455-0	22/04/2015
NZV6512	P002265611	5452-1	07/05/2015
NZV6620	P002221462	5452-1	05/05/2015
NZV7156	P002277762	5550-0	08/05/2015
NZV7417	P002217245	7366-2	11/05/2015
NZV7885	P002275665	5185-1	07/05/2015
NZV9069	R002932037	7455-0	26/04/2015
NZV9305	R002930428	7455-0	24/04/2015
NZV9375	P002266915	5452-1	05/05/2015
NZV9375	P002262691	5843-4	02/05/2015
NZV9433	P002252019	5380-0	08/05/2015
NZV0006	R002932138	7455-0	29/04/2015
NZW0471	C024091584	5738-0	03/05/2015
NZW0487	R002927894	7455-0	22/04/2015
NZW0783	R002930483	7455-0	25/04/2015
NZW1739	P002285040	7366-2	05/05/2015
NZW2304	R002932342	7455-0	29/04/2015
NZW2494	R002932008	7463-0	24/04/2015
NZW2494	R002931781	7463-0	24/04/2015
NZW2666	P002272475	5452-1	08/05/2015
NZW2954	P002260592	5452-1	08/05/2015
NZW3303	P002007519	7030-1	10/05/2015
NZW3900	R002930594	7455-0	26/04/2015
NZW4408	P002275785	5550-0	07/05/2015
NZW5991	R002927939	7455-0	22/04/2015
NZW6980	R002931390	7455-0	24/04/2015
NZW6999	P002237911	5550-0	11/05/2015
NZW7199	P002239119	5185-1	07/05/2015
NZW7210	P002275180	5380-0	08/05/2015
NZW7441	R002932418	7455-0	29/04/2015
NZW7441	R002932613	7463-0	29/04/2015
NZW8608	R002930757	7455-0	24/04/2015
NZW8741	R002928268	7455-0	22/04/2015
NZW9795	R002929117	7455-0	22/04/2015
NZX0194	P002276730	5452-1	07/05/2015
NZX0267	P002173751	7048-1	11/05/2015
NZX0335	P002251250	5509-0	07/05/2015
NZX0530	R002933271	7455-0	29/04/2015
NZX0731	R002930192	7455-0	24/04/2015
NZX0731	R002927919	7463-0	22/04/2015
NZX0731	R002932610	7455-0	29/04/2015
NZX1812	R002932646	7455-0	29/04/2015
NZX2127	R002930633	7455-0	24/04/2015
NZX2568	R002932483	7455-0	29/04/2015
NZX3410	P002286504	5380-0	02/05/2015
NZX4241	R002932417	7455-0	29/04/2015
NZX4241	R002932612	7455-0	29/04/2015
NZX4846	P002174121	5185-1	03/05/2015
NZX4846	P002174122	5185-2	03/05/2015
NZX5154	P002270143	5550-0	06/05/2015
NZX5790	R002931757	7455-0	24/04/2015
NZX6747	P002285111	5541-4	07/05/2015
NZX7037	P002272525	5568-0	06/05/2015
NZX7325	R002932343	7455-0	29/04/2015
NZX7353	R002928631	7455-0	22/04/2015

PLACA	AIT	INFRACAO	DATA
NZX7748	P002252770	5185-1	02/05/2015
NZX7822	R002929194	7455-0	22/04/2015
NZX8693	R002932411	7455-0	29/04/2015
NZX8693	R002932591	7455-0	29/04/2015
NZX8709	P002224031	5550-0	05/05/2015
NZX9318	R002930190	7455-0	24/04/2015
NZX9414	F001279966	6050-3	22/04/2015
NZX9633	P002275184	5452-6	09/05/2015
NZY0001	R002930729	7455-0	26/04/2015
NZY0007	P002257469	7366-2	05/05/2015
NZY0648	R002932337	7463-0	29/04/2015
NZY0840	P002286439	5541-2	07/05/2015
NZY1672	P002208361	5550-0	04/05/2015
NZY1738	P002275662	5185-1	07/05/2015
NZY1927	R002931693	7463-0	26/04/2015
NZY2022	R002928295	7455-0	22/04/2015
NZY2022	R002927915	7455-0	22/04/2015
NZY2539	R002930469	7455-0	24/04/2015
NZY3105	R002927935	7455-0	22/04/2015
NZY3197	P002082243	5452-6	02/05/2015
NZY3237	R002931897	7455-0	24/04/2015
NZY3381	R002932595	7455-0	29/04/2015
NZY3381	R002932596	7463-0	29/04/2015
NZY3784	R002930353	7455-0	23/04/2015
NZY5519	R002931778	7463-0	24/04/2015
NZY6055	P002139053	6050-1	02/05/2015
NZY6392	R002929288	7455-0	22/04/2015
NZY6392	R002931502	7455-0	24/04/2015
NZY6392			



PLACA	AIT	INFRACAO	DATA
OEN1139	P002270302	5487-0	05/05/2015
OEN5276	R002930039	7455-0	26/04/2015
OEN5868	R002928359	7455-0	22/04/2015
OEP1104	P002276298	5550-0	07/05/2015
OEP4676	R002932376	7455-0	29/04/2015
OEQ3031	R002931951	7455-0	26/04/2015
OEQ7699	R002930375	7463-0	24/04/2015
OEQ7805	R002928635	7455-0	22/04/2015
OER9437	R002931571	7455-0	24/04/2015
OES3685	P002082248	5550-0	02/05/2015
OES4992	P002284529	5541-2	02/05/2015
OFH1684	R002929537	7463-0	22/04/2015
OFH1684	R002930872	7463-0	26/04/2015
OFH1684	R002931205	7455-0	26/04/2015
OFH1684	R002933079	7455-0	29/04/2015
OF57465	P002265602	5380-0	07/05/2015
OFU5300	P002273544	7366-2	06/05/2015
OGZ1918	P002251127	5665-0	08/05/2015
OGM6826	P002250457	5550-0	08/05/2015
OGT4164	R002929538	7455-0	22/04/2015
OGX2898	P002251094	5622-2	08/05/2015
OHQ0758	R002932539	7455-0	29/04/2015
OIJ2798	R002928449	7463-0	22/04/2015
OIT0541	R002931762	7455-0	25/04/2015
OJU0712	R002928461	7463-0	22/04/2015
OJU0712	R002929249	7471-0	22/04/2015
OJ1771	P002138975	5185-1	03/05/2015
OKA6677	P002276751	5452-1	12/05/2015
OKB6048	R002931121	7455-0	26/04/2015
OKE9733	R002929583	7463-0	22/04/2015
OKI0106	R002931672	7463-0	24/04/2015
OKI0106	R002931867	7455-0	24/04/2015
OKI0476	R002931462	7455-0	24/04/2015
OKI0812	R002929336	7455-0	22/04/2015
OKI1708	R002933296	7455-0	29/04/2015
OKI1781	P002246873	5819-1	03/05/2015
OKI1781	P002246878	5738-0	03/05/2015
OKI1781	P002246879	5819-6	03/05/2015
OKI1781	P002246880	5835-0	03/05/2015
OKI1853	P002275744	5185-1	07/05/2015
OKI2160	R002932389	7455-0	29/04/2015
OKI2359	R002930168	7455-0	24/04/2015
OKI2359	R002930958	7455-0	24/04/2015
OKI2830	R002929791	7463-0	22/04/2015
OKI3658	P002240117	5452-2	08/05/2015
OKI3783	R002931282	7455-0	24/04/2015
OKI3890	R002929974	7455-0	22/04/2015
OKI4159	R002932010	7455-0	26/04/2015
OKI4872	R002930171	7455-0	24/04/2015
OKI5073	R002931178	7463-0	26/04/2015
OKI5394	P002272470	5452-1	08/05/2015
OKI5394	P002277617	5185-1	08/05/2015
OKI5921	P002243243	7366-2	05/05/2015
OKI6238	R002930956	7455-0	24/04/2015
OKI8210	R002932626	7455-0	29/04/2015
OKI8347	R002928016	7455-0	22/04/2015
OKI8597	P002150506	5452-1	08/05/2015
OKI8775	R002929188	7455-0	22/04/2015
OKJ0001	P002258963	5185-1	08/05/2015
OKJ0053	R002931048	7455-0	26/04/2015
OKJ0053	R002931033	7455-0	26/04/2015
OKJ0240	R002931286	7471-0	24/04/2015
OKJ0828	R002931030	7463-0	26/04/2015
OKJ0828	R002929260	7455-0	22/04/2015
OKJ0828	R002929261	7463-0	22/04/2015
OKJ0828	R002928470	7455-0	22/04/2015
OKJ0868	R002931578	7455-0	26/04/2015
OKJ1265	P002171730	5185-1	08/05/2015
OKJ1729	P002276494	5452-1	08/05/2015
OKJ1746	P002266923	7366-2	10/05/2015
OKJ2030	R002928008	7455-0	22/04/2015
OKJ2544	R002930909	7455-0	26/04/2015
OKJ2797	P002275678	5550-0	07/05/2015
OKJ3532	R002930853	7455-0	26/04/2015
OKJ4713	R002930907	7455-0	26/04/2015
OKJ4713	R002930951	7455-0	24/04/2015
OKJ5462	R002930960	7463-0	24/04/2015
OKJ5987	R002931943	7455-0	26/04/2015
OKJ5994	P002145812	5568-0	06/05/2015
OKJ6249	P002173735	5185-1	06/05/2015
OKJ7226	P002252003	5185-1	08/05/2015
OKJ7767	P002286262	5541-3	10/05/2015
OKJ7887	R002932467	7455-0	29/04/2015
OKJ8186	R002931637	7455-0	24/04/2015
OKJ8751	P002276625	5452-1	06/05/2015
OKJ9062	R002929240	7455-0	22/04/2015
OKJ9091	P002276323	5550-0	07/05/2015
OKJ9126	R002930165	7455-0	24/04/2015
OKJ9187	R002929648	7455-0	22/04/2015
OKJ9197	R002932202	7455-0	29/04/2015
OKJ9260	R002929654	7455-0	22/04/2015
OKJ9581	P002272527	5622-2	06/05/2015
OKK0329	R002929750	7455-0	22/04/2015

PLACA	AIT	INFRACAO	DATA
OKK0393	P002213477	5550-0	06/05/2015
OKK0421	P002252800	5185-1	02/05/2015
OKK0579	R002931448	7455-0	26/04/2015
OKK1114	P002276300	5550-0	07/05/2015
OKK1182	R002929339	7455-0	22/04/2015
OKK1371	R002929950	7455-0	22/04/2015
OKK2365	P002277898	5550-0	11/05/2015
OKK3097	R002931944	7455-0	26/04/2015
OKK3313	P002269881	6050-1	30/04/2015
OKK3328	R002933313	7455-0	29/04/2015
OKK3974	R002931108	7455-0	24/04/2015
OKK4401	R002930222	7455-0	26/04/2015
OKK4557	R002932387	7455-0	29/04/2015
OKK4707	R002930160	7455-0	24/04/2015
OKK4937	R002931031	7463-0	26/04/2015
OKK4937	R002931220	7463-0	26/04/2015
OKK5341	R002932396	7455-0	29/04/2015
OKK6117	R002931217	7463-0	26/04/2015
OKK6169	P002249710	7366-2	05/05/2015
OKK6983	R002933211	7455-0	29/04/2015
OKK6987	R002928619	7455-0	22/04/2015
OKK7151	R002928307	7455-0	22/04/2015
OKK7151	R002929265	7455-0	22/04/2015
OKK7390	R002931126	7455-0	26/04/2015
OKK7687	R002931180	7455-0	26/04/2015
OKK7713	R002933312	7455-0	29/04/2015
OKK7720	C023220516	5738-0	23/04/2015
OKK8219	F001280097	6050-3	29/04/2015
OKK8607	P002269931	5487-0	12/05/2015
OKK9133	R002933038	7455-0	29/04/2015
OKK9812	R002928467	7455-0	22/04/2015
OKK9961	P002285172	5550-0	08/05/2015
OKK9979	R002932561	7455-0	29/04/2015
OKL0163	R002930731	7455-0	26/04/2015
OKL0901	R002933042	7463-0	29/04/2015
OKL1448	R002931221	7455-0	26/04/2015
OKL1899	P002251889	5550-0	05/05/2015
OKL1900	R002930946	7455-0	24/04/2015
OKL2053	R002929264	7455-0	22/04/2015
OKL2345	P002250451	5568-0	07/05/2015
OKL2345	P002250455	5835-0	07/05/2015
OKL2447	P002285036	7366-2	05/05/2015
OKL2719	R002932403	7455-0	29/04/2015
OKL2789	P002262802	5185-1	03/05/2015
OKL3399	R002931290	7455-0	24/04/2015
OKL3945	P002274395	5185-1	03/05/2015
OKL4021	P002275077	5452-1	08/05/2015
OKL4528	R002929259	7463-0	22/04/2015
OKL4528	R002928469	7463-0	22/04/2015
OKL4795	R002929189	7455-0	22/04/2015
OKL5363	P002179863	5380-0	08/05/2015
OKL5966	R002929400	7455-0	22/04/2015
OKL6538	R002929263	7455-0	22/04/2015
OKL6627	R002932540	7455-0	29/04/2015
OKL6648	R002930769	7463-0	24/04/2015
OKL6648	R002932909	7455-0	29/04/2015
OKL7512	R002928618	7455-0	22/04/2015
OKL8544	P002252021	5452-6	09/05/2015
OKL8803	R002929255	7455-0	22/04/2015
OKL8979	P002275073	5452-1	08/05/2015
OKL9302	P002275019	5550-0	08/05/2015
OKL9644	P002275801	5185-1	06/05/2015
OKL9718	P002275297	5550-0	06/05/2015
OKL9812	R002932196	7455-0	29/04/2015
OKL9999	R002931297	7455-0	26/04/2015
OKM0187	P002277890	5452-5	11/05/2015
OKM0342	P002275302	5185-1	06/05/2015
OKM1066	R002929266	7455-0	22/04/2015
OKM1300	P002277169	5185-1	07/05/2015
OKM1331	R002930291	7455-0	24/04/2015
OKM1814	R002928390	7455-0	22/04/2015
OKM1970	R002931605	7455-0	24/04/2015
OKM2182	R002932845	7455-0	29/04/2015
OKM2403	R002929578	7463-0	22/04/2015
OKM2607	P002255150	5541-6	02/05/2015
OKM3207	R002931774	7455-0	24/04/2015
OKM3447	R002928353	7455-0	22/04/2015
OKM3659	R002931577	7455-0	26/04/2015
OKM3669	P002272545	7366-2	06/05/2015
OKM3892	P002286486	5452-1	01/05/2015
OKM4123	R002931104	7463-0	24/04/2015
OKM4257	P002129513	5991-0	06/05/2015
OKM4401	R002931414	7455-0	26/04/2015
OKM4866	R002928227	7455-0	22/04/2015
OKM5019	P002201590	7366-2	06/05/2015
OKM5214	P002275872	5185-1	07/05/2015
OKM5497	P002277797	5452-1	08/05/2015
OKM5544	P002277619	5452-1	08/05/2015
OKM5667	R002930912	7455-0	26/04/2015
OKM6091	F001279933	6050-3	22/04/2015
OKM8399	R002932921	7455-0	29/04/2015
OKM8465	P002268479	5550-0	04/05/2015
OKM8724	P002266310	7366-2	23/04/2015

PLACA	AIT	INFRACAO	DATA
OKM8825	R002932001	7455-0	23/04/2015
OKM8927	R002932197	7455-0	29/04/2015
OKM9454	R002931680	7455-0	26/04/2015
OKM9478	F001279931	6050-3	22/04/2015
OKN0406	P002252017	5380-0	08/05/2015
OKN0533	R002932627	7455-0	29/04/2015
OKN1383	R002929384	7455-0	22/04/2015
OKN1562	R002931107	7455-0	24/04/2015
OKN1644	P002271199	5452-1	05/05/2015
OKN1822	P002277332	5550-0	08/05/2015
OKN3954	P002268480	5550-0	04/05/2015
OKN4326	R002929258	7463-0	22/04/2015
OKN4326	R002928468	7455-0	22/04/2015
OKN4326	R002931029	7463-0	26/04/2015
OKN4326	R002931218	7455-0	26/04/2015
OKN4326	R002932392	7455-0	29/04/2015
OKN4326	R002933037	7463-0	29/04/2015
OKN4568	R002928308	7463-0	22/04/2015
OKN4568	R002929267	7463-0	22/04/2015
OKN5123	R002933036	7455-0	29/04/2015
OKN5695	P001411312	5215-1	10/05/2015
OKN5796	R002931854	7455-0	26/04/2015
OKN6063	R002930910	7455-0	26/04/2015
OKN6063	R002930049	7455-0	26/04/2015
OKN6067	R002932451	7455-0	29/04/2015
OKN6360	R002928010	7455-0	22/04/2015
OKN6692	R002928045	7463-0	



PLACA	AIT	INFRACAO	DATA
OKP4510	P002175519	5185-1	02/05/2015
OKP4850	R002930854	7455-0	26/04/2015
OKP5379	P002252783	5185-1	02/05/2015
OKP5521	P002275802	5185-1	06/05/2015
OKP5787	R002931903	7455-0	26/04/2015
OKP5909	R002931733	7455-0	26/04/2015
OKP5992	R002930682	7455-0	26/04/2015
OKP5994	P002276320	5550-0	12/05/2015
OKP7004	R002930159	7463-0	24/04/2015
OKP7580	R002928066	7455-0	22/04/2015
OKP7997	R002932900	7455-0	29/04/2015
OKP8136	P002266311	5550-0	24/04/2015
OKP8340	R002932424	7455-0	29/04/2015
OKP8550	P002249472	5452-5	03/05/2015
OKP8753	R002931287	7455-0	24/04/2015
OKP9368	R002933028	7455-0	29/04/2015
OKP9598	P002286515	5452-6	02/05/2015
OKQ0548	R002930145	7455-0	24/04/2015
OKQ0600	P002274656	5550-0	07/05/2015
OKQ1091	R002932239	7463-0	29/04/2015
OKQ1258	R002932251	7455-0	29/04/2015
OKQ1361	R002932223	7455-0	29/04/2015
OKQ1363	R002931445	7455-0	26/04/2015
OKQ1363	R002931447	7455-0	26/04/2015
OKQ1363	R002929754	7455-0	24/04/2015
OKQ1363	R002929755	7455-0	24/04/2015
OKQ1363	R002931874	7455-0	26/04/2015
OKQ1363	R002931770	7455-0	25/04/2015
OKQ1363	R002931760	7463-0	24/04/2015
OKQ1363	R002931654	7455-0	24/04/2015
OKQ1363	R002931688	7463-0	26/04/2015
OKQ1363	R002933213	7455-0	29/04/2015
OKQ1419	F001280114	5673-2	29/04/2015
OKQ1419	F001280142	6050-3	29/04/2015
OKQ1661	R002928310	7455-0	22/04/2015
OKQ1661	R002928017	7455-0	22/04/2015
OKQ1867	R002928375	7455-0	22/04/2015
OKQ1905	R002931960	7455-0	26/04/2015
OKQ1924	P002175546	5185-1	03/05/2015
OKQ1924	P002175547	5185-2	03/05/2015
OKQ1952	P002251086	5568-0	05/05/2015
OKQ2401	P002277630	5452-1	08/05/2015
OKQ2510	R002932246	7455-0	29/04/2015
OKQ2570	R002931288	7463-0	24/04/2015
OKQ3233	P002173729	5185-1	05/05/2015
OKQ3422	R002931700	7455-0	24/04/2015
OKQ3539	F001280092	6050-3	26/04/2015
OKQ3820	R002929262	7455-0	22/04/2015
OKQ3820	R002928471	7455-0	22/04/2015
OKQ4055	R002928306	7463-0	22/04/2015
OKQ4118	P002103052	6050-1	09/05/2015
OKQ4612	R002928628	7455-0	22/04/2015
OKQ4612	R002933314	7463-0	29/04/2015
OKQ5814	R002928374	7455-0	22/04/2015
OKQ5814	R002930438	7455-0	24/04/2015
OKQ6243	R002929412	7455-0	22/04/2015
OKQ6387	R002932729	7455-0	29/04/2015
OKQ6470	P002270142	5550-0	06/05/2015
OKQ6601	F001279928	6050-3	22/04/2015
OKQ6924	R002929581	7471-0	22/04/2015
OKQ7109	P002139427	5460-0	11/05/2015
OKQ7778	P002213475	5452-1	06/05/2015
OKQ7786	R002930419	7455-0	24/04/2015
OKQ7861	R002932372	7455-0	29/04/2015
OKQ8156	P002285039	7366-2	05/05/2015
OKQ8224	P002274652	5568-0	07/05/2015
OKQ8617	P002264270	5452-1	06/05/2015
OKQ8754	R002930381	7455-0	24/04/2015
OKQ9134	P002275737	5452-1	07/05/2015
OKQ9309	P002239024	7366-2	08/05/2015
OKQ9320	P002217196	5568-0	02/05/2015
OKR9539	P002255974	5541-6	10/05/2015
OKR9604	P002186471	5452-1	05/05/2015
OKR0068	R002931530	7455-0	26/04/2015
OKR0093	P002174129	7366-2	03/05/2015
OKR0202	R002930777	7455-0	26/04/2015
OKR0416	R002928004	7455-0	22/04/2015
OKR0641	R002931576	7463-0	26/04/2015
OKR0721	R002929411	7455-0	22/04/2015
OKR0964	F001280013	5673-2	24/04/2015
OKR1142	P002285281	5541-6	09/05/2015
OKR1243	R002931032	7455-0	26/04/2015
OKR1721	R002932393	7455-0	29/04/2015
OKR1991	P002272526	5550-0	06/05/2015
OKR2023	F001280012	6050-3	24/04/2015
OKR2479	R002929270	7455-0	22/04/2015
OKR2733	R002930379	7455-0	24/04/2015
OKR3132	R002930316	7455-0	26/04/2015
OKR3506	R002932913	7455-0	29/04/2015
OKR3597	R002929272	7463-0	22/04/2015
OKR3597	R002928311	7463-0	22/04/2015
OKR3629	P002270144	5550-0	06/05/2015
OKR4233	R002931023	7455-0	26/04/2015

PLACA	AIT	INFRACAO	DATA
OKR4505	R002927948	7455-0	22/04/2015
OKR4859	R002931720	7455-0	24/04/2015
OKR5043	R002929584	7455-0	22/04/2015
OKR5057	R002933026	7463-0	29/04/2015
OKR5057	R002932397	7455-0	29/04/2015
OKR5434	R002931603	7455-0	24/04/2015
OKR6429	P002255134	5541-2	02/05/2015
OKR7240	P002252027	5185-1	08/05/2015
OKR7476	R002929534	7455-0	22/04/2015
OKR7533	P002252474	5452-1	06/05/2015
OKR7793	R002929273	7463-0	22/04/2015
OKR7818	P002276703	7366-2	07/05/2015
OKR7851	P002285311	5541-6	10/05/2015
OKR8294	R002932203	7455-0	29/04/2015
OKR8399	R002932204	7455-0	29/04/2015
OKR8568	R002929268	7455-0	22/04/2015
OKR8568	R002928309	7455-0	22/04/2015
OKR9216	R002930948	7455-0	24/04/2015
OKR9555	R002932198	7455-0	29/04/2015
OKR9767	P002275645	7366-2	06/05/2015
OKS0358	R002933195	7455-0	29/04/2015
OKS0623	R002930167	7463-0	24/04/2015
OKS0921	C023220770	5452-1	30/04/2015
OKS1148	P002245314	5185-1	07/05/2015
OKS1148	R002932395	7455-0	29/04/2015
OKS1287	R002928355	7455-0	22/04/2015
OKS1338	P002170787	5541-1	30/04/2015
OKS1514	P002264417	6050-1	08/05/2015
OKS1778	P002271550	5550-0	08/05/2015
OKS1859	R002931529	7455-0	26/04/2015
OKS1941	P002275876	5185-1	07/05/2015
OKS2084	F001279932	6050-3	22/04/2015
OKS2196	P002266319	5487-0	30/04/2015
OKS2889	R002932381	7455-0	29/04/2015
OKS3467	P002253021	6050-1	07/05/2015
OKS3492	R002933309	7455-0	29/04/2015
OKS3836	R002930011	7455-0	24/04/2015
OKS4636	P002217002	6050-1	07/05/2015
OKS4907	P002271200	7366-2	05/05/2015
OKS6637	R002933031	7455-0	29/04/2015
OKS6689	P002182000	5550-0	06/05/2015
OKS7152	P002257016	5541-5	09/05/2015
OKS7277	R002930493	7463-0	26/04/2015
OKS8196	R002931962	7455-0	26/04/2015
OKS8341	P002262406	5622-1	06/05/2015
OKS8666	R002931125	7455-0	26/04/2015
OKS8742	R002930211	7455-0	26/04/2015
OKS9207	P002275816	5185-1	06/05/2015
OKS9375	P002275285	5550-0	05/05/2015
OKS9442	R002929436	7455-0	24/04/2015
OKT0099	R002933231	7455-0	29/04/2015
OKT0183	R002930961	7455-0	24/04/2015
OKT0319	P002269472	5185-1	05/05/2015
OKT0473	R002930382	7455-0	24/04/2015
OKT0557	R002930333	7455-0	24/04/2015
OKT0801	R002932327	7455-0	29/04/2015
OKT0833	P002275309	5185-1	06/05/2015
OKT1062	P002285310	5541-6	10/05/2015
OKT1833	R002931763	7455-0	25/04/2015
OKT2010	P002252013	5185-1	08/05/2015
OKT2193	P002175517	6050-1	02/05/2015
OKT2352	P002258373	5843-4	02/05/2015
OKT2434	R002930048	7455-0	26/04/2015
OKT3024	F001280131	6050-3	29/04/2015
OKT3090	P002232718	5452-1	06/05/2015
OKT3134	R002932394	7455-0	29/04/2015
OKT3254	P002285302	5541-6	10/05/2015
OKT3257	R002932013	7455-0	26/04/2015
OKT3584	P002217065	6041-2	12/05/2015
OKT4096	R002931358	7455-0	24/04/2015
OKT4198	R002931235	7455-0	24/04/2015
OKT4360	P002286503	5550-0	02/05/2015
OKT4669	P002175480	5185-1	06/05/2015
OKT5778	R002930170	7455-0	24/04/2015
OKT6222	P002249717	7366-2	06/05/2015
OKT6294	R002930840	7455-0	26/04/2015
OKT6380	R002927951	7455-0	22/04/2015
OKT6380	R002928356	7455-0	22/04/2015
OKT6584	R002930913	7455-0	26/04/2015
OKT6584	R002930808	7455-0	26/04/2015
OKT7408	P002277929	5550-0	08/05/2015
OKT7492	P002285096	5550-0	07/05/2015
OKT7637	R002932450	7455-0	29/04/2015
OKT7918	P002274660	5550-0	07/05/2015
OKT8021	R002930047	7455-0	26/04/2015
OKT8115	R002932475	7455-0	29/04/2015
OKT8115	R002933043	7455-0	29/04/2015
OKT8170	R002932728	7455-0	29/04/2015
OKT8902	P002181989	6041-2	04/05/2015
OKT9974	C015074708	5738-0	30/04/2015
OKU0472	R002932391	7463-0	29/04/2015
OKU0625	R002931961	7463-0	26/04/2015
OKU0730	R002930299	7455-0	24/04/2015

PLACA	AIT	INFRACAO	DATA
OKU0783	R002930761	7455-0	24/04/2015
OKU1481	P002275844	5452-1	06/05/2015
OKU2364	P002207379	7366-2	04/05/2015
OKU2593	P002179862	5550-0	07/05/2015
OKU3012	R002930947	7455-0	24/04/2015
OKU3012	R002930161	7455-0	24/04/2015
OKU3208	R002932842	7455-0	29/04/2015
OKU3243	R002932535	7455-0	29/04/2015
OKU3300	P002285244	5541-5	09/05/2015
OKU3358	R002927871	7455-0	22/04/2015
OKU3579	P002287041	5541-6	10/05/2015
OKU4238	P002082251	5452-5	02/05/2015
OKU4272	R002929269	7455-0	22/04/2015
OKU4500	P002277783	5550-0	08/05/2015
OKU4728	R002927949	7455-0	22/04/2015
OKU5144	R002931369	7455-0	24/04/2015
OKU5416	R002930162	7455-0	24/04/2015
OKU5735	R002933311	7455-0	29/04/2015
OKU5763	P002275305	5185-1	06/05/2015
OKU6314	R002929579	7455-0	22/04/2015
OKU6314	R002929580	7463-0	22/04/2015
OKU6403	P002260740	7366-2	04/05/2015
OKU6904	P002274669	5568-0	08/05/2015
OKU7285	R002932030	7455-0	26/04/2015
OKU7341	P002277927	5452-1	08/05/2015
OKU7417	R002930163	7455-0	24/04/2015
OKU7417	R002930949		



PLACA	AIT	INFRACAO	DATA
OKX3829	P002173747	7030-1	08/05/2015
OKX3996	R002928392	7455-0	22/04/2015
OKX4995	R002929792	7455-0	22/04/2015
OKX5044	R002928391	7455-0	22/04/2015
OKX5307	P002262806	5185-1	03/05/2015
OKX5976	R002929586	7455-0	22/04/2015
OKX6279	P002267058	5452-1	07/05/2015
OKX6467	R002930911	7455-0	26/04/2015
OKX6873	R002929271	7455-0	22/04/2015
OKX7200	R002930852	7455-0	26/04/2015
OKX7209	R002932326	7455-0	29/04/2015
OKX7287	R002931799	7455-0	26/04/2015
OKX7777	R002928354	7455-0	22/04/2015
OKX8361	R002932371	7455-0	29/04/2015
OKX8387	F001280077	6050-3	26/04/2015
OKX9101	P002277764	5452-5	08/05/2015
OKX9228	P002100733	5185-1	05/05/2015
OKX9322	R002933168	7455-0	29/04/2015
OKX9430	R002929751	7455-0	22/04/2015
OKX9622	R002930954	7471-0	24/04/2015
OKY0234	P002276842	5681-0	04/05/2015
OKY0675	R002930050	7455-0	26/04/2015
OKY0755	P002175514	5185-1	02/05/2015
OKY0755	P002175515	5185-2	02/05/2015
OKY0807	P002139005	5185-1	02/05/2015
OKY0910	R002930267	7455-0	24/04/2015
OKY0969	R002930169	7455-0	24/04/2015
OKY1141	R002930223	7455-0	26/04/2015
OKY1141	R002929780	7455-0	22/04/2015
OKY1778	R002928376	7455-0	22/04/2015
OKY1778	R002931750	7455-0	24/04/2015
OKY2275	R002933030	7455-0	29/04/2015
OKY2727	R002931924	7455-0	26/04/2015
OKY3050	P002139001	5185-1	02/05/2015
OKY3139	P002175501	6050-1	02/05/2015
OKY3139	P002175500	5185-1	02/05/2015
OKY4373	R002932390	7455-0	29/04/2015
OKY4530	R002933039	7455-0	29/04/2015
OKY4873	R002931289	7455-0	24/04/2015
OKY5495	R002930006	7455-0	24/04/2015
OKY5914	P002251251	5452-1	07/05/2015
OKY6002	P002205424	5460-0	06/05/2015
OKY6080	P002082255	5185-1	02/05/2015
OKY6504	R002930945	7455-0	24/04/2015
OKY6504	R002933041	7455-0	29/04/2015
OKY6540	P002263050	5550-0	08/05/2015
OKY7728	P002276690	5452-1	07/05/2015
OKY7730	R002930005	7455-0	24/04/2015
OKY7770	R002933361	7455-0	29/04/2015
OKY8284	R002930418	7455-0	24/04/2015
OKY8471	R002931179	7455-0	26/04/2015
OKY8932	R002932972	7455-0	29/04/2015
OKY9051	R002931604	7455-0	24/04/2015
OKY9473	P002232709	5452-5	05/05/2015
OKZ0498	P002251701	5550-0	04/05/2015
OKZ0946	R002930380	7455-0	24/04/2015
OKZ2013	R002932195	7455-0	29/04/2015
OKZ2102	R002931239	7455-0	24/04/2015
OKZ2102	R002933266	7455-0	29/04/2015
OKZ2287	R002931929	7455-0	26/04/2015
OKZ2434	P002252001	5452-1	08/05/2015
OKZ2517	R002932401	7455-0	29/04/2015
OKZ2945	R002928009	7455-0	22/04/2015
OKZ2970	R002932201	7455-0	29/04/2015
OKZ3018	R002932534	7455-0	29/04/2015
OKZ3845	R002931941	7455-0	26/04/2015
OKZ3953	R002930959	7463-0	24/04/2015
OKZ4473	R002931303	7455-0	26/04/2015
OKZ4652	R002931557	7455-0	26/04/2015
OKZ4728	R002931219	7455-0	26/04/2015
OKZ4844	P002262710	5843-4	08/05/2015
OKZ4905	R002932533	7455-0	29/04/2015
OKZ4905	R002933297	7455-0	29/04/2015
OKZ5201	F001280071	6050-3	24/04/2015
OKZ5201	F001280140	6050-3	29/04/2015
OKZ5465	R002932199	7455-0	29/04/2015
OKZ6691	R002929989	7455-0	24/04/2015
OKZ6801	R002928617	7455-0	22/04/2015
OKZ7491	R002931719	7455-0	24/04/2015
OKZ7984	P002275767	5452-1	05/05/2015
OKZ8967	P002267842	5541-4	08/05/2015
OKZ9204	P002272534	5550-0	06/05/2015
OKZ9389	R002931942	7455-0	26/04/2015
OKZ9714	R002931635	7455-0	24/04/2015
OKZ9881	P002274367	5185-1	03/05/2015
OLA0740	R002930229	7455-0	26/04/2015
OLA1013	P002276507	6041-1	12/05/2015
OLA2593	R002928640	7455-0	22/04/2015
OLA2593	R002928274	7455-0	22/04/2015
OLA2961	R002932005	7455-0	23/04/2015
OLA3601	R002932378	7455-0	29/04/2015
OLA3741	P002285273	5541-6	09/05/2015
OLA4328	P002181987	6041-2	05/05/2015

PLACA	AIT	INFRACAO	DATA
OLA4634	P002260738	6050-1	29/04/2015
OLA4843	P002251097	5622-2	08/05/2015
OLA5546	P002285293	5541-6	09/05/2015
OLA6042	P002270093	5185-1	02/05/2015
OLA6763	R002931110	7455-0	24/04/2015
OLA7134	F001280016	5673-2	24/04/2015
OLA7183	R002931562	7455-0	26/04/2015
OLA7403	R002928639	7455-0	22/04/2015
OLA7873	R002933019	7455-0	29/04/2015
OLA8171	P002276505	5380-0	07/05/2015
OLA8444	P002253022	7366-2	07/05/2015
OLA8981	P002268475	5550-0	04/05/2015
OLA9600	R002932914	7455-0	29/04/2015
OLA9748	R002933018	7455-0	29/04/2015
OLB0008	P002276619	5452-1	06/05/2015
OLB0496	P002266684	5380-0	06/05/2015
OLB0588	R002930178	7455-0	24/04/2015
OLB0723	R002932375	7455-0	29/04/2015
OLB0788	R002933308	7455-0	29/04/2015
OLB0985	P002277622	5550-0	08/05/2015
OLB1203	P002274679	5592-0	08/05/2015
OLB1348	R002930335	7455-0	24/04/2015
OLB1543	R002933163	7455-0	29/04/2015
OLB1696	R002932562	7455-0	29/04/2015
OLB1970	P002275083	5550-0	08/05/2015
OLB2580	P002277362	5185-1	07/05/2015
OLB2808	R002931561	7455-0	26/04/2015
OLB2866	P002262555	5550-0	06/05/2015
OLB2946	P002277364	5185-1	07/05/2015
OLB3110	P002272539	5550-0	06/05/2015
OLB3854	R002932004	7455-0	23/04/2015
OLB3959	R002928621	7455-0	22/04/2015
OLB4498	R002933186	7455-0	29/04/2015
OLB6352	R002932691	7455-0	29/04/2015
OLB7728	R002928312	7455-0	22/04/2015
OLB7728	R002927854	7455-0	22/04/2015
OLB7856	R002931237	7455-0	24/04/2015
OLB8011	R002930683	7455-0	26/04/2015
OLB8057	P002275641	5185-1	06/05/2015
OLB9076	R002929291	7463-0	22/04/2015
OLB9210	F001279934	6050-3	22/04/2015
OLB9673	R002927878	7455-0	22/04/2015
OLB9692	R002930609	7455-0	26/04/2015
OLB9692	R002930212	7455-0	26/04/2015
OLB9911	R002931727	7455-0	26/04/2015
OLC0150	R002928171	7455-0	22/04/2015
OLC0792	R002930294	7455-0	24/04/2015
OLC1111	P002267061	5452-1	07/05/2015
OLC1464	P002274667	5550-0	08/05/2015
OLC1938	R002930176	7463-0	24/04/2015
OLC2183	R002931186	7455-0	26/04/2015
OLC2697	R002933020	7455-0	29/04/2015
OLC2818	R002930421	7455-0	24/04/2015
OLC3572	R002930177	7455-0	24/04/2015
OLC3572	R002928273	7455-0	22/04/2015
OLC3572	R002931930	7455-0	26/04/2015
OLC4064	R002930305	7455-0	24/04/2015
OLC4135	R002932628	7455-0	29/04/2015
OLC4454	R002929302	7463-0	22/04/2015
OLC4545	P002277794	5550-0	08/05/2015
OLC4949	P002284536	5541-5	02/05/2015
OLC5466	P002277605	5185-1	08/05/2015
OLC5702	P001981599	5550-0	09/05/2015
OLC6326	P002275791	5452-1	07/05/2015
OLC6559	R002932910	7455-0	29/04/2015
OLC6625	F001280132	6050-3	29/04/2015
OLC7560	R002927877	7463-0	22/04/2015
OLC7560	R002928314	7455-0	22/04/2015
OLC7772	R002928360	7455-0	22/04/2015
OLC8901	R002932240	7455-0	29/04/2015
OLC8957	P002146982	5185-1	03/05/2015
OLC9024	P002262845	5452-1	08/05/2015
OLC9214	R002931715	7455-0	24/04/2015
OLC9422	R002930762	7455-0	24/04/2015
OLC9898	R002930052	7463-0	26/04/2015
OLD0544	R002929599	7455-0	22/04/2015
OLD1214	P002264995	5452-1	08/05/2015
OLD1832	P002287048	5541-6	10/05/2015
OLD2190	R002928378	7463-0	22/04/2015
OLD2881	R002931304	7455-0	26/04/2015
OLD3061	R002930051	7455-0	26/04/2015
OLD3541	R002932431	7455-0	29/04/2015
OLD3844	R002933138	7455-0	29/04/2015
OLD4085	R002932210	7455-0	29/04/2015
OLD4559	P002154837	5541-2	02/05/2015
OLD5036	R002931728	7455-0	26/04/2015
OLD5037	R002930497	7463-0	26/04/2015
OLD5794	P002276640	5452-1	06/05/2015
OLD6654	R002932527	7455-0	29/04/2015
OLD6800	R002932374	7455-0	29/04/2015
OLD7571	P002251089	5550-0	06/05/2015
OLD8592	R002929340	7455-0	22/04/2015
OLD8633	P002231087	5525-0	06/05/2015

PLACA	AIT	INFRACAO	DATA
OLD9017	R002931952	7455-0	26/04/2015
OLD9258	R002932036	7471-0	26/04/2015
OLD9390	R002931187	7455-0	26/04/2015
OLD9390	R002931188	7455-0	26/04/2015
OLD9390	R002930928	7455-0	26/04/2015
OLD9390	R002930929	7455-0	26/04/2015
OLD9547	F001280133	6050-3	29/04/2015
OLD9571	F001280017	6050-3	24/04/2015
OLD9651	P002159777	7366-2	06/05/2015
OLE0050	P002277627	5550-0	08/05/2015
OLE0140	R002931674	7455-0	24/04/2015
OLE0396	P002253270	5452-1	05/05/2015
OLE1632	R002932834	7455-0	29/04/2015
OLE2517	R002930915	7455-0	26/04/2015
OLE3030	R002932241	7455-0	29/04/2015
OLE3158	R002928473	7455-0	22/04/2015
OLE3450	R002931541	7455-0	24/04/2015
OLE3551	R002928067	7455-0	22/04/2015
OLE3684	R002930608	7455-0	26/04/2015
OLE3861	R002931734	7455-0	24/04/2015
OLE4529	R002931291	7463-0	24/04/2015
OLE4612	R002932385	7455-0	29/04/2015
OLE4883	P002286496	5550-0	02/05/2015
OLE5100	P002275084	5550-0	08/05/2015
OLE5189	R002931111	7455-0	24/04/2015
OLE5225	R002269766	5738-0	05/05/2015
OLE5559	R002929459	7455-0	22/04/2015
OLE5932	R002932209	7455-0	29/04/2015
OLE6			



PLACA	AIT	INFRACAO	DATA
OLG4618	P002217213	5550-0	26/04/2015
OLG5646	R002933222	7455-0	29/04/2015
OLG6229	R002931610	7455-0	26/04/2015
OLG6241	P002285271	5541-6	09/05/2015
OLG6527	P002274654	5550-0	07/05/2015
OLG6706	P002285270	5541-6	09/05/2015
OLG6942	R002931109	7463-0	24/04/2015
OLG7039	P002277775	5550-0	08/05/2015
OLG7810	R002928046	7455-0	22/04/2015
OLG8334	R002930245	7455-0	26/04/2015
OLG8334	R002930250	7455-0	26/04/2015
OLG8334	R002930251	7463-0	26/04/2015
OLG8334	R002930252	7455-0	26/04/2015
OLG8334	R002930253	7463-0	26/04/2015
OLG9474	P002214893	5452-1	07/05/2015
OLG9780	P002274672	7366-2	08/05/2015
OLP4074	P002286494	5550-0	02/05/2015
OLQ3862	P002214883	5452-1	06/05/2015
OLR3860	R002930684	7455-0	26/04/2015
OLX1978	R002930685	7455-0	26/04/2015
OLX1978	R002931185	7455-0	26/04/2015
OLM1161	R002931564	7455-0	26/04/2015
OMX0510	R002931292	7455-0	24/04/2015
ONE7040	P002217222	5550-0	26/04/2015
ONU1623	R002930012	7463-0	24/04/2015
OOW2285	R002930981	7455-0	24/04/2015
OOW7655	P002250485	5819-4	07/05/2015
OYO0511	R002931633	7455-0	24/04/2015
OY9714	P002286482	5541-2	03/05/2015
OPE2535	R002930811	7455-0	26/04/2015
OPE8342	P002260739	6050-1	04/05/2015
OPR0014	P002243246	7366-2	05/05/2015
OPU0349	P002286004	5541-2	02/05/2015
OPW6540	R002929892	7455-0	22/04/2015
OPZ9882	P002208367	5550-0	04/05/2015
QQ44680	R002933352	7455-0	29/04/2015
QQC7099	R002931798	7455-0	26/04/2015
QQD1727	R002927987	7463-0	22/04/2015
QQD1727	R002930975	7463-0	24/04/2015
QQE0976	F001280120	6050-3	29/04/2015
QQE4405	P002275821	5550-0	07/05/2015
QQF1656	R002927988	7455-0	22/04/2015
QQI8286	R002931963	7455-0	26/04/2015
QQJ3469	P002275870	5185-1	07/05/2015
QQJ3964	R002929318	7463-0	22/04/2015
QQM3583	R002932560	7455-0	24/04/2015
QQO6385	R002928332	7463-0	22/04/2015
QQO6385	R002927989	7455-0	22/04/2015
QQP0718	P002258424	5550-0	06/05/2015
QQR8205	R002933182	7455-0	29/04/2015
QQS0137	P002271526	5550-0	04/05/2015
QQS6457	P002263057	5550-0	08/05/2015
QQT4723	R002932681	7455-0	29/04/2015
QQT9236	R002930008	7455-0	24/04/2015
QQT9418	R002931443	7455-0	26/04/2015
QQU8450	R002930502	7455-0	26/04/2015
QQW7527	P002276324	5452-1	07/05/2015
QQY7119	R002933301	7455-0	29/04/2015
QQZ1709	R002931331	7455-0	24/04/2015
QQZ1709	R002928331	7455-0	22/04/2015
QQZ1709	R002928705	7455-0	22/04/2015
QQZ6269	R002931225	7455-0	26/04/2015
ORB3079	R002930882	7455-0	24/04/2015
ORC3534	P002217139	5550-0	09/05/2015
ORF7706	R002928366	7455-0	22/04/2015
ORL6755	R002928192	7455-0	22/04/2015
ORL7426	R002931230	7455-0	26/04/2015
OSJ1354	P002277785	5550-0	08/05/2015
OSR7331	R002930342	7455-0	24/04/2015
OSR7331	R002930398	7455-0	24/04/2015
OUF0314	R002932096	7455-0	29/04/2015
OUF0681	P002175429	5185-1	03/05/2015
OUF0681	P002175430	5185-2	03/05/2015
OUF0701	R002930787	7455-0	26/04/2015
OUF1568	P002275788	5550-0	07/05/2015
OUF1694	P002181996	5550-0	06/05/2015
OUF2099	P002216960	5622-2	27/04/2015
OUF2955	P002217230	5568-0	26/04/2015
OUF2957	P002251885	5452-1	05/05/2015
OUF3048	P002277628	5550-0	08/05/2015
OUF3150	P002277906	5452-1	11/05/2015
OUF3199	R002932513	7455-0	29/04/2015
OUF4549	P002208385	5991-0	04/05/2015
OUF4910	R002931484	7463-0	26/04/2015
OUF5106	R002931738	7463-0	24/04/2015
OUF5201	R002931827	7455-0	24/04/2015
OUF5588	R002931021	7455-0	26/04/2015
OUF6008	P002251221	5452-1	07/05/2015
OUF7208	R002930345	7455-0	24/04/2015
OUF7208	R002930413	7455-0	24/04/2015
OUF7208	R002930445	7463-0	24/04/2015
OUF7208	R002929840	7463-0	22/04/2015
OUF7208	R002929748	7463-0	22/04/2015

PLACA	AIT	INFRACAO	DATA
OUF7208	R002928446	7463-0	22/04/2015
OUF7208	R002928760	7463-0	22/04/2015
OUF7271	P002262809	5185-1	03/05/2015
OUF7489	R002929830	7455-0	22/04/2015
OUF7489	R002931869	7455-0	24/04/2015
OUF7545	F001280115	6050-3	29/04/2015
OUF7847	R002931881	7455-0	26/04/2015
OUF7954	R002928721	7455-0	22/04/2015
OUF7999	P002175434	5185-1	03/05/2015
OUF7999	P002175435	5185-2	03/05/2015
OUF8596	F001280104	5673-2	29/04/2015
OUF8596	F001280105	6050-3	29/04/2015
OUF9084	R002928460	7455-0	22/04/2015
OUF9830	P002264264	5550-0	06/05/2015
OGU6067	P002265608	5185-1	07/05/2015
OGU6246	R002931132	7455-0	26/04/2015
OGU2257	R002933144	7455-0	29/04/2015
OGU2727	R002932657	7455-0	29/04/2015
OGU3097	R002930288	7471-0	24/04/2015
OGU3427	F001280112	6050-3	29/04/2015
OGU3875	R002931836	7455-0	24/04/2015
OGU6491	P002214633	7366-2	05/05/2015
OGU5492	R002928291	7463-0	22/04/2015
OGU5492	R002927907	7463-0	22/04/2015
OGU5492	R002930122	7455-0	24/04/2015
OGU5492	R002930678	7455-0	24/04/2015
OGU5680	R002930712	7463-0	26/04/2015
OGU5909	P002213474	5550-0	06/05/2015
OGU6178	P002138996	5185-1	03/05/2015
OGU6876	P002276287	5550-0	07/05/2015
OGU6963	R002929914	7463-0	22/04/2015
OGU7155	R002931713	7455-0	24/04/2015
OGU7352	P002213472	5550-0	05/05/2015
OGU7458	P002286501	5550-0	02/05/2015
OGU8019	R002928059	7455-0	22/04/2015
OGU8636	R002931424	7455-0	24/04/2015
OGU9785	R002929481	7455-0	22/04/2015
OGU9997	R002930865	7455-0	26/04/2015
OUH0250	R002933260	7463-0	29/04/2015
OUH0250	R002933262	7455-0	29/04/2015
OUH0982	R002933350	7455-0	29/04/2015
OUH1507	R002928834	7455-0	22/04/2015
OUH1573	P002269913	5738-0	12/05/2015
OUH4286	R002931346	7463-0	24/04/2015
OUH4218	R002929530	7455-0	22/04/2015
OUH2501	R002931789	7463-0	25/04/2015
OUH2565	P002277561	5452-1	07/05/2015
OUH2971	P002175511	5185-2	02/05/2015
OUH2971	P002175510	5185-1	02/05/2015
OUH3476	P002275837	5185-1	07/05/2015
OUH3573	R002931305	7455-0	26/04/2015
OUH3674	R002929603	7463-0	22/04/2015
OUH4198	R002930518	7455-0	26/04/2015
OUH4317	R002929609	7455-0	22/04/2015
OUH4539	P002268824	5185-1	05/05/2015
OUH4980	R002931190	7455-0	26/04/2015
OUH5144	R002930622	7455-0	24/04/2015
OUH5361	R002930670	7463-0	24/04/2015
OUH5361	R002930083	7463-0	24/04/2015
OUH5859	R002930512	7463-0	26/04/2015
OUH6806	R002930347	7455-0	24/04/2015
OUH7041	R002932101	7455-0	29/04/2015
OUH7689	R002930587	7455-0	26/04/2015
OUH7976	R002930586	7455-0	26/04/2015
OUH8004	R002931405	7455-0	26/04/2015
OUH8004	R002931623	7455-0	26/04/2015
OUH8020	R002932234	7455-0	29/04/2015
OUH8071	P002268075	5550-0	04/05/2015
OUH8175	P002272964	7366-2	06/05/2015
OUH8750	F001280045	6050-3	24/04/2015
OUH8920	R002929039	7455-0	22/04/2015
OUH9192	P002275825	5568-0	07/05/2015
OUH9495	R002931620	7455-0	26/04/2015
OUI0334	R002931835	7455-0	24/04/2015
OUI0643	R002928458	7455-0	22/04/2015
OUI0679	R002931272	7455-0	24/04/2015
OUI1277	R002930672	7455-0	24/04/2015
OUI1478	P002285117	5207-0	08/05/2015
OUI1542	R002931486	7463-0	26/04/2015
OUI1544	P002214901	5622-1	08/05/2015
OUI1954	R002932353	7455-0	29/04/2015
OUI1993	R002931269	7455-0	26/04/2015
OUI1996	R002927876	7455-0	22/04/2015
OUI2299	P002285305	5541-6	10/05/2015
OUI3230	P002284533	5541-6	02/05/2015
OUI4287	R002930203	7455-0	26/04/2015
OUI4767	P002265613	5185-1	07/05/2015
OUI4787	R002929480	7455-0	22/04/2015
OUI4913	P002231088	5460-0	08/05/2015
OUI5165	R002931342	7455-0	24/04/2015
OUI5167	P002275820	5550-0	07/05/2015
OUI5291	R002932775	7463-0	29/04/2015
OUI5371	R002928212	7463-0	22/04/2015

PLACA	AIT	INFRACAO	DATA
OUI5371	R002928770	7455-0	22/04/2015
OUI5577	R002928077	7455-0	22/04/2015
OUI5738	P002276296	5452-1	07/05/2015
OUI5804	P002165132	5452-1	07/05/2015
OUI5892	R002928727	7455-0	22/04/2015
OUI6278	R002930550	7455-0	26/04/2015
OUI6618	P002285108	5452-6	07/05/2015
OUI6772	F001280058	6050-3	26/04/2015
OUI6830	P002274396	5185-1	03/05/2015
OUI7299	P002272547	5550-0	06/05/2015
OUI7551	P002285105	5568-0	07/05/2015
OUI7769	P002274670	5568-0	08/05/2015
OUI7770	R002929309	7455-0	22/04/2015
OUI8097	R002929630	7455-0	22/04/2015
OUI8542	R002932856	7455-0	29/04/2015
OUI8593	P002276488	7366-2	07/05/2015
OUI8872	P002261748	5991-0	06/05/2015
OUI8904	R002932441	7455-0	29/04/2015
OUI9213	P002275268	5550-0	05/05/2015
OUIJ0711	R002933381	7455-0	26/04/2015
OUIJ0903	R002933407	7455-0	29/04/2015
OUIJ1217	R002932518	7455-0	29/04/2015
OUIJ1217	R002932865	7455-0	29/04/2015
OUIJ1306	R002930077	7455-0	24/04/2015
OUIJ1306	R002930446	7455-0	24/04/2015
OUIJ2742	P002208374	5991-0	04/05/2015
OUIJ2758	R002930082	7455-0	24/04/2015
OUIJ2930	C023220		



PLACA	AIT	INFRACAO	DATA
OUL1558	R002931165	7455-0	26/04/2015
OUL2260	R002931372	7455-0	24/04/2015
OUL2270	R002931840	7455-0	26/04/2015
OUL2307	P002275009	5452-1	08/05/2015
OUL2525	R002930232	7455-0	26/04/2015
OUL2718	P002276691	5452-1	07/05/2015
OUL2784	P002286505	5509-0	02/05/2015
OUL2868	R002928768	7463-0	22/04/2015
OUL3028	R002930348	7455-0	24/04/2015
OUL3578	R002930513	7455-0	26/04/2015
OUL3644	P002260590	5541-5	08/05/2015
OUL3652	R002930799	7455-0	26/04/2015
OUL3687	R002930551	7455-0	26/04/2015
OUL5223	R002928074	7455-0	22/04/2015
OUL5607	C024921270	7048-3	02/05/2015
OUL7419	P002208377	5991-0	04/05/2015
OUL7903	R002931446	7455-0	26/04/2015
OUL7951	P002275761	5185-1	05/05/2015
OUL7962	P002265606	5452-1	07/05/2015
OUL8067	R002931488	7455-0	26/04/2015
OUL8695	R002932229	7455-0	29/04/2015
OUL9757	R002930717	7455-0	26/04/2015
OUL9875	P002267888	7366-2	08/05/2015
QUM0088	R002930719	7455-0	26/04/2015
QUM0541	R002928208	7463-0	22/04/2015
QUM0655	P001712371	5185-1	09/05/2015
QUM0868	R002930800	7455-0	26/04/2015
QUM0907	P002275727	5550-0	07/05/2015
QUM1832	R002930285	7455-0	24/04/2015
QUM1935	R002931263	7455-0	24/04/2015
QUM2009	P002264598	7170-2	07/05/2015
QUM2062	P002285112	5541-4	07/05/2015
QUM2078	R002931166	7455-0	26/04/2015
QUM2398	R002929346	7455-0	22/04/2015
QUM2509	R002930078	7455-0	24/04/2015
QUM2678	R002932523	7455-0	29/04/2015
QUM3396	R002928774	7455-0	22/04/2015
QUM3396	R002928725	7455-0	22/04/2015
QUM3566	P002217226	5550-0	26/04/2015
QUM4382	R002933418	7455-0	29/04/2015
QUM4734	R002929973	7455-0	22/04/2015
QUM4792	C023220780	5509-0	04/05/2015
QUM5080	P002274641	5592-0	06/05/2015
QUM5474	R002931884	7463-0	26/04/2015
QUM5817	P002275873	5185-1	07/05/2015
QUM6254	P002252773	5185-1	02/05/2015
QUM6327	R002929752	7463-0	22/04/2015
QUM7298	R002930677	7455-0	24/04/2015
QUM7407	P002274646	5550-0	07/05/2015
QUM7955	P002264458	5550-0	09/05/2015
QUM7985	P002249513	5452-7	06/05/2015
QUM8058	R002932858	7455-0	29/04/2015
QUM8176	P002139050	5487-0	02/05/2015
QUM8743	R002931133	7455-0	26/04/2015
QUM9071	P002173521	5185-1	01/05/2015
QUM9071	P002173522	7366-2	01/05/2015
QUM9257	R002933277	7455-0	29/04/2015
QUM9876	R002930516	7455-0	26/04/2015
QUN0010	R002931009	7455-0	26/04/2015
QUN0010	R002930714	7455-0	26/04/2015
QUN0145	P002237907	5452-1	08/05/2015
QUN0277	R002928769	7455-0	22/04/2015
QUN0277	R002928211	7455-0	22/04/2015
QUN0299	R002930552	7455-0	26/04/2015
QUN0578	P002274376	5185-1	03/05/2015
QUN0648	R002930666	7463-0	24/04/2015
QUN0648	R002930667	7463-0	24/04/2015
QUN1002	R002929999	7455-0	24/04/2015
QUN1394	R002930102	7455-0	26/04/2015
QUN1588	P002286148	5541-6	09/05/2015
QUN2169	R002932625	7455-0	29/04/2015
QUN2303	R002931268	7463-0	26/04/2015
QUN2596	R002932846	7455-0	29/04/2015
QUN2626	R002929913	7455-0	22/04/2015
QUN2769	R002930688	7455-0	26/04/2015
QUN2862	R002929479	7463-0	22/04/2015
QUN3495	R002930373	7455-0	24/04/2015
QUN4593	P002265738	5452-1	08/05/2015
QUN5139	R002931381	7455-0	24/04/2015
QUN5146	P002242282	5568-0	05/05/2015
QUN5201	P002240116	5185-1	08/05/2015
QUN5467	R002928459	7455-0	22/04/2015
QUN6132	R002932100	7455-0	29/04/2015
QUN6389	R002931167	7455-0	26/04/2015
QUN6603	R002931739	7455-0	24/04/2015
QUN7078	R002930132	7463-0	24/04/2015
QUN7213	P002249511	5568-0	06/05/2015
QUN7621	R002933370	7471-0	29/04/2015
QUN7862	R002928723	7455-0	22/04/2015
QUN8135	F001280043	6050-3	24/04/2015
QUN8328	R002931692	7455-0	26/04/2015
QUN8833	P002268827	5185-1	05/05/2015
QUN8837	P002275871	5185-1	07/05/2015

PLACA	AIT	INFRACAO	DATA
OU00566	R002931765	7463-0	25/04/2015
OU00632	R002931659	7463-0	26/04/2015
OU01057	R002931712	7455-0	24/04/2015
OU01057	R002931868	7455-0	24/04/2015
OU01057	R002930686	7455-0	26/04/2015
OU01057	R002930716	7455-0	26/04/2015
OU01057	R002932857	7455-0	29/04/2015
OU01117	R002932872	7455-0	29/04/2015
OU01133	P002277328	5550-0	08/05/2015
OU01199	R002932512	7455-0	29/04/2015
OU01457	R002931341	7463-0	24/04/2015
OU01777	P002251946	7366-2	06/05/2015
OU01885	R002930832	7455-0	26/04/2015
OU01997	P002237695	6050-1	09/05/2015
OU02171	R002931721	7455-0	24/04/2015
OU03235	R002932648	7455-0	29/04/2015
OU03420	R002931262	7455-0	24/04/2015
OU03427	C020167246	5495-0	05/05/2015
OU03609	P002232713	5452-1	05/05/2015
OU04497	P002046636	5185-1	03/05/2015
OU05196	R002930676	7455-0	24/04/2015
OU05428	R002932915	7455-0	29/04/2015
OU05505	R002928286	7463-0	22/04/2015
OU05796	R002930000	7455-0	24/04/2015
OU05827	R002931380	7455-0	24/04/2015
OU06021	R002928287	7455-0	22/04/2015
OU06021	R002927904	7463-0	22/04/2015
OU06296	R002931954	7455-0	26/04/2015
OU06982	P002276511	5452-1	12/05/2015
OU07111	P002277616	5185-1	08/05/2015
OU07243	R002933269	7455-0	29/04/2015
OU07303	R002933159	7455-0	29/04/2015
OU08036	P002173741	5428-3	08/05/2015
OU08046	R002932235	7463-0	29/04/2015
OU08457	P002284821	5541-2	12/05/2015
OU09483	P002286479	5541-2	03/05/2015
OUP0482	R002928383	7455-0	22/04/2015
OUP0482	R002930369	7455-0	24/04/2015
OUP0482	R002932714	7455-0	29/04/2015
OUP0514	R002931498	7455-0	24/04/2015
OUP0625	R002928762	7455-0	22/04/2015
OUP0726	P002179861	5452-1	07/05/2015
OUP0726	P002265609	5452-1	07/05/2015
OUP1115	P002277122	5819-6	06/05/2015
OUP1142	R002932521	7455-0	29/04/2015
OUP1259	P002276699	5452-1	07/05/2015
OUP2679	R002932853	7455-0	29/04/2015
OUP3304	R002932870	7455-0	29/04/2015
OUP3329	P002208369	5550-0	04/05/2015
OUP3348	F001280114	5673-2	29/04/2015
OUP3575	P002266688	5452-1	06/05/2015
OUP3664	R002929371	7455-0	22/04/2015
OUP4011	P002254761	5541-6	10/05/2015
OUP4223	R002931016	7455-0	26/04/2015
OUP4298	R002930439	7455-0	25/04/2015
OUP5288	R002930517	7455-0	26/04/2015
OUP5757	R002930585	7455-0	26/04/2015
OUP5848	P002265603	5380-0	07/05/2015
OUP5886	R002928724	7455-0	22/04/2015
OUP5930	R002929407	7455-0	22/04/2015
OUP5930	R002930260	7463-0	26/04/2015
OUP5930	R002930261	7455-0	26/04/2015
OUP5930	R002930248	7455-0	26/04/2015
OUP5930	R002933253	7455-0	26/04/2015
OUP5930	R002933226	7455-0	29/04/2015
OUP6591	R002932354	7455-0	29/04/2015
OUP6798	R002932112	7455-0	29/04/2015
OUP6878	R002932107	7455-0	29/04/2015
OUP7346	R002930665	7455-0	24/04/2015
OUP7346	R002930715	7455-0	26/04/2015
OUP7346	R002931010	7455-0	26/04/2015
OUP7346	R002931011	7455-0	26/04/2015
OUP7346	R002929841	7455-0	22/04/2015
OUP7346	R002929829	7455-0	22/04/2015
OUP7346	R002928717	7463-0	22/04/2015
OUP7346	R002928766	7463-0	22/04/2015
OUP7346	R002931773	7463-0	24/04/2015
OUP7346	R002931711	7463-0	24/04/2015
OUP7346	R002932522	7455-0	29/04/2015
OUP7346	R002933345	7455-0	29/04/2015
OUP7717	R002930247	7455-0	26/04/2015
OUP7717	R002930258	7455-0	26/04/2015
OUP8589	R002930675	7455-0	24/04/2015
OUP9183	R002930673	7463-0	24/04/2015
OUP9183	R002930287	7463-0	24/04/2015
OUP9183	P002275269	5550-0	05/05/2015
OUP9242	R002930583	7455-0	26/04/2015
OUP9324	P002251720	5550-0	06/05/2015
OUP9407	P002274139	5550-0	08/05/2015
OUQ0283	R002930842	7455-0	26/04/2015
OUQ0419	R002932866	7463-0	29/04/2015
OUQ0887	R002932109	7455-0	29/04/2015
OUQ1028	P002285092	5550-0	07/05/2015

PLACA	AIT	INFRACAO	DATA
OUQ1035	P002255812	7030-1	08/05/2015
OUQ1688	P002259846	5550-0	29/04/2015
OUQ1979	R002932855	7455-0	29/04/2015
OUQ1979	R002932422	7455-0	29/04/2015
OUQ2340	P002214890	5452-1	06/05/2015
OUQ2520	P002270133	5550-0	06/05/2015
OUQ2617	R002932867	7455-0	29/04/2015
OUQ2675	R002933294	7455-0	29/04/2015
OUQ3328	P002262702	5843-4	08/05/2015
OUQ4280	P002285297	5541-6	09/05/2015
OUQ4439	R002930451	7455-0	24/04/2015
OUQ4593	P002285177	5207-0	08/05/2015
OUQ4650	R002931882	7455-0	26/04/2015
OUQ5071	P002258376	6076-0	03/05/2015
OUQ5161	P002175478	7366-2	06/05/2015
OUQ5202	F001279949	6050-3	22/04/2015
OUQ6542	P002273460	5819-1	06/05/2015
OUQ6678	P002274673	5592-0	08/05/2015
OUQ7018	R002930621	7455-0	24/04/2015
OUQ7060	P002174157	5185-1	06/05/2015
OUQ7157	P002275828	5550-0	07/05/2015
OUQ7279	R002930121	7455-0	24/04/2015
OUQ7713	F001280111	6050-3	29/04/2015
OUQ9299	P002243248	7366-2	06/05/2015
OUQ9519	R002930829	7455-0	26/04/2015
OUQ9539	P002272595	5452-5	05/05/2015
OUQ9618	R002932868	7455-0	29/04/2015
OUR0327	R002931839	7455-0	26/04/2015
OUR0419			



PLACA	AIT	INFRACAO	DATA
OUS4577	P002285316	5541-6	10/05/2015
OUS5017	P002214897	5550-0	07/05/2015
OUS5044	P002150464	7048-1	03/05/2015
OUS5382	R002932027	7455-0	26/04/2015
OUS5501	P002285294	5541-6	09/05/2015
OUS5534	R002929040	7455-0	22/04/2015
OUS5820	P002136410	5509-0	06/05/2015
OUS5877	P002277361	5185-1	07/05/2015
OUS6459	R002931280	7455-0	24/04/2015
OUS6483	P002175525	6050-1	03/05/2015
OUS7093	P002286464	5541-6	01/05/2015
OUS7218	P002146974	5550-0	02/05/2015
OUS7248	P002285267	5541-6	09/05/2015
OUS7304	R002929286	7455-0	22/04/2015
OUS7420	R002928609	7455-0	22/04/2015
OUS7576	R002931792	7463-0	25/04/2015
OUS7931	R002932219	7455-0	29/04/2015
OUS8663	R002929405	7455-0	22/04/2015
OUS8690	R002931887	7455-0	26/04/2015
OUS9155	P002277322	5452-1	08/05/2015
OUS9992	R002931608	7455-0	26/04/2015
OUT0071	P002272551	5550-0	06/05/2015
OUT0072	P002224032	5622-2	05/05/2015
OUT0185	R002933252	7455-0	29/04/2015
OUT0735	R002930095	7463-0	26/04/2015
OUT0753	R002928719	7455-0	22/04/2015
OUT0779	P002275972	5622-2	08/05/2015
OUT1108	R002931819	7455-0	26/04/2015
OUT1126	P002217198	5568-0	02/05/2015
OUT1232	R002932969	7455-0	29/04/2015
OUT1625	R002932724	7455-0	29/04/2015
OUT1762	R002930100	7463-0	26/04/2015
OUT2351	P002241962	7366-2	07/05/2015
OUT2455	R002931683	7455-0	26/04/2015
OUT2504	R002930424	7455-0	24/04/2015
OUT2613	R002929610	7463-0	22/04/2015
OUT2613	R002929749	7455-0	22/04/2015
OUT2774	P002252791	5185-1	02/05/2015
OUT2776	P002275022	5550-0	08/05/2015
OUT2778	R002930900	7455-0	24/04/2015
OUT2878	R002931345	7455-0	24/04/2015
OUT3307	P002272925	5843-4	05/05/2015
OUT3619	R002929378	7455-0	22/04/2015
OUT3804	R002930781	7455-0	26/04/2015
OUT4755	P002082245	5452-6	02/05/2015
OUT5164	R002929345	7455-0	22/04/2015
OUT5189	P002242365	6050-1	12/05/2015
OUT5298	R002929690	7455-0	22/04/2015
OUT5390	R002931820	7455-0	26/04/2015
OUT5916	P002276634	5452-1	06/05/2015
OUT6641	P002250449	5550-0	07/05/2015
OUT7202	R002930131	7455-0	24/04/2015
OUT7712	R002930813	7455-0	26/04/2015
OUT7859	R002930668	7463-0	24/04/2015
OUT7859	R002928720	7455-0	22/04/2015
OUT8016	R002931429	7455-0	24/04/2015
OUT8234	R002931277	7455-0	24/04/2015
OUT8455	P002272928	5185-2	05/05/2015
OUT8501	F001279950	5673-2	22/04/2015
OUT8767	R002928210	7455-0	22/04/2015
OUT8779	P002275780	5452-1	07/05/2015
OUT8830	P002175481	6050-1	02/05/2015
OUT9058	R002929705	7455-0	22/04/2015
OUT9077	P002276622	5452-1	06/05/2015
OUT9565	R002931189	7455-0	26/04/2015
OUU0158	R002933293	7455-0	29/04/2015
OUU0262	P002276292	5185-1	07/05/2015
OUU0262	R002928209	7455-0	22/04/2015
OUU0262	R002928767	7455-0	22/04/2015
OUU0307	R002927931	7455-0	22/04/2015
OUU0320	P002269856	5479-0	04/05/2015
OUU0982	R002932774	7455-0	29/04/2015
OUU1306	R002931163	7455-0	26/04/2015
OUU1743	P002270147	5568-0	08/05/2015
OUU1771	R002933394	7463-0	29/04/2015
OUU2485	P002277896	5550-0	11/05/2015
OUU2934	R002931485	7455-0	26/04/2015
OUU3172	R002930056	7455-0	24/04/2015
OUU3283	R002928181	7455-0	22/04/2015
OUU33820	R002928220	7455-0	22/04/2015
OUU4020	P002275864	5550-0	07/05/2015
OUU4833	P002286437	5541-2	07/05/2015
OUU4873	R002930101	7455-0	26/04/2015
OUU4873	R002930689	7463-0	26/04/2015
OUU4873	R002930515	7455-0	26/04/2015
OUU4994	R002932771	7455-0	29/04/2015
OUU4994	R002932514	7455-0	29/04/2015
OUU5113	P002205423	5452-1	06/05/2015
OUU5220	R002930349	7463-0	24/04/2015
OUU5240	P002217224	5568-0	26/04/2015
OUU5421	P002232708	5452-5	05/05/2015
OUU5759	P002269914	5673-1	12/05/2015
OUU6170	P002082272	7030-2	02/05/2015

PLACA	AIT	INFRACAO	DATA
OUU6175	R002931953	7455-0	26/04/2015
OUU6198	P002139079	5185-1	02/05/2015
OUU6300	P002276688	5452-1	07/05/2015
OUU6313	P002264998	5550-0	08/05/2015
OUU6603	R002931899	7455-0	24/04/2015
OUU6627	R002930350	7463-0	24/04/2015
OUU6985	R002930134	7455-0	24/04/2015
OUU7128	P002237909	5452-1	11/05/2015
OUU7167	R002929456	7455-0	22/04/2015
OUU7537	R002932520	7463-0	29/04/2015
OUU7537	R002932862	7455-0	29/04/2015
OUU7672	R002928771	7455-0	22/04/2015
OUU7803	R002932557	7455-0	29/04/2015
OUU8889	R002930662	7455-0	24/04/2015
OUU8906	R002930079	7455-0	24/04/2015
OUU8971	R002930368	7463-0	24/04/2015
OUU9020	P002171752	5614-3	12/05/2015
OUU9450	R002932725	7455-0	29/04/2015
OUU9668	R002933362	7455-0	29/04/2015
OUU0018	R002931261	7455-0	24/04/2015
OUU0129	R002932860	7463-0	29/04/2015
OUV0604	P002275722	5185-1	06/05/2015
OUV1009	R002930549	7455-0	26/04/2015
OUV1118	R002932864	7455-0	29/04/2015
OUV1168	P002082247	5550-0	02/05/2015
OUV1204	R002932869	7455-0	29/04/2015
OUV1284	R002931478	7455-0	26/04/2015
OUV1580	P002274645	5550-0	06/05/2015
OUV1782	R002929831	7455-0	22/04/2015
OUV1870	R002929684	7463-0	22/04/2015
OUV1870	R002930426	7455-0	24/04/2015
OUV2043	P002275808	5185-1	06/05/2015
OUV2680	R002933378	7455-0	29/04/2015
OUV3158	R002933276	7455-0	29/04/2015
OUV3972	R002932773	7455-0	29/04/2015
OUV4093	P002286499	5550-0	02/05/2015
OUV4386	R002932108	7455-0	29/04/2015
OUV5285	R002928772	7455-0	22/04/2015
OUV5308	P002270138	5568-0	08/05/2015
OUV5655	R002931883	7455-0	26/04/2015
OUV6087	R002932726	7455-0	29/04/2015
OUV6174	R002932894	7455-0	29/04/2015
OUV6479	P002253016	7366-2	05/05/2015
OUV7408	R002932871	7455-0	29/04/2015
OUV7844	P002170935	5720-0	06/05/2015
OUV8230	R002930283	7455-0	24/04/2015
OUV8619	R002931357	7455-0	24/04/2015
OUV8999	P002082262	5185-1	02/05/2015
OUV9147	P002287004	5541-6	10/05/2015
OUV9351	R002932859	7455-0	29/04/2015
OUV9395	R002932831	7455-0	29/04/2015
OUV9599	R002928726	7463-0	22/04/2015
OUV9632	P002277790	5550-0	08/05/2015
OUW0893	R002932769	7463-0	29/04/2015
OUW0893	R002932423	7463-0	29/04/2015
OUW0950	P002207375	5550-0	29/04/2015
OUW1892	R002931514	7455-0	26/04/2015
OUW2503	R002930447	7455-0	24/04/2015
OUW2503	R002930346	7455-0	24/04/2015
OUW2568	R002930687	7455-0	26/04/2015
OUW2568	R002930718	7463-0	26/04/2015
OUW2748	P002263694	5452-1	11/05/2015
OUW2812	R002930582	7455-0	26/04/2015
OUW3585	P002273546	7048-1	06/05/2015
OUW4443	P002262846	6050-1	12/05/2015
OUW4674	P002276739	5550-0	08/05/2015
OUW4870	R002930726	7455-0	26/04/2015
OUW4887	P002276506	5568-0	08/05/2015
OUW4952	P002272968	5185-1	04/05/2015
OUW5039	R002928763	7455-0	22/04/2015
OUW5039	R002928448	7455-0	22/04/2015
OUW6173	R002930671	7455-0	24/04/2015
OUW6179	R002930120	7455-0	24/04/2015
OUW6231	P002181990	5622-1	04/05/2015
OUW6660	R002931123	7455-0	26/04/2015
OUW6875	P002174159	5185-1	06/05/2015
OUW6875	P002174160	5185-2	06/05/2015
OUW6894	R002927908	7455-0	22/04/2015
OUW6894	R002928292	7463-0	22/04/2015
OUW6904	P002139066	6050-1	02/05/2015
OUW7726	P002175497	5185-1	02/05/2015
OUW7726	P002175498	5185-2	02/05/2015
OUW8068	R002930623	7455-0	24/04/2015
OUW8760	R002931264	7455-0	24/04/2015
OUW8774	R002930831	7455-0	26/04/2015
OUW8994	R002933250	7455-0	29/04/2015
OUW9020	R002930080	7455-0	24/04/2015
OUW9038	R002929432	7455-0	22/04/2015
OUW9101	R002931614	7455-0	26/04/2015
OUW9632	F001280113	6050-3	29/04/2015
OUW9698	P002268477	5550-0	04/05/2015
OUW9984	P002285292	5541-6	09/05/2015
OUX0012	P002267062	5452-1	07/05/2015

PLACA	AIT	INFRACAO	DATA
OUX0459	P002175496	6050-1	02/05/2015
OUX0779	P002252488	5452-1	11/05/2015
OUX0781	P002287003	5541-6	10/05/2015
OUX1520	R002932097	7455-0	29/04/2015
OUX1596	P002262742	5550-0	03/05/2015
OUX1750	R002929042	7455-0	22/04/2015
OUX1780	R002931278	7455-0	24/04/2015
OUX1801	P002266924	5550-0	10/05/2015
OUX1938	R002932863	7455-0	29/04/2015
OUX1973	R002930233	7455-0	26/04/2015
OUX2161	P002259844	7366-2	29/04/2015
OUX2161	P002259845	5185-1	29/04/2015
OUX2588	P002272474	5550-0	08/05/2015
OUX2733	R002931615	7455-0	26/04/2015
OUX3197	R002930588	7455-0	26/04/2015
OUX3197	R002927887	7455-0	22/04/2015
OUX3274	R002931344	7455-0	24/04/2015
OUX3432	P002273543	5967-0	06/05/2015
OUX3462	R002932778	7455-0	29/04/2015
OUX4744	R002929408	7455-0	22/04/2015
OUX4744	R002931316	7455-0	26/04/2015
OUX4744	R002933227	7455-0	29/04/2015
OUX5287	R002929622	7455-0	22/04/2015
OUX5367	R002931343	7463-0	24/04/2015
OUX5409	R002931521	7455-0	26/04/2015
OUX5409	R002931522	7455-0	26/04/2015
OUX5409	R002931617	7455-0	26/04/2015
OUX5632	R002930651	7455-0	



PLACA	AIT	INFRACAO	DATA
OUZ1283	P002217235	5568-0	26/04/2015
OUZ1300	R002929431	7463-0	22/04/2015
OUZ1366	R002930669	7455-0	24/04/2015
OUZ1457	R002927905	7455-0	22/04/2015
OUZ2031	P002275677	5550-0	07/05/2015
OUZ2104	P002276288	5452-1	07/05/2015
OUZ2700	R002933215	7455-0	29/04/2015
OUZ2740	P002273542	5550-0	06/05/2015
OUZ2973	P002273541	5550-0	06/05/2015
OUZ3436	R002932352	7455-0	29/04/2015
OUZ3611	R002932622	7455-0	29/04/2015
OUZ3832	R002927884	7455-0	22/04/2015
OUZ3873	R002932854	7455-0	29/04/2015
OUZ3873	R002932421	7463-0	29/04/2015
OUZ3939	R002933197	7455-0	29/04/2015
OUZ4080	R002931967	7455-0	26/04/2015
OUZ4196	R002929044	7455-0	22/04/2015
OUZ4686	R002928289	7455-0	22/04/2015
OUZ4686	R002928290	7455-0	22/04/2015
OUZ4724	R002932099	7455-0	29/04/2015
OUZ5026	R002929296	7455-0	22/04/2015
OUZ5620	R002930450	7463-0	24/04/2015
OUZ6000	R002928833	7455-0	22/04/2015
OUZ6458	P002208365	5550-0	04/05/2015
OUZ6505	P002276695	5452-1	07/05/2015
OUZ6576	P002259121	5568-0	04/05/2015
OUZ6679	R002930775	7455-0	24/04/2015
OUZ6857	P002174144	5185-1	05/05/2015
OUZ7043	P002274140	5550-0	08/05/2015
OUZ7538	P002260746	6050-1	08/05/2015
OUZ8622	P002150504	5568-0	07/05/2015
OUZ9022	R002931876	7455-0	26/04/2015
OUZ9460	R002930098	7463-0	26/04/2015
OUZ9460	R002931049	7463-0	26/04/2015
OUZ9645	P002248332	5550-0	02/05/2015
OUZ9862	R002932970	7455-0	29/04/2015
OUZ9951	P002252009	5185-1	08/05/2015
OVA0038	P002217221	5550-0	26/04/2015
OVA0052	R002931308	7455-0	26/04/2015
OVA0166	R002932551	7455-0	29/04/2015
OVA0337	R002931914	7463-0	26/04/2015
OVA1357	R002927954	7455-0	22/04/2015
OVA1451	R002931949	7463-0	24/04/2015
OVA1591	R002931419	7455-0	26/04/2015
OVA2101	R002927872	7455-0	22/04/2015
OVA2109	P002208372	5991-0	04/05/2015
OVA2504	R002928733	7455-0	22/04/2015
OVA2504	R002928293	7455-0	22/04/2015
OVA2588	P002252769	6050-1	02/05/2015
OVA3331	P002275704	5452-1	06/05/2015
OVA3885	R002931234	7455-0	24/04/2015
OVA4234	P002221465	5550-0	06/05/2015
OVA4439	P002240119	5452-1	08/05/2015
OVA4635	R002930553	7455-0	26/04/2015
OVA4700	R002933161	7455-0	29/04/2015
OVA4757	P002237902	5452-1	29/04/2015
OVA5116	R002931570	7463-0	24/04/2015
OVA5150	P002275790	5550-0	07/05/2015
OVA5943	R002930296	7455-0	24/04/2015
OVA6078	R002929601	7455-0	22/04/2015
OVA6780	R002932443	7455-0	29/04/2015
OVA6933	F001280108	6050-3	29/04/2015
OVA7250	R002929483	7455-0	22/04/2015
OVA7379	P002275649	5185-1	06/05/2015
OVA8255	R002930226	7455-0	26/04/2015
OVA8543	R002931444	7455-0	26/04/2015
OVA8543	R002931351	7455-0	24/04/2015
OVA8856	R002932116	7455-0	29/04/2015
OVA9645	P002273454	5452-1	06/05/2015
OVA9737	P002275129	5460-0	05/05/2015
OVA9919	R002929611	7455-0	22/04/2015
OVB0274	P002237596	5452-1	30/04/2015
OVB1152	R002932902	7455-0	29/04/2015
OVB2028	P002286416	5568-0	02/05/2015
OVB2219	R002933221	7455-0	29/04/2015
OVB2438	R002933379	7455-0	26/04/2015
OVB2499	R002930801	7455-0	26/04/2015
OVB2721	F001280107	6050-3	29/04/2015
OVB2840	P002251095	7366-2	08/05/2015
OVB3143	R002930106	7455-0	26/04/2015
OVB3297	R002928266	7455-0	22/04/2015
OVB4752	R002931098	7455-0	24/04/2015
OVB6210	P002265741	5550-0	08/05/2015
OVB7297	R002930457	7455-0	24/04/2015
OVB8133	R002932507	7455-0	29/04/2015
OVB8133	R002932760	7455-0	29/04/2015
OVB8800	P002252015	5550-0	08/05/2015
OVB8946	R002931425	7455-0	24/04/2015
OVB9228	P002275028	5550-0	08/05/2015
OVB9337	R002929631	7455-0	22/04/2015
OVB9563	P002268494	5550-0	08/05/2015
OVC0291	R002932552	7455-0	29/04/2015
OVC0662	P002272536	7366-2	06/05/2015

PLACA	AIT	INFRACAO	DATA
OVC0806	R002933139	7455-0	29/04/2015
OVC1011	P002170934	5720-0	06/05/2015
OVC1154	R002931135	7455-0	26/04/2015
OVC1282	R002930331	7455-0	24/04/2015
OVC1310	P002275690	5185-1	05/05/2015
OVC1331	P002139045	6050-1	02/05/2015
OVC1358	R002931594	7455-0	26/04/2015
OVC1761	R002929484	7455-0	22/04/2015
OVC1803	P002258370	7242-0	02/05/2015
OVC2223	R002933189	7455-0	29/04/2015
OVC2223	R002933228	7455-0	29/04/2015
OVC2326	P002174158	5185-1	06/05/2015
OVC4181	P002285121	5541-2	07/05/2015
OVC4289	R002930107	7455-0	26/04/2015
OVC4618	P002275177	5525-0	08/05/2015
OVC4703	R002931144	7455-0	29/04/2015
OVC4724	P002241262	7366-2	07/05/2015
OVC4841	R002933148	7455-0	29/04/2015
OVC5015	R002929310	7455-0	22/04/2015
OVC5093	R002929373	7455-0	22/04/2015
OVC5093	R002931634	7455-0	24/04/2015
OVC5313	R002930681	7455-0	24/04/2015
OVC5704	P002276500	5452-1	08/05/2015
OVC6048	R002931905	7455-0	26/04/2015
OVC6242	R002930124	7455-0	24/04/2015
OVC6564	R002932117	7455-0	29/04/2015
OVC6668	R002932720	7455-0	29/04/2015
OVC6858	R002932976	7455-0	29/04/2015
OVC6928	R002928734	7463-0	22/04/2015
OVC6928	R002928780	7463-0	22/04/2015
OVC7810	P002175518	5185-1	02/05/2015
OVC7846	R002931892	7455-0	24/04/2015
OVC7885	P002214891	5452-1	05/05/2015
OVC8422	R002927888	7455-0	22/04/2015
OVC8855	P002249502	5541-4	02/05/2015
OVC9031	R002930136	7455-0	24/04/2015
OVC9370	R002932651	7455-0	29/04/2015
OVC9457	R002931740	7455-0	24/04/2015
OVC9457	R002931754	7455-0	24/04/2015
OVC9457	R002931828	7463-0	24/04/2015
OVC9498	P002277904	5452-1	11/05/2015
OVC9610	P002173722	6050-1	05/05/2015
OVD0419	R002932517	7455-0	29/04/2015
OVD0581	R002930690	7455-0	26/04/2015
OVD0727	P002136411	5509-0	07/05/2015
OVD0888	R002931191	7455-0	26/04/2015
OVD1237	P002265229	5452-1	06/05/2015
OVD1364	R002929379	7455-0	22/04/2015
OVD1536	R002930487	7455-0	26/04/2015
OVD1597	R002932033	7455-0	26/04/2015
OVD1619	R002930740	7455-0	24/04/2015
OVD1700	R002929531	7455-0	22/04/2015
OVD1868	P002266629	5452-4	05/05/2015
OVD1919	P002173750	5568-0	11/05/2015
OVD2208	R002932516	7463-0	29/04/2015
OVD2208	R002932767	7463-0	29/04/2015
OVD2492	R002932739	7455-0	29/04/2015
OVD3196	R002929613	7463-0	22/04/2015
OVD3196	R002932764	7463-0	29/04/2015
OVD3196	R002932509	7463-0	29/04/2015
OVD3196	R002933376	7471-0	29/04/2015
OVD3196	R002933354	7463-0	29/04/2015
OVD3387	F001280046	6050-3	24/04/2015
OVD4100	R002931134	7455-0	26/04/2015
OVD4291	R002929046	7455-0	22/04/2015
OVD4419	R002930589	7455-0	26/04/2015
OVD4875	P002242369	6050-1	12/05/2015
OVD5495	R002932348	7455-0	29/04/2015
OVD5667	R002933236	7455-0	29/04/2015
OVD5748	R002930125	7455-0	24/04/2015
OVD6088	R002933237	7455-0	29/04/2015
OVD6088	R002933156	7455-0	29/04/2015
OVD6975	P002214908	5452-1	08/05/2015
OVD7009	R002933322	7463-0	28/04/2015
OVD7363	R002928781	7455-0	22/04/2015
OVD7567	R002930741	7455-0	24/04/2015
OVD7567	R002930456	7455-0	24/04/2015
OVD7567	R002932508	7455-0	29/04/2015
OVD7567	R002932763	7463-0	29/04/2015
OVD7602	R002932768	7463-0	29/04/2015
OVD7838	R002932761	7463-0	29/04/2015
OVD7838	R002932762	7455-0	29/04/2015
OVD8513	R002932650	7455-0	29/04/2015
OVD8970	P002217284	7366-2	05/05/2015
OVD8970	P002217285	6050-1	05/05/2015
OVD9144	R002932916	7455-0	29/04/2015
OVD9300	R002930519	7455-0	26/04/2015
OVD9470	P002277889	5452-5	11/05/2015
OVD9571	R002929045	7455-0	22/04/2015
OVF4113	R002931803	7463-0	26/04/2015
OVOM971	P002262413	5550-0	08/05/2015
OVZ1287	R002931170	7455-0	26/04/2015
OWC3373	P002272467	5452-1	08/05/2015

PLACA	AIT	INFRACAO	DATA
OWO0537	P002269626	5550-0	10/05/2015
OWP5357	P002276492	5487-0	08/05/2015
OWS8926	P002253013	7366-2	05/05/2015
OWT4114	P002285309	5541-6	10/05/2015
OWU3062	R002933177	7455-0	29/04/2015
OWU8744	R002928079	7455-0	22/04/2015
OWY9807	R002930743	7455-0	24/04/2015
OWY9807	R002933238	7455-0	29/04/2015
OWZ8896	R002930802	7455-0	26/04/2015
OXA4242	P002268141	6050-1	30/04/2015
OXA8542	R002930554	7455-0	26/04/2015
OXA8547	F001280109	6050-3	29/04/2015
OXB6061	R002931340	7455-0	24/04/2015
OXC7924	R002931036	7455-0	26/04/2015
OXE1037	P002277928	5550-0	08/05/2015
OXE7906	R002927911	7455-0	22/04/2015
OXF1632	R002930459	7463-0	24/04/2015
OXF1931	P002258418	5452-1	29/04/2015
OXF6416	R002929723	7455-0	22/04/2015
OXF6416	R002929487	7463-0	22/04/2015
OXF6416	R002929488	7455-0	22/04/2015
OXF6416	R002929489	7455-0	22/04/2015
OXG1348	R002931273	7455-0	24/04/2015
OXH7263	R002931324	7455-0	24/04/2015
OXH7288	R002931537	7455-0	26/04/2015
OXH7307	R002930234	7455-0	26/04/2015
OXH7309	P001944354	5550-0	10/05/2015
OXH9470	R002928215	7455-0	22/04/2015
OXJ4437	R002929457	7455-0	22/04/2015
OXK7784	R002929490	7455	



PLACA	AIT	INFRACAO	DATA
OZD6338	P002286982	5541-6	10/05/2015
OZD6976	P002287046	5541-6	10/05/2015
OZD7510	P002276504	5452-1	08/05/2015
OZD7553	R002929145	7463-0	22/04/2015
OZD7553	R002933363	7455-0	29/04/2015
OZD7994	P002285287	5541-6	09/05/2015
OZD8049	R002929140	7455-0	22/04/2015
OZD8049	R002929128	7463-0	22/04/2015
OZD8477	R002929063	7455-0	22/04/2015
OZD9010	R002931851	7455-0	26/04/2015
OZD9060	P002217215	5819-2	26/04/2015
OZD9494	R002931888	7455-0	26/04/2015
OZD9494	R002931718	7463-0	24/04/2015
OZD9494	R002931676	7455-0	26/04/2015
OZD9494	R002929536	7463-0	22/04/2015
OZD9587	R002932177	7455-0	29/04/2015
OZD9933	R002933154	7455-0	29/04/2015
OZD9999	R002931849	7455-0	26/04/2015
OZE0202	R002931830	7455-0	24/04/2015
OZE0809	R002932848	7455-0	29/04/2015
OZE0836	R002930837	7455-0	26/04/2015
OZE0899	R002928062	7455-0	22/04/2015
OZE0951	P002273547	5452-2	07/05/2015
OZE1165	R002931244	7471-0	26/04/2015
OZE1370	R002932175	7455-0	29/04/2015
OZE1493	R002929204	7455-0	22/04/2015
OZE2021	R002931927	7455-0	26/04/2015
OZE2970	R002933155	7455-0	29/04/2015
OZE3039	R002932040	7455-0	26/04/2015
OZE3248	R002929986	7455-0	24/04/2015
OZE3497	R002930328	7455-0	24/04/2015
OZE3995	R002930201	7455-0	26/04/2015
OZE4064	P002175531	5185-1	03/05/2015
OZE4064	P002175532	5185-2	03/05/2015
OZE4447	P002276281	7366-2	07/05/2015
OZE4447	P002275293	7366-2	06/05/2015
OZE4563	R002932576	7463-0	29/04/2015
OZE5092	R002932028	7455-0	26/04/2015
OZE5276	R002933137	7455-0	28/04/2015
OZE5895	R002930839	7455-0	26/04/2015
OZE6190	R002930572	7455-0	26/04/2015
OZE6385	R002930641	7455-0	24/04/2015
OZE6608	C019016173	5959-1	28/04/2015
OZE6638	P001712370	5185-1	09/05/2015
OZE7116	P002264996	5452-1	08/05/2015
OZE8706	C023220505	5738-0	23/04/2015
OZE9004	P002263052	5550-0	08/05/2015
OZE9074	R002933224	7455-0	29/04/2015
OZE9075	P002251717	5550-0	06/05/2015
OZE9217	P002275854	5185-1	06/05/2015
OZE9258	R002929435	7463-0	24/04/2015
OZE9258	R002931466	7463-0	24/04/2015
OZE9359	R002931643	7455-0	26/04/2015
OZE9441	F001280083	6050-3	26/04/2015
OZE9648	R002931311	7455-0	26/04/2015
OZE9760	C023220747	5509-0	29/04/2015
OZE9786	R002933152	7455-0	29/04/2015
OZF0382	P002276291	5550-0	07/05/2015
OZF0593	R002933364	7463-0	29/04/2015
OZF0982	R002929065	7455-0	22/04/2015
OZF1512	R002932733	7455-0	29/04/2015
OZF1990	P002243242	7366-2	05/05/2015
OZF2599	R002929707	7455-0	22/04/2015
OZF2727	R002932587	7455-0	29/04/2015
OZF3257	R002931295	7455-0	26/04/2015
OZF4005	R002931081	7455-0	24/04/2015
OZF4425	R002930197	7455-0	24/04/2015
OZF4425	R002932487	7455-0	29/04/2015
OZF4584	R002933268	7455-0	29/04/2015
OZF4986	R002929134	7455-0	22/04/2015
OZF5219	R002929200	7455-0	22/04/2015
OZF5256	R002932252	7455-0	29/04/2015
OZF5444	P002214889	7366-2	06/05/2015
OZF5446	P002275728	5550-0	07/05/2015
OZF6126	R002931238	7455-0	24/04/2015
OZF6207	P002203351	5452-1	28/04/2015
OZF7081	R002931902	7455-0	26/04/2015
OZF7371	R002930033	7455-0	26/04/2015
OZF7371	R002930817	7455-0	26/04/2015
OZF7416	R002932584	7455-0	29/04/2015
OZF7423	P002214885	5452-1	06/05/2015
OZF8350	P002252780	5185-1	02/05/2015
OZF8740	R002929141	7463-0	22/04/2015
OZF9745	P002285053	5541-6	01/05/2015
OZG0277	R002932573	7455-0	29/04/2015
OZG0295	R002929066	7455-0	22/04/2015
OZG0434	C023220758	5525-0	29/04/2015
OZG0996	R002931526	7455-0	26/04/2015
OZG1668	P002247314	5681-0	28/04/2015
OZG1766	R002933365	7455-0	29/04/2015
OZG1859	P002276722	5452-1	06/05/2015
OZG2161	R002929061	7463-0	22/04/2015
OZG2707	P002275713	5452-1	06/05/2015

PLACA	AIT	INFRACAO	DATA
OZG2709	P002249499	6050-1	02/05/2015
OZG2957	R002928061	7455-0	22/04/2015
OZG3031	P002285094	5550-0	07/05/2015
OZG3100	R002931294	7455-0	24/04/2015
OZG3253	R002931465	7455-0	24/04/2015
OZG3554	P002276740	5550-0	08/05/2015
OZG4771	R002931686	7455-0	26/04/2015
OZG4961	P002231061	6050-1	06/05/2015
OZG5217	P002275874	5185-1	07/05/2015
OZG5550	P002232702	5380-0	05/05/2015
OZG5637	P002224039	5568-0	06/05/2015
OZG5690	R002931677	7455-0	26/04/2015
OZG5798	P002274644	5622-2	06/05/2015
OZG5798	P002274658	5568-0	07/05/2015
OZG6170	P002170788	5541-1	30/04/2015
OZG6484	P002265227	5452-1	06/05/2015
OZG6868	P002275979	5550-0	08/05/2015
OZG7077	R002931096	7463-0	24/04/2015
OZG7077	R002930710	7463-0	26/04/2015
OZG7077	R002930650	7463-0	24/04/2015
OZG7077	R002930569	7463-0	26/04/2015
OZG7136	R002931893	7455-0	24/04/2015
OZG7275	P002285038	7366-2	05/05/2015
OZG7301	R002932917	7455-0	29/04/2015
OZG7346	P002242145	5550-0	08/05/2015
OZG7487	R002933273	7455-0	29/04/2015
OZG7842	R002932479	7463-0	29/04/2015
OZG7850	P002277777	5452-1	08/05/2015
OZG7859	R002930649	7455-0	24/04/2015
OZG7859	R002927857	7463-0	22/04/2015
OZG8005	P002258422	5517-1	06/05/2015
OZG8247	R002932166	7455-0	29/04/2015
OZG8661	R002931858	7455-0	24/04/2015
OZG9204	R002932333	7455-0	29/04/2015
OZG9212	P002231057	6050-1	05/05/2015
OZG9820	R002931046	7455-0	26/04/2015
OZH0776	R002931652	7455-0	24/04/2015
OZH0810	R002928370	7455-0	22/04/2015
OZH0810	R002933298	7455-0	29/04/2015
OZH0819	P002249501	5541-4	02/05/2015
OZH1052	P002255078	5541-2	02/05/2015
OZH1291	P002224028	5568-0	05/05/2015
OZH2350	R002932170	7455-0	29/04/2015
OZH2426	P002240115	5452-1	08/05/2015
OZH3156	R002927856	7455-0	22/04/2015
OZH3156	R002927923	7455-0	22/04/2015
OZH3510	F001280005	6050-3	26/04/2015
OZH4559	P002260737	7366-2	29/04/2015
OZH4635	R002932165	7455-0	29/04/2015
OZH6159	R002930904	7455-0	24/04/2015
OZH6346	R002932642	7455-0	29/04/2015
OZH6352	R002932581	7455-0	29/04/2015
OZH6725	P002276632	5452-1	06/05/2015
OZH7068	R002931856	7455-0	26/04/2015
OZH7377	R002929987	7455-0	24/04/2015
OZH8063	R002932979	7455-0	29/04/2015
OZH8500	P002285274	5541-6	09/05/2015
OZH8526	R002929054	7455-0	22/04/2015
OZH8526	R002928816	7455-0	22/04/2015
OZH8606	R002933205	7455-0	29/04/2015
OZH9078	P002269466	5568-0	05/05/2015
OZH9178	F001280006	6050-3	26/04/2015
OZH9265	P002286988	5541-6	10/05/2015
OZH9433	R002929126	7455-0	22/04/2015
OZH9910	R002929643	7455-0	22/04/2015
OZI0098	R002932473	7455-0	29/04/2015
OZI0183	R002932919	7455-0	29/04/2015
OZI0403	R002930759	7455-0	24/04/2015
OZI0403	R002930475	7463-0	24/04/2015
OZI0490	P002175432	5185-1	03/05/2015
OZI0569	P002258369	5843-4	02/05/2015
OZI0841	P002246219	5452-1	06/05/2015
OZI1076	R002931409	7455-0	26/04/2015
OZI1220	P002265236	5185-1	06/05/2015
OZI1375	R002931203	7455-0	26/04/2015
OZI1551	P002262707	5452-1	08/05/2015
OZI1610	R002928369	7455-0	22/04/2015
OZI1724	R002928064	7455-0	22/04/2015
OZI1741	R002931848	7455-0	26/04/2015
OZI1741	R002931873	7455-0	26/04/2015
OZI2261	R002930528	7463-0	24/04/2015
OZI2301	P002262410	5622-1	06/05/2015
OZI2477	F001280099	6050-3	29/04/2015
OZI2763	R002930529	7455-0	24/04/2015
OZI3135	R002930326	7455-0	24/04/2015
OZI3659	P002214894	5452-1	07/05/2015
OZI3831	P002267960	7366-2	06/05/2015
OZI3891	R002930037	7455-0	26/04/2015
OZI4455	P002270122	5550-0	05/05/2015
OZI4660	R002931644	7463-0	26/04/2015
OZI4876	P002276696	5452-1	07/05/2015
OZI5039	P002277621	5550-0	08/05/2015
OZI5431	R002933409	7455-0	29/04/2015

PLACA	AIT	INFRACAO	DATA
OZI5718	R002929623	7455-0	22/04/2015
OZI5871	P002252456	5452-1	02/05/2015
OZI6197	R002929151	7455-0	22/04/2015
OZI6197	R002929135	7455-0	22/04/2015
OZI6346	R002932167	7455-0	29/04/2015
OZI6710	R002931353	7455-0	22/04/2015
OZI7232	R002927941	7455-0	24/04/2015
OZI7331	R002931087	7455-0	24/04/2015
OZI7331	R002930198	7455-0	24/04/2015
OZI8340	P002277786	5550-0	08/05/2015
OZI8469	P002076426	5550-0	10/05/2015
OZI8596	R002930599	7455-0	26/04/2015
OZI8767	R002932413	7455-0	29/04/2015
OZI8767	R002932731	7455-0	29/04/2015
OZI8767	R002932708	7455-0	29/04/2015
OZI9002	P002275710	5452-1	06/05/2015
OZI9165	P002276496	5550-0	08/05/2015
OZI9490	C020733702	5550-0	30/04/2015
OZI9970	R002930838	7455-0	26/04/2015
OZJ0019	R002929558	7455-0	22/04/2015
OZJ0381	R002930570	7455-0	26/04/2015
OZJ0560	R002932904	7455-0	29/04/2015
OZJ0616	P002259601	5452-1	08/05/2015
OZJ0961	P002175440	6050-1	03/05/2015
OZJ1426	R002929458	7463-0	22/04/2015
OZJ1443	R002929057	7463-0	22/04/2015
OZJ1575	P002285095	5550-0	07/05/2015
OZJ1592	R002929136	7471-0	22/04/2015
OZJ1627	R002932164	7455-0	29/04/2015



PLACA	AIT	INFRACAO	DATA
OZK7160	R002929147	7455-0	22/04/2015
OZK7160	R002929062	7455-0	22/04/2015
OZK7607	R002930478	7471-0	24/04/2015
OZK7607	R002930129	7471-0	24/04/2015
OZK7789	P002267765	6050-1	08/05/2015
OZK8007	R002933419	7455-0	29/04/2015
OZK8366	P002258417	5550-0	29/04/2015
OZK8466	R002932480	7463-0	29/04/2015
OZK8466	R002932481	7463-0	29/04/2015
OZK8466	R002932482	7455-0	29/04/2015
OZK8466	R002932574	7463-0	29/04/2015
OZK8466	R002932575	7455-0	29/04/2015
OZK8769	R002930265	7471-0	24/04/2015
OZK8769	R002931095	7463-0	24/04/2015
OZK8842	P002249518	6041-2	07/05/2015
OZK9174	R002931321	7455-0	24/04/2015
OZK9231	P002276741	5452-1	08/05/2015
OZK9651	R002932582	7455-0	29/04/2015
OZK9813	R002930566	7455-0	26/04/2015
OZK9997	R002930038	7455-0	26/04/2015
OZL0687	R002933408	7455-0	29/04/2015
OZL0997	R002932707	7455-0	29/04/2015
OZL1259	R002929142	7455-0	22/04/2015
OZL1609	R002927922	7455-0	22/04/2015
OZL1649	R002930637	7455-0	24/04/2015
OZL1664	P002275807	5185-1	06/05/2015
OZL1721	R002932488	7455-0	29/04/2015
OZL1721	R002932586	7455-0	29/04/2015
OZL1766	R002930709	7455-0	26/04/2015
OZL2084	P002276521	5452-1	12/05/2015
OZL2569	R002930844	7455-0	26/04/2015
OZL3381	R002931968	7455-0	26/04/2015
OZL3381	R002931797	7455-0	26/04/2015
OZL4245	P002191403	5568-0	07/05/2015
OZL4805	R002932227	7455-0	29/04/2015
OZL4909	R002932335	7455-0	29/04/2015
OZL5007	R002929118	7455-0	22/04/2015
OZL5117	R002929550	7463-0	22/04/2015
OZL5171	R002930032	7455-0	26/04/2015
OZL6082	R002928002	7455-0	22/04/2015
OZL6270	R002929556	7463-0	22/04/2015
OZL6270	R002933202	7463-0	29/04/2015
OZL7172	P002207376	6041-2	29/04/2015
OZL7224	P002270126	5550-0	06/05/2015
OZL7357	R002929059	7455-0	22/04/2015
OZL7357	R002929144	7455-0	22/04/2015
OZL7438	R002932456	7455-0	29/04/2015
OZL7627	R002930117	7455-0	26/04/2015
OZL7673	R002928186	7455-0	22/04/2015
OZL7795	R002931958	7455-0	26/04/2015
OZL7970	P002275774	5452-1	05/05/2015
OZL8200	R002933263	7455-0	29/04/2015
OZL8664	R002930639	7455-0	24/04/2015
OZL8683	R002929282	7455-0	22/04/2015
OZL8966	P002181997	5738-0	06/05/2015
OZL9271	P002285272	5541-6	09/05/2015
OZL9823	R002929552	7463-0	22/04/2015
OZM0016	R002930061	7455-0	24/04/2015
OZM0385	R002931627	7455-0	26/04/2015
OZM0540	R002932578	7455-0	29/04/2015
OZM0540	R002932579	7463-0	29/04/2015
OZM0767	P002217210	5550-0	26/04/2015
OZM0933	R002932452	7455-0	29/04/2015
OZM0977	P002173753	5673-1	11/05/2015
OZM1252	P002286989	5541-5	10/05/2015
OZM1352	P002173724	5185-1	05/05/2015
OZM1352	P002173725	5185-2	05/05/2015
OZM1514	P002173732	7366-2	06/05/2015
OZM2186	P002267766	6050-1	08/05/2015
OZM2329	R002931847	7463-0	26/04/2015
OZM2392	R002932705	7455-0	29/04/2015
OZM3398	R002930654	7455-0	24/04/2015
OZM3413	R002929701	7455-0	22/04/2015
OZM3640	R002932168	7455-0	29/04/2015
OZM3689	R002931844	7455-0	26/04/2015
OZM3747	R002932169	7455-0	29/04/2015
OZM3779	R002931843	7455-0	26/04/2015
OZM3779	R002930266	7455-0	24/04/2015
OZM3839	P002277333	5550-0	08/05/2015
OZM4224	R002931310	7455-0	26/04/2015
OZM4359	P002231059	5185-1	05/05/2015
OZM4397	P002275683	5550-0	05/05/2015
OZM4397	P002275275	5550-0	05/05/2015
OZM4401	R002932633	7455-0	29/04/2015
OZM4468	R002930598	7455-0	26/04/2015
OZM4507	P002173745	6050-1	08/05/2015
OZM4529	R002931540	7455-0	24/04/2015
OZM5038	P002286491	5550-0	02/05/2015
OZM5110	R002928814	7455-0	22/04/2015
OZM5353	R002931092	7463-0	24/04/2015
OZM5353	R002931093	7455-0	24/04/2015
OZM6972	P002252481	5720-0	07/05/2015
OZM7017	P002275750	5185-1	07/05/2015

PLACA	AIT	INFRACAO	DATA
OZM7271	P002276692	5452-1	07/05/2015
OZM7382	P002277897	5550-0	11/05/2015
OZM7774	P002285298	5541-6	09/05/2015
OZM7880	R002932719	7455-0	29/04/2015
OZM8260	R002930765	7455-0	24/04/2015
OZM8552	P002275725	5452-1	07/05/2015
OZM8752	R002930887	7455-0	24/04/2015
OZM9045	R002933331	7455-0	29/04/2015
OZM9681	P002252025	5452-6	09/05/2015
OZM9711	P002217288	5550-0	05/05/2015
OZM9750	R002929132	7455-0	22/04/2015
OZM9750	R002929146	7455-0	22/04/2015
OZM9907	R002931201	7455-0	26/04/2015
OZM9939	R002931088	7455-0	24/04/2015
OZM0088	F001280093	6050-3	29/04/2015
OZM0413	R002931861	7463-0	24/04/2015
OZM0623	R002931532	7455-0	26/04/2015
OZM0764	P002271554	5452-5	08/05/2015
OZM0908	R002930057	7455-0	24/04/2015
OZM1072	P002255141	5541-2	02/05/2015
OZM1405	P002275663	7366-2	07/05/2015
OZM1432	P002284541	5541-6	02/05/2015
OZM1453	F001279978	6050-3	22/04/2015
OZM1803	R002929395	7455-0	22/04/2015
OZM2133	R002932722	7455-0	29/04/2015
OZM2270	R002932174	7455-0	29/04/2015
OZM2689	P002250446	5550-0	07/05/2015
OZM2812	R002928450	7455-0	22/04/2015
OZM3406	R002932158	7455-0	29/04/2015
OZM3588	R002932472	7455-0	29/04/2015
OZM3830	F001279994	6050-3	22/04/2015
OZM4310	R002927895	7455-0	22/04/2015
OZM4537	R002931591	7455-0	26/04/2015
OZM4789	R002929150	7463-0	22/04/2015
OZM4793	R002932179	7455-0	29/04/2015
OZM5178	R002930231	7455-0	26/04/2015
OZM5187	P002217208	5819-2	26/04/2015
OZM5572	R002930034	7455-0	26/04/2015
OZM5572	R002930711	7455-0	26/04/2015
OZM5898	F001280003	6050-3	22/04/2015
OZM6112	R002931866	7455-0	24/04/2015
OZM6409	R002929597	7455-0	22/04/2015
OZM6550	R002929201	7455-0	22/04/2015
OZM7070	R002929555	7455-0	22/04/2015
OZM7109	F001280103	6050-3	29/04/2015
OZM7137	P002217239	5568-0	27/04/2015
OZM7484	P002276325	5452-1	07/05/2015
OZM7534	R002928819	7455-0	22/04/2015
OZM7534	R002932478	7463-0	29/04/2015
OZM7821	R002932734	7455-0	29/04/2015
OZM8133	R002929125	7455-0	22/04/2015
OZM8133	R002928817	7455-0	22/04/2015
OZM8271	R002931440	7463-0	26/04/2015
OZM8317	R002931860	7463-0	24/04/2015
OZM8434	R002931047	7455-0	26/04/2015
OZM8949	R002931140	7455-0	26/04/2015
OZM9390	P002275798	5185-1	07/05/2015
OZM9418	P002286506	7153-2	02/05/2015
OZM9707	R002931083	7455-0	24/04/2015
OZM9839	R002931795	7455-0	25/04/2015
OZM0085	P002286484	5452-1	03/05/2015
OZM0097	P002273467	7366-2	07/05/2015
OZM0554	P002268820	5452-1	05/05/2015
OZM0627	R002932412	7455-0	29/04/2015
OZM0802	R002931200	7455-0	26/04/2015
OZM0926	P002271546	5541-5	08/05/2015
OZM1165	P002277329	5452-1	08/05/2015
OZM1229	R002932640	7455-0	29/04/2015
OZM1322	P002249474	5452-5	03/05/2015
OZM1679	R002933232	7455-0	29/04/2015
OZM1815	R002933198	7455-0	29/04/2015
OZM1925	R002929553	7455-0	22/04/2015
OZM1990	R002932332	7455-0	29/04/2015
OZM2133	P002231060	6491-0	05/05/2015
OZM2579	P002265619	5185-1	08/05/2015
OZM2685	R002932178	7455-0	29/04/2015
OZM3192	R002929203	7455-0	22/04/2015
OZM3373	R002931864	7471-0	24/04/2015
OZM3373	R002931685	7455-0	26/04/2015
OZM3373	R002931694	7455-0	26/04/2015
OZM3990	P002285308	5541-6	10/05/2015
OZM4792	F001280054	6050-3	24/04/2015
OZM5014	P002269922	5452-1	12/05/2015
OZM5700	R002933206	7455-0	29/04/2015
OZM5766	R002929661	7455-0	22/04/2015
OZM5766	R002929736	7455-0	22/04/2015
OZM5796	P002175508	5185-1	02/05/2015
OZM6400	R002931831	7455-0	24/04/2015
OZM6568	P002251716	5550-0	06/05/2015
OZM6751	P002274129	5819-1	06/05/2015
OZM6822	R002930490	7463-0	26/04/2015
OZM7244	R002931980	7463-0	26/04/2015
OZM7472	P002262803	5185-1	03/05/2015

PLACA	AIT	INFRACAO	DATA
OZM7974	R002929064	7455-0	22/04/2015
OZM8001	R002933210	7455-0	29/04/2015
OZM8131	R002932588	7455-0	29/04/2015
OZM8169	R002930816	7463-0	26/04/2015
OZM8411	P002239118	5452-1	07/05/2015
OZM9047	R002928001	7455-0	22/04/2015
OZM9047	P002276304	5614-4	08/05/2015
OZM9294	R002930228	7455-0	26/04/2015
OZM9495	P002252467	5738-0	05/05/2015
OZM0010	R002932267	7455-0	29/04/2015
OZM0765	R002931469	7455-0	24/04/2015
OZM0765	R002931319	7455-0	24/04/2015
OZM0765	R002931320	7455-0	24/04/2015
OZM0875	R002931245	7463-0	26/04/2015
OZM0890	R002931256	7455-0	24/04/2015
OZM1036	R002931744	7463-0	23/04/2015
OZM1053	R002930648	7455-0	24/04/2015
OZM1302	R002930354	7455-0	23/04/2015
OZM1495	P002275768	5550-0	05/05/2015
OZM1671	R002930431	7455-0	24/04/2015
OZM1885	R002932330	7455-0	29/04/2015
OZM1885	P002277624	5525-0	08/05/2015
OZM2282	P002267841	7366-2	08/05/2015
OZM2811	P002255156	5541-6	02/05/2015
OZM3103	P002272541	7366-2	06/05/2015
OZM3165	R002930264	7455-0	24/04/2015
OZM3165	R002931094		



PLACA	AIT	INFRACAO	DATA
OZR4164	R002930707	7463-0	26/04/2015
OZR4722	P002179867	5452-1	09/05/2015
OZR5136	R002930567	7455-0	26/04/2015
OZR5387	R002929460	7455-0	22/04/2015
OZR6014	P002249720	5819-6	07/05/2015
OZR6203	R002932439	7455-0	29/04/2015
OZR6356	R002930597	7455-0	26/04/2015
OZR6460	R002929202	7455-0	22/04/2015
OZR7140	R002931732	7455-0	24/04/2015
OZR7367	R002933358	7463-0	29/04/2015
OZR7413	R002930860	7455-0	26/04/2015
OZR8698	R002930642	7455-0	24/04/2015
OZR9441	R002929129	7455-0	22/04/2015
OZR9715	R002930601	7455-0	26/04/2015
OZR9771	R002932918	7455-0	29/04/2015
OZR9949	R002931533	7455-0	26/04/2015
OZS0055	R002931091	7455-0	24/04/2015
OZS0253	P002285319	5541-6	10/05/2015
OZS1644	P002214884	5622-1	06/05/2015
OZS1986	F001280084	6050-3	26/04/2015
OZS2270	R002931863	7455-0	24/04/2015
OZS2270	R002932009	7455-0	24/04/2015
OZS2633	R002929138	7455-0	22/04/2015
OZS2854	R002931554	7455-0	24/04/2015
OZS3093	P002277562	5380-0	07/05/2015
OZS3673	R002931322	7455-0	24/04/2015
OZS3765	R002930640	7455-0	24/04/2015
OZS3846	F001280080	6050-3	26/04/2015
OZS3879	R002932041	7455-0	26/04/2015
OZS4012	P002225181	5541-2	11/05/2015
OZS4618	P002252771	6050-1	02/05/2015
OZS5349	R002931074	7455-0	23/04/2015
OZS5723	P002267065	5452-1	07/05/2015
OZS5747	P002139062	5185-1	02/05/2015
OZS6033	P002285165	5207-0	07/05/2015
OZS6664	R002931468	7463-0	24/04/2015
OZS6664	R002932577	7455-0	29/04/2015
OZS6732	P002251947	7366-2	06/05/2015
OZS8004	F001280052	6050-3	24/04/2015
OZS8049	R002930705	7455-0	26/04/2015
OZS8323	R002931045	7455-0	26/04/2015
OZS8710	P002286153	5541-2	11/05/2015
OZS8821	R002930821	7455-0	26/04/2015
OZS8941	F001279977	6050-3	22/04/2015
OZS8951	R002929351	7455-0	22/04/2015
OZS8964	P002262696	5843-4	29/04/2015
OZS9558	P002274649	5550-0	07/05/2015
OZS9796	R002932706	7455-0	29/04/2015
OZS9796	R002932414	7455-0	29/04/2015
OZT0090	P002276627	5452-1	06/05/2015
OZT0530	P002203350	5452-1	28/04/2015
OZT0769	R002932329	7455-0	29/04/2015
OZT0788	R002930035	7455-0	26/04/2015
OZT0855	R002932171	7455-0	29/04/2015
OZT0918	R002932336	7455-0	29/04/2015
OZT1016	P002171723	6050-1	07/05/2015
OZT1057	R002931862	7455-0	24/04/2015
OZT1622	R002932978	7455-0	29/04/2015
OZT2406	R002932486	7455-0	29/04/2015
OZT2665	R002930003	7455-0	24/04/2015
OZT2849	R002930638	7455-0	24/04/2015
OZT2874	R002931392	7455-0	24/04/2015
OZT2874	R002931393	7463-0	24/04/2015
OZT2974	R002931434	7455-0	26/04/2015
OZT2984	P002276693	5452-1	07/05/2015
OZT3040	R002930862	7455-0	26/04/2015
OZT3062	R002930370	7455-0	24/04/2015
OZT3245	R002931518	7455-0	26/04/2015
OZT3307	P002250980	7366-2	05/05/2015
OZT3419	P002175504	6050-1	02/05/2015
OZT3461	R002929554	7463-0	22/04/2015
OZT3677	P002276727	5452-1	07/05/2015
OZT3679	R002931296	7455-0	26/04/2015
OZT4046	R002929139	7463-0	22/04/2015
OZT4046	R002929127	7455-0	22/04/2015
OZT4327	R002930355	7455-0	23/04/2015
OZT4609	R002929199	7455-0	22/04/2015
OZT4813	R002930330	7455-0	24/04/2015
OZT5091	R002928272	7455-0	22/04/2015

PLACA	AIT	INFRACAO	DATA
OZT5494	P002207378	7366-2	29/04/2015
OZT5677	R002932703	7455-0	29/04/2015
OZT5826	R002932228	7455-0	29/04/2015
OZT5901	R002931144	7455-0	26/04/2015
OZT5947	C019016184	5959-1	28/04/2015
OZT5964	R002930311	7455-0	26/04/2015
OZT5964	R002930312	7455-0	26/04/2015
OZT5964	R002931695	7455-0	26/04/2015
OZT5964	R002931723	7455-0	26/04/2015
OZT6080	P001981594	7366-2	06/05/2015
OZT6314	R002927999	7455-0	22/04/2015
OZT6696	R002930806	7455-0	26/04/2015
OZT6805	P002217283	6050-1	05/05/2015
OZT6877	R002930664	7455-0	24/04/2015
OZT6926	R002929055	7463-0	22/04/2015
OZT7057	R002931527	7455-0	26/04/2015
OZT7122	P002242441	6050-1	11/05/2015
OZT7237	R002931722	7463-0	26/04/2015
OZT7341	R002930199	7455-0	26/04/2015
OZT7341	R002929660	7455-0	22/04/2015
OZT7487	P002251893	7366-2	12/05/2015
OZT7535	R002928065	7455-0	22/04/2015
OZT7685	R002930571	7455-0	26/04/2015
OZT7995	R002929557	7455-0	22/04/2015
OZT8473	P002277899	5550-0	11/05/2015
OZT8723	R002932634	7455-0	29/04/2015
OZT8768	R002932173	7455-0	29/04/2015
OZT8865	R002930371	7455-0	24/04/2015
OZT9490	P002272544	5622-2	06/05/2015
OZT9571	P002181992	6041-2	07/05/2015
OZT9791	R002930036	7455-0	26/04/2015
OZT9791	R002930818	7463-0	26/04/2015
OZT9926	P002174152	5614-3	06/05/2015
OZU0032	P002275020	5550-0	08/05/2015
OZU0037	P002138998	7366-2	03/05/2015
OZU0323	F001280053	6050-3	24/04/2015
OZU0404	R002931254	7455-0	24/04/2015
OZU0693	F001280002	6050-3	22/04/2015
OZU1082	R002931204	7455-0	26/04/2015
OZU1159	R002928184	7455-0	22/04/2015
OZU1407	R002932157	7455-0	29/04/2015
OZU1536	P002175530	6050-1	03/05/2015
OZU1633	R002932735	7455-0	29/04/2015
OZU1779	F001279980	6050-3	22/04/2015
OZU1835	R002931439	7471-0	26/04/2015
OZU2726	P002258374	5819-6	03/05/2015
OZU3116	R002929700	7455-0	22/04/2015
OZU3502	P002272548	5622-2	06/05/2015
OZU3674	P002217192	6858-0	02/05/2015
OZU3674	P002217194	5568-0	02/05/2015
OZU4064	P002175533	6050-1	03/05/2015
OZU4082	P002175553	5185-1	03/05/2015
OZU4082	P002175554	5185-2	03/05/2015
OZU4434	R002928818	7455-0	22/04/2015
OZU4460	R002933360	7463-0	29/04/2015
OZU5220	P001981595	5452-1	09/05/2015
OZU5237	R002933233	7455-0	29/04/2015
OZU5469	P002217243	7366-2	07/05/2015
OZU5494	R002930329	7455-0	24/04/2015
OZU5770	R002933187	7455-0	29/04/2015
OZU5878	R002928168	7455-0	22/04/2015
OZU7187	P002181995	5550-0	06/05/2015
OZU7318	P002175556	5185-1	03/05/2015
OZU7318	P002175557	5185-2	03/05/2015
OZU7483	R002929149	7455-0	22/04/2015
OZU7930	R002929056	7455-0	22/04/2015
OZU8187	P002276744	5452-1	08/05/2015
OZU8200	R002931525	7455-0	26/04/2015
OZU8580	P002275166	5185-1	08/05/2015
OZU9345	R002927942	7455-0	22/04/2015
OZU9358	F001280065	6050-3	26/04/2015
OZU9472	P002275178	5525-0	08/05/2015
OZU9524	R002932841	7455-0	29/04/2015
OZU9534	P002274666	5550-0	08/05/2015
OZU9761	R002931555	7455-0	24/04/2015
OZU9810	R002933204	7463-0	29/04/2015
OZV0060	R002929060	7455-0	22/04/2015
OZV0070	P002201591	7366-2	06/05/2015

PLACA	AIT	INFRACAO	DATA
OZV0181	P002267882	7366-2	07/05/2015
OZV0767	R002930708	7463-0	26/04/2015
OZV1666	R002927896	7455-0	22/04/2015
OZV1759	P002159776	6050-1	05/05/2015
OZV1969	R002932541	7455-0	29/04/2015
OZV2474	R002930303	7455-0	24/04/2015
OZV2580	R002930140	7463-0	24/04/2015
OZV2668	R002931842	7455-0	26/04/2015
OZV2906	R002929350	7455-0	22/04/2015
OZV3072	P002272556	5550-0	07/05/2015
OZV3102	R002931758	7455-0	24/04/2015
OZV3123	R002929121	7463-0	22/04/2015
OZV3123	R002928815	7455-0	22/04/2015
OZV3410	P002274642	7366-2	06/05/2015
OZV3933	P002273537	5452-1	06/05/2015
OZV4604	F001280098	6050-3	29/04/2015
OZV4650	R002929382	7455-0	22/04/2015
OZV4750	R002929383	7455-0	22/04/2015
OZV4915	R002932161	7455-0	29/04/2015
OZV5064	R002933149	7455-0	29/04/2015
OZV5220	R002930730	7455-0	26/04/2015
OZV5220	R002932163	7455-0	29/04/2015
OZV6731	R002931593	7463-0	26/04/2015
OZV7376	P002276523	5452-1	12/05/2015
OZV7425	R002929551	7455-0	22/04/2015
OZV8046	P002250441	5550-0	07/05/2015
OZV8252	P002286981	5541-5	10/05/2015
OZV8412	R002931084	7455-0	24/04/2015
OZV9488	R002930845	7455-0	26/04/2015
OZV9488	R002930841	7455-0	26/04/2015
OZV9529	R002931086	7455-0	24/04/2015
OZV9769	R002928185	7455-0	22/04/2015
PCB5260	R002929409	7455-0	22/04/2015
PEF5886	P002285181	5185-1	08/05/2015
PEK5407	R002930871	7463-0	26/04/2015
PEM4883	R002928451	7455-0	22/04/2015
PEN8056	R002930847	7455-0	26/04/2015
PEU3303	R002930870	7455-0	26/04/2015
PEY6719	R002929647	7455-0	22/04/2015
PEY6719	R002932699	7455-0	29/04/2015
PFA7465	P002269853	5550-0	04/05/2015
PFI0571	P002237696	5550-0	09/05/2015
PGG8653	P002234289	5380-0	06/05/2015
PGI7420	R002930249	7455-0	26/04/2015
PGJ5773	P002276322	5550-0	07/05/2015
PGK2010	P002265734	5380-0	07/05/2015
PGL2211	P002286990	5541-5	10/05/2015
PGM7675	R002933223	7455-0	29/04/2015
PGR1511	R002930536	7455-0	24/04/2015
PJA0109	R002930376	7455-0	24/04/2015
PJA2261	R002928170	7455-0	22/04/2015
PJA2422	R002931247	7455-0	26/04/2015
PJA2524	P002267893	5452-5	09/05/2015
PJA2855	R002931970	7455-0	26/04/2015
PJA3072	R002933316	7455-0	29/04/2015
PJA3159	R002933054	7463-0	29/04/2015



PLACA	AIT	INFRACAO	DATA
PJA8772	R002928464	7455-0	22/04/2015
PJA9202	P002263054	5550-0	08/05/2015
PJA9398	R002931602	7455-0	24/04/2015
PJA9483	R002930378	7455-0	24/04/2015
PJA9659	R002927926	7455-0	22/04/2015
PJB0750	P002277903	5452-1	11/05/2015
PJB0844	R002932409	7455-0	29/04/2015
PJB1448	R002929252	7455-0	22/04/2015
PJB1604	R002931211	7463-0	26/04/2015
PJB1604	R002931026	7463-0	26/04/2015
PJB2439	R002930822	7455-0	26/04/2015
PJB2826	R002931124	7455-0	26/04/2015
PJB2829	P002175426	6050-1	03/05/2015
PJB2836	R002932187	7455-0	29/04/2015
PJB3256	R002930541	7455-0	24/04/2015
PJB3364	R002931384	7455-0	24/04/2015
PJB3788	P002262705	5452-1	08/05/2015
PJB3883	P002285176	5207-0	08/05/2015
PJB4049	R002928615	7455-0	22/04/2015
PJB4090	R002928465	7455-0	22/04/2015
PJB4126	P002275283	5550-0	05/05/2015
PJB4344	P002207377	7366-2	29/04/2015
PJB4469	F001280096	6050-3	29/04/2015
PJB5011	R002927870	7455-0	22/04/2015
PJB5100	R002927925	7455-0	22/04/2015
PJB5405	R002931645	7455-0	26/04/2015
PJB5437	R002928462	7455-0	22/04/2015
PJB5558	R002932050	7455-0	28/04/2015
PJB5653	R002930045	7455-0	26/04/2015
PJB5887	F001280067	6050-3	26/04/2015
PJB6022	R002929251	7463-0	22/04/2015
PJB6497	R002930785	7455-0	26/04/2015
PJB6672	P002286520	5452-6	02/05/2015
PJB6791	R002929708	7455-0	22/04/2015
PJB7601	R002933058	7455-0	29/04/2015
PJB7785	P002277623	5380-0	08/05/2015
PJB8004	R002932406	7455-0	29/04/2015
PJB8358	R002932189	7455-0	29/04/2015
PJB8703	R002930850	7455-0	26/04/2015
PJB8720	R002933323	7455-0	29/04/2015
PJB8720	R002933328	7455-0	29/04/2015
PJB8916	P002286517	5452-6	02/05/2015
PJB9566	R002932218	7455-0	29/04/2015
PJC0570	R002931600	7455-0	24/04/2015
PJC1068	R002930542	7455-0	24/04/2015
PJC1128	P002250454	5550-0	07/05/2015
PJC1304	R002931815	7463-0	26/04/2015
PJC1947	R002928616	7455-0	22/04/2015
PJC2263	R002932716	7455-0	29/04/2015
PJC2377	R002933045	7463-0	29/04/2015
PJC2419	R002931212	7463-0	26/04/2015
PJC2419	R002931213	7463-0	26/04/2015
PJC2419	R002930500	7455-0	26/04/2015
PJC3281	R002930543	7463-0	24/04/2015
PJC3281	R002931102	7463-0	24/04/2015
PJC3686	R002932194	7455-0	29/04/2015
PJC4004	R002932912	7455-0	29/04/2015
PJC4987	R002930863	7455-0	26/04/2015
PJC5056	R002931833	7455-0	24/04/2015
PJC5056	R002931671	7455-0	24/04/2015
PJC5276	P002264450	5452-1	09/05/2015
PJC5292	R002932399	7455-0	29/04/2015
PJC5292	R002933049	7463-0	29/04/2015
PJC5665	P002269469	5550-0	05/05/2015
PJC6162	P002276701	5452-1	07/05/2015
PJC6343	R002931101	7463-0	24/04/2015
PJC6343	R002933051	7463-0	29/04/2015
PJC7320	R002931027	7455-0	26/04/2015
PJC7320	R002931214	7455-0	26/04/2015
PJC7755	P002234770	7366-2	28/04/2015
PJC8114	R002931410	7455-0	26/04/2015
PJC8114	R002931441	7455-0	26/04/2015
PJC8562	P002262422	5622-1	10/05/2015
PJC9307	R002931075	7455-0	23/04/2015
PJC9335	R002930603	7455-0	26/04/2015
PJC9343	R002932188	7455-0	29/04/2015
PJC9536	R002931923	7455-0	26/04/2015
PJC9572	R002931751	7455-0	24/04/2015
PJD0185	R002932192	7455-0	29/04/2015
PJD1320	R002931599	7463-0	24/04/2015
PJD1320	R002931411	7455-0	26/04/2015

PLACA	AIT	INFRACAO	DATA
PJD1414	P002175560	5185-1	06/05/2015
PJD1496	R002929253	7455-0	22/04/2015
PJD1949	R002930540	7455-0	24/04/2015
PJD2107	R002929250	7455-0	22/04/2015
PJD2203	R002930377	7455-0	24/04/2015
PJD2320	R002930501	7463-0	26/04/2015
PJD2687	P002286438	5541-2	07/05/2015
PJD2707	R002930807	7463-0	26/04/2015
PJD2707	R002930043	7463-0	26/04/2015
PJD3487	R002929434	7455-0	24/04/2015
PJD3593	P002275858	5185-1	06/05/2015
PJD3622	R002932449	7455-0	29/04/2015
PJD4246	R002929068	7455-0	22/04/2015
PJD4246	R002930604	7455-0	26/04/2015
PJD4489	C024113914	6050-1	06/05/2015
PJD4747	R002932638	7455-0	29/04/2015
PJD5703	P002146579	5550-0	09/05/2015
PJD5729	R002930539	7455-0	24/04/2015
PJD6025	F001280031	6050-3	26/04/2015
PJD6082	P002138964	7366-2	03/05/2015
PJD6534	P002285249	5541-5	10/05/2015
PJD7086	R002931601	7471-0	24/04/2015
PJD7477	R002932220	7455-0	29/04/2015
PJD8531	R002932377	7455-0	29/04/2015
PJD8541	R002928007	7455-0	22/04/2015
PJD8872	P002208376	5991-0	04/05/2015
PJD9431	P002277323	5452-1	08/05/2015
PJD9916	R002933217	7455-0	29/04/2015
PJD9921	R002931412	7455-0	26/04/2015
PJE0870	R002932191	7455-0	29/04/2015
PJE1209	R002931210	7455-0	26/04/2015
PJE1370	R002929704	7455-0	22/04/2015
PJE2183	R002932325	7455-0	29/04/2015
PJE2507	R002930874	7455-0	24/04/2015
PJE2535	R002932407	7463-0	29/04/2015
PJE2535	R002933050	7463-0	29/04/2015
PJE2994	R002933040	7463-0	29/04/2015
PJE2994	R002932400	7455-0	29/04/2015
PJE3526	R002930851	7455-0	26/04/2015
PJE4020	P002241964	7366-2	07/05/2015
PJE4039	R002932186	7455-0	29/04/2015
PJE4440	P002272579	7366-2	01/05/2015
PJE4440	R002933230	7455-0	29/04/2015
PJE5709	R002932712	7455-0	29/04/2015
PJE6747	P002286998	5541-5	10/05/2015
PJE7525	P002201592	5738-0	06/05/2015
PJE7525	P002267954	6050-1	05/05/2015
PJE7544	R002932408	7455-0	29/04/2015
PJE7544	R002933052	7455-0	29/04/2015
PJE7579	P002275795	5185-1	07/05/2015
PJE7579	R002933047	7455-0	29/04/2015
PJE7679	R002931028	7455-0	26/04/2015
PJE7679	R002931216	7455-0	26/04/2015
PJE7819	P002287047	5541-6	10/05/2015
PJE8453	P002260583	5550-0	07/05/2015
PJE8483	R002932193	7455-0	29/04/2015
PJE8803	P002285290	5541-6	09/05/2015
PJE8972	P002252472	5452-1	06/05/2015
PJE9068	R002932532	7455-0	29/04/2015
PJF1000	R002931682	7455-0	26/04/2015
PJF1209	R002931768	7455-0	25/04/2015
PJF1338	P002277776	5452-1	08/05/2015
PJF3358	P002242372	6050-1	12/05/2015
PJF5040	R002932637	7455-0	29/04/2015
PJF5300	P002264455	5452-1	09/05/2015
PJF6090	P002275866	5452-1	07/05/2015
PJF6727	P002253264	5452-1	05/05/2015
PJG0040	P002253017	7366-2	05/05/2015
PJG0450	F001280139	6050-3	29/04/2015
PJG1030	R002930221	7455-0	26/04/2015
PJG1050	P002260499	7366-2	06/05/2015
PJG1949	P002248578	7366-2	08/05/2015
PJG3550	R002932639	7455-0	29/04/2015
PJG3810	R002930044	7455-0	26/04/2015
PJG5680	R002931473	7455-0	24/04/2015
PJG6500	R002931619	7455-0	26/04/2015
PJG8181	R002931248	7455-0	26/04/2015
PJG8181	R002933048	7463-0	29/04/2015
PJG8950	R002931285	7455-0	24/04/2015
PJG9340	P002249506	5452-1	05/05/2015
PJH0001	R002929577	7455-0	22/04/2015

PLACA	AIT	INFRACAO	DATA
PJH0690	R002928388	7455-0	22/04/2015
PJH6050	R002931475	7455-0	24/04/2015
PJJ1020	R002931360	7455-0	26/04/2015
PJJ1717	R002932636	7455-0	29/04/2015
PJJ2000	F001280095	6050-3	29/04/2015
PJJ2508	P002269802	7366-2	08/05/2015
PJJ6050	F001280010	6050-3	24/04/2015
PJJ8803	R002929703	7455-0	22/04/2015
PMF7777	R002933147	7455-0	29/04/2015
PUA0416	R002928775	7455-0	22/04/2015
PUA0435	R002929372	7455-0	22/04/2015
PUA7086	R002932766	7455-0	29/04/2015
PUC5914	R002928730	7455-0	22/04/2015
PUG0267	R002928731	7455-0	22/04/2015
PUH0816	P002276742	5550-0	08/05/2015
PUH6933	R002932515	7455-0	29/04/2015
PUH7621	R002930290	7463-0	24/04/2015
PUJ8325	P002270130	5550-0	06/05/2015
PUM1435	P002259602	5410-0	08/05/2015
PUM1438	R002930103	7455-0	26/04/2015
PUM1438	R002932832	7455-0	29/04/2015
PUO1727	R002929917	7455-0	22/04/2015
PUP1666	R002928777	7455-0	22/04/2015
PUP2911	R002930721	7455-0	26/04/2015
PUP8738	R002931489	7471-0	26/04/2015
PUP9232	R002928078	7455-0	22/04/2015
PUQ1384	R002933416	7455-0	29/04/2015
PUR2532	R002931013	7455-0	26/04/2015
PUR2532	R002930833	7455-0	26/04/2015
PUR2532	R002930104	7463-0	26/04/2015
PUS0925	P002276749	5452-1	12/05/2015
PUS5172	P002275281	5550-0	05/05/2015
PUT1495	R002928778	7463-0	22/04/2015
PUT1495	R002928732	7455-0	22/04/2015
PUU1206	R002928728	7455-0	22/04/2015
PWW5421	R002930123	7455-0	24/04/2015
PUX6146	R002931490	7455-0	26/04/2015
PUX6146	R002932772	7455-0	29/04/2015
PUY0109	R002933251	7463-0	29/04/2015
PUY0166	R002928367	7455-0	22/04/2015
PUY0315	R002928729	7455-0	22/04/2015
PUY0551	R002933377	7463-0	29/04/2015
PUY0629	R002928776	7455-0	22/04/2015
PUY4876	R002932765	7455-0	29/04/2015
PUY5562	R002931169	7455-0	26/04/2015
PUY5566	R002930135	7455-0	24/04/2015
PUY5606	R002931168	7455-0	26/04/2015
PUZ4345	R002931347	7455-0	24/04/2015
PUZ5650	P002243252	7366-2	07/05/2015
PVA8675	R002929532	7455-0	22/04/2015
PVB1276	R002929832	7455-0	22/04/2015
PVB6405	P002250460	5550-0	08/05/2015
PVB9539	R002930723	7471-0	26/04/2015
PVB9539	R002931660	7463-	

**EDITAL DA NOTIFICAÇÃO
DA PENALIDADE DE MULTA**

O SUPERINTENDENTE DE TRÂNSITO DO SALVADOR, no uso de suas atribuições, faz saber que dos processos administrativos abaixo relacionados foram expedidas Notificações da Penalidade de Infracoção de Trânsito, sendo postadas através da Empresa Brasileira de Correios e Telégrafos, para os endereços dos respectivos proprietários de veículos constantes no cadastro do Departamento Estadual de Trânsito, portanto, válidas para todos os efeitos, conforme o disposto do art. 282 da Lei nº 9.503/97 CTB. Desta forma abrimos prazo de 30 (trinta) dias para a apresentação de Recurso Administrativo, na forma da lei.

Sexta-feira, 12 de Junho de 2015

PLACA	AIT	INFRACAO	DATA	VALOR
AKA5514	R002884406	7455-0	05/03/2015	85,13
ALM8434	R002884715	7455-0	05/03/2015	85,13
AMA9059	R002885957	7455-0	05/03/2015	85,13
AOGO121	R002884637	7455-0	04/03/2015	85,13
AOK3280	R002885684	7455-0	06/03/2015	85,13
AOO6134	R002887624	7455-0	02/03/2015	85,13
AOY5053	R002884732	7455-0	05/03/2015	85,13
APC1704	R002884778	7455-0	06/03/2015	85,13
APH8734	R002884779	7463-0	06/03/2015	127,69
API7533	R002884736	7455-0	05/03/2015	85,13
APJ7357	R002886524	7455-0	07/03/2015	85,13
APN9233	R002884923	7455-0	02/03/2015	85,13
AQC8680	R002530606	7455-0	12/04/2014	85,13
AQI8253	R002886106	7455-0	07/03/2015	85,13
AQJ2479	F001222748	6050-3	04/08/2014	191,54
AQO8796	R002886651	7455-0	07/03/2015	85,13
AQO8796	R002887491	7455-0	07/03/2015	85,13
AQQ3639	F001277949	6050-3	07/03/2015	191,54
ATC6011	R002886259	7455-0	04/03/2015	85,13
ATM4054	R002885455	7455-0	02/03/2015	85,13
ATQ3376	R002887459	7455-0	05/03/2015	85,13
ATR5022	F001278003	6050-3	02/03/2015	191,54
AUD4033	R002887204	7455-0	07/03/2015	85,13
AUR4119	R002886509	7455-0	04/03/2015	85,13
AUU2078	R002884273	7455-0	03/03/2015	85,13
AUU4036	R002885140	7455-0	03/03/2015	85,13
AVO2132	R002884664	7455-0	05/03/2015	85,13
AVP9652	R002884325	7455-0	05/03/2015	85,13
AWO2246	R002886465	7455-0	04/03/2015	85,13
AWP4729	R002885776	7455-0	02/03/2015	85,13
AWS2334	R002886635	7455-0	05/03/2015	85,13
AXI1553	R002887813	7455-0	06/03/2015	85,13
AXJ8890	R002885777	7455-0	02/03/2015	85,13
AXT2640	R002885893	7455-0	02/03/2015	85,13
AXT5986	R002886572	7455-0	03/03/2015	85,13
AYA0657	P001960588	5568-0	26/04/2014	127,69
AYC0927	R002886173	7455-0	02/03/2015	85,13
AYE9910	R002886554	7455-0	04/03/2015	85,13
AYE9939	R002887483	7455-0	06/03/2015	85,13
AYF2376	R002884434	7455-0	07/03/2015	85,13
AYF2834	R002886174	7455-0	02/03/2015	85,13
AYG5136	R002886555	7455-0	04/03/2015	85,13
AYG8639	R002885780	7455-0	02/03/2015	85,13
AYP6629	R002886541	7463-0	03/03/2015	127,69
AYR7346	R002884238	7455-0	02/03/2015	85,13
AYT2984	R002884900	7455-0	06/03/2015	85,13
AYV5202	R002886172	7455-0	02/03/2015	85,13
AYW4143	R002884237	7455-0	02/03/2015	85,13
AYZ9408	R002885100	7455-0	03/03/2015	85,13
AZC9271	R002887052	7455-0	06/03/2015	85,13
BDU0031	R002884192	7455-0	02/03/2015	85,13
BM07245	R002884906	7455-0	02/03/2015	85,13
BWL2256	R002887714	7455-0	04/03/2015	85,13
BYS8996	R002885811	7455-0	02/03/2015	85,13
CHC1620	R002884244	7463-0	02/03/2015	127,69
COF5879	R002884775	7455-0	06/03/2015	85,13
CPM6663	F001226563	6050-3	12/08/2014	191,54
CRO2862	R002886284	7455-0	04/03/2015	85,13
CUD0202	R002885842	7455-0	02/03/2015	85,13
CUD0591	R002885257	7455-0	06/03/2015	85,13
DCF1373	F001238503	6050-3	11/09/2014	191,54
DEES368	R002884963	7455-0	02/03/2015	85,13
DGD5913	R002887297	7455-0	06/03/2015	85,13
DJB8153	R002886365	7455-0	06/03/2015	85,13
DJB9331	F001278092	6050-3	07/03/2015	191,54
DJE1728	R002887663	7455-0	05/03/2015	85,13
DJF0414	R002886802	7455-0	03/03/2015	85,13
DM5813	R002886852	7455-0	03/03/2015	85,13
DPB2651	R002887185	7455-0	04/03/2015	85,13
DPB2651	R002884228	7455-0	02/03/2015	85,13
DPB3025	R002887398	7455-0	07/03/2015	85,13
DPE0186	R002884924	7455-0	02/03/2015	85,13
DPN9110	R002884937	7455-0	02/03/2015	85,13
DRK8730	R002885534	7455-0	02/03/2015	85,13
DTA4066	R002886817	7455-0	06/03/2015	85,13
DTC2690	F001277963	6050-3	05/03/2015	191,54
DVB9976	R002887111	7463-0	04/03/2015	127,69
DVS3677	R002886463	7455-0	07/03/2015	85,13

PLACA	AIT	INFRACAO	DATA	VALOR
DZD8220	R002886010	7455-0	04/03/2015	85,13
EAO9976	R002885050	7455-0	02/03/2015	85,13
EBD2828	R002887177	7455-0	04/03/2015	85,13
ECT1642	R002885836	7463-0	02/03/2015	127,69
EEV3366	R002884964	7455-0	02/03/2015	85,13
EGB8965	R002884966	7455-0	02/03/2015	85,13
EIZ4580	F001217723	6050-3	23/07/2014	191,54
EKO0346	P001953377	7366-2	24/03/2014	85,13
EMD4557	R002886078	7455-0	07/03/2015	85,13
EMK2854	R002884907	7455-0	02/03/2015	85,13
EMX6593	R002884247	7455-0	02/03/2015	85,13
EOF4612	R002887301	7463-0	06/03/2015	127,69
EOF6569	R002884932	7455-0	02/03/2015	85,13
EPB0186	R002887488	7455-0	07/03/2015	85,13
EQC1971	R002885433	7455-0	04/03/2015	85,13
EQI7159	R002885414	7455-0	02/03/2015	85,13
EQL7902	R002885529	7455-0	02/03/2015	85,13
EQT3175	R002885964	7455-0	05/03/2015	85,13
EUN3289	R002597154	7455-0	07/07/2014	85,13
EUN3933	F001235726	6050-3	05/09/2014	191,54
EUN4031	R002885843	7455-0	02/03/2015	85,13
EUU3112	R002885615	7455-0	05/03/2015	85,13
EVK1788	R002885402	7455-0	02/03/2015	85,13
EYL1640	F001277972	6050-3	05/03/2015	191,54
EZM6725	R002884566	7455-0	02/03/2015	85,13
FBT0085	R002885645	7455-0	05/03/2015	85,13
FDD2160	R002884962	7455-0	02/03/2015	85,13
FDU8223	R002886146	7455-0	06/03/2015	85,13
FEE6180	R002887769	7455-0	02/03/2015	85,13
FFA2775	R002887802	7455-0	06/03/2015	85,13
FFS8753	F001278030	6050-3	06/03/2015	191,54
FGE3730	R002887221	7455-0	06/03/2015	85,13
FGM1310	R002886119	7455-0	07/03/2015	85,13
FGN1729	R002886766	7455-0	05/03/2015	85,13
FGT7645	R002886129	7455-0	06/03/2015	85,13
FGY3770	F001229899	6050-3	21/08/2014	191,54
FHI0412	F001278036	5673-2	03/03/2015	85,13
FHU1123	R002886704	7455-0	06/03/2015	85,13
FJZ3601	R002886149	7455-0	06/03/2015	85,13
FKN3363	R002886152	7455-0	06/03/2015	85,13
FKN9075	R002885602	7455-0	04/03/2015	85,13
FKY9372	F001226786	6050-3	14/08/2014	191,54
FLY5235	R002884753	7455-0	06/03/2015	85,13
FLY5405	R002886514	7455-0	04/03/2015	85,13
FMB4936	R002885629	7455-0	05/03/2015	85,13
FNT7466	R002885683	7455-0	06/03/2015	85,13
FRB8627	R002886660	7455-0	03/03/2015	85,13
FSA0530	R002885943	7455-0	04/03/2015	85,13
FVV7449	R002884255	7455-0	02/03/2015	85,13
FWE1310	R002886712	7455-0	02/03/2015	85,13
FWO1177	R002885810	7463-0	02/03/2015	127,69
FWO1177	R002884899	7455-0	06/03/2015	85,13
GAT0744	R002885643	7455-0	05/03/2015	85,13
GIF2005	R002885936	7455-0	04/03/2015	85,13
GOR9002	F001236456	6050-3	05/09/2014	191,54
GPS8030	R002887586	7455-0	05/03/2015	85,13
GQR9684	F001277998	6050-3	02/03/2015	191,54
GTH1154	R002885149	7455-0	05/03/2015	85,13
GHU9367	R002885258	7455-0	06/03/2015	85,13
GVG9591	R002884313	7455-0	03/03/2015	85,13
GWI2950	R002884531	7455-0	02/03/2015	85,13
GWV5688	R002886116	7455-0	07/03/2015	85,13
GXH6222	F001247684	6050-3	07/10/2014	191,54
HAD9566	R002887280	7455-0	07/03/2015	85,13
HAF7173	R002886701	7455-0	05/03/2015	85,13
HBA6266	F001228752	6050-3	19/08/2014	191,54
HBM5446	R002499996	7455-0	08/03/2014	85,13
HIC6321	R002887340	7455-0	07/03/2015	85,13
HIC6321	R002886870	7455-0	05/03/2015	85,13
HIC6321	R002887595	7455-0	05/03/2015	85,13
HCO7518	R002887593	7455-0	23/02/2014	85,13
HCS7153	R002884396	7455-0	05/03/2015	85,13
HCV6595	R002884960	7455-0	02/03/2015	85,13
HDD6572	R002884525	7455-0	02/03/2015	85,13
HEB5550	R002887416	7463-0	05/03/2015	127,69
HEW8417	R002886147	7455-0	06/03/2015	85,13
HFP1520	F001277979	6050-3	04/03/2015	191,54
HFP6735	F001278091	5673-2	07/03/2015	85,13
HGO1644	R002886952	7455-0	05/03/2015	85,13
HGC5703	P00262513	5541-2	14/07/2014	53,21
HGG5254	R002886442	7455-0	07/03/2015	85,13
HGJ9018	R002885930	7455-0	04/03/2015	85,13
HGU0721	R002886130	7455-0	06/03/2015	85,13
HGV8625	R002884967	7455-0	02/03/2015	85,13
HHJ2285	R002887498	7455-0	07/03/2015	85,13
HHK4969	F001257940	6050-3	02/11/2014	191,54
HHP8287	R002886653	7455-0	07/03/2015	85,13
HHT0679	R002887196	7455-0	04/03/2015	85,13
HHX9577	R002886132	7455-0	06/03/2015	85,13
HHZ5472	R002886485	7455-0	04/03/2015	85,13
HIH4839	R002885418	7455-0	03/03/2015	85,13
HIW9970	R002884970	7455-0	02/03/2015	85,13
HIM9124	R002886133	7455-0	06/03/2015	85,13

PLACA	AIT	INFRACAO	DATA	VALOR
HIO2470	R002884969	7455-0	02/03/2015	85,13
HIO4697	R002886134	7463-0	06/03/2015	127,69
HIU4304	R002887178	7455-0	04/03/2015	85,13
HIX1169	R002884968	7455-0	02/03/2015	85,13
HJA9608	R002885680	7455-0	06/03/2015	85,13
HJB6748	R002			



PLACA	AIT	INFRACAO	DATA	VALOR
JLN8348	R002884246	7455-0	02/03/2015	85,13
JLO1194	R002884653	7455-0	07/03/2015	85,13
JLQ6445	R002887489	7455-0	07/03/2015	85,13
JLT9543	R002886156	7455-0	06/03/2015	85,13
JLU4494	R002884653	7455-0	03/03/2015	85,13
JLW1734	R002884200	7455-0	02/03/2015	85,13
JLW3130	F001239936	6050-3	15/09/2014	191,54
JLY2590	R002887402	7463-0	07/03/2015	127,69
JLZ3884	R002886102	7455-0	07/03/2015	85,13
JMA3160	R002884765	7455-0	06/03/2015	85,13
JMC6613	R002884910	7455-0	02/03/2015	85,13
JMD9216	R002885219	7455-0	05/03/2015	85,13
JME6557	R002887246	7455-0	03/03/2015	85,13
JMG1225	R002887829	7455-0	06/03/2015	85,13
JMG6855	R002886909	7455-0	04/03/2015	85,13
JM7000	R002884441	7455-0	07/03/2015	85,13
JMK2741	R002886872	7455-0	05/03/2015	85,13
JMK9983	R002885661	7455-0	06/03/2015	85,13
JML7456	R002887366	7455-0	07/03/2015	85,13
JML7456	R002887485	7455-0	07/03/2015	85,13
JML7728	R002885959	7455-0	05/03/2015	85,13
JMN4532	R002887000	7455-0	04/03/2015	85,13
JMO7378	R002887588	7455-0	05/03/2015	85,13
JMP3981	R002886837	7455-0	03/03/2015	85,13
JMQ0698	R002887403	7455-0	07/03/2015	85,13
JMQ4211	R002885896	7455-0	02/03/2015	85,13
JMR0625	R002886436	7455-0	04/03/2015	85,13
JMR2599	R002886351	7455-0	07/03/2015	85,13
JMR3372	R002580722	7455-0	22/06/2014	85,13
JMR8496	R002885641	7455-0	05/03/2015	85,13
JMR9699	R002884912	7463-0	02/03/2015	127,69
JMS8422	R002885941	7463-0	04/03/2015	127,69
JMS8696	R002887622	7455-0	02/03/2015	85,13
JMS9701	R002884761	7455-0	06/03/2015	85,13
JMW5099	R002887486	7455-0	07/03/2015	85,13
JMX5259	R002887120	7455-0	07/03/2015	85,13
JMX6814	R002886693	7455-0	07/03/2015	85,13
JMY2953	R002884764	7455-0	06/03/2015	85,13
JMY3493	R002885089	7455-0	03/03/2015	85,13
JMZ8669	R002887071	7455-0	06/03/2015	85,13
JNB3915	R002887814	7455-0	06/03/2015	85,13
JNC1757	R002887206	7455-0	07/03/2015	85,13
JNC2925	R002886685	7455-0	05/03/2015	85,13
JNC3442	R002886254	7455-0	02/03/2015	85,13
JNC5172	R002887400	7455-0	07/03/2015	85,13
JNC6454	F001117698	6050-3	03/01/2014	191,54
JNC9265	R002884930	7455-0	02/03/2015	85,13
JND4851	R002887294	7455-0	06/03/2015	85,13
JNE1093	R002884654	7455-0	03/03/2015	85,13
JNF7569	R002884915	7455-0	02/03/2015	85,13
JNF9344	R002887336	7455-0	07/03/2015	85,13
JNF9970	R002885717	7455-0	06/03/2015	85,13
JNG0029	R002887247	7455-0	03/03/2015	85,13
JNG2870	R002884773	7455-0	06/03/2015	85,13
JNH4703	R002887623	7455-0	02/03/2015	85,13
JNI1303	R002885953	7455-0	04/03/2015	85,13
JNI7185	R002885897	7455-0	02/03/2015	85,13
JNJ2011	R002887339	7455-0	07/03/2015	85,13
JNJ4005	R002884768	7455-0	06/03/2015	85,13
JNJ6446	F001278130	6050-3	04/03/2015	191,54
JNK5061	R002884929	7455-0	02/03/2015	85,13
JNK5689	R002886255	7455-0	02/03/2015	85,13
JNK8570	R002884931	7463-0	02/03/2015	127,69
JNM0422	R002885703	7455-0	06/03/2015	85,13
JNM2371	R002887401	7455-0	07/03/2015	85,13
JNN7169	R002886902	7455-0	02/03/2015	85,13
JNO7470	R002885977	7455-0	04/03/2015	85,13
JNP1115	R002884769	7455-0	06/03/2015	85,13
JNP4468	R002885153	7455-0	05/03/2015	85,13
JNP8477	R002886117	7455-0	07/03/2015	85,13
JNQ6897	R002885923	7455-0	02/03/2015	85,13
JNQ7318	F001278121	6050-3	02/03/2015	191,54
JNR1143	P001986598	5550-0	21/07/2014	85,13
JNR1602	R002885220	7455-0	05/03/2015	85,13
JNR2187	R002887408	7455-0	07/03/2015	85,13
JNR4874	R002884774	7455-0	06/03/2015	85,13
JNR8008	F001137697	6050-3	13/02/2014	191,54
JNS0520	R002884771	7455-0	06/03/2015	85,13
JNS7342	R002884914	7455-0	02/03/2015	85,13
JNS9278	R002886678	7455-0	02/03/2015	85,13
JNT0227	R002886163	7455-0	06/03/2015	85,13
JNT8993	R002884917	7463-0	02/03/2015	127,69
JNU0771	R002884686	7455-0	05/03/2015	85,13
JNU3312	R002886162	7455-0	06/03/2015	85,13
JNV4543	R002886873	7455-0	05/03/2015	85,13
JNV7806	R002884671	7455-0	05/03/2015	85,13
JNW2895	F001125898	6050-3	15/01/2014	191,54
JNW4849	R002887630	7455-0	04/03/2015	85,13
JNW7275	R002887415	7455-0	05/03/2015	85,13
JNW9955	R002885553	7455-0	04/03/2015	85,13
JNX9756	R002884928	7455-0	02/03/2015	85,13
JNY4425	R002884770	7463-0	06/03/2015	127,69
JNY5256	R002884772	7455-0	06/03/2015	85,13

PLACA	AIT	INFRACAO	DATA	VALOR
JNY5860	R002884916	7455-0	02/03/2015	85,13
JNY8909	R002884449	7455-0	07/03/2015	85,13
JNY9157	R002884685	7455-0	05/03/2015	85,13
JNY9775	R002887744	7455-0	07/03/2015	85,13
JNZ0727	R002887205	7455-0	07/03/2015	85,13
JNZ6994	P001909329	5452-1	12/04/2014	127,69
JNZ7381	F001277954	6050-3	05/03/2015	191,54
JNZ9617	R002884855	7463-0	03/03/2015	127,69
JOA3089	R002884655	7455-0	03/03/2015	85,13
JOA3311	R002887733	7463-0	07/03/2015	127,69
JOC1073	R002886087	7455-0	07/03/2015	85,13
JOC4956	R002887457	7455-0	05/03/2015	85,13
JOD2613	R002884933	7455-0	02/03/2015	85,13
JOF2654	R002886164	7455-0	06/03/2015	85,13
JOF6629	F001278131	6050-3	04/03/2015	191,54
JOF9374	R002884922	7455-0	02/03/2015	85,13
JOG3206	R002887384	7455-0	05/03/2015	85,13
JOG3206	R002887665	7455-0	05/03/2015	85,13
JOG3493	R002884687	7455-0	05/03/2015	85,13
JOG3582	R002885556	7455-0	04/03/2015	85,13
JOC3606	F001235928	6050-3	04/09/2014	191,54
JOG3618	R002885083	7455-0	03/03/2015	85,13
JOG4195	R002884935	7455-0	02/03/2015	85,13
JOC5500	R002884733	7455-0	05/03/2015	85,13
JOG6984	R002884777	7455-0	06/03/2015	85,13
JOG7739	R002887004	7455-0	05/03/2015	85,13
JOC8216	R002884735	7455-0	05/03/2015	85,13
JOG9560	R002884921	7455-0	02/03/2015	85,13
JOG9757	R002884934	7455-0	02/03/2015	85,13
JOG9832	R002885603	7455-0	05/03/2015	85,13
JOG9888	P001945586	6050-1	02/05/2014	191,54
JOI8780	F001277994	6050-3	02/03/2015	191,54
JOI9497	R002885557	7455-0	04/03/2015	85,13
JOK1999	R002886545	7455-0	03/03/2015	85,13
JOK2952	R002887816	7455-0	06/03/2015	85,13
JOK3202	R002885221	7455-0	05/03/2015	85,13
JOK5085	R002884522	7455-0	02/03/2015	85,13
JOK6580	R002885377	7455-0	02/03/2015	85,13
JOL7878	R002886910	7455-0	04/03/2015	85,13
JOL8868	R002885899	7455-0	02/03/2015	85,13
JOM1905	R002885105	7455-0	03/03/2015	85,13
JOM6866	R002885704	7455-0	06/03/2015	85,13
JOM8048	F001278039	6050-3	03/03/2015	191,54
JOO8050	R002887720	7463-0	05/03/2015	127,69
JOR4397	R002885222	7455-0	05/03/2015	85,13
JOR5477	R002885429	7455-0	04/03/2015	85,13
JOR5758	R002886923	7455-0	04/03/2015	85,13
JOR9481	R002884859	7455-0	03/03/2015	85,13
JOT0656	R002885898	7455-0	02/03/2015	85,13
JOT0851	R002887425	7455-0	06/03/2015	85,13
JOT3313	R002886596	7455-0	07/03/2015	85,13
JOT3831	F001127783	6050-3	17/01/2014	191,54
JOU1850	R002886703	7455-0	05/03/2015	85,13
JOU8121	R002885522	7455-0	02/03/2015	85,13
JOV7045	R002887830	7455-0	06/03/2015	85,13
JOV7006	R002885283	7455-0	05/03/2015	85,13
JOX9124	F001277983	6050-3	04/03/2015	191,54
JOX9493	R002886088	7463-0	07/03/2015	127,69
JOX9557	F001277955	6050-3	05/03/2015	191,54
JOX9702	R002885932	7455-0	04/03/2015	85,13
JOY8689	F001277984	6050-3	04/03/2015	191,54
JOZ0793	R002887426	7455-0	06/03/2015	85,13
JOZ1189	F001278033	6050-3	06/03/2015	191,54
JOZ4823	R002885097	7455-0	03/03/2015	85,13
JOZ4869	R002886733	7455-0	05/03/2015	85,13
JOZ6072	R002887352	7455-0	07/03/2015	85,13
JOZ7788	R002884235	7455-0	02/03/2015	85,13
JOZ7816	R002887804	7455-0	06/03/2015	85,13
JOZ7867	R002886924	7455-0	04/03/2015	85,13
JOZ7867	R002886976	7455-0	02/03/2015	85,13
JOZ8638	R002887029	7455-0	02/03/2015	85,13
JOZ9431	R002884920	7455-0	02/03/2015	85,13
JOZ9781	F001277995	5673-2	02/03/2015	85,13
JPA1404	R002885585	7455-0	04/03/2015	85,13
JPA4660	R002885324	7455-0	02/03/2015	85,13
JPA4848	R002887319	7455-0	02/03/2015	85,13
JPA7654	R002884656	7455-0	03/03/2015	85,13
JPB5802	F001235175	6050-3	03/09/2014	191,54
JPC1406	F001253202	6050-3	20/10/2014	191,54
JPC1632	R002884784	7463-0	06/03/2015	127,69
JPC3320	R002885318	7455-0	02/03/2015	85,13
JPC8181	R002887328	7455-0	05/03/2015	85,13
JPC8181	R002887478	7455-0	06/03/2015	85,13
JPD0509	R002887437	7455-0	02/03/2015	85,13
JPD3751	R002885962	7455-0	05/03/2015	85,13
JPD4779	R002884738	7455-0	05/03/2015	85,13
JPD4975	R002885593	7455-0	04/03/2015	85,13
JPD5597	R002887380	7463-0	05/03/2015	127,69
JPD5644	R002885320	7455-0	02/03/2015	85,13
JPD9879	R002884789	7455-0	06/03/2015	85,13
JPE1498	R002885160	7463-0		



PLACA	AIT	INFRACAO	DATA	VALOR
JPRS581	F001277959	6050-3	05/03/2015	191,54
JPR5960	R002886166	7455-0	06/03/2015	85,13
JPR7787	R002886995	7455-0	04/03/2015	85,13
JPR8535	R002507020	7455-0	16/03/2014	85,13
JPR8569	R002885984	7455-0	04/03/2015	85,13
JPR9754	R002665157	7455-0	31/08/2014	85,13
JPS0281	F001278060	6050-3	06/03/2015	191,54
JPS0706	R002886498	7455-0	03/03/2015	85,13
JPS2184	R002885330	7463-0	02/03/2015	127,69
JPS2723	F001277996	6050-3	02/03/2015	191,54
JPS4141	R002885430	7455-0	04/03/2015	85,13
JPS4863	R002885326	7455-0	02/03/2015	85,13
JPS6940	R002885604	7455-0	05/03/2015	85,13
JPS6940	R002887102	7455-0	04/03/2015	85,13
JPS8838	R002887056	7455-0	06/03/2015	85,13
JPS9151	R002885323	7455-0	02/03/2015	85,13
JPS9378	R002885159	7455-0	05/03/2015	85,13
JPS9537	R002886444	7455-0	04/03/2015	85,13
JPT0254	R002885090	7455-0	03/03/2015	85,13
JPT0254	R002884860	7455-0	03/03/2015	85,13
JPT0529	F001233833	6050-3	31/08/2014	191,54
JPT2542	P001917237	5568-0	15/03/2014	127,69
JPT3768	R002885589	7455-0	04/03/2015	85,13
JPT4689	R002887664	7455-0	05/03/2015	85,13
JPT4830	R002885413	7455-0	02/03/2015	85,13
JPT4866	R002886454	7455-0	07/03/2015	85,13
JPT5635	R002884785	7463-0	06/03/2015	127,69
JPT6117	R002886089	7463-0	07/03/2015	127,69
JPT6117	R002886094	7463-0	07/03/2015	127,69
JPT6136	R002885112	7455-0	03/03/2015	85,13
JPT6465	R002887516	7455-0	02/03/2015	85,13
JPT8102	R002886860	7455-0	05/03/2015	85,13
JPU1077	R002885328	7455-0	02/03/2015	85,13
JPU1440	R002887237	7455-0	03/03/2015	85,13
JPV2490	R002885667	7455-0	06/03/2015	85,13
JPV3843	F001147509	6050-3	02/03/2014	191,54
JPV6273	R002887021	7455-0	06/03/2015	85,13
JPV6273	R002886903	7455-0	02/03/2015	85,13
JPV6273	R002886592	7455-0	04/03/2015	85,13
JPV6597	R002886105	7455-0	07/03/2015	85,13
JPV6961	R002884336	7455-0	05/03/2015	85,13
JPV7172	R002884409	7455-0	05/03/2015	85,13
JPV8343	R002884786	7455-0	06/03/2015	85,13
JPV9566	R002884943	7455-0	02/03/2015	85,13
JPW3245	R002884203	7455-0	02/03/2015	85,13
JPW3644	R002884204	7455-0	02/03/2015	85,13
JPW6845	R002885526	7455-0	02/03/2015	85,13
JPW7251	R002885587	7455-0	04/03/2015	85,13
JPW7251	R002886794	7455-0	03/03/2015	85,13
JPW9316	F001117604	6050-3	04/01/2014	191,54
JPX0557	R002885605	7455-0	05/03/2015	85,13
JPX0836	R002885145	7455-0	05/03/2015	85,13
JPX1096	P001921730	7366-2	01/03/2014	85,13
JPX3357	F001278035	6050-3	06/03/2015	191,54
JPX3367	R002886847	7455-0	03/03/2015	85,13
JPX3810	R002886929	7455-0	05/03/2015	85,13
JPX4475	R002886506	7455-0	04/03/2015	85,13
JPX5034	F001135331	6050-3	16/02/2014	191,54
JPX5579	R002884945	7455-0	02/03/2015	85,13
JPX7479	F001120712	6050-3	07/01/2014	191,54
JPX9870	R002886831	7455-0	03/03/2015	85,13
JPY9919	F001219562	6050-3	29/07/2014	191,54
JPY9981	R002887081	7455-0	02/03/2015	85,13
JPY9981	R002887103	7455-0	04/03/2015	85,13
JPY9997	P001953569	5185-1	02/04/2014	127,69
JPY0796	R002885333	7455-0	02/03/2015	85,13
JPY0894	R002886964	7455-0	06/03/2015	85,13
JPY1183	F001210639	6050-3	09/07/2014	191,54
JPY1860	F001127908	6050-3	18/01/2014	191,54
JPY2087	P001956968	5185-1	01/04/2014	127,69
JPY2461	P002048004	6050-1	30/06/2014	191,54
JPY2894	R002886930	7455-0	05/03/2015	85,13
JPY3199	R002885211	7455-0	05/03/2015	85,13
JPY3326	F001118760	6050-3	05/01/2014	191,54
JPY3490	F001277948	6050-3	07/03/2015	191,54
JPY4824	R002887818	7455-0	06/03/2015	85,13
JPY4996	R002884790	7455-0	06/03/2015	85,13
JPY5713	R002887817	7455-0	06/03/2015	85,13
JPY6042	R002884827	7455-0	06/03/2015	85,13
JPY7903	R002527602	7463-0	08/04/2014	127,69
JPY8801	F001233374	6050-3	28/08/2014	191,54
JPY8926	R002884783	7455-0	06/03/2015	85,13
JPY9421	R002884781	7455-0	06/03/2015	85,13
JPZ0139	R002885144	7455-0	05/03/2015	85,13
JPZ3007	R002884407	7455-0	05/03/2015	85,13
JPZ4292	R002885901	7455-0	02/03/2015	85,13
JPZ4751	R002886987	7455-0	02/03/2015	85,13
JPZ6509	R002886963	7455-0	06/03/2015	85,13
JPZ6509	R002886956	7455-0	06/03/2015	85,13
JPZ6509	R002887477	7455-0	06/03/2015	85,13
JPZ7023	R002884939	7455-0	02/03/2015	85,13
JPZ7916	R002887503	7455-0	02/03/2015	85,13
JPZ8077	R002885590	7455-0	04/03/2015	85,13

PLACA	AIT	INFRACAO	DATA	VALOR
JQA0480	R002887377	7455-0	02/03/2015	85,13
JQA7329	R002886707	7455-0	06/03/2015	85,13
JQB1917	R002884410	7455-0	05/03/2015	85,13
JQB4141	R002886762	7455-0	03/03/2015	85,13
JQB5051	R002884435	7455-0	07/03/2015	85,13
JQB5390	F001277960	6050-3	05/03/2015	191,54
JQB5930	R002885339	7455-0	02/03/2015	85,13
JQB6652	R002886389	7455-0	06/03/2015	85,13
JQB6698	R002885971	7463-0	05/03/2015	127,69
JQB6734	F001277931	6050-3	02/03/2015	191,54
JQB7721	R002884657	7455-0	03/03/2015	85,13
JQB8756	R002887394	7455-0	07/03/2015	85,13
JQB8864	R002885933	7455-0	04/03/2015	85,13
JQB8953	R002884672	7455-0	05/03/2015	85,13
JQB8959	R002885148	7455-0	05/03/2015	85,13
JQC4386	R002886370	7455-0	06/03/2015	85,13
JQC7909	R002885638	7455-0	05/03/2015	85,13
JQD0467	R002886398	7455-0	06/03/2015	85,13
JQD3582	R002885989	7455-0	04/03/2015	85,13
JQD3914	P001953477	5452-1	26/03/2014	127,69
JQE6927	R002886679	7455-0	02/03/2015	85,13
JQE4890	R002886932	7463-0	05/03/2015	127,69
JQF7550	R002885532	7455-0	02/03/2015	85,13
JQF9529	R002884792	7455-0	06/03/2015	85,13
JQG5932	R002884794	7455-0	06/03/2015	85,13
JQH4443	R002885986	7455-0	04/03/2015	85,13
JQH3721	R002570348	7455-0	13/06/2014	85,13
JQH6669	P001936407	5185-1	03/03/2014	127,69
JQI0009	R002885084	7455-0	03/03/2015	85,13
JQI4231	P002057827	5452-1	15/07/2014	127,69
JQI7127	R002885685	7455-0	06/03/2015	85,13
JQI7964	R002887569	7463-0	06/03/2015	127,69
JQJ8176	R002886399	7455-0	06/03/2015	85,13
JQK2245	R002886397	7455-0	06/03/2015	85,13
JQK7060	R002885343	7455-0	02/03/2015	85,13
JQK7060	R002884796	7455-0	06/03/2015	85,13
JQL7964	F001132064	6050-3	10/02/2014	191,54
JQM8287	R002884436	7455-0	07/03/2015	85,13
JQM0428	P001901228	5452-5	07/02/2014	127,69
JQM0543	R001278129	6050-3	07/03/2015	191,54
JQM3975	F001133442	6050-3	06/02/2014	191,54
JQM4147	R002884946	7455-0	02/03/2015	85,13
JQM4441	R002884795	7455-0	06/03/2015	85,13
JQM6415	R002885531	7455-0	02/03/2015	85,13
JQM6572	R002886406	7455-0	06/03/2015	85,13
JQM7099	R002885345	7455-0	02/03/2015	85,13
JQM7235	R002885378	7455-0	02/03/2015	85,13
JQM7257	R002884851	7455-0	03/03/2015	85,13
JQM8037	R002886825	7455-0	06/03/2015	85,13
JQN9748	P001954405	7366-2	03/04/2014	85,13
JQN1352	R002884411	7455-0	05/03/2015	85,13
JQN8021	F001237601	6050-3	09/09/2014	191,54
JQN8403	R002887397	7455-0	07/03/2015	85,13
JQN9531	R002884793	7455-0	06/03/2015	85,13
JQO2716	R002887057	7455-0	06/03/2015	85,13
JQO3940	F001222884	6050-3	05/08/2014	191,54
JQO7847	F001278119	6050-3	05/03/2015	191,54
JQP4267	R002886735	7455-0	05/03/2015	85,13
JQP4267	R002887636	7455-0	04/03/2015	85,13
JQP5359	R002886593	7455-0	04/03/2015	85,13
JQP7922	F001132002	6050-3	07/02/2014	191,54
JQP9358	F001231292	6050-3	25/08/2014	191,54
JQP9617	R002885924	7455-0	02/03/2015	85,13
JQQ4802	R002887479	7455-0	06/03/2015	85,13
JQR2785	R002886752	7455-0	07/03/2015	85,13
JQR3888	R002887534	7455-0	06/03/2015	85,13
JQR7630	F001232608	6050-3	28/08/2014	191,54
JQR9171	F001215920	6050-3	22/07/2014	191,54
JQS4252	R002885147	7455-0	05/03/2015	85,13
JQS4672	F001155053	6050-3	14/03/2014	191,54
JQS4917	R002887229	7455-0	06/03/2015	85,13
JQS5674	R002884797	7455-0	06/03/2015	85,13
JQS5882	F001146719	6050-3	02/03/2014	191,54
JQS5936	R002886808	7455-0	03/03/2015	85,13
JQS5936	R002886734	7455-0	05/03/2015	85,13
JQS5936	R002887806	7455-0	06/03/2015	85,13
JQS5936	R002887740	7455-0	07/03/2015	85,13
JQS5946	F001118035	6050-3	03/01/2014	191,54
JQS5949	R002887465	7455-0	05/03/2015	85,13
JQS6688	R002885925	7455-0	02/03/2015	85,13
JQS8283	R002885988	7455-0	04/03/2015	85,13
JQS8283	R002887016	7455-0	07/03/2015	85,13
JQS8531	F001127810	6050-3	18/01/2014	191,54
JQS8771	R002886785	7455-0	03/03/2015	85,13
JQS8881	R002885990	7455-0	04/03/2015	85,13
JQS9144	R002885340	7455-0	02/03/2015	85,13
JQS9888	R002886234	7463-0	02/03/2015	127,69
JQT1023	R002884791	7455-0	06/03/2015	85,13
JQT2794	R002886659	7455-0	03/03/2015	85,13
JQT7526	R002887070	7455-0	06/03/2015	85,13
JQU1				



PLACA	AIT	INFRACAO	DATA	VALOR
JRA9264	R002886170	7455-0	06/03/2015	85,13
JRB6188	R002885384	7455-0	02/03/2015	85,13
JRB6198	R002884208	7455-0	02/03/2015	85,13
JRB6212	F001278071	6050-3	03/03/2015	191,54
JRB6559	R002886727	7455-0	05/03/2015	85,13
JRB6941	R002885228	7455-0	06/03/2015	85,13
JRB7721	R002886680	7455-0	02/03/2015	85,13
JRC0301	R002886139	7455-0	06/03/2015	85,13
JRC0894	R002887001	7455-0	04/03/2015	85,13
JRC0894	R002885597	7455-0	04/03/2015	85,13
JRC0894	R002884415	7455-0	05/03/2015	85,13
JRC2798	R002885356	7455-0	02/03/2015	85,13
JRC3239	R002886988	7455-0	02/03/2015	85,13
JRC3486	R002886991	7455-0	04/03/2015	85,13
JRC3577	R002886462	7455-0	03/03/2015	85,13
JRC5070	R002886124	7455-0	07/03/2015	85,13
JRC5478	R002886786	7455-0	03/03/2015	85,13
JRC6819	F001146242	6050-3	25/02/2014	191,54
JRC8162	R002887337	7455-0	07/03/2015	85,13
JRC8988	R002886979	7455-0	02/03/2015	85,13
JRC9909	R002885349	7455-0	02/03/2015	85,13
JRD0325	R002886911	7455-0	04/03/2015	85,13
JRD0439	R002885223	7455-0	06/03/2015	85,13
JRD2934	R002885354	7455-0	02/03/2015	85,13
JRD3660	R002885482	7455-0	02/03/2015	85,13
JRD4480	R002885312	7455-0	02/03/2015	85,13
JRD6836	R002885607	7455-0	05/03/2015	85,13
JRD6859	R002886292	7455-0	04/03/2015	85,13
JRD7508	R002886111	7455-0	07/03/2015	85,13
JRD8001	R002884206	7455-0	02/03/2015	85,13
JRD8677	R002885485	7455-0	02/03/2015	85,13
JRE1523	R002886566	7455-0	03/03/2015	85,13
JRE1810	R002886801	7455-0	03/03/2015	85,13
JRE3799	R002885686	7455-0	06/03/2015	85,13
JRE4855	R002884207	7455-0	02/03/2015	85,13
JRE4946	F001277943	6050-3	07/03/2015	191,54
JRE5958	R002884641	7455-0	03/03/2015	85,13
JRE6230	R002884954	7455-0	02/03/2015	85,13
JRE7380	R002886374	7455-0	06/03/2015	85,13
JRE8318	R002884438	7455-0	07/03/2015	85,13
JRF0901	R002885348	7455-0	02/03/2015	85,13
JRF2145	R002885558	7455-0	04/03/2015	85,13
JRF2181	R002887750	7455-0	07/03/2015	85,13
JRF2863	R002884196	7455-0	02/03/2015	85,13
JRF3699	R002887265	7455-0	03/03/2015	85,13
JRF4092	F001277989	6050-3	04/03/2015	191,54
JRF4472	R002885484	7455-0	02/03/2015	85,13
JRF6295	R002885608	7455-0	05/03/2015	85,13
JRF7917	R002887695	7455-0	02/03/2015	85,13
JRF8534	R002884350	7455-0	05/03/2015	85,13
JRG1914	R002885535	7455-0	02/03/2015	85,13
JRG3200	R002887666	7455-0	05/03/2015	85,13
JRG3530	R002885382	7455-0	02/03/2015	85,13
JRG3936	F001278122	6050-3	02/03/2015	191,54
JRG6970	R002885231	7455-0	06/03/2015	85,13
JRG9577	R002887458	7455-0	05/03/2015	85,13
JRH0610	R002886590	7455-0	04/03/2015	85,13
JRH1500	R002887570	7455-0	06/03/2015	85,13
JRH1900	F001235155	6050-3	02/09/2014	191,54
JRH3008	R002884746	7455-0	05/03/2015	85,13
JRH3450	R002885175	7455-0	05/03/2015	85,13
JRH5001	R002886882	7455-0	05/03/2015	85,13
JRH5367	R002885230	7455-0	06/03/2015	85,13
JRH6568	F001128061	6050-3	18/01/2014	191,54
JRH7635	R002885225	7455-0	06/03/2015	85,13
JRH8198	R002886862	7455-0	05/03/2015	85,13
JRH8970	R002885177	7455-0	05/03/2015	85,13
JRI0336	R002885174	7455-0	05/03/2015	85,13
JRI2046	R002886169	7455-0	06/03/2015	85,13
JRI2699	R002887393	7455-0	07/03/2015	85,13
JRI3017	R002884951	7455-0	02/03/2015	85,13
JRI8687	R002886390	7455-0	06/03/2015	85,13
JRJ0264	R002885559	7455-0	04/03/2015	85,13
JRJ0560	F001149624	6050-3	04/03/2014	191,54
JRJ1716	R002886400	7455-0	06/03/2015	85,13
JRJ1716	R002886401	7463-0	06/03/2015	127,69
JRJ3581	R002885487	7455-0	02/03/2015	85,13
JRJ3939	F001156029	6050-3	14/03/2014	191,54
JRJ4388	R002885178	7455-0	05/03/2015	85,13
JRJ5483	R002885232	7455-0	06/03/2015	85,13
JRJ5582	F001278048	6050-3	03/03/2015	191,54
JRJ6145	R002887170	7463-0	04/03/2015	127,69
JRJ8047	R002885226	7455-0	06/03/2015	85,13
JRJ8288	R002884337	7463-0	05/03/2015	127,69
JRK1500	R002885993	7455-0	04/03/2015	85,13
JRK3251	R002884956	7455-0	02/03/2015	85,13
JRK6287	R002885486	7455-0	02/03/2015	85,13
JRK7887	R002886293	7455-0	04/03/2015	85,13
JRK8591	R002885317	7463-0	02/03/2015	127,69
JRK9714	R002884800	7455-0	06/03/2015	85,13
JRL1004	R002886756	7455-0	02/03/2015	85,13
JRL1627	R002885122	7455-0	03/03/2015	85,13
JRL1962	R002885436	7455-0	04/03/2015	85,13

PLACA	AIT	INFRACAO	DATA	VALOR
JRL2748	R002886373	7455-0	06/03/2015	85,13
JRL4252	R002617956	7455-0	30/07/2014	85,13
JRL4673	R002885437	7455-0	04/03/2015	85,13
JRL5290	R002885488	7463-0	02/03/2015	127,69
JRL8647	R002885227	7455-0	06/03/2015	85,13
JRM0186	F001277961	6050-3	05/03/2015	191,54
JRM1264	R002886690	7455-0	07/03/2015	85,13
JRM3139	R002886933	7455-0	05/03/2015	85,13
JRM3324	F001278061	6050-3	06/03/2015	191,54
JRM4367	R002886452	7455-0	07/03/2015	85,13
JRM4909	R002886565	7455-0	03/03/2015	85,13
JRM5965	R002885905	7455-0	02/03/2015	85,13
JRM6575	R002884958	7455-0	02/03/2015	85,13
JRM8540	F001249460	6050-3	10/10/2014	191,54
JRM9018	R002887354	7455-0	07/03/2015	85,13
JRN7102	R002885992	7455-0	04/03/2015	85,13
JRN8177	R002885483	7455-0	02/03/2015	85,13
JRN9073	F001236225	6050-3	04/09/2014	191,54
JRN9598	R002884846	7455-0	03/03/2015	85,13
JRO0794	R002886893	7455-0	04/03/2015	85,13
JRO0794	R002887779	7455-0	04/03/2015	85,13
JRO1266	F001278047	6050-3	03/03/2015	191,54
JRO1456	F001127673	6050-3	18/01/2014	191,54
JRO1456	F001127675	6050-3	18/01/2014	191,54
JRO2201	F001278044	6050-3	03/03/2015	191,54
JRO2369	R002887523	7455-0	05/03/2015	85,13
JRO2369	R002887275	7455-0	04/03/2015	85,13
JRO2369	R002886583	7455-0	04/03/2015	85,13
JRO6096	R002886073	7455-0	07/03/2015	85,13
JRO6162	R002885383	7455-0	02/03/2015	85,13
JRO8726	R002886371	7455-0	06/03/2015	85,13
JRO9289	R002887207	7455-0	07/03/2015	85,13
JRO9973	R002885906	7455-0	02/03/2015	85,13
JRP0122	R002887395	7455-0	07/03/2015	85,13
JRP0547	R002885355	7455-0	02/03/2015	85,13
JRP1809	R002887238	7455-0	03/03/2015	85,13
JRP1958	F001222988	6050-3	07/08/2014	191,54
JRP2639	R002885224	7455-0	06/03/2015	85,13
JRP5048	F001277941	6050-3	07/03/2015	191,54
JRP7033	R002884802	7455-0	06/03/2015	85,13
JRP8641	R002886290	7455-0	04/03/2015	85,13
JRP9425	R002887307	7455-0	02/03/2015	85,13
JRQ1094	F001278049	6050-3	03/03/2015	191,54
JRQ1142	R002886826	7455-0	06/03/2015	85,13
JRQ2716	R002577305	7455-0	20/06/2014	85,13
JRQ3026	R002885350	7455-0	02/03/2015	85,13
JRQ5175	R002884957	7463-0	02/03/2015	127,69
JRQ6112	R002887755	7455-0	06/03/2015	85,13
JRQ6737	R002886726	7455-0	05/03/2015	85,13
JRQ6737	R002886726	7455-0	05/03/2015	85,13
JRQ7218	R002886346	7455-0	07/03/2015	85,13
JRR0269	R002887517	7455-0	02/03/2015	85,13
JRR0763	R002884250	7455-0	02/03/2015	85,13
JRR1013	R002885381	7455-0	02/03/2015	85,13
JRR2097	R002885314	7455-0	02/03/2015	85,13
JRR2332	R002887022	7455-0	06/03/2015	85,13
JRR2791	R002885536	7463-0	02/03/2015	127,69
JRR3331	R002887091	7455-0	02/03/2015	85,13
JRR3387	R002884527	7455-0	02/03/2015	85,13
JRR4605	R002884826	7455-0	06/03/2015	85,13
JRR6332	R002887756	7455-0	02/03/2015	85,13
JRR7960	R002884414	7455-0	05/03/2015	85,13
JRR8780	R002885313	7463-0	02/03/2015	127,69
JRS2458	R002886347	7455-0	07/03/2015	85,13
JRS2742	R002886140	7463-0	06/03/2015	127,69
JRS2887	R002885156	7455-0	05/03/2015	85,13
JRS4005	R002885155	7463-0	05/03/2015	127,69
JRS6597	R002884643	7463-0	03/03/2015	127,69
JRT1322	R002885173	7455-0	05/03/2015	85,13
JRT1572	R002887125	7455-0	07/03/2015	85,13
JRT2813	R002885995	7455-0	04/03/2015	85,13
JRT3428	R002885109	7455-0	03/03/2015	85,13
JRT3428	R002885114	7455-0	03/03/2015	85,13
JRT3428	R002884538	7463-0	02/03/2015	127,69
JRT4398	R002885489	7455-0	02/03/2015	85,13
JRT6831	R002885352	7455-0	02/03/2015	85,13
JRT8329	R002884801	7455-0	06/03/2015	85,13
JRT8431	R002885351	7455-0	02/03/2015	85,13
JRT8830	R002885353	7455-0	02/03/2015	85,13
JRT8909	R002885994	7455-0	04/03/2015	85,13
JRT9673	R002884346	7455-0	05/03/2015	85,13
JRT9754	R002885229	7463-0	06/03/2015	127,69
JRU1314	R002887117	7455-0	07/03/2015	85,13
JRU3353	R002886757	7455-0	02/03/2015	85,13
JRU3353	R002884539	7455-0	02/03/2015	85,13
JRU3535	F001224104	6050-3	08/08/2014	191,54
JRU4184	R002886640	7455-0	05/03/2015	85,13
JRU4403	R002884412	7455-0	05/03/2015	85,13
JRU6152	R002886579	7455-0	04/03/2015	85,13
JRU6152	R002886844	7455-0	03/03/2015	85,13
JRU6818	R002887571	7455-0	06/03/2015	85,13

PLACA	AIT	INFRACAO	DATA	VALOR
JSF9838	R002885237	7455-0	06/03/2015	85,13
JSG0426	R002887046	7455-0	06/03/2015	85,13
JSG0551	R002885241	7455-0	06/03/2015	85,13
JSG0720	R002885359	7455-0	02/03/2015	85,13
JSG0720	R002885538	7455-0	02/03/2015	85,13
JSG2560	R002886709	7455-0	06/03/2015	85,13
JSG4197	F001127459	6050-3	17/01/2014	191,54
JSG4433	F001278062	6050-3	06/03/2015	191,54
JSG5163	R002885243	7455-0	06/03/2015	85,13
JSG5674	R002886809	7455-0	03/03/2015	85,13
JSG6185	R002884878	7455-0	06/03/2015	85,13
JSG7020	R002885166	7455-0	05/03/2015	85,13
JSG7578	R002886242	7455-0	04/03/2015	85,13
JSH0095	R002886797	7455-0	03/03/2015	85,13
JSH0095	F001278050	6050-3	03/03/2015	191,54
JSH0762	R002885389	7455-0	02/03/2015	85,13
JSH0794	R002885194	7455-0	05/03/2015	85,13
JSH1981	R002887650	7455-0	05/03/2015	85,13
JSH2684	R002886926	7455-0	04/03/2015	85,13
JSH2873	F001278127	6050-3	07/03/2015	191,54
JSH4994	R002886306	7455-0	04/03/2015	85,13
JSH6679	R002885244	7455-0	06/03/2015	85,13
JSH7251	R002885188	7455-0	05/03/2015	85,13
JSI0606	R002887512	7455-0	02/03/2015	85,13
JSI4454	R002886934	7455-0	05/03/2015	85,13
JSI4678	R002885742	7455-0	02/03/2015	85,13
JSI4875	F001233384	6050-3	29/08/2014	191,54
JSI6382	R002885747	7455-0	02/03/2015	85,13
JSI7004	R002887035	7471-0	04/03/2015	574,61
JSI7004	R002886549	7463-0	04/03/2015	127,69
JSI9118	R002886296	7455-0	04/03/2015	85,13
JSIJ0009	R002885233	7455-0	06/03/2015	85,13
JSIJ1879	R002886376	7455-0	06/03/2015	85,13
JSIJ2044	F001219652	5673-2	30/07/2014	85,13
JSIJ2698	R002884332	7455-0	05/03/2015	85,13
JSIJ2975	R002885192	7455-0	05/03/2015	85,13
JSIJ3333	R002885184	7455-0	05/03/2015	85,13
JSIJ4321	F001227900	6050-3	16/08/2014	191,54
JSIJ8772	R002886914	7455-0	04/03/2015	85,13
JSIJ9679	R002886796	7455-0	03/03/2015	85,13
JSIJ9836	P001927677	5185-1	11/04/2014	127,69
JSK1647	R002887542	7455-0	03/03/2015	85,13
JSK2352	R002887058	7455-0	06/03/2015	85,13
JSK3595	R002887230	7455-0	06/03/2015	85,13
JSK3813	F001134675	6050-3	12/02/2014	191,54
JSK3863	R002885189	7455-0	05/03/2015	85,13
JSK5223	F001278001	6050-3	02/03/2015	191,54
JSK5248	R002884416	7455-0	05/03/2015	85,13
JSK7266	F001103115	6050-3	17/12/2013	191,54
JSK7283	R002885305	7455-0	05/03/2015	85,13
JSK7638	R002885361	7455-0	02/03/2015	85,13
JSK7926	R002885721	7455-0	06/03/2015	85,13
JSK8060	R002887266	7455-0	03/03/2015	85,13
JSL0474	R002887725	7455-0	07/03/2015	85,13
JSL0629	R002885611	7455-0	05/03/2015	85,13
JSL1530	R002885496	7455-0	02/03/2015	85,13
JSL2057	R002885688	7455-0	06/03/2015	85,13
JSL2606	R002885235	7455-0	06/03/2015	85,13
JSL2763	R002885740	7455-0	02/03/2015	85,13
JSL4124	F001143657	6050-3	24/02/2014	191,54
JSL4231	R002885687	7455-0	06/03/2015	85,13
JSL4662	F001236398	6050-3	06/09/2014	191,54
JSL5408	R002885137	7455-0	03/03/2015	85,13
JSL6869	R002885191	7455-0	05/03/2015	85,13
JSL8100	R002885357	7463-0	02/03/2015	127,69
JSL8915	R002884528	7455-0	02/03/2015	85,13
JSM0493	R002885749	7455-0	02/03/2015	85,13
JSM1266	R002885504	7455-0	02/03/2015	85,13
JSM3608	R002885181	7455-0	05/03/2015	85,13
JSM4016	R002886236	7455-0	02/03/2015	85,13
JSM4027	R002886912	7455-0	04/03/2015	85,13
JSM5034	R002885123	7455-0	03/03/2015	85,13
JSM6436	R002886301	7455-0	04/03/2015	85,13
JSN2190	R002885246	7455-0	06/03/2015	85,13
JSN3076	R002885669	7455-0	06/03/2015	85,13
JSN6113	R002887208	7455-0	07/03/2015	85,13
JSN6283	F001278063	6050-3	06/03/2015	191,54
JSN6659	R002887584	7455-0	03/03/2015	85,13
JSO0503	R002885493	7455-0	02/03/2015	85,13
JSO3506	F001225388	6050-3	10/08/2014	191,54
JSO5061	R002515723	7455-0	26/03/2014	85,13
JSO6154	R002885365	7455-0	02/03/2015	85,13
JSO7928	F001278073	6050-3	04/03/2015	191,54
JSO8412	R002885494	7455-0	02/03/2015	85,13
JSO8834	R002887757	7463-0	02/03/2015	127,69
JSO9176	F001277937	6050-3	07/03/2015	191,54
JSP0444	F001127061	6050-3	17/01/2014	191,54
JSP1273	R002543214	7455-0	10/05/2014	85,13
JSP1273	R002543223	7455-0	10/05/2014	85,13
JSP1677	R002885741	7455-0	02/03/2015	85,13
JSP2244	R002887223	7455-0	06/03/2015	85,13
JSP3034	R002885360	7455-0	02/03/2015	85,13
JSP5982	R002885193	7455-0	05/03/2015	85,13

PLACA	AIT	INFRACAO	DATA	VALOR
JSP6903	F001217920	6050-3	26/07/2014	191,54
JSP8312	R002886297	7455-0	04/03/2015	85,13
JSP8447	R002886863	7463-0	05/03/2015	127,69
JSP8600	R002885182	7455-0	05/03/2015	85,13
JSP9775	R002885451	7455-0	02/03/2015	85,13
JSQ00890	F001240597	6050-3	17/09/2014	191,54
JSQ2047	R002885186	7455-0	05/03/2015	85,13
JSQ2265	R002886763	7455-0	05/03/2015	85,13
JSQ2495	R002884644	7463-0	03/03/2015	127,69
JSQ3205	R002884338	7455-0	05/03/2015	85,13
JSQ3205	R002885598	7455-0	04/03/2015	85,13
JSQ4196	R002886894	7455-0	04/03/2015	85,13
JSQ5767	F001242301	6050-3	21/09/2014	191,54
JSQ5933	R002885239	7455-0	06/03/2015	85,13
JSQ6404	R002886492	7471-0	03/03/2015	574,61
JSQ7662	R002884209	7455-0	02/03/2015	85,13
JSQ9273	R002887316	7455-0	02/03/2015	85,13
JSR0734	R002884832	7455-0	03/03/2015	85,13
JSR1593	R002885454	7455-0	02/03/2015	85,13
JSR1827	R002884450	7455-0	07/03/2015	85,13
JSR2182	R002885453	7455-0	02/03/2015	85,13
JSR2310	R002886835	7455-0	03/03/2015	85,13
JSR3196	F001247995	6050-3	07/10/2014	191,54
JSR4901	R002887603	7455-0	05/03/2015	85,13
JSR6814	R002887180	7455-0	04/03/2015	85,13
JSR7316	R002887513	7455-0	02/03/2015	85,13
JSR8529	R002885720	7455-0	06/03/2015	85,13
JSR8834	R002884658	7455-0	05/03/2015	85,13
JSR9189	R002886925	7455-0	04/03/2015	85,13
JSR9384	R002886949	7455-0	05/03/2015	85,13
JSS1265	R002885505	7455-0	02/03/2015	85,13
JSS2557	F001135869	6050-3	15/02/2014	191,54
JSS4281	R002885745	7455-0	02/03/2015	85,13
JSS5576	R002887788	7455-0	07/03/2015	85,13
JSS6173	R002885442	7455-0	04/03/2015	85,13
JSS6605	F001278128	6050-3	07/03/2015	191,54
JSS7100	R002886650	7455-0	07/03/2015	85,13
JSS7250	R002885440	7455-0	04/03/2015	85,13
JSS7358	R002886074	7455-0	07/03/2015	85,13
JSS7447	R002886303	7455-0	04/03/2015	85,13
JSS8727	R002886484	7455-0	07/03/2015	85,13
JST0903	R002885183	7455-0	05/03/2015	85,13
JST1800	R002885236	7455-0	06/03/2015	85,13
JST2284	R002886113	7455-0	07/03/2015	85,13
JST3676	R002885540	7455-0	02/03/2015	85,13
JST7571	R002887041	7455-0	04/03/2015	85,13
JST7855	R002884877	7455-0	06/03/2015	85,13
JST9358	R002634159	7463-0	09/08/2014	127,69
JST9380	R002886619	7455-0	02/03/2015	85,13
JST0592	R002886305	7455-0	04/03/2015	85,13
JSU0906	R002887609	7455-0	02/03/2015	85,13
JSU1517	R002887551	7455-0	03/03/2015	85,13
JSU2274	R002886913	7455-0	04/03/2015	85,13
JSU2934	R002885238	7455-0	06/03/2015	85,13
JSU5039	R002886300	7455-0	04/03/2015	85,13
JSU5511	R002885974	7455-0	05/03/2015	85,13
JSU5650	R002885501	7455-0	02/03/2015	85,13
JSU6461	F001123780	6050-3	12/01/2014	191,54
JSU7516	R002885439	7463-0	04/03/2015	127,69
JSU8067	R002886304	7455-0	04/03/2015	85,13
JSU9275	R002885390	7455-0	02/03/2015	85,13
JSV1279	R002885706	7455-0	06/03/2015	85,13
JSV1366	R002885106	7455-0	03/03/2015	85,13
JSV1974	R002885169	7455-0	05/03/2015	85,13
JSV2347	R002885364	7455-0	02/03/2015	85,13
JSV3367	R002884544	7455-0	02/03/2015	85,13
JSV4771	R002885743	7455-0	02/03/2015	85,13
JSV6341	R002886302	7455-0	04/03/2015	85,13
JSV6526	R002885719	7455-0	06/03/2015	85,13
JSV6837	R002885497	7455-0	02/03/2015	85,13
JSV6887	F001250965	6050-3	13/10/2014	191,54
JSV7822	R002884322	7455-0	05/03/2015	85,13
JSV8657	R002885242	7455-0	06/03/2015	85,13
JSV8947	R002887563	7455-0	06/03/2015	85,13
JSV9220	R002887707	7455-0	04/03/2015	85,13
JSV9875	F001242636	6050-3	24/09/2014	191,54
JSW2087	R002885452	7455-0	02/03/2015	85,13
JSW2261	R002886834	7455-0	03/03/2015	85,13
JSW2637	R002884863	7455-0	03/03/2015	85,13
JSW2971	R002885541	7455-0	02/03/2015	85,13
JSW3053	R002887251	7455-0	04/03/2015	85,13
JSW3144	R002885498	7455-0	02/03/2015	85,13
JSW3909	R002887696	7455-0	02/03/2015	85,13
JSW4525	R002885098	7455-0	03/03/2015	85,13
JSW5050	R002885187	7455-0	05/03/2015	85,13
JSW6771	R002885744	7455-0	02/03/2015	85,13
JSX0310	R002887194	7455-0	04/03/2015	85,13
JSX0408	R002885180	7463-0	05/03/2015	127,69
JSX3004	R002885438	7455-0	04/03/2015	85,13
JSX4104	R002886295	7455-0	04/03/2015	85,13
JSX6006	R002885179	7		



PLACA	AIT	INFRACAO	DATA	VALOR
NGE7203	R002887641	7455-0	04/03/2015	85,13
NKK5292	R002886538	7455-0	03/03/2015	85,13
NLG7413	R002886975	7455-0	02/03/2015	85,13
NMG3450	R002884730	7455-0	05/03/2015	85,13
NMO3315	R002884729	7455-0	05/03/2015	85,13
NMP5482	R002884731	7455-0	05/03/2015	85,13
NOB3113	R002886928	7455-0	05/03/2015	85,13
NOX2264	F001277952	6050-3	07/03/2015	191,54
NOZ2800	F001277956	6050-3	05/03/2015	191,54
NOZ2800	R002887248	7455-0	03/03/2015	85,13
NQE1486	R002886904	7455-0	02/03/2015	85,13
NQP3390	R002886747	7455-0	06/03/2015	85,13
NOQ3463	R002885346	7455-0	02/03/2015	85,13
NQY4663	R002885347	7455-0	02/03/2015	85,13
NRW5186	R002885492	7455-0	02/03/2015	85,13
NTD0253	R002884881	7455-0	06/03/2015	85,13
NTD0253	R002886595	7455-0	04/03/2015	85,13
NTD0656	R002885092	7455-0	03/03/2015	85,13
NTD1208	R002885392	7455-0	02/03/2015	85,13
NTD2032	R002885838	7455-0	02/03/2015	85,13
NTD3073	R002884418	7455-0	05/03/2015	85,13
NTD3092	R002886719	7455-0	02/03/2015	85,13
NTD3989	R002887505	7455-0	02/03/2015	85,13
NTD4585	P001937823	5550-0	13/03/2014	85,13
NTD4585	R002506549	7455-0	15/03/2014	85,13
NTE0496	R002887535	7455-0	06/03/2015	85,13
NTE0931	F001119539	6050-3	08/01/2014	191,54
NTE4321	R002885458	7463-0	02/03/2015	127,69
NTE5713	R002885249	7455-0	06/03/2015	85,13
NTE7240	R002887652	7463-0	05/03/2015	127,69
NTE7780	R002886482	7455-0	07/03/2015	85,13
NTE7899	R002886864	7455-0	05/03/2015	85,13
NTE7923	R002885199	7455-0	05/03/2015	85,13
NTE8960	P001901192	5541-2	28/02/2014	53,21
NTE9049	R002885203	7455-0	05/03/2015	85,13
NTE9460	F001278116	6050-3	02/03/2015	191,54
NTF0048	R002886310	7455-0	04/03/2015	85,13
NTF0673	R002887355	7455-0	07/03/2015	85,13
NTF1363	R002885446	7455-0	04/03/2015	85,13
NTF2172	R002885206	7455-0	05/03/2015	85,13
NTF2254	F001128047	6050-3	18/01/2014	191,54
NTF2612	R002887683	7455-0	06/03/2015	85,13
NTF3027	F001278004	6050-3	02/03/2015	191,54
NTF4608	R002886559	7455-0	04/03/2015	85,13
NTF4944	R002886507	7455-0	04/03/2015	85,13
NTF4944	R002886804	7455-0	03/03/2015	85,13
NTF8007	R002886672	7455-0	02/03/2015	85,13
NTG1489	F001229789	6050-3	20/08/2014	191,54
NTG2668	R002885463	7455-0	02/03/2015	85,13
NTG4469	F001158864	6050-3	19/03/2014	191,54
NTG4763	R002886237	7463-0	02/03/2015	127,69
NTG5998	R002886360	7455-0	07/03/2015	85,13
NTG5998	R002885124	7455-0	03/03/2015	85,13
NTG9102	R002884645	7455-0	03/03/2015	85,13
NTG9315	R002885700	7455-0	06/03/2015	85,13
NTH0020	R002886875	7455-0	05/03/2015	85,13
NTH0485	R002886316	7455-0	04/03/2015	85,13
NTH1558	F001278107	6050-3	07/03/2015	191,54
NTH1737	R002885251	7455-0	06/03/2015	85,13
NTH1830	R002886896	7455-0	04/03/2015	85,13
NTH1839	R002885201	7455-0	05/03/2015	85,13
NTH2267	F001278066	6050-3	06/03/2015	191,54
NTH3601	R002885456	7455-0	02/03/2015	85,13
NTH3651	R002886312	7455-0	04/03/2015	85,13
NTH4172	R002886315	7455-0	04/03/2015	85,13
NTH5307	R002887651	7455-0	05/03/2015	85,13
NTH5885	F001234393	6050-3	02/09/2014	191,54
NTH7107	R002886307	7455-0	04/03/2015	85,13
NTI0716	R002885792	7455-0	02/03/2015	85,13
NTI2994	R002886569	7455-0	03/03/2015	85,13
NTI4313	F001278123	6050-3	02/03/2015	191,54
NTI9033	R002885723	7455-0	06/03/2015	85,13
NTJ0419	R002885457	7455-0	02/03/2015	85,13
NTJ4831	R002884663	7455-0	05/03/2015	85,13
NTJ5174	R002887439	7463-0	02/03/2015	127,69
NTJ5893	R002885171	7455-0	05/03/2015	85,13
NTJ6094	R002885256	7455-0	06/03/2015	85,13
NTJ7402	R002886424	7455-0	02/03/2015	85,13
NTJ7454	F001278065	6050-3	06/03/2015	191,54
NTJ7977	R002887548	7455-0	03/03/2015	85,13
NTJ8677	R002885465	7455-0	02/03/2015	85,13
NTJ8965	R002887240	7463-0	03/03/2015	127,69
NTJ9498	R002886950	7455-0	05/03/2015	85,13
NTJ9815	R002886711	7455-0	06/03/2015	85,13
NTK0528	R002885794	7455-0	02/03/2015	85,13
NTK0578	R002885464	7455-0	02/03/2015	85,13
NTK2633	R002885250	7455-0	06/03/2015	85,13
NTK2800	R002884659	7455-0	05/03/2015	85,13
NTK5345	R002887709	7455-0	04/03/2015	85,13
NTK6019	R002885196	7463-0	05/03/2015	127,69
NTK7245	R002495788	7455-0	01/03/2014	85,13
NTK8388	R002885107	7455-0	03/03/2015	85,13
NTK8550	R002886285	7455-0	04/03/2015	85,13

PLACA	AIT	INFRACAO	DATA	VALOR
NTM8553	R002886311	7455-0	04/03/2015	85,13
NTK9245	F001209175	6050-3	07/07/2014	191,54
NTL0021	R002887284	7455-0	07/03/2015	85,13
NTL0688	R002886391	7455-0	06/03/2015	85,13
NTL1225	R002887349	7455-0	07/03/2015	85,13
NTL2198	R002886532	7463-0	06/03/2015	127,69
NTL3513	R002885612	7455-0	05/03/2015	85,13
NTL3959	R002887444	7455-0	02/03/2015	85,13
NTL4131	R002884348	7455-0	05/03/2015	85,13
NTL6106	R002886818	7455-0	06/03/2015	85,13
NTL7049	R002885460	7455-0	02/03/2015	85,13
NTL9765	R002885839	7455-0	02/03/2015	85,13
NTM1132	R002887256	7455-0	04/03/2015	85,13
NTM2211	R002887379	7455-0	05/03/2015	85,13
NTM3479	F001278114	6050-3	06/03/2015	191,54
NTM3483	R002887511	7455-0	02/03/2015	85,13
NTM3483	R002887271	7463-0	04/03/2015	127,69
NTM3514	R002505981	7455-0	12/03/2014	85,13
NTM4017	F001226430	6050-3	14/08/2014	191,54
NTM6076	R002885254	7455-0	06/03/2015	85,13
NTM6145	R002887673	7455-0	06/03/2015	85,13
NTM6661	R002885138	7455-0	03/03/2015	85,13
NTM7889	R002886317	7455-0	04/03/2015	85,13
NTM8028	R002886632	7455-0	05/03/2015	85,13
NTM8436	R002886965	7455-0	06/03/2015	85,13
NTM8489	F001232047	6050-3	27/08/2014	191,54
NTM8541	R002885117	7455-0	03/03/2015	85,13
NTM9236	R002886309	7455-0	04/03/2015	85,13
NTM9735	R002885691	7455-0	06/03/2015	85,13
NTN1068	R002885204	7455-0	05/03/2015	85,13
NTN1088	R002885139	7455-0	03/03/2015	85,13
NTN1980	F001277966	6050-3	05/03/2015	191,54
NTN2214	R002886308	7455-0	04/03/2015	85,13
NTN3365	R002885636	7455-0	05/03/2015	85,13
NTN5471	R002510828	7455-0	22/03/2014	85,13
NTN6010	R002885197	7455-0	05/03/2015	85,13
NTN7719	R002885793	7455-0	02/03/2015	85,13
NTN7992	R002886320	7455-0	04/03/2015	85,13
NTN9670	R002886481	7455-0	07/03/2015	85,13
NTN9670	R002887131	7455-0	07/03/2015	85,13
NTN9792	R002887506	7455-0	02/03/2015	85,13
NTO0031	R002884662	7455-0	05/03/2015	85,13
NTO0178	F001232110	6050-3	28/08/2014	191,54
NTO0676	R002887427	7455-0	06/03/2015	85,13
NTO1167	R002884210	7455-0	02/03/2015	85,13
NTO1245	R002885908	7463-0	02/03/2015	85,13
NTO1375	R002885255	7455-0	06/03/2015	127,69
NTO1798	R002887577	7455-0	03/03/2015	85,13
NTO2762	R002884054	7455-0	05/03/2015	85,13
NTO3150	F001278074	6050-3	04/03/2015	191,54
NTO3171	F001234935	6050-3	03/09/2014	191,54
NTO4230	R002885543	7455-0	02/03/2015	85,13
NTO4361	R002885415	7455-0	02/03/2015	85,13
NTO4399	R002885393	7455-0	02/03/2015	85,13
NTO4553	R002886529	7455-0	06/03/2015	85,13
NTO4883	R002479098	7455-0	03/03/2014	85,13
NTO5743	R002884439	7455-0	07/03/2015	85,13
NTO6544	R002887163	7463-0	05/03/2015	127,69
NTO6625	R002885613	7455-0	05/03/2015	85,13
NTO6690	R002885466	7455-0	02/03/2015	85,13
NTO7043	R002885707	7455-0	06/03/2015	85,13
NTO8153	R002886673	7455-0	02/03/2015	85,13
NTO8924	R002885690	7463-0	06/03/2015	127,69
NTO9014	R002885444	7455-0	04/03/2015	85,13
NTO9898	R002887023	7455-0	02/03/2015	85,13
NTP1646	R002885564	7455-0	04/03/2015	85,13
NTP2960	R002886314	7455-0	04/03/2015	85,13
NTP2973	R002886238	7455-0	02/03/2015	85,13
NTP3235	R002886348	7455-0	07/03/2015	85,13
NTP3943	F001277940	6050-3	07/03/2015	191,54
NTP4242	R002885461	7455-0	02/03/2015	85,13
NTP4397	R002886318	7455-0	04/03/2015	85,13
NTP4614	R002886594	7455-0	04/03/2015	85,13
NTP4932	R002885202	7455-0	05/03/2015	85,13
NTP6204	R002885600	7455-0	04/03/2015	85,13
NTP6204	R002885907	7455-0	02/03/2015	85,13
NTP6204	R002886980	7455-0	02/03/2015	85,13
NTP6204	R002887819	7455-0	06/03/2015	85,13
NTP6403	R002885722	7455-0	06/03/2015	85,13
NTP7986	R002886633	7455-0	05/03/2015	85,13
NTP8882	F001278141	6050-3	07/03/2015	191,54
NTQ0077	R002885840	7455-0	02/03/2015	85,13
NTQ0121	F001278029	6050-3	02/03/2015	191,54
NTQ0220	R002885198	7455-0	05/03/2015	85,13
NTQ0765	R002885085	7455-0	03/03/2015	85,13
NTQ1546	F001246564	6050-3	02/10/2014	191,54
NTQ1745	P002054070	6050-1	05/07/2014	191,54
NTQ4172	R002886114	7455-0	07/03/2015	85,13
NTQ5835	R002886644	7455-0	06/03/2015	85,13

PLACA	AIT	INFRACAO	DATA	VALOR
NYH1472	F001277932	5673-2	02/03/2015	85,13
NYH1866	F001146779	6050-3	01/03/2014	191,54
NYH2586	R002884481	7455-0	06/03/2015	85,13
NYH2994	R002887409	7455-0	07/03/2015	85,13
NYH3267	R002885913	7455-0	02/03/2015	85,13
NYH4025	R002886228	7455-0	02/03/2015	85,13
NYH4176	R002887085	7455-0	02/03/2015	85,13
NYH5082	R002887086	7455-0	02/03/2015	85,13
NYH5685	R002885731	7455-0	06/03/2015	85,13
NYH7025	R002886183	7455-0	02/03/2015	85,13
NYH7490	R002886841	7455-0	03/03/2015	85,13
NYH8255	R002887374	7455-0	02/03/2015	85,13
NYI1581	R002887172	7463-0	04/03/2015	127,69
NYI2161	R002884623	7455-0	03/03/2015	85,13
NYI2225	R002886184	7455-0	02/03/2015	85,13
NYI2266	R002886069	7455-0	07/03/2015	85,13
NYI4040	R002884618	7463-0	03/03/2015	127,69
NYI5451	R002884554	7455-0	02/03/2015	85,13
NYI6374	R002886007	7455-0	04/03/2015	85,13
NYI6663	R002884557	7455-0	02/03/2015	85,13
NYI7390	R002884677	7455-0	05/03/2015	85,13
NYI7390	R002887202	7455-0	07/03/2015	85,13
NYI7609	R002885781	7455-0	02/03/2015	85,13
NYI9390	R002885790	7455-0	02/03/2015	85,13
NYJ0024	R002884677	7455-0	07/03/2015	85,13
NYJ0361	R002886386	7455-0	06/03/2015	85,13
NYJ0694	R002885872	7455-0	02/03/2015	85,13
NYJ1734	R002884901	7455-0	06/03/2015	85,13
NYJ2471	R002887484	7455-0	06/03/2015	85,13
NYJ2816	F001236411	6050-3	07/09/2014	191,54
NYJ3239	R002884550	7455-0	02/03/2015	85,13
NYJ3776	R002884561	7455-0	02/03/2015	85,13
NYJ3981	F001132563	6050-3	05/02/2014	191,54
NYJ4329	R002885945	7455-0	04/03/2015	85,13
NYJ4690	R002884565	7455-0	02/03/2015	85,13
NYJ5474	R002884560	7463-0	02/03/2015	127,69
NYJ7097	R002884524	7455-0	02/03/2015	85,13
NYJ7187	R002886983	7455-0	02/03/2015	85,13
NYJ7187	R002886984	7455-0	02/03/2015	85,13
NYJ7538	R002886665	7455-0	03/03/2015	85,13
NYJ9690	R002886189	7455-0	02/03/2015	85,13
NYK2842	R002885708	7455-0	06/03/2015	85,13
NYK5003	R002886176	7455-0	02/03/2015	85,13
NYK5686	F001225714	6050-3	11/08/2014	191,54
NYK6307	R002884256	7455-0	02/03/2015	85,13
NYK6421	R002884219	7455-0	02/03/2015	85,13
NYK7412	R002887364	7455-0	07/03/2015	85,13
NYK8216	R002885782	7455-0	02/03/2015	85,13
NYK8443	R002886003	7455-0	04/03/2015	85,13
NYK8707	R002886451	7455-0	04/03/2015	85,13
NYK9201	R002886798	7455-0	03/03/2015	85,13
NYK9233	R002887691	7455-0	02/03/2015	85,13
NYK9529	R002887470	7455-0	05/03/2015	85,13
NYL0045	R002886799	7455-0	03/03/2015	85,13
NYL0060	R002886006	7455-0	04/03/2015	85,13
NYL1820	R002887578	7455-0	03/03/2015	85,13
NYL2530	R002886602	7455-0	06/03/2015	85,13
NYL2968	R002885730	7455-0	06/03/2015	85,13
NYL3719	R002885294	7455-0	05/03/2015	85,13
NYL5685	R002884533	7455-0	02/03/2015	85,13
NYL6928	R002886226	7455-0	02/03/2015	85,13
NYL7165	R002884477	7455-0	06/03/2015	85,13
NYL7761	R002884558	7455-0	02/03/2015	85,13
NYL8414	R002886181	7455-0	02/03/2015	85,13
NYL9628	R002886001	7455-0	04/03/2015	85,13
NYL9908	R002886515	7455-0	04/03/2015	85,13
NYM0282	R002887528	7455-0	06/03/2015	85,13
NYM0778	R002887148	7455-0	04/03/2015	85,13
NYM1610	R002887324	7463-0	05/03/2015	127,69
NYM2551	R002887638	7455-0	04/03/2015	85,13
NYM3310	R002886180	7455-0	02/03/2015	85,13
NYM4230	F001228805	6050-3	19/08/2014	191,54
NYM4442	R002884342	7455-0	05/03/2015	85,13
NYM4809	R002886178	7455-0	02/03/2015	85,13
NYM5589	R002884631	7455-0	03/03/2015	85,13
NYM6539	R002884257	7455-0	02/03/2015	85,13
NYM8146	R002884476	7455-0	06/03/2015	85,13
NYM8721	F001278084	6050-3	04/03/2015	191,54
NYN1947	R002887062	7455-0	06/03/2015	85,13
NYN2272	F001278109	6050-3	06/03/2015	191,54
NYN2712	R002886573	7455-0	03/03/2015	85,13
NYN3096	R002884563	7455-0	02/03/2015	85,13
NYN4223	R002886939	7455-0	05/03/2015	85,13
NYN4416	R002884614	7455-0	03/03/2015	85,13
NYN5550	R002886824	7455-0	06/03/2015	85,13
NYN5824	R002885784	7455-0	02/03/2015	85,13
NYN6247	R002884551	7455-0	02/03/2015	85,13
NYN8468	R002885788	7455-0	02/03/2015	85,13
NYN8880	R002884806	7455-0	06/03/2015	85,13
NYO0418	R002886556	7455-0	04/03/2015	85,13
NYO0733	R002884869	7455-0	03/03/2015	85,13
NYO2035	R002885785	7455-0	02/03/2015	85,13
NYO2132	R002887431	7455-0	06/03/2015	85,13

PLACA	AIT	INFRACAO	DATA	VALOR
NYO2132	R002887774	7455-0	04/03/2015	85,13
NYO2132	R002887810	7455-0	06/03/2015	85,13
NYO2893	R002884485	7463-0	06/03/2015	127,69
NYO2967	R002885128	7455-0	03/03/2015	85,13
NYO3439	R002884475	7455-0	06/03/2015	85,13
NYO3557	R002886004	7455-0	04/03/2015	85,13
NYO3598	R002884483	7455-0	06/03/2015	85,13
NYO3827	R002884617	7455-0	03/03/2015	85,13
NYO6498	R002887781	7455-0	04/03/2015	85,13
NYO7191	R002884482	7455-0	06/03/2015	85,13
NYO7328	R002886714	7455-0	02/03/2015	85,13
NYO8072	R002886667	7455-0	03/03/2015	85,13
NYO8633	F001246308	6050-3	02/10/2014	191,54
NYO8863	R002884380	7455-0	05/03/2015	85,13
NYO8984	R002887087	7455-0	02/03/2015	85,13
NYO9264	R002887699	7455-0	02/03/2015	85,13
NYO9427	R002887232	7455-0	06/03/2015	85,13
NYO9503	R002886664	7455-0	03/03/2015	85,13
NYO9974	R002887594	7455-0	05/03/2015	85,13
NYO9979	R002886379	7455-0	06/03/2015	85,13
NYP0757	R002887182	7455-0	04/03/2015	85,13
NYP0968	R002886082	7463-0	07/03/2015	127,69
NYP1958	R002885081	7455-0	03/03/2015	85,13
NYP4526	F001227211	6050-3	13/08/2014	191,54
NYP4649	R002884620	7455-0	03/03/2015	85,13
NYP5913	R002884688	7455-0	05/03/2015	85,13
NYP6336	R002884548	7455-0	02/03/2015	85,13
NYP6501	F001278015	6050-3	02/03/2015	191,54
NYP6854	R002886868	7455-0	05/03/2015	85,13
NYP9836	R002884902	7455-0	06/03/2015	85,13
NYQ0459	R002885406	7455-0	02/03/2015	85,13
NYQ0765	R002884626	7455-0	03/03/2015	85,13
NYQ1327	R002884444	7455-0	07/03/2015	85,13
NYQ1970	R002884480	7455-0	06/03/2015	85,13
NYQ2922	R002886811	7455-0	03/03/2015	85,13
NYQ3224	R002884473	7455-0	06/03/2015	85,13
NYQ3713	R002886058	7455-0	07/03/2015	85,13
NYQ3871	R002885914	7455-0	02/03/2015	85,13
NYQ3944	R002884553	7455-0	02/03/2015	85,13
NYQ4141	R002885635	7455-0	05/03/2015	85,13
NYQ4924	R002885404	7455-0	02/03/2015	85,13
NYQ5817	R002886182	7455-0	02/03/2015	85,13
NYQ5966	R002887183	7455-0	04/03/2015	85,13
NYQ7036	F001278085	6050-3	04/03/2015	191,54
NYQ7270	F001151222	6050-3	07/03/2014	191,54
NYQ7374	R002884804	7455-0	06/03/2015	85,13
NYQ9518	R002886067	7455-0	07/03/2015	85,13
NYR0710	R002887434	7455-0	02/03/2015	85,13
NYR0981	R002886656	7455-0	07/03/2015	85,13
NYR1421	F001278083	6050-3	04/03/2015	191,54
NYR1958	R002885813	7455-0	02/03/2015	85,13
NYR2420	R002885783	7455-0	02/03/2015	85,13
NYR2586	R002887369	7455-0	07/03/2015	85,13
NYR2586	R002887500	7455-0	07/03/2015	85,13
NYR2586	R002887667	7455-0	05/03/2015	85,13
NYR3455	R002886625	7455-0	05/03/2015	85,13
NYR3792	R002885408	7455-0	02/03/2015	85,13
NYR6625	F001148212	6050-3	03/03/2014	191,54
NYR8869	R002886666	7455-0	03/03/2015	85,13
NYR8873	R002884562	7455-0	02/03/2015	85,13
NYR9427	R002886185	7455-0	02/03/2015	85,13
NYS0100	R002886609	7455-0	06/03/2015	85,13
NYS0100	R002887049	7455-0	06/03/2015	85,13
NYS3552	R002885786	7455-0	02/03/2015	85,13
NYS3687	R002886008	7455-0	04/03/2015	85,13
NYS4136	R002886068	7455-0	07/03/2015	85,13
NYS6179	R002887200	7455-0	07/03/2015	85,13
NYS7163	R002462661	7455-0	19/01/2014	85,13
NYS7812	R002887537	7455-0	06/03/2015	85,13
NYS8864	R002885118	7455-0	03/03/2015	85,13
NYS9045	R002886823	7463-0	06/03/2015	127,69
NYT0463	R002884556	7455-0	02/03/2015	85,13
NYT0523	R002884474	7455-0	06/03/2015	85,13
NYT0547	R002887585	7455-0	03/03/2015	85,13
NYT0782	R002886627	7455-0	05/03/2015	85,13
NYT1103	R002885976	7455-0	04/03/2015	85,13
NYT2060	R002885787	7455-0	02/03/2015	85,13
NYT2774	R002887051	7455-0	06/03/2015	85,13
NYT2877	R002884629	7455-0	03/03/2015	85,13
NYT3465	R002887126	7455-0	07/03/2015	85,13
NYT5318	R002886810	7455-0	03/03/2015	85,13
NYT5751	R002887729	7455-0	07/03/2015	85,13
NYT6874	R002885814	7455-0	02/03/2015	85,13
NYT7187	R002887527	7455-0	06/03/2015	85,13
NYT7187	R002887558	7455-0	03/03/2015	85,13
NYT7187	R002887325	7455-0	05/03/2015	85,13
NYT8057	R002884220	7455-0	02/03/2015	85,13
NYU0173	R002884478	7455-0	06/03/2015	85,13
NYU0896	R002884			

PLACA	AIT	INFRACAO	DATA	VALOR
NZA0103	R002886108	7455-0	07/03/2015	85,13
NZA0340	R002884813	7455-0	06/03/2015	85,13
NZA1080	R002886960	7455-0	06/03/2015	85,13
NZA1434	R002884578	7455-0	02/03/2015	85,13
NZA1492	P002061294	5541-6	28/06/2014	53,21
NZA1512	R002886194	7455-0	02/03/2015	85,13
NZA1723	R002886476	7455-0	07/03/2015	85,13
NZA2405	F001277974	6050-3	05/03/2015	191,54
NZA2563	P002029697	5550-0	03/07/2014	85,13
NZA2620	R002885213	7455-0	05/03/2015	85,13
NZA3329	R002886518	7455-0	04/03/2015	85,13
NZA3925	R002884577	7455-0	02/03/2015	85,13
NZA4053	R002885693	7463-0	06/03/2015	127,69
NZA4568	R002885132	7455-0	03/03/2015	85,13
NZA4909	R002884270	7455-0	03/03/2015	85,13
NZA4916	R002886195	7455-0	02/03/2015	85,13
NZA5277	R002887252	7455-0	04/03/2015	85,13
NZA5417	R002886585	7455-0	04/03/2015	85,13
NZA5736	R002887390	7455-0	05/03/2015	85,13
NZA5736	R002887639	7455-0	04/03/2015	85,13
NZA6564	R002886716	7455-0	02/03/2015	85,13
NZA6706	F001278023	6050-3	05/03/2015	191,54
NZA6986	R002886207	7455-0	02/03/2015	85,13
NZA7345	R002886697	7455-0	07/03/2015	85,13
NZA7565	R002886256	7455-0	04/03/2015	85,13
NZA8950	R002884666	7455-0	05/03/2015	85,13
NZA2424	R002887257	7455-0	04/03/2015	85,13
NZB4390	R002884357	7455-0	05/03/2015	85,13
NZB4498	R002884265	7455-0	02/03/2015	85,13
NZB4498	R002886288	7455-0	04/03/2015	85,13
NZB4498	R002887452	7455-0	02/03/2015	85,13
NZB6185	R002885119	7455-0	03/03/2015	85,13
NZB6853	R002887011	7455-0	07/03/2015	85,13
NZB7419	R002884271	7455-0	03/03/2015	85,13
NZB7536	R002886084	7455-0	07/03/2015	85,13
NZB8000	R002886011	7455-0	04/03/2015	85,13
NZB8325	R002886110	7455-0	07/03/2015	85,13
NZB9521	R002887014	7455-0	07/03/2015	85,13
NZC0099	R002886030	7455-0	04/03/2015	85,13
NZC0317	P001937609	5622-2	21/03/2014	53,21
NZC1929	R002887065	7455-0	06/03/2015	85,13
NZC1960	R002884352	7455-0	05/03/2015	85,13
NZC2609	R002886070	7463-0	07/03/2015	127,69
NZC4275	R002885666	7455-0	06/03/2015	85,13
NZC5121	R002884259	7455-0	02/03/2015	85,13
NZC5724	F001278100	6050-3	07/03/2015	191,54
NZC5744	R002588182	7455-0	27/06/2014	85,13
NZC5973	R002887258	7455-0	04/03/2015	85,13
NZC6100	R002884808	7455-0	06/03/2015	85,13
NZC8087	R002886205	7455-0	02/03/2015	85,13
NZC8160	R002487158	7455-0	21/02/2014	85,13
NZC9049	R002886616	7455-0	02/03/2015	85,13
NZC9157	R002885929	7455-0	04/03/2015	85,13
NZD0299	R002884187	7455-0	02/03/2015	85,13
NZD0419	R002884487	7455-0	06/03/2015	85,13
NZD0506	R002886473	7455-0	07/03/2015	85,13
NZD1293	F001207931	6050-3	04/07/2014	191,54
NZD1793	R002886480	7455-0	03/03/2015	85,13
NZD2491	R002884603	7455-0	02/03/2015	85,13
NZD6039	R002887685	7455-0	06/03/2015	85,13
NZD6464	R002884594	7455-0	02/03/2015	85,13
NZD7911	R002887751	7455-0	06/03/2015	85,13
NZD8010	R002886969	7455-0	02/03/2015	85,13
NZD9652	R002886091	7455-0	07/03/2015	85,13
NZD9652	R002886092	7455-0	07/03/2015	85,13
NZD9652	R002886093	7455-0	07/03/2015	85,13
NZD9862	R002886202	7455-0	02/03/2015	85,13
NZE0557	R002884586	7455-0	02/03/2015	85,13
NZE1318	R002887386	7455-0	05/03/2015	85,13
NZE1378	R002886203	7455-0	02/03/2015	85,13
NZE2561	R002886201	7455-0	02/03/2015	85,13
NZE3440	F001278101	6050-3	07/03/2015	191,54
NZE3813	R002886013	7455-0	04/03/2015	85,13
NZE4605	R002886012	7455-0	04/03/2015	85,13
NZE4850	R002884445	7455-0	07/03/2015	85,13
NZE4990	R002887827	7455-0	06/03/2015	85,13
NZE5554	R002886882	7455-0	05/03/2015	85,13
NZE5554	R002885108	7455-0	03/03/2015	85,13
NZE6106	R002884535	7455-0	02/03/2015	85,13
NZE6362	R002887553	7455-0	03/03/2015	85,13
NZE7706	R002886193	7455-0	02/03/2015	85,13
NZE8130	R002884811	7455-0	06/03/2015	85,13
NZE8690	R002884358	7455-0	05/03/2015	85,13
NZE8963	R002884264	7455-0	02/03/2015	85,13
NZE9010	R002884809	7455-0	06/03/2015	85,13
NZE9176	R002885298	7455-0	05/03/2015	85,13
NZF0510	R002886403	7455-0	06/03/2015	85,13
NZF0510	R002886404	7455-0	06/03/2015	85,13
NZF0510	R002887069	7455-0	06/03/2015	85,13
NZF0711	R002884221	7455-0	02/03/2015	85,13
NZF1006	R002887063	7455-0	06/03/2015	85,13
NZF1076	R002886026	7455-0	04/03/2015	85,13
NZF1728	R002887410	7455-0	05/03/2015	85,13

PLACA	AIT	INFRACAO	DATA	VALOR
NZF2923	F001137919	6050-3	16/02/2014	191,54
NZF3255	R002886023	7455-0	04/03/2015	85,13
NZF3378	R002886562	7455-0	04/03/2015	85,13
NZF3548	F001278086	6050-3	04/03/2015	191,54
NZF3569	R002886405	7455-0	06/03/2015	85,13
NZF4235	F001232166	6050-3	25/08/2014	191,54
NZF4896	R002886407	7463-0	06/03/2015	127,69
NZF4896	R002886408	7463-0	06/03/2015	127,69
NZF4896	R002886409	7463-0	06/03/2015	127,69
NZF5106	R002884423	7455-0	05/03/2015	85,13
NZF5271	R002886877	7455-0	05/03/2015	85,13
NZF5297	F001232311	6050-3	26/08/2014	191,54
NZF6197	R002887253	7455-0	04/03/2015	85,13
NZF7688	F001149022	6050-3	03/03/2014	191,54
NZF8406	R002886272	7455-0	04/03/2015	85,13
NZF8553	R002886097	7455-0	07/03/2015	85,13
NZF8553	R002886098	7455-0	07/03/2015	85,13
NZF9299	R002884425	7455-0	05/03/2015	85,13
NZF9665	R002885948	7455-0	04/03/2015	85,13
NZF9665	R002885918	7455-0	02/03/2015	85,13
NZG0099	R002884495	7455-0	06/03/2015	85,13
NZG0424	R002884222	7455-0	02/03/2015	85,13
NZG0600	R002887613	7455-0	02/03/2015	85,13
NZG1105	R002887611	7455-0	02/03/2015	85,13
NZG1649	R002886897	7455-0	02/03/2015	85,13
NZG1839	R002886800	7455-0	03/03/2015	85,13
NZG1861	R002884595	7455-0	02/03/2015	85,13
NZG2442	R002885177	7455-0	02/03/2015	85,13
NZG3493	R002885574	7455-0	04/03/2015	85,13
NZG3990	F001278028	6050-3	05/03/2015	191,54
NZG5885	R002886488	7455-0	04/03/2015	85,13
NZG6443	R002885916	7455-0	02/03/2015	85,13
NZG6784	R002886028	7455-0	04/03/2015	85,13
NZG8768	F001278055	6050-3	03/03/2015	191,54
NZH1924	R002886273	7455-0	04/03/2015	85,13
NZH2102	R002884267	7455-0	03/03/2015	85,13
NZH2330	R002885732	7455-0	06/03/2015	85,13
NZH2385	R002884599	7455-0	02/03/2015	85,13
NZH4301	F001148550	6050-3	03/03/2014	191,54
NZH4360	R002884592	7455-0	02/03/2015	85,13
NZH4487	R002886276	7455-0	04/03/2015	85,13
NZH4517	R002886475	7455-0	07/03/2015	85,13
NZH6653	R002886520	7455-0	04/03/2015	85,13
NZH6653	R002886586	7455-0	04/03/2015	85,13
NZH6730	F001248174	6050-3	06/10/2014	191,54
NZH7356	R002885129	7455-0	03/03/2015	85,13
NZH7844	R002886743	7455-0	05/03/2015	85,13
NZH8832	R002885947	7455-0	04/03/2015	85,13
NZH9489	R002886887	7455-0	03/03/2015	85,13
NZI0048	R002887734	7455-0	07/03/2015	85,13
NZI0048	R002887088	7455-0	02/03/2015	85,13
NZI0335	R002886994	7455-0	04/03/2015	85,13
NZI0335	R002887524	7455-0	05/03/2015	85,13
NZI0335	R002884241	7455-0	02/03/2015	85,13
NZI0839	R002884478	7455-0	05/03/2015	85,13
NZI0839	R002886839	7455-0	03/03/2015	85,13
NZI0875	R002884596	7455-0	02/03/2015	85,13
NZI1266	R002887365	7455-0	07/03/2015	85,13
NZI1490	R002886448	7455-0	07/03/2015	85,13
NZI2834	R002886096	7455-0	07/03/2015	85,13
NZI3292	R002886031	7455-0	04/03/2015	85,13
NZI3316	R002884384	7455-0	05/03/2015	85,13
NZI3368	R002887799	7455-0	07/03/2015	85,13
NZI4073	F001207831	6050-3	03/07/2014	191,54
NZI4612	R002884272	7455-0	03/03/2015	85,13
NZI5049	R002886997	7455-0	04/03/2015	85,13
NZI5708	R002887392	7455-0	05/03/2015	85,13
NZI6222	R002887540	7455-0	06/03/2015	85,13
NZI6234	R002887616	7455-0	02/03/2015	85,13
NZI6471	R002884817	7455-0	06/03/2015	85,13
NZI7379	R002887712	7455-0	04/03/2015	85,13
NZI8378	R002887153	7455-0	07/03/2015	85,13
NZI8475	R002887604	7455-0	05/03/2015	85,13
NZI8597	R002887344	7455-0	07/03/2015	85,13
NZI9883	R002885214	7455-0	05/03/2015	85,13
NZJ1990	R002886035	7455-0	04/03/2015	85,13
NZJ2890	R002884496	7463-0	06/03/2015	127,69
NZJ4655	R002887186	7455-0	04/03/2015	85,13
NZJ5270	R002884345	7455-0	05/03/2015	85,13
NZJ6180	R002520884	7455-0	01/04/2014	85,13
NZJ6530	R002884812	7455-0	06/03/2015	85,13
NZJ6868	F001278026	6050-3	05/03/2015	191,54
NZJ7255	R002884584	7463-0	02/03/2015	127,69
NZJ7547	R002885917	7463-0	02/03/2015	127,69
NZJ7547	R002884838	7455-0	03/03/2015	85,13
NZJ9149	R002884582	7455-0	02/03/2015	85,13
NZK0015	R002884230	7455-0	02/03/2015	85,13
NZK0712	R002887370	7455-0	07/03/2015	85,13
NZK0718	R002887347	7455-0	07/03/2015	85,13
NZK1815	R002885104	7455-0	03/03/2015	85,13
NZK4378				



PLACA	AIT	INFRACAO	DATA	VALOR
NZQ8487	R002886775	7455-0	06/03/2015	85,13
NZR0096	R002887596	7455-0	05/03/2015	85,13
NZR0743	F001240998	6050-3	18/09/2014	191,54
NZR1008	R002886516	7455-0	04/03/2015	85,13
NZR1380	R002886690	7455-0	05/03/2015	85,13
NZR1421	R002886083	7455-0	07/03/2015	85,13
NZR2137	F001246519	6050-3	03/10/2014	191,54
NZR4025	R002887372	7455-0	03/03/2015	85,13
NZR4880	R002885818	7455-0	02/03/2015	85,13
NZR5483	R002884493	7455-0	06/03/2015	85,13
NZR5702	R002887278	7455-0	04/03/2015	85,13
NZR6467	R002887149	7455-0	04/03/2015	85,13
NZR6467	R002887411	7455-0	05/03/2015	85,13
NZR6467	R002887640	7455-0	04/03/2015	85,13
NZR6467	R002887711	7463-0	04/03/2015	127,69
NZR6467	R002887777	7455-0	04/03/2015	85,13
NZR6735	R002884242	7455-0	02/03/2015	85,13
NZR7276	R002884353	7455-0	05/03/2015	85,13
NZR7727	R002886017	7455-0	04/03/2015	85,13
NZR8836	R002886274	7455-0	04/03/2015	85,13
NZR9320	R002885815	7455-0	02/03/2015	85,13
NZS0752	R002885297	7455-0	05/03/2015	85,13
NZS0898	R002887659	7455-0	05/03/2015	85,13
NZS1453	R002884689	7455-0	05/03/2015	85,13
NZS1756	R002886998	7455-0	04/03/2015	85,13
NZS2547	R002496034	7455-0	02/03/2014	85,13
NZS2611	R002886668	7455-0	03/03/2015	85,13
NZS3398	R002886032	7455-0	04/03/2015	85,13
NZS4044	R002887292	7455-0	06/03/2015	85,13
NZS4463	R002886598	7455-0	07/03/2015	85,13
NZS5073	R002886382	7455-0	06/03/2015	85,13
NZS5749	R002887188	7455-0	04/03/2015	85,13
NZS6112	R002886730	7455-0	05/03/2015	85,13
NZS6488	R002887375	7455-0	02/03/2015	85,13
NZS6982	R002884601	7455-0	02/03/2015	85,13
NZS7777	R002887289	7455-0	07/03/2015	85,13
NZS7779	R002887234	7455-0	06/03/2015	85,13
NZS8225	R002884424	7455-0	05/03/2015	85,13
NZS8989	R002886770	7455-0	05/03/2015	85,13
NZS9846	R002886715	7455-0	02/03/2015	85,13
NZT0666	R002886828	7455-0	03/03/2015	85,13
NZT1271	F001278110	6050-3	06/03/2015	191,54
NZT3580	R002886637	7455-0	05/03/2015	85,13
NZT5024	R002886645	7455-0	07/03/2015	85,13
NZT5790	R002885370	7471-0	02/03/2015	574,61
NZT6746	R002886944	7455-0	05/03/2015	85,13
NZT6883	R002887361	7455-0	07/03/2015	85,13
NZT7120	R002886582	7455-0	04/03/2015	85,13
NZT7142	R002886942	7455-0	05/03/2015	85,13
NZT8137	R002887576	7455-0	03/03/2015	85,13
NZT8230	R002886247	7455-0	02/03/2015	85,13
NZT8906	F001225415	6050-3	11/08/2014	191,54
NZT9290	R002884650	7463-0	03/03/2015	127,69
NZT9790	R002884604	7463-0	02/03/2015	127,69
NZU0202	R002886557	7455-0	04/03/2015	85,13
NZU1264	F001118768	6050-3	05/01/2014	191,54
NZU1909	R002461238	7455-0	18/01/2014	85,13
NZU2323	R002887529	7455-0	06/03/2015	85,13
NZU2929	R002884387	7455-0	05/03/2015	85,13
NZU4228	F001118179	6050-3	04/01/2014	191,54
NZU6149	R002884517	7455-0	02/03/2015	85,13
NZU6318	R002886769	7455-0	05/03/2015	85,13
NZU6333	R002886605	7455-0	06/03/2015	85,13
NZU6362	R002886522	7455-0	05/03/2015	85,13
NZU6419	R002887599	7455-0	05/03/2015	85,13
NZU6440	R002887783	7455-0	04/03/2015	85,13
NZU6440	R002884260	7455-0	02/03/2015	85,13
NZU6758	F001278018	6050-3	02/03/2015	191,54
NZU6815	R002884240	7455-0	02/03/2015	85,13
NZU8578	R002884327	7455-0	05/03/2015	85,13
NZU8590	R002885088	7455-0	03/03/2015	85,13
NZU9119	R002513764	7455-0	26/03/2014	85,13
NZU9119	R002492070	7455-0	25/02/2014	85,13
NZV0050	F001149049	6050-3	03/03/2014	191,54
NZV0319	R002885295	7455-0	05/03/2015	85,13
NZV0347	R002887261	7455-0	04/03/2015	85,13
NZV1020	R002885630	7455-0	05/03/2015	85,13
NZV1482	R002886878	7455-0	05/03/2015	85,13
NZV2719	R002885571	7455-0	04/03/2015	85,13
NZV3128	R002884574	7455-0	02/03/2015	85,13
NZV3140	R002887692	7455-0	02/03/2015	85,13
NZV3809	R002885072	7455-0	03/03/2015	85,13
NZV4058	R002886689	7455-0	05/03/2015	85,13
NZV4066	R002886394	7455-0	06/03/2015	85,13
NZV5736	F001226818	6050-3	14/08/2014	191,54
NZV8377	R002886027	7455-0	04/03/2015	85,13
NZV8428	R002886646	7463-0	07/03/2015	127,69
NZV8826	R002886647	7455-0	07/03/2015	85,13
NZV9069	F001151171	6050-3	08/03/2014	191,54
NZV9080	F001278111	6050-3	06/03/2015	191,54
NZV9090	R002884704	7455-0	05/03/2015	85,13
NZW1490	R002886464	7455-0	07/03/2015	85,13
NZW2403	R002886517	7455-0	04/03/2015	85,13

PLACA	AIT	INFRACAO	DATA	VALOR
NZW3580	F001278027	6050-3	05/03/2015	191,54
NZW4034	R002884810	7455-0	06/03/2015	85,13
NZW6340	R002887143	7455-0	07/03/2015	85,13
NZW7013	R002886684	7455-0	05/03/2015	85,13
NZW7902	R002885570	7455-0	04/03/2015	85,13
NZW8125	R002886014	7455-0	04/03/2015	85,13
NZW9200	R002887310	7455-0	02/03/2015	85,13
NZW9200	R002887612	7455-0	02/03/2015	85,13
NZW9200	R002887509	7455-0	02/03/2015	85,13
NZX0296	R002887144	7455-0	07/03/2015	85,13
NZX0457	R002887658	7455-0	05/03/2015	85,13
NZX4477	R002884354	7455-0	05/03/2015	85,13
NZX4550	R002886122	7463-0	07/03/2015	127,69
NZX7237	F001220550	6050-3	31/07/2014	191,54
NZX7566	R002886751	7455-0	07/03/2015	85,13
NZY7706	F001278024	6050-3	05/03/2015	191,54
NZX7930	R002886885	7455-0	03/03/2015	85,13
NZX8909	R002885935	7455-0	04/03/2015	85,13
NZY0165	R002887798	7455-0	07/03/2015	85,13
NZY0191	F001278136	6050-3	02/03/2015	191,54
NZY0321	R002886015	7455-0	04/03/2015	85,13
NZY1844	R002886022	7455-0	04/03/2015	85,13
NZY2136	R002886018	7455-0	04/03/2015	85,13
NZY2368	R002886200	7455-0	02/03/2015	85,13
NZY3820	R002885409	7463-0	02/03/2015	127,69
NZY5337	R002887281	7455-0	07/03/2015	85,13
NZY5794	R002886034	7455-0	04/03/2015	85,13
NZY5808	R002887346	7455-0	07/03/2015	85,13
NZY6392	R002884188	7455-0	02/03/2015	85,13
NZY6413	R002884571	7463-0	02/03/2015	127,69
NZY7403	R002887064	7455-0	06/03/2015	85,13
NZY7464	R002885367	7455-0	02/03/2015	85,13
NZY9209	R002884568	7455-0	02/03/2015	85,13
NZZ0024	R002887311	7455-0	02/03/2015	85,13
NZZ0150	R002884212	7455-0	02/03/2015	85,13
NZZ0805	R002886702	7455-0	05/03/2015	85,13
NZZ1061	R002884815	7455-0	06/03/2015	85,13
NZZ1320	R002884575	7463-0	02/03/2015	127,69
NZZ1772	F001116597	6050-3	01/01/2014	191,54
NZZ1977	R002885279	7455-0	05/03/2015	85,13
NZZ1977	R002886275	7463-0	04/03/2015	127,69
NZZ1977	R002887450	7455-0	02/03/2015	85,13
NZZ2063	R002884589	7455-0	02/03/2015	85,13
NZZ2306	R002886768	7455-0	05/03/2015	85,13
NZZ3364	R002884591	7455-0	02/03/2015	85,13
NZZ3400	R002886271	7463-0	04/03/2015	127,69
NZZ3535	R002884194	7455-0	02/03/2015	85,13
NZZ3767	R002886025	7455-0	04/03/2015	85,13
NZZ5370	R002885368	7455-0	02/03/2015	85,13
NZZ5435	R002885172	7455-0	05/03/2015	85,13
NZZ5845	R002887824	7455-0	06/03/2015	85,13
NZZ6486	R002887127	7455-0	07/03/2015	85,13
NZZ7659	R002884490	7455-0	06/03/2015	85,13
NZZ7358	R002884585	7455-0	02/03/2015	85,13
NZZ7389	R002886886	7455-0	03/03/2015	85,13
NZZ7755	R002884814	7455-0	06/03/2015	85,13
NZZ8930	F001278025	6050-3	05/03/2015	191,54
NZZ9181	R002887681	7455-0	06/03/2015	85,13
NZZ9224	R002885665	7455-0	06/03/2015	85,13
OCZ5571	R002886588	7455-0	04/03/2015	85,13
ODD4740	R002886127	7455-0	06/03/2015	85,13
ODH8384	F001278125	6050-3	02/03/2015	191,54
ODT4426	R002885510	7455-0	02/03/2015	85,13
OEL4516	R002886422	7455-0	03/03/2015	85,13
OEL9405	R002884397	7455-0	05/03/2015	85,13
OE05511	R002886128	7455-0	06/03/2015	85,13
OEQ3352	R002534887	7455-0	17/04/2014	85,13
OE56551	R002885301	7455-0	05/03/2015	85,13
OF65666	R002886364	7455-0	06/03/2015	85,13
OFG8888	R002885647	7455-0	05/03/2015	85,13
OIB7285	R002885672	7455-0	06/03/2015	85,13
OID8112	R002884669	7455-0	05/03/2015	85,13
OJU5976	R002886493	7455-0	03/03/2015	85,13
OKI0084	F001117789	6050-3	02/01/2014	191,54
OKI0205	R002886443	7463-0	04/03/2015	127,69
OKI0218	R002622948	7455-0	02/08/2014	85,13
OKI0463	R002885548	7455-0	04/03/2015	85,13
OKI1492	R002885065	7455-0	02/03/2015	85,13
OKI2461	R002885519	7455-0	02/03/2015	85,13
OKI2951	R002885036	7455-0	02/03/2015	85,13
OKI3147	R002886460	7455-0	07/03/2015	85,13
OKI3147	R002886732	7455-0	05/03/2015	85,13
OKI3184	R002886076	7455-0	07/03/2015	85,13
OKI3354	R002885062	7455-0	02/03/2015	85,13
OKI5093	R002517591	7455-0	28/03/2014	85,13
OKI5148	R002885656	7455-0	05/03/2015	85,13
OKI5305	R002887096	7455-0	04/03/2015	85,13
OKI5888	R002886889	7455-0	04/03/2015	85,13
OKI6099	F001277981	6050-3	04/03/2015	191,54
OKI6112	R002885			



PLACA	AIT	INFRACAO	DATA	VALOR
OKP4713	R002887025	7455-0	02/03/2015	85,13
OKP5313	R002886676	7455-0	02/03/2015	85,13
OKP5860	R002886578	7455-0	04/03/2015	85,13
OKP6521	R002887326	7455-0	05/03/2015	85,13
OKP9092	R002887719	7455-0	05/03/2015	85,13
OKP9451	R002886416	7455-0	03/03/2015	85,13
OKQ0275	R002887404	7455-0	07/03/2015	85,13
OKQ0988	R002886417	7455-0	03/03/2015	85,13
OKQ1363	R002885424	7455-0	04/03/2015	85,13
OKQ1481	R002885304	7455-0	05/03/2015	85,13
OKQ1899	R002884712	7455-0	05/03/2015	85,13
OKQ1924	R002885412	7455-0	02/03/2015	85,13
OKQ2713	R002885628	7455-0	05/03/2015	85,13
OKQ3800	R002887299	7455-0	06/03/2015	85,13
OKQ4222	F001137075	6050-3	16/02/2014	191,54
OKQ5814	R002886842	7455-0	03/03/2015	85,13
OKQB264	R002884749	7455-0	06/03/2015	85,13
OKQB8707	R002884858	7455-0	03/03/2015	85,13
OKQB8707	R002886367	7455-0	06/03/2015	85,13
OKQ9162	R002886629	7455-0	05/03/2015	85,13
OKQ9462	R002885000	7463-0	02/03/2015	127,69
OKQ9911	R002886750	7455-0	07/03/2015	85,13
OKR0093	R002885006	7455-0	02/03/2015	85,13
OKR0297	R002885894	7463-0	02/03/2015	127,69
OKR0414	R002884985	7455-0	02/03/2015	85,13
OKR0461	R002885425	7455-0	04/03/2015	85,13
OKR1639	R002885060	7455-0	02/03/2015	85,13
OKR2184	R002887460	7455-0	05/03/2015	85,13
OKR2184	R002887723	7455-0	05/03/2015	85,13
OKR2679	F001278032	6050-3	06/03/2015	191,54
OKR4103	R002884982	7455-0	02/03/2015	85,13
OKR4649	R002887620	7455-0	02/03/2015	85,13
OKR4649	R002887164	7455-0	03/03/2015	85,13
OKR4649	R002887197	7455-0	04/03/2015	85,13
OKR4859	R002887521	7455-0	05/03/2015	85,13
OKR5486	R002886635	7455-0	03/03/2015	85,13
OKR5993	R002886851	7455-0	03/03/2015	85,13
OKR7199	R002884874	7455-0	06/03/2015	85,13
OKR7478	R002887285	7455-0	07/03/2015	85,13
OKR7985	R002885005	7455-0	02/03/2015	85,13
OKS0443	R002887738	7463-0	07/03/2015	127,69
OKS1013	F001123959	6050-3	12/01/2014	191,54
OKS1289	F001227689	6050-3	16/08/2014	191,54
OKS2145	R002884440	7455-0	07/03/2015	85,13
OKS2211	R002884461	7455-0	06/03/2015	85,13
OKS2999	R002885067	7455-0	02/03/2015	85,13
OKS4456	R002886154	7455-0	06/03/2015	85,13
OKS4509	R002887192	7455-0	04/03/2015	85,13
OKS5327	R002887074	7463-0	03/03/2015	127,69
OKS5617	R002887770	7455-0	02/03/2015	85,13
OKS5838	R002884734	7455-0	05/03/2015	85,13
OKS6066	R002885581	7455-0	04/03/2015	85,13
OKS6707	R002884349	7455-0	05/03/2015	85,13
OKS8272	R002885931	7455-0	04/03/2015	85,13
OKS8501	R002886899	7455-0	02/03/2015	85,13
OKS8505	R002886900	7455-0	02/03/2015	85,13
OKS8548	F001137684	6050-3	16/02/2014	191,54
OKS8670	R002885310	7455-0	05/03/2015	85,13
OKS9333	R002887555	7455-0	03/03/2015	85,13
OKS9337	R002886513	7455-0	04/03/2015	85,13
OKT0279	R002886783	7455-0	06/03/2015	85,13
OKT0709	R002884695	7455-0	05/03/2015	85,13
OKT1193	F001278132	6050-3	02/03/2015	191,54
OKT2005	R002885514	7455-0	02/03/2015	85,13
OKT3146	R002886153	7455-0	06/03/2015	85,13
OKT3666	R002887313	7455-0	02/03/2015	85,13
OKT4668	F001120223	6050-3	07/01/2014	191,54
OKT4687	R002885426	7463-0	04/03/2015	127,69
OKT4728	R002886512	7455-0	04/03/2015	85,13
OKT5578	F001277993	6050-3	02/03/2015	191,54
OKT6584	F001227088	6050-3	13/08/2014	191,54
OKT8419	R002884986	7471-0	02/03/2015	574,61
OKT8437	R002884699	7455-0	05/03/2015	85,13
OKT8492	R002887334	7455-0	07/03/2015	85,13
OKT8553	R002886990	7455-0	04/03/2015	85,13
OKT8774	R002887136	7455-0	07/03/2015	85,13
OKT8898	R002886901	7455-0	02/03/2015	85,13
OKT9063	F001162298	6050-3	25/03/2014	191,54
OKU0575	R002885063	7455-0	02/03/2015	85,13
OKU0590	R002884199	7455-0	02/03/2015	85,13
OKU1133	R002885058	7455-0	02/03/2015	85,13
OKU1359	P001938827	5185-1	07/03/2014	127,69
OKU1646	R002885657	7455-0	05/03/2015	85,13
OKU2015	R002884234	7455-0	02/03/2015	85,13
OKU2918	R002886695	7455-0	07/03/2015	85,13
OKU4258	R002884995	7455-0	02/03/2015	85,13
OKU4468	R002884999	7455-0	02/03/2015	85,13
OKU5285	R002886778	7455-0	06/03/2015	85,13
OKU5631	R002884990	7455-0	02/03/2015	85,13
OKU6304	R002887028	7455-0	02/03/2015	85,13
OKU7047	F001215578	6050-3	20/07/2014	191,54
OKU7093	P001942903	5843-4	14/03/2014	127,69
OKU7110	R002887731	7455-0	07/03/2015	85,13

PLACA	AIT	INFRACAO	DATA	VALOR
OKU7620	R0028487161	7455-0	21/02/2014	85,13
OKU8487	R002887098	7455-0	04/03/2015	85,13
OKU8554	R002886962	7455-0	06/03/2015	85,13
OKU9747	R002885309	7455-0	05/03/2015	85,13
OKV0051	R002885136	7455-0	03/03/2015	85,13
OKV0330	R002886143	7455-0	06/03/2015	85,13
OKV0368	R002885423	7455-0	04/03/2015	85,13
OKV0629	F001231902	6050-3	26/08/2014	191,54
OKV0667	F001143826	6050-3	25/02/2014	191,54
OKV1025	R002887449	7455-0	02/03/2015	85,13
OKV1183	R002884752	7455-0	06/03/2015	85,13
OKV1362	R002887121	7455-0	07/03/2015	85,13
OKV1995	R002885007	7455-0	02/03/2015	85,13
OKV2587	R002885003	7463-0	02/03/2015	127,69
OKV2656	R002884701	7455-0	05/03/2015	85,13
OKV2918	R002886355	7455-0	07/03/2015	85,13
OKV2957	R002887097	7455-0	04/03/2015	85,13
OKV4115	R002595311	7455-0	06/07/2014	85,13
OKV4342	R002884825	7455-0	06/03/2015	85,13
OKV4388	F001210598	6050-3	08/07/2014	191,54
OKV5172	R002886054	7455-0	07/03/2015	85,13
OKV5738	R002884748	7455-0	06/03/2015	85,13
OKV5786	R002885064	7455-0	02/03/2015	85,13
OKV5977	R002887405	7455-0	07/03/2015	85,13
OKV6067	R002884633	7455-0	03/03/2015	85,13
OKV6156	R002884700	7455-0	05/03/2015	85,13
OKV6630	R002884991	7455-0	02/03/2015	85,13
OKV7144	F001242740	6050-3	23/09/2014	191,54
OKV7319	F001233417	6050-3	30/08/2014	191,54
OKV7416	R002885545	7455-0	04/03/2015	85,13
OKV7721	R002884462	7455-0	06/03/2015	85,13
OKW8201	R002887730	7463-0	07/03/2015	127,69
OKW9266	F001245694	6050-3	30/09/2014	191,54
OKW9713	R002885714	7455-0	06/03/2015	85,13
OKX1078	R002887222	7455-0	06/03/2015	85,13
OKX2045	R002887474	7455-0	06/03/2015	85,13
OKX2585	R002886922	7455-0	04/03/2015	85,13
OKX2605	R002885515	7455-0	02/03/2015	85,13
OKX2661	R002887771	7463-0	02/03/2015	127,69
OKX3509	R002885653	7463-0	05/03/2015	127,69
OKX3969	R002884845	7455-0	03/03/2015	85,13
OKX4643	R002885937	7455-0	04/03/2015	85,13
OKX4857	R002884996	7455-0	02/03/2015	85,13
OKX4889	R002885419	7455-0	03/03/2015	85,13
OKX4889	R002885582	7455-0	04/03/2015	85,13
OKX4889	R002885583	7455-0	04/03/2015	85,13
OKX6200	R002887515	7455-0	02/03/2015	85,13
OKX7304	R002886954	7455-0	05/03/2015	85,13
OKX7510	F001231511	6050-3	24/08/2014	191,54
OKX7600	F001278118	6050-3	05/03/2015	191,54
OKX7662	R002887732	7455-0	07/03/2015	85,13
OKX7831	R002638544	7455-0	10/08/2014	85,13
OKX8360	F001277992	6050-3	02/03/2015	191,54
OKX9213	R002887010	7455-0	07/03/2015	85,13
OKY0121	R002884526	7455-0	02/03/2015	85,13
OKY1141	R002885135	7455-0	03/03/2015	85,13
OKY1778	R002885111	7455-0	03/03/2015	85,13
OKY1778	R002887270	7455-0	04/03/2015	85,13
OKY1778	R002886390	7455-0	06/03/2015	85,13
OKY2041	R002887193	7455-0	04/03/2015	85,13
OKY2554	R002885938	7463-0	04/03/2015	127,69
OKY3124	R002887215	7455-0	07/03/2015	85,13
OKY3307	R002885308	7455-0	05/03/2015	85,13
OKY3706	R002887443	7455-0	02/03/2015	85,13
OKY4200	R002887608	7455-0	02/03/2015	85,13
OKY4260	R002884706	7455-0	05/03/2015	85,13
OKY5327	R002884988	7455-0	02/03/2015	85,13
OKY6863	R002886448	7455-0	04/03/2015	85,13
OKY7440	R002886523	7455-0	04/03/2015	85,13
OKY7518	R002886803	7455-0	03/03/2015	85,13
OKY8215	R002885056	7455-0	02/03/2015	85,13
OKY8264	R002885939	7455-0	04/03/2015	85,13
OKY8286	R002886337	7455-0	05/03/2015	85,13
OKY9950	R002884703	7455-0	05/03/2015	85,13
OKZ0513	R002886677	7455-0	02/03/2015	85,13
OKZ0513	R002886731	7455-0	05/03/2015	85,13
OKZ0602	R002884983	7455-0	02/03/2015	85,13
OKZ1245	R002885061	7455-0	02/03/2015	85,13
OKZ2168	R002884705	7455-0	05/03/2015	85,13
OKZ2474	F001124025	6050-3	13/01/2014	191,54
OKZ3125	R002886612	7455-0	06/03/2015	85,13
OKZ3842	R002887008	7455-0	05/03/2015	85,13
OKZ4439	R002884698	7455-0	05/03/2015	85,13
OKZ7135	F001231483	6050-3	25/08/2014	191,54
OKZ7144	R002887550	7455-0	03/03/2015	85,13
OKZ7145	F001230190	6050-3	22/08/2014	191,54
OKZ7426	R002885546	7455-0	04/03/2015	85,13
OKZ8521	R002887020	7455-0	06/03/2015	85,

PLACA	AIT	INFRACAO	DATA	VALOR
OLF1530	R002887646	7455-0	05/03/2015	85,13
OLF1782	R002515717	7455-0	26/03/2014	85,13
OLF2591	R002886631	7455-0	05/03/2015	85,13
OLF2599	R002887119	7455-0	07/03/2015	85,13
OLF2671	F001119488	6050-3	08/01/2014	191,54
OLF2752	R002884723	7455-0	05/03/2015	85,13
OLF3484	R002886996	7455-0	04/03/2015	85,13
OLF4481	R002886959	7455-0	06/03/2015	85,13
OLF4543	R002886526	7455-0	07/03/2015	85,13
OLF5102	R002885609	7455-0	02/03/2015	85,13
OLF7151	R002887629	7455-0	04/03/2015	85,13
OLF7668	F001253103	6050-3	22/10/2014	191,54
OLG0161	R002887287	7455-0	07/03/2015	85,13
OLG0399	R002884926	7455-0	02/03/2015	85,13
OLG0591	R002885956	7455-0	05/03/2015	85,13
OLG1589	R002884998	7455-0	02/03/2015	85,13
OLG1589	R002884756	7455-0	06/03/2015	85,13
OLG1746	F001132444	6050-3	06/02/2014	191,54
OLG2247	R002885682	7455-0	06/03/2015	85,13
OLG2247	R002887300	7455-0	06/03/2015	85,13
OLG3019	R002887079	7455-0	03/03/2015	85,13
OLG3311	R002886077	7455-0	07/03/2015	85,13
OLG4507	R002462994	7455-0	19/01/2014	85,13
OLG4528	R002885626	7455-0	05/03/2015	85,13
OLG4562	F001278133	6050-3	02/03/2015	191,54
OLG5596	R002886435	7455-0	04/03/2015	85,13
OLG5884	R002884904	7455-0	02/03/2015	85,13
OLG7928	R002884829	7455-0	02/03/2015	85,13
OLG8792	R002885428	7455-0	04/03/2015	85,13
OLG9772	R002885940	7463-0	04/03/2015	127,69
OLQ3516	R002886890	7455-0	04/03/2015	85,13
OLU0665	R002884724	7455-0	05/03/2015	85,13
OLU6259	R002886188	7455-0	02/03/2015	85,13
OLWL1703	R002885009	7455-0	02/03/2015	85,13
OLX7533	R002886368	7455-0	06/03/2015	85,13
OLX7533	R002887003	7455-0	05/03/2015	85,13
OLX7533	R002887128	7455-0	07/03/2015	85,13
OMY2932	R002887210	7455-0	07/03/2015	85,13
OMY8152	R002886160	7455-0	06/03/2015	85,13
ONL9773	F001278038	6050-3	03/03/2015	191,54
ONR6270	R002885978	7455-0	04/03/2015	85,13
ONW6816	R002885960	7455-0	05/03/2015	85,13
OOD8732	R002887006	7455-0	05/03/2015	85,13
OOD8732	R002886891	7455-0	04/03/2015	85,13
OOW2285	R002887249	7455-0	03/03/2015	85,13
OYO0517	R002884936	7455-0	02/03/2015	85,13
OOZ6087	R002885523	7455-0	02/03/2015	85,13
OPN9340	R002887045	7455-0	06/03/2015	85,13
OPQ2952	R002884740	7455-0	05/03/2015	85,13
OPT5528	F001278117	6050-3	07/03/2015	191,54
OPU6410	F001278126	6050-3	06/03/2015	191,54
OPU6988	R002885334	7455-0	02/03/2015	85,13
OPX3978	R002885432	7463-0	04/03/2015	127,69
OPX3978	R002886500	7455-0	03/03/2015	85,13
OPX3978	R002886657	7455-0	07/03/2015	85,13
OQB2868	R002887075	7455-0	03/03/2015	85,13
OQC0301	R002887420	7455-0	05/03/2015	85,13
OQC7099	R002887421	7455-0	05/03/2015	85,13
OQF9886	F001230117	6050-3	21/08/2014	191,54
OQG6542	R002887677	7455-0	06/03/2015	85,13
OQI7179	R002887602	7455-0	05/03/2015	85,13
OQL6019	R002886892	7455-0	04/03/2015	85,13
OQR2594	R002516066	7463-0	23/03/2014	127,69
OQS0233	R002885991	7455-0	04/03/2015	85,13
OQT4936	R002885972	7455-0	05/03/2015	85,13
OQY1542	R002886683	7455-0	05/03/2015	85,13
OQY1765	R002886861	7463-0	05/03/2015	127,69
OQZ1797	R002887589	7455-0	05/03/2015	85,13
OQZ1797	R002887766	7455-0	02/03/2015	85,13
ORF3358	R002886528	7455-0	06/03/2015	85,13
ORN2428	R002886525	7455-0	07/03/2015	85,13
ORQ1598	R002886874	7463-0	05/03/2015	127,69
OUF0879	R002887276	7455-0	04/03/2015	85,13
OUF0935	R002885567	7455-0	04/03/2015	85,13
OUF1164	R002886334	7455-0	04/03/2015	85,13
OUF2165	R002887378	7455-0	02/03/2015	85,13
OUF2171	R002885103	7455-0	03/03/2015	85,13
OUF2805	R002885928	7455-0	04/03/2015	85,13
OUF2937	R002884290	7455-0	03/03/2015	85,13

PLACA	AIT	INFRACAO	DATA	VALOR
OUF3048	R002884291	7455-0	03/03/2015	85,13
OUF3517	R002885395	7455-0	02/03/2015	85,13
OUF3602	F001233322	6050-3	29/08/2014	191,54
OUF3656	F001278135	6050-3	02/03/2015	191,54
OUF4604	F001124885	6050-3	14/01/2014	191,54
OUF4746	R002885860	7455-0	02/03/2015	85,13
OUF5119	R002886491	7455-0	05/03/2015	85,13
OUF6863	R002886337	7455-0	04/03/2015	85,13
OUF7250	R002884252	7455-0	02/03/2015	85,13
OUF8010	R002885394	7455-0	02/03/2015	85,13
OUF8251	R002886241	7455-0	02/03/2015	85,13
OUF8409	R002884278	7455-0	03/03/2015	85,13
OUF8556	R002884214	7455-0	02/03/2015	85,13
OUF8591	R002887356	7455-0	07/03/2015	85,13
OUF8815	R002886876	7455-0	05/03/2015	85,13
OUF9658	R002884299	7455-0	03/03/2015	85,13
OUG0059	R002885087	7455-0	03/03/2015	85,13
OUG0407	R002884276	7455-0	03/03/2015	85,13
OUG0667	R002887083	7455-0	02/03/2015	85,13
OUG1101	R002885121	7455-0	03/03/2015	85,13
OUG1998	R002887061	7455-0	06/03/2015	85,13
OUG2721	R002886688	7455-0	05/03/2015	85,13
OUG3064	R002885865	7455-0	02/03/2015	85,13
OUG3475	R002885276	7455-0	06/03/2015	85,13
OUG4417	F001277968	6050-3	05/03/2015	191,54
OUG4692	R002885728	7455-0	06/03/2015	85,13
OUG5267	R002886056	7455-0	07/03/2015	85,13
OUG6532	R002885859	7455-0	02/03/2015	85,13
OUG6597	R002884216	7455-0	02/03/2015	85,13
OUG7287	R002887482	7455-0	06/03/2015	85,13
OUG7495	R002884310	7455-0	03/03/2015	85,13
OUG7498	R002884465	7455-0	06/03/2015	85,13
OUG7718	R002887654	7455-0	05/03/2015	85,13
OUG7861	R002886242	7455-0	02/03/2015	85,13
OUG8268	R002886265	7455-0	04/03/2015	85,13
OUG8512	R002886115	7455-0	07/03/2015	85,13
OUG8636	R002884251	7455-0	02/03/2015	85,13
OUG8842	F001278078	6050-3	04/03/2015	191,54
OUG8875	R002884836	7455-0	03/03/2015	85,13
OUG9079	R002887048	7455-0	06/03/2015	85,13
OUG9137	R002885270	7455-0	06/03/2015	85,13
OUG9219	R002884282	7463-0	03/03/2015	127,69
OUH0080	R002885131	7455-0	03/03/2015	85,13
OUH0304	R002886322	7455-0	04/03/2015	85,13
OUH0888	R002886144	7455-0	06/03/2015	85,13
OUH1507	R002886854	7455-0	03/03/2015	85,13
OUH2393	R002886865	7455-0	05/03/2015	85,13
OUH2393	R002886503	7455-0	03/03/2015	85,13
OUH2844	R002885861	7455-0	02/03/2015	85,13
OUH2867	R002884304	7455-0	03/03/2015	85,13
OUH3017	F001164369	6050-3	29/03/2014	191,54
OUH3037	R002886551	7455-0	04/03/2015	85,13
OUH3434	R002886426	7455-0	02/03/2015	85,13
OUH3484	R002886634	7463-0	05/03/2015	127,69
OUH3484	R002886856	7455-0	05/03/2015	85,13
OUH3674	R002886993	7455-0	04/03/2015	85,13
OUH3674	R002886458	7455-0	07/03/2015	85,13
OUH4415	R002884885	7455-0	06/03/2015	85,13
OUH4617	R002887536	7463-0	06/03/2015	127,69
OUH5620	R002497205	7455-0	03/03/2014	85,13
OUH7123	F001278007	6050-3	02/03/2015	191,54
OUH7518	R002887549	7455-0	03/03/2015	85,13
OUH7518	R002886674	7455-0	02/03/2015	85,13
OUH7927	R002885856	7455-0	02/03/2015	85,13
OUH8304	F001278053	6050-3	03/03/2015	191,54
OUH9631	R002887303	7455-0	02/03/2015	85,13
OUI1020	R002886378	7455-0	06/03/2015	85,13
OUI1305	F001246766	6050-3	03/10/2014	191,54
OUI2879	R002884421	7455-0	05/03/2015	85,13
OUI3032	R002887727	7455-0	07/03/2015	85,13
OUI3549	R002884293	7455-0	03/03/2015	85,13
OUI4096	R002887348	7455-0	07/03/2015	85,13
OUI4767	R002885763	7455-0	02/03/2015	85,13
OUI5561	R002887168	7455-0	04/03/2015	85,13
OUI5608	F001234706	6050-3	02/09/2014	191,54
OUI6690	R002885400	7455-0	02/03/2015	85,13
OUI6864	R002887657	7455-0	05/03/2015	85,13
OUI7407	R002884277	7455-0	03/03/2015	85,13
OUIJ0117	R002887013	7455-0	07/03/2015	85,13

PLACA	AIT	INFRACAO	DATA	VALOR
OUIJ0642	R002885273	7455-0	06/03/2015	85,13
OUIJ0903	R002887218	7455-0	06/03/2015	85,13
OUIJ1313	R002886849	7455-0	03/03/2015	85,13
OUIJ1455	P001948932	5568-0	08/04/2014	127,69
OUIJ2161	R002885127	7455-0	03/03/2015	85,13
OUIJ3504	R002885469	7455-0	02/03/2015	85,13
OUIJ4454	R002885396	7455-0	02/03/2015	85,13
OUIJ4557	R002884865	7455-0	03/03/2015	85,13
OUIJ4557	R002885805	7455-0	02/03/2015	85,13
OUIJ4653	R002887689	7455-0	02/03/2015	85,13
OUIJ6764	R002886336	7455-0	04/03/2015	85,13
OUIJ7189	R002885277	7455-0	06/03/2015	85,13
OUIJ7356	R002886936	7455-0	05/03/2015	85,13
OUIJ7711	R002885799	7455-0	02/03/2015	85,13
OUIJ8678	F001118428	6050-3	05/01/2014	191,54
OUIJ8948	R002886502	7455-0	03/03/2015	85,13
OUIJ9165	R002884303	7455-0	03/03/2015	85,13
OUIJ9926	R002885269	7455-0	06/03/2015	85,13
OUK0022	R002885850	7455-0	02/03/2015	85,13
OUK0168	R002885866	7455-0	02/03/2015	85,13
OUK0303	R002885282	7455-0	05/03/2015	85,13
OUK0844	R002886329	7455-0	04/03/2015	85,13
OUK1042	R002886662	7463-0	03/03/2015	127,69



PLACA	AIT	INFRACAO	DATA	VALOR
OUN0332	F001277934	6050-3	07/03/2015	191,54
OUN0619	R002885849	7455-0	02/03/2015	85,13
OUN1028	R002886951	7455-0	05/03/2015	85,13
OUN1028	R002886652	7455-0	07/03/2015	85,13
OUN1266	R002884253	7455-0	02/03/2015	85,13
OUN1409	P001887103	5452-1	08/03/2014	127,69
OUN1502	R002886687	7455-0	05/03/2015	85,13
OUN1513	R002551785	7455-0	21/05/2014	85,13
OUN1968	R002887231	7455-0	06/03/2015	85,13
OUN2119	R002885448	7455-0	04/03/2015	85,13
OUN2320	R002885852	7455-0	02/03/2015	85,13
OUN3121	R002886239	7455-0	02/03/2015	85,13
OUN3320	R002885266	7463-0	06/03/2015	127,69
OUN4678	R002887385	7455-0	05/03/2015	85,13
OUN4980	R002884422	7455-0	05/03/2015	85,13
OUN5258	R002886621	7455-0	05/03/2015	85,13
OUN5467	R002887462	7455-0	05/03/2015	85,13
OUN5730	R002886855	7455-0	05/03/2015	85,13
OUN5737	F001236854	6050-3	05/09/2014	191,54
OUN5978	R002885767	7455-0	02/03/2015	85,13
OUN6690	R002885401	7455-0	02/03/2015	85,13
OUN6939	R002886527	7455-0	07/03/2015	85,13
OUN6947	R002886438	7455-0	04/03/2015	85,13
OUN7175	R002886721	7455-0	02/03/2015	85,13
OUN7585	R002887176	7455-0	04/03/2015	85,13
OUN7679	R002885620	7455-0	05/03/2015	85,13
OUN7679	R002884420	7455-0	05/03/2015	85,13
OUN7679	R002884529	7455-0	02/03/2015	85,13
OUN8568	R002885869	7455-0	02/03/2015	85,13
OUN9069	R002885619	7455-0	05/03/2015	85,13
OUN9570	R002885765	7455-0	02/03/2015	85,13
OUD0206	R002886853	7455-0	03/03/2015	85,13
OUD0385	R002884891	7455-0	06/03/2015	85,13
OUD1337	R002885857	7455-0	02/03/2015	85,13
OUD2203	R002887519	7455-0	05/03/2015	85,13
OUD2717	R002886324	7455-0	04/03/2015	85,13
OUD3045	R002887453	7455-0	05/03/2015	85,13
OUD3222	R002885244	7455-0	06/03/2015	85,13
OUD3451	R002884888	7455-0	06/03/2015	85,13
OUD4623	R002885475	7455-0	02/03/2015	85,13
OUD5196	R002886243	7455-0	02/03/2015	85,13
OUD7519	R002884886	7455-0	06/03/2015	85,13
OUD7690	R002886981	7455-0	02/03/2015	85,13
OUD8442	R002887308	7455-0	02/03/2015	85,13
OUD8632	R002885754	7455-0	02/03/2015	85,13
OUD8638	R002884287	7455-0	03/03/2015	85,13
OUD9187	F001136068	6050-3	16/02/2014	191,54
OUD9363	R002887447	7455-0	02/03/2015	85,13
OUD9689	R002887145	7455-0	04/03/2015	85,13
OUP0049	R002884864	7455-0	03/03/2015	85,13
OUP0162	R002885760	7455-0	02/03/2015	85,13
OUP0281	R002884215	7455-0	02/03/2015	85,13
OUP0519	F001278077	6050-3	04/03/2015	191,54
OUP0914	R002885473	7455-0	02/03/2015	85,13
OUP1325	R002884285	7455-0	03/03/2015	85,13
OUP1438	R002887656	7455-0	05/03/2015	85,13
OUP3170	R002884432	7455-0	07/03/2015	85,13
OUP3721	R002887590	7455-0	05/03/2015	85,13
OUP4760	R002885275	7455-0	06/03/2015	85,13
OUP5821	R002884887	7455-0	06/03/2015	85,13
OUP5930	R002887068	7455-0	06/03/2015	85,13
OUP6053	R002885274	7463-0	06/03/2015	127,69
OUP6072	F001278010	6050-3	02/03/2015	191,54
OUP6109	F001119816	6050-3	06/01/2014	191,54
OUP6753	R002885863	7455-0	02/03/2015	85,13
OUP6826	R002885268	7455-0	06/03/2015	85,13
OUP6842	R002886501	7463-0	03/03/2015	127,69
OUP6888	R002887728	7455-0	07/03/2015	85,13
OUP7117	R002884211	7455-0	02/03/2015	85,13
OUP7117	R002884281	7455-0	03/03/2015	85,13
OUP7159	R002886820	7455-0	06/03/2015	85,13
OUP7691	R002885880	7455-0	02/03/2015	85,13
OUP8987	F001278080	6050-3	04/03/2015	191,54
OUP9010	R002885847	7455-0	02/03/2015	85,13
OUP9355	R002887225	7455-0	06/03/2015	85,13
OUD0715	R002887429	7455-0	06/03/2015	85,13
OUD0715	R002885910	7455-0	02/03/2015	85,13
OUI1583	R002886338	7455-0	04/03/2015	85,13
OUD02037	F001278008	6050-3	02/03/2015	191,54

PLACA	AIT	INFRACAO	DATA	VALOR
OUD02509	R002885286	7455-0	05/03/2015	85,13
OUD03468	R002885397	7455-0	02/03/2015	85,13
OUD05829	R002884925	7455-0	02/03/2015	85,13
OUD06111	R002884884	7455-0	06/03/2015	85,13
OUD06920	R002884286	7455-0	03/03/2015	85,13
OUD08040	R002885803	7455-0	02/03/2015	85,13
OUD08040	R002886447	7455-0	04/03/2015	85,13
OUD08192	R002885663	7455-0	06/03/2015	85,13
OUR0044	R002885271	7455-0	06/03/2015	85,13
OUR0253	R002884297	7455-0	03/03/2015	85,13
OUR3240	R002886286	7455-0	04/03/2015	85,13
OUR3662	R002636939	7455-0	10/08/2014	85,13
OUR3875	R002885873	7455-0	02/03/2015	85,13
OUR4110	R002887157	7455-0	07/03/2015	85,13
OUR4630	F001930734	5541-2	15/04/2014	53,21
OUR6092	F001211028	6050-3	11/07/2014	191,54
OUR6204	F001278075	6050-3	04/03/2015	191,54
OUR6210	R002887195	7455-0	04/03/2015	85,13
OUR6366	R002887241	7455-0	03/03/2015	85,13
OUR6682	F001278012	6050-3	02/03/2015	191,54
OUR6844	R002884541	7455-0	02/03/2015	85,13
OUR6847	R002885862	7455-0	02/03/2015	85,13
OUR8126	R002887076	7455-0	03/03/2015	85,13
OUR8216	R002885848	7455-0	02/03/2015	85,13
OUR8410	R002885261	7455-0	06/03/2015	85,13
OUR8568	R002885761	7463-0	02/03/2015	127,69
OUR9019	R002884833	7455-0	03/03/2015	85,13
OUR9167	R002886427	7455-0	02/03/2015	85,13
OUR9769	R002887054	7455-0	06/03/2015	85,13
OUR9951	R002886332	7455-0	04/03/2015	85,13
OUS0233	R002885479	7455-0	02/03/2015	85,13
OUS0251	R002886330	7455-0	04/03/2015	85,13
OUS0543	R002884834	7455-0	03/03/2015	85,13
OUS2155	R002887017	7463-0	07/03/2015	127,69
OUS2660	R002887174	7455-0	04/03/2015	85,13
OUS2803	R002887710	7455-0	04/03/2015	85,13
OUS2908	R002885845	7455-0	02/03/2015	85,13
OUS2995	F001235060	6050-3	03/09/2014	191,54
OUS3818	R002886402	7463-0	06/03/2015	127,69
OUS3850	R002887568	7455-0	06/03/2015	85,13
OUS3852	R002884301	7455-0	03/03/2015	85,13
OUS4023	R002885800	7455-0	02/03/2015	85,13
OUS4068	R002885759	7455-0	02/03/2015	85,13
OUS4292	R002886340	7455-0	04/03/2015	85,13
OUS4725	R002885802	7455-0	02/03/2015	85,13
OUS5530	R002886327	7455-0	04/03/2015	85,13
OUS6445	F001277935	6050-3	07/03/2015	191,54
OUS6473	F001226494	6050-3	13/08/2014	191,54
OUS6550	R002886331	7455-0	04/03/2015	85,13
OUS6580	F001278011	6050-3	02/03/2015	191,54
OUS6905	R002884419	7455-0	05/03/2015	85,13
OUS7091	F001136437	6050-3	12/02/2014	191,54
OUS7476	R002887678	7455-0	06/03/2015	85,13
OUS8052	R002887722	7455-0	05/03/2015	85,13
OUS8108	F001119089	6050-3	05/01/2014	191,54
OUS9501	R002885844	7455-0	02/03/2015	85,13
OUT0023	R002887655	7455-0	05/03/2015	85,13
OUT0350	R002884298	7463-0	03/03/2015	127,69
OUT0484	R002885877	7455-0	02/03/2015	85,13
OUT0922	R002886675	7455-0	02/03/2015	85,13
OUT12167	R002886832	7455-0	03/03/2015	85,13
OUT2370	F001278102	6050-3	07/03/2015	191,54
OUT2950	R002887115	7455-0	07/03/2015	85,13
OUT3434	F001144450	6050-3	28/02/2014	191,54
OUT3817	F001120593	6050-3	08/01/2014	191,54
OUT4200	R002886321	7455-0	04/03/2015	85,13
OUT4287	R002887626	7455-0	04/03/2015	85,13
OUT5282	R002885876	7455-0	02/03/2015	85,13
OUT5370	R002886561	7455-0	04/03/2015	85,13
OUT5531	R002886552	7455-0	04/03/2015	85,13
OUT5582	R002886075	7455-0	07/03/2015	85,13
OUT7354	R002886742	7455-0	05/03/2015	85,13
OUT7860	R002887591	7455-0	05/03/2015	85,13
OUT8827	R002886571	7455-0	03/03/2015	85,13
OUT9499	R002886478	7463-0	07/03/2015	127,69
OUT9594	R002887583	7455-0	03/03/2015	85,13
OUU0005	R002887047	7455-0	06/03/2015	85,13
OUU1006	R002884443	7455-0	07/03/2015	85,13
OUU1511	R002887552	7455-0	03/03/2015	85,13

PLACA	AIT	INFRACAO	DATA	VALOR
OUU1526	R002885093	7455-0	03/03/2015	85,13
OUU2485	F001119986	6050-3	06/01/2014	191,54
OUU2610	P001951448	5568-0	29/03/2014	127,69
OUU2681	R002885878	7455-0	02/03/2015	85,13
OUU2772	F001138753	6050-3	19/02/2014	191,54
OUU3321	R002886325	7455-0	04/03/2015	85,13
OUU3706	R002887440	7455-0	02/03/2015	85,13
OUU4033	R002886326	7463-0	04/03/2015	127,69
OUU4125	R002885263	7455-0	06/03/2015	85,13
OUU4367	R002885868	7455-0	02/03/2015	85,13
OUU4688	R002635087	7455-0	10/08/2014	85,13
OUU4945	R002886722	7455-0	02/03/2015	85,13
OUU4955	R002884302	7455-0	03/03/2015	85,13
OUU5054	R002887382	7455-0	05/03/2015	85,13
OUU5163	R002885867	7455-0	02/03/2015	85,13
OUU5240	R002885756	7455-0	02/03/2015	85,13
OUU5323	R002886263	7455-0	04/03/2015	85,13
OUU6283	F001243941	6050-3	27/09/2014	191,54
OUU6583	R002887059	7463-0	06/03/2015	127,69
OUU7754	R002885141	7455-0	03/03/2015	85,13
OUU8535	R002886805	7463-0	03/03/2015	127,69
OUU9521	R002884213	7455-0	02/03/2015	85,13
OUV0066	R002886608	7455-0	06/03/2015	85,13
OUV0077	R002884305	7455-0	03/03/2015	85,



PLACA	AIT	INFRACAO	DATA	VALOR
OUX6886	R002887507	7455-0	02/03/2015	85,13
OUX6901	R002885470	7455-0	02/03/2015	85,13
OUX7684	F001278067	6050-3	06/03/2015	191,54
OUX8501	R002886118	7455-0	07/03/2015	85,13
OUX9340	R002885272	7455-0	06/03/2015	85,13
OUY9730	F001261292	6050-3	13/11/2014	191,54
OYU1090	R002885806	7455-0	02/03/2015	85,13
OYU1544	R002885618	7455-0	05/03/2015	85,13
OYU1623	R002885855	7455-0	02/03/2015	85,13
OYU1943	R002886240	7455-0	02/03/2015	85,13
OYU2205	R002885795	7455-0	02/03/2015	85,13
OYU2501	R002885796	7455-0	02/03/2015	85,13
OYU3474	R002885764	7455-0	02/03/2015	85,13
OYU3738	R002884288	7463-0	03/03/2015	127,69
OYU4409	R002887073	7455-0	03/03/2015	85,13
OYU4412	R002885287	7455-0	05/03/2015	85,13
OYU4526	R002885854	7455-0	02/03/2015	85,13
OYU4844	R002887171	7455-0	04/03/2015	85,13
OYU4962	R002885568	7455-0	04/03/2015	85,13
OYU5425	R002886584	7455-0	04/03/2015	85,13
OYU6642	R002887015	7455-0	07/03/2015	85,13
OYU7231	R002886505	7455-0	04/03/2015	85,13
OYU7255	R002887219	7455-0	06/03/2015	85,13
OYU7334	R002887114	7455-0	04/03/2015	85,13
OYU7382	R002884344	7455-0	05/03/2015	85,13
OYU8016	R002885471	7455-0	02/03/2015	85,13
OZU0485	R002886806	7463-0	03/03/2015	127,69
OZU0917	R002885633	7455-0	05/03/2015	85,13
OZU1091	R002887181	7455-0	04/03/2015	85,13
OZU1290	R002884530	7455-0	02/03/2015	85,13
OZU1732	R002885208	7455-0	05/03/2015	85,13
OZU2658	R002887467	7455-0	05/03/2015	85,13
OZU2846	R002884295	7455-0	03/03/2015	85,13
OZU3870	R002887441	7455-0	02/03/2015	85,13
OZU4425	F001245129	6050-3	28/09/2014	191,54
OZU4567	R002886335	7455-0	04/03/2015	85,13
OZU5019	R002880724	7455-0	27/02/2015	85,13
OZU5309	R002884647	7455-0	03/03/2015	85,13
OZU5498	R002884309	7455-0	03/03/2015	85,13
OZU5725	R002886480	7455-0	07/03/2015	85,13
OZU6712	R002885616	7455-0	05/03/2015	85,13
OZU8132	R002886510	7463-0	04/03/2015	127,69
OZU8132	R002886264	7455-0	04/03/2015	85,13
OZU8310	F001278006	6050-3	02/03/2015	191,54
OZU8368	P002029228	5568-0	27/06/2014	127,69
OZU8618	R002887211	7463-0	07/03/2015	127,69
OZU8664	R002885762	7455-0	02/03/2015	85,13
OZU8703	F001277967	6050-3	05/03/2015	191,54
OZU9002	R002887653	7455-0	05/03/2015	85,13
OZU9087	R002885875	7455-0	02/03/2015	85,13
OZU9149	R002885755	7455-0	02/03/2015	85,13
OVA0404	R002888883	7455-0	02/03/2015	85,13
OVA0404	R002884315	7455-0	03/03/2015	85,13
OVA1738	R002884896	7455-0	06/03/2015	85,13
OVA1748	R002884320	7455-0	03/03/2015	85,13
OVA2268	F001232617	6050-3	29/08/2014	191,54
OVA2489	R002885889	7455-0	02/03/2015	85,13
OVA0424	R002886428	7455-0	02/03/2015	85,13
OVA4301	R002885807	7455-0	02/03/2015	85,13
OVA4818	R002886345	7455-0	07/03/2015	85,13
OVA5302	F001226942	6050-3	14/08/2014	191,54
OVA7151	F001223215	6050-3	06/08/2014	191,54
OVA8200	R002885882	7455-0	02/03/2015	85,13
OVA8210	R002886822	7455-0	06/03/2015	85,13
OVA8543	R002884868	7455-0	03/03/2015	85,13
OVA8832	R002885771	7455-0	02/03/2015	85,13
OVB0377	R002887592	7455-0	05/03/2015	85,13
OVB0833	F001237015	6050-3	08/09/2014	191,54
OVB1066	R002884606	7455-0	03/03/2015	85,13
OVB1772	R002884469	7463-0	06/03/2015	127,69
OVB2020	R002885291	7455-0	05/03/2015	85,13
OVB2200	R002885769	7455-0	02/03/2015	85,13
OVB2213	R002886600	7463-0	06/03/2015	127,69
OVB2230	R002887680	7455-0	06/03/2015	85,13
OVB2338	R002886257	7455-0	04/03/2015	85,13
OVB2385	F001220441	6050-3	31/07/2014	191,54
OVB2467	R002885887	7455-0	02/03/2015	85,13
OVB2819	R002887323	7463-0	05/03/2015	127,69
OVB3415	F001220870	6050-3	02/08/2014	191,54

PLACA	AIT	INFRACAO	DATA	VALOR
OVB3813	R002886266	7455-0	04/03/2015	85,13
OVB4803	R002884837	7455-0	03/03/2015	85,13
OVB4898	R002885891	7455-0	02/03/2015	85,13
OVB6185	R002885809	7455-0	02/03/2015	85,13
OVB6580	F001235107	6050-3	03/09/2014	191,54
OVB6874	R002886343	7455-0	04/03/2015	85,13
OVB9423	R002886728	7455-0	05/03/2015	85,13
OVB9765	R002886601	7463-0	06/03/2015	127,69
OVB9909	R002886341	7455-0	04/03/2015	85,13
OVC0609	R002886449	7455-0	04/03/2015	85,13
OVC1701	R002884217	7455-0	02/03/2015	85,13
OVC1906	R002884317	7455-0	03/03/2015	85,13
OVC2067	R002884897	7455-0	06/03/2015	85,13
OVC2231	R002884468	7455-0	06/03/2015	85,13
OVC2505	R002884894	7455-0	06/03/2015	85,13
OVC3020	R002884319	7455-0	03/03/2015	85,13
OVC3377	R002886267	7455-0	04/03/2015	85,13
OVC3495	R002885729	7455-0	06/03/2015	85,13
OVC4192	R002885890	7455-0	02/03/2015	85,13
OVC4594	P002041121	5541-6	29/06/2014	53,21
OVC4725	R002885292	7455-0	05/03/2015	85,13
OVC5222	R002885770	7455-0	02/03/2015	85,13
OVC6618	R002886696	7455-0	07/03/2015	85,13
OVC6877	R002885888	7455-0	02/03/2015	85,13
OVC7204	R002887380	7455-0	05/03/2015	85,13
OVC7669	R002886342	7455-0	04/03/2015	85,13
OVC8242	F001278068	6050-3	06/03/2015	191,54
OVC9286	R002886663	7455-0	03/03/2015	85,13
OVC9904	R002885884	7455-0	02/03/2015	85,13
OVD0809	R002884316	7455-0	03/03/2015	85,13
OVD1409	R002885808	7455-0	02/03/2015	85,13
OVD1409	R002887690	7455-0	02/03/2015	85,13
OVD1637	F001278105	6050-3	07/03/2015	191,54
OVD2465	R002884607	7455-0	03/03/2015	85,13
OVD3010	R002884318	7455-0	03/03/2015	85,13
OVD3117	F001278104	6050-3	07/03/2015	191,54
OVD3461	R002884326	7455-0	05/03/2015	85,13
OVD3531	R002887077	7455-0	03/03/2015	85,13
OVD3585	R002885775	7455-0	02/03/2015	85,13
OVD3713	R002884867	7455-0	03/03/2015	85,13
OVD3848	R002886533	7455-0	06/03/2015	85,13
OVD3878	R002886982	7455-0	02/03/2015	85,13
OVD4699	R002887800	7455-0	07/03/2015	85,13
OVD4845	R002884321	7455-0	03/03/2015	85,13
OVD4870	F001222049	6050-3	05/08/2014	191,54
OVD5536	R002885677	7455-0	06/03/2015	85,13
OVD5589	R002885094	7455-0	03/03/2015	85,13
OVD5779	R002885639	7455-0	05/03/2015	85,13
OVD5929	P001922484	5487-0	13/03/2014	127,69
OVD6030	R002884854	7455-0	03/03/2015	85,13
OVD6143	R002884263	7455-0	02/03/2015	85,13
OVD8032	R002884895	7455-0	06/03/2015	85,13
OVD8649	R002885772	7455-0	02/03/2015	85,13
OVD8872	R002885774	7455-0	02/03/2015	85,13
OVD9278	R002887454	7455-0	05/03/2015	85,13
OVD9428	R002885885	7455-0	02/03/2015	85,13
OVD9568	R002885293	7455-0	05/03/2015	85,13
OVF6041	R002887637	7455-0	04/03/2015	85,13
OVV2268	R002885886	7455-0	02/03/2015	85,13
OWJ2721	R002884608	7455-0	03/03/2015	85,13
OWO5636	R002886938	7455-0	05/03/2015	85,13
OWQ5943	R002884609	7455-0	03/03/2015	85,13
OWU0460	R002886713	7455-0	02/03/2015	85,13
OWU0460	R002886620	7455-0	02/03/2015	85,13
OWW0148	R002886624	7455-0	05/03/2015	85,13
OXE4591	R002886171	7471-0	02/03/2015	574,61
OXE4591	R002884471	7471-0	06/03/2015	574,61
OXE7987	R002887593	7463-0	05/03/2015	127,69
OXF7743	R002886450	7455-0	04/03/2015	85,13
OXG4834	R002886344	7455-0	04/03/2015	85,13
OXH7358	R002887684	7463-0	06/03/2015	127,69
OKX2016	R002885569	7455-0	04/03/2015	85,13
OYJ0090	R002886459	7455-0	07/03/2015	85,13
OYM6612	R002886246	7463-0	02/03/2015	127,69
OYT0237	R002886916	7455-0	04/03/2015	85,13
OYU4708	R002886380	7455-0	06/03/2015	85,13
OZC0629	R002886431	7455-0	02/03/2015	85,13
OZC1241	R002886048	7455-0	04/03/2015	85,13
OZC1261	R002886670	7455-0	03/03/2015	85,13

PLACA	AIT	INFRACAO	DATA	VALOR
OZC1349	R002885076	7455-0	03/03/2015	85,13
OZC1614	R002886041	7455-0	04/03/2015	85,13
OZC1922	R002887150	7463-0	07/03/2015	127,69
OZC3457	R002887463	7455-0	05/03/2015	85,13
OZC3908	R002886123	7455-0	07/03/2015	85,13
OZC4125	R002886249	7455-0	02/03/2015	85,13
OZC4523	F001236642	6050-3	07/09/2014	191,54
OZC5619	R002886536	7463-0	03/03/2015	127,69
OZC6361	R002887269	7455-0	04/03/2015	85,13
OZC7625	R002885028	7455-0	02/03/2015	85,13
OZC8059	F001229825	6050-3	12/08/2014	191,54
OZC8288	R002886577	7455-0	03/03/2015	85,13
OZC8814	R002886563	7455-0	04/03/2015	85,13
OZC9123	R002887304	7455-0	02/03/2015	85,13
OZC9823	F001278088	6050-3	04/03/2015	191,54
OZC9939	R002886046	7455-0	04/03/2015	85,13
OZD0001	R002886542	7455-0	03/03/2015	85,13
OZD0349	F001232272	6050-3	26/08/2014	191,54
OZD0586	R002886774	7455-0	05/03/2015	85,13
OZD1915	R002886042	7455-0	04/03/2015	85,13
OZD3216	R002887226	7455-0	06/03/2015	85,13
OZD3302	R002884390	7455-0	05/03/2015	85,13
OZD3330	R002887501	7455-0	07/03/2015	



PLACA	AIT	INFRACAO	DATA	VALOR
OZF6367	R002886971	7455-0	02/03/2015	85,13
OZF6406	R002886248	7463-0	02/03/2015	127,69
OZF6495	R002887138	7455-0	07/03/2015	85,13
OZF7562	R002887456	7455-0	05/03/2015	85,13
OZF7851	R002887043	7455-0	07/03/2015	85,13
OZF8209	R002886440	7455-0	04/03/2015	85,13
OZF8643	R002887668	7455-0	05/03/2015	85,13
OZF8662	R002885037	7463-0	02/03/2015	127,69
OZF9019	R002885073	7455-0	03/03/2015	85,13
OZF9038	R002884393	7455-0	05/03/2015	85,13
OZF9136	R002886045	7455-0	04/03/2015	85,13
OZF9901	R002887748	7455-0	07/03/2015	85,13
OZF9901	R002887357	7455-0	07/03/2015	85,13
OZF9933	R002885921	7455-0	02/03/2015	85,13
OZG0070	R002887367	7455-0	07/03/2015	85,13
OZG0143	R002884394	7463-0	05/03/2015	127,69
OZG0670	R002884515	7455-0	06/03/2015	85,13
OZG0769	R002885038	7455-0	02/03/2015	85,13
OZG1244	R002886218	7455-0	02/03/2015	85,13
OZG2028	R002884819	7455-0	06/03/2015	85,13
OZG2633	R002884502	7455-0	06/03/2015	85,13
OZG3118	R002884680	7455-0	05/03/2015	85,13
OZG3402	R002886037	7455-0	04/03/2015	85,13
OZG3865	R002884512	7455-0	06/03/2015	85,13
OZG4564	R002886432	7455-0	02/03/2015	85,13
OZG5550	R002886359	7455-0	07/03/2015	85,13
OZG5570	R002885043	7455-0	02/03/2015	85,13
OZG5889	R002887763	7455-0	02/03/2015	85,13
OZG6819	R002887811	7455-0	06/03/2015	85,13
OZG6944	R002886049	7455-0	04/03/2015	85,13
OZG7253	R002886279	7455-0	04/03/2015	85,13
OZG7600	R002886038	7455-0	04/03/2015	85,13
OZG8256	R002887162	7455-0	05/03/2015	85,13
OZG9676	R002884517	7455-0	06/03/2015	85,13
OZH0300	R002885575	7455-0	04/03/2015	85,13
OZH1521	F001224831	6050-3	08/08/2014	191,54
OZH1576	R002884376	7455-0	05/03/2015	85,13
OZH1703	R002886290	7463-0	04/03/2015	127,69
OZH2000	R002886209	7455-0	02/03/2015	85,13
OZH2986	R002887227	7455-0	06/03/2015	85,13
OZH3030	R002886357	7455-0	07/03/2015	85,13
OZH3336	R002887617	7455-0	02/03/2015	85,13
OZH3716	R002884363	7455-0	05/03/2015	85,13
OZH4016	R002887317	7455-0	02/03/2015	85,13
OZH4434	R002884501	7455-0	06/03/2015	85,13
OZH4497	R002886639	7455-0	05/03/2015	85,13
OZH4678	F001278115	6050-3	06/03/2015	191,54
OZH4705	R002886213	7455-0	02/03/2015	85,13
OZH4718	R002884364	7455-0	05/03/2015	85,13
OZH4820	R002887090	7455-0	02/03/2015	85,13
OZH6230	R002884500	7455-0	06/03/2015	85,13
OZH7008	R002884189	7455-0	02/03/2015	85,13
OZH7855	R002884506	7455-0	06/03/2015	85,13
OZH8146	R002886047	7455-0	04/03/2015	85,13
OZH8793	R002885698	7463-0	06/03/2015	127,69
OZH9033	R002885671	7455-0	06/03/2015	85,13
OZH9033	R002885576	7455-0	04/03/2015	85,13
OZH9042	R002887686	7455-0	06/03/2015	85,13
OZH9420	F001277976	6050-3	04/03/2015	191,54
OZH9493	R002887526	7455-0	05/03/2015	85,13
OZH9799	R002884191	7455-0	02/03/2015	85,13
OZI0306	R002886036	7455-0	04/03/2015	85,13
OZI0370	R002887142	7455-0	07/03/2015	85,13
OZI0627	R002619817	7455-0	02/08/2014	85,13
OZI1664	R002886671	7455-0	03/03/2015	85,13
OZI1790	R002887645	7455-0	04/03/2015	85,13
OZI2346	R002886845	7455-0	03/03/2015	85,13
OZI3730	R002886519	7455-0	04/03/2015	85,13
OZI5413	R002887675	7455-0	06/03/2015	85,13
OZI5532	R002887693	7463-0	02/03/2015	127,69
OZI6655	R002887436	7455-0	02/03/2015	85,13
OZI6655	R002887213	7455-0	07/03/2015	85,13
OZI7581	R002885096	7455-0	03/03/2015	85,13
OZI7714	F001225006	6050-3	10/08/2014	191,54
OZI7921	R002885299	7455-0	05/03/2015	85,13
OZI8040	R002884536	7455-0	02/03/2015	85,13
OZI8499	R002886813	7455-0	06/03/2015	85,13
OZI8927	R002886587	7455-0	04/03/2015	85,13
OZI9149	R002887018	7455-0	07/03/2015	85,13

PLACA	AIT	INFRACAO	DATA	VALOR
OZI9427	R002887726	7455-0	07/03/2015	85,13
OZJ0841	F001278021	6050-3	02/03/2015	191,54
OZJ1563	R002884374	7455-0	05/03/2015	85,13
OZJ1830	R002885416	7455-0	03/03/2015	85,13
OZJ2805	R002885614	7455-0	05/03/2015	85,13
OZJ2951	R002885035	7455-0	02/03/2015	85,13
OZJ3279	R002885951	7455-0	04/03/2015	85,13
OZJ3279	R002887342	7455-0	07/03/2015	85,13
OZJ3582	R002887422	7455-0	06/03/2015	85,13
OZJ4176	R002884331	7455-0	05/03/2015	85,13
OZJ4288	R002885552	7455-0	04/03/2015	85,13
OZJ5149	R002887305	7455-0	02/03/2015	85,13
OZJ5613	R002884391	7455-0	05/03/2015	85,13
OZJ5774	R002886576	7455-0	03/03/2015	85,13
OZJ5850	R002887679	7455-0	06/03/2015	85,13
OZJ6312	R002887032	7455-0	04/03/2015	85,13
OZJ6312	R002886744	7455-0	05/03/2015	85,13
OZJ6312	R002885022	7463-0	02/03/2015	127,69
OZJ6464	R002886955	7455-0	06/03/2015	85,13
OZJ6552	R002887628	7455-0	04/03/2015	85,13
OZJ8253	R002885417	7455-0	03/03/2015	85,13
OZJ8751	R002886765	7455-0	05/03/2015	85,13
OZJ8782	F001238363	6050-3	12/09/2014	191,54
OZJ8976	R002885095	7455-0	03/03/2015	85,13
OZJ9395	R002885713	7455-0	06/03/2015	85,13
OZK0314	R002886776	7455-0	06/03/2015	85,13
OZK0314	R002887151	7455-0	07/03/2015	85,13
OZK1583	R002886537	7455-0	03/03/2015	85,13
OZK1770	R002887530	7455-0	06/03/2015	85,13
OZK1790	R002668490	7455-0	02/09/2014	85,13
OZK1986	R002885151	7455-0	05/03/2015	85,13
OZK2693	F001236280	6050-3	07/09/2014	191,54
OZK2712	F001278124	6050-3	02/03/2015	191,54
OZK2773	R002886225	7455-0	02/03/2015	85,13
OZK2776	R002885625	7455-0	05/03/2015	85,13
OZK2800	R002884362	7455-0	05/03/2015	85,13
OZK3053	R002884871	7455-0	06/03/2015	85,13
OZK4189	R002887574	7455-0	03/03/2015	85,13
OZK4678	R002884516	7455-0	06/03/2015	85,13
OZK4707	R002887391	7455-0	05/03/2015	85,13
OZK5247	R002887283	7455-0	07/03/2015	85,13
OZK6553	R002887362	7455-0	07/03/2015	85,13
OZK7143	F001248243	6050-3	08/10/2014	191,54
OZK7191	R002885281	7455-0	05/03/2015	85,13
OZK7191	R002885697	7455-0	06/03/2015	85,13
OZK7700	R002887154	7455-0	07/03/2015	85,13
OZK8573	F001232462	6050-3	26/08/2014	191,54
OZK8589	R002885045	7455-0	02/03/2015	85,13
OZK9622	R002885823	7455-0	02/03/2015	85,13
OZL0090	R002887027	7463-0	02/03/2015	127,69
OZL0090	R002886352	7455-0	07/03/2015	85,13
OZL0669	R002886223	7455-0	02/03/2015	85,13
OZL0689	R002887532	7455-0	06/03/2015	85,13
OZL0788	F001248690	6050-3	07/10/2014	191,54
OZL1721	R002884366	7455-0	05/03/2015	85,13
OZL2292	R002885047	7455-0	02/03/2015	85,13
OZL2319	R002886384	7455-0	06/03/2015	85,13
OZL3569	R002886062	7455-0	07/03/2015	85,13
OZL3727	R002884367	7455-0	05/03/2015	85,13
OZL3995	R002887343	7463-0	07/03/2015	127,69
OZL3995	R002887559	7455-0	06/03/2015	85,13
OZL3995	R002887560	7455-0	06/03/2015	85,13
OZL3995	R002887472	7463-0	05/03/2015	127,69
OZL3995	R002887718	7455-0	04/03/2015	85,13
OZL3995	R002887701	7455-0	02/03/2015	85,13
OZL3995	R002887702	7463-0	02/03/2015	127,69
OZL5200	R002886742	7455-0	05/03/2015	85,13
OZL5464	R002884368	7455-0	05/03/2015	85,13
OZL5748	R002887254	7455-0	04/03/2015	85,13
OZL7668	R002885829	7455-0	02/03/2015	85,13
OZL8686	F001246747	6050-3	02/10/2014	191,54
OZL8849	R002887140	7455-0	07/03/2015	85,13
OZL9941	R002885949	7455-0	04/03/2015	85,13
OZM0545	R002887259	7455-0	04/03/2015	85,13
OZM1619	R002886522	7455-0	04/03/2015	85,13
OZM2018	R002884839	7455-0	03/03/2015	85,13
OZM2436	R002884231	7455-0	02/03/2015	85,13
OZM2897	R002887293	7455-0	06/03/2015	85,13
OZM3612	R002886441	7455-0	04/03/2015	85,13

PLACA	AIT	INFRACAO	DATA	VALOR
OZM3653	F001278056	6050-3	03/03/2015	191,54
OZM4289	R002885833	7455-0	02/03/2015	85,13
OZM4640	F001245809	6050-3	01/10/2014	191,54
OZM5494	R002884379	7455-0	05/03/2015	85,13
OZM5719	R002887793	7463-0	07/03/2015	127,69
OZM5862	F001278022	6050-3	02/03/2015	191,54
OZM5999	R002886617	7455-0	02/03/2015	85,13
OZM6217	R002885371	7455-0	02/03/2015	85,13
OZM6358	R002885826	7455-0	02/03/2015	85,13
OZM6447	R002886745	7455-0	05/03/2015	85,13
OZM6846	R002886219	7455-0	02/03/2015	85,13
OZM7053	R002886638	7455-0	05/03/2015	85,13
OZM7788	F001278097	6050-3	07/03/2015	191,54
OZM7799	R002887413	7455-0	05/03/2015	85,13
OZM7890	R002887368	7455-0	07/03/2015	85,13
OZM8414	R002886215	7455-0	02/03/2015	85,13
OZM8467	R002884226	7455-0	02/03/2015	85,13
OZM8471	R002884514	7463-0	06/03/2015	127,69
OZM8705	R002886761	7455-0	06/03/2015	85,13
OZM9079	R002887067	7455-0	06/03/2015	85,13
OZM9094	R002886766	7455-0	06/03/2015	85,13
OZM9542	R002885033	7455-0	02/03/2015	85,13
OZM9954	F001278089	6050-3	04/03/	



PLACA	AIT	INFRACAO	DATA	VALOR
OZP8710	R002886946	7455-0	05/03/2015	85,13
OZP8862	R002885039	7455-0	02/03/2015	85,13
OZP9135	R002886531	7455-0	06/03/2015	85,13
OZP9332	R002887139	7455-0	07/03/2015	85,13
OZP9555	R002887525	7455-0	05/03/2015	85,13
OZP9655	R002884372	7455-0	05/03/2015	85,13
OZP9985	R002887137	7455-0	07/03/2015	85,13
OZP9985	R002886881	7455-0	05/03/2015	85,13
OZP9985	R002886511	7455-0	04/03/2015	85,13
OZQ0100	R002886597	7463-0	07/03/2015	127,69
OZQ0835	R002886277	7455-0	04/03/2015	85,13
OZQ0835	R002885694	7463-0	06/03/2015	127,69
OZQ0910	R002884223	7455-0	02/03/2015	85,13
OZQ1276	R002884513	7455-0	06/03/2015	85,13
OZQ1302	R002886210	7455-0	02/03/2015	85,13
OZQ1942	R002885623	7455-0	05/03/2015	85,13
OZQ2572	R002886898	7455-0	02/03/2015	85,13
OZQ2572	R002887318	7455-0	02/03/2015	85,13
OZQ2572	R002887312	7455-0	02/03/2015	85,13
OZQ2731	R002885074	7455-0	03/03/2015	85,13
OZQ2887	R002886421	7455-0	03/03/2015	85,13
OZQ2944	R002884504	7455-0	06/03/2015	85,13
OZQ4284	R002886921	7455-0	04/03/2015	85,13
OZQ4951	R002886717	7455-0	02/03/2015	85,13
OZQ5037	R002886470	7455-0	07/03/2015	85,13
OZQ5560	R002884511	7455-0	06/03/2015	85,13
OZQ6481	R002886411	7455-0	03/03/2015	85,13
OZQ6523	R002886044	7455-0	04/03/2015	85,13
OZQ6911	R002885026	7455-0	02/03/2015	85,13
OZQ7041	R002887282	7455-0	07/03/2015	85,13
OZQ7612	R002887376	7455-0	02/03/2015	85,13
OZQ8114	R002885021	7455-0	02/03/2015	85,13
OZQ8164	R002884507	7455-0	06/03/2015	85,13
OZQ9239	R002887597	7463-0	05/03/2015	127,69
OZRO172	R002885830	7455-0	02/03/2015	85,13
OZRO371	R002885696	7455-0	06/03/2015	85,13
OZRI1033	R002885029	7455-0	02/03/2015	85,13
OZRI1353	R002884437	7455-0	07/03/2015	85,13
OZRI2008	R002884605	7455-0	02/03/2015	85,13
OZRI2027	R002887152	7455-0	07/03/2015	85,13
OZRI2316	R002886214	7455-0	02/03/2015	85,13
OZRI2697	R002885578	7455-0	04/03/2015	85,13
OZRI2862	R002885736	7455-0	06/03/2015	85,13
OZRI4640	R002886061	7463-0	07/03/2015	127,69
OZRI4888	R002885046	7455-0	02/03/2015	85,13
OZRI4984	R002885738	7455-0	06/03/2015	85,13
OZRI5695	R002885048	7455-0	02/03/2015	85,13
OZRI6891	R002886777	7455-0	06/03/2015	85,13
OZRI7269	R002884508	7455-0	06/03/2015	85,13
OZRI7514	R002884498	7463-0	06/03/2015	127,69
OZRI7557	R002887066	7455-0	06/03/2015	85,13
OZRI7581	R002884823	7455-0	06/03/2015	85,13
OZRI8986	R002886641	7455-0	07/03/2015	85,13
OZRI9365	R002884509	7455-0	06/03/2015	85,13
OZS0409	R002885735	7463-0	06/03/2015	127,69
OZS0774	R002886064	7455-0	07/03/2015	85,13
OZS1488	R002886065	7455-0	07/03/2015	85,13
OZS2612	R002885025	7455-0	02/03/2015	85,13
OZS4130	F001278096	6050-3	07/03/2015	191,54
OZS4756	F001278112	6050-3	06/03/2015	191,54
OZS4892	F001278094	6050-3	07/03/2015	191,54
OZS5082	R002887531	7455-0	06/03/2015	85,13
OZS6403	R002885506	7455-0	02/03/2015	85,13
OZS6518	R002886216	7455-0	02/03/2015	85,13
OZS7031	R002887026	7455-0	02/03/2015	85,13
OZS7075	R002885041	7455-0	02/03/2015	85,13
OZS7277	R002886280	7455-0	04/03/2015	85,13
OZS8034	R002886217	7455-0	02/03/2015	85,13
OZS8256	R002887141	7455-0	07/03/2015	85,13
OZS8561	R002886081	7455-0	07/03/2015	85,13
OZS9384	R002884822	7455-0	06/03/2015	85,13
OZT0474	R002885832	7455-0	02/03/2015	85,13
OZT1249	R002887749	7455-0	07/03/2015	85,13
OZT1370	R002884375	7455-0	05/03/2015	85,13
OZT1403	R002885819	7455-0	02/03/2015	85,13
OZT2182	R002884543	7455-0	02/03/2015	85,13
OZT2182	R002884545	7455-0	02/03/2015	85,13
OZT2406	R002886211	7455-0	02/03/2015	85,13

PLACA	AIT	INFRACAO	DATA	VALOR
OZT2617	R002886580	7455-0	04/03/2015	85,13
OZT2879	R002884847	7455-0	03/03/2015	85,13
OZT3204	R002887383	7455-0	05/03/2015	85,13
OZT3321	R002887828	7455-0	06/03/2015	85,13
OZT3321	R002885120	7455-0	03/03/2015	85,13
OZT3573	R002886326	7455-0	07/03/2015	85,13
OZT4613	R002886530	7455-0	06/03/2015	85,13
OZT5050	R002887173	7455-0	04/03/2015	85,13
OZT5375	R002886773	7455-0	05/03/2015	85,13
OZT5609	R002886212	7455-0	02/03/2015	85,13
OZT6754	R002885034	7455-0	02/03/2015	85,13
OZT7341	R002887661	7455-0	05/03/2015	85,13
OZT7417	R002886040	7471-0	04/03/2015	574,61
OZT7535	R002886754	7455-0	02/03/2015	85,13
OZT7622	R002885920	7455-0	02/03/2015	85,13
OZT8203	F001278095	6050-3	07/03/2015	191,54
OZT8485	F001278057	6050-3	03/03/2015	191,54
OZT8723	R002886749	7455-0	07/03/2015	85,13
OZT8994	R002885952	7455-0	04/03/2015	85,13
OZT9413	R002886781	7455-0	06/03/2015	85,13
OZT9814	R002887267	7455-0	03/03/2015	85,13
OZU1294	R002884588	7455-0	02/03/2015	85,13
OZU1651	R002887263	7455-0	04/03/2015	85,13
OZU1852	R002884505	7455-0	06/03/2015	85,13
OZU3766	R002884820	7455-0	06/03/2015	85,13
OZU4328	R002886918	7455-0	04/03/2015	85,13
OZU4494	F001278058	6050-3	03/03/2015	191,54
OZU4587	R002886412	7455-0	03/03/2015	85,13
OZU5237	R002886947	7455-0	05/03/2015	85,13
OZU5469	R002884510	7455-0	06/03/2015	85,13
OZU5676	R002885737	7455-0	06/03/2015	85,13
OZU5688	R002885834	7455-0	02/03/2015	85,13
OZU5715	R002887191	7455-0	04/03/2015	85,13
OZU6239	R002884328	7455-0	05/03/2015	85,13
OZU6400	R002885101	7455-0	03/03/2015	85,13
OZU7153	R002885577	7455-0	04/03/2015	85,13
OZU7425	R002886999	7455-0	04/03/2015	85,13
OZU7483	R002886948	7455-0	05/03/2015	85,13
OZU7609	R002885019	7455-0	02/03/2015	85,13
OZU8847	R002884691	7455-0	05/03/2015	85,13
OZU8868	R002885040	7455-0	02/03/2015	85,13
OZU9569	R002885624	7455-0	05/03/2015	85,13
OZU9963	R002886442	7455-0	04/03/2015	85,13
OZV0070	R002884330	7455-0	05/03/2015	85,13
OZV0929	R002886919	7455-0	04/03/2015	85,13
OZV0929	R002886771	7455-0	05/03/2015	85,13
OZV1487	R002886251	7455-0	02/03/2015	85,13
OZV1532	R002884841	7455-0	03/03/2015	85,13
OZV1604	R002886356	7455-0	07/03/2015	85,13
OZV1841	R002887235	7455-0	06/03/2015	85,13
OZV2751	R002886250	7455-0	02/03/2015	85,13
OZV3221	R002885919	7455-0	02/03/2015	85,13
OZV3263	R002884373	7455-0	05/03/2015	85,13
OZV3958	R002887255	7455-0	04/03/2015	85,13
OZV3986	R002887768	7455-0	02/03/2015	85,13
OZV4225	R002884446	7455-0	07/03/2015	85,13
OZV4821	R002884243	7455-0	02/03/2015	85,13
OZV4852	R002885827	7455-0	02/03/2015	85,13
OZV5064	R002886907	7455-0	04/03/2015	85,13
OZV5196	F001278098	6050-3	07/03/2015	191,54
OZV5800	R002885820	7455-0	02/03/2015	85,13
OZV5862	R002884842	7455-0	03/03/2015	85,13
OZV6668	R002886746	7455-0	05/03/2015	85,13
OZV6857	R002885695	7455-0	06/03/2015	85,13
OZV7208	R002887747	7455-0	07/03/2015	85,13
OZV7233	R002886699	7455-0	05/03/2015	85,13
OZV7732	R002884503	7455-0	06/03/2015	85,13
OZV7747	R002887600	7455-0	05/03/2015	85,13
OZV7961	R002885077	7455-0	03/03/2015	85,13
OZV8508	R002886748	7455-0	07/03/2015	85,13
OZV9589	R002887122	7455-0	07/03/2015	85,13
OZV9722	F001278020	6050-3	02/03/2015	191,54
PCA0250	R002885420	7463-0	04/03/2015	127,69
PEJ2895	R002884965	7455-0	02/03/2015	85,13
PEJ3750	R002885646	7455-0	05/03/2015	85,13
PFH7640	R002885511	7455-0	02/03/2015	85,13
PFJ5692	R002885130	7455-0	03/03/2015	85,13
PFR3583	R002886718	7455-0	02/03/2015	85,13

PLACA	AIT	INFRACAO	DATA	VALOR
PGA1682	R002885642	7455-0	05/03/2015	85,13
PGB2973	R002886131	7455-0	06/03/2015	85,13
PGK6716	R002885512	7455-0	02/03/2015	85,13
PGL4899	F001278137	6050-3	06/03/2015	191,54
PGU0482	R002885152	7455-0	05/03/2015	85,13
PJA0026	R002886150	7455-0	06/03/2015	85,13
PJA0060	R002884977	7455-0	02/03/2015	85,13
PJA0142	R002887753	7455-0	06/03/2015	85,13
PJA3236	R002885544	7455-0	04/03/2015	85,13
PJA3831	R002884451	7455-0	06/03/2015	85,13
PJA4015	R002886136	7455-0	06/03/2015	85,13
PJA6388	R002884455	7463-0	06/03/2015	127,69
PJA7218	R002885054	7455-0	02/03/2015	85,13
PJA9020	R002885134	7455-0	03/03/2015	85,13
PJA9151	R002887423	7455-0	06/03/2015	85,13
PJA9446	R002886410	7455-0	06/03/2015	85,13
PJA9457	R002885055	7455-0	02/03/2015	85,13
PJA9559	R002884976	7455-0	02/03/2015	85,13
PJA9590	F001278031	6050-3	06/03/2015	191,54
PJB2603	R002887298	7455-0	06/03/2015	85,13
PJB2645	R002884452	7455-0	06/03/2015	85,13
PJB2836	R002887473	7455-0	06/03/2015	85,13
PJB4426	R002886137	7455-0	06/03/2015	85,13
PJB7584	R002884456	7455-0	06/03/2015	85,13
P				



CARTÃO SALVADOR PRIMEIRO PASSO. O PROGRAMA DA PREFEITURA PARA AJUDAR A CUIDAR DAS CRIANÇAS DAS FAMÍLIAS QUE MAIS PRECISAM.

Os primeiros anos de vida são fundamentais para o desenvolvimento das crianças. Pensando nisso e nas famílias que mais precisam, a Prefeitura lançou o cartão Salvador Primeiro Passo. São 50 reais mensais para ajudar nos cuidados com as crianças de até 5 anos cadastradas no Bolsa Família e que não estão matriculadas em creches, pré-escolas públicas e conveniadas. Além dos 50 reais para as mães, o programa leva ações especiais de saúde e educação para as famílias inscritas. O benefício já está valendo e será pago no mesmo dia do Bolsa Família. Faça a sua inscrição. E, se você se inscreveu e ainda não recebeu o cartão, vá ao Posto da Prefeitura onde fez sua inscrição e conte com essa ajuda você também.

Confira a data de recebimento do cartão,
o calendário de pagamento e os postos de atendimento no site:
primeiropasso.salvador.ba.gov.br

CARTÃO
SALVADOR
PRIMEIRO PASSO
AUXÍLIO À PRIMEIRA INFÂNCIA



TRANSPARÊNCIA, RECONHECIMENTO E RESPEITO.

É ASSIM QUE A PREFEITURA VALORIZA CADA VEZ MAIS OS SERVIDORES MUNICIPAIS.

A PREFEITURA CRIOU O PLANO DE SAÚDE DOS SERVIDORES

Pela primeira vez, todos os servidores contam com plano de saúde e odontológico. Uma conquista histórica dos servidores e uma iniciativa pioneira da Prefeitura, que já garante cobertura para mais de 20 mil pessoas.

ATUALIZOU O PLANO DE CARGOS E VENCIMENTOS - PLANÃO

Depois de 14 anos de espera, cerca de 10 mil servidores foram beneficiados com um plano atualizado, que realinha os salários e amplia os benefícios em diversas funções.

APROVOU O PLANO DE CARREIRA E REMUNERAÇÃO DOS PROFISSIONAIS DE EDUCAÇÃO

Após 19 anos, os profissionais de educação ganharam um plano de carreira e remuneração moderno, garantindo a reserva de jornada, gratificações e mecanismos de progressão claros.

GARANTIU REAJUSTES ANUAIS AOS PROFESSORES

A Prefeitura garantiu aumentos de salário anuais de acordo com o Piso Nacional dos Professores, mesmo pagando salários acima do Piso Nacional. Em 2013, o aumento foi de 7,97%. E, em 2014, os professores tiveram reajuste de 8,32%.

CONCEDEU ABONO A TODOS OS PROFISSIONAIS DE EDUCAÇÃO

No início de 2014, a Prefeitura pagou um abono para todos os profissionais de educação.

IMPLANTOU E FEZ FUNCIONAR AS MESAS DE NEGOCIAÇÃO

A Prefeitura abriu as portas para o diálogo. Já foram mais de 350 horas de aprendizado mútuo e resultados concretos.

INCLUIU NOVAS CATEGORIAS NAS OPERAÇÕES ESPECIAIS

Novas categorias de servidores que foram requisitados para participar de eventos especiais, como a Operação Chuva, agora têm direito a uma gratificação quando trabalham fora de sua escala normal.

CUMPRIU O PLANO DE CARGOS E VENCIMENTOS DOS SERVIDORES DA SAÚDE

A Prefeitura cumpriu integralmente o plano de cargos e vencimentos dos servidores da saúde.

FEZ A CHAMADA DE CONCURSADOS

- 1.688 profissionais de saúde convocados
- 2.835 profissionais de educação convocados.

MELHOROU AS CONDIÇÕES DE TRABALHO

- Novas viaturas • Fardamentos
- Reforma, ampliação e modernização de prédios públicos.

A PREFEITURA TAMBÉM GARANTIU

- Reajustes anuais • Salários em dia • Todos os compromissos assumidos foram honrados.

PRÓXIMAS AÇÕES DA PREFEITURA

- Novos concursos • Política de saúde ocupacional • Escola do servidor • Gratificações por meritocracia.



SALVADOR
PREFEITURA

PRIMEIRA CAPITAL DO BRASIL

MUNICÍPIO REFORÇA PEDIDO PARA LIBERAÇÃO DE RECURSOS FEDERAIS

O prefeito ACM Neto reiterou, ontem, agilidade na liberação dos recursos do governo federal para as ações emergenciais a serem realizadas em Salvador, por conta das fortes chuvas que atingem a cidade desde abril. “Até agora, cada centavo do que foi colocado, para dar assistência às famílias, fazer os reparos na cidade e garantir a normali-

dade do funcionamento da cidade, é dinheiro da Prefeitura”, assinalou o prefeito.

Somente a Secretaria de Manutenção (Semam) gastou, nos últimos três meses, quase R\$ 40 milhões na recuperação de Salvador, afirmou Neto. “O que tivemos até agora foram promessas. Então aproveito para refazer o apelo ao governo fe-

deral, que muito prometeu e até então nada fez”, destacou o prefeito.

O gestor também salientou que a Prefeitura tem assumido a responsabilidade de outras instâncias, no intuito de minimizar o mais breve possível os prejuízos à população. “Passei no sábado à tarde pelo Vale do Canela e vi um quadrado enorme da Emba-

Prefeitura já investiu R\$ 40 milhões em reparos de danos causados pela chuva

sa, no meio da pista, e a empresa não sinalizou e nem asfaltou, podendo causar um acidente grave. Diante disso, não tem como não mandar imediatamente a Prefeitura ir lá e resolver o que a Embasa deveria ter feito e não está fazendo”, afirmou.

“Então chamo a atenção da cidade, porque felizmente hoje a Prefeitura pode inclusive assumir responsabilidades, que não são suas, para deixar que a cidade funcione normalmente”, finalizou.

PREFEITURA LANÇA O PROGRAMA COMBINADO NESTA TERÇA

Um conjunto de 112 ações para melhorar a qualidade de ensino. Esta é a proposta do Programa Combinado, que em dois anos vai investir mais de R\$ 500 milhões na rede municipal de educação de Salvador. O lançamento oficial do programa acontece hoje, a partir das 10h, no Hotel Fiesta. O prefeito ACM Neto e o secretário municipal da Educação, Guilherme Bellintani, participam do evento, que contará com transmissão ao vivo, através da página oficial da Prefeitura no Facebook (facebook.com/prefeituradesalvador). Na ocasião, todos os itens do programa serão detalhados.

Até o final de 2016, as atividades da Secretaria Municipal da Educação (Smed) serão norteadas por ações definidas pelo Programa Combinado. A ferramenta, além de avaliar todo o trabalho desenvolvido durante o biênio 2015/2016, visa também aproximar secretaria e escolas.

O Combinado foi construído com a participação dos gestores

das escolas municipais e atende desde questões mais simples, como garantir a limpeza de caixas d'água das unidades de ensino a cada seis meses, até as mais complexas, a exemplo da implantação de projetos de

Para os principais pontos, a gestão vai investir em educação R\$ 500 milhões

apoio à aprendizagem. Tanto a secretaria quanto as escolas precisarão cumprir com os itens do programa, o que fornecerá dados para uma avaliação contínua do desempenho da rede.

Muitas das ações contidas no Combinado já foram iniciadas, a exemplo dos serviços de reforma

e reconstrução de escolas, além da implantação do Programa Agentes da Educação, que já conta com programa-piloto instalado em 11 unidades de ensino. Representantes das instituições parceiras, diretores, vice-diretores e demais professores da rede também participam do lançamento.



Programa é formado por um conjunto de 112 ações, voltadas para a melhoria da qualidade de ensino