



DIÁRIO OFICIAL DO

MUNICÍPIO

SALVADOR • BAHIA • QUARTA-FEIRA,
15 DE ABRIL DE 2015
ANO XXVIII | Nº 6.319

P R E F E I T U R A M U N I C I P A L D O S A L V A D O R

MERCADO DO DOIS DE JULHO É REQUALIFICADO

Obra custará R\$ 2,4 milhões e equipamento terá 204 m², abrigando 80 ambulantes

As obras de requalificação do Mercado Municipal do Largo Dois de Julho foram iniciadas esta semana, com a construção do barracão para o armazenamento de materiais e a retirada

do calçamento antigo. Além disso, a estrutura metálica da unidade está sendo restaurada e os passeios substituídos. A etapa seguinte consiste na substituição do piso, reforma

do sistema de drenagem, revisão da parte elétrica, colocação de novo calçamento e levantamento das paredes. A reforma está orçada em R\$ 2,4 milhões e integra as ações dos programas

Território Empreendedor da Avenida Sete de Setembro e de Requalificação dos Mercados de Salvador, previstos no Planejamento Estratégico da Prefeitura. **Pág. 3**

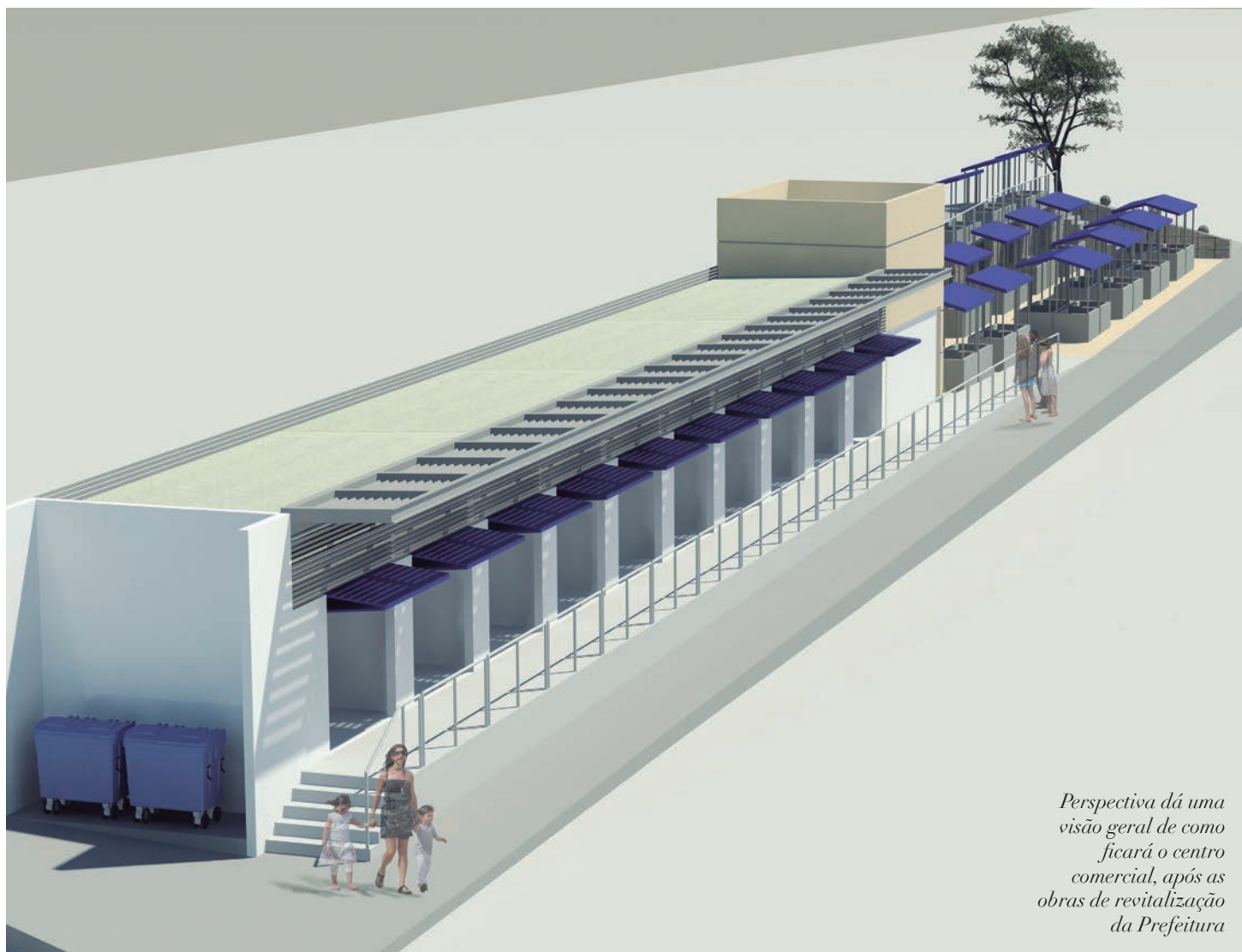

Perspectiva dá uma visão geral de como ficará o centro comercial, após as obras de revitalização da Prefeitura

AUDIÊNCIA PÚBLICA DISCUTE PLANO SALVADOR 500, PDDU E LOUOS

*Encontro acontece nesta
quarta-feira, às 9 horas,
no Teatro Sesc
Casa do Comércio*

A Prefeitura do Salvador realiza hoje a 2ª Audiência Pública do Plano Salvador 500, PDDU e Louos. Aberto ao público, o evento ocorrerá no Teatro Sesc Casa do Comércio, na Avenida

Tancredo Neves, nº 1.109. O credenciamento dos participantes será das 7h30 às 8h30 e as discussões se iniciam às 9h, com previsão de término às 13h.

Na pauta estão a devolutiva dos trabalhos realizados no 1º Ciclo das Oficinas de Bairros, apresentação do texto final do Regimento Interno para Realização das Audiências Públicas do Plano

Salvador 500, PDDU e Louos, apresentação do novo cronograma de trabalho, entre outros assuntos. Mais informações podem ser obtidas no site www.plano500.salvador.ba.gov.br

REPAROS NA DRENAGEM DA PRAÇA IRMÃ DULCE DURAM TODA A SEMANA

A recuperação da rede de drenagem da Praça Irmã Dulce, localizada no Largo de Roma, na Cidade Baixa, deve ser concluída até o final desta semana. O local foi interditado, na última sexta-feira, por conta do rompimento de uma rede de água potável e esgoto, que obstruiu a drenagem de águas pluviais da região, criando uma cratera e comprometendo a circulação de pessoas.

A informação é do secretário municipal de Manutenção (Seman), Márcilio Bastos, que detalhou a urgência da reforma. “Nossa intenção é concluir este serviço o mais rápido possível para que os órgãos responsáveis, a Conder e a Embasa, possam dar continuidade às obras de manutenção da praça. Aproveitamos a necessidade de reparo para revisar as galerias subterrâneas daquela região”, disse.

Ainda de acordo com o secretário, durante nova inspeção realizada na segunda-feira passada,

*Rompimento obstruiu a rede de águas
pluviais, comprometendo a circulação*

técnicos da Seman constataram prejuízos ainda maiores para o equipamento público. “A nova vistoria revelou alguns problemas, que não haviam sido percebidos na sexta-feira, como abatimento do piso, bancos quebrados

e fuga de material da praça para a rede subterrânea de esgoto. Como se trata de uma praça nova, a Conder será notificada para que tome as devidas providências em relação à recuperação dos itens danificados”, explicou.



O local foi interditado pela Transalvador, na última sexta-feira, em razão do surgimento de uma cratera

AGECOM

**SALVADOR**
PREFEITURA

PRIMEIRA CAPITAL DO BRASIL

DIÁRIO OFICIAL DO
MUNICÍPIO

Criado pelo art. 82 da Lei nº 3.601, de 18 de fevereiro de 1986

Órgãos responsáveisGabinete do Prefeito
Assessoria Geral de ComunicaçãoRua Chile, nº 21 - Salvador - BA - Brasil
CEP: 40.020-000 - Tel.: 2201-6261/ 3176-1422www.salvador.ba.gov.brPrefeito de Salvador
Antonio Carlos Peixoto de Magalhães NetoChefe de Gabinete do Prefeito
João Roma NetoAssessor Geral de Comunicação
Roberto MessiasEditor
Luiz Augusto dos SantosOuvridoria Geral do Município - Para registrar reclamações, denúncias, sugestões ou elogios, acesse: www.ouvidoria.salvador.ba.gov.br ou ligue para (71) 2203-5008 / 5009 Fax: (71) 2203-5050, de segunda a sexta-feira, das 8 às 17 horas, exceto feriadosDisque Salvador - Para solicitar serviços ou informação, acesse: www.disquesalvador.ba.gov.br ou ligue para 156, de segunda a sexta-feira, das 8 às 18 horas, exceto feriados.Diário Oficial do Município - Edições Anteriores, solicite através do e-mail: diario.official@salvador.ba.gov.br, de segunda a sexta-feira, das 8 às 18 horas, exceto feriados.

PREFEITURA INICIA REQUALIFICAÇÃO DO MERCADO DO LARGO DOIS DE JULHO

Tiveram início nesta semana as obras de requalificação do Mercado Municipal do Largo Dois de Julho, no centro da capital baiana. O trabalho começou com a construção do barracão, para o armazenamento de materiais e a retirada de todo o calçamento antigo.

Toda a estrutura metálica da unidade está sendo restaurada e os passeios completamente substituídos. A próxima etapa da obra consiste na substituição do piso, reforma do sistema de drenagem, revisão da parte elétrica, colocação de novo calçamento e levantamento das paredes.

A nova estrutura terá 12 boxes, banheiros e área de convivência

De responsabilidade da Secretária Municipal da Ordem Pública (Semop), a reforma está orçada em R\$ 2,4 milhões e integra as ações dos programas Território Empreendedor da Avenida Sete de Setembro e de Requalificação dos Mercados de Salvador, previstos no Planejamento Estratégico da Prefeitura. O projeto da obra está a cargo da Fundação Mario Leal Ferreira (FMLF) e prevê a total reformulação do ambiente e de seu entorno.

MERCADO

Novo mercado terá 204 m² de área e abrigará um total de 80

ambulantes. A estrutura terá 12 boxes, banheiros e área de convivência. No local também será implantada uma feira livre voltada para o comércio de hortifrutigranjeiros. De acordo com informações do setor de Administração de Mercados e Núcleo de Abastecimento da Semop, as intervenções implicarão ainda em melhorias no entorno do centro comercial, como alterações no mobiliário urbano e na estruturação das vias de acesso e do tráfego de carga e descarga na região.

AVENIDA JURACY MAGALHÃES TEM TRÁFEGO NORMALIZADO

Riscos de instabilidade na encosta estão eliminados e ponto de ônibus foi realocado

O trânsito de veículos nas três faixas da Avenida Juracy Magalhães, sentido Lucaia, foi liberado na última segunda-feira, pela Transalvador. O tráfego estava restrito desde que houve um

deslizamento de terra quinta-feira passada, devido às fortes chuvas, com apenas uma das faixas liberada.

A Prefeitura fez o direcionamento das águas que comprometiam

a estabilidade do terreno, além de realizar limpeza e lonamento, o que eliminou riscos de deslizamentos naquele ponto da encosta. A parada de ônibus que existia no local do incidente

foi removida para 200 metros à frente.

Sete residências do Condomínio Jacarandá Horto Florestal já haviam sido notificadas para realizar a colocação e recuperação de calhas, além de mantê-las limpas. Técnicos da Secretaria de Urbanismo (Sucom) exigiram ainda que os escoamentos das águas pluviais dessas residências não sejam direcionados às encostas localizadas na avenida, como vinha acontecendo. Eles têm até essa semana para regularizar a situação.

CIDADE JARDIM

Está em fase final a elaboração de um laudo pela Secretaria de Infraestrutura e Defesa Civil (Sindec) sobre a abertura de um buraco na Rua Leonor Calmon, no Cidade Jardim, na última quinta-feira, também em razão das fortes chuvas que atingiram a cidade. O laudo indicará as causas do problema e servirá como base para elaboração do orçamento para execução das obras. A previsão da Sindec é que o documento seja finalizado nos próximos dias. A passagem de veículos nesse trecho segue restrita.



MARTA GALDINO

A passagem de veículos está restrita no trecho da Rua Leonor Calmon, no Cidade Jardim, onde um buraco surgiu durante a chuva

SUMÁRIO

EXECUTIVO	5
LEIS	5
DECRETOS FINANCEIROS	7
DECRETOS SIMPLES	8
SECRETARIA MUNICIPAL DA FAZENDA - SEFAZ	8
SECRETARIA MUNICIPAL DE GESTÃO - SEMGE	13
SECRETARIA MUNICIPAL DE CULTURA E TURISMO - SECULT	14
FUNDAÇÃO GREGÓRIO DE MATTOS - FGM	14
SECRETARIA MUNICIPAL DO DESENVOLVIMENTO, TRABALHO E EMPREGO - SEDES	14
SECRETARIA MUNICIPAL DA SAÚDE - SMS	14
SECRETARIA MUNICIPAL DE PROMOÇÃO SOCIAL, ESPORTE E COMBATE À POBREZA - SEMPS	15
SECRETARIA MUNICIPAL DE MOBILIDADE - SEMOB	15
SUPERINTENDÊNCIA DO TRÂNSITO DO SALVADOR - TRANSALVADOR	15
SECRETARIA MUNICIPAL DE ORDEM PÚBLICA - SEMOP	16
SUPERINTENDÊNCIA DE SEGURANÇA URBANA E PREVENÇÃO A VIOLÊNCIA - SUSPREV	16
LICITAÇÕES	17
SECRETARIA MUNICIPAL DE GESTÃO - SEMGE	17
SECRETARIA MUNICIPAL DE CULTURA E TURISMO - SECULT	17
SECRETARIA MUNICIPAL DA SAÚDE - SMS	17
SECRETARIA MUNICIPAL DE MOBILIDADE - SEMOB	18
SUPERINTENDÊNCIA DO TRÂNSITO DO SALVADOR - TRANSALVADOR	18
SECRETARIA MUNICIPAL DE MANUTENÇÃO DA CIDADE - SEMAN	18
COMPANHIA DE DESENVOLVIMENTO URBANO DO SALVADOR - DESAL	18
CONTRATOS	19
GABINETE DO PREFEITO - GABP	19
SECRETARIA MUNICIPAL DE GESTÃO - SEMGE	19
SECRETARIA MUNICIPAL DA SAÚDE - SMS	20
SECRETARIA MUNICIPAL DE ORDEM PÚBLICA - SEMOP	21
SECRETARIA MUNICIPAL DA INFRAESTRUTURA, HABITAÇÃO E DEFESA CIVIL - SINDEC	21
SUPERINTENDÊNCIA DE CONSERVAÇÃO E OBRAS PÚBLICAS DO SALVADOR - SUCOP	21
EDITAIS	21
SECRETARIA MUNICIPAL DA SAÚDE - SMS	21
SECRETARIA MUNICIPAL DE MOBILIDADE - SEMOB	22
SUPERINTENDÊNCIA DO TRÂNSITO DO SALVADOR - TRANSALVADOR	22





EXECUTIVO

LEIS

LEI N° 8.753/2015

Considera de Utilidade Pública Municipal a Associação Recreativa Carnavalesca e Cultural Abuse e Use - ARCACABUSE.

O PREFEITO MUNICIPAL DO SALVADOR, CAPITAL DO ESTADO DA BAHIA,

Faço saber que a Câmara Municipal decreta e eu sanciono a seguinte Lei:

Art. 1° Fica considerada de Utilidade Pública Municipal a Associação Recreativa Carnavalesca e Cultural Abuse e Use - ARCACABUSE, com sede e foro nesta Capital.

Art. 2° Esta Lei entra em vigor na data de sua publicação.

GABINETE DO PREFEITO MUNICIPAL DO SALVADOR, em 14 de abril de 2015.

ANTONIO CARLOS PEIXOTO DE MAGALHÃES NETO
Prefeito

JOÃO INÁCIO RIBEIRO ROMA NETO
Chefe do Gabinete do Prefeito

ALEXANDRE TOCCHETTO PAUPERIO
Secretário Municipal de Gestão

PAULO GANEM SOUTO
Secretário Municipal da Fazenda

LEI N° 8.754/2015

Considera de Utilidade Pública Municipal a Associação Cultural e Recreativa da Rua Amazonas de Baixo - ASCRAMB.

O PREFEITO MUNICIPAL DO SALVADOR, CAPITAL DO ESTADO DA BAHIA,

Faço saber que a Câmara Municipal decreta e eu sanciono a seguinte Lei:

Art. 1° Fica considerada de Utilidade Pública Municipal a Associação Cultural e Recreativa da Rua Amazonas de Baixo - ASCRAMB, com sede e foro nesta Capital.

Art. 2° Esta Lei entra em vigor na data de sua publicação.

GABINETE DO PREFEITO MUNICIPAL DO SALVADOR, em 14 de abril de 2015.

ANTONIO CARLOS PEIXOTO DE MAGALHÃES NETO
Prefeito

JOÃO INÁCIO RIBEIRO ROMA NETO
Chefe do Gabinete do Prefeito

ALEXANDRE TOCCHETTO PAUPERIO
Secretário Municipal de Gestão

PAULO GANEM SOUTO
Secretário Municipal da Fazenda

LEI N° 8.755/2015

Considera de Utilidade Pública Municipal a Confederação Brasileira de Surf - CBS.

O PREFEITO MUNICIPAL DO SALVADOR, CAPITAL DO ESTADO DA BAHIA,

Faço saber que a Câmara Municipal decreta e eu sanciono a seguinte Lei:

Art. 1° Fica considerada de Utilidade Pública Municipal a Confederação Brasileira de Surf - CBS, com sede e foro nesta Capital.

Art. 2° Esta Lei entra em vigor na data de sua publicação.

GABINETE DO PREFEITO MUNICIPAL DO SALVADOR, em 14 de abril de 2015.

ANTONIO CARLOS PEIXOTO DE MAGALHÃES NETO
Prefeito

JOÃO INÁCIO RIBEIRO ROMA NETO
Chefe do Gabinete do Prefeito

ALEXANDRE TOCCHETTO PAUPERIO
Secretário Municipal de Gestão

PAULO GANEM SOUTO
Secretário Municipal da Fazenda

LEI N° 8.756/2015

Considera de Utilidade Pública Municipal o Instituto Albatroz de Desenvolvimento Humano.

O PREFEITO MUNICIPAL DO SALVADOR, CAPITAL DO ESTADO DA BAHIA,

Faço saber que a Câmara Municipal decreta e eu sanciono a seguinte Lei:

Art. 1° Fica considerado de Utilidade Pública Municipal o Instituto Albatroz de Desenvolvimento Humano, com sede e foro nesta Capital.

Art. 2° Esta Lei entra em vigor na data de sua publicação.

GABINETE DO PREFEITO MUNICIPAL DO SALVADOR, em 14 de abril de 2015.

ANTONIO CARLOS PEIXOTO DE MAGALHÃES NETO
Prefeito

JOÃO INÁCIO RIBEIRO ROMA NETO
Chefe do Gabinete do Prefeito

ALEXANDRE TOCCHETTO PAUPERIO
Secretário Municipal de Gestão

PAULO GANEM SOUTO
Secretário Municipal da Fazenda

LEI N° 8.757/2015

Considera de Utilidade Pública Municipal a Associação Instituto Protege Direitos Humanos.

O PREFEITO MUNICIPAL DO SALVADOR, CAPITAL DO ESTADO DA BAHIA,

Faço saber que a Câmara Municipal decreta e eu sanciono a seguinte Lei:

Art. 1° Fica considerada de Utilidade Pública Municipal a Associação Instituto Protege Direitos Humanos, com sede e foro nesta Capital.

Art. 2° Esta Lei entra em vigor na data de sua publicação.

GABINETE DO PREFEITO MUNICIPAL DO SALVADOR, em 14 de abril de 2015.

ANTONIO CARLOS PEIXOTO DE MAGALHÃES NETO
Prefeito

JOÃO INÁCIO RIBEIRO ROMA NETO
Chefe do Gabinete do Prefeito

ALEXANDRE TOCCHETTO PAUPERIO
Secretário Municipal de Gestão

PAULO GANEM SOUTO
Secretário Municipal da Fazenda

LEI N° 8.758/2015

Considera de Utilidade Pública Municipal o Instituto Médico Cardiológico da Bahia (IMCBA).

O PREFEITO MUNICIPAL DO SALVADOR, CAPITAL DO ESTADO DA BAHIA,

Faço saber que a Câmara Municipal decreta e eu sanciono a seguinte Lei:

Art. 1° Fica considerado de Utilidade Pública Municipal o Instituto Médico Cardiológico da Bahia -IMCBA, com sede e foro nesta Capital

Art. 2° Esta Lei entra em vigor na data de sua publicação.

GABINETE DO PREFEITO MUNICIPAL DO SALVADOR, em 14 de abril de 2015.

ANTONIO CARLOS PEIXOTO DE MAGALHÃES NETO
Prefeito

JOÃO INÁCIO RIBEIRO ROMA NETO
Chefe do Gabinete do Prefeito

ALEXANDRE TOCCHETTO PAUPERIO
Secretário Municipal de Gestão

PAULO GANEM SOUTO
Secretário Municipal da Fazenda

**LEI N° 8.759/2015**

Considera de Utilidade Pública Municipal a
**Ouvidoria Popular Comunitária Evangélica do
Brasil - OPCEB.**

O PREFEITO MUNICIPAL DO SALVADOR, CAPITAL DO ESTADO DA BAHIA,

Faço saber que a Câmara Municipal decreta e eu sanciono a seguinte Lei:

Art. 1º Fica considerada de Utilidade Pública Municipal a Ouvidoria Popular Comunitária Evangélica do Brasil - OPCEB, com sede e foro nesta Capital.

Art. 2º Esta Lei entra em vigor na data de sua publicação.

GABINETE DO PREFEITO MUNICIPAL DO SALVADOR, em 14 de abril de 2015.

ANTONIO CARLOS PEIXOTO DE MAGALHÃES NETO
Prefeito

JOÃO INÁCIO RIBEIRO ROMA NETO
Chefe do Gabinete do Prefeito

ALEXANDRE TOCCHETTO PAUPERIO
Secretário Municipal de Gestão

PAULO GANEM SOUTO
Secretário Municipal da Fazenda

LEI N° 8.760/2015

Considera de Utilidade Pública Municipal a
Associação Beneficente Projeto Salva Vidas.

O PREFEITO MUNICIPAL DO SALVADOR, CAPITAL DO ESTADO DA BAHIA,

Faço saber que a Câmara Municipal decreta e eu sanciono a seguinte Lei:

Art. 1º Fica considerada de Utilidade Pública Municipal a Associação Beneficente Projeto Salva Vidas, com sede e foro nesta Capital.

Art. 2º Esta Lei entra em vigor na data de sua publicação.

GABINETE DO PREFEITO MUNICIPAL DO SALVADOR, em 14 de abril de 2015.

ANTONIO CARLOS PEIXOTO DE MAGALHÃES NETO
Prefeito

JOÃO INÁCIO RIBEIRO ROMA NETO
Chefe do Gabinete do Prefeito

ALEXANDRE TOCCHETTO PAUPERIO
Secretário Municipal de Gestão

PAULO GANEM SOUTO
Secretário Municipal da Fazenda

LEI N° 8.761/2015

Considera de Utilidade Pública Municipal a
Associação Virgo Cultural.

O PREFEITO MUNICIPAL DO SALVADOR, CAPITAL DO ESTADO DA BAHIA,

Faço saber que a Câmara Municipal decreta e eu sanciono a seguinte Lei:

Art. 1º Fica considerada de Utilidade Pública Municipal a Associação Virgo Cultural, com sede e foro nesta Capital.

Art. 2º Esta Lei entra em vigor na data de sua publicação.

GABINETE DO PREFEITO MUNICIPAL DO SALVADOR, em 14 de abril de 2015.

ANTONIO CARLOS PEIXOTO DE MAGALHÃES NETO
Prefeito

JOÃO INÁCIO RIBEIRO ROMA NETO
Chefe do Gabinete do Prefeito

ALEXANDRE TOCCHETTO PAUPERIO
Secretário Municipal de Gestão

PAULO GANEM SOUTO
Secretário Municipal da Fazenda

LEI N° 8.762/2015

Considera de Utilidade Pública Municipal a
"Corrente do Bem - Bahia".

O PREFEITO MUNICIPAL DO SALVADOR, CAPITAL DO ESTADO DA BAHIA,

Faço saber que a Câmara Municipal decreta e eu sanciono a seguinte Lei:

Art. 1º Fica considerada de Utilidade Pública Municipal a "Corrente do Bem - Bahia", com sede e foro nesta Capital.

Art. 2º Esta Lei entra em vigor na data de sua publicação.

GABINETE DO PREFEITO MUNICIPAL DO SALVADOR, em 14 de abril de 2015.

ANTONIO CARLOS PEIXOTO DE MAGALHÃES NETO
Prefeito

JOÃO INÁCIO RIBEIRO ROMA NETO
Chefe do Gabinete do Prefeito

ALEXANDRE TOCCHETTO PAUPERIO
Secretário Municipal de Gestão

PAULO GANEM SOUTO
Secretário Municipal da Fazenda

LEI N° 8.763/2015

Renova o reconhecimento de Utilidade Pública
Municipal da **Associação Beneficente Evangélica
Maanaim - ABEM.**

O PREFEITO MUNICIPAL DO SALVADOR, CAPITAL DO ESTADO DA BAHIA,

Faço saber que a Câmara Municipal decreta e eu sanciono a seguinte Lei:

Art. 1º Fica renovado o reconhecimento de Utilidade Pública Municipal da Associação Beneficente Evangélica Maanaim - ABEM, conforme disposto na Lei nº 5.391/1998, alterada pela Lei nº 6.246/2002.

Art. 2º Esta Lei entra em vigor na data de sua publicação.

GABINETE DO PREFEITO MUNICIPAL DO SALVADOR, em 14 de abril de 2015.

ANTONIO CARLOS PEIXOTO DE MAGALHÃES NETO
Prefeito

JOÃO INÁCIO RIBEIRO ROMA NETO
Chefe do Gabinete do Prefeito

ALEXANDRE TOCCHETTO PAUPERIO
Secretário Municipal de Gestão

PAULO GANEM SOUTO
Secretário Municipal da Fazenda

LEI N° 8.764/2015

Renova o reconhecimento de Utilidade Pública
Municipal da **Congregação das Missionárias da
Caridade.**

O PREFEITO MUNICIPAL DO SALVADOR, CAPITAL DO ESTADO DA BAHIA,

Faço saber que a Câmara Municipal decreta e eu sanciono a seguinte Lei:

Art. 1º Fica renovado o reconhecimento de Utilidade Pública Municipal da Congregação das Missionárias da Caridade, conforme disposto na Lei nº 5.391/1998, alterada pela Lei nº 6.246/2002.

Art. 2º Esta Lei entra em vigor na data de sua publicação.

GABINETE DO PREFEITO MUNICIPAL DO SALVADOR, em 14 de abril de 2015.

ANTONIO CARLOS PEIXOTO DE MAGALHÃES NETO
Prefeito

JOÃO INÁCIO RIBEIRO ROMA NETO
Chefe do Gabinete do Prefeito

ALEXANDRE TOCCHETTO PAUPERIO
Secretário Municipal de Gestão

PAULO GANEM SOUTO
Secretário Municipal da Fazenda

LEI N° 8.765/2015

Renova o reconhecimento de Utilidade Pública
Municipal da **Cooperativa Casa das Artes.**

O PREFEITO MUNICIPAL DO SALVADOR, CAPITAL DO ESTADO DA BAHIA,

Faço saber que a Câmara Municipal decreta e eu sanciono a seguinte Lei:

Art. 1º Fica renovado o reconhecimento de Utilidade Pública Municipal da Cooperativa Casa das Artes, conforme disposto na Lei nº 5.391/1998, alterada pela Lei nº 6.246/2002.

Art. 2º Esta Lei entra em vigor na data de sua publicação.

GABINETE DO PREFEITO MUNICIPAL DO SALVADOR, em 14 de abril de 2015.

ANTONIO CARLOS PEIXOTO DE MAGALHÃES NETO
Prefeito

JOÃO INÁCIO RIBEIRO ROMA NETO
Chefe do Gabinete do Prefeito

ALEXANDRE TOCCHETTO PAUPERIO
Secretário Municipal de Gestão

PAULO GANEM SOUTO
Secretário Municipal da Fazenda

LEI Nº 8.766/2015

Renova o reconhecimento de Utilidade Pública Municipal da **Associação e Creche Sildudu**.

O PREFEITO MUNICIPAL DO SALVADOR, CAPITAL DO ESTADO DA BAHIA,

Faço saber que a Câmara Municipal decreta e eu sanciono a seguinte Lei:

Art. 1º Fica renovado o reconhecimento de Utilidade Pública Municipal da Associação e Creche Sildudu, conforme disposto na Lei nº 5.391/1998, alterada pela Lei nº 6.246/2002.

Art. 2º Esta Lei entra em vigor na data de sua publicação.

GABINETE DO PREFEITO MUNICIPAL DO SALVADOR, em 14 de abril de 2015.

ANTONIO CARLOS PEIXOTO DE MAGALHÃES NETO
Prefeito

JOÃO INÁCIO RIBEIRO ROMA NETO
Chefe do Gabinete do Prefeito

ALEXANDRE TOCCHETTO PAUPERIO
Secretário Municipal de Gestão

PAULO GANEM SOUTO
Secretário Municipal da Fazenda

LEI Nº 8.767/2015

Renova o reconhecimento de Utilidade Pública Municipal da Central Única da Cidadania - CUC.

O PREFEITO MUNICIPAL DO SALVADOR, CAPITAL DO ESTADO DA BAHIA,

Faço saber que a Câmara Municipal decreta e eu sanciono a seguinte Lei:

Art. 1º Fica renovado o reconhecimento de Utilidade Pública Municipal da Central Única da Cidadania-CUC, conforme disposto na Lei nº 5.391/1998, alterada pela Lei nº 6.246/2002.

Art. 2º Esta Lei entra em vigor na data de sua publicação.

GABINETE DO PREFEITO MUNICIPAL DO SALVADOR, em 14 de abril de 2015.

ANTONIO CARLOS PEIXOTO DE MAGALHÃES NETO
Prefeito

JOÃO INÁCIO RIBEIRO ROMA NETO
Chefe do Gabinete do Prefeito

ALEXANDRE TOCCHETTO PAUPERIO
Secretário Municipal de Gestão

PAULO GANEM SOUTO
Secretário Municipal da Fazenda

LEI Nº 8.768/2015

Renova o reconhecimento de Utilidade Pública Municipal do Instituto Nossa Senhora do Salette.

O PREFEITO MUNICIPAL DO SALVADOR, CAPITAL DO ESTADO DA BAHIA,

Faço saber que a Câmara Municipal decreta e eu sanciono a seguinte Lei:

Art. 1º Fica renovado o reconhecimento de Utilidade Pública Municipal do Instituto Nossa Senhora do Salette, conforme disposto na Lei nº 5.391/1998, alterada pela Lei nº 6.246/2002.

Art. 2º Esta Lei entra em vigor na data de sua publicação.

GABINETE DO PREFEITO MUNICIPAL DO SALVADOR, em 14 de abril de 2015.

ANTONIO CARLOS PEIXOTO DE MAGALHÃES NETO
Prefeito

JOÃO INÁCIO RIBEIRO ROMA NETO
Chefe do Gabinete do Prefeito

ALEXANDRE TOCCHETTO PAUPERIO
Secretário Municipal de Gestão

PAULO GANEM SOUTO
Secretário Municipal da Fazenda

LEI Nº 8.769/2015

Renova o reconhecimento de Utilidade Pública Municipal da **Organização de Amigos e Apoiadores da Comunidade de Nova Brasília de Itapuã - OACNOBI**.

O PREFEITO MUNICIPAL DO SALVADOR, CAPITAL DO ESTADO DA BAHIA,

Faço saber que a Câmara Municipal decreta e eu sanciono a seguinte Lei:

Art. 1º Fica renovado o reconhecimento de Utilidade Pública Municipal da Organização de Amigos e Apoiadores da Comunidade de Nova Brasília de Itapuã - OACNOBI, conforme disposto na Lei nº 5.391/1998, alterada pela Lei nº 6.246/2002.

Art. 2º Esta Lei entra em vigor na data de sua publicação.

GABINETE DO PREFEITO MUNICIPAL DO SALVADOR, em 14 de abril de 2015.

ANTONIO CARLOS PEIXOTO DE MAGALHÃES NETO
Prefeito

JOÃO INÁCIO RIBEIRO ROMA NETO
Chefe do Gabinete do Prefeito

ALEXANDRE TOCCHETTO PAUPERIO
Secretário Municipal de Gestão

PAULO GANEM SOUTO
Secretário Municipal da Fazenda

LEI Nº 8.770/2015

Renova o reconhecimento de Utilidade Pública Municipal da Cruzada Social da Paróquia de Sant'Ana.

O PREFEITO MUNICIPAL DO SALVADOR, CAPITAL DO ESTADO DA BAHIA,

Faço saber que a Câmara Municipal decreta e eu sanciono a seguinte Lei:

Art. 1º Fica renovado o reconhecimento de Utilidade Pública Municipal da Cruzada Social da Paróquia de Sant'Ana, conforme disposto na Lei nº 5.391/1998, alterada pela Lei nº 6.246/2002.

Art. 2º Esta Lei entra em vigor na data de sua publicação.

GABINETE DO PREFEITO MUNICIPAL DO SALVADOR, em 14 de abril de 2015.

ANTONIO CARLOS PEIXOTO DE MAGALHÃES NETO
Prefeito

JOÃO INÁCIO RIBEIRO ROMA NETO
Chefe do Gabinete do Prefeito

ALEXANDRE TOCCHETTO PAUPERIO
Secretário Municipal de Gestão

PAULO GANEM SOUTO
Secretário Municipal da Fazenda

DECRETOS FINANCEIROS

DECRETO Nº 25.951 de 14 de abril de 2015

Altera o Quadro de Detalhamento da Despesa, das unidades orçamentárias, na forma que indica e dá outras providências.

O PREFEITO MUNICIPAL DO SALVADOR, CAPITAL DO ESTADO DA BAHIA, no uso de suas atribuições, com fundamento no artigo 52, inciso V da Lei Orgânica do Município e em conformidade com o § único do artigo 29 da Lei nº 8.676, de 07 de outubro de 2014, Lei nº 8.725, de 30 de dezembro de 2014, Decreto nº 25.785, de 06 de janeiro de 2015, Decreto nº 25.792, de 19 de janeiro de 2015 e Decreto nº 25.790, de 09 de janeiro de 2015;

DECRETA:

Art. 1º Fica alterado o Quadro de Detalhamento da Despesa de 2015, das unidades orçamentárias indicadas no anexo integrante a este Decreto.

Art. 2º As Unidades Orçamentárias abrangidas por este Decreto e a Diretoria de Orçamento, deverão proceder aos registros resultantes do presente ato.

Art. 3º Este Decreto entra em vigor na data de sua publicação.

GABINETE DO PREFEITO MUNICIPAL DO SALVADOR, em 14 de abril de 2015.

ANTONIO CARLOS PEIXOTO DE MAGALHÃES NETO
Prefeito

JOÃO INÁCIO RIBEIRO ROMA NETO
Chefe de Gabinete do Prefeito

LUIZ ANTÔNIO VASCONCELLOS CARREIRA
Chefe de Casa Civil

ALEXANDRE TOCCHETTO PAUPERIO
Secretário Municipal de Gestão

PAULO GANEM SOUTO
Secretário Municipal da Fazenda

ANEXO AO DECRETO Nº 25.951 / 2015

PREFEITURA MUN. DE SALVADOR		ALTERA QUADRO DE DETALHAMENTO DA DESPESA				PAG: 01
Valores em R\$ 1,00						
ÓRGÃO / UNIDADE	PROJETO / ATIVIDADE	ELEMENTO DE DESPESA	FONTES	SUPLEMENTAÇÃO	ANULAÇÃO	
441010-FME	12.361.0031.2145	3.3.90.93	0.1.01	520.000	520.000	
	12.361.0031.2145	3.3.90.39	0.1.01			
SUB-TOTAL				520.000	520.000	
550002-SUCOM	15.122.0015.2001	3.3.90.30	0.1.00	60.000	60.000	
	15.122.0015.2001	3.3.90.39	0.1.00			
SUB-TOTAL				60.000	60.000	
TOTAL GERAL				580.000	580.000	

DECRETO Nº 25.952 de 14 de abril de 2015

Altera o Quadro de Detalhamento da Despesa, da unidade orçamentária, na forma que indica e dá outras providências.

O PREFEITO MUNICIPAL DO SALVADOR, CAPITAL DO ESTADO DA BAHIA, no uso de suas atribuições, com fundamento no artigo 52, inciso V da Lei Orgânica do Município e em conformidade com o § único do artigo 29 da Lei nº 8.676, de 07 de outubro de 2014, Lei nº 8.725, de 30 de dezembro de 2014, Decreto nº 25.785, de 06 de janeiro de 2015, Decreto nº 25.792, de 19 de janeiro de 2015 e Decreto nº 25.790, de 09 de janeiro de 2015;

DECRETA:

Art. 1º Fica alterado o Quadro de Detalhamento da Despesa de 2015, da unidade orçamentária indicada no anexo integrante a este Decreto.

Art. 2º A Unidade Orçamentária abrangida por este Decreto e a Diretoria de Orçamento, deverão proceder aos registros resultantes do presente ato.

Art. 3º Este Decreto entra em vigor na data de sua publicação.

GABINETE DO PREFEITO MUNICIPAL DO SALVADOR, em 14 de abril de 2015.

ANTONIO CARLOS PEIXOTO DE MAGALHÃES NETO
Prefeito

JOÃO INÁCIO RIBEIRO ROMA NETO
Chefe de Gabinete do Prefeito

LUIZ ANTÔNIO VASCONCELLOS CARREIRA
Chefe da Casa Civil

ALEXANDRE TOCCHETTO PAUPÉRIO
Secretário Municipal de Gestão

PAULO GANEM SOUTO
Secretário Municipal da Fazenda

ANEXO AO DECRETO Nº 25.952 / 2015

PREFEITURA MUN. DE SALVADOR		ALTERA QUADRO DE DETALHAMENTO DA DESPESA				PAG: 01
Valores em R\$ 1,00						
ÓRGÃO / UNIDADE	PROJETO / ATIVIDADE	ELEMENTO DE DESPESA	FONTES	ALOCACÃO	REDUÇÃO	
416002-PREVIS	09.241.0033.2306	3.3.90.36	0.2.03	11.000	8.000	
	09.241.0033.2306	3.3.30.43	0.2.03			
	09.241.0033.2306	3.3.90.30	0.2.03			
SUB-TOTAL				11.000	11.000	
TOTAL GERAL				11.000	11.000	

DECRETOS SIMPLES**DECRETOS de 14 de abril de 2015**

O PREFEITO MUNICIPAL DO SALVADOR, CAPITAL DO ESTADO DA BAHIA, no uso de suas atribuições,

R E S O L V E :

Considerar nomeado, desde 01/04/2015, MATHEUS LIMA MOURA, para exercer o cargo em comissão de Diretor Geral, Grau 58, da Diretoria de Transporte, da Secretaria Municipal de Mobilidade.

GABINETE DO PREFEITO MUNICIPAL DO SALVADOR, em 14 de abril de 2015.

SECRETARIA MUNICIPAL DA FAZENDA - SEFAZ**COORDENADORIA DE TRIBUTAÇÃO E JULGAMENTO****COMUNICADO DA DECISÃO DE PRIMEIRA INSTÂNCIA****SETOR DE JULGAMENTO - SEJUL**

Ficam notificados, os contribuintes referenciados, da Decisão de Primeira Instância pela **Improcedência da Impugnação** por falta de amparo legal. Deve ser observado o disposto no art. 307 da Lei 7.186/06, com alterações posteriores. **Cabe Recurso Ordinário.**

PROCESSO	CONTRIBUINTE / REPRESENTANTE LEGAL / REQUERENTE
22302/2014	MARIA MADALENA DA SILVA SANTOS
27400/2014	MARINALVA CAMPOS BISPO
24631/2014	MARIA NILZA DE ARAÚJO ASSIS
17805/2014	MARCELO PEREIRA DA TRINDADE
32551/2014	MARIA DAS NEVES SANTOS
19447/2014	MELCHIADES DOS SANTOS DE JESUS
21574/2014	MARIDELHA SAMPAIO DE CARVALHO REIS / MANOEL LUIZ RIOS SAMPAIO
6891/2014	MARIA DE LOURDES PIRES SANTOS / OLDEMAR PIRES DOS SANTOS
31428/2014	OCTAVIO AMÉRICO CRUZ DE OLIVEIRA
17794/2014	ORIETA CAETANA SACRAMENTO DA SILVA
14966/2014	PEDRO AUGUSTO MAURO OLIVEIRA
22141/2014	SALVADOR ALVES DE OLIVEIRA
8129/2014	VANILDO DO ROSSIO LAZARINI
12977/2014	VIP ENCOMENDAS EXPRESSAS LTDA
23526/2014	SARA CARVALHO DE JESUS MANGOLD
12661/2014	SILVIO ROGÉRIO FONSECA BARBARINO
21966/2014	UBIRALDA SANTANA DE CARVALHO
33846/2014	URSULA PEREIRA DE BRITO
34038/2014	VAGNER OLIVEIRA BOMFIM
14173/2014	VALDECI DA SILVA LOBO
14725/2014	JOSÉ ORLANDO REIS
12223/2014	JACYRA ALMEIDA SANTOS / JACYRA SANTOS NUNES
14745/2014	JUVINO INÁCIO DOS SANTOS / JACEA REIS DOS SANTOS
27786/2014	BB COMERCIAL LTDA / B&B COMERCIAL LTDA
27718/2014	BÁRBARA ANDRADE FERRAZ MARTINS / BÁRBARA ANDRADE FERRAZ MARTINS HOOG
15416/2014	ROSENILDO ROSA LIMA / PATRÍCIA SOUSA FROTA
16366/2014	CARLOS JOSÉ DA COSTA
15556/2014	JORGE VALADARES TORRES
15384/2014	OBERLÂNDIO BARRETO GOMES
32015/2014	MILTON CARLOS SANTANA AVILA
8569/2014	NILTON CAFEZEIRO LEAL
39751/2014	JOANA ANGÉLICA ADMINISTRAÇÃO E PARTICIPAÇÕES LIMITADA
29199/2014	MARIO ANTONIO DUARTE BONFIM
29726/2014	JOSÉ CÍCERO DINIZ LUSTOSA
29739/2014	PAULO MATTOS SANJUAN
19243/2014	HORACIO GANEM
17707/2014	LUCIENE SANTOS DA LUZ
16839/2014	AURELINO SOUZA OLIVEIRA
15570/2014	ANDRE LUIZ SOARES FONSECA
29743/2014	PAULO MATTOS SANJUAN
19260/2014	VERONICA MANOELA DANTAS OLIVEIRA
29142/2014	ADONIRAN JUDSON PEREIRA DOS SANTOS
13676/2014	LUCIDALVA DE ARAÚJO SANTOS
7567/2014	MARCOS DE SALES BAHIA
16465/2014	MARIA DA CONCEIÇÃO LEITÃO LOPES
14935/2014	RENATO SEQUEIROS RODRIGUES TANURE
17425/2014	RAFAEL DE SOUZA CROPPA
15918/2014	EDUARDO GUSMÃO DE MELO
26514/2014	IRENE DE JESUS RODRIGUES
26516/2014	IRENE DE JESUS RODRIGUES

Salvador, 14 de abril de 2015.

MARIA ELIANE NILO DANTAS
Chefe do SEJUL



COORDENADORIA DE TRIBUTAÇÃO E JULGAMENTO
COMUNICADO DA DECISÃO DE PRIMEIRA INSTÂNCIA

SETOR DE JULGAMENTO - SEJUL

Ficam notificados, os contribuintes referenciados, da Decisão de Primeira Instância pela **Improcedência da Impugnação** por falta de amparo legal. Deve ser observado o disposto no art. 307 da Lei 7.186/06, com alterações posteriores. **Cabe Recurso Ordinário.**

PROCESSO	CONTRIBUINTE / REPRESENTANTE LEGAL / REQUERENTE
24230/2014	DANIELA LIMA FRAGA
17009/2014	DANIEL MEIRA
8055/2014	EDSON GONÇALVES BRANDÃO
23913/2014	EMANOEL RODRIGUES BORGES
28030/2014	EDMILSON CRUZ DO NASCIMENTO
24534/2014	EDGAR ARAÚJO MELO GUIMARÃES
29380/2014	EDISON SOUZA COSTA
29387/2014	EDISON SOUZA COSTA
24951/2014	EDITE PEREIRA MACHADO NASCIMENTO
23800/2014	EDNA CHAGAS
13632/2014	EDNA RIBEIRO BRAGA
26957/2014	EDSON SOUZA
23726/2014	EDVALDO BORGES DOS SANTOS / ROBERTA LUENNA PIRES AMADO
38170/2014	EMIDIO GATTO JÚNIOR
17694/2014	ESMERALDA DOS SANTOS
9708/2014	ELIANE MARIA BERNARDO
14441/2014	EULINA CHAGAS DE CERQUEIRA
15266/2014	EDUARDO ARGOLE DE ARAÚJO LIMA
24052/2014	ERENILTON FERREIRA DOS SANTOS
17426/2014	JAZIMARA DE OLIVEIRA STABILI DE FARIAS / ELIAS EVARISTO DE LIMA
17288/2014	EVERALDO SANTOS SANTANA
20353/2014	ELZA ARAÚJO DOS SANTOS
8670/2014	ELENITA RESENDE DE SANTANA PEREIRA
21257/2014	ESTER SALGADO COSTA / RUTH COSTA BRITO
30833/2014	EMILIA SILVA COSTA NETA / EURICO SILVA COSTA FILHO
20906/2014	ESMERALDINA DE AZEVEDO
11833/2014	ERONILDES FERREIRA SANTOS
13744/2014	GILMAR BORGES DOS SANTOS
27516/2014	JOSIAS ALMEIDA / CARMEM HELOISA NASCIMENTO ALMEIDA
11069/2014	JOSÉ ANTONIO DE JESUS PARCERO
6415/2014	OLDAIR DE SOUSA SANTOS
6539/2014	SIDNEY ELCY DE JESUS SILVA
22855/2014	VALNEI PINTO PAIXÃO
8316/2014	FABRIZIO FRASCHETTI
9954/2014	ANTONIO CORDEIRO DE ALMEIDA
18907/2014	ALOISIO DA MOTA
20942/2014	ALFREDO ANISIO COSTA
19881/2014	ALDA BATISTA DOS SANTOS
10551/2014	BIGBURGUER SALVADOR LANCHONETES LTDA
14932/2014	CATIA DO ESPÍRITO SANTO
37741/2014	CARLA ELAINE DE JESUS SANTOS OLIVEIRA
6317/2014	CECILIA BARBOSA DOS SANTOS
6320/2014	CECILIA BARBOSA DOS SANTOS
11909/2014	CIF-CONSTRUTORA IRMÃOS FERREIRA LTDA
14583/2014	CLAUDIA MARIA DA SILVA ASSIS
23083/2014	CLAUDIO LEÃO DA SILVA
15376/2014	DOLORES CASTRO GONZALEZ
14340/2014	EDILSON SANTANA DE JESUS
9520/2014	FABIANO MOREIRA DA SILVA
17956/2014	FABIOLA DE ARAÚJO BAHIA

Salvador, 14 de abril de 2015.

MARIA ELIANE NILO DANTAS
Chefe do SEJUL

COORDENADORIA DE TRIBUTAÇÃO E JULGAMENTO
COMUNICADO DA DECISÃO DE PRIMEIRA INSTÂNCIA
SETOR DE JULGAMENTO - SEJUL

Ficam notificados, os contribuintes referenciados, da Decisão de Primeira Instância pela **Improcedência da Impugnação** por falta de amparo legal. Deve ser observado o disposto no art. 307 da Lei 7.186/06, com alterações posteriores. **Cabe Recurso Ordinário.**

PROCESSO	CONTRIBUINTE / REQUERENTE/ REPRESENTANTE LEGAL
25340/2014	ADAIR ALVES BARRETO
9299/2014	ADELMO DE SOUZA PRADO
28448/2014	COOPERATIVA HABITACIONAL ANABB LTDA
17122/2014	EDILSON SANTOS RODRIGUES
30443/2014	LOPES FONTES & CIA LTDA
13615/2014	VALFRAN EMPREENDIMENTOS LTDA

Salvador, 14 de abril de 2015.

MARIA ELIANE NILO DANTAS
Chefe do SEJUL

COORDENADORIA DE TRIBUTAÇÃO E JULGAMENTO
COMUNICADO DA DECISÃO DE PRIMEIRA INSTÂNCIA

SETOR DE JULGAMENTO - SEJUL

EXAME DE ADMISSIBILIDADE DE RECURSO ORDINÁRIO. ADMITIDO. Atendidos os pressupostos de tempestividade e legitimidade. Base legal CTRMS/Lei 7.186/06 vigente. **Remessa dos autos do processo à Representação Fiscal.**

PROCESSO	CONTRIBUINTE / REPRESENTANTE LEGAL
31878/2014	ANTONIO TEIXEIRA COSTA
23503/2014	ANTONIO JORGE RIBEIRO DA SILVA
8397/2014	ALDINEIA MOREIRA DOS SANTOS OLIVEIRA
31787/2014	GEANE CRISTINA SILVA DOS SANTOS
30317/2014	JOSE CALDAS
23353/2014	MARIA NAIDE SANTANA
24214/2014	JOÃO DE SOUZA LOPES
9979/2014	ERNESTO SANTOS CARDOSO
20376/2014	EDSON SANTOS DE SANTANA
20516/2014	IRACI ARQUIMIMO DOS SANTOS
7764/2014	ANA CLAUDIA LOPES VILAS BOAS
34310/2014	JOSE CARLOS PIRES DE JESUS
30873/2014	HELENO JOSE DA SILVA
6691/2014	ALOÍSIO REIS DA SILVA

Salvador, 14 de abril de 2015.

MARIA ELIANE NILO DANTAS
Chefe do SEJUL

COORDENADORIA DE TRIBUTAÇÃO E JULGAMENTO
COMUNICADO DA DECISÃO DE PRIMEIRA INSTÂNCIA
SETOR DE JULGAMENTO - SEJUL

Ficam notificados, os contribuintes referenciados, da Decisão de Primeira Instância pela **Improcedência da Impugnação** por falta de amparo legal. Deve ser observado o disposto no art. 307 da Lei 7.186/06, com alterações posteriores. **Cabe Recurso Ordinário.**

33403/2014	VALDEMIRO CLEMENTE BRITO
29024/2014	ROQUE SANTOS CARMO / VALDETE RAMOS CARMO
21578/2014	VALDIMEA SENTO SÉ FERNANDES DA CUNHA MOURA
16998/2014	VALDIR MACEDO DE CARVALHO
12264/2014	VALDO BONFIM DA CONCEIÇÃO
12349/2014	VALDO BONFIM DA CONCEIÇÃO
31263/2014	VALDEMIRO GARCIA DOS SANTOS
22699/2014	VALFRAN EMPREENDIMENTOS LTDA
20642/2014	VALMIR BISPO DOS SANTOS
40088/2014	VALNEI DE SOUSA NEVES
32134/2014	VALTER FERNANDES LIGEL FILHO
24650/2014	VANDICK BATISTA MOTA
31164/2014	VANIA LUCIA PASSOS SILVA
20249/2014	VANILDA MARIA DA SILVA
22606/2014	VERA FERREIRA DA SILVA
20169/2014	VERONICE VIEIRA RAMOS

Salvador, 14 de abril de 2015.

MARIA ELIANE NILO DANTAS
Chefe do SEJUL

**COORDENADORIA DE TRIBUTAÇÃO E JULGAMENTO
COMUNICADO DA DECISÃO DE PRIMEIRA INSTÂNCIA
SETOR DE JULGAMENTO - SEJUL**

CONTRIBUINTE	ESCOLA ARCO IRIS LTDA.
REPRESENTANTE LEGAL	SERGIO COUTO OAB/BA 13.959
CGA	024.896/001-51
CNPJ	14.578.389/0001-61
PROCESSO N.	63380/2014
TERMO DE EXCLUSÃO	870607.001.2014
FASE DE JULGAMENTO	PRIMEIRA INSTÂNCIA - SEJUL
JULGADOR (A):	JOSÉ LÚCIO CARDOSO DE OLIVEIRA FILHO
EMENTA	ISS. SIMPLES NACIONAL. TERMO DE EXCLUSÃO. RECONSIDERAÇÃO DO DESPACHO QUANTO À INTEMPESTIVIDADE. IMPUGNAÇÃO IMPROCEDENTE QUANTO AO MÉRITO. FUNDAMENTAÇÃO LEGAL: ART.76 DA CGSN Nº 94/2011, ALÍNEA "G", IV; LEI 123/06, ART. 29, II A XII E §1º. PORTARIA Nº 75/2012.

CONTRIBUINTE	FOCCUS SERVIÇOS MÉDICOS LTDA.
REPRESENTANTE LEGAL	-
CGA	345.083/001-74
PROCESSO N.	82759/2014
NFL	681.2014
FASE DE JULGAMENTO	PRIMEIRA INSTÂNCIA
JULGADOR (A):	ALBERTO PEREIRA BRAGA
EMENTA	ISS. RECOLHIMENTO COM INSUFICIÊNCIA. DO ISS PRESTAÇÃO DE SERVIÇO DOS ITENS 4.01. DA LISTA DE SERVIÇO ANEXA A LEI 7.186/06. IMPUGNAÇÃO IMPROCEDENTE. LANÇAMENTO ORIGINAL MODIFICADO. RESTOU COMPROVADA A INFRIGÊNCIA AOS ARTIGOS LEGAIS ART. 104, 105 E 106 DA LEI 7.186/06 DECRETO 17.671/07 PERÍODO ENTRE 01.01.2008 ATÉ 15.07.2013. E A PARTIR 16.07.2013. PENALIDADES APLICÁVEIS: ART. 112, XI, DA LEI 7.186/2006 PERÍODO ENTRE 01.01.2008 ATÉ 15.07.2013. ART. 112, I, "A" DA LEI 7.186/2006 COM REDAÇÃO DA LEI 8.421/2013. A PARTIR DE 16.07.2013. CABE RECURSO. ORDINÁRIO.

CONTRIBUINTE	ESCORIAL 153 PATRIMONIAL E PARTICIPAÇÕES LTDA.
RESPONSÁVEL	COSÓRCIO OAS GAFISA - ART VILLE
CGA / INSC. IMOBILIÁRIA	644358-3
CPF/CNPJ	09.150.904/0001-78 E 08.741.577/0001-66 RESPECTIVAMENTE
PROCESSO N.	82391/2010
NL / NFL / AI	NFL Nº 4059.2010 - ITIV
FASE DE JULGAMENTO	PRIMEIRA INSTÂNCIA
JULGADOR (A):	TANIA BEATRIZ REIS CARDOSO
EMENTA	ITIV. FALTA DE RECOLHIMENTO DO IMPOSTO. PROCEDÊNCIA DA IMPUGNAÇÃO. CANCELAMENTO DO LANÇAMENTO REFERENCIADO NO ART. 12 INCISO III, DA LEI 4.279/90. REMESSA DOS AUTOS PARA REPRESENTAÇÃO FISCAL CONFORME DETERMINAÇÃO EXPRESSA DO ARTIGO 316-B DO DIPLOMA LEGAL CITADO.

Salvador, 14 de abril de 2015.

MARIA ELIANE NILO DANTAS
Chefe do Setor de Julgamento.**COORDENADORIA DE TRIBUTAÇÃO E JULGAMENTO
COMUNICADO DA DECISÃO DE PRIMEIRA INSTÂNCIA
SETOR DE JULGAMENTO - SEJUL**

CONTRIBUINTE	EDMUNDO CERQUEIRA BORGES
CGA / INSC. IMOBILIÁRIA	088.930/001-85
CNPJ/ CPF	41.976.895/0001-81
PROCESSO N.	64136/2014
NL / NFL / AI	AUTO DE INFRAÇÃO Nº 880253.2014 - ISS
FASE DE JULGAMENTO	PRIMEIRA INSTÂNCIA
JULGADOR (A):	JOAQUIM FRANCISCO FERNANDES DA SILVA
EMENTA	ACESSÓRIA - FALTA DE ENTREGA DA DECLARAÇÃO MENSAL DE SERVIÇOS NO PRAZO DETERMINADO NO CALENDÁRIO FISCAL. IMPUGNAÇÃO DESACOMPANHADA DE PROVAS NECESSÁRIAS PARA DESCONSTITUIR O LANÇAMENTO FISCAL. POR INFRIGÊNCIA AO ARTIGO 104, § 2º E ARTIGO 108 DA LEI Nº 7.186/2006 COMBINADO COM OS DECRETOS 14.118/2003, 16.709/2006 E 18.019/2007. IMPROCEDÊNCIA DA IMPUGNAÇÃO. MANUTENÇÃO DO LANÇAMENTO ORIGINAL. PENALIDADE PREVISTA NA FORMA DO ARTIGO 112, IV, "B" DA LEI Nº 7.186/2006. CABE RECURSO ORDINÁRIO.

CONTRIBUINTE	MONTE TABOR CONSTRUÇÕES LTDA.
CGA	077.697/001-42
CNPJ	34.208.314/0001-04
PROCESSO N.	81598/2013
NFL Nº	1458.2013

FASE DE JULGAMENTO	PRIMEIRA INSTÂNCIA
JULGADOR	GOETHE GOMES LEAL
EMENTA	ISS. FALTA DE RECOLHIMENTO - PERÍODO DE 01/2009 A 04/2012 - IMPUGNAÇÃO DO LANÇAMENTO - IMPROCEDÊNCIA DA IMPUGNAÇÃO. MANUTENÇÃO DO LANÇAMENTO ORIGINAL COM FULCRO NO CAPUT DO ARTIGO 87 DA LEI 7186/06. AUSÊNCIA DE PREVISÃO NO CTRMS PARA ACATAMENTO DAS RAZÕES DA IMPUGNAÇÃO - CABE RECURSO ORDINÁRIO.

CONTRIBUINTE	ADAUCI PEREIRA DE SOUZA
RESPONSÁVEL	CITTA ITAPUÁ EMPREENDIMENTOS IMOBILIÁRIOS SPE LTDA
REPRESENTANTE LEGAL	MARCOS ROGÉRIO LYRIO PIMENTA E OUTROS
CGA / INSC. IMOBILIÁRIA	681891-9
CNPJ/ CPF	977.777.225-49
PROCESSO N.	77236/2011
NL / NFL / AI	NFL Nº 2866.2011 - ITIV
FASE DE JULGAMENTO	PRIMEIRA INSTÂNCIA
JULGADOR (A):	JOAQUIM FRANCISCO FERNANDES DA SILVA
EMENTA	ITIV - IMPUGNAÇÃO DESACOMPANHADA DE PROVAS NECESSÁRIAS PARA DESCONSTITUIR O LANÇAMENTO FISCAL. POR INFRIGÊNCIA AOS ARTIGOS 116, 121 E 122 DA LEI 7.186/2006 COMBINADO COM O ARTIGO 21 DO DECRETO 9.278/91 E ARTIGO 120 INCISO I DA LEI 7.186/2006. IMPROCEDÊNCIA DA IMPUGNAÇÃO. MANUTENÇÃO DO LANÇAMENTO ORIGINAL. PENALIDADE PREVISTA NA FORMA DO ARTIGO 124, I, "A" DA LEI 7.186/2006. CABE RECURSO ORDINÁRIO.

Salvador, 14 de abril de 2015.

MARIA ELIANE NILO DANTAS
Chefe do Setor de Julgamento.**COORDENADORIA DE TRIBUTAÇÃO E JULGAMENTO
COMUNICADO DA DECISÃO DE PRIMEIRA INSTÂNCIA****SETOR DE JULGAMENTO - SEJUL**

Publicado no DOM Nº 6315/2015 do dia 09 de abril de 2015.

CONTRIBUINTE	GERDAU AÇOS LONGOS S/A
REPRESENTANTE LEGAL	SERGIO DUTRA RIBAS
INSCRIÇÃO MUNICIPLAL	364432-4
PROCESSO Nº	40661/2014
NL / NFL / AI	IPTU/2014
FASE DE JULGAMENTO	PRIMEIRA INSTÂNCIA
JULGADOR (A):	GELSON DOS SANTOS OLIVEIRA
EMENTA	IPTU. IMPUGNAÇÃO DO VALOR VENAL. LAUDO DE AVALIAÇÃO DO IMÓVEL. IMPROCEDÊNCIA DA IMPUGNAÇÃO. CABE RECURSO ORDINÁRIO.

Republicado por erro na publicação.

Salvador, 08 de abril de 2015.

MARIA ELIANE NILO DANTAS
Chefe do Setor de Julgamento.**COORDENADORIA DE TRIBUTAÇÃO E JULGAMENTO
COMUNICADO DA DECISÃO DE PRIMEIRA INSTÂNCIA****SETOR DE JULGAMENTO - SEJUL**Ficam notificados, os contribuintes referenciados, da Decisão de Primeira Instância pela **Improcedência da Impugnação** por falta de amparo legal. Deve ser observado o disposto no art. 307 da Lei 7.186/06, com alterações posteriores. **Cabe Recurso Ordinário.**

PROCESSO	CONTRIBUINTE / REPRESENTANTE LEGAL / REQUERENTE
25765/2014	RAIMUNDA NONATA DE SOUSA BARBOSA
16495/2014	ROQUE MEDRADO
10177/2014	ROSVALDO PEREIRA BOMFIM
22314/2014	MAURICIO SOUZA DE MENDONÇA
7363/2014	REYNALDO COSTA NETO
17391/2014	RONIVAL CORREIA
25081/2014	ROSEMARY AGAPITO DOS SANTOS
12057/2014	RAIMUNDO SANTANA
12150/2014	PEDRO ALEXANDRE DO NASCIMENTO
29175/2014	PATRIMONIAL ENCONTRO DAS ÁGUAS



PROCESSO	CONTRIBUINTE / REPRESENTANTE LEGAL / REQUERENTE
29185/2014	PATRIMONIAL ENCONTRO DAS ÁGUAS LTDA
16547/2014	PILAR BANGUESES SANCHEZ SOBRAL
20325/2014	PUREZA CONCEIÇÃO SANTOS SIMÕES
15756/2014	PAULO SÉRGIO RIBEIRO AROUCA
27659/2014	PP PATRIMONIAL LTDA
32847/2014	PAULO IGNACIO GUIMARÃES
17086/2014	PAULA GUIMARÃES TRIPODI
37192/2014	PORTO CALE PARTICIPAÇÕES LTDA
32830/2014	PAULO ROBERTO MARINHO BASTOS
15455/2014	PAULO SÉRGIO SIMÕES FRANCO
11978/2014	PEDRO ALEXANDRE DO NASCIMENTO
12177/2014	PEDRO MOTA
12554/2014	PATRIMÔNIO ADM E PARTICIPAÇÃO LTDA
37179/2014	MANUEL DOS SANTOS
37213/2014	MANUEL DOS SANTOS
37236/2014	MANUEL DOS SANTOS
37366/2014	MANUEL DOS SANTOS
17693/2014	MANUEL BERNARDINO DA SILVA
12268/2014	MARCELINO ALVES PINHEIRO
9948/2014	MOYSES GOMES MUSTAR WAHRHAFTIG
24905/2014	MARILENE SANTOS NASCIMENTO
12749/2014	MARCOS RONALDO COSTA BORGES
17250/2014	MARIA AUXILIADORA SANTOS HAANWINCKEL
18215/2014	MARIVALDO NUNES DA SILVA
18217/2014	MARIVALDO NUNES DA SILVA
13758/2014	MERCEDES AMÁLIA DE SOUZA
33493/2014	MARIA CLARICE MACHADO LIMA
23065/2014	MARIA DA CONCEIÇÃO FIRMO DOS SANTOS
11845/2014	MARIA DA CONCEIÇÃO CAVADAS MALTEZ
7743/2014	MARCUS VINICIUS MERCES DA SILVA
35274/2014	MARIAH DE MEIRELLES FONSECA
34712/2014	MARIAH DE MEIRELLES FONSECA
28627/2014	MANOEL DE JESUS REIS
7052/2014	MARIA DA CONCEIÇÃO CORREIA DOS SANTOS
22227/2014	MARCO ANTONIO DIAS BRITO
12423/2014	MARIA DA CONCEIÇÃO REBOUÇAS
17909/2014	TANCREDO AZEVEDO BASTOS
9538/2014	ANTONIO DE SOUZA BITTENCOURT
23753/2014	ANY LUIZA FREIRE BISCAIA
32965/2014	MARIA AUGUSTA OLIVEIRA SENA

Salvador, 14 de abril de 2015.

MARIA ELIANE NILO DANTAS
Chefe do SEJUL

COORDENADORIA DE TRIBUTAÇÃO E JULGAMENTO

COMUNICADO DA DECISÃO DE PRIMEIRA INSTÂNCIA

SETOR DE JULGAMENTO - SEJUL

Ficam notificados, os contribuintes referenciados, da Decisão de Primeira Instância pela **Improcedência da Impugnação** por falta de amparo legal. Deve ser observado o disposto no art. 307 da Lei 7.186/06, com alterações posteriores. **Cabe Recurso Ordinário.**

PROCESSO	CONTRIBUINTE / REPRESENTANTE LEGAL / REQUERENTE
6319/2014	FERNANDA PIMENTA VASCONCELOS
9652/2014	FRANCISCO EREMITO SALES FILHO
16629/2014	HAMILTON SANTOS DE SOUZA
21723/2014	HILDO JOSÉ DE CERQUEIRA
21384/2014	HELENO SOUTO SILVA
9646/2014	ILZA MARIA DA CRUZ
15453/2014	ITAGUARACIRA BISPO DOS SANTOS
8737/2014	ITA MOREIRA CARDOSO
18847/2014	JAILTON DOS PASSOS PAULA
30831/2014	JAMIL CABUS NETO
8741/2014	JANETE DE OLIVEIRA SANTOS
32843/2014	JEFERSON SOUZA SILVA
10182/2014	JISELIA SANTOS DA SILVA
7517/2014	JOÃO AUGUSTO DOS ANJOS
28128/2014	JOÃO BATISTA REZENDE DE ALMEIDA

PROCESSO	CONTRIBUINTE / REPRESENTANTE LEGAL / REQUERENTE
28135/2014	JOÃO BATISTA REZENDE DE ALMEIDA
6709/2014	JOÃO EVANGELISTA RIBEIRO E SILVA
23013/2014	JOCELIA PEREIRA BARBOSA
24856/2014	JONAS HIGINO ARAÚJO
11960/2014	JOSAFÁ PEREIRA DOS SANTOS
11895/2014	JOSÉ AELIO DE JESUS
12575/2014	JOSÉ ALEXANDRE SOUZA
30366/2014	HELENA SANTOS MOTA / JOSÉ ALVES
17174/2014	JOSÉ AUGUSTO DE ASSIS GUEDES
33464/2014	JOSÉ CARLOS CRUZ RAMOS
26342/2014	JOSÉ CARLOS DOS SANTOS
26354/2014	JOSÉ CARLOS DOS SANTOS
8832/2014	JOSÉ DOS SANTOS
31966/2014	JONAS DA CONCEIÇÃO ALMEIDA
20507/2014	JOSÉ TRIGO MERA FILHO / JOSÉ MANUEL TRIGO DURAN
23431/2014	JOSÉ MOREIRA SANTANA
13727/2014	JOSÉ NILTON ARCANJO DOS REIS
24539/2014	JOSEFA FRANCINO DE FREITAS PINTO
18732/2014	JOSELITA ANA DA SILVA MARTINS
8748/2014	JOSENEI SILVA DOS SANTOS
9079/2014	JUCÉLIA DE JESUS TEIXEIRA SILVA
32836/2014	MARIA BERNADETE DE JESUS SOUZA
17077/2014	MARLUCIA SANTIAGO DE JESUS
7937/2014	MARIA VITÓRIA SOARES
23040/2014	ISAC BISPO DE JESUS / MARIA JULIETA SANTOS DE JESUS
6738/2014	MARIA ANTONIA DA CONCEIÇÃO
14066/2014	MARCOS ANTONIO PINTO FILHO
8111/2014	MARGARIDA DOS SANTOS
20727/2014	MARIA DE FÁTIMA GAGLIANO DE OLIVEIRA / MARIA DE FÁTIMA DE ALMEIDA GAGLIANO
15277/2014	ESCOLA DINÂMICA LTDA / MARIA NEUMA MACIEL BRITO
20639/2014	MARIA HELENA CONCEIÇÃO LIMA
30625/2014	ALMERINDA AGUIDA DE OUTEIRO / MARIA DA GLÓRIA DE OUTEIRO
6776/2014	MARIA FERNANDES DOS SANTOS
33186/2014	MANOEL DA PAIXÃO SOARES
16321/2014	MARGARIDA GOMES PEREIRA

Salvador, 14 de abril de 2015.

MARIA ELIANE NILO DANTAS
Chefe do SEJUL

COORDENADORIA DE TRIBUTAÇÃO E JULGAMENTO

COMUNICADO DA DECISÃO DE PRIMEIRA INSTÂNCIA

SETOR DE JULGAMENTO - SEJUL

Ficam notificados, os contribuintes referenciados, da Decisão de Primeira Instância pela **procedência da Impugnação**, portanto atendido o pleito. Base legal CTRMS/Lei 7.186/06 vigente. **Remessa dos autos do processo à Coordenadoria de Cadastros para implantação.**

PROCESSO	CONTRIBUINTE / REQUERENTE/ REPRESENTANTE LEGAL
6529/2014	ANA MARIA TEREZA LACERDA PIANA
20240/2014	ASSOCIAÇÃO DOS MORADORES DO COND. SOLAR DAS ARVORES
9027/2014	CONDOMÍNIO VALE DAS ARVORES
6528/2014	JOACY MARTINS GOMES
12044/2014	LEONARDO MARTINS BAPTISTA
19247/2014	LIGIA DOS SANTOS SILVA
16388/2014	PEDRO PEREIRA DOS SANTOS
23999/2014	PRESIDIO MACHADO DE SOUZA
7475/2014	RIVALDO LUCIO RIBEIRO JUNIOR
12716/2014	VALDEMERITO SANTOS

Salvador, 14 de abril de 2015.

MARIA ELIANE NILO DANTAS
Chefe do SEJUL

COORDENADORIA DE TRIBUTAÇÃO E JULGAMENTO
COMUNICADO DA DECISÃO DE PRIMEIRA INSTÂNCIA**SETOR DE JULGAMENTO - SEJUL**

Ficam notificados, os contribuintes referenciados, da Decisão de Primeira Instância pela **procedência da Impugnação**, portanto atendido o pleito. Base legal CTRMS/Lei 7.186/06 vigente. **Remessa dos autos do processo à Coordenadoria de Cadastros para implantação.**

PROCESSO	CONTRIBUINTE / REQUERENTE/ REPRESENTANTE LEGAL
7197/2014	GILBERTO GOMES DA SILVA
8793/2014	GILMA DOS SANTOS
17614/2014	GILBERTO AMARAL BARRETO
18029/0014	GLICERIO HIPOLITO DOS SANTOS
8631/2014	HELGA DOS HUMILDES ALMEIDA
8991/2014	IEDA MARIA ARAUJO
12468/2014	IZABEL ARIANI MARTINS
9014/2014	JADER CESAR DE MENEZES E SILVA
20587/2014	JOCEVAL ROCHA NERY
26127/2014	JORGE LUIZ DOS SANTOS
16610/2014	JOSE JOAQUIM PEREIRA DA SILVA
27386/2014	JOSENICE FIGUEREDO REIS
28786/2014	LISANDRO PEREIRA GOMES
23141/2014	MANOEL BOAVENTURA DA SILVA
10000/2014	MANOEL MARCOLINO DOS SANTOS
20596/2014	MARCELO NASCIMENTO DA CONCEICAO
25234/2014	MARCOS CESAR PORTELA ARAUJO
15649/2014	MARIA ANGELA OLIVEIRA PLODER
25172/2014	MARINALVA MACENA DE JESUS
29067/2014	MARISA RODRIGUES SOARES
16417/2014	MARY ANNE SOUZA SANTOS
23012/2014	MATILDES SOUZA
8866/2014	NIGRO PARTICIPAÇÕES LTDA
12144/2014	PAULO ROBERTO FAHEL DA FONSECA
7456/2014	PAULO SERGIO C DE MENEZES FILHO
25108/2014	RAIMUNDO JESUS BARBOSA
16199/2014	REGINA CELLI GRANA PINHEIRO GONÇALVES
19136/2014	ROBERTO SANTANA SOUSA
6556/2014	RODRIGO SOARES BRANDÃO
29178/2014	SHERLANE SOUZA DOS SANTOS
20087/2014	TIAGO QUEIROZ BRITO
23475/2014	VICTORIANO AMOEDO LOPO
17576/2014	ZELIA MARIA BARROSO BARRETO

Salvador, 14 de abril de 2015.

MARIA ELIANE NILO DANTAS
Chefe do SEJUL

COORDENADORIA DE TRIBUTAÇÃO E JULGAMENTO
COMUNICADO DA DECISÃO DE PRIMEIRA INSTÂNCIA**SETOR DE JULGAMENTO - SEJUL**

Ficam notificados, os contribuintes referenciados, da Decisão de Primeira Instância pela **Improcedência da Impugnação** por falta de amparo legal. Deve ser observado o disposto no art. 307 da Lei 7.186/06, com alterações posteriores. **Cabe Recurso Ordinário.**

PROCESSO	CONTRIBUINTE / REPRESENTANTE LEGAL / REQUERENTE
13332/2014	CENIRA ARAUJO / YARA SILVA PIRES
31646/2014	ESPÓLIO DE LUIZ CAETANO MONIZ BARRETO / TANIA MARIA MOTTA MONIZ BARRETO
31660/2014	ESPÓLIO DE LUIZ CAETANO MONIZ BARRETO / TANIA MARIA MOTTA MONIZ BARRETO
31677/2014	ESPÓLIO DE LUIZ CAETANO MONIZ BARRETO / TANIA MARIA MOTTA MONIZ BARRETO
31681/2014	ESPÓLIO DE LUIZ CAETANO MONIZ BARRETO / TANIA MARIA MOTTA MONIZ BARRETO
31686/2014	ESPÓLIO DE LUIZ CAETANO MONIZ BARRETO / TANIA MARIA MOTTA MONIZ BARRETO
31691/2014	ESPÓLIO DE LUIZ CAETANO MONIZ BARRETO / TANIA MARIA MOTTA MONIZ BARRETO
31700/2014	ESPÓLIO DE LUIZ CAETANO MONIZ BARRETO / TANIA MARIA MOTTA MONIZ BARRETO
31976/2014	ESPÓLIO DE LUIZ CAETANO MONIZ BARRETO / TANIA MARIA MOTTA MONIZ BARRETO

PROCESSO	CONTRIBUINTE / REPRESENTANTE LEGAL / REQUERENTE
31977/2014	ESPÓLIO DE LUIZ CAETANO MONIZ BARRETO / TANIA MARIA MOTTA MONIZ BARRETO
31980/2014	ESPÓLIO DE LUIZ CAETANO MONIZ BARRETO / TANIA MARIA MOTTA MONIZ BARRETO
32139/2014	ESPÓLIO DE LUIZ CAETANO MONIZ BARRETO / TANIA MARIA MOTTA MONIZ BARRETO
32140/2014	ESPÓLIO DE LUIZ CAETANO MONIZ BARRETO / TANIA MARIA MOTTA MONIZ BARRETO
32147/2014	ESPÓLIO DE LUIZ CAETANO MONIZ BARRETO / TANIA MARIA MOTTA MONIZ BARRETO
32152/2014	ESPÓLIO DE LUIZ CAETANO MONIZ BARRETO / TANIA MARIA MOTTA MONIZ BARRETO
32179/2014	ESPÓLIO DE LUIZ CAETANO MONIZ BARRETO / TANIA MARIA MOTTA MONIZ BARRETO
32184/2014	ESPÓLIO DE LUIZ CAETANO MONIZ BARRETO / TANIA MARIA MOTTA MONIZ BARRETO
32187/2014	ESPÓLIO DE LUIZ CAETANO MONIZ BARRETO / TANIA MARIA MOTTA MONIZ BARRETO
32190/2014	ESPÓLIO DE LUIZ CAETANO MONIZ BARRETO / TANIA MARIA MOTTA MONIZ BARRETO
32193/2014	ESPÓLIO DE LUIZ CAETANO MONIZ BARRETO / TANIA MARIA MOTTA MONIZ BARRETO
32199/2014	ESPÓLIO DE LUIZ CAETANO MONIZ BARRETO / TANIA MARIA MOTTA MONIZ BARRETO
32204/2014	ESPÓLIO DE LUIZ CAETANO MONIZ BARRETO / TANIA MARIA MOTTA MONIZ BARRETO
32215/2014	ESPÓLIO DE LUIZ CAETANO MONIZ BARRETO / TANIA MARIA MOTTA MONIZ BARRETO
27706/2014	TANIA MARIA SANTOS GRANGEON
28527/2014	VALDEIR DOS SANTOS
19681/2014	TAMIRES DOS SANTOS SILVA
22944/2014	TANIA REGINA COUTINHO LISBOA
15292/2014	TED JORDAN JÚNIOR
28963/2014	TELLUS PATRIMONIAL LTDA / CRISTIANO SANTIAGO DE CARVALHO
26566/2014	VALDETE PEREIRA SANTOS / TELMA SANTOS MASCARENHAS
17828/2014	TRISSIA RODRIGUES CARVALHO
19997/2014	TUNA COMERCIAL TÉCNICA PARA VEÍCULOS LTDA
6467/2014	VALDELICE CONCEIÇÃO FRADE / VALDELICE FRADE DOS SANTOS
14256/2014	JOÃO FERREIRA DOS SANTOS / VALDELICE OLIVEIRA MACENA NOGUEIRA

Salvador, 14 de abril de 2015.

MARIA ELIANE NILO DANTAS
Chefe do SEJUL

COORDENADORIA DE TRIBUTAÇÃO E JULGAMENTO
COMUNICADO DA DECISÃO DE PRIMEIRA INSTÂNCIA**SETOR DE JULGAMENTO - SEJUL**

Ficam notificados, os contribuintes referenciados, da Decisão de Primeira Instância pela **procedência da Impugnação**, portanto atendido o pleito. Base legal CTRMS/Lei 7.186/06 vigente. **Remessa dos autos do processo à Coordenadoria de Cadastros para implantação.**

PROCESSO	CONTRIBUINTE / REQUERENTE/ REPRESENTANTE LEGAL
13981/2014	ALFREDO CAMILLO PINHEIRO VIDAL
24973/2014	ARIEL JOSE RIBEIRO
13491/2014	ASTERIO JOSE DE QUEIROZ
19674/2014	AYRAN ROSEANNE BARROS COSTA
28809/2014	BRAULIO TEIXEIRA DA SILVA
8124/2014	JEFERSON FONSECA DE GOES
12738/2014	LAZARO CERQUEIRA DE SOUSA
10113/2014	MAREAL MANUTENÇÃO E MONTAGENS EM ESQUADRIAS DE ALUMINIO LTDA
9931/2014	PRISCILA NEIVA DE JESUS
20972/2014	RITA DE CASSIA SANTOS DE JESUS
9197/2014	TOPAZIO PATRIMONIAL LTDA
17673/2014	VERA ATHAIDE DE ALMEIDA
7400/2014	VIVALDO RODRIGUES CALDAS
12165/2014	VIVIANE JESUS DUQUE

Salvador, 14 de abril de 2015.

MARIA ELIANE NILO DANTAS
Chefe do SEJUL



COORDENADORIA DE TRIBUTAÇÃO E JULGAMENTO
COMUNICADO DA DECISÃO DE PRIMEIRA INSTÂNCIA

SETOR DE JULGAMENTO - SEJUL

Ficam notificados, os contribuintes referenciados, da Decisão de Primeira Instância pela **procedência da Impugnação**, portanto atendido o pleito. Base legal CTRMS/Lei 7.186/06 vigente. **Remessa dos autos do processo à Coordenadoria de Cadastros para implantação.**

PROCESSO	CONTRIBUINTE / REQUERENTE/ REPRESENTANTE LEGAL
16954/2014	ANA RIBEIRO DE CARVALHO
27651/2014	ANTONIO FELIX DE LIMA
19494/2014	CID NUNES MAIA FILHO
8618/2014	CREUSETTE SANTOS PEREIRA
16453/2014	EDINALDO PURIDADE DA MATA
9509/2014	ELISIO CARVALHO SILVA
28551/2014	GEOVÂNIO REIS FONSECA
13570/2014	IARA OLIVEIRA CERQUEIRA DA SILVA
23556/2014	ILAN ASSIS MONTEIRO DA COSTA E OUTRO
21443/2014	IRACEMA COSTA SILVA ANGELINI
17138/2014	JOANA MARIA FERREIRA
17100/2014	LUCIMEIRE DE ARAUJO SILVA
7923/2014	MARISÂNGELA SANTOS DA SILVA
23044/2014	OTACILIO DE OLIVEIRA MOTA
28317/2014	RENATA LUCIA BRASIL DE MOURA
21412/2014	RENATO JOSÉ DO CARMO
23472/2014	RICARDO MAIA DE CARVALHO
6931/2014	SECUNDINO VAZQUEZ BORRAJO

Salvador, 14 de abril de 2015.

MARIA ELIANE NILO DANTAS
Chefe do SEJUL

SECRETARIA MUNICIPAL DE GESTÃO - SEMGE

PORTARIA Nº 105/2015

O SECRETÁRIO MUNICIPAL DE GESTÃO no uso de suas atribuições e de acordo com o que estabelece o Art. 2º do Decreto Municipal nº 25.475 de 28 de outubro de 2014.

RESOLVE:

Art. 1º - Designar os servidores José Guimarães Oliveira, matrícula nº 816525, Carlos José Ribeiro Bastos Junior, matrícula nº 819097, e Enoc Carvalho Mendes Ferreira, matrícula nº 818483, para, sob a presidência do primeiro, comporem comissão objetivando apuração dos fatos, no prazo máximo e improrrogável de 30 (trinta) dias corridos contados da publicação desta Portaria, relativos ao processo SEMGE nº 650/2015, em cumprimento ao que determina os Artigos 2º e 3º do Decreto Municipal nº 25.475 de 28 de Outubro de 2014.

Art. 2º - Esta Portaria entra em vigor na data de sua publicação.

GABINETE DO SECRETÁRIO MUNICIPAL DE GESTÃO, em 14 de abril de 2015.

ALEXANDRE TOCCHETTO PAUPERIO
Secretário Municipal de Gestão

PORTARIA Nº 111/2015

O SECRETÁRIO MUNICIPAL DE GESTÃO, no uso de suas atribuições, e com o objetivo de uniformizar os procedimentos para compensação de horário, resolve expedir a instrução Normativa nº 002/2015.

GABINETE DO SECRETÁRIO MUNICIPAL DE GESTÃO, em 13 de abril de 2015.

ALEXANDRE TOCCHETTO PAUPERIO
Secretário

INSTRUÇÃO NORMATIVA SEMGE Nº 002/2015

1 - Orienta os órgãos e entidades da Administração Pública Municipal, sobre os procedimentos referentes à compensação das horas não trabalhadas nos dias 02/04/2015; 20/04/2015; 05/06/2015; 22/06/2015, onde terão os seus expedientes acrescidos por prorrogação das jornadas de trabalho nos dias úteis, conforme discriminado abaixo:

DATA	PERÍODO DE COMPENSAÇÃO	HORÁRIOS DE TRABALHO
02/04/2015 (quinta-feira)	De 27 a 30/04 e de 04 a 07/05/2015	Das 8:00 às 18:00h, respeitando o intervalo de 01 (uma) hora para refeição.
20/04/2015 (segunda-feira)	De 11 a 14/05 e de 18 a 21/05/2015	Das 8:00 às 18:00h, respeitando o intervalo de 01 (uma) hora para refeição.

DATA	PERÍODO DE COMPENSAÇÃO	HORÁRIOS DE TRABALHO
05/06/2015 (sexta-feira)	De 25 a 28/05 e de 08 a 11/06/2015	Das 8:00 às 18:00h, respeitando o intervalo de 01 (uma) hora para refeição.
22/06/2015 (segunda-feira)	De 06 a 09/07 e de 13 a 16/07/2015	Das 8:00 às 18:00h, respeitando o intervalo de 01 (uma) hora para refeição.

2 - Competirá à Secretaria Municipal de Gestão decidir sobre os casos omissos nesta instrução.

3 - Esta Instrução entrará em vigor na data de sua publicação, ficando revogadas as disposições em contrário.

DESPACHOS FINAIS DO SR. SECRETÁRIO
DELEGAÇÃO DE COMPETÊNCIA - DECRETO 7047/1984

AVERBAÇÃO DE TEMPO DE SERVIÇO - DEFERIDA

PROC.	ORGÃO	SERVIDOR	DIAS
7597/2014	SMED	JOÃO BISPO DOS SANTOS	2.438
7910/2014	SMED	VALDECI PEDRO MUNIZ	4.035
304/2015	GABP	ANA MARIA DA CONCEIÇÃO CORDEIRO MUTTI	489
1257/2015	SMS	ARMENIO JOSE LUZ SAMARTIN	728
545/2015	SMED	DOLORES OLIVEIRA DE ALMEIDA ARAUJO	2.423

ESTABILIDADE ECONOMICA - DEFERIDA

PROC.	ORGÃO	SERVIDOR
8925/2014	SMED	ROMILSON TADEU RODRIGUES DOS SANTOS
8201/2014	SMED	LUCIA FRANCISCA BARROZO DA COSTA ATAGIBA

REVISÃO DE ESTABILIDADE ECONOMICA - DEFERIDA

PROC.	ORGÃO	SERVIDOR
213/2015	SUCOM	ALEX SANDRO DE JESUS CONCEIÇÃO

ABONO DE PERMANENCIA A PARTIR DA DATA DE OPÇÃO - DEFERIDO

PROC.	ORGÃO	SERVIDOR
1730/2015	SMS	MARIA IRAIS LESSA SOUZA

RESCISÃO DE CONTRATO TEMPORARIO REDA - DEFERIDA

PROC.	ORGÃO	SERVIDOR
10193/2014	SMS	ANTONIO LUIZ CAJAZEIRA ALVES
10192/2014	SMS	VIVIANE DAS VIRGENS OLIVEIRA
1459/2015	SMS	MILLAN JANSEN MELO DE OLIVEIRA
14087/2013	SMS	LARISSA ALVES DOURADO

GABINETE DA DIRETORIA GERAL DE GESTÃO DE PESSOAS, em 14 de abril de 2015.

JOSIAS FRANÇA FILHO
Diretor Geral de Gestão de Pessoas

DESPACHOS FINAIS DO SR. SECRETÁRIO
DELEGAÇÃO DE COMPETÊNCIA - DECRETO 7047/1984

AVERBAÇÃO DE TEMPO DE SERVIÇO - DEFERIDA

PROC.	ORGÃO	SERVIDOR	DIAS
163/2015	SMS	MARIA HELENA LEAL SILVA	1.163
241/2015	SMED	MARCIA PAIXÃO DE LIMA SANTOS	2.763
622/2015	SMED	MARIA APARECIDA RAMOS DE LIMA	801
7967/2014	SMED	ROSANGELA EPIFANIA GOMES	3.651

RECURSO / CONCURSO - DEFERIDO

PROC.	ORGÃO	SERVIDOR
430/2015	SEMGE	THAMIRES ALVES FERREIRA ROCHA

ABONO DE PERMANENCIA A PARTIR DA DATA DE OPÇÃO - DEFERIDO

PROC.	ORGÃO	SERVIDOR
3154/2014	SMED	DEJANIRA DE JESUS SANTOS



RESCISÃO DE CONTRATO TEMPORARIO REDA - DEFERIDA

PROC.	ORGÃO	SERVIDOR
1186/2015	SEMGE	LUCILA DE CASTRO PLÁCIDO
1854/2014	SMS	DENISE DE CARVALHO SIQUEIRA
2749/2015	SMS	EDSON SALES RIOS
15936/2014	SMS	TAYSE MAIRA PITHON LOBO

GABINETE DA DIRETORIA GERAL DE GESTÃO DE PESSOAS, em 14 de abril de 2015.

JOSIAS FRANÇA FILHO
Diretor Geral de Gestão de Pessoas

SECRETARIA MUNICIPAL DE CULTURA E TURISMO - SECULT**Fundação Gregório de Mattos - FGM****PORTARIA Nº. 20/2015**

O PRESIDENTE DA FUNDAÇÃO GREGÓRIO DE MATTOS, DA PREFEITURA MUNICIPAL DE SALVADOR, no uso de suas atribuições, que lhe são conferidas pelo Regimento Interno da FGM, aprovado pelo Decreto n.º 19.401 de 18 de março de 2009, publicado no DOM de 19/03/2009,

RESOLVE:

Considerar nomeado, desde 16/03/2015, Jose Francisco de Assis Santos Silva, matrícula: 876139, para exercer o Cargo em Comissão de Subgerente do Espaço Cultural da Barroquinha, grau 53, da Gerência de Promoção Cultural, desta FGM.

GABINETE DO PRESIDENTE DA FUNDAÇÃO GREGÓRIO DE MATTOS, em 14 de abril de 2015.

FERNANDO FERREIRA DE CARVALHO
Presidente

SECRETARIA MUNICIPAL DO DESENVOLVIMENTO, TRABALHO E EMPREGO - SEDES**PORTARIA Nº 32/2015**

A Secretária Municipal de Desenvolvimento, Trabalho e Emprego - SEDES, no uso de suas atribuições legais, que lhe são conferidas pelo regimento interno da SEDES, aprovado pelo Decreto n.º 23.904 de 26/04/2013, publicado no DOM de 27 a 29/04/2013, alterado pelo Decreto n.º 24.793, publicado no DOM de 15 a 17/02/2014.

RESOLVE:

Delegar competência desde 02/01/2015, ao Subsecretário Municipal de Desenvolvimento, Trabalho e Emprego - SEDES, ALAN FREDERICO PEREIRA ROCHA, para, assinar em nome da Secretaria como ordenador de despesas, atos concernentes a administração, convênios, contratos, por instrumento público ou particular, transações, acordos, ajustes e protocolos, bem como seus respectivos termos aditivos e rescisões.

GABINETE DA SECRETÁRIA MUNICIPAL DO DESENVOLVIMENTO, TRABALHO E EMPREGO, em 14 de abril de 2015.

ANDRÉA ALMEIDA MENDONÇA
Secretária

SECRETARIA MUNICIPAL DA SAÚDE - SMS**PORTARIA Nº 166/2015**

O SECRETÁRIO MUNICIPAL DA SAÚDE, no uso das suas atribuições,

RESOLVE:

Designar a servidora **ELAINE TEIXEIRA DE OLIVEIRA**, mat. n.º 988540, para exercer a Função de Confiança de Supervisor de Enfermagem, da Gerencia de Unidade de Emergência, Grau 52, tipo D2, do Pronto Atendimento Rodrigo Argolo, Distrito Sanitário de Cabula/Beirú.

GABINETE DO SECRETÁRIO MUNICIPAL DA SAÚDE, em 12 de março de 2015.

JOSÉ ANTÔNIO RODRIGUES ALVES
Secretário Municipal da Saúde

PORTARIA Nº 167/2015

O SECRETÁRIO MUNICIPAL DA SAÚDE, no uso das suas atribuições,

RESOLVE:

Designar a servidora **ADRIANA BARRETO GASPAR**, mat. n.º 977475, para exercer a Função de Confiança de Subgerente da Subgerência Administrativa, Grau 52, da Unidade de Pronto Atendimento Hélio Machado, tipo D3, do Distrito Sanitário de Itapuã.

GABINETE DO SECRETÁRIO MUNICIPAL DA SAÚDE, em 12 de março de 2015.

JOSÉ ANTÔNIO RODRIGUES ALVES
Secretário Municipal da Saúde

PORTARIA Nº 168/2015

O SECRETÁRIO MUNICIPAL DA SAÚDE, no uso das suas atribuições,

RESOLVE:

Designar a servidora **EMANUELLY RIBEIRO CARVALHO**, mat. n.º 978095, para exercer a Função de Confiança de Supervisor de Enfermagem, da Gerencia de Unidade de Emergência, Grau 52, tipo D3, da Unidade de Pronto Atendimento Hélio Machado, Distrito Sanitário de Itapuã.

GABINETE DO SECRETÁRIO MUNICIPAL DA SAÚDE, em 12 de março de 2015.

JOSÉ ANTÔNIO RODRIGUES ALVES
Secretário Municipal da Saúde

PORTARIA Nº 169/2015

O SECRETÁRIO MUNICIPAL DA SAÚDE, no uso das suas atribuições,

RESOLVE:

Designar a servidora **ALINE MACEDO REIS**, mat. n.º 989159, para exercer a Função de Confiança de Subgerente da Subgerência Administrativa, Grau 52, da Unidade de Pronto Atendimento Adroaldo Albergaria, tipo D3, Distrito Sanitário do Subúrbio Ferroviário.

GABINETE DO SECRETÁRIO MUNICIPAL DA SAÚDE, em 12 de março de 2015.

JOSÉ ANTÔNIO RODRIGUES ALVES
Secretário Municipal da Saúde

PORTARIA Nº 170/2015

O SECRETÁRIO MUNICIPAL DA SAÚDE, no uso das suas atribuições,

RESOLVE:

Designar a servidora **ADRIANA DE SOUSA BRANDÃO**, mat. n.º 989129, para exercer a Função de Confiança de Supervisor de Enfermagem, da Gerencia de Unidade de Emergência, Grau 52, tipo D3, da Unidade de Pronto Atendimento Adroaldo Albergaria, Distrito Sanitário do Subúrbio Ferroviário.

GABINETE DO SECRETÁRIO MUNICIPAL DA SAÚDE, em 12 de março de 2015.

JOSÉ ANTÔNIO RODRIGUES ALVES
Secretário Municipal da Saúde

PORTARIA Nº.º 197/2015

O SECRETÁRIO MUNICIPAL DA SAÚDE, no uso de suas atribuições e tendo em vista o disposto no artigo 15, inciso XI, do Regimento da Secretaria Municipal da Saúde.

RESOLVE:

Designar a partir de **01/04/2015**, o servidor **PEDRO FIGUEIROA DA CRUZ JUNIOR** mat. n.º 986463, SUBCOORDENADOR, para responder cumulativamente pelo Cargo em Comissão de COORDENADOR, grau 54, do Distrito Sanitário São Caetano/Valéria, em substituição do titular **JORGE LUIS DE ALMEIDA DOS SANTOS**, mat. 989340, por motivo de férias regulamentares, pelo período de 30 dias.

GABINETE DO SECRETÁRIO MUNICIPAL DA SAÚDE, 30 de março de 2015.

JOSÉ ANTÔNIO RODRIGUES ALVES
Secretário Municipal da Saúde

PORTARIA Nº.º 230/2015

O SECRETÁRIO MUNICIPAL DA SAÚDE, no uso de suas atribuições e tendo em vista o disposto no artigo 15, inciso XI, do Regimento da Secretaria Municipal da Saúde.

RESOLVE:



Considerar designado a partir de **01/11/2014**, o servidor **DIEGO RAFAEL DA SILVA COSTA**, mat. n.º 990374, para responder pelo Cargo em Comissão de GERENTE DE UNIDADE DE SAÚDE TIPO I A2, grau 52, da Unidade de Saúde da Família Itacarana, do Distrito Sanitário Subúrbio Ferroviário, durante o impedimento legal da titular **ELIANA CATARINA AGUIAR DOMINGUES** mat. 988749, por motivo de férias regulamentares, pelo período de 30 dias.

GABINETE DO SECRETÁRIO MUNICIPAL DA SAÚDE, 10 de abril de 2015.

JOSÉ ANTÔNIO RODRIGUES ALVES
Secretário Municipal da Saúde

SECRETARIA MUNICIPAL DE PROMOÇÃO SOCIAL, ESPORTE E COMBATE À POBREZA - SEMPS

PORTARIA Nº 21/2015

O Secretário Municipal de Promoção Social, Esporte e Combate à Pobreza, no uso de suas atribuições legais

RESOLVE:

Dispensar a servidora Ana Lúcia Ferreira dos Santos Santana, mat. 871.509 da Funções de Confiança de Secretária Administrativo, grau 61 do Fundo Municipal dos Direitos da Criança e do Adolescente.

GABINETE DA SECRETARIA MUNICIPAL DE PROMOÇÃO SOCIAL, ESPORTE E COMBATE À POBREZA, em 13 de abril de 2015.

BRUNO REIS
Secretário

PORTARIA Nº 23/2015

O Secretário Municipal de Promoção Social, Esporte e Combate à Pobreza, no uso de suas atribuições legais

RESOLVE:

Designar a servidora Ana Lúcia Ferreira dos Santos Santana, mat. 871509 para exercer Função de Confiança de Supervisor, grau 63 do Gabinete da Subsecretária.

GABINETE DA SECRETARIA MUNICIPAL DE PROMOÇÃO SOCIAL, ESPORTE E COMBATE À POBREZA, em 13 de abril de 2015.

BRUNO REIS
Secretário

SECRETARIA MUNICIPAL DE MOBILIDADE - SEMOB

PORTARIA Nº 035/2015

O SECRETÁRIO MUNICIPAL DE MOBILIDADE DO MUNICÍPIO DO SALVADOR, no uso de suas atribuições que lhe são conferidas pela Lei 8.725/2014, que modifica a estrutura organizacional da Prefeitura Municipal de Salvador e o Decreto Simples de 05 de janeiro de 2015,

RESOLVE:

Art. 1º. - Designar os servidores **FLÁVIO FRANÇA DALTRO**, matrícula 813522, **LÍDIA ROCHA AGUIAR**, matrícula 19125 e **ANTONIO GONÇALVES BITTENCOURT**, matrícula 965337 para, sob a presidência do primeiro, constituírem Comissão Especial com a finalidade de acompanhar o trabalho da Controladoria Geral do Município - CGM e adotar as providências necessárias visando atender a suas recomendações relativas aos Contratos de Concessão celebrados com a CEMUSA e JC DECAUX parte integrante da Concorrência Pública Nº. 01/1999.

Art. 2º - Em caso de impedimento do Presidente, este será substituído por um dos membros desta Comissão.

Art. 3º - A Comissão ora criada terá vigência enquanto perdurarem os trabalhos da Controladoria Geral do Município e se manterá ativa até o completo saneamento do atendimento às recomendações daquela Controladoria.

Art. 4º - Esta Portaria entrará em vigor na data da sua publicação.

GABINETE DO SECRETÁRIO MUNICIPAL DE MOBILIDADE, em 13 de abril de 2015.

FABIO RIOS MOTA
Secretário

PORTARIA Nº 036/2015

O SECRETÁRIO MUNICIPAL DE MOBILIDADE DO MUNICÍPIO DO SALVADOR, no uso de suas atribuições que lhe são conferidas pela Lei 8.725/2014, que modifica a estrutura organizacional da Prefeitura Municipal de Salvador e o Decreto Simples de 05 de janeiro de 2015,

RESOLVE:

Art. 1º. - Designar os servidores **FLÁVIO FRANÇA DALTRO**, matrícula 813522, **WALTER JORGE NASCIMENTO FILHO**, matrícula 813818 e **MOISÉS ATAIDE DE BRITO**, matrícula 813923, como membros titulares e **GENIVAL BATISTA DE MELO**, matrícula 813740 e **LÍDIA ROCHA AGUIAR**, matrícula 19125, como membros suplentes os quais, sob a presidência do primeiro, constituírem a Comissão Setorial de Licitação - COSEL, desta Secretaria.

Art. 2º. - Em caso de impedimento do Presidente este será substituído por **WALTER JORGE NASCIMENTO FILHO**, matrícula 813818.

Art. 3º - Qualquer dos membros desta Comissão, desde que devidamente habilitado, poderá exercer, concomitantemente, as atribuições de Pregoeiro, mediante ato interno de designação do Presidente.

Art. 4º. - Esta Portaria entrará em vigor na data da sua publicação.

GABINETE DO SECRETÁRIO MUNICIPAL DE MOBILIDADE, em 13 de abril de 2015.

FABIO RIOS MOTA
Secretário

Superintendência do Trânsito do Salvador - TRANSALVADOR

PORTARIA Nº135/2015

O SUPERINTENDENTE DE TRÂNSITO DO SALVADOR no uso de suas atribuições que lhe são conferidas pela Lei nº 8.725, de 30 de dezembro de 2014 e com fundamento nos Art. 3º, inciso IX, Art. 15, Inciso I, alínea k, do Regimento Interno aprovado pelo Decreto nº. 25.902 de 24 de março de 2015, publicado no Diário Oficial do Município de 25 de março de 2015,

Considerando a necessidade de ordenar, disciplinar e otimizar o tráfego de veículos em geral e a circulação de pedestres, em função das obras necessárias à **implantação de rede de dutos e caixas subterrâneas do gasoduto do Parque Nossa Senhora da Luz**, nas Ruas Edmar Guimarães, Rubem Berta, Arthur de Sá Menezes, Sargento Astrolábio, Sotero Monteiro e Almirante Ernesto Mello Júnior - Bairro da Pituba, solicitação feita através do Processo SUCOM nº.71.425 / 2013, sob a responsabilidade técnica da Companhia de Gás da Bahia - Bahiagás,

RESOLVE:

Art. 1º Autorizar a execução das obras necessárias à implantação do gasoduto do Parque Nossa Senhora da Luz, pelo **método não destrutivo (MND)**, com emboque e desemboque do equipamento

em área de passeio ou ocupando 1,0m (um metro) da faixa de tráfego, nas seguintes fases:

Fase I - Rua Edmar Guimarães, no trecho compreendido entre as suas interseções com a Avenida Professor Magalhães Neto e a Rua Rubem Berta, lado esquerdo do sentido assim definido.

Fase II - Rua Rubem Berta, no trecho compreendido entre as suas interseções com as Ruas Fernando Menezes de Góes e Marechal Andrea, lado esquerdo do sentido assim definido.

Fase III - Rua Arthur de Sá Menezes, no trecho entre as suas interseções com as Ruas Rubem Berta e Almirante Ernesto Mello Júnior, lado direito do sentido assim definido.

Fase IV - Rua Sargento Astrolábio, no trecho compreendido entre as suas interseções com as Ruas Rubem Berta e Almirante Ernesto Mello Júnior, lado direito do sentido assim definido.

Fase V - Rua Sotero Monteiro, no trecho compreendido entre as suas interseções com as Ruas Sargento Astrolábio e Almirante Ernesto Mello Júnior, lado direito do sentido assim definido.

Fase VI - Rua Almirante Ernesto Mello Júnior, no trecho compreendido entre as suas interseções com a Rua Rubem Berta e a Avenida Professor Magalhães Neto, lado esquerdo do sentido assim definido.

§1º - Todas as atividades deverão ser realizadas no período noturno, compreendido entre 21h00 e 05h00, no prazo máximo de 150 (cento e cinquenta) dias, contados entre os dias 15 de abril e 11 de setembro de 2015.

§2º - Durante a ocupação de parte da área do passeio, deverá ser mantida uma faixa com largura mínima de 1,0m (um metro), devidamente sinalizada para livre circulação dos pedestres com segurança.

§3º - Os acessos às edificações existentes deverão ser mantidos livres ao longo do trecho citado no caput do art. 1º.

§4º - As áreas ocupadas deverão ser liberadas ao tráfego, devidamente recuperadas, inclusive a pavimentação a partir das 05h30.

§5º - A execução das obras poderá ser parcial ou totalmente paralisada pela fiscalização da



TRANSALVADOR em casos de congestionamento do tráfego.

Art. 2º As obras só poderão ser iniciadas estando à empresa responsável com a autorização emitida pela SUCOM.

Art. 3º Os locais de realização das obras deverão estar devidamente protegidos e sinalizados em conformidade com o ANEXO II do Código de Trânsito Brasileiro, aprovado pelo Art. 1º da Resolução 160, de 22 de abril de 2004 do CONTRAN.

Parágrafo Único - Fica a empresa responsável na obrigatoriedade de disponibilizar o mínimo de 02 (dois) **Painéis de Mensagens Variáveis (PMV's)** em conformidade com o ANEXO I da Portaria TRANSALVADOR n.º 521/2013, publicada no Diário Oficial do Município de 20 de setembro de 2013 a serem utilizados por esta autarquia.

Art. 4º A empresa responsável pela obra fica na obrigatoriedade de disponibilizar o mínimo de 02 (dois) **Monitores de Tráfego** para prestação de serviços de apoio ao tráfego, de acordo com a Portaria TRANSALVADOR n.º 175/2014, publicada no Diário Oficial do Município de 10 de abril de 2014 a serem utilizados por esta autarquia.

Art. 5º É de inteira responsabilidade da Empresa executora a recomposição e pavimentação da pista de rolamento, áreas de estacionamentos, áreas verdes, calçadas (passeios) e a sinalização gráfica anteriormente existente.

Parágrafo Único - Fica a empresa responsável na obrigatoriedade de comunicar a esta Superintendência a conclusão dos serviços para realização de vistoria técnica no local.

Art. 6º Ficam inalteradas todas as demais condicionantes determinadas por esta Superintendência, pela SINDEC, SEMOB e SUCOM no Processo n.º 71.425 / 2013, sob a responsabilidade técnica da Companhia de Gás da Bahia - Bahiagás.

Art. 7º O tráfego voltará à normalidade tão logo as condições locais o permitam.

GABINETE DA SUPERINTENDÊNCIA DE TRÂNSITO DO SALVADOR, em 08 de abril de 2015.

FABRIZIO MULLER MARTINEZ
Superintendente Executivo

PORTARIA N.º 136/2015

O SUPERINTENDENTE DA TRANSALVADOR, no uso de suas atribuições,

RESOLVE:

Determinar que a Comissão Permanente de Processo Administrativo Disciplinar constituída através Portaria n.º 108/2015, publicada no Diário Oficial do Município de 09/04/2015, apure as irregularidades constantes dos Processos n.ºs **73257/2014, 75327/2014, 76503/2014, 87351/2014 e 8679/2015**, devendo apresentar relatório conclusivo no prazo de 60 dias a contar da publicação.

GABINETE DA SUPERINTENDÊNCIA DE TRÂNSITO DE SALVADOR, em 10 de abril de 2015.

FABRIZIO M. MARTINEZ
Superintendente Executivo

PORTARIA N.º137/2015

O SUPERINTENDENTE DE TRÂNSITO DO SALVADOR no uso de suas atribuições que lhe são conferidas pela Lei n.º 8.725, de 30 de dezembro de 2014 e com fundamento nos Art. 3º, inciso IX, Art. 15, Inciso I, alínea k, do Regimento Interno aprovado pelo Decreto n.º 25.902 de 24 de março de 2015, publicado no Diário Oficial do Município de 25 de março de 2015,

Considerando a necessidade de ordenar, disciplinar e otimizar o tráfego de veículos em geral e a circulação de pedestres, em função das obras necessárias de relocação da Rua Afeganistão para **Construção do Pátio de manutenção dos trens da Linha 1 do Metrô de Salvador**, no Sistema Viário do entorno da Estação Pirajá, solicitação feita através do Processo SUCOM n.º 50.007 / 2014, sob a responsabilidade técnica do Consórcio Mobilidade Bahia,

RESOLVE:

Art. 1º Autorizar a execução das obras necessárias de relocação da Rua Afeganistão para Construção do Pátio de manutenção dos trens da Linha 1 do Metrô de Salvador, no Sistema Viário do entorno da Estação Pirajá, sob a responsabilidade técnica do Consórcio Mobilidade da Bahia, estabelecendo a conexão entre a Rua adjacente a Estação Pirajá e a Rua Alameda das Pedrinhas, com a mesma capacidade e características técnicas compatível com a via a ser relocada.

§1º - Todas as atividades terão prazo máximo de 60 (sessenta) dias, contados entre os dias 18 de abril e 11 de junho de 2015.

§ 2º - A execução das obras poderá ser parcial ou totalmente paralisada pela fiscalização da TRANSALVADOR em casos emergenciais.

Art. 2º As obras só poderão ser iniciadas estando à empresa responsável com a autorização emitida pela SUCOM.

Art. 3º Os locais de realização das obras deverão estar devidamente protegidos e sinalizados em

conformidade com o ANEXO II do Código de Trânsito Brasileiro, aprovado pelo Art. 1º da Resolução 160, de 22 de abril de 2004 do CONTRAN.

Art. 4º A empresa responsável pela obra fica na obrigatoriedade de disponibilizar o mínimo de 04 (quatro) **Monitores de Tráfego** para prestação de serviços de apoio ao tráfego, de acordo com a Portaria TRANSALVADOR n.º 175/2014, publicada no Diário Oficial do Município de 10 de abril de 2014 a serem utilizados por esta autarquia.

Art. 5º É de inteira responsabilidade da Empresa executora a recomposição e pavimentação da pista de rolamento, áreas de estacionamentos, áreas verdes, calçadas (passeios) e a sinalização gráfica anteriormente existente.

Parágrafo Único - Fica a empresa responsável na obrigatoriedade de comunicar a esta Superintendência a conclusão dos serviços para realização de vistoria técnica no local.

Art.6º Ficam inalteradas todas as demais condicionantes determinadas por esta Superintendência, pela SINDEC, SEMOB e SUCOM no Processo n.º 50.007 / 2014, sob a responsabilidade técnica do Consórcio Mobilidade Bahia.

Art. 7º O tráfego voltará à normalidade tão logo as condições locais o permitam.

GABINETE DA SUPERINTENDÊNCIA DE TRÂNSITO DO SALVADOR, em 10 de abril de 2015.

FABRIZIO MULLER MARTINEZ
Superintendente Executivo

PORTARIA N.º. 138/2015

O SUPERINTENDENTE DA TRANSALVADOR, no uso de suas atribuições,

RESOLVE: Dispensar a pedido, a servidora **EMILIA EVA AUGUSTA DA SILVA**, matrícula n.º 223788, da Função de Confiança de Chefe de Setor "B", Grau 63, do Setor de Desenvolvimento de Pessoas, da Gerência Administrativa, da Diretoria Administrativo-Financeira.

GABINETE DA SUPERINTENDÊNCIA DE TRÂNSITO DO SALVADOR, em 14 de abril de 2015.

FABRIZIO M. MARTINEZ
Superintendente Executivo

PORTARIA N.º. 139/2015

O SUPERINTENDENTE DA TRANSALVADOR, no uso de suas atribuições,

RESOLVE: Dispensar a pedido, o servidor **JORGE BISPO DOS SANTOS**, matrícula n.º 2226648, da Função de Confiança de Chefe de Setor "B", Grau 63, do Setor de Gestão de Serviços, da Gerência Administrativa, da Diretoria Administrativo-Financeira e designar o servidor **RENILDO JESUS DOS SANTOS**, matrícula n.º 2226600, para responder pelo mesmo Setor, até ulterior deliberação.

GABINETE DA SUPERINTENDÊNCIA DE TRÂNSITO DO SALVADOR, em 14 de abril de 2015.

FABRIZIO M. MARTINEZ
Superintendente Executivo

PORTARIA N.º. 141/2015

O SUPERINTENDENTE DA TRANSALVADOR, no uso de suas atribuições,

RESOLVE: Considerar designada desde 01/04/2015, a servidora **JOANA ANGELICA MENEZES DOS REIS**, matrícula n.º 2227551, para exercer a Função de Confiança de Secretário Administrativo Grau 61, da Gerência Administrativa, da Diretoria Administrativo-Financeira e dispensar a pedido, **Dagmar Santos de Jesus**, matrícula n.º 2226600

GABINETE DA SUPERINTENDÊNCIA DE TRÂNSITO DO SALVADOR, em 14 de abril de 2015.

FABRIZIO M. MARTINEZ
Superintendente Executivo

SECRETARIA MUNICIPAL DE ORDEM PÚBLICA - SEMOP

Superintendência de Segurança Urbana e Prevenção a Violência - SUSPREV

PORTARIA N.º. 075/2015

O SUPERINTENDENTE DE SEGURANÇA URBANA E PREVENÇÃO À VIOLÊNCIA, no uso de suas atribuições, que lhe são conferidas pelo Art. 15, Inciso I, alínea "k" do Regimento aprovado pelo Decreto n.º 19.407 de 18 de março de 2009,

RESOLVE:

Considerar designado, desde 01/04/2015, o servidor **ANDRÉ SILVA GOMES**, matrícula 850, para responder pela função de confiança de ENCARREGADO, grau 61, da Subgerência de Proteção Patrimonial, em substituição do titular **JOSELITO ANUNCIACÃO DE SOUZA**, matrícula 516, por motivo



de férias regulamentares, pelo período de 30 (trinta) dias.

Gabinete da Superintendência da Susprev, em 14 de abril de 2015.

PETERSON TANAN PORTINHO
Superintendente

PORTARIA Nº. 076/2015

O SUPERINTENDENTE DE SEGURANÇA URBANA E PREVENÇÃO À VIOLÊNCIA, no uso de suas atribuições, que lhe são conferidas pelo Art. 15, Inciso I, alínea "k" do Regimento aprovado pelo Decreto nº. 19.407 de 18 de março de 2009,

RESOLVE:

Considerar designado, desde 01/04/2015, o servidor OTONIELSON CORREIA REIS, matrícula 882, ENCARREGADO, para cumulativamente responder pela função de confiança de SUPERVISOR, grau 63, da Subgerência de Proteção e Valorização do Cidadão, em substituição do titular RENATO HOHENFELD NERY DE OLIVEIRA, matrícula 29, por motivo de férias regulamentares, pelo período de 30 (trinta) dias.

Gabinete da Superintendência da Susprev, em 14 de abril de 2015.

PETERSON TANAN PORTINHO
Superintendente

PORTARIA Nº. 077/2015

O SUPERINTENDENTE DE SEGURANÇA URBANA E PREVENÇÃO À VIOLÊNCIA, no uso de suas atribuições, que lhe são conferidas pelo Art. 15, Inciso I, alínea "k" do Regimento aprovado pelo Decreto nº. 19.407 de 18 de março de 2009,

RESOLVE:

Considerar designado, desde 01/04/2015, o servidor MARCUS VINICIUS SANTOS LUZ, matrícula 640, para responder pela função de confiança de SUPERVISOR, grau 63, da Subgerência de Proteção Patrimonial, em substituição do titular RAIMUNDO SOUZA PINTO JÚNIOR, matrícula 276, por motivo de Licença Prêmio, pelo período de 30 (trinta) dias.

Gabinete da Superintendência da Susprev, em 14 de abril de 2015.

PETERSON TANAN PORTINHO
Superintendente

PORTARIA Nº. 078/2015

O SUPERINTENDENTE DE SEGURANÇA URBANA E PREVENÇÃO À VIOLÊNCIA, no uso de suas atribuições, que lhe são conferidas pelo Art. 15, Inciso I, alínea "k" do Regimento aprovado pelo Decreto nº. 19.407 de 18 de março de 2009,

RESOLVE:

Acolher o relatório da Comissão de Sindicância e Processo Administrativo Disciplinar, nomeada através da Portaria nº 164/2014 do D.O.M. nº. 6.096 de 17 a 19 de maio de 2014, que decidiu pelo ARQUIVAMENTO do Processo Administrativo Disciplinar nº. 562 /2014, com fulcro no art. 189, parágrafo único, da Lei Complementar nº. 01/91.

Gabinete da Superintendência da Susprev, em 14 de abril de 2015.

PETERSON TANAN PORTINHO
Superintendente

PORTARIA Nº. 079/2015

O SUPERINTENDENTE DE SEGURANÇA URBANA E PREVENÇÃO À VIOLÊNCIA, no uso de suas atribuições, que lhe são conferidas pelo Art. 15, Inciso I, alínea "k" do Regimento aprovado pelo Decreto nº. 19.407 de 18 de março de 2009,

RESOLVE:

Acolher o relatório da Comissão de Sindicância e Processo Administrativo Disciplinar, nomeada através da Portaria nº 164/2014 do D.O.M. nº. 6.096 de 17 a 19 de maio de 2014, que decidiu pelo ARQUIVAMENTO do Processo Administrativo Disciplinar nº. 614 /2014, com fulcro no art. 189, parágrafo único, da Lei Complementar nº. 01/91.

Gabinete da Superintendência da Susprev, em 14 de abril de 2015.

PETERSON TANAN PORTINHO
Superintendente

PORTARIA Nº. 080/2015

O SUPERINTENDENTE DE SEGURANÇA URBANA E PREVENÇÃO À VIOLÊNCIA, no uso de suas atribuições, que lhe são conferidas pelo Art. 15, Inciso I, alínea "k" do Regimento aprovado pelo Decreto nº. 19.407 de 18 de março de 2009,

RESOLVE:

Acolher o relatório da Comissão de Sindicância e Processo Administrativo Disciplinar, nomeada através da Portaria nº 164/2014 do D.O.M. nº. 6.096 de 17 a 19 de maio de 2014, que decidiu pelo ARQUIVAMENTO do Processo Administrativo Disciplinar nº. 907 /2014, com fulcro no art. 189, parágrafo único, da Lei Complementar nº. 01/91.

Gabinete da Superintendência da Susprev, em 14 de abril de 2015.

PETERSON TANAN PORTINHO
Superintendente

LICITAÇÕES

SECRETARIA MUNICIPAL DE GESTÃO - SEMGE

AVISO DE INTERPOSIÇÃO DE RECURSO

A Comissão Central Permanente de Licitação - COMPEL, em cumprimento ao disposto na Lei nº 6.148/2002, comunica a interposição de recurso relativo ao:

PREGÃO ELETRONICO - SEMGE n.º 057/2015

OBJETO: elaboração de registro de preços de mobiliário de escritório, com montagem e instalação.

PROCESSO: 5914/2014 - SEMGE

RECORRENTE: - TSW INDÚSTRIA E COMERCIO DE MOVEIS EIRELLI

As licitantes poderão apresentar contra-razões ao recurso interposto, no prazo de 03 (três) dias úteis.

Salvador, 14 de abril de 2015.

FLÁVIA BITTENCOURT PAMPLONA
Presidente COMPEL

SECRETARIA MUNICIPAL DE CULTURA E TURISMO - SECULT

RETIFICAÇÃO DE AVISO DE INTERPOSIÇÃO DE RECURSO

PUBLICAÇÃO: D.O.M. nº 6.318 de 14 de abril de 2015, pág. 13.

ONDE SE LÊ:

A Comissão Setorial de Licitação - COSEL em cumprimento ao disposto na Lei nº 6.148/2002, comunica a interposição de recurso relativo a:

LEIA-SE:

A Comissão Setorial de Licitação - COSEL em cumprimento ao disposto na Lei nº 8.666/1993, comunica a interposição de recurso relativo a:

ONDE SE LÊ:

As licitantes poderão apresenta contra-razões ao recurso interposto no prado de 03 (três) dias úteis.

LEIA-SE:

As licitantes poderão apresenta contra-razões ao recurso interposto no prazo de 05 (cinco) dias úteis.

Salvador, 14 de abril de 2015.

MARLENE DOS SANTOS FONSECA
Presidente

SECRETARIA MUNICIPAL DA SAÚDE - SMS

AVISO DE CONVOCAÇÃO

A Comissão Setorial Permanente de Licitação - COPEL, com fundamento na Lei 10.520/02, Lei Municipal nº. 6.148/02, Decreto Municipal 13.724/02, Lei 8.666/93 na sua atual redação, subsidiariamente, e Lei Municipal 4.484/92, esta, no que couber, torna público para conhecimento dos interessados que será realizada a seguinte licitação:

Pregão Eletrônico - SMS n.º 048/2015

Objeto: REGISTRO DE PREÇOS PARA AQUISIÇÃO DE MATERIAL DE PENSO (LANCETAS, TIRAS REATIVAS E APARELHO GLICOSIMETRO).

Processo n.º 2566/2015-SMS

Recebimento das Propostas a partir do dia 04/05/2015 até às 10:00 horas do dia 05/05/2015

Abertura das Propostas: 05/05/2015 às 10:30 horas

Sessão de Disputa dos Preços: 05/05/2015 às 11:00 horas

O Edital e seus anexos encontram-se à disposição nos endereços: www.compras.salvador.ba.gov.br e www.licitacoes-e.com.br.

Salvador, 13 de abril de 2015

JOSÉ EGÍDIO DE SANTANA
Presidente/COPEL

**AVISO DE CONVOCAÇÃO**

A Comissão Setorial Permanente de Licitação - COPEL, com fundamento na Lei 10.520/02, Lei Municipal n.º 6.148/02, Decreto Municipal 13.724/02, Lei 8.666/93 na sua atual redação, subsidiariamente, e Lei Municipal 4.484/92, esta, no que couber, torna público para conhecimento dos interessados que será realizada a seguinte licitação:

Pregão Eletrônico - SMS n.º 049/2015

Objeto: CONTRATAÇÃO DE EMPRESA ESPECIALIZADA NA PRESTAÇÃO DE ASSISTÊNCIA TÉCNICA DE MANUTENÇÃO PREVENTIVA E CORRETIVA EM EQUIPAMENTOS DE LABORATÓRIO, COM REPOSIÇÃO DE ACESSÓRIOS E/OU PEÇAS.

Processo n.º 8404/2014-SMS

Recebimento das Propostas a partir do dia 05/05/2015 até às 09:00 horas do dia 06/05/2015

Abertura das Propostas: 06/05/2015 às 09:30 horas

Sessão de Disputa dos Preços: 06/05/2015 às 10:00 horas

O Edital e seus anexos encontram-se à disposição nos endereços: www.compras.salvador.ba.gov.br e www.licitacoes-e.com.br.

Salvador, 14 de abril de 2015

JOSÉ EGÍDIO DE SANTANA
Presidente/COPEL

COORDENADORIA ADMINISTRATIVA**DISPENSA DE LICITAÇÃO Nº 031/2015**

PROCESSO Nº: 2181/2015

CONTRATADA: TECNOVIDA COMERCIAL LTDA

CNPJ: 01.884.446/0002-70

OBJETO: Aquisição de Fórmula Alimentar Infantil, para atender pacientes de demandas judiciais e administrativas, conforme CI Assistência Farmacêutica n.º 60/2015 e CI DAS n.º 127/2015.

VALOR GLOBAL: R\$ 89.400,00 (oitenta e nove mil e quatrocentos reais).

AMPARO LEGAL: Artigo 24, Inciso IV da Lei n.º 8.666/93.

DOTAÇÃO ORÇAMENTÁRIA: Projeto Atividade 10.303.030.2104; Elemento de Despesa

3.3.90.30;3.3.90.32; Fontes de Recursos: 014 (Transferência de Recursos do Sistema Único de

Saúde - SUS); 002 (Rec. de Impostos e Transferências de Impostos - Saúde).

PRAZO DE ENTREGA: Imediato

DATA DO ATO: 13/04/2015

Salvador, 14 de abril de 2015.

ARMANDO JOSÉ MEIRELES DA SILVA LESSA
Coordenador

COORDENADORIA ADMINISTRATIVA**DISPENSA DE LICITAÇÃO Nº 044/2015**

PROCESSO Nº: 3219/2015

CONTRATADA: GERALMED DISTRIBUIDORA DE MEDICAMENTOS LTDA

CNPJ: 11.891.664/0001-04

OBJETO: Aquisição de medicamentos para atender paciente, em cumprimento de decisão judicial, conforme CI Assistência Farmacêutica n.º 140/2015.

VALOR GLOBAL: R\$ 879,20 (oitocentos e setenta e nove reais e vinte centavos).

AMPARO LEGAL: Artigo 24, Inciso II da Lei n.º 8.666/93.

DOTAÇÃO ORÇAMENTÁRIA: Projeto Atividade 10.303.030.2104; Elemento de Despesa 3.3.90.32; Fonte de Recursos: 014 (Transferência de Recursos do Sistema Único de Saúde - SUS).

PRAZO DE ENTREGA: Imediato

DATA DO ATO: 13/04/2015

Salvador, 14 de abril de 2015.

ARMANDO JOSÉ MEIRELES DA SILVA LESSA
Coordenador

RESULTADO DE LICITAÇÃO

A Comissão Setorial Permanente de Licitação - COPEL, atendendo a decisão do Exmo. Sr. Secretário Municipal da Saúde, divulga o resultado da licitação abaixo especificada:

Pregão Eletrônico - SMS n.º 020/2015

Processo n.º 11595/2014

Objeto: REGISTRO DE PREÇOS PARA AQUISIÇÃO DE MEDICAMENTOS.

EMPRESAS	LOTES	VALORES (R\$)
SOLUMED DISTR DE MEDICAMENTOS E PRODUTOS PARA SAÚDE	01	4.995,00
	07	37.350,00
TRES LEOES MATERIAL HOSPITALAR LTDA	02	26.700,00
UNIAO QUIMICA FARMACEUTICA NACIONAL S.A.	03	37.800,00
D-HOSP - DISTRIBUIDORA HOSPITALAR IMP E EXPORTAÇÃO	04	237.300,00
DIMASTER - COMERCIO DE PRODUTOS HOSPITALARES LTDA	06	108.420,00
TOTAL		452.565,00

DATA DA HOMOLOGAÇÃO: 10/04/2015

Critério de julgamento: Menor Preço. O lote 05 foi fracassado.

Salvador, 13 de abril de 2015.

JOSÉ EGÍDIO DE SANTANA
Presidente /COPEL-SMS

SECRETARIA MUNICIPAL DE MOBILIDADE - SEMOB**Superintendência do Trânsito do Salvador - TRANSALVADOR****RESUMO DISPENSA DE LICITAÇÃO Nº. 15/2015**

PROCESSO Nº.:20094-2015

CONTRATADA: CENTRAL PAPELARIA LTDA.

CNPJ: 04.699.639/0001-68.

OBJETO: Aquisição de 16 (dezesseis) grampeadores industriais.

VALOR GLOBAL: R\$ 1.920,00 (Hum mil novecentos e vinte reais).

DOTAÇÃO ORÇAMENTÁRIA: Projeto/Atividade: 26.122.015.2001 - Manutenção dos Serviços Técnicos e Administrativos - TRANSALVADOR; Elemento da Despesa 3.3.90.30 - Material de Consumo.

FONTE: 050 - Receita Própria de Entidades de Administração Indireta.

AMPARO LEGAL: Inciso II do Art. 24 da Lei Federal n.º 8.666/93.

DATA DA HOMOLOGAÇÃO: 08.04.2015.

Salvador (Ba), 14 de abril de 2015.

MARCELO GARCIA
Diretor Administrativo e Financeiro

SECRETARIA MUNICIPAL DE MANUTENÇÃO DA CIDADE - SEMAN**Companhia de Desenvolvimento Urbano do Salvador - DESAL****RESUMO DE DISPENSA DE LICITAÇÃO**

DISPENSA Nº.037/2015

PROCESSO: 188/2015

EMPRESA: NORDESTE COMERCIO DE IMPLEMENTOS RODOVIÁRIOS LTDA

OBJETO: serviços de manutenção da parte hidráulica da retro escavadeira da DESAL.

DOTAÇÃO ORÇAMENTÁRIA: PA 2001 ND 3.3.90.39, Fonte 000.

PARECER: 059/2015

VALOR TOTAL: R\$ 4.117,00 (quatro mil cento e dezessete reais)

AMPARO LEGAL: Lei 8.666/93, Art. 24, Inciso II.

DATA DO ATO: 13 de abril de 2015

Salvador 13 de abril de 2015

EVERALDO OLIVEIRA
Gerente Administrativo



CONTRATOS

GABINETE DO PREFEITO - GABP

AUTORIZAÇÃO DE FORNECIMENTO DE MATERIAL - AFM

Contratada: WFL PAPELARIA LTDA
C.N.P.J. 03.751.735/0001-45
Processo: 4175/2014
Objeto: Material Permanente /Copa e Cozinha
Projeto Atividade: 2221
Elemento de Despesa: 0449052
Fonte:000
AFM: 1971/2015 - R\$11.125,92 - Data da Assinatura: 27.03.2015

Contratada: WFL PAPELARIA LTDA
C.N.P.J. 03.751.735/0001-45
Processo: 4175/2014
Objeto: Material Permanente /Copa e Cozinha
Projeto Atividade: 2001
Elemento de Despesa: 0449052
Fonte:000
AFM: 1969/2015 - R\$3.109,32 - Data da Assinatura: 27.03.2015

Salvador, 14 de abril de 2015

MARINALVA VASCONCELOS
Coordenadora Administrativa

RETIFICAÇÃO

No Resumo do Pagamento Por Indenização do Processo GABP n° 562/2015, referente à contratada Claro S/A, publicado no DOM n° 6.318 de 14 de abril de 2015, pág. 14:

Onde se lê: Parecer n° 14/2015-RPGMS/GABP.

Leia-se: Parecer n° 17/2015-RPGMS/GABP.

Salvador, 14 de abril de 2015.

MARINALVA VASCONCELOS
Coordenadora Administrativa

SECRETARIA MUNICIPAL DE GESTÃO - SEMGE

RESUMO DO TERMO ADITIVO N° 002/2015

CONTRATO n° 001/2013
OBJETO: Prestação de serviços técnicos, pela Contratada, para armazenamento, de aproximadamente 3.100 caixas arquivos de papelão medindo 135 x 250 x 355 mm, organização, cadastramento e confecção de tabela de temporalidade - TTD, com descarte de documentos, incluindo transporte, fornecimento de software para gerenciamento da documentação

CONTRATADA: PA ARQUIVOS LTDA.

DATA DE ASSINATURA: 06 de Março de 2015

ÓRGÃO/ ENTIDADE	PROJETO/ ATIVIDADE	ELEMENTO DE DESPESA	FONTE	VALOR MENSAL ESTIMADO (R\$)
SEMGE	04.122.015.2001	3.3.90.39	000	1.860,00

Salvador, 14 de Abril de 2015

ALEXANDRE FERREIRA
Coordenador Administrativo

RESUMO DO TERMO DE APOSTILAMENTO N° 90/2015

EMPRESA: LUANDA COMÉRCIO DE SUPRIMENTOS PARA INFORMÁTICA LTDA

PROCESSO: 4740/2014

CONTRATO: 60/2015

OBJETO: SUPRIMENTOS DE INFORMÁTICA

AMPARO LEGAL: 8.666/93 E 4.484/92

DATA DE ASSINATURA DO TERMO DE APOSTILAMENTO: 01/04/2015

DOTAÇÃO ORÇAMENTÁRIA

ÓRGÃO/ENTIDADE	PROJETO/ATIVIDADE	ELEMENTO DE DESPESA	FONTE
CASA CIVIL	04.122.015.2001	3.3.90.30	000
COGEL	23.122.015.2001	3.3.90.30	000
	23.126.036.1314		050
	23.126.036.2315		
DESAL	22.122.015.2001	3.3.90.30	000 050

ÓRGÃO/ENTIDADE	PROJETO/ATIVIDADE	ELEMENTO DE DESPESA	FONTE			
EGM/SEMGE	04.122.015.2510	3.3.90.30	000			
	04.122.015.2512					
FCM	08.122.015.2001	3.3.90.30	000 024 051			
	08.122.014.2204					
	08.122.014.2211					
	08.243.023.2337					
	08.243.023.2238					
	08.243.023.2241					
	08.126.015.2504					
	08.243.014.1199					
	08.243.014.1210					
FGM	13.122.015.2001	3.3.90.30	000 010 050 051			
	13.392.008.2287					
	13.392.008.2288					
	13.392.008.2289					
	13.392.022.2290					
	13.392.022.2294					
	13.392.022.2295					
	13.392.022.2296					
	13.392.008.1286					
	13.392.022.1291					
13.392.022.1293						
FMLF	15.122.015.2001	3.3.90.30	000 050			
GABP	04.122.015.2001	3.3.90.30	000			
	04.126.015.2504					
	04.122.005.2219					
	04.122.005.2221					
GABVP	04.122.015.2001	3.3.90.30	000			
	04.126.015.2504					
	04.122.033.2179					
LIMPURB	15.122.015.2001	3.3.90.30	050			
	04.126.015.2504					
PGMS	04.122.015.2001	3.3.90.30	000 090			
	04.122.001.1342					
PREVIS	09.122.015.2001 09.241.033.2306	3.3.90.30	003			
SALTUR	23.122.015.2001	3.3.90.30	000			
	23.695.008.2300					
	23.695.008.2301					
	04.126.015.2504					
SECSIS	18.122.015.2001	3.3.90.30	000			
	18.542.005.2275					
	18.541.003.1034					
	18.541.003.1035					
	18.541.005.1038					
	15.452.005.1235					
	18.542.005.1274					
	18.541.003.2043					
	18.541.003.2045					
	18.541.020.2181					
	SECULT			13.122.015.2001	3.3.90.30	000 090
				13.126.015.2504		
23.695.008.1346						
SEDES	04.122.015.2001	3.3.90.30	000 024			
	15.422.018.2249					
	23.695.007.2263					
	23.695.007.2269					
	08.334.035.2311					
	04.126.015.2504					
08.334.035.1309						
SEFAZ	04.122.015.2001	3.3.90.30	000			
	04.126.015.2504					
	04.129.002.1127					
	04.129.002.1130					
	04.122.002.1131					
	04.129.002.1137					
	04.122.033.1140					
	04.122.033.2141					
	04.122.033.2142					



ÓRGÃO/ENTIDADE	PROJETO/ATIVIDADE	ELEMENTO DE DESPESA	FONTE
SEMAN	22.122.015.2001 22.451.018.2027 22.451.018.2028 22.451.018.2029 22.451.018.2030 22.451.018.2033 22.451.018.2217 15.512.018.2273 15.451.018.2279 22.451.004.1001 15.451.018.1283 22.451.015.1520	3.3.90.30	000
SEMGE	04.122.015.2001	3.3.90.30	000
SEMOB	15.122.015.2001	3.3.90.30	000
SEMOP	15.122.015.2001 04.126.015.2504 15.452.006.1232 15.452.006.2231 15.452.006.2233 04.122.015.2001 15.452.018.2173	3.3.90.30	000 017
SEMPS	27.812.017.1113 08.122.015.2001 08.243.035.2308 08.126.015.2504 08.126.015.2504 08.122.015.2001 08.244.035.2321 08.244.035.2322 08.244.035.2323 08.306.035.2327 08.244.035.2329 08.244.014.2334 08.244.014.2340 08.244.035.2341 08.244.035.1318 08.241.035.1319 08.306.035.1325 08.244.014.1330 08.244.014.1331 08.244.014.1332 08.244.014.1333 08.244.014.1335 08.242.014.1336 08.241.014.1337 08.243.039.1354 08.243.035.1312	3.3.90.30	000 011 028 029
SEMUR	04.122.015.2001 14.422.014.1215 14.422.034.1224 14.422.014.2216 14.422.034.2222 14.422.034.2223 14.422.034.2225	3.3.90.30	000
SINDEC	16.122.015.2001 16.482.018.2069	3.3.90.30	000
SMED	12.122.015.2001 04.126.015.2504 12.361.031.2145 12.361.031.2147 12.366.031.2148 12.366.031.2149 12.361.031.2151 12.365.031.2193 12.361.031.2194 12.366.031.2195 12.361.031.2196 12.361.031.2197 12.365.031.2198 10.361.031.2228	3.3.90.30	001 015

ÓRGÃO/ENTIDADE	PROJETO/ATIVIDADE	ELEMENTO DE DESPESA	FONTE
SMS	10.122.015.2001 10.243.039.1350 10.302.026.2083 10.126.026.2084 10.128.026.2085 10.122.026.2086 10.301.027.2087 10.301.027.2088 10.301.027.2089 10.302.028.2090 10.302.028.2091 10.305.028.2092 10.302.028.2094 10.302.028.2096 10.304.029.2097 10.305.029.2098 10.304.029.2099 10.304.029.2100 10.305.029.2101 10.305.029.2102 10.305.029.2103 10.303.030.2104	3.3.90.30	002 014
SPM	04.122.015.2001 04.126.015.2504 14.244.014.1005 14.244.014.1011 14.244.014.2015 14.422.024.2056 14.422.024.2057 14.244.014.2355	3.3.90.30	000
SUCOM	15.122.015.2001	3.3.90.30	000
SUCOP	15.122.015.2001 15.451.018.1282	3.3.90.30	000 050
SUSPREV	06.122.015.2001 04.126.015.2504 06.182.006.1061 06.182.006.2060 06.182.006.2062	3.3.90.30	000
TRANSALVADOR	26.122.015.2001 26.453.021.2053 26.453.004.1007 26.451.004.1014	3.3.90.30	000 050

Salvador, 01 de abril de 2015.

KAIO VINICIUS MORAES LEAL

Diretor Geral de Logística e Patrimônio/DGLP

SECRETARIA MUNICIPAL DA SAÚDE - SMS**RESUMO DA CARTA - CONTRATO Nº 020/2015**

PROCESSO nº 10533/2014

MODALIDADE: Pregão Eletrônico nº 178/2014

OBJETO: Aquisição de camisas gola polo para os Agentes de combate a endemias.

VALOR TOTAL: R\$ 51.200,00 (cinquenta e um mil e duzentos reais).

DOTAÇÃO ORÇAMENTÁRIA: Projeto/Atividade 10.304.029.2097, 10.304.029.2100 e 10.305.029.2098, Elemento de Despesa 3.3.90.30, Fonte 002 e 014.

PRAZO DE VIGÊNCIA: Prazo de vigência de 90 (noventa) dias, a partir da data de assinatura.

CONTRATADA: GGS INDÚSTRIA, COMÉRCIO E SERVIÇOS LTDA.

CNPJ: 03.230.915/0001-81

DATA DA ASSINATURA: 01/04/2015

AMPARO LEGAL: Lei Federal nº 8.666/93 e Lei Municipal nº 4.484/92

RESPONSÁVEL LEGAL: Gerson Lopes Bulos.

Salvador, 13 de abril de 2015.

JOSÉ ANTÔNIO RODRIGUES ALVES

Secretaria Municipal da Saúde

RESUMO DO TERMO DE APOSTILAMENTO Nº 008/2015

OBJETO: Para a inclusão do Projeto Atividade e Elemento de Despesa para o exercício orçamentário de 2015: aos Termos de Compromissos, retroagindo seus efeitos a 02 de Janeiro de 2015.

TERMOS DE COMPROMISSOS	EMPRESA	PROJETO ATIVIDADE /ELEMENTO DE DESPESA
185/2014	PLANA EXPRESS COMÉRCIO INDÚSTRIA LTDA-EPP	10.305.029.2102- PROMOÇÃO DAS AÇÕES DE CONTROLE DAS DST/AIDS



TERMOS DE COMPROMISSOS	EMPRESA	PROJETO ATIVIDADE /ELEMENTO DE DESPESA
364/2014	CIRÚRGICA SÃO FELIPE PRODUTOS PARA SAÚDE LTDA-EPP	10.302.028.2091 - REORGANIZAÇÃO DA REDE DE SAÚDE DE MÉDIA E ALTA COMPLEXIDADE 3.3.90.30 - MATERIAL DE CONSUMO

AMPARO LEGAL: Lei Federal nº 8.666/93 e Lei Municipal nº 4.484/92.

DATA DA ASSINATURA: 13/04/2015

ASSINA: JOSÉ ANTÔNIO RODRIGUES ALVES

Secretário Municipal da Saúde

Salvador, 13 de Abril de 2015.

JERÔNIMO SOUZA DE CERQUEIRA
Coordenador

TERMO DE COMPROMISSO: Nº 2015000035

PROCESSO Nº 4147/2014

CONTRATADA: EQUILÍBRIO COM. DE DESCARTÁVEIS LTDA.

CNPJ Nº 07.571.925/0001-31

OBJETO: AQUISIÇÃO DE PAPEL TOALHA

VALOR TOTAL: R\$1.299,00 (mil, duzentos e noventa e nove reais)

DOTAÇÃO ORÇAMENTÁRIA - PROJETO ATIVIDADE: 2001

ELEMENTO DE DESPESA: 3.3.90.30 FONTE: 000

DATA DA ASSINATURA: 14/04/2015

SALVADOR, 14/04/2015

SERGIO CLAUDIO CAMELYER
Coordenador Administrativo

SECRETARIA MUNICIPAL DE ORDEM PÚBLICA - SEMOP

RESUMO DE CONTRATO

Contrato nº: 005/2015

Processo: 046/2015

Contratante: SECRETARIA MUNICIPAL DE ORDEM PUBLICA- SEMOP

Contratada: OPREMAX COMERCIO DE MAQUINAS E EQUIPAMENTOS

Objeto: a aquisição de motor de polpa de 25HP, para ser utilizado pela Coordenadoria de Salvamento Marítimo - SALVAMAR/SEMOP, nas especificações e quantitativos constantes no Edital.

Prazo do contrato: 30 (trinta) dias.

Valor Global: R\$9.994,00 (Nove Mil Novecentos e Noventa e Quatro Reais)

Dotação Orçamentária: Projeto/Ativ.: 2001 Elemento de Despesas: 4.4.90.52. Fonte: 000

Base Legal: Lei Federal nº 8.666/93, 8.883/94, 9.648/98 e Municipal 4.484/92.

Assinam: Rosemma Burlacchini Maluf, p/ Secretaria Municipal de Ordem Publica (SEMOP), e Nadine

Guedes Alves Gentil p/ Opremax Comercio de Maquinas e Equipamentos.

Data de assinatura: 14 de Abril de 2015.

Salvador, 14 de Abril de 2015.

ROSEMMA BURLACCHINI MALUF
Secretária

AUTORIZAÇÃO DE FORNECIMENTO DE MATERIAL - AFM

AFM Nº 2015002202

LICITAÇÃO: PREGÃO ELETRÔNICO Nº 149/2014

SECRETARIA MUNICIPAL DA INFRAESTRUTURA, HABITAÇÃO E DEFESA CIVIL - SINDEC

Superintendência de Conservação e Obras Públicas do Salvador - SUCOP

RESUMO DO CONTRATO Nº 009/2015

Processo nº: 2515/2014

Tomada de Preços nº: 001/2015

Contratante: SUCOP-SUPERINTENDÊNCIA DE CONSERVAÇÃO E OBRAS PÚBLICAS DO SALVADOR- CNPJ nº 10.635.089/0001-16

Contratada: ANGRA ENGENHARIA LTDA-CNPJ/MF nº 08.722.657/0001-74

Objeto: Execução, sob o regime de empreitada por preços unitários, da obra da Alça do Viaduto Reis Católicos - Av. Centenário/Barris - Salvador/BA.

Valor global: R\$ 697.843,84 (seiscentos e noventa e sete mil, oitocentos e quarenta e três reais e oitenta e quatro centavos).

Dotação Orçamentária: Unidade Orçamentária 51.60.02 - GERA F - Subação 15.451.033.1280

Construção e Recuperação de Obras de Arte; Natureza da Despesa 4.4.90.51 - Obras e Instalações;-

Fonte de Recursos: 0.1.00 - Tesouro, 0.1.13 - ODC Outorga Onerosa do Direito de Construir, 0.1.16

- Contr. de Interv. do Domínio Econômico-CIDE, 0.1.24 - Transferências de Convênio-Outros, 0.1.30

- Transf. do Fundo de Invest. Econômico Social-FIES, 0.1.42 - Royalties/Fundo Esp. Petróleo/Comp.

Financ. Exp. REc. Minerais, 0.1.90 - Operações de Crédito Internas.

Prazo de vigência: 120 (cento e vinte) dias, contados a partir da data de sua assinatura.

Base Legal: Lei Federal nº 8.666/93

Data de Assinatura: 01/04/2015

Assinam: JOSÉ HAMILTON DA SILVA BASTOS - SUCOP

DANIEL CORDEIRO BOMFIM - ANGRA

EDITAIS

SECRETARIA MUNICIPAL DA SAÚDE - SMS

COORDENADORIA ADMINISTRATIVA

AVISO DE CONVOCAÇÃO

A Coordenadoria Administrativa torna público para conhecimento dos interessados que será realizada COTAÇÃO DE PREÇO Nº. 045/2015, contratação do serviço de internação domiciliar - **HOME CARE**. As propostas deverão ser apresentadas até as 10h00minh do dia 17 de abril de 2015.

O processo administrativo nº. 1493/2015 referente ao objeto da presente cotação encontra-se no Setor de Suprimentos - SESUP, telefone: (71) 3202-1147 ou 3202-1146 e-mail: supri.saude@salvador.ba.gov.br, onde os interessados poderão solicitar maiores informações.

Salvador, 13 de Abril de 2015.

ARMANDO JOSÉ MEIRELES DA SILVA LESSA
Coordenador

COORDENADORIA ADMINISTRATIVA

AVISO DE CONVOCAÇÃO

A Coordenadoria Administrativa torna público para conhecimento dos interessados que será realizada COTAÇÃO DE PREÇO Nº. 453/2015, aquisição de fragmentadora de papel para 45 folhas. As propostas deverão ser apresentadas até as 10:00h do dia 17 de abril de 2015.

O processo administrativo nº. 3668/2015 referente ao objeto da presente cotação encontra-se no Setor de Suprimentos - SESUP, telefone: (71) 3202-1147 ou 3202-1146 e-mail: supri.saude@salvador.ba.gov.br, onde os interessados poderão solicitar maiores informações.

Salvador, 13 de Abril de 2015.

ARMANDO JOSÉ MEIRELES DA SILVA LESSA
Coordenador

**SECRETARIA MUNICIPAL DE MOBILIDADE
- SEMOB****Superintendência do Trânsito do Salvador -
TRANSALVADOR****EDITAL DA NOTIFICAÇÃO DA AUTUAÇÃO**

O SUPERINTENDENTE DE TRÂNSITO E TRANSPORTE DO SALVADOR, no uso de suas atribuições, faz saber que dos processos administrativos abaixo relacionados foram expedidas Notificações de Autuações de Infração de Trânsito e postadas através da Empresa Brasileira de Correios e Telégrafos, para os endereços dos respectivos proprietários de veículos constantes no cadastro do Departamento Estadual de Trânsito, sendo, portanto, válidas para todos os efeitos, conforme o disposto no art. 282 da Lei nº 9.503/97 CTB. Desta forma, abrimos prazo de 15 (quinze) dias para a apresentação de condutor e 30(trinta) dias para a apresentação de Defesa de Autuação, na forma da lei.

Segunda-feira, 6 de Abril de 2015

PLACA	AIT	INFRACAO	DATA
ABH6226	R002887959	7455-0	10/03/2015
AFV3733	R002890002	7455-0	08/03/2015
AKC0646	R002889202	7455-0	08/03/2015
AKO0425	P002203630	5185-1	26/02/2015
AKP6266	R002888454	7455-0	08/03/2015
AKP6266	R002889539	7455-0	08/03/2015
ALM7996	R002888576	7455-0	10/03/2015
ALZ9454	P002205684	5550-0	02/03/2015
AMG8803	C024376847	5525-0	17/02/2015
ANC4420	R002888034	7455-0	11/03/2015
ANP2024	R002889775	7455-0	11/03/2015
AOG6741	R002889166	7455-0	10/03/2015
AOL6534	R002889999	7455-0	09/03/2015
AOW9125	R002890418	7455-0	08/03/2015
AOW9125	R002890551	7455-0	08/03/2015
APQ0199	P002185592	5479-0	03/03/2015
APW4260	R002889796	7455-0	09/03/2015
APW4260	R002890511	7455-0	10/03/2015
AQQ0726	R002887893	7463-0	11/03/2015
ARK0721	R002889681	7455-0	11/03/2015
ARN7553	P002162283	5460-0	02/03/2015
ARO2618	R002890198	7455-0	08/03/2015
ASV4972	R002888771	7455-0	08/03/2015
ASV4992	R002888377	7455-0	10/03/2015
ATO7907	R002889070	7455-0	10/03/2015
AVT9676	P002201029	7366-2	02/03/2015
AVU6452	R002889682	7455-0	11/03/2015
AWE9669	R002889137	7455-0	08/03/2015
AWW2521	R002888714	7455-0	10/03/2015
AWZ8851	R002888292	7455-0	11/03/2015
AXG5123	R002889011	7463-0	10/03/2015
AXY2682	R002890599	7455-0	09/03/2015
AYA4948	P002214513	5452-1	03/03/2015
AYF2021	P002221168	5550-0	24/02/2015
AYI5397	R002890120	7455-0	11/03/2015
AYO8919	R002888874	7455-0	09/03/2015
AYR7763	R002889375	7455-0	08/03/2015
AYT6084	R002890072	7455-0	10/03/2015
AYU7072	R002888875	7455-0	09/03/2015
AYV0754	P002200797	5819-4	28/02/2015
AYW6748	R002888046	7455-0	08/03/2015
AZB1764	P002190489	5550-0	28/02/2015
AZB6370	P002206017	5541-2	01/03/2015
AZC8158	R002888982	7455-0	08/03/2015
BAS2909	P002196040	5452-1	27/02/2015
BHP4240	R002888453	7455-0	08/03/2015
BIL5662	P002221362	7366-2	20/02/2015
BMW9146	R002890148	7455-0	10/03/2015
BXA4649	P002203554	5550-0	03/03/2015
BYE6333	P002203549	5452-5	03/03/2015
CDM5668	C024377089	6050-1	22/02/2015
CET0848	P002101439	5452-7	03/03/2015
CGP6280	P002184546	5185-1	03/03/2015
CGX5019	R002889728	7455-0	08/03/2015
CKH9045	R002889159	7455-0	10/03/2015
CKH9045	P002194994	5452-2	02/03/2015
CLQV276	P002161793	5550-0	02/03/2015
CMW0341	R002888033	7455-0	11/03/2015
CQE7538	P002208949	7366-2	27/02/2015
CRE5725	R002888674	7455-0	11/03/2015
CRQ6506	R002890001	7455-0	09/03/2015
CTX4372	R002889442	7463-0	11/03/2015
CUC6930	R002890276	7455-0	08/03/2015
CXJ4488	R002889564	7455-0	07/03/2015
CXL1459	R002888804	7455-0	10/03/2015
CZZ7719	C020296640	6866-1	26/02/2015
DBD6333	C021599798	5819-1	22/02/2015
DCX3487	P002213220	5550-0	02/03/2015
DGV2637	R002889595	7455-0	10/03/2015

PLACA	AIT	INFRACAO	DATA
DIG6806	R002890334	7455-0	09/03/2015
DIM8844	P002184549	5185-1	03/03/2015
DJB8153	R002889624	7455-0	11/03/2015
DJB8153	R002890027	7455-0	10/03/2015
DJC3124	R002887984	7455-0	11/03/2015
DJC6404	R002890510	7455-0	08/03/2015
DJF4432	R002889572	7455-0	10/03/2015
DJF4432	R002889826	7455-0	09/03/2015
DKB4952	R002889790	7455-0	10/03/2015
DKV2668	F001278262	6050-3	09/03/2015
DKW3178	R002890494	7463-0	09/03/2015
DLK2682	R002889549	7455-0	08/03/2015
DML2994	R002887937	7455-0	08/03/2015
DQK2660	P002162252	5550-0	02/03/2015
DTZ1515	R002890274	7455-0	08/03/2015
DVB8787	R002890387	7455-0	08/03/2015
DWC6585	R002889010	7455-0	10/03/2015
DWQ3151	R002888624	7455-0	09/03/2015
DE4085	R002888920	7455-0	08/03/2015
DXG5437	P002223091	5452-1	24/02/2015
EAM4914	P002232568	5550-0	03/03/2015
EAR7154	R002887943	7455-0	08/03/2015
EBX0207	P002214794	5452-1	28/02/2015
EDE4145	P002166962	5991-0	22/02/2015
EEH7950	P002184544	5185-1	03/03/2015
EER7029	R002889571	7455-0	10/03/2015
EGL4663	P002227801	5541-6	01/03/2015
EJH0824	P002232137	7366-2	27/02/2015
EJL7199	R002889462	7455-0	07/03/2015
EJZ3520	R002888169	7455-0	11/03/2015
EKM1909	R002889171	7455-0	09/03/2015
ELB0012	P002204998	5487-0	02/03/2015
ELK9616	P002214791	5452-1	23/02/2015
ELR6290	R002889550	7455-0	08/03/2015
EMC3012	R002890133	7455-0	08/03/2015
EMY9323	P002227976	5185-1	02/03/2015
ENB8991	R002889800	7455-0	09/03/2015
ENG7106	R002888316	7455-0	10/03/2015
ENV8786	R002889840	7455-0	08/03/2015
EQB2952	R002890552	7455-0	08/03/2015
EQO3344	R002889477	7455-0	07/03/2015
EQZ1108	P002181948	7366-2	02/03/2015
ERN8670	R002888495	7455-0	08/03/2015
ERX7698	R002889036	7455-0	10/03/2015
ERZ7738	P002162287	5550-0	02/03/2015
ETZ7729	R002888508	7463-0	08/03/2015
EUE7725	R002888106	7455-0	08/03/2015
EUJ4653	R002888153	7455-0	11/03/2015
EUJ4653	R002888938	7455-0	09/03/2015
EUN2866	P002162300	5452-1	02/03/2015
EVB3277	P002109454	5550-0	21/02/2015
EVE5566	P002190509	5452-3	27/02/2015
EWL5733	R002889579	7455-0	11/03/2015
EXX1407	R002889565	7455-0	07/03/2015
EYB1680	R002888921	7455-0	08/03/2015
EYG2376	R002888025	7455-0	11/03/2015
EZH8941	F001278145	6050-3	07/03/2015
EZP5796	F001278158	6050-3	10/03/2015
FAA1335	R002889493	7455-0	09/03/2015
FAG3702	R002889458	7455-0	07/03/2015
FAS0588	R002888548	7455-0	10/03/2015
FAW8149	R002888547	7455-0	10/03/2015
FCV0497	F001278175	6050-3	08/03/2015
FFV5434	R002889421	7455-0	11/03/2015
FGM1310	R002889538	7455-0	08/03/2015
FGY2998	R002890393	7455-0	08/03/2015
FGY4764	C020535075	5991-0	25/02/2015
FHJ1123	R002889545	7455-0	08/03/2015
FJQ2990	R002889463	7455-0	07/03/2015
FJS7052	R002889423	7455-0	11/03/2015
FJS7057	R002889967	7455-0	11/03/2015
FKW6784	P002200761	5568-0	21/02/2015
FKZ4790	P002162281	5452-1	02/03/2015
FLO2808	R002889385	7455-0	08/03/2015
FLV0273	P002205234	5452-1	02/03/2015
FLV1688	P002234322	5550-0	03/03/2015
FMA9585	R002889034	7455-0	10/03/2015
FMB5224	P002221174	5550-0	25/02/2015
FMP1107	R002888969	7455-0	08/03/2015
FNO1235	F001278304	6050-3	09/03/2015
FNT7451	R002888021	7455-0	11/03/2015
FPY5200	R002888903	7455-0	08/03/2015
FQE4325	P002227384	5541-2	01/03/2015
FQP1001	R002889386	7455-0	08/03/2015
FRQ8624	R002888932	7455-0	09/03/2015
FRL1168	R002888496	7455-0	08/03/2015
FSF1073	R002888331	7455-0	10/03/2015
FSN3934	P002162303	5550-0	02/03/2015
FSP6482	R002888825	7455-0	10/03/2015
FSV0673	R002889759	7455-0	09/03/2015
FTP3181	P002228791	5541-2	01/03/2015
FUX3360	R002890101	7455-0	11/03/2015
FUX3360	R002889005	7455-0	10/03/2015

PLACA	AIT	INFRACAO	DATA
FUZ5476	R002889778	7455-0	11/03/2015
FVE1987	R002888163	7455-0	11/03/2015
FXW5137	R002890125	7455-0	08/03/2015
FZP5390	P002220107	5541-2	02/03/2015
GNJ7512	R002888083	7455-0	08/03/2015
GNJ8638	R002890550	7455-0	08/03/2015
GOQ9020	P002194096	5541-6	01/03/2015
GPT6415	P002200766	5568-0	21/02/2015
GSV5418	R002890624	7455-0	08/03/2015
GTDT269	P002216904	5185-1	28/02/2015
GTS9497	R002888189	7455-0	08/03/2015
GUM5468	R002888853	7455-0	10/03/2015
GVU4921	R002888709	7455-0	10/03/2015
GYO8794	R002890262	7455-0	11/03/2015
GSY8239	P002082188	5541-2	02/03/2015
GZK9464	R002889209	7463-0	08/03/2015
GZP9028	R002889208	7455-0	08/03/2015
HAD1729	P002208950	5541-6	02/03/2015
HAX3477	P002227282	5541-2	02/03/2015
HBM3686	R002889950	7455-0	09/03/2015
HCG5238	R002889185	7455-0	09/03/2015
HCG6082	R002890239	7455-0	08/03/2015
HCG8194	F001278165	6050-3	08/03/2015
HCI2724	R002889184	7455-0	09/03/2015
HCV2987	P002140427	5452-1	02/03/2015
HCY7574	P002230597	5550-0	18/02/2015
HEA0167	R002890483	7455-0	09/03/2015
HEJ8808	R002890078	7455-0	10/03/2015
HES5150	P002232444	5452-1	03/03/2015
HEW0361	P002201822	5479-0	27/02/2015
HFB8788	C020534613	6050-1	18/02/2015
HFY7454	P002205696	7366-2	02/03/2015
HFP1418	R002887960	7455-0	10/03/2015
HFP9423	R002889186	7455-0	09/03/2015
HFX6797	R002890226	7455-0	11/03/2015
HGJ9018	R002888475	7455-0	08/03/2015
HGS9878	P002201025	7366-2	01/03/2015
HGZ0650	R002888553	7455-0	10/03/2015
HHG7106	R002887853	7455-0	10/03/2015
HIG1099	R002889347	7455-0	09/03/2015
HIT8977	P002203238	5550-0	02/03/2015
HJB6732	R002889335	7455-0	08/03/2015
HJE7596	C024372502	5479-0	23/02/2015
HJG1002	P002140418	7366-2	23/02/2015
HJG3490	P002190508	5452-3	27/02/2015
HJK0073	R002888		



PLACA	AIT	INFRACAO	DATA
IAD3024	R002889494	7455-0	09/03/2015
IAD5447	P002200784	5568-0	22/02/2015
IAE1600	P002205387	5550-0	02/03/2015
IAF0290	R002888551	7455-0	10/03/2015
IAF2368	P002227524	5541-1	01/03/2015
IAF3754	R002888549	7455-0	10/03/2015
IAF9650	R002888135	7455-0	10/03/2015
IAG1083	R002888550	7455-0	10/03/2015
IAG5096	R002888304	7455-0	10/03/2015
IAG7635	P001987524	5550-0	18/02/2015
IAH6565	R002889459	7455-0	07/03/2015
IAH8801	P002185058	5568-0	02/03/2015
IAI7145	R002890026	7455-0	10/03/2015
IAL5811	P002182978	6050-1	03/03/2015
IAN6052	R002890069	7455-0	08/03/2015
IAO6900	P002168820	5452-1	24/02/2015
IAX6593	R002889612	7455-0	10/03/2015
IPK7647	R002890375	7455-0	09/03/2015
IPL6168	R002889660	7463-0	08/03/2015
IRU3903	R002888369	7455-0	10/03/2015
ITR6270	F001278237	6050-3	09/03/2015
IUA7705	R002890473	7455-0	10/03/2015
IUE9787	F001278311	5673-2	10/03/2015
IUK1942	P002203559	5452-1	03/03/2015
JD78572	P002180193	7366-2	03/03/2015
JEV1801	R002889460	7455-0	07/03/2015
JEX3078	R002889157	7455-0	10/03/2015
JFU4842	R002889495	7455-0	09/03/2015
JFW8779	P001987533	5550-0	18/02/2015
JGG1965	R002887983	7455-0	11/03/2015
JGX6145	P002221382	5550-0	23/02/2015
JHD7431	P002230688	5568-0	18/02/2015
JHH8312	R002889228	7455-0	08/03/2015
JIF1266	R002888632	7455-0	09/03/2015
JIG1399	P002185958	7366-2	03/03/2015
JIW9467	P002231417	5819-6	01/03/2015
JIY1293	P002227383	5541-2	01/03/2015
JKB2906	P002231249	7366-2	26/02/2015
JKS3464	R002890335	7455-0	09/03/2015
JKT3011	R002889160	7455-0	10/03/2015
JKT3402	R002888633	7455-0	09/03/2015
JKU6867	R002889708	7455-0	11/03/2015
JKV6014	R002888557	7455-0	10/03/2015
JKW8196	R002889879	7455-0	10/03/2015
JKW2014	R002887985	7455-0	11/03/2015
JKW4925	R002890479	7455-0	10/03/2015
JKX9645	R002889411	7455-0	11/03/2015
JKY9704	P002216900	5185-1	28/02/2015
JLA0681	R002889473	7455-0	07/03/2015
JLA2970	R002888661	7455-0	08/03/2015
JLA7706	R002889432	7455-0	11/03/2015
JLA9318	R002889161	7455-0	10/03/2015
JLA9400	F001278163	5673-2	10/03/2015
JLC8853	P002228019	6041-2	02/03/2015
JLC8853	P002227974	5185-1	02/03/2015
JLE9532	F001278267	6050-3	09/03/2015
JLC9971	R002889327	7455-0	08/03/2015
JLD7472	R002888817	7455-0	10/03/2015
JLE3200	R002890067	7455-0	08/03/2015
JLF4732	R002889243	7455-0	10/03/2015
JLH4152	R002889552	7455-0	08/03/2015
JLH7172	F001278164	5673-2	10/03/2015
JLH9317	P002227921	5452-6	01/03/2015
JLK5807	F001278259	6050-3	07/03/2015
JLM4803	P002113872	6050-1	19/02/2015
JLN0261	R002889818	7455-0	10/03/2015
JLQ7383	R002888297	7455-0	11/03/2015
JLT1050	R002889551	7455-0	08/03/2015
JLU1080	R002889162	7463-0	10/03/2015
JLW1640	R002890317	7455-0	10/03/2015
JLY5592	P002225885	5541-2	02/03/2015
JLZ4420	P002181255	5452-1	02/03/2015
JMB3054	P002200777	5568-0	22/02/2015
JMB3163	R002889806	7455-0	08/03/2015
JME4941	R002890593	7455-0	07/03/2015
JME5832	R002890004	7455-0	08/03/2015
JMG2078	R002888945	7455-0	09/03/2015
JMG5585	P002189218	5215-2	01/03/2015
JMG5585	P002189219	5720-0	01/03/2015
JMG6158	R002889625	7455-0	11/03/2015
JMG6779	P002221394	5550-0	25/02/2015
JMI4004	R002887889	7463-0	11/03/2015
JML8866	R002888082	7455-0	08/03/2015
JMN2352	R002888140	7455-0	11/03/2015
JMN2430	R002888819	7455-0	10/03/2015
JMN6299	R002889244	7455-0	10/03/2015
JMO8181	R002888119	7455-0	10/03/2015
JMO8800	R002888951	7455-0	09/03/2015
JMP2581	P002225904	5452-1	02/03/2015
JMP3422	C024376946	7048-1	23/02/2015
JMQ698	R002889585	7455-0	11/03/2015
JMR3173	P001987544	5550-0	18/02/2015
JMS8785	P002236842	5185-1	03/03/2015

PLACA	AIT	INFRACAO	DATA
JMT1197	P001987558	5550-0	18/02/2015
JMX5871	R002888015	7455-0	11/03/2015
JMY3357	R002888976	7455-0	08/03/2015
JMY5083	R002888758	7455-0	09/03/2015
JMZ2689	R002889026	7455-0	10/03/2015
JMZ5368	R002889109	7455-0	09/03/2015
JMZ5571	R002888315	7455-0	10/03/2015
JMZ5625	P002174736	5568-0	23/02/2015
JMZ9007	P002189202	5452-5	27/02/2015
JNA1317	R002888820	7455-0	10/03/2015
JNA6241	R002888952	7455-0	09/03/2015
JNA6602	R002889415	7455-0	11/03/2015
JNB3915	R002890293	7455-0	09/03/2015
JNB5903	P002113876	5550-0	20/02/2015
JNC4917	R002889586	7455-0	11/03/2015
JNC4917	R002888975	7455-0	08/03/2015
JND3825	R002890480	7455-0	10/03/2015
JNE6851	F001278301	6050-3	07/03/2015
JNF3864	F001278312	6050-3	08/03/2015
JNF4771	P002200789	5568-0	22/02/2015
JNF9116	R002889781	7455-0	11/03/2015
JNG3118	R002889793	7455-0	10/03/2015
JNG4462	R002888245	7455-0	08/03/2015
JNH2524	R002888294	7455-0	11/03/2015
JNH4270	P001483194	5185-1	28/02/2015
JNI5589	R002889165	7455-0	10/03/2015
JNL1105	P002221529	5568-0	26/02/2015
JNL4911	P002208939	5550-0	27/02/2015
JNL5972	F001278180	6050-3	11/03/2015
JNL9524	R002887855	7455-0	10/03/2015
JNN1036	P002182961	5460-0	02/03/2015
JNN1553	R002888585	7455-0	10/03/2015
JNO0907	R002889290	7455-0	09/03/2015
JNO7060	R002890153	7455-0	10/03/2015
JNP1018	F001278269	6050-3	09/03/2015
JNP1182	P002189303	5738-0	27/02/2015
JNP5572	R002890007	7455-0	08/03/2015
JNP7249	R002889881	7455-0	10/03/2015
JNQ0585	P001987534	5550-0	18/02/2015
JNQ3861	R002890191	7455-0	08/03/2015
JNQ5758	P002200931	5738-0	02/03/2015
JNQ8607	F001278283	6050-3	10/03/2015
JNQ9110	P002200774	5568-0	22/02/2015
JNQ9568	F001278305	6050-3	09/03/2015
JNR1061	C018417091	5827-0	17/02/2015
JNR2954	R002888806	7455-0	08/03/2015
JNR8807	R002890417	7463-0	08/03/2015
JNR9055	R002890457	7455-0	08/03/2015
JNS7678	R002888807	7455-0	08/03/2015
JNS7966	P002230640	5568-0	27/02/2015
JNT0345	P002229172	5185-1	02/03/2015
JNT3121	R002887892	7455-0	11/03/2015
JNT4468	P002198705	5452-1	23/02/2015
JNT6426	R002889639	7455-0	11/03/2015
JNT8538	R002888283	7455-0	11/03/2015
JNU0732	R002889986	7455-0	09/03/2015
JNU6312	R002889307	7455-0	08/03/2015
JNU7628	R002888805	7455-0	08/03/2015
JNV9107	C020534569	5738-0	19/02/2015
JNW4296	F001278181	6050-3	11/03/2015
JNX3883	P002194087	5541-6	01/03/2015
JNX4366	R002890495	7455-0	09/03/2015
JNX5620	R002890326	7455-0	10/03/2015
JNX7001	C020534437	5550-0	17/02/2015
JNY0348	R002889451	7455-0	07/03/2015
JNY1083	R002889027	7455-0	10/03/2015
JNY2292	R002890360	7455-0	10/03/2015
JNY2669	R002890158	7455-0	11/03/2015
JNY2728	R002887856	7455-0	10/03/2015
JNY5143	R002890408	7455-0	09/03/2015
JNY6557	P002203546	5452-1	02/03/2015
JNY8357	R002888584	7455-0	10/03/2015
JNZ1459	P002221374	5550-0	23/02/2015
JNZ1459	P002221393	5550-0	24/02/2015
JNZ3729	R002887857	7455-0	10/03/2015
JNZ4851	R002889110	7455-0	09/03/2015
JNZ6994	R002888586	7455-0	10/03/2015
JNZ7290	R002888458	7455-0	08/03/2015
JNZ9038	R002888141	7455-0	11/03/2015
JOD9263	P002195533	5452-5	03/03/2015
JOA2829	P002190311	5452-1	27/02/2015
JOA6237	R002889883	7463-0	10/03/2015
JOA7564	P002190493	7030-1	28/02/2015
JOB5443	R002889750	7455-0	08/03/2015
JOC2143	R002887858	7455-0	10/03/2015
JOD9374	P002236843	5185-1	03/03/2015
JOE0359	P002221701	5843-4	03/03/2015
JOE4021	P002213148	5738-0	28/02/2015
JOE7519	R002889172	7455-0	09/03/2015
JOE7833	R002888317	7455-0	10/03/2015
JOE7848	R002890029	7455-0	10/03/2015
JOE9464	P002225891	5541-2	02/03/2015
JOG2749	P002221923	5185-1	03/03/2015

PLACA	AIT	INFRACAO	DATA
JOG3206	R002890255	7455-0	11/03/2015
JOG3318	R002890192	7455-0	08/03/2015
JOG4200	R002889807	7455-0	08/03/2015
JOG5102	P002057201	5568-0	02/03/2015
JOG5259	R002889167	7455-0	10/03/2015
JOG6337	P002221927	5185-1	03/03/2015
JOG6422	P002185062	5550-0	02/03/2015
JOG8107	P002221926	5185-1	03/03/2015
JOG9176	P002206551	5452-1	27/02/2015
JOJ1392	R002888589	7455-0	10/03/2015
JOK0674	R002888796	7455-0	10/03/2015
JOK0990	R002888180	7455-0	08/03/2015
JOK1010	R002888489	7455-0	08/03/2015
JOK3547	R002889521	7455-0	09/03/2015
JOK6339	R002889433	7455-0	11/03/2015
JOK9981	R002887988	7455-0	11/03/2015
JOL0845	P002231245	5452-1	25/02/2015
JOL7290	P002232290	7366-2	02/03/2015
JOL8739	P002221395	5622-2	25/02/2015
JOM1452	R002890496	7455-0	09/03/2015
JOM2590	R002889874	7455-0	10/03/2015
JOM2596	R002888319	7455-0	10/03/2015
JOM7092	P002222162	5215-2	27/02/2015
JOM7179	P0022205388	5541-1	02/03/2015
JOM7441	R002888587	7455-0	10/03/2015
JOM8926	R002889882	7455-0	10/03/2015
JOE5666	R002889100	7455-0	09/03/2015
JOP9004	R002889828	7455-0	09/03/2015
JOQ3862	P002070756	5452-6	01/03/2015
JOQ8780	F001278270	6050-	



PLACA	AIT	INFRACAO	DATA
JPF2560	P002203626	5185-1	26/02/2015
JPF2597	P002176278	5550-0	02/03/2015
JPF3459	P002140423	7366-2	26/02/2015
JPF3934	R002890135	7455-0	08/03/2015
JPF7220	P002206552	7366-2	27/02/2015
JPF7457	P002229168	5541-2	02/03/2015
JPF7902	R002889907	7455-0	10/03/2015
JPF8252	P002233331	5452-1	25/02/2015
JPG0597	R002890389	7455-0	08/03/2015
JPG0597	R002890419	7455-0	08/03/2015
JPG0894	P002230341	5550-0	03/03/2015
JPG1700	P002214795	5452-1	28/02/2015
JPG7937	P002201018	6050-1	27/02/2015
JPG9207	P002205390	6050-1	03/03/2015
JPH0244	R002889981	7455-0	07/03/2015
JPH3052	R002890595	7463-0	07/03/2015
JPH4812	R002889955	7455-0	09/03/2015
JPH8779	P002094645	6041-2	27/02/2015
JPI9290	C020534415	5550-0	17/02/2015
JPI2732	P002227312	5452-1	03/03/2015
JPI3799	C024376935	7048-1	23/02/2015
JPI5394	F001278325	6050-3	09/03/2015
JPI9642	R002889190	7455-0	09/03/2015
JPJ0482	P002227807	5541-6	01/03/2015
JPJ2508	P001483185	5185-1	28/02/2015
JPJ3654	R002888769	7455-0	08/03/2015
JPJ3668	R002888622	7455-0	09/03/2015
JPJ4235	R002888242	7455-0	09/03/2015
JPJ4911	P002182979	6050-1	03/03/2015
JPJ4976	P002214799	5452-1	28/02/2015
JPJ5144	P002184540	7366-2	02/03/2015
JPJ5719	P002204799	7366-2	23/02/2015
JPJ7544	P002094641	6041-2	27/02/2015
JPJ8227	P002221386	5622-2	23/02/2015
JPJ9550	R002889475	7455-0	07/03/2015
JKP3852	P002190300	5452-1	25/02/2015
JKP4597	R002890361	7455-0	10/03/2015
JKP6785	P002162297	5452-1	02/03/2015
JKP7538	P002189212	5827-0	28/02/2015
JKP7600	P001483197	7315-0	28/02/2015
JKP7919	F001278169	6050-3	08/03/2015
JKP8917	R002888904	7455-0	08/03/2015
JKP8990	P002231410	5622-2	27/02/2015
JKP9019	R002888821	7455-0	10/03/2015
JPL0620	P002176277	5550-0	02/03/2015
JPL2841	R002889489	7455-0	09/03/2015
JPL3348	P002076348	5550-0	21/02/2015
JPL4543	R002889231	7455-0	10/03/2015
JPL4579	R002890246	7455-0	08/03/2015
JPL5120	P002145956	5550-0	01/03/2015
JPL5268	R002889829	7455-0	09/03/2015
JPL5535	P002221381	5550-0	23/02/2015
JPL5883	R002888089	7455-0	08/03/2015
JPL6447	F001278170	6050-3	08/03/2015
JPL7684	R002889111	7455-0	09/03/2015
JPL8589	P002222752	5843-4	02/03/2015
JPL9075	R002890040	7455-0	11/03/2015
JPM0266	P002203225	5550-0	02/03/2015
JPM2549	R002888088	7455-0	08/03/2015
JPM2807	R002889678	7455-0	11/03/2015
JPM3654	R002889394	7455-0	08/03/2015
JPM3929	R002889675	7455-0	10/03/2015
JPM5327	P002203638	6084-1	27/02/2015
JPM5958	P002232572	5550-0	03/03/2015
JPM5958	P002183956	5550-0	03/03/2015
JPM6737	R002888861	7455-0	09/03/2015
JPM6881	R002888247	7455-0	08/03/2015
JPM7307	F001278284	6050-3	10/03/2015
JPM7550	R002887989	7455-0	11/03/2015
JPM9721	C020535196	5819-1	25/02/2015
JPM9955	R002890564	7463-0	08/03/2015
JPN0787	R002890458	7455-0	08/03/2015
JPN1138	R002889089	7455-0	09/03/2015
JPN1757	P002070753	5541-5	01/03/2015
JPN2935	R002890115	7463-0	11/03/2015
JPN3177	R002888760	7455-0	09/03/2015
JPN3978	P001987529	5550-0	18/02/2015
JPN5165	P002228750	5541-4	28/02/2015
JPN5394	R002888359	7455-0	10/03/2015
JPN5477	P002230562	5568-0	18/02/2015
JPN6102	R002888591	7455-0	10/03/2015
JPN6690	R002890041	7455-0	11/03/2015
JPN6761	R002890285	7463-0	08/03/2015
JPN6944	P002228706	5541-2	02/03/2015
JPN7249	P002185050	5550-0	02/03/2015
JPN7642	P002228700	5541-2	02/03/2015
JPN8326	P001987535	5550-0	18/02/2015
JPN8484	R002889039	7455-0	10/03/2015
JPN9085	R002889613	7455-0	10/03/2015
JPN9241	R002888355	7455-0	10/03/2015
JPN9914	R002888998	7455-0	10/03/2015
JPO0937	R002888298	7455-0	11/03/2015
JPO1009	R002888284	7455-0	11/03/2015

PLACA	AIT	INFRACAO	DATA
JPO1075	R002887964	7463-0	10/03/2015
JPO1681	R002890596	7455-0	07/03/2015
JPO1748	P002169157	5452-1	25/02/2015
JPO2040	P002190488	5550-0	28/02/2015
JPO2204	P002221166	5550-0	24/02/2015
JPO2414	R002889189	7455-0	09/03/2015
JPO2728	P002214715	5452-1	27/02/2015
JPO5836	P002186125	5550-0	03/03/2015
JPP0387	R002888949	7455-0	09/03/2015
JPP0544	P002176283	5959-3	03/03/2015
JPP0771	R002888672	7455-0	11/03/2015
JPP1173	R002888358	7455-0	10/03/2015
JPP1345	P002214719	5452-1	27/02/2015
JPP2156	R002888459	7455-0	08/03/2015
JPP2640	R002889436	7455-0	11/03/2015
JPP4643	P002190316	5452-1	27/02/2015
JPP5226	R002890193	7455-0	08/03/2015
JPP5451	R002888357	7455-0	10/03/2015
JPP6247	P001987523	5550-0	18/02/2015
JPP6864	P002232295	7366-2	02/03/2015
JPP9342	R002890344	7455-0	08/03/2015
JPP9549	R002890435	7455-0	10/03/2015
JPQ6304	R002888490	7455-0	08/03/2015
JPQ6523	P002140676	7366-2	02/03/2015
JPQ6596	P002205685	5550-0	02/03/2015
JPQ6645	P001483202	5185-1	28/02/2015
JPQ8238	P002221364	5622-2	20/02/2015
JPQ8321	P002194082	5541-6	01/03/2015
JPR0315	R002889810	7455-0	10/03/2015
JPR1822	R002889230	7455-0	10/03/2015
JPR2851	P002204026	5460-0	02/03/2015
JPR3311	R002888492	7455-0	08/03/2015
JPR5807	R002890008	7455-0	10/03/2015
JPR6255	P002208855	5550-0	02/03/2015
JPR6364	P002203632	5185-1	26/02/2015
JPR7494	R002888862	7455-0	09/03/2015
JPR7996	F001278172	6050-3	08/03/2015
JPS0111	R002889776	7463-0	11/03/2015
JPS0111	R002890620	7455-0	09/03/2015
JPS1049	R002888321	7455-0	10/03/2015
JPS1761	P002231321	5452-5	27/02/2015
JPS2213	P002221934	5185-1	03/03/2015
JPS3093	P001483213	5185-1	28/02/2015
JPS3515	R002889229	7455-0	10/03/2015
JPS3583	R002889645	7455-0	11/03/2015
JPS3992	P002204023	7366-2	02/03/2015
JPS8219	P002232133	7366-2	27/02/2015
JPT0224	R002889101	7455-0	09/03/2015
JPT0254	R002889102	7455-0	09/03/2015
JPT0768	R002889589	7455-0	11/03/2015
JPT1934	F001278271	6050-3	09/03/2015
JPT3461	P002201675	5452-1	02/03/2015
JPT3674	P002232306	6050-1	03/03/2015
JPT3772	R002889476	7455-0	07/03/2015
JPT4866	R002888220	7455-0	09/03/2015
JPT5714	R002888822	7455-0	10/03/2015
JPT6120	R002889249	7455-0	10/03/2015
JPT6362	P002162301	5452-1	02/03/2015
JPT6480	R002889720	7455-0	11/03/2015
JPT6480	R002890030	7455-0	10/03/2015
JPT6695	R002890498	7455-0	09/03/2015
JPT7296	R002888434	7455-0	11/03/2015
JPT9284	P002205688	5550-0	02/03/2015
JPT9487	R002889040	7455-0	10/03/2015
JPT9901	R002890384	7463-0	08/03/2015
JPT9966	P002225949	5541-2	01/03/2015
JPV4543	P002162284	5550-0	02/03/2015
JPV8705	R002888592	7455-0	10/03/2015
JPV1565	R002889035	7455-0	10/03/2015
JPV2518	R002890569	7455-0	09/03/2015
JPV5889	R002890449	7455-0	09/03/2015
JPV6044	R002889435	7455-0	11/03/2015
JPV6551	R002890470	7455-0	10/03/2015
JPV7036	R002889088	7455-0	09/03/2015
JPV8092	C024092981	5479-0	22/02/2015
JPV8399	P002184548	5185-1	03/03/2015
JPV8750	R002889541	7455-0	08/03/2015
JPV9289	R002889365	7455-0	08/03/2015
JPV9469	R002890306	7455-0	08/03/2015
JPV9656	P002203550	5452-5	03/03/2015
JPW3518	P002197639	5541-5	01/03/2015
JPW6489	R002888246	7455-0	08/03/2015
JPW7397	R002887861	7455-0	10/03/2015
JPX1303	P002109455	5550-0	21/02/2015
JPX1923	P002216792	5452-1	25/02/2015
JPX3127	P002182970	5568-0	02/03/2015
JPX3665	F001278171	6050-3	08/03/2015
JPX4270	R002889090	7455-0	09/03/2015
JPX4460	P002204992	5452-2	27/02/2015
JPX4971	P002221384	5550-0	23/02/2015
JPX5433	P002113873	6050-1	19/02/2015
JPX5613	R002888798	7455-0	10/03/2015
JPX5736	R002890134	7455-0	08/03/2015

PLACA	AIT	INFRACAO	DATA
JPX7087	R002888999	7455-0	10/03/2015
JPX7718	C021060457	7048-1	25/02/2015
JPX9826	R002890512	7455-0	10/03/2015
JPX9891	R002890603	7455-0	09/03/2015
JPX9915	R002887926	7455-0	08/03/2015
JPX9922	P002203552	6050-1	03/03/2015
JPX9981	P002230353	5487-0	02/03/2015
JPY1168	P002189223	5193-0	01/03/2015
JPY1286	P002087237	5550-0	21/02/2015
JPY1483	P002223321	6068-1	02/03/2015
JPY2083	R002888476	7463-0	08/03/2015
JPY3210	P001483196	5185-1	28/02/2015
JPY3421	P002228026	5479-0	03/03/2015
JPY4403	R002890242	7455-0	08/03/2015
JPY5560	R002889956	7455-0	09/03/2015
JPY6010	R002888491	7455-0	08/03/2015
JPY6129	P002206258	5185-1	02/03/2015
JPY7207	P002227840	5541-5	01/03/2015
JPY7256	R002890100	7455-0	11/03/2015
JPY7945	P002227313	5541-2	03/03/2015
JPY8245	P002114294	5991-0	20/02/2015
JPY8745	P002205386	5550-0	02/03/2015
JPY8976	R002889909	7455-0	10/03/2015
JPY9248	R002888356	7455-0	10/03/2015
JPY9386	P002113880	5452-1	19/02/2015
JPZ0464	P002216905	5185-1	28/02/2015
JPZ3007	R002889188	7455-0	09/03/2015
JPZ5213	P002186654	6041-2	02/03/2015
JPZ6176	R002889864	7455-0	09



PLACA	AIT	INFRACAO	DATA
JQM7482	P002204676	5550-0	02/03/2015
JQM8857	R002888091	7455-0	08/03/2015
JQM8941	R002889112	7455-0	09/03/2015
JQM9542	R002888322	7455-0	10/03/2015
JQN5451	P002190500	5193-0	01/03/2015
JQN5803	C018417311	7048-1	28/02/2015
JQN7137	P002231329	5509-0	02/03/2015
JQN7298	R002889192	7455-0	09/03/2015
JQN7815	R002890313	7455-0	11/03/2015
JQN8096	R002890197	7455-0	08/03/2015
JQN8702	P002206293	5452-1	03/03/2015
JQN9029	P002179995	5193-0	01/03/2015
JQP328	P002227286	5380-0	02/03/2015
JQO0317	R002890500	7463-0	08/03/2015
JQO3168	F001278273	6050-3	09/03/2015
JQO3168	R002888221	7455-0	09/03/2015
JQO5122	R002889805	7455-0	08/03/2015
JQO5189	P002203640	7366-2	24/02/2015
JQP238	P002231563	5550-0	03/03/2015
JQP4126	R002888477	7455-0	08/03/2015
JQP5227	R002888361	7455-0	10/03/2015
JQP5302	P002228699	5541-2	02/03/2015
JQP5330	R002889910	7455-0	10/03/2015
JQP5838	R002888404	7455-0	10/03/2015
JQP7138	R002888090	7455-0	08/03/2015
JQP7603	R002890136	7455-0	08/03/2015
JQP7647	R002888461	7455-0	08/03/2015
JQP7791	P002182981	6050-1	03/03/2015
JQP8424	P002195852	6130-0	27/02/2015
JQP8571	R002888323	7455-0	10/03/2015
JQP8781	R002889896	7455-0	09/03/2015
JQP9252	R002887967	7455-0	10/03/2015
JQQ6345	F001278287	6050-3	10/03/2015
JQQ6370	R002888463	7455-0	08/03/2015
JQQ8734	P002191112	5452-1	03/03/2015
JQR0396	R002889273	7463-0	09/03/2015
JQS3002	P002224174	5452-1	27/02/2015
JQS3745	P002231333	5550-0	03/03/2015
JQS4252	P001987553	5452-5	18/02/2015
JQS4657	P002221391	5550-0	24/02/2015
JQS4680	R002890566	7455-0	09/03/2015
JQS5227	R002888133	7455-0	10/03/2015
JQS5584	R002889912	7455-0	10/03/2015
JQS5855	P002186093	5509-0	02/03/2015
JQS5916	P002053480	5550-0	18/02/2015
JQS5936	R002890598	7455-0	08/03/2015
JQS5936	R002889679	7463-0	11/03/2015
JQS5936	R002890409	7455-0	09/03/2015
JQS6488	R002888636	7455-0	09/03/2015
JQS6925	R002889661	7455-0	08/03/2015
JQS7207	R002889351	7455-0	09/03/2015
JQS7441	R002890177	7455-0	08/03/2015
JQS8283	R002888285	7455-0	11/03/2015
JQS9043	R002889618	7455-0	11/03/2015
JQT3098	R002890049	7455-0	11/03/2015
JQT3791	P002203633	5185-2	26/02/2015
JQT9578	P002203226	5550-0	02/03/2015
JQU1035	R002888363	7455-0	10/03/2015
JQU1451	P002221682	5185-2	03/03/2015
JQU1451	R002889352	7455-0	09/03/2015
JQU1935	R002889478	7455-0	07/03/2015
JQU2538	F001278174	6050-3	08/03/2015
JQU4658	P002228697	5541-2	01/03/2015
JQU5306	F001278326	6050-3	09/03/2015
JQU5413	P002186126	5550-0	03/03/2015
JQU5522	P002161792	5550-0	02/03/2015
JQU7156	R002889687	7455-0	09/03/2015
JQU8017	R002890247	7455-0	08/03/2015
JQU8809	R002889437	7455-0	11/03/2015
JQU9463	P002231925	5452-1	02/03/2015
JQU9629	R002889174	7455-0	09/03/2015
JQV0278	R002890272	7455-0	11/03/2015
JQV0787	P002185065	5525-0	02/03/2015
JQV1104	P002204995	5452-1	27/02/2015
JQV1181	P002225902	5541-2	02/03/2015
JQV1797	P002203614	5452-6	24/02/2015
JQV2342	R002887990	7455-0	11/03/2015
JQV4127	R002887966	7455-0	10/03/2015
JQV4127	R002889173	7455-0	09/03/2015
JQV4172	P002212527	5550-0	23/02/2015
JQV4292	P002208851	7366-2	27/02/2015
JQV4729	P002109460	5452-3	23/02/2015
JQV5136	P002168836	5452-1	02/03/2015
JQV5980	P002204979	5452-1	26/02/2015
JQV6326	P002231443	7455-0	02/03/2015
JQV7202	R002890116	5452-1	11/03/2015
JQV7507	R002889646	7455-0	11/03/2015
JQV7850	P002221397	5550-0	25/02/2015
JQV8072	P002175917	5622-2	24/02/2015
JQV8347	P002225899	5541-2	02/03/2015
JQV8782	F001278208	6050-3	08/03/2015
JQV8861	R002890170	7463-0	08/03/2015
JQV9508	R002890597	7455-0	07/03/2015

PLACA	AIT	INFRACAO	DATA
JQV9894	R002889918	7455-0	10/03/2015
JQW0034	R002890079	7455-0	10/03/2015
JQW0061	R002887862	7455-0	10/03/2015
JQW0757	P002227809	5541-6	01/03/2015
JQW1604	P002216896	5185-1	28/02/2015
JQW1726	R002888362	7455-0	10/03/2015
JQW6678	C024092970	5479-0	19/02/2015
JQW6984	P002209135	5550-0	28/02/2015
JQW8211	R002888766	7455-0	08/03/2015
JQW8235	R002889845	7455-0	10/03/2015
JQW8702	R002888493	7455-0	08/03/2015
JQW9077	P002201013	5452-5	27/02/2015
JQW9281	P002229161	5541-2	02/03/2015
JQX0671	P001987547	5550-0	18/02/2015
JQX0711	R002888360	7455-0	10/03/2015
JQX0972	R002888251	7455-0	08/03/2015
JQX1060	P002185103	5452-1	02/03/2015
JQX1065	R002889729	7455-0	08/03/2015
JQX1389	P002179993	7366-2	01/03/2015
JQX2258	P002220621	5487-0	27/02/2015
JQX2806	R002888460	7455-0	08/03/2015
JQX2960	R002890171	7455-0	08/03/2015
JQX4465	R002888142	7455-0	11/03/2015
JQX5496	R002888494	7455-0	08/03/2015
JQX5807	R002888117	7455-0	10/03/2015
JQX6054	P002070751	5541-6	01/03/2015
JQX6136	F001278286	6050-3	10/03/2015
JQX6174	R002890196	7455-0	08/03/2015
JQX6291	R002888464	7455-0	08/03/2015
JQX6291	R002888134	7455-0	11/03/2015
JQX6685	R002888324	7455-0	10/03/2015
JQX7022	R002890570	7455-0	09/03/2015
JQX7281	P002161794	5550-0	02/03/2015
JQX7322	R002889686	7455-0	09/03/2015
JQX8235	R002888182	7455-0	08/03/2015
JQX8887	R002888367	7455-0	10/03/2015
JQX9321	R002889114	7455-0	08/03/2015
JQX9490	P002227969	5541-5	01/03/2015
JQX9880	P002227828	5541-6	01/03/2015
JQY0678	R002890410	7455-0	09/03/2015
JQY1962	F001278306	6050-3	09/03/2015
JQY3671	R002888810	7455-0	10/03/2015
JQY3836	R002888250	7455-0	08/03/2015
JQY3893	P002160374	5452-1	02/03/2015
JQY4184	R002887894	7455-0	11/03/2015
JQY4184	R002887905	7455-0	11/03/2015
JQY4184	R002889911	7455-0	10/03/2015
JQY6354	R002887968	7455-0	10/03/2015
JQY6362	P002169080	5819-2	02/03/2015
JQY6595	P002222163	6491-0	27/02/2015
JQY6595	P002222164	5215-2	27/02/2015
JQY6663	R002888366	7455-0	10/03/2015
JQY6677	P002162295	5452-1	02/03/2015
JQY6932	P002182973	5452-1	02/03/2015
JQY7114	F001278285	6050-3	10/03/2015
JQY8666	R002890362	7455-0	10/03/2015
JQY8674	R002890178	7455-0	08/03/2015
JQZ0377	R002888462	7455-0	08/03/2015
JQZ1710	R002890228	7455-0	11/03/2015
JQZ1971	R002889150	7455-0	10/03/2015
JQZ1971	R002888679	7455-0	10/03/2015
JQZ3052	P002183953	5568-0	03/03/2015
JQZ3913	F001278272	6050-3	09/03/2015
JQZ3959	F001278327	5673-2	10/03/2015
JQZ3996	R002889526	7455-0	08/03/2015
JQZ4027	R002890356	7455-0	08/03/2015
JQZ4404	R002889238	7455-0	10/03/2015
JQZ5550	R002888673	7455-0	11/03/2015
JQZ5899	R002889680	7455-0	11/03/2015
JQZ7090	R002889353	7455-0	09/03/2015
JQZ7286	R002888851	7455-0	10/03/2015
JQZ7858	P002227968	5541-4	01/03/2015
JQZ8394	P002230337	5193-0	01/03/2015
JQZ8394	P002230338	5185-2	01/03/2015
JQZ8895	R002888092	7455-0	08/03/2015
JQZ9480	P002232296	5452-1	02/03/2015
JQZ9829	R002889693	7455-0	08/03/2015
JRA1316	R002888371	7455-0	10/03/2015
JRA1854	R002890248	7455-0	08/03/2015
JRA2334	F001278260	6050-3	07/03/2015
JRA2441	R002888373	7455-0	10/03/2015
JRA2746	R002888223	7455-0	09/03/2015
JRA4338	R002888144	7455-0	11/03/2015
JRA6151	R002890490	7455-0	09/03/2015
JRA7454	R002890345	7455-0	08/03/2015
JRA8134	P002233330	6050-1	25/02/2015
JRA8908	P002232601	5452-7	03/03/2015
JRA9005	R002888370	7455-0	10/03/2015
JRA9693	P002203613	5843-4	24/02/2015
JRB0123	R002890527	7455-0	10/03/2015
JRB2277	R002887946	7455-0	10/03/2015
JRB5394	P002214788	5452-1	23/02/2015

PLACA	AIT	INFRACAO	DATA
JRB5882	P002184541	7366-2	03/03/2015
JRB6222	P002191107	5550-0	02/03/2015
JRB8798	R002887972	7463-0	10/03/2015
JRC0894	R002888664	7455-0	08/03/2015
JRC3416	C020534327	5738-0	20/02/2015
JRC3869	R002889887	7463-0	09/03/2015
JRC4615	P002204025	7460-0	02/03/2015
JRC6845	R002889259	7455-0	10/03/2015
JRC7060	P002227327	5550-0	02/03/2015
JRC9744	R002888465	7455-0	08/03/2015
JRC9909	F001278274	6050-3	09/03/2015
JRD0847	R002890318	7455-0	10/03/2015
JRD2216	R002889919	7455-0	10/03/2015
JRD2767	R002889118	7455-0	08/03/2015
JRD2800	P002195067	5550-0	03/03/2015
JRD3541	R002889522	7455-0	09/03/2015
JRD3660	R002888866	7455-0	09/03/2015
JRD4946	R002890288	7455-0	09/03/2015
JRD4970	R002889711	7455-0	11/03/2015
JRD5808	R002889969	7455-0	11/03/2015
JRD6693	R002890576	7463-0	09/03/2015
JRD6693	R002889498	7455-0	09/03/2015
JRD6892	P002200772	5568-0	21/02/2015
JRD8138	P002221685	5185-2	02/03/2015
JRD8874	P002185951	5541-4	02/03/2015
JRD9161	R002889175	7455-0	09/03/2015
JRD9315	P002233893	7030-1	03/03/2015
JRE0079	P002232575	5452-1	03/03/2015
JRE0774	F001278230	6050-3	09/03/2015
JRE1188	F001278207		



PLACA	AIT	INFRACAO	DATA
JRL7685	P002221937	5185-1	03/03/2015
JRM0501	P002162289	7366-2	02/03/2015
JRM1290	R002887908	7455-0	11/03/2015
JRM1711	R002888184	7455-0	08/03/2015
JRM3716	P002230725	5185-1	03/03/2015
JRM3716	P002230726	7366-2	03/03/2015
JRM3804	P002189299	7366-2	26/02/2015
JRM3808	R002888864	7455-0	09/03/2015
JRM4909	R002889983	7455-0	07/03/2015
JRM5361	R002888093	7455-0	08/03/2015
JRM5524	P002221388	5550-0	23/02/2015
JRM5562	R002889274	7455-0	09/03/2015
JRM7836	R002888865	7455-0	09/03/2015
JRM8297	P001483206	5185-1	28/02/2015
JRM8661	P002184545	5185-1	03/03/2015
JRM8676	R002888953	7455-0	09/03/2015
JRM9414	P001483228	5185-1	28/02/2015
JRM9414	P001987557	5550-0	18/02/2015
JRN0863	R002890547	7463-0	09/03/2015
JRN2012	R002890436	7455-0	10/03/2015
JRN2338	R002889714	7455-0	11/03/2015
JRN3672	P002227563	5550-0	01/03/2015
JRN4615	R002890373	7455-0	09/03/2015
JRN4798	R002890273	7455-0	11/03/2015
JRN5408	P002227973	5185-1	02/03/2015
JRN6017	R002890354	7455-0	08/03/2015
JRN6017	R002890172	7455-0	08/03/2015
JRN6577	P001483214	5185-1	28/02/2015
JRN8663	P002087300	5452-3	23/02/2015
JRN8772	F001278211	6050-3	08/03/2015
JRN9500	P002223131	5479-0	27/02/2015
JRN9604	R002888863	7455-0	09/03/2015
JRN9743	P002140675	7366-2	27/02/2015
JRO2076	R002888770	7455-0	08/03/2015
JRO2831	R002890314	7455-0	11/03/2015
JRO2913	R002889920	7455-0	10/03/2015
JRO3572	P002225895	5541-2	02/03/2015
JRO3733	R002890308	7455-0	08/03/2015
JRO4776	P0022204980	5452-1	26/02/2015
JRO5130	R002888252	7455-0	08/03/2015
JRO6573	P002109459	5452-3	23/02/2015
JRO6666	R002889777	7455-0	11/03/2015
JRO7616	R002890199	7455-0	08/03/2015
JRO9289	R002890173	7455-0	08/03/2015
JRP2614	R002890000	7471-0	09/03/2015
JRP2614	R002887897	7455-0	10/03/2015
JRP3842	P002185052	5452-1	02/03/2015
JRP4457	P002231403	5550-0	27/02/2015
JRP4583	P002203555	5452-1	03/03/2015
JRP7014	F001278146	6050-3	10/03/2015
JRP7690	R002889652	7455-0	11/03/2015
JRP7931	R002888372	7455-0	10/03/2015
JRP7931	R002888326	7455-0	10/03/2015
JRP9535	R002890138	7455-0	08/03/2015
JRP9616	P002189297	5738-0	25/02/2015
JRP9951	R002890179	7455-0	08/03/2015
JRQ0128	C020534646	7048-1	23/02/2015
JRQ1202	P002203547	5452-1	02/03/2015
JRQ2580	P002195530	6050-1	03/03/2015
JRQ3784	P002186094	5550-0	02/03/2015
JRQ4141	F001278276	6050-3	09/03/2015
JRQ7453	R002889940	7455-0	09/03/2015
JRQ8284	R002890215	7455-0	11/03/2015
JRQ9582	R002889120	7455-0	08/03/2015
JRR0590	R002889002	7455-0	10/03/2015
JRR0950	R002889117	7455-0	08/03/2015
JRR2185	P002233442	7366-2	27/02/2015
JRR2295	R002888375	7455-0	10/03/2015
JRR3553	R002889695	7455-0	08/03/2015
JRR4978	R002887991	7455-0	11/03/2015
JRR5347	R002888663	7455-0	08/03/2015
JRR5457	C024761011	5525-0	19/02/2015
JRR6196	R002890472	7463-0	10/03/2015
JRR6864	F001278148	6050-3	10/03/2015
JRR8065	F001278210	6050-3	08/03/2015
JRR9148	F001278277	6050-3	09/03/2015
JRS2012	P002185588	5550-0	27/02/2015
JRS2104	C021598445	5819-1	24/02/2015
JRS2116	R002889042	7455-0	10/03/2015
JRS3159	P002185956	5550-0	03/03/2015
JRS4343	R002888419	7455-0	11/03/2015
JRS4626	P002189313	7366-2	02/03/2015
JRS4960	F001278187	6050-3	11/03/2015
JRS5520	R002889694	7455-0	08/03/2015
JRS5634	R002888498	7455-0	08/03/2015
JRS7533	R002890377	7455-0	09/03/2015
JRS8350	F001278186	6050-3	11/03/2015
JRS8383	R002889523	7455-0	09/03/2015
JRT0711	P002203612	5819-3	24/02/2015
JRT0935	R002889116	7455-0	08/03/2015
JRT1322	R002887970	7455-0	10/03/2015
JRT2936	R002889251	7455-0	10/03/2015
JRT3428	R002889250	7455-0	10/03/2015

PLACA	AIT	INFRACAO	DATA
JRT3428	R002889487	7455-0	09/03/2015
JRT3428	R002888518	7455-0	11/03/2015
JRT4199	P002220862	7366-2	02/03/2015
JRT4331	P002232569	5371-0	03/03/2015
JRT5027	R002889626	7455-0	11/03/2015
JRT5285	R002890528	7455-0	10/03/2015
JRT6255	F001278324	6050-3	07/03/2015
JRT6374	P002082190	5541-2	02/03/2015
JRT8796	R002890499	7455-0	08/03/2015
JRT8979	R002890050	7455-0	11/03/2015
JRU0478	P002227966	5541-5	01/03/2015
JRU5929	P002070755	5452-6	01/03/2015
JRU6242	P002121131	5550-0	03/03/2015
JRU6928	R002889258	7455-0	10/03/2015
JRU8293	R002888954	7455-0	09/03/2015
JRU9204	R002890307	7455-0	08/03/2015
JRU9291	R002888286	7455-0	11/03/2015
JRU9507	R002888325	7455-0	10/03/2015
JRV0048	F001278209	6050-3	08/03/2015
JRV0550	R002888860	7455-0	09/03/2015
JRV1072	R002889964	7455-0	08/03/2015
JRV2450	P002182938	6033-0	27/02/2015
JRV3582	P002184555	5185-1	03/03/2015
JRV5131	P002225914	6041-2	02/03/2015
JRV6177	F001278188	6050-3	11/03/2015
JRV7457	R002888977	7455-0	08/03/2015
JRV9039	R002888807	7455-0	10/03/2015
JRW9773	R002890252	7455-0	11/03/2015
JRW1011	P002200793	5568-0	22/02/2015
JRW1599	R002888824	7455-0	10/03/2015
JRW5528	R002888477	7455-0	08/03/2015
JRW8227	R002888185	7455-0	08/03/2015
JRW9362	R002889749	7455-0	09/03/2015
JRX0492	R002888823	7455-0	10/03/2015
JRX0950	R002889970	7455-0	11/03/2015
JRX1085	R002888479	7455-0	08/03/2015
JRX1277	P002227834	5541-6	01/03/2015
JRX1956	P002169158	5452-1	26/02/2015
JRX2693	R002888145	7455-0	11/03/2015
JRX2764	R002888499	7455-0	08/03/2015
JRX2792	P002228714	5380-0	03/03/2015
JRX5358	P002227843	5452-6	01/03/2015
JRX5441	R002889001	7455-0	10/03/2015
JRX5777	R002889029	7455-0	10/03/2015
JRX6581	C020535174	5819-1	25/02/2015
JRX8767	R002889941	7463-0	09/03/2015
JRY0466	R002889636	7455-0	11/03/2015
JRY0489	R002888500	7455-0	08/03/2015
JRY0936	P002109464	5452-3	23/02/2015
JRY2898	C020534350	5738-0	24/02/2015
JRY4269	R002888328	7455-0	10/03/2015
JRY5982	R002888374	7455-0	10/03/2015
JRY8772	R002889481	7455-0	07/03/2015
JRZ0391	R002887831	7455-0	07/03/2015
JRZ3952	R002888327	7455-0	10/03/2015
JRZ4063	P002221930	5185-1	03/03/2015
JRZ4830	P002232136	7366-2	27/02/2015
JRZ6166	R002887901	7455-0	10/03/2015
JRZ6901	P002231323	5541-3	27/02/2015
JRZ7869	R002889119	7455-0	08/03/2015
JSA3826	R002888382	7455-0	10/03/2015
JSA4285	R002889234	7455-0	10/03/2015
JSA4978	R002888205	7455-0	08/03/2015
JSA5167	P002175920	5185-1	27/02/2015
JSA5537	P002196920	5452-5	27/02/2015
JSA5599	P002232305	6050-1	03/03/2015
JSA6688	R002889715	7455-0	11/03/2015
JSA6763	R002889482	7455-0	09/03/2015
JSA8023	R002888186	7455-0	08/03/2015
JSA8278	F001278235	6050-3	09/03/2015
JSA9760	F001278234	6050-3	09/03/2015
JSB1015	R002889366	7455-0	08/03/2015
JSB1015	R002889121	7455-0	08/03/2015
JSB4205	C020534349	5738-0	24/02/2015
JSB4205	P002174739	7048-1	27/02/2015
JSB4583	P002208085	7366-2	27/02/2015
JSB4911	P002221925	5185-1	03/03/2015
JSB7653	R002890294	7455-0	09/03/2015
JSB9594	P002201026	7366-2	01/03/2015
JSB9617	P002070754	5541-5	01/03/2015
JSB9874	P002201848	5452-1	25/02/2015
JSC0455	P002232281	7366-2	02/03/2015
JSC4945	R002888755	7455-0	09/03/2015
JSC6677	P001987554	5452-5	18/02/2015
JSC7121	R002888933	7455-0	09/03/2015
JSC7617	P002224175	5452-1	27/02/2015
JSC9408	R002889662	7463-0	08/03/2015
JSD0531	P002228012	7366-2	02/03/2015
JSD4361	P002189279	7366-2	27/02/2015
JSD4535	P002191927	5568-0	03/03/2015
JSD6027	P002225901	5541-2	02/03/2015
JSD6703	P002232289	7366-2	02/03/2015
JSD8144	P001483195	5185-1	28/02/2015

PLACA	AIT	INFRACAO	DATA
JSD9742	F001278307	6050-3	07/03/2015
JSE1277	P002182939	6050-1	27/02/2015
JSE1985	P002151335	5525-0	03/03/2015
JSE2059	P002201851	5452-1	03/03/2015
JSE2925	R002888503	7455-0	08/03/2015
JSE3208	P002195856	5401-0	01/03/2015
JSE3244	R002888227	7455-0	09/03/2015
JSE5054	R002889275	7455-0	09/03/2015
JSE5703	R002889825	7455-0	08/03/2015
JSE6000	R002888519	7455-0	11/03/2015
JSE6072	R002889045	7455-0	10/03/2015
JSE7425	P002232293	7366-2	02/03/2015
JSE7547	P002162241	5550-0	02/03/2015
JSF0289	R002889888	7455-0	09/03/2015
JSF0902	P001987556	5550-0	18/02/2015
JSF2332	R002888417	7455-0	11/03/2015
JSF2660	R002887948	7455-0	10/03/2015
JSF2709	R002887947	7455-0	10/03/2015
JSF2904	R002888380	7455-0	10/03/2015
JSF4100	P002176275	5452-1	02/03/2015
JSF4100	P002140424	5452-1	02/03/2015
JSF4100	P002176281	5452-1	02/03/2015
JSF4873	P002184542	5185-1	03/03/2015
JSF5042	R002890180	7455-0	08/03/2015
JSF5752	R002888098	7455-0	08/03/2015
JSF8538	R002888468	7455-0	08/03/2015
JSF8538	R002889944	7455-0	08/03/2015
JSG0068	R002890186	7455-0	09/03/2015
JSG1543	P002141487	5843-4	02/03/2015
JSG1821	P002201028	6	



PLACA	AIT	INFRACAO	DATA
JSM1180	P002221165	7048-1	23/02/2015
JSM1606	P002227285	5185-1	02/03/2015
JSM1792	P002168827	5487-0	25/02/2015
JSM2375	P002227810	5541-6	01/03/2015
JSM4421	R002888016	7455-0	11/03/2015
JSM5696	R002888390	7455-0	10/03/2015
JSM6242	R002889206	7455-0	08/03/2015
JSM8319	P002232443	5452-1	03/03/2015
JSN0302	P001987555	5550-0	18/02/2015
JSN0351	P002203240	5550-0	02/03/2015
JSN0671	R002889972	7455-0	11/03/2015
JSN1495	R002889293	7455-0	09/03/2015
JSN1646	P002151340	5819-4	03/03/2015
JSN1751	P002208903	5541-2	03/03/2015
JSN3081	F001278212	6050-3	08/03/2015
JSN3081	C024287550	5690-0	25/02/2015
JSN3142	R002888955	7455-0	09/03/2015
JSN3504	P002214720	5452-1	27/02/2015
JSN3705	R002887973	7455-0	10/03/2015
JSN3809	P002230599	5568-0	18/02/2015
JSN4468	P002183958	5185-1	03/03/2015
JSN5083	R002889367	7455-0	08/03/2015
JSN5200	R002888378	7455-0	10/03/2015
JSN6631	P002168832	7366-2	26/02/2015
JSN8065	R002888332	7455-0	10/03/2015
JSO0664	P002231406	5622-2	27/02/2015
JSO1256	P001987548	5550-0	18/02/2015
JSO1952	P002185070	5550-0	02/03/2015
JSO2096	R002888507	7455-0	08/03/2015
JSO2202	R002889204	7455-0	08/03/2015
JSO2837	P002231405	5550-0	27/02/2015
JSO3384	R002890378	7455-0	09/03/2015
JSO3429	R002889310	7455-0	08/03/2015
JSO5349	R002890604	7455-0	09/03/2015
JSO5538	R002888826	7455-0	10/03/2015
JSO6104	R002889292	7455-0	09/03/2015
JSO6448	P002175915	5622-2	24/02/2015
JSO7580	R002890187	7455-0	09/03/2015
JSO8941	R002890346	7455-0	08/03/2015
JSO9297	P002227808	5541-6	01/03/2015
JSP0227	P002205692	5550-0	02/03/2015
JSP0283	R002888811	7455-0	10/03/2015
JSP0993	P002162288	5550-0	02/03/2015
JSP1214	R002890216	7455-0	11/03/2015
JSP1214	R002890146	7455-0	10/03/2015
JSP3388	R002890217	7455-0	11/03/2015
JSP3876	R002888099	7455-0	08/03/2015
JSP4809	R002890446	7455-0	08/03/2015
JSP5608	R002889044	7455-0	10/03/2015
JSP6135	R002888467	7455-0	08/03/2015
JSP6711	R002888466	7455-0	08/03/2015
JSP7504	R002888379	7455-0	10/03/2015
JSP9071	R002890443	7455-0	09/03/2015
JSP9452	R002889329	7455-0	08/03/2015
JSP9452	R002889330	7455-0	08/03/2015
JSP9452	R002888594	7455-0	08/03/2015
JSQ0696	P002232442	7366-2	03/03/2015
JSQ1217	R002888665	7455-0	08/03/2015
JSQ3093	F001278191	6050-3	11/03/2015
JSQ3842	P002191108	5622-2	02/03/2015
JSQ4238	R002889388	7455-0	08/03/2015
JSQ4408	R002888095	7455-0	08/03/2015
JSQ6093	R002888147	7455-0	11/03/2015
JSQ6165	P001483203	5185-2	28/02/2015
JSQ6254	R002889260	7455-0	10/03/2015
JSQ6879	R002888506	7455-0	08/03/2015
JSQ7280	F001278190	6050-3	11/03/2015
JSQ8276	R002888387	7455-0	10/03/2015
JSQ8353	R002888385	7455-0	10/03/2015
JSQ9462	P002231121	5185-1	28/02/2015
JSR0166	R002890181	7463-0	08/03/2015
JSR0734	R002890051	7455-0	11/03/2015
JSR0983	C024376990	7048-1	23/02/2015
JSR1283	P002201672	5452-5	02/03/2015
JSR1418	F001278142	6050-3	07/03/2015
JSR4680	R002890447	7455-0	08/03/2015
JSR7249	P002200785	5568-0	22/02/2015
JSR7609	C018957752	5622-1	24/02/2015
JSR8056	P002101438	5452-7	03/03/2015
JSR8221	R002890501	7455-0	08/03/2015
JSS1691	P002198704	5452-1	23/02/2015
JSS2920	R002889141	7455-0	08/03/2015
JSS4252	C020535130	5487-0	25/02/2015
JSS5586	C020535152	5487-0	21/02/2015
JSS6698	P002204985	5452-1	26/02/2015
JSS7378	R002888772	7455-0	08/03/2015
JSS7932	R002890141	7455-0	08/03/2015
JSS8391	R002889276	7455-0	09/03/2015
JST0118	R002889003	7455-0	10/03/2015
JST0838	R002889857	7455-0	10/03/2015
JST1542	R002889837	7455-0	09/03/2015
JST2514	R002888254	7455-0	08/03/2015
JST2570	F001278236	6050-3	09/03/2015

PLACA	AIT	INFRACAO	DATA
JST4277	P002094642	7366-2	27/02/2015
JST6614	R002889122	7455-0	08/03/2015
JST7308	P002228006	6041-2	02/03/2015
JST8631	R002890295	7455-0	09/03/2015
JSU1543	P002187577	5452-5	02/03/2015
JSU1864	P002209794	6050-1	01/03/2015
JSU3881	P002227570	5541-1	01/03/2015
JSU4113	P002221376	5622-2	23/02/2015
JSU4371	P002151337	5452-3	03/03/2015
JSU6177	R002888538	7455-0	11/03/2015
JSU6569	P002198313	5479-0	27/02/2015
JSU8084	C021074812	5622-3	23/02/2015
JSU8494	F001278192	6050-3	11/03/2015
JSU8660	P002174743	7366-2	02/03/2015
JSU9893	R002888801	7455-0	10/03/2015
JSV0650	R002888386	7455-0	10/03/2015
JSV0925	F001278232	6050-3	09/03/2015
JSV0925	F001278233	6050-3	09/03/2015
JSV1249	P002216902	5185-1	28/02/2015
JSV1682	R002889105	7455-0	09/03/2015
JSV1709	R002888638	7455-0	09/03/2015
JSV1749	R002888504	7455-0	08/03/2015
JSV2000	R002890420	7455-0	08/03/2015
JSV2423	R002888502	7455-0	08/03/2015
JSV3992	P002200773	5568-0	22/02/2015
JSV4019	R002888096	7455-0	08/03/2015
JSV5610	R002888381	7455-0	10/03/2015
JSV6292	R002888762	7455-0	09/03/2015
JSV8793	P002113853	5568-0	19/02/2015
JSV9225	P002221365	5550-0	20/02/2015
JSV9328	F001278231	6050-3	09/03/2015
JSW0030	F001278189	6050-3	11/03/2015
JSW0364	P002206018	5541-2	01/03/2015
JSW0992	R002888228	7455-0	09/03/2015
JSW1087	P002204996	5460-0	27/02/2015
JSW1808	P002219306	5819-4	28/02/2015
JSW2962	R002889808	7455-0	08/03/2015
JSW3978	R002889396	7455-0	08/03/2015
JSW4088	P002227806	5541-6	01/03/2015
JSW6297	R002888206	7455-0	08/03/2015
JSW7143	P001987545	5550-0	18/02/2015
JSW8183	R002888666	7455-0	08/03/2015
JSW9020	R002888227	7455-0	11/03/2015
JSW9596	P002140428	5452-1	02/03/2015
JSX0101	P002227963	5185-1	01/03/2015
JSX0310	R002888224	7463-0	09/03/2015
JSX0310	R002890521	7455-0	10/03/2015
JSX0346	R002889441	7455-0	11/03/2015
JSX1049	P002190299	5452-1	25/02/2015
JSX1421	P002220923	5487-0	03/03/2015
JSX4286	R002889151	7455-0	10/03/2015
JSX5148	P002224176	5452-1	27/02/2015
JSX5363	R002888505	7455-0	08/03/2015
JSX7930	R002888435	7455-0	11/03/2015
JSX8340	R002889176	7455-0	09/03/2015
JSX9303	R002890553	7463-0	08/03/2015
JSX9742	R002889123	7455-0	08/03/2015
JSY1654	R002889853	7455-0	10/03/2015
JSY2086	P002202120	5550-0	03/03/2015
JSY2474	R002889566	7455-0	09/03/2015
JSY3434	R002890579	7455-0	08/03/2015
JSY4128	R002888146	7455-0	11/03/2015
JSY4487	R002888188	7455-0	08/03/2015
JSY4971	R002889709	7455-0	11/03/2015
JSY5121	R002890538	7455-0	09/03/2015
JSY7319	P002182985	6050-1	03/03/2015
JSY8589	R002890369	7455-0	10/03/2015
JSY8834	R002889637	7455-0	11/03/2015
JSY9093	F001278149	6050-3	10/03/2015
JSY9216	P002225900	5541-2	02/03/2015
JSZ0119	R002889696	7455-0	08/03/2015
JSZ1152	R002888934	7455-0	09/03/2015
JSZ1179	R002889261	7455-0	10/03/2015
JSZ2768	P002221700	5843-4	03/03/2015
JSZ2977	R002890200	7455-0	08/03/2015
JSZ4125	R002890174	7455-0	08/03/2015
JSZ5262	R002890438	7455-0	10/03/2015
JSZ5392	R002889738	7455-0	11/03/2015
JSZ5452	P002181254	5452-1	02/03/2015
JSZ5707	R002889205	7455-0	08/03/2015
JSZ5817	R002890421	7455-0	08/03/2015
JSZ6378	P002223641	5568-0	26/02/2015
JSZ6986	R002888667	7455-0	08/03/2015
JSZ7505	R002889439	7455-0	11/03/2015
JSZ8414	R002890256	7455-0	11/03/2015
JSZ8869	P001483201	5185-1	28/02/2015
JSZ9387	R002888100	7463-0	08/03/2015
JSZ9608	R002889440	7455-0	11/03/2015
JSZ9669	R002890182	7455-0	08/03/2015
JSZ9934	R002888097	7455-0	08/03/2015
JUV3966	R002888300	7455-0	11/03/2015
JVC0658	R002887865	7455-0	11/03/2015
KAH2757	R002889381	7455-0	08/03/2015

PLACA	AIT	INFRACAO	DATA
KER2776	P002113849	5991-0	19/02/2015
KES1586	P001987549	5550-0	18/02/2015
KES4743	R002889782	7455-0	10/03/2015
KEV0609	P002114293	5550-0	20/02/2015
KEZ7608	R002889897	7455-0	08/03/2015
KFT2723	P002231448	5452-1	02/03/2015
KGB0239	P002220112	5541-2	02/03/2015
KGC6809	P002182941	6050-1	27/02/2015
KGT0124	R002888439	7455-0	11/03/2015
KGU8018	R002888785	7455-0	08/03/2015
KHT2052	P002232097	5452-1	02/03/2015
KIU6405	R002888440	7455-0	11/03/2015
KJF1788	P002200778	5568-0	22/02/2015
KJJ5945	C020535141	5487-0	25/02/2015
KJR8989	R002889632	7455-0	11/03/2015
KJW4677	P002197640	5541-5	01/03/2015
KJY5797	P002189209	5452-5	28/02/2015
KKM3391	C018417333	6050-1	28/02/2015
KLX2643	R002889553	7455-0	08/03/2015
KNG5912	R002889650	7455-0	11/03/2015
KPT1184	R002888931	7455-0	08/03/2015
KQJ5893	R002889684	7455-0	08/03/2015
KVT2179	R002889529	7455-0	08/03/2015
KVT3896	R002888413	7455-0	11/03/2015
KXD5648	P002162307	5550-0	02/03/2015
KXQ1902	R002890424	7455-0	08/03/2015
KXR5849	R002888521	7455-0	11/03/2015
KYH4660	P002230595	5550-0	18/02/2015
KYT1368	P002231574	5550-0	03/03/2015
K			



PLACA	AIT	INFRACAO	DATA
NTE1484	R002888957	7455-0	09/03/2015
NTE2207	R002888424	7455-0	11/03/2015
NTE2518	P002201017	5738-0	27/02/2015
NTE2973	R002888400	7455-0	10/03/2015
NTE3142	R002888148	7455-0	11/03/2015
NTE4208	P002214786	5452-1	23/02/2015
NTE4428	P002214793	5452-1	28/02/2015
NTE5465	P002161791	5550-0	02/03/2015
NTE5570	F001278194	6050-3	11/03/2015
NTE5979	R002889047	7455-0	10/03/2015
NTE6685	R002889358	7455-0	09/03/2015
NTE7153	P002203634	7366-2	26/02/2015
NTE8027	R002890071	7455-0	10/03/2015
NTE8444	P002221387	5550-0	23/02/2015
NTE8471	C023710654	6041-2	25/02/2015
NTE9558	R002888396	7455-0	10/03/2015
NTF0567	F001278215	6050-3	08/03/2015
NTF0897	P002141490	5843-4	02/03/2015
NTF0947	R002887835	7455-0	07/03/2015
NTF1083	R002888150	7455-0	11/03/2015
NTF2405	R002889262	7455-0	10/03/2015
NTF4608	R002889722	7455-0	11/03/2015
NTF4801	P002209799	5541-6	01/03/2015
NTF6557	P001461800	5185-1	28/02/2015
NTF7728	R002890610	7455-0	09/03/2015
NTF7913	P002231122	5185-1	28/02/2015
NTF8051	R002890249	7455-0	08/03/2015
NTF8361	P002231335	5452-5	03/03/2015
NTG0799	R002889182	7455-0	09/03/2015
NTG2090	F001278314	6050-3	11/03/2015
NTG2250	R002888768	7455-0	08/03/2015
NTG3322	P002162299	5550-0	02/03/2015
NTG4110	C020535163	5487-0	25/02/2015
NTG6432	R002889697	7455-0	08/03/2015
NTG7569	P002213223	5452-1	02/03/2015
NTG8320	P002229169	5380-0	02/03/2015
NTG9315	P002127297	5452-1	03/03/2015
NTG9645	R002888680	7455-0	10/03/2015
NTH0483	P002209800	5452-6	01/03/2015
NTH1795	R002887939	7455-0	08/03/2015
NTH2369	R002888598	7455-0	08/03/2015
NTH5293	R002888482	7455-0	08/03/2015
NTH6671	F001278239	6050-3	09/03/2015
NTH7529	F001278238	6050-3	09/03/2015
NTH7794	P002194086	5541-6	01/03/2015
NTH7857	R002888756	7455-0	09/03/2015
NTH9707	R002889125	7471-0	08/03/2015
NTI1264	R002889004	7455-0	10/03/2015
NTI1462	P002231247	5452-1	25/02/2015
NTI2627	R002889263	7455-0	10/03/2015
NTI2768	P002082189	5541-2	02/03/2015
NTI3006	P002207957	5525-0	27/02/2015
NTI3955	R002888259	7455-0	08/03/2015
NTI4337	P002213225	6050-1	03/03/2015
NTI5620	R002890448	7455-0	08/03/2015
NTI5649	R002889278	7455-0	09/03/2015
NTI7272	R002888399	7455-0	10/03/2015
NTI7525	P002203553	5452-1	03/03/2015
NTI7822	R002890275	7455-0	08/03/2015
NTI7976	R002888234	7455-0	09/03/2015
NTI8403	P002209798	5541-5	01/03/2015
NTJ0325	R002888136	7455-0	10/03/2015
NTJ0892	F001278240	6050-3	09/03/2015
NTJ1668	R002889671	7455-0	10/03/2015
NTJ1877	P002162251	5550-0	02/03/2015
NTJ2202	F001278318	6050-3	08/03/2015
NTJ3221	R002888675	7455-0	11/03/2015
NTJ4094	R002888626	7455-0	09/03/2015
NTJ4527	R002889397	7455-0	08/03/2015
NTJ4527	R002888190	7463-0	08/03/2015
NTJ4527	R002887928	7455-0	08/03/2015
NTJ5519	R002889106	7455-0	09/03/2015
NTJ5893	R002889177	7455-0	09/03/2015
NTJ7663	P002113855	5568-0	19/02/2015
NTJ8153	R002889405	7455-0	08/03/2015
NTJ8561	P002203544	5452-1	02/03/2015
NTJ8634	R002889889	7463-0	09/03/2015
NTJ9397	R002889446	7455-0	11/03/2015
NTK0124	P002189288	5185-1	25/02/2015
NTK0124	P002189289	7366-2	25/02/2015
NTK0888	P002233332	5541-3	25/02/2015
NTK1094	P002181941	7366-2	02/03/2015
NTK1094	P002181942	5185-1	02/03/2015
NTK1159	R002890366	7455-0	10/03/2015
NTK1741	R002888244	7455-0	09/03/2015
NTK1970	R002888640	7455-0	09/03/2015
NTK3429	P002232297	5452-1	02/03/2015
NTK6650	R002888963	7455-0	08/03/2015
NTK6783	P002232287	7366-2	02/03/2015
NTK7475	P002232134	7366-2	27/02/2015
NTK9030	R002889183	7455-0	09/03/2015
NTK9778	P002173005	5509-0	01/03/2015
NTL0087	R002888401	7455-0	10/03/2015

PLACA	AIT	INFRACAO	DATA
NTL2528	R002889483	7455-0	09/03/2015
NTL3585	P002227336	5541-2	02/03/2015
NTL4269	P002227827	5541-6	01/03/2015
NTL4387	R002888334	7455-0	10/03/2015
NTL4902	R002888392	7455-0	10/03/2015
NTL5102	R002888916	7455-0	08/03/2015
NTL5114	P002169160	5550-0	27/02/2015
NTL5683	R002889445	7455-0	11/03/2015
NTL6497	R002888335	7455-0	10/03/2015
NTL7602	P001483190	5185-1	28/02/2015
NTL6903	R002888935	7455-0	09/03/2015
NTL7780	R002888403	7455-0	10/03/2015
NTL9056	P001483189	5185-1	28/02/2015
NTL9097	P002208943	5550-0	27/02/2015
NTL9097	R002888289	7455-0	11/03/2015
NTL9242	R002888232	7455-0	09/03/2015
NTL9663	R002888149	7455-0	11/03/2015
NTM4376	P002229321	5550-0	03/03/2015
NTM5694	R002888676	7455-0	11/03/2015
NTM6612	R002888773	7455-0	08/03/2015
NTM6819	P002189312	7366-2	02/03/2015
NTM7844	R002889868	7455-0	08/03/2015
NTM7979	P002201024	7366-2	01/03/2015
NTM8366	R002888398	7455-0	10/03/2015
NTN0284	R002888235	7455-0	09/03/2015
NTN1787	R002888402	7455-0	10/03/2015
NTN2041	R002890154	7455-0	10/03/2015
NTN2347	R002890234	7455-0	08/03/2015
NTN3012	P002228021	6041-2	02/03/2015
NTN4171	R002889876	7463-0	10/03/2015
NTN4574	R002888974	7455-0	08/03/2015
NTN4606	R002888229	7455-0	09/03/2015
NTN4848	R002888869	7463-0	09/03/2015
NTN5436	R002888623	7455-0	09/03/2015
NTN5663	P002190510	5452-3	27/02/2015
NTN6689	R002889264	7455-0	10/03/2015
NTN6825	R002887834	7455-0	07/03/2015
NTN7566	R002889128	7455-0	08/03/2015
NTN9745	P002186134	5185-1	03/03/2015
NTN9875	R002890337	7455-0	09/03/2015
NTO0457	P002204673	5550-0	02/03/2015
NTO0665	P002232285	7366-2	02/03/2015
NTO0891	P002183957	5568-0	03/03/2015
NTO1120	R002890416	7455-0	08/03/2015
NTO1917	R002888257	7455-0	08/03/2015
NTO1995	P002162304	5550-0	02/03/2015
NTO2384	R002888151	7455-0	11/03/2015
NTO2640	R002889890	7455-0	09/03/2015
NTO3041	P002221170	5550-0	24/02/2015
NTO3138	R002889443	7455-0	11/03/2015
NTO4087	F001278310	6050-3	10/03/2015
NTO4729	R002890284	7455-0	08/03/2015
NTO4830	P002220113	5541-2	02/03/2015
NTO5685	R002890202	7455-0	08/03/2015
NTO5738	R002888230	7455-0	09/03/2015
NTO7022	R002889741	7455-0	08/03/2015
NTO7190	R002888600	7455-0	08/03/2015
NTO7786	R002889742	7455-0	08/03/2015
NTO8065	R002889933	7455-0	09/03/2015
NTO8310	R002890347	7455-0	08/03/2015
NTO8424	R002888337	7455-0	10/03/2015
NTO9022	R002888973	7455-0	08/03/2015
NTO9784	R002890189	7455-0	09/03/2015
NTO9784	R002890411	7463-0	09/03/2015
NTO9784	R002889816	7455-0	10/03/2015
NTO9784	R002890618	7455-0	09/03/2015
NTP0509	P002127329	5398-0	03/03/2015
NTP0845	R002889368	7455-0	08/03/2015
NTP1096	R002888919	7463-0	08/03/2015
NTP1410	P002087351	7366-2	02/03/2015
NTP2050	R002889127	7455-0	08/03/2015
NTP2445	R002888258	7455-0	08/03/2015
NTP2479	R002890341	7455-0	09/03/2015
NTP2643	P001739826	6050-1	25/02/2015
NTP2855	R002888937	7455-0	09/03/2015
NTP3235	R002889071	7455-0	10/03/2015
NTP3235	R002888007	7455-0	11/03/2015
NTP3272	P001987543	5550-0	18/02/2015
NTP3333	P002204024	5541-2	02/03/2015
NTP3347	R002888595	7455-0	08/03/2015
NTP4103	R002889124	7463-0	08/03/2015
NTP4409	R002889113	7455-0	09/03/2015
NTP4764	R002889712	7455-0	11/03/2015
NTP5210	P002221922	5185-1	03/03/2015
NTP5665	P002230580	5568-0	18/02/2015
NTP6204	R002889277	7455-0	09/03/2015
NTP6204	R002888750	7463-0	09/03/2015
NTP6278	R002889558	7455-0	07/03/2015
NTP6311	R002890204	7455-0	11/03/2015
NTP7128	R002888936	7455-0	09/03/2015
NTP7522	R002888131	7455-0	10/03/2015
NTP7986	R002888278	7455-0	11/03/2015
NTP7986	R002889988	7455-0	09/03/2015

PLACA	AIT	INFRACAO	DATA
NTP7986	R002889750	7455-0	09/03/2015
NTP8211	P002162249	5550-0	02/03/2015
NTP8753	R002888397	7455-0	10/03/2015
NTP9146	P002230352	5550-0	03/03/2015
NTP9987	P002221695	5185-1	03/03/2015
NTQ0220	R002888393	7455-0	10/03/2015
NTQ0368	P002220620	5487-0	27/02/2015
NTQ0386	P002227823	5541-6	01/03/2015
NTQ0866	P002204991	5550-0	27/02/2015
NTQ1377	R002888233	7455-0	09/03/2015
NTQ2491	R002888425	7455-0	11/03/2015
NTQ2570	R002889129	7455-0	08/03/2015
NTQ2701	R002888917	7455-0	08/03/2015
NTQ3186	R002887910	7455-0	11/03/2015
NTQ3889	P002221363	5550-0	20/02/2015
NTQ4405	R002889973	7455-0	11/03/2015
NTQ5116	R002889046	7455-0	10/03/2015
NTQ5360	R002889801	7455-0	09/03/2015
NTQ5545	R002888104	7455-0	08/03/2015
NTQ8261	R002889974	7455-0	11/03/2015
NTQ8424	P002214796	5452-1	28/02/2015
NTR1171	R002890188	7455-0	09/03/2015
NTR1640	R002889152	7455-0	10/03/2015
NTR1820	P002162296	5452-1	02/03/2015
NTR2042	R002888137	7455-0	10/03/2015
NTR2099	R002888152	7455-0	11/03/2015
NTR3305	R002887992	7455-0	11/03/2015
NTR3353	R002890142	7463-0	08/03/201

PLACA	AIT	INFRACAO	DATA
NTV1359	R002888105	7455-0	08/03/2015
NTV3529	F001278214	6050-3	08/03/2015
NTV5100	R002888634	7455-0	09/03/2015
NTV5118	R002888918	7455-0	08/03/2015
NTV5118	R002888103	7455-0	08/03/2015
NTV5354	P002227802	5541-5	01/03/2015
NTV5355	R002890348	7455-0	08/03/2015
NTV6401	R002888391	7455-0	10/03/2015
NTV6458	R002889735	7455-0	11/03/2015
NTV6505	R002887833	7455-0	10/03/2015
NTV6666	F001278252	6050-3	08/03/2015
NTV6667	P002230569	5568-2	18/02/2015
NTV7347	R002889923	7455-0	10/03/2015
NTV7574	P002190484	5550-0	27/02/2015
NTV7668	P002227964	7366-2	01/03/2015
NTV8378	R002887950	7455-0	10/03/2015
NTV8515	R002890010	7455-0	07/03/2015
NTV9281	R002887911	7455-0	11/03/2015
NTV9937	F001278290	6050-3	10/03/2015
NTW0091	R002888260	7455-0	08/03/2015
NTW1275	P002227923	7366-2	01/03/2015
NTW1405	R002890422	7455-0	08/03/2015
NTW2334	R002889142	7455-0	10/03/2015
NTW2379	R002887929	7455-0	08/03/2015
NTW3825	P002202118	5550-0	03/03/2015
NTW4103	F001278193	6050-3	11/03/2015
NTW6244	R002888231	7455-0	09/03/2015
NTW7376	R002888599	7455-0	08/03/2015
NTW7492	R002888601	7455-0	08/03/2015
NTW7492	R002889831	7455-0	09/03/2015
NTW7492	R002890162	7455-0	11/03/2015
NTW8598	R002889597	7463-0	11/03/2015
NTW8608	R002890557	7455-0	08/03/2015
NTW8875	R002890201	7455-0	08/03/2015
NTW9121	R002889945	7455-0	08/03/2015
NTW9841	P002151333	5452-1	02/03/2015
NTW9843	P002162256	5550-0	02/03/2015
NVG3961	R002887913	7455-0	11/03/2015
NVM8456	R002890531	7455-0	10/03/2015
NVN0768	R002889965	7455-0	08/03/2015
NXV6741	P002191928	5452-1	03/03/2015
NXX5337	R002888873	7455-0	09/03/2015
NXX6970	R002888813	7455-0	10/03/2015
NXY2443	R002888124	7455-0	10/03/2015
NYE9832	P002185101	5452-1	02/03/2015
NYH1402	R002888958	7455-0	09/03/2015
NYH1429	F001278143	6050-3	07/03/2015
NYH1785	P002189207	5193-0	27/02/2015
NYH1818	P002162259	5452-1	02/03/2015
NYH2915	R002889267	7455-0	10/03/2015
NYH3267	R002889269	7455-0	10/03/2015
NYH3267	R002889282	7455-0	09/03/2015
NYH4411	F001278278	5673-2	09/03/2015
NYH4638	R002890477	7455-0	10/03/2015
NYH6866	R002889994	7455-0	09/03/2015
NYH7134	R002890096	7455-0	11/03/2015
NYH7294	R002888111	7455-0	10/03/2015
NYH7335	R002890560	7455-0	08/03/2015
NYH7509	P002236963	5185-1	03/03/2015
NYH7517	R002888654	7455-0	08/03/2015
NYH9035	R002890297	7455-0	08/03/2015
NYH9149	P002182937	6050-1	27/02/2015
NYH9463	F001278223	6050-3	08/03/2015
NYH9465	R002888345	7455-0	10/03/2015
NYH9599	P002230340	5550-0	03/03/2015
NYH9709	R002889797	7455-0	09/03/2015
NYH9759	R002890033	7455-0	11/03/2015
NYH9811	R002889856	7455-0	10/03/2015
NYI0106	R002889993	7455-0	09/03/2015
NYI0453	P002222751	5843-4	02/03/2015
NYI0964	P002227431	5568-2	01/03/2015
NYI2339	R002888629	7455-0	09/03/2015
NYI3355	P001483198	5185-1	28/02/2015
NYI3424	P002232359	5452-1	02/03/2015
NYI3617	P002227259	5451-2	02/03/2015
NYI4040	P002130350	5542-3	03/03/2015
NYI4410	P002203622	5819-6	25/02/2015
NYI4517	P002216894	5185-1	28/02/2015
NYI4603	P002203233	5550-0	02/03/2015
NYI5644	R002890352	7455-0	08/03/2015
NYI6151	P002189302	7366-2	26/02/2015
NYI6376	R002890263	7455-0	11/03/2015
NYI6564	P002216903	5185-1	28/02/2015
NYI6870	R002888050	7455-0	08/03/2015
NYI7090	R002890117	7455-0	11/03/2015
NYI7499	R002888612	7455-0	08/03/2015
NYI7627	P002232570	5550-0	03/03/2015
NYI8845	R002888716	7455-0	10/03/2015
NYI9133	P002185049	5452-6	02/03/2015
NYI9878	P002205689	5550-0	02/03/2015
NYJ0170	R002888645	7455-0	08/03/2015
NYJ1431	R002890327	7455-0	09/03/2015
NYJ2285	R002890614	7455-0	09/03/2015

PLACA	AIT	INFRACAO	DATA
NYJ3921	P002096036	6050-1	02/03/2015
NYJ6452	R002889236	7455-0	10/03/2015
NYJ8550	R002889767	7455-0	08/03/2015
NYJ9817	P002190304	7048-1	26/02/2015
NYK1409	R002889653	7455-0	08/03/2015
NYK1471	P002114289	6050-1	20/02/2015
NYK1471	P002114290	5991-0	20/02/2015
NYK1516	R002889299	7455-0	09/03/2015
NYK3006	R002889926	7455-0	10/03/2015
NYK3861	F001278157	6050-3	10/03/2015
NYK4671	P002227978	5380-0	02/03/2015
NYK5068	R002889281	7455-0	09/03/2015
NYK5434	R002890476	7455-0	10/03/2015
NYK5967	R002890205	7455-0	11/03/2015
NYK6155	R002887843	7455-0	07/03/2015
NYK6879	R002888051	7455-0	08/03/2015
NYK7077	R002890613	7463-0	09/03/2015
NYK7232	P002227804	5541-6	01/03/2015
NYK7409	R002890121	7455-0	11/03/2015
NYK7409	R002890432	7455-0	10/03/2015
NYK8108	P002169076	5819-2	03/03/2015
NYK8368	P002225896	5541-2	02/03/2015
NYK8475	P002223121	5819-6	24/02/2015
NYK9298	P001483205	5185-1	28/02/2015
NYK9419	P002221931	5185-1	03/03/2015
NYL0045	R002888655	7455-0	08/03/2015
NYL3822	P002231442	5452-1	02/03/2015
NYL5685	R002889927	7455-0	10/03/2015
NYL6060	P002189287	5185-1	24/02/2015
NYL6314	R002887915	7455-0	11/03/2015
NYL6744	P002182972	5452-1	02/03/2015
NYL7911	P002202113	5550-0	03/03/2015
NYL8504	P002232308	6050-1	03/03/2015
NYL8758	R002889012	7455-0	10/03/2015
NYL9790	R002888669	7455-0	08/03/2015
NYM0694	R002890395	7455-0	08/03/2015
NYM1678	R002888717	7455-0	10/03/2015
NYM3360	R002887916	7455-0	11/03/2015
NYM3450	R002887844	7455-0	07/03/2015
NYM3569	P002232302	7366-2	03/03/2015
NYM4329	R002887995	7455-0	11/03/2015
NYM4677	P002227971	5541-4	02/03/2015
NYM4760	R002888878	7455-0	09/03/2015
NYM4868	P002203635	5185-2	26/02/2015
NYM5394	R002890223	7455-0	11/03/2015
NYM5455	R002890388	7455-0	08/03/2015
NYM6244	P002191271	5452-7	03/03/2015
NYM6290	R002889654	7455-0	08/03/2015
NYM6415	R002890207	7455-0	11/03/2015
NYM6415	R002889094	7455-0	09/03/2015
NYM6590	R002888535	7455-0	11/03/2015
NYM6789	R002890364	7455-0	10/03/2015
NYM7554	P002231334	5452-5	03/03/2015
NYM7899	P002227819	5541-6	01/03/2015
NYM8761	R002890024	7455-0	10/03/2015
NYM8852	R002889362	7455-0	09/03/2015
NYM9216	F001278309	6050-3	07/03/2015
NYN0060	R002887871	7455-0	11/03/2015
NYN0415	P002168819	5550-0	24/02/2015
NYN0501	F001278244	6050-3	09/03/2015
NYN0634	P002221361	5622-2	20/02/2015
NYN1328	R002889847	7455-0	10/03/2015
NYN4384	R002887951	7455-0	10/03/2015
NYN4394	R002887872	7463-0	11/03/2015
NYN4820	P002200786	5568-0	22/02/2015
NYN5136	R002888048	7455-0	08/03/2015
NYN5887	P002227385	5541-2	02/03/2015
NYN6936	P002203624	7366-2	26/02/2015
NYN6976	R002888981	7455-0	08/03/2015
NYN7668	R002890018	7455-0	07/03/2015
NYN8434	R002889542	7455-0	08/03/2015
NYN9049	F001278221	6050-3	08/03/2015
NYN9685	P002230584	5568-0	18/02/2015
NYN9700	R002890542	7455-0	09/03/2015
NYN9700	R002890054	7455-0	11/03/2015
NYN9854	R002889095	7455-0	09/03/2015
NYO0156	R002888110	7455-0	10/03/2015
NYO1518	P002182968	5452-1	02/03/2015
NYO1734	P002204016	7366-2	19/02/2015
NYO1768	P002151334	5843-4	03/03/2015
NYO2775	R002890090	7463-0	11/03/2015
NYO3009	R002888876	7455-0	09/03/2015
NYO3024	R002888668	7455-0	08/03/2015
NYO3500	P002203558	5452-1	03/03/2015
NYO3541	R002888008	7455-0	11/03/2015
NYO5102	R002890073	7455-0	10/03/2015
NYO5209	R002890126	7463-0	08/03/2015
NYO6085	R002888473	7455-0	08/03/2015
NYO6254	R002888905	7455-0	08/03/2015
NYO8544	R002887902	7455-0	10/03/2015
NYP0358	P002205000	5452-1	02/03/2015
NYP0809	R002890526	7455-0	10/03/2015
NYP1048	P002189311	7366-2	02/03/2015

PLACA	AIT	INFRACAO	DATA
NYP1719	R002890095	7463-0	11/03/2015
NYP2350	F001278222	6050-3	08/03/2015
NYP3219	R002888108	7455-0	10/03/2015
NYP6095	P002182986	6050-1	03/03/2015
NYP6810	P002202360	6050-1	01/03/2015
NYP7180	R002888719	7455-0	10/03/2015
NYP7410	R002888017	7455-0	11/03/2015
NYP8212	R002888274	7455-0	08/03/2015
NYP8258	C020534679	7048-1	23/02/2015
NYP9747	R002888611	7455-0	08/03/2015
NYQ0331	R002889452	7455-0	07/03/2015
NYQ0489	P002221371	5738-0	20/02/2015
NYQ1535	R002889280	7455-0	09/03/2015
NYQ2775	P002189216	5819-6	28/02/2015
NYQ3165	R002890237	7455-0	08/03/2015
NYQ3809	P002221693	7366-2	03/03/2015
NYQ4097	F001278224	6050-3	08/03/2015
NYQ4940	R002889139	7455-0	08/03/2015
NYQ4949	P002221684	7366-2	02/03/2015
NYQ5155	R002888009	7455-0	11/03/2015
NYQ7029	P002227803	5541-5	01/03/2015
NYQ8295	P002223088	5452-1	24/02/2015
NYQ9687	R002888720	7455-0	10/03/2015
NYR0376	R002889270	7455-0	10/03/2015
NYR0521	F001278198	6050-3	11/03/2015
NYR1043	P002214785	5452-1	23/02/2015
NYR1043	P002206558	5452-1	27/02/2015
NYR1189	R0028		



PLACA	AIT	INFRACAO	DATA
NYU6741	P002208854	7366-2	02/03/2015
NYU7514	R002889153	7455-0	10/03/2015
NYU7970	P002168830	5487-0	26/02/2015
NYU9660	P002230578	5550-0	18/02/2015
NYV0658	R002889453	7455-0	07/03/2015
NYV1067	P002227263	5541-2	02/03/2015
NYV1082	R002889207	7455-0	08/03/2015
NYV1441	P002190491	6050-1	28/02/2015
NYV1985	R002888018	7455-0	11/03/2015
NYV2224	P002221924	5185-1	03/03/2015
NYV2504	R002888023	7455-0	11/03/2015
NYV2656	P002183959	5452-1	03/03/2015
NYV3743	F001278298	6050-3	09/03/2015
NYV3800	F001278219	6050-3	08/03/2015
NYV3990	C020665909	5479-0	22/02/2015
NYV4766	F001278156	6050-3	10/03/2015
NYV5287	P002181257	5452-1	02/03/2015
NYV5437	R002890016	7455-0	07/03/2015
NYV6529	R002889501	7455-0	09/03/2015
NYW0324	P002201821	6050-1	27/02/2015
NYW2464	R002890017	7455-0	07/03/2015
NYW4308	R002890074	7455-0	10/03/2015
NYW5826	R002890581	7455-0	08/03/2015
NYW7705	F001278218	6050-3	08/03/2015
NYW8244	R002889331	7455-0	08/03/2015
NYW8356	R002888630	7455-0	09/03/2015
NYW8368	R002889594	7455-0	10/03/2015
NYW8403	P002221389	5622-2	24/02/2015
NYW9189	P002190504	5819-2	02/03/2015
NYW9800	R002890094	7455-0	11/03/2015
NYW9800	R002890150	7455-0	10/03/2015
NYX0130	P002185069	5452-1	02/03/2015
NYX1188	R002890145	7455-0	10/03/2015
NYX2021	P002208953	7366-2	02/03/2015
NYX2164	R002889768	7455-0	08/03/2015
NYX3257	R002889360	7455-0	09/03/2015
NYX4273	P002160372	5452-1	02/03/2015
NYX5242	R002888715	7455-0	10/03/2015
NYX5466	P002185068	5550-0	02/03/2015
NYX7003	P002200799	7366-2	27/02/2015
NYX7247	P002227434	5568-0	01/03/2015
NYX7522	P002194091	5541-6	01/03/2015
NYX7777	R002889943	7455-0	09/03/2015
NYX9212	R002889569	7455-0	10/03/2015
NYX9739	P002200790	5568-0	22/02/2015
NYX0167	P002168835	5550-0	27/02/2015
NYX0458	R002889761	7455-0	08/03/2015
NYX0523	R002889390	7455-0	08/03/2015
NYX0648	R002890561	7455-0	08/03/2015
NYX0859	R002888753	7455-0	09/03/2015
NYX3683	R002889376	7463-0	08/03/2015
NYX6608	P002205693	5550-0	02/03/2015
NYX7772	P002233327	7366-2	25/02/2015
NYX8725	R002888515	7455-0	11/03/2015
NYX8942	R002888471	7455-0	08/03/2015
NYX9093	P002228023	6041-2	02/03/2015
NYX9395	R002888474	7455-0	08/03/2015
NYZ1743	P002227568	5541-3	01/03/2015
NYZ20050	P002206016	5541-2	01/03/2015
NYZ2394	R002889655	7463-0	08/03/2015
NYZ3108	P002190317	5452-1	27/02/2015
NYZ3840	R002888049	7455-0	08/03/2015
NYZ4027	P002231572	5550-0	03/03/2015
NYZ4232	R002889279	7455-0	09/03/2015
NYZ5628	P002231253	5452-1	26/02/2015
NYZ5698	R002889934	7455-0	09/03/2015
NYZ6613	P002227986	5550-0	02/03/2015
NYZ6744	R002889145	7455-0	10/03/2015
NYZ7131	R002889138	7455-0	08/03/2015
NYZ7595	P002186650	5550-0	02/03/2015
NYZ8376	R00288980	7455-0	08/03/2015
NYZ8632	F001278245	6050-3	09/03/2015
NYZ8632	F001278293	5673-2	10/03/2015
NYZ9233	R002887869	7455-0	11/03/2015
NZA0160	P002176282	5797-0	03/03/2015
NZA0226	P002225699	5541-2	01/03/2015
NZA0340	R002887874	7455-0	11/03/2015
NZA0358	R002889657	7455-0	08/03/2015
NZA0909	R002889666	7455-0	10/03/2015
NZA1266	P002203637	7366-2	27/02/2015
NZA1385	F001278226	6050-3	08/03/2015
NZA1498	P002186643	5550-0	02/03/2015
NZA1621	R002890301	7455-0	08/03/2015
NZA2053	R002888650	7455-0	08/03/2015
NZA3762	R002889064	7455-0	10/03/2015
NZA4053	R002889303	7455-0	09/03/2015
NZA4173	P002158581	5550-0	03/03/2015
NZA4214	R002889013	7463-0	10/03/2015
NZA4482	R002889640	7455-0	11/03/2015
NZA5032	R002890155	7455-0	10/03/2015
NZA5104	R002890104	7463-0	11/03/2015
NZA5542	R002888736	7455-0	10/03/2015
NZA5624	P002222212	5819-2	03/03/2015

PLACA	AIT	INFRACAO	DATA
NZA5691	P002190485	5550-0	27/02/2015
NZA6464	R002888780	7455-0	08/03/2015
NZA6791	R002889456	7455-0	07/03/2015
NZA7770	R002889017	7455-0	10/03/2015
NZA7860	R002888889	7455-0	09/03/2015
NZA7922	P002227886	5541-2	02/03/2015
NZA8730	P002190481	5452-1	27/02/2015
NZA8730	P002190482	5185-1	27/02/2015
NZA8941	P002228018	6041-2	02/03/2015
NZA9787	R002890232	7455-0	11/03/2015
NZA9787	R002890562	7455-0	08/03/2015
NZB0492	R002889067	7455-0	10/03/2015
NZB1056	R002887895	7455-0	10/03/2015
NZB1970	R002888637	7455-0	09/03/2015
NZB2151	R002887921	7455-0	11/03/2015
NZB2262	R002889016	7455-0	10/03/2015
NZB2554	R002889744	7455-0	08/03/2015
NZB2653	R002890607	7455-0	09/03/2015
NZB2949	R002889302	7455-0	09/03/2015
NZB2964	R002889862	7455-0	09/03/2015
NZB3171	R002888652	7455-0	08/03/2015
NZB4478	P002225892	5541-2	02/03/2015
NZB4498	R002890482	7455-0	09/03/2015
NZB4498	R002890213	7455-0	11/03/2015
NZB5339	P002190498	5185-1	01/03/2015
NZB6808	R002890605	7455-0	09/03/2015
NZB6841	P002190294	5452-1	25/02/2015
NZB6855	P002227429	5541-2	01/03/2015
NZB7073	P002227838	5541-6	01/03/2015
NZB8429	R002890606	7455-0	09/03/2015
NZB8972	R002888653	7455-0	08/03/2015
NZC0067	P002168829	7366-2	25/02/2015
NZC0099	R002888741	7455-0	10/03/2015
NZC0202	R002888722	7455-0	10/03/2015
NZC0376	R002890206	7455-0	11/03/2015
NZC0492	P002221427	7366-2	02/03/2015
NZC0888	P002180185	7366-2	02/03/2015
NZC1320	P002223089	5452-1	24/02/2015
NZC1989	R002888613	7455-0	08/03/2015
NZC2301	R002890019	7455-0	07/03/2015
NZC2500	P002218683	5568-0	23/02/2015
NZC2960	R002889570	7455-0	10/03/2015
NZC3461	P002223114	7366-2	27/02/2015
NZC3876	P002182965	5550-0	02/03/2015
NZC6644	P002191111	5550-0	03/03/2015
NZC8796	P002230588	5568-0	18/02/2015
NZC8811	R002889706	7455-0	11/03/2015
NZC9157	R002888814	7455-0	10/03/2015
NZC9455	R002887922	7455-0	11/03/2015
NZC9748	R002890303	7455-0	08/03/2015
NZC9997	R002888010	7455-0	11/03/2015
NZD0110	P002198319	7366-2	27/02/2015
NZD0120	R002888180	7455-0	09/03/2015
NZD0610	P002220924	7366-2	03/03/2015
NZD1753	P001483192	5185-1	28/02/2015
NZD2514	F001278246	6050-3	09/03/2015
NZD2814	R002888728	7455-0	10/03/2015
NZD3855	R002887850	7455-0	07/03/2015
NZD5031	R002890582	7455-0	08/03/2015
NZD5356	P002140678	7366-2	02/03/2015
NZD5985	R002888740	7455-0	10/03/2015
NZD6543	R002888649	7455-0	08/03/2015
NZD8199	R002890305	7455-0	08/03/2015
NZD8530	P002186123	5550-0	03/03/2015
NZD8970	P002183954	5568-0	03/03/2015
NZD9943	R002888941	7463-0	09/03/2015
NZE0299	P002141628	5819-6	03/03/2015
NZE0461	R002889063	7455-0	10/03/2015
NZE1453	R002888348	7455-0	10/03/2015
NZE1494	R002889710	7455-0	11/03/2015
NZE1540	P002189305	5185-1	27/02/2015
NZE1540	P002189306	7366-2	27/02/2015
NZE1627	P002232299	5452-1	02/03/2015
NZE2181	P002227525	5550-0	01/03/2015
NZE2572	P002227830	5541-6	01/03/2015
NZE3671	R002887999	7455-0	11/03/2015
NZE3953	P002190296	5452-1	27/02/2015
NZE4652	R002889786	7455-0	10/03/2015
NZE4726	P002227825	5541-6	01/03/2015
NZE4771	R002890328	7455-0	09/03/2015
NZE6849	R002888520	7455-0	11/03/2015
NZE7921	P002235246	7366-2	01/03/2015
NZE7979	R002889833	7455-0	09/03/2015
NZE8377	P002162298	5568-0	02/03/2015
NZE8473	R002888890	7455-0	09/03/2015
NZE8671	F001278319	5673-2	08/03/2015
NZE8963	R002889154	7455-0	10/03/2015
NZE9046	R002888525	7455-0	11/03/2015
NZE9633	R002888906	7455-0	08/03/2015
NZE9633	R002888779	7455-0	08/03/2015
NZE9633	R002889317	7455-0	08/03/2015
NZF0314	R002888724	7455-0	10/03/2015
NZF0510	R002889530	7455-0	08/03/2015

PLACA	AIT	INFRACAO	DATA
NZF0510	R002890623	7455-0	08/03/2015
NZF0554	P002216892	5185-1	28/02/2015
NZF0637	R002889822	7455-0	09/03/2015
NZF0712	R002888727	7455-0	10/03/2015
NZF1135	R002888057	7455-0	08/03/2015
NZF2772	R002890091	7455-0	11/03/2015
NZF3278	P002206554	5452-1	27/02/2015
NZF3569	R002889531	7455-0	08/03/2015
NZF3569	R002889532	7455-0	08/03/2015
NZF4921	R002887845	7455-0	07/03/2015
NZF5106	R002887918	7455-0	11/03/2015
NZF5106	R002889210	7455-0	08/03/2015
NZF5262	P002162294	5452-1	02/03/2015
NZF5931	R002888446	7455-0	08/03/2015
NZF6300	R002889670	7455-0	10/03/2015
NZF7576	P002185051	5452-1	02/03/2015
NZF7603	R002889723	7455-0	11/03/2015
NZF7603	R002890075	7455-0	10/03/2015
NZF7603	R002890165	7455-0	11/03/2015
NZF7876	P002227432	5568-0	01/03/2015
NZF8127	P002190301	5452-1	25/02/2015
NZF8563	P002227990	5185-1	02/03/2015
NZF9772	R002888447	7455-0	08/03/2015
NZG0901	R002889083	7455-0	09/03/2015
NZG1355	P002227542	5541-5	02/03/2015
NZG1976	P002200781	5568-0	22/02/2015
NZG4196	R002890282	7455-0	08/03/2015
NZG4770	P002200770	5568-0	21/02/2

PLACA	AIT	INFRACAO	DATA
NZJ6035	R002887847	7455-0	07/03/2015
NZJ6459	P002166964	5819-6	02/03/2015
NZJ7684	R002887954	7455-0	10/03/2015
NZJ7758	F001278300	6050-3	09/03/2015
NZJ8698	R002888743	7455-0	10/03/2015
NZJ8776	R002889997	7455-0	09/03/2015
NZJ9023	R002889454	7455-0	07/03/2015
NZJ9272	P002228001	5541-5	01/03/2015
NZK1731	R002888199	7455-0	08/03/2015
NZK1815	R002888790	7455-0	08/03/2015
NZK1815	R002889401	7455-0	08/03/2015
NZK1889	R002888351	7455-0	10/03/2015
NZK2696	R002888746	7455-0	09/03/2015
NZK3289	R002888028	7455-0	11/03/2015
NZK3467	P002185071	5550-0	02/03/2015
NZK4245	R002888113	7455-0	10/03/2015
NZK7196	P002220927	5487-0	03/03/2015
NZK8067	R002888888	7455-0	09/03/2015
NZK8092	P002121133	5550-0	03/03/2015
NZK8389	R002888059	7455-0	08/03/2015
NZK8748	P002217415	5550-0	01/03/2015
NZK8988	P002228017	6041-2	02/03/2015
NZL1403	R002889798	7455-0	09/03/2015
NZL3929	R002889301	7455-0	09/03/2015
NZL4440	R002889147	7455-0	10/03/2015
NZL4892	R002889602	7455-0	07/03/2015
NZL5720	P002231562	5550-0	03/03/2015
NZL7618	R002888112	7455-0	10/03/2015
NZL7795	R002890021	7463-0	07/03/2015
NZL9907	R002888723	7463-0	10/03/2015
NZM0009	P002121136	5452-1	03/03/2015
NZM0055	P002231924	5452-1	02/03/2015
NZM0458	P002182954	6050-1	02/03/2015
NZM0930	R002889989	7455-0	09/03/2015
NZM1816	P002227818	5541-6	01/03/2015
NZM3282	R002889928	7455-0	10/03/2015
NZM6209	P002230590	5568-0	18/02/2015
NZM6352	P002203627	5541-5	26/02/2015
NZM7800	R002888882	7455-0	09/03/2015
NZM8109	P002221173	5550-0	25/02/2015
NZM8444	R002889084	7455-0	09/03/2015
NZM9999	P002181256	5452-1	02/03/2015
NZN0725	R002888965	7455-0	08/03/2015
NZN0815	R002888347	7455-0	10/03/2015
NZN1639	R002888733	7455-0	10/03/2015
NZN1982	R002889066	7455-0	10/03/2015
NZN3377	P002183960	5550-0	03/03/2015
NZN3435	R002890166	7455-0	11/03/2015
NZN3463	P002203631	7366-2	26/02/2015
NZN3603	R002887996	7455-0	11/03/2015
NZN3654	R002887923	7455-0	11/03/2015
NZN3797	R002887955	7455-0	10/03/2015
NZN4034	R002890600	7463-0	09/03/2015
NZN4498	R002887877	7455-0	11/03/2015
NZN4500	R002887899	7455-0	10/03/2015
NZN4703	P002208852	7366-2	27/02/2015
NZN5811	R002887958	7455-0	10/03/2015
NZN5833	R002890118	7463-0	11/03/2015
NZN5859	P002194081	5541-6	01/03/2015
NZN6147	R002888648	7455-0	08/03/2015
NZN6533	R002889015	7455-0	10/03/2015
NZN6609	P002209797	5541-5	01/03/2015
NZN6779	R002889065	7455-0	10/03/2015
NZN7654	P002140422	7366-2	26/02/2015
NZN7806	P002204027	5460-0	02/03/2015
NZN8218	R002890300	7455-0	08/03/2015
NZN8242	P002203628	5185-1	26/02/2015
NZN8365	P002221933	7366-2	03/03/2015
NZN8526	R002889061	7455-0	10/03/2015
NZN8526	R002888885	7455-0	09/03/2015
NZN9511	R002890221	7455-0	11/03/2015
NZN9944	P001987525	5550-0	18/02/2015
NZO9982	R002888891	7455-0	09/03/2015
NZO1142	R002890320	7455-0	10/03/2015
NZO1368	R002889607	7455-0	10/03/2015
NZO1368	R002890543	7455-0	09/03/2015
NZO1478	P002227970	5541-5	01/03/2015
NZO2189	R002889753	7463-0	09/03/2015
NZO2456	R002890112	7455-0	11/03/2015
NZO2467	R002888984	7455-0	08/03/2015
NZO2752	R002888887	7455-0	09/03/2015
NZO3361	P002227538	5541-2	02/03/2015
NZO4313	R002888054	7455-0	08/03/2015
NZO4732	P002221694	5185-2	03/03/2015
NZO4907	P001946413	5452-3	24/02/2015
NZO5424	R002890571	7455-0	09/03/2015
NZO5733	P002213151	5819-6	02/03/2015
NZO6143	R002889769	7455-0	08/03/2015
NZO6382	P002229173	5550-0	02/03/2015
NZO6837	R002887952	7455-0	10/03/2015
NZO8175	P002190501	5452-3	27/02/2015
NZO8215	R002888026	7455-0	11/03/2015
NZP2039	P002228801	5568-0	02/03/2015

PLACA	AIT	INFRACAO	DATA
NZP2039	P002228802	5215-1	02/03/2015
NZP2519	R002889667	7455-0	10/03/2015
NZP2607	R002889315	7455-0	08/03/2015
NZP2925	R002890503	7455-0	08/03/2015
NZP2925	R002890504	7455-0	08/03/2015
NZP2925	P002069381	6050-1	02/03/2015
NZP4261	P002189307	7366-2	02/03/2015
NZP4466	F001278199	6050-3	11/03/2015
NZP4731	R002889656	7455-0	08/03/2015
NZP5195	R002888925	7455-0	08/03/2015
NZP5773	P002141560	5843-4	02/03/2015
NZP5773	P002141485	5185-1	02/03/2015
NZP6154	P002204990	7366-2	27/02/2015
NZP6989	P002223115	7366-2	27/02/2015
NZP7108	P002228011	6041-2	02/03/2015
NZP7138	R002889455	7463-0	07/03/2015
NZP7681	R002888276	7455-0	11/03/2015
NZP7991	R002890082	7455-0	11/03/2015
NZP7991	R002890119	7455-0	11/03/2015
NZP9565	R002890238	7455-0	08/03/2015
NZQ0146	R002890615	7455-0	09/03/2015
NZQ0265	P002203609	5819-6	23/02/2015
NZQ2725	R002889014	7455-0	10/03/2015
NZQ4048	P002166612	5550-0	03/03/2015
NZQ4201	R002888052	7455-0	08/03/2015
NZQ4517	P001483187	5185-1	28/02/2015
NZQ5044	P002186866	5452-1	28/02/2015
NZQ5728	R002890257	7455-0	11/03/2015
NZQ5754	R002889241	7455-0	10/03/2015
NZR0078	P002200763	5550-0	21/02/2015
NZR0503	P002227987	5452-1	02/03/2015
NZR1453	P002190310	5452-1	26/02/2015
NZR1583	R002888656	7455-0	08/03/2015
NZR2280	R002889198	7455-0	08/03/2015
NZR2428	P002230585	5568-0	18/02/2015
NZR2683	R002889843	7455-0	10/03/2015
NZR2683	R002889745	7455-0	08/03/2015
NZR3220	P002200762	5550-0	21/02/2015
NZR3890	R002890022	7455-0	07/03/2015
NZR4794	P002204986	5452-1	26/02/2015
NZR5702	R002889543	7455-0	08/03/2015
NZR5702	R002889492	7455-0	09/03/2015
NZR6142	R002887998	7455-0	11/03/2015
NZR6434	P002232132	7366-2	27/02/2015
NZR6467	R002888428	7455-0	11/03/2015
NZR6662	R002889503	7455-0	09/03/2015
NZR7552	C019160075	5452-1	21/02/2015
NZR9116	P002203611	6491-0	24/02/2015
NZR9374	R002889409	7455-0	11/03/2015
NZS0564	P002203615	5185-2	24/02/2015
NZS0605	R002889082	7455-0	09/03/2015
NZS1118	F001278279	6050-3	09/03/2015
NZS1906	P002230575	5568-0	18/02/2015
NZS1906	P002230566	5568-0	18/02/2015
NZS1914	R002890340	7455-0	09/03/2015
NZS2333	R002889502	7455-0	09/03/2015
NZS2426	R002889096	7455-0	09/03/2015
NZS2470	R002888349	7463-0	10/03/2015
NZS2470	P002191268	5452-7	03/03/2015
NZS4220	P002200795	5215-2	25/02/2015
NZS4220	P002200796	5843-3	25/02/2015
NZS5613	R002890339	7455-0	09/03/2015
NZS6552	R002887849	7455-0	07/03/2015
NZS6781	P002225880	5541-2	02/03/2015
NZS7322	P002166621	7366-2	03/03/2015
NZS8383	R002888856	7455-0	09/03/2015
NZS8749	R002888643	7455-0	09/03/2015
NZS8803	R002888883	7455-0	09/03/2015
NZS8989	R002887876	7455-0	11/03/2015
NZS9125	R002889060	7455-0	10/03/2015
NZS9719	R002888646	7455-0	08/03/2015
NZT0482	P002186645	5550-0	02/03/2015
NZT0666	R002890231	7455-0	11/03/2015
NZT1171	P002203610	5185-1	23/02/2015
NZT1777	P002223111	7366-2	27/02/2015
NZT2320	P002162286	5550-0	02/03/2015
NZT2689	P002114286	6050-1	20/02/2015
NZT2689	P002114285	5991-0	20/02/2015
NZT3431	P002228014	6041-2	02/03/2015
NZT4004	P002214797	5487-0	28/02/2015
NZT4117	R002889211	7455-0	08/03/2015
NZT4213	R002889936	7455-0	09/03/2015
NZT5544	P002200822	5452-1	27/02/2015
NZT5625	P002227535	5460-0	02/03/2015
NZT6179	P002227571	5550-0	01/03/2015
NZT6179	P002227573	5550-0	01/03/2015
NZT6623	R002889763	7455-0	08/03/2015
NZT6778	R002888738	7455-0	10/03/2015
NZT7311	R002887873	7455-0	11/03/2015
NZT7777	R002889018	7455-0	10/03/2015
NZT9157	R002888484	7455-0	08/03/2015
NZT9180	P002185053	5452-1	02/03/2015
NZT9810	R002888729	7455-0	10/03/2015

PLACA	AIT	INFRACAO	DATA
NZU0817	R002888055	7455-0	08/03/2015
NZU1316	R002888725	7455-0	10/03/2015
NZU1382	P002227387	5541-2	02/03/2015
NZU1384	R002889214	7455-0	08/03/2015
NZU2262	R002887851	7455-0	07/03/2015
NZU2321	P002174738	6050-1	26/02/2015
NZU2508	P002127296	5452-1	03/03/2015
NZU3011	R002888134	7455-0	10/03/2015
NZU3163	P002222750	5843-4	02/03/2015
NZU3231	R002888732	7455-0	10/03/2015
NZU3424	R002889213	7455-0	08/03/2015
NZU3455	R002888886	7455-0	09/03/2015
NZU3977	P002203227	5568-0	02/03/2015
NZU4010	P002203639	7366-2	24/02/2015
NZU4309	P002204679	5550-0	02/03/2015
NZU5827	R002889316	7455-0	08/03/2015
NZU6346	P002220523	5550-0	03/03/2015
NZU6458	R002889668	7455-0	10/03/2015
NZU7814	P002232571	5550-0	03/03/2015
NZU7817	R002888799	7455-0	10/03/2015
NZU7924	R002888730	7455-0	10/03/2015
NZU8578	R002890175	7455-0	08/03/2015
NZV0347	P002201847	5452-1	25/02/2015
NZV1020	R002888946	7455-0	09/03/2015
NZV1020	R002889308	7455-0	08/03/2015
NZV1244	R002890281	7455-0	08/03/2015
NZV1403	R002888275	7455-0	11/03/2015
NZV1809	R002889566	7455-0	07/03/2015</



PLACA	AIT	INFRACAO	DATA
NZY0980	P002203636	7366-2	27/02/2015
NZY1511	P002229162	5541-2	02/03/2015
NZY1575	R002889242	7455-0	10/03/2015
NZY1827	P002214787	5452-1	23/02/2015
NZY1906	R002889762	7463-0	08/03/2015
NZY2847	R002890371	7455-0	09/03/2015
NZY3408	P002229094	5819-6	02/03/2015
NZY3827	P002233747	5452-1	01/03/2015
NZY4214	R002890299	7455-0	08/03/2015
NZY4902	R002888198	7455-0	08/03/2015
NZY5936	R002888734	7455-0	10/03/2015
NZY6119	R002888670	7455-0	08/03/2015
NZY6392	R002889608	7455-0	10/03/2015
NZY6392	R002889844	7455-0	10/03/2015
NZY6392	R002889787	7455-0	10/03/2015
NZY7557	P002196919	5452-1	27/02/2015
NZY7980	P002217411	5568-0	01/03/2015
NZZ0103	C019160086	5452-1	21/02/2015
NZZ0691	R002889849	7455-0	10/03/2015
NZZ0806	R002889873	7455-0	10/03/2015
NZZ0870	R002889170	7455-0	09/03/2015
NZZ1170	R002888651	7455-0	08/03/2015
NZZ1472	F001278317	6050-3	08/03/2015
NZZ1687	R002887852	7455-0	07/03/2015
NZZ1691	R002890225	7455-0	11/03/2015
NZZ1770	R002888420	7455-0	11/03/2015
NZZ1828	R002889300	7455-0	09/03/2015
NZZ3347	R002888854	7455-0	10/03/2015
NZZ3569	P002207533	7366-2	28/02/2015
NZZ3747	R002889764	7455-0	08/03/2015
NZZ3900	R002889240	7455-0	10/03/2015
NZZ4058	R002889580	7455-0	11/03/2015
NZZ4852	R002889899	7455-0	08/03/2015
NZZ6638	R002889062	7455-0	10/03/2015
NZZ7188	R002888350	7455-0	10/03/2015
NZZ8600	P002208947	5550-0	27/02/2015
NZZ8754	R002888855	7455-0	09/03/2015
NZZ9132	R002889727	7455-0	08/03/2015
OBL3476	R002890608	7455-0	09/03/2015
OCV9573	R002888552	7455-0	10/03/2015
OCZ7007	P002231243	7366-2	25/02/2015
ODT9703	R002888682	7455-0	10/03/2015
OEE0820	R002888450	7455-0	08/03/2015
OEJ0030	R002889724	7463-0	11/03/2015
OEJ2265	R002889382	7455-0	08/03/2015
OEK1515	R002889951	7463-0	09/03/2015
OEL0735	R002890493	7455-0	09/03/2015
OEL6822	P002227262	5452-6	01/03/2015
OEM0001	P002230594	5568-0	18/02/2015
OEN2895	R002889461	7455-0	07/03/2015
OEQ3463	P002162293	5550-0	02/03/2015
OEQ2520	P002227829	5541-6	01/03/2015
OEJ7290	R002889158	7455-0	10/03/2015
OES5922	R002888530	7455-0	11/03/2015
OFO1316	P002220527	5550-0	03/03/2015
OFW4290	R002887944	7455-0	08/03/2015
OGF0188	R002889496	7455-0	09/03/2015
OHH0758	P002162285	5550-0	02/03/2015
OHK4985	R002887945	7455-0	08/03/2015
OIB4202	P002207529	7366-2	28/02/2015
OIJ2798	P002189290	5185-1	25/02/2015
OIJ2798	P002189291	7366-2	25/02/2015
OIJ2798	R002888075	7455-0	08/03/2015
OJC6927	F001278176	5673-2	11/03/2015
OJL5110	R002888986	7455-0	08/03/2015
OJS1530	R002889201	7455-0	08/03/2015
OKI0205	R002890454	7455-0	08/03/2015
OKI0300	R002889838	7455-0	08/03/2015
OKI0340	P002231447	5525-0	02/03/2015
OKI1684	R002887886	7455-0	11/03/2015
OKI1707	R002890167	7455-0	08/03/2015
OKI1972	P002216898	5185-1	28/02/2015
OKI1994	R002888900	7455-0	08/03/2015
OKI3147	R002890028	7455-0	10/03/2015
OKI3931	R002888565	7455-0	10/03/2015
OKI5275	P002221686	5185-1	02/03/2015
OKI5799	R002888575	7455-0	10/03/2015
OKI7314	R002888002	7455-0	11/03/2015
OKI8568	P002194083	5541-6	01/03/2015
OKI8719	P002227343	5541-2	02/03/2015
OKI9138	R002888442	7455-0	11/03/2015
OKI9620	R002889468	7455-0	07/03/2015
OKI9693	P002204983	5452-1	26/02/2015
OKI9840	R002889412	7455-0	11/03/2015
OKJ0817	R002889737	7455-0	11/03/2015
OKJ0863	F001278167	6050-3	08/03/2015
OKJ0878	P002221167	5550-0	24/02/2015
OKJ1294	R002890589	7455-0	07/03/2015
OKJ1579	R002889740	7455-0	11/03/2015
OKJ1777	P002204798	7366-2	23/02/2015
OKJ2661	R002887885	7455-0	11/03/2015
OKJ2661	R002890537	7455-0	10/03/2015
OKJ2796	P002204675	5550-0	02/03/2015

PLACA	AIT	INFRACAO	DATA
OKJ2836	P002140420	5380-0	25/02/2015
OKJ3434	R002889404	7455-0	08/03/2015
OKJ3645	R002890240	7455-0	08/03/2015
OKJ3723	R002888209	7455-0	09/03/2015
OKJ4521	P002201030	7366-2	02/03/2015
OKJ4552	R002890168	7455-0	08/03/2015
OKJ4552	R002890203	7455-0	08/03/2015
OKJ4552	R002890353	7455-0	08/03/2015
OKJ5557	F001278179	6050-3	11/03/2015
OKJ6249	P002184551	5185-1	03/03/2015
OKJ6498	R002890413	7455-0	08/03/2015
OKJ7693	R002888968	7455-0	08/03/2015
OKJ8119	R002888947	7455-0	07/03/2015
OKJ8134	R002889820	7455-0	09/03/2015
OKJ8170	R002889515	7455-0	09/03/2015
OKJ8461	R002889880	7455-0	10/03/2015
OKJ9299	R002887986	7455-0	11/03/2015
OKK0041	R002889842	7455-0	08/03/2015
OKK0510	P002222746	5843-4	02/03/2015
OKK0730	P002223090	5452-1	24/02/2015
OKK0908	R002888993	7455-0	10/03/2015
OKK1532	R002888564	7455-0	10/03/2015
OKK2245	R002887963	7455-0	10/03/2015
OKK2397	P002231650	5690-0	27/02/2015
OKK3300	P002205695	5452-1	02/03/2015
OKK3629	R002890109	7455-0	11/03/2015
OKK3656	R002889795	7455-0	09/03/2015
OKK3972	P002186135	5185-1	03/03/2015
OKK4011	P002221396	7366-2	25/02/2015
OKK4700	R002889466	7455-0	07/03/2015
OKK4961	R002887933	7455-0	08/03/2015
OKK5086	P002227989	5622-1	02/03/2015
OKK6189	R002888800	7455-0	10/03/2015
OKK7189	R002889471	7455-0	07/03/2015
OKK8317	P002214792	5550-0	28/02/2015
OKK8721	R002888561	7455-0	10/03/2015
OKK8721	R002889593	7455-0	10/03/2015
OKK9572	P002082193	5541-2	02/03/2015
OKL0976	P002141486	5843-4	02/03/2015
OKL1005	R002889514	7455-0	09/03/2015
OKL1151	R002889413	7455-0	11/03/2015
OKL2308	R002888441	7455-0	11/03/2015
OKL2415	P002221681	5819-6	02/03/2015
OKL2903	F001278295	6050-3	08/03/2015
OKL3249	R002889980	7455-0	07/03/2015
OKL3323	R002888139	7455-0	11/03/2015
OKL4398	R002889548	7455-0	08/03/2015
OKL4676	R002888532	7455-0	11/03/2015
OKL6160	P002221366	5550-0	20/02/2015
OKL6656	P002204116	5738-0	27/02/2015
OKL8440	P002082192	5541-2	02/03/2015
OKL8865	P002225887	5541-2	02/03/2015
OKL8983	C021599952	5738-0	17/02/2015
OKL9167	R002889635	7455-0	11/03/2015
OKL9365	P002228028	5479-0	03/03/2015
OKL9718	C024377023	5479-0	20/02/2015
OKM9999	R002889644	7455-0	11/03/2015
OKM0394	P002114297	5991-0	20/02/2015
OKM0419	R002889985	7455-0	09/03/2015
OKM0601	F001278302	6050-3	09/03/2015
OKM0781	R002890433	7455-0	10/03/2015
OKM0965	P001483209	5185-1	28/02/2015
OKM1154	P002200776	5568-0	22/02/2015
OKM1903	P002232689	5452-1	27/02/2015
OKM2150	P002228005	6041-2	02/03/2015
OKM2388	R002888005	7455-0	11/03/2015
OKM2585	R002888689	7455-0	10/03/2015
OKM4184	P002230567	5568-0	18/02/2015
OKM4186	R002889087	7455-0	09/03/2015
OKM5029	F001278166	6050-3	08/03/2015
OKM6889	P002201674	5452-1	02/03/2015
OKM8825	P002227344	5541-2	02/03/2015
OKM8949	P002222749	5843-4	02/03/2015
OKM9870	R002888571	7463-0	10/03/2015
OKN1668	R002890484	7455-0	09/03/2015
OKN2037	F001278303	6050-3	09/03/2015
OKN2037	R002888563	7455-0	10/03/2015
OKN2129	R002888686	7455-0	10/03/2015
OKN2218	F001278263	5673-2	09/03/2015
OKN2218	F001278264	6050-3	09/03/2015
OKN3792	R002889948	7455-0	08/03/2015
OKN4005	P002171868	5452-1	01/03/2015
OKN4429	P002203543	5452-1	02/03/2015
OKN4464	R002888996	7455-0	10/03/2015
OKN5228	P002227332	5541-2	02/03/2015
OKN6209	F001278162	6050-3	10/03/2015
OKN6282	P002198310	5452-1	27/02/2015
OKN6393	R002888573	7455-0	10/03/2015
OKN7637	R002890549	7455-0	08/03/2015
OKN7637	R002889677	7455-0	11/03/2015
OKN8105	P002181943	7030-1	02/03/2015
OKN8827	F001278258	6050-3	07/03/2015

PLACA	AIT	INFRACAO	DATA
OKN9199	R002890156	7455-0	11/03/2015
OKN9660	C021064186	5550-0	26/02/2015
OKO0116	R002890602	7455-0	09/03/2015
OKO0185	R002888129	7455-0	10/03/2015
OKO0726	R002889841	7455-0	08/03/2015
OKO0981	P002203237	5550-0	02/03/2015
OKO1244	P002205354	5550-0	03/03/2015
OKO1638	R002888422	7455-0	11/03/2015
OKO2754	R002887884	7455-0	11/03/2015
OKO3312	R002888307	7455-0	10/03/2015
OKO3444	R002888211	7455-0	09/03/2015
OKO5005	R002888207	7455-0	09/03/2015
OKO5291	R002888899	7455-0	08/03/2015
OKO5514	R002888685	7455-0	10/03/2015
OKO5622	C020534602	7048-1	18/02/2015
OKO6269	R002889324	7455-0	08/03/2015
OKO6543	R002888443	7455-0	11/03/2015
OKO6543	R002888995	7455-0	10/03/2015
OKO7141	R002888911	7455-0	08/03/2015
OKO7213	P002227888	5541-2	02/03/2015
OKO7888	R002889326	7455-0	08/03/2015
OKO8886	R002890045	7455-0	10/03/2015
OKO9630	R002888531	7455-0	11/03/2015
OKO9836	R002889791	7455-0	10/03/2015
OKP0227	R002889099	7455-0	09/03/2015
OKP0580	R002889227	7455-0	08/03/2015
OKP1339	P002204989	7366-2	27/02/2015
OKP2221	R002887883	7455-0	11/03/2015
OKP2690	R002888574	7455-0	10

PLACA	AIT	INFRACAO	DATA
OKT0541	R002889938	7455-0	09/03/2015
OKT0541	R002890381	7455-0	08/03/2015
OKT0542	R002888128	7455-0	10/03/2015
OKT0645	F001278205	5673-2	08/03/2015
OKT1706	R002888138	7455-0	11/03/2015
OKT1706	R002888431	7455-0	11/03/2015
OKT1831	R002889547	7455-0	08/03/2015
OKT1924	P002233443	7366-2	27/02/2015
OKT2129	F001278178	6050-3	11/03/2015
OKT2879	R002888688	7455-0	10/03/2015
OKT4684	R002888572	7455-0	10/03/2015
OKT4987	R002888079	7455-0	08/03/2015
OKT5330	P002191266	5452-7	03/03/2015
OKT5466	R002889470	7455-0	07/03/2015
OKT7798	R002889939	7463-0	09/03/2015
OKT7798	R002890428	7463-0	10/03/2015
OKT7912	R002889383	7455-0	08/03/2015
OKT8115	R002889285	7455-0	09/03/2015
OKT8115	R002888306	7455-0	10/03/2015
OKT8898	R002888806	7455-0	10/03/2015
OKT9168	R002889427	7455-0	11/03/2015
OKT9168	R002889817	7455-0	10/03/2015
OKT9301	P002227587	6041-2	01/03/2015
OKT9308	R002890336	7455-0	09/03/2015
OKT9669	R002889824	7455-0	08/03/2015
OKU0028	R002888076	7455-0	08/03/2015
OKU1157	P002231573	5550-0	03/03/2015
OKU3111	P002227318	5550-0	03/03/2015
OKU3203	P002228698	5541-2	02/03/2015
OKU3373	R002889575	7455-0	10/03/2015
OKU3537	R002888781	7455-0	08/03/2015
OKU3712	F001278265	6050-3	09/03/2015
OKU5230	R002888003	7455-0	11/03/2015
OKU6638	R002890099	7455-0	11/03/2015
OKU6752	R002890546	7455-0	09/03/2015
OKU6860	P002200823	5452-1	27/02/2015
OKU8969	P002057203	7366-2	02/03/2015
OKU9944	P002207536	5622-2	28/02/2015
OKV0149	P002195077	5550-0	03/03/2015
OKV0496	P002230583	5568-0	18/02/2015
OKV0505	R002888421	7455-0	11/03/2015
OKV2211	P002232291	7366-2	02/03/2015
OKV2303	R002889465	7463-0	07/03/2015
OKV2979	P002230571	5568-0	18/02/2015
OKV3493	P002228796	5541-2	02/03/2015
OKV4026	R002888208	7455-0	09/03/2015
OKV4314	P002227489	5541-2	02/03/2015
OKV4388	R002887935	7455-0	08/03/2015
OKV4487	P002195531	6050-1	03/03/2015
OKV4599	R002890065	7455-0	08/03/2015
OKV5038	P002222987	5517-1	02/03/2015
OKV5458	R002890406	7455-0	09/03/2015
OKV5531	R002889323	7455-0	08/03/2015
OKV5691	R002887887	7455-0	11/03/2015
OKV6187	R002888174	7455-0	11/03/2015
OKV6448	R002889348	7455-0	09/03/2015
OKV6582	P001987546	5550-0	18/02/2015
OKV6757	P002231337	5568-0	03/03/2015
OKV7158	P002225898	5541-2	02/03/2015
OKV7261	R002889287	7463-0	09/03/2015
OKV7959	R002888212	7455-0	09/03/2015
OKX8246	R002888687	7455-0	10/03/2015
OKX8360	R002890536	7455-0	10/03/2015
OKX9701	P002208944	5452-1	27/02/2015
OKY0885	R002890066	7455-0	08/03/2015
OKY9925	P002228004	5541-2	02/03/2015
OKX0157	R002888896	7455-0	08/03/2015
OKX0658	R002889286	7455-0	09/03/2015
OKX0758	R002889148	7455-0	10/03/2015
OKX0789	R002889773	7455-0	11/03/2015
OKX1378	P001987522	5550-0	18/02/2015
OKX1441	R002888210	7455-0	09/03/2015
OKX1591	P002231571	5550-0	03/03/2015
OKX1736	R002889425	7463-0	11/03/2015
OKX2012	P002223044	5550-0	26/02/2015
OKX2357	R002889426	7471-0	11/03/2015
OKX2493	R002890382	7455-0	08/03/2015
OKX4185	R002889734	7455-0	11/03/2015
OKX4643	P002057202	5452-2	02/03/2015
OKX4687	R002889709	7455-0	11/03/2015
OKX4734	P002231241	7366-2	23/02/2015
OKX4889	R002889187	7455-0	09/03/2015
OKX5306	R002889555	7455-0	08/03/2015
OKX5611	P002087389	5835-0	17/02/2015
OKX5729	R002888560	7455-0	10/03/2015
OKX7162	P002228920	5541-6	01/03/2015
OKX8359	R002890568	7455-0	09/03/2015
OKX8889	R002889792	7463-0	10/03/2015
OKX8889	R002889968	7455-0	11/03/2015
OKX8962	R002888173	7455-0	11/03/2015
OKY0509	R002888558	7455-0	10/03/2015
OKY0531	P002221169	5550-0	24/02/2015
OKY0550	R002888787	7455-0	08/03/2015

PLACA	AIT	INFRACAO	DATA
OKY0651	R002888172	7455-0	11/03/2015
OKY1778	R002888526	7455-0	11/03/2015
OKY1778	R002889524	7455-0	08/03/2015
OKY1778	R002889408	7455-0	08/03/2015
OKY1778	R002889246	7455-0	10/03/2015
OKY1778	R002889247	7455-0	10/03/2015
OKY1778	R002889248	7455-0	10/03/2015
OKY3584	P002227985	5452-1	02/03/2015
OKY4096	R002890132	7455-0	08/03/2015
OKY4349	F001278204	6050-3	08/03/2015
OKY4912	F001278266	6050-3	09/03/2015
OKY4946	R002888077	7455-0	08/03/2015
OKY5284	P002222747	5843-4	02/03/2015
OKY5481	R002889430	7455-0	11/03/2015
OKY5507	R002890548	7455-0	08/03/2015
OKY5575	P002221399	5550-0	25/02/2015
OKY5701	C015236749	5541-1	24/02/2015
OKY5997	P002227583	5550-0	01/03/2015
OKY6161	R002888569	7455-0	10/03/2015
OKY6239	R002888171	7455-0	11/03/2015
OKY6621	R002889725	7455-0	11/03/2015
OKY6657	R002888567	7455-0	10/03/2015
OKY6862	R002889428	7455-0	11/03/2015
OKY7104	R002890047	7455-0	10/03/2015
OKY7365	R002889799	7455-0	09/03/2015
OKY7513	P002216891	5185-1	28/02/2015
OKY8079	R002888004	7455-0	11/03/2015
OKY8620	P002227805	5541-6	01/03/2015
OKY8841	R002889469	7455-0	07/03/2015
OKY9461	R002888032	7455-0	11/03/2015
OKY9686	R002888898	7455-0	08/03/2015
OKY9950	R002889573	7455-0	10/03/2015
OKZ0121	P002200787	5568-0	22/02/2015
OKZ0513	R002889827	7455-0	09/03/2015
OKZ0676	R002890619	7463-0	09/03/2015
OKZ0848	R002888967	7455-0	08/03/2015
OKZ1298	R002890184	7463-0	09/03/2015
OKZ2478	R002887854	7455-0	10/03/2015
OKZ3020	R002889384	7455-0	08/03/2015
OKZ3234	R002889393	7455-0	08/03/2015
OKZ3298	R002888213	7455-0	09/03/2015
OKZ3517	P002113868	5452-1	19/02/2015
OKZ5045	R002888895	7455-0	08/03/2015
OKZ6035	P002121135	5452-1	03/03/2015
OKZ6471	P002162246	5550-0	02/03/2015
OKZ6519	P002208930	7366-2	25/02/2015
OKZ6548	C020535053	5487-0	25/02/2015
OKZ6654	R002890555	7455-0	08/03/2015
OKZ6662	R002889325	7455-0	08/03/2015
OKZ7506	R002889979	7455-0	07/03/2015
OKZ8136	P002213227	5452-1	03/03/2015
OKZ8205	R002888014	7455-0	11/03/2015
OKZ8270	P002227977	5452-1	02/03/2015
OKZ8954	R002888568	7455-0	10/03/2015
OKZ8967	P002182977	5550-0	02/03/2015
OKZ8994	P002208899	5541-2	02/03/2015
OKZ8994	P002228707	5541-2	02/03/2015
OKZ9073	P001739832	6041-1	02/03/2015
OKZ9182	P002200768	5568-0	21/02/2015
OKZ9211	R002890519	7455-0	10/03/2015
OKZ9211	R002890108	7455-0	11/03/2015
OKZ9226	P002190314	5452-1	27/02/2015
QLA0041	R002889540	7455-0	08/03/2015
QLA0831	P002214717	5452-1	27/02/2015
QLA1299	P002221379	5550-0	23/02/2015
QLA1314	R002890455	7455-0	08/03/2015
QLA1416	R002888215	7455-0	09/03/2015
QLA1443	P001987540	5550-0	18/02/2015
QLA2045	R002890214	7455-0	11/03/2015
QLA2566	R002889584	7463-0	11/03/2015
QLA2796	R002889511	7455-0	09/03/2015
QLA3223	R002888216	7455-0	09/03/2015
QLA3549	R002888801	7455-0	08/03/2015
QLA3874	R002887904	7455-0	10/03/2015
QLA4509	P002189286	7366-2	24/02/2015
QLA4659	P001982120	7030-1	25/02/2015
QLA5292	R002888581	7455-0	10/03/2015
QLA5503	R002889781	7463-0	11/03/2015
QLA5697	R002889852	7455-0	10/03/2015
QLA5764	R002889674	7455-0	10/03/2015
QLA5764	R002890208	7463-0	11/03/2015
QLA6617	P002227972	7366-2	02/03/2015
QLA6959	R002890591	7455-0	07/03/2015
QLA7047	R002889349	7455-0	09/03/2015
QLA9684	R002890488	7455-0	09/03/2015
OLB0302	P002182943	6050-1	27/02/2015
OLB1400	R002890590	7455-0	07/03/2015
OLB1577	R002888312	7455-0	10/03/2015
OLB1662	P002203232	5550-0	02/03/2015
OLB1841	R002889556	7455-0	10/03/2015
OLB2738	R002890485	7455-0	09/03/2015
OLB2738	R002888217	7455-0	09/03/2015
OLB3777	R002888487	7455-0	08/03/2015

PLACA	AIT	INFRACAO	DATA
OLB3959	R002889149	7455-0	10/03/2015
OLB4161	P002168789	6050-1	25/02/2015
OLB5524	P002208951	7366-2	02/03/2015
OLB6052	R002888455	7455-0	08/03/2015
OLB6279	P002230592	5568-0	18/02/2015
OLB8057	P002203557	5452-1	03/03/2015
OLB8358	P002189206	5541-3	27/02/2015
OLB9546	R002888579	7455-0	10/03/2015
OLB9675	R002890434	7463-0	10/03/2015
OLC0757	F001278268	6050-3	09/03/2015
OLC0809	R002888948	7455-0	09/03/2015
OLC1355	R002888433	7455-0	11/03/2015
OLC1965	R002888782	7455-0	08/03/2015
OLC2334	R002888578	7455-0	10/03/2015
OLC3320	R002889414	7455-0	11/03/2015
OLC3918	R002888080	7455-0	08/03/2015
OLC4300	R002888020	7455-0	11/03/2015
OLC4672	R002890628	7455-0	08/03/2015
OLC5115	R002888177	7455-0	08/03/2015
OLC5213	P002227433	5568-0	01/03/2015
OLC6030	R002889328	7455-0	08/03/2015
OLC6049	R002888486	7455-0	08/03/2015
OLC7437	P002182942	6050-1	27/02/2015
OLC7819	P002230591	5568-0	18/02/2015
OLC8030	P002231935	5452-1	03/03/2015
OLC8071	R002888218	7463-0	09/03/2015
OLC8762	P002208946	5452-1	



PLACA	AIT	INFRACAO	DATA
OLG5910	R002888423	7455-0	11/03/2015
OLG5983	R002888913	7455-0	08/03/2015
OLG6461	R002888006	7455-0	11/03/2015
OLG6505	R002889886	7455-0	09/03/2015
OLG7101	R002888214	7455-0	09/03/2015
OLG7374	P002228003	5452-1	02/03/2015
OLG7459	F001278168	6050-3	08/03/2015
OLG8005	R002890467	7455-0	10/03/2015
OLG8594	P002233441	7366-2	27/02/2015
OLG8871	R002890398	7455-0	09/03/2015
OLO4312	P002203545	5452-1	02/03/2015
OLG5791	R002888582	7455-0	10/03/2015
OLT5797	R002888456	7455-0	08/03/2015
OLX7533	R002890407	7455-0	09/03/2015
OLX7533	R002890442	7455-0	09/03/2015
OLX7533	R002889719	7455-0	11/03/2015
OMB7594	R002888583	7455-0	10/03/2015
OMD7227	R002890245	7463-0	08/03/2015
OMF1289	R002889350	7455-0	09/03/2015
OMR4994	P002227812	5541-6	01/03/2015
ONW5637	P002230686	5568-0	18/02/2015
OOA1207	R002890497	7455-0	09/03/2015
OYO0511	P002087299	5452-3	23/02/2015
OYV9674	R002888590	7455-0	10/03/2015
OPA1013	P002200765	5568-0	21/02/2015
OP5184	R002890160	7455-0	11/03/2015
OP5184	R002890244	7463-0	08/03/2015
OPJ8979	R002889041	7455-0	10/03/2015
OPN9377	P002228024	5550-0	03/03/2015
OPX1219	R002888181	7455-0	08/03/2015
OPX3978	R002889731	7455-0	08/03/2015
OPX6101	P002201009	5452-1	27/02/2015
OPZ0313	P002205702	5550-0	02/03/2015
QQJ8915	R002890209	7455-0	11/03/2015
QQK7553	P002232360	5452-1	02/03/2015
QQM3171	R002890077	7455-0	10/03/2015
QQS2190	P002076350	5550-0	21/02/2015
QQW3155	F001278185	6050-3	11/03/2015
QQW8508	R002888368	7455-0	10/03/2015
QQY1530	C021070710	5738-0	26/02/2015
ORA1152	R002888761	7455-0	09/03/2015
ORC0456	R002888330	7455-0	10/03/2015
ORC1865	R002888094	7455-0	08/03/2015
ORF3358	R002890445	7455-0	08/03/2015
ORH9979	P002225886	5541-2	02/03/2015
ORS2341	P002230582	5568-0	18/02/2015
OS04484	R002889356	7455-0	09/03/2015
OSQ1151	P002227345	5541-2	02/03/2015
OUF0166	P002190506	5835-0	02/03/2015
OUF0853	F001278292	6050-3	10/03/2015
OUF1164	R002889450	7455-0	11/03/2015
OUF1281	R002889870	7455-0	08/03/2015
OUF1300	P002182940	6050-1	27/02/2015
OUF1970	R002888161	7455-0	11/03/2015
OUF1989	R002888342	7455-0	10/03/2015
OUF1989	R002889977	7455-0	11/03/2015
OUF2016	R002889504	7455-0	09/03/2015
OUF3423	R002890220	7455-0	11/03/2015
OUF4681	R002890103	7455-0	11/03/2015
OUF4681	C019160053	5550-0	19/02/2015
OUF6799	R002887994	7463-0	11/03/2015
OUF7183	R002887840	7455-0	07/03/2015
OUF7185	R002890230	7455-0	11/03/2015
OUF7294	R002889266	7463-0	10/03/2015
OUF7317	R002890023	7455-0	10/03/2015
OUF8550	P002232518	5452-1	27/02/2015
OUF8628	P002227816	5541-5	01/03/2015
OUF9871	R002889507	7455-0	09/03/2015
UG0701	P002231252	5550-0	26/02/2015
UG1085	R002888437	7455-0	11/03/2015
UG1546	R002888694	7455-0	10/03/2015
UG2320	R002888408	7455-0	10/03/2015
UG2579	R002888266	7455-0	08/03/2015
UG3189	R002890013	7455-0	07/03/2015
UG4914	P002162257	5550-0	02/03/2015
UG6443	P002231923	7366-2	03/03/2015
UG6510	P002203231	5550-0	15/03/2015
UG7573	R002888927	7455-0	08/03/2015
UG7821	F001278217	6050-3	08/03/2015
UG8405	R002888602	7455-0	08/03/2015
UG8556	P002176276	5550-0	02/03/2015
UG9370	R002889080	7455-0	09/03/2015
UG9438	R002889647	7455-0	11/03/2015
UG9644	R002890261	7455-0	11/03/2015
UHU0106	R002889732	7463-0	08/03/2015
UHU0772	P001987559	5550-0	18/02/2015
UHU2250	R002890081	7455-0	10/03/2015
UHU2307	R002888237	7455-0	09/03/2015
UHU2397	R002888608	7455-0	08/03/2015
UHU2765	R002889891	7455-0	09/03/2015
UHU3382	R002889296	7455-0	09/03/2015
UHU3685	P002208897	5541-5	02/03/2015
UHU3837	R002890450	7455-0	08/03/2015

PLACA	AIT	INFRACAO	DATA
OUH4087	P002232573	5550-0	03/03/2015
OUH4185	P002190306	6041-2	26/02/2015
OUH4635	P001976713	5541-2	01/03/2015
OUH5018	R002888337	7455-0	10/03/2015
OUH5077	R002890093	7455-0	11/03/2015
OUH5230	R002888340	7455-0	10/03/2015
OUH6695	R002889031	7455-0	10/03/2015
OUH6723	R002889294	7455-0	09/03/2015
OUH6900	R002888406	7455-0	10/03/2015
OUH7916	R002889598	7455-0	11/03/2015
OUH9114	F001278196	6050-3	11/03/2015
OUH9121	R002888261	7455-0	08/03/2015
OUI0179	R002889756	7455-0	09/03/2015
OUI0338	R002889369	7455-0	08/03/2015
OUI0960	R002888159	7455-0	11/03/2015
OUI1157	R002888979	7455-0	08/03/2015
OUI1552	R002888041	7455-0	08/03/2015
OUI1984	R002889690	7463-0	09/03/2015
OUI2397	R002888343	7455-0	10/03/2015
OUI2905	P002121137	5550-0	03/03/2015
OUI4431	R002889732	7455-0	08/03/2015
OUI5890	R002890565	7455-0	09/03/2015
OUI5893	P002180190	7366-2	03/03/2015
OUI5944	R002890394	7455-0	08/03/2015
OUI6090	F001278228	6050-3	09/03/2015
OUI6172	P002230684	5550-0	18/02/2015
OUI6633	R002888692	7455-0	10/03/2015
OUI6967	R002889069	7455-0	10/03/2015
OUI7087	R002888418	7455-0	11/03/2015
OUI7544	R002890414	7455-0	08/03/2015
OUI8899	R002888609	7455-0	08/03/2015
OUI8999	R002890046	7455-0	10/03/2015
OUI8999	R002890149	7455-0	10/03/2015
OUI9572	R002889713	7455-0	11/03/2015
OUIJ0267	P002189292	6050-1	25/02/2015
OUIJ0382	P002208952	5185-1	02/03/2015
OUIJ0404	F001278291	6050-3	10/03/2015
OUIJ1147	P002222207	5819-1	02/03/2015
OUIJ1690	R002888706	7455-0	10/03/2015
OUIJ1787	P002232292	6050-1	02/03/2015
OUIJ3015	R002890088	7463-0	11/03/2015
OUIJ3437	R002889758	7455-0	09/03/2015
OUIJ3441	R002890357	7455-0	08/03/2015
OUIJ3864	R002890609	7455-0	09/03/2015
OUIJ4533	R002888341	7455-0	10/03/2015
OUIJ5649	R002888696	7455-0	10/03/2015
OUIJ6524	P002213221	5622-1	02/03/2015
OUIJ6664	R002888043	7455-0	08/03/2015
OUIJ6746	P002230687	5568-0	18/02/2015
OUIJ7725	R002889239	7455-0	10/03/2015
OUIJ8460	R002888194	7455-0	08/03/2015
OUIJ8768	R002889053	7455-0	10/03/2015
OUIJ9911	R002889447	7455-0	11/03/2015
OUK0029	R002888627	7455-0	09/03/2015
OUK0362	P002194088	5541-6	01/03/2015
OUK0542	P001483229	5644-0	28/02/2015
OUK1329	R002890474	7455-0	10/03/2015
OUK1643	R002890058	7455-0	08/03/2015
OUK2148	R002889990	7455-0	09/03/2015
OUK2296	P002182969	5452-1	02/03/2015
OUK2311	R002888512	7455-0	08/03/2015
OUK2951	P002190313	5452-1	27/02/2015
OUK3080	R002888196	7455-0	08/03/2015
OUK3108	P002227569	5550-0	01/03/2015
OUK3166	P002185064	5452-1	02/03/2015
OUK3314	P002232358	5452-1	02/03/2015
OUK3428	P002217413	5550-0	01/03/2015
OUK3525	R002888409	7455-0	10/03/2015
OUK4795	P002114287	6050-1	20/02/2015
OUK4795	P002114288	5991-0	20/02/2015
OUK6267	R002890586	7455-0	11/03/2015
OUK6427	R002888037	7455-0	08/03/2015
OUK6458	P002182959	6050-1	03/03/2015
OUK6820	P002194094	5541-6	01/03/2015
OUK8499	P002204678	5550-0	02/03/2015
OUK8573	P002227820	5541-6	01/03/2015
OUL1028	P002227346	5541-2	02/03/2015
OUL1028	R002889006	7455-0	10/03/2015
OUL1327	R002888605	7455-0	08/03/2015
OUL3070	P002162248	5550-0	02/03/2015
OUL3945	P002223132	5479-0	27/02/2015
OUL5153	R002890540	7455-0	09/03/2015
OUL5192	P002230342	5380-0	03/03/2015
OUL5396	R002890541	7455-0	09/03/2015
OUL5849	R002888697	7455-0	10/03/2015
OUL5919	P002228010	6041-2	02/03/2015
OUL7274	P002198320	7366-2	27/02/2015
OUL7903	R002888603	7455-0	08/03/2015
OUL8533	R002889448	7455-0	11/03/2015
OUL9035	P002208898	5541-5	02/03/2015
OUL9127	R002889144	7463-0	10/03/2015
OUL9296	P002220522	5550-0	03/03/2015
OUL9428	R002890265	7455-0	11/03/2015

PLACA	AIT	INFRACAO	DATA
OUL9440	R002889313	7455-0	08/03/2015
OUM0563	P002230343	5452-1	03/03/2015
OUM1643	P002231407	5622-2	27/02/2015
OUM1835	R002890558	7455-0	08/03/2015
OUM1862	F001278242	6050-3	09/03/2015
OUM2338	R002888925	7455-0	08/03/2015
OUM2610	R002888238	7455-0	09/03/2015
OUM2965	R002890622	7455-0	09/03/2015
OUM3359	P002230579	5550-0	18/02/2015
OUM4417	P002113874	6050-1	19/02/2015
OUM5737	R002888445	7455-0	08/03/2015
OUM6193	R002888704	7455-0	10/03/2015
OUM7846	R002888850	7455-0	10/03/2015
OUM8261	P002168815	5452-1	23/02/2015
OUM9763	R002890386	7455-0	08/03/2015
OUN2233	F001278152	6050-3	10/03/2015
OUN2596	R002889224	7463-0	08/03/2015
OUN3066	R002889371	7455-0	08/03/2015
OUN3113	F001278241	6050-3	09/03/2015
OUN3385	P002227490	5541-2	02/03/2015
OUN4304	P002191265	5452-7	03/03/2015
OUN4376	R002890506	7455-0	09/03/2015
OUN4847	C021060446	5401-0	25/02/2015
OUN4987	P002231446	5525-0	02/03/2015
OUN5231	R002890309	7455-0	08/03/2015
OUN6286	P002227992	5541-2	02/03/2015
OUN6465	R002889803	7455-0	08/03/2015
OUN6882	R002890014	7463-0	07/03/2015
OUN6896	P002162253	5550-0	02/03/2



PLACA	AIT	INFRACAO	DATA
OUQ9544	R002889562	7455-0	07/03/2015
OUR0327	P002228025	5479-0	03/03/2015
OUR0538	R002888039	7455-0	08/03/2015
OUR0538	R002889130	7455-0	08/03/2015
OUR0717	P001348240	5452-1	01/03/2015
OUR1255	R002890080	7455-0	10/03/2015
OUR1515	R002888107	7455-0	08/03/2015
OUR1634	P002202119	5550-0	03/03/2015
OUR1822	R002889235	7455-0	10/03/2015
OUR2099	P002207549	5550-0	02/03/2015
OUR2186	R002890267	7455-0	11/03/2015
OUR2256	R002887993	7455-0	11/03/2015
OUR3044	R002888849	7455-0	10/03/2015
OUR3794	R002890291	7455-0	09/03/2015
OUR3896	R002888268	7455-0	08/03/2015
OUR3969	P002198314	5479-0	27/02/2015
OUR4360	P002232298	5452-1	02/03/2015
OUR5185	R002889008	7455-0	10/03/2015
OUR5377	P002202116	5550-0	03/03/2015
OUR5466	R002888677	7455-0	11/03/2015
OUR5726	P002221383	5550-0	23/02/2015
OUR6039	P001483191	5185-1	28/02/2015
OUR6241	R002889295	7463-0	09/03/2015
OUR6824	R002890385	7455-0	08/03/2015
OUR7116	R002889733	7463-0	08/03/2015
OUR7730	P002180186	5550-0	03/03/2015
OUR7977	R002889935	7455-0	09/03/2015
OUR8579	R002889605	7455-0	08/03/2015
OUR8993	P002232283	5690-0	02/03/2015
OUR9030	R002889702	7455-0	08/03/2015
OUR9231	R002889007	7455-0	10/03/2015
OUR9350	R002889716	7455-0	11/03/2015
OUR9859	R002888411	7455-0	11/03/2015
OUR9885	R002889265	7455-0	10/03/2015
OUS0054	P002181946	5819-4	02/03/2015
OUS0333	R002889389	7455-0	08/03/2015
OUS1730	R002889449	7455-0	11/03/2015
OUS2660	R002890280	7455-0	08/03/2015
OUS3359	R002890144	7455-0	10/03/2015
OUS4252	R002889855	7455-0	10/03/2015
OUS4366	R002889664	7455-0	10/03/2015
OUS4664	R002888699	7455-0	10/03/2015
OUS4701	C020842316	6050-1	23/02/2015
OUS4786	R002889407	7455-0	08/03/2015
OUS5663	R002889859	7455-0	09/03/2015
OUS6116	P002232307	7366-2	03/03/2015
OUS6905	R002890530	7455-0	10/03/2015
OUS7060	R002888193	7455-0	08/03/2015
OUS7218	R002888776	7455-0	08/03/2015
OUS7931	P002114291	5991-0	20/02/2015
OUS8530	R002888155	7455-0	11/03/2015
OUS8856	P002189308	7366-2	02/03/2015
OUS9370	R002888160	7455-0	11/03/2015
OUT1648	R002889370	7455-0	08/03/2015
OUT1915	P002227979	5622-1	02/03/2015
OUT2569	R002890279	7455-0	08/03/2015
OUT2569	R002890559	7455-0	08/03/2015
OUT3251	P002190293	5452-1	25/02/2015
OUT3340	R002889050	7455-0	10/03/2015
OUT3372	R002890266	7455-0	11/03/2015
OUT4409	R002888154	7455-0	11/03/2015
OUT5403	R002889283	7455-0	09/03/2015
OUT5916	P001987527	5550-0	18/02/2015
OUT6072	F001278197	6050-3	11/03/2015
OUT6643	P002230568	5568-0	18/02/2015
OUT7039	P002228694	5541-2	02/03/2015
OUT7351	R002889052	7455-0	10/03/2015
OUT7452	P002186644	5550-0	02/03/2015
OUT7513	R002889560	7455-0	07/03/2015
OUT7616	R002890236	7455-0	08/03/2015
OUT7859	R002890060	7455-0	08/03/2015
OUT7859	R002890124	7463-0	08/03/2015
OUT8016	R002890235	7455-0	08/03/2015
OUT8016	R002889619	7455-0	11/03/2015
OUT9270	R002889976	7455-0	11/03/2015
OUT9499	R002888705	7463-0	10/03/2015
OUT9516	P002207547	5550-0	03/03/2015
OUU0371	P002198318	5452-1	27/02/2015
OUU0622	R002889854	7455-0	10/03/2015
OUU0689	P002200769	5568-0	21/02/2015
OUU1027	R002888604	7455-0	08/03/2015
OUU1130	R002889417	7455-0	11/03/2015
OUU2329	P002230572	5568-0	18/02/2015
OUU3027	P002109453	5550-0	21/02/2015
OUU3690	P002194089	5541-6	01/03/2015
OUU4377	R002890431	7471-0	10/03/2015
OUU4450	P002227831	5541-6	01/03/2015
OUU4460	R002889665	7455-0	10/03/2015
OUU4909	P001739830	7366-2	27/02/2015
OUU4951	R002889975	7463-0	11/03/2015
OUU5544	R002888695	7455-0	10/03/2015
OUU6300	P002202359	5215-2	01/03/2015
OUU6361	P002221392	5622-2	24/02/2015

PLACA	AIT	INFRACAO	DATA
OUU7379	P002204988	5452-1	27/02/2015
OUU7577	R002889991	7455-0	09/03/2015
OUU7911	R002889616	7455-0	10/03/2015
OUU8103	R002889811	7455-0	10/03/2015
OUU8103	R002889252	7463-0	10/03/2015
OUU8184	R002889676	7455-0	10/03/2015
OUU8249	R002888265	7463-0	08/03/2015
OUU8318	P002189208	6050-1	27/02/2015
OUU8339	R002890430	7455-0	10/03/2015
OUU8813	R002888290	7455-0	11/03/2015
OUU9025	R002887837	7455-0	07/03/2015
OUU9065	R002888606	7455-0	08/03/2015
OUU9360	P002070752	5541-6	01/03/2015
OUU9668	R002890390	7455-0	08/03/2015
OUU9830	R002889049	7455-0	10/03/2015
OUV0024	R002890289	7455-0	09/03/2015
OUV0047	P002184553	5185-1	03/03/2015
OUV0122	R002889505	7455-0	09/03/2015
OUV0660	P002168822	7366-2	24/02/2015
OUV0820	P002203551	5452-5	03/03/2015
OUV0867	P002114282	5991-0	20/02/2015
OUV0867	P002113879	6050-1	20/02/2015
OUV1141	R002888157	7455-0	11/03/2015
OUV1143	R002889947	7455-0	08/03/2015
OUV1158	P001461799	5185-1	28/02/2015
OUV1753	R002888042	7455-0	08/03/2015
OUV2059	R002888158	7455-0	11/03/2015
OUV2127	R002888513	7455-0	08/03/2015
OUV2265	P002203239	5550-0	02/03/2015
OUV2590	R002888197	7455-0	08/03/2015
OUV2908	R002888336	7455-0	10/03/2015
OUV2920	P002217414	5568-0	01/03/2015
OUV2986	R002889178	7455-0	09/03/2015
OUV3272	R002888628	7455-0	09/03/2015
OUV3507	P002227564	5550-0	01/03/2015
OUV3576	R002890190	7455-0	09/03/2015
OUV3955	R002889406	7455-0	08/03/2015
OUV4141	P001483200	5185-1	28/02/2015
OUV4511	P002227984	5452-1	02/03/2015
OUV4677	R002889924	7455-0	10/03/2015
OUV6735	R002888156	7455-0	11/03/2015
OUV6743	P002232303	6050-1	03/03/2015
OUV6808	P002222988	5517-1	02/03/2015
OUV6880	R002887841	7455-0	07/03/2015
OUV7241	P002168825	7366-2	24/02/2015
OUV8091	R002889342	7455-0	09/03/2015
OUV8207	P002227832	5541-6	01/03/2015
OUV8360	F001278154	6050-3	10/03/2015
OUV9869	P002231336	5568-0	03/03/2015
OUW0068	R002890278	7455-0	08/03/2015
OUW0759	P002228020	6041-2	02/03/2015
OUW0862	R002888044	7455-0	08/03/2015
OUW1313	P002201850	7366-2	25/02/2015
OUW1600	P002203224	5550-0	02/03/2015
OUW1633	R002889131	7455-0	08/03/2015
OUW2093	P002201671	7366-2	02/03/2015
OUW2193	R002889703	7463-0	08/03/2015
OUW2236	R002889779	7455-0	11/03/2015
OUW2409	P002186641	5550-0	02/03/2015
OUW2797	P002230573	5568-0	18/02/2015
OUW2948	R002890012	7463-0	07/03/2015
OUW3289	P002207531	5550-0	28/02/2015
OUW3568	R002889699	7455-0	08/03/2015
OUW3656	P002211282	5541-2	03/03/2015
OUW3923	R002888339	7455-0	10/03/2015
OUW3964	R002888239	7455-0	09/03/2015
OUW4019	P002200779	5568-0	22/02/2015
OUW4978	R002888195	7455-0	08/03/2015
OUW6386	P002231567	5550-0	03/03/2015
OUW6509	P001987537	5550-0	18/02/2015
OUW6834	P002113852	5991-0	19/02/2015
OUW6850	P002189204	5541-3	27/02/2015
OUW7436	R002888303	7455-0	11/03/2015
OUW7708	R002889559	7455-0	07/03/2015
OUW7999	R002888412	7455-0	11/03/2015
OUW8165	R002889133	7455-0	08/03/2015
OUW8395	R002887912	7455-0	11/03/2015
OUW9118	P002189293	5185-1	25/02/2015
OUW9118	P002189294	7366-2	25/02/2015
OUW9287	R002889134	7455-0	08/03/2015
OUW9508	P002226070	5541-2	27/02/2015
OUW9620	R002888691	7455-0	10/03/2015
OUW9948	R002890451	7455-0	08/03/2015
OUX0320	R002890143	7455-0	08/03/2015
OUX0590	R002889812	7455-0	10/03/2015
OUX0787	R002889054	7455-0	10/03/2015
OUX1070	R002888700	7455-0	10/03/2015
OUX1679	P002220926	6491-0	03/03/2015
OUX1789	R002889372	7455-0	08/03/2015
OUX2562	R002889418	7455-0	11/03/2015
OUX3338	P002191105	7366-2	27/02/2015
OUX3892	R002888707	7455-0	10/03/2015
OUX4022	R002889048	7455-0	10/03/2015

PLACA	AIT	INFRACAO	DATA
OUX4107	R002889197	7455-0	08/03/2015
OUX4203	R002890277	7455-0	08/03/2015
OUX4539	R002889627	7455-0	11/03/2015
OUX4679	P002231124	5185-1	28/02/2015
OUX4794	R002888241	7455-0	09/03/2015
OUX5091	P002160371	5452-1	02/03/2015
OUX5121	R002888262	7455-0	08/03/2015
OUX5231	R002888264	7455-0	08/03/2015
OUX5731	R002888693	7455-0	10/03/2015
OUX6686	R002888240	7455-0	09/03/2015
OUX6686	R002888295	7455-0	11/03/2015
OUX6901	P002214714	5452-1	27/02/2015
OUX7444	P002184550	7366-2	03/03/2015
OUX7687	R002889860	7455-0	09/03/2015
OUX7859	R002888698	7455-0	10/03/2015
OUX8667	R002889942	7455-0	09/03/2015
OUX8673	R002888701	7455-0	10/03/2015
OUX8717	R002889869	7455-0	08/03/2015
OUX8717	R002890379	7455-0	09/03/2015
OUX8747	R002890102	7455-0	11/03/2015
OUX9249	R002887838	7455-0	07/03/2015
OUX9270	R002890350	7455-0	08/03/2015
OUX9476	R002888045	7455-0	08/03/2015
OUX9916	P002231254	5452-1	26/02/2015
OUY0775	R002889563	7455-0	07/03/2015
OUY2222	R002888263	7455-0	08/03/2015
OUY3976	P002232446	5452-1	03/03/2015
OUY4202	P002087240	5568-0	21/02/20



PLACA	AIT	INFRACAO	DATA
OV6041	P002225889	5541-2	02/03/2015
OV67011	R002889032	7455-0	10/03/2015
OV8177	R002889600	7455-0	11/03/2015
OV8870	R002888710	7455-0	10/03/2015
OV9310	R002890459	7455-0	08/03/2015
OV9700	R002889056	7463-0	10/03/2015
OVC0189	P002221936	5185-1	03/03/2015
OVC0419	R002890452	7455-0	08/03/2015
OVC1950	R002890554	7455-0	08/03/2015
OVC1960	R002888344	7455-0	10/03/2015
OVC1996	P002221699	5550-0	03/03/2015
OVC2184	R002888940	7455-0	09/03/2015
OVC2321	R002890523	7455-0	10/03/2015
OVC2520	R002888271	7455-0	08/03/2015
OVC3375	R002889298	7463-0	09/03/2015
OVC4598	R002888127	7455-0	10/03/2015
OVC4778	P002221377	7366-2	23/02/2015
OVC5369	P002231408	7030-1	27/02/2015
OVC5781	R002889705	7455-0	11/03/2015
OVC6327	R002889872	7455-0	10/03/2015
OVC6897	P002109462	5452-3	23/02/2015
OVC7814	P002230596	5550-0	18/02/2015
OVC8907	P002182982	6050-1	03/03/2015
OVC9576	P002229164	5541-2	02/03/2015
OVC9885	R002889701	7455-0	08/03/2015
OVD1409	R002888270	7455-0	08/03/2015
OVD1670	R002890475	7455-0	10/03/2015
OVD1700	R002889577	7455-0	11/03/2015
OVD1934	P002227813	5541-6	01/03/2015
OVD2233	C020534338	5738-0	24/02/2015
OVD2309	R002890131	7455-0	08/03/2015
OVD2352	P002190298	5452-1	25/02/2015
OVD3708	P001987542	5550-0	18/02/2015
OVD4090	R002889766	7455-0	08/03/2015
OVD4505	R002888164	7455-0	11/03/2015
OVD4622	R002890439	7455-0	09/03/2015
OVD5483	R002889784	7455-0	10/03/2015
OVD5584	R002888273	7455-0	08/03/2015
OVD6278	R002888939	7455-0	09/03/2015
OVD7455	R002888272	7455-0	08/03/2015
OVD8585	R002889009	7455-0	10/03/2015
OVD9048	F001278297	6050-3	08/03/2015
OVD9080	R002888711	7455-0	10/03/2015
OVD9826	R002888871	7455-0	09/03/2015
OWD2548	P002203617	7366-2	24/02/2015
OWI4383	R002889181	7455-0	09/03/2015
OWP5007	P002185591	5479-0	03/03/2015
OWZ5023	R002888123	7455-0	10/03/2015
OXC9650	P002223122	5452-1	24/02/2015
OXE6014	P002198316	7366-2	27/02/2015
OXE7987	R002890015	7455-0	07/03/2015
OXF1651	R002888024	7455-0	11/03/2015
OYM3843	R002889814	7455-0	10/03/2015
OYU4708	R002890164	7455-0	11/03/2015
OYU4708	R002888829	7455-0	10/03/2015
OYU4708	R002888165	7455-0	11/03/2015
OZB5857	P002223113	7366-2	27/02/2015
OZC0298	R002890464	7455-0	08/03/2015
OZC0969	R002890453	7455-0	08/03/2015
OZC1234	P002231926	5452-1	02/03/2015
OZC1440	R002889770	7455-0	08/03/2015
OZC1971	R002890332	7455-0	09/03/2015
OZC2843	P002162247	5550-0	02/03/2015
OZC3096	F001278256	6050-3	08/03/2015
OZC3989	R002888546	7455-0	10/03/2015
OZC5467	R002888754	7455-0	09/03/2015
OZC5559	R002889086	7455-0	09/03/2015
OZC7184	P002230577	5568-0	18/02/2015
OZC7979	R002889023	7463-0	10/03/2015
OZC8707	R002888745	7455-0	10/03/2015
OZC9870	P002201014	6050-1	27/02/2015
OZD0410	R002888830	7455-0	10/03/2015
OZD0663	R002890107	7455-0	11/03/2015
OZD0663	R002890525	7455-0	10/03/2015
OZD1858	P002222745	5843-4	02/03/2015
OZD2486	P002227833	5541-6	01/03/2015
OZD2489	P002200896	5541-3	02/03/2015
OZD2661	P002213152	5690-0	02/03/2015
OZD3212	R002890578	7455-0	08/03/2015
OZD3330	R002890397	7455-0	09/03/2015
OZD3330	R002889642	7455-0	11/03/2015
OZD3734	P002227836	5541-6	01/03/2015
OZD4184	R002890152	7455-0	10/03/2015
OZD5887	R002888072	7455-0	08/03/2015
OZD5941	R002888840	7455-0	10/03/2015
OZD6184	P002182960	7048-1	03/03/2015
OZD7004	R002888125	7455-0	10/03/2015
OZD7004	R002889345	7463-0	09/03/2015
OZD7004	R002890321	7463-0	10/03/2015
OZD7004	R002890524	7455-0	10/03/2015
OZD7101	R002889155	7455-0	10/03/2015
OZD7553	R002890322	7455-0	10/03/2015
OZD7553	R002889834	7455-0	09/03/2015

PLACA	AIT	INFRACAO	DATA
OZD7556	R002889076	7455-0	09/03/2015
OZD7847	R002888542	7455-0	10/03/2015
OZD7854	R002888029	7455-0	11/03/2015
OZD8902	R002888062	7463-0	08/03/2015
OZD8904	R002889998	7455-0	09/03/2015
OZD9090	R002888847	7455-0	10/03/2015
OZD9200	P002207534	5622-2	28/02/2015
OZD9494	R002889863	7463-0	09/03/2015
OZD9636	R002888167	7455-0	11/03/2015
OZD9692	R002888803	7455-0	10/03/2015
OZE0138	R002888834	7455-0	10/03/2015
OZE0809	R002888943	7455-0	09/03/2015
OZE1186	R002889077	7455-0	09/03/2015
OZE1307	P002227585	5550-0	01/03/2015
OZE1588	F001278316	6050-3	11/03/2015
OZE2001	R002887925	7455-0	07/03/2015
OZE2494	P002213222	5550-0	02/03/2015
OZE2633	P002204795	5452-1	20/02/2015
OZE2871	P002202115	5550-0	03/03/2015
OZE3778	R002890359	7455-0	08/03/2015
OZE3903	R002888061	7455-0	08/03/2015
OZE3968	R002889858	7455-0	09/03/2015
OZE4660	R002890259	7455-0	11/03/2015
OZE5171	R002888543	7455-0	10/03/2015
OZE5184	R002889204	7455-0	10/03/2015
OZE5222	P002200764	5568-0	21/02/2015
OZE5450	P002202107	5550-0	02/03/2015
OZE6199	R002890251	7455-0	11/03/2015
OZE6316	P002151338	5452-3	03/03/2015
OZE6479	R002888069	7455-0	08/03/2015
OZE6486	P002231649	5690-0	27/02/2015
OZE6687	R002889318	7455-0	08/03/2015
OZE7044	R002888541	7455-0	10/03/2015
OZE7163	P002203548	5452-1	02/03/2015
OZE8111	R002888063	7455-0	08/03/2015
OZE8358	P002203228	5550-0	02/03/2015
OZE8810	R002889338	7455-0	09/03/2015
OZE8982	R002888019	7455-0	11/03/2015
OZE8997	R002889623	7455-0	11/03/2015
OZE8997	R002890331	7455-0	09/03/2015
OZE9033	P002231327	5460-0	01/03/2015
OZE9639	R002887979	7455-0	11/03/2015
OZE9762	R002888843	7455-0	10/03/2015
OZF0135	R002890271	7455-0	11/03/2015
OZF0723	P002227319	5550-0	03/03/2015
OZF0792	R002890509	7455-0	08/03/2015
OZF1206	R002889736	7455-0	11/03/2015
OZF2113	R002887977	7455-0	11/03/2015
OZF2258	C017552579	5738-0	20/02/2015
OZF2554	P002227961	5541-6	01/03/2015
OZF3800	R002889751	7455-0	09/03/2015
OZF4798	P001987560	5550-0	18/02/2015
OZF4801	R002890367	7455-0	10/03/2015
OZF4903	R002888352	7455-0	10/03/2015
OZF5749	R002889219	7463-0	08/03/2015
OZF6184	R002889963	7455-0	09/03/2015
OZF6268	R002890130	7455-0	08/03/2015
OZF6829	R002890044	7455-0	10/03/2015
OZF7117	R002890621	7455-0	09/03/2015
OZF7189	R002890270	7455-0	11/03/2015
OZF7189	R002890113	7455-0	11/03/2015
OZF7675	R002889902	7455-0	08/03/2015
OZF8377	P002230345	5991-0	03/03/2015
OZF8541	R002889075	7455-0	09/03/2015
OZF8829	P002230563	5568-0	18/02/2015
OZF9449	R002890105	7455-0	11/03/2015
OZF9901	R002888894	7455-0	09/03/2015
OZG0041	R002888540	7455-0	10/03/2015
OZG0492	R002888448	7455-0	08/03/2015
OZG0692	P002182966	5550-0	02/03/2015
OZG1145	R002888838	7455-0	10/03/2015
OZG1571	P001739835	5991-0	03/03/2015
OZG2262	P002194084	5541-6	01/03/2015
OZG2544	R002890358	7455-0	08/03/2015
OZG2568	R002889937	7455-0	09/03/2015
OZG2668	P002204018	5185-1	19/02/2015
OZG3272	P002220106	5541-2	02/03/2015
OZG5812	R002890122	7455-0	11/03/2015
OZG5812	R002889200	7455-0	10/03/2015
OZG5993	R002888859	7455-0	09/03/2015
OZG6390	R002890466	7455-0	10/03/2015
OZG6567	R002888908	7455-0	08/03/2015
OZG6827	P002162254	5550-0	02/03/2015
OZG7136	R002888835	7455-0	10/03/2015
OZG7301	R002889641	7455-0	11/03/2015
OZG7601	P002191868	7366-2	02/03/2015
OZG8487	P002230600	5568-0	18/02/2015
OZH0300	R002889765	7455-0	08/03/2015
OZH0300	R002888892	7455-0	09/03/2015
OZH0714	R002888353	7455-0	10/03/2015
OZH0838	R002889218	7455-0	08/03/2015
OZH1494	P002207956	7366-2	27/02/2015
OZH1615	R002890310	7455-0	08/03/2015

PLACA	AIT	INFRACAO	DATA
OZH1779	R002889592	7455-0	10/03/2015
OZH1819	R002889073	7455-0	09/03/2015
OZH3294	R002890405	7455-0	09/03/2015
OZH3483	P002141488	5843-4	02/03/2015
OZH4256	C024092960	6050-1	19/02/2015
OZH4497	R002889643	7455-0	11/03/2015
OZH5343	R002889707	7455-0	11/03/2015
OZH5745	R002888839	7455-0	10/03/2015
OZH6092	R002888858	7455-0	09/03/2015
OZH6721	F001278159	6050-3	10/03/2015
OZH8776	P002230682	5568-0	18/02/2015
OZH9087	P002207537	5550-0	28/02/2015
OZH9481	R002888545	7455-0	10/03/2015
OZH9563	P002198315	5550-0	27/02/2015
OZH9799	R002888620	7455-0	08/03/2015
OZI0067	R002889609	7455-0	10/03/2015
OZI0156	P002230564	5568-0	18/02/2015
OZI1633	R002889788	7455-0	10/03/2015
OZI1633	R002889033	7455-0	10/03/2015
OZI1760	R002888923	7463-0	08/03/2015
OZI2713	P002162302	5550-0	02/03/2015
OZI3016	R002890544	7455-0	09/03/2015
OZI3254	R002890106	7455-0	11/03/2015
OZI3882	R002888646	7455-0	10/03/2015
OZI4250	R002888121	7455-0	10/03/2015
OZI4648	P002184547	7366-2	03/03/2015
OZI4688	R002890283	7455-0	08/03/2015
OZI4896	P002225893	5541-2	02/03/2015
OZI5286	R002888071	7455-0	08/03/2015
OZI530			

PLACA	AIT	INFRACAO	DATA
OZK9932	R002890396	7455-0	08/03/2015
OZL0217	R002890006	7455-0	08/03/2015
OZL0333	R002888066	7455-0	08/03/2015
OZL1095	R002889200	7455-0	08/03/2015
OZL1247	R002889851	7455-0	10/03/2015
OZL1247	R002889672	7455-0	10/03/2015
OZL2139	R002890478	7455-0	10/03/2015
OZL2181	R002890290	7455-0	09/03/2015
OZL2472	P002227811	5541-6	01/03/2015
OZL3753	P002113851	5991-0	19/02/2015
OZL3995	R002890085	7463-0	11/03/2015
OZL4831	R002889813	7455-0	10/03/2015
OZL5673	R002890611	7455-0	09/03/2015
OZL5859	R002889098	7455-0	09/03/2015
OZL6057	P002227347	5541-2	02/03/2015
OZL7202	R002888011	7455-0	11/03/2015
OZL7390	F001278250	6050-3	09/03/2015
OZL7433	F001278160	6050-3	10/03/2015
OZL7502	R002889746	7455-0	08/03/2015
OZL7598	R002888529	7455-0	11/03/2015
OZL7747	R002889097	7455-0	09/03/2015
OZL8110	R002888438	7455-0	11/03/2015
OZL8532	R002890128	7455-0	08/03/2015
OZM0367	R002888030	7463-0	11/03/2015
OZM0385	R002888277	7455-0	11/03/2015
OZM0615	R002888831	7455-0	10/03/2015
OZM0710	R002888947	7455-0	09/03/2015
OZM0710	R002888631	7455-0	09/03/2015
OZM1003	R002887878	7455-0	11/03/2015
OZM1433	R002889884	7455-0	09/03/2015
OZM1608	R002890415	7455-0	08/03/2015
OZM1608	R002888060	7455-0	08/03/2015
OZM1751	R002889929	7455-0	10/03/2015
OZM1959	P002181947	7366-2	02/03/2015
OZM1979	R002888795	7455-0	08/03/2015
OZM2015	R002889072	7455-0	09/03/2015
OZM2110	R002887900	7455-0	10/03/2015
OZM4034	P002109458	5550-0	21/02/2015
OZM4548	R002889410	7455-0	11/03/2015
OZM4840	P002207548	7366-2	02/03/2015
OZM4943	R002888615	7455-0	08/03/2015
OZM5036	P002207530	5550-0	28/02/2015
OZM6179	P002231441	7366-2	02/03/2015
OZM6198	R002890176	7455-0	08/03/2015
OZM6797	P002232562	5452-1	02/03/2015
OZM8642	P002182963	5550-0	02/03/2015
OZM9026	R002887880	7455-0	11/03/2015
OZM9413	P002204020	7366-2	19/02/2015
OZM9542	P002186642	5550-0	02/03/2015
OZM9574	R002889604	7455-0	08/03/2015
OZN0286	P002186121	5452-1	03/03/2015
OZN0654	R002887924	7455-0	07/03/2015
OZN0665	R002889380	7455-0	08/03/2015
OZN0777	R002889520	7455-0	09/03/2015
OZN1511	P002189210	7366-2	08/02/2015
OZN1637	R002889400	7455-0	08/03/2015
OZN1805	R002888012	7455-0	11/03/2015
OZN1907	R002889216	7455-0	08/03/2015
OZN3105	P002087390	5452-1	23/02/2015
OZN3623	P002202105	5550-0	02/03/2015
OZN3798	P002200794	5568-0	22/02/2015
OZN4091	R002890508	7455-0	08/03/2015
OZN5351	P002205687	5550-0	02/03/2015
OZN5404	R002888767	7463-0	08/03/2015
OZN5470	R002889364	7455-0	09/03/2015
OZN5640	R002889392	7455-0	08/03/2015
OZN5655	P002228696	5541-2	01/03/2015
OZN5847	R002890506	7455-0	08/03/2015
OZN6285	R002887942	7455-0	08/03/2015
OZN7106	R002887879	7455-0	11/03/2015
OZN7516	R002890268	7455-0	11/03/2015
OZN8132	R002888539	7455-0	10/03/2015
OZN8244	R002889630	7455-0	11/03/2015
OZO0111	R002890572	7455-0	09/03/2015
OZO0767	R002889334	7455-0	08/03/2015
OZO0834	R002889509	7455-0	09/03/2015
OZO1602	R002890465	7455-0	10/03/2015
OZO1697	R002888073	7455-0	08/03/2015
OZO1992	R002888961	7455-0	08/03/2015
OZO2340	P002231331	5452-1	03/03/2015
OZO2406	R002888985	7455-0	08/03/2015
OZO2406	R002888909	7455-0	08/03/2015
OZO2461	C021060138	5568-0	23/02/2015
OZO4410	R002887956	7455-0	10/03/2015
OZO4481	R002889610	7455-0	10/03/2015
OZO5511	R002890441	7463-0	09/03/2015
OZO5873	R002889866	7463-0	08/03/2015
OZO6284	P002230565	5568-0	18/02/2015
OZO6511	R002888013	7455-0	11/03/2015
OZO6700	P002221921	5185-1	03/03/2015
OZO6781	P002227258	5541-6	01/03/2015
OZO7007	R002890258	7455-0	11/03/2015
OZO7092	R002889078	7455-0	09/03/2015

PLACA	AIT	INFRACAO	DATA
OZO8686	R002888960	7455-0	08/03/2015
OZO8925	P002234323	5550-0	03/03/2015
OZO9294	R002889343	7455-0	09/03/2015
OZO9802	P001483230	5185-1	28/02/2015
OZP0094	P002221683	5541-5	03/03/2015
OZP0815	R002889019	7455-0	10/03/2015
OZP1038	P002121132	5550-0	03/03/2015
OZP1348	R002888067	7455-0	08/03/2015
OZP1485	R002890535	7455-0	10/03/2015
OZP1485	R002890084	7455-0	11/03/2015
OZP1485	R002890333	7455-0	09/03/2015
OZP1731	F001278280	6050-3	09/03/2015
OZP1959	R002888805	7455-0	10/03/2015
OZP2769	R002888794	7455-0	08/03/2015
OZP2769	R002889871	7455-0	08/03/2015
OZP2929	R002889068	7455-0	10/03/2015
OZP3291	R002889079	7455-0	09/03/2015
OZP3345	R002889339	7463-0	09/03/2015
OZP3616	P002232445	5452-1	03/03/2015
OZP3917	R002889074	7455-0	09/03/2015
OZP4270	R002890462	7455-0	08/03/2015
OZP4831	R002888907	7455-0	08/03/2015
OZP5731	P002228704	5541-2	02/03/2015
OZP5990	R002888301	7455-0	11/03/2015
OZP7417	P002141489	5843-4	02/03/2015
OZP7467	P002206262	5550-0	02/03/2015
OZP7539	R002888836	7455-0	10/03/2015
OZP7778	R002890517	7455-0	10/03/2015
OZP8050	R002889221	7455-0	08/03/2015
OZP8064	P002200782	5568-0	22/02/2015
OZP8877	P002227331	5541-2	02/03/2015
OZP9555	R002890233	7455-0	11/03/2015
OZP9555	R002890545	7455-0	09/03/2015
OZP9870	R002888168	7455-0	11/03/2015
OZP9985	R002888618	7455-0	08/03/2015
OZQ0595	R002888848	7455-0	10/03/2015
OZQ0649	P002207539	5622-2	28/02/2015
OZQ1149	P002205691	5550-0	02/03/2015
OZQ1657	P002205389	5185-1	03/03/2015
OZQ1833	R002889603	7455-0	07/03/2015
OZQ1938	R002889233	7455-0	10/03/2015
OZQ2303	R002888744	7455-0	10/03/2015
OZQ2397	R002889245	7455-0	10/03/2015
OZQ2533	R002889225	7455-0	08/03/2015
OZQ2625	R002888614	7455-0	08/03/2015
OZQ2752	R002890123	7463-0	11/03/2015
OZQ3075	P002203230	5550-0	15/03/2015
OZQ3858	P002230589	5568-0	18/02/2015
OZQ4548	P001483211	5185-1	28/02/2015
OZQ4693	R002888991	7455-0	10/03/2015
OZQ5113	R002889621	7455-0	11/03/2015
OZQ5638	R002888837	7455-0	10/03/2015
OZQ6115	P002213228	5452-1	03/03/2015
OZQ6208	R002888808	7455-0	10/03/2015
OZQ6462	P002227284	5541-2	02/03/2015
OZQ6619	R002888065	7455-0	08/03/2015
OZQ7051	R002888485	7455-0	08/03/2015
OZQ7361	P002168828	5452-1	25/02/2015
OZQ7824	P002230344	7366-2	03/03/2015
OZQ8220	F001278315	6050-3	11/03/2015
OZQ8707	P002223145	7366-2	03/03/2015
OZQ9543	R002888068	7455-0	08/03/2015
OZR0059	R002890218	7455-0	11/03/2015
OZR0647	R002888792	7455-0	08/03/2015
OZR0981	R002889611	7455-0	10/03/2015
OZR1243	R002890601	7455-0	09/03/2015
OZR1688	P002230574	5568-0	18/02/2015
OZR1913	R002888789	7455-0	08/03/2015
OZR1988	R002889319	7455-0	08/03/2015
OZR2660	R002889582	7455-0	11/03/2015
OZR2664	P002200783	5568-0	22/02/2015
OZR3753	R002888658	7455-0	08/03/2015
OZR3763	R002888796	7455-0	10/03/2015
OZR4617	P002204997	5487-0	27/02/2015
OZR5387	R002889835	7455-0	09/03/2015
OZR6247	P002204797	6050-1	20/02/2015
OZR6737	R002888784	7455-0	08/03/2015
OZR7063	P002231244	6041-2	25/02/2015
OZR7604	R002888166	7455-0	11/03/2015
OZR7999	P002113878	5991-0	20/02/2015
OZR8269	P002191106	5738-0	02/03/2015
OZR8450	R002889683	7455-0	11/03/2015
OZR9339	R002890425	7455-0	08/03/2015
OZR9339	F001278227	6050-3	08/03/2015
OZR9533	R002888657	7463-0	08/03/2015
OZR9654	R002888528	7455-0	11/03/2015
OZR9667	R002888929	7455-0	08/03/2015
OZR9968	R002888204	7455-0	08/03/2015
OZS1604	R002888200	7455-0	08/03/2015
OZS1664	R002888842	7455-0	10/03/2015
OZS2973	R002888844	7455-0	10/03/2015
OZS2977	P002230685	5550-0	18/02/2015
OZS3403	R002890025	7455-0	10/03/2015

PLACA	AIT	INFRACAO	DATA
OZS3760	R002889199	7455-0	08/03/2015
OZS3855	R002890063	7455-0	08/03/2015
OZS3855	R002890064	7455-0	08/03/2015
OZS4220	P002231412	5622-2	27/02/2015
OZS4517	R002888064	7455-0	08/03/2015
OZS4520	R002889021	7455-0	10/03/2015
OZS4696	R002889717	7455-0	11/03/2015
OZS4923	P002168826	7366-2	24/02/2015
OZS5117	P002220525	5550-0	03/03/2015
OZS5497	R002889366	7455-0	09/03/2015
OZS6299	P002204464	5380-0	23/02/2015
OZS6970	R002889022	7455-0	10/03/2015
OZS7031	R002889901	7455-0	08/03/2015
OZS7567	R002890574	7455-0	09/03/2015
OZS7764	R002888966	7455-0	08/03/2015
OZS7764	R002888910	7463-0	08/03/2015
OZS8495	F001278251	6050-3	09/03/2015
OZS8743	R002889220	7455-0	08/03/2015
OZS9439	P002220925	5487-0	03/03/2015
OZS9765	R002888857	7455-0	09/03/2015
OZT0156	R002887980	7455-0	11/03/2015
OZT0347	P002232288	6050-1	02/03/2015
OZT1153	R002888990	7455-0	10/03/2015
OZT1568	R002889272	7455-0	10/03/2015
OZT1835	R002890311	7455-0	08/03/2015
OZT2087	R002890098	7455-0	11/03/2015
OZT2182	R002889255	7455-0	10/03/2015
OZT2182	R002889256	7463-0	10/03/2015
OZT2182	R002889534	7455-0	08/03/2015
OZT2182	R002889535	7463-0	08/03/2015
OZT2182	R002889536	7455-0	08/03/2015
OZT2182	R002889537	7455-0	08/03/2015
OZT3321	R002889488	7455-0	09/03/2015
OZT3321	R002889254	745	



PLACA	AIT	INFRACAO	DATA
OZV3386	R002888959	7455-0	08/03/2015
OZV3558	R002888616	7455-0	08/03/2015
OZV3686	P002221369	7366-2	20/02/2015
OZV4415	R002887903	7455-0	10/03/2015
OZV4750	R002888928	7455-0	08/03/2015
OZV4899	R002889669	7455-0	10/03/2015
OZV5530	R002888791	7455-0	08/03/2015
OZV5862	R002888642	7455-0	09/03/2015
OZV5862	R002889771	7455-0	08/03/2015
OZV5944	P002227967	5541-5	01/03/2015
OZV6365	R002889402	7455-0	08/03/2015
OZV6611	P002190487	5819-4	26/02/2015
OZV6678	P002180188	5452-1	03/03/2015
OZV6943	P002082191	5541-2	02/03/2015
OZV7550	R002890129	7455-0	08/03/2015
OZV7623	P002206292	5738-0	01/03/2015
OZV7806	P002221375	5550-0	23/02/2015
OZV8060	R002888617	7463-0	08/03/2015
OZV8842	F001278249	6050-3	09/03/2015
OZV9332	R002889217	7455-0	08/03/2015
OZV9700	R002888201	7455-0	08/03/2015
PEC5323	R002889419	7455-0	11/03/2015
PEM4883	R002889420	7455-0	11/03/2015
PEO3176	R002888452	7455-0	08/03/2015
PEV6902	P002228716	7366-2	03/03/2015
PEV6124	R002888451	7455-0	08/03/2015
PF64555	P002214798	5479-0	28/02/2015
PFK7128	R002889885	7455-0	09/03/2015
PFX5846	R002889544	7455-0	08/03/2015
PGE1113	P002190297	5452-1	25/02/2015
PGR1880	R002888001	7455-0	11/03/2015
PJA0804	R002890323	7455-0	10/03/2015
PJA1540	R002889424	7455-0	11/03/2015
PJA1567	R002882710	7455-0	04/03/2015
PJA1640	P002214789	5452-1	23/02/2015
PJA2840	R002890587	7455-0	07/03/2015

EDITAL DA NOTIFICAÇÃO DA PENALIDADE DE MULTA

O SUPERINTENDENTE DE TRÂNSITO E TRANSPORTE DO SALVADOR, no uso de suas atribuições, faz saber que dos processos administrativos abaixo relacionados foram expedidas Notificações da Penalidade de Infracção de Trânsito, sendo postadas através da Empresa Brasileira de Correios e Telégrafos, para os endereços dos respectivos proprietários de veículos constantes no cadastro do Departamento Estadual de Trânsito, portanto, válidas para todos os efeitos, conforme o disposto do art. 282 da Lei n° 9.503/97 CTB. Desta forma abrimos prazo de 30 (trinta) dias para a apresentação de Recurso Administrativo, na forma da lei.

Segunda-feira, 6 de Abril de 2015

PLACA	AIT	INFRACAO	DATA	VALOR
ABE3550	F001204394	6050-3	28/06/2014	191,54
AFX1110	P002125755	5452-1	27/10/2014	127,69
AHW8450	P001958516	5452-1	07/07/2014	127,69
AIC5870	P002097912	5509-0	04/11/2014	85,13
AIC7950	P002030582	5568-0	28/10/2014	127,69
AIO6550	R002586828	7455-0	29/06/2014	85,13
AJA0490	R002750534	7455-0	28/10/2014	85,13
AJZ5390	R002745809	7455-0	26/10/2014	85,13
AKW8970	R002724415	7455-0	17/10/2014	85,13
ALG8370	R002737878	7463-0	20/10/2014	127,69
ALG8370	R002762044	7463-0	03/11/2014	127,69
ALG8370	R002752483	7455-0	30/10/2014	85,13
ALM8430	F001211664	6050-3	12/07/2014	191,54
AMB5410	P002029623	5479-0	10/07/2014	85,13
AMF2660	P002055535	5509-0	14/07/2014	85,13
AMG0340	P002070713	5541-1	30/10/2014	53,21
AMG0340	R002598022	7463-0	08/07/2014	127,69
AMR8210	F001205668	6050-3	29/06/2014	191,54
AMV4480	P002126553	5185-1	04/11/2014	127,69
AMY6780	P0021121279	5452-1	31/10/2014	127,69
ANL4350	R002755733	7455-0	01/11/2014	85,13
ANU6550	R002593725	7455-0	03/07/2014	85,13
AOK3280	P002053966	7366-2	05/07/2014	85,13
AOK5510	F001258748	6050-3	04/11/2014	191,54
APH9430	R002591984	7455-0	04/07/2014	85,13
APSI1450	F001257013	6050-3	31/10/2014	191,54
AQC8680	R002601621	7455-0	12/07/2014	85,13
AQG9710	F001211098	6050-3	09/07/2014	191,54
ARC5240	P002023879	7366-2	09/07/2014	85,13
ARIS180	F001207572	6050-3	04/07/2014	191,54
ARIS180	P002115093	5452-6	21/10/2014	127,69
ARL6890	P001942237	5550-0	03/07/2014	85,13
ARN2760	R002746187	7455-0	25/10/2014	85,13
ASA6210	R002755227	7455-0	01/11/2014	85,13
ASJ5770	F001256881	6050-3	04/11/2014	191,54
ASL5510	R002743392	7455-0	26/10/2014	85,13
ASN5040	R002583122	7455-0	25/06/2014	85,13

PLACA	AIT	INFRACAO	DATA
PJA3179	R002888684	7455-0	10/03/2015
PJA3350	R002890086	7463-0	11/03/2015
PJA3831	R002889546	7455-0	08/03/2015
PJA4730	R002889861	7455-0	09/03/2015
PJA4959	R002888556	7455-0	10/03/2015
PJA5140	P002230570	5568-0	18/02/2015
PJA6561	R002889638	7455-0	11/03/2015
PJA6812	R002887931	7455-0	08/03/2015
PJA7366	P002221398	5622-2	25/02/2015
PJA7552	R002888305	7455-0	10/03/2015
PJA8515	R002888764	7455-0	08/03/2015
PJB0666	R002888765	7455-0	08/03/2015
PJB1940	R002888683	7455-0	10/03/2015
PJB3393	R002889321	7455-0	08/03/2015
PJB3715	R002890324	7455-0	10/03/2015
PJB5152	F001278177	6050-3	11/03/2015
PJB5960	R002889284	7455-0	09/03/2015
PJB7294	R002889952	7455-0	09/03/2015
PJB8435	R002889477	7455-0	09/03/2015
PJB8610	R002890518	7455-0	10/03/2015
PJB9465	R002890325	7463-0	10/03/2015
PJC0110	R002889754	7455-0	09/03/2015
PJC0850	R002890427	7455-0	08/03/2015
PJC7779	R002890057	7455-0	08/03/2015
PJD2211	R002888170	7455-0	11/03/2015
PJD5400	R002889464	7455-0	07/03/2015
PJD6750	P002227962	5541-6	01/03/2015
PJD7780	C020534580	5738-0	19/02/2015
PJD9001	R002890374	7455-0	09/03/2015
PJF2108	R002890372	7471-0	09/03/2015
PJF5040	R002889320	7455-0	08/03/2015
PJG0979	R002889237	7455-0	10/03/2015
PJG1030	R002888786	7455-0	08/03/2015
PJG1280	R002889789	7455-0	10/03/2015
PJG2730	R002889513	7455-0	09/03/2015
PUA1984	P002227335	5541-2	02/03/2015

PLACA	AIT	INFRACAO	DATA
PUD7394	R002888269	7455-0	08/03/2015
PUD8106	P002201015	5738-0	27/02/2015
PUIS304	R002888470	7455-0	08/03/2015
PUJ8509	P002181945	7366-2	02/03/2015
PUN2197	P002182955	6050-1	02/03/2015
PUP6278	R002890296	7455-0	09/03/2015
PUP7686	P002208940	5550-0	27/02/2015
PUQ9734	R002889136	7455-0	08/03/2015
PUT7949	R002888708	7455-0	10/03/2015
PWW5270	P002204019	7366-2	19/02/2015
PWW7301	R002889484	7455-0	09/03/2015
PUX6914	R002890061	7455-0	08/03/2015
PUX8843	R002888291	7455-0	11/03/2015
PUY5552	R002889916	7455-0	10/03/2015
PUY5587	R002889819	7455-0	10/03/2015
PUY5596	R002889373	7455-0	08/03/2015
PUZ5635	P002227287	5541-2	02/03/2015
PVA3315	R002888712	7455-0	10/03/2015
PVA5971	P002201027	5550-0	01/03/2015
PVA5980	P002231250	7366-2	26/02/2015
PVA6084	R002889578	7455-0	11/03/2015
PVA7256	R002888610	7455-0	08/03/2015
PVB9726	R002889374	7455-0	08/03/2015
PVC6089	P002229040	5541-2	02/03/2015
PVD4998	P002228797	5541-2	02/03/2015
PVD5337	R002888713	7455-0	10/03/2015
PVE1217	R002889628	7455-0	11/03/2015
PVK4340	P002168834	5550-0	27/02/2015
PVL1706	R002888950	7455-0	09/03/2015
PVP0143	F001278155	6050-3	10/03/2015
QDF8411	R002890037	7455-0	11/03/2015
QKN8657	R002889576	7455-0	10/03/2015
QKQ2684	R002888308	7455-0	10/03/2015
QKQ9988	P002232441	5746-1	03/03/2015

FABRIZIO MULLER MARTINEZ
Superintendente Executivo

PLACA	AIT	INFRACAO	DATA	VALOR
ASP8970	R002591997	7455-0	04/07/2014	85,13
ASY9380	F001209002	6050-3	07/07/2014	191,54
ASY9380	R002750455	7455-0	28/10/2014	85,13
ATP1570	F001209080	6050-3	07/07/2014	191,54
AUA0190	P001987048	5452-1	17/07/2014	127,69
AUF5970	P002043876	5827-0	30/06/2014	127,69
AUX1980	R002723296	7455-0	18/10/2014	85,13
AUX1980	R002744189	7455-0	24/10/2014	85,13
AUW0810	R002762857	7455-0	04/11/2014	85,13
AUZ3010	P002097907	5185-1	04/11/2014	127,69
AVG1850	P002099265	5452-1	17/10/2014	127,69
AVJ5520	R002727813	7455-0	19/10/2014	85,13
AVM5540	P002117535	5991-0	21/10/2014	191,54
AVT7150	R002600340	7455-0	10/07/2014	85,13
AWH3560	F0012061199	6050-3	01/07/2014	191,54
AWI1490	R002589501	7455-0	01/07/2014	85,13
AWI7910	F001206019	6050-3	30/06/2014	191,54
AWK0890	R002600985	7455-0	13/07/2014	85,13
AWO7120	R002587778	7455-0	27/06/2014	85,13
AWO7120	R002723684	7455-0	18/10/2014	85,13
AWQ1420	P002049408	5550-0	03/07/2014	85,13
AWY9170	R002584999	7455-0	27/06/2014	85,13
AWY9250	R002595069	7455-0	06/07/2014	85,13
AWZ0280	R002601207	7455-0	12/07/2014	85,13
AXB1660	F001257185	6050-3	31/10/2014	191,54
AXB1920	R002749024	7455-0	01/11/2014	85,13
AXB6050	F001203534	6050-3	25/06/2014	191,54
AXB6750	P002057294	7366-2	15/07/2014	85,13
AXF8790	R002761993	7455-0	03/11/2014	85,13
AXI1660	R002603618	7463-0	13/07/2014	127,69
AXJ8890	R002762299	7463-0	04/11/2014	127,69
AXK7960	R002597332	7455-0	07/07/2014	85,13
AXK8790	P002025810	5452-1	14/07/2014	127,69
AXM5820	P002118600	5452-1	02/11/2014	127,69
AYD1830	R002584335	7455-0	28/06/2014	85,13
AYD3530	R002744033	7455-0	25/10/2014	85,13
AYF1670	R002583462	7455-0	25/06/2014	85,13
AYH4850	R002596699	7455-0	06/07/2014	85,13
AYI7590	R002744545	7463-0	26/10/2014	127,69
AYN6470	R002748538	7455-0	25/10/2014	85,13
AYN6470	R002753988	7455-0	31/10/2014	85,13
AYT2470	R002736906	7455-0	23/10/2014	85,13
AYT2470	R002747837	7455-0	28/10/2014	85,13
AYT3150	R002761291	7455-0	03/11/2014	85,13
AYT9320	R002741169	7455-0	24/10/2014	85,13
AYT9320	P001585805	5452-1	01/11/2014	127,69
AYU5850	R0			

PLACA	AIT	INFRACAO	DATA	VALOR
DCX2070	R002745308	7455-0	26/10/2014	85,13
DCX3060	F001211274	6050-3	10/07/2014	191,54
DCX3060	F001208961	6050-3	07/07/2014	191,54
DCX3060	R002591869	7455-0	02/07/2014	85,13
DOB7460	R002585363	7455-0	26/06/2014	85,13
DOE2060	P002123250	7366-2	03/11/2014	85,13
DEE2060	R002729819	7463-0	19/10/2014	127,69
DET3970	P002116930	5525-0	18/10/2014	85,13
DET3970	P002125983	7366-2	25/10/2014	85,13
DET7510	R002585165	7455-0	28/06/2014	85,13
DFG3560	P002122989	5550-0	20/10/2014	85,13
DFG3560	F001257714	6050-3	02/11/2014	191,54
DFS7900	R002599919	7463-0	10/07/2014	127,69
DFTO190	R002589606	7463-0	30/06/2014	127,69
DCV9930	P002119611	5452-1	29/10/2014	127,69
DIP0640	P002119221	6564-0	28/10/2014	191,54
DJA2380	R002590094	7463-0	02/07/2014	127,69
DJA2380	R002761195	7463-0	02/11/2014	127,69
DJA7270	P002059520	5452-1	16/07/2014	127,69
DJA7270	P001986481	5550-0	16/07/2014	85,13
DJA7270	P001978097	5568-0	13/07/2014	127,69
DJD9540	R002588143	7455-0	29/06/2014	85,13
DKA5820	P002031805	5550-0	30/06/2014	85,13
DKZ7000	F001204430	6050-3	27/06/2014	191,54
DNIO390	F001203345	6050-3	25/06/2014	191,54
DN00190	P002115218	5568-0	26/10/2014	127,69
DNS7430	F001208520	6050-3	05/07/2014	191,54
DNS7430	F001258252	6050-3	02/11/2014	191,54
DNX7250	R002593588	7455-0	05/07/2014	85,13
DPB8060	F001257157	6050-3	31/10/2014	191,54
DPF0820	F001256944	6050-3	30/10/2014	191,54
DPL4400	R002739800	7455-0	20/10/2014	85,13
DOB9930	P002074098	7366-2	29/10/2014	85,13
DRA2940	P001666114	5541-2	02/11/2014	53,21
DRC8880	R002593656	7455-0	04/07/2014	85,13
DRC9930	P002108810	5550-0	21/10/2014	85,13
DRT4560	R002593577	7455-0	04/07/2014	85,13
DRW3000	R002749694	7455-0	29/10/2014	85,13
DSA0720	R002603709	7455-0	15/07/2014	85,13
DSA0720	R002745013	7455-0	26/10/2014	85,13
DSA3140	F001256020	5673-2	27/10/2014	85,13
DSB2600	R002589467	7455-0	01/07/2014	85,13
DSi6700	R002581631	7455-0	24/06/2014	85,13
DSK2820	R002740187	7471-0	19/10/2014	574,61
DSK2820	R002740186	7471-0	19/10/2014	574,61
DSO7900	R002586033	7455-0	28/06/2014	85,13
DUA1490	P002031983	5550-0	02/07/2014	85,13
DVJ5910	F001252402	6050-3	20/10/2014	191,54
DVL2890	P002123725	5550-0	04/11/2014	85,13
DVL2890	P002123802	5550-0	04/11/2014	85,13
DWG4700	R002594640	7455-0	05/07/2014	85,13
DXA0430	R002585751	7455-0	28/06/2014	85,13
DXT3310	F001205585	6050-3	29/06/2014	191,54
DVA3990	R002736876	7455-0	23/10/2014	85,13
DVE9920	F001257172	6050-3	31/10/2014	191,54
DYF0880	R002587540	7455-0	29/06/2014	85,13
DZA0720	R002597465	7455-0	08/07/2014	85,13
DZA3320	R002585987	7455-0	27/06/2014	85,13
DZA3320	R002586201	7455-0	27/06/2014	85,13
DZW9690	R002590564	7455-0	02/07/2014	85,13
DZW9690	R002587032	7463-0	29/06/2014	127,69
DZW9690	R002600857	7463-0	13/07/2014	127,69
EAV5980	R002602136	7455-0	15/07/2014	85,13
EAV5980	R002598567	7455-0	11/07/2014	85,13
EAY0510	F001207373	6050-3	03/07/2014	191,54
EBS5820	F001207876	6050-3	04/07/2014	191,54
EBH5190	F001212814	6050-3	14/07/2014	191,54
EBPA340	P001501287	5452-1	16/07/2014	127,69
EBU1360	P002053956	5568-0	01/07/2014	127,69
EBV8170	R002603886	7455-0	13/07/2014	85,13
EDE1130	P002119014	5568-0	30/10/2014	127,69
EDE1130	R002739248	7455-0	18/10/2014	85,13
EYI8080	R002599359	7455-0	10/07/2014	85,13
EEP8100	P002043344	5185-1	04/07/2014	127,69
EEW7750	R002598492	7455-0	08/07/2014	85,13
EEW8840	F001204458	6050-3	27/06/2014	191,54
EEY2000	R002729822	7455-0	19/10/2014	85,13
EEY7560	P002132765	5541-2	29/10/2014	53,21
EFH4190	R002757277	7455-0	02/11/2014	85,13
EF07850	F001251858	6050-3	18/10/2014	191,54
EFVA300	P002047030	5550-0	18/07/2014	85,13
EFX1930	P002092086	6041-2	18/10/2014	127,69
EFZ5900	F001206573	6050-3	30/06/2014	191,54
EFZ5900	R002742816	7455-0	22/10/2014	85,13
EGR3040	R002758571	7455-0	02/11/2014	85,13
EHX5320	F001252275	6050-3	19/10/2014	191,54
EIK0650	F001207692	6050-3	03/07/2014	191,54
EIM0800	R002730518	7455-0	19/10/2014	85,13
EJA7070	P001978404	5550-0	08/07/2014	85,13
EJA7070	R002595765	7455-0	06/07/2014	85,13
EJA7070	R002601470	7463-0	12/07/2014	127,69
EJE5660	R002583372	7455-0	26/06/2014	85,13
EJG4760	P001982179	5452-1	16/07/2014	127,69

PLACA	AIT	INFRACAO	DATA	VALOR
EJG8810	P002074931	5452-1	30/10/2014	127,69
EJG8810	P002120736	5550-0	03/11/2014	85,13
EJG8810	R002751831	7455-0	04/11/2014	85,13
EJ11600	R002595274	7455-0	06/07/2014	85,13
EJS6800	R002592851	7455-0	03/07/2014	85,13
EJS8200	R002586129	7455-0	28/06/2014	85,13
EKH6290	F001257908	6050-3	02/11/2014	191,54
EKR7540	F001256575	6050-3	28/10/2014	191,54
ELB4470	R002753093	7455-0	31/10/2014	85,13
ELJ2010	R002591753	7455-0	30/06/2014	85,13
ELM0440	F001209368	6050-3	07/07/2014	191,54
ELR6290	P002126080	5452-1	25/10/2014	127,69
ELS8490	P002115070	5541-1	20/10/2014	53,21
ELW6780	F001204841	6050-3	27/06/2014	191,54
EMC3240	F001255570	6050-3	26/10/2014	191,54
EMD7010	P002121583	7366-2	16/10/2014	85,13
EMD7010	P002121505	5541-1	27/10/2014	53,21
EMD7010	R002741263	7455-0	24/10/2014	85,13
EMD7010	R002752394	7455-0	30/10/2014	85,13
EMH9370	P001965905	5622-2	16/10/2014	53,21
EMJ5200	R002597140	7455-0	08/07/2014	85,13
EML7600	F001204896	6050-3	28/06/2014	191,54
EML7600	P002048210	5622-2	10/07/2014	53,21
EML7600	P002048480	5185-1	13/07/2014	127,69
EMO3550	R002584199	7455-0	28/06/2014	85,13
ENK6960	R002589100	7455-0	01/07/2014	85,13
EOF6610	P002027265	7366-2	08/07/2014	85,13
EQF1680	R002728405	7455-0	19/10/2014	85,13
EQH2570	F001207709	6050-3	04/07/2014	191,54
EQW2380	R002759050	7455-0	02/11/2014	85,13
EQX5630	R002756012	7455-0	01/11/2014	85,13
EQX7210	R002748331	7455-0	28/10/2014	85,13
ER09820	F001204580	6050-3	27/06/2014	191,54
ERR4170	P002051546	5380-0	22/07/2014	85,13
ERY9030	R002586111	7463-0	28/06/2014	127,69
ETQ3160	F001210821	6050-3	11/07/2014	191,54
EUA3720	R002761377	7455-0	03/11/2014	85,13
EUB0560	R002594136	7455-0	05/07/2014	85,13
EUL9890	P002052630	7366-2	21/07/2014	85,13
EUY2320	R002592741	7455-0	03/07/2014	85,13
EUY3230	R002750253	7455-0	28/10/2014	85,13
EVG7670	R002586564	7455-0	30/06/2014	85,13
EVG7670	P002074398	5436-0	23/10/2014	85,13
EVN5840	P001935876	5452-1	01/11/2014	127,69
EVN5840	R002755884	7455-0	01/11/2014	85,13
EWB7960	R002746319	7455-0	23/10/2014	85,13
EWL5870	R002742412	7455-0	23/10/2014	85,13
EWPS430	R002593057	7455-0	03/07/2014	85,13
EXT7260	R002741843	7455-0	25/10/2014	85,13
EXW8960	P002120826	7366-2	21/10/2014	85,13
EY69310	F001251551	6050-3	17/10/2014	191,54
EYN4870	F001210833	6050-3	11/07/2014	191,54
EYS8600	R002596528	7455-0	05/07/2014	85,13
EYV5210	P002126814	5541-3	30/10/2014	53,21
EYV5210	F001252836	6050-3	21/10/2014	191,54
EZD4070	R002752458	7455-0	30/10/2014	85,13
EZD4070	F001254384	6050-3	24/10/2014	191,54
EZP2740	R002748299	7463-0	28/10/2014	127,69
EZF6240	P002106841	5541-2	23/10/2014	53,21
FBA8080	R002587438	7455-0	26/06/2014	85,13
FDM7910	P002109892	5681-0	18/10/2014	53,21
FDR0220	P002602558	5479-0	21/07/2014	85,13
FDU8630	P002025952	5681-0	05/07/2014	53,21
FEV9930	P002122802	7366-2	24/10/2014	85,13
FEV9930	R002596830	7455-0	07/07/2014	85,13
FEV9930	R002729466	7455-0	19/10/2014	85,13
FEV9930	R002589012	7455-0	01/07/2014	85,13
FEY0150	P002047636	7366-2	26/06/2014	85,13
FFE3090	F001258246	6050-3	03/11/2014	191,54
FFF7610	R002723637	7455-0	18/10/2014	85,13
FFI4240	F001208007	6050-3	04/07/2014	191,54
FFR6450	P001921639	5550-0	01/11/2014	85,13
FFT4400	P002050376	5568-0	12/07/2014	127,69
FFW2670	P002122169	5452-1	03/11/2014	127,69
FFW2670	P002122170	5550-0	03/11/2014	85,13
FGC3630	R002589076	7455-0	30/06/2014	85,13
FGC3730	R002747187	7455-0	30/10/2014	85,13
FHD05220	R002751952	7455-0	03/11/2014	85,13
FHY0300	F001254612	6050-3	24/10/2014	191,54
FHM4440	R002599905	7455-0	10/07/2014	85,13
FIR5170	R002586959	7455-0	29/06/2014	85,13
FJT4030	F001211377	6050-3	09/07/2014	191,54
FKK8380	R002594493	7455-0	06/07/2014	85,13
FKO9000	F001212893	6050-3	13/07/2014	191,54
FKZ4780	R002752354	7455-0	30/10/2014	85,13
FKZ4780	R002603147	7455-0	13/07/2014	85,13
FKZ4790	R002732418	7463-0	22/10/2014	127,69
FKZ4790	P001976612	5380-0	21/07/2014	85,13
FKZ4790	R002748688	7455-0	28/10/2014	85,13
FLJ9120	P00204835			



PLACA	AIT	INFRACAO	DATA	VALOR
HFX8840	R002603131	7455-0	13/07/2014	85,13
HGE8480	R002585019	7455-0	28/06/2014	85,13
HGF1360	R002748578	7455-0	27/10/2014	85,13
HGG4860	F001205791	6050-3	01/07/2014	191,54
HGJ4670	F001251403	6050-3	17/10/2014	191,54
HGO8170	R002600094	7455-0	10/07/2014	85,13
HGR4180	R002749515	7455-0	29/10/2014	85,13
HGR4180	P002115154	5185-1	28/10/2014	127,69
HGR7680	R002753346	7455-0	31/10/2014	85,13
HGZ0650	R002743968	7471-0	24/10/2014	574,61
HHK3690	P002047116	5452-2	04/07/2014	127,69
HHM8430	R002582825	7455-0	25/06/2014	85,13
HHP3770	P001965337	5550-0	18/07/2014	85,13
HHP8110	R002586984	7455-0	29/06/2014	85,13
HHR3050	R002594813	7455-0	06/07/2014	85,13
HHR8660	F001204581	6050-3	27/06/2014	191,54
HHY9040	P002121202	5550-0	17/10/2014	85,13
HHY9740	P002109146	5550-0	26/10/2014	85,13
HHX8530	R002753354	7455-0	31/10/2014	85,13
HHX8530	F001252058	6050-3	17/10/2014	191,54
HIA6680	F001210473	6050-3	10/07/2014	191,54
HIC4530	R002748878	7455-0	01/11/2014	85,13
HID7700	R002732100	7455-0	22/10/2014	85,13
HID7700	R002589037	7455-0	30/06/2014	127,69
HID9330	R002755780	7455-0	01/11/2014	85,13
HID9440	P002023369	5541-2	31/10/2014	53,21
HI02000	F001212210	6050-3	13/07/2014	191,54
HIJ0490	F001257439	6050-3	01/11/2014	191,54
HI01440	P002106074	5541-1	17/10/2014	53,21
HIU8230	R002588623	7455-0	30/06/2014	85,13
HJA2500	F001208355	6050-3	05/07/2014	191,54
HJA2690	R002594079	7455-0	06/07/2014	85,13
HJB5580	P002062121	5479-0	10/07/2014	85,13
HJB5580	P002061200	5479-0	10/07/2014	85,13
HJE0950	F001203370	6050-3	26/06/2014	191,54
HJE2970	C017432976	5622-1	12/07/2014	53,21
HJE7920	F001203840	6050-3	25/06/2014	191,54
HJG6410	R002587403	7455-0	29/06/2014	85,13
HJG6410	R002595234	7455-0	05/07/2014	85,13
HJG7370	P002128741	5185-1	28/10/2014	127,69
HJK7970	R002737277	7455-0	23/10/2014	85,13
HJN0070	F001255678	6050-3	27/10/2014	191,54
HJP6850	R002728305	7455-0	19/10/2014	85,13
HJP7510	R002759266	7455-0	02/11/2014	85,13
HJR9390	R002757162	7455-0	31/10/2014	85,13
HJX1920	R002591539	7455-0	30/06/2014	127,69
HKE3920	F001207837	6050-3	03/07/2014	191,54
HKF4580	R002595206	7455-0	05/07/2014	85,13
HKJ5570	R002750541	7455-0	30/10/2014	85,13
HKN9830	F001210880	6050-3	10/07/2014	191,54
HKQ6900	R002737576	7455-0	23/10/2014	85,13
HKQ6900	R002737563	7455-0	23/10/2014	85,13
HKT0560	R002584675	7455-0	28/06/2014	85,13
HKT2930	P001965462	5550-0	17/07/2014	85,13
HKT4770	P002059526	5568-0	14/07/2014	127,69
HKT6550	F001212268	6050-3	13/07/2014	191,54
HKT6710	R002603014	7455-0	14/07/2014	85,13
HLJ2970	P002122123	5258-3	27/10/2014	957,70
HLJ2970	R002581211	7455-0	26/06/2014	85,13
HLJ3460	R002761194	7455-0	04/11/2014	85,13
HLJ3460	P002032120	5185-1	10/07/2014	127,69
HLJ5570	P002047161	5517-1	18/07/2014	127,69
HLJ5590	C017319170	5720-0	19/10/2014	127,69
HLM5780	R002594564	7455-0	06/07/2014	85,13
HLM5780	R002595645	7455-0	06/07/2014	85,13
HLP9420	C018796327	5541-1	04/11/2014	53,21
HLX9840	P002041126	5746-3	17/07/2014	85,13
HMB6940	F001209037	6050-3	07/07/2014	191,54
HMC1700	R002730052	7455-0	19/10/2014	85,13
HMI2990	F001204677	6050-3	27/06/2014	191,54
HMI3560	R002581709	7455-0	25/06/2014	85,13
HMJ1140	P002112251	5738-0	20/10/2014	191,54
HMJ3300	R002762049	7455-0	02/11/2014	85,13
HMJ3300	R002752492	7455-0	30/10/2014	85,13
HMQ0860	R002592908	7455-0	05/07/2014	85,13
HMQ0860	R002590336	7463-0	02/07/2014	127,69
HMZ2390	P002047137	5185-1	08/07/2014	127,69
HNA2310	P002090665	5690-0	29/10/2014	127,69
HNB9180	R002592786	7455-0	04/07/2014	85,13
HNB9390	P001989652	5541-3	22/07/2014	53,21
HNE3670	P002031966	5568-0	02/07/2014	127,69
HNH6450	P002029321	5550-0	07/07/2014	85,13
HNQ1180	R002719927	7455-0	16/10/2014	85,13
HNQ2740	P002100489	5568-0	20/10/2014	127,69
HNQ2740	P002100503	5568-0	23/10/2014	127,69
HNQ2740	P002097728	7366-2	04/11/2014	85,13
HNQ2740	P002062331	7366-2	06/07/2014	85,13
HNQ2740	R002593365	7455-0	03/07/2014	85,13
HNQ2740	P002119616	5452-1	29/10/2014	127,69
HNQ2740	R002731636	7463-0	23/10/2014	127,69
HNU0180	R002599081	7455-0	10/07/2014	85,13
HNUV780	R002742925	7463-0	26/10/2014	127,69
HNU0820	R002589637	7455-0	30/06/2014	85,13

PLACA	AIT	INFRACAO	DATA	VALOR
HNW0250	R002582764	7455-0	26/06/2014	85,13
HNW0250	R002588943	7455-0	01/07/2014	85,13
HNW1420	R002591980	7455-0	04/07/2014	85,13
HNW1420	R002602168	7455-0	13/07/2014	85,13
HNW6270	P002122598	7366-2	03/11/2014	85,13
HNZ4590	C018657265	5630-0	24/10/2014	85,13
HNZ6800	P001745806	7366-2	04/07/2014	85,13
HOD3800	R002737594	7455-0	20/10/2014	85,13
HOD7260	F001251496	6050-3	18/10/2014	191,54
HON8350	C001905706	5541-1	03/07/2014	53,21
HPQ3040	R002599697	7455-0	10/07/2014	85,13
HTF7960	P001161225	5550-0	21/07/2014	85,13
HUE1010	P002105794	5541-2	20/10/2014	53,21
HUX9660	F001208467	6050-3	06/07/2014	191,54
HVN6170	F001253647	6050-3	24/10/2014	191,54
HWC3300	R002583776	7455-0	25/06/2014	85,13
HWE6000	R002581302	7455-0	26/06/2014	85,13
HX01100	R002598444	7455-0	08/07/2014	85,13
HXX0650	F001206636	6050-3	02/07/2014	191,54
HYD0730	P002109152	5550-0	26/10/2014	85,13
HYO3720	R002730678	7455-0	19/10/2014	85,13
HYO3720	R002762012	7455-0	03/11/2014	85,13
HY7760	F001258288	6050-3	03/11/2014	191,54
HZC0470	F001256616	6050-3	29/10/2014	191,54
HZN6960	F001203603	6050-3	26/06/2014	191,54
HZN2240	R002594115	7455-0	06/07/2014	85,13
HZQ7540	F001204399	6050-3	28/06/2014	191,54
HZS2190	R002599647	7455-0	09/07/2014	85,13
HZA4490	F001212929	6050-3	13/07/2014	191,54
HZS7680	R002581316	7455-0	26/06/2014	85,13
HZS7680	R001209400	6050-3	07/07/2014	191,54
HZS7680	R002748481	7455-0	27/10/2014	85,13
HZK4830	F001203704	6050-3	25/06/2014	191,54
HZX5810	P002058547	5746-3	17/07/2014	85,13
HZY6910	F001253335	6050-3	20/10/2014	191,54
HZY7410	P002106013	5541-2	20/10/2014	53,21
HZZ4200	F001204737	6050-3	28/06/2014	191,54
HZZ8860	R002728491	7455-0	19/10/2014	85,13
IAA0220	F001256402	6050-3	29/10/2014	191,54
IAA7070	R002730048	7455-0	19/10/2014	85,13
IAA8720	R002725012	7455-0	18/10/2014	85,13
IAE2290	R002603123	7455-0	13/07/2014	85,13
IAE3780	R002743237	7455-0	25/10/2014	85,13
IAE6450	F001206192	6050-3	30/06/2014	191,54
IAE7740	R002596531	7455-0	06/07/2014	85,13
IAE2110	P001958313	5452-1	10/07/2014	127,69
IAE5300	R002753731	7455-0	29/10/2014	85,13
IAE2460	R002586809	7463-0	29/06/2014	127,69
IAE8090	R002590764	7455-0	02/07/2014	85,13
IAE2610	P001958750	5550-0	23/10/2014	85,13
IAE9130	R002739247	7455-0	18/10/2014	85,13
IAE1500	P002027136	5550-0	07/07/2014	85,13
IAE2100	R002741265	7463-0	25/10/2014	127,69
IAE4200	R002750544	7463-0	30/10/2014	127,69
IAH8660	R002597166	7455-0	06/07/2014	85,13
IAH8660	R002585614	7455-0	27/06/2014	85,13
IAH8660	R002749957	7463-0	29/10/2014	127,69
IAH8700	F001210574	6050-3	10/07/2014	191,54
IAK2920	P001985242	5592-0	18/07/2014	85,13
IAK7040	R002722764	7455-0	17/10/2014	85,13
IAK8660	F001253087	6050-3	22/10/2014	191,54
IAL2130	P002078228	7366-2	16/10/2014	85,13
IAN7090	R002592631	7455-0	04/07/2014	85,13
IAO2760	C016078271	5479-0	22/10/2014	85,13
IAO5340	R002745636	7455-0	27/10/2014	85,13
IAO5650	F001251612	6050-3	17/10/2014	191,54
IAO6900	R002739356	7463-0	17/10/2014	127,69
IAP02030	F001252017	6050-3	18/10/2014	191,54
IMC9890	P002123938	5541-1	30/10/2014	53,21
IPZ7570	R002737446	7455-0	24/10/2014	85,13
IQW7930	P001702983	5550-0	10/07/2014	85,13
ISK7700	R002595190	7455-0	06/07/2014	85,13
ISK7700	F001208264	6050-3	06/07/2014	191,54
ITR3050	R002742830	7455-0	22/10/2014	85,13
ITR3050	P002110298	5550-0	03/11/2014	85,13
IUB9690	R002585767	7455-0	28/06/2014	85,13
IUE0350	R002742824	7455-0	22/10/2014	85,13
IUH0360	P002112341	7196-2	03/11/2014	957,70
JCQ0030	P002122167	5452-1	03/11/2014	127,69
JCQ0030	P002122168	5550-0	03/11/2014	85,13
JDH8000	R002592935	7455-0	04/07/2014	85,13
JER7770	R002599789	7455-0	11/07/2014	85,13
JFH9880	P002102010	5479-0	27/10/2014	85,13
JFJ7570	P001963421	5452-1	03/07/2014	127,69
JG5490	P002055181	5550-0	11/07/2014	85,13
JGJ4810	F001258365	6050-3	02/11/2014	191,54
JGK7300	P001986689	5452-1	21/07/2014	127,69
JHP8300	P002029692	5185-1	30/06/2014	127,69
JIG3470	F00125511			

PLACA	AIT	INFRACAO	DATA	VALOR
JMK1510	R002730266	7455-0	19/10/2014	85,13
JML4280	F001205971	6050-3	30/06/2014	191,54
JML4350	P001987043	5452-1	17/07/2014	127,69
JML4350	P002047035	5452-1	19/07/2014	127,69
JML4350	P002056174	5452-1	10/07/2014	127,69
JML8680	F001254863	6050-3	25/10/2014	191,54
JMN2430	R002739576	7455-0	19/10/2014	85,13
JMN2900	R002727792	7455-0	18/10/2014	85,13
JMN4050	R002731527	7455-0	20/10/2014	85,13
JMN6510	F001206072	6050-3	30/06/2014	191,54
JMN8770	P002119969	5550-0	30/10/2014	85,13
JMO3780	P001982265	5185-1	20/07/2014	127,69
JMO4350	R002732909	7455-0	22/10/2014	85,13
JMO4350	R002756176	7455-0	03/11/2014	85,13
JMO4350	R002591231	7455-0	02/07/2014	85,13
JMO4350	F001203878	6050-3	25/06/2014	191,54
JMO4350	F001257327	6050-3	31/10/2014	191,54
JMOT7160	R002754359	7455-0	04/11/2014	85,13
JMOT7390	F001210791	5673-2	09/07/2014	85,13
JMOT7490	R002601586	7455-0	12/07/2014	85,13
JMOT7580	R001256527	6050-3	30/10/2014	191,54
JMOT7690	P002068854	5185-1	25/10/2014	127,69
JMO8040	P002074930	5452-1	30/10/2014	127,69
JMO8100	R002759628	7455-0	02/11/2014	85,13
JMO9100	P002035756	7366-2	14/07/2014	85,13
JMQ4790	R002603291	7463-0	13/07/2014	127,69
JMQ8520	R002761695	7455-0	03/11/2014	85,13
JMR0510	F001206180	6050-3	01/07/2014	191,54
JMR2190	P002048280	5550-0	03/07/2014	85,13
JMR8710	R002749898	7455-0	30/10/2014	85,13
JMR8710	R002728066	7463-0	19/10/2014	127,69
JMR9710	R002596967	7455-0	07/07/2014	85,13
JMS0800	P002025792	5550-0	07/07/2014	85,13
JMS3500	F001209508	6050-3	06/07/2014	191,54
JMS7720	R002595210	7455-0	06/07/2014	85,13
JMS8380	R001204235	6050-3	28/06/2014	191,54
JMS9120	P002017951	6050-1	05/07/2014	191,54
JMS9180	P002130614	5185-1	30/10/2014	127,69
JMS9440	R002732594	7455-0	22/10/2014	85,13
JMS9470	F001212251	6050-3	14/07/2014	191,54
JMT0610	P002077980	5843-4	29/10/2014	127,69
JMT9490	P002061472	5541-2	04/07/2014	53,21
JMV1880	R002596192	7455-0	06/07/2014	85,13
JMW0100	R002603708	7455-0	15/07/2014	85,13
JMW0680	R002753680	7455-0	31/10/2014	85,13
JMW7660	P002058059	5550-0	04/07/2014	85,13
JMX5900	F001257131	6050-3	31/10/2014	191,54
JMY2380	P002121954	5550-0	02/11/2014	85,13
JMY2380	P002121349	5550-0	02/11/2014	85,13
JMY3700	P002123033	5622-2	27/10/2014	53,21
JMY6180	P002114784	7366-2	19/10/2014	85,13
JMZ5360	P002053946	5568-0	01/07/2014	127,69
JMZ5720	P002043036	5568-0	18/07/2014	127,69
JMZ6030	R002587041	7455-0	29/06/2014	85,13
JMZ6300	P002126290	5550-0	27/10/2014	85,13
JMZ6370	R002723540	7455-0	17/10/2014	85,13
JMZ7480	P002057673	5819-4	07/07/2014	574,61
JMZ7480	P002057674	5185-1	07/07/2014	127,69
JMZ8790	F001255559	6050-3	26/10/2014	191,54
JMZ9020	P002130602	5185-1	30/10/2014	127,69
JMZ9090	R002757944	7455-0	04/11/2014	85,13
JNZ9300	P001971752	5452-1	11/07/2014	127,69
JNA3640	R002600341	7455-0	10/07/2014	85,13
JNA3640	R002587967	7455-0	29/06/2014	85,13
JNA3640	R002587222	7455-0	29/06/2014	85,13
JNA3640	R002737782	7455-0	23/10/2014	85,13
JNA4000	R002586508	7455-0	29/06/2014	85,13
JNA4200	R002603171	7455-0	13/07/2014	85,13
JNA4200	R002585780	7455-0	28/06/2014	85,13
JNA6380	P002147244	5550-0	03/11/2014	85,13
JNB3740	F001256326	6050-3	27/10/2014	191,54
JNB9670	P001371341	5452-1	11/07/2014	127,69
JNB9670	P001986213	7452-1	11/07/2014	127,69
JNC5490	R002753081	7455-0	31/10/2014	85,13
JNC7980	R002761829	7455-0	02/11/2014	85,13
JNC8830	F001254313	6050-3	24/10/2014	191,54
JND5550	P002117525	5371-0	17/10/2014	85,13
JNE3440	P002058012	5568-0	05/07/2014	127,69
JNE3620	P001956854	5550-0	12/07/2014	85,13
JNE3620	P001982376	5452-1	18/07/2014	127,69
JNE4930	R002593393	7455-0	04/07/2014	85,13
JNE5710	R002601483	7455-0	12/07/2014	85,13
JNE6700	R002597155	7455-0	07/07/2014	85,13
JNE6700	R002740151	7463-0	19/10/2014	127,69
JNE6700	R002585853	7455-0	28/06/2014	85,13
JNF4410	R002599971	7455-0	10/07/2014	85,13
JNF8220	R002585556	7455-0	27/06/2014	85,13
JNG5760	R002743708	7455-0	26/10/2014	85,13
JNH1190	R002603557	7455-0	14/07/2014	85,13
JNH3420	F001256757	6050-3	29/10/2014	191,54
JNH3640	F001209096	6050-3	08/07/2014	191,54
JNH9100	P002090795	5452-1	17/10/2014	127,69
JNI0560	R002729327	7455-0	19/10/2014	85,13

PLACA	AIT	INFRACAO	DATA	VALOR
JNI0910	R002602159	7455-0	13/07/2014	85,13
JNI6950	R002602839	7455-0	13/07/2014	85,13
JNI7770	R002584075	7455-0	28/06/2014	85,13
JNI8760	F001209006	6050-3	07/07/2014	191,54
JNJ0190	R002742935	7455-0	26/10/2014	85,13
JNJ0190	R002758806	7455-0	01/11/2014	85,13
JNJ0390	R002595531	7455-0	06/07/2014	85,13
JNJ1200	R002601446	7455-0	12/07/2014	85,13
JNJ1200	R002593298	7455-0	03/07/2014	85,13
JNJ1660	P002057087	5185-1	11/07/2014	127,69
JNJ2730	F001257710	6050-3	02/11/2014	191,54
JNJ5310	P001866409	5525-0	19/07/2014	85,13
JNJ8190	F001208276	6050-3	06/07/2014	191,54
JNJ8380	R002601303	7455-0	12/07/2014	85,13
JNJ8380	R002585437	7455-0	28/06/2014	85,13
JNJ8380	R002602808	7455-0	13/07/2014	85,13
JNJ8530	F001205197	6050-3	29/06/2014	191,54
JNJ9290	F001212691	6050-3	14/07/2014	191,54
JNK1870	R002588207	7455-0	29/06/2014	85,13
JNK5730	F001257853	6050-3	02/11/2014	191,54
JNK5800	R002581907	7455-0	24/06/2014	85,13
JNK6100	R002752313	7455-0	30/10/2014	85,13
JNK6110	F001205940	6050-3	30/06/2014	191,54
JNK7400	P002023284	7366-2	17/10/2014	85,13
JNK7990	F001203452	6050-3	26/06/2014	191,54
JNK9330	P002053298	5452-1	15/07/2014	127,69
JNL2080	R002755103	7455-0	01/11/2014	85,13
JNL2950	R002596946	7455-0	06/07/2014	85,13
JNL4920	F001208604	6050-3	06/07/2014	191,54
JNL5220	R002746193	7455-0	25/10/2014	85,13
JNL5270	R002595192	7455-0	06/07/2014	85,13
JNL5790	P002118588	5452-1	01/11/2014	127,69
JNL6360	R002749083	7455-0	02/11/2014	85,13
JNL6400	R002745383	7455-0	26/10/2014	85,13
JNL8390	P002043874	5827-0	30/06/2014	127,69
JNM0820	F001208874	6050-3	05/07/2014	191,54
JNM1800	F001251848	6050-3	18/10/2014	191,54
JNM2970	P002061416	6050-1	10/07/2014	191,54
JNM3050	R002589844	7455-0	02/07/2014	85,13
JNM3050	R002602876	7455-0	13/07/2014	85,13
JNM3800	R002728762	7455-0	21/10/2014	85,13
JNM4380	R002731403	7455-0	20/10/2014	85,13
JNM6640	P001981913	6050-1	18/07/2014	191,54
JNM9320	F001252666	6050-3	21/10/2014	191,54
JNN1210	R002736907	7455-0	23/10/2014	85,13
JNN2010	R002592111	7455-0	04/07/2014	85,13
JNN3040	P001990481	5185-1	22/07/2014	127,69
JNN3800	P002100405	5185-1	17/10/2014	127,69
JNN3800	P002129006	5452-1	03/11/2014	127,69
JNN5400	F001206249	6050-3	30/06/2014	191,54
JNN7180	R002591834	7455-0	02/07/2014	85,13
JNN7180	F001206086	6050-3	29/06/2014	191,54
JNN8370	P002122049	5452-1	23/10/2014	127,69
JNN9610	R002739701	7455-0	17/10/2014	85,13
JNO1900	F001211821	6050-3	13/07/2014	191,54
JNO1900	R002600863	7455-0	13/07/2014	85,13
JNO2970	R002761203	7455-0	02/11/2014	85,13
JNO4800	F001205350	6050-3	27/06/2014	191,54
JNP1640	R002594049	7455-0	06/07/2014	85,13
JNP3070	R002592056	7455-0	03/07/2014	85,13
JNP3070	P001844638	7366-2	17/07/2014	85,13
JNP3070	R002598639	7455-0	10/07/2014	85,13
JNP3190	P002059289	5185-1	07/07/2014	127,69
JNP3970	P002054915	5550-0	14/07/2014	85,13
JNP4770	R002741350	7455-0	23/10/2014	85,13
JNP6000	R002758882	7455-0	01/11/2014	85,13
JNP7030	P001717762	5720-0	17/07/2014	127,69
JNP8230	R002740462	7455-0	25/10/2014	85,13
JNQ4310	R002589851	7455-0	02/07/2014	85,13
JNQ5510	R002722474	7455-0	17/10/2014	85,13
JNQ6450	R002585039	7455-0	28/06/2014	85,13
JNQ6450	R002592754	7455-0	03/07/2014	85,13
JNQ7660	F001212606	6050-3	13/07/2014	191,54
JNQ9240	P001623661	5509-0	18/07/2014	85,13
JNQ9640	R002729200	7455-0	19/10/2014	85,13
JNR1100	R002597960	7455-0	09/07/2014	85,13
JNR1590	P002102861	5452-1	18/10/2014	127,69
JNR1590	R002602480	7455-0	13/07/2014	85,13
JNR1590	R002749553	7455-0	29/10/2014	85,13
JNR3320	P002123815	5568-0	04/11/2014	127,69
JNR3640	F001255024	6050-3	24/10/2014	191,54
JNR3780	P002121174	5550-0	18/10/2014	85,13
JNR4130	P002122252	5819-6	04/11/2014	574,61
JNR4250	F001207350	6050-3	04/07/2014	191,54
JNS0040	R002749039	7463-0	01/11/2014	127,69
JNS1250	R002593459	7455-0	04/07/2014	85,13
JNS2600	R002592269	7455-0	04/07/2014	85,13
JNS9420	R002737325	7455-0	20/10/2014	85,13
JNT0810	F001212588	6050-3	15/07/2014	191,54
JNT2600	R002740444	7455-0	25/10/2014	85,13
JNT3210	R001205267	6050-3	29/06/2014	191,54
JNT3640	R002722944	7455-0	16/10/2014	85,13
JNT4630	C017069294	5541-1	09/07/2014	53,21

PLACA



PLACA	AIT	INFRACAO	DATA	VALOR
JOG5210	R002601839	7455-0	12/07/2014	85,13
JOG5370	P002119878	5452-1	18/10/2014	127,69
JOG5640	R002740683	7455-0	24/10/2014	85,13
JOG6040	F001255202	6050-3	26/10/2014	191,54
JOG6040	F001257588	6050-3	01/11/2014	191,54
JOG6040	R002759414	7455-0	02/11/2014	85,13
JOG6490	P002115485	5541-2	17/10/2014	53,21
JOG6490	R002746332	7455-0	24/10/2014	85,13
JOG6620	P002051203	5550-0	02/07/2014	85,13
JOG7540	F001205012	6050-3	28/06/2014	191,54
JOG7620	F001251507	6050-3	18/10/2014	191,54
JOG7660	F001212191	6050-3	12/07/2014	191,54
JOG8230	F001251467	6050-3	17/10/2014	191,54
JOG8680	R002758884	7455-0	02/11/2014	85,13
JOG9750	R002737428	7455-0	23/10/2014	85,13
JOG9750	R002748033	7455-0	28/10/2014	85,13
JOG9940	R002751739	7471-0	03/11/2014	574,61
JOH4250	R002723792	7455-0	17/10/2014	85,13
JOH4250	R002582752	7455-0	26/06/2014	85,13
JOH6660	P002111759	5452-1	30/10/2014	127,69
JOH7920	R002588956	7455-0	01/07/2014	85,13
JOH9700	P002074513	5550-0	30/10/2014	85,13
JOI6140	P002125539	5550-0	24/10/2014	85,13
JOJ7020	R002761435	7455-0	03/11/2014	85,13
JOJ0470	P002120934	5738-0	24/10/2014	191,54
JOJ0600	P001967095	5550-0	25/10/2014	85,13
JOJ0670	P002123149	5568-0	04/11/2014	127,69
JOJ0790	F001212758	6050-3	13/07/2014	191,54
JOJ2750	P002119880	5452-3	18/10/2014	127,69
JOJ2850	P002121595	5550-0	21/10/2014	85,13
JOJ3570	R002601486	7455-0	12/07/2014	85,13
JOJ3570	R002583080	7463-0	24/06/2014	127,69
JOJ4490	F001204627	6050-3	28/06/2014	191,54
JOJ5980	P002045551	5550-0	17/10/2014	85,13
JOJ6580	R002741965	7455-0	21/10/2014	85,13
JOJ7960	R002601039	7455-0	12/07/2014	85,13
JOJ9600	F001258143	6050-3	03/11/2014	191,54
JOL4130	P002058007	5568-0	05/07/2014	127,69
JOL6700	R002753994	7455-0	31/10/2014	85,13
JOL9230	R002730526	7455-0	19/10/2014	85,13
JOM2060	F001254159	6050-3	24/10/2014	191,54
JOM2540	R002585716	7455-0	28/06/2014	85,13
JOM2540	R002724125	7455-0	18/10/2014	85,13
JOM2710	F001254054	6050-3	24/10/2014	191,54
JOM3620	R002745157	7455-0	27/10/2014	85,13
JOM5730	P002125972	5452-1	25/10/2014	127,69
JOM6940	F001252797	6050-3	21/10/2014	191,54
JOM7210	R002593403	7455-0	03/07/2014	85,13
JOM8630	R002743387	7455-0	26/10/2014	85,13
JOM8630	R002758931	7455-0	02/11/2014	85,13
JOM9880	F001206552	6050-3	01/07/2014	191,54
JOM9930	P002056226	5517-1	09/07/2014	127,69
JON3570	F001212041	6050-3	12/07/2014	191,54
JOO1090	R002732022	7455-0	20/10/2014	85,13
JOO3440	F001203344	6050-3	25/06/2014	191,54
JOO6550	R002583157	7455-0	26/06/2014	85,13
JOO7040	R002763135	7455-0	04/11/2014	85,13
JOO8060	R002598156	7463-0	09/07/2014	127,69
JOO8330	P002120812	7366-2	21/10/2014	85,13
JOO9770	R002791955	7455-0	23/11/2014	85,13
JOP0090	P002060929	5541-2	26/06/2014	53,21
JOP2100	R002730668	7463-0	19/10/2014	127,69
JOP3700	R002742980	7455-0	26/10/2014	85,13
JOP8960	R002602386	7455-0	13/07/2014	85,13
JOQ9600	R002601759	7455-0	12/07/2014	85,13
JOR2000	P002018003	7366-2	09/07/2014	85,13
JOR4240	P002090799	5185-1	23/10/2014	127,69
JOR5550	R002733001	7455-0	20/10/2014	85,13
JOR9110	R002584920	7455-0	28/06/2014	85,13
JOR9110	R002585848	7455-0	28/06/2014	85,13
JOS1260	R002602197	7455-0	13/07/2014	85,13
JOS9700	R002594937	7455-0	05/07/2014	85,13
JOT0120	P001429194	5452-1	26/10/2014	127,69
JOT0470	P002121334	5541-2	25/10/2014	53,21
JOT2020	P001985254	6122-0	21/07/2014	191,54
JOT2620	P001982382	5452-1	21/07/2014	127,69
JOT2900	F001207609	6050-3	05/07/2014	191,54
JOT3200	P001963498	6858-0	09/07/2014	85,13
JOT4590	R002730128	7455-0	21/10/2014	85,13
JOT5600	P002054267	5452-1	18/07/2014	127,69
JOT6810	R002593573	7455-0	04/07/2014	85,13
JOT7850	F001208547	6050-3	05/07/2014	191,54
JOT9520	R002741751	7455-0	25/10/2014	85,13
JOU0020	P002127888	5541-1	30/10/2014	53,21
JOU1170	R002594972	7463-0	06/07/2014	127,69
JOU1170	R002595425	7455-0	06/07/2014	85,13
JOU1590	P001884920	7366-2	10/07/2014	85,13
JOU2680	R002593349	7455-0	04/07/2014	85,13
JOU2940	R002748365	7455-0	28/10/2014	85,13
JOU2940	R002723678	7455-0	18/10/2014	85,13
JOU2940	R002722574	7455-0	16/10/2014	85,13
JOU2940	R002729978	7455-0	21/10/2014	85,13
JOU4020	F001208032	6050-3	03/07/2014	191,54

PLACA	AIT	INFRACAO	DATA	VALOR
JOU5330	R002730568	7455-0	20/10/2014	85,13
JOU6420	R002584197	7455-0	28/06/2014	85,13
JOU6420	F001204804	6050-3	28/06/2014	191,54
JOU6520	P002126283	5550-0	28/10/2014	85,13
JOU8110	F001209331	6050-3	07/07/2014	191,54
JOU8390	P002105939	5541-2	25/10/2014	53,21
JOU9320	R002586474	7455-0	29/06/2014	85,13
JOW0560	P001978187	5541-6	19/07/2014	53,21
JOW1180	R002730537	7455-0	19/10/2014	85,13
JOW1180	R002759523	7455-0	02/11/2014	85,13
JOW2580	F001257338	6050-3	31/10/2014	191,54
JOW3900	R002749085	7455-0	02/11/2014	85,13
JOW3930	F001205758	6050-3	30/06/2014	191,54
JOW4550	R002729474	7455-0	19/10/2014	85,13
JOW5860	R002755965	7455-0	01/11/2014	85,13
JOW6490	R002732789	7455-0	20/10/2014	85,13
JOW7690	F001257539	6050-3	01/11/2014	191,54
JOW7990	P002126121	5550-0	29/10/2014	85,13
JOW9300	R002749871	7455-0	29/10/2014	85,13
JOX4360	R002722698	7455-0	16/10/2014	85,13
JOX8920	F001211875	6050-3	12/07/2014	191,54
JOX9150	R002746721	7455-0	27/10/2014	85,13
JOY4740	R002741624	7455-0	25/10/2014	85,13
JOZ0280	P001825477	7366-2	29/10/2014	85,13
JOZ0490	P001973066	5452-1	08/07/2014	127,69
JOZ0520	R002590371	7455-0	02/07/2014	85,13
JOZ1790	R002591206	7455-0	03/07/2014	85,13
JOZ1790	R002743920	7455-0	26/10/2014	85,13
JOZ2150	F001207224	6050-3	02/07/2014	191,54
JOZ2820	R002584438	7455-0	28/06/2014	85,13
JOZ4870	P002058448	5452-1	15/07/2014	127,69
JOZ6090	F001212935	6050-3	14/07/2014	191,54
JOZ6500	P002058894	6564-0	08/07/2014	191,54
JOZ6720	R002111146	5673-2	10/07/2014	85,13
JOZ7370	R002738213	7455-0	17/10/2014	85,13
JOZ7370	R002738214	7455-0	17/10/2014	85,13
JOZ7370	R002739579	7455-0	19/10/2014	85,13
JOZ7370	R002751038	7455-0	01/11/2014	85,13
JOZ7370	R002739570	7455-0	19/10/2014	85,13
JOZ8170	R002757610	7455-0	01/11/2014	85,13
JOZ8520	C018212447	5550-0	28/10/2014	85,13
JOZ8590	R002596162	7455-0	05/07/2014	85,13
JOZ8620	F001210275	6050-3	08/07/2014	191,54
JOZ8990	F001255899	6050-3	27/10/2014	191,54
JPA2280	P002048298	7366-2	30/06/2014	85,13
JPA3190	P002126166	6050-1	04/11/2014	191,54
JPA3370	R002593754	7455-0	30/10/2014	85,13
JPA4260	P002106823	5380-0	24/10/2014	85,13
JPA4260	F001256649	6050-3	29/10/2014	191,54
JPA4770	P002109143	5568-0	26/10/2014	127,69
JPA5410	P001489821	5479-0	24/10/2014	85,13
JPA5870	R002737170	7455-0	20/10/2014	85,13
JPA6480	F001251923	6050-3	17/10/2014	191,54
JPA7210	F001203837	6050-3	25/06/2014	191,54
JPA8620	P002022437	5215-2	27/06/2014	191,54
JPB1090	R002598359	7455-0	08/07/2014	85,13
JPB1090	F001205813	6050-3	01/07/2014	191,54
JPB3300	R002747064	7455-0	29/10/2014	85,13
JPB3330	F001258775	6050-3	04/11/2014	191,54
JPB3390	R002594705	7455-0	06/07/2014	85,13
JPB3830	F001208511	6050-3	05/07/2014	191,54
JPB4690	R002591633	7455-0	02/07/2014	85,13
JPB5050	P002117401	5185-1	16/10/2014	127,69
JPB6680	R002745731	7455-0	25/10/2014	85,13
JPB7500	P002051778	5550-0	10/07/2014	85,13
JPB7530	R002587715	7455-0	29/06/2014	85,13
JPB7650	F001206150	6050-3	30/06/2014	191,54
JPB9130	F001205938	6050-3	30/06/2014	191,54
JPB9230	F001212050	6050-3	12/07/2014	191,54
JPB9750	P002058392	7366-2	17/07/2014	85,13
JPC1560	F001203804	6050-3	25/06/2014	191,54
JPC1650	P001969582	5550-0	03/07/2014	85,13
JPC2450	P002057745	5550-0	10/07/2014	85,13
JPC2470	R002762119	7455-0	03/11/2014	85,13
JPC2470	R002762241	7455-0	04/11/2014	85,13
JPC2760	R002728359	7463-0	19/10/2014	127,69
JPC5030	R002581459	7455-0	25/06/2014	85,13
JPC7210	P001978104	5185-2	14/07/2014	127,69
JPC7420	R002748623	7455-0	28/10/2014	85,13
JPC9980	R002759276	7455-0	02/11/2014	85,13
JPD0080	R002602277	7455-0	14/07/2014	85,13
JPD0080	P001895318	5380-0	08/07/2014	85,13
JPD0080	R002620816	7455-0	13/07/2014	85,13
JPD0080	P002047131	5568-0	07/07/2014	127,69
JPD0080	R002584646	7455-0	28/06/2014	85,13
JPD0080	R002588399	7463-0	01/07/2014	127,69
JPD1030	F001203729	6050-3	25/06/2014	191,54
JPD1620	F001205955	6050-3	01/07/2014	191,54
JPD1990	P001982025	6050-1	13/07/2014	191,54
JPD				



PLACA	AIT	INFRACAO	DATA	VALOR
JPJ3840	F001207933	6050-3	04/07/2014	191,54
JPJ3870	R002599874	7463-0	11/07/2014	127,69
JPJ5020	F001251464	6050-3	17/10/2014	191,54
JPJ6190	P001974660	5541-2	18/07/2014	53,21
JPJ8680	P001980594	5452-3	17/10/2014	127,69
JPJ9100	R002753034	7455-0	31/10/2014	85,13
JKP0110	R002757613	7455-0	01/11/2014	85,13
JKP1020	R002602162	7455-0	13/07/2014	85,13
JKP1020	R002602085	7455-0	12/07/2014	85,13
JKP1020	R002604043	7455-0	13/07/2014	85,13
JKP1020	R002601516	7455-0	12/07/2014	85,13
JKP1790	R002584412	7455-0	28/06/2014	85,13
JKP1790	P002090655	5690-0	25/10/2014	127,69
JKP1800	R002729362	7455-0	21/10/2014	85,13
JKP2600	P001986206	5452-1	08/07/2014	127,69
JKP2600	P001947649	5452-1	08/07/2014	127,69
JKP2860	R002591979	7455-0	04/07/2014	85,13
JKP3220	P002134177	5541-2	30/10/2014	53,21
JKP3220	P001773758	5550-0	01/11/2014	85,13
JKP3810	R002761844	7455-0	02/11/2014	85,13
JKP4520	P002050789	5452-1	02/07/2014	127,69
JKP4790	F001209310	6050-3	07/07/2014	191,54
JKP4990	R002586982	7455-0	27/06/2014	85,13
JKP5330	F001251040	6050-3	16/10/2014	191,54
JKP5890	P002025913	5410-0	18/07/2014	85,13
JKP7140	R002736910	7455-0	23/10/2014	85,13
JKP7230	R002583909	7455-0	24/06/2014	85,13
JKP7630	R002756128	7455-0	01/11/2014	85,13
JKP8550	R002601997	7455-0	12/07/2014	85,13
JPL1370	F001256946	6050-3	30/10/2014	191,54
JPL1410	R002584935	7455-0	28/06/2014	85,13
JPL1410	R002585818	7455-0	28/06/2014	85,13
JPL1420	P001980847	7374-0	07/07/2014	191,54
JPL1620	R002748085	7455-0	27/10/2014	85,13
JPL1620	R002602921	7463-0	13/07/2014	127,69
JPL1620	R002603487	7463-0	13/07/2014	127,69
JPL2190	R002592355	7455-0	04/07/2014	85,13
JPL2190	R002584436	7455-0	28/06/2014	85,13
JPL2250	P002122517	7366-2	30/10/2014	85,13
JPL3160	R002757385	7455-0	02/11/2014	85,13
JPL3170	R002591222	7455-0	03/07/2014	85,13
JPL3170	F001210327	6050-3	08/07/2014	191,54
JPL3710	F001212055	6050-3	12/07/2014	191,54
JPL3730	P002115144	5193-0	21/10/2014	191,54
JPL3730	P002115143	5185-1	21/10/2014	127,69
JPL4110	F001256092	6050-3	28/10/2014	191,54
JPL4260	P002121955	5452-1	02/11/2014	127,69
JPL5090	F001253929	6050-3	23/10/2014	191,54
JPL5330	F001252724	6050-3	31/10/2014	191,54
JPL6180	P002062402	5541-2	07/07/2014	53,21
JPL6190	F001203758	6050-3	26/06/2014	191,54
JPL6400	R002602470	7455-0	13/07/2014	85,13
JPL6400	R002740409	7455-0	25/10/2014	85,13
JPL6400	R002602510	7455-0	13/07/2014	85,13
JPL6420	P002106350	5541-2	25/10/2014	53,21
JPL7200	P001928425	5550-0	21/10/2014	85,13
JPL7200	P001928424	5452-1	21/10/2014	127,69
JPL7380	R002580720	7455-0	29/06/2014	85,13
JPL7710	P002133428	5541-2	30/10/2014	53,21
JPL7960	R002729282	7455-0	19/10/2014	85,13
JPL8110	F001254476	6050-3	25/10/2014	191,54
JPL8110	F001208731	6050-3	06/07/2014	191,54
JPL8190	R002745609	7455-0	27/10/2014	85,13
JPL8330	P002025822	5550-0	16/07/2014	85,13
JPL8330	P001934461	5550-0	14/07/2014	85,13
JPL9320	F001212189	6050-3	12/07/2014	191,54
JPL9320	R002761633	7455-0	03/11/2014	85,13
JPL9320	R002747878	7455-0	26/10/2014	85,13
JPL9370	R002602388	7455-0	13/07/2014	85,13
JPL9370	P002029689	7366-2	30/06/2014	85,13
JPL9410	R002602829	7455-0	15/07/2014	85,13
JPL9430	F001210423	6050-3	09/07/2014	191,54
JPL9750	P002018965	5681-0	05/07/2014	53,21
JPM0940	R002599665	7455-0	09/07/2014	85,13
JPM1330	R002749736	7455-0	30/10/2014	85,13
JPM1390	F001256418	6050-3	29/10/2014	191,54
JPM1560	R002741268	7455-0	25/10/2014	85,13
JPM2330	F001212327	6050-3	14/07/2014	191,54
JPM3420	R002585440	7455-0	28/06/2014	85,13
JPM3720	R002729133	7455-0	21/10/2014	85,13
JPM4140	R002743950	7463-0	25/10/2014	127,69
JPM4370	R002601086	7455-0	13/07/2014	85,13
JPM4500	R002591426	7455-0	02/07/2014	85,13
JPM5810	R002600174	7455-0	09/07/2014	85,13
JPM5810	R002586137	7455-0	28/06/2014	85,13
JPM6260	P002058176	5550-0	05/07/2014	85,13
JPM6780	R002595235	7455-0	05/07/2014	85,13
JPM7260	F001256874	6050-3	30/10/2014	191,54
JPM7370	R002754945	7455-0	01/11/2014	85,13
JPM7370	F001254440	6050-3	24/10/2014	191,54
JPM7550	R002749558	7455-0	28/10/2014	85,13
JPM7900	R002582048	7455-0	25/06/2014	85,13
JPM7900	R002592449	7455-0	04/07/2014	85,13

PLACA	AIT	INFRACAO	DATA	VALOR
JPM8680	R002598553	7455-0	08/07/2014	85,13
JPM8690	F001205684	6050-3	29/06/2014	191,54
JPM9120	R002749640	7455-0	29/10/2014	85,13
JPM9350	R002728035	7455-0	19/10/2014	85,13
JPM9450	R002733048	7455-0	22/10/2014	85,13
JPM9640	R002592937	7455-0	04/07/2014	85,13
JPN0030	R002732566	7455-0	22/10/2014	85,13
JPN0670	R002585330	7455-0	27/06/2014	85,13
JPN0950	R002728460	7455-0	19/10/2014	85,13
JPN1660	R002603259	7455-0	13/07/2014	85,13
JPN2120	R002745775	7463-0	26/10/2014	127,69
JPN2310	R002591157	7455-0	02/07/2014	85,13
JPN2310	F001212648	6050-3	13/07/2014	191,54
JPN2790	R002724664	7455-0	17/10/2014	85,13
JPN2820	R002589027	7455-0	01/07/2014	85,13
JPN3010	P002046350	6050-1	20/07/2014	191,54
JPN3060	R002728569	7455-0	19/10/2014	85,13
JPN3060	R002752978	7455-0	31/10/2014	85,13
JPN3080	R002751376	7455-0	04/11/2014	85,13
JPN3590	R002600655	7455-0	13/07/2014	85,13
JPN3810	R002748487	7455-0	27/10/2014	85,13
JPN3820	P002049140	5550-0	07/07/2014	85,13
JPN4070	F001207139	6050-3	02/07/2014	191,54
JPN4570	R002723466	7455-0	17/10/2014	85,13
JPN5220	R002744729	7463-0	25/10/2014	127,69
JPN6070	P001958316	7366-2	12/07/2014	85,13
JPN6080	R002723306	7455-0	17/10/2014	85,13
JPN6080	F001253559	6050-3	22/10/2014	191,54
JPN6170	F001204357	6050-3	28/06/2014	191,54
JPN6470	R002749900	7455-0	30/10/2014	85,13
JPN6660	F001210756	6050-3	11/07/2014	191,54
JPN6660	P002039844	5541-2	09/07/2014	53,21
JPN7160	R002738355	7455-0	17/10/2014	85,13
JPN8740	P002081123	5185-1	24/10/2014	127,69
JPN8740	R002603073	7455-0	14/07/2014	85,13
JPN8740	R002759410	7455-0	01/11/2014	85,13
JPN9570	R002598270	7455-0	09/07/2014	85,13
JPO0050	P002057800	5452-1	07/07/2014	127,69
JPO0250	R002758439	7455-0	02/11/2014	85,13
JPO0250	F001257704	6050-3	02/11/2014	191,54
JPO0550	R002741143	7455-0	25/10/2014	85,13
JPO0590	R002581452	7455-0	25/06/2014	85,13
JPO1880	R002761211	7455-0	02/11/2014	85,13
JPO2390	R002601481	7455-0	12/07/2014	85,13
JPO3000	P001869865	5185-1	19/07/2014	127,69
JPO3120	R002762025	7455-0	04/11/2014	85,13
JPO3380	R002727771	7455-0	19/10/2014	85,13
JPO3380	R002744770	7463-0	26/10/2014	127,69
JPO3730	F001252665	6050-3	19/10/2014	191,54
JPO4650	R002589729	7455-0	29/06/2014	85,13
JPO4650	R002729826	7463-0	19/10/2014	127,69
JPO4650	R002743440	7455-0	20/10/2014	85,13
JPO4650	R002731395	7463-0	20/10/2014	127,69
JPO4650	R002732129	7463-0	20/10/2014	127,69
JPO4740	R002586322	7455-0	28/06/2014	85,13
JPO4900	R002656123	7455-0	01/11/2014	85,13
JPO5030	P002062791	5452-1	11/07/2014	127,69
JPO5310	R002728703	7455-0	21/10/2014	85,13
JPO5310	R002743155	7455-0	02/07/2014	85,13
JPO5840	F001204364	6050-3	28/06/2014	191,54
JPO6040	F001252243	5673-2	18/10/2014	85,13
JPO6140	R002728129	7455-0	19/10/2014	85,13
JPO6980	R002738616	7455-0	20/10/2014	85,13
JPO7590	R002748686	7455-0	28/10/2014	85,13
JPO8180	R002724611	7455-0	18/10/2014	85,13
JPO8580	F001204379	6050-3	28/06/2014	191,54
JPO8580	R002746240	7463-0	26/10/2014	127,69
JPO8920	P001972182	5185-1	09/07/2014	127,69
JPO8980	P001981721	5550-0	21/07/2014	85,13
JPO9800	R002594780	7455-0	06/07/2014	85,13
JPP0910	P002119216	5185-1	28/10/2014	127,69
JPP1110	R002749835	7455-0	28/10/2014	85,13
JPP1500	R002598593	7463-0	09/07/2014	127,69
JPP1810	R002743115	7455-0	26/10/2014	85,13
JPP1810	R002743795	7455-0	25/10/2014	85,13
JPP2610	R002602311	7455-0	13/07/2014	85,13
JPP2640	R002603855	7455-0	13/07/2014	85,13
JPP2810	R002603416	7455-0	14/07/2014	85,13
JPP2930	P002062143	5380-0	11/07/2014	85,13
JPP2930	P001902500	5541-5	03/07/2014	53,21
JPP2930	F001255169	6050-3	25/10/2014	191,54
JPP3160	P002039857	7366-2	10/07/2014	85,13
JPP3540	R002730122	7455-0	21/10/2014	85,13
JPP3950	F001207459	6050-3	03/07/2014	191,54
JPP4340	P001958853	5487-0	12/07/2014	127,69
JPP4350	F001254581	6050-3	24/10/2014	191,54
JPP4560	F001253328	6050-3	20/10/2014	191,54
JPP4850	R002749006	7463-0	02/11/2014	127,69
JPP4850	R002747066	7463-0	29/10/2014	127,69
JPP5410	F001208027	6050-3	03/07/2014	191,54
JPP5630	F001210706	6050-3	09/07/2014	191,54
JPP5690	F001204145	6050-3	25/06/2014	191,54
JPP5750	P002024616	5452-1	04/07/2014	127,69



PLACA	AIT	INFRACAO	DATA	VALOR
JPS6940	R002738352	7455-0	17/10/2014	85,13
JPS7050	P002049045	5452-1	07/07/2014	127,69
JPS7090	R002603444	7463-0	13/07/2014	127,69
JPS7400	R002740410	7455-0	25/10/2014	85,13
JPS8000	P002032116	7366-2	10/07/2014	85,13
JPS8060	P002048357	5630-0	10/07/2014	85,13
JPS8070	P001978259	5681-0	17/07/2014	53,21
JPS8080	P001978166	5185-1	17/07/2014	127,69
JPS8960	R002750425	7455-0	30/10/2014	85,13
JPS9090	R002728665	7455-0	19/10/2014	85,13
JPS9850	R002592264	7455-0	04/07/2014	85,13
JPT0040	P002133544	5541-5	30/10/2014	53,21
JPT0070	P001615706	5185-1	26/10/2014	127,69
JPT0330	P001974540	5541-2	17/07/2014	53,21
JPT0520	C017317421	5738-0	29/10/2014	191,54
JPT0640	F001209856	6050-3	06/07/2014	191,54
JPT1040	R002601455	7455-0	12/07/2014	85,13
JPT1040	R002590850	7455-0	03/07/2014	85,13
JPT1090	R002598405	7455-0	09/07/2014	85,13
JPT1090	R002598368	7455-0	09/07/2014	85,13
JPT1170	F001208503	6050-3	06/07/2014	191,54
JPT1990	R002729472	7455-0	19/10/2014	85,13
JPT2000	P002094256	5185-1	24/10/2014	127,69
JPT2230	F001212245	6050-3	13/07/2014	191,54
JPT2430	R002585578	7455-0	28/06/2014	85,13
JPT2570	R002598800	7455-0	11/07/2014	85,13
JPT2570	R002759130	7455-0	02/11/2014	85,13
JPT2980	R002601101	7455-0	12/07/2014	85,13
JPT3470	R002589272	7455-0	01/07/2014	85,13
JPT3930	P002102899	5738-0	27/10/2014	191,54
JPT4350	R002755237	7455-0	01/11/2014	85,13
JPT4830	R002602366	7463-0	11/07/2014	127,69
JPT4830	R002590814	7455-0	02/07/2014	85,13
JPT4840	R002759181	7455-0	02/11/2014	85,13
JPT5290	R002590175	7455-0	03/07/2014	85,13
JPT5370	F001258411	6050-3	04/11/2014	191,54
JPT5730	R002753520	7455-0	01/11/2014	85,13
JPT5730	R002753692	7463-0	01/11/2014	127,69
JPT5730	R002753443	7455-0	29/10/2014	85,13
JPT5800	R002747474	7455-0	28/10/2014	85,13
JPT5800	R002747483	7455-0	28/10/2014	85,13
JPT6080	P002072218	5819-6	04/11/2014	574,61
JPT6120	F001207049	6050-3	03/07/2014	191,54
JPT6510	C017402682	5819-1	05/07/2014	574,61
JPT6510	R002587132	7463-0	29/06/2014	127,69
JPT6510	R002586666	7455-0	29/06/2014	85,13
JPT6510	P002052710	5843-0	05/07/2014	127,69
JPT6740	R002748942	7455-0	01/11/2014	85,13
JPT6840	P002121516	5550-0	28/10/2014	85,13
JPT7100	F001203605	6050-3	26/06/2014	191,54
JPT7480	R002758269	7455-0	31/10/2014	85,13
JPT7540	P002119050	5550-0	29/10/2014	85,13
JPT7700	R002732617	7455-0	23/10/2014	85,13
JPT7890	R002590809	7455-0	02/07/2014	85,13
JPT8830	P002105384	5541-2	31/10/2014	53,21
JPT9080	R002755983	7455-0	01/11/2014	85,13
JPT9130	F001211753	6050-3	12/07/2014	191,54
JPT9760	R002591365	7455-0	02/07/2014	85,13
JPT9760	R002597002	7455-0	06/07/2014	85,13
JPU0510	F001208932	6050-3	06/07/2014	191,54
JPU1590	R002730329	7455-0	20/10/2014	85,13
JPU1610	P001914306	5681-0	06/07/2014	53,21
JPU7000	R002588214	7455-0	29/06/2014	85,13
JPV1180	R002730168	7455-0	21/10/2014	85,13
JPV1810	R002598584	7455-0	08/07/2014	85,13
JPV2640	R002748510	7455-0	28/10/2014	85,13
JPV4110	F001251590	6050-3	18/10/2014	191,54
JPV4230	F001252588	6050-3	20/10/2014	191,54
JPV4830	R002730536	7463-0	19/10/2014	127,69
JPV5400	R002753104	7455-0	01/11/2014	85,13
JPV5400	R002748334	7463-0	28/10/2014	127,69
JPV5400	F001258121	6050-3	03/11/2014	191,54
JPV5870	F001210523	6050-3	11/07/2014	191,54
JPV6140	P001974369	5541-2	15/07/2014	53,21
JPV6480	P002055510	5550-0	11/07/2014	85,13
JPV6620	P002105459	5541-2	22/10/2014	53,21
JPV6770	P002051211	5681-0	05/07/2014	53,21
JPV7140	R002728644	7455-0	19/10/2014	85,13
JPV7140	P002130315	7366-2	03/11/2014	85,13
JPV7340	F001206216	6050-3	01/07/2014	191,54
JPV7340	F001206142	6050-3	30/06/2014	191,54
JPV7790	P002062958	5541-2	11/07/2014	53,21
JPV8390	R002588681	7455-0	30/06/2014	85,13
JPV8420	R002589811	7455-0	30/06/2014	85,13
JPV8500	R002759098	7463-0	02/11/2014	127,69
JPV9290	R002586031	7455-0	28/06/2014	85,13
JPW0560	R002752484	7455-0	30/10/2014	85,13
JPW1250	R002747295	7455-0	27/10/2014	85,13
JPW1250	R002747259	7455-0	28/10/2014	85,13
JPW1390	R002728176	7455-0	18/10/2014	85,13
JPW1390	R002728321	7455-0	18/10/2014	85,13
JPW1920	F001209402	6050-3	06/07/2014	191,54
JPW2430	R002747942	7455-0	28/10/2014	85,13

PLACA	AIT	INFRACAO	DATA	VALOR
JPW2550	F001253227	6050-3	22/10/2014	191,54
JPW3040	P002111209	5452-1	21/10/2014	127,69
JPW3110	F001205257	6050-3	29/06/2014	191,54
JPW3540	R002738350	7463-0	17/10/2014	127,69
JPW3950	R002595904	7455-0	07/07/2014	85,13
JPW3950	R002598816	7455-0	11/07/2014	85,13
JPW6100	F001252407	6050-3	21/10/2014	191,54
JPW6580	R002586208	7455-0	28/06/2014	85,13
JPW7050	R002583467	7455-0	25/06/2014	85,13
JPW7130	P002121694	5550-0	23/10/2014	85,13
JPW7140	P002091316	5517-2	24/10/2014	127,69
JPW7240	R002752982	7455-0	31/10/2014	85,13
JPW7410	R002750920	7455-0	04/11/2014	85,13
JPW7630	F001208823	7455-0	31/10/2014	85,13
JPW8360	R002724325	7455-0	17/10/2014	85,13
JPW8830	F001206825	6050-3	02/07/2014	191,54
JPX0440	P002056385	5568-0	18/10/2014	127,69
JPX0740	P002059226	5550-0	04/07/2014	85,13
JPX0880	F001209399	6050-3	07/07/2014	191,54
JPX1210	F001208823	6050-3	05/07/2014	191,54
JPX1730	F001205783	6050-3	30/06/2014	191,54
JPX2200	P002092976	5550-0	22/10/2014	85,13
JPX2600	R002747997	7455-0	27/10/2014	85,13
JPX2640	P002101919	5452-1	17/10/2014	127,69
JPX2640	R002724207	7455-0	17/10/2014	85,13
JPX2850	R002603442	7455-0	13/07/2014	85,13
JPX3470	F001206609	6050-3	01/07/2014	191,54
JPX3520	R002593782	7455-0	04/07/2014	85,13
JPX3660	R002596553	7455-0	07/07/2014	85,13
JPX3720	R002749455	7455-0	29/10/2014	85,13
JPX3720	P002130447	5185-1	30/10/2014	127,69
JPX3810	R002581704	7455-0	25/06/2014	85,13
JPX3810	R002582496	7455-0	24/06/2014	85,13
JPX3840	P001966435	5819-6	17/10/2014	574,61
JPX3930	F001210794	6050-3	11/07/2014	191,54
JPX4000	P002062082	5541-2	04/07/2014	53,21
JPX4440	R002598069	7455-0	08/07/2014	85,13
JPX4590	R002594749	7455-0	06/07/2014	85,13
JPX5720	R002600403	7455-0	12/07/2014	85,13
JPX5720	R002757539	7455-0	02/11/2014	85,13
JPX6730	F001212072	6050-3	12/07/2014	191,54
JPX6730	F001206031	6050-3	01/07/2014	191,54
JPY0230	R002745759	7455-0	27/10/2014	85,13
JPY0230	P002130511	7366-2	04/11/2014	85,13
JPY0300	R002593968	7455-0	06/07/2014	85,13
JPY0300	R002594344	7455-0	06/07/2014	85,13
JPY0380	F001207175	6050-3	02/07/2014	191,54
JPY0430	R002724263	7455-0	18/10/2014	85,13
JPY0500	F001211035	6050-3	09/07/2014	191,54
JPY0670	R002742166	7455-0	22/10/2014	85,13
JPY0720	P002057089	5185-1	11/07/2014	127,69
JPY1490	R002597974	7455-0	08/07/2014	85,13
JPY1750	F001209631	6050-3	08/07/2014	191,54
JPY1760	R002737398	7455-0	23/10/2014	85,13
JPY1830	P002122442	5550-0	22/10/2014	85,13
JPY2310	R002590247	7455-0	02/07/2014	85,13
JPY2340	R002585968	7455-0	28/06/2014	85,13
JPY2810	R002740282	7463-0	18/10/2014	127,69
JPY2810	P002025908	5550-0	18/07/2014	85,13
JPY2930	R002724060	7455-0	17/10/2014	85,13
JPY3070	R002587235	7463-0	29/06/2014	127,69
JPY3780	R002746065	7455-0	22/10/2014	85,13
JPY5110	R002597661	7463-0	08/07/2014	127,69
JPY5740	R002762738	7455-0	04/11/2014	85,13
JPY5850	R002759397	7455-0	06/07/2014	85,13
JPY6000	R002603212	7455-0	13/07/2014	85,13
JPY6270	R002746447	7455-0	29/10/2014	85,13
JPY6270	R002584621	7455-0	28/06/2014	85,13
JPY6270	R002747233	7455-0	29/10/2014	85,13
JPY6270	R002740021	7455-0	17/10/2014	85,13
JPY6270	R002742796	7455-0	22/10/2014	85,13
JPY6780	P002035765	5452-1	07/07/2014	127,69
JPY7550	F001258197	6050-3	03/11/2014	191,54
JPY7570	R002594303	7455-0	05/07/2014	85,13
JPY7850	F001253414	6050-3	22/10/2014	191,54
JPY7870	R002758642	7455-0	02/11/2014	85,13
JPY7980	R002743540	7455-0	26/10/2014	85,13
JPY8590	P002057986	5550-0	21/07/2014	85,13
JPY8920	R002598262	7455-0	09/07/2014	85,13
JPY9060	P002105982	5541-2	20/10/2014	53,21
JPY9060	F001255754	6050-3	26/10/2014	191,54
JPY9110	P002112330	5452-1	28/10/2014	127,69
JPY9470	F001211282	6050-3	10/07/2014	191,54
JPY9470	R002744122	7455-0	24/10/2014	85,13
JPY9850	R002753201	7455-0	31/10/2014	85,13
JPY9850	R002723641	7455-0	17/10/2014	85,13
JPY9930	P002021472	7366-2	11/07/2014	85,13
JPY9930	R001208226	6050-3	04/07/2014	191,54
JPD2260	P002042633	5819-1	17/07/2014	574,61
JPD23000	R002598739	7455-0	11/07/2014	85,13



Table with 5 columns: PLACA, AIT, INFRACAO, DATA, VALOR. Contains rows for licenses JQF4340 through JQM9910.

Table with 5 columns: PLACA, AIT, INFRACAO, DATA, VALOR. Contains rows for licenses JQM9910 through JQS7880.

Table with 5 columns: PLACA, AIT, INFRACAO, DATA, VALOR. Contains rows for licenses JQS8130 through JQW0040.

PLACA	AIT	INFRACAO	DATA	VALOR
JQW0800	R002587659	7471-0	29/06/2014	574,61
JQW0990	R002587142	7455-0	29/06/2014	85,13
JQW1930	F001256498	6050-3	29/10/2014	191,54
JQW2230	P002029313	5452-1	07/07/2014	127,69
JQW2450	R002732868	7455-0	22/10/2014	85,13
JQW2450	F001210905	6050-3	09/07/2014	191,54
JQW2450	R002585847	7455-0	28/06/2014	85,13
JQW2770	R002603696	7455-0	14/07/2014	85,13
JQW3180	K018656704	5479-0	21/10/2014	85,13
JQW3620	F001205227	6050-3	29/06/2014	191,54
JQW4050	R002587703	7455-0	29/06/2014	85,13
JQW4630	P001984597	5185-1	18/10/2014	127,69
JQW4950	F001204885	6050-3	28/06/2014	191,54
JQW5690	R002727826	7455-0	19/10/2014	85,13
JQW6270	R002586705	7455-0	27/06/2014	85,13
JQW6270	R002743556	7455-0	26/10/2014	85,13
JQW6270	F001253244	6050-3	23/10/2014	191,54
JQW6340	F001211592	6050-3	09/07/2014	191,54
JQW6790	P001982016	7366-2	13/07/2014	85,13
JQW7840	R002750131	7455-0	30/10/2014	85,13
JQW8740	P002057356	7366-2	10/07/2014	85,13
JQW8740	R002761145	7455-0	02/11/2014	85,13
JQW8740	P001894400	5550-0	16/07/2014	85,13
JQW9050	P002117674	5550-0	22/10/2014	85,13
JQW9880	P002099424	7366-2	02/11/2014	85,13
JQX0010	F001208617	6050-3	05/07/2014	191,54
JQX0010	P002023375	5541-2	31/10/2014	53,21
JQX0030	P002108556	5541-2	03/11/2014	53,21
JQX0150	R002603036	7455-0	14/07/2014	85,13
JQX0490	R002602593	7455-0	13/07/2014	85,13
JQX0520	P002053305	5452-5	16/07/2014	127,69
JQX0770	F001252353	6050-3	21/10/2014	191,54
JQX1290	R002603426	7455-0	14/07/2014	85,13
JQX1440	R002731677	7455-0	20/10/2014	85,13
JQX1570	R002728379	7471-0	18/10/2014	574,61
JQX1980	R002723401	7455-0	17/10/2014	85,13
JQX2020	P002106036	5541-2	21/10/2014	53,21
JQX2210	P002094028	7366-2	03/11/2014	85,13
JQX2490	R002742111	7455-0	22/10/2014	85,13
JQX2820	P002126538	5452-1	04/11/2014	127,69
JQX3000	R002737314	7455-0	20/10/2014	85,13
JQX4220	R002723238	7455-0	17/10/2014	85,13
JQX4340	R002603189	7455-0	13/07/2014	85,13
JQX4580	F001211568	6050-3	10/07/2014	191,54
JQX4640	P002114580	5843-4	29/10/2014	127,69
JQX4680	P002116086	5452-1	27/10/2014	127,69
JQX4720	P002051722	5452-1	15/07/2014	127,69
JQX4790	R002728855	7463-0	19/10/2014	127,69
JQX4840	R002756485	7463-0	04/11/2014	127,69
JQX4940	R002591694	7455-0	02/07/2014	85,13
JQX4990	F001210002	6050-3	08/07/2014	191,54
JQX5270	F001207847	6050-3	05/07/2014	191,54
JQX5450	F001204376	6050-3	28/06/2014	191,54
JQX5460	P002130483	7366-2	30/10/2014	85,13
JQX5780	R002723251	7455-0	18/10/2014	85,13
JQX5780	R002749464	7455-0	28/10/2014	85,13
JQX5870	R002591052	7455-0	02/07/2014	85,13
JQX5880	R002601119	7455-0	12/07/2014	85,13
JQX5880	R002750611	7455-0	29/10/2014	85,13
JQX5990	R002583006	7455-0	26/06/2014	85,13
JQX6130	R002723793	7455-0	18/10/2014	85,13
JQX6240	P002087535	5185-1	19/10/2014	127,69
JQX6260	P002087537	6076-0	19/10/2014	191,54
JQX6300	F001255578	6050-3	27/10/2014	191,54
JQX6360	P002045149	5452-1	11/07/2014	127,69
JQX6370	P002067804	5185-1	13/07/2014	127,69
JQX6600	R002729618	7455-0	19/10/2014	85,13
JQX6640	R002584947	7455-0	28/06/2014	85,13
JQX6710	R002738362	7455-0	17/10/2014	85,13
JQX6980	P002029794	7366-2	30/06/2014	85,13
JQX7450	R002755746	7455-0	01/11/2014	85,13
JQX7460	R002737335	7455-0	20/10/2014	85,13
JQX8230	R002757638	7455-0	01/11/2014	85,13
JQX8280	P002038514	5541-2	07/07/2014	53,21
JQX9070	R002752218	7455-0	30/10/2014	85,13
JQX9080	F001256669	6050-3	29/10/2014	191,54
JQX9520	R002592463	7455-0	04/07/2014	85,13
JQX9750	R002728642	7455-0	19/10/2014	85,13
JQX9840	R002602132	7455-0	13/07/2014	85,13
JQX9840	R002603654	7455-0	13/07/2014	85,13
JQX9920	P002133907	5541-2	29/10/2014	53,21
JQY0450	F001253800	6050-3	23/10/2014	191,54
JQY0530	R002600347	7455-0	10/07/2014	85,13
JQY0560	P002108764	7366-2	30/10/2014	85,13
JQY0740	P002108731	7366-2	28/10/2014	85,13
JQY1420	R002583780	7455-0	25/06/2014	85,13
JQY1520	F001258210	5673-2	04/11/2014	85,13
JQY1520	R002600015	7455-0	11/07/2014	85,13
JQY1520	R002585583	7455-0	28/06/2014	85,13
JQY1520	F001207083	6050-3	02/07/2014	191,54
JQY1920	R002742104	7455-0	22/10/2014	85,13
JQY2370	R002597214	7455-0	07/07/2014	85,13
JQY3250	R002594842	7455-0	06/07/2014	85,13

PLACA	AIT	INFRACAO	DATA	VALOR
JQY3610	R002602901	7455-0	13/07/2014	85,13
JQY3640	R002595165	7455-0	06/07/2014	85,13
JQY3700	R002593478	7455-0	04/07/2014	85,13
JQY3790	R002596079	7455-0	05/07/2014	85,13
JQY3870	R002740620	7455-0	24/10/2014	85,13
JQY3870	P002119054	5452-1	29/10/2014	127,69
JQY4050	P001921729	5550-0	23/10/2014	85,13
JQY6470	R002749593	7455-0	28/10/2014	85,13
JQY6470	P001966742	5550-0	22/10/2014	85,13
JQY7330	P001995559	5550-0	29/10/2014	85,13
JQY7720	P002053852	5550-0	09/07/2014	85,13
JQY7890	R002603329	7455-0	13/07/2014	85,13
JQY8620	P002106025	5541-2	19/10/2014	53,21
JQY8650	R002597445	7463-0	09/07/2014	127,69
JQY8800	P002059063	5746-3	16/07/2014	85,13
JQY9020	R002741197	7455-0	25/10/2014	85,13
JQZ0020	R002725025	7455-0	18/10/2014	85,13
JQZ0300	R002589990	7455-0	03/07/2014	85,13
JQZ0620	P002057713	5185-1	17/07/2014	127,69
JQZ0670	R002599632	7463-0	08/07/2014	127,69
JQZ1360	R002745156	7455-0	27/10/2014	85,13
JQZ1940	F001212730	6050-3	14/07/2014	191,54
JQZ2090	F001251321	6050-3	17/10/2014	191,54
JQZ2160	R002741297	7455-0	25/10/2014	85,13
JQZ2500	F001210746	6050-3	11/07/2014	191,54
JQZ2960	R002748449	7455-0	27/10/2014	85,13
JQZ3440	R002586800	7455-0	29/06/2014	85,13
JQZ4180	P002068856	5185-1	25/10/2014	127,69
JQZ4230	P001922930	5185-1	01/11/2014	127,69
JQZ4320	P002111748	7374-0	23/10/2014	191,54
JQZ4570	R002603341	7455-0	13/07/2014	85,13
JQZ5800	P002056203	5185-1	07/07/2014	127,69
JQZ6450	R002746529	7455-0	28/10/2014	85,13
JQZ7180	P002061473	5541-2	04/07/2014	53,21
JQZ7470	P002059300	5185-1	07/07/2014	127,69
JQZ7470	P002057735	5185-1	07/07/2014	127,69
JQZ7690	R002588364	7455-0	30/06/2014	85,13
JQZ7950	R002591337	7455-0	02/07/2014	85,13
JQZ8910	P002054296	5550-0	12/07/2014	85,13
JQZ8910	R002743771	7455-0	25/10/2014	85,13
JQZ8920	R002728672	7455-0	20/10/2014	85,13
JQZ9900	F001205628	6050-3	29/06/2014	191,54
JRA2540	R002737134	7455-0	23/10/2014	85,13
JRA2750	P002122543	5185-1	23/10/2014	127,69
JRA2810	R002755076	7455-0	01/11/2014	85,13
JRA3640	R002754993	7455-0	01/11/2014	85,13
JRA3640	R002755120	7455-0	01/11/2014	85,13
JRA5470	P002122561	5487-0	23/10/2014	127,69
JRA5470	R002598472	7463-0	09/07/2014	127,69
JRA6950	R002733000	7455-0	20/10/2014	85,13
JRA7640	P002054766	7366-2	01/07/2014	85,13
JRA8000	P002047224	5185-1	04/07/2014	127,69
JRB0460	P001869613	5550-0	22/07/2014	85,13
JRB0550	P002069106	5185-1	02/11/2014	127,69
JRB0550	P002069107	5185-2	02/11/2014	127,69
JRB0880	R002742504	7455-0	23/10/2014	85,13
JRB1120	F001211577	6050-3	10/07/2014	191,54
JRB1170	R002603089	7455-0	14/07/2014	85,13
JRB1360	R002750611	7455-0	01/11/2014	85,13
JRB1360	R002759249	7455-0	01/11/2014	85,13
JRB2620	F001256849	6050-3	29/10/2014	191,54
JRB2620	R002589027	7455-0	08/07/2014	85,13
JRB2748	P001981991	5622-1	16/07/2014	53,21
JRB4270	R002588196	7463-0	29/06/2014	127,69
JRB4270	R002595223	7455-0	06/07/2014	85,13
JRB4270	R002594195	7455-0	06/07/2014	85,13
JRB4270	R002581676	7455-0	25/06/2014	85,13
JRB4270	R002750667	7455-0	30/10/2014	85,13
JRB4510	P002112107	5738-0	22/10/2014	191,54
JRB4920	R002753795	7463-0	31/10/2014	127,69
JRB5080	P001824101	5550-0	06/07/2014	85,13
JRB5660	F001211127	6050-3	11/07/2014	191,54
JRB6040	F001211539	6050-3	11/07/2014	191,54
JRB6300	P002110636	5452-1	22/10/2014	127,69
JRB6440	F001253327	6050-3	22/10/2014	191,54
JRB7100	R002740871	7463-0	25/10/2014	127,69
JRB7130	F001256266	6050-3	19/10/2014	191,54
JRB7130	P002053879	5541-4	14/07/2014	53,21
JRB7130	R002729076	7455-0	19/10/2014	85,13
JRB7790	R002752234	7455-0	31/10/2014	85,13
JRB7890	R002748462	7455-0	27/10/2014	85,13
JRB7890	R002745871	7455-0	27/10/2014	85,13
JRB7900	F001207403	6050-3	04/07/2014	191,54
JRB8010	R002598002	7455-0	08/07/2014	85,13
JRB8010	F001209892	6050-3	05/07/2014	191,54
JRB8050	R002584359	7455-0	28/06/2014	85,13
JRB8050	R002597602	7455-0	08/07/2014	85,13
JRB8050	R002587342	7455-0	29/06/2014	85,13
JRB8050	R002601553	7455-0	12/07	



PLACA	AIT	INFRACAO	DATA	VALOR
JRG0460	R002750268	7455-0	29/10/2014	85,13
JRG0660	R002584216	7455-0	28/06/2014	85,13
JRG1740	R002743081	7455-0	26/10/2014	85,13
JRG3190	R002733038	7455-0	22/10/2014	85,13
JRG3530	R002741989	7455-0	21/10/2014	85,13
JRG4690	F001256464	6050-3	29/10/2014	191,54
JRG4840	F001205275	6050-3	29/06/2014	191,54
JRG5020	R002755078	7455-0	01/11/2014	85,13
JRG5310	P002119401	5452-1	03/11/2014	127,69
JRG5310	R002743518	7455-0	26/10/2014	85,13
JRG6010	R002744947	7463-0	26/10/2014	127,69
JRG6070	P001982806	5550-0	11/07/2014	85,13
JRG6070	F001207527	6050-3	04/07/2014	191,54
JRG6800	P002118430	7366-2	21/10/2014	85,13
JRG6990	P002058566	6050-1	18/07/2014	191,54
JRG7040	R002591672	7455-0	02/07/2014	85,13
JRG7190	R002730557	7455-0	19/10/2014	85,13
JRG7410	R002597491	7455-0	09/07/2014	85,13
JRG7510	R002740179	7463-0	19/10/2014	127,69
JRG8200	P002048363	5452-1	05/07/2014	127,69
JRG8610	F001258098	6050-3	03/11/2014	191,54
JRG9250	R002733035	7455-0	22/10/2014	85,13
JRG9730	R002584492	7471-0	28/06/2014	574,61
JRG9730	R002584361	7463-0	28/06/2014	127,69
JRH0100	F001203926	6050-3	26/06/2014	191,54
JRH0960	P002133916	5185-1	30/10/2014	127,69
JRH1110	P001845290	5487-0	10/07/2014	127,69
JRH1110	R002586138	7455-0	28/06/2014	85,13
JRH1632	F001206223	6050-3	01/07/2014	191,54
JRH1632	F001209605	6050-3	05/07/2014	191,54
JRH1680	F001206034	6050-3	01/07/2014	191,54
JRH1900	R002599217	7455-0	11/07/2014	85,13
JRH3220	R002737781	7455-0	23/10/2014	85,13
JRH3580	F001210186	6050-3	09/07/2014	191,54
JRH3760	R002583931	7455-0	25/06/2014	85,13
JRH4080	R002584008	7455-0	28/06/2014	85,13
JRH4240	R002746903	7455-0	27/10/2014	85,13
JRH4240	P002132652	5541-2	30/10/2014	53,21
JRH4390	R002743386	7455-0	26/10/2014	85,13
JRH4550	R002762506	7455-0	04/11/2014	85,13
JRH4550	R002745722	7455-0	24/10/2014	85,13
JRH7680	R002589900	7455-0	03/07/2014	85,13
JRH8060	P002117531	7366-2	21/10/2014	85,13
JRH9140	P002122483	5185-1	27/10/2014	127,69
JRH9180	R002731728	7455-0	22/10/2014	85,13
JRH9300	R002721266	7463-0	16/10/2014	127,69
JRH9900	P001981266	5452-1	26/10/2014	127,69
JRI0130	R002742182	7455-0	22/10/2014	85,13
JRI0130	F001256104	6050-3	27/10/2014	191,54
JRI1070	F001257257	6050-3	31/10/2014	191,54
JRI2070	R002749837	7455-0	29/10/2014	85,13
JRI2070	R002732074	7455-0	22/10/2014	85,13
JRI3010	P002059327	5185-1	18/07/2014	127,69
JRI4900	R002597836	7455-0	08/07/2014	85,13
JRI4940	R002723853	7455-0	18/10/2014	85,13
JRI4960	R002755954	7455-0	01/11/2014	85,13
JRI5410	P002086013	5568-0	23/10/2014	127,69
JRI5770	R002756003	7455-0	01/11/2014	85,13
JRI5770	R002741795	7455-0	25/10/2014	85,13
JRI5800	F001211192	6050-3	09/07/2014	191,54
JRI5940	P002112791	5452-1	16/10/2014	127,69
JRI5940	F001251573	6050-3	18/10/2014	191,54
JRI6230	F001258003	6050-3	02/11/2014	191,54
JRI7050	R002732128	7455-0	20/10/2014	85,13
JRI7050	P001980163	5681-0	19/07/2014	53,21
JRI7470	R002592318	7455-0	04/07/2014	85,13
JRI7960	F001210754	6050-3	11/07/2014	191,54
JRI7960	R002598808	7455-0	09/07/2014	85,13
JRI8090	R002727766	7455-0	19/10/2014	85,13
JRI8360	C018992765	5541-1	01/11/2014	53,21
JRI9300	F001256856	6050-3	28/10/2014	191,54
JRI9570	R002586590	7455-0	27/06/2014	85,13
JRI9630	P002113554	5541-3	03/11/2014	53,21
JRJ0370	P002124550	5622-2	31/10/2014	53,21
JRJ0540	P002035709	5541-6	03/07/2014	53,21
JRJ0700	R002587300	7455-0	29/06/2014	85,13
JRJ0700	R002585026	7455-0	28/06/2014	85,13
JRJ1190	P001964658	5568-0	08/07/2014	127,69
JRJ1280	R002729460	7455-0	19/10/2014	85,13
JRJ1910	R002761652	7455-0	04/11/2014	85,13
JRJ1940	P002116959	5487-0	22/10/2014	127,69
JRJ2760	F001204584	6050-3	28/06/2014	191,54
JRJ3080	R002740754	7455-0	25/10/2014	85,13
JRJ3710	P002030653	5550-0	11/07/2014	85,13
JRJ3930	R002731603	7455-0	20/10/2014	85,13
JRJ3930	R002737928	7455-0	23/10/2014	85,13
JRJ4110	R002730701	7455-0	21/10/2014	85,13
JRJ4140	R002728854	7455-0	19/10/2014	85,13
JRJ4160	P001980588	5452-3	17/10/2014	127,69
JRJ4290	P002051543	5487-0	27/07/2014	127,69
JRJ4290	R002597865	7455-0	08/07/2014	85,13
JRJ4490	P002109236	5550-0	04/11/2014	85,13
JRJ4520	P001986688	5452-1	21/07/2014	127,69

PLACA	AIT	INFRACAO	DATA	VALOR
JRJ5100	F001254903	6050-3	24/10/2014	191,54
JRJ6430	P001984554	5452-1	19/07/2014	127,69
JRJ7340	R002586397	7463-0	29/06/2014	127,69
JRJ7450	R002722775	7455-0	16/10/2014	85,13
JRJ7640	R002583481	7455-0	26/06/2014	85,13
JRJ7720	F001253944	6050-3	23/10/2014	191,54
JRJ7780	P002117569	5550-0	28/10/2014	85,13
JRJ8640	R002597684	7455-0	08/07/2014	85,13
JRJ9090	R002753925	7455-0	30/10/2014	85,13
JRJ9780	P002060749	5452-1	05/07/2014	127,69
JRK0550	R002740726	7455-0	25/10/2014	85,13
JRK0790	R002593814	7455-0	05/07/2014	85,13
JRK0820	P002117631	5185-2	24/10/2014	127,69
JRK1890	R002598648	7455-0	10/07/2014	85,13
JRK1920	F001204934	6050-3	28/06/2014	191,54
JRK2030	R002588723	7455-0	30/06/2014	85,13
JRK2700	P002130473	5185-1	30/10/2014	127,69
JRK2970	R002740303	7471-0	18/10/2014	574,61
JRK2970	R002723813	7455-0	18/10/2014	85,13
JRK3280	R002593724	7455-0	03/07/2014	85,13
JRK3520	P002090181	5541-2	18/10/2014	53,21
JRK3660	R002588059	7455-0	29/06/2014	85,13
JRK3660	R002601345	7455-0	12/07/2014	85,13
JRK3830	P001982191	5452-1	17/07/2014	127,69
JRK3990	P002138204	5738-0	04/11/2014	191,54
JRK3990	P002138206	5835-0	04/11/2014	127,69
JRK3990	P002138205	5215-1	04/11/2014	191,54
JRK4260	R002588059	7455-0	19/10/2014	85,13
JRK5080	F001207582	6050-3	03/07/2014	191,54
JRK5580	R002594783	7455-0	06/07/2014	85,13
JRK5580	R002597784	7455-0	08/07/2014	85,13
JRK5890	R002740830	7455-0	24/10/2014	85,13
JRK5940	P002081591	5541-2	25/10/2014	53,21
JRK7140	P002048734	5622-2	10/07/2014	53,21
JRK7370	R002748954	7455-0	01/11/2014	85,13
JRK7740	R002596636	7455-0	05/07/2014	85,13
JRK8540	P002091027	7366-2	30/10/2014	85,13
JRK9170	F001209362	6050-3	06/07/2014	191,54
JRK9750	F001212098	6050-3	12/07/2014	191,54
JRL0640	R002582996	7463-0	25/06/2014	127,69
JRL0920	R002745850	7455-0	27/10/2014	85,13
JRL1850	F001255362	6050-3	26/10/2014	191,54
JRL1990	R002603494	7455-0	14/07/2014	85,13
JRL2090	P001967205	5720-0	24/10/2014	127,69
JRL2750	F001210367	6050-3	08/07/2014	191,54
JRL2750	R002730250	7455-0	19/10/2014	85,13
JRL2760	P002106020	5541-2	19/10/2014	53,21
JRL3010	R002601106	7455-0	12/07/2014	85,13
JRL3010	R002600990	7455-0	12/07/2014	85,13
JRL3130	R002589262	7455-0	01/07/2014	85,13
JRL3330	P002048652	5452-1	14/07/2014	127,69
JRL3670	F001210812	6050-3	10/07/2014	191,54
JRL4050	R002759186	7455-0	02/11/2014	85,13
JRL4050	R002761048	7463-0	04/11/2014	127,69
JRL4050	R002750204	7455-0	30/10/2014	85,13
JRL4300	R002595762	7455-0	06/07/2014	85,13
JRL4340	F001208494	6050-3	06/07/2014	191,54
JRL6190	R002746471	7455-0	30/10/2014	85,13
JRL7990	F001251784	6050-3	18/10/2014	191,54
JRL8070	P002062667	5452-1	17/07/2014	127,69
JRL8670	R002762031	7455-0	03/11/2014	85,13
JRL9120	F001204963	6050-3	28/06/2014	191,54
JRL9230	P002128732	7366-2	28/10/2014	85,13
JRM0230	F001257138	6050-3	01/11/2014	191,54
JRM0230	P002062840	5550-0	14/07/2014	85,13
JRM1430	P001855183	5452-1	05/07/2014	127,69
JRM2600	R002595439	7455-0	06/07/2014	85,13
JRM2600	F001208573	6050-3	06/07/2014	191,54
JRM2600	R002595604	7455-0	06/07/2014	85,13
JRM2790	F001211267	6050-3	09/07/2014	191,54
JRM2970	F001212420	6050-3	13/07/2014	191,54
JRM3410	R002588769	7455-0	01/07/2014	85,13
JRM3830	P001958290	7366-2	30/06/2014	85,13
JRM5430	P002060737	5452-1	03/07/2014	127,69
JRM6250	F001254475	6050-3	25/10/2014	191,54
JRM6670	P002062540	5550-0	21/07/2014	85,13
JRM7300	F001205032	6050-3	28/06/2014	191,54
JRM8330	F001212519	6050-3	15/07/2014	191,54
JRM9190	P002119890	7366-2	31/10/2014	85,13
JRN0990	R002603305	7455-0	13/07/2014	85,13
JRN1060	R002587737	7455-0	30/06/2014	85,13
JRN1930	R002602268	7455-0	13/07/2014	85,13
JRN1930	P001984606	5185-1	15/07/2014	127,69
JRN2340	R002747262	7455-0	28/10/2014	85,13
JRN2470	P002020392	5550-0	11/07/2014	85,13
JRN4030	R002745322	7455-0	27/10/2014	85,13
JRN4060	F001256078	6050-3	27/10/2014	191,54
JRN4500	F001251578	6050-3	18/10/2014	191,54
JRN4650	P002125985	5819-6	25/10/2014	574,61
JRN5400	P002112241	5452-1	20/10/2014	127,69
JRN5				



PLACA	AIT	INFRACAO	DATA	VALOR
JRR7180	F001206925	6050-3	02/07/2014	191,54
JRR7180	F001206910	6050-3	02/07/2014	191,54
JRR7300	R002750257	7455-0	28/10/2014	85,13
JRR7440	F001253370	6050-3	22/10/2014	191,54
JRR7960	F001209431	6050-3	07/07/2014	191,54
JRR8000	R002599746	7455-0	11/07/2014	85,13
JRR8100	F001212607	6050-3	14/07/2014	191,54
JRR8100	R002599617	7455-0	09/07/2014	85,13
JRR8230	F001210298	6050-3	08/07/2014	191,54
JRR8780	R002589999	7455-0	30/06/2014	85,13
JRR8870	R002759037	7455-0	02/11/2014	85,13
JRR8870	R002747983	7455-0	28/10/2014	85,13
JRR9030	F001207285	6050-3	03/07/2014	191,54
JRS0080	F001210151	6050-3	09/07/2014	191,54
JRS0950	R002603042	7455-0	14/07/2014	85,13
JRS1420	P002055171	7366-2	10/07/2014	85,13
JRS1420	R002740503	7455-0	25/10/2014	85,13
JRS1560	F001206191	6050-3	01/07/2014	191,54
JRS1850	R002585350	7455-0	28/06/2014	85,13
JRS3030	F001209584	6050-3	07/07/2014	191,54
JRS3030	F001212733	6050-3	14/07/2014	191,54
JRS4520	R002586284	7455-0	28/06/2014	85,13
JRS5310	R002587202	7455-0	29/06/2014	85,13
JRS5470	F001209939	6050-3	07/07/2014	191,54
JRS5470	R002582261	7455-0	25/06/2014	85,13
JRS5900	F001208657	6050-3	07/07/2014	191,54
JRS6490	R002598054	7455-0	08/07/2014	85,13
JRS7100	P002062606	5452-1	15/07/2014	127,69
JRS7880	P001944659	5568-0	08/07/2014	127,69
JRS8520	R002586648	7455-0	29/06/2014	85,13
JRS8520	R002588198	7455-0	29/06/2014	85,13
JRS8610	R002587274	7455-0	30/06/2014	85,13
JRS8730	R002786395	7455-0	04/12/2014	85,13
JRS9360	R002737812	7463-0	23/10/2014	127,69
JRT0620	F001251253	6050-3	17/10/2014	191,54
JRT0900	R002728853	7455-0	19/10/2014	85,13
JRT1730	P002125747	5452-1	27/10/2014	127,69
JRT1730	R002756001	7455-0	01/11/2014	85,13
JRT1870	P002061505	5541-6	21/07/2014	53,21
JRT2710	R002596887	7455-0	06/07/2014	85,13
JRT3490	F001204832	6050-3	28/06/2014	191,54
JRT3490	F001203457	6050-3	26/06/2014	191,54
JRT3500	R002733117	7455-0	22/10/2014	85,13
JRT3500	R002731428	7455-0	22/10/2014	85,13
JRT4800	P002113676	5550-0	29/10/2014	85,13
JRT5750	R002581256	7455-0	24/06/2014	85,13
JRT6120	R002753109	7455-0	29/10/2014	85,13
JRT6240	R002591478	7455-0	02/07/2014	85,13
JRT6830	P002019117	7366-2	01/07/2014	85,13
JRT7280	C014427138	5479-0	19/07/2014	85,13
JRT7550	P002052458	5185-1	10/07/2014	127,69
JRT8480	R002593363	7455-0	03/07/2014	85,13
JRU0140	R002583936	7455-0	25/06/2014	85,13
JRU0460	R002744283	7455-0	26/10/2014	85,13
JRU2300	R002730001	7455-0	21/10/2014	85,13
JRU3290	F001254576	6050-3	24/10/2014	191,54
JRU5590	P001973065	7366-2	08/07/2014	85,13
JRU5620	F001254631	6050-3	25/10/2014	191,54
JRU5850	R002748568	7455-0	27/10/2014	85,13
JRU5850	R002746015	7455-0	26/10/2014	85,13
JRU5850	R002747974	7455-0	27/10/2014	85,13
JRU6350	R002600970	7455-0	13/07/2014	85,13
JRU6870	P002126514	5452-5	27/10/2014	127,69
JRU7080	F001254624	6050-3	25/10/2014	191,54
JRU7170	R002585164	7455-0	28/06/2014	85,13
JRU7680	R002748156	7455-0	28/10/2014	85,13
JRU9360	P002057469	5681-0	15/07/2014	53,21
JRU9360	P002051343	5460-0	15/07/2014	85,13
JRU9430	R002584114	7455-0	28/06/2014	85,13
JRU9630	R002737566	7455-0	24/10/2014	85,13
JRV0450	R002724845	7455-0	18/10/2014	85,13
JRV0540	P002057718	5185-1	17/07/2014	127,69
JRV1930	R002729003	7455-0	19/10/2014	85,13
JRV1950	P001903511	5720-0	10/07/2014	127,69
JRV2160	R002586266	7455-0	28/06/2014	85,13
JRV3280	F001208411	6050-3	05/07/2014	191,54
JRV3410	F001251646	6050-3	18/10/2014	191,54
JRV3770	R002741353	7455-0	23/10/2014	85,13
JRV4530	F001206497	6050-3	01/07/2014	191,54
JRV5170	F001211359	6050-3	11/07/2014	191,54
JRV5890	F001258489	6050-3	04/11/2014	191,54
JRV6540	F001210076	6050-3	08/07/2014	191,54
JRV6540	R002744560	7455-0	25/10/2014	85,13
JRV6540	R002591724	7455-0	02/07/2014	85,13
JRV8780	R002732635	7455-0	20/10/2014	85,13
JRV9550	F001258145	6050-3	03/11/2014	191,54
JRV9760	P001585815	5452-7	02/11/2014	127,69
JRV9760	P002004876	5185-1	02/11/2014	127,69
JRW0200	R002756489	7455-0	04/11/2014	85,13
JRW1190	R002742505	7455-0	23/10/2014	85,13
JRW1530	P002054260	5550-0	15/07/2014	85,13
JRW2330	R002603183	7455-0	15/07/2014	85,13
JRW2520	R002596855	7455-0	08/07/2014	85,13

PLACA	AIT	INFRACAO	DATA	VALOR
JRW2790	R002743348	7455-0	25/10/2014	85,13
JRW4350	R002746453	7455-0	29/10/2014	85,13
JRW4390	P002122582	5509-0	24/10/2014	85,13
JRW5400	R002743839	7455-0	20/10/2014	85,13
JRW5410	R002730383	7455-0	21/10/2014	85,13
JRW5699	P002131226	5568-0	19/11/2014	127,69
JRW6550	F001210684	6050-3	09/07/2014	191,54
JRW7260	R002601952	7455-0	12/07/2014	85,13
JRW8310	P002056185	5185-1	10/07/2014	127,69
JRW9370	F001252822	6050-3	19/10/2014	191,54
JRW9580	R002756798	7455-0	31/10/2014	85,13
JRW9830	R002599678	7455-0	10/07/2014	85,13
JRX0650	R002750128	7455-0	30/10/2014	85,13
JRX1040	P002097853	5452-1	04/11/2014	127,69
JRX4410	P002046610	5550-0	17/10/2014	85,13
JRX4410	F001212790	6050-3	14/07/2014	191,54
JRX5580	R002591322	7455-0	02/07/2014	85,13
JRX5600	P002052001	5452-1	15/07/2014	127,69
JRX6090	F001208630	6050-3	06/07/2014	191,54
JRX6350	P001978066	5550-0	17/07/2014	85,13
JRX6470	P002062413	5452-1	08/07/2014	127,69
JRX8230	R002729236	7455-0	19/10/2014	85,13
JRX8550	R002728487	7455-0	19/10/2014	85,13
JRX8550	R002728307	7455-0	19/10/2014	85,13
JRX9780	F001922931	5185-1	01/11/2014	127,69
JRY1350	F001210770	6050-3	11/07/2014	191,54
JRY1350	F001253768	6050-3	24/10/2014	191,54
JRY1350	P002126030	7366-2	29/10/2014	85,13
JRY1600	R002761087	7455-0	02/11/2014	85,13
JRY2420	P002131926	5452-1	03/11/2014	127,69
JRY3530	F001212173	6050-3	12/07/2014	191,54
JRY4360	F001210797	6050-3	10/07/2014	191,54
JRY4400	P002062546	5550-0	21/07/2014	85,13
JRY4400	R002592315	7463-0	04/07/2014	127,69
JRY5560	R002590374	7463-0	02/07/2014	127,69
JRY6220	R002761728	7455-0	02/11/2014	85,13
JRY6520	R002588458	7455-0	01/07/2014	85,13
JRY7660	P002063037	5541-2	10/07/2014	53,21
JRY7860	R002758895	7455-0	02/11/2014	85,13
JRY8000	R002754098	7455-0	31/10/2014	85,13
JRY8480	F001209936	6050-3	07/07/2014	191,54
JRY8540	P002099477	7366-2	01/11/2014	85,13
JRY9040	R002745394	7455-0	26/10/2014	85,13
JRY9040	F001254073	6050-3	23/10/2014	191,54
JRY9360	R002745582	7455-0	26/10/2014	85,13
JRY9490	R002753620	7455-0	31/10/2014	85,13
JRY9490	R002596019	7455-0	05/07/2014	85,13
JRY9490	R002601234	7455-0	12/07/2014	85,13
JRZ0370	R002752420	7455-0	31/10/2014	85,13
JRZ0450	P002138166	5185-1	31/10/2014	127,69
JRZ0590	R002761241	7455-0	03/11/2014	85,13
JRZ0920	R002595251	7455-0	05/07/2014	85,13
JRZ1200	R002738353	7463-0	17/10/2014	127,69
JRZ1500	P002128583	5568-0	30/10/2014	127,69
JRZ1990	R002598802	7455-0	11/07/2014	85,13
JRZ1990	R002601121	7455-0	12/07/2014	85,13
JRZ1990	R002594885	7455-0	06/07/2014	85,13
JRZ2350	R002588200	7455-0	28/06/2014	85,13
JRZ2700	F001210416	6050-3	11/07/2014	191,54
JRZ3360	P002130280	7366-2	31/10/2014	85,13
JRZ3360	R002745433	7455-0	27/10/2014	85,13
JRZ4440	R002730521	7455-0	19/10/2014	85,13
JRZ4510	P002122923	5550-0	22/10/2014	85,13
JRZ4590	R002584063	7455-0	28/06/2014	85,13
JRZ4590	R002589876	7455-0	02/07/2014	85,13
JRZ4610	R002762911	7455-0	04/11/2014	85,13
JRZ4830	P002062807	5681-0	06/07/2014	53,21
JRZ4830	F001254502	6050-3	25/10/2014	191,54
JRZ4840	P002054016	5452-1	03/07/2014	127,69
JRZ4970	R002744501	7455-0	24/10/2014	85,13
JRZ5240	R002600999	7455-0	12/07/2014	85,13
JRZ5240	R002600608	7455-0	12/07/2014	85,13
JRZ5240	R002581912	7455-0	24/06/2014	85,13
JRZ5290	R002729476	7455-0	19/10/2014	85,13
JRZ6250	F001257883	6050-3	02/11/2014	191,54
JRZ7230	F001210044	6050-3	08/07/2014	191,54
JRZ8470	R002594538	7455-0	06/07/2014	85,13
JRZ8950	R002761896	7455-0	03/11/2014	85,13
JRZ8950	R002596411	7455-0	05/07/2014	85,13
JRZ9140	R002595937	7455-0	07/07/2014	85,13
JRZ9140	R002599794	7455-0	11/07/2014	85,13
JRZ9260	R002588947	7455-0	01/07/2014	85,13
JRZ9370	R002602720	7455-0	13/07/2014	85,13
JRZ9450	P002119726	5819-6	29/10/2014	574,61
JSA0740	F001205010	6050-3	28/06/2014	191,54
JSA1180	P002125566	5550-0	16/10/2014	85,13
JSA1270	R002587153	7455-0	27/06/2014	85,13
JSA1270	R002601158	7455-0	10/07/2014	85,13
JSA1290	R002756288	7455-0	04/07/2014	85,13
JSA1290	R002592514	7455-0	04/07/2014	85,13

PLACA	AIT	INFRACAO	DATA	VALOR
JSE4940	R002595184	7455-0	06/07/2014	85,13
JSE7370	R002601057	7455-0	12/07/2014	85,13
JSE7800	P002022353	5835-0	11/07/2014	127,69
JSE9310	R002600487	7455-0	12/07/2014	85,13
JSE9780	R002761202	7463-0	02/11/2014	127,69
JSF0290	R002736931	7455-0	23/10/2014	85,13
JSF0410	R002753807	7455-0	31/10/2014	85,13
JSF0430	P001982165	5452-1	14/07/2014	127,69
JSF1640	P002044397	5541-3	14/07/2014	53,21
JSF1760	R002594988	7463-0	06/07/2014	127,69
JSF1760	R002598457	7455-0	08/07/2014	85,13
JSF2660	P002076492	5185-1	24/10/2014	127,69
JSF4450	R002747995	7463-0	26/10/2014	127,69
JSF4100	R002723427	7463-0	18/10/2014	127,69
JSF4740	P002054121	7366-2	03/07/2014	85,13
JSF4740	F001210735	6050-3	10/07/2014	191,54
JSF4740	R002732398	7455-0	22/10/2014	85,13
JSF5180	R002745121	7455-0	27/10/2014	85,13
JSF5550	F001210007	6050-3	09/07/2014	191,54
JSF5970	R002597725	7455-0	09/07/2014	85,13
JSF5970	F001204270	6050-3	28/06/2014	191,54
JSF7070	R002601240	7455-0	12/07/2014	85,13
JSF7710	P001903430	7366-2	14/07/2014	85,13
JSF8060	R002582459	7455-0	25/06/2014	85,13
JSF8110	F001209071	6050-3	08/07/2014	191,54
JSF8440	R002753624	7455-0	31/10/2014	85,13
JSF8510	P002120071	5452-1	21/10/2014	127,69
JSF9850	R002749647	7455-0	30/10/2014	85,13
JSG0720	R002598672	7455-0	09/07/2014	85,13
JSG0790	R002723280	7455-0	18/10/2014	85,13
JSG0950	R002739591	7455-0	19/10/2014	85,13
JSG1580	R002761837	7455-0	02/11/2014	85,13
JSG1680	F001209583	6050-3	07/07/2014	191,54
JSG3080	P002133591	5541-2	29/10/2014	53,21
JSG3280	R002590042	7455-0	03/07/2014	85,13
JSG3910	R002750504	7455-0	30/10/2014	85,13
JSG4950	R002730235	7455-0	19/10/2014	85,13
JSG4980	P002053139	5452-1	09/07/2014	127,69
JSG5160	R002745455	7455-0	25/10/2014	85,13
JSG5530	P002127775	5185-1	31/10/2014	127,69
JSG6330	P002132642	5541-2	29/10/2014	53,21
JSG7620	P001978528	5550-0	10/07/2014	85,13
JSG8900	R002598790	7455-0	10/07/2014	85,13
JSG9070	P002057547	5550-0	10/07/2014	85,13
JSG9540	R002757300	7455-0	03/11/2014	85,13
JSG9540	R002742136	7455-0	19/10/2014	85,13
JSG9540	R002748794	7455-0	31/10/2014	85,13
JSG9540	R002742114	7455-0	22/10/2014	85,13
JSG9730	R002753341	7455-0	31/10/2014	85,13
JSH1500	F001210372	6050-3	09/07/2014	191,54
JSH1870	P002117603	5630-0	16/10/2014	85,13
JSH2310	R002725054	7463-0	18/10/2014	127,69
JSH2700	P002108590	5541-2	24/10/2014	53,21
JSH2920	P002023648	5185-1	05/07/2014	127,69
JSH3030	P002118779	5185-1	17/10/2014	127,69
JSH3030	F001258128	6050-3	03/11/2014	191,54
JSH4010	P002115063	5681-0	17/10/2014	53,21
JSH4360	R002592930	7455-0	04/07/2014	85,13
JSH4360	P002040821	5541-6	06/07/2014	53,21
JSH4360	R002594740	7455-0	06/07/2014	85,13
JSH5160	R002740184	7455-0	19/10/2014	85,13
JSH5650	P001965451	5622-2	15/07/2014	53,21
JSH5780	F001210515	6050-3	10/07/2014	191,54
JSH6410	P002040773	7048-1	05/07/2014	191,54
JSH7160	F001212211	6050-3	13/07/2014	191,54
JSH7380	P002090664	5690-0	29/10/2014	127,69
JSH8040	F001209185	6050-3	08/07/2014	191,54
JSH8590	R002723479	7463-0	18/10/2014	127,69
JSH8920	P002052806	7366-2	03/07/2014	85,13
JSH9360	F001257572	6050-3	01/11/2014	191,54
JSH9610	F001253831	6050-3	23/10/2014	191,54
JSH9920	R002603932	7455-0	14/07/2014	85,13
JSI1140	P001799421	5550-0	06/07/2014	85,13
JSI1950	R002583147	7455-0	25/06/2014	85,13
JSI2610	P002115942	5452-1	22/10/2014	127,69
JSI3910	P002024919	5550-0	09/07/2014	85,13
JSI5070	F001205099	6050-3	29/06/2014	191,54
JSI5190	P002108157	5541-2	29/10/2014	53,21
JSI5230	P002069155	5185-1	02/11/2014	127,69
JSI5230	P002069156	5185-2	02/11/2014	127,69
JSI5770	R002730161	7455-0	19/10/2014	85,13
JSI6140	R002592446	7455-0	04/07/2014	85,13
JSI6570	R002593288	7455-0	05/07/2014	85,13
JSI7020	R002747105	7455-0	30/10/2014	85,13
JSI7240	R002743884	7455-0	22/10/2014	85,13
JSI8640	P001610893	5452-1	19/10/2014	127,69
JSI9310	R002722473	7455-0	17/10/2014	85,13
JSI9310	R002722615	7463-0	17/10/2014	127,69
JSI9620	P002117394	5452-1	18/10/2014	127,69
JSJ0240	F001251456	6050-3	17/10/2014	191,54
JSJ0930	R002759046	7455-0	02/11/2014	85,13
JSJ1240	R002597640	7455-0	08/07/2014	85,13
JSJ1310	R002757648	7455-0	01/11/2014	85,13

PLACA	AIT	INFRACAO	DATA	VALOR
JSJ1310	R002588282	7455-0	01/07/2014	85,13
JSJ2070	P001965382	6050-1	16/07/2014	191,54
JSJ2220	F001206248	6050-3	01/07/2014	191,54
JSJ2720	R002586465	7455-0	29/06/2014	85,13
JSJ2790	P002133482	5541-2	26/10/2014	53,21
JSJ2830	R002732780	7455-0	20/10/2014	85,13
JSJ3230	R002754114	7455-0	31/10/2014	85,13
JSJ3760	F001206203	6050-3	01/07/2014	191,54
JSJ4260	P001921624	7366-2	30/10/2014	85,13
JSJ5580	F001204284	6050-3	27/06/2014	191,54
JSJ5580	F001207440	6050-3	04/07/2014	191,54
JSJ5580	R002748621	7455-0	28/10/2014	85,13
JSJ5580	P002057353	7366-2	10/07/2014	85,13
JSJ5580	P00122938	7366-2	27/10/2014	85,13
JSJ5580	R002733115	7455-0	20/10/2014	85,13
JSJ5980	R002603088	7455-0	14/07/2014	85,13
JSJ5980	R002593178	7455-0	04/07/2014	85,13
JSJ5980	R002593079	7455-0	03/07/2014	85,13
JSJ6340	R002744739	7455-0	25/10/2014	85,13
JSJ7350	F001212910	6050-3	13/07/2014	191,54
JSJ7790	R002730528	7455-0	19/10/2014	85,13
JSJ8210	R002728715	7455-0	19/10/2014	85,13
JSJ8210	R002723583	7455-0	17/10/2014	85,13
JSJ8270	R002601769	7455-0	10/07/2014	85,13
JSJ8270	R002594288	7455-0	06/07/2014	85,13
JSJ8270	R002584808	7455-0	28/06/2014	85,13
JSJ8880	F001253548	6050-3	22/10/2014	191,54
JSK0050	R002590031	7455-0	02/07/2014	85,13
JSK1030	F001210832	6050-3	11/07/2014	191,54
JSK1030	R002761580	7455-0	04/11/2014	85,13
JSK1030	R002594495	7455-0	05/07/2014	85,13
JSK1230	P002133848	5541-2	28/10/2014	53,21
JSK1690	R002588319	7455-0	01/07/2014	85,13
JSK2060	F001210562	6050-3	11/07/2014	191,54
JSK3000	R002729964	7455-0	20/10/2014	85,13
JSK3150	P002131924	5550-0	03/11/2014	85,13
JSK3550	F001207356	6050-3	04/07/2014	191,54
JSK3730	F001252269	6050-3	19/10/2014	191,54
JSK4110	R002722863	7455-0	16/10/2014	85,13
JSK4200	C018656231	5738-0	28/10/2014	191,54
JSK4480	R002723842	7455-0	18/10/2014	85,13
JSK4540	R002584758	7455-0	28/06/2014	85,13
JSK4960	P002138192	6076-0	01/11/2014	191,54
JSK5790	R002598881	7455-0	10/07/2014	85,13
JSK6170	R002595075	7455-0	06/07/2014	85,13
JSK6890	R002743904	7455-0	21/10/2014	85,13
JSK8290	R002747473	7455-0	28/10/2014	85,13
JSK8810	R002588041	7455-0	29/06/2014	85,13
JSK8810	P001980492	5550-0	21/07/2014	85,13
JSK9660	R002731385	7463-0	20/10/2014	127,69
JSK9710	F001203466	6050-3	25/06/2014	191,54
JSK9790	R002755920	7455-0	01/11/2014	85,13
JSK9830	R002588317	7455-0	25/06/2014	85,13
JSL0280	R002603410	7455-0	13/07/2014	85,13
JSL0730	P001989701	5550-0	22/07/2014	85,13
JSL0770	R002592225	7455-0	04/07/2014	85,13
JSL0770	R002596387	7455-0	07/07/2014	85,13
JSL0770	R002597011	7455-0	07/07/2014	85,13
JSL1630	F001259211	6050-3	02/11/2014	191,54
JSL1630	P001957122	5452-1	17/07/2014	127,69
JSL1630	P002048365	5452-1	05/07/2014	127,69
JSL1630	R002748530	7463-0	28/10/2014	127,69
JSL1680	R002750412	7455-0	29/10/2014	85,13
JSL1680	F001254987	6050-3	25/10/2014	191,54
JSL1690	F001251356	6050-3	18/10/2014	191,54
JSL2630	F001205752	6050-3	01/07/2014	191,54
JSL2850	R002600792	7455-0	12/07/2014	85,13
JSL3050	F001205906	6050-3	01/07/2014	191,54
JSL3400	C015235066	5622-1	27/06/2014	53,21
JSL3710	F001207321	6050-3	02/07/2014	191,54
JSL4710	P002004860	5452-6	30/10/2014	127,69
JSL4790	F001255713	6050-3	27/10/2014	191,54
JSL5510	P002061556	5185-1	04/07/2014	127,69
JSL5810	P001701911	5622-2	17/07/2014	53,21
JSL6490	R002743035	7455-0	26/10/2014	85,13
JSL6640	R002593073	7463-0	03/07/2014	127,69
JSL6640	R002586082	7455-0	28/06/2014	85,13
JSL7870	F001253584	6050-3	23/10/2014	191,54
JSL8450	R002597457	7455-0	08/07/2014	85,13
JSL8450	R002598826	7455-0	11/07/2014	85,13
JSL8650	R002727837	7463-0	19/10/2014	127,69
JSL8730	R002758928	7455-0	02/11/2014	85,13
JSL8730	R002600979	7455-0	12/07/2014	85,13
JSL8850	R002594729	7455-0	06/07/2014	85,13
JSL9600	F001212376	6050-3	14/07/2014	191,54
JSM0630	P002098528	5819-2	26/10/2014	574,61
JSM0690	R002758728	7455-0	02/11/2014	85,13
JSM1580	R002581282	7455-0	25/06/2014	85,13
JSM2000	P002023111	7366-2	18/10/2014	85,13
JSM3440	P00			



PLACA	AIT	INFRACAO	DATA	VALOR
JSP7960	F001204865	6050-3	28/06/2014	191,54
JSP7960	R002748474	7463-0	27/10/2014	127,69
JSP7960	R002733025	7455-0	20/10/2014	85,13
JSP8100	P002115200	5479-0	30/10/2014	85,13
JSP8250	R002729253	7455-0	21/10/2014	85,13
JSP8900	R002603598	7455-0	13/07/2014	85,13
JSQ0220	R002752341	7455-0	30/10/2014	85,13
JSQ0920	R002728806	7455-0	19/10/2014	85,13
JSQ0920	F001210174	6050-3	08/07/2014	191,54
JSQ1060	P002107829	5541-2	22/11/2014	53,21
JSQ1090	R002588764	7455-0	01/07/2014	85,13
JSQ1890	R002597621	7455-0	08/07/2014	85,13
JSQ1920	R002595352	7455-0	06/07/2014	85,13
JSQ1920	R002752241	7455-0	30/10/2014	85,13
JSQ1920	R002743447	7455-0	20/10/2014	85,13
JSQ3100	R002731701	7455-0	20/10/2014	85,13
JSQ3390	P001947651	5550-0	21/07/2014	85,13
JSQ3490	R002601004	7455-0	12/07/2014	85,13
JSQ4790	R002745445	7455-0	22/10/2014	85,13
JSQ4800	P002023363	5541-2	31/10/2014	53,21
JSQ5860	R002752955	7455-0	31/10/2014	85,13
JSQ6310	R002602028	7455-0	13/07/2014	85,13
JSQ6450	P002015374	5568-0	04/07/2014	127,69
JSQ6660	R002762578	7455-0	04/11/2014	85,13
JSQ7540	R002591034	7455-0	02/07/2014	85,13
JSQ7610	P002134171	5550-0	30/10/2014	85,13
JSQ7620	P002053968	7366-2	07/07/2014	85,13
JSQ8860	F001258018	6050-3	03/11/2014	191,54
JSQ9090	R002729005	7455-0	19/10/2014	85,13
JSQ9090	R002750867	7463-0	03/11/2014	127,69
JSQ9100	P002044316	7366-2	09/07/2014	85,13
JSQ9640	R002582325	7455-0	24/06/2014	85,13
JSQ9650	R002759163	7455-0	01/11/2014	85,13
JSR1380	F001211072	6050-3	10/07/2014	191,54
JSR5380	P002105274	5541-2	20/10/2014	53,21
JSR6140	R002747946	7455-0	28/10/2014	85,13
JSR6790	R002600287	7455-0	11/07/2014	85,13
JSR7360	P002060504	5541-2	01/07/2014	53,21
JSR7360	P002052003	5509-0	15/07/2014	85,13
JSR8140	R002591955	7455-0	04/07/2014	85,13
JSR8670	F001204666	6050-3	27/06/2014	191,54
JSR8820	P001161201	5550-0	14/07/2014	85,13
JSR9180	R002728761	7455-0	21/10/2014	85,13
JSR9340	R002594784	7455-0	06/07/2014	85,13
JSR9730	F001257973	6050-3	02/11/2014	191,54
JSS0840	R002594854	7455-0	06/07/2014	85,13
JSS1070	R002741772	7455-0	25/10/2014	85,13
JSS1980	R002741780	7455-0	25/10/2014	85,13
JSS2190	R002719589	7455-0	17/10/2014	85,13
JSS2190	P002125848	5380-0	22/11/2014	85,13
JSS2920	R002592146	7455-0	05/07/2014	85,13
JSS2920	R002592102	7455-0	05/07/2014	85,13
JSS3200	R002749105	7455-0	02/11/2014	85,13
JSS3560	P002059130	5568-0	15/07/2014	127,69
JSS3610	R002602022	7455-0	13/07/2014	85,13
JSS3860	P002059256	6041-2	18/07/2014	127,69
JSS4370	R002591008	7455-0	02/07/2014	85,13
JSS4320	P002133841	5541-2	25/10/2014	53,21
JSS5080	R002587461	7455-0	29/06/2014	85,13
JSS6060	P002119942	5568-0	23/10/2014	127,69
JSS6650	F001204648	6050-3	28/06/2014	191,54
JSS6650	P001928560	5819-6	05/07/2014	574,61
JSS7100	R002724919	7455-0	17/10/2014	85,13
JSS7250	F001205629	6050-3	29/06/2014	191,54
JSS7390	R002758210	7455-0	31/10/2014	85,13
JSS7850	R002744742	7463-0	25/10/2014	127,69
JSS7850	F001212070	6050-3	12/07/2014	191,54
JSS7920	C018576426	5720-0	01/11/2014	127,69
JSS7920	R002744307	7455-0	26/10/2014	85,13
JSS8360	P002061247	5541-5	29/06/2014	53,21
JSS8480	F001257948	6050-3	02/11/2014	191,54
JSS8690	R002588444	7455-0	01/07/2014	85,13
JSS8690	R002600367	7455-0	10/07/2014	85,13
JSS9110	R002754065	7455-0	01/11/2014	85,13
JSS9800	F001204511	6050-3	28/06/2014	191,54
JSS9800	R002589325	7455-0	30/06/2014	85,13
JST0800	P002134702	5541-2	04/11/2014	53,21
JST0900	R002729283	7455-0	19/10/2014	85,13
JST1730	F001206274	6050-3	01/07/2014	191,54
JST1840	P002117502	5452-1	23/10/2014	127,69
JST2030	F001211865	6050-3	12/07/2014	191,54
JST2030	R002746768	7455-0	30/10/2014	85,13
JST2030	R002744143	7455-0	24/10/2014	85,13
JST2030	R002740313	7463-0	18/10/2014	127,69
JST2050	P002123266	7366-2	04/11/2014	85,13
JST2060	P002020391	5185-1	11/07/2014	127,69
JST2560	R002761693	7455-0	03/11/2014	85,13
JST2850	R002731627	7455-0	22/10/2014	85,13
JST3220	P002109208	5568-0	02/11/2014	127,69
JST3760	F001254775	6050-3	25/10/2014	191,54
JST4660	P002061705	5541-2	09/07/2014	53,21
JST5110	F001211814	6050-3	12/07/2014	191,54
JST6100	F001253089	6050-3	22/10/2014	191,54

PLACA	AIT	INFRACAO	DATA	VALOR
JST6460	R002732362	7455-0	22/10/2014	85,13
JST6860	F001254956	6050-3	24/10/2014	191,54
JST6860	R002597519	7455-0	08/07/2014	85,13
JSU1050	R002597087	7455-0	07/07/2014	85,13
JSU1260	R002594718	7455-0	06/07/2014	85,13
JSU1840	P002058042	5550-0	03/07/2014	85,13
JSU2480	F001209056	6050-3	07/07/2014	191,54
JSU2790	R002589138	7455-0	01/07/2014	85,13
JSU3450	R002748205	7455-0	27/10/2014	85,13
JSU4610	P002031817	5550-0	01/07/2014	85,13
JSU4980	F001257565	6050-3	01/11/2014	191,54
JSU5270	R002584925	7455-0	28/06/2014	85,13
JSU5650	R002589711	7455-0	29/06/2014	85,13
JSU7060	F001258828	6050-3	04/11/2014	191,54
JSU7170	R002586873	7455-0	29/06/2014	85,13
JSU7810	R002759602	7455-0	02/11/2014	85,13
JSU8190	P002126804	5550-0	24/10/2014	85,13
JSU8370	R002741615	7455-0	25/10/2014	85,13
JSU8500	R002597384	7455-0	07/07/2014	85,13
JSU8860	R002723901	7455-0	17/10/2014	85,13
JSU9510	R002586930	7455-0	27/06/2014	85,13
JSU9510	P002056605	5525-0	16/07/2014	85,13
JSU9590	R002724173	7455-0	18/10/2014	85,13
JSU9590	R002724443	7455-0	18/10/2014	85,13
JSU9660	R002736821	7455-0	23/10/2014	85,13
JSV0210	F001205322	6050-3	29/06/2014	191,54
JSV0480	R002739352	7455-0	17/10/2014	85,13
JSV0630	R002758012	7455-0	01/11/2014	85,13
JSV1370	P002090530	7366-2	27/10/2014	85,13
JSV1570	R002743555	7455-0	26/10/2014	85,13
JSV1570	R002743352	7455-0	26/10/2014	85,13
JSV2380	F001252340	6050-3	21/10/2014	191,54
JSV2380	R002602483	7455-0	13/07/2014	85,13
JSV3230	F001204537	6050-3	28/06/2014	191,54
JSV3440	P002057716	5185-1	17/07/2014	127,69
JSV3690	P002043977	5452-1	10/07/2014	127,69
JSV4940	P002138626	5185-1	04/11/2014	127,69
JSV4980	F001207750	6050-3	05/07/2014	191,54
JSV5580	R002748224	7455-0	28/10/2014	85,13
JSV5610	R002741246	7455-0	24/10/2014	85,13
JSV5610	R002744928	7455-0	26/10/2014	85,13
JSV5610	R002737113	7455-0	20/10/2014	85,13
JSV5840	P002057525	5550-0	07/07/2014	85,13
JSV6010	P002068850	5185-1	25/10/2014	127,69
JSV6650	P002057809	5452-1	10/07/2014	127,69
JSV6970	F001208800	6050-3	06/07/2014	191,54
JSV8170	P002108516	5541-2	28/10/2014	53,21
JSW0460	F001252882	6050-3	21/10/2014	191,54
JSW1500	R002747539	7455-0	28/10/2014	85,13
JSW2250	R002590117	7455-0	30/10/2014	85,13
JSW2250	R002597707	7455-0	11/07/2014	85,13
JSW3230	R002603766	7455-0	13/07/2014	85,13
JSW3570	R002730277	7455-0	19/10/2014	85,13
JSW3570	R002724120	7455-0	18/10/2014	85,13
JSW3570	R002729614	7455-0	19/10/2014	85,13
JSW3570	F001212443	6050-3	14/07/2014	191,54
JSW3570	F001211736	6050-3	12/07/2014	191,54
JSW5200	P002082632	5541-2	20/10/2014	53,21
JSW5830	R002747706	7455-0	28/10/2014	85,13
JSW6090	F001206985	6050-3	02/07/2014	191,54
JSW6280	R002591761	7455-0	02/07/2014	85,13
JSW6370	P002027617	5452-1	03/07/2014	127,69
JSW7050	R002591437	7455-0	02/07/2014	85,13
JSW7260	R002759252	7455-0	01/11/2014	85,13
JSW7490	R002754286	7455-0	31/10/2014	85,13
JSW7570	R002744309	7463-0	26/10/2014	127,69
JSW7780	P002057006	5568-0	10/07/2014	127,69
JSW8020	R002593483	7455-0	04/07/2014	85,13
JSW8170	R002759021	7455-0	02/11/2014	85,13
JSW8170	R002731695	7455-0	20/10/2014	85,13
JSW8380	R002600043	7455-0	10/07/2014	85,13
JSW8890	R002592120	7455-0	04/07/2014	85,13
JSX0310	F001211349	6050-3	11/07/2014	191,54
JSX0690	F001211427	6050-3	09/07/2014	191,54
JSX1250	R002588761	7455-0	01/07/2014	85,13
JSX1280	R002590444	7455-0	02/07/2014	85,13
JSX1440	F001253897	6050-3	24/10/2014	191,54
JSX1880	R002595749	7455-0	05/07/2014	85,13
JSX2460	R002592972	7455-0	03/07/2014	85,13
JSX2640	P002115087	5541-3	17/10/2014	53,21
JSX2710	P002105449	5541-2	22/10/2014	53,21
JSX3560	P002107019	5541-2	27/10/2014	53,21
JSX3650	R002759459	7455-0	02/11/2014	85,13
JSX3990	R002732023	7455-0	20/10/2014	85,13
JSX3990	F001253293	6050-3	20/10/2014	191,54
JSX6160	F001209836	6050-3	08/07/2014	191,54
JSX7510	R002730262	7455-0	19/10/2014	85,13
JSX7510	R002729944	7455-0	19/10/2014	85,13
JSX7510	R002729713	7455-0	19/10/2014	85,



DIÁRIO OFICIAL DO MUNICÍPIO

SALVADOR-BAHIA
QUARTA-FEIRA
15 DE ABRIL DE 2015
ANO XXVIII | N.º 6.319

51

PLACA	AIT	INFRACAO	DATA	VALOR
KKT6310	F001256858	6050-3	28/10/2014	191,54
KKY2280	R002755224	7455-0	01/11/2014	85,13
KKY4920	R002754121	7455-0	31/10/2014	85,13
KLF1880	P001973364	5452-1	05/07/2014	127,69
KL64750	P002040013	5541-6	29/06/2014	53,21
KLJ7480	R002591811	7455-0	03/07/2014	85,13
KLM5390	F001212089	6050-3	12/07/2014	191,54
KLM8060	F001204054	6050-3	25/06/2014	191,54
KLY2440	P002057433	5509-0	10/07/2014	85,13
KMA2190	P001987070	5185-1	17/07/2014	127,69
KMC7340	F001206083	6050-3	01/07/2014	191,54
KMP1350	R002589573	7455-0	30/06/2014	85,13
KOV2280	F001209824	6050-3	07/07/2014	191,54
KVT3960	P002104726	5452-1	25/10/2014	127,69
KWA3840	P002112426	6122-0	17/10/2014	191,54
KYB6810	R002591720	7455-0	03/07/2014	85,13
KYE4260	F001203614	6050-3	26/06/2014	191,54
KYV7820	P002051353	5460-0	17/07/2014	85,13
KZB0840	R002584350	7455-0	28/06/2014	85,13
LAK0350	R002752504	7455-0	30/10/2014	85,13
LBO6780	R002603697	7455-0	14/07/2014	85,13
LBU4460	P002119575	5410-0	24/10/2014	85,13
LIC5020	R002592915	7455-0	03/07/2014	85,13
LOB4330	F001205231	6050-3	26/06/2014	191,54
LOZ0180	F001255038	6050-3	24/10/2014	191,54
LPA8630	P001974254	5185-1	14/07/2014	127,69
LPE1270	R002759061	7455-0	02/11/2014	85,13
LPR0630	P002057616	5452-1	15/07/2014	127,69
LQC2260	F001206618	6050-3	30/06/2014	191,54
LSN2630	R002587134	7455-0	29/06/2014	85,13
LSN4520	R002594109	7455-0	06/07/2014	85,13
LSN4520	R002603214	7455-0	13/07/2014	85,13
LSN4520	R002600159	7455-0	09/07/2014	85,13
LUB4900	R002762784	7455-0	04/11/2014	85,13
LUB4900	P002121705	5452-1	30/10/2014	127,69
LUF3380	F001206139	6050-3	01/07/2014	191,54
LVV0100	P001983610	5509-0	14/07/2014	85,13
LXN9470	R002750431	7455-0	30/10/2014	85,13
LYM3810	P001888634	5568-0	16/07/2014	127,69
MCL6070	R002587575	7455-0	26/06/2014	85,13
MDA8320	F001209547	6050-3	07/07/2014	191,54
MEH2700	F001212000	6050-3	12/07/2014	191,54
MF83870	P002005820	5452-1	31/10/2014	127,69
MGB1010	P002029648	5550-0	26/06/2014	85,13
MID4060	F001254639	6050-3	25/10/2014	191,54
MID9190	R002586501	7455-0	29/06/2014	85,13
MKX2670	R002759637	7455-0	02/11/2014	85,13
MLC9650	R002744237	7455-0	26/10/2014	85,13
MLJ3240	R002596471	7455-0	07/07/2014	85,13
MLJ3240	P002106012	5541-2	20/10/2014	53,21
MLJ3240	R002597859	7455-0	08/07/2014	85,13
MLJ3240	R002724006	7455-0	18/10/2014	85,13
MLT0140	P002031196	5550-0	07/07/2014	85,13
MMI9120	R002740843	7463-0	25/10/2014	127,69
MMU4310	R002749844	7455-0	29/10/2014	85,13
MNF0560	F001253311	6050-3	22/10/2014	191,54
MNHI380	R002741066	7455-0	25/10/2014	85,13
MOP4510	R002585016	7455-0	28/06/2014	85,13
MOH5040	P002108381	5541-2	23/10/2014	53,21
MRE3350	R002741705	7455-0	24/10/2014	85,13
MRE3350	R002724675	7455-0	17/10/2014	85,13
MRW8310	P001987064	5185-1	16/07/2014	127,69
MTD4310	F001254526	6050-3	24/10/2014	191,54
MTI9290	R002756752	7455-0	01/11/2014	85,13
MTT8510	F001253859	6050-3	20/10/2014	191,54
MTY8160	P001924377	5185-1	21/10/2014	127,69
MUG0800	F001210885	6050-3	09/07/2014	191,54
MUG5930	F001207716	6050-3	05/07/2014	191,54
MUV5440	P002123212	7366-2	24/10/2014	85,13
MUV5440	F001204075	6050-3	26/06/2014	191,54
MUX2230	R002603421	7455-0	14/07/2014	85,13
MVC5100	R002728621	7455-0	21/10/2014	85,13
MVG2490	P002043745	5452-1	26/06/2014	127,69
MVI1170	R002603985	7455-0	13/07/2014	85,13
MVK4550	R002587963	7455-0	29/06/2014	85,13
MVO7700	F001211668	6050-3	12/07/2014	191,54
MWR3150	R002596865	7455-0	05/07/2014	85,13
MXT6520	F001206316	6050-3	30/06/2014	191,54
MYI5150	F001203449	6050-3	26/06/2014	191,54
MYN8720	P002067591	5550-0	25/10/2014	85,13
MZGA340	F001211405	6050-3	11/07/2014	191,54
NAS1230	P002055487	5452-1	04/07/2014	127,69
NBC0200	R002737649	7455-0	23/10/2014	85,13
NET5980	F001258721	6050-3	04/11/2014	191,54
NFP4000	F001206230	6050-3	30/06/2014	191,54
NFG6220	R002582668	7455-0	25/06/2014	85,13
NGCA210	P002107890	5541-2	21/10/2014	53,21
NGG3070	R002723771	7455-0	18/10/2014	85,13
NGP0610	F001257186	6050-3	31/10/2014	191,54
NGX5100	R002592115	7455-0	04/07/2014	85,13
NHH7400	F001210471	6050-3	11/07/2014	191,54
NHZ1100	P002112517	7366-2	24/10/2014	85,13
NIM7640	F001258691	6050-3	04/11/2014	191,54

PLACA	AIT	INFRACAO	DATA	VALOR
NKB4620	R002753285	7455-0	31/10/2014	85,13
NKD3920	R002738416	7455-0	20/10/2014	85,13
NKD3920	R002743972	7455-0	24/10/2014	85,13
NKV0150	P002122828	5185-1	28/10/2014	127,69
NLK3000	R002732508	7455-0	20/10/2014	85,13
NMB5520	P002118782	5185-1	17/10/2014	127,69
NMD9410	R002757604	7455-0	01/11/2014	85,13
NMG6650	R002751233	7455-0	04/11/2014	85,13
NMG6650	P002057297	6050-1	17/07/2014	191,54
NMG6650	R002750828	7455-0	04/11/2014	85,13
NMJ4540	R002744115	7455-0	24/10/2014	85,13
NMJ4540	R002739700	7455-0	17/10/2014	127,69
NMK1230	F001210968	6050-3	11/07/2014	191,54
NMK4660	P002090035	5541-2	18/10/2014	53,21
NM5700	R002590449	7455-0	02/07/2014	85,13
NMM7100	F001209860	6050-3	07/07/2014	191,54
NMO4380	R002730231	7455-0	19/10/2014	85,13
NMO5950	R002740914	7455-0	25/10/2014	85,13
NMR2760	F001210889	6050-3	10/07/2014	191,54
NMR3720	R002583577	7455-0	25/06/2014	85,13
NNQ1930	R002742157	7455-0	22/10/2014	85,13
NNS3210	R002587884	7455-0	29/06/2014	85,13
NNS3210	R002591408	7455-0	30/06/2014	85,13
NNT4670	P002051858	5452-1	04/07/2014	127,69
NPD1280	F001205098	6050-3	29/06/2014	191,54
NQB5620	P002115062	5681-0	17/10/2014	53,21
NQB5620	P001962694	7366-2	17/07/2014	85,13
NQB5620	F001205217	6050-3	29/06/2014	191,54
NQB6880	R002756042	7455-0	01/11/2014	85,13
NQE3520	R002594014	7455-0	06/07/2014	85,13
NQE3520	R002762858	7455-0	04/11/2014	85,13
NTD0160	R002583649	7455-0	24/06/2014	85,13
NTD0360	P002059315	5452-1	08/07/2014	127,69
NTD2540	R002749983	7455-0	29/10/2014	85,13
NTD2990	F001207803	6050-3	04/07/2014	191,54
NTD4440	P001902330	5550-0	10/07/2014	85,13
NTD5820	R002584652	7455-0	28/06/2014	85,13
NTD6200	P001964904	5568-0	16/10/2014	127,69
NTD6250	R002581584	7463-0	25/06/2014	127,69
NTD6920	R002589964	7455-0	03/07/2014	85,13
NTD7790	R002598043	7455-0	09/07/2014	85,13
NTD8160	R002586379	7455-0	26/06/2014	85,13
NTD8220	F001208149	6050-3	04/07/2014	191,54
NTD9380	R002730718	7455-0	21/10/2014	85,13
NTE0460	R002600613	7455-0	12/07/2014	85,13
NTE1720	P002061530	5541-2	03/07/2014	53,21
NTE1730	R002737095	7455-0	24/10/2014	85,13
NTE2480	R002756600	7455-0	04/11/2014	85,13
NTE2840	P002037977	5487-0	07/07/2014	127,69
NTE2840	P002108034	5541-2	22/10/2014	53,21
NTE4830	F001205003	6050-3	28/06/2014	191,54
NTE5160	F001212195	6050-3	12/07/2014	191,54
NTE5280	P002049152	5452-1	07/07/2014	127,69
NTE5280	P002130468	5185-1	30/10/2014	127,69
NTE5430	P001984657	5550-0	15/07/2014	85,13
NTE5990	F001253346	6050-3	22/10/2014	191,54
NTE5990	R002762433	7455-0	04/11/2014	85,13
NTE6220	R002592475	7455-0	04/07/2014	85,13
NTE6270	R002596812	7455-0	07/07/2014	85,13
NTE6570	P002067820	5185-1	13/07/2014	127,69
NTE7100	R002595199	7455-0	08/07/2014	85,13
NTE7240	F001252740	6050-3	21/10/2014	191,54
NTE7290	F001207639	6050-3	03/07/2014	191,54
NTE7380	F001258125	6050-3	03/11/2014	191,54
NTE7440	P002133648	5541-2	30/10/2014	53,21
NTE8590	P002104258	5541-2	25/10/2014	53,21
NTE8890	P002122450	5185-1	23/10/2014	127,69
NTE8900	F001254315	6050-3	24/10/2014	191,54
NTE8900	R002757655	7455-0	01/11/2014	85,13
NTE9440	P002074485	6050-1	26/10/2014	191,54
NTE9520	R002210522	5819-6	30/10/2014	574,61
NTF0030	R002584030	7455-0	27/06/2014	85,13
NTF0570	P002117411	5185-1	16/10/2014	127,69
NTF1000	R002753852	7455-0	31/10/2014	85,13
NTF1020	R002740768	7455-0	25/10/2014	85,13
NTF1020	R002743944	7455-0	26/10/2014	85,13
NTF1460	R002738163	7455-0	17/10/2014	85,13
NTF1460	P001959909	5690-0	05/07/2014	127,69
NTF1870	R002737131	7455-0	24/10/2014	85,13
NTF1890	R002620939	7455-0	13/07/2014	85,13
NTF1890	R002602592	7455-0	13/07/2014	85,13
NTF6180	P002121513	5541-2	28/10/2014	53,21
NTF6610	R002743897	7455-0	20/10/2014	85,13
NTF6610	R002752315	7455-0	30/10/2014	85,13
NTF6610	R002757656	7455-0	01/11/2014	85,13
NTF7110	P002062401	5541-2	07/07/2014	53,21
NTF7610	R002588517	7463-0	01/07/2014	127,69
NTF7640	P002109829	5550-0	23/10/2014	85,13
NTF7840	P001982217	5452-1	14/07/2014	127



PLACA	AIT	INFRACAO	DATA	VALOR
NTJ5330	P002133582	5541-2	27/10/2014	53,21
NTJ6450	R002596244	7455-0	05/07/2014	85,13
NTJ6840	R002603107	7455-0	13/07/2014	85,13
NTJ7350	R002738055	7455-0	18/10/2014	85,13
NTJ7720	R002759587	7455-0	02/11/2014	85,13
NTJ8060	F001203739	6050-3	26/06/2014	191,54
NTJ8480	P002044265	5541-6	29/06/2014	53,21
NTK0250	R002732428	7455-0	20/10/2014	85,13
NTK0850	F001208085	6050-3	03/07/2014	191,54
NTK0850	R002593207	7455-0	05/07/2014	85,13
NTK1280	R002595172	7455-0	06/07/2014	85,13
NTK1740	P001755578	5550-0	12/07/2014	85,13
NTK1970	R002590239	7455-0	03/07/2014	85,13
NTK1970	R002745948	7455-0	27/10/2014	85,13
NTK1990	P002050994	5452-1	21/07/2014	127,69
NTK2030	R002737774	7455-0	23/10/2014	85,13
NTK2800	R002588040	7455-0	29/06/2014	85,13
NTK2930	R002729290	7455-0	19/10/2014	85,13
NTK3180	P002047145	5819-1	09/07/2014	574,61
NTK3240	R002598202	7463-0	08/07/2014	127,69
NTK4110	P002086826	5550-0	25/10/2014	85,13
NTK4530	R002753204	7455-0	31/10/2014	85,13
NTK4850	P002059611	5568-0	16/07/2014	127,69
NTK5960	R002594633	7455-0	06/07/2014	85,13
NTK6580	R002739984	7455-0	18/10/2014	85,13
NTK6680	R002590001	7455-0	30/06/2014	85,13
NTK6680	R002729209	7463-0	19/10/2014	127,69
NTK6680	P001964468	5550-0	12/07/2014	85,13
NTK6850	R002603265	7455-0	13/07/2014	85,13
NTK6850	R002584126	7455-0	28/06/2014	85,13
NTK7060	P002045197	5452-1	07/07/2014	127,69
NTK7060	P002078555	7366-2	02/11/2014	85,13
NTK9440	P002106796	5738-0	25/10/2014	191,54
NTK9990	R002741316	7455-0	25/10/2014	85,13
NTO0460	R002595451	7455-0	06/07/2014	85,13
NTO12810	P002120296	7366-2	02/11/2014	85,13
NTO1810	R002722823	7455-0	16/10/2014	85,13
NTO2110	P002049599	5568-0	09/07/2014	127,69
NTO23630	R002743026	7455-0	26/10/2014	85,13
NTO23630	P002014197	5452-1	10/07/2014	127,69
NTO4380	R002590002	7455-0	30/06/2014	85,13
NTO4620	R002743041	7455-0	26/10/2014	85,13
NTO5280	P002053993	5550-0	12/07/2014	85,13
NTO5690	R002755849	7463-0	01/11/2014	127,69
NTO6330	P002120191	5550-0	16/10/2014	85,13
NTO6690	R002727696	7455-0	19/10/2014	85,13
NTO6690	R002584931	7455-0	28/06/2014	85,13
NTO6700	R002723738	7455-0	18/10/2014	85,13
NTO6700	R002724304	7455-0	17/10/2014	85,13
NTO6700	R002584627	7455-0	28/06/2014	85,13
NTO6720	R002728366	7455-0	19/10/2014	85,13
NTO6720	R002748488	7455-0	27/10/2014	85,13
NTO6720	R002728343	7455-0	19/10/2014	85,13
NTO7590	R002728757	7463-0	19/10/2014	127,69
NTO7640	F001209840	6050-3	07/07/2014	191,54
NTO8830	R002723563	7455-0	17/10/2014	85,13
NTO8900	P002100519	5568-0	03/11/2014	127,69
NTO9020	P002037983	7366-2	08/07/2014	85,13
NTO9560	P002000235	5452-1	18/10/2014	127,69
NTM0040	R002590746	7455-0	02/07/2014	85,13
NTM0040	P001966307	5568-0	22/10/2014	127,69
NTM0470	R002592688	7455-0	04/07/2014	85,13
NTM0470	R002592184	7455-0	04/07/2014	85,13
NTM0470	R002584274	7463-0	28/06/2014	127,69
NTM0650	R002595573	7455-0	05/07/2014	85,13
NTM1600	F001210253	6050-3	09/07/2014	191,54
NTM1630	P002015365	5550-0	04/07/2014	85,13
NTM1950	F001208988	6050-3	07/07/2014	191,54
NTM1950	P001922951	5185-1	03/11/2014	127,69
NTM1950	R002598348	7463-0	08/07/2014	127,69
NTM1950	P002027752	5550-0	10/07/2014	85,13
NTM2120	P001991350	5541-1	20/10/2014	53,21
NTM2490	P002110940	7366-2	31/10/2014	85,13
NTM2530	F001255478	6050-3	27/10/2014	191,54
NTM2700	P002117242	7366-2	17/10/2014	85,13
NTM2900	R002594870	7455-0	05/07/2014	85,13
NTM3000	R002746153	7455-0	24/10/2014	85,13
NTM3650	R002591622	7463-0	02/07/2014	127,69
NTM5170	P002029616	5479-0	07/07/2014	85,13
NTM6090	R002761462	7455-0	03/11/2014	85,13
NTM6340	F001258316	6050-3	03/11/2014	191,54
NTM6340	F001211899	6050-3	12/07/2014	191,54
NTM6660	R002731444	7455-0	20/10/2014	85,13
NTM7260	F001256485	6050-3	28/10/2014	191,54
NTM7390	P001978261	5681-0	17/07/2014	53,21
NTM8630	P002133982	5452-1	30/10/2014	127,69
NTM8810	R002602070	7455-0	13/07/2014	85,13
NTM9130	P002116946	5185-1	20/10/2014	127,69
NTM9130	R002740776	7455-0	25/10/2014	85,13
NTM9230	P002122993	5550-0	20/10/2014	85,13
NTM9560	R002729505	7455-0	20/10/2014	85,13
NTM9680	P002133817	5541-2	27/10/2014	53,21
NTM9950	F001204751	6050-3	27/06/2014	191,54

PLACA	AIT	INFRACAO	DATA	VALOR
NTN0380	R002750147	7455-0	30/10/2014	85,13
NTN0410	R002758742	7455-0	02/11/2014	85,13
NTN0550	P001835789	5452-1	25/10/2014	127,69
NTN0670	P002117238	7366-2	16/10/2014	85,13
NTN0800	F001211315	6050-3	10/07/2014	191,54
NTN0900	R002595246	7455-0	05/07/2014	85,13
NTN1140	P002043978	5452-1	11/07/2014	127,69
NTN1980	P002120959	5452-1	30/10/2014	127,69
NTN2120	R002603321	7455-0	13/07/2014	85,13
NTN2580	R002731826	7455-0	20/10/2014	85,13
NTN3590	F001251678	6050-3	17/10/2014	191,54
NTN3660	F001209377	6050-3	07/07/2014	191,54
NTN4230	R002732351	7455-0	22/10/2014	85,13
NTN4230	R002732574	7455-0	22/10/2014	85,13
NTN4530	R001204930	6050-3	28/06/2014	191,54
NTN4740	R002757856	7455-0	03/11/2014	85,13
NTN5910	F001206188	6050-3	30/06/2014	191,54
NTN6080	R002594752	7455-0	06/07/2014	85,13
NTN6460	F001252483	6050-3	21/10/2014	191,54
NTN7210	R002593843	7455-0	04/07/2014	85,13
NTN7940	R001253975	6050-3	24/10/2014	191,54
NTN8020	R002743301	7455-0	25/10/2014	85,13
NTN9170	F001212665	6050-3	13/07/2014	191,54
NTO0430	F001255068	6050-3	26/10/2014	191,54
NTO0920	P002120688	7366-2	29/10/2014	85,13
NTO1640	R002737435	7455-0	23/10/2014	85,13
NTO1690	P001963059	5550-0	11/07/2014	85,13
NTO1690	P002062824	5568-0	10/07/2014	127,69
NTO2320	F001204506	6050-3	27/06/2014	191,54
NTO2320	F001203694	6050-3	25/06/2014	191,54
NTO2600	R002601970	7455-0	12/07/2014	85,13
NTO2860	R002585630	7455-0	28/06/2014	85,13
NTO2980	R002742532	7455-0	23/10/2014	85,13
NTO3420	F001258580	6050-3	04/11/2014	191,54
NTO4230	R002756597	7455-0	04/11/2014	85,13
NTO4230	R002757855	7455-0	03/11/2014	85,13
NTO4260	R002755344	7455-0	01/11/2014	85,13
NTO4360	P001982813	5185-1	11/07/2014	127,69
NTO5080	F001205067	6050-3	27/06/2014	191,54
NTO5080	R002727881	7455-0	19/10/2014	85,13
NTO5080	R002585529	7455-0	28/06/2014	85,13
NTO5080	P002023285	7366-2	17/10/2014	85,13
NTO5160	F001205441	6050-3	27/06/2014	191,54
NTO6430	P002112508	6122-0	24/10/2014	191,54
NTO6430	P002123413	5622-2	03/11/2014	53,21
NTO6720	R002759521	7455-0	02/11/2014	85,13
NTO7180	R002761935	7455-0	03/11/2014	85,13
NTO7180	R002741815	7455-0	25/10/2014	85,13
NTO7230	F001252686	6050-3	28/10/2014	191,54
NTO7230	R002731855	7455-0	23/10/2014	85,13
NTO7230	P002100369	7366-2	16/10/2014	85,13
NTO7900	R002587941	7455-0	29/06/2014	85,13
NTO8310	R002586787	7455-0	29/06/2014	85,13
NTO8310	R002602633	7455-0	13/07/2014	85,13
NTO8310	F001212604	6050-3	14/07/2014	191,54
NTO8330	R002746027	7455-0	27/10/2014	85,13
NTO9050	F001211291	6050-3	11/07/2014	191,54
NTO9120	R002586090	7455-0	28/06/2014	85,13
NTO9370	P001978112	5185-2	17/07/2014	127,69
NTO9630	R002600321	7455-0	10/07/2014	85,13
NTO9700	P002062919	6050-1	11/07/2014	191,54
NTO9810	F001207539	6050-3	04/07/2014	191,54
NTP0880	P002120936	5991-0	24/10/2014	191,54
NTP1550	R002738790	7455-0	20/10/2014	85,13
NTP2560	R002602223	7463-0	13/07/2014	127,69
NTP2560	F001211890	6050-3	12/07/2014	191,54
NTP3250	R002596218	7463-0	07/07/2014	127,69
NTP3270	P001989089	5550-0	21/07/2014	85,13
NTP3270	P002046340	5550-0	17/07/2014	85,13
NTP3540	R002745868	7455-0	27/10/2014	85,13
NTP3690	P002038067	7366-2	04/07/2014	85,13
NTP3690	P002062624	5541-2	16/07/2014	53,21
NTP4130	R002590357	7455-0	02/07/2014	85,13
NTP4940	R002587893	7455-0	29/06/2014	85,13
NTP6260	R002742318	7455-0	22/10/2014	85,13
NTP6500	P002138636	5185-1	04/11/2014	127,69
NTP7090	P002056890	5452-6	16/07/2014	127,69
NTP7130	F001257828	6050-3	02/11/2014	191,54
NTP7440	R002740336	7455-0	18/10/2014	85,13
NTP7580	P002023303	5550-0	24/10/2014	85,13
NTP7620	R002750554	7455-0	28/10/2014	85,13
NTP8260	P002016876	5550-0	26/06/2014	85,13
NTP8580	P001978130	7366-2	11/07/2014	85,13
NTP8660	R002745379	7455-0	26/10/2014	85,13
NTP8730	P002108225	5541-2	27/10/2014	53,21
NTP9470	R002745921	7455-0	26/10/2014	85,13
NTP9480	P002058981	5185-1	17/07/2014	127,69
NTP9800	R002762036	7455-0	04/11/2014	85



PLACA	AIT	INFRACAO	DATA	VALOR
NTU0220	P002147241	5550-0	03/11/2014	85,13
NTU0750	R002587113	7455-0	30/06/2014	85,13
NTU0750	R002592544	7455-0	04/07/2014	85,13
NTU0760	R002754943	7455-0	01/11/2014	85,13
NTU0760	R002588660	7455-0	01/07/2014	85,13
NTU1200	R002591958	7455-0	04/07/2014	85,13
NTU2480	C018584280	5720-0	31/10/2014	127,69
NTU2720	R002588495	7455-0	01/07/2014	85,13
NTU3000	P002102128	5185-1	04/11/2014	127,69
NTU3210	P002111161	5452-1	16/10/2014	127,69
NTU3970	R002749799	7455-0	30/10/2014	85,13
NTU4020	R002600964	7455-0	13/07/2014	85,13
NTU4440	P002025928	5681-0	05/07/2014	53,21
NTU4660	R002727785	7455-0	18/10/2014	85,13
NTU5000	R002758151	7455-0	04/11/2014	85,13
NTU6080	R002723120	7455-0	18/10/2014	85,13
NTU6160	R002602181	7455-0	14/07/2014	85,13
NTU6160	R002587754	7455-0	29/06/2014	85,13
NTU6650	R002737112	7463-0	20/10/2014	127,69
NTU8460	R002723757	7455-0	18/10/2014	85,13
NTU8590	P001966828	5622-2	01/11/2014	53,21
NTU8750	R002752979	7455-0	31/10/2014	85,13
NTU9740	R002738994	7455-0	16/10/2014	85,13
NTU9940	R002732736	7455-0	20/10/2014	85,13
NTU9940	P001983636	5550-0	15/07/2014	85,13
NTU9940	R002737861	7455-0	24/10/2014	85,13
NTV0220	R002756596	7455-0	04/11/2014	85,13
NTV0280	R002722726	7455-0	16/10/2014	85,13
NTV0360	R002748734	7455-0	28/10/2014	85,13
NTV0930	R002593246	7463-0	04/07/2014	127,69
NTV1190	R002748077	7455-0	27/10/2014	85,13
NTV1550	R002745695	7455-0	27/10/2014	85,13
NTV1550	R002728833	7455-0	19/10/2014	85,13
NTV1650	R002583475	7455-0	26/06/2014	85,13
NTV1740	R002749120	7455-0	02/11/2014	85,13
NTV2410	R002729844	7455-0	20/10/2014	85,13
NTV2440	F001209172	6050-3	07/07/2014	191,54
NTV2740	P002123503	7366-2	31/10/2014	85,13
NTV2740	P002123502	5622-2	31/10/2014	53,21
NTV3520	R002750014	7455-0	30/10/2014	85,13
NTV3810	P002090866	5550-0	17/10/2014	85,13
NTV4100	P002051575	5550-0	03/07/2014	85,13
NTV4260	F001210182	6050-3	08/07/2014	191,54
NTV4260	R002583286	7455-0	25/06/2014	85,13
NTV5240	F001203979	6050-3	26/06/2014	191,54
NTV5820	R002745739	7455-0	26/10/2014	85,13
NTV5980	R002586600	7455-0	27/06/2014	85,13
NTV6380	R002752489	7455-0	30/10/2014	85,13
NTV6380	R001209464	6050-3	07/07/2014	191,54
NTV6770	R002732427	7455-0	20/10/2014	85,13
NTV7300	P002125546	5550-0	24/10/2014	85,13
NTW0940	F001209114	6050-3	07/07/2014	191,54
NTW1380	R002742322	7463-0	22/10/2014	127,69
NTW1770	R002759033	7455-0	02/11/2014	85,13
NTW2130	R002758837	7455-0	01/11/2014	85,13
NTW2570	F001210547	6050-3	11/07/2014	191,54
NTW3300	P001964660	5568-0	08/07/2014	127,69
NTW3950	R002740931	7455-0	25/10/2014	85,13
NTW3950	R002727625	7463-0	19/10/2014	127,69
NTW4760	R002746369	7463-0	26/10/2014	127,69
NTW5470	F001210688	6050-3	10/07/2014	191,54
NTW6140	P002112070	5452-1	19/10/2014	127,69
NTW6180	R002723898	7455-0	17/10/2014	85,13
NTW6180	R002723900	7463-0	17/10/2014	127,69
NTW6180	R002724274	7455-0	17/10/2014	85,13
NTW6180	R002723806	7455-0	18/10/2014	85,13
NTW6180	R002598395	7471-0	09/07/2014	574,61
NTW6180	R002589862	7455-0	02/07/2014	85,13
NTW6180	R002596653	7455-0	07/07/2014	85,13
NTW6180	R002591623	7455-0	02/07/2014	85,13
NTW6180	R002729847	7455-0	19/10/2014	85,13
NTW6180	R002749414	7455-0	29/10/2014	85,13
NTW6340	R002746064	7455-0	22/10/2014	85,13
NTW6730	R002724881	7455-0	18/10/2014	85,13
NTW6780	F001204363	6050-3	28/06/2014	191,54
NTW7830	P002009588	5550-0	17/10/2014	85,13
NTW7880	F001208580	6050-3	05/07/2014	191,54
NTW8070	P001929003	5185-1	07/07/2014	127,69
NTW8240	R002591379	7455-0	02/07/2014	85,13
NTW8680	P002062285	5541-2	05/07/2014	53,21
NTW8840	R002731890	7455-0	20/10/2014	85,13
NTW8870	R002759075	7455-0	02/11/2014	85,13
NTW9000	R002739711	7455-0	17/10/2014	85,13
NTW9020	R002747485	7455-0	28/10/2014	85,13
NTW9020	R002749664	7455-0	28/10/2014	85,13
NTW9020	R002748120	7455-0	28/10/2014	85,13
NTW9020	F001255828	6050-3	28/10/2014	191,54
NTW9020	F001255762	6050-3	28/10/2014	191,54
NTW9080	R002762697	7455-0	04/11/2014	85,13
NTW9390	P002067258	5185-1	28/10/2014	127,69
NTW9390	P002067259	7366-2	28/10/2014	85,13
NTW9680	R002603314	7455-0	13/07/2014	85,13
NTW9950	P002056184	5185-1	10/07/2014	127,69

PLACA	AIT	INFRACAO	DATA	VALOR
NTY9950	R002593982	7463-0	06/07/2014	127,69
NTY2610	R002736848	7455-0	23/10/2014	85,13
NUY8010	P002077384	5681-0	20/10/2014	53,21
NUY9140	R002600056	7455-0	10/07/2014	85,13
NVD0100	R002591839	7455-0	02/07/2014	85,13
NVG0560	P002117601	5185-1	16/10/2014	127,69
NVG0820	F001207909	6050-3	04/07/2014	191,54
NVG3520	R002727994	7455-0	18/10/2014	85,13
NVG3520	R002727634	7455-0	18/10/2014	85,13
NVH5220	F001204908	6050-3	28/06/2014	191,54
NVH6390	P002105361	5452-1	19/10/2014	127,69
NVH7980	P002059485	6041-2	04/07/2014	127,69
NVI4680	F001209690	6050-3	08/07/2014	191,54
NVI9940	R002747744	7455-0	28/10/2014	85,13
NVG0070	F001256011	5673-2	27/10/2014	85,13
NVG0390	F001206218	6050-3	01/07/2014	191,54
NVL0730	F001254556	6050-3	24/10/2014	191,54
NVL8240	R002596430	7455-0	05/07/2014	85,13
NVM5690	R002589307	7455-0	01/07/2014	85,13
NVM6310	R002740636	7455-0	25/10/2014	85,13
NVN0110	R002729861	7455-0	19/10/2014	85,13
NVN5390	F001204936	6050-3	28/06/2014	191,54
NVN5390	F001205722	6050-3	30/06/2014	191,54
NVN7000	R002753298	7455-0	31/10/2014	85,13
NVW0520	R002748651	7455-0	28/10/2014	85,13
NVW0520	R002592941	7455-0	05/07/2014	85,13
NWV3300	F001257155	6050-3	01/11/2014	191,54
NWD3930	P002046975	5541-5	06/07/2014	53,21
NWF7360	R002728310	7455-0	19/10/2014	85,13
NWG7360	R002728173	7455-0	19/10/2014	85,13
NXE5750	P002033139	5541-2	16/07/2014	53,21
NYX3720	F001211428	6050-3	09/07/2014	191,54
NYX6240	R002758363	7455-0	03/11/2014	85,13
NXY6240	P002122600	5452-1	04/11/2014	127,69
NYB8970	F001253950	6050-3	24/10/2014	191,54
NYD3360	R002761280	7455-0	02/11/2014	85,13
NYF5190	P002028833	6050-1	11/07/2014	191,54
NYF5460	P002135841	5541-2	04/11/2014	53,21
NYF5490	P002054217	5487-0	08/07/2014	127,69
NYG1830	R002584348	7455-0	27/06/2014	85,13
NYH0990	R002732771	7455-0	20/10/2014	85,13
NYH1010	P002061583	6041-2	05/07/2014	127,69
NYH1180	R002732672	7455-0	22/10/2014	85,13
NYH1250	P001921602	5452-1	27/10/2014	127,69
NYH1330	R002743573	7455-0	26/10/2014	85,13
NYH1330	R002728809	7455-0	19/10/2014	85,13
NYH1650	R002596774	7463-0	07/07/2014	127,69
NYH1850	R002748003	7455-0	27/10/2014	85,13
NYH1900	F001257905	6050-3	02/11/2014	191,54
NYH2000	R002729999	7455-0	21/10/2014	85,13
NYH2120	R002762484	7455-0	04/11/2014	85,13
NYH2200	R002596590	7455-0	06/07/2014	85,13
NYH2200	R002587331	7455-0	29/06/2014	85,13
NYH2460	F001208559	6050-3	05/07/2014	191,54
NYH2540	P002121770	5550-0	22/10/2014	85,13
NYH4420	F001211766	6050-3	12/07/2014	191,54
NYH5000	R002585080	7455-0	28/06/2014	85,13
NYH5000	P001883216	5215-1	27/10/2014	191,54
NYH5110	R002756359	7455-0	04/11/2014	85,13
NYH5240	R002752273	7455-0	30/10/2014	85,13
NYH5490	R002588693	7455-0	30/06/2014	85,13
NYH5570	R002585073	7455-0	28/06/2014	85,13
NYH5870	R002583624	7455-0	25/06/2014	85,13
NYH6660	F001205810	6050-3	30/06/2014	191,54
NYH6880	R002729572	7455-0	19/10/2014	85,13
NYH6930	F001204249	6050-3	28/06/2014	191,54
NYH7240	R002745709	7455-0	26/10/2014	85,13
NYH8880	R002754573	7455-0	26/10/2014	85,13
NYH9000	R002748763	7455-0	28/10/2014	85,13
NYH9590	R002744210	7455-0	24/10/2014	85,13
NYH9610	R002589275	7455-0	01/07/2014	85,13
NYH9670	P001986468	5452-1	22/07/2014	127,69
NYH9670	P001986483	5185-1	16/07/2014	127,69
NYI0620	R002732516	7455-0	20/10/2014	85,13
NYI0700	R002741127	7455-0	24/10/2014	85,13
NYI0750	R002761708	7455-0	03/11/2014	85,13
NYI0790	R002600663	7455-0	13/07/2014	85,13
NYI1470	R002600966	7455-0	13/07/2014	85,13
NYI1470	R002592178	7455-0	04/07/2014	85,13
NYI1470	R002600663	7455-0	13/07/2014	85,13
NYI1480	F001256719	6050-3	30/10/2014	191,54
NYI1500	P002062770	5541-2	10/07/2014	53,21
NYI2010	R002597195	7463-0	10/07/2014	127,69
NYI2010	R002597193	7455-0	07/07/2014	85,13
NYI2060	P002009584	5550-0	17/10/2014	85,13
NYI3000	R002759632	7455-0	01/11/2014	85,13
NYI3470	P002121872	5622-2	23/10/2014	53,21
NYI4290	F001205026	6050-3	28/06/2014	191,54



PLACA	AIT	INFRACAO	DATA	VALOR
NYL4780	P002115950	5550-0	22/10/2014	85,13
NYL4890	P002091006	5550-0	23/10/2014	85,13
NYL5170	R002738637	7455-0	20/10/2014	85,13
NYL5580	R002759407	7455-0	01/11/2014	85,13
NYL5580	R002728312	7455-0	19/10/2014	85,13
NYL5920	P002108584	5541-2	23/10/2014	53,21
NYL5970	R002731502	7455-0	22/10/2014	85,13
NYL6010	P002102890	5738-0	23/10/2014	191,54
NYL6010	R002744038	7455-0	25/10/2014	85,13
NYL6010	R002742374	7455-0	22/10/2014	85,13
NYL6010	R002746877	7463-0	27/10/2014	127,69
NYL6190	R002599732	7455-0	11/07/2014	85,13
NYL6310	P002091307	7366-2	17/10/2014	85,13
NYL7290	R002741212	7455-0	24/10/2014	85,13
NYL7700	R002593985	7463-0	06/07/2014	127,69
NYL9910	P002117426	5185-1	20/10/2014	127,69
NYL8090	F001257395	6050-3	01/11/2014	191,54
NYL8090	R002747945	7455-0	28/10/2014	85,13
NYL8390	P002100559	7366-2	16/10/2014	85,13
NYL9010	R002754090	7455-0	31/10/2014	85,13
NYL9440	R002746370	7455-0	27/10/2014	85,13
NYL9570	R002724633	7455-0	17/10/2014	85,13
NYL9590	R002595660	7455-0	05/07/2014	85,13
NYL9770	R002754220	7455-0	31/10/2014	85,13
NYL9770	R002596208	7455-0	07/07/2014	85,13
NYM0060	P002100499	5568-0	23/10/2014	127,69
NYM1150	R002589550	7455-0	30/06/2014	85,13
NYM1260	P002050150	5592-0	15/07/2014	85,13
NYM1300	P001965366	5622-2	07/07/2014	53,21
NYM1410	R002603916	7455-0	14/07/2014	85,13
NYM1630	F001212753	6050-3	14/07/2014	191,54
NYM1630	F001208357	6050-3	05/07/2014	191,54
NYM2380	F001254366	6050-3	25/10/2014	191,54
NYM2770	R002728064	7455-0	19/10/2014	85,13
NYM3460	R002739993	7455-0	18/10/2014	85,13
NYM3620	R002731990	7455-0	20/10/2014	85,13
NYM3620	R002729233	7455-0	19/10/2014	85,13
NYM3820	R002745144	7455-0	26/10/2014	85,13
NYM3870	P002105783	5622-2	20/10/2014	53,21
NYM3870	P002082035	5550-0	17/10/2014	85,13
NYM4430	R002739930	7463-0	17/10/2014	127,69
NYM4430	R002598801	7455-0	11/07/2014	85,13
NYM4630	P002052023	5452-1	11/07/2014	127,69
NYM4760	R002591103	7455-0	02/07/2014	85,13
NYM4760	R002589239	7455-0	30/06/2014	85,13
NYM4870	R002748232	7455-0	27/10/2014	85,13
NYM4870	R002748234	7455-0	27/10/2014	85,13
NYM5060	P002123475	5185-1	29/10/2014	127,69
NYM5810	P002123980	7366-2	04/11/2014	85,13
NYM7720	F001208651	6050-3	06/07/2014	191,54
NYM7810	P002108519	5541-2	28/10/2014	53,21
NYM7900	R002750282	7455-0	29/10/2014	85,13
NYM8110	R002589158	7455-0	01/07/2014	85,13
NYM8620	R002761771	7455-0	02/11/2014	85,13
NYM8760	R002752328	7455-0	30/10/2014	85,13
NYM9220	F001208615	6050-3	05/07/2014	191,54
NYM9310	P002052034	5452-1	16/07/2014	127,69
NYM9810	P002112282	7366-2	23/10/2014	85,13
NYN00210	R002595496	7455-0	06/07/2014	85,13
NYN0250	R002581984	7455-0	24/06/2014	85,13
NYN0330	R002596266	7455-0	05/07/2014	85,13
NYN0560	R002757194	7455-0	31/10/2014	85,13
NYN1000	R002747400	7463-0	28/10/2014	127,69
NYN1330	R002596761	7455-0	07/07/2014	85,13
NYN2210	F001203608	6050-3	26/06/2014	191,54
NYN2520	R002597160	7455-0	05/07/2014	85,13
NYN2520	R002755850	7455-0	01/11/2014	85,13
NYN2940	F001252335	6050-3	20/10/2014	191,54
NYN3000	P001966952	7366-2	01/11/2014	85,13
NYN3300	P002113252	7366-2	17/10/2014	85,13
NYN3400	R002744036	7463-0	25/10/2014	127,69
NYN3400	R002744616	7455-0	24/10/2014	85,13
NYN3960	R002753170	7455-0	31/10/2014	85,13
NYN3960	R002602552	7455-0	10/07/2014	85,13
NYN3960	R002753020	7455-0	31/10/2014	85,13
NYN3960	R002595788	7455-0	05/07/2014	85,13
NYN3960	R002744620	7455-0	24/10/2014	85,13
NYM4600	F001206352	6050-3	01/07/2014	191,54
NYM4630	R002590674	7455-0	02/07/2014	85,13
NYM4880	R002584543	7455-0	28/06/2014	85,13
NYM5820	P001966590	5622-2	24/10/2014	53,21
NYM5930	P002060843	5541-2	26/06/2014	53,21
NYM6860	P002119866	7160-2	18/10/2014	383,08
NYN7570	R002740116	7455-0	20/10/2014	85,13
NYN7590	F001205699	6050-3	30/06/2014	191,54
NYN7640	P002027140	5550-0	21/07/2014	85,13
NYN7940	P002048327	5630-0	03/07/2014	85,13
NYN8080	R002743336	7455-0	26/10/2014	85,13
NYN8150	P001964748	5452-1	14/07/2014	127,69
NYN8470	R002582866	7455-0	26/06/2014	85,13
NYN8640	F001205999	6050-3	01/07/2014	191,54
NYN8640	R002593840	7455-0	04/07/2014	85,13
NYN8880	R002728522	7455-0	19/10/2014	85,13

PLACA	AIT	INFRACAO	DATA	VALOR
NYN8880	R002594247	7455-0	06/07/2014	85,13
NYN9140	R002729487	7455-0	19/10/2014	85,13
NYN9370	P002058525	5550-0	16/07/2014	85,13
NYN9420	P002021275	5550-0	07/07/2014	85,13
NYN9890	R002593819	7455-0	03/07/2014	85,13
NYO0600	R002756358	7455-0	04/11/2014	85,13
NYO0930	F001209440	6050-3	08/07/2014	191,54
NYO0940	R002586118	7455-0	28/06/2014	85,13
NYO1040	F001207269	6050-3	03/07/2014	191,54
NYO2010	R002758939	7455-0	01/11/2014	85,13
NYO2010	R002754077	7455-0	30/10/2014	85,13
NYO2100	R002757497	7455-0	02/11/2014	85,13
NYO2500	P001978202	5479-0	16/07/2014	85,13
NYO3010	P002056901	5452-1	18/07/2014	127,69
NYO3230	R002740445	7455-0	25/10/2014	85,13
NYO3440	P002114614	5843-4	29/10/2014	127,69
NYO4700	P002118335	7366-2	17/10/2014	85,13
NYO4930	F001251258	6050-3	17/10/2014	191,54
NYO5560	R002747416	7455-0	28/10/2014	85,13
NYO5600	R002724760	7455-0	17/10/2014	85,13
NYO5800	P002105913	5541-2	25/10/2014	53,21
NYO5820	P001974590	5541-6	12/07/2014	53,21
NYO5990	R002603689	7455-0	14/07/2014	85,13
NYO6920	C017063530	5479-0	12/07/2014	85,13
NYO6930	P002024620	5550-0	08/07/2014	85,13
NYO7000	F001257929	6050-3	01/11/2014	191,54
NYO7140	F001254484	6050-3	25/10/2014	191,54
NYO7140	R002598970	7463-0	08/07/2014	127,69
NYO7140	R002598032	7455-0	03/07/2014	85,13
NYO8540	F001203713	6050-3	26/06/2014	191,54
NYO9530	F001205513	6050-3	26/06/2014	191,54
NYO9530	F001205163	6050-3	29/06/2014	191,54
NYO9940	R002758444	7455-0	02/11/2014	85,13
NYO9940	R002729226	7455-0	19/10/2014	85,13
NYP0200	P002119701	5819-2	22/10/2014	574,61
NYP0610	R002595595	7463-0	05/07/2014	127,69
NYP0980	R002749048	7455-0	02/11/2014	85,13
NYP1050	P001982010	6050-3	13/07/2014	191,54
NYP1480	P002138613	5185-1	04/11/2014	127,69
NYP3080	R002589978	7455-0	02/07/2014	85,13
NYP3080	R002593215	7455-0	05/07/2014	85,13
NYP4800	R002728031	7455-0	19/10/2014	85,13
NYP5150	P002034218	5541-3	29/10/2014	53,21
NYP5150	R002753169	7455-0	29/10/2014	85,13
NYP5190	R002753230	7455-0	31/10/2014	85,13
NYP5190	R002749745	7455-0	29/10/2014	85,13
NYP5230	R002592062	7455-0	04/07/2014	85,13
NYP5270	R002599581	7455-0	11/07/2014	85,13
NYP5270	P001963420	5452-1	03/07/2014	127,69
NYP6100	P002067810	5185-1	13/07/2014	127,69
NYP6400	F001205961	6050-3	01/07/2014	191,54
NYP6840	R002583986	7455-0	27/06/2014	85,13
NYP6840	R002583569	7455-0	25/06/2014	85,13
NYP7410	R002596315	7455-0	08/07/2014	85,13
NYP7410	R002594689	7455-0	06/07/2014	85,13
NYP7410	F001206184	6050-3	01/07/2014	191,54
NYP7410	P002047730	5185-1	09/07/2014	127,69
NYP7410	R002602785	7455-0	13/07/2014	85,13
NYP7410	R002596334	7463-0	08/07/2014	127,69
NYP7410	R002594478	7455-0	06/07/2014	85,13
NYP7410	R002594506	7455-0	06/07/2014	85,13
NYP7410	R002592807	7455-0	04/07/2014	85,13
NYP7970	P001845390	6050-1	06/07/2014	191,54
NYP8160	R002590079	7455-0	02/07/2014	85,13
NYP8160	R002583758	7455-0	25/06/2014	85,13
NYQ0530	R002749487	7455-0	29/10/2014	85,13
NYQ0700	P002058126	5550-0	09/07/2014	85,13
NYQ0800	R002584687	7455-0	28/06/2014	85,13
NYQ0800	R002597768	7455-0	09/07/2014	85,13
NYQ0800	R002743885	7455-0	22/10/2014	85,13
NYQ0900	F001258820	6050-3	04/11/2014	191,54
NYQ1030	F001212183	6050-3	12/07/2014	191,54
NYQ1490	F001251993	6050-3	17/10/2014	191,54
NYQ1670	R002602236	7463-0	13/07/2014	127,69
NYQ2150	F001208666	6050-3	06/07/2014	191,54
NYQ2190	F001212348	6050-3	13/07/2014	191,54
NYQ2780	R002598556	7455-0	09/07/2014	85,13
NYQ3030	F001255646	6050-3	26/10/2014	191,54
NYQ3250	P001845319	7366-2	17/07/2014	85,13
NYQ3620	F001212950	6050-3	13/07/2014	191,54
NYQ3620	R002593671	7455-0	04/07/2014	85,13
NYQ3910	R002592313	7455-0	04/07/2014	85,13
NYQ4220	R002754861	7455-0	01/11/2014	85,13
NYQ4270	F001254131	6050-3	23/10/2014	191,54
NYQ5020	R002593100	7455-0	04/07/2014	85,13
NYQ5290	F001205087	6050-3	29/06/2014	191,54
NYQ5290	R002753708	7455-0	31/10/2014	85,13
NYQ5290	R002723982	7455-0	18/10/2014	85,13
NYQ5290	R002590883	7455-0	03/07/2014	85,13
NYQ5370	R002581500</			



PLACA	AIT	INFRACAO	DATA	VALOR
NYT4330	R002729297	7455-0	19/10/2014	85,13
NYT4490	R002748504	7455-0	28/10/2014	85,13
NYT4490	R002749679	7455-0	28/10/2014	85,13
NYT4720	P002048798	5568-0	05/07/2014	127,69
NYT5050	R002754107	7455-0	31/10/2014	85,13
NYT5630	P002136278	5541-2	03/11/2014	53,21
NYT5710	F001206488	6050-3	30/06/2014	191,54
NYT6130	R002745452	7455-0	24/10/2014	85,13
NYT7120	F001254628	6050-3	25/10/2014	191,54
NYT7520	R002597745	7455-0	08/07/2014	85,13
NYT7810	P002106326	5541-2	23/10/2014	53,21
NYT9160	P002008349	5185-1	21/10/2014	127,69
NYU0050	F001252474	6050-3	19/10/2014	191,54
NYU0580	F001209766	6050-3	07/07/2014	191,54
NYU0880	F001208268	6050-3	06/07/2014	191,54
NYU1080	P002106976	5541-2	25/10/2014	53,21
NYU1370	R002723887	7455-0	17/10/2014	85,13
NYU1980	P001993434	5452-1	17/10/2014	127,69
NYU2060	R002744648	7455-0	26/10/2014	85,13
NYU2510	R002761610	7455-0	02/11/2014	85,13
NYU2830	R002728884	7455-0	19/10/2014	85,13
NYU3300	F001254940	6050-3	25/10/2014	191,54
NYU3330	R002591767	7455-0	02/07/2014	85,13
NYU3330	R002745127	7463-0	26/10/2014	127,69
NYU3330	R002745078	7463-0	26/10/2014	127,69
NYU3470	P002058389	5452-1	17/07/2014	127,69
NYU3720	P002058079	7366-2	07/07/2014	85,13
NYU3720	P002030697	7366-2	07/07/2014	85,13
NYU3990	P001978052	5452-1	16/07/2014	127,69
NYU4260	R002742826	7463-0	22/10/2014	127,69
NYU4260	R002740176	7471-0	16/10/2014	574,61
NYU4280	R002596575	7455-0	07/07/2014	85,13
NYU4370	R002586361	7455-0	29/06/2014	85,13
NYU4560	F001209984	6050-3	09/07/2014	191,54
NYU5090	F001251138	6050-3	16/10/2014	191,54
NYU6180	R002746556	7455-0	28/10/2014	85,13
NYU6180	P002134064	5541-2	29/10/2014	53,21
NYU6180	P002115313	7366-2	04/11/2014	85,13
NYU6660	F001205950	6050-3	01/07/2014	191,54
NYU6880	P002120112	5550-0	16/10/2014	85,13
NYU7980	R002741156	7455-0	25/10/2014	85,13
NYU7980	R002743728	7455-0	26/10/2014	85,13
NYU8370	P002108221	5541-2	27/10/2014	53,21
NYU8370	R002732970	7463-0	23/10/2014	127,69
NYU8560	F001258059	6050-3	03/11/2014	191,54
NYV0770	R002761477	7455-0	03/11/2014	85,13
NYV0770	P002136081	5541-2	04/11/2014	53,21
NYV0970	P002090654	6050-1	24/10/2014	191,54
NYV1060	R002589225	7455-0	30/06/2014	85,13
NYV1060	R002601945	7463-0	12/07/2014	127,69
NYV1300	F001255551	6050-3	27/10/2014	191,54
NYV1320	F001256573	6050-3	30/10/2014	191,54
NYV1400	R002744035	7455-0	25/10/2014	85,13
NYV1400	R002741322	7455-0	25/10/2014	85,13
NYV1640	R002600144	7455-0	11/07/2014	85,13
NYV1790	R002598947	7455-0	09/07/2014	85,13
NYV1810	P002108455	5541-2	22/10/2014	53,21
NYV2290	R002591133	7455-0	02/07/2014	85,13
NYV2400	P001304791	5452-1	03/07/2014	127,69
NYV2400	R002740738	7455-0	25/10/2014	85,13
NYV2750	R002585087	7455-0	28/06/2014	85,13
NYV4040	R002587012	7455-0	29/06/2014	85,13
NYV4130	R002729303	7455-0	19/10/2014	85,13
NYV4400	P002038135	5819-6	09/07/2014	574,61
NYV4900	P002128603	5550-0	28/10/2014	85,13
NYV5000	R002585387	7455-0	27/06/2014	85,13
NYV5020	R002594739	7455-0	06/07/2014	85,13
NYV5210	R002589509	7455-0	01/07/2014	85,13
NYV5450	R002729401	7455-0	21/10/2014	85,13
NYV5790	R002755234	7455-0	01/11/2014	85,13
NYV5950	P002138162	5819-6	31/10/2014	574,61
NYV5950	R002591425	7455-0	02/07/2014	85,13
NYV6610	R002595364	7455-0	06/07/2014	85,13
NYV6610	R002594806	7455-0	06/07/2014	85,13
NYV6940	R002763160	7455-0	04/11/2014	85,13
NYV7240	R002594777	7455-0	06/07/2014	85,13
NYV7810	F001208500	5452-1	05/07/2014	85,13
NYV7850	R002590138	7455-0	02/07/2014	85,13
NYV7870	P002039799	5541-2	02/07/2014	53,21
NYV8200	P002060757	5681-0	06/07/2014	53,21
NYV8470	R002602001	7455-0	13/07/2014	85,13
NYV8570	R001207257	6050-3	03/07/2014	191,54
NYV9180	R002596827	7455-0	07/07/2014	85,13
NYW0280	F001253986	6050-3	23/10/2014	191,54
NYW0580	R002747317	7455-0	27/10/2014	85,13
NYW0680	P001978423	5193-0	09/07/2014	191,54
NYW1430	F001253281	6050-3	20/10/2014	191,54
NYW1510	P002081588	5541-2	24/10/2014	53,21
NYW1920	R002732972	7455-0	23/10/2014	85,13
NYW1920	R002745936	7463-0	27/10/2014	127,69
NYW2030	F001254908	6050-3	24/10/2014	191,54
NYW2300	R002745840	7463-0	27/10/2014	127,69
NYW2350	F001251676	6050-3	17/10/2014	191,54

PLACA	AIT	INFRACAO	DATA	VALOR
NYW2610	F001207136	6050-3	02/07/2014	191,54
NYW2700	P002017997	7366-2	10/07/2014	85,13
NYW3630	R002737621	7455-0	20/10/2014	85,13
NYW3630	R002752433	7455-0	30/10/2014	85,13
NYW3630	R002748748	7455-0	26/10/2014	85,13
NYW3670	P002022264	7366-2	08/07/2014	85,13
NYW3700	R002588111	7455-0	29/06/2014	85,13
NYW4520	P002015390	5185-1	05/07/2014	127,69
NYW5550	R002589376	7455-0	01/07/2014	85,13
NYW6230	R002594711	7455-0	05/07/2014	85,13
NYW7060	R002597646	7455-0	08/07/2014	85,13
NYW7240	P002059635	5550-0	18/07/2014	85,13
NYW7370	P002115236	5452-1	31/10/2014	127,69
NYW7370	F001251904	6050-3	18/10/2014	191,54
NYW7370	P002115230	5452-1	31/10/2014	127,69
NYW7500	P002122522	5185-1	21/10/2014	127,69
NYW7500	R002601715	7455-0	11/07/2014	85,13
NYW8140	R002582302	7455-0	25/06/2014	85,13
NYW8310	P002127719	5185-1	31/10/2014	127,69
NYW8510	P002124532	5550-0	31/10/2014	85,13
NYW8780	R002754095	7455-0	31/10/2014	85,13
NYW9370	R002741804	7455-0	25/10/2014	85,13
NYW9520	F001258705	6050-3	04/11/2014	191,54
NYW9800	R002747825	7463-0	27/10/2014	127,69
NYW9800	R002761799	7455-0	03/11/2014	85,13
NYW9800	R002592346	7455-0	03/07/2014	85,13
NYW9800	R002721882	7463-0	22/10/2014	127,69
NYW9840	R002758641	7455-0	02/11/2014	85,13
NYW9990	R002731734	7455-0	22/10/2014	85,13
NYX0030	R002598924	7455-0	30/06/2014	85,13
NYX0050	R002757573	7455-0	01/11/2014	85,13
NYX0300	R002730038	7455-0	21/10/2014	85,13
NYX0310	R002737780	7455-0	23/10/2014	85,13
NYX0620	P001986548	5550-0	18/07/2014	85,13
NYX0810	P001907904	5688-0	14/07/2014	127,69
NYX1100	R002600215	7455-0	11/07/2014	85,13
NYX1520	R002592327	7455-0	04/07/2014	85,13
NYX1820	P002062639	5541-2	16/07/2014	53,21
NYX1830	R002593772	7455-0	04/07/2014	85,13
NYX1960	R002585903	7455-0	28/06/2014	85,13
NYX2090	R002724026	7455-0	17/10/2014	85,13
NYX2310	F001209850	6050-3	06/07/2014	191,54
NYX2410	R002751191	7463-0	04/11/2014	127,69
NYX2410	R002745596	7455-0	26/10/2014	85,13
NYX2410	P002108541	5541-2	24/10/2014	53,21
NYX2410	P002107411	5541-2	16/10/2014	53,21
NYX2410	R002597236	7455-0	07/07/2014	85,13
NYX2410	R002753657	7455-0	30/10/2014	85,13
NYX2410	R002747696	7455-0	28/10/2014	85,13
NYX2410	R002745152	7455-0	26/10/2014	85,13
NYX2910	R002590694	7455-0	02/07/2014	85,13
NYX3210	F001206981	6050-3	02/07/2014	191,54
NYX3250	P002055483	5452-1	04/07/2014	127,69
NYX4000	R002593213	7455-0	05/07/2014	85,13
NYX4060	R002732042	7455-0	23/10/2014	85,13
NYX4590	R002585113	7455-0	28/06/2014	85,13
NYX4650	R002594907	7455-0	05/07/2014	85,13
NYX4700	R002584271	7455-0	28/06/2014	85,13
NYX4700	P002022484	5550-0	10/07/2014	85,13
NYX5030	F001253097	6050-3	22/10/2014	191,54
NYX5030	R002756095	7455-0	01/11/2014	85,13
NYX5970	R002588379	7455-0	01/07/2014	85,13
NYX6060	R002746980	7455-0	28/10/2014	85,13
NYX6060	P001978382	7366-2	16/07/2014	85,13
NYX6510	P001946738	5452-1	11/07/2014	127,69
NYX6510	R002728959	7455-0	19/10/2014	85,13
NYX6580	F001204381	6050-3	28/06/2014	191,54
NYX6640	R002752080	7455-0	04/11/2014	85,13
NYX6640	R002749046	7471-0	02/11/2014	574,61
NYX6640	R002586598	7455-0	27/06/2014	85,13
NYX7360	F001207786	6050-3	03/07/2014	191,54
NYX7740	F001209069	6050-3	07/07/2014	191,54
NYX7740	P002091005	5452-1	23/10/2014	127,69
NYX7820	R002585404	7455-0	27/06/2014	85,13
NYX8160	P002100403	5185-1	17/10/2014	127,69
NYX8350	R002725036	7455-0	18/10/2014	85,13
NYX9660	R002751196	7455-0	04/11/2014	85,13
NYX9800	P001928716	7366-2	01/07/2014	85,13
NYX9800	P001928717	5185-1	01/07/2014	127,69
NYX9330	R002594331	7455-0	06/07/2014	85,13
NYX1150	R002748632	7455-0	27/10/2014	85,13
NYX1440	R002749495	7455-0	30/10/2014	85,13
NYX2010	R002595991	7455-0	11/07/2014	85,13
NYX2790	P002115367	5550-0	29/10/2014	85,13
NYX2980	P001963053	7366-2	05/07/2014	85,13
NYX3060	P001845396	5622-2	06/07/2014	53,21
NYX3060	R002598880	7455-0	10/07/2014	85,13
NYX3060	R002592219	7463-0		



PLACA	AIT	INFRACAO	DATA	VALOR
NZAB740	P002078743	5550-0	25/10/2014	85,13
NZB0030	R002756207	7455-0	03/11/2014	85,13
NZB0070	R002754041	7455-0	31/10/2014	85,13
NZB0070	P002122942	7366-2	27/10/2014	85,13
NZB0110	R002757507	7455-0	02/11/2014	85,13
NZB0150	F001252935	6050-3	21/10/2014	191,54
NZB0290	F001252063	6050-3	18/10/2014	191,54
NZB0290	R002742060	7455-0	21/10/2014	85,13
NZB0330	R002740685	7455-0	24/10/2014	85,13
NZB0520	P002122445	5550-0	23/10/2014	85,13
NZB0670	P002075218	7315-0	30/10/2014	85,13
NZB1400	P002108148	5541-2	29/10/2014	53,21
NZB1900	R002743000	7455-0	25/10/2014	85,13
NZB2440	F001211509	6050-3	09/07/2014	191,54
NZB2600	P002108826	5487-0	29/10/2014	127,69
NZB2910	R002724002	7455-0	18/10/2014	85,13
NZB2960	F001205764	6050-3	01/07/2014	191,54
NZB3110	F001208329	6050-3	06/07/2014	191,54
NZB3120	F001255159	6050-3	26/10/2014	191,54
NZB3380	R002747956	7455-0	28/10/2014	85,13
NZB4050	R002732308	7463-0	18/10/2014	127,69
NZB4080	R002590878	7455-0	02/07/2014	85,13
NZB4800	R002584372	7455-0	28/06/2014	85,13
NZB4860	R002581952	7455-0	24/06/2014	85,13
NZB5030	R002600709	7455-0	12/07/2014	85,13
NZB5220	R002724092	7455-0	18/10/2014	85,13
NZB7080	R002599218	7455-0	11/07/2014	85,13
NZB7080	F001253275	6050-3	22/10/2014	191,54
NZB7450	R002587932	7455-0	29/06/2014	85,13
NZB7910	R002761446	7455-0	04/11/2014	85,13
NZB8520	F001204354	6050-3	28/06/2014	191,54
NZC0140	R002729264	7455-0	19/10/2014	85,13
NZC0220	R002719590	7455-0	17/10/2014	85,13
NZC0660	R002595388	7455-0	06/07/2014	85,13
NZC0800	P002048077	5703-0	09/07/2014	85,13
NZC0830	R002603137	7455-0	13/07/2014	85,13
NZC0910	R002584525	7455-0	28/06/2014	85,13
NZC0910	F001257584	6050-3	01/11/2014	191,54
NZC0910	F001209480	6050-3	05/07/2014	191,54
NZC1220	R002730004	7455-0	21/10/2014	85,13
NZC1220	R002730407	7455-0	21/10/2014	85,13
NZC1530	P001974313	5541-2	19/07/2014	53,21
NZC2010	R002752904	7455-0	31/10/2014	85,13
NZC2010	R002584261	7455-0	26/06/2014	85,13
NZC2080	R002599847	7455-0	09/07/2014	85,13
NZC2100	R002588049	7455-0	29/06/2014	85,13
NZC2400	R002739808	7455-0	20/10/2014	85,13
NZC2660	P002108124	5541-2	23/10/2014	53,21
NZC2700	F001206126	6050-3	30/06/2014	191,54
NZC2840	R002599988	7455-0	11/07/2014	85,13
NZC3030	R002594822	7455-0	06/07/2014	85,13
NZC3460	R002759342	7455-0	02/11/2014	85,13
NZC3570	R002602018	7455-0	13/07/2014	85,13
NZC3930	F001205656	6050-3	27/06/2014	191,54
NZC5330	R002585910	7455-0	28/06/2014	85,13
NZC5470	F001209145	6050-3	08/07/2014	191,54
NZC5470	F001253066	6050-3	22/10/2014	191,54
NZC5530	P002133992	5541-2	31/10/2014	53,21
NZC5600	P002047141	6050-1	09/07/2014	191,54
NZC5740	R002736855	7455-0	20/10/2014	85,13
NZC5740	R002747873	7455-0	28/10/2014	85,13
NZC6010	R002584640	7455-0	28/06/2014	85,13
NZC6130	R002753655	7455-0	30/10/2014	85,13
NZC6380	R002601477	7455-0	12/07/2014	85,13
NZC6480	R002584373	7455-0	28/06/2014	85,13
NZC6670	R002601297	7455-0	12/07/2014	85,13
NZC7080	F001257039	6050-3	29/10/2014	191,54
NZC7660	R002595319	7455-0	06/07/2014	85,13
NZC7890	R002603218	7455-0	13/07/2014	85,13
NZC8350	P002055352	5452-1	16/07/2014	127,69
NZC8640	R002591284	7455-0	03/07/2014	85,13
NZC9170	R002722762	7455-0	17/10/2014	85,13
NZC9280	P002119519	5550-0	22/10/2014	85,13
NZC9580	F001252949	6050-3	19/10/2014	191,54
NZC9580	R002748556	7455-0	26/10/2014	85,13
NZD0110	R002753143	7455-0	31/10/2014	85,13
NZD0170	R002601531	7455-0	12/07/2014	85,13
NZD0300	R002737507	7455-0	20/10/2014	85,13
NZD0520	P002110290	5487-0	04/11/2014	127,69
NZD1100	F001252007	6050-3	17/10/2014	191,54
NZD2760	P002133577	5550-0	27/10/2014	85,13
NZD3150	P001982866	5185-1	14/07/2014	127,69
NZD3540	R002731842	7455-0	22/10/2014	85,13
NZD3540	P001974579	5541-2	12/07/2014	53,21
NZD4000	R002761053	7455-0	03/11/2014	85,13
NZD5700	R002585783	7455-0	28/06/2014	85,13
NZD5700	F001210239	6050-3	09/07/2014	191,54
NZD6200	R002597964	7455-0	09/07/2014	85,13
NZD6950	F001253131	6050-3	22/10/2014	191,54
NZD7260	P002121856	5622-2	23/10/2014	53,21
NZD7930	R002583208	7455-0	24/06/2014	85,13
NZD8020	R002602918	7455-0	13/07/2014	85,13
NZD8020	R002745151	7455-0	26/10/2014	85,13

PLACA	AIT	INFRACAO	DATA	VALOR
NZD8510	R002596154	7455-0	05/07/2014	85,13
NZD8610	R002602994	7455-0	15/07/2014	85,13
NZD9500	R002750288	7455-0	29/10/2014	85,13
NZD9900	R002746236	7455-0	26/10/2014	85,13
NZE0010	R002749821	7455-0	29/10/2014	85,13
NZE0010	R002749828	7455-0	30/10/2014	85,13
NZE0220	R002585500	7455-0	28/06/2014	85,13
NZE0601	P001385134	6050-1	28/12/2011	191,54
NZE0610	R002748308	7463-0	28/10/2014	127,69
NZE0610	P002122262	5819-6	04/11/2014	574,61
NZE0820	R002595905	7455-0	07/07/2014	85,13
NZE1030	P002122837	5185-1	29/10/2014	127,69
NZE1250	F001208782	6050-3	06/07/2014	191,54
NZE1510	P001714417	5452-5	22/07/2014	127,69
NZE2210	R002599332	7455-0	11/07/2014	85,13
NZE2570	R002750307	7455-0	29/10/2014	85,13
NZE2580	R002596695	7455-0	05/07/2014	85,13
NZE4000	R002603839	7455-0	13/07/2014	85,13
NZE5130	R002759644	7455-0	01/11/2014	85,13
NZE5130	R002731883	7455-0	22/10/2014	85,13
NZE5550	R002749961	7455-0	29/10/2014	85,13
NZE5580	P002112063	5460-0	17/10/2014	85,13
NZE5690	R002742228	7463-0	22/10/2014	127,69
NZE6550	R002761820	7463-0	02/11/2014	127,69
NZE7810	F001208835	6050-3	06/07/2014	191,54
NZE8880	R002754249	7455-0	31/10/2014	85,13
NZE9010	R002586169	7455-0	28/06/2014	85,13
NZE9510	P001922933	5185-1	01/11/2014	127,69
NZE9510	F001211782	6050-3	12/07/2014	191,54
NZE9640	P002054313	5550-0	13/07/2014	85,13
NZF0060	R002596781	7455-0	07/07/2014	85,13
NZF0350	F001254755	6050-3	25/10/2014	191,54
NZF0370	R002748915	7455-0	01/11/2014	85,13
NZF0510	F001210995	5673-2	10/07/2014	85,13
NZF0580	F001207536	6050-3	04/07/2014	191,54
NZF0800	R002596002	7455-0	05/07/2014	85,13
NZF0800	R002740290	7471-0	18/10/2014	574,61
NZF0880	R002594379	7455-0	06/07/2014	85,13
NZF0910	R002600571	7455-0	12/07/2014	85,13
NZF0910	R002729899	7455-0	19/10/2014	85,13
NZF1700	R002748070	7463-0	27/10/2014	127,69
NZF1890	F001254052	6050-3	23/10/2014	191,54
NZF1960	R002732600	7463-0	22/10/2014	127,69
NZF2320	P002025881	5185-1	14/07/2014	127,69
NZF2520	R002740831	7455-0	25/10/2014	85,13
NZF2610	R002740500	7455-0	25/10/2014	85,13
NZF2670	P002038008	5550-0	06/07/2014	85,13
NZF2790	P002048213	5622-2	11/07/2014	53,21
NZF2790	P002119273	5738-0	29/10/2014	191,54
NZF2880	P002125511	5550-0	24/10/2014	85,13
NZF3040	F001205720	6050-3	30/06/2014	191,54
NZF3300	P002057298	7366-2	18/07/2014	85,13
NZF3390	P002107930	5541-2	21/10/2014	53,21
NZF3690	R002762030	7455-0	03/11/2014	85,13
NZF4080	R002738057	7455-0	18/10/2014	85,13
NZF4080	P00221878	7366-2	23/10/2014	85,13
NZF4200	R002724941	7455-0	17/10/2014	85,13
NZF4430	P002117498	5452-1	23/10/2014	127,69
NZF4750	R002588221	7455-0	27/06/2014	85,13
NZF4820	F001253385	6050-3	22/10/2014	191,54
NZF4880	P001983010	5541-3	18/07/2014	53,21
NZF5050	P001986237	5452-1	16/07/2014	127,69
NZF5200	P001935875	5452-1	01/11/2014	127,69
NZF5300	F001211108	6050-3	09/07/2014	191,54
NZF5860	R002595006	7455-0	06/07/2014	85,13
NZF6800	R002762395	7455-0	04/11/2014	85,13
NZF6800	R002762273	7455-0	04/11/2014	85,13
NZF6800	R002722211	7455-0	21/10/2014	85,13
NZF6810	P001982992	5550-0	21/07/2014	85,13
NZF7170	R002732051	7455-0	20/10/2014	85,13
NZF7170	R002593518	7455-0	04/07/2014	85,13
NZF7180	F001258238	6050-3	02/11/2014	191,54
NZF7460	R002731474	7455-0	20/10/2014	85,13
NZF7480	R002600891	7455-0	12/07/2014	85,13
NZF7510	P001986761	5550-0	22/07/2014	85,13
NZF7540	R002759117	7455-0	01/11/2014	85,13
NZF8470	P002059700	5550-0	21/07/2014	85,13
NZF8470	P002059590	5550-0	21/07/2014	85,13
NZF8860	R002745744	7455-0	26/10/2014	85,13
NZF9020	R002723859	7455-0	18/10/2014	85,13
NZF9260	R002588871	7455-0	01/07/2014	85,13
NZF9260	F001211597	6050-3	09/07/2014	191,54
NZF9260	R002582265	7455-0	26/06/2014	85,13
NZF9310	C019017977	7048-1	28/10/2014	191,54
NZF9370	P001927527	7153-2	03/07/2014	191,54
NZF9370	F001209987	6050-3	08/07/2014	191,54
NZF9550	R002582848	7455-0	25/06/2014	85,13
NZF9620	P002054125	5568-0	10/07/2014	127,69
NZF9750	R002732277	7455-0	20/10/2014	85



PLACA	AIT	INFRACAO	DATA	VALOR
NZI4250	R002759420	7455-0	02/11/2014	85,13
NZI4660	R002750344	7455-0	30/10/2014	85,13
NZI4660	R002591976	7455-0	04/07/2014	85,13
NZI5040	P002133569	5550-0	26/10/2014	85,13
NZI5050	R002599643	7455-0	09/07/2014	85,13
NZI5050	R002599811	7455-0	09/07/2014	85,13
NZI5050	R002591306	7455-0	02/07/2014	85,13
NZI5190	P002055230	5568-0	15/07/2014	127,69
NZI5890	P002105308	5541-2	22/10/2014	53,21
NZI6310	R002586119	7455-0	28/06/2014	85,13
NZI6500	R002596217	7455-0	07/07/2014	85,13
NZI7240	F001254236	6050-3	24/10/2014	191,54
NZI7240	R002745808	7455-0	26/10/2014	85,13
NZI7330	R002739663	7455-0	17/10/2014	85,13
NZI7330	R002729228	7455-0	20/10/2014	85,13
NZI7330	R002745228	7455-0	26/10/2014	85,13
NZI7330	R002746952	7455-0	29/10/2014	85,13
NZI8130	R002728480	7455-0	19/10/2014	85,13
NZI8860	F001211770	6050-3	12/07/2014	191,54
NZI8930	P001922957	5185-1	03/11/2014	127,69
NZI9120	F001253963	6050-3	23/10/2014	191,54
NZI9290	R002728020	7455-0	19/10/2014	85,13
NZI9550	C018212436	5550-0	16/10/2014	85,13
NZJ0030	P002048506	5452-1	17/07/2014	127,69
NZJ0030	R002747901	7455-0	27/10/2014	85,13
NZJ0200	R002754197	7455-0	29/10/2014	85,13
NZJ0200	R002750587	7455-0	28/10/2014	85,13
NZJ0400	R002741733	7455-0	25/10/2014	85,13
NZJ0400	F001209361	6050-3	05/07/2014	191,54
NZJ0710	P002102882	7366-2	17/10/2014	85,13
NZJ0770	R002600364	7455-0	12/07/2014	85,13
NZJ0910	R002598538	7463-0	09/07/2014	127,69
NZJ1030	R002595662	7463-0	05/07/2014	127,69
NZJ1030	R002743674	7455-0	25/10/2014	85,13
NZJ1030	R002582468	7455-0	26/06/2014	85,13
NZJ1030	R002597450	7455-0	09/07/2014	85,13
NZJ1330	R002603591	7455-0	13/07/2014	85,13
NZJ1670	F001203546	6050-3	26/06/2014	191,54
NZJ1850	R002728770	7455-0	19/10/2014	85,13
NZJ1850	R002729855	7455-0	19/10/2014	85,13
NZJ2110	F001254945	6050-3	25/10/2014	191,54
NZJ2500	F001255863	6050-3	27/10/2014	191,54
NZJ2600	F001257720	6050-3	02/11/2014	191,54
NZJ2690	R002745487	7455-0	27/10/2014	85,13
NZJ3240	R002592094	7455-0	05/07/2014	85,13
NZJ3920	P002028517	7366-2	15/07/2014	85,13
NZJ4570	F001205224	6050-3	29/06/2014	191,54
NZJ4840	P002106353	5541-2	25/10/2014	53,21
NZJ5540	R002743502	7455-0	26/10/2014	85,13
NZJ5740	P001990495	5185-1	22/07/2014	127,69
NZJ5740	F001254211	6050-3	24/10/2014	191,54
NZJ5900	R002741952	7455-0	21/10/2014	85,13
NZJ6740	R002752944	7455-0	31/10/2014	85,13
NZJ6880	R002757972	7455-0	28/10/2014	85,13
NZJ6880	P002074941	7366-2	04/11/2014	85,13
NZJ7000	R002728771	7455-0	21/10/2014	85,13
NZJ7220	F001212292	6050-3	13/07/2014	191,54
NZJ8020	R002743214	7463-0	26/10/2014	127,69
NZJ8170	P002054499	5550-0	07/07/2014	85,13
NZJ8230	R002595518	7455-0	06/07/2014	85,13
NZJ8230	R002595607	7455-0	06/07/2014	85,13
NZJ8230	R002594613	7455-0	05/07/2014	85,13
NZJ8230	R002592735	7455-0	05/07/2014	85,13
NZJ8320	F001210477	6050-3	09/07/2014	191,54
NZJ8870	F001254076	6050-3	23/10/2014	191,54
NZJ9480	P002054025	5550-0	03/07/2014	85,13
NZJ9590	R002585681	7455-0	28/06/2014	85,13
NZJ9810	R002586449	7455-0	29/06/2014	85,13
NZJ9900	P002108364	5452-1	22/10/2014	127,69
NZK0030	R002596623	7455-0	08/07/2014	85,13
NZK0030	R002746567	7455-0	28/10/2014	85,13
NZK0490	R002751305	7455-0	04/11/2014	85,13
NZK0650	R002732907	7455-0	22/10/2014	85,13
NZK1150	R002596145	7463-0	05/07/2014	127,69
NZK1180	R002753166	7455-0	01/11/2014	85,13
NZK1180	P002117702	5550-0	17/10/2014	85,13
NZK1320	P00196131	7366-2	23/10/2014	85,13
NZK1890	R002589921	7455-0	02/07/2014	85,13
NZK2160	R002748913	7455-0	01/11/2014	85,13
NZK2780	R002755933	7455-0	01/11/2014	85,13
NZK2990	P002074327	5568-0	17/10/2014	127,69
NZK3000	R002582720	7455-0	25/06/2014	85,13
NZK3230	P002117567	5681-0	27/10/2014	53,21
NZK3320	P001970197	5550-0	25/10/2014	85,13
NZK3370	R002730454	7455-0	21/10/2014	85,13
NZK3660	F001258724	6050-3	04/11/2014	191,54
NZK4560	R002742219	7455-0	22/10/2014	85,13
NZK4650	R002594772	7455-0	06/07/2014	85,13
NZK4650	R002589030	7455-0	01/07/2014	85,13
NZK5110	P001935331	5452-1	05/07/2014	127,69
NZK5540	F001211319	6050-3	11/07/2014	191,54
NZK5550	R002732111	7455-0	22/10/2014	85,13
NZK7250	F001257435	6050-3	01/11/2014	191,54

PLACA	AIT	INFRACAO	DATA	VALOR
NZK7420	P002121737	7366-2	23/10/2014	85,13
NZK7790	F001203373	6050-3	26/06/2014	191,54
NZK8080	R002584269	7455-0	28/06/2014	85,13
NZK8080	R002584915	7455-0	28/06/2014	85,13
NZK8260	R002593912	7455-0	05/07/2014	85,13
NZK8450	F001256276	6050-3	28/10/2014	191,54
NZK8450	F001253549	6050-3	22/10/2014	191,54
NZK9160	R002748914	7455-0	01/11/2014	85,13
NZK9500	R002741733	7455-0	24/10/2014	85,13
NZK9500	R0027274073	7455-0	17/10/2014	85,13
NZK9500	R002585425	7455-0	28/06/2014	85,13
NZK9700	F001258915	6050-3	04/11/2014	191,54
NZK9940	F001209141	6050-3	07/07/2014	191,54
NZK9980	F001258478	6050-3	04/11/2014	191,54
NZK9980	F001255637	6050-3	26/10/2014	191,54
NZL0120	R002739548	7463-0	18/10/2014	127,69
NZL1700	F001209842	6050-3	05/07/2014	191,54
NZL1910	F001253434	6050-3	22/10/2014	191,54
NZL2670	R002758125	7455-0	04/11/2014	85,13
NZL2940	R002727783	7455-0	18/10/2014	85,13
NZL3040	P002040307	5541-2	26/06/2014	53,21
NZL3080	R002604027	7455-0	13/07/2014	85,13
NZL3130	F001203684	6050-3	26/06/2014	191,54
NZL3560	R002727808	7463-0	19/10/2014	127,69
NZL3690	F001255942	6050-3	26/10/2014	191,54
NZL3910	R002728675	7455-0	21/10/2014	85,13
NZL3930	F001207700	6050-3	03/07/2014	191,54
NZL4310	P002062646	5541-2	17/07/2014	53,21
NZL4410	F001208087	6050-3	03/07/2014	191,54
NZL4440	R002751299	7455-0	04/11/2014	85,13
NZL4440	R002741459	7455-0	21/10/2014	85,13
NZL4480	P002105627	5541-2	20/10/2014	53,21
NZL4510	R002729142	7455-0	21/10/2014	85,13
NZL4860	R002595608	7455-0	06/07/2014	85,13
NZL5040	R002594827	7455-0	05/07/2014	85,13
NZL5060	F001257449	6050-3	01/11/2014	191,54
NZL5060	P001989083	5550-0	21/07/2014	85,13
NZL5370	R002740314	7455-0	18/10/2014	85,13
NZL5370	R002749362	7463-0	02/11/2014	127,69
NZL5940	R002582502	7455-0	25/06/2014	85,13
NZL6090	P002123805	5568-0	04/11/2014	127,69
NZL6180	F001207283	6050-3	03/07/2014	191,54
NZL6210	R002723510	7455-0	18/10/2014	85,13
NZL6270	P002067252	5185-1	23/10/2014	127,69
NZL6310	R002753318	7455-0	30/10/2014	85,13
NZL6480	R002762148	7455-0	04/11/2014	85,13
NZL7380	P002108336	5380-0	30/10/2014	85,13
NZL7380	P002086023	5550-0	25/10/2014	85,13
NZL7760	F001253469	6050-3	23/10/2014	191,54
NZL7960	R002595022	7455-0	06/07/2014	85,13
NZM0150	P001995547	5550-0	28/10/2014	85,13
NZM0200	P002127644	5185-1	24/10/2014	127,69
NZM0910	R002591343	7455-0	02/07/2014	85,13
NZM0940	R002724540	7455-0	18/10/2014	85,13
NZM0940	R002724166	7455-0	18/10/2014	85,13
NZM0960	P002059602	5550-0	16/07/2014	85,13
NZM1100	R002581723	7455-0	26/06/2014	85,13
NZM1100	R002592368	7455-0	03/07/2014	85,13
NZM1330	R002723536	7455-0	18/10/2014	85,13
NZM1410	R002603720	7455-0	13/07/2014	85,13
NZM1440	R002729366	7455-0	21/10/2014	85,13
NZM1440	R002731769	7455-0	22/10/2014	85,13
NZM1440	R002728227	7463-0	19/10/2014	127,69
NZM1940	R002744971	7455-0	26/10/2014	85,13
NZM2220	R002750953	7455-0	03/11/2014	85,13
NZM2600	R002751864	7455-0	04/11/2014	85,13
NZM2600	R002759591	7455-0	02/11/2014	85,13
NZM2600	P002077993	5843-4	29/10/2014	127,69
NZM2900	P002117637	6050-1	24/10/2014	191,54
NZM3000	P002038073	7366-2	07/07/2014	85,13
NZM3370	P002027399	5452-1	17/07/2014	127,69
NZM3760	P001978249	5550-0	15/07/2014	85,13
NZM3760	P001982938	5452-1	16/07/2014	127,69
NZM4020	R002748127	7455-0	26/10/2014	85,13
NZM4420	R002586497	7463-0	29/06/2014	127,69
NZM5020	R002599995	7455-0	08/07/2014	85,13
NZM5020	R002593633	7471-0	04/07/2014	574,61
NZM6030	R002593952	7455-0	05/07/2014	85,13
NZM6120	R002588160	7455-0	29/06/2014	85,13
NZM6350	P002039797	5541-2	02/07/2014	53,21
NZM6350	R002583599	7455-0	24/06/2014	85,13
NZM6800	R002582084	7455-0	24/06/2014	85,13
NZM6800	P001978069	6050-1	17/07/2014	191,54
NZM7850	R002746896	7455-0	27/10/2014	85,13
NZM8090	F001254402	6050-3	24/10/2014	191,54
NZM8450	P001973073	5568-0	09/07/2014	127,69
NZM8870	R002584591	7455-0	28/06/2014	85,13
NZM9360	P002053268	5452-6	03/07/2014	127,69
NZM0020	R002590818	7455-0	02/07/2014	85,13
NZN0040	F001257715	6050-3	02/11/2014	191,54
NZN0240	F001209676	6050-3	07/07/2014	191,54
NZN0500	P001972630			

PLACA	AIT	INFRACAO	DATA	VALOR
NZQ3600	P002062147	5541-2	14/07/2014	53,21
NZQ3600	F001255575	6050-3	26/10/2014	191,54
NZQ3940	R002742684	7455-0	21/10/2014	85,13
NZQ3940	R002742092	7455-0	21/10/2014	85,13
NZQ3940	R002751058	7455-0	01/11/2014	85,13
NZQ3940	R002597559	7455-0	09/07/2014	85,13
NZQ4050	R002584686	7455-0	28/06/2014	85,13
NZQ4180	P002116061	5452-5	22/10/2014	127,69
NZQ4270	R002745947	7455-0	27/10/2014	85,13
NZQ4720	P002102902	5738-0	27/10/2014	191,54
NZQ5110	R002596425	7455-0	05/07/2014	85,13
NZQ6010	P001986882	5550-0	22/07/2014	85,13
NZQ6290	P002125842	5452-1	22/10/2014	127,69
NZQ6640	R002745343	7455-0	26/10/2014	85,13
NZQ6890	F001256164	6050-3	26/10/2014	191,54
NZQ6970	F001255708	6050-3	27/10/2014	191,54
NZQ7020	R002598301	7455-0	09/07/2014	85,13
NZQ7130	F001209639	6050-3	07/07/2014	191,54
NZQ7370	F001212943	6050-3	14/07/2014	191,54
NZQ7770	R002745881	7455-0	27/10/2014	85,13
NZQ7810	R002584602	7463-0	28/06/2014	127,69
NZQ8020	P002063121	5550-0	11/07/2014	85,13
NZQ8200	R002591252	7455-0	02/07/2014	85,13
NZQ8200	R002731712	7455-0	20/10/2014	85,13
NZQ8200	R002582998	7455-0	25/06/2014	85,13
NZQ8990	R002756462	7455-0	04/11/2014	85,13
NZQ8990	F001205802	6050-3	01/07/2014	191,54
NZQ9440	R002744065	7463-0	24/10/2014	127,69
NZR0010	R002590595	7455-0	30/06/2014	85,13
NZR0010	R002590453	7455-0	30/06/2014	85,13
NZR0010	R002737920	7455-0	23/10/2014	85,13
NZR0020	R002744368	7455-0	25/10/2014	85,13
NZR0080	R002722561	7455-0	17/10/2014	85,13
NZR0520	R002732530	7455-0	20/10/2014	85,13
NZR0520	P001974422	5541-2	15/07/2014	53,21
NZR0870	P002112492	5592-0	22/10/2014	85,13
NZR1010	P002117429	5185-1	20/10/2014	127,69
NZR1500	F001254657	6050-3	24/10/2014	191,54
NZR1960	R002596599	7455-0	08/07/2014	85,13
NZR2000	R002753297	7455-0	31/10/2014	85,13
NZR2380	P002044945	5452-1	30/06/2014	127,69
NZR2450	F002121921	6050-3	13/07/2014	191,54
NZR3270	P002055881	5568-0	18/07/2014	127,69
NZR3710	P001974630	5541-2	18/07/2014	53,21
NZR3890	P001205604	6050-3	29/06/2014	191,54
NZR3940	P002025799	5452-1	08/07/2014	127,69
NZR4710	P001972634	5452-1	07/07/2014	127,69
NZR4710	P002115791	5509-0	26/10/2014	85,13
NZR4820	R002761184	7455-0	03/11/2014	85,13
NZR5000	R002732306	7455-0	22/10/2014	85,13
NZR5000	R002737452	7463-0	24/10/2014	127,69
NZR5250	R002593704	7455-0	03/07/2014	85,13
NZR5380	F001256952	6050-3	30/10/2014	191,54
NZR6400	R002585382	7455-0	27/06/2014	85,13
NZR6770	P001845400	5487-0	09/07/2014	127,69
NZR6770	P002048076	5703-0	09/07/2014	85,13
NZR7210	F001211305	6050-3	08/07/2014	191,54
NZR7300	R002593020	7455-0	03/07/2014	85,13
NZR7770	P002120836	7366-2	22/10/2014	85,13
NZR7940	R002743819	7455-0	20/10/2014	85,13
NZR8310	R002592418	7455-0	04/07/2014	85,13
NZR8310	P002123965	5541-2	30/10/2014	53,21
NZR8480	P001983188	5452-1	15/07/2014	127,69
NZR8500	F001253974	6050-3	24/10/2014	191,54
NZR8680	P002015361	5550-0	04/07/2014	85,13
NZR8700	R002754030	7455-0	31/10/2014	85,13
NZR9050	P002116054	5452-1	22/10/2014	127,69
NZR9350	R002745333	7455-0	27/10/2014	85,13
NZR9530	P002117771	7366-2	21/10/2014	85,13
NZR9710	P002108484	5185-1	24/10/2014	127,69
NZR9920	R002601465	7455-0	12/07/2014	85,13
NZS0070	P002074500	5185-1	26/10/2014	127,69
NZS0220	R002724805	7455-0	18/10/2014	85,13
NZS0220	R002737700	7455-0	23/10/2014	85,13
NZS0250	R002728479	7455-0	19/10/2014	85,13
NZS0290	R002741608	7455-0	25/10/2014	85,13
NZS0510	P002123807	5568-0	04/11/2014	127,69
NZS0550	R002753381	7455-0	31/10/2014	85,13
NZS0550	R002748227	7455-0	27/10/2014	85,13
NZS0610	R002601149	7455-0	12/07/2014	85,13
NZS1010	R002589058	7455-0	01/07/2014	85,13
NZS1060	R002588975	7455-0	30/06/2014	85,13
NZS1200	F001205620	6050-3	29/06/2014	191,54
NZS1300	R002590879	7455-0	02/07/2014	85,13
NZS1400	R002597988	7455-0	09/07/2014	85,13
NZS2640	P002119784	5452-1	27/10/2014	127,69
NZS2680	R002581706	7463-0	25/06/2014	127,69
NZS2800	R002752352	7455-0	30/10/2014	85,13
NZS3270	F001210329	6050-3	08/07/2014	191,54
NZS3940	F001252105	6050-3	18/10/2014	191,54
NZS3990	R002723165	7455-0	17/10/2014	85,13
NZS3990	R002600441	7455-0	12/07/2014	85,13
NZS4020	F001204120	6050-3	26/06/2014	191,54
NZS4070	R002762136	7455-0	03/11/2014	85,13
NZS4420	R002753358	7455-0	01/11/2014	85,13
NZS4570	F001254025	6050-3	23/10/2014	191,54

PLACA	AIT	INFRACAO	DATA	VALOR
NZS4760	R002732109	7455-0	22/10/2014	85,13
NZS5050	R002595985	7455-0	06/07/2014	85,13
NZS5050	R002586866	7455-0	27/06/2014	85,13
NZS5060	R002592080	7455-0	04/07/2014	85,13
NZS5400	R002732208	7455-0	22/10/2014	85,13
NZS5750	P001982819	5487-0	11/07/2014	127,69
NZS6490	R002728086	7455-0	18/10/2014	85,13
NZS6540	F001254112	6050-3	23/10/2014	191,54
NZS6890	F001207962	6050-3	03/07/2014	191,54
NZS7540	R002591097	7455-0	30/06/2014	85,13
NZS7550	R002585733	7455-0	28/06/2014	85,13
NZS7590	R002585812	7455-0	28/06/2014	85,13
NZS7680	F001251971	6050-3	18/10/2014	191,54
NZS7770	F001256441	6050-3	29/10/2014	191,54
NZS8100	R002758556	7455-0	02/11/2014	85,13
NZS8100	R002758637	7455-0	02/11/2014	85,13
NZS8670	P002055354	5550-0	21/07/2014	85,13
NZS9050	R002757619	7463-0	01/11/2014	127,69
NZS9090	R002757393	7455-0	02/11/2014	85,13
NZS9630	P002115149	7366-2	23/10/2014	85,13
NZT0060	R002762084	7455-0	03/11/2014	85,13
NZT0210	R002724842	7455-0	18/10/2014	85,13
NZT0210	R002741954	7455-0	21/10/2014	85,13
NZT0220	R002588607	7455-0	30/06/2014	85,13
NZT0220	R002757197	7455-0	31/10/2014	85,13
NZT0220	R002724467	7455-0	18/10/2014	85,13
NZT0230	R002587853	7455-0	29/06/2014	85,13
NZT0560	R002753466	7455-0	31/10/2014	85,13
NZT0560	R002597208	7455-0	07/07/2014	85,13
NZT0620	R002566279	7455-0	08/07/2014	85,13
NZT0720	F001204469	6050-3	28/06/2014	191,54
NZT0810	F001255196	6050-3	26/10/2014	191,54
NZT0870	R002731722	7455-0	22/10/2014	85,13
NZT0920	P001986114	5185-1	16/07/2014	127,69
NZT1030	R002740105	7455-0	19/10/2014	85,13
NZT1600	R002743588	7455-0	25/10/2014	85,13
NZT1640	R002743302	7455-0	25/10/2014	85,13
NZT1730	R002596933	7455-0	08/07/2014	85,13
NZT1900	R002588357	7463-0	30/06/2014	127,69
NZT1980	P002040312	5541-3	26/06/2014	53,21
NZT1980	P002047490	5550-0	26/06/2014	85,13
NZT2750	R002724561	7455-0	18/10/2014	85,13
NZT3500	F001256650	6050-3	29/10/2014	191,54
NZT3580	F001256469	6050-3	25/10/2014	191,54
NZT3580	P002105329	5541-2	18/10/2014	53,21
NZT4320	F001251468	6050-3	17/10/2014	191,54
NZT4600	P002105807	5452-1	18/10/2014	127,69
NZT5090	R002601426	7463-0	13/07/2014	127,69
NZT5090	R002601860	7463-0	13/07/2014	127,69
NZT5950	R002746124	7455-0	24/10/2014	85,13
NZT5950	R002737204	7455-0	24/10/2014	85,13
NZT6180	R002761474	7455-0	02/11/2014	85,13
NZT6340	P002004859	5487-0	25/10/2014	127,69
NZT6730	F001258034	6050-3	03/11/2014	191,54
NZT6730	R002743544	7455-0	26/10/2014	85,13
NZT7800	R002582157	7471-0	25/06/2014	574,61
NZT7830	R002595205	7455-0	05/07/2014	85,13
NZT8150	P002018982	5738-0	20/07/2014	191,54
NZT8780	C018212271	5550-0	03/11/2014	85,13
NZT8810	P002097893	5452-1	04/11/2014	127,69
NZT8810	R002593208	7455-0	05/07/2014	85,13
NZT9790	P002108321	5541-2	28/10/2014	53,21
NZT9910	P002125254	6050-3	19/10/2014	191,54
NZU0050	P001985084	5487-0	15/07/2014	127,69
NZU0050	R002599433	7455-0	09/07/2014	85,13
NZU0420	R002738654	7455-0	20/10/2014	85,13
NZU0420	R002738655	7455-0	20/10/2014	85,13
NZU0420	R002584637	7455-0	28/06/2014	85,13
NZU0420	P002117681	5550-0	16/10/2014	85,13
NZU0700	P002115739	7366-2	22/10/2014	85,13
NZU1120	P002108138	5541-2	28/10/2014	53,21
NZU1300	R002596619	7455-0	07/07/2014	85,13
NZU1920	R002586320	7455-0	28/06/2014	85,13
NZU1950	R002600480	7455-0	13/07/2014	85,13
NZU2110	R002740722	7455-0	25/10/2014	85,13
NZU2510	R002732831	7455-0	22/10/2014	85,13
NZU2690	R002761218	7455-0	03/11/2014	85,13
NZU2690	R002737070	7455-0	24/10/2014	85,13
NZU2910	R002746324	7455-0	23/10/2014	85,13
NZU3130	F001255540	6050-3	26/10/2014	191,54
NZU3150	F001258340	6050-3	03/11/2014	191,54
NZU4020	F001211571	6050-3	10/07/2014	191,54
NZU4380	F001208325	6050-3	06/07/2014	191,54
NZU4380	F001204216	6050-3	28/06/2014	191,54
NZU5100	R002588155	7455-0	29/06/2014	85,13
NZU5550	R002586765	7455-0	29/06/2014	85,13
NZU5600	F001251365	6050-3	17/10/2014	191,54
NZU5600	R002753216	7455-0	31/10/2014	85,13
NZU5680	F001205857	6050-3	30/06/2014	1



PLACA	AIT	INFRACAO	DATA	VALOR
NZX0170	R002723542	7455-0	17/10/2014	85,13
NZX0180	F001251974	6050-3	18/10/2014	191,54
NZX0530	R002588045	7455-0	29/06/2014	85,13
NZX0840	R002582022	7455-0	25/06/2014	85,13
NZX0970	F001255689	6050-3	26/10/2014	191,54
NZX1280	P002115667	5452-1	21/10/2014	127,69
NZX1290	R002590486	7455-0	02/07/2014	85,13
NZX1520	R002747870	7455-0	28/10/2014	85,13
NZX1520	P002054206	5452-1	07/07/2014	127,69
NZX1680	P002061678	5541-2	11/07/2014	53,21
NZX1680	F001204418	6050-3	27/06/2014	191,54
NZX1800	R002729589	7455-0	19/10/2014	85,13
NZX1990	F0012522270	6050-3	19/10/2014	191,54
NZX2050	R002728447	7455-0	19/10/2014	85,13
NZX2910	R002740292	7455-0	18/10/2014	85,13
NZX3120	R002730223	7455-0	19/10/2014	85,13
NZX3250	R002739554	7455-0	18/10/2014	85,13
NZX3350	P002069108	5185-1	02/11/2014	127,69
NZX3400	P001966830	5622-2	01/11/2014	53,21
NZX3600	R002590443	7463-0	02/07/2014	127,69
NZX3600	R002583527	7455-0	25/06/2014	85,13
NZX3890	R002724785	7455-0	18/10/2014	85,13
NZX3890	R002585668	7455-0	28/06/2014	85,13
NZX4400	P002120134	5185-1	21/10/2014	127,69
NZX4480	R002584917	7455-0	28/06/2014	85,13
NZX4500	P002022805	6050-1	13/07/2014	191,54
NZX5140	P002020396	5550-0	11/07/2014	85,13
NZX5160	P002069081	5185-1	02/11/2014	127,69
NZX5560	R002747674	7455-0	27/10/2014	85,13
NZX5560	R002745179	7455-0	27/10/2014	85,13
NZX5770	C012079100	7048-1	05/07/2014	191,54
NZX6510	P002057101	5550-0	14/07/2014	85,13
NZX6510	R002741684	7455-0	24/10/2014	85,13
NZX6950	P002100442	7366-2	21/10/2014	85,13
NZX7530	F001253941	6050-3	23/10/2014	191,54
NZX7910	R002588469	7455-0	29/06/2014	85,13
NZX8010	R002731690	7455-0	20/10/2014	85,13
NZX8240	R002741736	7455-0	25/10/2014	85,13
NZX8240	F001212364	6050-3	14/07/2014	191,54
NZX8400	P002108421	5541-2	28/10/2014	53,21
NZX9080	R002744534	7455-0	26/10/2014	85,13
NZX9430	R002592435	7455-0	04/07/2014	85,13
NZX9590	P002108153	7366-2	29/10/2014	85,13
NZY9620	F001256863	6050-3	29/10/2014	191,54
NZY9620	P002060096	5550-0	18/07/2014	85,13
NZY0020	R002592957	7455-0	04/07/2014	85,13
NZY0130	F001207102	6050-3	02/07/2014	191,54
NZY0160	R002602806	7455-0	13/07/2014	85,13
NZY0510	F001255676	6050-3	26/10/2014	191,54
NZY0540	R002596823	7455-0	07/07/2014	85,13
NZY0600	R002759114	7455-0	01/11/2014	85,13
NZY0600	R002590915	7455-0	03/07/2014	85,13
NZY0870	P001978353	7366-2	17/07/2014	85,13
NZY0880	R002595804	7455-0	06/07/2014	85,13
NZY1120	P001927462	5185-1	01/07/2014	127,69
NZY1130	P002049427	7366-2	05/07/2014	85,13
NZY1320	R002586292	7455-0	28/06/2014	85,13
NZY1440	P001985264	5185-1	21/07/2014	127,69
NZY1440	P001985265	6122-0	21/07/2014	191,54
NZY1700	R002599315	7455-0	10/07/2014	85,13
NZY1990	R002601897	7455-0	12/07/2014	85,13
NZY2320	P002121877	5550-0	24/10/2014	85,13
NZY2630	R002754938	7463-0	01/11/2014	127,69
NZY2710	R002757580	7455-0	01/11/2014	85,13
NZY2800	R002745224	7455-0	26/10/2014	85,13
NZY3300	R002724627	7455-0	17/10/2014	85,13
NZY3640	R002749147	7455-0	31/10/2014	85,13
NZY3800	P002117382	5185-1	17/10/2014	127,69
NZY3800	R002595008	7455-0	06/07/2014	85,13
NZY3820	F001210219	6050-3	09/07/2014	191,54
NZY4080	F001209621	6050-3	07/07/2014	191,54
NZY4250	R002737983	7455-0	24/10/2014	85,13
NZY4410	P002090649	6050-1	16/10/2014	191,54
NZY4740	P001986660	5550-0	21/07/2014	85,13
NZY5180	R002729651	7455-0	21/10/2014	85,13
NZY5380	R002724930	7463-0	17/10/2014	127,69
NZY5400	R002744991	7463-0	26/10/2014	127,69
NZY5460	R002596205	7455-0	07/07/2014	85,13
NZY5500	R002758656	7455-0	02/11/2014	85,13
NZY5540	R002600957	7455-0	12/07/2014	85,13
NZY5810	R002763136	7455-0	04/11/2014	85,13
NZY5980	R002724247	7455-0	17/10/2014	85,13
NZY6610	P002098530	5673-1	27/10/2014	85,13
NZY6610	R002587107	7455-0	29/06/2014	85,13
NZY6690	R002758567	7455-0	02/11/2014	85,13
NZY6830	R002744891	7463-0	26/10/2014	127,69
NZY6830	R002745632	7455-0	26/10/2014	85,13
NZY6840	F001203549	6050-3	26/06/2014	191,54
NZY6840	P002067723	5738-0	12/07/2014	191,54
NZY8070	R002592602	7455-0	04/07/2014	85,13
NZY9030	F001253077	6050-3	23/10/2014	191,54
NZY9030	R002601348	7455-0	12/07/2014	85,13
NZY9470	F001209251	6050-3	06/07/2014	191,54
NZY9650	P002048289	5550-0	30/06/2014	85,13
NZY9910	R002589548	7463-0	30/06/2014	127,69
NZZ0080	P001982947	7366-2	17/07/2014	85,13

PLACA	AIT	INFRACAO	DATA	VALOR
NZZ0910	R002584529	7455-0	28/06/2014	85,13
NZZ0960	R002587541	7455-0	29/06/2014	85,13
NZZ1050	R002596351	7455-0	07/07/2014	85,13
NZZ1050	R002586561	7455-0	26/06/2014	85,13
NZZ1050	R002592443	7455-0	03/07/2014	85,13
NZZ1050	R002586879	7455-0	29/06/2014	85,13
NZZ1050	R002750561	7455-0	30/10/2014	85,13
NZZ1360	R002598412	7455-0	08/07/2014	85,13
NZZ1400	P002118587	5452-1	01/11/2014	127,69
NZZ1500	R002742669	7455-0	21/10/2014	85,13
NZZ1620	F001255567	6050-3	26/10/2014	191,54
NZZ1620	P001647790	5550-0	07/07/2014	85,13
NZZ1770	R002595553	7455-0	06/07/2014	85,13
NZZ2020	R002586922	7455-0	29/06/2014	85,13
NZZ2020	R002743032	7455-0	26/10/2014	85,13
NZZ2050	P002204631	5452-1	17/07/2014	127,69
NZZ2050	F001204096	6050-3	26/06/2014	191,54
NZZ2350	P002056900	5541-4	18/07/2014	53,21
NZZ2800	R002741951	7455-0	21/10/2014	85,13
NZZ2800	R002749189	7455-0	02/11/2014	85,13
NZZ3180	P002046078	6564-0	08/07/2014	191,54
NZZ3330	P001966472	5622-2	25/10/2014	53,21
NZZ3850	P002133558	5541-2	31/10/2014	53,21
NZZ3980	R002601757	7455-0	12/07/2014	85,13
NZZ4050	R002742213	7463-0	22/10/2014	127,69
NZZ4060	P002074497	5185-1	26/10/2014	127,69
NZZ4410	R002603534	7455-0	13/07/2014	85,13
NZZ4910	P001981315	5509-0	16/10/2014	85,13
NZZ5380	R002590416	7455-0	02/07/2014	85,13
NZZ5390	R002603238	7455-0	13/07/2014	85,13
NZZ6050	R002742214	7455-0	22/10/2014	85,13
NZZ6050	P002134445	5541-1	01/11/2014	53,21
NZZ6560	F001206865	6050-3	02/07/2014	191,54
NZZ6660	R002591765	7455-0	02/07/2014	85,13
NZZ6660	R002744555	7455-0	25/10/2014	85,13
NZZ7270	R002744667	7455-0	26/10/2014	85,13
NZZ7270	R002744668	7463-0	26/10/2014	127,69
NZZ8050	R002739552	7455-0	18/10/2014	85,13
NZZ8050	R002739553	7463-0	18/10/2014	127,69
NZZ8930	P002130561	5185-1	30/10/2014	127,69
NZZ8930	R002759318	7455-0	02/11/2014	85,13
NZZ9020	R002732005	7455-0	22/10/2014	85,13
NZZ9200	P002128687	7366-2	28/10/2014	85,13
OAA6200	R002748576	7455-0	27/10/2014	85,13
OAP1570	P002216057	5460-0	22/10/2014	85,13
OB42770	R002584188	7455-0	27/06/2014	85,13
OBG7640	F001256236	6050-3	25/10/2014	191,54
OCK4560	R002757274	7455-0	02/11/2014	85,13
OCK4560	R002752023	7455-0	01/11/2014	85,13
ODB1330	F001257007	6050-3	31/10/2014	191,54
OEJ2060	F001252112	6050-3	19/10/2014	191,54
OEJ4120	R002589772	7455-0	01/07/2014	85,13
OEJ7770	R002591499	7455-0	02/07/2014	85,13
OEJ9630	R002602767	7455-0	13/07/2014	85,13
OEK2610	R002750055	7455-0	29/10/2014	85,13
OEK5200	P002105934	5460-0	25/10/2014	85,13
OEK5220	R002748040	7463-0	25/10/2014	127,69
OEK5220	R002761991	7463-0	04/11/2014	127,69
OEI4710	F001208285	6050-3	06/07/2014	191,54
OEM2500	F001257769	6050-3	02/11/2014	191,54
OEN2510	F001255579	6050-3	26/10/2014	191,54
OEN9310	P002031816	5550-0	01/07/2014	85,13
OEO0010	R002588639	7455-0	01/07/2014	85,13
OEO0460	R002587559	7455-0	30/06/2014	85,13
OEO7130	R002584435	7455-0	28/06/2014	85,13
OEQ3600	P001959454	5550-0	08/07/2014	85,13
OEQ0710	R002587863	7455-0	29/06/2014	85,13
OEQ2520	R002603233	7455-0	13/07/2014	85,13
OEQ4900	R002590896	7455-0	02/07/2014	85,13
OEQ7510	P002061504	5550-0	21/07/2014	85,13
OER7080	F001212032	6050-3	12/07/2014	191,54
OER8930	R002744696	7463-0	25/10/2014	127,69
OES3540	F001211209	6050-3	11/07/2014	191,54
OES5090	R002603411	7455-0	13/07/2014	85,13
OES6040	F001254892	6050-3	24/10/2014	191,54
OES6510	R002746222	7455-0	25/10/2014	85,13
OES9190	P002117779	6050-1	21/10/2014	191,54
OES9300	F001212176	6050-3	12/07/2014	191,54
OEV3730	R002729982	7455-0	21/10/2014	85,13
OFB4460	F001256826	6050-3	29/10/2014	191,54
OFH2200	R002742605	7463-0	21/10/2014	127,69
OFP2900	R002745619	7455-0	26/10/2014	85,13
OFW3390	P002067816	5185-1	13/07/2014	127,69
OFW3390	R002740603	7455-0	25/10/2014	85,13
OFW4290	R002749876	7455-0	30/10/2014	85,13
OGD2960	R002593610	7455-0	04/07/2014	85,13
OGD6880	R002749939	7455-0	28/10/2014	85,13</

60

SALVADOR-BAHIA
QUARTA-FEIRA
15 DE ABRIL DE 2015
ANO XXVIII | N° 6.319DIÁRIO OFICIAL DO
MUNICÍPIO

PLACA	AIT	INFRACAO	DATA	VALOR
OKJ9840	R002584754	7463-0	28/06/2014	127,69
OKJ9840	R002584780	7463-0	28/06/2014	127,69
OKJ9900	R002759362	7455-0	02/11/2014	85,13
OKK0020	R002746433	7455-0	29/10/2014	85,13
OKK0120	R002587323	7455-0	26/06/2014	85,13
OKK0300	P002108819	5550-0	25/10/2014	85,13
OKK0790	R002601070	7455-0	13/07/2014	85,13
OKK0960	R002594776	7455-0	06/07/2014	85,13
OKK1180	R002591078	7455-0	03/07/2014	85,13
OKK1260	R002592725	7463-0	04/07/2014	127,69
OKK1850	R002744352	7455-0	25/10/2014	85,13
OKK2080	R002737258	7463-0	24/10/2014	127,69
OKK2080	R002737238	7455-0	24/10/2014	85,13
OKK2090	R002601112	7455-0	13/07/2014	85,13
OKK2320	R002584462	7455-0	28/06/2014	85,13
OKK3170	R002596283	7455-0	08/07/2014	85,13
OKK3210	R002587273	7455-0	30/06/2014	85,13
OKK3320	R002590141	7455-0	02/07/2014	85,13
OKK3400	R002596664	7455-0	05/07/2014	85,13
OKK4290	R002732647	7455-0	20/10/2014	85,13
OKK4580	P002108597	5541-2	25/10/2014	53,21
OKK4960	F001208598	6050-3	06/07/2014	191,54
OKK4990	R002746670	7463-0	28/10/2014	127,69
OKK5120	F001205498	6050-3	29/06/2014	191,54
OKK5580	R002598581	7455-0	08/07/2014	85,13
OKK5600	R002593095	7455-0	04/07/2014	85,13
OKK5600	R002599543	7455-0	11/07/2014	85,13
OKK5600	R002596736	7455-0	07/07/2014	85,13
OKK5710	R002598794	7455-0	11/07/2014	85,13
OKK6030	P002123015	5550-0	24/10/2014	85,13
OKK6740	P002107970	5487-0	22/10/2014	127,69
OKK7160	R002758992	7455-0	01/11/2014	85,13
OKK7470	F001206677	6050-3	02/07/2014	191,54
OKK7900	R002759027	7455-0	02/11/2014	85,13
OKK8560	R002753922	7455-0	30/10/2014	85,13
OKK8570	F001209749	6050-3	07/07/2014	191,54
OKK8620	R002742615	7455-0	21/10/2014	85,13
OKK8620	R002738420	7455-0	20/10/2014	85,13
OKK8680	R002748893	7455-0	01/11/2014	85,13
OKK8910	F001251760	6050-3	17/10/2014	191,54
OKK9240	F001208601	6050-3	05/07/2014	191,54
OKK9240	R002730575	7455-0	20/10/2014	85,13
OKL0580	R002755095	7455-0	01/11/2014	85,13
OKL0710	P002106097	5541-2	17/10/2014	53,21
OKL0730	F001256926	6050-3	30/10/2014	191,54
OKL0910	P002114104	5550-0	31/10/2014	85,13
OKL1540	P002119494	5509-0	22/10/2014	85,13
OKL1740	R002723718	7455-0	16/10/2014	85,13
OKL1780	R002594038	7455-0	06/07/2014	85,13
OKL1990	R002749681	7455-0	29/10/2014	85,13
OKL1990	R002753165	7455-0	31/10/2014	85,13
OKL1990	R002602775	7455-0	14/07/2014	85,13
OKL2280	R002759297	7455-0	02/11/2014	85,13
OKL2550	F001207476	6050-3	04/07/2014	191,54
OKL2590	R002746808	7455-0	27/10/2014	85,13
OKL3190	R002738428	7455-0	17/10/2014	85,13
OKL3190	R002738742	7455-0	16/10/2014	85,13
OKL3370	P002119318	5452-1	17/10/2014	127,69
OKL3490	F001210558	6050-3	10/07/2014	191,54
OKL3570	P001982255	5452-1	19/07/2014	127,69
OKL3610	R002745354	7455-0	26/10/2014	85,13
OKL4190	R002723046	7455-0	17/10/2014	85,13
OKL4290	P001982033	6050-1	13/07/2014	191,54
OKL4310	F001208884	6050-3	06/07/2014	191,54
OKL5890	P002061720	5479-0	09/07/2014	85,13
OKL5930	R002587429	7455-0	27/06/2014	85,13
OKL6330	P002028519	5550-0	15/07/2014	85,13
OKL7160	P002050028	5550-0	03/07/2014	85,13
OKL7360	R002593723	7455-0	03/07/2014	85,13
OKL7700	R002597105	7455-0	05/07/2014	85,13
OKL7760	P002125535	5452-1	22/10/2014	127,69
OKL7910	R002787322	7455-0	20/11/2014	85,13
OKL8530	P002061718	5541-2	09/07/2014	53,21
OKL8810	P002133380	5541-2	31/10/2014	53,21
OKL8890	R002730252	7455-0	19/10/2014	85,13
OKL9490	R002585428	7455-0	28/06/2014	85,13
OKL9490	F001255927	6050-3	28/10/2014	191,54
OKL9690	F001255989	6050-3	27/10/2014	191,54
OKM0290	F001208734	6050-3	06/07/2014	191,54
OKM0430	R002744901	7455-0	26/10/2014	85,13
OKM0510	P002059233	5452-1	05/07/2014	127,69
OKM0940	R002603113	7455-0	13/07/2014	85,13
OKM0940	R002590937	7455-0	02/07/2014	85,13
OKM1150	P002107716	5380-0	29/10/2014	85,13

PLACA	AIT	INFRACAO	DATA	VALOR
OKM1190	R002585574	7455-0	28/06/2014	85,13
OKM1190	R002598072	7455-0	02/07/2014	85,13
OKM1320	F001212835	6050-3	13/07/2014	191,54
OKM1370	R002598055	7455-0	08/07/2014	85,13
OKM1400	R002737264	7455-0	24/10/2014	85,13
OKM1400	R002740873	7455-0	24/10/2014	85,13
OKM1490	R002754283	7463-0	29/10/2014	127,69
OKM1940	R002740879	7463-0	24/10/2014	127,69
OKM1940	F001258012	6050-3	02/11/2014	191,54
OKM1940	R002738735	7471-0	16/10/2014	574,61
OKM1990	R002744494	7455-0	24/10/2014	85,13
OKM2760	R002753549	7455-0	30/10/2014	85,13
OKM3110	P002121745	7366-2	23/10/2014	85,13
OKM3610	F001255210	6050-3	26/10/2014	191,54
OKM3670	F001251397	6050-3	17/10/2014	191,54
OKM4030	F001253864	6050-3	23/10/2014	191,54
OKM4260	R002754262	7455-0	31/10/2014	85,13
OKM4260	R002754059	7455-0	31/10/2014	85,13
OKM4310	R002742253	7455-0	22/10/2014	85,13
OKM4320	P002056776	5452-1	16/07/2014	127,69
OKM4340	F001251774	6050-3	19/10/2014	191,54
OKM5320	R002590853	7455-0	02/07/2014	85,13
OKM5860	P001965013	5185-1	05/07/2014	127,69
OKM5970	F001254818	5673-2	24/10/2014	85,13
OKM6310	P002106014	5541-2	20/10/2014	53,21
OKM6350	F001254454	6050-3	25/10/2014	191,54
OKM6590	P002048438	5550-0	07/07/2014	85,13
OKM6590	P002005693	5550-0	21/10/2014	85,13
OKM6920	P002055199	7366-2	11/07/2014	85,13
OKM7460	R002744353	7455-0	25/10/2014	85,13
OKM7470	P002021280	7366-2	10/07/2014	85,13
OKM8030	R002746340	7455-0	25/10/2014	85,13
OKM8070	P002122959	7366-2	03/11/2014	85,13
OKM8170	R002591334	7455-0	02/07/2014	85,13
OKM8640	R002603169	7455-0	13/07/2014	85,13
OKM8640	R002603161	7463-0	13/07/2014	127,69
OKM8800	R002586003	7455-0	28/06/2014	85,13
OKM8800	R002747943	7455-0	28/10/2014	85,13
OKM8930	P002047862	7366-2	21/07/2014	85,13
OKM9000	R002763120	7455-0	04/11/2014	85,13
OKM9040	R002592541	7455-0	04/07/2014	85,13
OKM9280	R002753770	7455-0	31/10/2014	85,13
OKM9710	R002595073	7455-0	06/07/2014	85,13
OKM9710	R002745046	7455-0	26/10/2014	85,13
OKM9710	R002740997	7455-0	24/10/2014	85,13
OKM9710	F001256149	6050-3	28/10/2014	191,54
OKN0850	R002747966	7455-0	26/10/2014	85,13
OKN2020	R002721806	7455-0	19/10/2014	85,13
OKN2080	F001205864	6050-3	30/06/2014	191,54
OKN2810	P002119623	5452-1	31/10/2014	127,69
OKN3130	F001209495	6050-3	07/07/2014	191,54
OKN3140	F001252428	6050-3	21/10/2014	191,54
OKN3390	F001211985	6050-3	12/07/2014	191,54
OKN3630	R002603407	7455-0	13/07/2014	85,13
OKN3630	R002759528	7455-0	02/11/2014	85,13
OKN4270	P001978072	6050-1	18/07/2014	191,54
OKN4510	R002732637	7455-0	20/10/2014	85,13
OKN5210	R002586239	7455-0	27/06/2014	85,13
OKN5210	R002744224	7455-0	26/10/2014	85,13
OKN5770	P002109395	5622-2	20/10/2014	53,21
OKN6500	R002755211	7455-0	01/11/2014	85,13
OKN6700	R002739509	7455-0	17/10/2014	85,13
OKN7130	R002723086	7455-0	18/10/2014	85,13
OKN7910	F001208948	6050-3	07/07/2014	191,54
OKN8270	R002753924	7455-0	30/10/2014	85,13
OKN8500	F001253878	6050-3	23/10/2014	191,54
OKN8510	F001257248	6050-3	30/10/2014	191,54
OKN9110	R002758708	7455-0	02/11/2014	85,13
OKN9110	R002744911	7455-0	26/10/2014	85,13
OKN9660	R002587627	7455-0	29/06/2014	85,13
OKN9700	F001251911	6050-3	18/10/2014	191,54
OKN9850	R002740684	7455-0	25/10/2014	85,13
OKN9850	R002740577	7455-0	25/10/2014	85,13
OKN9890	R002747552	7463-0	27/10/2014	127,69
OKO0090	R002737436	7455-0	23/10/2014	85,13
OKO0090	R002741151	7463-0	25/10/2014	127,69
OKO0550	R002591791	7455-0	02/07/2014	85,13
OKO0610	P001982040	6050-1	13/07/2014	191,54
OKO0660	R002762762	7455-0	04/11/2014	85,13
OKO1400	R002728100	7455-0	19/10/2014	85,13
OKO1640	P002117643	5550-0	20/10/2014	85,13
OKO1790	F001206489	6050-3	30/06/2014	191,54
OKO1830	R002755948	7455-0	01/11/2014	85,13
OKO1920	R002761376	7455-0	02/11/2014	85,13

PLACA	AIT	INFRACAO	DATA	VALOR
OKO1990	R002599266	7455-0	11/07/2014	85,13
OKO1990	R002588808	7455-0	30/06/2014	85,13
OKO2190	P001986227	5452-1	16/07/2014	127,69
OKO2220	F001253495	6050-3	20/10/2014	191,54
OKO2220	R002584144	7455-0	28/06/2014	85,13
OKO2830	R002720130	7455-0	16/10/2014	85,13
OKO3010	F001255486	6050-3	26/10/2014	191,54
OKO3080	R002723816	7455-0	18/10/2014	85,13
OKO3080	R002742624	7455-0	21/10/2014	85,13
OKO3400	F001252748	6050-3	19/10/2014	191,54
OKO3600	P001974411	5541-2	14/07/2014	53,21
OKO3790	R002744724	745		



PLACA	AIT	INFRACAO	DATA	VALOR
OKQ2700	F001203752	6050-3	25/06/2014	191,54
OKQ2700	F001211425	6050-3	11/07/2014	191,54
OKQ3210	R002744883	7455-0	26/10/2014	85,13
OKQ3210	P002045119	5541-3	01/07/2014	53,21
OKQ3260	R002728076	7455-0	19/10/2014	85,13
OKQ3260	F001212549	6050-3	13/07/2014	191,54
OKQ3260	R002584705	7455-0	28/06/2014	85,13
OKQ3260	R002584645	7455-0	28/06/2014	85,13
OKQ3260	R002762754	7455-0	04/11/2014	85,13
OKQ3260	R002762609	7455-0	04/11/2014	85,13
OKQ3260	R002738422	7455-0	20/10/2014	85,13
OKQ3820	R002585220	7455-0	27/06/2014	85,13
OKQ4010	P002102034	6017-4	31/10/2014	191,54
OKQ4100	R002750109	7455-0	29/10/2014	85,13
OKQ4290	R002598697	7455-0	10/07/2014	85,13
OKQ5590	P002098936	6041-2	18/10/2014	127,69
OKQ6140	R002740265	7455-0	18/10/2014	85,13
OKQ6440	F001208864	6050-3	05/07/2014	191,54
OKQ6460	R002729154	7455-0	20/10/2014	85,13
OKQ6470	R002750034	7455-0	28/10/2014	85,13
OKQ6840	R002603232	7455-0	13/07/2014	85,13
OKQ7390	P002090460	5452-1	24/10/2014	127,69
OKQ7540	R002755084	7455-0	01/11/2014	85,13
OKQ7850	F001205075	6050-3	29/06/2014	191,54
OKQ7960	F001209326	6050-3	07/07/2014	191,54
OKQ8310	R002724487	7455-0	18/10/2014	85,13
OKQ9060	P002059229	5550-0	04/07/2014	85,13
OKQ9220	P002121071	7366-2	03/11/2014	85,13
OKR0080	R002745823	7455-0	26/10/2014	85,13
OKR0950	R002590865	7455-0	02/07/2014	85,13
OKR1290	R002743851	7463-0	21/10/2014	127,69
OKR1290	R002729339	7455-0	21/10/2014	85,13
OKR1310	F001208113	6050-3	04/07/2014	191,54
OKR1740	R002749603	7455-0	29/10/2014	85,13
OKR2060	R002727819	7455-0	19/10/2014	85,13
OKR2060	F001205080	6050-3	29/06/2014	191,54
OKR2060	P002119229	5550-0	28/10/2014	85,13
OKR2320	R002758208	7455-0	30/10/2014	85,13
OKR2530	P002116070	5452-1	22/10/2014	127,69
OKR2600	R002746650	7455-0	28/10/2014	85,13
OKR2800	R002601181	7455-0	12/07/2014	85,13
OKR3030	R002601976	7455-0	12/07/2014	85,13
OKR3050	F001203277	5673-2	26/06/2014	85,13
OKR3260	R002593187	7455-0	04/07/2014	85,13
OKR3940	R002746981	7455-0	27/10/2014	85,13
OKR4010	P001985091	5452-1	18/07/2014	127,69
OKR4340	R002600368	7455-0	12/07/2014	85,13
OKR4340	R002762171	7455-0	04/11/2014	85,13
OKR4480	P002061999	5452-1	13/07/2014	127,69
OKR5350	F001254392	6050-3	24/10/2014	191,54
OKR5660	P001978494	5550-0	17/07/2014	85,13
OKR6040	R002731919	7455-0	22/10/2014	85,13
OKR6040	R002591116	7455-0	02/07/2014	85,13
OKR6520	F001210242	6050-3	09/07/2014	191,54
OKR6560	R002596332	7455-0	07/07/2014	85,13
OKR6740	R002729947	7455-0	20/10/2014	85,13
OKR7050	P002061549	5541-2	04/07/2014	53,21
OKR7450	P002108814	5550-0	21/10/2014	85,13
OKR7510	F001252306	6050-3	19/10/2014	191,54
OKR7650	P002113417	7366-2	17/10/2014	85,13
OKR7970	F001256160	6050-3	25/10/2014	191,54
OKR8100	P001982902	5452-6	21/07/2014	127,69
OKR9130	R002759020	7455-0	02/11/2014	85,13
OKR9180	R002592413	7455-0	04/07/2014	85,13
OKR9210	P002124001	5819-6	17/10/2014	574,61
OKR9260	P001982008	6050-1	13/07/2014	191,54
OKR9460	R002728714	7455-0	19/10/2014	85,13
OKS0110	R002758784	7455-0	01/11/2014	85,13
OKS0400	R002761451	7455-0	03/11/2014	85,13
OKS0800	R002599304	7455-0	10/07/2014	85,13
OKS1220	P001927475	5185-1	01/07/2014	127,69
OKS1220	P002112419	5185-1	17/10/2014	127,69
OKS1280	F001251512	6050-3	18/10/2014	191,54
OKS1280	P002049193	6050-1	18/07/2014	191,54
OKS1280	R002727678	7455-0	19/10/2014	85,13
OKS1390	R002730658	7455-0	21/10/2014	85,13
OKS1610	R002589180	7455-0	30/06/2014	85,13
OKS1710	F001207105	6050-3	03/07/2014	191,54
OKS1730	R002755202	7455-0	01/11/2014	85,13
OKS1750	F001258081	6050-3	03/11/2014	191,54
OKS2180	P002025914	5568-0	18/07/2014	127,69
OKS2540	R002748327	7455-0	28/10/2014	85,13
OKS2950	R002599221	7455-0	10/07/2014	85,13
OKS3040	P002136058	5541-2	04/11/2014	53,21

PLACA	AIT	INFRACAO	DATA	VALOR
OKS3100	R002753302	7455-0	31/10/2014	85,13
OKS3200	R002589566	7455-0	30/06/2014	85,13
OKS3320	P002045757	5452-2	31/10/2014	127,69
OKS3400	R002737705	7455-0	23/10/2014	85,13
OKS3400	R002730314	7455-0	20/10/2014	85,13
OKS3640	F001258530	6050-3	04/11/2014	191,54
OKS3770	F001256773	6050-3	30/10/2014	191,54
OKS4060	F001255597	6050-3	27/10/2014	191,54
OKS4090	F001208772	6050-3	05/07/2014	191,54
OKS4550	R002753531	7455-0	31/10/2014	85,13
OKS5270	R002728454	7455-0	19/10/2014	85,13
OKS5300	R002750539	7455-0	30/10/2014	85,13
OKS5300	R002754111	7455-0	31/10/2014	85,13
OKS5340	R002601601	7455-0	13/07/2014	85,13
OKS5610	R002746791	7455-0	27/10/2014	85,13
OKS5830	R002747047	7463-0	29/10/2014	127,69
OKS5920	R002743986	7463-0	24/10/2014	127,69
OKS6330	F001258780	6050-3	04/11/2014	191,54
OKS6380	P001986574	5550-0	16/07/2014	85,13
OKS6590	R002598035	7455-0	08/07/2014	85,13
OKS6590	R002594951	7455-0	05/07/2014	85,13
OKS6590	R002730675	7455-0	20/10/2014	85,13
OKS6910	R002584347	7455-0	27/06/2014	85,13
OKS6910	F001203953	6050-3	26/06/2014	191,54
OKS6990	P002118817	5185-1	17/10/2014	127,69
OKS7130	R002733128	7455-0	20/10/2014	85,13
OKS7600	P001989125	5380-0	21/07/2014	85,13
OKS8270	R002739319	7455-0	18/10/2014	85,13
OKS8270	R002740019	7455-0	17/10/2014	85,13
OKS8270	R002751036	7455-0	01/11/2014	85,13
OKS8530	F001206508	6050-3	01/07/2014	191,54
OKS8610	R002729590	7455-0	19/10/2014	85,13
OKS8910	R002748304	7463-0	28/10/2014	127,69
OKS9050	R002762760	7455-0	04/11/2014	85,13
OKT0220	R002593822	7455-0	04/07/2014	85,13
OKT0450	P002133892	5380-0	28/10/2014	85,13
OKT0450	R002582959	7455-0	24/06/2014	85,13
OKT0800	R002757585	7455-0	01/11/2014	85,13
OKT1400	R002602424	7455-0	13/07/2014	85,13
OKT1610	R002745434	7455-0	27/10/2014	85,13
OKT1620	R002744943	7455-0	26/10/2014	85,13
OKT1620	R002747828	7455-0	28/10/2014	85,13
OKT1620	R002594310	7455-0	05/07/2014	85,13
OKT1620	R002744347	7455-0	25/10/2014	85,13
OKT1760	R002593913	7455-0	03/07/2014	85,13
OKT2180	P002097720	5550-0	03/11/2014	85,13
OKT2210	R002591661	7455-0	02/07/2014	85,13
OKT2260	R002741606	7455-0	25/10/2014	85,13
OKT2320	R002724563	7455-0	18/10/2014	85,13
OKT2490	P002108600	5541-2	25/10/2014	53,21
OKT2980	F001257569	6050-3	01/11/2014	191,54
OKT2980	F001257927	6050-3	02/11/2014	191,54
OKT3240	P002105635	5541-2	21/10/2014	53,21
OKT3710	F001207557	6050-3	04/07/2014	191,54
OKT4430	R002751812	7455-0	01/11/2014	85,13
OKT4620	P001969218	5550-0	18/07/2014	85,13
OKT4820	R002741872	7455-0	24/10/2014	85,13
OKT5000	F001253009	6050-3	19/10/2014	191,54
OKT5170	F001208047	6050-3	04/07/2014	191,54
OKT5280	R002740760	7455-0	25/10/2014	85,13
OKT5500	R002597765	7455-0	08/07/2014	85,13
OKT5500	R002744702	7455-0	25/10/2014	85,13
OKT5560	F001211918	6050-3	12/07/2014	191,54
OKT5710	R002753745	7455-0	30/10/2014	85,13
OKT5710	R002753541	7455-0	30/10/2014	85,13
OKT6090	F001207597	6050-3	04/07/2014	191,54
OKT6800	F001209157	6050-3	08/07/2014	191,54
OKT6810	P002029789	5550-0	27/06/2014	85,13
OKT6950	R002592476	7455-0	05/07/2014	85,13
OKT7180	R002602815	7455-0	13/07/2014	85,13
OKT7190	F001207717	6050-3	03/07/2014	191,54
OKT7610	R002747808	7455-0	25/10/2014	85,13
OKT7630	R002588567	7455-0	01/07/2014	85,13
OKT7700	R002599113	7455-0	06/07/2014	85,13
OKT7760	P002069102	5193-0	02/11/2014	191,54
OKT7970	R002591121	7455-0	02/07/2014	85,13
OKT8000	R002748698	7455-0	28/10/2014	85,13
OKT8170	P002061380	5541-6	02/07/2014	53,21
OKT8170	P002113453	5550-0	17/10/2014	85,13
OKT8360	P002136062	5541-2	04/11/2014	53,21
OKT8530	P002112085	5452-1	16/10/2014	127,69
OKT8900	R002108059	5550-0	27/10/2014	85,13
OKT8900	R002593668	7455-0	04/07/2014	85,13
OKT8980	P002134137	5541-2	01/11/2014	53,21

PLACA	AIT	INFRACAO	DATA	VALOR
OKT9210	P002112283	7366-2	23/10/2014	85,13
OKT9410	R002753240	7455-0	31/10/2014	85,13
OKT9410	C018965925	7374-0	22/10/2014	191,54
OKT9540	R002598419	7455-0	08/07/2014	85,13
OKT9810	R002745785	7455-0	26/10/2014	85,13
OKT9930	R002754009	7455-0	31/10/2014	85,13
OKT9930	R002750081	7455-0	29/10/2014	85,13
OKT9970	R002593501	7455-0	03/07/2014	85,13
OKU0220	P002026709	5452-3	26/10/2014	127,69
OKU0310	P002121258	5835-0	25/10/2014	127,69
OKU0310	P002121259	5681-0	25/10/2014	53,21



PLACA	AIT	INFRACAO	DATA	VALOR
OKV8420	R002737171	7455-0	23/10/2014	85,13
OKV8420	R002589532	7455-0	30/06/2014	85,13
OKV8580	R002595015	7455-0	06/07/2014	85,13
OKV8990	R002591638	7455-0	02/07/2014	85,13
OKV8990	P001412455	5452-1	02/07/2014	127,69
OKV9140	R002737762	7455-0	23/10/2014	85,13
OKV9220	R002599339	7455-0	10/07/2014	85,13
OKV9300	R002590299	7455-0	02/07/2014	85,13
OKV9320	R002585424	7455-0	28/06/2014	85,13
OKV9520	R002761197	7455-0	02/11/2014	85,13
OKV9530	P002052461	5185-1	10/07/2014	127,69
OKX0230	R002731817	7455-0	22/10/2014	85,13
OKX0500	R002728504	7455-0	19/10/2014	85,13
OKX0630	R002731498	7455-0	22/10/2014	85,13
OKX0760	F001253093	6050-3	22/10/2014	191,54
OKX0800	P001986502	5550-0	18/07/2014	85,13
OKX0800	R002761276	7455-0	02/11/2014	85,13
OKX1010	R002599876	7463-0	11/07/2014	127,69
OKX1010	R002587905	7455-0	26/06/2014	85,13
OKX1010	R002598918	7455-0	11/07/2014	85,13
OKX1010	R002741283	7455-0	24/10/2014	85,13
OKX1030	R002759445	7455-0	02/11/2014	85,13
OKX1100	P002051709	5452-1	01/07/2014	127,69
OKX1510	R002590666	7455-0	02/07/2014	85,13
OKX2160	R002759069	7455-0	02/11/2014	85,13
OKX2470	P002119864	5452-1	18/10/2014	127,69
OKX2470	P002030481	5452-1	07/07/2014	127,69
OKX2550	R002731694	7455-0	20/10/2014	85,13
OKX2580	R002600628	7455-0	12/07/2014	85,13
OKX2580	R002588071	7455-0	29/06/2014	85,13
OKX2610	F001255462	6050-3	26/10/2014	191,54
OKX2670	R002757593	7455-0	01/11/2014	85,13
OKX2720	P002058330	5215-2	14/07/2014	191,54
OKX2810	R002583997	7455-0	27/06/2014	85,13
OKX2910	F001207042	6050-3	02/07/2014	191,54
OKX3140	R002594883	7455-0	05/07/2014	85,13
OKX3200	F001210545	6050-3	11/07/2014	191,54
OKX3220	R002584073	7455-0	28/06/2014	85,13
OKX3590	P002048610	5681-0	07/07/2014	53,21
OKX3640	F001208737	6050-3	06/07/2014	191,54
OKX3830	P002060752	5681-0	06/07/2014	53,21
OKX3830	P002060758	5681-0	06/07/2014	53,21
OKX4120	R002741013	7455-0	24/10/2014	85,13
OKX4120	R002601117	7455-0	12/07/2014	85,13
OKX4420	R002586932	7455-0	29/06/2014	85,13
OKX4490	R002723076	7455-0	18/10/2014	85,13
OKX4650	R002751968	7471-0	04/11/2014	574,61
OKX5140	R002600465	7455-0	12/07/2014	85,13
OKX5300	F001252527	6050-3	19/10/2014	191,54
OKX5300	R002584214	7455-0	28/06/2014	85,13
OKX5450	R002744934	7455-0	26/10/2014	85,13
OKX5450	F001210036	6050-3	08/07/2014	191,54
OKX5780	R002593506	7455-0	04/07/2014	85,13
OKX6010	R002732877	7455-0	22/10/2014	85,13
OKX6100	F001252088	6050-3	18/10/2014	191,54
OKX6180	R002597064	7463-0	05/07/2014	127,69
OKX6180	R002600027	7455-0	08/07/2014	85,13
OKX6180	R002599411	7455-0	08/07/2014	85,13
OKX6300	R002588521	7455-0	01/07/2014	85,13
OKX6520	F001207835	6050-3	03/07/2014	191,54
OKX6680	R002599753	7455-0	09/07/2014	85,13
OKX7200	R002746648	7455-0	28/10/2014	85,13
OKX7200	R002744338	7455-0	25/10/2014	85,13
OKX7200	R002743973	7455-0	24/10/2014	85,13
OKX7200	R002743974	7455-0	24/10/2014	85,13
OKX7200	R002746649	7455-0	28/10/2014	85,13
OKX7290	F001211444	6050-3	09/07/2014	191,54
OKX7450	R002595717	7455-0	05/07/2014	85,13
OKX8370	R002586543	7455-0	29/06/2014	85,13
OKX8460	F001209358	6050-3	08/07/2014	191,54
OKX8540	F001204802	6050-3	28/06/2014	191,54
OKX8690	R002745255	7455-0	26/10/2014	85,13
OKX9310	P002113067	5835-0	29/10/2014	127,69
OKX9630	F001254698	6050-3	25/10/2014	191,54
OKX9750	R002585175	7455-0	28/06/2014	85,13
OKY0150	F001256657	6050-3	29/10/2014	191,54
OKY0270	R002585498	7455-0	28/06/2014	85,13
OKY0270	R002586101	7455-0	28/06/2014	85,13
OKY0270	R002589689	7455-0	01/07/2014	85,13
OKY0610	R002747681	7455-0	26/10/2014	85,13
OKY1280	P001666106	5541-2	02/11/2014	53,21
OKY1390	R002590736	7455-0	02/07/2014	85,13
OKY1510	R002742428	7455-0	23/10/2014	85,13
OKY1780	P001946745	6050-1	11/07/2014	191,54

PLACA	AIT	INFRACAO	DATA	VALOR
OKY1880	R002753220	7455-0	31/10/2014	85,13
OKY2000	R002758654	7455-0	02/11/2014	85,13
OKY2030	P001945317	5550-0	18/10/2014	85,13
OKY2040	F001210481	6050-3	09/07/2014	191,54
OKY2150	F001251930	6050-3	17/10/2014	191,54
OKY2290	R002594990	7463-0	06/07/2014	127,69
OKY2470	R002591247	7455-0	02/07/2014	85,13
OKY2470	P002055844	7366-2	10/07/2014	85,13
OKY2670	R002586592	7455-0	27/06/2014	85,13
OKY2810	P002057163	5452-2	18/07/2014	127,69
OKY3320	F001206984	6050-3	02/07/2014	191,54
OKY3340	F001255132	6050-3	25/10/2014	191,54
OKY3540	F001251781	6050-3	18/10/2014	191,54
OKY3620	R002595652	7455-0	07/07/2014	85,13
OKY4010	R002600124	7455-0	10/07/2014	85,13
OKY4010	R002593802	7455-0	05/07/2014	85,13
OKY4010	R002602866	7455-0	13/07/2014	85,13
OKY4110	R002594442	7455-0	05/07/2014	85,13
OKY4530	F001211883	6050-3	12/07/2014	191,54
OKY4730	R002749329	7455-0	01/11/2014	85,13
OKY4850	R002601006	7455-0	12/07/2014	85,13
OKY5050	R002749520	7455-0	30/10/2014	85,13
OKY5140	R002758065	7463-0	03/11/2014	127,69
OKY5140	R002757286	7455-0	02/11/2014	85,13
OKY5140	R002757942	7455-0	04/11/2014	85,13
OKY5140	R002758961	7455-0	02/11/2014	85,13
OKY6000	R002743257	7455-0	26/10/2014	85,13
OKY6000	R002602980	7455-0	13/07/2014	85,13
OKY6060	F001253375	6050-3	22/10/2014	191,54
OKY6750	F001210080	6050-3	09/07/2014	191,54
OKY6780	P001978426	5550-0	09/07/2014	85,13
OKY6940	F001257738	6050-3	02/11/2014	191,54
OKY7370	F001254447	6050-3	24/10/2014	191,54
OKY7400	R002753140	7455-0	31/10/2014	85,13
OKY7440	R002597343	7455-0	07/07/2014	85,13
OKY7440	R002581656	7455-0	25/06/2014	85,13
OKY7440	P001926403	5509-0	07/07/2014	85,13
OKY7440	P001926422	5509-0	11/07/2014	85,13
OKY7440	R002595610	7455-0	06/07/2014	85,13
OKY7700	R002748454	7455-0	27/10/2014	85,13
OKY7790	P002037995	5541-2	14/07/2014	53,21
OKY7790	P002057538	5622-2	08/07/2014	53,21
OKY8060	P002051866	5550-0	05/07/2014	85,13
OKY8130	P002054483	5550-0	03/07/2014	85,13
OKY8130	R002588089	7455-0	26/06/2014	85,13
OKY8130	P002054485	5835-0	03/07/2014	127,69
OKY8530	R002743956	7455-0	26/10/2014	85,13
OKY8760	R002594866	7455-0	05/07/2014	85,13
OKY8760	F001208067	6050-3	04/07/2014	191,54
OKY8970	R002761681	7455-0	03/11/2014	85,13
OKZ0130	R002737268	7455-0	20/10/2014	85,13
OKZ0150	P001986675	5452-3	21/07/2014	127,69
OKZ0270	F001208658	6050-3	05/07/2014	191,54
OKZ0860	P002121188	5452-5	20/10/2014	127,69
OKZ0910	P002115796	5509-0	26/10/2014	85,13
OKZ1300	R002742912	7455-0	25/10/2014	85,13
OKZ1300	P002112299	7366-2	24/10/2014	85,13
OKZ1320	F001257532	6050-3	01/11/2014	191,54
OKZ1820	R002598222	7455-0	08/07/2014	85,13
OKZ1880	F001205992	6050-3	01/07/2014	191,54
OKZ2040	P002122834	7366-2	29/10/2014	85,13
OKZ2050	P001883209	5550-0	18/10/2014	85,13
OKZ2100	R002591350	7455-0	02/07/2014	85,13
OKZ2100	R002591357	7455-0	02/07/2014	85,13
OKZ2100	R002588531	7455-0	01/07/2014	85,13
OKZ2100	R002589859	7455-0	02/07/2014	85,13
OKZ2100	R002762063	7455-0	03/11/2014	85,13
OKZ2460	F001203955	6050-3	26/06/2014	191,54
OKZ3000	P001986446	5550-0	21/07/2014	85,13
OKZ3020	R002587946	7455-0	29/06/2014	85,13
OKZ3040	P002062829	5550-0	11/07/2014	85,13
OKZ3180	F001211859	6050-3	12/07/2014	191,54
OKZ3300	F001210838	6050-3	11/07/2014	191,54
OKZ3370	P001880676	5568-0	17/07/2014	127,69
OKZ3600	F001211030	6050-3	11/07/2014	191,54
OKZ4080	R002583523	7455-0	24/06/2014	85,13
OKZ4090	F001256634	6050-3	30/10/2014	191,54
OKZ4300	F001210491	6050-3	10/07/2014	191,54
OKZ4970	P002029686	7366-2	26/06/2014	85,13
OKZ4970	F001208644	6050-3	05/07/2014	191,54
OKZ4970	P002059619	5568-0	17/07/2014	127,69
OKZ5650	P002029121	5541-6	02/07/2014	53,21
OKZ5780	P002024914	5185-1	01/07/2014	127,69
OKZ6060	F001209032	6050-3	08/07/2014	191,54

PLACA	AIT	INFRACAO	DATA	VALOR
OKZ6200	R002747043	7463-0	29/10/2014	127,69
OKZ6220	F001210857	6050-3	10/07/2014	191,54
OKZ6320	R002741743	7455-0	25/10/2014	85,13
OKZ6570	C014379057	5738-0	04/11/2014	191,54
OKZ7040	F001256405	6050-3	28/10/2014	191,54
OKZ7110	R002753776	7455-0	31/10/2014	85,13
OKZ7470	F001207587	6050-3	03/07/2014	191,54
OKZ7470	F001251489	6050-3	18/10/2014	191,54
OKZ7680	R002724721	7455-0	17/10/2014	85,13
OKZ7680	R002586938	7455-0	29/06/2014	85,13
OKZ7680	R002752425	7455-0	30/10/2014	85,13
OKZ8270	P002			

PLACA	AIT	INFRACAO	DATA	VALOR
OLB0710	R002748310	7455-0	28/10/2014	85,13
OLB0970	C017401021	5819-1	01/07/2014	574,61
OLB0970	C017401010	5819-1	01/07/2014	574,61
OLB1130	R002600087	7455-0	11/07/2014	85,13
OLB1130	R002595062	7455-0	06/07/2014	85,13
OLB1590	R002723748	7455-0	18/10/2014	85,13
OLB1920	R002749978	7455-0	29/10/2014	85,13
OLB1920	F001210693	6050-3	09/07/2014	191,54
OLB1920	F001256688	6050-3	29/10/2014	191,54
OLB1970	R002763789	7455-0	04/11/2014	85,13
OLB2630	F001209338	6050-3	07/07/2014	191,54
OLB2800	R002588929	7455-0	30/06/2014	85,13
OLB2810	F001254873	6050-3	24/10/2014	191,54
OLB2920	P002044370	7366-2	09/07/2014	85,13
OLB3680	R002754131	7455-0	31/10/2014	85,13
OLB3700	F001258109	6050-3	02/11/2014	191,54
OLB4050	R002746063	7455-0	22/10/2014	85,13
OLB4170	P002061601	5541-6	06/07/2014	53,21
OLB4460	F001256526	6050-3	30/10/2014	191,54
OLB4540	F001209087	6050-3	07/07/2014	191,54
OLB4540	R002597098	7455-0	08/07/2014	85,13
OLB4540	R002595280	7455-0	06/07/2014	85,13
OLB4540	R002581707	7455-0	25/06/2014	85,13
OLB4540	R002594610	7455-0	06/07/2014	85,13
OLB4760	R002601688	7455-0	13/07/2014	85,13
OLB5430	R002589849	7455-0	03/07/2014	85,13
OLB5430	R002586140	7455-0	28/06/2014	85,13
OLB5520	F001210208	6050-3	09/07/2014	191,54
OLB6440	F001203610	6050-3	26/06/2014	191,54
OLB6440	R002584371	7455-0	28/06/2014	85,13
OLB6640	R002593617	7455-0	04/07/2014	85,13
OLB7630	P00108379	5541-2	23/10/2014	53,21
OLB7100	F001208195	6050-3	04/07/2014	191,54
OLB7580	F001254229	6050-3	23/10/2014	191,54
OLB7690	F001257775	6050-3	01/11/2014	191,54
OLB7690	R002740611	7455-0	25/10/2014	85,13
OLB7860	P001986577	5452-1	18/07/2014	127,69
OLB8570	R002729538	7455-0	21/10/2014	85,13
OLB8710	P002054234	7048-1	11/07/2014	191,54
OLB8910	P002030486	5550-0	07/07/2014	85,13
OLB9330	R002758811	7455-0	01/11/2014	85,13
OLB9340	F001251644	6050-3	18/10/2014	191,54
OLB9790	P001927547	5185-1	03/07/2014	127,69
OLB9830	R002749142	7455-0	31/10/2014	85,13
OLC0120	R002586377	7455-0	29/06/2014	85,13
OLC0400	R002591881	7455-0	02/07/2014	85,13
OLC0480	R002742273	7471-0	22/10/2014	574,61
OLC0740	F001205271	6050-3	29/06/2014	191,54
OLC0740	P002063054	5380-0	11/07/2014	85,13
OLC0740	R002586773	7455-0	29/06/2014	85,13
OLC0740	R002592434	7455-0	04/07/2014	85,13
OLC0810	R002744832	7463-0	26/10/2014	127,69
OLC0990	P002125850	5452-1	22/10/2014	127,69
OLC1310	R002745741	7455-0	26/10/2014	85,13
OLC1480	R002749910	7455-0	29/10/2014	85,13
OLC1600	R002737223	7455-0	23/10/2014	85,13
OLC1960	F001256725	6050-3	29/10/2014	191,54
OLC1980	R002601928	7455-0	13/07/2014	85,13
OLC2040	P002119885	5452-1	29/10/2014	127,69
OLC2910	P001964584	5550-0	20/07/2014	85,13
OLC3080	R002727883	7463-0	18/10/2014	127,69
OLC3390	P002048381	5835-0	07/07/2014	127,69
OLC3700	R002730573	7463-0	20/10/2014	127,69
OLC3830	R002738054	7455-0	18/10/2014	85,13
OLC4070	R002602796	7455-0	13/07/2014	85,13
OLC4100	R002750151	7455-0	28/10/2014	85,13
OLC4100	F001257613	6050-3	01/11/2014	191,54
OLC4100	R002762674	7455-0	04/11/2014	85,13
OLC4100	R002752386	7455-0	30/10/2014	85,13
OLC4910	R002754086	7455-0	31/10/2014	85,13
OLC4910	R002737701	7455-0	23/10/2014	85,13
OLC5080	P002061993	5541-6	13/07/2014	53,21
OLC5200	R002744948	7455-0	26/10/2014	85,13
OLC5270	P002135843	5541-2	04/11/2014	53,21
OLC5740	R002740099	7455-0	20/10/2014	85,13
OLC5860	P002048692	5185-1	03/07/2014	127,69
OLC6050	P002133528	5541-2	30/10/2014	53,21
OLC6200	F001205460	6050-3	29/06/2014	191,54
OLC6240	P002054316	5550-0	13/07/2014	85,13
OLC6360	P002092775	5452-1	17/10/2014	127,69
OLC6550	R002737279	7455-0	23/10/2014	85,13
OLC6940	F001254715	6050-3	24/10/2014	191,54
OLC6980	R002759082	7455-0	01/11/2014	85,13
OLC7150	R002744261	7455-0	26/10/2014	85,13

PLACA	AIT	INFRACAO	DATA	VALOR
OLC7150	F001256095	6050-3	28/10/2014	191,54
OLC7200	R002722590	7455-0	16/10/2014	85,13
OLC7450	R002741672	7455-0	24/10/2014	85,13
OLC7660	F001212140	6050-3	12/07/2014	191,54
OLC7920	R002748059	7455-0	28/10/2014	85,13
OLC8030	R002597368	7455-0	05/07/2014	85,13
OLC8180	R002600834	7455-0	12/07/2014	85,13
OLC8260	F001211825	6050-3	13/07/2014	191,54
OLC9610	P002212864	5550-0	23/10/2014	85,13
OLD0070	F001253193	6050-3	20/10/2014	191,54
OLD0390	F001253575	6050-3	20/10/2014	191,54
OLD0410	R002594599	7455-0	06/07/2014	85,13
OLD0520	R002738967	7455-0	17/10/2014	85,13
OLD0940	R002602474	7455-0	13/07/2014	85,13
OLD0940	R002590110	7455-0	02/07/2014	85,13
OLD0940	F001212355	6050-3	13/07/2014	191,54
OLD1030	R002589144	7455-0	01/07/2014	85,13
OLD1330	R002591062	7455-0	02/07/2014	85,13
OLD1700	R002597675	7455-0	08/07/2014	85,13
OLD1700	R002750748	7463-0	03/11/2014	127,69
OLD1700	R002722521	7455-0	17/10/2014	85,13
OLD1700	R002731987	7455-0	23/10/2014	85,13
OLD1700	R002597623	7455-0	08/07/2014	85,13
OLD1700	R002722510	7455-0	17/10/2014	85,13
OLD1700	R002722506	7463-0	23/10/2014	127,69
OLD1800	F001209994	6050-3	08/07/2014	191,54
OLD1940	P002105272	5541-2	20/10/2014	53,21
OLD1940	R002723449	7455-0	17/10/2014	85,13
OLD1990	R002745089	7455-0	26/10/2014	85,13
OLD2230	F001208581	6050-3	06/07/2014	191,54
OLD2340	F001207300	6050-3	03/07/2014	191,54
OLD2700	P002040811	5681-0	17/07/2014	53,21
OLD2770	R002588714	7455-0	01/07/2014	85,13
OLD2800	R002749813	7455-0	30/10/2014	85,13
OLD2800	R002741006	7455-0	24/10/2014	85,13
OLD2900	R002750435	7463-0	30/10/2014	127,69
OLD3210	F001206467	6050-3	01/07/2014	191,54
OLD3450	R002748312	7463-0	28/10/2014	127,69
OLD4050	R002599259	7455-0	11/07/2014	85,13
OLD4090	P002048231	5622-2	21/07/2014	53,21
OLD4550	R002741411	7463-0	24/10/2014	127,69
OLD4550	R002724738	7455-0	17/10/2014	85,13
OLD4550	R002724404	7455-0	17/10/2014	85,13
OLD4550	R002741539	7455-0	25/10/2014	85,13
OLD5490	R002723232	7455-0	16/10/2014	85,13
OLD5490	R002595949	7463-0	06/07/2014	127,69
OLD5880	P002038517	5452-1	07/07/2014	127,69
OLD5920	P001984804	5452-1	19/07/2014	127,69
OLD5930	P002108884	5550-0	21/10/2014	85,13
OLD6010	P002059592	5550-0	21/07/2014	85,13
OLD6030	R002722599	7455-0	16/10/2014	85,13
OLD6030	R002594588	7455-0	06/07/2014	85,13
OLD6240	R002594623	7455-0	06/07/2014	85,13
OLD6470	R002603877	7455-0	13/07/2014	85,13
OLD6690	P002124526	5550-0	31/10/2014	85,13
OLD6730	P002057527	5550-0	07/07/2014	85,13
OLD6730	R002723663	7455-0	18/10/2014	85,13
OLD6730	R002758856	7463-0	02/11/2014	127,69
OLD6840	R002759136	7455-0	02/11/2014	85,13
OLD7090	P002096501	5452-1	17/10/2014	127,69
OLD7360	R002753455	7455-0	31/10/2014	85,13
OLD7520	R002748717	7455-0	28/10/2014	85,13
OLD8000	P002038810	5541-6	06/07/2014	53,21
OLD8090	F001258914	6050-3	04/11/2014	191,54
OLD8220	R002586393	7455-0	29/06/2014	85,13
OLD8760	R002582166	7455-0	26/06/2014	85,13
OLD8990	F001253755	6050-3	23/10/2014	191,54
OLD9030	R002750826	7455-0	04/11/2014	85,13
OLD9180	P002057459	5835-0	11/07/2014	127,69
OLD9180	P002057458	5681-0	11/07/2014	53,21
OLD9720	R002729313	7463-0	21/10/2014	127,69
OLD9780	P002112484	6122-0	21/10/2014	191,54
OLE0420	P001935336	5541-6	05/07/2014	53,21
OLE0510	R002747764	7455-0	27/10/2014	85,13
OLE0610	R002745641	7455-0	26/10/2014	85,13
OLE0610	R002720572	7455-0	16/10/2014	85,13
OLE0790	R002753790	7455-0	31/10/2014	85,13
OLE0840	R002602763	7463-0	13/07/2014	127,69
OLE0880	R002589622	7455-0	29/06/2014	85,13
OLE1270	R002724966	7455-0	17/10/2014	85,13
OLE1480	P002039864	5541-2	10/07/2014	53,21
OLE1480	R002595688	7463-0	07/07/2014	127,69
OLE1930	R002593176	7455-0	04/07/2014	85,13
OLE1940	R002758011	7455-0	02/11/2014	85,13

PLACA	AIT	INFRACAO	DATA	VALOR
OLE2080	P002122941	7366-2	27/10/2014	85,13
OLE2080	P002122809	7366-2	27/10/2014	85,13
OLE2280	F001205871	6050-3	30/06/2014	191,54
OLE2280	P002118333	7366-2	17/10/2014	85,13
OLE2670	R002747127	7455-0	30/10/2014	85,13
OLE2990	R002746213	7455-0	25/10/2014	85,13
OLE3110	P002044679	5819-6	08/07/2014	574,61
OLE3500	R002762575	7455-0	04/11/2014	85,13
OLE3880	F001205145	6050-3	26/06/2014	191,54
OLE3980	P001980890	5550-0	21/07/2014	85,13
OLE4080	F001251808	6050-3	18/10/2014	191,54
OLE4120	R002747640	7455-0	27/10/2014	85,13
OLE4140	R002752902	7455-0	29/10/2014	85,13
OLE4370	R002598329	7455-0	08/07/2014	85,13
OLE4430	R002747060	7463-0	29/10/2014	127,69
OLE4430	R002742270	7463-0	22/10/2014	127,69
OLE4530	F00125			



PLACA	AIT	INFRACAO	DATA	VALOR
OLF8370	R002724685	7455-0	17/10/2014	85,13
OLF8800	R002755989	7455-0	01/11/2014	85,13
OLF9160	P001947650	5550-0	21/07/2014	85,13
OLF9220	R002593752	7455-0	03/07/2014	85,13
OLF9870	R002753816	7455-0	31/10/2014	85,13
OLG0140	R002750570	7455-0	29/10/2014	85,13
OLG0530	F001211699	6050-3	12/07/2014	191,54
OLG1000	R002598818	7455-0	11/07/2014	85,13
OLG1190	P002057983	5550-0	21/07/2014	85,13
OLG1260	F001206915	6050-3	03/07/2014	191,54
OLG1710	F001211698	6050-3	12/07/2014	191,54
OLG1720	R002599900	7455-0	10/07/2014	85,13
OLG2220	R002731984	7455-0	23/10/2014	85,13
OLG2300	R002746811	7455-0	27/10/2014	85,13
OLG2400	P001978602	7366-2	21/07/2014	85,13
OLG2660	R002741208	7455-0	24/10/2014	85,13
OLG2670	P002117530	7366-2	21/10/2014	85,13
OLG2670	R002582460	7455-0	25/06/2014	85,13
OLG2920	R002747626	7455-0	27/10/2014	85,13
OLG3010	F001255002	6050-3	24/10/2014	191,54
OLG3040	R002603394	7455-0	13/07/2014	85,13
OLG3060	R002741515	7455-0	24/10/2014	85,13
OLG3100	R002727858	7455-0	19/10/2014	85,13
OLG3100	R002590415	7455-0	02/07/2014	85,13
OLG3100	P002042621	6858-0	18/07/2014	85,13
OLG3510	F001206089	6050-3	01/07/2014	191,54
OLG3700	R002585873	7455-0	28/06/2014	85,13
OLG3730	R002589852	7455-0	03/07/2014	85,13
OLG3740	F001256183	6050-3	27/10/2014	191,54
OLG3990	R002753494	7455-0	31/10/2014	85,13
OLG4060	R002744263	7455-0	26/10/2014	85,13
OLG4060	F001212136	6050-3	12/07/2014	191,54
OLG4190	R002754922	7455-0	01/11/2014	85,13
OLG4300	R002586460	7455-0	29/06/2014	85,13
OLG4550	P002116962	7366-2	23/10/2014	85,13
OLG5520	R002595855	7455-0	05/07/2014	85,13
OLG5580	R002593608	7455-0	04/07/2014	85,13
OLG5760	P002117417	5185-1	16/10/2014	127,69
OLG5930	R002757600	7455-0	01/11/2014	85,13
OLG6070	P002103733	7366-2	23/10/2014	85,13
OLG6330	R002756170	7455-0	03/11/2014	85,13
OLG6450	R002749757	7455-0	29/10/2014	85,13
OLG6570	R001205835	6050-3	01/07/2014	191,54
OLG7090	F001255402	6050-3	26/10/2014	191,54
OLG7370	P002061582	7366-2	03/07/2014	85,13
OLG7400	R002748929	7463-0	01/11/2014	127,69
OLG7680	R002748581	7455-0	27/10/2014	85,13
OLG7910	R002600850	7463-0	13/07/2014	127,69
OLG7910	R002601523	7455-0	13/07/2014	85,13
OLG7930	P002106825	5380-0	24/10/2014	85,13
OLG8100	F001209054	6050-3	07/07/2014	191,54
OLG8330	F001212778	6050-3	13/07/2014	191,54
OLG8330	R002603793	7455-0	13/07/2014	85,13
OLG8890	R002724486	7463-0	18/10/2014	127,69
OLG9120	R002582254	7455-0	25/06/2014	85,13
OLG9120	R002756168	7455-0	03/11/2014	85,13
OLG9410	P002085874	5568-0	17/10/2014	127,69
OLG9500	C017401736	5550-0	22/10/2014	85,13
OLG9580	F001254722	6050-3	24/10/2014	191,54
OLG9710	F001206147	6050-3	30/06/2014	191,54
OLO0800	R002745795	7455-0	26/10/2014	85,13
OL0870	R002732905	7455-0	22/10/2014	85,13
OLP3580	F001205815	6050-3	01/07/2014	191,54
OLP6490	P002123131	5550-0	31/10/2014	85,13
OLQ0350	R002730612	7455-0	21/10/2014	85,13
OLR7170	P001989692	5568-0	22/07/2014	127,69
OLV9170	F001208168	6050-3	04/07/2014	191,54
OLW4690	R002589500	7455-0	30/06/2014	85,13
OMA2830	R002744527	7455-0	26/10/2014	85,13
OMB7590	P001903431	5550-0	14/07/2014	85,13
OMB7590	F001255734	6050-3	27/10/2014	191,54
OMB8230	F001251782	6050-3	18/10/2014	191,54
OMH6280	F001252783	6050-3	19/10/2014	191,54
OMI4280	R002748221	7455-0	27/10/2014	85,13
OMI4280	R002747854	7455-0	27/10/2014	85,13
OMI4280	R002754157	7455-0	31/10/2014	85,13
OMS0940	R002586946	7455-0	29/06/2014	85,13
OMS0940	R002584798	7455-0	28/06/2014	85,13
ONF8550	P002048537	7366-2	09/07/2014	85,13
ONN5240	R002749217	7455-0	31/10/2014	85,13
ONN5440	R002742803	7463-0	22/10/2014	127,69
ONU8690	R002728139	7455-0	19/10/2014	85,13
O0V0740	R002747514	7455-0	28/10/2014	85,13
O0X8490	R002725075	7455-0	17/10/2014	85,13

PLACA	AIT	INFRACAO	DATA	VALOR
OPD1120	F001210217	6050-3	09/07/2014	191,54
OP1610	P002056780	5452-1	16/07/2014	127,69
OPI7960	F001207131	6050-3	03/07/2014	191,54
OPM3680	R002731806	7463-0	22/10/2014	127,69
OPN9220	F001206960	6050-3	03/07/2014	191,54
OPR9330	R002741400	7455-0	23/10/2014	85,13
OPT8160	R002599314	7455-0	10/07/2014	85,13
OPU0360	R002592810	7455-0	04/07/2014	85,13
OPU3870	R002740908	7455-0	24/10/2014	85,13
OPU5160	F001207955	6050-3	03/07/2014	191,54
OPU5160	R002587583	7455-0	27/06/2014	85,13
OPX8930	F001210444	6050-3	09/07/2014	191,54
OPY9430	P002069148	5185-1	02/11/2014	127,69
OQC5770	R002595005	7455-0	06/07/2014	85,13
OQC5770	R002600365	7455-0	12/07/2014	85,13
QDD4420	R002731618	7455-0	21/10/2014	85,13
QDD4420	R002753885	7455-0	30/10/2014	85,13
QDD4460	F001255805	6050-3	27/10/2014	191,54
QDE1060	R002759436	7455-0	02/11/2014	85,13
QDE1390	R002586630	7455-0	29/06/2014	85,13
QDE1390	R002591011	7455-0	02/07/2014	85,13
QGG3770	R002588425	7463-0	29/06/2014	127,69
QGG3770	F001209861	6050-3	07/07/2014	191,54
QGG3770	R002590606	7455-0	03/07/2014	85,13
QGG4020	R002598115	7455-0	09/07/2014	85,13
QOI1590	R002762937	7455-0	04/11/2014	85,13
QOI8660	F001211925	6050-3	12/07/2014	191,54
QOK5440	P001946735	5452-1	07/07/2014	127,69
QOK5460	F001203875	6050-3	24/06/2014	191,54
QOL0970	R002761855	7455-0	02/11/2014	85,13
QOL4330	P002027943	5550-0	02/07/2014	85,13
QQR1840	R002589112	7455-0	01/07/2014	85,13
QQS1670	R002758944	7455-0	02/11/2014	85,13
QQS8190	P002043979	5452-1	11/07/2014	127,69
QQT3960	P002123964	5541-2	30/10/2014	53,21
QQT8030	R002590423	7455-0	02/07/2014	85,13
QQU4720	R002749547	7455-0	29/10/2014	85,13
QQU4720	R002738530	7455-0	17/10/2014	85,13
QQU8450	R002755040	7455-0	01/11/2014	85,13
QQY3140	P002136086	5541-2	04/11/2014	53,21
QQZ1840	P002132658	5541-2	30/10/2014	53,21
QQZ1840	P002106112	5541-2	17/10/2014	53,21
QQZ5870	R002748765	7455-0	27/10/2014	85,13
QR0760	R002723739	7455-0	18/10/2014	85,13
ORB2830	P001847691	5568-0	04/11/2014	127,69
ORB2920	F001206129	6050-3	30/06/2014	191,54
ORB2920	F001206447	6050-3	01/07/2014	191,54
ORB4610	R002740306	7455-0	18/10/2014	85,13
ORC0450	R002741999	7471-0	21/10/2014	574,61
ORC1880	P002119785	5452-1	27/10/2014	127,69
ORC1880	P001978506	5550-0	20/07/2014	85,13
ORC3810	P002062619	5541-2	16/07/2014	53,21
ORC4070	R002746910	7455-0	27/10/2014	85,13
ORD2430	P002112212	5452-1	16/10/2014	127,69
ORD2430	F001257798	6050-3	02/11/2014	191,54
ORF7360	R002741448	7455-0	24/10/2014	85,13
ORJ3230	R002737912	7455-0	23/10/2014	85,13
ORJ5200	P002031971	5568-0	02/07/2014	127,69
ORJ9500	P001212098	5452-1	20/10/2014	127,69
ORJ9500	F001207168	6050-3	02/07/2014	191,54
ORT3800	R002759092	7455-0	02/11/2014	85,13
OST9680	R002724693	7455-0	17/10/2014	85,13
OTF7590	P002115636	7366-2	28/10/2014	85,13
OTC7600	P002030817	5550-0	07/07/2014	85,13
OUF0010	R002596384	7455-0	07/07/2014	85,13
OUF0020	R002755144	7455-0	01/11/2014	85,13
OUF0140	R002739996	7463-0	18/10/2014	127,69
OUF0480	R002603043	7455-0	14/07/2014	85,13
OUF0980	P001666113	5541-2	02/11/2014	53,21
OUF1010	R002746639	7455-0	28/10/2014	85,13
OUF1060	R002743195	7455-0	25/10/2014	85,13
OUF1210	R002749176	7463-0	01/11/2014	127,69
OUF1300	R002740700	7455-0	25/10/2014	85,13
OUF1320	R002746158	7455-0	25/10/2014	85,13
OUF1320	C017401714	5550-0	22/10/2014	85,13
OUF1500	P002019229	5835-0	10/07/2014	127,69
OUF1700	R002750439	7455-0	31/10/2014	85,13
OUF1980	R002724950	7455-0	17/10/2014	85,13
OUF1980	R002724386	7455-0	17/10/2014	85,13
OUF2090	R002596282	7455-0	08/07/2014	85,13
OUF2420	R002762135	7455-0	03/11/2014	85,13
OUF2610	P002047181	5550-0	19/07/2014	85,13
OUF2650	P002008352	5185-1	21/10/2014	127,69
OUF2810	R002591122	7455-0	02/07/2014	85,13

PLACA	AIT	INFRACAO	DATA	VALOR
OUF2910	R002603862	7455-0	13/07/2014	85,13
OUF2990	F001209708	6050-3	07/07/2014	191,54
OUF3160	R002745130	7455-0	26/10/2014	85,13
OUF3670	F001209632	6050-3	08/07/2014	191,54
OUF3940	P002109738	5452-1	29/10/2014	127,69
OUF4430	R002585372	7455-0	27/06/2014	85,13
OUF4470	R002590212	7455-0	02/07/2014	85,13
OUF4640	P002030833	7366-2	11/07/2014	85,13
OUF4660	R002599504	7455-0	10/07/2014	85,13
OUF4680	P002125430	5681-0	22/10/2014	53,21
OUF4920	P002107331	5541-2	21/10/2014	53,21
OUF5120	R002600005	7455-0	10/0	



PLACA	AIT	INFRACAO	DATA	VALOR
OUIH0190	R002590327	7455-0	02/07/2014	85,13
OUIH0520	P002121581	5487-0	16/10/2014	127,69
OUIH0710	P002128593	5185-1	30/10/2014	127,69
OUIH1200	R002750329	7455-0	29/10/2014	85,13
OUIH1300	R002585638	7455-0	28/06/2014	85,13
OUIH1660	R002746303	7455-0	27/10/2014	85,13
OUIH1740	C016654726	7048-1	09/07/2014	191,54
OUIH2050	R002594962	7455-0	05/07/2014	85,13
OUIH2050	P002101496	5541-2	18/10/2014	53,21
OUIH2170	R002754264	7455-0	31/10/2014	85,13
OUIH2200	R002739852	7455-0	19/10/2014	85,13
OUIH2220	R002722950	7455-0	16/10/2014	85,13
OUIH2410	R002594117	7455-0	06/07/2014	85,13
OUIH2440	R002589706	7455-0	30/06/2014	85,13
OUIH3180	C017317432	5410-0	02/11/2014	85,13
OUIH3210	R002602381	7455-0	13/07/2014	85,13
OUIH3290	R002761631	7455-0	03/11/2014	85,13
OUIH3350	R002599167	7455-0	10/07/2014	85,13
OUIH3860	F001253497	6050-3	20/10/2014	191,54
OUIH3880	F001256249	6050-3	27/10/2014	191,54
OUIH4050	P002092083	6041-2	18/10/2014	127,69
OUIH4070	R002586040	7455-0	28/06/2014	85,13
OUIH4660	R002759509	7455-0	02/11/2014	85,13
OUIH5230	P001756366	7366-2	20/10/2014	85,13
OUIH5280	F001204325	6050-3	28/06/2014	191,54
OUIH5280	F001206789	6050-3	02/07/2014	191,54
OUIH6200	R002598385	7455-0	08/07/2014	85,13
OUIH6210	P002060750	5452-1	05/07/2014	127,69
OUIH6900	P002048408	5452-6	03/07/2014	127,69
OUIH6970	P002108447	5541-2	22/10/2014	53,21
OUIH7070	R002591387	7455-0	02/07/2014	85,13
OUIH7070	R002593600	7455-0	03/07/2014	85,13
OUIH7170	R002592782	7455-0	04/07/2014	85,13
OUIH7570	F001211810	6050-3	12/07/2014	191,54
OUIH7600	R002738186	7455-0	18/10/2014	85,13
OUIH7880	P001981851	5452-1	14/07/2014	127,69
OUIH8020	R002594101	7455-0	05/07/2014	85,13
OUIH8020	R002585197	7455-0	28/06/2014	85,13
OUIH8020	R002583543	7455-0	26/06/2014	85,13
OUIH8020	R002594284	7455-0	05/07/2014	85,13
OUIH8020	P002128747	5452-1	30/10/2014	127,69
OUIH8020	R002599934	7455-0	11/07/2014	85,13
OUIH8880	R002753634	7455-0	31/10/2014	85,13
OUIH8920	R002599688	7455-0	10/07/2014	85,13
OUIH9060	R002585035	7455-0	28/06/2014	85,13
OUIH9490	F001253689	6050-3	23/10/2014	191,54
OUIH9490	P002057041	5215-2	10/07/2014	191,54
OUIH9550	F001212664	6050-3	13/07/2014	191,54
OUIH9550	R002729735	7455-0	19/10/2014	85,13
OUIH9610	F001209028	6050-3	05/07/2014	191,54
OUIH0770	F001251849	6050-3	18/10/2014	191,54
OUI0800	P002008795	5185-1	31/10/2014	127,69
OUI1020	P002069154	5185-2	02/11/2014	127,69
OUI1020	P002069153	5185-1	02/11/2014	127,69
OUI1510	R002731698	7455-0	20/10/2014	85,13
OUI1510	F001209199	6050-3	05/07/2014	191,54
OUI1510	R002731483	7455-0	20/10/2014	85,13
OUI1800	P002046980	5541-6	06/07/2014	53,21
OUI1810	R002586823	7463-0	29/06/2014	127,69
OUI1900	R002757473	7455-0	02/11/2014	85,13
OUI1910	P002123178	5452-1	03/11/2014	127,69
OUI1970	R002749016	7455-0	01/11/2014	85,13
OUI1970	F001209152	6050-3	07/07/2014	191,54
OUI1970	R002599035	7455-0	11/07/2014	85,13
OUI1970	R002596248	7455-0	08/07/2014	85,13
OUI2020	R002739990	7463-0	18/10/2014	127,69
OUI2020	R002601365	7455-0	12/07/2014	85,13
OUI2510	P002117299	5550-0	21/10/2014	85,13
OUI2530	R002600524	7455-0	12/07/2014	85,13
OUI2530	F001254177	6050-3	23/10/2014	191,54
OUI2650	R002603142	7455-0	13/07/2014	85,13
OUI2680	F001253017	6050-3	19/10/2014	191,54
OUI2830	R002762017	7455-0	04/11/2014	85,13
OUI2830	P002056966	5452-1	16/07/2014	127,69
OUI2850	F001208672	6050-3	05/07/2014	191,54
OUI2960	R002737399	7455-0	23/10/2014	85,13
OUI3170	R002744580	7455-0	25/10/2014	85,13
OUI3170	R002749302	7455-0	02/11/2014	85,13
OUI3170	P002004853	5550-0	24/10/2014	85,13
OUI3210	R002742333	7455-0	22/10/2014	85,13
OUI3300	P001965400	7030-1	15/07/2014	191,54
OUI3460	R002598574	7455-0	10/07/2014	85,13
OUI3460	R002589857	7455-0	03/07/2014	85,13
OUI3550	R002601077	7455-0	12/07/2014	85,13

PLACA	AIT	INFRACAO	DATA	VALOR
OUI3550	F001212571	6050-3	14/07/2014	191,54
OUI4090	F001211748	6050-3	12/07/2014	191,54
OUI4560	P002105994	5541-2	22/10/2014	53,21
OUI4650	F001256694	6050-3	29/10/2014	191,54
OUI4710	R002603630	7455-0	13/07/2014	85,13
OUI4710	P002056049	5550-0	11/07/2014	85,13
OUI5050	R002591759	7455-0	03/07/2014	85,13
OUI5630	R002749792	7455-0	29/10/2014	85,13
OUI5690	R002737648	7455-0	23/10/2014	85,13
OUI5890	R002753901	7455-0	01/11/2014	85,13
OUI5980	F001212418	6050-3	13/07/2014	191,54
OUI6040	R002729342	7455-0	21/10/2014	85,13
OUI6100	R002730251	7455-0	19/10/2014	85,13
OUI6100	F001257217	6050-3	01/11/2014	191,54
OUI6510	R002590739	7455-0	02/07/2014	85,13
OUI7150	R002598477	7455-0	09/07/2014	85,13
OUI7150	R002724199	7455-0	18/10/2014	85,13
OUI7220	R002596716	7455-0	06/07/2014	85,13
OUI7450	F001209272	6050-3	07/07/2014	191,54
OUI7450	P002063018	5541-2	10/07/2014	53,21
OUI7510	F001210827	6050-3	11/07/2014	191,54
OUI7640	F001204337	6050-3	28/06/2014	191,54
OUI7650	P002058287	5541-6	12/07/2014	53,21
OUI7740	P002057344	5452-1	09/07/2014	127,69
OUI7740	R002748461	7455-0	27/10/2014	85,13
OUI7770	R002738577	7455-0	20/10/2014	85,13
OUI8020	P001902331	5550-0	10/07/2014	85,13
OUI8410	F001208442	6050-3	05/07/2014	191,54
OUI8440	R002758596	7455-0	02/11/2014	85,13
OUI8520	P001927284	5185-1	05/07/2014	127,69
OUI8520	F001258014	6050-3	02/11/2014	191,54
OUI8530	R002753507	7455-0	31/10/2014	85,13
OUI9030	F001207241	6050-3	02/07/2014	191,54
OUI9220	P002109739	5452-1	29/10/2014	127,69
OUI9370	P002105827	5451-2	25/10/2014	53,21
OUI0140	R002748974	7455-0	01/11/2014	85,13
OUI0200	R002752510	7455-0	31/10/2014	85,13
OUI0210	R002598551	7455-0	08/07/2014	85,13
OUI0230	F001211142	6050-3	09/07/2014	191,54
OUI0230	R002702029	6050-3	03/07/2014	191,54
OUI0300	R002750095	7455-0	30/10/2014	85,13
OUI0870	F001212603	6050-3	14/07/2014	191,54
OUI0880	F001256780	6050-3	28/10/2014	191,54
OUI0880	R002750474	7455-0	28/10/2014	85,13
OUI0880	R002740984	7455-0	21/10/2014	85,13
OUI1510	R002590892	7455-0	02/07/2014	85,13
OUI2610	P002105845	5185-1	19/10/2014	127,69
OUI2610	R002588289	7455-0	01/07/2014	85,13
OUI3040	P001972186	5541-3	10/07/2014	53,21
OUI3190	R002594178	7455-0	06/07/2014	85,13
OUI3190	R002595758	7455-0	06/07/2014	85,13
OUI4250	R002743015	7471-0	26/10/2014	574,61
OUI4250	R002742982	7455-0	26/10/2014	85,13
OUI4250	R002737625	7455-0	23/10/2014	85,13
OUI4250	R002586829	7455-0	29/06/2014	85,13
OUI4560	R002591427	7455-0	02/07/2014	85,13
OUI4640	F001210502	6050-3	11/07/2014	191,54
OUI6830	R001206145	6050-3	30/06/2014	191,54
OUI7500	R002741423	7455-0	24/10/2014	85,13
OUI7530	R002743603	7455-0	26/10/2014	85,13
OUI7710	R002739714	7455-0	17/10/2014	85,13
OUI7770	R002585852	7455-0	28/06/2014	85,13
OUI7830	R002592554	7455-0	04/07/2014	85,13
OUI7860	P002122949	5452-1	30/10/2014	127,69
OUI8080	R002588285	7455-0	01/07/2014	85,13
OUI8380	R002761978	7463-0	03/11/2014	127,69
OUI8380	P001966887	5622-2	18/10/2014	53,21
OUI8480	F001205269	6050-3	26/06/2014	191,54
OUI8520	F001211060	6050-3	11/07/2014	191,54
OUI8520	R002599114	7455-0	10/07/2014	85,13
OUI8520	R002597910	7463-0	08/07/2014	127,69
OUI8640	P001978064	7366-2	17/07/2014	85,13
OUI8830	P001995538	5550-0	27/10/2014	85,13
OUI9490	R002723307	7455-0	17/10/2014	85,13
OUI9960	R002588396	7455-0	30/06/2014	85,13
OUI0100	P002118821	5185-1	17/10/2014	127,69
OUI0220	R002741810	7455-0	25/10/2014	85,13
OUI0250	F001203687	6050-3	26/06/2014	191,54
OUI0310	P002122532	5185-1	21/10/2014	127,69
OUI0660	F001203600	6050-3	26/06/2014	191,54
OUI0950	F001251544	6050-3	17/10/2014	191,54
OUI1010	R002737582	7455-0	24/10/2014	85,13
OUI1430	R002753391	7455-0	31/10/2014	85,13
OUI1980	F001204874	6050-3	28/06/2014	191,54

PLACA	AIT	INFRACAO	DATA	VALOR
OUIK2350	P002061529	5541-2	03/07/2014	53,21
OUIK2550	P002111231	5550-0	23/10/2014	85,13
OUIK3050	R002582299	7455-0	25/06/2014	85,13
OUIK3050	R002729117	7455-0	21/10/2014	85,13
OUIK3510	R002589424	7455-0	30/06/2014	85,13
OUIK3650	F001212317	6050-3	13/07/2014	191,54
OUIK3650	R002595580	7455-0	05/07/2014	85,13
OUIK3650	R002602568	7455-0	13/07/2014	85,13
OUIK4040	R002723555	7455-0	18/10/2014	85,13
OUIK4150	R002743566	7455-0	25/10/2014	85,13
OUIK4470	R002737324	7455-0	24/10/2014	85,13
OUIK4500	F001205797	6050-3	01/07/2014	191,54
OUIK5240	R002746194	7455-0	25/10/2014	85,13
OUIK6260	R002729901	7455-0	19/10/2014	85,13
OUIK6830	R002599619	7455-0	09/07/2014	85,13
OUIK7100	P002054215	5452-1	08/07/2014	127,69
OUIK7670	R002585075	7463		



PLACA	AIT	INFRACAO	DATA	VALOR
OUM1860	F001251398	6050-3	17/10/2014	191,54
OUM1860	R002597545	7455-0	08/07/2014	85,13
OUM2170	R002748413	7455-0	25/10/2014	85,13
OUM2720	R002736894	7455-0	24/10/2014	85,13
OUM2790	P002038820	5541-5	06/07/2014	53,21
OUM2890	R002590060	7455-0	02/07/2014	85,13
OUM3820	R002582820	7455-0	25/06/2014	85,13
OUM4960	P002061777	5452-1	05/07/2014	127,69
OUM5070	R002740555	7455-0	25/10/2014	85,13
OUM5230	R002595920	7455-0	06/07/2014	85,13
OUM5490	P002048635	6491-0	10/07/2014	53,21
OUM6050	R002727996	7455-0	18/10/2014	85,13
OUM6320	F001255460	6050-3	26/10/2014	191,54
OUM6320	R002724847	7455-0	18/10/2014	85,13
OUM6720	R002748667	7455-0	27/10/2014	85,13
OUM6860	P002056213	5550-0	07/07/2014	85,13
OUM7000	R002723865	7455-0	18/10/2014	85,13
OUM7470	R002756245	7455-0	04/11/2014	85,13
OUM7740	R002751860	7455-0	04/11/2014	85,13
OUM8000	P002112250	7366-2	20/10/2014	85,13
OUM8010	R002750129	7455-0	28/10/2014	85,13
OUM8100	R002749285	7463-0	01/11/2014	127,69
OUM8250	R002584193	7463-0	28/06/2014	127,69
OUM8460	R002741370	7463-0	24/10/2014	127,69
OUM8460	R002748050	7455-0	27/10/2014	85,13
OUM8460	F001206760	6050-3	02/07/2014	191,54
OUM8580	R002745675	7455-0	27/10/2014	85,13
OUM8580	P002113667	5371-0	21/10/2014	85,13
OUM8580	R002589070	7455-0	01/07/2014	85,13
OUM8890	R002732228	7455-0	20/10/2014	85,13
OUM9490	R002744025	7455-0	25/10/2014	85,13
OUM9560	R002600053	7455-0	10/07/2014	85,13
OUM9890	R002603306	7463-0	13/07/2014	127,69
OUM0270	R002586302	7455-0	26/06/2014	85,13
OUM0270	R002593888	7455-0	03/07/2014	85,13
OUM0910	P002113671	7366-2	24/10/2014	85,13
OUM1010	R002737331	7455-0	20/10/2014	85,13
OUM1030	R002597970	7455-0	08/07/2014	85,13
OUM1050	R002730267	7455-0	19/10/2014	85,13
OUM1150	R002600184	7455-0	10/07/2014	85,13
OUM1170	R002747225	7455-0	29/10/2014	85,13
OUM1240	P002097706	5550-0	22/10/2014	85,13
OUM1780	P002123181	5452-5	03/11/2014	127,69
OUM2210	P001927316	5185-1	05/07/2014	127,69
OUM2210	R002584158	7463-0	28/06/2014	127,69
OUM2280	P001959458	5452-1	09/07/2014	127,69
OUM2460	F001255330	6050-3	26/10/2014	191,54
OUM2580	R002727867	7455-0	19/10/2014	85,13
OUM2580	R002728133	7455-0	19/10/2014	85,13
OUM2590	F001204672	6050-3	27/06/2014	191,54
OUM2890	R002759645	7455-0	01/11/2014	85,13
OUM2910	R002589199	7455-0	30/06/2014	85,13
OUM3030	R002594606	7463-0	06/07/2014	127,69
OUM3030	R002595333	7455-0	06/07/2014	85,13
OUM3030	R002595285	7455-0	07/07/2014	85,13
OUM3070	R002596265	7455-0	05/07/2014	85,13
OUM3230	P002029786	5550-0	26/06/2014	85,13
OUM3670	F001207001	6050-3	02/07/2014	191,54
OUM3820	P002050787	5452-1	02/07/2014	127,69
OUM4710	P002059134	5550-0	15/07/2014	85,13
OUM5030	R002758748	7455-0	02/11/2014	85,13
OUM5060	P002057114	7366-2	15/07/2014	85,13
OUM5140	R002598861	7455-0	09/07/2014	85,13
OUM5220	R002747527	7463-0	28/10/2014	127,69
OUM5230	R002747250	7455-0	28/10/2014	85,13
OUM7320	R002723183	7455-0	17/10/2014	85,13
OUM7320	R002589007	7455-0	01/07/2014	85,13
OUM7350	R002590307	7455-0	02/07/2014	85,13
OUM7520	R002588162	7455-0	29/06/2014	85,13
OUM8180	R002594859	7455-0	06/07/2014	85,13
OUM9110	R002593891	7455-0	04/07/2014	85,13
OUM9250	R002601322	7455-0	12/07/2014	85,13
OUM9270	R002729272	7455-0	17/10/2014	85,13
OUM9270	R002729642	7455-0	21/10/2014	85,13
OUM9270	R002737970	7455-0	24/10/2014	85,13
OUM9310	F001254788	6050-3	24/10/2014	191,54
OUM9640	P001966128	7366-2	23/10/2014	85,13
OUM9800	R002592933	7455-0	04/07/2014	85,13
OUM00320	F001255709	6050-3	27/10/2014	191,54
OUM00320	R002589035	7455-0	30/06/2014	85,13
OUM00380	F001258334	6050-3	04/11/2014	191,54
OUM0460	F001256621	6050-3	30/10/2014	191,54
OUM0480	R002749017	7463-0	01/11/2014	127,69
OUM0940	F001253461	6050-3	22/10/2014	191,54

PLACA	AIT	INFRACAO	DATA	VALOR
OUM1290	R002582719	7455-0	25/06/2014	85,13
OUM1500	P002052040	5550-0	17/07/2014	85,13
OUM2490	P002106057	5541-2	17/10/2014	53,21
OUM2720	P001974373	5541-2	15/07/2014	53,21
OUM2800	P002038820	5541-2	07/07/2014	53,21
OUM2800	P002104518	5541-2	21/10/2014	53,21
OUM3040	R002738178	7455-0	17/10/2014	85,13
OUM3540	P002097904	7366-2	04/11/2014	85,13
OUM3740	C016984451	5541-1	04/11/2014	53,21
OUM4740	R002586734	7455-0	27/06/2014	85,13
OUM4990	P002045340	5185-1	15/07/2014	127,69
OUM4990	P002111125	7366-2	04/11/2014	85,13
OUM5200	R002742654	7455-0	23/10/2014	85,13
OUM5400	R002738558	7455-0	20/10/2014	85,13
OUM5400	R002738559	7455-0	20/10/2014	85,13
OUM5550	R002755926	7455-0	01/11/2014	85,13
OUM5560	P002063072	5541-2	11/07/2014	53,21
OUM5880	R002737071	7455-0	24/10/2014	85,13
OUM6260	F001257592	6050-3	01/11/2014	191,54
OUM6580	P001981928	7366-2	15/07/2014	85,13
OUM6920	R002592028	7455-0	04/07/2014	85,13
OUM7060	R002739532	7455-0	17/10/2014	85,13
OUM7140	R002741667	7455-0	23/10/2014	85,13
OUM7140	P002029640	7366-2	11/07/2014	85,13
OUM7500	R002745115	7455-0	27/10/2014	85,13
OUM7760	R002587644	7455-0	29/06/2014	85,13
OUM8170	F001253958	6050-3	23/10/2014	191,54
OUM9130	P002123217	6041-2	27/10/2014	127,69
OUM9310	P002119775	5452-3	26/10/2014	127,69
OUM9660	F001207124	6050-3	02/07/2014	191,54
OUP0330	R002737953	7455-0	23/10/2014	85,13
OUP0330	R002737275	7463-0	23/10/2014	127,69
OUP0350	P001959474	5452-1	11/07/2014	127,69
OUP0390	R002730603	7455-0	21/10/2014	85,13
OUP0800	R002587378	7455-0	29/06/2014	85,13
OUP0950	R002743983	7455-0	29/10/2014	85,13
OUP1220	R002601317	7455-0	12/07/2014	85,13
OUP1930	R002746844	7463-0	30/10/2014	127,69
OUP1930	R002758014	7463-0	03/11/2014	127,69
OUP1930	R002754378	7455-0	04/11/2014	85,13
OUP1930	R002754740	7455-0	04/11/2014	85,13
OUP1930	R002746843	7455-0	30/10/2014	85,13
OUP1970	R002596419	7455-0	05/07/2014	85,13
OUP1970	R002582734	7463-0	26/06/2014	127,69
OUP1970	R002732013	7463-0	23/10/2014	127,69
OUP1970	P002069150	5185-1	02/11/2014	127,69
OUP2010	R002602563	7455-0	13/07/2014	85,13
OUP2030	P002086028	5185-1	25/10/2014	127,69
OUP2030	R002602701	7455-0	13/07/2014	85,13
OUP2040	R002745048	7455-0	26/10/2014	85,13
OUP2080	R002730709	7455-0	19/10/2014	85,13
OUP2080	R002731709	7455-0	20/10/2014	85,13
OUP2080	R002726143	7463-0	02/11/2014	127,69
OUP2080	F001252299	6050-3	19/10/2014	191,54
OUP2100	F001205856	6050-3	30/06/2014	191,54
OUP2130	R002595735	7463-0	06/07/2014	127,69
OUP2310	R002582255	7455-0	25/06/2014	85,13
OUP2310	R002740732	7455-0	25/10/2014	85,13
OUP2720	R002639378	7455-0	31/10/2014	85,13
OUP2850	F001258336	6050-3	04/11/2014	191,54
OUP3290	P001974562	5550-0	11/07/2014	85,13
OUP3370	R002591779	7455-0	02/07/2014	85,13
OUP3530	F001204407	6050-3	27/06/2014	191,54
OUP3530	P002038575	5541-5	06/07/2014	53,21
OUP3740	R002587513	7455-0	29/06/2014	85,13
OUP3980	R002751775	7455-0	03/11/2014	85,13
OUP3990	R002585643	7455-0	28/06/2014	85,13
OUP4010	R002722509	7455-0	17/10/2014	85,13
OUP4040	R002601326	7455-0	12/07/2014	85,13
OUP4050	R002584426	7455-0	28/06/2014	85,13
OUP4060	R002747968	7455-0	26/10/2014	85,13
OUP4290	P002048349	5550-0	10/07/2014	85,13
OUP4430	P002118401	7366-2	20/10/2014	85,13
OUP5140	F001253932	6050-3	23/10/2014	191,54
OUP6100	P001922928	5185-1	01/11/2014	127,69
OUP6490	F001203426	6050-3	25/06/2014	191,54
OUP7130	R002743929	7455-0	26/10/2014	85,13
OUP7410	F001207332	6050-3	03/07/2014	191,54
OUP8820	R002755129	7455-0	01/11/2014	85,13
OUP9570	P002105319	5541-2	23/10/2014	53,21
OUM0210	R002733014	7455-0	20/10/2014	85,13
OUM0250	R002587006	7455-0	29/06/2014	85,13
OUM0250	R002588759	7455-0	30/06/2014	85,13

PLACA	AIT	INFRACAO	DATA	VALOR
OUM0720	R002581304	7455-0	26/06/2014	85,13
OUM0950	P002047022	5550-0	04/07/2014	85,13
OUM0980	R002585093	7455-0	28/06/2014	85,13
OUM0980	R002592882	7455-0	04/07/2014	85,13
OUM1110	R002595568	7455-0	06/07/2014	85,13
OUM1260	F001203695	6050-3	25/06/2014	191,54
OUM1260	F001203572	6050-3	25/06/2014	191,54
OUM1260	R002583495	7463-0	24/06/2014	127,69
OUM1370	R002736923	7455-0	24/10/2014	85,13
OUM1540	F001204111	6050-3	26/06/2014	191,54
OUM1960	F001212914	6050-3	13/07/2014	191,54
OUM2240	R002742720	7455-0	22/10/2014	85,13
OUM2310	P002116103	5452-1	29/10/2014	127,69
OUM2460	R002590989	7455-0	02/07/2014	85,13
OUM2800	R002592348	7455-0	04/07/201	



PLACA	AIT	INFRACAO	DATA	VALOR
OUR5960	R002584703	7455-0	28/06/2014	85,13
OUR6150	P002090863	5550-0	16/10/2014	85,13
OUR6150	F001211317	6050-3	10/07/2014	191,54
OUR6210	F001208245	6050-3	04/07/2014	191,54
OUR6340	P001914296	7366-2	27/06/2014	85,13
OUR6340	P001914295	5185-1	27/06/2014	127,69
OUR6400	R002592898	7455-0	04/07/2014	85,13
OUR6580	R002730363	7455-0	21/10/2014	85,13
OUR6610	R002761140	7455-0	04/11/2014	85,13
OUR6610	P002117817	5819-4	20/10/2014	574,61
OUR6640	F001253891	6050-3	23/10/2014	191,54
OUR6640	P002019225	5452-1	04/07/2014	127,69
OUR6640	R002588231	7455-0	29/06/2014	85,13
OUR7270	P001978393	5630-0	17/07/2014	85,13
OUR7880	R002740073	7463-0	18/10/2014	127,69
OUR8050	R002602886	7455-0	13/07/2014	85,13
OUR8070	R002759551	7455-0	02/11/2014	85,13
OUR8210	P002050137	5592-0	14/07/2014	85,13
OUR8210	P002056039	5550-0	11/07/2014	85,13
OUR8500	R002594798	7455-0	05/07/2014	85,13
OUR9530	F001206337	6050-3	01/07/2014	191,54
OUR9720	F001210788	6050-3	09/07/2014	191,54
OUR9720	F001211849	6050-3	13/07/2014	191,54
OUR9880	R002587471	7455-0	29/06/2014	85,13
OUR9910	F001254213	6050-3	23/10/2014	191,54
OUR9920	P002127723	5452-1	31/10/2014	127,69
OUS0160	R002603143	7455-0	13/07/2014	85,13
OUS0210	R002754289	7455-0	31/10/2014	85,13
OUS0330	P002021459	7366-2	14/07/2014	85,13
OUS0330	P002021458	5185-1	14/07/2014	127,69
OUS0570	R002600152	7455-0	09/07/2014	85,13
OUS0570	R002758808	7455-0	02/11/2014	85,13
OUS0590	F001254672	6050-3	25/10/2014	191,54
OUS0710	F001254915	6050-3	24/10/2014	191,54
OUS1110	R002600989	7455-0	13/07/2014	85,13
OUS1500	R002743308	7455-0	25/10/2014	85,13
OUS2660	R002595460	7455-0	06/07/2014	85,13
OUS2680	P002121917	7030-1	28/10/2014	191,54
OUS2910	P002058342	5550-0	22/07/2014	85,13
OUS3280	F001205038	6050-3	28/06/2014	191,54
OUS3280	P002112889	5550-0	17/10/2014	85,13
OUS3310	F001203679	6050-3	26/06/2014	191,54
OUS3470	F001207441	6050-3	04/07/2014	191,54
OUS3470	R002593192	7455-0	04/07/2014	85,13
OUS3470	P002086480	5452-2	17/10/2014	127,69
OUS4470	R002751187	7455-0	04/11/2014	85,13
OUS4610	P002060484	5541-2	03/07/2014	53,21
OUS4780	R002732643	7455-0	20/10/2014	85,13
OUS5050	R002732106	7455-0	20/10/2014	85,13
OUS5200	R002601396	7455-0	13/07/2014	85,13
OUS5210	R002590586	7455-0	02/07/2014	85,13
OUS5670	R002728374	7455-0	18/10/2014	85,13
OUS5820	F001205434	6050-3	27/06/2014	191,54
OUS5820	R002584764	7455-0	27/06/2014	85,13
OUS5880	R002728225	7455-0	19/10/2014	85,13
OUS6130	P002058568	6050-1	18/07/2014	191,54
OUS6160	R002584185	7455-0	27/06/2014	85,13
OUS6420	R002590880	7455-0	02/07/2014	85,13
OUS6420	R002591364	7455-0	02/07/2014	85,13
OUS6490	R002755122	7455-0	01/11/2014	85,13
OUS6570	F001211804	6050-3	12/07/2014	191,54
OUS6610	R002753444	7455-0	30/10/2014	85,13
OUS6970	P002122557	5185-1	23/10/2014	127,69
OUS6970	P001958241	7366-2	03/07/2014	85,13
OUS7420	R002759456	7455-0	02/11/2014	85,13
OUS7500	F001252984	6050-3	19/10/2014	191,54
OUS8600	R002596063	7455-0	07/07/2014	85,13
OUS9040	P001966301	7366-2	21/10/2014	85,13
OUT0290	P002113031	7366-2	21/10/2014	85,13
OUT0290	R002747602	7455-0	28/10/2014	85,13
OUT0350	P002050098	5550-0	30/06/2014	85,13
OUT0410	P002121908	5622-2	28/10/2014	53,21
OUT0580	P002047142	5487-0	09/07/2014	127,69
OUT2120	R002730178	7455-0	21/10/2014	85,13
OUT2490	P002105291	5541-2	20/10/2014	53,21
OUT2510	P002104892	5541-2	16/10/2014	53,21
OUT2530	F001254615	6050-3	24/10/2014	191,54
OUT2530	P001869606	5452-1	16/07/2014	127,69
OUT3510	P002122487	7366-2	27/10/2014	85,13
OUT3790	P002030525	5568-0	05/07/2014	127,69
OUT4700	F001208387	6050-3	05/07/2014	191,54
OUT5500	R002582857	7455-0	26/06/2014	85,13
OUT5550	R002600984	7455-0	13/07/2014	85,13
OUT5970	P002099570	5550-0	17/10/2014	85,13

PLACA	AIT	INFRACAO	DATA	VALOR
OUT6720	R002724359	7455-0	17/10/2014	85,13
OUT6720	R002724028	7455-0	17/10/2014	85,13
OUT7130	P002059131	5541-2	16/07/2014	53,21
OUT7250	P002117418	7366-2	16/10/2014	85,13
OUT7350	P002054026	5550-0	03/07/2014	85,13
OUT7540	R002724292	7455-0	18/10/2014	85,13
OUT8680	P002126716	5452-6	03/11/2014	127,69
OUT8830	R002762990	7455-0	04/11/2014	85,13
OUT9200	F001207643	6050-3	05/07/2014	191,54
OUT9390	R002723493	7455-0	18/10/2014	85,13
OUT9700	R002600763	7455-0	12/07/2014	85,13
OUT9700	R002758209	7455-0	30/10/2014	85,13
OUT9700	R002599026	7455-0	11/07/2014	85,13
OUU0350	R002586093	7455-0	28/06/2014	85,13
OUU0470	F001210271	6050-3	08/07/2014	191,54
OUU0490	F001203924	6050-3	26/06/2014	191,54
OUU0510	F001255444	6050-3	26/10/2014	191,54
OUU0820	R002586113	7455-0	28/06/2014	85,13
OUU0830	R002748432	7455-0	27/10/2014	85,13
OUU0830	R002724123	7455-0	18/10/2014	85,13
OUU0850	R002586554	7455-0	27/06/2014	85,13
OUU0860	R002582392	7455-0	25/06/2014	85,13
OUU1150	P002056782	5452-1	16/07/2014	127,69
OUU1230	P002021450	5550-0	11/07/2014	85,13
OUU1300	R002738814	7455-0	20/10/2014	85,13
OUU1520	R002743136	7455-0	25/10/2014	85,13
OUU1520	P002053845	5550-0	08/07/2014	85,13
OUU1660	F001256378	6050-3	30/10/2014	191,54
OUU2750	R002584287	7455-0	27/06/2014	85,13
OUU2800	R002591998	7455-0	04/07/2014	85,13
OUU2870	P002061544	5541-2	03/07/2014	53,21
OUU3110	R002731605	7455-0	20/10/2014	85,13
OUU3190	F001253742	6050-3	23/10/2014	191,54
OUU3330	P002069049	5185-1	02/11/2014	127,69
OUU4000	P001978125	7366-2	10/07/2014	85,13
OUU4110	R002751274	7455-0	04/11/2014	85,13
OUU4260	P002128735	5185-1	28/10/2014	127,69
OUU4460	R002583299	7455-0	25/06/2014	85,13
OUU4460	R002741305	7455-0	25/10/2014	85,13
OUU4520	P002063061	5380-0	11/07/2014	85,13
OUU4720	F001204428	6050-3	27/06/2014	191,54
OUU4940	F001256571	6050-3	30/10/2014	191,54
OUU5240	R002582874	7455-0	26/06/2014	85,13
OUU5560	R002727699	7455-0	18/10/2014	85,13
OUU6060	P002046971	5541-6	06/07/2014	53,21
OUU6120	R002593471	7463-0	03/07/2014	127,69
OUU6390	R002741586	7463-0	25/10/2014	127,69
OUU6420	R002756144	7455-0	01/11/2014	85,13
OUU6430	R002597555	7455-0	08/07/2014	85,13
OUU6580	P002122447	5550-0	23/10/2014	85,13
OUU6610	F001205708	6050-3	30/06/2014	191,54
OUU6620	R002586046	7455-0	28/06/2014	85,13
OUU6620	R002586656	7455-0	29/06/2014	85,13
OUU6620	R002586616	7463-0	29/06/2014	127,69
OUU6830	R002740560	7455-0	24/10/2014	85,13
OUU7050	F001209075	6050-3	05/07/2014	191,54
OUU8080	R002599399	7455-0	11/07/2014	85,13
OUU8230	P002036619	6050-1	17/07/2014	191,54
OUU8440	R002594212	7455-0	06/07/2014	85,13
OUU8500	F001210591	6050-3	11/07/2014	191,54
OUU9330	R002588028	7455-0	27/06/2014	85,13
OUU9360	P002003914	5550-0	18/10/2014	85,13
OUU9500	P002110875	5550-0	17/10/2014	85,13
OUU9550	R002601475	7455-0	12/07/2014	85,13
OUU9670	P002061580	5541-3	05/07/2014	53,21
OUU9750	R002743146	7455-0	26/10/2014	85,13
OUV0010	R002746677	7463-0	28/10/2014	127,69
OUV0010	R002742391	7455-0	23/10/2014	85,13
OUV0010	R002746817	7455-0	27/10/2014	85,13
OUV0010	R002752275	7455-0	31/10/2014	85,13
OUV0010	R002742392	7455-0	23/10/2014	85,13
OUV0010	P002075231	5550-0	01/11/2014	85,13
OUV0040	R002751859	7455-0	04/11/2014	85,13
OUV0230	R002595555	7455-0	05/07/2014	85,13
OUV0330	F001257309	6050-3	31/10/2014	191,54
OUV0520	F001212223	6050-3	13/07/2014	191,54
OUV0610	R002602027	7455-0	13/07/2014	85,13
OUV0630	F001255553	6050-3	27/10/2014	191,54
OUV0700	R002598713	7455-0	10/07/2014	85,13
OUV0820	R002597246	7455-0	07/07/2014	85,13
OUV0830	P002132005	5568-0	29/10/2014	127,69
OUV0850	P002122645	5452-1	22/10/2014	127,69
OUV0850	P002108438	5452-1	29/10/2014	127,69
OUV1050	F001257950	6050-3	02/11/2014	191,54

PLACA	AIT	INFRACAO	DATA	VALOR
OUV1870	R002756246	7463-0	04/11/2014	127,69
OUV1870	R002757561	7455-0	01/11/2014	85,13
OUV1870	R002757562	7455-0	01/11/2014	85,13
OUV1870	R002755073	7455-0	01/11/2014	85,13
OUV1870	R002749804	7455-0	30/10/2014	85,13
OUV1870	R002587108	7455-0	29/06/2014	85,13
OUV2150	R002737352	7455-0	23/10/2014	85,13
OUV2550	F001255904	6050-3	27/10/2014	191,54
OUV2600	F001252631	6050-3	21/10/2014	191,54
OUV2600	R002739762	7455-0	18/10/2014	85,13
OUV2640	F001211356	6050-3	09/07/2014	191,54
OUV2640	R002587914	7455-0	26/06/2014	85,13
OUV2930	R002755057	745		



PLACA	AIT	INFRACAO	DATA	VALOR
OJUW5030	R002742727	7455-0	23/10/2014	85,13
OJUW5160	R002600898	7455-0	12/07/2014	85,13
OJUW5490	R002590022	7455-0	02/07/2014	85,13
OJUW5490	R002589483	7455-0	01/07/2014	85,13
OJUW5670	F001252708	6050-3	19/10/2014	191,54
OJUW6120	R002744009	7455-0	25/10/2014	85,13
OJUW6330	P002127875	5452-1	31/10/2014	127,69
OJUW6750	R002739885	7455-0	16/10/2014	85,13
OJUW7750	P002112886	7466-2	16/10/2014	85,13
OJUW7960	R002737603	7455-0	24/10/2014	85,13
OJUW8010	R002745351	7455-0	26/10/2014	85,13
OJUW8010	R002743103	7455-0	26/10/2014	85,13
OJUW8080	R002740004	7463-0	18/10/2014	127,69
OJUW8150	R002753116	7463-0	31/10/2014	127,69
OJUW8150	F001212212	6050-3	13/07/2014	191,54
OJUW8460	P002106164	5541-2	19/10/2014	53,21
OJUW8520	R002600024	7455-0	08/07/2014	85,13
OJUW8800	R002590127	7455-0	02/07/2014	85,13
OJUW9490	R002741093	7455-0	25/10/2014	85,13
OJUW9550	R002581472	7455-0	25/06/2014	85,13
OJUW9740	R002741826	7455-0	25/10/2014	85,13
OJUW9920	R002602977	7455-0	13/07/2014	85,13
OJUX0110	R002758823	7455-0	02/11/2014	85,13
OJUX0110	R002586085	7455-0	28/06/2014	85,13
OJUX0110	F001211777	6050-3	12/07/2014	191,54
OJUX0110	R002601829	7455-0	12/07/2014	85,13
OJUX0110	R002593596	7455-0	03/07/2014	85,13
OJUX0110	R002753703	7455-0	01/11/2014	85,13
OJUX0110	R002753706	7455-0	31/10/2014	85,13
OJUX0130	R002601895	7455-0	12/07/2014	85,13
OJUX0130	R002593710	7455-0	04/07/2014	85,13
OJUX0450	P002117709	7366-2	17/10/2014	85,13
OJUX0590	F001206197	6050-3	01/07/2014	191,54
OJUX0590	R002724914	7455-0	17/10/2014	85,13
OJUX0660	F001212148	6050-3	13/07/2014	191,54
OJUX0810	R002745338	7455-0	26/10/2014	85,13
OJUX0830	R002603136	7455-0	13/07/2014	85,13
OJUX0830	R002737290	7455-0	23/10/2014	85,13
OJUX0830	R002747624	7455-0	26/10/2014	85,13
OJUX0990	R002730692	7455-0	19/10/2014	85,13
OJUX1190	R002732715	7455-0	20/10/2014	85,13
OJUX1400	P002115174	5550-0	28/10/2014	85,13
OJUX1410	P002061595	5452-1	05/07/2014	127,69
OJUX1520	R002721308	7455-0	16/10/2014	85,13
OJUX1650	R002592192	7455-0	03/07/2014	85,13
OJUX1960	R002595667	7455-0	06/07/2014	85,13
OJUX1980	R002603588	7455-0	13/07/2014	85,13
OJUX2100	P001978016	5622-2	07/07/2014	53,21
OJUX3040	F001205915	6050-3	01/07/2014	191,54
OJUX3300	R002601991	7455-0	12/07/2014	85,13
OJUX3300	R002602012	7463-0	13/07/2014	127,69
OJUX3300	R002582222	7455-0	25/06/2014	85,13
OJUX3300	F001257437	6050-3	01/11/2014	191,54
OJUX3470	R002744331	7463-0	26/10/2014	127,69
OJUX3510	P002055564	5452-1	03/07/2014	127,69
OJUX3780	P002113470	7366-2	23/10/2014	85,13
OJUX4010	P002062895	5452-1	09/07/2014	127,69
OJUX4030	R002584991	7455-0	27/06/2014	85,13
OJUX4050	F001257126	6050-3	29/10/2014	191,54
OJUX4460	P002127768	5185-1	31/10/2014	127,69
OJUX5170	R002744016	7455-0	25/10/2014	85,13
OJUX5700	R002723953	7455-0	18/10/2014	85,13
OJUX5900	P002023647	7366-2	05/07/2014	85,13
OJUX6270	R002586895	7455-0	29/06/2014	85,13
OJUX6710	P001984558	5452-1	19/07/2014	127,69
OJUX6710	R002744888	7455-0	26/10/2014	85,13
OJUX6760	R002600477	7455-0	13/07/2014	85,13
OJUX7240	F001251810	6050-3	18/10/2014	191,54
OJUX7290	R002738181	7455-0	17/10/2014	85,13
OJUX7300	P002057100	5550-0	14/07/2014	85,13
OJUX7510	R002742334	7455-0	22/10/2014	85,13
OJUX7800	P002108523	5541-2	22/10/2014	53,21
OJUX7800	P002108166	5541-2	23/10/2014	53,21
OJUX8300	R002737596	7455-0	20/10/2014	85,13
OJUX8500	R002588611	7455-0	01/07/2014	85,13
OJUX8600	P002128710	5550-0	31/10/2014	85,13
OJUX8860	R002749465	7455-0	28/10/2014	85,13
OJUX8910	R002737416	7455-0	23/10/2014	85,13
OJUX9270	F001254488	6050-3	25/10/2014	191,54
OJUX9270	R002753131	7455-0	31/10/2014	85,13
OJUX9470	R002593601	7455-0	03/07/2014	85,13
OJUX9900	R002747821	7455-0	27/10/2014	85,13
OJUY0140	F001211872	6050-3	12/07/2014	191,54
OJUY0200	R002590537	7455-0	02/07/2014	85,13

PLACA	AIT	INFRACAO	DATA	VALOR
OJUY0200	R002762564	7455-0	04/11/2014	85,13
OJUY0640	P002113456	5452-1	21/10/2014	127,69
OJUY1170	R002758818	7455-0	02/11/2014	85,13
OJUY1180	R002586228	7455-0	28/06/2014	85,13
OJUY1270	R002728820	7455-0	19/10/2014	85,13
OJUY1600	R002743577	7455-0	26/10/2014	85,13
OJUY2320	R002742994	7455-0	25/10/2014	85,13
OJUY2570	F001212061	6050-3	12/07/2014	191,54
OJUY2570	F001211650	6050-3	12/07/2014	191,54
OJUY2570	F001256767	6050-3	30/10/2014	191,54
OJUY2590	R002756186	7455-0	03/11/2014	85,13
OJUY2760	F001208930	6050-3	06/07/2014	191,54
OJUY2830	F001205803	6050-3	01/07/2014	191,54
OJUY3130	R002584943	7455-0	28/06/2014	85,13
OJUY3130	R002758906	7455-0	02/11/2014	85,13
OJUY3190	R002756185	7455-0	03/11/2014	85,13
OJUY3210	F001205674	6050-3	12/06/2014	191,54
OJUY3310	R002596732	7455-0	06/07/2014	85,13
OJUY4010	F001257263	6050-3	31/10/2014	191,54
OJUY4550	P001964869	5622-2	25/10/2014	53,21
OJUY4640	R002598390	7455-0	08/07/2014	85,13
OJUY5150	R002589206	7455-0	30/06/2014	85,13
OJUY5370	R002743070	7455-0	26/10/2014	85,13
OJUY5570	P002048711	5568-0	04/07/2014	127,69
OJUY5630	R002600017	7455-0	11/07/2014	85,13
OJUY5650	F001256632	6050-3	29/10/2014	191,54
OJUY6100	P002024457	5452-1	15/07/2014	127,69
OJUY6150	P002048729	5622-2	10/07/2014	53,21
OJUY6200	R002762675	7463-0	04/11/2014	127,69
OJUY6270	R002583555	7463-0	24/06/2014	127,69
OJUY6300	R002598099	7455-0	08/07/2014	85,13
OJUY6440	R002593046	7455-0	03/07/2014	85,13
OJUY6460	F001207447	6050-3	03/07/2014	191,54
OJUY6590	P002128979	5452-1	30/10/2014	127,69
OJUY6610	R002729048	7455-0	21/10/2014	85,13
OJUY6660	F001252854	6050-3	19/10/2014	191,54
OJUY6660	F001208451	6050-3	06/07/2014	191,54
OJUY6660	R002599690	7455-0	10/07/2014	85,13
OJUY6740	R002722678	7455-0	17/10/2014	85,13
OJUY6740	R002722746	7455-0	17/10/2014	85,13
OJUY6980	R002585125	7455-0	27/06/2014	85,13
OJUY7250	R002754091	7455-0	31/10/2014	85,13
OJUY7250	R002741424	7455-0	24/10/2014	85,13
OJUY7710	P001986550	5185-1	18/07/2014	127,69
OJUY7930	P002119567	5452-5	22/10/2014	127,69
OJUY8020	R002737082	7455-0	20/10/2014	85,13
OJUY8110	F001205464	6050-3	26/06/2014	191,54
OJUY8320	R002741426	7455-0	24/10/2014	85,13
OJUY8590	P002039117	5541-6	06/07/2014	53,21
OJUY8830	F001206596	6050-3	30/06/2014	191,54
OJUY9190	R002599857	7455-0	10/07/2014	85,13
OJUY9200	R002593306	7455-0	04/07/2014	85,13
OJUY9700	R002753912	7455-0	30/10/2014	85,13
OJUY9760	F001254642	6050-3	24/10/2014	191,54
OJUY9870	R002739979	7463-0	17/10/2014	127,69
OJUZ0280	R002743123	7455-0	26/10/2014	85,13
OJUZ0400	P002057454	5681-0	11/07/2014	53,21
OJUZ0400	P002057455	5681-0	11/07/2014	127,69
OJUZ0780	R002730254	7455-0	19/10/2014	85,13
OJUZ1110	P001924382	7366-2	21/10/2014	85,13
OJUZ1290	R002750244	7455-0	29/10/2014	85,13
OJUZ1390	F001205317	6050-3	29/06/2014	191,54
OJUZ1550	R002588602	7455-0	01/07/2014	85,13
OJUZ1730	R002593240	7455-0	04/07/2014	85,13
OJUZ1730	P002023659	7366-2	12/07/2014	85,13
OJUZ1830	R002598905	7455-0	11/07/2014	85,13
OJUZ1850	R002736956	7455-0	24/10/2014	85,13
OJUZ2010	R002592871	7455-0	04/07/2014	85,13
OJUZ2250	P002049023	7048-1	07/07/2014	191,54
OJUZ2310	R002749148	7455-0	01/11/2014	85,13
OJUZ2320	P002109039	5550-0	16/10/2014	85,13
OJUZ2670	F001255051	6050-3	25/10/2014	191,54
OJUZ2700	R002588212	7455-0	26/06/2014	85,13
OJUZ2740	R002600845	7463-0	12/07/2014	127,69
OJUZ3160	R002742403	7455-0	23/10/2014	85,13
OJUZ3310	R002587460	7455-0	29/06/2014	85,13
OJUZ4070	F001255398	6050-3	26/10/2014	191,54
OJUZ4070	R002745180	7463-0	02/11/2014	127,69
OJUZ4080	F001204148	6050-3	26/06/2014	191,54
OJUZ4460	R002738314	7455-0	17/10/2014	85,13
OJUZ4520	F001252917	6050-3	19/10/2014	191,54
OJUZ4520	R002745128	7455-0	26/10/2014	85,13
OJUZ4710	P002051589	5622-2	16/07/2014	53,21
OJUZ4750	R002602810	7455-0	13/07/2014	85,13

PLACA	AIT	INFRACAO	DATA	VALOR
OJUZ4760	R002740519	7463-0	25/10/2014	127,69
OJUZ5020	F001212634	6050-3	15/07/2014	191,54
OJUZ5090	R002742358	7455-0	22/10/2014	85,13
OJUZ5160	F001203736	6050-3	25/06/2014	191,54
OJUZ5240	R002588454	7455-0	30/06/2014	85,13
OJUZ5360	R002737975	7455-0	24/10/2014	85,13
OJUZ5560	R002589463	7455-0	01/07/2014	85,13
OJUZ5560	F001205845	6050-3	01/07/2014	191,54
OJUZ5690	R002728257	7455-0	19/10/2014	85,13
OJUZ5960	F001209846	6050-3	05/07/2014	191,54
OJUZ6550	F001212862	6050-3	13/07/2014	191,54
OJUZ7490	R002742139</			



PLACA	AIT	INFRACAO	DATA	VALOR
OVB1470	R002749686	7455-0	30/10/2014	85,13
OVB1510	R002601178	7455-0	12/07/2014	85,13
OVB1900	R002750302	7463-0	29/10/2014	127,69
OVB2010	F001208234	6050-3	04/07/2014	191,54
OVB2300	R002590922	7463-0	02/07/2014	127,69
OVB2430	R002596751	7455-0	07/07/2014	85,13
OVB2520	R002595393	7455-0	06/07/2014	85,13
OVB3110	P002048441	5541-3	09/07/2014	53,21
OVB3710	R002594358	7455-0	06/07/2014	85,13
OVB3950	R002729343	7463-0	21/10/2014	127,69
OVB4000	R002753078	7455-0	31/10/2014	85,13
OVB4410	R002730458	7455-0	21/10/2014	85,13
OVB4770	P002045448	7366-2	16/10/2014	85,13
OVB4900	R002582234	7455-0	25/06/2014	85,13
OVB5520	P002117342	6050-1	20/10/2014	191,54
OVB5730	R002586518	7455-0	29/06/2014	85,13
OVB6060	R002749700	7455-0	30/10/2014	85,13
OVB6060	R002732254	7455-0	23/10/2014	85,13
OVB6440	R002756252	7455-0	04/11/2014	85,13
OVB6520	F001205316	6050-3	29/06/2014	191,54
OVB6520	R002755855	7455-0	01/11/2014	85,13
OVB8090	R002732405	7463-0	20/10/2014	127,69
OVB8870	R002755909	7455-0	01/11/2014	85,13
OVB8950	R002763670	7455-0	04/11/2014	85,13
OVB9200	F001209042	6050-3	07/07/2014	191,54
OVB9490	R002762673	7455-0	04/11/2014	85,13
OVB9700	R002723804	7455-0	18/10/2014	85,13
OVB9700	R002729742	7455-0	20/10/2014	85,13
OVB9760	R002587675	7455-0	27/06/2014	85,13
OVB9790	R002729973	7455-0	21/10/2014	85,13
OVB9800	F001933754	5541-5	12/07/2014	53,21
OVC0110	F001211638	6050-3	11/07/2014	191,54
OVC0110	R002722842	7455-0	16/10/2014	85,13
OVC0220	R002759662	7455-0	02/11/2014	85,13
OVC0730	R002585890	7455-0	28/06/2014	85,13
OVC0880	F001255602	6050-3	27/10/2014	191,54
OVC1030	F001255283	6050-3	25/10/2014	191,54
OVC1210	R002598715	7463-0	10/07/2014	127,69
OVC1520	R002591597	7455-0	02/07/2014	85,13
OVC1770	F001257819	6050-3	02/11/2014	191,54
OVC1770	R002746428	7455-0	29/10/2014	85,13
OVC2030	R002752289	7455-0	30/10/2014	85,13
OVC2510	R002759009	7455-0	02/11/2014	85,13
OVC2520	R002600112	7455-0	11/07/2014	85,13
OVC2640	R002743001	7455-0	25/10/2014	85,13
OVC2770	R002759282	7455-0	02/11/2014	85,13
OVC2800	R002602697	7455-0	13/07/2014	85,13
OVC2800	R002751809	7455-0	03/11/2014	85,13
OVC3170	P002113429	5452-1	22/10/2014	127,69
OVC3170	R002746427	7455-0	29/10/2014	85,13
OVC3280	R002740887	7455-0	25/10/2014	85,13
OVC3300	R002741537	7463-0	25/10/2014	127,69
OVC3390	R002723135	7455-0	17/10/2014	85,13
OVC3420	R002584355	7455-0	27/06/2014	85,13
OVC3450	R002589334	7455-0	30/06/2014	85,13
OVC4350	F001254542	6050-3	25/10/2014	191,54
OVC4410	R002761047	7455-0	04/11/2014	85,13
OVC4480	P002134076	5541-2	30/10/2014	53,21
OVC4740	R002759169	7455-0	02/11/2014	85,13
OVC4760	R002746846	7455-0	30/10/2014	85,13
OVC4880	P002061461	5452-1	03/07/2014	127,69
OVC4920	R002598774	7455-0	10/07/2014	85,13
OVC4920	R002589989	7455-0	03/07/2014	85,13
OVC4920	R002742833	7463-0	24/10/2014	127,69
OVC4920	R002602273	7455-0	14/07/2014	85,13
OVC4960	R002751189	7455-0	04/11/2014	85,13
OVC4960	R002746708	7455-0	27/10/2014	85,13
OVC4960	R002750940	7455-0	03/11/2014	85,13
OVC4990	R002602436	7455-0	13/07/2014	85,13
OVC5690	F001207324	6050-3	03/07/2014	191,54
OVC5700	R002582633	7463-0	24/06/2014	127,69
OVC5970	F001255236	6050-3	26/10/2014	191,54
OVC6030	R002761801	7455-0	02/11/2014	85,13
OVC6050	R002731676	7455-0	20/10/2014	85,13
OVC6680	P001962699	5550-0	17/07/2014	85,13
OVC6850	R002737200	7455-0	24/10/2014	85,13
OVC6850	R002728789	7455-0	19/10/2014	85,13
OVC6850	R002752267	7455-0	30/10/2014	85,13
OVC7500	F001251998	6050-3	17/10/2014	191,54
OVC7690	P002074328	5452-1	19/10/2014	127,69
OVC8300	P002122493	5550-0	28/10/2014	85,13
OVC8680	R002596345	7455-0	07/07/2014	85,13
OVC8960	R002601313	7455-0	12/07/2014	85,13
OVC9420	P002126481	5452-5	23/10/2014	127,69

PLACA	AIT	INFRACAO	DATA	VALOR
OVD0020	R002587329	7455-0	27/06/2014	85,13
OVD0110	R002740877	7455-0	24/10/2014	85,13
OVD0160	R002750320	7455-0	29/10/2014	85,13
OVD0160	R002723873	7455-0	17/10/2014	85,13
OVD0760	R002742411	7455-0	23/10/2014	85,13
OVD0800	R002729570	7455-0	21/10/2014	85,13
OVD0810	P002059129	5550-0	15/07/2014	85,13
OVD0830	P002043972	5550-0	08/07/2014	85,13
OVD1280	R002756797	7455-0	30/10/2014	85,13
OVD1300	P002053826	6041-2	30/10/2014	127,69
OVD1520	P002106925	5541-2	22/10/2014	53,21
OVD1670	P002032153	5550-0	01/07/2014	85,13
OVD2130	R002745131	7455-0	26/10/2014	85,13
OVD2630	P001847686	5568-0	04/11/2014	127,69
OVD2800	F001211344	6050-3	10/07/2014	191,54
OVD2820	F001210083	6050-3	09/07/2014	191,54
OVD3090	R002584036	7455-0	28/06/2014	85,13
OVD3090	F001210138	6050-3	08/07/2014	191,54
OVD3200	R002592996	7455-0	04/07/2014	85,13
OVD3300	P001895359	5550-0	16/07/2014	85,13
OVD3660	R002741928	7455-0	21/10/2014	85,13
OVD4120	F001211456	6050-3	10/07/2014	191,54
OVD4120	F001212149	6050-3	12/07/2014	191,54
OVD4530	P002059329	5380-0	14/07/2014	85,13
OVD4590	R002590493	7455-0	02/07/2014	85,13
OVD4960	P002109223	5185-1	02/11/2014	127,69
OVD5570	P002119497	5452-5	22/10/2014	127,69
OVD5840	R002741922	7455-0	21/10/2014	85,13
OVD6010	P002024451	5452-1	16/07/2014	127,69
OVD6030	P002110936	6050-1	31/10/2014	191,54
OVD6200	R002737522	7455-0	23/10/2014	85,13
OVD6340	R002744695	7455-0	26/10/2014	85,13
OVD6430	F001205244	6050-3	29/06/2014	191,54
OVD6610	F001205473	6050-3	29/06/2014	191,54
OVD6610	R002743483	7455-0	25/10/2014	85,13
OVD6620	P002062405	5380-0	07/07/2014	85,13
OVD6780	P002015381	5550-0	04/07/2014	85,13
OVD6810	P001982904	5550-0	21/07/2014	85,13
OVD6990	P002122321	5819-6	04/11/2014	574,61
OVD7010	R002751721	7455-0	02/11/2014	85,13
OVD7010	R002600852	7463-0	13/07/2014	127,69
OVD7820	R002585920	7463-0	28/06/2014	127,69
OVD7820	P002117244	7366-2	17/10/2014	85,13
OVD7960	R002758531	7455-0	02/11/2014	85,13
OVD8260	P002048494	5720-0	15/07/2014	127,69
OVD8320	P002106337	5541-2	25/10/2014	53,21
OVD8530	F001251313	6050-3	18/10/2014	191,54
OVD8790	R002749942	7455-0	28/10/2014	85,13
OVD8990	F001253157	6050-3	20/10/2014	191,54
OVD9310	F001211877	6050-3	12/07/2014	191,54
OVD9520	P00212663	5452-1	02/11/2014	127,69
OVD9730	R002746198	7455-0	25/10/2014	85,13
OVD9990	F001204512	6050-3	28/06/2014	191,54
OWA2910	P002123238	7366-2	29/10/2014	85,13
OWC8760	P002046452	5185-1	10/07/2014	127,69
OWF1200	R002582163	7455-0	26/06/2014	85,13
OWH7510	F001205242	6050-3	29/06/2014	191,54
OWH7520	R002742368	7463-0	22/10/2014	127,69
OWX3110	R002596465	7455-0	07/07/2014	85,13
OWJ9960	P002057705	5185-1	17/07/2014	127,69
OWM9690	F001206539	6050-3	30/06/2014	191,54
OWQ1260	P002054529	5568-0	29/06/2014	127,69
OWQ9810	F001211633	6050-3	11/07/2014	191,54
OWV5430	P002040121	5541-5	29/06/2014	53,21
OWY1570	R002721574	7455-0	16/10/2014	85,13
OWY1570	R002762040	7455-0	03/11/2014	85,13
OWZ6350	R002732787	7455-0	20/10/2014	85,13
OXA8710	R002585123	7455-0	27/06/2014	85,13
OXD4160	R002593458	7455-0	03/07/2014	85,13
OXD4160	R002590235	7455-0	03/07/2014	85,13
OXD4550	F001250613	6050-3	16/10/2014	191,54
OXD4550	P002105371	5380-0	25/10/2014	85,13
OXE7870	P002009480	5550-0	24/10/2014	85,13
OXE7880	F001252490	6050-3	19/10/2014	191,54
OXE7990	F001258225	6050-3	02/11/2014	191,54
OXE8030	R002593786	7455-0	04/07/2014	85,13
OXF1230	R002585107	7455-0	28/06/2014	85,13
OXF1640	R002600139	7455-0	11/07/2014	85,13
OXG1560	P002056247	5835-0	10/07/2014	127,69
OXH5780	F001253884	6050-3	23/10/2014	191,54
OXH7290	F001206923	6050-3	02/07/2014	191,54
OXJ3250	R002731970	7463-0	22/10/2014	127,69
OXJ3310	R002585952	7455-0	28/06/2014	85,13
OXK8410	R002597073	7455-0	06/07/2014	85,13

PLACA	AIT	INFRACAO	DATA	VALOR
OXK8430	R002727889	7463-0	19/10/2014	127,69
OYA0500	P002054127	5193-0	10/07/2014	191,54
OZB0330	F001208695	6050-3	06/07/2014	191,54
OZB1890	R002594293	7455-0	06/07/2014	85,13
OZB2060	R002585900	7455-0	27/06/2014	85,13
OZB3960	R002594721	7463-0	06/07/2014	127,69
OZB8470	R002589300	7455-0	01/07/2014	85,13
OZC0020	R002588932	7455-0	30/06/2014	85,13
OZC0020	R002745826	7463-0	26/10/2014	127,69
OZC0030	R002727622	7455-0	18/10/2014	85,13
OZC0230	R002737365	7455-0	23/10/2014	85,13
OZC0230	R002727885	7455-0	19/10/2014	85,13
OZC0330	R002751250	7455-0	04/11/2014	85,13
O				



PLACA	AIT	INFRACAO	DATA	VALOR
OZD2970	F001208771	6050-3	05/07/2014	191,54
OZD3020	R002753478	7455-0	31/10/2014	85,13
OZD3330	R002594595	7455-0	06/07/2014	85,13
OZD3330	R002749369	7455-0	02/11/2014	85,13
OZD3830	R002747310	7455-0	27/10/2014	85,13
OZD4350	P002099412	5550-0	19/10/2014	85,13
OZD5000	F001257833	6050-3	02/11/2014	191,54
OZD5120	P002111479	6050-1	30/10/2014	191,54
OZD5400	P002100425	5568-0	17/10/2014	127,69
OZD5950	P002119622	5185-1	31/10/2014	127,69
OZD6400	R002748685	7455-0	28/10/2014	85,13
OZD6400	R002751811	7471-0	03/11/2014	574,61
OZD6400	R002581689	7455-0	25/06/2014	85,13
OZD6400	R002741458	7463-0	24/10/2014	127,69
OZD6400	R002722586	7463-0	16/10/2014	127,69
OZD6400	R002748193	7455-0	28/10/2014	85,13
OZD6640	R002587979	7455-0	29/06/2014	85,13
OZD6670	R002748336	7455-0	28/10/2014	85,13
OZD6740	R002598734	7455-0	11/07/2014	85,13
OZD6850	R002601092	7455-0	12/07/2014	85,13
OZD6850	F001211938	6050-3	12/07/2014	191,54
OZD6850	R002585227	7455-0	28/06/2014	85,13
OZD6890	R002593712	7455-0	04/07/2014	85,13
OZD7000	R002585692	7455-0	27/06/2014	85,13
OZD7000	R002593255	7455-0	04/07/2014	85,13
OZD7440	P002035763	7366-2	30/06/2014	85,13
OZD7510	F001257320	6050-3	31/10/2014	191,54
OZD7890	R002723903	7455-0	17/10/2014	85,13
OZD8940	R002746866	7455-0	27/10/2014	85,13
OZD8970	R002750808	7455-0	04/11/2014	85,13
OZD9060	R002743039	7455-0	26/10/2014	85,13
OZD9140	R002584238	7455-0	28/06/2014	85,13
OZE0030	P002025816	5452-1	14/07/2014	127,69
OZE0030	R002600856	7455-0	13/07/2014	85,13
OZE0270	F001205450	6050-3	29/06/2014	191,54
OZE1190	P002112899	7366-2	18/10/2014	85,13
OZE1370	R002585089	7455-0	28/06/2014	85,13
OZE2030	R002757627	7455-0	01/11/2014	85,13
OZE2040	P001981873	6041-2	18/07/2014	127,69
OZE2530	R002732718	7455-0	20/10/2014	85,13
OZE2700	P002030524	5568-0	05/07/2014	127,69
OZE2900	R002597433	7455-0	07/07/2014	85,13
OZE2910	R002592286	7455-0	03/07/2014	85,13
OZE3080	R002583375	7455-0	26/06/2014	85,13
OZE3510	F001205564	6050-3	29/06/2014	191,54
OZE4040	R002601263	7455-0	12/07/2014	85,13
OZE4070	F001203635	6050-3	24/06/2014	191,54
OZE4230	P002100505	5819-6	24/10/2014	574,61
OZE4410	R002583765	7455-0	25/06/2014	85,13
OZE4580	P002050166	5568-0	04/07/2014	127,69
OZE4690	R002581209	7463-0	25/06/2014	127,69
OZE5050	R002595238	7455-0	05/07/2014	85,13
OZE5090	R002748438	7455-0	27/10/2014	85,13
OZE5450	F001256291	6050-3	26/10/2014	191,54
OZE5510	R002596779	7455-0	07/07/2014	85,13
OZE5550	R002587389	7455-0	29/06/2014	85,13
OZE5550	R002603138	7455-0	13/07/2014	85,13
OZE5810	R002743481	7455-0	25/10/2014	85,13
OZE6060	R002761581	7455-0	04/11/2014	85,13
OZE6210	R002761683	7455-0	03/11/2014	85,13
OZE6280	R002594645	7455-0	05/07/2014	85,13
OZE6670	F001208790	6050-3	06/07/2014	191,54
OZE7110	P002046788	5185-1	12/07/2014	127,69
OZE7170	F001211979	6050-3	12/07/2014	191,54
OZE7530	F001204940	6050-3	28/06/2014	191,54
OZE7560	R002595672	7455-0	06/07/2014	85,13
OZE8320	F001204086	6050-3	25/06/2014	191,54
OZE8420	R002737991	7455-0	24/10/2014	85,13
OZE8630	R002595880	7455-0	07/07/2014	85,13
OZE8810	R002724267	7463-0	18/10/2014	127,69
OZE9090	R002743800	7455-0	20/10/2014	85,13
OZE9190	F001206069	6050-3	30/06/2014	191,54
OZE9930	F001211578	6050-3	11/07/2014	191,54
OZF0200	R002748218	7455-0	26/10/2014	85,13
OZF0460	R002725076	7463-0	18/10/2014	127,69
OZF0480	R002756112	7455-0	01/11/2014	85,13
OZF0530	R002747913	7455-0	27/10/2014	85,13
OZF0530	R002753489	7455-0	31/10/2014	85,13
OZF0570	R002602879	7455-0	13/07/2014	85,13
OZF0580	P002126528	7366-2	30/10/2014	85,13
OZF0640	P002100571	7366-2	16/10/2014	85,13
OZF0830	R002599736	7455-0	11/07/2014	85,13
OZF0840	R002596651	7455-0	07/07/2014	85,13
OZF1170	R002750029	7455-0	30/10/2014	85,13

PLACA	AIT	INFRACAO	DATA	VALOR
OZF1310	R002758356	7455-0	01/11/2014	85,13
OZF1700	R002750566	7455-0	29/10/2014	85,13
OZF1720	R002753198	7455-0	31/10/2014	85,13
OZF1780	R002597275	7455-0	07/07/2014	85,13
OZF1780	R002759423	7455-0	02/11/2014	85,13
OZF1940	R002757397	7455-0	02/11/2014	85,13
OZF1990	R002601800	7455-0	12/07/2014	85,13
OZF2010	R002750803	7455-0	04/11/2014	85,13
OZF2010	R002746900	7455-0	27/10/2014	85,13
OZF2010	R002749367	7455-0	02/11/2014	85,13
OZF2310	R002756466	7455-0	04/11/2014	85,13
OZF2850	R002590997	7455-0	02/07/2014	85,13
OZF2880	R002599418	7455-0	09/07/2014	85,13
OZF2930	P002108298	5541-2	28/10/2014	53,21
OZF2950	P002058146	5550-0	17/07/2014	85,13
OZF2950	P002059013	5185-1	17/07/2014	127,69
OZF3750	P001986533	5550-0	16/07/2014	85,13
OZF3760	P002128833	5550-0	03/11/2014	85,13
OZF4270	P002030882	5550-0	09/07/2014	85,13
OZF4300	R002600075	7455-0	11/07/2014	85,13
OZF4320	R002724859	7455-0	18/10/2014	85,13
OZF4470	R002742600	7455-0	21/10/2014	85,13
OZF5100	R002598106	7455-0	08/07/2014	85,13
OZF5400	R002758778	7455-0	02/11/2014	85,13
OZF5540	F001210924	6050-3	11/07/2014	191,54
OZF5750	R002728395	7455-0	19/10/2014	85,13
OZF5940	R002593743	7455-0	05/07/2014	85,13
OZF6010	R002589266	7455-0	01/07/2014	85,13
OZF6660	R002741178	7455-0	25/10/2014	85,13
OZF7120	P002040777	5568-0	05/07/2014	127,69
OZF7970	R002590322	7463-0	02/07/2014	127,69
OZF9900	P002090950	5452-1	27/10/2014	127,69
OZF8200	P002030711	5819-6	09/07/2014	574,61
OZF8480	R002747398	7455-0	28/10/2014	85,13
OZF8740	R002738328	7455-0	17/10/2014	85,13
OZF9040	R002597755	7455-0	09/07/2014	85,13
OZF9040	R002597033	7455-0	07/07/2014	85,13
OZF9040	R002586805	7455-0	29/06/2014	85,13
OZF9320	P002097730	5550-0	04/11/2014	85,13
OZF9630	R002746863	7455-0	27/10/2014	85,13
OZF9990	R002756477	7455-0	04/11/2014	85,13
OZG0150	R002758850	7455-0	02/11/2014	85,13
OZG0190	R002585068	7463-0	28/06/2014	127,69
OZG0200	R002736850	7455-0	20/10/2014	85,13
OZG0200	R002749933	7455-0	28/10/2014	85,13
OZG0320	R002588673	7455-0	01/07/2014	85,13
OZG0820	P002105849	5541-2	01/11/2014	53,21
OZG0920	P002123129	7366-2	31/10/2014	85,13
OZG1280	F001206581	6050-3	30/06/2014	191,54
OZG1300	R002746960	7455-0	29/10/2014	85,13
OZG1300	P002099905	7366-2	23/10/2014	85,13
OZG1700	R002745894	7455-0	27/10/2014	85,13
OZG1700	R002597068	7463-0	05/07/2014	127,69
OZG1780	R002581843	7455-0	25/06/2014	85,13
OZG1860	R002742453	7455-0	23/10/2014	85,13
OZG1860	R002738806	7455-0	20/10/2014	85,13
OZG2380	P002060844	5541-2	26/06/2014	53,21
OZG2610	P002113755	7366-2	17/10/2014	85,13
OZG2750	F001206378	6050-3	01/07/2014	191,54
OZG3660	R002731743	7455-0	23/10/2014	85,13
OZG3900	R002592237	7455-0	04/07/2014	85,13
OZG4130	R002584369	7455-0	28/06/2014	85,13
OZG4680	P002018984	7366-2	20/07/2014	85,13
OZG4690	F001256693	6050-3	29/10/2014	191,54
OZG4690	P002108633	7366-2	17/10/2014	85,13
OZG4690	R002753017	7455-0	31/10/2014	85,13
OZG4790	P001995549	5550-0	28/10/2014	85,13
OZG4940	F001211824	6050-3	13/07/2014	191,54
OZG5260	R002745531	7455-0	25/10/2014	85,13
OZG5450	P002115170	6050-1	28/10/2014	191,54
OZG5770	R002737810	7455-0	23/10/2014	85,13
OZG6300	R002762388	7455-0	04/11/2014	85,13
OZG7100	F001205123	6050-3	29/06/2014	191,54
OZG7610	R002754134	7455-0	31/10/2014	85,13
OZG7750	R002588014	7455-0	29/06/2014	85,13
OZG7850	P002105638	5541-2	22/10/2014	53,21
OZG7980	R002589198	7455-0	30/06/2014	85,13
OZG7980	R002749324	7463-0	01/11/2014	127,69
OZG8250	F001210255	6050-3	09/07/2014	191,54
OZG9820	R002744440	7455-0	25/10/2014	85,13
OZG9820	R002729061	7455-0	21/10/2014	85,13
OZG9820	F001252637	6050-3	21/10/2014	191,54
OZG9860	R002601171	7455-0	13/07/2014	85,13
OZG9990	R002747040	7463-0	29/10/2014	127,69

PLACA	AIT	INFRACAO	DATA	VALOR
OZG9990	R002744446	7463-0	25/10/2014	127,69
OZH0300	R002753380	7463-0	29/10/2014	127,69
OZH0300	R002755000	7455-0	01/11/2014	85,13
OZH0300	R002763655	7455-0	04/11/2014	85,13
OZH0300	R002597245	7455-0	07/07/2014	85,13
OZH0300	R002740854	7455-0	24/10/2014	85,13
OZH0930	P002115186	5541-1	29/10/2014	53,21
OZH1030	R002751734	7455-0	04/11/2014	85,13
OZH1030	R002746641	7455-0	28/10/2014	85,13
OZH1050	R002728367	7455-0	18/10/2014	85,13
OZH1190	R002733056	7455-0	22/10/2014	85,13
OZH1570	C016208929	5550-0	25/10/2014	85,13
OZH1800	P002048587	7366-2	11	



PLACA	AIT	INFRACAO	DATA	VALOR
OZJ2020	R002729167	7455-0	19/10/2014	85,13
OZJ2160	F001257358	6050-3	30/10/2014	191,54
OZJ2900	P002055416	5550-0	21/07/2014	85,13
OZJ3370	F001211294	6050-3	11/07/2014	191,54
OZJ3700	R002742500	7455-0	23/10/2014	85,13
OZJ4350	F001257253	6050-3	31/10/2014	191,54
OZJ4810	R002724998	7455-0	18/10/2014	85,13
OZJ6010	P002060946	5541-2	04/07/2014	53,21
OZJ6130	R002752768	7455-0	31/10/2014	85,13
OZJ6420	R002729155	7455-0	21/10/2014	85,13
OZJ6710	P002127784	5185-1	31/10/2014	127,69
OZJ6850	R002732234	7455-0	21/10/2014	85,13
OZJ7910	R002745033	7455-0	26/10/2014	85,13
OZJ8400	F001258370	6050-3	01/11/2014	191,54
OZJ8770	R002728268	7455-0	18/10/2014	85,13
OZJ9540	P002075208	7366-2	30/10/2014	85,13
OZJ9600	R002732233	7455-0	20/10/2014	85,13
OZJ9850	R002737407	7455-0	24/10/2014	85,13
OZJ9860	R002728272	7455-0	19/10/2014	85,13
OZJ9920	R002743872	7455-0	21/10/2014	85,13
OZK0080	R002749768	7455-0	30/10/2014	85,13
OZK0160	P002094255	5550-0	24/10/2014	85,13
OZK0630	R002729751	7455-0	21/10/2014	85,13
OZK0720	P002121205	5452-1	16/10/2014	127,69
OZK0880	R002723375	7463-0	17/10/2014	127,69
OZK0880	F001206081	6050-3	01/07/2014	191,54
OZK0990	R002594817	7455-0	06/07/2014	85,13
OZK1040	R002746341	7455-0	25/10/2014	85,13
OZK1040	R002741342	7455-0	25/10/2014	85,13
OZK1040	R002728006	7455-0	19/10/2014	85,13
OZK1140	R002737027	7455-0	23/10/2014	85,13
OZK1140	R002755019	7455-0	01/11/2014	85,13
OZK1270	R002754002	7455-0	31/10/2014	85,13
OZK1510	P002044354	7366-2	09/07/2014	85,13
OZK1770	P002112343	5452-1	03/11/2014	127,69
OZK2000	R002754944	7455-0	01/11/2014	85,13
OZK2490	R002759401	7463-0	01/11/2014	127,69
OZK3170	R002746759	7455-0	30/10/2014	85,13
OZK3230	R002731893	7455-0	20/10/2014	85,13
OZK3320	R002750235	7455-0	29/10/2014	85,13
OZK3520	R002737862	7455-0	24/10/2014	85,13
OZK4220	F001252274	6050-3	19/10/2014	191,54
OZK4450	P002120422	7366-2	31/10/2014	85,13
OZK4620	R002723957	7455-0	18/10/2014	85,13
OZK6060	P002077388	5550-0	22/10/2014	85,13
OZK6060	P002119564	5550-0	22/10/2014	85,13
OZK6200	R002748216	7455-0	28/10/2014	85,13
OZK7130	F001254771	6050-3	24/10/2014	191,54
OZK7220	R002729902	7455-0	19/10/2014	85,13
OZK7330	R002743838	7455-0	20/10/2014	85,13
OZK8360	F001251290	6050-3	18/10/2014	191,54
OZK8870	P002130609	5185-1	30/10/2014	127,69
OZK9150	R002732226	7455-0	23/10/2014	85,13
OZK9540	R002753062	7455-0	31/10/2014	85,13
OZK9800	F001254801	6050-3	24/10/2014	191,54
OZK9800	F001255258	6050-3	26/10/2014	191,54
OZL0010	P002133555	5541-2	31/10/2014	53,21
OZL0210	P002134371	5541-2	01/11/2014	53,21
OZL1150	P002133382	5541-2	31/10/2014	53,21
OZL2000	R002737206	7455-0	20/10/2014	85,13
OZL2080	R002740135	7455-0	19/10/2014	85,13
OZL2290	P002121169	5452-5	17/10/2014	127,69
OZL2400	R002727860	7455-0	19/10/2014	85,13
OZL2530	R002597942	7455-0	08/07/2014	85,13
OZL2940	R002754275	7455-0	31/10/2014	85,13
OZL3140	R002758683	7455-0	02/11/2014	85,13
OZL3400	F001256097	6050-3	28/10/2014	191,54
OZL3620	F001252411	6050-3	19/10/2014	191,54
OZL4170	R002732751	7455-0	20/10/2014	85,13
OZL4200	R002754109	7455-0	31/10/2014	85,13
OZL4310	R002728250	7455-0	19/10/2014	85,13
OZL4920	P002100399	7366-2	17/10/2014	85,13
OZL5000	R002749354	7455-0	01/11/2014	85,13
OZL5150	R002746682	7455-0	28/10/2014	85,13
OZL5150	R002754953	7455-0	01/11/2014	85,13
OZL5200	P002003918	5550-0	18/10/2014	85,13
OZL6010	R002730127	7455-0	21/10/2014	85,13
OZL7320	R002727955	7455-0	19/10/2014	85,13
OZL7480	R002758631	7455-0	01/11/2014	85,13
OZL7990	R002750530	7455-0	28/10/2014	85,13
OZL9310	R002740048	7455-0	17/10/2014	85,13
OZM0850	R002749784	7455-0	30/10/2014	85,13

PLACA	AIT	INFRACAO	DATA	VALOR
OZM1330	P002117546	5185-1	28/10/2014	127,69
OZM1670	F001255610	6050-3	26/10/2014	191,54
OZM1710	R002729001	7455-0	19/10/2014	85,13
OZM1940	F001254636	6050-3	25/10/2014	191,54
OZM2350	P002114628	5843-4	29/10/2014	127,69
OZM2450	R002745158	7455-0	26/10/2014	85,13
OZM2490	P002123235	6050-1	29/10/2014	191,54
OZM2730	R002731468	7455-0	20/10/2014	85,13
OZM3010	P001755585	7366-2	16/10/2014	85,13
OZM3140	F001256203	6050-3	28/10/2014	191,54
OZM3560	R002749452	7463-0	29/10/2014	127,69
OZM3560	R002745677	7455-0	26/10/2014	85,13
OZM3580	R002739742	7463-0	17/10/2014	127,69
OZM3720	F001256078	7455-0	30/10/2014	85,13
OZM3930	R002755152	7463-0	01/11/2014	127,69
OZM3930	F001257512	6050-3	01/11/2014	191,54
OZM4800	R002762066	7455-0	03/11/2014	85,13
OZM5320	F001253804	6050-3	23/10/2014	191,54
OZM5710	R002745047	7455-0	26/10/2014	85,13
OZM5740	F001253076	6050-3	23/10/2014	191,54
OZM6330	F001257778	6050-3	02/11/2014	191,54
OZM6340	P002107929	5541-2	21/10/2014	53,21
OZM6610	R002728253	7455-0	19/10/2014	85,13
OZM7340	R002724598	7463-0	17/10/2014	127,69
OZM7880	F001253474	6050-3	20/10/2014	191,54
OZM9190	F001252286	6050-3	19/10/2014	191,54
OZM9200	R002737730	7455-0	23/10/2014	85,13
OZM9270	R002737925	7455-0	23/10/2014	85,13
OZM9290	P002109225	5185-1	02/11/2014	127,69
OZM9410	R002728995	7455-0	19/10/2014	85,13
OZM9410	R002729816	7455-0	19/10/2014	85,13
OZM9720	R002744299	7463-0	26/10/2014	127,69
OZM9720	R002738547	7455-0	19/10/2014	85,13
OZM9790	R002763870	7455-0	04/11/2014	85,13
OZN1790	R002742241	7463-0	22/10/2014	127,69
OZN2060	R002757630	7455-0	01/11/2014	85,13
OZN2120	R002729294	7455-0	19/10/2014	85,13
OZN2550	R002734299	7455-0	20/10/2014	85,13
OZN2550	R002731552	7455-0	20/10/2014	85,13
OZN2550	R002736903	7463-0	23/10/2014	127,69
OZN2550	R002728776	7463-0	19/10/2014	127,69
OZN4110	F001254096	6050-3	20/10/2014	191,54
OZN4600	P002069143	7366-2	02/11/2014	85,13
OZN4730	P002114103	5550-0	31/10/2014	85,13
OZN5060	R002739763	7455-0	18/10/2014	85,13
OZN5320	R002742591	7455-0	21/10/2014	85,13
OZN5500	R002602499	7455-0	13/07/2014	85,13
OZN5590	F001258199	6050-3	03/11/2014	191,54
OZN6520	F001256396	6050-3	28/10/2014	191,54
OZN6570	R002762206	7455-0	04/11/2014	85,13
OZN6610	P002125756	5452-1	27/10/2014	127,69
OZN7060	R002740597	7455-0	24/10/2014	85,13
OZN8320	F001257994	6050-3	01/11/2014	191,54
OZN8600	R002729839	7455-0	19/10/2014	85,13
OZN8940	R002753801	7455-0	31/10/2014	85,13
OZN9000	R002591729	7455-0	02/07/2014	85,13
OZN9960	P002108483	5541-2	24/10/2014	53,21
OZO0260	R002749877	7455-0	30/10/2014	85,13
OZO0350	R002746365	7463-0	26/10/2014	127,69
OZO0980	R002762926	7455-0	04/11/2014	85,13
OZO1160	R002759586	7455-0	02/11/2014	85,13
OZO1210	P002130309	7366-2	03/11/2014	85,13
OZO1450	R002748131	7455-0	28/10/2014	85,13
OZO1550	R002727744	7455-0	19/10/2014	85,13
OZO2410	R002746186	7455-0	25/10/2014	85,13
OZO3210	R002746745	7455-0	30/10/2014	85,13
OZO5680	R002748394	7455-0	25/10/2014	85,13
OZO5900	P002122888	7366-2	22/10/2014	85,13
OZO7390	R002748486	7463-0	27/10/2014	127,69
OZO7700	R002758862	7455-0	02/11/2014	85,13
OZO7700	R002758847	7455-0	02/11/2014	85,13
OZO8330	F001257105	6050-3	30/10/2014	191,54
OZO9270	R002758575	7455-0	01/11/2014	85,13
OZO9280	R002742240	7455-0	22/10/2014	85,13
OZO9460	R002756231	7455-0	03/11/2014	85,13
OZO9750	R002731707	7455-0	20/10/2014	85,13
OZP1400	F001257922	6050-3	02/11/2014	191,54
OZP1410	R002741706	7455-0	24/10/2014	85,13
OZP1970	R002748861	7463-0	31/10/2014	127,69
OZP2120	R002750959	7455-0	03/11/2014	85,13
OZP2440	R002745828	7455-0	26/10/2014	85,13
OZP2900	R002751992	7463-0	03/11/2014	127,69

PLACA	AIT	INFRACAO	DATA	VALOR
OZP2900	P002099465	5452-1	25/10/2014	127,69
OZP2900	R002744089	7455-0	24/10/2014	85,13
OZP3300	R002745283	7463-0	26/10/2014	127,69
OZP3300	R002745040	7455-0	26/10/2014	85,13
OZP6450	R002762500	7455-0	04/11/2014	85,13
OZP7170	R002754979	7455-0	01/11/2014	85,13
OZP8460	P002077989	5843-4	29/10/2014	127,69
OZP8460	P002114583	5843-4	29/10/2014	127,69
OZQ2010	F001254230	6050-3	23/10/2014	191,54
OZQ2020	F001256998	6050-3	31/10/2014	191,54
OZQ3110	R002737061	7455-0	23/10/2014	85,13
OZQ7090	R002748873	7455-0	01/11/2014	85,13
OZR1700	R002744778	7455-0	18/10/2014	85,13
OZR1810	P002063867	5509-0	04/11/2014	85,13
OZR4040	R002754935	7455-0	01/11/2014	85,13
OZR4040	R002748769	7455-0	31/10/2014	85,13
OZR8000	R002755037	7463-0	01/11/2014	127,69
OZS1010	F001256259	6050-3	21/10/2014	191,54
OZS1200	P001966437	7366-2	17/10/2014	85,13
OZS7580	R002749311	7455-0		

Aquele lixinho pode virar um problemão.



Mais informações:
tudolimpo.salvador.ba.gov.br

Assista ao comercial da campanha.

Com o programa **Tudo Limpo**, a Prefeitura está trabalhando para deixar as ruas de Salvador mais limpas e organizadas. Mas você tem que fazer a sua parte: **não jogue lixo na rua. Respeite os horários de coleta.**

