



DIÁRIO OFICIAL DO MUNICÍPIO

SALVADOR • BAHIA • QUINTA-FEIRA,
12 DE MARÇO DE 2015
ANO XXVIII | Nº 6.296

P R E F E I T U R A M U N I C I P A L D O S A L V A D O R

SALVADOR FESTEJA 466 ANOS

Programação da Prefeitura traz mais de 200 ações, incluindo obras e atrações culturais

Inaugurações, assinaturas de ordem de serviço, entrega de obras e atrações multiculturais em diversos pontos da cidade, incluindo shows da cantora Maria Bethânia (Farol da Barra), Daniel (Cajazeiras) e o padre Fábio (Praça Castro Alves), estão entre as mais de 200 ações que a Prefeitura preparou para comemorar os 466 anos de Salvador.

Toda a programação foi apresentada ontem, durante coletiva no Palácio Thomé de Souza. Fazem parte das atividades ações de melhoria nas áreas de saúde, educação, infraestrutura e mobilidade urbana, além de atrações musicais em diversos pontos da cidade. Págs. 2, 3, 4, 5, 6, 7 e contracapa



Maria Bethânia



Padre Fábio



Daniel



ANIVERSÁRIO DA CIDADE TERÁ MAIS DE 200 AÇÕES ENTRE OBRAS E ATRAÇÕES CULTURAIS

Programação comemorativa foi anunciada em coletiva no Palácio Thomé de Souza



SALVADOR
PREFEITURA

PRIMEIRA CAPITAL DO BRASIL



DIÁRIO OFICIAL DO
MUNICÍPIO

Criado pelo art. 82 da Lei nº 3.601, de 18 de fevereiro de 1986

Órgãos responsáveis

Gabinete do Prefeito
Assessoria Geral de Comunicação

Rua Chile, nº 21 - Salvador - BA - Brasil
CEP: 40.020-000 - Tel.: 2201-6261/ 3176-1422

www.salvador.ba.gov.br

Prefeito de Salvador
Antonio Carlos Peixoto de Magalhães Neto

Chefe de Gabinete do Prefeito
João Roma Neto

Assessor Geral de Comunicação
Roberto Messias

Editor
Luiz Augusto dos Santos

Ouvidoria Geral do Município - Para registrar reclamações, denúncias, sugestões ou elogios, acesse: www.ouvidoria.salvador.ba.gov.br ou ligue para (71) 2203-5008 / 5009 Fax: (71) 2203-5050, de segunda a sexta-feira, das 8 às 17 horas, exceto feriados

Disque Salvador - Para solicitar serviços ou informação, acesse: www.disquesalvador.ba.gov.br ou ligue 156, de segunda a sexta-feira, das 8 às 18 horas, exceto feriados.

Diário Oficial do Município - Edições Anteriores, solicite através do e-mail: diario.official@salvador.ba.gov.br, de segunda a sexta-feira, das 8 às 18 horas, exceto feriados.



AGECOM



Mais de 200 ações dentre inaugurações, assinaturas de ordem de serviço, entrega de obras e atrações multiculturais em diversos pontos da cidade, incluindo o show da cantora Maria Bethânia, que comemora 50 anos de carreira em uma apresentação no Farol da Barra, no dia 28. Os detalhes da programação dos 466 anos de Salvador foram apresentados em coletiva realizada ontem, no Palácio Thomé de Souza.

Acompanhado dos secretários de Cultura e Turismo (Secult), Érico Mendonça; Educação (Smed), Guilherme Bellintani; chefe da Casa Civil, Luiz Carreira; e do presidente da Fundação Gregório de Mattos (FGM), Fernando Guerreiro; o prefeito ACM Neto destacou que o ponto forte da programação é a homenagem à cultura baiana, além de apresentar a Salvador o conjunto de obras a serem entregues no mês de aniversário da cidade. “O soteropolitano é quem faz nossa cidade, é a razão de toda essa ação que a Prefeitura está realizando para tornar Salvador cada vez melhor”, ressaltou o prefeito.

A programação foi dividida em duas partes: conjunto de ações e agenda cultural. Na área das ações, o conjunto contempla a inauguração de 36 escolas reformadas e reconstruídas e de seis postos de saúde completamente recuperados, além da ampliação para 230 do número de equipes do Programa Saúde da Família e o lançamento dos editais de licitação para obras do BRT e da requalificação da orla em dois locais: no trecho 2 da Barra (do Barracenter ao Clube Espagnol) e no Rio Vermelho.

“Também vamos continuar as ações do programa de pavimentação da cidade, desta vez beneficiando vias que nunca tiveram qualquer tipo de infraestrutura, com implantação de drenagem e asfalto”, ressaltou Luiz Carreira, citando também as ações na área social, a exemplo do início da entrega dos cartões do programa Primeiro Passo, que dá auxílio financeiro de R\$ 50 a famílias com crianças de até cinco anos de idade e que residam em áreas onde não possuem creche pública ou conveniada. O total de investimentos em todas essas ações é de cerca de R\$ 1 bilhão.

CULTURA

Já a programação cultural deste ano traz a segunda edição do Festival da Cidade, com oito dias de atrações multiculturais a serem apresentadas em diversos pontos da capital baiana, entre os dias 22 e 29. Dentre as novidades está a realização do Festival Braskem de Teatro, em parceria com a empresa Braskem, e a premiação do Prêmio Caymmi, a ser realizada no Jardim de Alá nos dias 28 e 29, além dos shows da cantora Maria Bethânia, no Farol da Barra, e do cantor Daniel, em Cajazeiras, ambos no dia 28, e do padre Fábio de Melo, na Praça Castro Alves, no dia 29, encerrando a programação do aniversário de Salvador e abrindo os festejos da Semana Santa.

“Também vamos lançar o novo portal de informações turísticas da cidade, o www.vivasalvador.com.br”, acrescentou o secretário da Secult, Érico Mendonça. A programação completa pode ser conferida no site www.festivaldacidade.salvador.ba.gov.br.

OBRAS E INAUGURAÇÕES

NAS PÁGINAS SEGUINTE CONFIRA OS PROJETOS E AÇÕES DA PREFEITURA PARA ESTE MÊS DE ANIVERSÁRIO, COMO OS EDITAIS DE LICITAÇÃO, AS ORDENS DE SERVIÇO, AS INAUGURAÇÕES E OUTRAS AÇÕES.

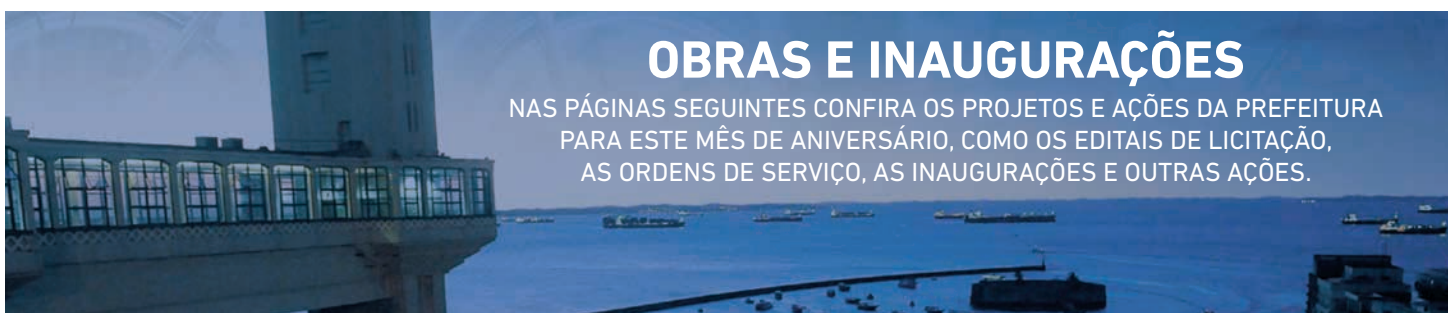

EDITAIS DE LICITAÇÃO

PROJETOS / AÇÕES	VALOR TOTAL	RESPONSÁVEL
EDITAIS DE LICITAÇÃO	R\$ 826.950.000,00	
CORREDORES DE TRANSPORTE PÚBLICO INTEGRADO DE SALVADOR TRECHO ESTAÇÃO DA LAPA-LIP (BRT) *		SEMOB / SUCOP
PRAÇA CAIRU / MERCADO MODELO		SECULT
OBRA DE IMPLANTAÇÃO DA PREFEITURA-BAIRRO VALÉRIA		GABINETE DO PREFEITO

* Recursos de financiamento da Caixa Econômica Federal e do OGU/PAC Mobilidade.

ORDENS DE SERVIÇO

PROJETOS / AÇÕES	VALOR TOTAL	RESPONSÁVEL
REQUALIFICAÇÃO URBANA DA ORLA	R\$ 77.300.000,00	
TRECHO DO RIO VERMELHO		SINDEC
BARRA II - TRECHO 1 (BARRA CENTER AO CLUBE ESPANHOL)		SINDEC

ORDENS DE SERVIÇO

PROJETOS / AÇÕES	VALOR TOTAL	RESPONSÁVEL
INFRAESTRUTURA E MOBILIDADE URBANA	R\$ 25.050.000,00	
PAVIMENTAÇÃO E DRENAGEM DAS RUAS IRIGUAÇU / ARATU / MIRANDA / TRAVESSA JOANITA EM PARIPE		SINDEC / SUCOP
PAVIMENTAÇÃO E DRENAGEM DA RUA EDUARDO DOTTO EM TUBARÃO / SÃO TOMÉ DE PARIPE		SINDEC / SUCOP
PAVIMENTAÇÃO E DRENAGEM DAS RUAS BEIRA RIO / SALVADOR DA PÁTRIA 29 DE SETEMBRO NO BAIRRO DA PAZ		SINDEC / SUCOP
RECAPEAMENTO DA RUA DA POLÊMICA		SINDEC / SUCOP
RECAPEAMENTO DA AVENIDA SANTIAGO DE COMPOSTELA		SINDEC / SUCOP
RECAPEAMENTO DA LIGAÇÃO PIRAJÁ / LOBATO		SINDEC / SUCOP
RECAPEAMENTO DA SAÍDA DE SALVADOR ATÉ O VIADUTO DA VIA BAHIA		SINDEC / SUCOP
RECAPEAMENTO DA RUA ORLANDO MOSCOSO (BOCA DO RIO)		SINDEC / SUCOP
RECAPEAMENTO DA RUA DA MATRIZ (VALÉRIA)		SINDEC / SUCOP
CONSTRUÇÃO DA ALÇA DO VIADUTO DA PRAÇA DOS REIS CATÓLICOS (AV. CENTENÁRIO)		SINDEC / SUCOP
OBRA DE INTERVENÇÃO VIÁRIA NO LUSO (SUBURBANA)		TRANSALVADOR

ORDENS DE SERVIÇO

PROJETOS / AÇÕES	VALOR TOTAL	RESPONSÁVEL
MERCADOS	R\$ 4.700.000,00	
REQUALIFICAÇÃO DO MERCADO DO PEIXE DO RIO VERMELHO		SEMAN
REQUALIFICAÇÃO DO MERCADO 2 DE JULHO / FLORES		SEMOP
REFORMA E AMPLIAÇÃO DE UNIDADES DE SAÚDE	R\$ 2.230.297,00	
USF NOSSA SENHORA DE GUADALUPE NO ALTO DO PERU (SÃO CAETANO / VALÉRIA)		SMS
CENTRO DE SAÚDE NELSON PIAUHY DOURADO (ÁGUAS CLARAS)		SMS
CENTRO DE SAÚDE ENGOMADEIRA (ENGOMADEIRA)		SMS
CENTRO DE SAÚDE DO DORON		SMS
USF DA ESTRADA DAS BARREIRAS		SMS
CENTRO DE SAÚDE PROFESSOR MÁRIO ANDRÉA (SETE PORTAS)		SMS
CENTRO DE SAÚDE VIRGÍLIO DE CARVALHO (DENDEZEIROS)		SMS



INAUGURAÇÕES

PROJETOS / AÇÕES	VALOR TOTAL	RESPONSÁVEL
REFORMAS E RECONSTRUÇÃO DE UNIDADES ESCOLARES	R\$ 36.293.596,10	
E.M. DE BOTELHO (ILHA DE MARÉ)		SMED
E.M. PROFª IRENE DA SILVA COSTA SANTOS (MUN. ALIOMAR BALEEIRO) (JARDIM NOVA ESPERANÇA)		SMED
E.M. EUGÊNIA ANNA DOS SANTOS (SÃO GONÇALO)		SMED
MUN. MAXIMINIANO DA ENCARNAÇÃO (SUSSUARANA)		SMED
E.M. DR. ACM (ILHA BOM JESUS DOS PASSOS)		SMED
E.M. MARCÍLIO DIAS (ILHA DOS FRADES)		SMED
MUNICIPAL EUFROSINA MIRANDA (LOBATO)		SMED
E.M. LELIS PIEDADE (COSME DE FARIAS)		SMED
CMEI JOSE DA SILVA TAVARES (IAPI)		SMED
E.M. PROFª ANFRISIA SANTIAGO (CABULA)		SMED
E.M. ADAUTO PEREIRA DE SOUZA (NOVA BRASÍLIA)		SMED
E.M. IRMÃ DULCE (CAJAZEIRAS)		SMED
PROJETOS / AÇÕES	VALOR TOTAL	RESPONSÁVEL
REFORMAS E RECONSTRUÇÃO DE UNIDADES ESCOLARES (CONTINUAÇÃO)	R\$ 36.293.596,10	
E.M. ADALGISA SOUZA PINTO (LIBERDADE)		SMED
E.M. HILBERTO SILVA (CALÇADA)		SMED
E.M. DE SÃO MARCOS (SÃO MARCOS)		SMED
E.M. EDUARDO CAMPOS (MUNICIPAL DE ÁGUAS CLARAS) (SÃO CRISTÓVÃO)		SMED
E.M. DR. ORLANDO IMBASSAHY (SÃO MARCOS)		SMED
E.M. CONSELHEIRO LUIZ ROGÉRIO (CASTELO BRANCO)		SMED
E.M. MANOEL FLORÊNCIO (LIBERDADE)		SMED
CMEI TEREZA HELENA MATA PIRES (ALTO DO CABRITO)		SMED
CMEI NOSSA SENHORA DAS GRAÇAS (BONFIM)		SMED
E.M. DR. AUGUSTO LOPES PONTES (BOA VIAGEM)		SMED
E.M. PERO VAZ VELHO (PERO VAZ)		SMED
MUN. PADRE MANOEL CORREIA (MUSSURUNGA I)		SMED
PROJETOS / AÇÕES	VALOR TOTAL	RESPONSÁVEL
REFORMAS E RECONSTRUÇÃO DE UNIDADES ESCOLARES (CONTINUAÇÃO)	R\$ 36.293.596,10	
E.M. DONA ARLETE MAGALHÃES (CASTELO BRANCO)		SMED
E.M. PEDRO VELOSO GORDILHO (SÃO CRISTÓVÃO)		SMED
CMEI EDUARDO FREITAS (SÃO MARCOS)		SMED
E.M. CIDADE VITÓRIA DA CONQUISTA (ITAPUÃ)		SMED
E.M. BRIGADEIRO EDUARDO GOMES (SÃO CRISTÓVÃO)		SMED
E.M. LAURA SALES DE ALMEIDA (SÃO CRISTÓVÃO)		SMED
E.M. JOSAFÁ CARLOS BORGES (CAIXA D'ÁGUA)		SMED
E.M. SÃO JUDAS TADEU (PAU MIÚDO)		SMED
CMEI HÉLIO VIANA (NOVA CONSTITUINTE-PRÉ)		SMED
E.M. BATISTA DE VALÉRIA (VALÉRIA)		SMED
CMEI ARLETE MAGALHÃES (ROMA)		SMED
IMEJA (BOCA DO RIO)		SMED

INAUGURAÇÕES

PROJETOS / AÇÕES	VALOR TOTAL	RESPONSÁVEL
REFORMAS DE UNIDADES DE SAÚDE	R\$ 3.783.083,00	
USF ALTO DE COUTOS II		SMS
USF FAZENDA COUTOS I		SMS
USF BOM JESUS DOS PASSOS		SMS
USF PROFESSOR EDUARDO MAMEDE		SMS
CENTRO DE SAÚDE PÉRICLES LARANJEIRA		SMS
CENTRO DE SAÚDE E POSTO DE ATENDIMENTO RODRIGO ARGOLO		SMS

INAUGURAÇÕES

PROJETOS / AÇÕES	VALOR TOTAL	RESPONSÁVEL
CONSTRUÇÃO E REQUALIFICAÇÃO DE PRAÇAS	R\$ 1.760.000,00	
FIM DE LINHA DO ARENOSO		SEMAN
ARENOSO / BEIRA RIO		SEMAN
ARTES (CANDEAL)		SEMAN
DODÔ E OSMAR (TORORÓ)		SEMAN
RENATO MENDONÇA (BOCA DO RIO)		SEMAN
SÃO BRÁS (PLATAFORMA)		SEMAN
AV. EDGAR SANTOS (NARANDIBA)		SEMAN
FINAL DE LINHA (JARDIM CAJAZEIRAS)		SEMAN
RUA JOÃO DE DEUS (LOBATO)		SEMAN
RUA RIO DE CONTAS (CAMPO DO TOREBÃO)		SEMAN
RUA NOVA DO CAMURUJIBE (SÃO CAETANO)		SEMAN
PRAÇA DO PLANO INCLINADO		SEMAN
ROTATÓRIA DE SÃO MARCOS		SEMAN

INAUGURAÇÕES

PROJETOS / AÇÕES	VALOR TOTAL	RESPONSÁVEL
REQUALIFICAÇÃO DE QUADRAS E CAMPOS DE FUTEBOL	R\$ 2.340.000,00	
CAJAZEIRAS VIII (CAMINHO 7 NÚCLEO D)		SEMPs
DIQUE DO CABRITO (ALTO DO CABRITO)		SEMPs
RUA E 2ª ETAPA (CASTELO BRANCO)		SEMPs
RUA DANIEL ALPEM (MIRANTES DE PERIPERI)		SEMPs
MIRANDÃO (VALÉRIA)		SEMPs
RUA SÁ DE OLIVEIRA E RUA DO LITORAL (SÃO JOÃO DO CABRITO)		SEMPs
BATE CORAÇÃO (PARIPE)		SEMPs
ALTO DA TEREZINHA		SEMPs
PRAIA DA BOA VIAGEM		SEMPs
LASCA (RIBEIRA)		SEMPs
STIEP		SEMPs
CANDEAL		SEMPs
QUADRA DO GARCIA		SEMPs

INAUGURAÇÕES

PROJETOS / AÇÕES	VALOR TOTAL	RESPONSÁVEL
AÇÃO SOCIAL	R\$ 20.051.000,00	
PROGRAMA PRIMEIRO PASSO - ENTREGA DOS CARTÕES DE PAGAMENTO		SMED / SEMPS / SMS
CENTRO DE CONVIVÊNCIA SOCIOASSISTENCIAL (CAJAZEIRAS XI)		SEMPs
CASA DE ACOLHIMENTO PROVISÓRIO IRMÃ DULCE		SPM
FEIRA MULHERES METAMORFOSEANDO SALVADOR (FEIRA DE SERVIÇOS NO SUBÚRBIO)		SPM
MOBILIDADE URBANA	R\$ 10.000.000,00	
PRIMEIRA FASE DO COMPLEXO VIÁRIO DO SHOPPING PARALELA		SEMOB

OUTRAS AÇÕES

PROJETOS / AÇÕES	RESPONSÁVEL
DECRETO IPTU VERDE	SECIS
AÇÕES DO PROGRAMA NOTA SALVADOR	SEFAZ
UTILIZAÇÃO DOS CRÉDITOS PARA AQUISIÇÃO DE BÔNUS DE CRÉDITO DE CELULAR	
UTILIZAÇÃO DOS CRÉDITOS PARA O SALVADOR CARD	
DIVULGAÇÃO DO MODO MOBILE PARA EMISSÃO DE NOTA	
DIVULGAÇÃO DO MÓDULO RECLAMAÇÃO E DENÚNCIA	
ENTREGA DE PRÊMIOS DOS ÚLTIMOS SORTEIOS	
REGULARIZAÇÃO FUNDIÁRIA - PROJETO CASA LEGAL	SINDEC
500 TÍTULOS DE TERRA (BAIRRO DA PAZ)	

OBRAS NA ORLA DE ITAPUÃ FICAM PRONTAS EM JULHO

Área onde foram demolidas estruturas irregulares dará lugar a novos equipamentos

Com a demolição das estruturas da casa de show Língua de Prata, do bar Jangada e do Quiosque Brasil, feita pela Secretaria Municipal de Urbanismo (Sucom), na manhã de ontem, a Prefeitura avança na conclusão das obras de requalificação da orla de Itapuã. A intervenção foi necessária para que a região recebesse uma nova infraestrutura, seguindo o projeto elaborado pela Fundação Mário Leal Ferreira (FMLF).

De acordo com o secretário de Infraestrutura e Defesa Civil (Sindec), Paulo Fontana, na área ocupada pelos antigos es-

tabelecimentos serão construídos estacionamento, espaço para ginástica, quadra de esportes, passeios com elementos de acessibilidade e quiosques para comércio de coco. “Até o momento já conseguimos concluir 60% das obras. Com a demolição das estruturas, vamos poder avançar com as intervenções restantes. A previsão é de que o trecho de Itapuã, assim como em Piatã e no Jardim de Alá, seja entregue em julho deste ano”, ressaltou Fontana. No último fim de semana, o secretário e o prefeito ACM Neto vistoriaram as obras de requalificação na região.

NOVA ORLA

As obras de requalificação da nova orla de Itapuã atingem um trecho de 30 mil m², entre a Sereia e o Farol. O local terá ciclovias, espaço para roda de capoeira e convivência de pescadores, pista tátil com demais elementos para garantia da acessibilidade, inclusive para acesso à praia, quiosques para venda de bebidas e comidas, além de equipamentos exclusivos para baianas de acarajé.

A população também poderá aproveitar a área esportiva, equipamentos de ginástica e integração da praça da igre-

ja com a orla, através de um piso no mesmo nível. O piso intertravado será construído com utilização de concreto e granito. Também faz parte do projeto a revitalização do Mercado Municipal de Itapuã, sob a responsabilidade da Secretaria Municipal de Ordem Pública (Semop), assim como a restauração da estátua da sereia, um dos símbolos da cidade, pela Fundação Gregório de Mattos (FGM). O investimento total na revitalização da orla de Itapuã é de cerca de R\$ 9 milhões, com execução coordenada pela Sindec.

SUMÁRIO

EXECUTIVO	9
DECRETOS FINANCEIROS	9
DECRETOS NUMERADOS	10
DECRETOS SIMPLES	26
GABINETE DO PREFEITO - GABP	26
SECRETARIA MUNICIPAL DA FAZENDA - SEFAZ	27
CONSELHO MUNICIPAL DE TRIBUTOS - CMT	28
SECRETARIA MUNICIPAL DE GESTÃO - SEMGE	30
SECRETARIA MUNICIPAL DA EDUCAÇÃO - SMED	30
SECRETARIA MUNICIPAL DE CULTURA E TURISMO - SECULT	32
FUNDAÇÃO GREGÓRIO DE MATTOS - FGM	32
SECRETARIA MUNICIPAL DO DESENVOLVIMENTO, TRABALHO E EMPREGO - SEDES	32
SECRETARIA MUNICIPAL DE MOBILIDADE - SEMOB	33
SUPERINTENDÊNCIA DO TRÂNSITO DO SALVADOR - TRANSALVADOR	33
JUNTA ADMINISTRATIVA DE RECURSOS DE INFRAÇÕES - JARI	33
SECRETARIA CIDADE SUSTENTÁVEL - SECIS	35
SECRETARIA MUNICIPAL DE ORDEM PÚBLICA - SEMOP	35
SECRETARIA MUNICIPAL DA INFRAESTRUTURA, HABITAÇÃO E DEFESA CIVIL - SINDEC	35
SUPERINTENDÊNCIA DE CONSERVAÇÃO E OBRAS PÚBLICAS DO SALVADOR - SUCOP	36
LICITAÇÕES	36
SECRETARIA MUNICIPAL DA FAZENDA - SEFAZ	36
SECRETARIA MUNICIPAL DA SAÚDE - SMS	36
CONTRATOS	36
PROCURADORIA GERAL DO MUNICÍPIO - PGMS	36
SECRETARIA MUNICIPAL DE GESTÃO - SEMGE	37
SECRETARIA MUNICIPAL DE CULTURA E TURISMO - SECULT	41
FUNDAÇÃO GREGÓRIO DE MATTOS - FGM	41
EMPRESA SALVADOR TURISMO - SALTUR	42
SECRETARIA MUNICIPAL DA SAÚDE - SMS	43
SECRETARIA MUNICIPAL DE URBANISMO - SUCOM	43
FUNDAÇÃO MÁRIO LEAL FERREIRA - FMLF	44
SECRETARIA MUNICIPAL DE MOBILIDADE - SEMOB	44
SUPERINTENDÊNCIA DO TRÂNSITO DO SALVADOR - TRANSALVADOR	44
SECRETARIA MUNICIPAL DE MANUTENÇÃO DA CIDADE - SEMAN	44
COMPANHIA DE DESENVOLVIMENTO URBANO DO SALVADOR - DESAL	44
EDITAIS	45
SECRETARIA MUNICIPAL DE MOBILIDADE - SEMOB	45
SUPERINTENDÊNCIA DO TRÂNSITO DO SALVADOR - TRANSALVADOR	45





EXECUTIVO

DECRETOS FINANCEIROS

DECRETO Nº 25.863 de 11 de março de 2015

Dispõe sobre abertura de crédito adicional especial ao Orçamento Fiscal na forma que indica, e dá outras providências.

O PREFEITO MUNICIPAL DO SALVADOR, CAPITAL DO ESTADO DA BAHIA, no uso de suas atribuições legais, e com fundamento no disposto nos artigos 41 e 42 da Lei Federal nº 4.320, de 17 de março de 1964, e na autorização do art. 29 da Lei Municipal nº 8.725, de 30 de dezembro de 2014,

DECRETA:

Art. 1º Fica aberto na Superintendência do Trânsito do Salvador - TRANSALVADOR, o crédito adicional especial, que cria os Projetos 26.453.021 1047 - Implantação do Projeto de Engenharia da Mobilidade Urbana, no valor de R\$ 101.000,00 (cento e um mil reais) e 25.451.020 1208 - Implementação de Projetos de Engenharia de Tráfego em Pontos Críticos, no valor de R\$ 40.000,00 (quarenta mil reais), conforme indicado no Anexo Único a este Decreto.

Art. 2º O crédito adicional especial aberto na forma do artigo anterior será financiado com os recursos, no mesmo valor, indicados no Anexo Único a este Decreto.

Art. 3º As modificações orçamentárias realizadas por este Decreto serão incorporadas automaticamente no Plano Plurianual, na Lei de Diretrizes Orçamentárias e na Lei Orçamentária Anual vigente.

Art. 4º Este Decreto entra em vigor na data de sua publicação, retroagindo seus efeitos a 09 de janeiro de 2015.

GABINETE DO PREFEITO MUNICIPAL DO SALVADOR, em 11 de março de 2015.

ANTONIO CARLOS PEIXOTO DE MAGALHÃES NETO

Prefeito

JOÃO INÁCIO REBEIRO ROMA NETO

Chefe do Gabinete de Prefeito

LUIZ ANTÔNIO VASCONCELLOS CARREIRA

Chefe da Casa Civil

ALEXANDRE TOCCHETTO PAUPÉRIO

Secretário Municipal de Gestão

PAULO GANEM SOUTO

Secretário Municipal da Fazenda

ANEXO AO DECRETO Nº 25.863/2015

PREFEITURA MUN. DE SALVADOR		CRÉDITO ESPECIAL				PAG: 01
Valores em R\$ 1,00						
ÓRGÃO / UNIDADE	PROJETO / ATIVIDADE	ELEMENTO DE DESPESA	FONTE	SUPLEMENTAÇÃO	ANULAÇÃO	
530002-SEMOB	26.451.0020.1208	3.3.90.35	0.1.00			10.000
	26.451.0020.1208	3.3.90.39	0.1.00			10.000
	26.451.0020.1208	4.4.90.52	0.1.00			20.000
	26.453.0021.1047	3.3.90.39	0.1.00			1.000
	26.453.0021.1047	4.4.90.51	0.1.00			100.000
	SUB-TOTAL					141.000
536002-TRANSALVADOR	25.451.0020.1208	3.3.90.35	0.1.00	10.000		
	25.451.0020.1208	3.3.90.39	0.1.00	10.000		
	25.451.0020.1208	4.4.90.52	0.1.00	20.000		
	26.453.0021.1047	3.3.90.39	0.1.00	1.000		
	26.453.0021.1047	4.4.90.51	0.1.00	100.000		
	SUB-TOTAL			141.000		
	TOTAL GERAL			141.000		141.000

DECRETO Nº 25.864 de 11 de março de 2015

Altera o Quadro de Detalhamento da Despesa, da unidade orçamentária, na forma que indica e dá outras providências.

O PREFEITO MUNICIPAL DO SALVADOR, CAPITAL DO ESTADO DA BAHIA, no uso de suas atribuições, com fundamento no artigo 52, inciso V da Lei Orgânica do Município e em conformidade com o § único do artigo 29 da Lei nº 8.676, de 07 de outubro de 2014, Lei nº 8.725, de 30 de dezembro de 2014, Decreto nº 25.785, de 06 de janeiro de 2015, Decreto nº 25.792, de 19 de janeiro de 2015 e Decreto nº 25.790, de 09 de janeiro de 2015;

DECRETA:

Art. 1º Fica alterado o Quadro de Detalhamento da Despesa de 2015, da unidade orçamentária indicada no anexo integrante a este Decreto.

Art. 2º A Unidade Orçamentária abrangida por este Decreto e a Diretoria de Orçamento, deverão proceder aos registros resultantes do presente ato.

Art. 3º Este Decreto entra em vigor na data de sua publicação.

GABINETE DO PREFEITO MUNICIPAL DO SALVADOR, em 11 de março de 2015.

ANTONIO CARLOS PEIXOTO DE MAGALHÃES NETO

Prefeito

JOÃO INÁCIO RIBEIRO ROMA NETO

Chefe de Gabinete do Prefeito

LUIZ ANTÔNIO VASCONCELLOS CARREIRA

Chefe da Casa Civil

ALEXANDRE TOCCHETTO PAUPÉRIO

Secretário Municipal de Gestão

PAULO GANEM SOUTO

Secretário Municipal da Fazenda

ANEXO AO DECRETO Nº 25.864/2015

PREFEITURA MUN. DE SALVADOR		ALTERA QUADRO DE DETALHAMENTO DA DESPESA				PAG: 01
Valores em R\$ 1,00						
ÓRGÃO / UNIDADE	PROJETO / ATIVIDADE	ELEMENTO DE DESPESA	FONTE	SUPLEMENTAÇÃO	ANULAÇÃO	
301110-FMS	10.302.0011.2106	4.4.90.92	0.2.14	300.000		
	10.302.0011.2106	4.4.90.52	0.2.14			300.000
	SUB-TOTAL			300.000		300.000
	TOTAL GERAL			300.000		300.000

DECRETO Nº 25.865 de 11 de março de 2015

Altera o Quadro de Detalhamento da Despesa, da unidade orçamentária, na forma que indica e dá outras providências.

O PREFEITO MUNICIPAL DO SALVADOR, CAPITAL DO ESTADO DA BAHIA, no uso de suas



atribuições, com fundamento no artigo 52, inciso V da Lei Orgânica do Município e em conformidade com o § único do artigo 29 da Lei nº 8.676, de 07 de outubro de 2014, Lei nº 8.725, de 30 de dezembro de 2014, Decreto nº 25.785, de 06 de janeiro de 2015, Decreto nº 25.792, de 19 de janeiro de 2015 e Decreto nº 25.790, de 09 de janeiro de 2015;

DECRETA:

Art. 1º Fica alterado o Quadro de Detalhamento da Despesa de 2015, da unidade orçamentária indicada no anexo integrante a este Decreto.

Art. 2º A Unidade Orçamentária abrangida por este Decreto e a Diretoria de Orçamento, deverão proceder aos registros resultantes do presente ato.

Art. 3º Este Decreto entra em vigor na data de sua publicação.

GABINETE DO PREFEITO MUNICIPAL DO SALVADOR, em 11 de março de 2015.

ANTONIO CARLOS PEIXOTO DE MAGALHÃES NETO

Prefeito

JOÃO INÁCIO RIBEIRO ROMA NETO

Chefe de Gabinete do Prefeito

LUIZ ANTÔNIO VASCONCELLOS CARREIRA

Chefe da Casa Civil

ALEXANDRE TOCCHETTO PAUPÉRIO

Secretário Municipal de Gestão

PAULO GANEM SOUTO

Secretário Municipal da Fazenda

ANEXO AO DECRETO Nº 25.865/2015

PREFEITURA MUN. DE SALVADOR	ALTERA QUADRO DE DETALHAMENTO DA DESPESA	PAG: 01
-----------------------------	--	---------

Valores em R\$ 1,00

ÓRGÃO / UNIDADE	PROJETO / ATIVIDADE	ELEMENTO DE DESPESA	FONTES	SUPLEMENTAÇÃO	ANULAÇÃO
230002-PGMS	04.122.0015.2001	3.3.90.92	0.1.00	33.000	
	04.122.0015.2001	3.3.90.39	0.1.00		33.000
SUB-TOTAL				33.000	33.000
TOTAL GERAL				33.000	33.000

DECRETO Nº 25.866 de 11 de março de 2015

Abre ao Orçamento Fiscal, o Crédito Adicional Suplementar, na forma que indica e dá outras providências.

O PREFEITO MUNICIPAL DO SALVADOR, CAPITAL DO ESTADO DA BAHIA, no uso de suas atribuições, com fundamento no artigo 52, inciso XXVII da Lei Orgânica do Município e devidamente autorizado pelo Decreto nº 25.785, de 06 de janeiro de 2015, Decreto nº 25.792, de 19 de janeiro de 2015, Decreto nº 25.790, de 09 de janeiro de 2015, Lei nº 8.725, de 30 de dezembro de 2014 e Lei Orçamentária Anual nº 8.738, de 30 de dezembro de 2014, em seu art. 6º, inciso III.

DECRETA:

Art. 1º Fica aberto ao Orçamento Fiscal, o Crédito Adicional Suplementar, no valor de R\$ 1.200.000,00 (um milhão e duzentos mil reais) na unidade orçamentária indicada no anexo integrante a este Decreto.

Art. 2º A Unidade Orçamentária abrangida por este Decreto e a Diretoria de Orçamento,

deverão proceder aos registros resultantes do presente ato.

Art. 3º Este Decreto entra em vigor na data de sua publicação.

GABINETE DO PREFEITO MUNICIPAL DO SALVADOR, em 11 de março de 2015.

ANTONIO CARLOS PEIXOTO DE MAGALHÃES NETO

Prefeito

JOÃO INÁCIO RIBEIRO ROMA NETO

Chefe de Gabinete do Prefeito

LUIZ ANTÔNIO VASCONCELLOS CARREIRA

Chefe da Casa Civil

ALEXANDRE TOCCHETTO PAUPÉRIO

Secretário Municipal de Gestão

PAULO GANEM SOUTO

Secretário Municipal da Fazenda

ANEXO AO DECRETO Nº 25.866/2015

PREFEITURA MUN. DE SALVADOR	CRÉDITO ADICIONAL SUPLEMENTAR	PAG: 01
-----------------------------	-------------------------------	---------

Valores em R\$ 1,00

ÓRGÃO / UNIDADE	PROJETO / ATIVIDADE	ELEMENTO DE DESPESA	FONTES	SUPLEMENTAÇÃO	ANULAÇÃO
200002-CMS	01.031.0025.2076	3.3.90.39	0.1.00	400.000	
	01.031.0025.2078	3.3.90.39	0.1.00	800.000	
	01.031.0016.2000	3.1.90.11	0.1.00		500.000
	01.031.0016.2001	3.3.90.37	0.1.00		200.000
	01.031.0025.1081	4.4.90.61	0.1.00		500.000
SUB-TOTAL				1.200.000	1.200.000
TOTAL GERAL				1.200.000	1.200.000

DECRETOS NUMERADOS

DECRETO Nº 25.860 de 10 de março de 2015

Publicado no DOM de 11/03/2015
Republicado por ter saído incompleto

Approva o Regimento da Secretaria Municipal de Urbanismo - SUCOM.

O PREFEITO MUNICIPAL DO SALVADOR, CAPITAL DO ESTADO DA BAHIA, no uso de suas atribuições, e tendo em vista a Lei nº 8.725 de 29 de dezembro de 2014, que modifica a estrutura organizacional da Prefeitura Municipal do Salvador,

DECRETA:

Art. 1º Fica aprovado o Regimento da Secretaria Municipal de Urbanismo - SUCOM, que com este se publica.

Art. 2º Este Decreto entra em vigor na data de sua publicação.

Art. 3º Revogam-se o Decreto nº 20.807/2010, e as disposições em contrário contidas no Decreto nº 23.863/2013 e no artigo 16 e no Anexo XV do Decreto nº 25.788/2015.

GABINETE DO PREFEITO MUNICIPAL DO SALVADOR, em 10 de março de 2015.

ANTONIO CARLOS PEIXOTO DE MAGALHÃES NETO

Prefeito

JOÃO INÁCIO RIBEIRO ROMA NETO

Chefe de Gabinete do Prefeito

LUIZ ANTÔNIO VASCONCELLOS CARREIRA

Chefe da Casa Civil

ALEXANDRE TOCCHETTO PAUPERIO

Secretário Municipal de Gestão

SILVIO DE SOUSA PINHEIRO

Secretário Municipal de Urbanismo



REGIMENTO DA SECRETARIA MUNICIPAL DE URBANISMO - SUCOM

CAPÍTULO I

FINALIDADE E COMPETÊNCIA

Art. 1º A Secretaria de Urbanismo - SUCOM foi criada pela Lei nº 8.725, de 29 de dezembro de 2014.

Art. 2º A Secretaria de Urbanismo - SUCOM tem por finalidade planejar e executar a política urbana do Município, supervisionar, acompanhar, fiscalizar e planejar o cumprimento das normas relativas ao ordenamento do uso e ocupação do solo no Município de Salvador, bem como aplicar a legislação ambiental no âmbito do Município, no tocante ao licenciamento ambiental e sua fiscalização, com as seguintes áreas de competência:

- I - elaboração, desenvolvimento, acompanhamento e avaliação do Plano Diretor de Desenvolvimento Urbano - PDDU;
- II - definição, coordenação e execução das políticas, diretrizes e metas relacionadas com o planejamento urbano;
- III - estruturação e sistematização da produção e divulgação de informações socioeconômicas, físicas, cadastrais de imóveis, logradouros, redes de infraestrutura e cartografia digital georreferenciados para o planejamento urbano, em articulação com demais órgãos e entidades da Administração Municipal, outras esferas de governo e empresas privadas;
- IV - estímulo e promoção da discussão de políticas, diretrizes e planos municipais com a comunidade, visando a sua participação na formação das decisões sobre desenvolvimento e organização territorial e espacial do Município;
- V - promoção, elaboração e coordenação de projetos urbanísticos, arquitetônicos, especiais e complementares e a realização de atividades correlatas, voltadas para a garantia de padrões adequados de qualidade urbana do Município;
- VI - definição da política e normas de uso e ocupação do solo, propondo instrumentos de controle e fiscalizando o seu cumprimento;
- VII - elaboração da legislação e fiscalização de seu cumprimento sobre a exposição de publicidade;
- VIII - avaliação e aprovação de projetos de empreendimentos, edificações, de parcelamento do solo e projetos de atividades previstos em lei;
- IX - implementação dos instrumentos de política urbana;
- X - realização de estudos que gerem indicadores urbanos e ambientais para a ação governamental da Administração Municipal;
- XI - planejamento do ordenamento do uso das vias públicas por veículos e por pedestres, em articulação com a Secretaria Municipal de Mobilidade - SEMOB, na sua área de atuação;
- XII - compilação de elementos informativos e dados estatísticos sobre o controle e ordenamento do uso do solo, gerando indicadores, para subsidiar o sistema de planejamento do Município; assim como, para o cumprimento da sua finalidade;
- XIII - promoção de análises prévias que orientem os pedidos de viabilidade de localização e de licença de autorização de empreendimentos no Município;
- XIV - análise e emissão de parecer técnico nos projetos de empreendimento e nos licenciamentos de atividades que configurem o uso e a ocupação do solo no Município, bem como nas autorizações de veiculação de publicidade;
- XV - análise e emissão de pareceres técnicos nos projetos de proteção contra incêndio e pânico, bem como nos de instalação de equipamentos;
- XVI - emissão de Termo de Viabilidade de Localização - TVL, pré-requisito para obtenção do alvará de licença de localização e funcionamento de atividade;
- XVII - emissão de alvará de licença para empreendimentos, de licença de proteção contra incêndio e pânico, de licença de utilização sonora, assim como para instalação de equipamentos e para veiculação de publicidade;
- XVIII - emissão de alvarás de conclusão de obras para empreendimentos devidamente licenciados e de termo de conclusão da instalação de equipamentos, assim como nos de projeto de proteção contra incêndio e pânico;
- XIX - permissão para o uso dos logradouros públicos e obras de artes especiais de domínio municipal, para implantação, instalação e passagem de equipamentos urbanos destinados à prestação de serviços de infraestrutura de utilidade pública;
- XX - emissão de licença e fiscalização de obras e serviços de intervenção em vias e logradouros públicos no Município;
- XXI - autorização, fiscalização e monitoramento de eventos que se utilizem de emissão sonora;
- XXII - fiscalização ininterrupta da emissão de ruídos sonoros;
- XXIII - fiscalização do exercício de atividades e veiculação de publicidade no âmbito do Município;
- XXIV - fiscalização da execução de empreendimentos no âmbito do Município;
- XXV - fiscalização das áreas de domínio público e bens dominiais do Município;

- XXVI - fiscalização da manutenção preventiva e periódica das edificações e dos equipamentos públicos ou privados;
- XXVII - fiscalização do comércio e do armazenamento de Gás Liquefeito de Petróleo - GLP;
- XXVIII - apreensão de engenhos publicitários em desacordo com a legislação;
- XXIX - promoção do embargo e da interdição de empreendimentos e atividades poluidoras;
- XXX - promoção da apreensão de fonte emissora de poluição sonora;
- XXXI - realização de vistorias, emissão de notificações e lavratura de autos de infração;
- XXXII - promoção do embargo, interdição e demolição dos empreendimentos em desacordo com a legislação, bem como apreensão de material e equipamentos;
- XXXIII - promoção da interdição de atividades econômicas irregulares, bem como apreensão de material e equipamentos;
- XXXIV - cumprimento das penalidades administrativas previstas na legislação referente ao ordenamento do uso e ocupação do solo;
- XXXV - apoio e participação na elaboração do Plano Estratégico da Cidade do Salvador;
- XXXVI - elaboração, manutenção e atualização de cadastros técnicos, no âmbito de sua competência;
- XXXVII - fiscalização do cumprimento da legislação referente à preservação e defesa do meio ambiente e realização dos demais atos pertinentes ao controle ambiental;
- XXXVIII - execução do licenciamento ambiental no Município;
- XXXIX - emissão de autorização para o corte, poda e supressão de vegetação em áreas privadas, em processo de licenciamento ambiental no Município do Salvador;
- XL - concessão de autorizações, manifestações prévias, dispensas, prorrogações e licenças ambientais de empreendimentos ou atividades efetivas ou potencialmente causadoras de impactos ambientais, excetuados os casos de competência do Conselho Municipal do Meio Ambiente - COMAM;
- XLI - emissão de pareceres, com base em análise prévia de projetos específicos e laudos técnicos, em articulação com a Secretaria Cidade Sustentável - SECIS;
- XLII - apreensão de instrumentos utilizados direta e indiretamente para a prática de condutas danosas ao meio ambiente;
- XLIII - promoção de embargo e interdição de empreendimentos e atividades causadores de degradação ambiental;
- XLIV - celebração de acordo e compromissos, Termos de Controle e Responsabilidade Ambiental - TCRA e instrumentos correlatos, referentes a licenciamento ambiental;
instituição de comissão de julgamento para apreciar os autos de infração lavrados pela Secretaria no exercício do poder de polícia urbano-ambiental

CAPÍTULO II ESTRUTURA ORGANIZACIONAL

Art. 3º A Secretaria Municipal de Urbanismo - SUCOM, tem a seguinte estrutura

organizacional:

- I - Unidades Administrativas:
 - a) Subsecretaria:
 - 1. Núcleo de Execução Orçamentária e Financeira - NOF.
 - b) Gerência de Informações e Sistemas:
 - 1. Subgerência de Informações:
 - 1.1. Setor de Gestão de Processos;
 - 1.2. Setor de Atendimento e Informações;
 - 1.3. Setor de Arquivo.
 - 2. Subgerência de Sistemas:
 - 2.1. Setor de Desenvolvimento de Sistemas;
 - 2.2. Setor de Suporte Técnico.
 - c) Diretoria de Análise e Licenciamento:
 - 1. Coordenadoria Central de Planejamento e Aplicação dos Instrumentos de Política Urbana:
 - 1.1. Subcoordenadoria Central de Planejamento Urbano:
 - 1.1.1. Setor de Planejamento Urbano;
 - 1.1.2. Setor de Elaboração, Acompanhamento e Revisão da Legislação Urbanística;
 - 1.1.3. Setor de Programas e Planos Setoriais;
 - 1.1.4. Setor de Planos Urbanísticos.
 - 1.2. Subcoordenadoria Central de Normalização e Aplicação dos Instrumentos de Política Urbana:
 - 1.2.1. Setor de Regulamentação dos Instrumentos de Política Urbana;
 - 1.2.2. Setor de Aplicação dos Instrumentos de Política Urbana;
 - 1.2.3. Setor de Análise de Impactos Urbanos.
 - 2. Coordenadoria de Empreendimentos:



- 2.1. Setor de Emissão de Alvarás;
- 2.2. Subcoordenadoria de Empreendimentos de Pequeno e Médio Porte:
- 2.2.1. Setor de Processos Simplificados;
- 2.2.2. Setor de Análise de Empreendimentos de Pequeno Porte;
- 2.2.3. Setor de Análise de Empreendimentos de Médio Porte.
- 2.3. Subcoordenadoria de Empreendimentos de Grande Porte:
- 2.3.1. Setor de Análise de Empreendimentos de Grande Porte;
- 2.3.2. Setor de Análise de Empreendimentos Especiais.
3. Coordenadoria de Atividade e Publicidade:
- 3.1. Setor de Vistoria Técnica;
- 3.2. Subcoordenadoria de Atividade:
- 3.2.1. Setor de Triagem e Distribuição de Processos;
- 3.2.2. Setor de Análise de Atividade I;
- 3.2.3. Setor de Análise de Atividade II;
- 3.2.4. Setor de Emissão de Alvarás.
- 3.3. Subcoordenadoria de Publicidade:
- 3.3.1. Setor de Análise de Publicidade;
- 3.3.2. Setor de Emissão de Alvarás.
4. Coordenadoria de Processos Especiais:
- 4.1. Setor de Vistoria Técnica;
- 4.2. Setor de Emissão de Alvarás;
- 4.3. Subcoordenadoria de Análise e Licenciamento de Obras Especiais e de Obras em Logradouro Público:
- 4.3.1. Setor de Análise e Licenciamento de Obras Especiais;
- 4.3.2. Setor de Análise e Licenciamento de Obras em Logradouros Públicos.
- 4.4. Subcoordenadoria de Análise e Licenciamento de Projetos de Segurança:
- 4.4.1. Setor de Análise e Licenciamento de Projetos de Segurança de Empreendimentos;
- 4.4.2. Setor de Análise e Licenciamento de Planos de Segurança de Empreendimentos, Eventos e Atividades Especiais.
- 4.5. Subcoordenadoria de Análise e Licenciamento de Eventos e Utilização Sonora:
- 4.5.1. Setor de Análise e Licenciamento de Eventos e Utilização Sonora.
5. Coordenadoria de Licenciamento Ambiental:
- 5.1. Subcoordenadoria de Avaliação de Impacto Ambiental:
- 5.1.1. Setor de Avaliação de Impacto Ambiental.
- 5.2. Subcoordenadoria de Vistoria e Análise para o Licenciamento Ambiental:
- 5.2.1. Setor de Vistoria para Licenciamento Ambiental;
- 5.2.2. Setor de Análise para Licenciamento Ambiental;
- 5.2.3. Setor de Emissão de Alvarás.
- d) Diretoria de Fiscalização:
1. Setor de Apreensão e Demolição de Bens;
2. Coordenadoria de Fiscalização Urbanística e Segurança:
- 2.1. Subcoordenadoria de Fiscalização Urbanística de Atividade e Publicidade:
- 2.1.1. Setor de Fiscalização Urbanística de Atividade e Publicidade I;
- 2.1.2. Setor de Fiscalização Urbanística de Atividade e Publicidade II;
- 2.1.3. Setor de Fiscalização Urbanística de Atividade e Publicidade III;
- 2.1.4. Setor de Fiscalização Urbanística de Atividade e Publicidade IV.
- 2.2. Subcoordenadoria de Fiscalização Urbanística de Empreendimentos:
- 2.2.1. Setor de Fiscalização Urbanística de Empreendimentos I;
- 2.2.2. Setor de Fiscalização Urbanística de Empreendimentos II;
- 2.2.3. Setor de Fiscalização Urbanística de Empreendimentos III;
- 2.2.4. Setor de Fiscalização Urbanística de Empreendimentos IV.
- 2.3. Subcoordenadoria de Acompanhamento de Empreendimento Licenciado e Manutenção Preventiva:
- 2.3.1. Setor de Acompanhamento de Empreendimento Licenciado I;
- 2.3.2. Setor de Acompanhamento de Empreendimento Licenciado II;
- 2.3.3. Setor de Manutenção Preventiva;
- 2.3.4. Setor de Licenciamento de Obra Concluída.
3. Coordenadoria de Fiscalização Ambiental:
- 3.1. Setor de Planejamento de Ações de Combate à Poluição Sonora;
- 3.2. Subcoordenadoria de Monitoramento e Fiscalização Ambiental:
- 3.2.1. Setor de Monitoramento Ambiental;
- 3.2.2. Setor de Fiscalização Ambiental.
- 3.3. Subcoordenadoria de Fiscalização e Prevenção à Poluição Sonora:
- 3.3.1. Setor de Fiscalização e Prevenção à Poluição Sonora I;
- 3.3.2. Setor de Fiscalização e Prevenção à Poluição Sonora II;
- 3.3.3. Setor de Fiscalização e Prevenção à Poluição Sonora III;
- 3.3.4. Setor de Fiscalização e Prevenção à Poluição Sonora IV;
- 3.3.5. Setor de Fiscalização e Prevenção à Poluição Sonora V;
- 3.3.6. Setor de Fiscalização e Prevenção à Poluição Sonora VI;
- 3.3.7. Setor de Fiscalização e Prevenção à Poluição Sonora VII;
- 3.3.8. Setor de Fiscalização e Prevenção à Poluição Sonora VIII;
- 3.3.9. Setor de Vistoria.
- e) Coordenadoria Central de Informação e Produção de Indicadores:
1. Setor de Pesquisa e Estatística;
2. Setor de Análise de Indicadores;
3. Setor de Manutenção do Sistema de Informação Municipal - SIM;
4. Setor de Modelos Reduzidos;
5. Subcoordenadoria Central de Informações Físicas e Rede de Geoprocessamento:
- 5.1. Setor de Base de Dados de Logradouros;
- 5.2. Setor de Numeração Métrica;
- 5.3. Setor de Cadastro Territorial Multifinalitário;
- 5.4. Setor de Cartografia Digital;
- 5.5. Setor de Geoprocessamento;
- 5.6. Setor de Cadastro Técnico.
- f) Coordenadoria Administrativa - CAD:
1. Subcoordenadoria Administrativa:
- 1.1. Setor de Gestão de Materiais e Patrimônio - SEGEM;
- 1.2. Setor de Gestão de Serviços - SEGES;
- 1.3. Setor de Guarda de Bens Apreendidos;
- 1.4. Setor de Cobrança de Autos de Infração;
- 1.5. Setor de Gestão de Contratos e Convênios;
- 1.6. Setor de Transporte.
2. Subcoordenadoria de Pessoa:
- 2.1. Setor de Gestão de Pessoas - SEGEP;
- 2.2. Setor de Desenvolvimento de Pessoas.
- II - Órgãos Colegiados:
- a) Conselho Municipal de Salvador;
- b) Conselho Municipal de Desenvolvimento Urbano - CONDURB.
- III - Administração Indireta:
- a) Fundação Mário Leal Ferreira - FMLF.
- Parágrafo único. A Secretaria Municipal de Urbanismo - SUCOM contará com assessoramento jurídico da Procuradoria Geral do Município do Salvador - RFGMS, conforme disposto no art. 5º da Lei Complementar nº 03 de 15 de março de 1991.

CAPÍTULO III COMPETÊNCIA DAS UNIDADES

Art. 4º À Subsecretaria, que presta assistência ao titular da Pasta no desempenho das suas atribuições, bem como desempenha as atividades de planejamento, gestão do orçamento, execução orçamentária e financeira, controle interno integrado e o desenvolvimento e inovação da gestão, em estreita articulação com as unidades centrais dos Sistemas Municipais, conforme definido na legislação dos respectivos sistemas, compete:

- I - coordenar a representação social e política do Secretário;
- II - prestar assistência ao titular da Pasta em suas tarefas técnicas e administrativas;
- III - preparar e encaminhar o expediente do Secretário;
- IV - coordenar e controlar o fluxo de informações e as relações públicas de interesse da Secretária;
- V - coordenar as ações relativas ao planejamento estratégico e orçamentário da Secretária;



- VI - acompanhar a execução dos projetos e programas da Secretaria;
- VII - coordenar a elaboração de convênios, ajustes, acordos e atos similares, no âmbito da Secretaria e acompanhar sua execução;
- VIII - processar os despachos e elaborar as sínteses dos assuntos a serem submetidos à determinação do Secretário;
- IX - promover a divulgação das informações de interesse público relativas à Secretaria;
- X - mediante o Núcleo de Execução Orçamentária e Financeira - NOF:
 - a) coordenar a formulação da proposta orçamentária da Secretaria;
 - b) acompanhar e avaliar a execução orçamentária e financeira dos programas e projetos, estabelecendo um fluxo permanente de informações entre as diversas áreas da Secretaria;
 - c) propor normas de procedimento com vistas a disciplinar o fluxo dos processos relativos à execução orçamentária e financeira;
 - d) registrar e efetuar o controle dos créditos orçamentários e adicionais, bem como da execução orçamentária e financeira da despesa;
 - e) emitir os demonstrativos de execução orçamentária e financeira;
 - f) organizar e manter arquivados os documentos referentes à execução orçamentária e financeira, inclusive contratos e convênios;
 - g) prestar informações e colaborar com os trabalhos dos órgãos de controle interno e externo.

Art. 5.º À Gerência de Informações e Sistemas, que tem por finalidade coordenar e executar a produção, análise e divulgação de informações, manter e atualizar o acervo técnico, manter o acervo documental, elaborar publicações; receber e analisar petições e documentos, e orientar o público quanto aos serviços prestados pela Secretaria, compete:

- I - viabilizar o acesso seguro e ágil à informação, de forma a atender às necessidades do processo de tomada de decisão da Secretaria;
- II - elaborar e implantar projetos de Tecnologia da Informação e Comunicação - TIC, obedecendo os padrões tecnológicos estabelecidos pela Companhia de Governança Eletrônica do Salvador - COGEL;
- III - avaliar permanentemente o uso da TIC na Secretaria, recomendando melhoria e uso racional dos recursos;
- IV - promover a contratação de recursos de TIC no âmbito da Secretaria, preferencialmente entre as soluções tecnológicas ofertadas pela COGEL;
- V - promover a manutenção da infraestrutura tecnológica instalada (equipamentos e redes de comunicações) na Secretaria;
- VI - acompanhar a manutenção das redes de voz (Voip) na Secretaria para garantia da integridade da rede de dados;
- VII - promover o desenvolvimento, implantação e o funcionamento dos Sistemas de Informação setoriais desde que aplicada a Metodologia de Desenvolvimento de Sistemas da COGEL;
- VIII - promover treinamento do usuário, voltado para o uso dos Sistemas de Informação implantados na Secretaria;
- IX - promover a manutenção dos Sistemas de Informação que estão sob a gestão da Secretaria;
- X - promover o suporte aos softwares básicos e aos aplicativos de automação de escritório utilizados pela Secretaria;
- XI - apoiar a interação entre as diversas unidades da Secretaria e entre os Órgãos e Entidades da Administração Municipal, visando a troca contínua e sistemática de informações viabilizando sua integração com os Sistemas Municipais;
- XII - interagir com a COGEL, seguindo as suas orientações técnicas e informando-a sistematicamente sobre o andamento das ações de TIC;
- XIII - mediante a Subgerência de Informações:

- a) pelo Setor de Gestão de Processos:
 - 1. desenvolver e implementar projetos voltados às áreas de atuação da Secretaria, visando à melhoria da qualidade dos serviços prestados ao cidadão;
 - 2. fazer o levantamento dos processos e procedimentos existentes na Secretaria, revisando-os constantemente, visando ao desenvolvimento institucional e à otimização na prestação de serviços e na tomada de decisões;
 - 3. definir, disseminar e implantar normas, padrões de documentos, instrumentos e procedimentos, em articulação com as demais unidades da Secretaria e com o Escritório Central de Processos da SEMGE, visando à melhoria do seu desempenho.
- b) pelo Setor de Atendimento e Informações:
 - 1. prestar atendimento presencial e telefônico ao cidadão;
 - 2. proceder à entrega de documentos ao cidadão;
 - 3. fornecer orientação com base nas normas legais, urbanísticas, edículas e de publicidade do município;
 - 4. promover a formação de processos;
 - 5. proceder à recepção, análise, registro e controle da tramitação de processos e outros documentos;
 - 6. receber, distribuir e controlar a correspondência da Secretaria;
 - 7. informar sobre o andamento e os resultados dos processos aos interessados;

- 8. prestar informações sobre produtos e serviços da Secretaria;
- 9. emitir Documento de Arrecadação Municipal - DAM, para pagamento de taxas de serviços.

c) pelo Setor de Arquivo:

- 1. planejar, organizar, executar e disponibilizar o arquivamento dos documentos, processos e outros papéis da SUCOM;
- 2. cuidar da conservação e utilização de documentos e processos arquivados;
- 3. zelar pela conservação e manuseio de documentos e processos físicos e/ou digitais.

XIV - mediante a Subgerência de Sistemas:

a) pelo Setor Desenvolvimento de Sistemas:

- 1. desenvolver e manter sistemas informatizados de interesse da Secretaria;
- 2. estruturar banco de dados informatizados que permitam o fornecimento de informações no âmbito da Secretaria;
- 3. promover a análise e desenvolvimento dos sistemas setoriais;
- 4. proceder estudos para aplicação de novas tecnologias.

b) pelo Setor de Suporte Técnico:

- 1. promover treinamento do usuário voltado para o acesso aos sistemas setoriais;
- 2. administrar a rede física e lógica de computadores da Secretaria;
- 3. fornecer suporte quanto ao uso de sistemas setoriais e aplicativos às demais unidades da Secretaria;
- 4. efetuar estudos de novas tecnologias em informática, voltados ao suporte tecnológico;
- 5. definir padrões de funcionamento de equipamentos no âmbito da Secretaria;
- 6. gerenciar e manter servidores, estações de trabalho e demais equipamentos de informática.

§1º A Gerência de Informações e Sistemas, vincula-se tecnicamente à Companhia de Governança Eletrônica do Salvador - COGEL, subordinando-se administrativamente ao Secretário.

§2º Cabe a Gerência, além das atribuições descritas neste artigo, a manutenção e o funcionamento dos sistemas corporativos da Secretaria.

§3º A impossibilidade eventual do cumprimento do disposto, deste artigo, deverá ser devidamente fundamentada pela Gerência.

Art. 6.º À Diretoria Análise e Licenciamento, que tem por finalidade analisar e licenciar empreendimentos, atividade, publicidade e projetos especiais a serem implantados no município, em consonância com as leis de uso e ocupação do solo, bem como analisar e licenciar as solicitações ambientais, emitir autorização para corte e poda e supressão de vegetais em áreas privadas em processo de licenciamento ambiental no Município, firmar Termos de Compromisso e Responsabilidade Ambiental - TCRA e contribuir para a formulação de políticas e diretrizes para desenvolvimento sustentável, compete mediante:

I - a Coordenadoria Central de Planejamento e Aplicação dos Instrumentos de Política Urbana que tem por finalidade elaborar a política urbana do Município, acompanhar e avaliar a implementação e aplicação dos seus instrumentos, bem como analisar empreendimentos e atividades impactantes à estrutura urbana, compete mediante:

a) a Subcoordenadoria Central de Planejamento Urbano:

1. pelo Setor de Planejamento Urbano:

- 1.1. analisar a realidade do Município, dos planos, programas e projetos existentes, visando à identificação das necessidades prioritárias de intervenção pública;
- 1.2. promover a articulação do Plano Diretor de Desenvolvimento Urbano do Município de Salvador - PDDU com os diferentes níveis e escalas de planejamento no âmbito do Município;
- 1.3. monitorar a implantação dos programas e projetos avaliando os seus impactos, de modo a realimentar o processo de planejamento;
- 1.4. promover a atualização, complementação e ajustamento, e acompanhar a implementação das diretrizes e proposições do PDDU.

2. pelo Setor de Elaboração, Acompanhamento e Revisão da Legislação Urbanística:

- 2.1. promover a elaboração, revisão e atualização da Legislação Urbanística, em especial da Lei de Ordenamento do Uso e Ocupação do Solo, em articulação com órgãos e entidades que operam as referidas Leis;
- 2.2. acompanhar e monitorar sistematicamente os resultados da aplicação da Legislação Urbanística;
- 2.3. estudar e propor regulamentação das áreas específicas que demandam legislação específica.



3. pelo Setor de Programas e Planos Setoriais:
- 3.1. coordenar e acompanhar a elaboração de Planos Setoriais, previstas no PDDU, no âmbito do Município;
 - 3.2. desenvolver programas e planos de ação, de forma articulada com os Órgãos e Entidades da PMS;
 - 3.3. avaliar os planos executados.
4. pelo Setor de Planos Urbanísticos:
- 4.1. desenvolver, de forma articulada com as unidades espaciais municipais, programas de curto prazo e planos de ação;
 - 4.2. elaborar planos urbanísticos de áreas ou unidades espaciais selecionadas no processo de planejamento, conforme a necessidade de detalhamento das diretrizes e proposições do Plano Diretor;
 - 4.3. orientar ou participar de ações de órgãos e entidades de diferentes esferas de governo que atuam na promoção do desenvolvimento municipal, fornecendo indicadores básicos e outros insumos.
- b) a Subcoordenadoria Central de Normatização e Aplicação dos Instrumentos de Política Urbana:
1. pelo Setor de Regulamentação dos Instrumentos de Política Urbana:
 - 1.1. acompanhar e monitorar a aplicação dos instrumentos de política urbana gerenciando sua aplicação por meio de indicadores;
 - 1.2. dar suporte aos estudos e definições dos instrumentos de Política Urbana, preconizados pelo PDDU;
 - 1.3. promover a regulação dos instrumentos da Política Urbana, interagindo com as instituições que exercem competências complementares no que se refere a estes instrumentos;
 - 1.4. propor e avaliar os indicadores utilizados na monitoração da aplicação dos instrumentos da Política Urbana, aferindo a eficácia desta política na qualidade de vida urbana.
 2. pelo Setor de Aplicação dos Instrumentos de Política Urbana:
 - 2.1. aplicar normas instituídas para os instrumentos de política urbana e dar publicidade ao montante utilizado;
 - 2.2. acompanhar a implementação das diretrizes e proposições do PDDU;
 - 2.3. avaliar os indicadores de planejamento resultantes da aplicação dos instrumentos da Política Urbana, aferindo a eficácia desta política na qualidade de vida urbana.
 3. Setor de Análise de Impactos Urbanos:
 - 3.1. emitir pareceres técnicos sobre os empreendimentos e atividades considerados como geradores de impacto, e bem como aqueles que demandam Estudo de Impacto de Vizinhança - EIV, propondo medidas mitigadoras aos impactos detectados;
 - 3.2. emitir pareceres técnicos sobre os impactos no Sistema Viário, nas solicitações de propostas e projetos de empreendimentos e de atividades geradoras de tráfego, avaliação articulada com a Secretaria Municipal de Mobilidade;
 - 3.3. fornecer os subsídios para definição de diretrizes relativas ao ordenamento do uso e ocupação do solo, visando o acompanhamento das transformações do tecido urbano.
- II - a Coordenadoria de Empreendimentos, que tem por finalidade analisar e licenciar os projetos de empreendimentos compete mediante:
- a) o Setor de Emissão de Alvarás:
1. efetuar cálculos para emissão de Documentos de Arrecadação Municipal - DAM;
 2. emitir e controlar alvarás e documentos de licenciamento.
- b) a Subcoordenadoria de Empreendimentos de Pequeno e Médio Porte:
1. pelo Setor de Processos Simplificados:
 - 1.1. analisar e emitir parecer quanto às solicitações de Análise de Orientação Prévia relativas a empreendimentos que configuram o uso e ocupação do solo, segundo a legislação específica;
 - 1.2. analisar e emitir parecer quanto às solicitações de aprovação de projetos de stand de vendas, muro divisório e licença para reparos gerais, segundo legislação específica;
 - 1.3. analisar e emitir parecer quanto às solicitações de licenças para empreendimentos uni residenciais, segundo legislação específica, inclusive os de interesse social.
 2. pelo Setor de Análise de Empreendimentos de Pequeno Porte:
 - 2.1. efetuar a triagem para classificação dos processos quanto ao tipo de solicitação;
 - 2.2. distribuir os processos de acordo com a classificação efetuada;
 - 2.3. analisar e emitir parecer quanto às solicitações de aprovação de projetos de empreendimentos de pequeno porte que configuram o uso e a ocupação do solo, segundo a legislação específica.
3. pelo Setor de Análise de Empreendimentos de Médio Porte:
- 3.1. efetuar a triagem para classificação dos processos quanto ao tipo de solicitação;
 - 3.2. distribuir os processos de acordo com a classificação efetuada;
 - 3.3. analisar e emitir parecer quanto às solicitações de aprovação de projetos de empreendimentos de médio porte que configuram o uso e a ocupação do solo, segundo a legislação específica.
- c) a Subcoordenadoria de Empreendimentos de Grande Porte:
1. pelo Setor de Análise de Empreendimentos de Grande Porte:
 - 1.1. efetuar a triagem para classificação dos processos quanto ao tipo de solicitação;
 - 1.2. distribuir os processos de acordo com a classificação efetuada;
 - 1.3. analisar e emitir parecer quanto às solicitações de aprovação de projetos de empreendimentos de grande porte que configuram o uso e a ocupação do solo, segundo a legislação específica.
 2. pelo Setor de Análise de Empreendimentos Especiais:
 - 2.1. efetuar a triagem para classificação dos processos quanto ao tipo de solicitação;
 - 2.2. distribuir os processos de acordo com a classificação efetuada;
 - 2.3. analisar e emitir parecer quanto às solicitações de aprovação de urbanização integrada, parcelamentos, empreendimentos enquadrados no Programa "Minha Casa, Minha Vida" e empreendimentos requeridos por órgãos públicos, segundo a legislação específica.
- III - a Coordenadoria de Atividade e Publicidade, que tem por finalidade analisar, vistoriar e licenciar os pedidos para o exercício de atividade e a veiculação de publicidade, compete mediante:
- a) o Setor de Vistoria Técnica:
1. exercer ações de vistoria nos estabelecimentos onde se exerçam atividades e em engenhos publicitários, com vistas à instrução de processos;
 2. informar, examinar e dar parecer em processos que lhe sejam pertinentes;
 3. efetuar a triagem e distribuição dos processos quanto ao tipo de solicitação e a área geográfica.
- b) a Subcoordenadoria de Atividade:
1. pelo Setor de Triagem e Distribuição de Processos:
 - 1.1. efetuar a triagem para classificação dos processos quanto ao tipo de solicitação;
 - 1.2. distribuir os processos de acordo com a classificação efetuada.
 2. pelo Setor de Análise de Atividade I:
 - 2.1. analisar e emitir parecer quanto às solicitações de Análise de Orientação Prévia relativas às atividades que configuram o uso e ocupação do solo, segundo a legislação específica;
 - 2.2. analisar e emitir parecer quanto às solicitações de viabilidade para o exercício de atividades que configuram o uso e a ocupação do solo segundo a legislação específica;
 - 2.3. emitir Documentos de Arrecadação Municipal - DAM e Termos de Viabilidade de Localização -TVL.
 3. pelo Setor de Análise de Atividade II:
 - 3.1. analisar e emitir parecer quanto às solicitações de Análise de Orientação Prévia relativas às atividades que configuram o uso e ocupação do solo, segundo a legislação específica;
 - 3.2. analisar e emitir parecer quanto às solicitações de viabilidade para o exercício de atividades que configuram o uso e a ocupação do solo segundo a legislação específica.
 4. o Setor de Emissão de Alvarás:
 - 4.1. efetuar cálculos para emissão dos Documentos de Arrecadação Municipal - DAM e Termos de Viabilidade de Localização -TVL;
 - 4.2. emitir e controlar alvarás e documentos de licenciamento.
- c) a Subcoordenadoria de Publicidade:
1. pelo Setor de Análise de Publicidade:



- 1.1. analisar e enquadrar os diversos engenhos de publicidade a serem veiculados nos logradouros e locais expostos ao público, de acordo com a legislação pertinente;
 - 1.2. organizar e manter de forma sistemática os cadastros dos engenhos de publicidade veiculados nos logradouros e locais expostos ao público;
 - 1.3. organizar e manter atualizado o Cadastro Geral de Empresas de Publicidade;
 - 1.4. manter atualizado o mapeamento dos engenhos de publicidade nos logradouros e locais expostos ao público;
 - 1.5. indicar pontos de saturação e de poluição visual, visando ao controle e ordenamento dos engenhos de publicidade em logradouros e locais expostos ao público;
 - 1.6. emitir parecer sobre a viabilidade das solicitações de autorização de publicidade;
 - 1.7. emitir correspondência quando do deferimento ou indeferimento de projetos de publicidades.
2. o Setor de Emissão de Alvarás:
- 2.1. efetuar cálculos para emissão dos Documentos de Arrecadação Municipal - DAM e Termos de Viabilidade de Localização -TVL;
 - 2.2. emitir e controlar alvarás e documentos de licenciamento.
- IV -a Coordenadoria de Processos Especiais, que tem por finalidade analisar e licenciar os pedidos relativos a eventos e utilização sonora, os projetos de segurança, assim como analisar e emitir termo de conclusão de obras especiais e em logradouros públicos destinados a prestação de serviços de infraestrutura e emitir o termo de conclusão para a instalação de equipamentos urbanos e de segurança compete mediante:
- a) o Setor de Vistoria Técnica:
1. exercer ações de vistoria nos empreendimentos, logradouros públicos, estabelecimento onde exerçam atividades e eventos, com vistas à instrução de processos;
 2. informar, examinar e dar parecer em processos que lhe sejam pertinentes.
- b) o Setor de Emissão de Alvarás:
1. efetuar cálculos para emissão de Documentos de Arrecadação Municipal - DAM;
 2. emitir e controlar alvarás, termos de conclusão e documentos de licenciamento.
- c) a Subcoordenadoria de Análise e Licenciamento de Obras Especiais e de Obras em Logradouro Público:
1. pelo Setor de Análise e Licenciamento de Obras Especiais:
 - 1.1. analisar e emitir parecer técnico quanto aos pedidos relativos a obras de terraplenagem, demolição, certidão de demolição desmonte de rochas, obras de contenção, equipamentos de telecomunicação, obras de arte especiais, funcionamento de stands de vendas, toldos, tapumes e projetos complementares de loteamentos após parecer de Órgãos da Prefeitura Municipal do Salvador, no que couber;
 - 1.2. analisar e emitir parecer técnico quanto aos projetos de instalação de equipamentos urbanos;
 - 1.3. informar, examinar e dar parecer em processos que lhe sejam pertinentes.
 2. pelo Setor de Análise e Licenciamento de Obras em Logradouros Públicos:
 - 2.1. analisar e emitir parecer nos processos de pedido de permissão para implantação, instalação e passagem de equipamentos destinados à prestação de serviços de infraestrutura;
 - 2.2. analisar e emitir parecer técnico quanto aos processos de instalação de equipamentos em logradouro público;
 - 2.3. analisar e emitir parecer quanto o termo de conclusão de obras em logradouro público;
 - 2.4. informar, examinar e dar parecer em processos que lhe sejam pertinentes.
- d) a Subcoordenadoria de Análise e Licenciamento de Projetos de Segurança:
1. pelo Setor de Análise e Licenciamento de Projetos de Segurança de Empreendimentos:
 - 1.1. analisar e emitir parecer técnico quanto aos projetos de proteção, ativa e passiva, contra incêndio e pânico e instalação de equipamentos de segurança;
 - 1.2. estabelecer critérios para adequação de empreendimentos existentes às normas de proteção contra incêndio e pânico;
 - 1.3. analisar e emitir parecer quanto ao termo de conclusão da instalação dos equipamentos de proteção contra incêndio e pânico;
 - 1.4. informar, examinar e dar parecer em processos que lhe sejam pertinentes.
 2. pelo Setor de Análise e Licenciamento de Planos de Segurança de Empreendimentos, Eventos e Atividades Especiais:
 - 2.1. analisar e emitir parecer técnico quanto aos planos de proteção contra incêndio e pânico, e de revenda e central de gás GLP;
 - 2.2. estabelecer os critérios pertinentes à sua área de atuação para adequação de empreendimentos existentes às normas de proteção contra incêndio e pânico;
 - 2.3. analisar e emitir parecer quanto ao termo de conclusão dos planos de emergência, de revenda e de central de gás GLP;
 - 2.4. informar, examinar e dar parecer em processos que lhe sejam pertinentes.
- e) a Subcoordenadoria de Análise e Licenciamento de Eventos e Utilização Sonora:
1. pelo Setor de Análise e Licenciamento de Eventos e Utilização Sonora:
 - 1.1. analisar, vistoriar e emitir parecer nos pedidos relativos à instalação de estruturas temporárias para eventos, autorização de fonte sonora, autorização especial de atividades, shows, espetáculos artísticos, eventos culturais, , esportivos, feiras, congressos, shows pirotécnicos, e atividades indoor realizados em períodos e horário pré-determinado;
 - 1.2. analisar, vistoriar e emitir parecer nos pedidos relativos à exibição de publicidade provisória dos eventos licenciados;
 - 1.3. emitir autorização especial para som em estabelecimento, após parecer conclusivo quanto às solicitações de autorização para utilização sonora pela Subcoordenadoria de Fiscalização e Prevenção à Poluição Sonora, da Diretoria de Fiscalização;
 - 1.4. informar, examinar e dar parecer em processos que lhe sejam pertinentes.
- V - a Coordenadoria de Licenciamento Ambiental que tem por finalidade auxiliar no planejamento urbano e executar o licenciamento ambiental, compete mediante:
- a) a Subcoordenadoria de Avaliação de Impacto Ambiental:
1. pelo Setor de Avaliação de Impacto Ambiental:
 - 1.1. apoiar a formulação das políticas municipais de proteção ao meio ambiente e sustentabilidade;
 - 1.2. definir critérios e elaborar Normas Técnicas para o licenciamento ambiental dos empreendimentos e atividades de impacto ambiental;
 - 1.3. analisar Estudos de Impacto Ambiental - EIA e seus respectivos Relatórios de Impacto Ambiental - RIMA;
 - 1.4. analisar Estudos de Impacto de Vizinhança - EIV e seus respectivos Relatórios de Impacto de Vizinhança - REIV;
 - 1.5. auxiliar e participar do planejamento urbano do Município, considerando a dinâmica e relevância das variáveis ambientais;
 - 1.6. emitir autorização para o corte, poda e supressão de vegetação, em áreas privadas no Município do Salvador observando as diretrizes estabelecidas pela Secretaria Cidade Sustentável - SECIS;
 - 1.7. elaborar acordos nos casos de autorização de supressão de vegetação, mediante compensações ambientais;
 - 1.8. articular-se com a Secretaria Cidade Sustentável - SECIS, nos casos de licenciamento ambiental de projetos paisagísticos em áreas doadas ao Município, em processos de compensação ambiental;
 - 1.9. elaborar e aprovar os Termos de Referência aplicáveis ao licenciamento ambiental de empreendimentos e atividades de impacto local.
- b) a Subcoordenadoria de Vistoria e Análise para o Licenciamento Ambiental:
1. pelo Setor de Vistoria para Licenciamento Ambiental:
 - 1.1. proceder as vistorias, decorrentes das solicitações de licenciamento ambiental;
 - 1.2. elaborar relatório resultante do processo de vistoria;
 - 1.3. relatar as situações específicas causadoras de degradação ambiental.
 2. pelo Setor de Análise para Licenciamento Ambiental:
 - 2.1. analisar os estudos ambientais de empreendimentos ou atividades, com o objetivo de subsidiar parecer técnico;



- 2.2. proceder à análise e emitir parecer técnico nas solicitações de licenciamento, para os seguintes atos administrativos: Autorização Ambiental (AA); Licença Simplificada (LS); Licença Prévia (LP); Licença de Instalação (LI); Licença de Alteração (LA); Licença Prévia de Operação (LPO); Licença de Operação (LOP) e suas renovações;
 - 2.3. elaborar Termo de Compromisso e Responsabilidade Ambiental - TCRA e instrumentos correlatos;
 - 2.4. atualizar permanentemente as referências técnicas relacionadas à sua competência.
3. pelo Setor de Emissão de Alvarás:
- 3.1. efetuar cálculos para emissão de Documentos de Arrecadação Municipal - DAM;
 - 3.2. emitir e controlar alvarás, termos de conclusão e documentos de licenciamento.

Art. 7º À Diretoria de Fiscalização, que tem por finalidade fiscalizar o cumprimento das normas estabelecidas pelo plano diretor da Cidade do Salvador e nos Códigos de Obras e de Urbanismo, executar a fiscalização ambiental, bem como autorizar a apreensão e remoção de materiais, a demolição das construções irregulares, e a realização de operações com outros órgãos, com vistas a promover a fiscalização integrada Municipal, compete mediante:

I - o Setor de Apreensão e Demolição de Bens:

- a) exercer atividades de vistoria em empreendimentos nos procedimentos de demolição;
- b) expedir notificação fixando prazo para demolição;
- c) efetuar a demolição de obras irregulares ou empreendimentos que ofereçam riscos de desabamento;
- d) informar, examinar e dar parecer em processos relativos à demolição;
- e) efetuar apreensão de materiais e equipamentos em obras irregulares;
- f) efetuar a apreensão e remoção de equipamentos utilizados no exercício de atividades irregulares ou causadoras de danos ambientais ou que estejam em desconformidade com a legislação ambiental e de anúncios em logradouros e locais expostos ao público;
- g) lavrar termos de apreensão de materiais e equipamentos;
- h) informar, examinar e dar parecer em processos que lhe sejam pertinentes;
- i) fornecer listagem dos equipamentos e materiais apreendidos;
- j) encaminhar os bens apreendidos ao Setor de Guarda de Bens Apreendidos, da Subcoordenadoria Administrativa, da Coordenadoria Administrativa desta Secretaria;
- k) efetuar interdição física de atividades, equipamentos e empreendimentos;
- l) instruir, sempre que solicitado, processos relativos à solicitação de devolução de materiais e equipamentos apreendidos;
- m) efetuar a apreensão de materiais e equipamentos irregulares;
- n) notificar, lavrar autos de infração e aplicar as penalidades previstas na legislação vigente;
- o) processar o auto de infração e proceder à sua tramitação inicial.

II - a Coordenadoria de Fiscalização Urbanística e Segurança, que tem por finalidade desenvolver a fiscalização de empreendimentos, atividades, publicidade, manutenção predial, equipamentos de uso público e privado, obras e serviços nas vias e logradouros públicos, a manipulação, armazenagem e comercialização de inflamáveis, liquefeitos e explosivos, assim como expedir o Habite-se, mediante:

a) a Subcoordenadoria de Fiscalização Urbanística de Atividade e Publicidade:

1. pelo o Setor de Fiscalização Urbanística de Atividade e Publicidade I:

- 1.1. fiscalizar o exercício de atividades econômicas, no âmbito dos bairros localizados na orla do Município de Salvador;
- 1.2. fiscalizar a exibição de publicidade em logradouros públicos e em locais expostos ao público, no âmbito dos bairros localizados na orla do Município de Salvador;
- 1.3. fiscalizar os estabelecimentos onde se exerçam atividades e nos locais onde se exhibe publicidade passível de fiscalização na forma de lei específica, no âmbito dos bairros localizados na orla do Município de Salvador;
- 1.4. notificar, lavrar autos de infração, embargar e interditar atividades irregulares e peças publicitárias, no âmbito dos bairros localizados na orla do Município de Salvador;
- 1.5. analisar e emitir parecer em processos relativos à fiscalização de atividades e publicidade na forma da lei específica, no âmbito dos bairros localizados na

orla do Município de Salvador;

- 1.6. apreciar as solicitações e os recursos impetrados em relação a processos que lhe sejam pertinentes, no âmbito dos bairros localizados na orla do Município de Salvador.

2. pelo o Setor de Fiscalização Urbanística de Atividade e Publicidade II:

- 2.1. fiscalizar o exercício de atividades econômicas, no âmbito dos bairros localizados no miolo do Município de Salvador;
- 2.2. fiscalizar a exibição de publicidade em logradouros públicos e em locais expostos ao público, no âmbito dos bairros localizados no miolo do Município de Salvador;
- 2.3. fiscalizar os estabelecimentos onde se exerçam atividades e nos locais onde se exhibe publicidade passível de fiscalização na forma de lei específica, no âmbito dos bairros localizados no miolo do Município de Salvador;
- 2.4. notificar, lavrar autos de infração, embargar e interditar atividades irregulares e peças publicitárias, no âmbito dos bairros localizados no miolo do Município de Salvador;
- 2.5. analisar e emitir parecer em processos relativos à fiscalização de atividades e publicidade na forma da lei específica, no âmbito dos bairros localizados no miolo do Município de Salvador;
- 2.6. apreciar as solicitações e os recursos impetrados em relação a processos que lhe sejam pertinentes, no âmbito dos bairros localizados no miolo do Município de Salvador.

3. pelo o Setor de Fiscalização Urbanística de Atividade e Publicidade III:

- 3.1. fiscalizar o exercício de atividades econômicas, no âmbito dos bairros localizados no centro do Município de Salvador;
- 3.2. fiscalizar a exibição de publicidade em logradouros públicos e em locais expostos ao público, no âmbito dos bairros localizados no centro do Município de Salvador;
- 3.3. fiscalizar os estabelecimentos onde se exerçam atividades e nos locais onde se exhibe publicidade passível de fiscalização na forma de lei específica, no âmbito dos bairros localizados no centro do Município de Salvador;
- 3.4. notificar, lavrar autos de infração, embargar e interditar atividades irregulares e peças publicitárias, no âmbito dos bairros localizados no centro do Município de Salvador;
- 3.5. analisar e emitir parecer em processos relativos à fiscalização de atividades e publicidade na forma da lei específica, no âmbito dos bairros no do Município de Salvador;
- 3.6. apreciar as solicitações e os recursos impetrados em relação a processos que lhe sejam pertinentes, no âmbito dos bairros localizados no centro do Município de Salvador.

4. pelo o Setor de Fiscalização Urbanística de Atividade e Publicidade IV:

- 4.1. fiscalizar o exercício de atividades econômicas, no âmbito dos bairros localizados no subúrbio do Município de Salvador;
- 4.2. fiscalizar a exibição de publicidade em logradouros públicos e em locais expostos ao público, no âmbito dos bairros localizados no subúrbio do Município de Salvador;
- 4.3. fiscalizar os estabelecimentos onde se exerçam atividades e nos locais onde se exhibe publicidade passível de fiscalização na forma de lei específica, no âmbito dos bairros localizados no subúrbio do Município de Salvador;
- 4.4. notificar, lavrar autos de infração, embargar e interditar atividades irregulares e peças publicitárias, no âmbito dos bairros localizados no subúrbio do Município de Salvador;
- 4.5. analisar e emitir parecer em processos relativos à fiscalização de atividades e publicidade na forma da lei específica, no âmbito dos bairros no subúrbio do Município de Salvador;
- 4.6. apreciar as solicitações e os recursos impetrados em relação a processos que lhe sejam pertinentes, no âmbito dos bairros localizados no subúrbio do Município de Salvador.



b) a Subcoordenadoria de Fiscalização Urbanística de Empreendimentos:

1. pelo Setor de Fiscalização Urbanística de Empreendimentos I:

- 1.1. fiscalizar empreendimentos e obras, no âmbito dos bairros localizados na orla do Município de Salvador;
- 1.2. notificar, lavrar autos de infração, embargar e interditar construções irregulares, no âmbito dos bairros localizados na orla do Município de Salvador;
- 1.3. analisar e emitir parecer em processos relativos à fiscalização de empreendimentos e obras, no âmbito dos bairros localizados na orla do Município de Salvador;
- 1.4. apreciar as solicitações e os recursos impetrados em relação a processos que lhe sejam pertinentes, dando parecer, no âmbito dos bairros localizados na orla do Município de Salvador.

2. pelo Setor de Fiscalização Urbanística de Empreendimentos II:

- 2.1. fiscalizar empreendimentos e obras, no âmbito dos bairros localizados no miolo do Município de Salvador;
- 2.2. notificar, lavrar autos de infração, embargar e interditar construções irregulares, no âmbito dos bairros localizados no miolo do Município de Salvador;
- 2.3. analisar e emitir parecer em processos relativos à fiscalização de empreendimentos e obras, no âmbito dos bairros localizados no miolo do Município de Salvador;
- 2.4. apreciar as solicitações e os recursos impetrados em relação a processos que lhe sejam pertinentes, dando parecer, no âmbito dos bairros localizados no miolo do Município de Salvador.

3. pelo Setor de Fiscalização Urbanística de Empreendimentos III:

- 3.1. fiscalizar empreendimentos e obras, no âmbito dos bairros localizados no centro do Município de Salvador;
- 3.2. notificar, lavrar autos de infração, embargar e interditar construções irregulares, no âmbito dos bairros localizados no centro do Município de Salvador;
- 3.3. analisar e emitir parecer em processos relativos à fiscalização de empreendimentos e obras, no âmbito dos bairros localizados no centro do Município de Salvador;
- 3.4. apreciar as solicitações e os recursos impetrados em relação a processos que lhe sejam pertinentes, dando parecer, no âmbito dos bairros localizados no centro do Município de Salvador.

4. pelo Setor de Fiscalização Urbanística de Empreendimentos IV:

- 4.1. fiscalizar empreendimentos e obras, no âmbito dos bairros localizados no subúrbio do Município de Salvador;
- 4.2. notificar, lavrar autos de infração, embargar e interditar construções irregulares, no âmbito dos bairros localizados no subúrbio do Município de Salvador;
- 4.3. analisar e emitir parecer em processos relativos à fiscalização de empreendimentos e obras, no âmbito dos bairros localizados no subúrbio do Município de Salvador;
- 4.4. apreciar as solicitações e os recursos impetrados em relação a processos que lhe sejam pertinentes, dando parecer, no âmbito dos bairros no subúrbio do Município de Salvador.

c) a Subcoordenadoria de Acompanhamento de Empreendimento Licenciado e Manutenção Preventiva:

1. pelo Setor de Acompanhamento de Empreendimento Licenciado I:

- 1.1. exercer atividades de acompanhamento e fiscalização na execução de empreendimentos licenciados, no âmbito dos bairros localizados na orla e no miolo do Município de Salvador;
- 1.2. notificar, lavrar autos de infração, embargar e interditar obras licenciadas que estejam em desacordo com a legislação específica, no âmbito dos bairros localizados na orla e no miolo do Município de Salvador;
- 1.3. informar, examinar e dar parecer em processos que lhe sejam pertinentes, no âmbito dos bairros

localizados na orla e no miolo do Município de Salvador;

- 1.4. apreciar as solicitações e os recursos impetrados em relação a processos que lhe sejam pertinentes, no âmbito dos bairros localizados na orla e no miolo do Município de Salvador.

2. pelo Setor de Acompanhamento de Empreendimento Licenciado II:

- 2.1. exercer atividades de acompanhamento e fiscalização na execução de empreendimentos licenciados, no âmbito dos bairros localizados no centro e no subúrbio do Município de Salvador;
- 2.2. notificar, lavrar autos de infração, embargar e interditar obras licenciadas que estejam em desacordo com a legislação específica, no âmbito dos bairros localizados no centro e no subúrbio do Município de Salvador;
- 2.3. informar, examinar e dar parecer em processos que lhe sejam pertinentes, no âmbito dos bairros localizados no centro e no subúrbio do Município de Salvador;
- 2.4. apreciar as solicitações e os recursos impetrados em relação a processos que lhe sejam pertinentes, no âmbito dos bairros localizados no centro e no subúrbio do Município de Salvador.

3. pelo Setor de Manutenção Preventiva:

- 3.1. fiscalizar os empreendimentos e atividades, no que diz respeito ao cumprimento das normas de segurança e proteção contra incêndio e pânico;
- 3.2. fiscalizar a manutenção preventiva e periódica das edificações e dos equipamentos públicos ou privados;
- 3.3. fiscalizar a instalação de equipamentos licenciados;
- 3.4. notificar, lavrar autos de infração, embargar e interditar empreendimentos e atividades irregulares quanto aos aspectos de manutenção preventiva e segurança;
- 3.5. analisar e emitir parecer em processos que lhe sejam pertinentes;
- 3.6. fiscalizar o comércio e o armazenamento de gás liquefeito de petróleo - GLP, bem como inflamáveis e explosivos;
- 3.7. apreciar as solicitações e os recursos impetrados em relação a processos que lhe sejam pertinentes.

4. pelo Setor de Licenciamento de Obra Concluída:

- 4.1. receber os processos com solicitação de liberação do Habite-se;
- 4.2. analisar a documentação contida no processo de solicitação do Habite-se;
- 4.3. exercer ações de vistoria nas obras de empreendimentos licenciados, com vistas à instrução em processos de Habite-se;
- 4.4. emitir parecer sobre conclusão de obras e instalação de equipamentos para emissão do alvará de Habite-se, bem como notificar, lavrar autos de infração, embargar e interditar obras em desacordo com o projeto aprovado;
- 4.5. emitir parecer sobre instalação de equipamentos de segurança para emissão do respectivo termo de conclusão;
- 4.6. expedir o Habite-se, conforme projeto aprovado, possibilitando a averbação da construção perante o Cartório Imobiliário competente e o seu lançamento para efeito de imposto sobre a Propriedade Predial e Territorial Urbana - IPTU;
- 4.7. encaminhar o Habite-se à Secretaria Municipal da Fazenda - SEFAZ, para ser entregue ao solicitante;
- 4.8. informar, examinar e dar parecer em processos que lhe sejam pertinentes.

III - a Coordenadoria de Fiscalização Ambiental que tem por finalidade efetuar a fiscalização de empreendimentos e atividades que causem impactos ao meio ambiente do Município do Salvador, assim como planejar e executar a fiscalização, as ações preventivas e o combate ininterrupto à poluição sonora, além de realizar operações fiscais integradas com outros órgãos do Poder Municipal, compete mediante:

a) o Setor de Planejamento de Ações de Combate à Poluição Sonora:

1. coordenar e executar a produção e divulgação de informações relativas à poluição sonora;
2. coligir e analisar os dados sobre poluição sonora para subsidiar as ações de fiscalização e prevenção à poluição sonora;
3. elaborar avaliações diagnósticas sobre a poluição sonora da



- cidade;
4. promover palestras e cursos educativos sobre Poluição Sonora;
5. promover ações de caráter preventivo e educativo.
- b) a Subcoordenadoria de Monitoramento e Fiscalização Ambiental:
1. pelo Setor de Monitoramento Ambiental:
- 1.1. executar o monitoramento no que se refere ao cumprimento dos condicionantes e compensações previstas nas licenças ambientais e demais atos autorizativos emitidos pela Diretoria de Análise e Licenciamento e pela Diretoria de Fiscalização;
- 1.2. realizar vistorias de empreendimentos e atividades licenciadas ou autorizadas pela emitidos pela Diretoria de Análise e Licenciamento e pela Diretoria de Fiscalização;
- 1.3. monitorar empreendimentos e atividades industriais, comerciais e de prestação de serviços, além de outras, de qualquer natureza, que causem ou que possam causar impacto ou degradação ambiental no Município de Salvador;
- 1.4. notificar, lavrar autos de infração e aplicar as penalidades previstas na legislação vigente;
- 1.5. processar o auto de infração e proceder à sua tramitação inicial;
- 1.6. cumprir os critérios definidos pela Secretaria Municipal de Urbanismo - SUCOM e pela Secretaria Cidade Sustentável - SECIS, no que se refere a medidas que disciplinem o monitoramento ambiental de áreas verdes.
2. pelo Setor de Fiscalização Ambiental:
- 2.1. apurar denúncias, executar a fiscalização ambiental, inclusive das áreas verdes, no cumprimento da legislação ambiental;
- 2.2. realizar inspeções, analisar e emitir parecer em processos relativos à fiscalização ambiental;
- 2.3. notificar, lavrar autos de infração, embargar e interditar empreendimentos e atividades causadoras de degradação ambiental, aplicando as penalidades previstas na legislação vigente;
- 2.4. processar os autos de infração e proceder à sua tramitação inicial;
- 2.5. cumprir os critérios definidos pela Secretaria Municipal de Urbanismo - SUCOM e pela Secretaria Cidade Sustentável - SECIS, no que se refere a medidas que disciplinem a fiscalização ambiental de áreas verdes.
- c) a Subcoordenadoria de Fiscalização e Prevenção à Poluição Sonora, que tem por finalidade planejar e executar a fiscalização, as ações preventivas e o combate ininterrupto à poluição sonora, bem como a realização de operações fiscais integradas com outros órgãos do Poder Municipal:
1. pelo Setor de Fiscalização e Prevenção à Poluição Sonora I:
- 1.1. executar a fiscalização sonora no cumprimento das leis específicas, no turno diurno, no âmbito dos bairros localizados na orla do Município de Salvador;
- 1.2. realizar inspeções, analisar, emitir parecer e apreciar recursos impetrados para instrução de processos relativos à fiscalização sonora, no turno diurno, no âmbito dos bairros localizados na orla do Município de Salvador;
- 1.3. apurar denúncias de poluição sonora, bem como a procedência das infrações, no turno diurno, no âmbito dos bairros localizados na orla do Município de Salvador;
- 1.4. notificar, lavrar autos de infração, embargar e interditar empreendimentos e atividades poluidoras, no turno diurno, no âmbito dos bairros localizados na orla do Município de Salvador;
- 1.5. apreender fontes poluidoras, no turno diurno, no âmbito dos bairros localizados na orla do Município de Salvador.
2. pelo Setor de Fiscalização e Prevenção à Poluição Sonora II:
- 2.1. executar a fiscalização sonora no cumprimento das leis específicas, no turno diurno, no âmbito dos bairros localizados no miolo do Município de Salvador;
- 2.2. realizar inspeções, analisar, emitir parecer e apreciar recursos impetrados para instrução de processos relativos à fiscalização sonora, no turno diurno, no âmbito dos bairros localizados no miolo do Município de Salvador;
- 2.3. apurar denúncias de poluição sonora, bem como a procedência das infrações, no turno diurno, no âmbito dos bairros localizados no miolo do Município de Salvador;
- 2.4. notificar, lavrar autos de infração, embargar e interditar empreendimentos e atividades poluidoras, no turno diurno, no âmbito dos bairros localizados no miolo do Município de Salvador;
- 2.5. apreender fontes poluidoras, no turno diurno, no âmbito dos bairros localizados no miolo do Município de Salvador.
3. pelo Setor de Fiscalização e Prevenção à Poluição Sonora III:
- 3.1. executar a fiscalização sonora no cumprimento das leis específicas, no turno diurno, no âmbito dos bairros localizados no centro do Município de Salvador;
- 3.2. realizar inspeções, analisar, emitir parecer e apreciar recursos impetrados para instrução de processos relativos à fiscalização sonora, no turno diurno, no âmbito dos bairros localizados no centro do Município de Salvador;
- 3.3. apurar denúncias de poluição sonora, bem como a procedência das infrações, no turno diurno, no âmbito dos bairros localizados no centro do Município de Salvador;
- 3.4. notificar, lavrar autos de infração, embargar e interditar empreendimentos e atividades poluidoras, no turno diurno, no âmbito dos bairros localizados no centro do Município de Salvador;
- 3.5. apreender fontes poluidoras, no turno diurno, no âmbito dos bairros localizados no centro do Município de Salvador.
4. pelo Setor de Fiscalização e Prevenção à Poluição Sonora IV:
- 4.1. executar a fiscalização sonora no cumprimento das leis específicas, no turno diurno, no âmbito dos bairros localizados no subúrbio do Município de Salvador;
- 4.2. realizar inspeções, analisar, emitir parecer e apreciar recursos impetrados para instrução de processos relativos à fiscalização sonora, no turno diurno, no âmbito dos bairros localizados no subúrbio do Município de Salvador;
- 4.3. apurar denúncias de poluição sonora, bem como a procedência das infrações, no turno diurno, no âmbito dos bairros localizados no subúrbio do Município de Salvador;
- 4.4. notificar, lavrar autos de infração, embargar e interditar empreendimentos e atividades poluidoras, no turno diurno, no âmbito dos bairros localizados no subúrbio do Município de Salvador;
- 4.5. apreender fontes poluidoras, no turno diurno, no âmbito dos bairros localizados no subúrbio do Município de Salvador.
5. pelo Setor de Fiscalização e Prevenção à Poluição Sonora V:
- 5.1. executar a fiscalização sonora no cumprimento das leis específicas, no turno noturno, no âmbito dos bairros localizados na orla do Município de Salvador;
- 5.2. realizar inspeções, analisar, emitir parecer e apreciar recursos impetrados para instrução de processos relativos à fiscalização sonora, no turno noturno, no âmbito dos bairros localizados na orla do Município de Salvador;
- 5.3. apurar denúncias de poluição sonora, bem como a procedência das infrações, no turno noturno, no âmbito dos bairros localizados na orla do Município de Salvador;
- 5.4. notificar, lavrar autos de infração, embargar e interditar empreendimentos e atividades poluidoras, no turno noturno, no âmbito dos bairros localizados na orla do Município de Salvador;
- 5.5. apreender fontes poluidoras, no turno noturno, no âmbito dos bairros localizados na orla do Município de Salvador.
6. pelo Setor de Fiscalização e Prevenção à Poluição Sonora VI:
- 6.1. executar a fiscalização sonora no cumprimento das leis específicas, no turno noturno, no âmbito dos bairros localizados no miolo do Município de Salvador;
- 6.2. realizar inspeções, analisar, emitir parecer e apreciar recursos impetrados para instrução de processos relativos à fiscalização sonora, no turno noturno, no âmbito dos bairros localizados no miolo do Município de Salvador;
- 6.3. apurar denúncias de poluição sonora, bem como a procedência das infrações, no turno noturno, no



âmbito dos bairros localizados no miolo do Município de Salvador;

6.4. notificar, lavrar autos de infração, embargar e interditar empreendimentos e atividades poluidoras, no turno noturno, no âmbito dos bairros localizados no miolo do Município de Salvador;

6.5. apreender fontes poluidoras, no turno noturno, no âmbito dos bairros localizados no miolo do Município de Salvador.

7. pelo Setor de Fiscalização e Prevenção à Poluição Sonora VII:

7.1. executar a fiscalização sonora no cumprimento das leis específicas, no turno noturno, no âmbito dos bairros localizados no centro do Município de Salvador;

7.2. realizar inspeções, analisar, emitir parecer e apreciar recursos impetrados para instrução de processos relativos à fiscalização sonora, no turno noturno, no âmbito dos bairros localizados no centro do Município de Salvador;

7.3. apurar denúncias de poluição sonora, bem como a procedência das infrações, no turno noturno, no âmbito dos bairros localizados no centro do Município de Salvador;

7.4. notificar, lavrar autos de infração, embargar e interditar empreendimentos e atividades poluidoras, no turno noturno, no âmbito dos bairros localizados no centro do Município de Salvador;

7.5. apreender fontes poluidoras, no turno noturno, no âmbito dos bairros localizados no centro do Município de Salvador.

8. pelo Setor de Fiscalização e Prevenção à Poluição Sonora VIII:

8.1. executar a fiscalização sonora no cumprimento das leis específicas, no turno noturno, no âmbito dos bairros localizados no subúrbio do Município de Salvador;

8.2. realizar inspeções, analisar, emitir parecer e apreciar recursos impetrados para instrução de processos relativos à fiscalização sonora, no turno noturno, no âmbito dos bairros localizados no subúrbio do Município de Salvador;

8.3. apurar denúncias de poluição sonora, bem como a procedência das infrações, no turno noturno, no âmbito dos bairros localizados no subúrbio do Município de Salvador;

8.4. notificar, lavrar autos de infração, embargar e interditar empreendimentos e atividades poluidoras, no turno noturno, no âmbito dos bairros localizados no subúrbio do Município de Salvador;

8.5. apreender fontes poluidoras, no turno noturno, no âmbito dos bairros localizados no subúrbio do Município de Salvador.

9. pelo Setor de Vistoria:

9.1. exercer ações de vistoria nos estabelecimentos, onde há emissão sonora, com vistas à instrução de processos;

9.2. informar, examinar e dar parecer em processos que lhe sejam pertinentes;

9.3. efetuar a triagem e distribuição dos processos de acordo com o tipo de solicitação e a área geográfica.

b) criar novos indicadores urbanos e ambientais em consonância com a demanda da cidade;

c) padronizar indicadores urbano-ambientais existentes no Sistema de Informação Municipal - SIM, com os seus correlatos existentes em órgãos de pesquisa renomados.

III - o Setor de Manutenção do Sistema de Informação Municipal - SIM:

a) conceber funcionalidades ao Sistema de Informação Municipal - SIM;

b) manter atualizado os indicadores do Sistema de Informação Municipal - SIM;

c) manter atualizado o portal do Sistema de Informação Municipal - SIM.

IV - o Setor de Modelos Reduzidos:

a) manter atualizada a maquete da Cidade do Salvador;

b) articular-se com o Setor de Cartografia Digital, com vistas a compatibilizar a maquete à dinâmica urbana;

c) promover a divulgação e utilização da maquete através de exposições, aulas públicas, em apoio ao desenvolvimento de projetos urbanísticos, etc.

V - a Subcoordenadoria Central de Informações Físicas e Rede de Geoprocessamento:

a) pelo Setor da Base de Dados de Logradouros:

1. realizar levantamento de campo, padronizar e disponibilizar no Banco de Dados Geográfico do Município as informações coletadas com vistas a garantir a manutenção da Base de Dados dos Logradouros Oficiais do Município;

2. instruir pareceres técnicos e processos administrativos referentes ao histórico da base de dados dos logradouros oficiais do Município, consolidando as alterações ocorridas no traçado e toponímia em função da dinâmica urbana;

3. executar o processo de denominação de logradouros e providenciar confecção e fixação de placas que os identifiquem;

4. prover e manter o arquivo digital de imagens, histórico e legislações e os processos de denominação dos logradouros oficiais do Município;

5. agregar informações físicas de infraestrutura à base de logradouros do Município;

6. fomentar a efetiva utilização desta base de logradouros com os Órgãos e Entidades da PMS e outras esferas institucionais.

b) pelo Setor de Numeração Métrica:

1. realizar levantamentos em campo, padronizar e disponibilizar no Banco de Dados Geográfico do Município as informações coletadas com vistas a garantir a manutenção do Sistema de Numeração Métrica do Município do Salvador e a sua efetiva utilização;

2. instruir pareceres técnicos e processos administrativos no sentido de dirimir dúvidas quanto à identificação de imóveis no que concerne ao endereçamento, atribuindo a numeração métrica ou seqüencial, quando possível;

3. conservar, manter, atualizar o arquivo digital, documental e os processos de endereçamento do imóvel e liberação de número métrico;

4. disponibilizar aos outros Órgãos e Entidades da PMS e às instituições externas o acervo de informações referentes ao Sistema de Numeração Métrica Linear e Seqüencial do Município do Salvador;

5. fomentar a utilização desta base de endereçamento no cadastro imobiliário municipal, com a finalidade de permitir à SEFAZ o correto endereçamento e tributação das inscrições imobiliárias do Município;

6. garantir a implementação do Cadastro Técnico Multifinalitário com a definição de único endereço para os lotes territoriais a ser utilizado como chave na implementação na Base de Geolocalização, integrante do Banco de Dados Geográficos do Município com os órgãos e entidades da PMS e outras esferas institucionais.

c) pelo Setor de Cadastro Territorial Multifinalitário:

1. atender às solicitações de produtos do Sistema Cartográfico e Cadastral do Município do Salvador - SICAD, referentes ao Cadastro Territorial Multifinalitário - CTM;

2. coletar, converter, padronizar e disponibilizar os dados geográficos do Cadastro Territorial Multifinalitário - CTM de acordo com os padrões de intercâmbio estabelecidos, de forma a garantir a sua ampla utilização pelos órgãos e entidades da PMS e convenientes;

3. coletar, converter, padronizar e disponibilizar os dados geográficos do acervo dos parcelamentos, e das redes de equipamentos estruturantes, de acordo com os padrões de intercâmbio estabelecidos, que subsidiem as atividades de desenvolvimento urbano;

4. fomentar os requisitos para implementação de um Cadastro Territorial Multifinalitário Urbano em fase de construção,

Art. 8º À Coordenadoria Central de Informação e Produção de Indicadores que tem por finalidade manter o Sistema de Informação Municipal - SIM, através da produção de indicadores, índices e análises que subsidiem a gestão urbano-ambiental do Município, bem como no gerenciamento do Sistema Cartográfico e Cadastral do Município do Salvador - SICAD, através das atividades de coleta, conversão, padronização e disponibilização de informações físicas municipais, compete mediante:

I - o Setor de Pesquisa e Estatística:

a) produzir dados primários e sistematizar dados secundários necessários ao planejamento municipal;

b) elaborar análises estatísticas de modo a compor os indicadores municipais;

c) proceder à estruturação, normatização e manutenção de bancos de dados informatizados e georreferenciados sobre o Município e sua Região;

d) compatibilizar as informações sobre o Município com os distintos recortes territoriais existentes, fundamentando o georreferenciamento de informações, de modo a capacitá-las como efetivas ferramentas de gestão pública.

II - o Setor de Análise de Indicadores:

a) realizar análises urbano-ambientais de questões estruturantes do Município;



e sob a responsabilidade do Ministério das Cidades, em consonância com as diretrizes gerais da Política Nacional de Desenvolvimento Urbano.

d) pelo Setor de Cartografia Digital:

1. atender às solicitações de produtos do Sistema Cartográfico e Cadastral do Município do Salvador - SICAD, referentes à Cartografia Digital;
2. converter para a base cartográfica digital a cartografia temática integrante da Legislação Urbanística Municipal;
3. elaborar os produtos da Cartografia temática oriundos do Sistema Cartográfico e Cadastral do Município do Salvador - SICAD;
4. instituir normas para padronizar a cartografia analógica e digital e disseminá-la no âmbito municipal;
5. manter a atualização da cartografia digital do Município, a partir da aquisição de projetos licenciados e contratados;
6. planejar, propor, executar e/ou acompanhar ações de atualização cartográfica;
7. promover adequação ao Sistema de Referência Geocêntrico para as Américas - SIRGAS do sistema de referência cartográfico vigente.

e) pelo Setor de Geoprocessamento:

1. desenvolver e manter atividades de geoprocessamento não sistêmicos relacionados com o uso e a ocupação do solo urbano;
2. desenvolver aplicativos não sistêmicos relacionados com as atividades em meio digital.

f) pelo Setor de Cadastro Técnico:

1. atualizar o acervo cartográfico do Município;
2. prover o Cadastro Técnico do Município;
3. fazer vistorias em campo, com vistas à instrução em processos e emissão de parecer técnico;
4. compatibilizar e integrar os acervos técnicos da secretaria com os de outros órgãos e entidades da PMS.

Art. 9º À Coordenadoria Administrativa, que tem por finalidade desenvolver as atividades de gestão de pessoas, de materiais e patrimônio, de comunicação e documentação e de serviços gerais previstas no Sistema Municipal de Gestão, compete mediante:

I - a Subcoordenadoria Administrativa:

a) pelo Setor de Gestão de Materiais e Patrimônio:

1. cumprir normas e instruções relativas à área de materiais;
2. exercer a gestão de estoque de materiais de consumo, envolvendo o recebimento, estocagem e expedição dos materiais;
3. executar o controle de materiais de consumo, envolvendo a análise de consumo de materiais, o atendimento às demandas oriundas das unidades administrativas e a geração das informações financeiras de movimentação de materiais;
4. realizar inventários periódicos e anuais de materiais de consumo armazenados no almoxarifado;
5. cumprir normas e instruções relativas à área de gestão do patrimônio móvel;
6. exercer a gestão de bens patrimoniais móveis, envolvendo a identificação, controle e distribuição;
7. organizar e manter atualizados os documentos de controle de movimentação e termos de responsabilidade dos bens patrimoniais móveis da Secretaria;
8. realizar inventários periódicos e anuais dos bens patrimoniais móveis da Secretaria.

b) pelo Setor de Gestão de Serviços:

1. cumprir normas e instruções para a administração dos serviços gerais;
2. coordenar, executar e controlar os serviços de reprografia, portaria, telefonia, zeladoria, vigilância, limpeza e serviços de copa da Secretaria;
3. coordenar, executar e controlar os serviços de manutenção, reparos e conservação dos prédios, equipamentos e instalações da Secretaria;
4. promover a organização e manutenção do arquivo de documentos da Secretaria;
5. recepcionar e atender servidores e visitantes, presencialmente ou por telefone, assim como orientar o público com base nas normas legais, fornecer informações sobre as unidades e serviços prestados pela Secretaria e realizar os encaminhamentos devidos;
6. receber, distribuir e controlar a correspondência da Secretaria;
7. promover a formação de processos administrativos;
8. proceder à recepção, análise, registro e controle da tramitação de processos e outros documentos, assim como, informar resultados dos processos específicos aos

interessados e sua tramitação;

9. identificar e mapear oportunidades de melhoria do atendimento prestado pela Secretaria;

10. articular-se com unidades, Órgãos e Entidades da PMS para viabilizar o processo de atendimento e a resolução das demandas.

c) pelo Setor de Guarda de Bens Apreendidos:

1. manter sob guarda os materiais e equipamentos apreendidos;
2. analisar e emitir parecer em processos relativos à solicitação de devolução de materiais e equipamentos apreendidos;
3. lavrar termos de devolução de materiais e equipamentos;
4. solicitar a realização de leilões de materiais e equipamentos apreendidos, na forma da Lei;
5. fornecer listagem dos equipamentos e materiais apreendidos.

d) pelo Setor de Cobrança de Autos de Infração:

1. efetuar cálculos dos Autos de Infração lavrados pela secretaria;
2. instruir os processos relativos a autos de infração referentes a empreendimentos, atividades, poluição ambiental, obras e serviços em vias e logradouros públicos, para apreciação da Comissão de Julgamento de Autos de Infração;
3. instruir os recursos, para apreciação pela Comissão Permanente de Julgamento de Autos de Infração - CJA;
4. emitir convite de cobrança para os autuados;
5. encaminhar, através da Coordenadoria, os processos de autos julgados e não pagos para execução judicial.

e) pelo Setor de Gestão de Contratos e Convênios:

1. organizar e manter atualizado o cadastro e controle dos contratos firmados com prestadores de serviços, convênios e instrumentos assemelhados;
2. controlar registros orçamentários dos atos relativos a contratos, convênios e aditivos;
3. assegurar que sejam cumpridas, na forma e nos prazos acordados, a aplicação e comprovação, parcial e final, dos recursos recebidos;
4. acompanhar a execução dos contratos e convênios, informando as ocorrências que possam afetar o regular cumprimento do acordado.

f) pelo Setor de Transporte:

1. coordenar, executar e controlar os serviços de transporte, no âmbito da Secretaria.

II - a Subcoordenadoria de Pessoal:

a) pelo Setor de Gestão de Pessoas:

1. cumprir e fazer cumprir normas e instruções relativas à área de recursos humanos;
2. organizar, manter atualizada e zelar pela guarda dos documentos referente à vida funcional do servidor, providenciando junto à Coordenadoria Central de Políticas e Administração de Pessoas da Secretaria Municipal de Gestão - SEMGE a digitalização e microfilmagem dos mesmos para inclusão no prontuário funcional eletrônico;
3. organizar e manter atualizados controles referentes a colaboradores, estagiários e jovens aprendizes;
4. elaborar e acompanhar a escala de férias, de acordo com a documentação e as informações fornecidas pelas unidades da Secretaria;
5. controlar a frequência e registrar a movimentação e afastamento do pessoal;
6. promover o ingresso, na Secretaria, do servidor nomeado por concurso público e acompanhar o período referente ao estágio probatório;
7. proceder à inclusão do servidor nomeado para cargo efetivo e cargo em comissão na Secretaria, através da digitação dos dados pessoais e funcionais no cadastro funcional - CAF, do Sistema Informatizado de Gestão de Pessoas, acompanhando, junto à Coordenadoria Central de Políticas e Administração de Pessoas da SEMGE, a sua validação para inclusão na folha de pagamento;
8. proceder ao exame e instrução dos processos referentes a direitos, deveres, vantagens e responsabilidades dos servidores da Secretaria;
9. expedir certidões e outros documentos relativos aos servidores;
10. elaborar, mensalmente, a folha de pagamento de pessoal da Secretaria, promovendo as inclusões, exclusões e/ou alterações de dados, em articulação com a Subcoordenadoria Central de Gestão da Folha de Pagamento da SEMGE e coordenar as providências necessárias ao pagamento dos servidores, inclusive no que diz respeito ao recolhimento das obrigações trabalhistas e previdenciárias;



11. prestar atendimento, orientando os servidores da Secretaria no que se refere a legislação de pessoal, remuneração, consignação em folha de pagamento, Informe de Rendimentos, Abono/PASEP e outras vantagens do interesse do servidor municipal;
12. encaminhar à Coordenadoria Central de Políticas e Administração de Pessoas da SEMGE, quando da efetivação dos serviços prestados à Secretaria, as informações de pagamento e recolhimento de INSS dos contribuintes individuais e autônomos;
13. administrar os planos e programas de benefícios e serviços sociais, na área de saúde e assistência ao servidor;
14. acompanhar, mensalmente, a variação do custo da folha de pagamento da Secretaria, informando à Coordenadoria Central de Políticas e Administração de Pessoas da SEMGE, sempre que houver incrementos significativos que impactam no previsão orçamentária;
15. acompanhar e controlar o custeio das Operações Especiais decorrentes do pagamento da gratificação e auxílio alimentação devidos aos servidores, implantadas na folha de pagamento durante a vigência das operações, observados os limites das despesas fixadas nos Decretos referentes a cada Operação.

b) pelo Setor de Desenvolvimento de Pessoas:

1. cumprir e fazer cumprir normas e instruções relativas à área de desenvolvimento de pessoas;
2. executar as atividades de desenvolvimento de pessoas, inclusive, identificando as demandas de educação corporativa na Secretaria, em articulação com a Coordenadoria Central de Desenvolvimento, Desempenho e Valorização de Pessoas da SEMGE;
3. analisar o desempenho dos servidores da Secretaria, através de avaliações de desempenho feitas pelas Unidades Administrativas da Secretaria, e promover os treinamentos necessários, em articulação com a Coordenadoria Central de Desenvolvimento, Desempenho e Valorização de Pessoas da SEMGE;
4. executar programas de desenvolvimento social, cultural e de lazer para o servidor da Secretaria, visando sua integração interpessoal e funcional, em consonância com a política de gestão de pessoas do Município;
5. sistematizar, coordenar e implementar projetos educacionais e de capacitação de pessoal, em articulação com a Coordenadoria Central de Desenvolvimento, Desempenho e Valorização de Pessoas da SEMGE;
6. prestar suporte técnico e logístico às demais Unidades Administrativas da Secretaria, quando da realização de eventos;
7. promover a divulgação de eventos corporativos no âmbito da Secretaria;
8. coordenar o processo de avaliação de pessoal da Secretaria;
9. acompanhar e promover a integração do servidor em processo de readaptação;
10. implementar o controle de higiene e segurança no trabalho, em articulação com Órgãos que desenvolvam tais programas.

Art.10. A Comissão Permanente para Julgamento de Autos de Infração - CJA, sua organização e funcionamento definidos em legislação própria.

Art.11. Os Órgãos Colegiados e a Entidade da Administração Indireta mencionados neste Regimento no artigo 3º, incisos II e III, respectivamente, têm sua organização e funcionamento definidos em legislação própria.

CAPÍTULO IV ATRIBUIÇÕES

Art.12. Ao Secretário Municipal, cumpre:

- I - supervisionar, coordenar, orientar, dirigir e fazer executar os serviços de sua Secretaria, de acordo com o planejamento geral da administração;
- II - expedir instruções para execução das leis e regulamentos;
- III - apresentar proposta parcial para elaboração da Lei do Orçamento e relatórios dos serviços de sua Secretaria;
- IV - comparecer à Câmara, dentro dos prazos regulamentares, quando convocado para, pessoalmente, prestar informações;
- V - delegar atribuições aos seus subordinados;
- VI - referendar os atos do Prefeito;
- VII - assessorar o Prefeito em assuntos de competência da Secretaria;
- VIII - propor ao Prefeito indicações para o provimento de cargo em comissão e designar ocupantes de funções de confiança no âmbito da Secretaria;
- IX - autorizar a realização de despesas, observando os limites previstos na legislação específica;

- X - celebrar convênios, contratos, ajustes, acordos e atos similares, com instituições públicas e privadas, nacionais, estrangeiras e internacionais, mediante delegação do Prefeito, bem como acompanhar sua execução e propor alterações dos seus termos ou sua denúncia;
- XI - expedir portarias e demais atos administrativos relativos a assuntos da Secretaria;
- XII - orientar, supervisionar e avaliar as atividades de Entidades que são vinculada;
- XIII - aprovar os planos, programas, projetos, orçamentos e cronogramas de execução e desembolso da Secretaria;
- XIV - promover medidas destinadas à obtenção de recursos, objetivando a implantação dos programas de trabalho da Secretaria;
- XV - coordenar o processo de implantação e acompanhamento do Planejamento Estratégico na Secretaria;
- XVI - apresentar à autoridade competente o Plano Estratégico de sua Secretaria;
- XVII - constituir comissões consultivas de especialistas ou grupos de trabalho, mediante portaria que disporá sobre sua competência e duração;
- XVIII - apresentar, periodicamente, ou quando lhe for solicitado, relatório de sua gestão ao Prefeito, indicando os resultados alcançados;
- XIX - praticar atos pertinentes às atribuições que lhe forem delegadas pelo Prefeito;
- XX - encaminhar ao Prefeito anteprojeto de leis, decretos ou outros atos normativos elaborados pela Secretaria.

Parágrafo único. As atribuições do Secretário, constantes dos incisos I a VI deste artigo, são as previstas no art. 60 da Lei Orgânica do Município do Salvador.

Art.13. Aos titulares dos Cargos em Comissão e Funções de Confiança, além do desempenho das atividades concernentes aos Sistemas Municipais e das competências das respectivas unidades, cumpre:

I - ao Subsecretário:

- a) assistir ao Secretário em sua representação e contatos com organismos dos setores públicos e privados e com o público em geral;
- b) auxiliar o Secretário no planejamento, coordenação e acompanhamento das atividades da Secretaria;
- c) orientar, supervisionar, dirigir e controlar as atividades da Subsecretaria;
- d) elaborar e submeter à apreciação e aprovação do Secretário, a proposta dos planos, programas e projetos a serem desenvolvidos pela unidade, assim como acompanhar a execução do Planejamento Estratégico no âmbito da Secretaria;
- e) propor ao Secretário medidas destinadas ao aperfeiçoamento ou redirecionamento de programas, projetos e atividades em execução na Secretaria, com vistas a sua otimização;
- f) supervisionar, coordenar e controlar as atividades pertinentes aos Sistemas Municipais nas funções de orçamento e gestão e ao acompanhamento da administração financeira e de desenvolvimento da administração;
- g) assistir ao Secretário no despacho do expediente;
- h) auxiliar o Secretário no exame e encaminhamento dos assuntos de sua atribuição;
- i) transmitir às unidades da Secretaria as determinações, ordens e instruções do titular da Pasta;
- j) exercer encargos especiais que lhe forem atribuídos pelo Secretário.

II - ao Diretor Geral:

- a) definir as políticas e objetivos específicos de sua área de atuação, coordenando a execução dos respectivos planos de ação, facilitando e integrando o trabalho das equipes, visando otimizar os esforços para a consecução dos objetivos da Secretaria;
- b) assegurar a obtenção dos resultados definidos nos planos operacionais e administrativos, em conformidade com a missão e princípios da Secretaria, dentro das diretrizes estratégicas e operacionais estabelecidas, por meio da coordenação geral das ações;
- c) conduzir o processo do planejamento estratégico da sua área em conjunto com as demais unidades subordinadas, definindo metas e estabelecendo indicadores de resultados;
- d) identificar oportunidades, avaliar a viabilidade e fazer recomendações sobre novos investimentos ou desenvolvimento de novas ações;
- e) conduzir os processos de mudanças na cultura da organização, visando conquistar o engajamento de todos os seus integrantes e garantir a consolidação de uma cultura organizacional orientada para a contínua busca da qualidade e de altos padrões de desempenho individual e coletivo;
- f) propor ao seu superior hierárquico medidas que julgar necessárias para maior aperfeiçoamento e eficiência dos programas, projetos e atividades sob sua responsabilidade;
- g) apresentar os resultados das atividades desenvolvidas pela



- Diretoria Geral, ao seu superior hierárquico, através de relatórios mensais e anuais, ou quando solicitado;
- h) avaliar resultados do desempenho da sua área, propondo ao seu superior hierárquico medidas alternativas para melhoria dos resultados;
- i) programar, orientar, dirigir, coordenar, supervisionar, controlar e avaliar as atividades a cargo das unidades sob sua direção;
- j) cumprir e fazer cumprir as diretrizes, normas e procedimentos técnicos, administrativos e financeiros adotados pela Secretaria;
- k) articular-se com as demais unidades da Secretaria visando a integração das atividades;
- l) planejar, programar e disciplinar a utilização dos recursos materiais e financeiros necessários ao bom andamento dos trabalhos sob sua responsabilidade;
- m) identificar em conjunto com seus subordinados as melhorias para inovação da gestão na sua área de atuação;
- n) elaborar anualmente a proposta orçamentária da sua Diretoria.
- III - ao Assessor do Secretário:**
- a) assessorar o Secretário em assuntos da Secretaria;
- b) acompanhar os trabalhos desenvolvidos pelo Secretário;
- c) promover a articulação do Secretário com instituições públicas e privadas, nacionais, internacionais e estrangeiras.
- IV - ao Coordenador:**
- a) orientar e supervisionar as ações desenvolvidas pela Coordenadoria e unidades subordinadas, de acordo com as normas em vigor e diretrizes estabelecidas pelo Secretário;
- b) planejar, coordenar e supervisionar os programas e projetos da Coordenadoria e unidades subordinadas;
- c) fornecer os elementos necessários para elaboração da proposta orçamentária da Secretaria;
- d) fornecer dados para elaboração do planejamento estratégico de sua Coordenadoria, desdobrando as metas em planos de ação;
- e) assistir ao seu superior hierárquico em assuntos compreendidos na sua área de competência;
- f) elaborar e submeter à apreciação e aprovação do seu superior hierárquico a proposta dos planos, programas e projetos a serem desenvolvidos pela Coordenadoria e Unidades Administrativas subordinadas;
- g) propor ao seu superior hierárquico a constituição de comissões ou grupos de trabalho e a designação dos respectivos responsáveis para a execução de atividades especiais;
- h) propor ao seu superior hierárquico medidas destinadas ao aperfeiçoamento dos programas, projetos e atividades sob sua coordenação, com vistas à otimização dos resultados;
- i) conduzir os processos de mudanças na cultura da organização, visando conquistar o engajamento de todos os seus integrantes e garantir a consolidação de uma cultura organizacional orientada para a contínua busca da qualidade e de altos padrões de desempenho individual e coletivo;
- j) cumprir e fazer cumprir as diretrizes, normas e procedimentos técnicos, administrativos e financeiros adotados pela Secretaria;
- k) articular-se com as demais unidades da Secretaria visando a integração das atividades;
- l) disciplinar a utilização dos recursos materiais e financeiros necessários ao bom andamento dos trabalhos sob sua responsabilidade;
- m) indicar necessidades de desenvolvimento da equipe para os servidores que lhe são subordinados;
- n) avaliar periodicamente o desempenho da sua área;
- o) promover meios de integração da sua equipe de trabalho;
- p) definir padrões das atividades sob sua coordenação;
- q) apresentar, periodicamente, ao seu superior hierárquico, relatório técnico de desempenho das suas atribuições baseado em indicadores qualitativos e quantitativos;
- r) propor ao seu superior hierárquico a celebração de convênios, ajustes, acordos e atos similares com Órgãos e Entidades públicas e privadas, nacionais, estrangeiras e internacionais na sua área de competência.
- V - ao Coordenador Central:**
- a) gerenciar as atividades de caráter sistêmico da Secretaria;
- b) planejar, coordenar e supervisionar os programas e projetos da Coordenadoria Central;
- c) cumprir, também, todas as atribuições de Coordenador, descritas no inciso IV deste artigo.
- VI - ao Gerente:**
- a) planejar, orientar, coordenar, controlar, supervisionar e avaliar a execução dos trabalhos e das atividades pertinentes à Unidade;
- b) orientar e supervisionar as ações desenvolvidas pelas Unidades subordinadas, de acordo com as normas em vigor e diretrizes estabelecidas pelo Secretário;
- c) acompanhar a instrução de processos, prestação de informações ou adoção de providências nas Unidades subordinadas;
- d) assistir ao Secretário em assuntos compreendidos na área de competência da respectiva Unidade;
- e) expedir instruções na área de sua competência;
- f) elaborar e submeter à apreciação e aprovação do Secretário a proposta dos planos, programas e projetos a serem desenvolvidos pela Unidade;
- g) propor ao Secretário medidas destinadas ao aperfeiçoamento dos programas, projetos e atividades sob sua coordenação, com vistas à otimização dos resultados;
- h) apresentar, periodicamente, ao seu superior hierárquico, relatório técnico de desempenho das suas atribuições, baseado em indicadores qualitativos e quantitativos;
- i) indicar à unidade de gestão de pessoas da Secretaria as necessidades de treinamento para os servidores que lhe são subordinados.
- VII - ao Gestor de Núcleo:**
- a) planejar, orientar, coordenar, controlar, supervisionar e avaliar a execução dos trabalhos e das atividades pertinentes ao Núcleo;
- b) expedir instruções na área de sua competência;
- c) apresentar, periodicamente, ao superior hierárquico, relatório técnico de desempenho das suas atribuições, baseado em indicadores qualitativos e quantitativos.
- VIII - ao Subcoordenador Central:**
- a) auxiliar o Coordenador Central no gerenciamento das atividades de caráter sistêmico da Secretaria;
- b) orientar, coordenar, supervisionar, controlar e avaliar a execução dos planos, programas, projetos e atividades da Subcoordenadoria;
- c) sugerir ao Coordenador Central, no âmbito de sua competência, a elaboração de normas e a adoção de medidas necessárias ao bom desenvolvimento dos trabalhos;
- d) fornecer ao Coordenador Central, os elementos necessários à formulação de diretrizes e ao estabelecimento de metas e programas da Subcoordenadoria;
- e) apresentar, periodicamente, ao seu superior hierárquico, relatório técnico de desempenho das suas atribuições, baseado em indicadores qualitativos e quantitativos.
- IX - ao Subcoordenador:**
- a) orientar, coordenar, supervisionar, controlar e avaliar a execução dos planos, programas, projetos e atividades da Subcoordenadoria;
- b) sugerir ao superior hierárquico, no âmbito de sua competência, a elaboração de normas e a adoção de medidas necessárias ao bom desenvolvimento dos trabalhos;
- c) fornecer ao superior hierárquico, os elementos necessários à formulação de diretrizes e ao estabelecimento de metas e programas da Subcoordenadoria;
- d) apresentar, periodicamente, ao seu superior hierárquico, relatório técnico de desempenho das suas atribuições, baseado em indicadores qualitativos e quantitativos.
- X - ao Subgerente:**
- a) orientar, coordenar, supervisionar, controlar e avaliar a execução das atividades da Subgerência;
- b) assistir ao superior imediato em assuntos pertinentes à sua Unidade;
- c) fazer cumprir as normas e determinações referentes a sua área de atuação;
- d) sugerir ao Gerente, no âmbito de sua competência, a adoção de medidas necessárias ao bom desenvolvimento dos trabalhos;
- e) fornecer ao Gerente, os elementos necessários à formulação de diretrizes e ao estabelecimento de metas e programas da Subgerência;
- f) acompanhar os desembolsos relativos às despesas efetuadas com a execução de projetos e atividades da respectiva Unidade;
- g) apresentar, periodicamente, ao seu superior hierárquico, relatório técnico de desempenho das suas atribuições, baseado em indicadores qualitativos e quantitativos.
- XI - ao Assessor Técnico:**
- a) propor, implantar e acompanhar as ferramentas de gestão para modernização dos processos de trabalho;
- b) racionalizar práticas e sistemas administrativos;
- c) normatizar e avaliar institucionalmente os serviços públicos municipais, no âmbito do Órgão/Entidade.
- XII - ao Oficial de Gabinete:**
- a) prestar assistência à Subsecretaria, nas atividades de relações públicas;
- b) recepcionar e encaminhar pessoas;
- c) realizar serviços de apoio geral que lhe forem atribuídos pelo superior imediato.
- XIII - ao Motorista de Gabinete:**
- a) dirigir automóveis utilizados no transporte oficial do Secretário;
- b) manter o veículo sob sua responsabilidade em perfeito estado de conservação e condições de funcionamento;
- c) providenciar abastecimento do veículo;
- d) comunicar a ocorrência de fatos e avarias relacionados com o veículo sob sua responsabilidade;



e) cumprir normas, procedimentos e instruções quanto à identificação, utilização, abastecimento e manutenção do veículo sob sua responsabilidade.

XIV - ao Chefe de Setor:

- a) organizar, orientar, acompanhar e avaliar a execução das atividades do Setor;
b) apresentar, periodicamente, ao seu superior hierárquico, relatório técnico de desempenho das suas atribuições, baseado em indicadores qualitativos e quantitativos.

XV - ao Secretário de Gabinete e ao Secretário Administrativo:

- a) organizar, controlar e manter os arquivos das respectivas unidades;
b) controlar a tramitação do expediente e da correspondência encaminhada à sua chefia imediata;
c) administrar a agenda da sua chefia imediata, além de receber e encaminhar pessoas para contatos;
d) providenciar serviços de reprografia e solicitação de materiais.

XVI - ao Encarregado:

- a) fornecer à chefia imediata os elementos necessários ao estabelecimento de metas e programas para sua área de responsabilidade;
b) planejar os serviços da atividade sob sua responsabilidade, de acordo com as diretrizes estabelecidas;
c) emitir relatórios de desempenho das atividades sob sua responsabilidade à chefia imediata.

Parágrafo único. Ao Coordenador Administrativo cabe, além das atribuições do Coordenador, desempenhar as atividades definidas no Regulamento do Sistema Municipal de Gestão.

Art.14. Ao Ouvidor Setorial, além do desempenho das atividades concernentes ao Sistema Municipal de Ouvidoria, cumpre:

I - receber, examinar, registrar no Sistema Informatizado de Gestão e buscar solução para as sugestões, reclamações e denúncias referentes aos procedimentos e ações de agentes e setores do respectivo Órgão ou Entidade;

II - fornecer respostas rápidas, com clareza e objetividade, às questões apresentadas pelos cidadãos;

III - resguardar o sigilo das informações recebidas com esse caráter;

IV - articular, sistematicamente, com a Ouvidoria Geral do Município, fornecendo respostas às questões apresentadas;

V - participar de reuniões, congressos, encontros e atividades técnicas, sempre que convocados pela Ouvidoria Geral do Município;

VI - identificar oportunidades de melhorias na prestação dos serviços públicos e propor soluções;

VII - integrar grupos de trabalho para a realização de projetos especiais vinculados ao Sistema Municipal de Ouvidoria.

CAPÍTULO V

SUBSTITUIÇÕES

Art.15. A substituição dos titulares dos Cargos em Comissão e das Funções de Confiança, nas ausências e impedimentos eventuais dos respectivos titulares, far-se-á conforme disposto na legislação pertinente em vigor.

CAPÍTULO VI

DISPOSIÇÕES GERAIS

Art.16. Os Cargos em Comissão, as Funções de Confiança e o Organograma da Secretaria Municipal de Urbanismo são os constantes nos Anexos I, II e III, respectivamente, integrantes deste Regimento.

Art.17. A Secretaria Municipal de Urbanismo - SUCOM disporá do Fundo Municipal de Desenvolvimento Urbano de Salvador - FUNDURBS.

Art.18. O Secretário Municipal indicará para Ouvidor Setorial, mediante ato a ser publicado no Diário Oficial do Município, um servidor ou empregado público, conforme o caso, e seu respectivo substituto, para o desempenho das atividades atinentes ao Sistema Municipal de Ouvidoria.

Parágrafo único. O Ouvidor Setorial e o seu substituto permanecerão subordinados ao titular ou dirigente do órgão ou entidade em que tiverem exercício, ficando vinculados tecnicamente à Ouvidoria Geral do Município - OGM.

Art.19. Os casos omissos e as dúvidas que venham a surgir na aplicação deste Regimento serão resolvidos pelo titular da Secretaria.

ANEXO I

SECRETARIA MUNICIPAL DE URBANISMO

CARGOS EM COMISSÃO

GRAU	QT.	DENOMINAÇÃO	VINCULAÇÃO
58	01	Subsecretário	Subsecretaria
	02	Diretor Geral	Diretoria de Análise e Licenciamento
			Diretoria de Fiscalização
55	01	Assessor do Secretário	Subsecretaria
	02	Coordenador Central	Coordenadoria Central de Planejamento e Aplicação dos Instrumentos de Política Urbana
			Coordenadoria Central de Informação e Produção de Indicadores
	07	Coordenador	Coordenadoria de Empreendimentos
			Coordenadoria de Atividade e Publicidade
			Coordenadoria de Processos Especiais
			Coordenadoria de Licenciamento Ambiental
Coordenadoria de Fiscalização Urbanística e Segurança			
01	Gerente	Coordenadoria de Fiscalização Ambiental	
		Coordenadoria Administrativa	
		Gerência de Informações e Sistemas	
54	01	Gestor de Núcleo I	Núcleo de Execução Orçamentária e Financeira
	03	Subcoordenador Central	Subcoordenadoria Central de Planejamento Urbano
			Subcoordenadoria Central de Normatização e Aplicação dos Instrumentos de Política Urbana
			Subcoordenadoria Central de Informações Físicas e Rede de Geoprocessamento
	16	Subcoordenador	Subcoordenadoria de Empreendimentos de Pequeno e Médio Porte
			Subcoordenadoria de Empreendimentos de Grande Porte
			Subcoordenadoria de Atividade
			Subcoordenadoria de Publicidade
			Subcoordenadoria de Análise e Licenciamento de Obras Especiais e de Obras em Logradouro Público
			Subcoordenadoria de Análise e Licenciamento de Projetos de Segurança
			Subcoordenadoria de Análise e Licenciamento de Eventos e Utilização Sonora
			Subcoordenadoria de Avaliação de Impacto Ambiental
			Subcoordenadoria de Vistoria e Análise para o Licenciamento Ambiental
			Subcoordenadoria de Fiscalização Urbanística de Atividade e Publicidade
			Subcoordenadoria de Fiscalização Urbanística de Empreendimentos
			Subcoordenadoria de Acompanhamento de Empreendimentos Licenciado e Manutenção Preventiva
Subcoordenadoria de Monitoramento e Fiscalização Ambiental			
Subcoordenadoria de Fiscalização e Prevenção à Poluição Sonora			
Subcoordenadoria Administrativa			
Subcoordenadoria de Pessoal			
53	02	Subgerente	Subgerência de Informações
			Subgerência de Sistemas
	13	Assessor Técnico	Subsecretaria
51	02	Secretário de Gabinete	Subsecretaria
50	02	Oficial de Gabinete	Subsecretaria
	02	Motorista de Gabinete	Subsecretaria

ANEXO II
SECRETARIA MUNICIPAL DE URBANISMO
QUADRO DE FUNÇÕES DE CONFIANÇA

GRAU	QT.	DENOMINAÇÃO	VINCULAÇÃO
63	79	Chefe de Setor B	Setor de Gestão de Processos
			Setor de Atendimento e Informações
			Setor de Arquivo
			Setor de Desenvolvimento de Sistemas
			Setor de Suporte Técnico
			Setor de Planejamento Urbano
			Setor de Elaboração, Acompanhamento e Revisão da Legislação Urbanística
			Setor de Programas e Planos Setoriais
			Setor de Planos Urbanísticos
			Setor de Regulamentação dos Instrumentos de Política Urbana
			Setor de Aplicação dos Instrumentos de Política Urbana
			Setor de Análise de Impactos Urbanos
			Setor de Emissão de Alvarás (05)
			Setor de Processos Simplificados
			Setor de Análise de Empreendimentos de Pequeno Porte
			Setor de Análise de Empreendimentos de Médio Porte
			Setor de Análise de Empreendimentos de Grande Porte
			Setor de Análise de Empreendimentos Especiais
			Setor de Vistoria Técnica (02)
			Setor de Triagem e Distribuição de Processos
			Setor de Análise de Atividade I
			Setor de Análise de Atividade II
			Setor de Análise de Publicidade
			Setor de Análise e Licenciamento de Obras Especiais
			Setor de Análise e Licenciamento de Obras em Logradouros Públicos
			Setor de Análise e Licenciamento de Projetos de Segurança de Empreendimentos
			Setor de Análise e Licenciamento de Planos de Segurança de Empreendimentos, Eventos e Atividades Especiais
			Setor de Análise e Licenciamento de Eventos e Utilização Sonora
			Setor de Avaliação de Impacto Ambiental
			Setor de Vistoria para Licenciamento Ambiental
			Setor de Análise para Licenciamento Ambiental
			Setor de Apreensão e Demolição de Bens
			Setor de Fiscalização Urbanística de Atividade e Publicidade I
			Setor de Fiscalização Urbanística de Atividade e Publicidade II
			Setor de Fiscalização Urbanística de Atividade e Publicidade III
			Setor de Fiscalização Urbanística de Atividade e Publicidade IV
			Setor de Fiscalização Urbanística de Empreendimentos I
			Setor de Fiscalização Urbanística de Empreendimentos II
			Setor de Fiscalização Urbanística de Empreendimentos III
			Setor de Fiscalização Urbanística de Empreendimentos IV
			Setor de Acompanhamento de Empreendimento Licenciado I
			Setor de Acompanhamento de Empreendimento Licenciado II
			Setor de Manutenção Preventiva
			Setor de Licenciamento de Obra Concluída
			Setor de Planejamento de Ações de Combate à Poluição Sonora

			Setor de Monitoramento Ambiental
			Setor de Fiscalização Ambiental
			Setor de Fiscalização e Prevenção a Poluição Sonora I
			Setor de Fiscalização e Prevenção a Poluição Sonora II
			Setor de Fiscalização e Prevenção a Poluição Sonora III
			Setor de Fiscalização e Prevenção a Poluição Sonora IV
			Setor de Fiscalização e Prevenção a Poluição Sonora V
			Setor de Fiscalização e Prevenção a Poluição Sonora VI
			Setor de Fiscalização e Prevenção a Poluição Sonora VII
			Setor de Fiscalização e Prevenção a Poluição Sonora VIII
			Setor de Vistoria
			Setor de Pesquisa e Estatística
			Setor de Análise de Indicadores
			Setor de Manutenção do Sistema de Informação Municipal - SIM
			Setor de Modelos Reduzidos
			Setor da Base de Dados de Logradouros
			Setor de Numeração Métrica
			Setor de Cadastro Territorial Multifinalitário
			Setor de Cartografia Digital
			Setor de Geoprocessamento
			Setor de Cadastro Técnico
			Setor de Gestão de Materiais e Patrimônio
			Setor de Gestão de Serviços
			Setor de Guarda de Bens Apreendidos
			Setor de Cobrança de Autos de Infração
			Setor de Gestão de Contratos e Convênios
			Setor de Transporte
			Setor de Gestão de Pessoas
			Setor de Desenvolvimento de Pessoas
61	19	Secretário Administrativo	Subsecretaria (02)
			Núcleo de Execução Orçamentária e Financeira
			Diretoria de Análise e Licenciamento
			Diretoria de Fiscalização
			Gerência de Informações e Sistemas
			Coordenadoria Central de Planejamento e Aplicação dos Instrumentos de Política Urbana
			Coordenadoria Central de Informação e Produção de Indicadores
			Coordenadoria de Empreendimentos
			Coordenadoria de Atividade e Publicidade
			Coordenadoria de Processos Especiais
			Coordenadoria de Licenciamento Ambiental
			Coordenadoria de Fiscalização Urbanística e Segurança
			Coordenadoria de Fiscalização Ambiental
			Coordenadoria Administrativa
			Conselho Municipal de Salvador
			Conselho Municipal de Desenvolvimento Urbano
			Comissão Setorial Permanente de Licitação
Comissão Permanente para Julgamentos de Autos de Infração			
61	57	Encarregado	Coordenadoria Central de Planejamento e Aplicação dos Instrumentos de Política Urbana (02)
			Coordenadoria Central de Informação e Produção de Indicadores (02)
			Coordenadoria de Licenciamento Ambiental (02)
			Coordenadoria de Fiscalização Urbanística e Segurança (36)
			Coordenadoria de Fiscalização Ambiental (03)
			Subcoordenadoria de Fiscalização e Prevenção à Poluição Sonora (10)
			Coordenadoria Administrativa (02)



ANEXO III
ORGANOGRAMA
ESTRUTURA ORGANIZACIONAL
SECRETARIA MUNICIPAL DE URBANISMO - SUCOM

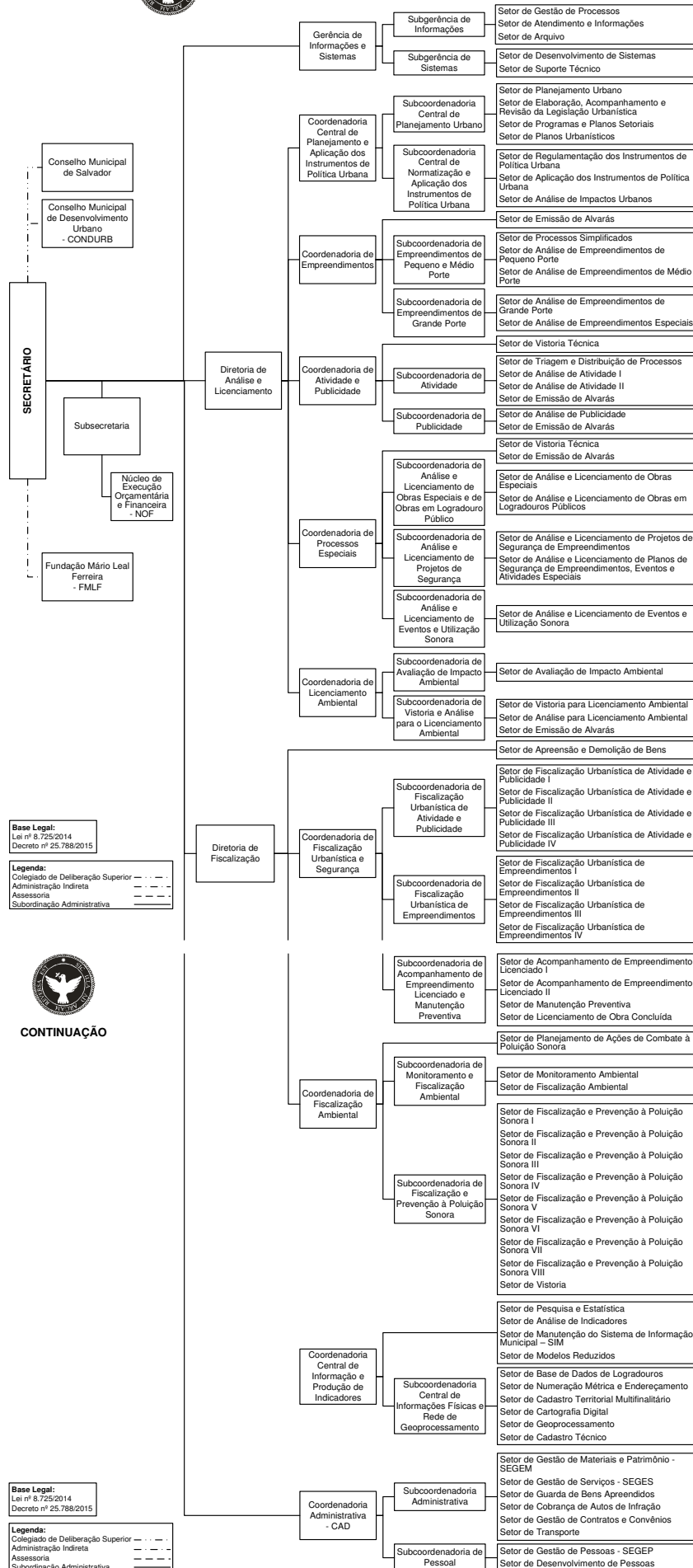

Base Legal:
Lei nº 8.725/2014
Decreto nº 25.788/2015

Legenda:
Colegiado de Deliberação Superior - - - - -
Administração Indireta - - - - -
Assessoria - - - - -
Subordinação Administrativa - - - - -



CONTINUAÇÃO

Base Legal:
Lei nº 8.725/2014
Decreto nº 25.788/2015

Legenda:
Colegiado de Deliberação Superior - - - - -
Administração Indireta - - - - -
Assessoria - - - - -
Subordinação Administrativa - - - - -

**RETIFICAÇÃO**

No Decreto nº 25.862 de 10/03/2015, publicado no DOM de 11/03/2015, referente ao Regimento da Secretaria Municipal de Promoção Social, Esporte e Combate à Pobreza – SEMPS,

Onde se lê: ... ALBÉRICO MACHADO MASCARENHAS...

Leia-se: ... LUIZ ANTÔNIO VASCONCELLOS CARREIRA...

DECRETOS SIMPLES**DECRETOS de 11 de março de 2015**

O PREFEITO MUNICIPAL DO SALVADOR, CAPITAL DO ESTADO DA BAHIA, no uso de suas atribuições,

R E S O L V E :

Nomear **NUNO TAVARES RODRIGUES**, para exercer o cargo em comissão de Coordenador, Grau 55, da Coordenadoria de Construção e Reformas - Gerência de Obras, da Secretaria Municipal da Educação e exonerar, a pedido, do mesmo cargo, **ANDRÉ LUIZ AGUIAR CARNEIRO**.

O PREFEITO MUNICIPAL DO SALVADOR, CAPITAL DO ESTADO DA BAHIA, no uso de suas atribuições,

R E S O L V E :

Considerar nomeado, desde 01/03/2015, **EDNALDO ROSA ALVES**, para exercer o cargo em comissão de Coordenador, Grau 55, da Coordenadoria de Reparos – Gerência de Manutenção, da Secretaria Municipal da Educação.

O PREFEITO MUNICIPAL DO SALVADOR, CAPITAL DO ESTADO DA BAHIA, no uso de suas atribuições,

R E S O L V E :

Delegar competência ao Secretário Municipal de Promoção Social, Esporte e Combate à Pobreza, **BRUNO SOARES REIS** para, em nome do Município, assinar convênios, contratos, por instrumento público ou particular, transações, acordos, ajustes e protocolos, bem como seus respectivos termos aditivos e rescisões, no âmbito da Secretaria da qual é titular.

O PREFEITO MUNICIPAL DO SALVADOR, CAPITAL DO ESTADO DA BAHIA, no uso de suas atribuições,

R E S O L V E :

Nomear **FRANCISCO SANTOS DE ALMEIDA**, para exercer o cargo em comissão de Coordenador, Grau 55, da Coordenadoria de Aquisições e Logística da Secretaria Municipal da Educação.

O PREFEITO MUNICIPAL DO SALVADOR, CAPITAL DO ESTADO DA BAHIA, no uso de suas atribuições,

R E S O L V E :

Nomear **AYLANA GAZAR BARBALHO**, para exercer o cargo em comissão de Gerente, Grau 57, da Gerência de Gestão de Pessoas da Secretaria Municipal da Educação.

O PREFEITO MUNICIPAL DO SALVADOR, CAPITAL DO ESTADO DA BAHIA, no uso de suas atribuições,

R E S O L V E :

Considerar nomeado, desde 02/03/2015, **ANTONIO MARCIO PINTO SAMPAIO**, para exercer o cargo em comissão de Gerente Regional, Grau 57, da Gerência Regional, da Secretaria Municipal da Educação.

O PREFEITO MUNICIPAL DO SALVADOR, CAPITAL DO ESTADO DA BAHIA, no uso de suas atribuições,

RESOLVE:

Considerar nomeados, desde 03/03/2015, para os cargos em comissão da estrutura da Secretaria Municipal da Educação, abaixo relacionados:

NOME	GRAU	CARGO	VINCULAÇÃO
EDNA SOARES BARRETO	54	COORDENADOR REGIONAL	COORDENADORIA PEDAGÓGICA

NOME	GRAU	CARGO	VINCULAÇÃO
GERUSA BISPO DOS SANTOS	54	COORDENADOR REGIONAL	COORDENADORIA PEDAGÓGICA
GILMÁRIA OLIVEIRA DOS SANTOS	54	COORDENADOR REGIONAL	COORDENADORIA PEDAGÓGICA
JEANE LEAL DA SILVA RODRIGUES	54	COORDENADOR REGIONAL	COORDENADORIA PEDAGÓGICA
RITA DE CÁSSIA MARTINS	54	COORDENADOR REGIONAL	COORDENADORIA PEDAGÓGICA

O PREFEITO MUNICIPAL DO SALVADOR, CAPITAL DO ESTADO DA BAHIA, no uso de suas atribuições,

R E S O L V E :

Tornar sem efeito o Decreto s/nº, de 26/02/2015, publicado no DOM de 27/02/2015, referente à disposição da servidora **DELMÁRIA SOUZA OLIVEIRA SAMPAIO**, matrícula 980451, lotada na Secretaria Municipal da Saúde.

O PREFEITO MUNICIPAL DO SALVADOR, CAPITAL DO ESTADO DA BAHIA, no uso de suas atribuições,

R E S O L V E :

Tornar sem efeito o Decreto s/nº, de 26/02/2015, publicado no DOM de 27/02/2015, referente à disposição da servidora **CLÁUDIA SILVA FERREIRA DA PAIXÃO**, matrícula 104343, lotada na Secretaria Municipal da Saúde.

O PREFEITO MUNICIPAL DO SALVADOR, CAPITAL DO ESTADO DA BAHIA, no uso de suas atribuições,

R E S O L V E :

Considerar exonerados, a pedido, desde 03/03/2015, os servidores abaixo relacionados, da estrutura da Secretaria Municipal da Educação:

NOME	CARGO	VINCULAÇÃO
CHRISTIANNE BARRETO NAVARRO DE BRITO CARVALHO	COORDENADOR REGIONAL	COORDENADORIA ADMINISTRATIVA
CORINA ELVIRA MIRANDA SANDES	COORDENADOR REGIONAL	COORDENADORIA PEDAGÓGICA
ENAIDE DOS SANTOS TAVARES	COORDENADOR REGIONAL	COORDENADORIA PEDAGÓGICA
GÍZIA ALVES PEREIRA	COORDENADOR REGIONAL	COORDENADORIA PEDAGÓGICA
JACIREMA PIEDADE DOS SANTOS	COORDENADOR REGIONAL	COORDENADORIA PEDAGÓGICA
TEREZA LEONÍZIA COUTO	COORDENADOR REGIONAL	COORDENADORIA ADMINISTRATIVA

GABINETE DO PREFEITO MUNICIPAL DO SALVADOR, em 11 de março de 2015.

GABINETE DO PREFEITO - GABP**PORTARIA Nº 12 /2015**

O CHEFE DE GABINETE DO PREFEITO, no uso de suas atribuições,

R E S O L V E :

Designar a servidora **LUCIANA SILVA DA COSTA**, matrícula 183, Assessor de Comunicação para, cumulativamente, responder pelo cargo em comissão de Assessor Especial, Grau 57, da Assessoria Especial de Jornalismo - Assessoria Geral de Comunicação, em substituição ao titular, **ALEXANDRE COSTA REIS**, matrícula 702, por motivo de férias, no período de 01 a 30/04/2015.

GABINETE DE CHEFE DE GABINETE DO PREFEITO, em 11 de março de 2015.

JOÃO INÁCIO RIBEIRO ROMA NETO
Chefe de Gabinete do Prefeito



SECRETARIA MUNICIPAL DA FAZENDA - SEFAZ

DESPACHOS FINAIS DA ILMª SRª DIRETORA GERAL DA RECEITA MUNICIPAL,

DELEGAÇÃO DE COMPETÊNCIA PORTARIA Nº 001/2015.

RETIFICAÇÃO

NO DESPACHO FINAL DO PROCESSO Nº 197238/2014 PUBLICADO NO DOM Nº 6.289 DO DIA 03/03/2015.

Onde se lê:

Processo nº 32469/2014 (em apenso o processo nº 38589/2014)

Leia-se:

Processo nº 19723/2014 (em apenso o processo nº 38589/2014)

Salvador, 11 de março de 2015.

ROSÂNGELA ESTRELLADO FERREIRA

Diretora Geral da Receita Municipal

COORDENADORIA DE TRIBUTAÇÃO E JULGAMENTO

COMUNICADO DA DECISÃO DE PRIMEIRA INSTÂNCIA

SETOR DE JULGAMENTO - SEJUL

EXAME DE ADMISSIBILIDADE DE RECURSO ORDINÁRIO. ADMITIDO. Atendidos os pressupostos de tempestividade e legitimidade. Base legal CTRMS/Lei 7.186/06 vigente. **Remessa dos autos do processo à Representação Fiscal.**

PROCESSO Nº	CONTRIBUINTE E REPRESENTANTE LEGAL
31964/2014	LUCIANO MERCURI BRANDÃO/DENIS COSTA SAMPAIO SOBRINHO
44330/2013	BOMPREGO BAHIA SUPERMERCADO LTDA/IVO DE OLIVEIRA LIMA
61542/2013	BOMPREGO BAHIA S/A/IVO DE OLIVEIRA LIMA
44333/2013	BOMPREGO BAHIA SUPERMERCADOS LTDA/IVO DE OLIVEIRA LIMA

Salvador, 11 de março de 2015.

MARIA ELIANE DANTAS

Chefe do SEJUL

COORDENADORIA DE TRIBUTAÇÃO E JULGAMENTO

COMUNICADO DA DECISÃO DE PRIMEIRA INSTÂNCIA

SETOR DE JULGAMENTO - SEJUL

Ficam notificados, os contribuintes referenciados, da Decisão de Primeira Instância pela **Improcedência da Impugnação** por falta de amparo legal. Deve ser observado o disposto no art. 307 da Lei 7.186/06, com alterações posteriores. **Cabe Recurso Ordinário.**

PROCESSO	CONTRIBUINTE / REPRESENTANTE LEGAL
24946/2014	CABIS JAMIL CABUS
24018/2014	CARLOS ALBERTO CYPRESTE
14432/2014	CARLOS ALBERTO DA LUZ FERRAZ
25220/2014	CARLOS ALBERTO DE MATOS CALMON
12266/2014	CARLOS ALBERTO GONÇALVES DOS SANTOS
14078/2014	CARLOS ALBERTO MOREIRA
21002/2014	CARLOS ALBERTO SIMOES NUNES
30350/2014	CARLOS ANTONIO BORGES COHIN SILVA
30407/2014	CARLOS ANTONIO BORGES COHIN SILVA
30423/2014	CARLOS ANTONIO BORGES COHIN SILVA
30441/2014	CARLOS ANTONIO BORGES COHIN SILVA
29076/2014	CARLOS COELHO LOPES
29079/2014	CARLOS COELHO LOPES
29081/2014	CARLOS COELHO LOPES
9891/2014	CARLOS CESAR FERREIRA
12564/2014	CARLOS VALADARES BARRETO
24764/2014	CARMELITA FERREIRA LINO
24601/2014	CARLOS T. DE SANTANA
24602/2014	CARLOS T. DE SANTANA
20459/2014	CELESTE MARIA DOS SANTOS DA COSTA
20215/2014	CELESTE PEDREIRA DOS SANTOS
23739/2014	CELIA LEMOS DE OLIVEIRA

PROCESSO	CONTRIBUINTE / REPRESENTANTE LEGAL
19531/2014	CELIA MARIA DOS SANTOS ROBERTO
14070/2014	CELISIO DE QUEIROZ FREITAS
24803/2014	CELSON ARAUJO DA SILVA
23867/2014	CELSON BATISTA DA SILVA
17265/2014	CELSON DE ANDRANDE CARVALHO
27942/2014	CENTRAL EMPREENDIMENTOS E PARTICIPAÇÕES LTDA
28869/2014	CERES LEMOS DORALECIO DA SILVA
7572/2014	CHALES CABRAL DA SILVA
25062/2014	CID JOSE DE JESUS RAMOS
23510/2014	CILVAIR FERREIRA DE OLIVEIRA
31068/2014	CINCINATO ARAUJO
29453/2014	CIPLAN EMPREENDIMENTOS IMOBILIARIOS LTDA
26593/2014	CLARICE SINTRA GONÇALVES
24754/2014	CLAUDIO CESAR FIGUEREDO SOARES E ESPOSA
29736/2014	CLAUDIO PAMPADO PUPO BARONI
16644/2014	CLEBER COSTA SOUZA
34212/2014	CLEUSA FIGUEREDO MASCARENHAS
22807/2014	CLEUZAILDIA MARIA DA FONSECA
8987/2014	CLOTILDES SANTOS DE ANDRADE
13531/2014	COMERCIAL 23 LTDA
26744/2014	CONTATO ASSESSORIA E SERVIÇOS LTDA
31391/2014	CRISTOVAL SILVA SEIXAS

Salvador, 11 de março de 2015.

MARIA ELIANE DANTAS

Chefe do SEJUL

COORDENADORIA DE TRIBUTAÇÃO E JULGAMENTO

COMUNICADO DA DECISÃO DE PRIMEIRA INSTÂNCIA

SETOR DE JULGAMENTO - SEJUL

Ficam notificados, os contribuintes referenciados, da Decisão de Primeira Instância pela **Improcedência da Impugnação** por falta de amparo legal. Deve ser observado o disposto no art. 307 da Lei 7.186/06, com alterações posteriores. **Cabe Recurso Ordinário.**

PROCESSO	CONTRIBUINTE / REPRESENTANTE LEGAL
28253/2014	CAIXA DE PREVIDÊNCIA DOS FUNCIONÁRIOS DO BANCO DO BRASIL
28246/2014	CAIXA DE PREVIDÊNCIA DOS FUNCIONÁRIOS DO BANCO DO BRASIL
28244/2014	CAIXA DE PREVIDÊNCIA DOS FUNCIONÁRIOS DO BANCO DO BRASIL
28241/2014	CAIXA DE PREVIDÊNCIA DOS FUNCIONÁRIOS DO BANCO DO BRASIL
28240/2014	CAIXA DE PREVIDÊNCIA DOS FUNCIONÁRIOS DO BANCO DO BRASIL
28218/2014	CAIXA DE PREVIDÊNCIA DOS FUNCIONÁRIOS DO BANCO DO BRASIL
28203/2014	CAIXA DE PREVIDÊNCIA DOS FUNCIONÁRIOS DO BANCO DO BRASIL
28158/2014	CAIXA DE PREVIDÊNCIA DOS FUNCIONÁRIOS DO BANCO DO BRASIL
28157/2014	CAIXA DE PREVIDÊNCIA DOS FUNCIONÁRIOS DO BANCO DO BRASIL
28156/2014	CAIXA DE PREVIDÊNCIA DOS FUNCIONÁRIOS DO BANCO DO BRASIL
28155/2014	CAIXA DE PREVIDÊNCIA DOS FUNCIONÁRIOS DO BANCO DO BRASIL
28120/2014	CAIXA DE PREVIDÊNCIA DOS FUNCIONÁRIOS DO BANCO DO BRASIL
28094/2014	CAIXA DE PREVIDÊNCIA DOS FUNCIONÁRIOS DO BANCO DO BRASIL
28076/2014	CAIXA DE PREVIDÊNCIA DOS FUNCIONÁRIOS DO BANCO DO BRASIL
27992/2014	CAIXA DE PREVIDÊNCIA DOS FUNCIONÁRIOS DO BANCO DO BRASIL
27973/2014	CAIXA DE PREVIDÊNCIA DOS FUNCIONÁRIOS DO BANCO DO BRASIL
27986/2014	CAIXA DE PREVIDÊNCIA DOS FUNCIONÁRIOS DO BANCO DO BRASIL
27738/2014	CAIXA DE PREVIDÊNCIA DOS FUNCIONÁRIOS DO BANCO DO BRASIL
27729/2014	CAIXA DE PREVIDÊNCIA DOS FUNCIONÁRIOS DO BANCO DO BRASIL
27691/2014	CAIXA DE PREVIDÊNCIA DOS FUNCIONÁRIOS DO BANCO DO BRASIL
27492/2014	CAIXA DE PREVIDÊNCIA DOS FUNCIONÁRIOS DO BANCO DO BRASIL
27468/2014	CAIXA DE PREVIDÊNCIA DOS FUNCIONÁRIOS DO BANCO DO BRASIL
27452/2014	CAIXA DE PREVIDÊNCIA DOS FUNCIONÁRIOS DO BANCO DO BRASIL
27362/2014	CAIXA DE PREVIDÊNCIA DOS FUNCIONÁRIOS DO BANCO DO BRASIL
27257/2014	CAIXA DE PREVIDÊNCIA DOS FUNCIONÁRIOS DO BANCO DO BRASIL
27251/2014	CAIXA DE PREVIDÊNCIA DOS FUNCIONÁRIOS DO BANCO DO BRASIL
27248/2014	CAIXA DE PREVIDÊNCIA DOS FUNCIONÁRIOS DO BANCO DO BRASIL
27237/2014	CAIXA DE PREVIDÊNCIA DOS FUNCIONÁRIOS DO BANCO DO BRASIL
27215/2014	CAIXA DE PREVIDÊNCIA DOS FUNCIONÁRIOS DO BANCO DO BRASIL
26978/2014	CAIXA DE PREVIDÊNCIA DOS FUNCIONÁRIOS DO BANCO DO BRASIL
26987/2014	CAIXA DE PREVIDÊNCIA DOS FUNCIONÁRIOS DO BANCO DO BRASIL
26996/2014	CAIXA DE PREVIDÊNCIA DOS FUNCIONÁRIOS DO BANCO DO BRASIL
27047/2014	CAIXA DE PREVIDÊNCIA DOS FUNCIONÁRIOS DO BANCO DO BRASIL
27157/2014	CAIXA DE PREVIDÊNCIA DOS FUNCIONÁRIOS DO BANCO DO BRASIL
27170/2014	CAIXA DE PREVIDÊNCIA DOS FUNCIONÁRIOS DO BANCO DO BRASIL



PROCESSO	CONTRIBUINTE / REPRESENTANTE LEGAL
27220/2014	CAIXA DE PREVIDÊNCIA DOS FUNCIONÁRIOS DO BANCO DO BRASIL
27261/2014	CAIXA DE PREVIDÊNCIA DOS FUNCIONÁRIOS DO BANCO DO BRASIL
27303/2014	CAIXA DE PREVIDÊNCIA DOS FUNCIONÁRIOS DO BANCO DO BRASIL
27323/2014	CAIXA DE PREVIDÊNCIA DOS FUNCIONÁRIOS DO BANCO DO BRASIL
27355/2014	CAIXA DE PREVIDÊNCIA DOS FUNCIONÁRIOS DO BANCO DO BRASIL
27430/2014	CAIXA DE PREVIDÊNCIA DOS FUNCIONÁRIOS DO BANCO DO BRASIL
28121/2014	CAIXA DE PREVIDÊNCIA DOS FUNCIONÁRIOS DO BANCO DO BRASIL
28160/2014	CAIXA DE PREVIDÊNCIA DOS FUNCIONÁRIOS DO BANCO DO BRASIL
28162/2014	CAIXA DE PREVIDÊNCIA DOS FUNCIONÁRIOS DO BANCO DO BRASIL

Salvador, 11 de março de 2015.

MARIA ELIANE DANTAS
Chefe do SEJUL

COORDENADORIA DE TRIBUTAÇÃO E JULGAMENTO
COMUNICADO DA DECISÃO DE PRIMEIRA INSTÂNCIA
SETOR DE JULGAMENTO - SEJUL

CONTRIBUINTE	LOCALCRED MEVAL ASSESSORIA E COBRANÇA LTDA.
REPRESENTANTE LEGAL	ROGERIO REIS SILVA E OUTROS
CGA / INSC. IMOBILIÁRIA	158.499/001-29
CNPJ/ CPF	57.858.177/0012-01
PROCESSO N.	60233/2011
NL / NFL / AI	NFL N.º 2252.2011 - ISS
FASE DE JULGAMENTO	PRIMEIRA INSTÂNCIA
JULGADOR (A):	JOAQUIM FRANCISCO FERNANDES DA SILVA
EMENTA	ISSQN. IMPUGNAÇÃO DESACOMPANHADA DE PROVAS NECESSÁRIAS PARA DESCONSTITUIR O LANÇAMENTO FISCAL. POR INFRINGÊNCIA AOS ARTIGOS 92 E 93 DA LEI 4.279/90 OBSERVADO O DECRETO MUNICIPAL 12.230/99. IMPROCEDÊNCIA DA IMPUGNAÇÃO. MANUTENÇÃO DO LANÇAMENTO ORIGINAL. PENALIDADE PREVISTA NA FORMA DO ARTIGO 103, XI DA LEI 4.279/90, COM REDAÇÃO DA LEI N.º 6.250/02.
CONTRIBUINTE	BAHIA IND. REUNIDAS RAYMUNDO DA FONTE LTDA.
PROCESSO N.	15432.2014
FASE DE JULGAMENTO	ADMISSIBILIDADE DE RO
JULGADOR (A):	MARIA ELIANE NILO DANTAS
EMENTA	EXAME DE ADMISSIBILIDADE DE RECURSO ORDINÁRIO. INDEFERIMENTO DO PEDIDO. INTEMPESTIVIDADE. O PEDIDO DE ADMISSIBILIDADE DO RO FOI INDEFERIDO VEZ QUE NÃO ABARCADO PELOS PRESSUPOSTOS LEGAIS NAS FORMAS PREVISTAS NOS ARTIGOS 289, §1º, 297 - F, I, 293-B E 301 - A DO CTRMS/LEI 7186/06, COM ALTERAÇÕES POSTERIORES. NEGADO O PROSEGUIMENTO. CABE PEDIDO DE RECONSIDERAÇÃO NOS MOLDES DO §2º DO ART. 289, DO CTRMS VIGENTE.

Salvador, 11 de março de 2015.

MARIA ELIANE NILO DANTAS
Chefe do Setor de Julgamento.

COORDENADORIA DE TRIBUTAÇÃO E JULGAMENTO
COMUNICADO DA DECISÃO DE PRIMEIRA INSTÂNCIA
SETOR DE JULGAMENTO - SEJUL

Ficam notificados, os contribuintes referenciados, da Decisão de Primeira Instância pela **procedência da Impugnação**, portanto atendido o pleito. Base legal CTRMS/Lei 7.186/06 vigente. **Remessa dos autos do processo à Coordenadoria de Cadastros para implantação.**

PROCESSO	CONTRIBUINTE / REPRESENTANTE LEGAL
10296/2014	ADINOEL MOTTA MAIA
10233/2014	ALEXANDRE PEIXOTO GUEDES NETO
13117/2014	CAIXA ECONOMICA FEDERAL
7539/2014	CARLOS ANTONIO MENEZES DA SILVA
12542/2014	CAPE INVESTIMENTOS LTDA
13498/2014	CLEIDES MENEZES DA CRUZ
17592/2014	CMC CONSTRUTORA MASCARENHAS CALLIZO LTDA
10672/2014	DANIEL MATOS PEREIRA
22702/2014	EDELICIO JOSE SANIL DOS SANTOS
30453/2014	EDERSON GALVÃO CARNEIRO RIBEIRO
23780/2014	EDNA CALDAS DE OLIVEIRA
24795/2014	EDIALIDA DE SOUZA

PROCESSO	CONTRIBUINTE / REPRESENTANTE LEGAL
30469/2014	EDINALVA GALVÃO CARNEIRO RIBEIRO
34593/2014	EDIRANI AZEVEDO VERGASTA DE JESUS
24121/2014	EDMILSON DA SILVA SANTOS
20738/2014	EDMILSON MOURA DA CONCEIÇÃO
23036/2014	EDMUNDO BISPO DE SOUZA
23090/2014	EDMUNDO BISPO DE SOUZA
23104/2014	EDMUNDO BISPO DE SOUZA
23122/2014	EDMUNDO BISPO DE SOUZA
28018/2014	EDMUNDO SANTOS DO NASCIMENTO
21643/2014	EDSON DA SILVA SANTOS
21645/2014	EDSON DA SILVA SANTOS
30680/2014	EDUARDO REIS ARAGÃO
24056/2014	EDVALDO SANTANA
20351/2014	ELMANO LEITE SILVA
17123/2014	EMILIO LIMA MOREIRA
8149/2014	ERIE NE BRITO DOS SANTOS
25082/2014	EVANDRO MOTA JUNQUEIRA
14505/2014	FERNANDO DA COSTA TOURINHO NETO
20963/2014	INES OLIVEIRA DE SOUSA
26511/2014	JOÃO ADILSON DE OLIVEIRA
24025/2014	LEILA PINTO REBOUÇAS
7070/2014	MAGDA BERETTA
6888/2014	MARCIO BENDER
24165/2014	MARIA DE LOURDES DE FREITAS SOUZA
6359/2014	MARIA GUIMARÃES NUNES
20569/2014	MARIA GORETE ALVES ROZENDO
8247/2014	MONIQUE GURRITI PESSOA
29803/2014	PEDRO DO NASCIMENTO
10431/2014	RAISSA DE AZEVEDO FERNANDES LUEDY
16214/2014	REGINA CELLI GRANA PINHEIRO GONÇALVES
11719/2014	RICARDO DEIRO DE SANTANA BRANDÃO
12812/2014	SANDRA MARIA DO BONFIM TORQUETE
10055/2014	SHEILA PIRES COSTA
35805/2014	VALDEMIRA ANTELINE NOGUEIRA
23466/2014	VICTORIANO AMOEDO LOPO

Salvador, 11 de março de 2015.

MARIA ELIANE DANTAS
Chefe do SEJUL

Conselho Municipal de Tributos - CMT

SEGUNDA CÂMARA JULGADORA

PAUTA PARA SESSÃO ORDINÁRIA DO DIA 09/04/2015, ÀS 09:00:00 HS, NA RUA DO TIRA CHAPÉU, N.º 6, ED. N. SA. D'AJUDA - CENTRO, 1.º ANDAR.

PROCESSO N.º: 31946-2012
NOTIF. FISCAL DE LANÇAMENTO N.º: 1791 - 2012 - IPTU
NOTIFICANTE(S): MARCELO GUENE DE OLIVEIRA
RECORRENTE: CONDOMÍNIO DO SALVADOR SHOPPING
RECORRIDA: FAZENDA PÚBLICA MUNICIPAL
ADVOGADO (A): FERNANDO DE OLIVEIRA LIMA E OUTROS
RELATOR: CLAUDIO DOS PASSOS SOUZA

PROCESSO N.º: 31909-2012
NOTIF. FISCAL DE LANÇAMENTO N.º: 1798 - 2012 - IPTU
NOTIFICANTE(S): MARCELO GUENE DE OLIVEIRA
RECORRENTE: CONDOMÍNIO DO SALVADOR SHOPPING
RECORRIDA: FAZENDA PÚBLICA MUNICIPAL
ADVOGADO (A): FERNANDO DE OLIVEIRA LIMA E OUTROS
RELATOR: CLAUDIO DOS PASSOS SOUZA

PROCESSO N.º: 31907-2012
NOTIF. FISCAL DE LANÇAMENTO N.º: 1799 - 2012 - TRSD
NOTIFICANTE(S): MARCELO GUENE DE OLIVEIRA
RECORRENTE: CONDOMÍNIO DO SALVADOR SHOPPING
RECORRIDA: FAZENDA PÚBLICA MUNICIPAL
ADVOGADO (A): GLÁUCIO MANOEL DE LIMA BARBOSA E OUTROS
RELATOR: CLAUDIO DOS PASSOS SOUZA

PROCESSO N.º: 31906-2012
NOTIF. FISCAL DE LANÇAMENTO N.º: 1851 - 2012 - IPTU
NOTIFICANTE(S): MARCELO GUENE DE OLIVEIRA



RECORRENTE: CONDOMÍNIO DO SALVADOR SHOPPING
RECORRIDA: FAZENDA PÚBLICA MUNICIPAL
ADVOGADO (A): ALEXANDRE DE ARAUJO ALBUQUERQUE E OUTROS
RELATORA: ANA AMÉLIA MOURA BARREIRA DE ALENCAR DORIA

PROCESSO Nº: 31903-2012
AUTO DE INFRAÇÃO Nº: 880162 - 2012 - IPTU
AUTUANTE(S): MARCELO GUENE DE OLIVEIRA
RECORRENTE: CONDOMÍNIO DO SALVADOR SHOPPING
RECORRIDA: FAZENDA PÚBLICA MUNICIPAL
ADVOGADO (A): ALEXANDRE DE ARAUJO ALBUQUERQUE E OUTROS
RELATORA: ANA AMÉLIA MOURA BARREIRA DE ALENCAR DORIA

PROCESSO Nº: 31902-2012
AUTO DE INFRAÇÃO Nº: 880149 - 2012 - IPTU
AUTUANTE(S): MARCELO GUENE DE OLIVEIRA
RECORRENTE: CONDOMÍNIO DO SALVADOR SHOPPING
RECORRIDA: FAZENDA PÚBLICA MUNICIPAL
ADVOGADO (A): ALEXANDRE DE ARAUJO ALBUQUERQUE E OUTROS
RELATORA: ANA AMÉLIA MOURA BARREIRA DE ALENCAR DORIA

DE ACORDO COM O DECRETO Nº 24.721/2014, QUE REGULAMENTA O FUNCIONAMENTO DO CONSELHO MUNICIPAL DE TRIBUTOS COM BASE NA LEI 7.186/2006, COM REDAÇÃO DADA PELA LEI 8.421/2013, E O ARTIGO 38 DA PORTARIA Nº 02/2014, QUE O INSTALOU E APROVA SEU REGIMENTO INTERNO, FICAM INTIMADOS OS CONTRIBUÍNTES E SEUS REPRESENTANTES CONSTITUÍDOS PARA VISTAS AOS PROCESSOS NO PRAZO DE DEZ DIAS.

Salvador, 11 de março de 2015.

WELLINGTON DO CARMO CRUZ
Presidente do CMT

PRIMEIRA CÂMARA JULGADORA

PAUTA PARA SESSÃO ORDINÁRIA DO DIA 09/04/2015, ÀS 09:00:00 HS, NA RUA DO TIRA CHAPÉU, Nº 6, ED. N. SA. D'AJUDA - CENTRO, 1º ANDAR.

PROCESSO Nº: 31793-2012
NOTIF. FISCAL DE LANÇAMENTO Nº: 1735-2012 - TRSD
NOTIFICANTE(S): MARCELO GUENE DE OLIVEIRA
RECORRENTE: CONDOMÍNIO DO SALVADOR SHOPPING
RECORRIDA: FAZENDA PÚBLICA MUNICIPAL
ADVOGADO (A): GLAUCIO MANOEL DE LIMA BARBOSA E OUTROS
RELATOR: WELLINGTON DO CARMO CRUZ

PROCESSO Nº: 31701-2012
NOTIF. FISCAL DE LANÇAMENTO Nº: 1753-2012 - TRSD
NOTIFICANTE(S): MARCELO GUENE DE OLIVEIRA
RECORRENTE: CONDOMÍNIO DO SALVADOR SHOPPING
RECORRIDA: FAZENDA PÚBLICA MUNICIPAL
ADVOGADO (A): GLAUCIO MANOEL DE LIMA BARBOSA E OUTROS
RELATOR: WELLINGTON DO CARMO CRUZ

PROCESSO Nº: 31705-2012
NOTIF. FISCAL DE LANÇAMENTO Nº: 1755 - 2012 - TRSD
NOTIFICANTE(S): MARCELO GUENE DE OLIVEIRA

RECORRENTE: CONDOMÍNIO DO SALVADOR SHOPPING
RECORRIDA: FAZENDA PÚBLICA MUNICIPAL
ADVOGADO (A): GLAUCIO MANOEL DE LIMA BARBOSA E OUTROS
RELATOR: WELLINGTON DO CARMO CRUZ

PROCESSO Nº: 31716-2012
NOTIF. FISCAL DE LANÇAMENTO Nº: 1759-2012 - TRSD
NOTIFICANTE(S): MARCELO GUENE DE OLIVEIRA
RECORRENTE: CONDOMÍNIO DO SALVADOR SHOPPING
RECORRIDA: FAZENDA PÚBLICA MUNICIPAL
ADVOGADO (A): GLAUCIO MANOEL DE LIMA BARBOSA E OUTROS
RELATORA: GUACIRA LEDA SILVA DOS SANTOS

PROCESSO Nº: 31731-2012
NOTIF. FISCAL DE LANÇAMENTO Nº: 1763-2012 - TRSD
NOTIFICANTE(S): MARCELO GUENE DE OLIVEIRA
RECORRENTE: CONDOMÍNIO DO SALVADOR SHOPPING
RECORRIDA: FAZENDA PÚBLICA MUNICIPAL
ADVOGADO (A): GLAUCIO MANOEL DE LIMA BARBOSA E OUTROS
RELATORA: GUACIRA LEDA SILVA DOS SANTOS

PROCESSO Nº: 31739-2012
NOTIF. FISCAL DE LANÇAMENTO Nº: 1769-2012 - TRSD
NOTIFICANTE(S): MARCELO GUENE DE OLIVEIRA
RECORRENTE: CONDOMÍNIO DO SALVADOR SHOPPING
RECORRIDA: FAZENDA PÚBLICA MUNICIPAL

ADVOGADO (A): ALEXANDRE DE ARAUJO ALBUQUERQUE E OUTROS
RELATORA: GUACIRA LEDA SILVA DOS SANTOS

DE ACORDO COM O DECRETO Nº 24.721/2014, QUE REGULAMENTA O FUNCIONAMENTO DO CONSELHO MUNICIPAL DE TRIBUTOS COM BASE NA LEI 7.186/2006, COM REDAÇÃO DADA PELA LEI 8.421/2013, E O ARTIGO 38 DA PORTARIA Nº 02/2014, QUE O INSTALOU E APROVA SEU REGIMENTO INTERNO, FICAM INTIMADOS OS CONTRIBUÍNTES E SEUS REPRESENTANTES CONSTITUÍDOS PARA VISTAS AOS PROCESSOS NO PRAZO DE DEZ DIAS.

Salvador, 11 de março de 2015.

WELLINGTON DO CARMO CRUZ
Presidente do CMT

SEGUNDA CÂMARA JULGADORA

PAUTA PARA SESSÃO ORDINÁRIA DO DIA 07/04/2015, ÀS 09:00:00 HS, NA RUA DO TIRA CHAPÉU, Nº 6, ED. N. SA. D'AJUDA - CENTRO, 1º ANDAR.

PROCESSO Nº: 31937-2012
AUTO DE INFRAÇÃO Nº: 880148 - 2012 - IPTU
AUTUANTE(S): MARCELO GUENE DE OLIVEIRA
RECORRENTE: CONDOMÍNIO DO SALVADOR SHOPPING
RECORRIDA: FAZENDA PÚBLICA MUNICIPAL
ADVOGADO (A): ALEXANDRE DE ARAUJO ALBUQUERQUE E OUTROS
RELATOR: CLAUDIO DOS PASSOS SOUZA

PROCESSO Nº: 31938-2012
NOTIF. FISCAL DE LANÇAMENTO Nº: 1795 - 2012 - TRSD
NOTIFICANTE(S): MARCELO GUENE DE OLIVEIRA
RECORRENTE: CONDOMÍNIO DO SALVADOR SHOPPING
RECORRIDA: FAZENDA PÚBLICA MUNICIPAL
ADVOGADO (A): ALEXANDRE DE ARAUJO ALBUQUERQUE E OUTROS
RELATOR: CLAUDIO DOS PASSOS SOUZA

PROCESSO Nº: 31939-2012
NOTIF. FISCAL DE LANÇAMENTO Nº: 1794 - 2012 - IPTU
NOTIFICANTE(S): MARCELO GUENE DE OLIVEIRA
RECORRENTE: CONDOMÍNIO DO SALVADOR SHOPPING
RECORRIDA: FAZENDA PÚBLICA MUNICIPAL
ADVOGADO (A): FERNANDO DE OLIVEIRA LIMA E OUTROS
RELATOR: CLAUDIO DOS PASSOS SOUZA

PROCESSO Nº: 31940-2012
NOTIF. FISCAL DE LANÇAMENTO Nº: 1793 - 2012 - TRSD
NOTIFICANTE(S): MARCELO GUENE DE OLIVEIRA
RECORRENTE: CONDOMÍNIO DO SALVADOR SHOPPING
RECORRIDA: FAZENDA PÚBLICA MUNICIPAL
ADVOGADO (A): FERNANDO DE OLIVEIRA LIMA E OUTROS
RELATORA: ANA AMÉLIA MOURA BARREIRA DE ALENCAR DORIA

PROCESSO Nº: 31942-2012
NOTIF. FISCAL DE LANÇAMENTO Nº: 1792 - 2012 - IPTU
NOTIFICANTE(S): MARCELO GUENE DE OLIVEIRA
RECORRENTE: CONDOMÍNIO DO SALVADOR SHOPPING
RECORRIDA: FAZENDA PÚBLICA MUNICIPAL
ADVOGADO (A): ALEXANDRE DE ARAUJO ALBUQUERQUE E OUTROS
RELATORA: ANA AMÉLIA MOURA BARREIRA DE ALENCAR DORIA

PROCESSO Nº: 31943-2012
AUTO DE INFRAÇÃO Nº: 880147 - 2012 - IPTU
AUTUANTE(S): MARCELO GUENE DE OLIVEIRA
RECORRENTE: CONDOMÍNIO DO SALVADOR SHOPPING
RECORRIDA: FAZENDA PÚBLICA MUNICIPAL
ADVOGADO (A): ALEXANDRE DE ARAUJO ALBUQUERQUE E OUTROS
RELATORA: ANA AMÉLIA MOURA BARREIRA DE ALENCAR DORIA

DE ACORDO COM O DECRETO Nº 24.721/2014, QUE REGULAMENTA O FUNCIONAMENTO DO CONSELHO MUNICIPAL DE TRIBUTOS COM BASE NA LEI 7.186/2006, COM REDAÇÃO DADA PELA LEI 8.421/2013, E O ARTIGO 38 DA PORTARIA Nº 02/2014, QUE O INSTALOU E APROVA SEU REGIMENTO INTERNO, FICAM INTIMADOS OS CONTRIBUÍNTES E SEUS REPRESENTANTES CONSTITUÍDOS PARA VISTAS AOS PROCESSOS NO PRAZO DE DEZ DIAS.

Salvador, 11 de março de 2015.

WELLINGTON DO CARMO CRUZ
Presidente do CMT

PRIMEIRA CÂMARA JULGADORA

PAUTA PARA SESSÃO ORDINÁRIA DO DIA 07/04/2015, ÀS 09:00:00 HS, NA RUA DO TIRA CHAPÉU, Nº 6, ED. N. SA. D'AJUDA - CENTRO, 1º ANDAR.



PROCESSO Nº: 31762-2012
NOTIF. FISCAL DE LANÇAMENTO Nº: 1723-2012 - TRSD
NOTIFICANTE(S): MARCELO GUENE DE OLIVEIRA
RECORRENTE: CONDOMÍNIO DO SALVADOR SHOPPING
RECORRIDA: FAZENDA PÚBLICA MUNICIPAL
ADVOGADO (A): FERNANDO DE OLIVEIRA LIMA E OUTROS
RELATOR: WELLINGTON DO CARMO CRUZ

PROCESSO Nº: 31774-2012
NOTIF. FISCAL DE LANÇAMENTO Nº: 1727-2012 - TRSD
NOTIFICANTE(S): MARCELO GUENE DE OLIVEIRA
RECORRENTE: CONDOMÍNIO DO SALVADOR SHOPPING
RECORRIDA: FAZENDA PÚBLICA MUNICIPAL
ADVOGADO (A): FERNANDO DE OLIVEIRA LIMA E OUTROS
RELATOR: WELLINGTON DO CARMO CRUZ

PROCESSO Nº: 31778-2012
NOTIF. FISCAL DE LANÇAMENTO Nº: 1729-2012 - TRSD
NOTIFICANTE(S): MARCELO GUENE DE OLIVEIRA
RECORRENTE: CONDOMÍNIO DO SALVADOR SHOPPING
RECORRIDA: FAZENDA PÚBLICA MUNICIPAL
ADVOGADO (A): GLAUCIO MANOEL DE LIMA BARBOSA E OUTROS
RELATOR: WELLINGTON DO CARMO CRUZ

PROCESSO Nº: 31782-2012
NOTIF. FISCAL DE LANÇAMENTO Nº: 1731-2012 - TRSD
NOTIFICANTE(S): MARCELO GUENE DE OLIVEIRA
RECORRENTE: CONDOMÍNIO DO SALVADOR SHOPPING
RECORRIDA: FAZENDA PÚBLICA MUNICIPAL
ADVOGADO (A): GLAUCIO MANOEL DE LIMA BARBOSA E OUTROS
RELATORA: GUACIRA LEDA SILVA DOS SANTOS

PROCESSO Nº: 31686-2012
NOTIF. FISCAL DE LANÇAMENTO Nº: 1747-2012 - TRSD
NOTIFICANTE(S): MARCELO GUENE DE OLIVEIRA
RECORRENTE: CONDOMÍNIO DO SALVADOR SHOPPING
RECORRIDA: FAZENDA PÚBLICA MUNICIPAL
ADVOGADO (A): ALEXANDRE DE ARAÚJO ALBUQUERQUE E OUTROS
RELATORA: GUACIRA LEDA SILVA DOS SANTOS

PROCESSO Nº: 31789-2012
NOTIF. FISCAL DE LANÇAMENTO Nº: 1733-2012 - TRSD
NOTIFICANTE(S): MARCELO GUENE DE OLIVEIRA
RECORRENTE: CONDOMÍNIO DO SALVADOR SHOPPING
RECORRIDA: FAZENDA PÚBLICA MUNICIPAL
ADVOGADO (A): GLAUCIO MANOEL DE LIMA BARBOSA E OUTROS
RELATORA: GUACIRA LEDA SILVA DOS SANTOS

DE ACORDO COM O DECRETO Nº 24.721/2014, QUE REGULAMENTA O FUNCIONAMENTO DO CONSELHO MUNICIPAL DE TRIBUTOS COM BASE NA LEI 7.186/2006, COM REDAÇÃO DADA PELA LEI 8.421/2013, E O ARTIGO 38 DA PORTARIA Nº 02/2014, QUE O INSTALOU E APROVA SEU REGIMENTO INTERNO, FICAM INTIMADOS OS CONTRIBUÍNTES E SEUS REPRESENTANTES CONSTITUÍDOS PARA VISTAS AOS PROCESSOS NO PRAZO DE DEZ DIAS.

Salvador, 11 de março de 2015.

WELLINGTON DO CARMO CRUZ
Presidente do CMT

SECRETARIA MUNICIPAL DE GESTÃO - SEMGE

PORTARIA Nº 79/2015

O SECRETÁRIO MUNICIPAL DE GESTÃO, no uso de suas atribuições,

RESOLVE:

Designar, o servidor **ANTONIO JOSÉ DIAS DE MORAES**, matrícula nº 817.508, Subcoordenador Central Sistêmico de Gestão, no período de 02/03/2015 à 31/03/2015, para responder cumulativamente pelo cargo em comissão de Coordenador Sistêmico de Gestão, grau 57, SEMGE/CPO, em virtude de férias da titular Rosane Cerqueira Badaró, matrícula nº 817.991.

GABINETE DO SECRETÁRIO DA SEMGE, em 10 de março de 2015.

ALEXANDRE TOCCHETTO PAUPERIO
Secretário

PORTARIA Nº 83/2015

O SECRETÁRIO MUNICIPAL DE GESTÃO, no uso de suas atribuições,

RESOLVE:

Designar, desde 03/03/2015, a servidora **ANA KARINNE NOVAIS SANTOS**, para exercer a Função de Confiança de Chefe de Setor A Sistêmico de Gestão de Banco de Preços, Grau 62, da Subcoordenadoria Central de Cadastro e Movimentação de Materiais, desta SEMGE/CMP.

GABINETE DO SECRETÁRIO DA SEMGE, em 10 de março de 2015.

ALEXANDRE TOCCHETTO PAUPERIO
Secretário

PORTARIA Nº 084/2015

O SECRETÁRIO MUNICIPAL DE GESTÃO, no uso da atribuição que lhe confere o artigo 1º do Decreto nº 11.659/97 e com fundamento no artigo 53 da Lei Complementar nº 01/91,

RESOLVE:

Autorizar a cessão para a Fundação Gregório de Mattos - FGM, do servidor Luis Henrique Rodrigues Caldas, matrícula 965524, lotado na Fundação Mário Leal Ferreira - FMLF, para exercer cargo em comissão.

GABINETE DO SECRETÁRIO MUNICIPAL DE GESTÃO, em 11 de março de 2015.

ALEXANDRE TOCCHETTO PAUPERIO
Secretário

DESPACHOS FINAIS DO SR. SECRETÁRIO -

DELEGAÇÃO DE COMPETÊNCIA - DECRETO 7047/1984

AVERBAÇÃO DE TEMPO DE SERVIÇO - DEFERIDA

PROC.	ORGÃO	SERVIDOR	DIAS
8007/2014	SMED	KLEIZA MENEZES MOSCOVITS	2.862
8072/2014	SMED	MARISTELA SANTOS FERRAZ	723

ESTABILIDADE ECONOMICA - DEFERIDA

PROC.	ORGÃO	SERVIDOR
127/2015	SMS	HELENICE DUARTE DE OLIVEIRA SILVA
7532/2014	SMED	RUBENS CESAR FIGUERO DO FRANCA

ABONO DE PERMANENCIA A PARTIR DA DATA DE OPÇÃO - DEFERIDO

PROC.	ORGÃO	SERVIDOR
8112/2014	SMED	ADEMARIO BORGES DOS SANTOS
15015/2014	SMS	ELIEIDE ALVES BARRETO
1360/2014	SEMPs	JOSE MENDONÇA RIBEIRO
5786/2014	SMED	TUELDY E SILVA DE OLIVEIRA NERY

RESCISÃO DE CONTRATO TEMPORARIO REDA - DEFERIDA

PROC.	ORGÃO	SERVIDOR
6690/2014	SMS	CAMILA DE MACEDO FERREIRA
11861/2014	SMS	CARLOS ALEXANDRE SANTOS RIBEIRO
423/2015	SMS	CRISTIANE DE SOUSA
424/2015	SMED	VANDERLEA FERNANDES SANTOS
459/2015	SMED	DANUZIA NEVES COSTA BRITO
469/2015	SMS	ROSANGELA DUTRA BELO
475/2015	SMS	MARCIA DA SILVA CARDOSO
14854/2013	SMS	MAIRA BARBOSA MORBECK

GABINETE DA DIRETORIA GERAL DE GESTÃO DE PESSOAS, em 11 de março de 2015.

JOSIAS FRANÇA FILHO
Diretor Geral de Gestão de Pessoas

SECRETARIA MUNICIPAL DA EDUCAÇÃO - SMED

PORTARIA Nº 049/2015

O SECRETÁRIO MUNICIPAL DE EDUCAÇÃO, no uso de suas atribuições e com base na Lei Complementar nº. 036/2004,

RESOLVE:

Nomear pro tempore, desde 03/03/2015, JACIREMA PIEDADE DOS SANTOS, matrícula 871.064, para

exercer o Cargo em Comissão de Diretor, DM5, da Unidade de Ensino 0831 - Escola Municipal Dr. Orlando Imbassahy.

GABINETE DA SECRETARIA MUNICIPAL DA EDUCAÇÃO, em 04 de março de 2015.

GUILHERME CORTIZO BELLINTANI
Secretário

PORTARIA Nº 050/2015

O SECRETÁRIO MUNICIPAL DE EDUCAÇÃO, no uso de suas atribuições e com base na Lei Complementar nº 036/2004,

RESOLVE:

Nomear pro tempore, desde 03/03/2015, CHRISTIANNE BARRETO NAVARRO DE BRITO CARVALHO, matrícula 877.433, para exercer o Cargo em Comissão de Vice-Diretor, DM1, turno matutino, da Unidade de Ensino 0154 - Centro Municipal de Educação Infantil Iacy Vaz Fagundes.

GABINETE DA SECRETARIA MUNICIPAL DA EDUCAÇÃO, em 04 de março de 2015.

GUILHERME CORTIZO BELLINTANI
Secretário

PORTARIA Nº 051/2015

O SECRETÁRIO MUNICIPAL DE EDUCAÇÃO, no uso de suas atribuições e com base na Lei Complementar nº 036/2004,

RESOLVE:

Nomear pro tempore, desde 05/03/2015, MARIA DA ANUNCIACAO SA TELES DE ARAUJO, matrícula 876.227, para exercer o Cargo em Comissão de Diretor, DM2, da Unidade de Ensino 0536- Centro Municipal de Arte, Cultura e Lazer Mário Gusmão.

GABINETE DA SECRETARIA MUNICIPAL DA EDUCAÇÃO, em 04 de março de 2015.

GUILHERME CORTIZO BELLINTANI
Secretário

PORTARIA Nº 056/2015

O SECRETÁRIO MUNICIPAL DE EDUCAÇÃO, no uso de suas atribuições legais e com base na Lei nº 8.722/2014,

RESOLVE:

Dispensar, as servidoras abaixo relacionadas da Função de Confiança de Chefe de Secretaria Escolar, das respectivas Unidades de Ensino.

SERVIDOR	MATRÍCULA	UNIDADE DE ENSINO
JANDIRA MARIA BISPO DE JESUS	871.173	ESCOLA MUNICIPAL PROFESSORA MARIA JOSÉ FONSECA
MANUELA SIQUEIRA SANTOS	876.650	ESCOLA MUNICIPAL ULYSSES GUIMARÃES

GABINETE DA SECRETARIA MUNICIPAL DA EDUCAÇÃO, em 06 de março de 2015.

GUILHERME CORTIZO BELLINTANI
Secretário

PORTARIA Nº 057/2015

O SECRETÁRIO MUNICIPAL DE EDUCAÇÃO, no uso de suas atribuições legais e com base na Lei nº 8.722/2014,

RESOLVE:

Designar, as servidoras abaixo relacionadas para exercerem a Função de Confiança de Chefe de Secretaria Escolar, das respectivas Unidades de Ensino.

SERVIDOR	MATRÍCULA	UNIDADE DE ENSINO
JANDIRA MARIA BISPO DE JESUS	871.173	ESCOLA MUNICIPAL MARIA DOLORES
MANUELA SIQUEIRA SANTOS	876.650	CENTRO MUNICIPAL DE EDUCAÇÃO INFANTIL WALDECK ORNELAS

GABINETE DA SECRETARIA MUNICIPAL DA EDUCAÇÃO, em 06 de março de 2015.

GUILHERME CORTIZO BELLINTANI
Secretário

PORTARIA Nº 058/2015

O SECRETÁRIO MUNICIPAL DA EDUCAÇÃO, no uso de suas atribuições legais,

RESOLVE:

Extinguir a partir do ano letivo de 2015, o CENTRO MUNICIPAL DE ARTE, CULTURA E EDUCAÇÃO EPIFÂNIA SILVA, situado à Rua Elmano Silveira Castro, nº 528 - IAPI.

GABINETE DA SECRETARIA MUNICIPAL DA EDUCAÇÃO, em 09 de março de 2015.

GUILHERME CORTIZO BELLINTANI
Secretário

PORTARIA Nº 059/2015

O SECRETÁRIO MUNICIPAL DE EDUCAÇÃO, no uso de suas atribuições legais,

RESOLVE:

Criar, integrando o Sistema Municipal de Educação de Salvador, a ESCOLA MUNICIPAL EDUARDO CAMPOS, localizada à Rua Doutor Jorge Costa Andrade, s/n - Águas Claras, destinada à Educação Infantil e ao Ensino Fundamental I, com 8 (oito) salas de aula que funcionarão nos turnos matutino e vespertino.

GABINETE DA SECRETARIA MUNICIPAL DA EDUCAÇÃO, em 09 de março de 2015.

GUILHERME CORTIZO BELLINTANI
Secretário

PORTARIA Nº 060/2015

O SECRETÁRIO MUNICIPAL DE EDUCAÇÃO, no uso de suas atribuições legais,

RESOLVE:

Criar, integrando o Sistema Municipal de Educação de Salvador, o CENTRO MUNICIPAL DE EDUCAÇÃO INFANTIL HÉLIO VIANA, localizado à Rua do Congo, s/n - Coutos, destinado à Educação Infantil, com 8 (oito) salas de aula que funcionarão nos turnos matutino e vespertino.

GABINETE DA SECRETARIA MUNICIPAL DA EDUCAÇÃO, em 09 de março de 2015.

GUILHERME CORTIZO BELLINTANI
Secretário

PORTARIA Nº 061/2015

O SECRETÁRIO MUNICIPAL DE EDUCAÇÃO, no uso de suas atribuições legais e com base na Lei Complementar nº 036/2004,

RESOLVE:

Nomear pro tempore, os servidores abaixo relacionados, para os cargos em comissão de Vice-Diretor, das respectivas Unidades de Ensino.

CÓDIGO/ESCOLA	MATRÍCULA	SERVIDOR	CARGO	NÍVEL
0237- MUNICIPAL SANTA BARBARA	872.826	IVONETE DE JESUS SANTOS LIRA	VICE-DIRETOR NOTURNO	DM1
0305 - MUNICIPAL BATISTA DE SAO CAETANO	877.830	NILZA OLIVEIRA DOS SANTOS GONCALVES DE JESUS	VICE-DIRETOR VESPERTINO	DM1
0317- MUNICIPAL PROFESSOR ANTONIO CARVALHO GUEDES	23.282	EDILENE NUNES SANTOS	VICE-DIRETOR MATUTINO	DM1
0328 - MUNICIPAL BATISTA DE SAN MARTIM	871.777	SARA BRESSY SANTOS	VICE-DIRETOR MATUTINO	DM1
0328 - MUNICIPAL BATISTA DE SAN MARTIM	872.430	BARBARA VIRGINIA MENDES CERQUEIRA	VICE-DIRETOR VESPERTINO	DM1
0336 - MUNICIPAL ENG. CARLOS BATALHA	877.165	ANA CRISTINA DA SILVA	VICE-DIRETOR VESPERTINO	DM1
0344 - MUNICIPAL AUSTRICLIANO DE CARVALHO	879.000	ISIS CEUTA PINTO ALVES	VICE-DIRETOR MATUTINO	DM1
0346 - MUNICIPAL FRANCISCO MANGABEIRA	875.698	ALINE SOARES FONSECA	VICE-DIRETOR MATUTINO	DM1
0357 - MUNICIPAL 15 DE OUTUBRO	875.226	ALEXANDRA CRISTINA LANGE	VICE-DIRETOR MATUTINO	DM4
0604 - MUNICIPAL DE PITUACU	875.653	TITO MARCOS OLIVEIRA DE JESUS	VICE-DIRETOR MATUTINO	DM4



CÓDIGO/ESCOLA	MATRÍCULA	SERVIDOR	CARGO	NÍVEL
0609 - MUNICIPAL BRIGADEIRO EDUARDO GOMES	879.159	CLAUDIANA SILVA MACEDO BRANDAO	VICE-DIRETOR VESPERTINO	DM4
0629 - MUNICIPAL JUIZ OSCAR MESQUITA	874.717	ALDENICE COSTA RAMOS COUTINHO DUQUES	VICE-DIRETOR VESPERTINO	DM1
0629 - MUNICIPAL JUIZ OSCAR MESQUITA	872.332	LETICIA SILVA DA COSTA FIAIS	VICE-DIRETOR MATUTINO	DM1
0714 - MUNICIPAL ALVARO DA FRANCA ROCHA	877.304	KATIA SOANE SANTOS ARAUJO	VICE-DIRETOR MATUTINO	DM1
0748 - MUNICIPAL G O V E R N A D O R ROBERTO SANTOS	871.327	MARCIA SANTANA LIMA	VICE-DIRETOR MATUTINO	DM4
0748 - MUNICIPAL G O V E R N A D O R ROBERTO SANTOS	873.245	MARIA DE LOURDES SANTOS DA ROCHA	VICE-DIRETOR NOTURNO	DM4
0839 - MUNICIPAL ZILDA ARNS	876.194	ANA CRISTINA SANTOS DUARTE DIAS	VICE-DIRETOR MATUTINO	DM1
0903 - MUNICIPAL ARMANDO CARNEIRO DA ROCHA	872.994	LUCIMEIRE OLIVEIRA DOS SANTOS	VICE-DIRETOR NOTURNO	DM1
0906 - MUNICIPAL CIDADE DE ITABUNA	878.980	SHEILA AZEVEDO SILVA	VICE-DIRETOR NOTURNO	DM4
0911 - MUNICIPAL DURVAL PINHEIRO	872.622	KESIA DOS SANTOS SANTANA	VICE-DIRETOR MATUTINO	DM1
0927 - MUNICIPAL DE ITACARANHA MANOEL FAUSTINO	875.646	MARY JANE SANTOS DE SOUSA	VICE-DIRETOR VESPERTINO	DM1
1009 - MUNICIPAL MARIA ROSA FREIRE	879.229	ELIONAI DIAS DA SILVA	VICE-DIRETOR MATUTINO	DM1
1033 - MUNICIPAL NOSSA SENHORA APARECIDA	875.763	MARLA MANUELA LAVIGNE TOURINHO	VICE-DIRETOR MATUTINO	DM1
1114 - MUNICIPAL FRANCISCA DE SANDE	871.831	CATIA CILEIDE MARQUES MACHADO	VICE-DIRETOR MATUTINO	DM4

GABINETE DA SECRETARIA MUNICIPAL DA EDUCAÇÃO, em 10 de março de 2015.

GUILHERME CORTIZO BELLINTANI
Secretário

PORTARIA Nº 062/2015

O SECRETÁRIO MUNICIPAL DE EDUCAÇÃO, no uso de suas atribuições e com base na Lei Complementar n.º 036/2004,

RESOLVE:

Tornar sem efeito na Portaria n.º 028/2015, publicada no DOM de 12/02/2015, a nomeação pro tempore da servidora JUSSIARA MARIA ANDRADE SILVA, matrícula 872.236, para exercer o Cargo em Comissão de Diretor, DM3, 0539 - Municipal Centro Social Neusa Nery.

GABINETE DA SECRETARIA MUNICIPAL DA EDUCAÇÃO, em 10 de março de 2015.

GUILHERME CORTIZO BELLINTANI
Secretário

PORTARIA Nº 063/2015

O SECRETÁRIO MUNICIPAL DE EDUCAÇÃO, no uso de suas atribuições e com base na Lei Complementar n.º 036/2004,

RESOLVE:

Tornar sem efeito na Portaria n.º 028/2015, publicada no DOM de 12/02/2015, a nomeação pro tempore da servidora MARIA DE FATIMA PEREIRA SANTOS, matrícula 878.183, para exercer o Cargo em Comissão de Diretor, DM3, 1018 - Municipal São Francisco Xavier.

GABINETE DA SECRETARIA MUNICIPAL DA EDUCAÇÃO, em 10 de março de 2015.

GUILHERME CORTIZO BELLINTANI
Secretário

PORTARIA Nº 0642015

O SECRETÁRIO MUNICIPAL DE EDUCAÇÃO, no uso de suas atribuições e com base na Lei Complementar n.º 036/2004,

RESOLVE:

Nomear pro tempore, desde 19/02/2015, TANIA MARCIA LEAL SANTANA, matrícula 872.833, para exercer o Cargo em Comissão de Diretor, DM3, da Unidade de Ensino 1018 - Municipal São Francisco

Xavier.

GABINETE DA SECRETARIA MUNICIPAL DA EDUCAÇÃO, em 10 de março de 2015.

GUILHERME CORTIZO BELLINTANI
Secretário

PORTARIA Nº 065/2015

O SECRETÁRIO MUNICIPAL DE EDUCAÇÃO, no uso de suas atribuições e com base na Lei Complementar n.º 036/2004,

RESOLVE:

Nomear pro tempore, desde 02/03/2015, ANDREA FRAGA BASTOS SANTANA, matrícula 871.665, para exercer o Cargo em Comissão de Diretor, DM3, da Unidade de Ensino 0539 - Municipal Centro Social Neusa Nery.

GABINETE DA SECRETARIA MUNICIPAL DA EDUCAÇÃO, em 10 de março de 2015.

GUILHERME CORTIZO BELLINTANI
Secretário

SECRETARIA MUNICIPAL DE CULTURA E TURISMO - SECULT

Fundação Gregório de Mattos - FGM

PORTARIA Nº. 12/2015

O PRESIDENTE DA FUNDAÇÃO GREGÓRIO DE MATTOS, DA PREFEITURA MUNICIPAL DE SALVADOR, no uso de suas atribuições, que lhe são conferidas pelo Regimento Interno da FGM, aprovado pelo Decreto n.º 19.401 de 18 de março de 2009, publicado no DOM de 19/03/2009,

RESOLVE:

Nomear, a partir de 09/03/2015, Edwin Silva das Neves, para exercer o Cargo em Comissão de Subgerente de Eventos e Projetos Especiais, grau 53, da Gerência de Promoção Cultural, desta FGM.

GABINETE DO PRESIDENTE DA FUNDAÇÃO GREGÓRIO DE MATTOS, em 09 de março de 2015.

FERNANDO FERREIRA DE CARVALHO
Presidente

SECRETARIA MUNICIPAL DO DESENVOLVIMENTO, TRABALHO E EMPREGO - SEDES

PORTARIA Nº 28/2015

A Secretária Municipal de Desenvolvimento, Trabalho e Emprego, no uso de suas atribuições legais que lhe são conferidas pelo regimento interno da SEDES, aprovado pelo Decreto n.º 23.904 de 26/04/2013, publicado no DOM de 27 a 29/04/2013, alterado pelo Decreto n.º 24.793, publicado no DOM de 15 a 17/02/2014.

RESOLVE:

Designar os servidores, FLORIANO FRANCISCO NOBRE, matrícula n.º 24, MAX ALVES MALVAR, matrícula n.º 114 e NATALINO PLINIO DA SILVA MASCARENHAS, matrícula n.º 68, para sob a presidência do primeiro, constituírem comissão para inventariar os materiais de consumo, existentes no almoxarifado desta SEDES, como forma de ajuste, tendo em vista a publicação da Lei n.º 8.725/2014, que modificou a Estrutura Organizacional da Prefeitura Municipal de Salvador, no período de 18 e 19/03/2015.

GABINETE DA SECRETARIA DE DESENVOLVIMENTO, TRABALHO E EMPREGO, em 11 de março de 2015.

ANDRÉA ALMEIDA MENDONÇA
Secretária

DESPACHOS FINAIS DO COORDENADOR DE PROTEÇÃO E DEFESA DO

CONSUMIDOR Nº 025/2015

DELEGAÇÃO DE COMPETÊNCIA - PORTARIA Nº 014/2015

FATO GERADOR: ATENDIMENTO AO CONSUMIDOR			
PROCESSO	CONSUMIDOR	FORNECEDOR	DECISÃO
52/2012	GILVANO NASCIMENTO DA SILVA	ASSISTENCIA TÉCNICA AF. VIDEO	ARQUIVAMENTO
56/2012	ESTER CARMO RAMOS DOS SANTOS	HUAWEI DO BRASIL TELECOMUNICAÇÕES LTDA - ADV. MARCOS PEREIRA CARVALHO - OAB/MG 109.935	ARQUIVAMENTO



FATO GERADOR: ATENDIMENTO AO CONSUMIDOR			
PROCESSO	CONSUMIDOR	FORNECEDOR	DECISÃO
83/2012	DALVA MARIA SANTANA	EMBASA - EMPRESA BAIANA DE ÁGUAS E SANEAMENTO S.A ADV. NATÁLIA SANTOS BONFIM - OAB/BA 30.321	ARQUIVAMENTO
261/2012	ANDRÉ LUIS TRINDADE DE FRANÇA	TELEMAR NORTE LESTE S/A - ADV. CARLOS ANTONIO BARBOSA CAMINHA - OAB/BA 31.019	ARQUIVAMENTO
263/2012	VICTOR ADAN SUAREZ SOLLA	NOKIA DO BRASIL TECNOLOGIA LTDA - ADV. ROGÉRIO ANÉFALOS PEREIRA OAB/SP 161.253	ARQUIVAMENTO
4110/2009	SOLANGE SANTOS	UNICARD BANCO MÚLTIPLO S/A - ADV. PAOLA DIAS FREITAS - OAB/SP 258.547	ARQUIVAMENTO
3911/2009	ANTONIO SIMPLICIO DOS SANTOS	BANCO DO BRASIL S.A	ARQUIVAMENTO
3912/2009	CARLOS ALBERTO SANTOS OLIVEIRA	BANCO PANAMERICANO S.A - ADV. JULIANA BARBARA JESUS DA SILVA - OAB/BA 23.468	ARQUIVAMENTO
4109/2009	EDUARDO REIS BRAGA DE HARO VENTURA	BANCO IBI S/A - BANCO MÚLTIPLO - ADV. CAROLINA ANIAS - OAB/BA 27.632	ARQUIVAMENTO
4108/2009	ALAIDE ROCHA VIDAL	HIPERCARD - ADMINISTRADORA DE CARTÕES DE CRÉDITO LTDA - ADV. PAOLA DIAS FREITAS - OAB/SP 258.547	ARQUIVAMENTO
2602/2010	LUZIA SANTOS DA SILVA	CARRERA MATERIAS DE CONSTRUÇÃO LTDA	ARQUIVAMENTO
2614/2010	GILBERTO PENA MARTINS	ASSERVIR - ASSOCIAÇÃO DOS SERVIDORES PÚBLICOS	ARQUIVAMENTO

SALVADOR, 10 DE MARÇO DE 2015

TIAGO PIÑEIRO MARTINS
Coordenador

SECRETARIA MUNICIPAL DE MOBILIDADE - SEMOB

Superintendência do Trânsito do Salvador - TRANSALVADOR

RETIFICAÇÃO

Na portaria nº074/2015, publicada no Diário Oficial do Município de 07 a 09 de março de 2015,

ONDE SE LÊ: ... no estacionamento em frente ao imóvel nº 148, com oferta de 15 (quinze) vagas, todos os dias da semana, durante 24 horas, para moradores da Vila Santos de Baixo- Engenho Velho de Brotas, (CEP - 40.243.880).

LEIA SE: ... no estacionamento em frente à Arena Fonte Nova, todos os dias da semana, durante 24 horas, para moradores da Vila Santos de Baixo- Engenho Velho de Brotas, (CEP - 40.240.090).

GABINETE DA SUPERINTENDENCIA DE TRÂNSITO DO SALVADOR, em 10 de março de 2015.

FABRÍZZIO MULLER MARTINEZ
Superintendente Executivo

Junta Administrativa de Recursos de Infrações - JARI

RECURSOS JULGADOS NA SESSÃO ORDINÁRIA DO DIA: 11/03/2015 - 3ª JARI

A JARI, no julgamento dos Recursos interpostos contra penalidades impostas pela Superintendência de Trânsito e Transporte do Salvador - TRANSALVADOR, por infrações previstas no Código de Trânsito Brasileiro-CTB, por unanimidade, DECIDE:

08-DAR PROVIMENTO, POR UNANIMIDADE AOS RECURSOS A SEGUIR DISCRIMINADOS, DECIDINDO PELA IMPROCEDÊNCIA DA IMPOSIÇÃO DA PENALIDADE:

PROCESSO	AIT	INFRAÇÃO	RECORRENTE	RELATOR
11646-2014	P001807746	ART. 181, XVIII	NALY CARVALHO SAMPAIO	CLAUDIA BRUM
12767-2014	P001803144	ART. 181, XVIII	ANA CLAUDIA SILVA NASCIMENTO	CLAUDIA BRUM
13969-2014	P001688100	ART. 181, XVIII	HELDER SANTANA DA CRUZ	CLAUDIA BRUM
15700-2014	P001805406	ART. 167	NILDA GOMES BARBOSA	CLAUDIA BRUM
17988-2014	P001781382	ART. 181, XIX	ANDERSON CARLOS DOS SANTOS	CLAUDIA BRUM
18338-2014	P001531927	ART. 181, XVIII	TAJANA REGINA PEREIRA DOS SANTOS	CLAUDIA BRUM

PROCESSO	AIT	INFRAÇÃO	RECORRENTE	RELATOR
18351-2014	F000979289	ART. 208	MEIGLE MENDES DAS MERCES	CLAUDIA BRUM
20344-2014	P001809072	ART. 181, XVIII	UBIRAJARA CONCEICAO DOS SANTOS	CLAUDIA BRUM
21839-2014	P001808079	ART. 181, XVIII	EMPRESA BRAS DE C E TELEGRAFOS	CLAUDIA BRUM
24471-2014	P001793957	ART. 210	EDIMILSON DA SILVA MELO	CLAUDIA BRUM
26311-2014	P001845949	ART. 181, XVII	AUREA ARAGAO CARIBE DIAS	CLAUDIA BRUM
27211-2014	P001812939	ART. 181, XVIII	ROGERIO SILVA DOS SANTOS	CLAUDIA BRUM
2899-2014	P001771667	ART. 196	ELDER FERREIRA	ROGERIA MORENO
28666-2014	P001839851	ART. 181, XVII	CAMILO SANTOS SOUZA	CLAUDIA BRUM
34394-2013	R002225738	ART. 218, I	SAULO PEREIRA ROCHA LIMA	ROGERIA MORENO
35744-2013	R002234069	ART. 218, I	COSMA ROSENO DE CARVALHO	CLAUDIA BRUM
46260-2013	R002242298	ART. 218, I	MARIZA DE SOUSA MENEZES	ROGERIA MORENO
47449-2013	R002257124	ART. 218, I	GERALDO ADRIANO E DA PAIXAO	CLAUDIA BRUM
49497-2013	R002224837	ART. 218, I	ANTONIO GUIMARAES DE ARAUJO RAMOS	ROGERIA MORENO
61128-2014	P001931844	ART. 181, XVII	MARCELLY MELO DA CRUZ	CLAUDIA BRUM
62082-2014	P001933774	ART. 181, XVII	WILSON JOSE DA PURIFICACAO	CLAUDIA BRUM
62811-2014	P001920226	ART. 182, III	LUIZA BICALHO DE SENA	CLAUDIA BRUM
63121-2014	P001885920	ART. 181, XIX	ILANA MENEZES DE ALMEIDA	CLAUDIA BRUM
6453-2014	R002366587	ART. 218, I	ROMILDO DE JESUS OLIVEIRA	CLAUDIA BRUM
65535-2013	F001008687	ART. 208	EDINEI MACHADO PEREIRA	CLAUDIA BRUM
66610-2013	P001736972	ART. 244, I	ADRIANO PEREIRA EVANGELISTA	ORLANDO NONATO

09-NEGAR PROVIMENTO, POR UNANIMIDADE AOS RECURSOS A SEGUIR DISCRIMINADOS, MANTENDO AS PENALIDADES IMPOSTAS:

PROCESSO	AIT	INFRAÇÃO	RECORRENTE	RELATOR
67109-2013	F001017890	ART. 208	ROBERTO COSTA DE QUEIROZ	CLAUDIA BRUM
97926-2014	F001238420	ART. 208	ADRIANO DA SILVA FERREIRA	CLAUDIA BRUM
65566-2011	F000769778	ART. 208	ROBSON CESAR DIAS SANTANA	ROGERIA MORENO
66006-2013	F001000331	ART. 208	JOILTON AGAPITO DOS SANTOS	CLAUDIA BRUM
67285-2013	F000999060	ART. 208	DEOCLECIANO B DE ARAUJO NETTO	CLAUDIA BRUM
67465-2013	F001005942	ART. 208	LUCIANA SIMOES MACHADO	CLAUDIA BRUM
67505-2013	F001006280	ART. 208	JOSE ARAUJO SALES	CLAUDIA BRUM
64698-2013	F001019083	ART. 208	GEOVANE BISPO DOS SANTOS	CLAUDIA BRUM
64878-2013	F001017985	ART. 208	TERESINHA DE JESUS BENICIO	CLAUDIA BRUM
65200-2013	F001011104	ART. 208	FLORISNEIRE SENA DE OLIVEIRA	CLAUDIA BRUM
65462-2013	F001000010	ART. 208	ANAILCE BARBOZA DOS SANTOS	CLAUDIA BRUM
65534-2013	F001008696	ART. 208	EDINEI MACHADO PEREIRA	CLAUDIA BRUM
63801-2014	P001935967	ART. 181, X	JOSE CARLOS DE JESUS CERQUEIRA	CLAUDIA BRUM
63982-2013	F001016458	ART. 208	CLOVIS DENILSON DE S SANTANA	CLAUDIA BRUM
63996-2014	P002033800	ART. 181, XVII	MARLENE CURY BRITO	CLAUDIA BRUM
64067-2014	P002026053	ART. 252, VI	CESAR MACHADO DOS SANTOS	CLAUDIA BRUM
63018-2014	P001917177	ART. 181, XIX	CRISTIANE CONCEICAO DA SILVA	CLAUDIA BRUM
63072-2014	P001915366	ART. 167	RAFAEL ARAUJO GOMES JUNIOR	CLAUDIA BRUM
59252-2013	F000985097	ART. 208	DANIELA SILVA SADY	ROGERIA MORENO



PROCESSO	AIT	INFRAÇÃO	RECORRENTE	RELATOR
59770-2013	R002262514	ART. 218,I	MAIRA LUNA BELLAS OLIVEIRA	ROGERIA MORENO
61051-2014	P001930475	ART. 181,XVII	ADRIENNE PALMA LEAL	CLAUDIA BRUM
62578-2014	P001603254	ART. 181,VIII	PAULO DE TARSO P DE ALMEIDA	CLAUDIA BRUM
62122-2014	P001920540	ART. 182,III	MARCELO DANTAS CARLOMAGNO	CLAUDIA BRUM
62181-2013	R002319589	ART. 218,I	ANDRE MIRANDA DE MORAES	ROGERIA MORENO
61439-2014	P001904251	ART. 167	MARCELO DAVID RIBEIRO DE AMORIM	CLAUDIA BRUM
61943-2014	P001818988	ART. 181,XIX	NILDA DE CARVALHO AZEVEDO	CLAUDIA BRUM
62078-2014	P001872970	ART. 181,XIX	ANTONIO CARLOS BORGES SANTANA	CLAUDIA BRUM
50436-2013	F000969230	ART. 208	JOELIA BARBOSA ARGOLLO	CLAUDIA BRUM
52830-2013	F000957939	ART. 208	ANTONIO ROCHA LOBO	CLAUDIA BRUM
55053-2012	R001958112	ART. 218,I	ZANONE PEREIRA DE ASSIS	ROGERIA MORENO
58244-2013	F000990535	ART. 208	MARIVALDO SANTOS SILVA	CLAUDIA BRUM
58248-2013	P001569021	ART. 181,VIII	AILTON RIBEIRO SANTANA	ROGERIA MORENO
48146-2013	F000987395	ART. 208	SIDNEI DA SILVA CERQUEIRA	CLAUDIA BRUM
46936-2013	R002265911	ART. 218,I	SHALEV EMPREENDIMENTOS LTDA ME	ROGERIA MORENO
49320-2013	F000969640	ART. 208	LOURIVAL CANDIDO DA SILVA	CLAUDIA BRUM
38791-2014	P001869521	ART. 193	CARLOS JOSE WANDERLEY DE SOUZA	CLAUDIA BRUM
38804-2014	F001002943	ART. 208	JOSE DOS SANTOS ALFAYA	CLAUDIA BRUM
38831-2014	P001832863	ART. 252,VI	ISAIAS DEIRO CORREIA	CLAUDIA BRUM
35541-2014	P001853148	ART. 181,VIII	VANESSA SOUZA DE OLIVEIRA	CLAUDIA BRUM
43236-2013	F000958945	ART. 208	ROBERTO ANDRADE CARVALHO	CLAUDIA BRUM
43678-2013	R002289445	ART. 218,I	DARLON ARUBA DAMACENA	CLAUDIA BRUM
35988-2014	P001868572	ART. 184,I	ANA LUCIA SILVA SIMAS	CLAUDIA BRUM
36234-2014	P001729156	ART. 167	PAULO FRANCISCO DE JESUS SANTOS	CLAUDIA BRUM
36423-2014	P001849963	ART. 181,XVIII	JOEL FERREIRA SANTOS	CLAUDIA BRUM
36527-2014	P001626566	ART. 167	ARIOSVALDO CONCEICAO SANTIAGO	CLAUDIA BRUM
36991-2014	F000955511	ART. 208	ARIVALTER CESAR SANTOS DE OLIVEIRA	CLAUDIA BRUM
37725-2013	L000301855	ART. 218,I	ADILSON SILVA DA COSTA	ORLANDO NONATO
38039-2013	F000945268	ART. 208	ADILCIARA DE ALMEIDA SOUZA	CLAUDIA BRUM
34407-2014	P001872760	ART. 181,XIX	ADEILDO SOUZA FARIAS	CLAUDIA BRUM
34411-2014	P001830877	ART. 208	TANGRE PARANHOS LEITE OLIVEIRA	CLAUDIA BRUM
34768-2014	P001873492	ART. 167	ANAILTON DA SILVA TAVARES	CLAUDIA BRUM
35041-2014	P001448155	ART. 186,I	ANTONIO CARLOS DOS S CALAZANS	CLAUDIA BRUM
35078-2014	P001866838	ART. 181,VIII	JUSCEVAL ARAUJO AMORIM	CLAUDIA BRUM
28279-2014	P001835050	ART. 181,VIII	VANESSA SUNA DA SILVA SANTOS	CLAUDIA BRUM
28297-2014	P001876445	ART. 181,XVIII	JAILTON COSME DOS SANTOS JUNIOR	CLAUDIA BRUM
28481-2013	F000933599	ART. 208	JUAN TOMAS AYALA OSUNA	CLAUDIA BRUM
29101-2014	P001829692	ART. 252,VI	HILTON CESAR DE ALMEIDA ANDRADE	CLAUDIA BRUM
30136-2014	P001846505	ART. 181,XVIII	BARBARA SOARES SANTANA	CLAUDIA BRUM
30721-2014	P001845113	ART. 244,I	REGINALDO ASSIS DE ARAUJO	CLAUDIA BRUM
30776-2014	P001856765	ART. 182,VI	ANGELICA SANTOS LIMA DE ALMEIDA	CLAUDIA BRUM
30951-2014	P001806326	ART. 167	MONIQUE MELO ALVES	CLAUDIA BRUM

PROCESSO	AIT	INFRAÇÃO	RECORRENTE	RELATOR
31013-2014	P001843127	ART. 182,VI	ELBA MARCIA REIS DE AZEVEDO.	CLAUDIA BRUM
31261-2014	P001802254	ART. 181,VIII	ZOZIMO BULHOES GUIMARAES	CLAUDIA BRUM
31680-2014	P001827527	ART. 252,VI	JONIVAL BARRETO COSTA	CLAUDIA BRUM
32549-2014	P001702393	ART. 181,XVIII	NATHALIA DE OLIVEIRA PIRES	CLAUDIA BRUM
32670-2014	P001816393	ART. 167	NADJA CONCEICAO OLIVEIRA LOPES	CLAUDIA BRUM
32710-2014	P001858274	ART. 167	GRACA MARIA RAMOS MOREIRA	CLAUDIA BRUM
33075-2014	P001756607	ART. 252,VI	CEZAR LEAO RUAS FILHO	CLAUDIA BRUM
33124-2014	P001869772	ART. 181,XVIII	ANTONIO CARLOS BATISTA	CLAUDIA BRUM
27653-2014	P001834208	ART. 167	JOSE CARLOS FERREIRA SANTOS	CLAUDIA BRUM
27658-2014	P001832655	ART. 206,IV	MARTHA SCHEILA PLATON BEZERRA	CLAUDIA BRUM
27815-2014	P001864489	ART. 167	OSVALDO SILVA	CLAUDIA BRUM
26866-2014	P001826799	ART. 181,VIII	SONIA MARIA CUNHA TEIXEIRA	CLAUDIA BRUM
26951-2014	P001829239	ART. 181,XIX	EUNICE MARQUES DOS SANTOS	CLAUDIA BRUM
24462-2014	P001788439	ART. 181,XIX	PEDRO JORGE S CINTRA	CLAUDIA BRUM
25948-2014	P001825205	ART. 181,VIII	ANDREI HIBRAIN TERME	CLAUDIA BRUM
24507-2014	P001786450	ART. 181,XIX	FLAVIA SANTOS SANTANA	CLAUDIA BRUM
25164-2014	P001858967	ART. 181,VIII	ROBERTO DOS SANTOS CERQUEIRA	CLAUDIA BRUM
25335-2014	P001714459	ART. 181,XIX	MICHELLE FRANCY OLIVEIRA DA SILVA	CLAUDIA BRUM
25489-2014	P001833996	ART. 167	LUCIO CARLOS C DOS S SEGUNDO	CLAUDIA BRUM
22018-2014	F000988387	ART. 208	AUGUSTO CEZAR DA SILVA BASTOS	CLAUDIA BRUM
22135-2014	F000970780	ART. 208	SILVIO DE OLIVEIRA PIMENTA	CLAUDIA BRUM
23896-2014	P001827813	ART. 181,XIX	NADIJANE TATIANE B DOS SANTOS	CLAUDIA BRUM
21947-2014	P001776940	ART. 167	MARIA ESTHER DA S MODESTO	CLAUDIA BRUM
21055-2014	P001817341	ART. 252,VI	CLAUDIO ANTONIO ARAUJO CARRERA	CLAUDIA BRUM
21195-2014	P001785249	ART. 181,XVIII	LUCAS DE OLIVEIRA GAMA	CLAUDIA BRUM
22775-2014	P001820439	ART. 181,XVIII	JOSE VALDO MOREIRA	CLAUDIA BRUM
23288-2014	P001829097	ART. 181,XVIII	ANTONIO CARLOS BRANDAO E CARLOS	CLAUDIA BRUM
23369-2014	P001825329	ART. 181,XIX	PEDRO JORGE S CINTRA	CLAUDIA BRUM
18725-2014	F001001650	ART. 208	AMILTON DA SILVA CERQUEIRA	CLAUDIA BRUM
19297-2014	P001824947	ART. 181,XVII	ELVIS ANDREAZA PAIXAO DOS SANTOS	CLAUDIA BRUM
18004-2014	P001582629	ART. 181,XIX	ANDERSON CARLOS DOS SANTOS	CLAUDIA BRUM
18293-2014	P001819028	ART. 252,VI	ROGERIO CERQUEIRA DIAS	CLAUDIA BRUM
17271-2014	F001011928	ART. 208	ANTONIO JESUINO CONCEICAO DA CRUZ	CLAUDIA BRUM
17410-2014	F000991816	ART. 208	ORLANDO SILVA DE SOUZA	CLAUDIA BRUM
17497-2014	P001745356	ART. 230,II	ANELITA PEREIRA PESSOA	CLAUDIA BRUM
16907-2014	F000990841	ART. 208	OSMA TELES SANTIAGO	ROGERIA MORENO
17127-2014	P001803813	ART. 181,VIII	AMERICO FERREIRA DE SOUZA JUNIOR	CLAUDIA BRUM
14882-2014	P001798404	ART. 239	MARCOS VINICIUS DE ARAGAO MAIA	CLAUDIA BRUM
15499-2014	F001003472	ART. 208	FRANCISCO ALBERTO M V DE MELLO	CLAUDIA BRUM
13509-2014	P001797220	ART. 167	SONIA ALMEIDA S BARREIRO	CLAUDIA BRUM
13699-2014	P001787050	ART. 167	JOZELIO FREIRE DE CARVALHO	ROGERIA MORENO
11826-2014	P001780522	ART. 252,VI	SANDRA PEGGY ARAUJO DE CARVALHO	CLAUDIA BRUM



PROCESSO	AIT	INFRAÇÃO	RECORRENTE	RELATOR
12064-2014	F000974042	ART. 208	NEUZA MARIA SOUZA CRUZ	ROGERIA MORENO
12195-2014	C016483951	ART. 181,XIX	FERNANDO CORREIA DOS SANTOS	CLAUDIA BRUM
12348-2014	P001773115	ART. 181,XIX	SIMONE OLIVEIRA COSTA	CLAUDIA BRUM
12744-2014	P001773524	ART. 181,XVIII	TANIA REGINA S SILVA	CLAUDIA BRUM

24-NÃO CONHECER, POR UNANIMIDADE AOS RECURSOS A SEGUIR DISCRIMINADOS, MANTENDO AS PENALIDADES IMPOSTAS:

PROCESSO	AIT	INFRAÇÃO	RECORRENTE	RELATOR
12825-2014	P001236522	ART. 181,XIX	FERNANDA CRISTINA COSTA SILVA	CLAUDIA BRUM
15615-2014	F000962378	ART. 208	ALINE FERNANDA A PALMEIRA	CLAUDIA BRUM
17136-2014	R002333404	ART. 218,I	LEANDRO DAVID DE V E SILVA	CLAUDIA BRUM
19873-2014	F000976890	ART. 208	JOSE CARLOS RODRIGUES PEREIRA	CLAUDIA BRUM
23378-2014	P001710956	ART. 181,XIX	PEDRO JORGE S CINTRA	CLAUDIA BRUM
23382-2014	P001736743	ART. 181,XIX	PEDRO JORGE S CINTRA	CLAUDIA BRUM
23387-2014	P001781149	ART. 181,XIX	PEDRO JORGE S CINTRA	CLAUDIA BRUM
23814-2014	P001725931	ART. 181,XIX	MARCOS FRANCISCO DA SILVA	CLAUDIA BRUM
21974-2014	P001650290	ART. 181,VIII	ADEMIR SANTANA FERREIRA	CLAUDIA BRUM
24435-2014	P001794358	ART. 181,XIX	PEDRO JORGE S CINTRA	CLAUDIA BRUM
22509-2014	P001720994	ART. 181,XIX	ANA ELIZE CORREA MARQUES TEIXEIRA	CLAUDIA BRUM
25498-2014	P001742991	ART. 181,XVIII	CELSONO RAFAEL CARNEIRO OLIVEIRA	CLAUDIA BRUM
27973-2014	P001758058	ART. 181,XIX	FLAVIA SILVA DE SANTANA	CLAUDIA BRUM
33133-2014	F000979847	ART. 208	TERCIO NERES DOS SANTOS	CLAUDIA BRUM
33651-2014	P001772265	ART. 181,X	M C R COMERCIAL DE BEBIDAS	CLAUDIA BRUM
34358-2014	P001841807	ART. 167	LAFAYETTE SOLEDADE	CLAUDIA BRUM
3136-2014	R002265423	ART. 218,I	EDUARDO DE MACEDO DIAS	CLAUDIA BRUM
28805-2014	P001569643	ART. 181,XVIII	IVANEI PEREIRA BISPO	CLAUDIA BRUM
35438-2014	P001644192	ART. 181,XIX	PAULO DE JESUS	CLAUDIA BRUM
38471-2014	P001770353	ART. 208	RITA DE CASSIA CONCEICAO	CLAUDIA BRUM
44965-2013	R002267835	ART. 218,I	POLICIA CIVIL DA BAHIA	ROGERIA MORENO
35573-2014	P001789415	ART. 181,XVIII	ROSEMARY SILVA SANTOS DE BRAGA	CLAUDIA BRUM
38845-2014	P001321867	ART. 252,VI	ROBERTO MARTINS NOGUEIRA	CLAUDIA BRUM
39542-2014	P001832353	ART. 167	JOSELITO DA CUNHA JUNIOR	CLAUDIA BRUM
48150-2014	P001752709	ART. 181,XVIII	JEFERSON RAMOS DOS SANTOS	CLAUDIA BRUM
47539-2013	R002284377	ART. 218,I	POLICIA CIVIL DA BAHIA	ROGERIA MORENO
46931-2013	R002270616	ART. 218,I	SHALEV EMPREENDIMENTOS LTDA ME	ROGERIA MORENO
58811-2011	F000870989	ART. 208	BARTOLOMEU GUEDES PESTANA	CLAUDIA BRUM
55652-2013	R002293974	ART. 218,I	RAIMUNDO SERGIO DE S SANTOS	ROGERIA MORENO
51345-2013	R002290397	ART. 218,I	JAILTON OLIVEIRA CRUZ	CLAUDIA BRUM
51863-2014	P001857255	ART. 167	RAYSSA CARVALHO BITTENCOURT	ROGERIA MORENO
62483-2014	P001668002	ART. 207	ELIEZER OLIVEIRA DIAS	CLAUDIA BRUM
62749-2014	P001900183	ART. 208	ANDREA RIBEIRO DA SILVA E SILVA	CLAUDIA BRUM
63608-2013	R001848093	ART. 218,I	RODRIGO SILVA DOS SANTOS	CLAUDIA BRUM
64080-2014	P001682686	ART. 181,XIX	SILVIO VIEIRA DE ARAUJO	CLAUDIA BRUM

PROCESSO	AIT	INFRAÇÃO	RECORRENTE	RELATOR
67776-2013	F000950655	ART. 208	BRUNO CONCEICAO SANTOS	CLAUDIA BRUM
86158-2014	R002222548	ART. 218,I	JULIO CESAR DOS SANTOS MUNIZ	CLAUDIA BRUM
94415-2014	F001091576	ART. 208	JOAO MENDES MACHADO	CLAUDIA BRUM
66051-2013	F000976648	ART. 208	LUIZ SANTOS LEITE	CLAUDIA BRUM
66092-2013	F000991675	ART. 208	RAIMUNDO FRANCA DOS ANJOS	CLAUDIA BRUM
65679-2013	F000976498	ART. 208	JANE WAKED FERREIRA GOMES	CLAUDIA BRUM
67258-2013	R002265268	ART. 218,I	ANDRE BATISTA EVANGELISTA	CLAUDIA BRUM

No prazo de Trinta (30) dias, a contar desta publicação, poderá ser interposto recurso ao Conselho Estadual de Trânsito-CETTRAN contra as Decisões desta JARI. Dá-se ciência nos termos do art.288 do CTB.

Salvador, Quarta-feira, 11 de Março de 2015

CLAUDIA VERENA BRUM BRITO
Presidente 3ª JARI

SECRETARIA CIDADE SUSTENTÁVEL - SECIS

DESPACHOS FINAIS - DELEGAÇÃO DE COMPETÊNCIA - DECRETO Nº 7047/1984
- LICENÇA PRÊMIO OU ESPECIAL - DEFERIDO

PROCESSO DEFERIDO CONFORME PARECER DA RPGMS/SECIS.

PROCESSO	INTERESSADO	QUINQUÊNIO
802/2014	ELEANDRO PEREIRA	3º, 4º, 5º, 6º E 7º
764/2014	JONAS ELIAS FERREIRA	1º, 2º, 3º, 4º, 5º E 6º
56/2015	MÁRCIO JOSÉ PINHEIRO RAMOS DA SILVA	1º
76/2015	SONIA MARIA NUNES VIANA	6º

SECRETARIA CIDADE SUSTENTÁVEL, em 11 de março de 2015.

ELIANA MARIA BARROS CAMPOS COSTA
Coordenador Administrativo

SECRETARIA MUNICIPAL DE ORDEM PÚBLICA - SEMOP

PORTARIA N.º 039/2015

A SECRETÁRIA DE ORDEM PÚBLICA DO MUNICÍPIO DO SALVADOR, no uso de suas atribuições, com fundamento no Art. 55, § 1º, da Lei Complementar n.º 01/91,

RESOLVE:

Considerar designado desde 01/03/2015, o servidor JOÃO CARLOS NASCIMENTO SILVA, matrícula n.º 813.542, Encarregado, para responder, cumulativamente, pela Função de Confiança de CHEFE DE SETOR "B", grau 63, do Setor de Administração de Feiras - SEFEI, da Coordenadoria de Feiras e Mercados - CFM, desta SEMOP, em substituição temporária por motivo de férias do titular PAULO CRISTIANO DA SILVA FERREIRA, matrícula n.º 813.756, pelo período de 30 (trinta) dias.

GABINETE DA SECRETÁRIA DA SEMOP, em 11 de março de 2015.

ROSEMMA BURLACCHINI MALUF
Secretária

SECRETARIA MUNICIPAL DA INFRAESTRUTURA, HABITAÇÃO E DEFESA CIVIL - SINDEC

PORTARIA Nº14/2015

O SECRETÁRIO MUNICIPAL DA INFRAESTRUTURA, HABITAÇÃO E DEFESA CIVIL, no uso de suas atribuições que lhe confere o Art. 16, inciso I, alínea K, do Regimento Interno aprovado pelo Decreto n.º 19.408 de 18 de março de 2009.

RESOLVE:

Designar a servidora DANIELA ANDRADE PIMENTEL, matrícula 811.299, para responder pelo Cargo em comissão de coordenador, Grau 55, da Coordenadoria de Projetos e Fomento à Produção de Habitação Popular, da Secretaria Municipal da Infraestrutura, Habitação e Defesa Civil, durante



o impedimento legal do titular ELAINE SOUZA DE MENEZES, matrícula 811.175, no período de 30/03/2015 a 18/04/2015, por motivo de férias regulamentares.

GABINETE DO SECRETÁRIO MUNICIPAL DA INFRAESTRUTURA, HABITAÇÃO E DEFESA CIVIL, em 11 de março de 2015.

PAULO SÉRGIO DE NORONHA FONTANA
Secretário

Superintendência de Conservação e Obras Públicas do Salvador - SUCOP

PORTARIA Nº036/2015

O Superintendente da SUCOP - Superintendência de Conservação e Obras Públicas do

Salvador, no uso de suas atribuições legais, conferidas pelo Regimento Interno desta Autarquia, aprovado através do Decreto nº 19.405/2009, e tendo em vista o constante do processo nº 0109/2015.

RESOLVE:

Conceder a servidora **TAMAR BATISTA COSTA**, matrícula nº 302729, Técnico Administrativo Municipal, Licença para tratar de interesses particulares, pelo período de 02 (dois) anos, de 01/02/2015 a 30/01/2017.

GABINETE DA SUPERINTENDÊNCIA DE CONSERVAÇÃO E OBRAS PÚBLICAS DO SALVADOR, em 09 de março de 2015.

JOSÉ HAMILTON DA SILVA BASTOS
Superintendente

LICITAÇÕES

SECRETARIA MUNICIPAL DA FAZENDA - SEFAZ

RESUMO DA DISPENSA DE LICITAÇÃO

Processo Nº: 19.679/2015
Empresa: ARB SERVIÇOS GRÁFICOS LTDA.
Objeto: Encadernação de Livros Contábeis da CCT / Ata CMT.
Parecer Nº: 084/2015;
Valor Total: R\$ 4.500,80 (quatro mil quinhentos reais e oitenta centavos);
Dotação Orçamentária:
Unidade Orçamentária: 27.00.02 - NOF/SEFAZ;
Atividade: 04.122.015.2001 - Manutenção dos Serviços Técnicos e Administrativos- SEFAZ;
Classificação da Despesa: 3.3.90.39 - Outros Serviços de Terceiros - Pessoa Jurídica;
Fonte: 000 - Tesouro.
Amparo Legal: Lei 8.666/93, art. 24, inciso II.
Data da Homologação: 10/03/2015.

Salvador, 10 de março de 2015.

PAULO GANEM SOUTO
Secretário Municipal da Fazenda.

RESULTADO DE LICITAÇÃO

A Comissão Setorial Permanente de Licitação - COPEL, atendendo a decisão do Exmo. Sr. Secretário Municipal da Saúde, divulga o resultado das licitações abaixo especificadas:

Pregão Eletrônico - SMS n.º 013/2015
Processo nº 11584/2014
Objeto: REGISTRO DE PREÇOS PARA AQUISIÇÃO DE MEDICAMENTOS.

EMPRESAS	LOTES	VALORES (R\$)
FARMACE IND QUÍMICO FARMAC CEARENSE LTDA	01	2.400,00
	02	2.850,00
	06	15.300,00
CRISTÁLIA PRODUTOS QUÍMICOS FARMACÉUTICOS LTDA	03	2.000,00
	DROGAFONTE LTDA	04
		05
UNIÃO QUÍMICA FARMACÉUTICA NACIONAL S A	07	10.000,00
TOTAL		42.750,00

DATA DA HOMOLOGAÇÃO: 10/03/2015

Pregão Eletrônico - SMS n.º 015/2015
Processo nº 11576/2014
Objeto: REGISTRO DE PREÇOS PARA AQUISIÇÃO DE MEDICAMENTOS.

EMPRESAS	LOTES	VALORES (R\$)
SOLUMED DISTR DE MEDICAMENTOS E PRODUTOS PARA SAUDE	01	940.000,00
	05	8.700,00
PRATI DONADUZZI & CIA LTDA	02	61.200,00
	06	37.600,00
CRISTÁLIA PRODUTOS QUÍMICOS FARMACÉUTICOS LTDA	03	225.000,00
	04	90.000,00
	07	15.000,00
TOTAL		1.377.500,00

DATA DA HOMOLOGAÇÃO: 09/03/2015

Salvador, 11 de março de 2015

JOSÉ EGÍDIO DE SANTANA
Presidente /COPEL-SMS

SECRETARIA MUNICIPAL DA SAÚDE - SMS

COORDENADORIA ADMINISTRATIVA

RETIFICAÇÃO

Na Dispensa de Licitação nº 012/2015, Processo nº 1194/2015, publicada no DOM nº 6.294, de 10 de março de 2015, página 8.

ONDE SE LÊ:
VALOR GLOBAL: 6.661,00 (seis mil seiscentos e sessenta e um reais)

LEIA-SE:
VALOR GLOBAL: 6.631,00 (seis mil seiscentos e trinta e um reais)

Salvador, 11 de março de 2015

ARMANDO JOSÉ MEIRELES DA SILVA LESSA
Coordenador

CONTRATOS

PROCURADORIA GERAL DO MUNICÍPIO - PGMS

RESUMO DE AUTORIZAÇÃO DE FORNECIMENTO DE MATERIAL

AFM: 2015001347
Processo nº 1308/2014
Contratada: ROBSON DA SILVA ANDRADE ME
CNPJ: 04.496.562/0001-29
Objeto: Aquisição Material de Escritório
Valor Total: R\$ 529,00 (quinhentos e vinte e nove reais)
Amparo Legal: Lei nº 8.666/93 e Lei Municipal nº 4.484/92
Dotação Orçamentária: Projeto/Atividade- 2001 - Elemento de Despesa-3.3.90.30 Fonte 000
Data: 11.03.2015

AFM: 2015001348
Processo nº 4357/2013
Contratada: ELLO ATACADAO DE PRODUTOS LTDA
CNPJ: 03.326.448/0001-98
Objeto: Aquisição material de limpeza e higiene
Valor Total: R\$ 515,00 (quinhentos e quinze reais)
Amparo Legal: Lei nº 8.666/93 e Lei Municipal nº 4.484/92
Dotação Orçamentária: Projeto/Atividade- 2001 - Elemento de Despesa-3.3.90.30 Fonte 000
Data: 11.03.2015

Salvador, 11 de março de 2015.

LUCIANA RODRIGUES
Procuradora Geral do Município



SECRETARIA MUNICIPAL DE GESTÃO - SEMGE

RESUMO DO CONTRATO Nº 013/2015

PROCESSO Nº 3874/2013.
OBJETO: Locação de equipamentos de telecomunicação, com tecnologia TDM/IP e interligação VoIP, englobando a instalação e manutenção com reposição de peças.
AMPARO LEGAL: 8.666/93 e 4.484/92.
CONTRATADA: ENTEL COMÉRCIO E REPRESENTAÇÕES LTDA.
CNPJ/MF sob n.º 13.745.542/0001-35.
PRAZO DE VIGÊNCIA: 12 (doze) meses.
VALOR GLOBAL: R\$ 20.400,00 (vinte mil e quatrocentos reais).
DATA DE ASSINATURA: 19 de fevereiro de 2015.
DOTAÇÃO ORÇAMENTÁRIA:

ÓRGÃO/ENTIDADE	PROJETO/ATIVIDADE	ELEMENTO DE DESPESA	FONTE
FMLF	2001	3.3.90.39	0100

Salvador, 10 de março de 2015.

KAIO VINICIUS MORAES LEAL
Diretor/DGLP

RESUMO DO QUARTO TERMO ADITIVO AO CONTRATO Nº 022/2011

OBJETO: Conforme consta no Estatuto Social e Ata de Assembleia Geral Extraordinária, a CONTRATADA cuja razão social é Empresa Brasileira de Telecomunicações S/A - EMBRATEL, inscrita no CNPJ sob o Nº 33.530.486/0001-29, através de incorporação, efetuou a mudança de seu nome empresarial passando a se denominar CLARO S.A, inscrita no CNPJ sob o nº 40.432.544/0001-47, com sede na Rua Flórida, nº 1970, Brooklin, na cidade de São Paulo/SP.
DATA DA ASSINATURA: 02 de janeiro de 2015.
ASSINAM: ALEXANDRE TOCCHETTO PAUPERIO
SECRETÁRIO MUNICIPAL DE GESTÃO
NELSON FREITAS
CLARO S.A
VIGÊNCIA: INÍCIO EM 05/10/2014 E TÉRMINO EM 04/04/2015

Salvador, 09 de março de 2015.

KAIO VINICIUS MORAES LEAL
Diretor/DGLP

RESUMO DO PRIMEIRO TERMO ADITIVO AO CONTRATO Nº 49/2014

OBJETO: Conforme consta no Estatuto Social e Ata de Assembleia Geral Extraordinária, a CONTRATADA cuja razão social é Empresa Brasileira de Telecomunicações S/A - EMBRATEL, inscrita no CNPJ sob o Nº 33.530.486/0001-29, através de incorporação, efetuou a mudança de seu nome empresarial passando a se denominar CLARO S.A, inscrita no CNPJ sob o nº 40.432.544/0001-47, com sede na Rua Flórida, nº 1970, Brooklin, na cidade de São Paulo/SP.
DATA DA ASSINATURA: 02 de janeiro de 2015.
ASSINAM: ALEXANDRE TOCCHETTO PAUPERIO
SECRETÁRIO MUNICIPAL DE GESTÃO
NELSON FREITAS
CLARO S.A
VIGÊNCIA: INÍCIO EM 20/05/2014 E TÉRMINO EM 20/05/2015

Salvador, 09 de março de 2015.

KAIO VINICIUS MORAES LEAL
Diretor/DGLP

RETIFICAÇÃO DO RESUMO PRIMEIRO TERMO ADITIVO AO CONTRATO

002/2012

PUBLICAÇÃO: 25/03/2014 DOM 6.062 PAG.18

ONDE SE LÊ:

DATA DE ASSINATURA: 17 de Março de 2014.

LEIA-SE:

DATA DE ASSINATURA: 17 de fevereiro de 2014.

Salvador, 11 de março de 2015.

KAIO VINICIUS MORAES LEAL
Diretor/DGLP

RESUMO DO SEGUNDO TERMO ADITIVO AO CONTRATO Nº 008/2013

PROCESSO Nº 009/2015.
OBJETO: prorrogar por mais 12 (doze) meses, conforme art. 57, inciso II da lei 8.666/93, o prazo

da prestação dos serviços de locação e manutenção de máquinas reprográficas, com reposição de todos os materiais, inclusive toner, revelador, cilindro e grampo, exceto papel, para atender as necessidades dos diversos órgãos e entidades da Administração Direta e/ou Indireta do Município do Salvador.

CONTRATADA: ESCRITA COMÉRCIO E SERVIÇOS LTDA.

CNPJ/MF sob n.º 16.306.870-0001-23.

PRAZO DE VIGÊNCIA: 12 (doze) meses.

VALOR GLOBAL: 130.800,00 (cento e trinta mil e oitocentos reais).

DATA DE ASSINATURA: 01 de Março de 2015.

ÓRGÃO/ENTIDADE	SUBAÇÃO	ELEMENTO DE DESPESA	FONTE
SMS	2001	3.3.90.39	0214

Salvador, 10 de março de 2015

KAIO VINICIUS MORAES LEAL
Diretor/DGLP

RETIFICAÇÃO DO TERCEIRO TERMO ADITIVO RETI-RATIFICADOR AO

CONTRATO 016/2012

PUBLICAÇÃO: 19 à 21/07/2014 DOM 6.135 PAG.11

ONDE SE LÊ:

TERCEIRO TERMO ADITIVO RETI-RATIFICADOR AO CONTRATO 016/2012

LEIA-SE:

PRIMEIRO TERMO ADITIVO RETI-RATIFICADOR AO CONTRATO 016/2012

Salvador, 09 de março de 2015.

KAIO VINICIUS MORAES LEAL
Diretor/DGLP

RESUMO DO TERMO DE COMPROMISSO

PREGÃO ELETRÔNICO SEMGE N.º 149/2014

PROCESSO: 4147/2014

OBJETO: Registro de Preços de Higiene Pessoal.

TERMO DE COMPROMISSO SEMGE N.º 31/2015

CONTRATADO: BAHIA FORTE DISTRIBUIDORA E COMÉRCIO LTDA-EPP

CNPJ: 13.690.975/0001-30

VIGÊNCIA: Este termo de compromisso de fornecimento terá vigência de 01 (um) ano, a contar da data de sua assinatura.

DOTAÇÃO ORÇAMENTÁRIA:

ÓRGÃO/ENTIDADE	PROJETO/ATIVIDADE	ELEMENTO DE DESPESA	FONTE
CASA CIVIL	04.122.015.2001 04.244.014.1521	3.3.90.30	000
COGEL	23.122.015.2001	3.3.90.30	000
DESAL	22.122.015.2001 04.126.015.2504 22.451.004.1001 22.451.015.1520 22.451.018.2027 22.451.018.2028 22.451.018.2029 22.451.018.2030 22.451.018.2033 22.451.018.2217	3.3.90.30	000 050
EGM/SEFAZ	04.123.015.2514 04.123.015.2515	3.3.90.30	000
EGM/SEMGE	04.122.015.2510 04.122.015.2512	3.3.90.30	000
FCM	08.122.015.2001 04.126.015.2504 08.243.014.1210 08.243.014.1242 08.122.014.2204 08.122.014.2205 08.122.014.2211 08.243.023.2237 08.243.023.2238 08.243.023.2239 08.243.023.2241	3.3.90.30	000 030
FGM	13.122.015.2001 13.392.008.1286 13.392.022.1291 13.392.022.1293 13.392.008.2287 13.392.008.2288 13.392.008.2289 13.392.022.2290 13.392.022.2294 13.392.022.2295 13.392.022.2296	3.3.90.30	000 010 050 051



ÓRGÃO/ENTIDADE	PROJETO/ATIVIDADE	ELEMENTO DE DESPESA	FONTE
FMLF	15.122.015.2001	3.3.90.30	050
GABP	04.122.015.2001 04.126.015.2504 04.122.005.1218 04.122.005.2219 04.122.005.2221 04.122.015.2506 04.122.015.2508	3.3.90.30	000
GABVP	04.122.015.2001 04.126.015.2504 04.122.033.2179	3.3.90.30	000
LIMPURB	15.122.015.2001 04.126.015.2504	3.3.90.30	000 050
PGMS	04.122.015.2001	3.3.90.30	000
PREVIS	09.122.015.2001 09.241.033.2306	3.3.90.30	003
SALTUR	23.122.015.2001 04.126.015.2504 23.695.008.2300 23.695.008.2301	3.3.90.30	000 009 024 050
SECIS	18.122.015.2001 18.541.003.1034 18.541.003.1035 18.541.005.1038 18.541.004.1041 18.541.003.1042 18.541.020.1180 18.541.020.1182 18.541.020.1183 18.541.003.2036 18.541.003.2043 18.541.020.2181	3.3.90.30	000 024
SEDES	04.122.015.2001 04.126.015.2504 23.695.007.1268 23.695.007.2269	3.3.90.30	000
SEFAZ	04.122.015.2001 04.126.015.2504 04.129.002.1127 04.129.002.1130 04.122.002.1131 04.129.002.1133 04.122.033.1140 04.122.033.2141 04.122.033.2142	3.3.90.30	000
SEMGE	04.122.015.2001 04.122.001.1163 04.122.001.1342 04.122.033.2267	3.3.90.30	000
SEMOP	15.122.015.2001 04.126.015.2504 15.452.006.1232 15.452.005.1235 18.542.005.1274 15.452.006.2230 15.452.006.2231 15.452.006.2233 15.422.018.2249 18.542.005.2275 04.122.015.2001 15.452.005.1164 15.452.005.1169 15.452.005.1170 15.452.018.2173	3.3.90.30	000 017
SEMPS	08.122.015.2001 04.126.015.2504 14.334.035.1309 08.334.035.2311 08.244.035.1318 08.241.035.1319 08.242.035.1320 14.306.035.1325 08.244.014.1330 08.244.014.1331 08.244.014.1332 08.244.014.1333 08.244.014.1335 08.242.014.1336 08.241.014.1337 08.244.035.2321 08.244.035.2322 08.244.035.2323 14.306.035.2327 08.244.035.2329 08.244.014.2334 08.244.014.2340 08.244.035.2341 08.243.035.1312	3.3.90.30	000 024 028 029
SEMUR	14.422.014.1215 14.422.034.1224 14.422.014.2216 14.422.034.2222 14.422.034.2223 14.422.034.2225	3.3.90.30	000
SEMUT	15.122.015.2001	3.3.90.30	000

ÓRGÃO/ENTIDADE	PROJETO/ATIVIDADE	ELEMENTO DE DESPESA	FONTE
SINDEC	16.122.015.2001 16.482.018.2069	3.3.90.30	000
SMED	27.122.015.2001 27.812.017.1113 27.812.017.2119 12.122.015.2001 04.126.015.2504 12.361.009.1123 12.361.009.1125 12.361.010.1139 12.365.010.2134 12.361.009.2138 12.361.031.2145 12.361.031.2147 12.366.031.2148 12.366.031.2149 12.361.031.2150 12.361.031.2151 12.365.031.2193 12.361.031.2194 12.366.031.2195 12.361.031.2196 12.361.031.2197 12.365.031.2198 12.361.031.2228	3.3.90.30	000 001 004 015
SMS	04.122.015.2001 10.302.011.1105 10.302.011.1107 10.302.011.1114 10.302.011.1117 10.302.011.1118 10.302.026.2083 10.126.026.2084 10.128.026.2085 10.301.027.2087 10.301.027.2088 10.301.027.2089 10.302.028.2090 10.302.028.2091 10.305.028.2092 10.302.028.2093 10.302.028.2094 10.302.028.2096 10.304.029.2097 10.305.029.2098 10.304.029.2099 10.304.029.2100 10.305.029.2101 10.305.029.2102 10.305.028.2103 10.303.030.2104 10.302.011.2106 10.302.011.2108 10.302.011.2109 10.302.012.2116 10.302.011.2116 10.302.013.2122	3.3.90.30	002 014 023
SPM	04.122.015.2001 04.126.015.2504 14.244.014.2015 14.422.024.2056 14.422.024.2057	3.3.90.30	000 024
SUCOM	15.122.015.2001 04.126.015.2504 15.126.003.1189 15.127.003.1192	3.3.90.30	000
SUCOP	15.122.015.2001 15.451.004.1017 15.451.004.1018 15.451.018.1282 15.451.018.1283 15.512.018.2273 15.451.018.2279	3.3.90.30	000 013 030 050
SUSPREV	06.122.015.2001 04.126.015.2504 06.182.006.1061 06.182.006.2060 06.182.006.2062	3.3.90.30	000
TRANSALVADOR	26.122.015.2001 26.453.004.1006 26.453.004.1007 26.453.004.1008 26.453.004.1010 26.451.004.1014 26.453.004.1046 26.453.021.1047 26.453.021.1048 26.453.021.2049 26.453.021.2050 26.453.021.2051 26.453.021.2052 26.453.021.2053 26.453.021.2055	3.3.90.30	000 050

DATA DA ASSINATURA: 06 de março de 2015.

ASSINAM:

ALEXANDRE TOCCHETTO PAUPERIO
SECRETARIA MUNICIPAL DE GESTÃOFÁBIO MAGNO PENHA SANTOS
BAHIA FORTE DISTRIBUIDORA E COMÉRCIO LTDA-EPP



ITEM	MATERIAL	U.M.	VALOR UNITÁRIO
01	200001201 - PAPEL TOALHA INTERFOLHA ALTO ALVURA 230X210MM	CX	47,36

Salvador, 06 de março de 2015.

KAIO VINICIUS MORAES LEAL

Diretor Geral de Logística e Patrimônio/DGLP

RESUMO DO TERMO DE COMPROMISSO

PREGÃO ELETRÔNICO SEMGE N.º 149/2014

PROCESSO: 4147/2014

OBJETO: Registro de Preços de Higiene Pessoal.

TERMO DE COMPROMISSO SEMGE N.º 35/2015

CONTRATADO: EQUILIBRIO COMÉRCIO DE DESCARTÁVEIS LTDA

CNPJ: 07.571.925/0001-31

VIGÊNCIA: Este termo de compromisso de fornecimento terá vigência de 01 (um) ano, a contar da data de sua assinatura.

DOTAÇÃO ORÇAMENTÁRIA:

ÓRGÃO/ENTIDADE	PROJETO/ATIVIDADE	ELEMENTO DE DESPESA	FONTE
CASA CIVIL	04.122.015.2001 04.244.014.1521	3.3.90.30	000
COGEL	23.122.015.2001	3.3.90.30	000
DESAL	22.122.015.2001 04.126.015.2504 22.451.004.1001 22.451.015.1520 22.451.018.2027 22.451.018.2028 22.451.018.2029 22.451.018.2030 22.451.018.2033 22.451.018.2217	3.3.90.30	000 050
EGM/SEFAZ	04.123.015.2514 04.123.015.2515	3.3.90.30	000
EGM/SEMGE	04.122.015.2510 04.122.015.2512	3.3.90.30	000
FCM	08.122.015.2001 04.126.015.2504 08.243.014.1210 08.243.014.1242 08.122.014.2204 08.122.014.2205 08.122.014.2211 08.243.023.2237 08.243.023.2238 08.243.023.2239 08.243.023.2241	3.3.90.30	000 030
FGM	13.122.015.2001 13.392.008.1286 13.392.022.1291 13.392.022.1293 13.392.008.2287 13.392.008.2288 13.392.008.2289 13.392.022.2290 13.392.022.2294 13.392.022.2295 13.392.022.2296	3.3.90.30	000 010 050 051
FMLF	15.122.015.2001	3.3.90.30	050
GABP	04.122.015.2001 04.126.015.2504 04.122.005.1218 04.122.005.2219 04.122.005.2221 04.122.015.2506 04.122.015.2508	3.3.90.30	000
GABVP	04.122.015.2001 04.126.015.2504 04.122.033.2179	3.3.90.30	000
LIMPURB	15.122.015.2001 04.126.015.2504	3.3.90.30	000 050
PGMS	04.122.015.2001	3.3.90.30	000
PREVIS	09.122.015.2001 09.241.033.2306	3.3.90.30	003
SALTUR	23.122.015.2001 04.126.015.2504 23.695.008.2300 23.695.008.2301	3.3.90.30	000 009 024 050

ÓRGÃO/ENTIDADE	PROJETO/ATIVIDADE	ELEMENTO DE DESPESA	FONTE
SECIS	18.122.015.2001 18.541.003.1034 18.541.003.1035 18.541.005.1038 18.541.004.1041 18.541.003.1042 18.541.020.1180 18.541.020.1182 18.541.020.1183 18.541.003.2036 18.541.003.2043 18.541.020.2181	3.3.90.30	000 024
SEDES	04.122.015.2001 04.126.015.2504 23.695.007.1268 23.695.007.2269	3.3.90.30	000
SEFAZ	04.122.015.2001 04.126.015.2504 04.129.002.1127 04.129.002.1130 04.122.002.1131 04.129.002.1133 04.122.033.1140 04.122.033.2141 04.122.033.2142	3.3.90.30	000
SEMGE	04.122.015.2001 04.122.001.1163 04.122.001.1342 04.122.033.2267	3.3.90.30	000
SEMOP	15.122.015.2001 04.126.015.2504 15.452.006.1232 15.452.005.1235 18.542.005.1274 15.452.006.2230 15.452.006.2231 15.452.006.2233 15.422.018.2249 18.542.005.2275 04.122.015.2001 15.452.005.1164 15.452.005.1169 15.452.005.1170 15.452.018.2173	3.3.90.30	000 017
SEMPs	08.122.015.2001 04.126.015.2504 14.334.035.1309 08.334.035.2311 08.244.035.1318 08.241.035.1319 08.242.035.1320 14.306.035.1325 08.244.014.1330 08.244.014.1331 08.244.014.1332 08.244.014.1333 08.244.014.1335 08.242.014.1336 08.241.014.1337 08.244.035.2321 08.244.035.2322 08.244.035.2323 14.306.035.2327 08.244.035.2329 08.244.014.2334 08.244.014.2340 08.244.035.2341 08.243.035.1312	3.3.90.30	000 024 028 029
SEMUR	14.422.014.1215 14.422.034.1224 14.422.014.2216 14.422.034.2222 14.422.034.2223 14.422.034.2225	3.3.90.30	000
SEMUT	15.122.015.2001	3.3.90.30	000
SINDEC	16.122.015.2001 16.482.018.2069	3.3.90.30	000



ÓRGÃO/ENTIDADE	PROJETO/ATIVIDADE	ELEMENTO DE DESPESA	FONTE
SMED	27.122.015.2001	3.3.90.30	000 001 004 015
	27.812.017.1113		
	27.812.017.2119		
	12.122.015.2001		
	04.126.015.2504		
	12.361.009.1123		
	12.361.009.1125		
	12.361.010.1139		
	12.365.010.2134		
	12.361.009.2138		
	12.361.031.2145		
	12.361.031.2147		
	12.366.031.2148		
	12.366.031.2149		
	12.361.031.2150		
	12.361.031.2151		
	12.365.031.2193		
	12.361.031.2194		
	12.366.031.2195		
	12.361.031.2196		
12.361.031.2197			
12.365.031.2198			
12.361.031.2228			
SMS	04.122.015.2001	3.3.90.30	002 014 023
	10.302.011.1105		
	10.302.011.1107		
	10.302.011.1114		
	10.302.011.1117		
	10.302.011.1118		
	10.302.026.2083		
	10.126.026.2084		
	10.128.026.2085		
	10.301.027.2087		
	10.301.027.2088		
	10.301.027.2089		
	10.302.028.2090		
	10.302.028.2091		
	10.305.028.2092		
	10.302.028.2093		
	10.302.028.2094		
	10.302.028.2096		
	10.304.029.2097		
	10.305.029.2098		
	10.304.029.2099		
	10.304.029.2100		
	10.305.029.2101		
	10.305.029.2102		
	10.305.028.2103		
	10.303.030.2104		
10.302.011.2106			
10.302.011.2108			
10.302.011.2109			
10.302.012.2116			
10.302.011.2116			
10.302.013.2122			
SPM	04.122.015.2001	3.3.90.30	000 024
	04.126.015.2504		
	14.244.014.2015		
	14.422.024.2056		
SUCOM	15.122.015.2001	3.3.90.30	000
	04.126.015.2504		
	15.126.003.1189		
	15.127.003.1192		
SUCOP	15.122.015.2001	3.3.90.30	000 013 030 050
	15.451.004.1017		
	15.451.004.1018		
	15.451.018.1282		
	15.451.018.1283		
	15.512.018.2273		
15.451.018.2279			
SUSPREV	06.122.015.2001	3.3.90.30	000
	04.126.015.2504		
	06.182.006.1061		
	06.182.006.2060		
	06.182.006.2062		
TRANSALVADOR	26.122.015.2001	3.3.90.30	000 050
	26.453.004.1006		
	26.453.004.1007		
	26.453.004.1008		
	26.453.004.1010		
	26.451.004.1014		
	26.453.004.1046		
	26.453.021.1047		
	26.453.021.1048		
	26.453.021.2049		
	26.453.021.2050		
	26.453.021.2051		
	26.453.021.2052		
	26.453.021.2053		
	26.453.021.2055		

DATA DA ASSINATURA: 25 de fevereiro de 2015.

ASSINAM:

ALEXANDRE TOCCHETTO PAUPERIO
SECRETARIA MUNICIPAL DE gestãoJOSÉ JORGE RODRIGUES DOS SANTOS
EQUILIBRIO COMÉRCIO DE DESCARTAVEIS LTDA

ITEM	MATERIAL	U.M.	VALOR UNITÁRIO
01	200003176 - PAPEL TOALHA, INTERFOLHADO, (GOFRADO) RUGOSIDADE DO PAPEL, ALTA ABSORÇÃO E RESISTÊNCIA AO ÚMIDO, 100% FIBRA CELULÓSICA, COR BRANCO, EMBALAGEM FARDO COM 1250 FOLHAS, DIMENSÕES APROXIMADAS: 230 X 230MM.	FD	8,66
02	200010445 - PAPEL TOALHA, INTERFOLHA, CREME, PACOTE COM 250 TOALHAS, EMBALAGEM FARDO COM 10 PACOTES, DIMENSÕES APROXIMADAS: 220 X 210MM.	FD	6,45

Salvador, 26 de fevereiro de 2015.

KAIO VINICIUS MORAES LEAL
Diretor Geral de Logística e Patrimônio/DGLP**RESUMO DO TERMO DE COMPROMISSO**

PREGÃO ELETRÔNICO SEMGE N.º 181/2014

PROCESSO: 4552/2014

OBJETO: Registro de preços de Higiene Pessoal

TERMO DE COMPROMISSO SEMGE N.º 38/2015

CONTRATADO: ALTIS IMPORT COMERCIAL LTDA-ME

CNPJ: 15.397.346/0001-42

VIGÊNCIA: Este termo de compromisso de fornecimento terá vigência de 01 (um) ano, a contar da data de sua assinatura.

DOTAÇÃO ORÇAMENTÁRIA:

ÓRGÃO/ENTIDADE	PROJETO/ATIVIDADE	ELEMENTO DE DESPESA	FONTE
SEMPs	08.122.015.2001	3.3.90.30	000 024 028 029
	04.126.015.2504		
	14.334.035.1309		
	08.334.035.2311		
	08.244.035.1318		
	08.241.035.1319		
	08.242.035.1320		
	14.306.035.1325		
	08.244.014.1330		
	08.244.014.1331		
	08.244.014.1332		
	08.244.014.1333		
	08.244.014.1335		
	08.242.014.1336		
	08.241.014.1337		
	08.244.035.2321		
	08.244.035.2322		
	08.244.035.2323		
	14.306.035.2327		
	08.244.035.2329		
08.244.014.2334			
08.244.014.2340			
08.244.035.2341			
08.243.035.1312			
SMS	04.122.015.2001	3.3.90.30	002 014 023
	10.302.011.1105		
	10.302.011.1107		
	10.302.011.1114		
	10.302.011.1117		
	10.302.011.1118		
	10.302.026.2083		
	10.126.026.2084		
	10.128.026.2085		
	10.301.027.2087		
	10.301.027.2088		
	10.301.027.2089		
	10.302.028.2090		
	10.302.028.2091		
	10.305.028.2092		
	10.302.028.2093		
	10.302.028.2094		
10.302.028.2096			
10.304.029.2097			
10.305.029.2098			
10.304.029.2099			
10.304.029.2100			
10.305.029.2101			
10.305.029.2102			
10.305.028.2103			
10.303.030.2104			
10.302.011.2106			
10.302.011.2108			
10.302.011.2109			
10.302.012.2116			
10.302.011.2116			
10.302.013.2122			

DATA DA ASSINATURA: 06 de março de 2015.

ASSINAM:

ALEXANDRE TOCCHETTO PAUPERIO
SECRETARIA MUNICIPAL DE gestãoANA PAULA DOS SANTOS
ALTIS IMPORT COMERCIAL LTDA-ME



ITEM	MATERIAL	U.M.	VALOR UNITÁRIO
01	200009387 - FRALDA DESCARTÁVEL GERIÁTRICA EG	UN	1,00
02	200008239 - FRALDA DESCARTÁVEL GERIÁTRICA G	UN	1,10
03	200008241 - FRALDA DESCARTÁVEL GERIÁTRICA M	UN	0,58
04	200008240 - FRALDA DESCARTÁVEL GERIÁTRICA P	UN	0,32

Salvador, 06 de março de 2015.

KAIO VINICIUS MORAES LEAL

Diretor Geral de Logística e Patrimônio/DGLP

RESUMO DO TERMO DE COMPROMISSO

PREGÃO ELETRÔNICO SEMGE N.º 174/2014

PROCESSO: 4651/2014

OBJETO: Registro de preços de mobiliário escolar.

TERMO DE COMPROMISSO SEMGE N.º 48/2015

CONTRATADO: DELTA PRODUTOS E SERVIÇOS LTDA

CNPJ: 11.676.271/0001-88

VIGÊNCIA: Este termo de compromisso de fornecimento terá vigência de 01 (um) ano, a contar da data de sua assinatura.

DOTAÇÃO ORÇAMENTÁRIA:

ÓRGÃO/ENTIDADE	PROJETO/ATIVIDADE	ELEMENTO DE DESPESA	FONTE
SMED	12.122.045.2001	4.4.90.52	000 001 004 022 024
	12.812.017.1111		
	12.812.017.1113		
	27.812.017.1120		
	27.812.017.2119		
	27.812.017.2121		
	12.122.015.2001		
	12.361.009.1126		
	12.365.010.1132		
	12.361.010.1139		
	12.361.009.2128		
	12.365.010.2134		
	12.367.031.2143		
	12.361.031.2144		
	12.361.031.2145		
	12.361.031.2151		
12.126.031.2152			
12.361.031.2228			

DATA DA ASSINATURA: 11 de março de 2015.

ASSINAM:

ALEXANDRE TOCCHETTO PAUPERIO

SECRETARIA MUNICIPAL DE GESTÃO

WERLEY MARQUES DE OLIVEIRA JÚNIOR

DELTA PRODUTOS E SERVIÇOS LTDA

ITEM	MATERIAL	U.M.	VALOR UNITÁRIO
01	100003842 - CONJUNTO FORMADO POR MESA E CADEIRA. TAMPO DA MESA COM SUPERFÍCIE LISA EM FORMATO DE BI-TRAPÉZIO CONFECCIONADO EM RESINA TERMOPLÁSTICA ABS, COR AZUL, COM ENCAIXES LATERAIS PARA FIXAÇÃO DOS TAMPOS EM GRUPO DE ESTUDOS, E PORTA COPOS, MEDINDO 660MM X 440MM X 440MM X 410MM MM, POSSIBILITANDO A FORMAÇÃO DE CÍRCULOS COM 6 OU 22 MESAS, PORTA LÁPIS, FIXADAS A ESTRUTURA ATRAVÉS DE PARAFUSOS AUTOATARRACHANTES, ALTURA TAMPO AO CHÃO 760MM. ASSENTO MEDINDO 395MM X 410MM. ENCOSTO COM CURVATURA ANATÔMICA MEDINDO 410MM X 245MM COM 02 ORIFÍCIOS PARA VENTILAÇÃO. ESPESSURA MÍNIMA 5MM. ESTRUTURA FORMADA POR DOIS PARES DE TUBO MEDINDO 20MM X 48MM COM ESPESSURA DE 1,5MM. TODA ESTRUTURA METÁLICA DEVERÁ SER TRATADA POR CONJUNTOS DE BANHOS QUÍMICOS PARA PROTEÇÃO E LONGEVIDADE DA ESTRUTURA, INTERLIGADOS POR SOLDA MIG E PINTADOS ATRAVÉS DO SISTEMA EPÓXI PÓ. COR DA ESTRUTURA: BRANCA. IDENTIFICAÇÃO DO FABRICANTE E INDICAÇÃO DO MODELO. FABRICAÇÃO EM CONFORMIDADE COM AS ESPECIFICAÇÕES TÉCNICAS. MARCA: DESK	UN	383,00
02	100003844 - CONJUNTO FORMADO POR MESA E CADEIRA. TAMPO DA MESA COM SUPERFÍCIE LISA EM FORMATO DE BI-TRAPÉZIO, COM ENCAIXES LATERAIS PARA FIXAÇÃO DOS TAMPOS EM GRUPO DE ESTUDOS CONFECCIONADOS EM RESINA TERMOPLÁSTICA ABS, E PORTA COPOS, COR AZUL, MEDINDO 660MM X 440MM X 440MM X 410MM MM, POSSIBILITANDO A FORMAÇÃO DE CÍRCULOS COM 6 OU 22 MESAS, PORTA LÁPIS, FIXADAS A ESTRUTURA ATRAVÉS DE PARAFUSOS AUTOATARRACHANTES, ALTURA TAMPO AO CHÃO 590MM. ASSENTO MEDINDO 395MM X 410MM. ENCOSTO COM CURVATURA ANATÔMICA MEDINDO 410MM X 245MM COM 02 ORIFÍCIOS PARA VENTILAÇÃO. ESPESSURA MÍNIMA 5MM. TODA ESTRUTURA METÁLICA DEVERÁ SER TRATADA POR CONJUNTOS DE BANHOS QUÍMICOS PARA PROTEÇÃO E LONGEVIDADE DA ESTRUTURA, INTERLIGADOS POR SOLDA MIG E PINTADOS ATRAVÉS DO SISTEMA EPÓXI PÓ, COR BRANCA. IDENTIFICAÇÃO DO FABRICANTE E INDICAÇÃO DO MODELO. FABRICAÇÃO EM CONFORMIDADE COM AS ESPECIFICAÇÕES TÉCNICAS. MARCA: DESK	UN	313,44

ITEM	MATERIAL	U.M.	VALOR UNITÁRIO
03	100003845 - CONJUNTO FORMADO POR MESA E CADEIRA. TAMPO DA MESA COM SUPERFÍCIE LISA EM FORMATO DE BI-TRAPÉZIO, COR AZUL, CONFECCIONADO EM RESINA TERMOPLÁSTICA ABS, COM ENCAIXES LATERAIS PARA FIXAÇÃO DOS TAMPOS EM GRUPO DE ESTUDOS, E PORTA COPOS, MEDINDO 660MM X 440MM X 440MM X 410MM, POSSIBILITANDO A FORMAÇÃO DE CÍRCULOS COM 6 OU 22 MESAS, PORTA LÁPIS, FIXADAS A ESTRUTURA ATRAVÉS DE PARAFUSOS AUTOATARRACHANTES, ALTURA TAMPO AO CHÃO 660MM. ASSENTO MEDINDO 395MM X 410MM. ENCOSTO COM CURVATURA ANATÔMICA MEDINDO 410MM X 245MM COM 02 ORIFÍCIOS PARA VENTILAÇÃO. ESPESSURA MÍNIMA 5MM. TODA ESTRUTURA METÁLICA DEVERÁ SER TRATADA POR CONJUNTOS DE BANHOS QUÍMICOS PARA PROTEÇÃO E LONGEVIDADE DA ESTRUTURA, INTERLIGADOS POR SOLDA MIG E PINTADOS ATRAVÉS DO SISTEMA EPÓXI PÓ. COR DA ESTRUTURA: BRANCA. IDENTIFICAÇÃO DO FABRICANTE E INDICAÇÃO DO MODELO. FABRICAÇÃO EM CONFORMIDADE COM AS ESPECIFICAÇÕES TÉCNICAS. MARCA: DESK	UN	348,00
04	100003840 - CADEIRA ESCOLAR COM PRANCHETA UNIVERSITÁRIA PARA CANHOTO EM RESINA TERMOPLÁSTICA, ERGONOMICAMENTE CORRETA, COR AZUL. ASSENTO MEDINDO 395MM X 410MM, ALTURA ASSENTO/CHÃO 450MM. ENCOSTO ANATÔMICO MEDINDO 410MM X 245MM COM 02 ORIFÍCIOS PARA VENTILAÇÃO, ESPESSURA MÍNIMA 5MM. ESTRUTURA METÁLICA FABRICADA EM TUBO DE AÇO INDUSTRIAL E BASE DA PRANCHETA NA COR BRANCA. IDENTIFICAÇÃO DO FABRICANTE E INDICAÇÃO DO MODELO. FABRICAÇÃO EM CONFORMIDADE COM AS ESPECIFICAÇÕES TÉCNICAS. MARCA: DESK	UN	247,00
05	100003841 - CADEIRA ESCOLAR COM PRANCHETA FRONTAL REGULÁVEL, CONFECCIONADA EM RESINA TERMOPLÁSTICA DE ALTO IMPACTO, COR AZUL, TAMANHO MÉDIO, ERGONOMICAMENTE CORRETA, DOTADA DE PORTA-LÁPIS, PORTA-MOCHILA E PORTA-LIVROS. ASSENTO MEDINDO APROXIMADAMENTE 395X410MM COM ALTURA DE 380MM EM RELAÇÃO AO PISO. ENCOSTO COM CURVATURA ANATÔMICA MEDINDO APROXIMADAMENTE 410X245MM. TODA ESTRUTURA METÁLICA DEVERÁ SER TRATADA POR CONJUNTOS DE BANHOS QUÍMICOS PARA SUA PROTEÇÃO E LONGEVIDADE E PINTADOS ATRAVÉS DO SISTEMA EPÓXI PÓ NA COR BRANCA. IDENTIFICAÇÃO DO FABRICANTE E INDICAÇÃO DO MODELO. FABRICAÇÃO EM CONFORMIDADE COM AS ESPECIFICAÇÕES TÉCNICAS. MARCA: DESK	UN	278,15
06	100003843 - CADEIRA ESCOLAR COM PRANCHETA UNIVERSITÁRIA PARA DESTRO EM RESINA TERMOPLÁSTICA, ERGONOMICAMENTE CORRETA, COR AZUL. ASSENTO MEDINDO 395MM X 410MM, ALTURA ASSENTO/CHÃO 450MM. ENCOSTO ANATÔMICO MEDINDO 410MM X 245MM COM 02 ORIFÍCIOS PARA VENTILAÇÃO, ESPESSURA MÍNIMA 5MM. ESTRUTURA METÁLICA FABRICADA EM TUBO DE AÇO INDUSTRIAL E BASE DA PRANCHETA NA COR BRANCA. IDENTIFICAÇÃO DO FABRICANTE E INDICAÇÃO DO MODELO. FABRICAÇÃO EM CONFORMIDADE COM AS ESPECIFICAÇÕES TÉCNICAS. MARCA: DESK	UN	247,00
07	100003847 - CADEIRA ESCOLAR FRONTAL ADULTA, COM PRANCHETA FRONTAL REGULÁVEL, CONFECCIONADA EM RESINA TERMOPLÁSTICA DE ALTO IMPACTO, TAMANHO ADULTO, ERGONOMICAMENTE CORRETA, DOTADA DE PORTA LÁPIS, PORTA MOCHILAS E PORTA LIVROS. COR: AZUL. ASSENTO MEDINDO APROXIMADAMENTE 395X410MM COM ALTURA DE 450MM EM RELAÇÃO AO PISO. ENCOSTO COM CURVATURA ANATÔMICA MEDINDO APROXIMADAMENTE 410X245MM. TODA ESTRUTURA METÁLICA PINTADOS ATRAVÉS DO SISTEMA EPÓXI PÓ NA COR BRANCA. FABRICAÇÃO EM CONFORMIDADE COM AS ESPECIFICAÇÕES TÉCNICAS. MARCA: DESK	UN	303,00

Salvador, 11 de março de 2015.

KAIO VINICIUS MORAES LEAL

Diretor Geral de Logística e Patrimônio/DGLP

SECRETARIA MUNICIPAL DE CULTURA E TURISMO - SECULT

Fundação Gregório de Mattos - FGM

RESUMO DO 4º TERMO ADITIVO AO CONTRATO Nº 005/2014

CONTRATO Nº 005/2014

OBJETO: PRORROGAÇÃO DA VIGÊNCIA DO CONTRATO ORA ADITADO.

PROCESSO Nº 109/2015.

DOTAÇÃO ORÇAMENTÁRIA: 13.392.008.2288

ELEMENTO DE DESPESA: 3.3.90.39

FONTE: 010

CONTRATANTE: FGM - FUNDAÇÃO GREGÓRIO DE MATTOS

CNPJ: 15.185.234/0001/28

CONTRATADA: MBS COMÉRCIO E LOCAÇÃO DE EQUIPAMENTOS LTDA

CNPJ: 11.511.851/0001-15

PRAZO DA PRORROGAÇÃO DO CONTRATO: 2 MESES

DATA DA ASSINATURA: 09/03/2015

AMPARO LEGAL: Lei Federal nº 8.666/93

PARECER Nº 021/2015/ASJUR/FGM

DATA DO PARECER: 10/03/2015

Salvador, 11 de março de 2015.

FERNANDO FERREIRA DE CARVALHO

Presidente

TERMO DE APOSTILAMENTO Nº 06/2015

O Município de Salvador, através da FUNDAÇÃO GREGÓRIO DE MATTOS, representada pelo seu Presidente, no uso de suas atribuições, e com base na Lei Federal nº 8.666/93 e Lei Municipal 4.484/92, resolve expedir o presente APOSTILAMENTO ao Contrato Nº 002/2015, firmado em 06/02/2015, com a VIA PRESS COMUNICAÇÃO LTDA, ação do Festival Boca de Brasa, para atender aos eventos realizados pela Fundação Gregório de Mattos, com vistas a incluir a indicação dos recursos orçamentários para o exercício de 2015, passando a despesa a correr por conta:

Projeto/atividade : 13.392.022.2290
Elemento/Despesa : 3.3.90.39
Fonte : 010

Salvador, 11 de março de 2015.

FERNANDO FERREIRA DE CARVALHO
Presidente

Empresa Salvador Turismo - SALTUR**RESUMO DO CONTRATO**

CONTRATO nº 206/2015

PROCESSO Nº 183/2014

PREGÃO Nº 022/2014

Contratante: Empresa Salvador Turismo - SALTUR.

Contratada: LIGHT ILUMINAÇÃO E EVENTOS LTDA

CLÁUSULA PRIMEIRA - DO OBJETO Contratação por registro de preço de pessoa jurídica especializada na locação de 01 (uma) diária de 120 (cento e vinte) metros de led, do lote 01 item 1, no dia 28 de março de 2015, em Cajazeiras, neste município.

CLÁUSULA SEGUNDA - DO VALOR - O valor do presente contrato é de R\$ 58.800,00 (cinquenta e oito mil e oitocentos reais), com valor unitário de R\$ 490,00 (quatrocentos e noventa reais).

CLÁUSULA TERCEIRA - DA DOTAÇÃO ORÇAMENTÁRIA - Fonte: 000; Projeto/Atividade: 2301 - Realização do Calendário Anual de Eventos e Festas Populares; Elemento de Despesa: 3.3.90.39 - Outros Serviços de Terceiros - Pessoa Jurídica.

CLÁUSULA QUARTA - DA VIGÊNCIA - 06 (seis) meses.

DATA DA ASSINATURA: 11 de março de 2015.

ASSINAM: Isaac Chaves Edington - Presidente

Antônio José Oliveira Lins - Diretor Administrativo e Financeiro

LIGHT ILUMINAÇÃO E EVENTOS LTDA

Salvador, 11 de março de 2015.

ANTÔNIO JOSÉ OLIVEIRA LINS
Diretor Administrativo e Financeiro

RESUMO DO CONTRATO

CONTRATO nº 210/2015

PROCESSO Nº 180/2014

PREGÃO Nº 019/2014

Contratante: Empresa Salvador Turismo - SALTUR.

Contratada: GHR ILUMINAÇÃO PROFISSIONAL LTDA-EPP

CLÁUSULA PRIMEIRA - DO OBJETO Contratação por registro de preço de pessoa jurídica especializada na locação de 8 (oito) diárias de iluminação, do lote 04; sendo 02 (duas) diárias para os dias 27 e 28 de março de 2015, em Cajazeiras; sendo 02 (duas) diárias para os dias 27 e 28 de março de 2015, na Boca do Rio; sendo 02 (duas) diárias para os dias 27 e 28 de março de 2015, em Periperi; sendo 02 (duas) diárias para os dias 28 e 29 de março de 2015, na Praça Castro Alves, para o Festival da Cidade neste município.

CLÁUSULA SEGUNDA - DO VALOR - O valor do presente contrato é de R\$ 84.800,00 (oitenta e quatro mil e oitocentos reais); sendo R\$ 21.200,00 (vinte e um mil e duzentos reais) em Cajazeiras; sendo R\$ 21.200,00 (vinte e um mil e duzentos reais) na Boca do Rio; sendo R\$ 21.200,00 (vinte e um mil e duzentos reais) em Periperi; sendo R\$ 21.200,00 (vinte e um mil e duzentos reais) na praça Castro Alves.

CLÁUSULA TERCEIRA - DA DOTAÇÃO ORÇAMENTÁRIA - Fonte: 000; Projeto/Atividade: 2301 - Realização do Calendário Anual de Eventos e Festas Populares; Elemento de Despesa: 3.3.90.39 - Outros Serviços de Terceiros - Pessoa Jurídica.

CLÁUSULA QUARTA - DA VIGÊNCIA - 06 (seis) meses.

DATA DA ASSINATURA: 11 de março de 2015.

ASSINAM: Isaac Chaves Edington - Presidente

Antônio José Oliveira Lins - Diretor Administrativo e Financeiro

GHR ILUMINAÇÃO PROFISSIONAL LTDA-EPP

Salvador, 11 de março de 2015.

ANTÔNIO JOSÉ OLIVEIRA LINS
Diretor Administrativo e Financeiro

RESUMO DO TERMO DE ADITIVO

Termo Aditivo nº. 001/2014.

Contrato nº. 359/2014.

Contratante: Empresa Salvador Turismo S/A - SALTUR.

Contratada: **WM PRODUÇÕES ARTÍSTICAS E ENTRETENIMENTOS LTDA-ME**

CLÁUSULA PRIMEIRA - OBJETO DO PRESENTE INSTRUMENTO - O presente instrumento tem por finalidade prorrogar contrato originário por mais 03 (três) meses, ficando mantido o valor global do contrato previsto inicialmente, conforme o art. 57, da Lei 8.666/93 e suas posteriores alterações.

CLÁUSULA SEGUNDA - DA RATIFICAÇÃO - Ficam ratificadas todas as demais cláusulas do contrato ora aditado, não expressamente alterados, inclusive no tocante aos preços e forma de pagamento, por este instrumento que aquele se integra, formando um todo único e indivisível para todos os fins de direito. E por estarem justos e contratados, assinam o presente instrumento em 03 (três) vias, na presença de 02 (duas) testemunhas, para que cumpra todos os efeitos legais.

DATA DA ASSINATURA: 29 de Dezembro de 2014.

ASSINAM: Guilherme Cortizo Bellintani- Presidente

Antonio José Oliveira Lins - Diretor Administrativo e Financeiro

WM PRODUÇÕES ARTÍSTICAS E ENTRETENIMENTOS LTDA-ME

Salvador, 11 de Março de 2015.

ANTONIO JOSÉ OLIVEIRA LINS
Diretor Administrativo e Financeiro

RESUMO DO CONTRATO

CONTRATO nº 209/2015

PROCESSO Nº 181/2014

PREGÃO Nº 020/2014

Contratante: Empresa Salvador Turismo - SALTUR.

Contratada: GHR ILUMINAÇÃO PROFISSIONAL LTDA-EPP

CLÁUSULA PRIMEIRA - DO OBJETO Contratação por registro de preço de pessoa jurídica especializada na locação de 08 (oito) diárias de som, do Lote 05 item 1 e item 2 Back Line; sendo 02 (duas) diárias para os dias 27 e 28 de março de 2015, em Cajazeiras; sendo 02 (duas) diárias para os dias 27 e 28 de março de 2015, na Boca do Rio; sendo 02 (duas) diárias para os dias 27 e 28 de março de 2015, em Periperi; sendo 02 (duas) diárias para os dias 28 e 29 de março de 2015, na Praça Castro Alves, para o Festival da Cidade, neste município.

CLÁUSULA SEGUNDA - DO VALOR - O valor do presente contrato é de R\$ 70.400,00 (setenta mil e quatrocentos reais); sendo R\$ 17.600,00 (dezesete mil e seiscentos reais) em Cajazeiras; sendo R\$17.600,00 (dezesete mil e seiscentos reais) na Boca do Rio; sendo R\$17.600,00 (dezesete mil e seiscentos reais) em Periperi; sendo R\$17.600,00 (dezesete mil e seiscentos reais) na praça Castro Alves. Com valor unitário para som de R\$ 8.600,00 (oito mil e seiscentos reais); e para Back Line valor unitário de R\$ 200,00 (duzentos reais).

CLÁUSULA TERCEIRA - DA DOTAÇÃO ORÇAMENTÁRIA - Fonte: 000; Projeto/Atividade: 2301 - Realização do Calendário Anual de Eventos e Festas Populares; Elemento de Despesa: 3.3.90.39 - Outros Serviços de Terceiros - Pessoa Jurídica.

CLÁUSULA QUARTA - DA VIGÊNCIA - 06 (seis) meses.

DATA DA ASSINATURA: 11 de março de 2015.

ASSINAM: Isaac Chaves Edington - Presidente

Antônio José Oliveira Lins - Diretor Administrativo e Financeiro

GHR ILUMINAÇÃO PROFISSIONAL LTDA-EPP

Salvador, 11 de março de 2015.

ANTÔNIO JOSÉ OLIVEIRA LINS
Diretor Administrativo e Financeiro



SECRETARIA MUNICIPAL DA SAÚDE - SMS

RESUMO DE TERMO DE COMPROMISSO Nº 022/2015

PREGÃO ELETRÔNICO SMS: 185/2014

PROCESSO Nº: 11593/2014

OBJETO: Registro de preço para aquisição de medicamentos.

TERMO DE COMPROMISSO SMS Nº: 022/2015

CONTRATADA: EXPRESSA DISTRIBUIDORA DE MEDICAMENTOS LTDA.

CNPJ: 06.234.797/0001-78

VIGÊNCIA: O prazo de vigência será de 01 (um) ano, a contar da data de assinatura.

AMPARO LEGAL: Lei Federal nº 8.666/93, Municipal 4.484/92 e Decreto Municipal nº 10.267/93.

DOTAÇÃO ORÇAMENTÁRIA:

ÓRGÃO	PROJETO/ATIVIDADE	ELEMENTO DE DESPESA	FONTE(S)
SMS	10.303.030.2104 10.301.027.2087	3.3.90.30 3.3.90.32	002 014

DATA DA ASSINATURA 06/03/2015

ASSINAM: JOSÉ ANTÔNIO RODRIGUES ALVES

SECRETÁRIO MUNICIPAL DA SAÚDE
JOÃO MAGALHÃES CHAVES JÚNIOR
EXPRESSA DISTRIBUIDORA DE MEDICAMENTOS LTDA.

PREÇOS REGISTRADOS:

ITEM	MATERIAL	UF	VALOR UNITÁRIO
01	CLORIDRATO DE DIMENIDRATO + PIRIDOXINA SOLUÇÃO ORAL 25MG + 5MG/ML. MARCA/FABRICANTE: TAKEDA DISTRIBUIDORA LTDA	FR	1,868

Salvador, 11 de março de 2015.

ARMANDO JOSÉ MEIRELES DA SILVA LESSA

Coordenador

RESUMO DE TERMO DE COMPROMISSO Nº 023/2015

PREGÃO ELETRÔNICO SMS: 185/2014

PROCESSO Nº: 11593/2014

OBJETO: Registro de preço para aquisição de medicamentos.

TERMO DE COMPROMISSO SMS Nº: 023/2015

CONTRATADA: HALEX ISTAR INDÚSTRIA FARMACÉUTICA LTDA.

CNPJ: 01.571.702/0001-98

VIGÊNCIA: O prazo de vigência será de 01 (um) ano, a contar da data de assinatura.

AMPARO LEGAL: Lei Federal nº 8.666/93, Municipal 4.484/92 e Decreto Municipal nº 10.267/93.

DOTAÇÃO ORÇAMENTÁRIA:

ÓRGÃO	PROJETO/ATIVIDADE	ELEMENTO DE DESPESA	FONTE(S)
SMS	10.303.030.2104 10.301.027.2087	3.3.90.30 3.3.90.32	002 014

DATA DA ASSINATURA 06/03/2015

ASSINAM: JOSÉ ANTÔNIO RODRIGUES ALVES

SECRETÁRIO MUNICIPAL DA SAÚDE
IRVANDETE CIDRAL DA SILVEIRA
HALEX ISTAR INDÚSTRIA FARMACÉUTICA LTDA.

PREÇOS REGISTRADOS:

ITEM	MATERIAL	UF	VALOR UNITÁRIO
01	GLICOSE SOLUÇÃO INJETÁVEL 5% 250ML. MARCA/FABRICANTE: HALEX ISTAR	FR	1,78

Salvador, 11 de março de 2015.

ARMANDO JOSÉ MEIRELES DA SILVA LESSA

Coordenador

RESUMO DE TERMO DE COMPROMISSO Nº 025/2015

PREGÃO ELETRÔNICO SMS: 185/2014

PROCESSO Nº: 11593/2014

OBJETO: Registro de preço para aquisição de medicamentos.

TERMO DE COMPROMISSO SMS Nº: 025/2015

CONTRATADA: CIAMED DISTRIBUIDORA DE MEDICAMENTOS LTDA.

CNPJ: 05.782.733/0001-49

VIGÊNCIA: O prazo de vigência será de 01 (um) ano, a contar da data de assinatura.

AMPARO LEGAL: Lei Federal nº 8.666/93, Municipal 4.484/92 e Decreto Municipal nº 10.267/93.

DOTAÇÃO ORÇAMENTÁRIA:

ÓRGÃO	PROJETO/ATIVIDADE	ELEMENTO DE DESPESA	FONTE(S)
SMS	10.303.030.2104 10.301.027.2087	3.3.90.30 3.3.90.32	002 014

DATA DA ASSINATURA 06/03/2015

ASSINAM: JOSÉ ANTÔNIO RODRIGUES ALVES
SECRETÁRIO MUNICIPAL DA SAÚDE
RENATA CASAGRANDE GALIOTTO
CIAMED DISTRIBUIDORA DE MEDICAMENTOS LTDA.

PREÇOS REGISTRADOS:

ITEM	MATERIAL	UF	VALOR UNITÁRIO
01	IBUPROFENO 50 MG/ ML GOTAS FRASCO > = 10 ML. MARCA/FABRICANTE: NATULAB	FR	0,9630

Salvador, 11 de março de 2015.

ARMANDO JOSÉ MEIRELES DA SILVA LESSA

Coordenador

RESUMO DE TERMO DE COMPROMISSO Nº 035/2015

PREGÃO ELETRÔNICO SMS: 168/2014

PROCESSO Nº: 5983/2014

OBJETO: Registro de preço para aquisição de medicamentos para cumprimento de demandas judiciais.

TERMO DE COMPROMISSO SMS Nº: 035/2015

CONTRATADA: EXPRESSA DISTRIBUIDORA DE MEDICAMENTOS LTDA.

CNPJ: 06.234.797/0001-78

VIGÊNCIA: O prazo de vigência será de 01 (um) ano, a contar da data de assinatura.

AMPARO LEGAL: Lei Federal nº 8.666/93, Municipal 4.484/92 e Decreto Municipal nº 10.267/93.

DOTAÇÃO ORÇAMENTÁRIA:

ÓRGÃO	PROJETO/ATIVIDADE	ELEMENTO DE DESPESA	FONTE(S)
SMS	10.303.030.2104	3.3.90.30	002 014

DATA DA ASSINATURA 04/03/2015

ASSINAM: JOSÉ ANTÔNIO RODRIGUES ALVES
SECRETÁRIO MUNICIPAL DA SAÚDE
JOÃO MAGALHÃES CHAVES JÚNIOR
EXPRESSA DISTRIBUIDORA DE MEDICAMENTOS LTDA.

PREÇOS REGISTRADOS:

ITEM	MATERIAL	UF	VALOR UNITÁRIO
01	TEMOZOLOMIDA 100MG. MARCA/FABRICANTE: ORIONPHARMA	CA	390,11
02	TEMOZOLOMIDA 20MG MARCA/FABRICANTE: ORIONPHARMA	CA	78,02

Salvador, 11 de março de 2015.

ARMANDO JOSÉ MEIRELES DA SILVA LESSA

Coordenador

SECRETARIA MUNICIPAL DE URBANISMO - SUCOM

AUTORIZAÇÃO DE FORNECIMENTO DE MATERIAL - AFM

AFM Nº: 2015000526

Nº DO PROCESSO: 3679/2014

CONTRATADA: NCK COMERCIO DE EQUIPAMENTOS LTDA.

CNPJ: 96.696.521/0001-02

OBJETO: AQUISIÇÃO DE MATERIAL DE LIMPEZA PARA USO INTERNO DESSA SECRETARIA.

VALOR: R\$ 648,00 (SEISCENTOS E QUARENTA E OITO REAIS)
DOTAÇÃO ORÇAMENTÁRIA: PROJETO / ATIVIDADE - 2001 - MANUTENÇÃO DOS SERVIÇOS TÉCNICOS E ADMINISTRATIVOS - SUCOM - FONTE 000 - ELEMENTO DESPESA 3.3.90.30 - MATERIAL DE CONSUMO.
DATA DA ASSINATURA: 10/02/2015

SALVADOR, 11 DE MARÇO DE 2015.

LUÍS ADRIANO DE ANDRADE CORREIA

Coordenador Administrativo

Fundação Mário Leal Ferreira - FMLF**RESUMO DE TERMO ADITIVO AO CONTRATO Nº 04/2014**

PROCESSO Nº: 78/2015.

CONTRATANTE: FUNDAÇÃO MÁRIO LEAL FERREIRA.

CONTRATADA: PRADO VALLADARES ARQUITETOS LTDA.

OBJETO: Prorrogar o prazo do Contrato nº 004/2014 por mais 90 (noventa) dias.

DATA DE ASSINATURA: 06/03/2015.

AMPARO LEGAL: Inciso II do art. 57 da Lei nº 8.666/93.

GABINETE DO PRESIDENTE DA FUNDAÇÃO MÁRIO LEAL FERREIRA, em 06/03/2015.

TÂNIA MARIA SCOFIELD SOUZA ALMEIDA
Presidente**SECRETARIA MUNICIPAL DE MOBILIDADE - SEMOB****AUTORIZAÇÃO DE FORNECIMENTO DE MATERIAL**

AFM: 2015000724

PROCESSO LICITATÓRIO: 3722/2014

TERMO DE COMPROMISSO: Nº 2015000011

CONTRATADA: MASGOVI IND. COM. SERV. IMPORTAÇÃO EXPORTAÇÃO LTDA.

CNPJ Nº 01.859.823/0001/30

OBJETO: Café.

VALOR TOTAL R\$: 1.245,00 (Um mil e duzentos e quarenta e cinco Reais).

NOTA DE EMPENHO: Nº 2015/000073

AFM: 2015000725

PROCESSO LICITATÓRIO: 3437/2014

TERMO DE COMPROMISSO: Nº 2014000173

CONTRATADA: ELLO ATACADAO DE PRODUTOS LTDA.

CNPJ Nº 03.326.448/0001-98

OBJETO: Copo plástico descartável 200ml.

VALOR TOTAL R\$: 725,00 (Setecentos e vinte e cinco Reais).

NOTA DE EMPENHO: Nº 2015/000074

DOTAÇÃO ORÇAMENTÁRIA Projeto Atividade 2001 Elemento de Despesa 3.3.90.30 Fonte de Recurso 000 (Tesouro).

Salvador, 10 de março de 2015.

FÁBIO RIOS MOTA
Secretário**Superintendência do Trânsito do Salvador - TRANSALVADOR****RESUMO DO CONTRATO N.º 008/2015****CONTRATANTE:** SUPERINTENDÊNCIA DE TRÂNSITO DO SALVADOR - TRANSALVADOR**CNPJ:** 10.603.491/0001-19**CONTRATADA:** POÇAS E ALBUQUERQUE ADVOGADOS ASSOCIADOS S/C**CNPJ:** 05.515.651/0001-38**PROCESSO:** 99446/2014**OBJETO:** Prestação de serviços em advocacia e consultoria jurídica nas diversas áreas do direito, especialmente nas áreas de direito do trabalho, cível, tributário, constitucional administrativo e penal, compreendendo a defesa dos direitos e interesses da TRANSALVADOR nas ações judiciais em curso e em todas as demais que surgirem ao longo do prazo contratual nas quais seja parte ou interessada, perante qualquer juízo, instância ou tribunal, bem como para defesa em contencioso administrativo, no qual seja designada sua intervenção, atuando judicial e extrajudicialmente quando solicitada, além de elaboração de pareceres e informações acerca das consultas verbais ou escritas

que lhe sejam dirigidas, obedecendo as exigências, critérios e especificações constantes no termo de referência. Incluem-se no objeto as ações judiciais e extrajudiciais em curso das quais sejam partes da Superintendência de Transportes Públicos - STP e a Superintendência de Engenharia de Tráfego - SET, ambas extintas pela Lei Municipal nº 7.610/2008, com suas respectivas finalidades, competências e acervos incorporados a Superintendência de Trânsito e Transporte do Salvador - TRANSALVADOR.

VALOR GLOBAL: R\$ 45.000,00 (quarenta e cinco mil reais).**PRAZO:** 90 (noventa) dias contados a partir da data da assinatura.**DOTAÇÃO ORÇAMENTÁRIA:** Projeto/Atividade: 26.122.015.2001 - Manutenção dos Serviços Técnicos e Administrativos - TRANSALVADOR; Elemento de Despesa: 3.3.90.39 - Outros Serviços de Terceiros - Pessoa Jurídica;**FONTES:** 050 - Receita Própria de Entidades de Administração Indireta e 00 Tesouro.**TIPO DE LICITAÇÃO:** Dispensa Emergencial.**AMPARO LEGAL:** Lei Federal nº 8.666/93, Lei Municipal nº 6.148/2002 e Lei Municipal nº 4.484/92, no que couber.**DATA DA HOMOLOGAÇÃO:** 02 janeiro de 2015.**DATA DA ASSINATURA:** 02 de janeiro de 2015.**ASSINAM:** FABRIZIO MULLER MARTINEZ**CONTRATANTE**MARIA BERNADETE POÇAS TEIXEIRA DE CASTRO
ANA CRISTINA PINHO E ALBUQUERQUE PARENTE
CONTRATADAS**FABRIZIO MULLER MARTINEZ**
Superintendente Executivo**SECRETARIA MUNICIPAL DE MANUTENÇÃO DA CIDADE - SEMAN****Companhia de Desenvolvimento Urbano do Salvador - DESAL****RESUMO DE TERMO ADITIVO Nº 05/2015**

1º (Primeiro) Termo Aditivo

CONTRATANTE: DESAL - Companhia de Desenvolvimento Urbano de Salvador**CNPJ:** 63.242.473/0001-15**CONTRATADA:** Montreaço Montagens de Estruturas Metálicas Ltda ME**CNPJ:** 10.516.893/0001-86**PROCESSO Nº:** 147/2015**CONTRATO:** Nº 50/2014**BASE LEGAL:** Lei Federal nº 8.666/93. Art. 57.**OBJETO ORIGINAL CONTRATADO:** Contratação de empresa para execução de serviços de engenharia para fabricação e montagem da estrutura metálica, na ampliação da passarela padrão Desal, localizada na Av. Magalhães Neto, cidade de Salvador.**ALTERAÇÃO:**

O presente Termo Aditivo tem por objeto a prorrogação do prazo de vigência do contrato para mais 03 (três) meses, contados a partir de 27/02/2015.

DATA DA ASSINATURA: 27/02/2015**PARECER:** 035/2015**Assinam:**Pela Contratante: DESAL - Companhia de Desenvolvimento Urbano de Salvador
- Marcilio de Souza Bastos e Jaqueline Rios Lima SobralPela Contratada: Montreaço Montagens de Estruturas Metálicas Ltda ME
- Marcos Pereira Santos**MARCILIO DE SOUZA BASTOS**
Diretor Presidente



EDITAIS

SECRETARIA MUNICIPAL DE MOBILIDADE - SEMOB

Superintendência do Trânsito do Salvador - TRANSALVADOR

EDITAL DA NOTIFICAÇÃO DA AUTUAÇÃO

O SUPERINTENDENTE DE TRÂNSITO E TRANSPORTE DO SALVADOR, no uso de suas atribuições, faz saber que dos processos administrativos abaixo relacionados foram expedidas Notificações de Autuações de Infração de Trânsito e postadas através da Empresa Brasileira de Correios e Telégrafos, para os endereços dos respectivos proprietários de veículos constantes no cadastro do Departamento Estadual de Trânsito, sendo, portanto, válidas para todos os efeitos, conforme o disposto no art. 282 da Lei nº 9.503/97 CTB. Desta forma, abrimos prazo de 15 (quinze) dias para a apresentação de condutor e 30(trinta) dias para a apresentação de Defesa de Autuação, na forma da lei.

Terça-feira, 3 de Março de 2015

PLACA	AIT	INFRACAO	DATA
AAP7436	F001276945	6050-3	08/01/2015
ACK2876	R002855704	7455-0	12/01/2015
ACU1103	P002192960	5541-2	10/01/2015
AGI5945	F001277471	6050-3	08/01/2015
AGY7711	R002852487	7463-0	10/01/2015
AGY7711	R002852552	7455-0	10/01/2015
AIE3591	F001277119	6050-3	08/01/2015
AIH6825	R002853399	7455-0	10/01/2015
AJK5983	R002850936	7455-0	07/01/2015
AKH3795	R002854399	7455-0	09/01/2015
AKP2716	P002164622	7366-2	12/01/2015
AKS5443	R002855174	7455-0	13/01/2015
ALB2509	P002194929	5550-0	10/01/2015
ALM1746	R002854407	7455-0	09/01/2015
AMF6201	R002851873	7455-0	09/01/2015
AMP8438	P002154170	5541-2	10/01/2015
AMV2284	R002851095	7455-0	07/01/2015
ANK7137	R002854748	7455-0	12/01/2015
ANR2982	R002855703	7463-0	12/01/2015
AON1826	P002182299	5452-1	10/01/2015
AOO6134	R002855716	7455-0	13/01/2015
AOP7626	R002854057	7455-0	09/01/2015
AOW9729	R002853650	7455-0	09/01/2015
API2894	R002851496	7455-0	09/01/2015
AQE9127	P002199686	5452-6	11/01/2015
AQL9252	P002199540	5541-2	10/01/2015
AR06160	R002851483	7455-0	09/01/2015
ASL5510	R002854001	7455-0	08/01/2015
ASL9226	R002855230	7455-0	12/01/2015
ASS9644	P002192990	5452-1	10/01/2015
ATZ3005	R002851804	7455-0	11/01/2015
AUA5799	R002852784	7455-0	11/01/2015
AUC8757	P002176976	5452-1	10/01/2015
AUC8770	F001277139	6050-3	08/01/2015
AUF9587	R002850783	7455-0	08/01/2015
AUN0311	R002854352	7455-0	09/01/2015
AUN2444	R002855763	7455-0	13/01/2015
AUN2453	P002193396	5452-1	10/01/2015
AVG5503	R002850849	7455-0	07/01/2015
AVG5503	R002854780	7455-0	14/01/2015
AVH1429	R002852800	7455-0	10/01/2015
AVH1429	R002855295	7463-0	13/01/2015
AVS5312	P002154172	5541-4	10/01/2015
AVT2164	R002851453	7455-0	09/01/2015
AVW0723	R002855146	7455-0	12/01/2015
AVY2920	R002852369	7455-0	11/01/2015
AWE4299	F001276985	6050-3	09/01/2015
AWJ6678	R002851448	7455-0	09/01/2015
AWV1498	R002852051	7455-0	10/01/2015
AWW9163	R002851575	7455-0	11/01/2015
AWZ3764	R002852913	7455-0	10/01/2015
AXA0781	P002187477	5185-1	11/01/2015
AXH4540	P002170984	5541-5	09/01/2015
AXM5395	F001277000	6050-3	08/01/2015
AXS7962	P002177307	5185-1	11/01/2015
AXY2705	R002854755	7455-0	12/01/2015
AYA2251	R002854362	7455-0	09/01/2015
AYA8765	P002183982	5550-0	09/01/2015
AYD1865	R002854493	7471-0	09/01/2015
AYF2376	R002855085	7455-0	13/01/2015
AYF2469	R002854629	7455-0	12/01/2015
AYG5228	R002853353	7463-0	10/01/2015
AYG7370	R002852914	7455-0	10/01/2015
AYH3515	R002855332	7455-0	12/01/2015
AYK5457	R002855135	7471-0	12/01/2015

PLACA	AIT	INFRACAO	DATA
AYO3977	R002851222	7463-0	07/01/2015
AYO8239	R002850543	7455-0	07/01/2015
AYP6028	F001277104	6050-3	08/01/2015
AYQ1614	R002853014	7463-0	09/01/2015
AYS4112	R002850816	7455-0	08/01/2015
AYS4112	R002850960	7455-0	08/01/2015
AYS4112	R002855775	7455-0	12/01/2015
AYT2526	R002853821	7463-0	08/01/2015
AYT2595	F001277414	6050-3	09/01/2015
AYT6812	R002851788	7463-0	10/01/2015
AYT6812	R002851998	7455-0	11/01/2015
AYU0702	R002852617	7455-0	09/01/2015
AYV0630	R002851076	7455-0	07/01/2015
AYV2201	R002854468	7455-0	09/01/2015
AYV5304	F001277393	6050-3	08/01/2015
AYX6481	P002202329	6050-1	11/01/2015
AYZ9403	P002192985	5452-1	10/01/2015
AZB0577	R002852624	7455-0	10/01/2015
AZB0582	P002191786	5550-0	10/01/2015
AZB0784	P002196350	5550-0	12/01/2015
AZB1796	R002851576	7455-0	11/01/2015
AZB2840	R002853179	7455-0	09/01/2015
AZB3161	R002855094	7455-0	13/01/2015
AZB3165	R002851666	7455-0	11/01/2015
AZB5107	P002196216	5452-1	08/01/2015
AZB6374	R002855095	7455-0	13/01/2015
BAI7788	P002193298	5541-2	10/01/2015
BBA3658	P002187479	7366-2	11/01/2015
BBA4679	R002854376	7455-0	09/01/2015
BIJ9999	R002855593	7455-0	12/01/2015
BNE8405	R002854113	7455-0	08/01/2015
BNW0608	P002195403	5550-0	09/01/2015
BOA2209	F001276706	6050-3	07/01/2015
BQF8800	F001276803	6050-3	07/01/2015
BTJ6060	R002851389	7455-0	09/01/2015
BWQ4186	P002176880	5452-1	10/01/2015
CCN5650	P002192437	5550-0	10/01/2015
CIT9725	R002852248	7455-0	11/01/2015
CJE7798	R002853979	7455-0	09/01/2015
CJU2109	R002854130	7455-0	09/01/2015
CLR7925	P002199527	5541-2	11/01/2015
CMB5356	R002854282	7455-0	09/01/2015
CMJ4762	R002851874	7455-0	09/01/2015
CMO9333	R002851816	7455-0	11/01/2015
COA8751	R002850831	7455-0	07/01/2015
CRD0537	C013492787	5410-0	07/01/2015
CUB3327	R002853326	7455-0	10/01/2015
CXL1459	R002855619	7455-0	12/01/2015
CYQ4589	R002855297	7455-0	13/01/2015
DAL1510	R002852859	7455-0	09/01/2015
DAL2098	F001276914	6050-3	08/01/2015
DAP0504	R002853321	7455-0	10/01/2015
DBB5054	R002852036	7455-0	09/01/2015
DEE5368	R002852120	7455-0	11/01/2015
DEH6775	R002852148	7455-0	11/01/2015
DEM3292	P002192992	5452-1	10/01/2015
DFV0302	R002853929	7455-0	09/01/2015
DFA28184	R002854011	7463-0	08/01/2015
DGA7930	R002853951	7455-0	08/01/2015
DGE8730	R002854325	7455-0	08/01/2015
DHF1117	R002854831	7455-0	13/01/2015
DIG6806	R002854410	7455-0	09/01/2015
DIP4513	R002852335	7455-0	10/01/2015
DJC6404	R002852037	7455-0	09/01/2015
DJC8206	R002855621	7455-0	12/01/2015
DJD2088	R002854702	7455-0	12/01/2015
DJE7898	F001277125	6050-3	08/01/2015
DJE8931	R002850861	7455-0	07/01/2015
DJE9783	F001277437	6050-3	09/01/2015
DJP5034	P002195670	5401-0	11/01/2015
DKR3401	R002855776	7455-0	12/01/2015
DLC7551	P002193299	5541-2	10/01/2015
DMV9665	R002854849	7455-0	13/01/2015
DNA5515	R002852358	7455-0	11/01/2015
DNZ5613	R002853367	7463-0	09/01/2015
DNZ5613	R002853064	7463-0	09/01/2015
DOD3041	R002854486	7455-0	09/01/2015
DOR4100	R002853261	7455-0	10/01/2015
DPS2960	F001276715	6050-3	07/01/2015
DPZ8186	P002192474	5452-6	11/01/2015
DRL7239	R002854100	7455-0	08/01/2015
DRO3493	R002853631	7455-0	09/01/2015
DRO3493	R002853149	7455-0	11/01/2015
DSH3907	F001277101	6050-3	08/01/2015
DSO7649	R002850817	7455-0	08/01/2015
DSU4084	R002855378	7455-0	12/01/2015
DSW6544	P002165413	5550-0	10/01/2015
DTB5104	F001277487	6050-3	09/01/2015

PLACA	AIT	INFRACAO	DATA
DTC2690	P002195589	5550-0	09/01/2015
DTI3381	R002854631	7455-0	12/01/2015
DUG4910	R002853559	7455-0	09/01/2015
DUP7092	R002855725	7463-0	13/01/2015
DUP7092	R002855636	7455-0	13/01/2015
DUP7092	R002855657	7455-0	13/01/2015
DWB3225	R002852205	7455-0	10/01/2015
DWH1010	R002854237	7455-0	08/01/2015
DWM4014	R002855451	7455-0	13/01/2015
DWX7393	F001277244	6050-3	08/01/2015
DXB1674	R002854152	7455-0	09/01/2015
DXG0356	P002161210	5568-0	10/01/2015
DYE2378	P002192749	5568-0	09/01/2015
DYF0880	R002853965	7455-0	09/01/2015
DZF0643	R002851706	7455-0	11/01/2015
EAH9827	R002852790	7455-0	09/01/2015
EAJ1319	P002187412	5550-0	11/01/2015
EAJ1319	P002187409	5568-0	11/01/2015
EAS0381	R002853739	7455-0	08/01/2015
EAT6372	R002852734	7455-0	09/01/2015
EBH4970	F001277214	6050-3	08/01/2015
EBI7543	P002185175	5550-0	07/01/2015
EBJ4660	R002852992	7471-0	09/01/2015
EBS0593	F001277311	6050-3	08/01/2015
EBU1290	P002177315	5185-1	11/01/2015
EBZ8617	R002852752	7455-0	11/01/2015
EBZ8617	R002855496	7463-0	13/01/2015
EDE1130	R002855453	7455-0	12/01/2015
EDN0430	R002853737	7455-0	08/01/2015
EDR1799	R002853274	7455-0	09/01/2015
EDZ5175	P002157033	5185-1	11/01/2015
EEV3366	P002195335	5452-1	09/01/2015
EEY9945	R002851135	7455-0	07/01/2015
EEZ8653	R002853036	7455-0	10/01/2015
EEZ8653	R002853191	7455-0	10/01/2015
EFB5831	P002165410	5550-0	10/01/2015
EFU1282	R002855429	7455-0	12/01/2015
EIB7513	R002852571	7455-0	10/01/2015
EIJ0707	P002154636	5452-5	10/01/2015
EIQ2688	R002854728	7455-0	12/01/2015
EIZ7485	R002855611	7455-0	13/01/2015
EJY6645	F001276927	6050-3	08/01/2015
EKH9691	F001277184	6050-3	08/01/2015
EKR7540	R002853576	7455-0	09/01/2015
EKZ2142	R002854273	7455-0	09/01/2015
ELB3608	R002854989	7455-0	13/01/2015
ELD0791	R002851184	7455-0	07/01/2015
ELH3354	R002851142	7455-0	07/01/2015
ELL6264	F001277044	6050-3	08/01/2015
EMF6968	R002852908	7455-0	10/01/2015
EMJ5200	R002851101	7463-0	07/01/2015
EMN0901	R002852795	7463-0	09/01/2015
EMO2717	R002855774	7455-0	12/01/2015

PLACA	AIT	INFRACAO	DATA
EZP6256	F001277161	6050-3	09/01/2015
FAH4702	P002193379	5541-2	10/01/2015
FAS6800	P001927217	5185-2	12/01/2015
FBL3699	R002854958	7463-0	12/01/2015
FEH6249	R002854326	7455-0	08/01/2015
FEN2515	R002853698	7455-0	08/01/2015
FEY0087	R002852765	7455-0	09/01/2015
FEY7868	R002851954	7455-0	10/01/2015
FFF2104	R002851820	7455-0	11/01/2015
FFF2104	R002853153	7455-0	11/01/2015
FFS8753	R002855358	7463-0	12/01/2015
FFT3491	R002852698	7455-0	09/01/2015
FG5789	R002853495	7455-0	09/01/2015
FGJ8027	R002853473	7463-0	08/01/2015
FGJ8027	P002202335	5185-1	11/01/2015
FGM1310	R002853334	7455-0	11/01/2015
FGY2388	R002854155	7455-0	09/01/2015
FHM8598	P002193189	5452-1	10/01/2015
FIU7596	P002194951	7366-2	11/01/2015
FJK5798	P002164203	5452-1	09/01/2015
FJY0545	P002195378	5452-1	09/01/2015
FKN9075	R002854505	7455-0	12/01/2015
FLB0616	F001277452	6050-3	09/01/2015
FLM6976	F001277013	6050-3	08/01/2015
FLS6258	R002853922	7463-0	09/01/2015
FLV0615	R002854496	7455-0	12/01/2015
FMQ8874	R002855448	7463-0	13/01/2015
FOE4611	R002852637	7455-0	10/01/2015
FGQ9628	F001276839	6050-3	11/01/2015
FQM1953	R002855514	7455-0	12/01/2015
FQY0355	R002855057	7455-0	13/01/2015
FRM2322	R002855003	7455-0	13/01/2015
FSX5050	R002852209	7455-0	10/01/2015
FTO1461	R002854542	7455-0	12/01/2015
FWB0994	R002851246	7455-0	10/01/2015
FWB0994	R002851858	7455-0	11/01/2015
FYR5250	P002177313	5185-1	11/01/2015
FYS4875	R002853822	7455-0	08/01/2015
GNR1924	R002852029	7455-0	09/01/2015
GOE5100	F001276960	6050-3	09/01/2015
GQN0857	P002161206	5185-1	10/01/2015
GRE7444	R002851932	7455-0	09/01/2015
GRE9739	R002852673	7455-0	09/01/2015
GRH9700	R002852738	7455-0	10/01/2015
GRW2966	P002184220	5550-0	09/01/2015
GSQ7400	F001277494	6050-3	09/01/2015
GSW2705	P002176972	5550-0	09/01/2015
GTJ8791	R002852218	7463-0	10/01/2015
GTJ8791	R002854925	7455-0	12/01/2015
GUJ7782	R002854117	7455-0	08/01/2015
GUX3324	R002850871	7455-0	07/01/2015
GVP0451	P002199045	5541-5	09/01/2015
GVQ4317	R002853687	7455-0	08/01/2015
GWX5689	R002855140	7463-0	12/01/2015
GXH7388	F001277420	6050-3	08/01/2015
GXI1783	R002852584	7455-0	10/01/2015
GYM2052	R002854212	7455-0	08/01/2015
GYZ6539	R002852650	7455-0	10/01/2015
GZ8248	F001276841	6050-3	11/01/2015
GZS3771	P002194930	5550-0	10/01/2015
HAI8533	R002853152	7463-0	11/01/2015
HAI8533	R002852329	7455-0	10/01/2015
HAT4274	R002854255	7455-0	09/01/2015
HAV1993	R002852642	7455-0	10/01/2015
HAX3356	F001277209	6050-3	09/01/2015
HBM7915	P002195600	5550-0	09/01/2015
HBW7250	R002850601	7455-0	08/01/2015
HBW7250	R002850618	7463-0	08/01/2015
HCA0908	R002854351	7455-0	09/01/2015
HCA5076	P002206578	5452-1	09/01/2015
HCC3707	R002853511	7455-0	08/01/2015
HCS9391	R002853730	7455-0	08/01/2015
HCU8273	R002852513	7455-0	11/01/2015
HCU8273	R002855664	7455-0	12/01/2015
HCV1763	R002852372	7455-0	11/01/2015
HDD1326	R002852332	7455-0	10/01/2015
HDD7865	F001277014	6050-3	09/01/2015
HDI1823	F001277421	6050-3	09/01/2015
HDJ7996	R002854141	7455-0	09/01/2015
HDM2728	R002853301	7455-0	11/01/2015
HEA9108	R002851748	7455-0	09/01/2015
HEB5550	R002853398	7455-0	10/01/2015
HEI3739	R002853434	7463-0	09/01/2015
HEJ3425	R002853337	7455-0	11/01/2015
HEL2624	R002851960	7455-0	10/01/2015
HEL2627	R002852645	7455-0	10/01/2015
HER1644	R002851650	7455-0	11/01/2015
HEW2919	R002854211	7455-0	08/01/2015
HEW3708	R002851649	7455-0	11/01/2015
HEW6769	P002161225	5550-0	11/01/2015
HFB5481	P002087221	5550-0	11/01/2015
HFB7632	R002855318	7455-0	12/01/2015
HFF3131	R002853567	7455-0	08/01/2015

PLACA	AIT	INFRACAO	DATA
HFF8183	R002852121	7455-0	11/01/2015
HFP7353	R002853333	7455-0	11/01/2015
HFP9342	F001276716	6050-3	07/01/2015
HFS9788	R002854116	7455-0	08/01/2015
HFX0873	R002853258	7455-0	10/01/2015
HFX6728	P002192440	5185-1	10/01/2015
HFX6728	P002171594	5185-1	11/01/2015
HFX6728	P002171595	5185-2	11/01/2015
HGA2763	R002852951	7455-0	10/01/2015
HGG3706	R002855319	7455-0	12/01/2015
HGG3706	R002854907	7455-0	12/01/2015
HGG7234	R002850547	7463-0	07/01/2015
HGG7939	R002853452	7455-0	08/01/2015
HGI6173	R002852646	7455-0	10/01/2015
HGJ4793	P002195362	5452-1	09/01/2015
HGO5330	R002854504	7455-0	12/01/2015
HGO5330	R002854908	7455-0	12/01/2015
HGO5330	R002855320	7455-0	12/01/2015
HGR4865	R002851883	7455-0	09/01/2015
HGR6599	R002852907	7455-0	10/01/2015
HGV4930	R002854830	7455-0	13/01/2015
HGV4931	R002853550	7455-0	09/01/2015
HGX3562	R002852712	7455-0	09/01/2015
HGX3562	R002853122	7455-0	10/01/2015
HHG7019	P002192972	5452-1	10/01/2015
HHI7358	P002038427	7366-2	11/01/2015
HHI7358	P002038430	5185-1	11/01/2015
HHJ2841	F001277028	6050-3	09/01/2015
HHJ5970	P002176973	5550-0	09/01/2015
HHK7610	F001276740	6050-3	07/01/2015
HHK8525	F001276964	6050-3	08/01/2015
HHM9570	R002851631	7455-0	09/01/2015
HHP1004	R002853613	7455-0	09/01/2015
HHP8110	R002852333	7455-0	10/01/2015
HHB8334	P002157037	5185-1	11/01/2015
HHZ5472	R002852334	7455-0	10/01/2015
HHZ5343	R002855360	7455-0	12/01/2015
HIF6977	R002850617	7455-0	07/01/2015
HHI2635	R002853712	7455-0	08/01/2015
HIO0617	P002206572	5452-1	09/01/2015
HIP4383	R002852821	7455-0	09/01/2015
HIP4386	R002852648	7455-0	10/01/2015
HIU5697	P002161214	5550-0	10/01/2015
HIU9505	R002852529	7455-0	09/01/2015
HJD4693	R002855712	7455-0	13/01/2015
HJE8685	F001277084	6050-3	09/01/2015
HJK1123	R002853469	7455-0	09/01/2015
HJN8002	F001276851	6050-3	08/01/2015
HJP3019	F001276773	6050-3	07/01/2015
HJZ4758	R002854301	7455-0	09/01/2015
HKH3069	R002852115	7455-0	11/01/2015
HKH6234	R002854642	7455-0	13/01/2015
HKL2484	R002855622	7455-0	12/01/2015
HKJ5360	R002852145	7455-0	11/01/2015
HKW2817	R002853925	7455-0	08/01/2015
HKZ3303	R002852764	7463-0	09/01/2015
HLB3665	P002194384	5550-0	11/01/2015
HLB4056	F001276973	6050-3	09/01/2015
HLG0834	R002852961	7455-0	09/01/2015
HLG0895	R002854055	7455-0	09/01/2015
HLH2717	P002196881	7366-2	12/01/2015
HLH8512	R002854070	7455-0	09/01/2015
HLJ2145	R002854103	7455-0	08/01/2015
HLJ3064	R002854597	7455-0	13/01/2015
HLJ3460	R002853060	7463-0	11/01/2015
HLJ3460	R002853074	7471-0	11/01/2015
HLP5024	R002852829	7455-0	09/01/2015
HLO5563	P002185349	5550-0	12/01/2015
HMC1014	R002854996	7455-0	13/01/2015
HMC2052	P002162966	5451-2	10/01/2015
HMC2880	R002853767	7455-0	09/01/2015
HME7878	F001276792	6050-3	07/01/2015
HMI1535	R002855522	7463-0	13/01/2015
HMI2367	R002852136	7463-0	11/01/2015
HMI3449	R002853445	7455-0	09/01/2015
HMI3620	F001276931	6050-3	08/01/2015
HMJ0831	R002850688	7455-0	08/01/2015
HMJ4879	P002151015	5819-6	09/01/2015
HMJ7247	R002854601	7463-0	13/01/2015
HMO0860	R002851640	7463-0	11/01/2015
HMR3566	R002854294	7455-0	09/01/2015
HMY6928	R002854112	7455-0	08/01/2015
HMY6995	R002853017	7463-0	09/01/2015
HMY7287	R002855685	7455-0	13/01/2015
HMZ4007	R002854682	7455-0	12/01/2015
HNA2332	R002855249	7455-0	12/01/2015
HNA3803	R002850791	7455-0	07/01/2015
HNF7931	R002854082	7455-0	08/01/2015
HNK8924	R002854647	7455-0	13/01/2015
HNO5745	R002852900	7455-0	10/01/2015
HNS7595	R002854361	7455-0	09/01/2015
HNU8932	P002197174	5550-0	09/01/2015
HNW2622	F001277072	6050-3	09/01/2015

PLACA	AIT	INFRACAO	DATA
HNW2849	F001276997	6050-3	08/01/2015
HOD1921	R002854482	7455-0	09/01/2015
HOD3791	R002853262	7455-0	10/01/2015
HOE4211	R002852412	7455-0	10/01/2015
HOJ9548	R002854203	7455-0	08/01/2015
HOK4801	P002192191	5550-0	09/01/2015
HOK4837	R002854164	7455-0	09/01/2015
HOK6898	R002851291	7455-0	11/01/2015
HRO9452	R002852574	7455-0	10/01/2015
HSY9308	R002853450	7455-0	08/01/2015
HTA6168	R002851840	7455-0	11/01/2015
HXS5232	F001277128	6050-3	09/01/2015
HYO0496	F001276867	6050-3	08/01/2015
HZL4442	R002853879	7455-0	09/01/2015
HZM7494	P002196332	7366-2	10/01/2015
HZO2933	R002853431	7455-0	08/01/2015
HZO2933	R002850853	7455-0	08/01/2015
HZO4497	R002851249	7455-0	10/01/2015
HZO4558	F001276650	6050-3	07/01/2015
HZP9333	F001277439	6050-3	09/01/2015
HZT0023	R002855597	7463-0	12/01/2015
HZT1413	R002854623	7455-0	12/01/2015
HZU4917	R002853699	7455-0	08/01/2015
HZV2925	P002196215	5452-1	08/01/2015
HZV9195	R002852771	7455-0	10/01/2015
HZY9355	R002854131	7455-0	09/01/2015
HZZ1553	R002855734	7455-0	12/01/2015
HZZ6985	P002193190	5479-0	10/01/2015
HZZ8031	R002854385	7455-0	09/01/2015

PLACA	AIT	INFRACAO	DATA
JKS6352	R002854589	7455-0	13/01/2015
JKT2251	R002850877	7455-0	07/01/2015
JKU4012	C019142486	5550-0	09/01/2015
JKV1335	R002855317	7455-0	12/01/2015
JKV2056	R002854588	7455-0	13/01/2015
JKV3003	R002852337	7463-0	10/01/2015
JKV6038	P002123070	6564-0	10/01/2015
JKV6734	P002145730	5193-0	11/01/2015
JKV6734	P002145731	6858-0	11/01/2015
JKX8695	R002852697	7455-0	09/01/2015
JJK1288	P002165414	5568-0	10/01/2015
JKX9189	R002853404	7455-0	10/01/2015
JKX9635	R002850527	7455-0	07/01/2015
JKZ3353	P002154171	5541-4	10/01/2015
JKZ8297	P002182307	5452-1	10/01/2015
JLA7877	R002854208	7455-0	08/01/2015
JLA9986	R002851211	7455-0	08/01/2015
JLC0023	P002187443	6564-0	10/01/2015
JLC2051	R002851682	7463-0	10/01/2015
JLC3090	R002854088	7455-0	08/01/2015
JLC3090	R002854185	7455-0	09/01/2015
JLC4503	F001277250	6050-3	09/01/2015
JLC7361	P002181504	5550-0	12/01/2015
JLC7501	F001277234	6050-3	08/01/2015
JLD0968	R002855607	7455-0	12/01/2015
JLD8051	R002850773	7463-0	07/01/2015
JLF2523	P002138404	7048-1	11/01/2015
JLF4732	R002852250	7455-0	11/01/2015
JLF5473	R002854477	7455-0	08/01/2015
JLF7464	R002851072	7455-0	07/01/2015
JLH3415	P002195593	5380-0	09/01/2015
JLH6685	R002855626	7455-0	12/01/2015
JLI9346	R002855579	7455-0	12/01/2015
JLJ7459	R002853948	7455-0	08/01/2015
JLL1576	R002852797	7455-0	10/01/2015
JLL2136	R002850903	7455-0	07/01/2015
JLM8106	F001276910	6050-3	09/01/2015
JLO1062	R002853466	7455-0	08/01/2015
JLO1727	P002195675	5622-2	12/01/2015
JLQ6272	R002851266	7455-0	11/01/2015
JLS1128	R002850806	7455-0	07/01/2015
JLS3368	P002177317	5452-1	12/01/2015
JLS8536	R002854216	7455-0	08/01/2015
JLV2156	R002854444	7455-0	09/01/2015
JLV5184	R002851062	7455-0	07/01/2015
JLW2694	P002192962	5541-2	10/01/2015
JLW2694	P002192442	5541-2	11/01/2015
JLZ6694	R002854770	7455-0	14/01/2015
JLZ7676	R002851645	7455-0	11/01/2015
JLZ9882	R002851598	7455-0	09/01/2015
JMC0938	F001276866	6050-3	08/01/2015
JMC3335	R002854492	7455-0	08/01/2015
JMC6143	R002850616	7455-0	07/01/2015
JME1433	R002854637	7455-0	13/01/2015
JME3721	R002854257	7455-0	09/01/2015
JMF0672	R002853891	7455-0	09/01/2015
JMF0672	R002853837	7455-0	09/01/2015
JMF3070	F001276905	6050-3	08/01/2015
JMF4790	F001276603	6050-3	07/01/2015
JMG6663	F001276962	6050-3	09/01/2015
JMH4260	R002853230	7455-0	10/01/2015
JMH4260	R002853104	7455-0	10/01/2015
JMK2436	R002855649	7455-0	12/01/2015
JMK9971	R002854646	7455-0	13/01/2015
JML4329	P002193378	5541-2	10/01/2015
JMM0351	P002159102	5550-0	10/01/2015
JMM3339	P002122784	5541-5	10/01/2015
JMM7164	P002202321	5185-1	11/01/2015
JMN0475	R002855248	7455-0	12/01/2015
JMN2700	P002162872	5185-1	12/01/2015
JMN4530	R002855592	7455-0	12/01/2015
JMN7385	P002191844	5452-1	11/01/2015
JMN8739	F001277344	6050-3	09/01/2015
JMO6609	P002196569	5622-2	12/01/2015
JM07189	P002199802	5541-6	10/01/2015
JMO8618	F001277135	6050-3	09/01/2015
JMO8627	R002851603	7463-0	09/01/2015
JMO8627	R002855247	7455-0	12/01/2015
JMO8833	R002855576	7455-0	12/01/2015
JMO9139	R002854454	7455-0	09/01/2015
JMO9812	R002853070	7463-0	11/01/2015
JMO9812	R002853150	7455-0	11/01/2015
JMP5325	P002194938	5550-0	11/01/2015
JMR3192	P002194939	5550-0	11/01/2015
JMR4384	P002193394	5380-0	10/01/2015
JMS5406	R002855575	7455-0	12/01/2015
JMS7471	R002855708	7463-0	12/01/2015
JMS8060	P002191843	5452-1	11/01/2015
JMS8380	R002854819	7455-0	13/01/2015
JMS8641	R002854997	7455-0	13/01/2015
JMS9491	R002850897	7455-0	08/01/2015
JMU7636	F001276761	6050-3	07/01/2015
JMU9789	R002851075	7455-0	07/01/2015

PLACA	AIT	INFRACAO	DATA
JMW1557	R002854151	7455-0	09/01/2015
JMX0872	F001277217	6050-3	08/01/2015
JMY2506	F001277482	6050-3	08/01/2015
JMY6089	R002851844	7455-0	11/01/2015
JMY9974	R002854360	7455-0	09/01/2015
JMZ3692	P002191782	5541-2	10/01/2015
JMZ6587	P002196207	5550-0	08/01/2015
JMZ8795	R002853175	7455-0	09/01/2015
JMZ8795	R002852349	7455-0	10/01/2015
JMZ9977	R002853507	7455-0	08/01/2015
JNB1737	R002853579	7455-0	08/01/2015
JNB4724	R002852564	7455-0	10/01/2015
JNB4640	F001276861	6050-3	08/01/2015
JNB7428	R002854089	7463-0	08/01/2015
JNB7428	R002853770	7455-0	08/01/2015
JNB8453	P002038190	5185-1	09/01/2015
JNC2044	R002854135	7455-0	09/01/2015
JNC2345	F001276604	6050-3	07/01/2015
JNC7881	R002853071	7455-0	11/01/2015
JNC9623	F001276963	6050-3	09/01/2015
JND0743	F001276601	6050-3	07/01/2015
JND2540	R002851089	7455-0	07/01/2015
JNE7555	F001277223	6050-3	08/01/2015
JNE9631	F001276950	6050-3	09/01/2015
JNF7608	R002853779	7455-0	08/01/2015
JNF8235	F001277314	6050-3	09/01/2015
JNG4679	R002851398	7463-0	09/01/2015
JNH2743	R002853198	7455-0	10/01/2015
JNH2867	F001277372	6050-3	09/01/2015
JNH5701	R002850649	7455-0	07/01/2015
JNH5737	R002850709	7455-0	07/01/2015
JNH6138	F001277039	6050-3	08/01/2015
JNH6168	F001276909	6050-3	09/01/2015
JNH9103	R002854281	7455-0	09/01/2015
JNJ0113	R002854126	7455-0	08/01/2015
JNJ3944	R002855176	7455-0	13/01/2015
JNJ9239	R002853995	7455-0	08/01/2015
JNJ9971	F001277093	6050-3	09/01/2015
JNK1696	F001276690	6050-3	07/01/2015
JNK3621	F001277080	6050-3	09/01/2015
JNK7606	R002854338	7455-0	08/01/2015
JNL1110	R002853790	7455-0	09/01/2015
JNL1813	P002192138	5550-0	12/01/2015
JNL2300	F001277061	6050-3	08/01/2015
JNL9984	P002199089	5185-1	10/01/2015
JNM0193	F001277455	6050-3	09/01/2015
JNM0721	P002182236	5452-1	12/01/2015
JNM1857	F001277266	6050-3	09/01/2015
JNM4086	R002853539	7455-0	08/01/2015
JNM8994	F001276766	6050-3	07/01/2015
JNN9014	R002855449	7463-0	13/01/2015
JNQ3975	P002182309	5550-0	10/01/2015
JNO5911	R002855655	7455-0	12/01/2015
JNO8277	P002158634	7366-2	10/01/2015
JNQ9615	P002193377	5541-2	10/01/2015
JNQ9714	F001277092	6050-3	09/01/2015
JNR4233	R002854765	7455-0	12/01/2015
JNR9434	R002850609	7455-0	07/01/2015
JNR9434	R002850732	7455-0	07/01/2015
JNS0609	F001277469	6050-3	08/01/2015
JNS6890	R002852881	7455-0	09/01/2015
JNS8808	R002851931	7455-0	09/01/2015
JNT0498	R002851817	7455-0	11/01/2015
JNT3459	P002194946	5550-0	11/01/2015
JNT3974	R002854440	7455-0	08/01/2015
JNT4087	R002855000	7455-0	13/01/2015
JNT5503	R002853935	7455-0	08/01/2015
JNT8920	R002852065	7455-0	10/01/2015
JNU0130	R002854226	7455-0	08/01/2015
JNU1766	R002852986	7455-0	11/01/2015
JNU1922	F001277083	6050-3	09/01/2015
JNU3057	R002851267	7455-0	11/01/2015
JNU3125	F001277035	6050-3	08/01/2015
JNU4682	R002850592	7455-0	07/01/2015
JNU7911	R002853527	7455-0	09/01/2015
JNU9314	F001276602	6050-3	07/01/2015
JNU9742	R002852291	7455-0	12/01/2015
JNU9925	R002852675	7455-0	09/01/2015
JNV2112	R002850715	7455-0	08/01/2015
JNV7583	F001277046	6050-3	08/01/2015
JNV7869	F001276858	6050-3	08/01/2015
JNV8711	P002192754	5819-6	09/01/2015
JNV9754	R002853871	7455-0	08/01/2015
JNW3680	F001276998	6050-3	08/01/2015
JNW4832	R002854810	7455-0	13/01/2015
JNW4849	R002853105	7455-0	10/01/2015
JNX1368	P002191790	5541-2	10/01/2015
JNX3146	P002193390	5550-0	10/01/2015
JNX5326	F001277019	6050-3	09/01/2015
JNX5589	R002854024	7463-0	08/01/2015
JNX7632	R002851140	7455-0	07/01/2015
JNX8104	R002851134	7455-0	07/01/2015
JNY0810	R002854998	7455-0	13/01/2015

PLACA	AIT	INFRACAO	DATA
JNY1589	R002853714	7455-0	08/01/2015
JNY2412	R002854897	7455-0	13/01/2015
JNY3918	R002854602	7455-0	13/01/2015
JNY4226	R002852922	7455-0	10/01/2015
JNY5611	R002854582	7455-0	13/01/2015
JNY6693	P002195676	5622-2	12/01/2015
JNY8391	R002854676	7455-0	13/01/2015
JNY8834	F001276769	6050-3	07/01/2015
JNZ4130	R002854731	7455-0	12/01/2015
JNZ5838	R002850691	7455-0	07/01/2015
JNZ8540	F001276607	6050-3	07/01/2015
JOF5997	R002854481	7455-0	09/01/2015
JOG1177	R002854077	7455-0	09/01/2015
JOG3295	R002855251	7455-0	12/01/2015
JOG3533	R002852109	7455-0	10/01/2015
JOG3627	R002852388	7455-0	11/01/2015
JOG3686	R002852137	7455-0	11/01/2015
JOG3740	R002855001	7455-0	13/01/2015
JOG4192	P002038192	7366-2	09/01/2015
JOG4504	R002851595	7463-0	09/01/2015
JOG4922	R002851683	7455-0	10/01/2015
JOG4943	R002854603	7455-0	13/01/2015
JOG5059	R002854349	7455-0	09/01/2015
JOG5059	R002853628	7455-0	09/01/2015
JOG5694	R002852904	7455-0	11/01/2015
JOG6428	R002854794	7455-0	13/01/2015
JOG6476	P002196696	5690-0	09/01/2015
JOG6571	R002853106	7455-0	10/01/2015
JOG6879	P002177305	5185-2	11/01/2015
JOG7029	R002851257	7455-0	10/01/2015
JOG70			



PLACA	AIT	INFRACAO	DATA
JOZ26998	R002855675	7455-0	13/01/2015
JOZ7445	R002851399	7455-0	09/01/2015
JOZ27653	R002853909	7455-0	09/01/2015
JOZ9689	R002852280	7455-0	09/01/2015
JOZ9689	R002853275	7455-0	10/01/2015
JPA4487	R002853900	7455-0	09/01/2015
JPA5708	P002192463	5541-2	11/01/2015
JPA6479	F001276856	6050-3	08/01/2015
JPA6868	R002852918	7455-0	11/01/2015
JPA7591	R002854243	7455-0	09/01/2015
JPA9200	R002852179	7455-0	09/01/2015
JPA9709	R002855754	7455-0	12/01/2015
JPB2995	R002854227	7455-0	08/01/2015
JPB7401	R002854606	7455-0	13/01/2015
JPB7647	P002111046	5185-2	11/01/2015
JPB9592	R002851130	7455-0	07/01/2015
JPC0524	R002855177	7455-0	13/01/2015
JPC0611	R002851729	7463-0	11/01/2015
JPC0888	P002183904	5185-1	10/01/2015
JPC0955	R002852421	7455-0	10/01/2015
JPC1000	R002854033	7455-0	09/01/2015
JPC1952	R002853742	7455-0	08/01/2015
JPC2525	R002852129	7463-0	11/01/2015
JPC2654	F001277042	6050-3	08/01/2015
JPC3265	R002851770	7455-0	10/01/2015
JPC5528	R002851400	7455-0	09/01/2015
JPC7680	R002853953	7463-0	09/01/2015
JPC8749	R002854165	7455-0	09/01/2015
JPC8749	R002853806	7455-0	09/01/2015
JPC9490	R002854388	7463-0	09/01/2015
JPD1387	R002854177	7455-0	09/01/2015
JPD1484	R002855245	7455-0	12/01/2015
JPD5050	P002087227	5550-0	11/01/2015
JPD6610	P002199044	5541-1	09/01/2015
JPD9112	R002855049	7455-0	13/01/2015
JPD9198	P002191851	5452-1	11/01/2015
JPE1683	P002196234	5452-1	09/01/2015
JPE2836	R002853436	7455-0	09/01/2015
JPE4000	R002852351	7455-0	10/01/2015
JPE4917	R002852069	7455-0	10/01/2015
JPE9596	R002853160	7463-0	11/01/2015
JPE6176	P002154633	5452-5	10/01/2015
JPE6258	F001276644	6050-3	07/01/2015
JPE7173	R002854344	7455-0	08/01/2015
JPE7587	P002199114	5452-1	10/01/2015
JPE8621	P002159103	5550-0	10/01/2015
JPE9007	P002193297	5541-2	10/01/2015
JPE9040	P002206573	5452-1	09/01/2015
JPF0207	R002853341	7455-0	11/01/2015
JPF1447	R002852440	7455-0	11/01/2015
JPF1853	R002852281	7455-0	09/01/2015
JPF1951	R002853560	7455-0	09/01/2015
JPF2290	P002193388	5452-1	10/01/2015
JPF3169	R002852352	7455-0	10/01/2015
JPF3409	F001277029	6050-3	09/01/2015
JPF4273	R002850606	7455-0	08/01/2015
JPF4426	P002195381	5509-0	09/01/2015
JPF4746	R002851376	7455-0	09/01/2015
JPF4746	R002854677	7455-0	13/01/2015
JPF4746	R002855036	7463-0	13/01/2015
JPF5557	P002197164	5452-1	09/01/2015
JPF5729	R002851387	7455-0	09/01/2015
JPF6220	R002852976	7455-0	10/01/2015
JPF7768	P002189753	5738-0	12/01/2015
JPF8039	P002199803	5541-6	10/01/2015
JPF8389	P002195678	5568-0	12/01/2015
JPF8886	R002850600	7455-0	08/01/2015
JPG2324	F001277009	6050-3	08/01/2015
JPG2450	R002854796	7455-0	13/01/2015
JPG3141	R002855350	7455-0	12/01/2015
JPG4815	R002850935	7455-0	07/01/2015
JPG7314	P002097810	5479-0	11/01/2015
JPG8315	R002853004	7463-0	09/01/2015
JPG8831	R002853966	7455-0	09/01/2015
JPH0611	R002855450	7455-0	13/01/2015
JPH3615	R002852676	7455-0	09/01/2015
JPH3671	P002145737	5193-0	12/01/2015
JPH3671	P002145738	6947-1	12/01/2015
JPH4211	F001276956	6050-3	09/01/2015
JPH5360	R002851841	7455-0	11/01/2015
JPH5633	R002854210	7455-0	08/01/2015
JPH5940	P002120478	5380-0	10/01/2015
JPH6036	R002850655	7455-0	07/01/2015
JPH7278	P002195622	5452-1	09/01/2015
JPH7477	R002853960	7455-0	09/01/2015
JPH8632	P002194886	5185-1	11/01/2015
JPI2794	R002850892	7455-0	07/01/2015
JPI3224	R002855242	7455-0	12/01/2015
JPI5362	R002853561	7455-0	09/01/2015
JPI6390	R002851967	7455-0	10/01/2015
JPI8058	R002851584	7455-0	11/01/2015
JPI8678	R002850776	7455-0	07/01/2015
JPI9514	R002853231	7455-0	10/01/2015

PLACA	AIT	INFRACAO	DATA
JPJ0432	R002854039	7455-0	09/01/2015
JPJ1271	P002187468	5185-1	11/01/2015
JPJ1345	R002855051	7455-0	13/01/2015
JPJ1357	F001277038	6050-3	08/01/2015
JPJ1487	F001276916	6050-3	09/01/2015
JPJ2889	R002852389	7455-0	11/01/2015
JPJ3385	R002852070	7455-0	10/01/2015
JPJ3579	R002855780	7455-0	12/01/2015
JPJ4086	R002854123	7463-0	08/01/2015
JPJ5208	R002851497	7455-0	09/01/2015
JPJ7094	R002852355	7455-0	10/01/2015
JPJ8603	R002851557	7455-0	10/01/2015
JPJ0017	F001277295	6050-3	09/01/2015
JPJ0208	R002854903	7455-0	12/01/2015
JPJ0799	P002183901	5185-1	10/01/2015
JPJ6269	P002193280	5452-1	09/01/2015
JPJ4248	R002855050	7455-0	13/01/2015
JPJ4361	R002852449	7455-0	11/01/2015
JPJ5152	P002154187	5541-2	11/01/2015
JPJ5217	R002850832	7455-0	07/01/2015
JPJ6885	R002855791	7455-0	13/01/2015
JPJ6885	R002855792	7455-0	13/01/2015
JPJ8338	R002854795	7455-0	13/01/2015
JPJ8498	R002851193	7455-0	08/01/2015
JPJ9032	F001277141	6050-3	08/01/2015
JPJ9204	P002133343	5541-2	12/01/2015
JPJ9582	F001276817	6050-3	07/01/2015
JPL0920	F001276624	6050-3	07/01/2015
JPL1937	R002854772	7455-0	14/01/2015
JPL3561	R002854345	7455-0	08/01/2015
JPL5768	P002191787	5550-0	10/01/2015
JPL6009	R002854749	7455-0	12/01/2015
JPL9410	R002853801	7455-0	09/01/2015
JPL9410	R002854157	7455-0	09/01/2015
JPL9893	R002852977	7455-0	10/01/2015
JPM0168	R002854608	7471-0	13/01/2015
JPM0566	R002854638	7455-0	13/01/2015
JPM1219	P002193398	5541-2	10/01/2015
JPM1726	P002187459	5185-1	11/01/2015
JPM4169	R002850957	7455-0	08/01/2015
JPM5376	R002854285	7455-0	09/01/2015
JPM6705	R002853936	7455-0	08/01/2015
JPM8644	R002854497	7463-0	12/01/2015
JPM9108	P002193384	5550-0	10/01/2015
JPM9959	R002853425	7455-0	09/01/2015
JPM9962	R002852465	7455-0	11/01/2015
JPN0238	R002850891	7455-0	07/01/2015
JPN0488	P002192008	5550-0	11/01/2015
JPN0818	R002852690	7455-0	10/01/2015
JPN1138	R002852180	7455-0	09/01/2015
JPN1480	R002854188	7455-0	09/01/2015
JPN2531	R002850911	7455-0	07/01/2015
JPN2546	R002854379	7455-0	09/01/2015
JPN2935	R002853176	7455-0	09/01/2015
JPN3773	P002199466	5185-1	10/01/2015
JPN4315	P001540516	5215-2	11/01/2015
JPN7766	R002854306	7455-0	09/01/2015
JPN8642	P002176979	5550-0	12/01/2015
JPN9275	R002853276	7455-0	10/01/2015
JPN9973	R002851370	7455-0	09/01/2015
JPO0609	R002854439	7455-0	08/01/2015
JPO0738	F001276804	6050-3	07/01/2015
JPO1719	R002853731	7455-0	08/01/2015
JPO2619	F001277330	6050-3	08/01/2015
JPO2658	R002853869	7455-0	08/01/2015
JPO3808	R002851845	7455-0	11/01/2015
JPO5647	P002159334	5550-0	10/01/2015
JPO6452	P002154671	5541-5	10/01/2015
JPO6848	F001277399	6050-3	09/01/2015
JPO7161	P002192550	7366-2	11/01/2015
JPO7340	P002192989	5452-1	10/01/2015
JPO7772	R002852812	7455-0	11/01/2015
JPO8957	R002851730	7455-0	11/01/2015
JPO9682	P002194884	5185-1	11/01/2015
JPP2145	R002851147	7455-0	07/01/2015
JPP2154	R002854010	7455-0	08/01/2015
JPP2399	P001927223	5185-1	12/01/2015
JPP2640	R002851965	7455-0	10/01/2015
JPP4064	R002855577	7455-0	12/01/2015
JPP4404	R002854038	7455-0	09/01/2015
JPP4552	P002187465	5185-1	11/01/2015
JPP4871	R002853232	7455-0	10/01/2015
JPP4871	R002853861	7455-0	09/01/2015
JPP4967	R002852354	7455-0	10/01/2015
JPP6019	F001277252	6050-3	09/01/2015
JPP6049	R002854267	7455-0	09/01/2015
JPP6695	P002191910	5550-0	10/01/2015
JPP6821	R002855480	7455-0	12/01/2015
JPP7321	R002850771	7455-0	07/01/2015
JPP7625	F001277095	6050-3	09/01/2015
JPP8107	F001277216	6050-3	08/01/2015
JPP8213	P002192010	5550-0	11/01/2015
JPP8565	R002855523	7455-0	13/01/2015

PLACA	AIT	INFRACAO	DATA
JPQ0409	P002199692	5479-0	11/01/2015
JPQ0567	P002169583	5550-0	12/01/2015
JPQ0600	F001276673	6050-3	07/01/2015
JPQ1082	R002854396	7455-0	09/01/2015
JPQ2758	F001277059	6050-3	08/01/2015
JPQ3188	P002196703	6041-2	20/01/2015
JPQ3727	P0021871792	5541-2	10/01/2015
JPQ4536	F001276995	6050-3	09/01/2015
JPQ5072	R002851966	7455-0	10/01/2015
JPQ7167	F001276849	6050-3	08/01/2015
JPQ7210	R002855241	7455-0	12/01/2015
JPQ7530	R002852195	7455-0	10/01/2015
JPQ8716	P002187442	5185-1	10/01/2015
JPQ8929	R002852413	7455-0	10/01/2015
JPR0315	R002854648	7455-0	13/01/2015
JPR0428	F001277458	6050-3	08/01/2015
JPR1056	F001277031	6050-3	08/01/2015
JPR1480	R002853989	7455-0	09/01/2015
JPR1518	P002177312	5185-1	11/01/2015
JPR1587	P002038193	5185-1	09/01/2015
JPR2000	R002850714	7455-0	08/01/2015
JPR2242	R002853496	7455-0	09/01/2015
JPR2670	R002854128	7455-0	08/01/2015
JPR2942	R002852160	7455-0	09/01/2015
JPR3405	R002855532	7455-0	13/01/2015
JPR4652	R002854046	7455-0	09/01/2015
JPR4741	P002087224	5541-1	11/01/2015
JPR5374	R002851259	7455-0	10/01/2015
JPR5810	R002851498	7455-0	09/01/2015
JPR6106	F001277231	6050-3	



PLACA	AIT	INFRACAO	DATA
JP11676	F001276885	6050-3	09/01/2015
JP16111	P002192971	5452-1	10/01/2015
JP17160	R002850846	7455-0	07/01/2015
JP17863	R002854206	7455-0	08/01/2015
JPV0345	R002853379	7455-0	10/01/2015
JPV0972	R002855420	7455-0	13/01/2015
JPV1565	R002852706	7455-0	09/01/2015
JPV6308	R002852128	7455-0	11/01/2015
JPV6746	F001277224	6050-3	08/01/2015
JPV7583	R002851412	7463-0	09/01/2015
JPV8200	R002852030	7463-0	09/01/2015
JPV8201	F001276889	6050-3	09/01/2015
JPV8814	R002853752	7455-0	08/01/2015
JPV8814	R002853762	7455-0	09/01/2015
JPV8814	F001277273	6050-3	08/01/2015
JPV9118	P002196220	5452-1	08/01/2015
JPV9289	P002192742	5541-2	09/01/2015
JPW1071	R002851369	7455-0	09/01/2015
JPW1071	R002851333	7455-0	09/01/2015
JPW1958	R002855781	7455-0	12/01/2015
JPW2559	R002853481	7455-0	08/01/2015
JPW3173	R002852130	7455-0	11/01/2015
JPW3267	F001277442	6050-3	08/01/2015
JPW3950	R002854678	7455-0	13/01/2015
JPW3950	R002855037	7455-0	13/01/2015
JPW6735	R002852934	7455-0	10/01/2015
JPW7584	P002197287	7366-2	12/01/2015
JPW7749	R002854096	7455-0	08/01/2015
JPX0023	R002854092	7455-0	08/01/2015
JPX0479	R002855053	7455-0	13/01/2015
JPX0505	R002853733	7455-0	08/01/2015
JPX0813	R002850929	7455-0	07/01/2015
JPX0846	P002196693	5690-0	09/01/2015
JPX1019	F001276993	6050-3	09/01/2015
JPX1268	R002852353	7455-0	10/01/2015
JPX1605	F001276643	6050-3	07/01/2015
JPX1611	R002854954	7455-0	12/01/2015
JPX2758	R002852150	7455-0	11/01/2015
JPX3679	R002855054	7455-0	13/01/2015
JPX3739	R002853363	7455-0	11/01/2015
JPX3986	F001277111	6050-3	09/01/2015
JPX4363	P002159101	5550-0	10/01/2015
JPX4402	R002852733	7455-0	09/01/2015
JPX4865	R002854811	7455-0	13/01/2015
JPX5627	R002854350	7455-0	09/01/2015
JPX5845	R002850863	7455-0	07/01/2015
JPX5907	R002852194	7455-0	10/01/2015
JPX6740	R002852867	7455-0	10/01/2015
JPX6745	F001277057	6050-3	08/01/2015
JPY0005	R002852556	7455-0	10/01/2015
JPY0251	F001277105	6050-3	08/01/2015
JPY0487	F001277361	6050-3	08/01/2015
JPY1118	R002854289	7455-0	09/01/2015
JPY1411	R002854040	7455-0	09/01/2015
JPY1750	R002852952	7455-0	10/01/2015
JPY2410	R002853517	7455-0	09/01/2015
JPY2669	P002177316	5452-1	12/01/2015
JPY2739	R002853857	7455-0	09/01/2015
JPY2739	R002853437	7455-0	09/01/2015
JPY2909	P002171574	5185-2	11/01/2015
JPY3112	R002850595	7455-0	07/01/2015
JPY4057	F001276991	6050-3	09/01/2015
JPY4273	R002853884	7455-0	09/01/2015
JPY4899	R002853809	7455-0	09/01/2015
JPY5926	R002851846	7455-0	11/01/2015
JPY6399	R002851489	7455-0	09/01/2015
JPY6623	F001276882	6050-3	09/01/2015
JPY7167	P002199577	5541-5	10/01/2015
JPY7704	R002853586	7455-0	09/01/2015
JPY8218	P002193009	5541-5	10/01/2015
JPY8667	R002855038	7455-0	13/01/2015
JPY8752	R002853949	7455-0	08/01/2015
JPY8829	R002853588	7455-0	08/01/2015
JPY9407	P002199562	5541-2	10/01/2015
JPZ3159	P002158226	5452-1	09/01/2015
JPZ4771	P002154635	5541-5	10/01/2015
JPZ4771	P002199534	5541-2	10/01/2015
JPZ6585	R002852414	7455-0	10/01/2015
JPZ6743	P002196333	5452-1	10/01/2015
JPZ7168	R002851533	7455-0	10/01/2015
JPZ7746	R002853300	7463-0	11/01/2015
JPZ8195	R002854134	7455-0	09/01/2015
JPZ8394	R002854937	7463-0	12/01/2015
JPZ8394	R002855236	7455-0	12/01/2015
JPZ8443	R002850932	7463-0	07/01/2015
JPZ9070	P002187757	5185-1	12/01/2015
JPZ9560	P002133352	5541-2	12/01/2015
JQA0680	R002855234	7455-0	12/01/2015
JQA1598	R002851507	7455-0	10/01/2015
JQA6877	R002851494	7455-0	09/01/2015
JQB1300	P002191909	7366-2	10/01/2015
JQB1638	R002854156	7455-0	09/01/2015
JQB3734	P002192423	5541-2	10/01/2015

PLACA	AIT	INFRACAO	DATA
JQB5144	R002855524	7455-0	13/01/2015
JQB5485	F001277053	6050-3	08/01/2015
JQB5899	R002853724	7455-0	08/01/2015
JQB6427	R002851503	7455-0	10/01/2015
JQB6733	R002852192	7455-0	09/01/2015
JQB6826	R002854008	7455-0	08/01/2015
JQB7407	P002174671	5185-1	09/01/2015
JQB7561	P002183908	5185-1	10/01/2015
JQB8267	R002855231	7455-0	12/01/2015
JQB8285	P001927225	5185-1	12/01/2015
JQB8389	P002182748	5479-0	12/01/2015
JQB8790	R002850894	7455-0	07/01/2015
JQB9049	R002854174	7455-0	09/01/2015
JQB9288	R002855233	7455-0	12/01/2015
JQB9892	R002851207	7455-0	07/01/2015
JQC0949	R002854634	7455-0	12/01/2015
JQC7847	P002165623	5550-0	11/01/2015
JQC7899	P002199050	5550-0	09/01/2015
JQC7899	F001277426	6050-3	08/01/2015
JQD2698	R002854793	7455-0	12/01/2015
JQD2780	R002855346	7455-0	12/01/2015
JQD4060	R002855240	7455-0	12/01/2015
JQD4144	P002199043	5541-1	09/01/2015
JQF8035	P002181503	5550-0	12/01/2015
JQF9133	R002852161	7455-0	09/01/2015
JQG0248	R002853697	7455-0	08/01/2015
JQG1436	R002853855	7455-0	09/01/2015
JQG3318	R002850930	7455-0	07/01/2015
JQG3682	R002855345	7455-0	12/01/2015
JQH3163	F001276944	6050-3	08/01/2015
JQH4040	P002199549	5541-2	10/01/2015
JQH8251	R002854458	7455-0	09/01/2015
JQH9144	R002851493	7455-0	09/01/2015
JQI4195	F001277481	6050-3	08/01/2015
JQI5963	R002854609	7455-0	13/01/2015
JQI9250	R002854701	7455-0	12/01/2015
JQI9352	R002855239	7455-0	12/01/2015
JQI9372	P002160540	5193-0	11/01/2015
JQI9403	R002851060	7463-0	07/01/2015
JQI9665	R002854850	7455-0	13/01/2015
JQJ5777	F001276687	6050-3	07/01/2015
JQJ6116	R002853426	7455-0	09/01/2015
JQJ6498	R002852736	7455-0	10/01/2015
JQJ9808	R002852493	7455-0	10/01/2015
JQK4710	R002850809	7455-0	07/01/2015
JQL5456	R002852132	7455-0	11/01/2015
JQL6702	R002851490	7455-0	09/01/2015
JQL6877	R002855178	7455-0	13/01/2015
JQL9940	R002851569	7455-0	11/01/2015
JQM1203	P002199587	5541-2	11/01/2015
JQM1651	F001276881	6050-3	09/01/2015
JQM1669	R002853498	7455-0	08/01/2015
JQM2002	R002852978	7455-0	10/01/2015
JQM2289	R002855588	7455-0	12/01/2015
JQM4149	R002851326	7455-0	09/01/2015
JQM4535	R002853157	7455-0	11/01/2015
JQM4585	R002854948	7463-0	12/01/2015
JQM4619	F001277010	6050-3	08/01/2015
JQM4692	P002199560	5452-6	11/01/2015
JQM5738	R002852671	7455-0	09/01/2015
JQM7908	P002195377	5550-0	09/01/2015
JQM7944	P002193383	5550-0	10/01/2015
JQM8126	R002850913	7455-0	07/01/2015
JQM8977	R002855232	7455-0	12/01/2015
JQM9226	F001276756	6050-3	07/01/2015
JQM9592	R002855063	7455-0	13/01/2015
JQN1172	F001277342	6050-3	09/01/2015
JQN2506	R002851213	7455-0	07/01/2015
JQN6110	R002855709	7455-0	12/01/2015
JQN6300	P002199441	5185-1	10/01/2015
JQN6676	R002850740	7455-0	07/01/2015
JQN6676	R002850978	7455-0	07/01/2015
JQN8153	P002170844	5452-2	12/01/2015
JQN8153	P002170845	5185-1	12/01/2015
JQN8179	P002174673	5185-1	09/01/2015
JQN8179	P002174674	5185-2	09/01/2015
JQN8704	F001277475	6050-3	09/01/2015
JQN8813	R002852356	7455-0	10/01/2015
JQN9566	R002852360	7455-0	11/01/2015
JQO1432	R002850937	7455-0	07/01/2015
JQO1787	P002199482	5452-6	11/01/2015
JQO2526	R002851269	7455-0	11/01/2015
JQO7173	F001277152	6050-3	08/01/2015
JQP1310	F001277230	6050-3	09/01/2015
JQP4155	R002854635	7455-0	12/01/2015
JQP4414	R002851491	7455-0	09/01/2015
JQP5020	R002852359	7455-0	11/01/2015
JQP5848	R002852833	7455-0	09/01/2015
JQP7035	P002186011	5460-0	12/01/2015
JQP7626	P002199084	5452-1	10/01/2015
JQP8355	P002196692	5690-0	09/01/2015
JQP8808	R002851292	7463-0	11/01/2015
JQP8808	R002851731	7463-0	11/01/2015

PLACA	AIT	INFRACAO	DATA
JQP8971	F001276948	6050-3	08/01/2015
JQQ1258	R002854442	7455-0	09/01/2015
JQQ2251	R002854339	7455-0	08/01/2015
JQQ3470	F001277418	6050-3	08/01/2015
JQQ5481	R002854192	7455-0	07/01/2015
JQQ5966	R002854649	7455-0	13/01/2015
JQQ6345	R002852193	7455-0	09/01/2015
JQQ6355	R002854870	7455-0	13/01/2015
JQR2662	R002853890	7455-0	09/01/2015
JQR6927	R002850689	7455-0	07/01/2015
JQS0556	P002194892	5185-1	11/01/2015
JQS1532	P002182304	5452-1	10/01/2015
JQS1990	R002851277	7455-0	11/01/2015
JQS3050	R002855481	7455-0	12/01/2015
JQS3606	P002171586	5185-1	11/01/2015
JQS3606	P002145729	5622-2	11/01/2015
JQS4000	R002852670	7455-0	09/01/2015
JQS4000	R002851371	7455-0	09/01/2015
JQS4122	R002853490	7455-0	09/01/2015
JQS4252	R002855680	7455-0	13/01/2015
JQS4378	R002853020	7455-0	10/01/2015
JQS4624	R002855059	7455-0	13/01/2015
JQS4633	R002855527	7455-0	13/01/2015
JQS4677	R002854879	7455-0	13/01/2015
JQS4718	F001277327	6050-3	08/01/2015
JQS5552	R002853019	7455-0	10/01/2015
JQS5571	C020165519	6866-1	07/01/2015
JQS5626	R002855643	7455-0	12/01/2015
JQS5855	R0028557		



PLACA	AIT	INFRACAO	DATA
JQW6270	R002853556	7455-0	09/01/2015
JQW6914	R002853324	7455-0	10/01/2015
JQW7134	F001276898	6050-3	09/01/2015
JQX0091	R002854091	7455-0	08/01/2015
JQX0136	R002855587	7455-0	12/01/2015
JQX0479	R002850914	7455-0	07/01/2015
JQX0701	R002852707	7455-0	09/01/2015
JQX0701	R002852957	7455-0	09/01/2015
JQX0802	R002852979	7455-0	10/01/2015
JQX0818	P002192753	5185-1	09/01/2015
JQX1254	F001276714	6050-3	07/01/2015
JQX1380	R002853038	7463-0	10/01/2015
JQX1820	R002850701	7463-0	08/01/2015
JQX2005	R002853127	7455-0	09/01/2015
JQX2078	R002852494	7463-0	10/01/2015
JQX2130	R002852735	7455-0	09/01/2015
JQX2498	R002855062	7455-0	13/01/2015
JQX2794	P002193179	5452-5	10/01/2015
JQX2815	P002183910	5185-1	10/01/2015
JQX2924	P002103137	7366-2	10/01/2015
JQX2929	F001277153	6050-3	08/01/2015
JQX3449	R002853675	7455-0	08/01/2015
JQX4253	F001277310	6050-3	09/01/2015
JQX4352	R002853707	7455-0	09/01/2015
JQX4422	R002852708	7455-0	09/01/2015
JQX4586	P002199444	6068-1	10/01/2015
JQX4720	P002199553	5541-2	10/01/2015
JQX6172	P002192919	5185-1	10/01/2015
JQX6623	P002194370	5452-1	10/01/2015
JQX6623	R002854957	7471-0	12/01/2015
JQX6744	R002851363	7455-0	09/01/2015
JQX6999	R002853580	7455-0	08/01/2015
JQX7815	R002852450	7455-0	11/01/2015
JQX8418	R002850534	7455-0	07/01/2015
JQX9580	R002851506	7463-0	10/01/2015
JQY9775	P002195371	5452-1	09/01/2015
JQY0701	P002192554	5967-0	12/01/2015
JQY1321	F001277169	6050-3	08/01/2015
JQY1414	R002855238	7455-0	12/01/2015
JQY1723	P002177310	5185-1	11/01/2015
JQY2005	R002853346	7455-0	10/01/2015
JQY2116	R002851139	7455-0	07/01/2015
JQY3025	R002854371	7455-0	09/01/2015
JQY3104	R002854253	7455-0	09/01/2015
JQY3734	R002852902	7455-0	11/01/2015
JQY4124	R002855058	7455-0	13/01/2015
JQY6282	F001276970	6050-3	09/01/2015
JQY6845	R002852357	7455-0	10/01/2015
JQY7302	P002122772	5541-2	10/01/2015
JQY7319	R002851325	7455-0	09/01/2015
JQY7996	F001277347	6050-3	09/01/2015
JQY8671	F001277157	6050-3	08/01/2015
JQY9159	R002850858	7455-0	07/01/2015
JQZ0453	R002852151	7455-0	11/01/2015
JQZ0793	R002851179	7455-0	07/01/2015
JQZ0859	R002854733	7455-0	12/01/2015
JQZ1278	F001277277	6050-3	09/01/2015
JQZ1394	R002852423	7455-0	10/01/2015
JQZ1467	R002853433	7455-0	09/01/2015
JQZ2090	F001276676	6050-3	07/01/2015
JQZ2326	R002853143	7455-0	10/01/2015
JQZ2746	P002202332	5185-1	11/01/2015
JQZ3042	R002854343	7455-0	08/01/2015
JQZ3483	R002855556	7455-0	12/01/2015
JQZ3750	P002192134	5452-1	12/01/2015
JQZ3999	R002852390	7455-0	11/01/2015
JQZ4042	R002852958	7455-0	09/01/2015
JQZ5404	R002851818	7463-0	11/01/2015
JQZ5550	R002851534	7455-0	10/01/2015
JQZ5550	R002852074	7455-0	10/01/2015
JQZ6279	R002851365	7455-0	09/01/2015
JQZ6339	R002854042	7455-0	09/01/2015
JQZ7530	F001277323	6050-3	08/01/2015
JQZ8310	F001277091	6050-3	09/01/2015
JQZ8310	P002191780	5541-2	10/01/2015
JQZ8627	P002158630	5185-1	10/01/2015
JQZ9615	P002199565	5541-2	10/01/2015
JRA1925	R002855653	7455-0	12/01/2015
JRA3278	P002195402	5550-0	09/01/2015
JRA4684	R002850578	7455-0	08/01/2015
JRA5115	R002855347	7463-0	12/01/2015
JRA5692	R002853265	7455-0	11/01/2015
JRA5882	P002192920	5452-1	10/01/2015
JRA5948	P002192979	5452-1	10/01/2015
JRA6176	R002854932	7463-0	12/01/2015
JRA6219	R002851368	7455-0	09/01/2015
JRA6761	F001277071	6050-3	09/01/2015
JRA7130	R002854366	7455-0	09/01/2015
JRA7130	R002853793	7455-0	09/01/2015
JRA7539	P002138406	6564-0	11/01/2015
JRA7539	R002852133	7463-0	11/01/2015
JRA8293	R002851402	7455-0	09/01/2015
JRA9501	R002853158	7463-0	11/01/2015

PLACA	AIT	INFRACAO	DATA
JRB0279	P002194392	5452-1	11/01/2015
JRB1225	F001276935	6050-3	09/01/2015
JRB2328	F001276870	6050-3	09/01/2015
JRB3196	P002196325	5622-2	08/01/2015
JRB3376	R002852669	7455-0	09/01/2015
JRB4259	P001985443	5452-1	12/01/2015
JRB4270	R002850666	7455-0	07/01/2015
JRB4875	F001276917	6050-3	09/01/2015
JRB4968	R002853795	7455-0	09/01/2015
JRB5254	R002854041	7455-0	09/01/2015
JRB6530	P002199694	5541-2	11/01/2015
JRB7860	P002183907	5185-1	10/01/2015
JRB7938	R002854341	7455-0	08/01/2015
JRB8646	P002199570	5541-2	10/01/2015
JRC0408	F001276884	6050-3	09/01/2015
JRC0862	R002853488	7455-0	09/01/2015
JRC1607	R002854881	7455-0	13/01/2015
JRC2259	R002855326	7455-0	12/01/2015
JRC3112	F001277290	6050-3	09/01/2015
JRC3484	F001276646	6050-3	07/01/2015
JRC3924	R002854071	7455-0	09/01/2015
JRC4312	R002852077	7463-0	10/01/2015
JRC4447	P002145693	6050-1	11/01/2015
JRC5293	P002199281	5541-2	11/01/2015
JRC6820	R002852282	7455-0	09/01/2015
JRC7353	R002853023	7455-0	10/01/2015
JRC7637	P002199547	5541-2	10/01/2015
JRC7926	F001277065	6050-3	08/01/2015
JRD7985	P002196346	5452-3	11/01/2015
JRC9027	R002851510	7455-0	10/01/2015
JRC9926	R002855348	7455-0	12/01/2015
JRD1066	P002194393	5452-1	11/01/2015
JRD1695	R002854487	7455-0	08/01/2015
JRD3374	R002851814	7455-0	11/01/2015
JRD4135	R002851536	7455-0	10/01/2015
JRD4217	F001277073	6050-3	09/01/2015
JRD5139	R002851684	7455-0	10/01/2015
JRD5139	R002852079	7455-0	10/01/2015
JRD6103	R002853040	7455-0	10/01/2015
JRD6103	R002853233	7455-0	10/01/2015
JRD7752	F001277225	6050-3	08/01/2015
JRD8315	R002852198	7455-0	10/01/2015
JRD8361	R002854880	7455-0	13/01/2015
JRD8846	R002853464	7455-0	09/01/2015
JRD9161	R002854929	7455-0	12/01/2015
JRD9410	R002853117	7463-0	11/01/2015
JRE0787	R002851539	7455-0	10/01/2015
JRE1219	P002193300	5541-2	10/01/2015
JRE1306	R002850952	7455-0	07/01/2015
JRE2616	P002185982	5452-1	12/01/2015
JRE2664	R002853978	7455-0	09/01/2015
JRE5380	R002854798	7455-0	13/01/2015
JRE6035	R002851388	7455-0	09/01/2015
JRE6715	R002851379	7455-0	10/01/2015
JRE7100	R002852243	7455-0	11/01/2015
JRE7929	F001277094	6050-3	09/01/2015
JRE8877	R002851479	7455-0	09/01/2015
JRE9118	R002851835	7455-0	11/01/2015
JRF9778	R002854264	7455-0	09/01/2015
JRF0065	R002851478	7455-0	09/01/2015
JRF2647	R002851401	7455-0	09/01/2015
JRF3108	F001277198	6050-3	09/01/2015
JRF4808	R002853541	7463-0	08/01/2015
JRF6959	R002854016	7455-0	08/01/2015
JRF9691	R002854930	7455-0	12/01/2015
JRF7151	R002851488	7455-0	09/01/2015
JRF7168	R002850542	7455-0	07/01/2015
JRF7723	P002182262	5550-0	12/01/2015
JRF7976	R002855478	7455-0	12/01/2015
JRF9065	R002855528	7455-0	13/01/2015
JRF9919	F001276925	6050-3	09/01/2015
JRF9919	F001277492	6050-3	09/01/2015
JRG0060	P002195673	5487-0	11/01/2015
JRG0991	R002852127	7455-0	11/01/2015
JRG2019	R002855226	7455-0	12/01/2015
JRG2142	R002854150	7455-0	09/01/2015
JRG3576	R002853728	7455-0	08/01/2015
JRG4974	R002855718	7455-0	13/01/2015
JRG5844	P002133348	5541-2	12/01/2015
JRG6318	F001277211	6050-3	09/01/2015
JRG7896	R002853024	7455-0	10/01/2015
JRG7963	R002854931	7455-0	12/01/2015
JRG8402	R002853465	7455-0	09/01/2015
JRG8564	R002852199	7455-0	10/01/2015
JRG8999	P001985442	5452-1	12/01/2015
JRG9619	R002853945	7455-0	09/01/2015
JRG9895	R002851212	7455-0	07/01/2015
JRH1178	F001277032	6050-3	08/01/2015
JRH2181	R002852125	7455-0	11/01/2015
JRH2606	R002855740	7455-0	13/01/2015
JRH3199	F001276913	6050-3	08/01/2015
JRH3199	R002854397	7455-0	09/01/2015
JRH3532	P002097809	5550-0	09/01/2015

PLACA	AIT	INFRACAO	DATA
JRH3624	R002851836	7455-0	11/01/2015
JRH3786	R002854018	7455-0	08/01/2015
JRH4986	P002192827	5452-5	10/01/2015
JRH5817	P002185174	5592-0	07/01/2015
JRH6183	P002194940	5550-0	11/01/2015
JRH7025	F001277463	6050-3	09/01/2015
JRH7680	R002850931	7463-0	07/01/2015
JRH7680	R002851206	7455-0	07/01/2015
JRI1695	R002853704	7455-0	08/01/2015
JRI1695	R002851512	7455-0	10/01/2015
JRI3131	P002199448	5185-1	10/01/2015
JRI3132	P002189909	5819-1	11/01/2015
JRI3779	R002852200	7455-0	10/01/2015
JRI4018	R002851066	7455-0	07/01/2015
JRI4475	R002853633	7455-0	09/01/2015
JRI4475	F001277175	6050-3	09/01/2015
JRI6956	R002853781	7455-0	08/01/2015
JRI7597	P002159335	5550-0	10/01/2015
JRI7701	R002854364	7463-0	09/01/2015
JRI8380	F001276868	6050-3	08/01/2015
JRI8776	P002197175	5550-0	09/01/2015
JRI8776	R002851767	7455-0	09/01/2015
JRI9517	R002855005	7455-0	13/01/2015
JRJ0643	P002193294	5541-2	10/01/2015
JRJ0663	R002855497	7455-0	13/01/2015
JRJ0814	P002199473	5452-1	10/01/2015
JRJ0841	F001276959	6050-3	08/01/2015
JRJ0845	R002854883	7455-0	13/01/2015
JRJ1468	R002851968	7455-0	10/01/201



PLACA	AIT	INFRACAO	DATA
JRM9028	F001276684	6050-3	07/01/2015
JRM9390	R002853570	7455-0	09/01/2015
JRN0163	F001277346	6050-3	09/01/2015
JRN1044	R002850938	7455-0	07/01/2015
JRN1144	R002852806	7455-0	11/01/2015
JRN3158	P002174668	5185-2	09/01/2015
JRN4772	R002853688	7455-0	08/01/2015
JRN4907	R002851486	7455-0	09/01/2015
JRN5436	R002852292	7455-0	12/01/2015
JRN8070	R002854066	7455-0	09/01/2015
JRN9035	P002161215	5550-0	10/01/2015
JRN9274	R002852480	7455-0	10/01/2015
JRO1126	R002852078	7463-0	10/01/2015
JRO1492	R002854799	7455-0	13/01/2015
JRO2270	R002853996	7455-0	08/01/2015
JRO2884	R002854751	7455-0	12/01/2015
JRO4085	R002852565	7455-0	10/01/2015
JRO4437	R002852495	7455-0	10/01/2015
JRO4437	R002853348	7463-0	10/01/2015
JRO5302	P002195332	5452-1	09/01/2015
JRO5428	R002852981	7455-0	11/01/2015
JRO5528	P002206575	7366-2	09/01/2015
JRO5746	R002854495	7455-0	09/01/2015
JRO6288	R002852566	7455-0	10/01/2015
JRO6314	R002852400	7455-0	11/01/2015
JRO6767	R002851320	7455-0	09/01/2015
JRO7604	R002852076	7455-0	10/01/2015
JRO7996	F001277415	6050-3	09/01/2015
JRO8777	R002854775	7455-0	14/01/2015
JRO8920	P002192549	7366-2	11/01/2015
JRP0437	R002853021	7455-0	10/01/2015
JRP0819	P002199480	5452-6	10/01/2015
JRP1590	R002853449	7455-0	08/01/2015
JRP2638	F001276949	6050-3	09/01/2015
JRP2647	R002852479	7455-0	10/01/2015
JRP3618	R002852442	7455-0	11/01/2015
JRP3737	R002852206	7455-0	10/01/2015
JRP3737	R002851537	7455-0	10/01/2015
JRP3737	R002851538	7455-0	10/01/2015
JRP4155	F001277074	6050-3	09/01/2015
JRP4602	F001277413	6050-3	09/01/2015
JRP4661	F001277332	6050-3	09/01/2015
JRP4800	P002192836	5541-2	10/01/2015
JRP5865	F001277312	6050-3	08/01/2015
JRP7304	F001277360	6050-3	08/01/2015
JRP7820	R002854650	7455-0	13/01/2015
JRP8583	R002850720	7455-0	07/01/2015
JRP9041	F001276887	6050-3	09/01/2015
JRP9911	P002206580	5568-0	09/01/2015
JRQ0662	R002853115	7463-0	11/01/2015
JRQ0704	R002852884	7455-0	09/01/2015
JRQ1143	R002853022	7455-0	10/01/2015
JRQ1891	R002855377	7455-0	12/01/2015
JRQ2087	R002852481	7455-0	10/01/2015
JRQ3212	F001277394	6050-3	08/01/2015
JRQ3425	P002187407	6050-1	11/01/2015
JRQ3572	R002854774	7455-0	14/01/2015
JRQ5076	R002853003	7455-0	09/01/2015
JRQ5863	R002852207	7455-0	10/01/2015
JRQ7703	R002852868	7455-0	10/01/2015
JRQ7928	P002193195	5541-2	10/01/2015
JRQ9089	P002183432	5479-0	10/01/2015
JRR0465	P002171521	5185-1	09/01/2015
JRR1186	R002851146	7455-0	07/01/2015
JRR2533	P002187444	5185-1	10/01/2015
JRR3334	P002193380	5541-2	10/01/2015
JRR3553	R002855498	7463-0	13/01/2015
JRR5204	P002196345	5452-3	11/01/2015
JRR5566	R002853444	7455-0	09/01/2015
JRR5993	R002852379	7455-0	11/01/2015
JRR7872	R002855229	7455-0	12/01/2015
JRR8291	R002851223	7455-0	10/01/2015
JRR8774	R002855155	7455-0	13/01/2015
JRR9148	R002852415	7455-0	10/01/2015
JRS0321	F001277307	6050-3	08/01/2015
JRS0788	R002853396	7455-0	10/01/2015
JRS1013	P002197167	5452-1	09/01/2015
JRS2396	R002853279	7455-0	10/01/2015
JRS2587	P002192838	5541-2	10/01/2015
JRS4942	R002851362	7455-0	09/01/2015
JRS5148	F001277178	6050-3	08/01/2015
JRS5148	R002855006	7455-0	13/01/2015
JRS5973	R002855641	7455-0	13/01/2015
JRS6841	R002854651	7455-0	13/01/2015
JRS6858	R002854065	7455-0	09/01/2015
JRS7146	R002854367	7455-0	09/01/2015
JRS8202	R002852477	7455-0	10/01/2015
JRS8333	R002854261	7455-0	09/01/2015
JRS8439	P002199531	5452-5	10/01/2015
JRS9080	R002850634	7455-0	07/01/2015
JRT0800	R002851485	7455-0	09/01/2015
JRT0995	R002854125	7455-0	08/01/2015
JRT1572	P002199557	5550-0	11/01/2015

PLACA	AIT	INFRACAO	DATA
JRT1959	R002853810	7455-0	09/01/2015
JRT2075	R002854773	7455-0	14/01/2015
JRT3655	P002177314	5185-1	11/01/2015
JRT3870	P002199805	5541-6	11/01/2015
JRT3880	R002854933	7455-0	12/01/2015
JRT4628	P001927218	7153-2	12/01/2015
JRT4945	R002851726	7455-0	11/01/2015
JRT4951	R002855228	7455-0	12/01/2015
JRT5612	R002855555	7455-0	12/01/2015
JRT6196	R002852373	7455-0	11/01/2015
JRT6257	R002852885	7455-0	10/01/2015
JRT6304	R002855004	7463-0	13/01/2015
JRT6496	R002851540	7455-0	10/01/2015
JRT9203	P002133350	5541-2	12/01/2015
JRT9489	R002854571	7455-0	12/01/2015
JRT9781	R002853545	7455-0	08/01/2015
JRU0099	R002851759	7455-0	09/01/2015
JRU0926	R002854035	7455-0	09/01/2015
JRU9296	R002854411	7463-0	09/01/2015
JRU1129	R002852478	7455-0	10/01/2015
JRU1786	F001277397	6050-3	08/01/2015
JRU1955	F001277149	6050-3	08/01/2015
JRU2903	R002854705	7455-0	12/01/2015
JRU3331	R002854031	7455-0	08/01/2015
JRU3921	R002852443	7455-0	11/01/2015
JRU4221	R002855384	7455-0	12/01/2015
JRU4994	R002855745	7455-0	13/01/2015
JRU5509	R002851484	7455-0	09/01/2015
JRU5509	R002853933	7455-0	09/01/2015
JRU6015	R002850780	7455-0	07/01/2015
JRU6152	R002852378	7455-0	11/01/2015
JRU6834	R002851511	7455-0	10/01/2015
JRU8160	R002852401	7455-0	11/01/2015
JRU8792	R002855529	7455-0	13/01/2015
JRU8918	P002171587	5185-1	11/01/2015
JRU8918	P002171588	5185-2	11/01/2015
JRU9205	R002854782	7463-0	12/01/2015
JRU9252	R002852123	7455-0	11/01/2015
JRV0613	P002151018	6050-1	12/01/2015
JRV1064	P002151029	5819-6	12/01/2015
JRV1168	R002852839	7455-0	09/01/2015
JRV1921	R002851813	7455-0	11/01/2015
JRV2058	R002853968	7455-0	09/01/2015
JRV2763	P002194941	5550-0	11/01/2015
JRV4366	P002199475	5452-1	10/01/2015
JRV4927	R002855152	7455-0	13/01/2015
JRV5341	R002851361	7455-0	09/01/2015
JRV5341	R002851319	7463-0	09/01/2015
JRV6720	R002854949	7455-0	12/01/2015
JRV7219	R002854570	7455-0	12/01/2015
JRV8051	R002854404	7455-0	09/01/2015
JRV8189	F001277201	6050-3	09/01/2015
JRV8271	F001277238	6050-3	08/01/2015
JRV8362	R002852667	7455-0	09/01/2015
JRV8362	R002852668	7455-0	09/01/2015
JRV8910	P002148636	5720-0	09/01/2015
JRV9065	R002850826	7455-0	07/01/2015
JRV9065	R002852448	7455-0	11/01/2015
JRV9065	R002854471	7455-0	09/01/2015
JRV9554	R002851129	7455-0	07/01/2015
JRW0390	F001277124	6050-3	08/01/2015
JRW1523	R002850687	7455-0	08/01/2015
JRW1739	R002854950	7455-0	12/01/2015
JRW2549	P002191797	5541-5	10/01/2015
JRW2854	R002853002	7463-0	09/01/2015
JRW2854	R002853412	7463-0	09/01/2015
JRW2854	R002853413	7463-0	09/01/2015
JRW3122	R002852796	7455-0	09/01/2015
JRW5758	R002852124	7455-0	11/01/2015
JRW5843	P002194935	5550-0	11/01/2015
JRW5843	P002194936	5550-0	11/01/2015
JRW5966	P002181181	5690-0	09/01/2015
JRW6010	F001276781	6050-3	07/01/2015
JRW8209	R002851508	7455-0	10/01/2015
JRW9066	R002854027	7455-0	08/01/2015
JRW9370	F001276641	6050-3	07/01/2015
JRX0432	R002853041	7455-0	10/01/2015
JRX0471	P002196330	5568-0	09/01/2015
JRX5517	P002192432	5541-2	10/01/2015
JRX6180	R002855784	7455-0	12/01/2015
JRX8720	R002853637	7455-0	08/01/2015
JRX9359	P002194883	5185-1	11/01/2015
JRY9630	F001276670	6050-3	07/01/2015
JRY0305	R002852742	7455-0	10/01/2015
JRY3757	R002853524	7463-0	09/01/2015
JRY4202	R002854332	7455-0	08/01/2015
JRY4451	P002154181	5541-6	10/01/2015
JRY5202	R002855235	7455-0	12/01/2015
JRY5728	R002853710	7455-0	08/01/2015
JRY6831	R002854545	7455-0	12/01/2015
JRY6928	R002851487	7455-0	09/01/2015
JRY7513	R002854051	7455-0	09/01/2015
JRY9148	R002854381	7455-0	09/01/2015

PLACA	AIT	INFRACAO	DATA
JRZ1012	F001276988	6050-3	09/01/2015
JRZ2284	F001276707	6050-3	07/01/2015
JRZ2479	R002855154	7455-0	13/01/2015
JRZ3059	R002854181	7455-0	08/01/2015
JRZ3360	R002853980	7455-0	09/01/2015
JRZ4684	P002196689	5690-0	09/01/2015
JRZ4765	R002853185	7455-0	09/01/2015
JRZ5734	R002851360	7455-0	09/01/2015
JRZ7433	R002851725	7455-0	11/01/2015
JRZ7895	R002851355	7463-0	09/01/2015
JRZ8917	R002851509	7455-0	10/01/2015
JRZ9137	P002171585	5185-1	11/01/2015
JSA0339	R002854766	7455-0	13/01/2015
JSA1180	R002852704	7455-0	09/01/2015
JSA1269	R002852798	7455-0	10/01/2015
JSA1734	R002854109	7455-0	08/01/2015
JSA2593	R002852943	7463-0	09/01/2015
JSA3195	R002854541	7455-0	12/01/2015
JSA3627	R002850733	7455-0	07/01/2015
JSA3868	R002855570	7455-0	12/01/2015
JSA4127	P002192444	5541-2	11/01/2015
JSA5102	P002185168	5592-0	07/01/2015
JSA5198	F001276779	6050-3	07/01/2015
JSA5941	P002192551	5193-0	11/01/2015
JSA6906	R002854898	7455-0	13/01/2015
JSA7601	P002187450	5185-1	11/01/2015
JSA8944	P002165408	5550-0	10/01/2015
JSB1518	R002852210	7455-0	10/01/2015
JSB1880	F001277526	6050-3	12/01/2015
JSB2841	R002853686	7455-0	08/01/201



PLACA	AIT	INFRACAO	DATA
JSE8417	R002851322	7455-0	09/01/2015
JSE8417	R002851358	7455-0	09/01/2015
JSE9040	R002852705	7455-0	09/01/2015
JSE9245	P002199688	5452-6	11/01/2015
JSE9780	R002850605	7455-0	08/01/2015
JSF1068	R002854724	7455-0	12/01/2015
JSF1091	P002192009	5550-0	11/01/2015
JSF1687	R002852799	7455-0	10/01/2015
JSF2239	R002854354	7455-0	09/01/2015
JSF2660	F001276906	6050-3	09/01/2015
JSF3836	R002853542	7455-0	08/01/2015
JSF3847	P002087220	5550-0	11/01/2015
JSF3912	F001277474	6050-3	09/01/2015
JSF4396	F001277126	6050-3	08/01/2015
JSF5214	P002184292	7366-2	09/01/2015
JSF5597	R002853113	7463-0	11/01/2015
JSF5729	R002854820	7455-0	13/01/2015
JSF6020	R002850980	7455-0	07/01/2015
JSF6147	R002853992	7455-0	09/01/2015
JSF6456	R002855215	7463-0	12/01/2015
JSF6456	R002854934	7471-0	12/01/2015
JSF6824	P002195585	5452-1	09/01/2015
JSF6871	P002171581	5185-1	11/01/2015
JSF6871	P002171582	7366-2	11/01/2015
JSF7641	R002855214	7455-0	12/01/2015
JSF7686	R002854022	7455-0	08/01/2015
JSF8492	R002853612	7455-0	09/01/2015
JSF9215	R002852886	7455-0	10/01/2015
JSG0355	R002855530	7455-0	13/01/2015
JSG0662	R002851351	7455-0	09/01/2015
JSG0662	R002852660	7455-0	09/01/2015
JSG1955	R002851938	7455-0	09/01/2015
JSG2935	P002195598	5550-0	09/01/2015
JSG4019	R002854403	7455-0	09/01/2015
JSG4455	R002851760	7455-0	09/01/2015
JSG5115	P002192732	5541-6	10/01/2015
JSG5175	R002854800	7455-0	13/01/2015
JSG5338	R002855625	7455-0	12/01/2015
JSG7082	R002853604	7463-0	08/01/2015
JSG7293	R002853693	7455-0	08/01/2015
JSG7296	R002855210	7455-0	12/01/2015
JSG7539	R002853672	7455-0	08/01/2015
JSG7578	R002854467	7455-0	09/01/2015
JSG7598	R002851839	7455-0	11/01/2015
JSG7899	R002853047	7455-0	10/01/2015
JSG8025	R002851481	7455-0	09/01/2015
JSG8428	R002854355	7463-0	09/01/2015
JSH1621	F001277262	6050-3	09/01/2015
JSH2603	P002182110	5541-2	09/01/2015
JSH2684	R002855669	7455-0	12/01/2015
JSH3265	P002192757	5185-1	09/01/2015
JSH3450	R002851970	7455-0	10/01/2015
JSH3603	R002850623	7455-0	08/01/2015
JSH3748	R002852313	7455-0	12/01/2015
JSH4238	P002196349	5550-0	12/01/2015
JSH4618	R002851176	7455-0	07/01/2015
JSH4640	R002854494	7455-0	09/01/2015
JSH4979	R002851381	7455-0	10/01/2015
JSH6620	F001277151	6050-3	08/01/2015
JSH8237	R002854321	7455-0	08/01/2015
JSH8237	R002854348	7463-0	09/01/2015
JSH8264	R002855218	7455-0	12/01/2015
JSH8264	R002855219	7455-0	12/01/2015
JSH8608	P002169535	5673-1	09/01/2015
JSH9032	R002853568	7455-0	09/01/2015
JSH9445	F001276921	6050-3	09/01/2015
JSI1027	P002196574	5550-0	12/01/2015
JSI1551	R002854115	7455-0	08/01/2015
JSI2607	R002850576	7455-0	08/01/2015
JSI2885	R002851474	7455-0	09/01/2015
JSI3636	F001277086	6050-3	09/01/2015
JSI3821	R002853872	7455-0	08/01/2015
JSI4314	R002852119	7455-0	11/01/2015
JSI5278	R002855179	7455-0	13/01/2015
JSI5905	R002851357	7455-0	09/01/2015
JSI6326	R002852871	7455-0	11/01/2015
JSI6404	R002852909	7455-0	10/01/2015
JSI6849	F001276793	6050-3	07/01/2015
JSI7419	R002854028	7455-0	08/01/2015
JSI7530	R002855224	7455-0	12/01/2015
JSI8126	R002851226	7455-0	10/01/2015
JSI8998	F001277030	6050-3	08/01/2015
JSJ0354	R002850550	7455-0	08/01/2015
JSJ1027	R002852111	7455-0	11/01/2015
JSJ1032	R002853590	7455-0	08/01/2015
JSJ1689	R002853816	7455-0	08/01/2015
JSJ1986	R002855375	7455-0	12/01/2015
JSJ2703	R002854370	7455-0	09/01/2015
JSJ3760	P002193405	5479-0	09/01/2015
JSJ4382	R002852916	7455-0	11/01/2015
JSJ4927	P002183981	7366-2	09/01/2015
JSJ4979	R002853838	7455-0	09/01/2015
JSJ5188	P002192891	5541-6	10/01/2015

PLACA	AIT	INFRACAO	DATA
JSJ5580	R002853957	7455-0	09/01/2015
JSJ5658	R002853594	7455-0	09/01/2015
JSJ5719	R002854067	7463-0	09/01/2015
JSJ6861	F001277023	6050-3	09/01/2015
JSJ6919	R002851198	7455-0	08/01/2015
JSJ7628	R002855654	7455-0	12/01/2015
JSJ7886	R002851838	7463-0	11/01/2015
JSJ8469	R002853858	7455-0	09/01/2015
JSJ9543	R002853971	7455-0	09/01/2015
JSK1089	R002853273	7455-0	09/01/2015
JSK1519	R002853042	7455-0	10/01/2015
JSK1565	R002853919	7455-0	08/01/2015
JSK1576	R002853902	7455-0	09/01/2015
JSK2014	R002855009	7455-0	13/01/2015
JSK3700	P002192977	5452-1	10/01/2015
JSK3792	R002852595	7455-0	09/01/2015
JSK4056	R002850951	7455-0	07/01/2015
JSK4135	P002189908	5193-0	11/01/2015
JSK4387	R002854539	7455-0	12/01/2015
JSK4401	R002852893	7455-0	11/01/2015
JSK4836	R002854048	7455-0	09/01/2015
JSK6729	R002851349	7455-0	09/01/2015
JSK8020	F001276901	6050-3	09/01/2015
JSK8060	R002851811	7455-0	11/01/2015
JSK8142	P002189912	7030-1	11/01/2015
JSK8198	F001276939	6050-3	09/01/2015
JSK8310	R002853453	7455-0	08/01/2015
JSK9800	R002850933	7455-0	07/01/2015
JSL0021	R002852211	7455-0	10/01/2015
JSL0489	F001277024	6050-3	09/01/2015
JSL0733	R002853644	7455-0	09/01/2015
JSL1122	P002199524	5452-1	11/01/2015
JSL1563	R002851918	7455-0	09/01/2015
JSL1563	R002852437	7455-0	11/01/2015
JSL1569	P002187415	5550-0	11/01/2015
JSL1904	R002853379	7455-0	12/01/2015
JSL2051	R002853718	7455-0	08/01/2015
JSL2665	R002851724	7455-0	11/01/2015
JSL3356	R002853236	7463-0	10/01/2015
JSL3356	R002853282	7463-0	10/01/2015
JSL3624	R002854697	7455-0	12/01/2015
JSL3808	R002852956	7463-0	09/01/2015
JSL5635	R002850604	7455-0	08/01/2015
JSL6034	R002853708	7463-0	09/01/2015
JSL6231	R002851227	7455-0	10/01/2015
JSL7145	P002133344	5541-2	12/01/2015
JSL7220	R002852744	7455-0	10/01/2015
JSL7220	R002852936	7455-0	10/01/2015
JSL7582	R002853554	7455-0	09/01/2015
JSL7744	P002187529	5550-0	11/01/2015
JSL8317	R002854274	7455-0	09/01/2015
JSL9056	R002853768	7455-0	09/01/2015
JSL9232	F001276980	6050-3	08/01/2015
JSL9341	R002852080	7455-0	10/01/2015
JSL9549	F001277167	6050-3	08/01/2015
JSL9595	R002853237	7463-0	10/01/2015
JSL9651	R002854874	7455-0	13/01/2015
JSL9720	R002851065	7455-0	07/01/2015
JSM0690	R002853745	7455-0	09/01/2015
JSM1408	R002850557	7455-0	07/01/2015
JSM1570	R002853200	7455-0	10/01/2015
JSM2456	R002855013	7455-0	13/01/2015
JSM2662	F001277296	6050-3	09/01/2015
JSM3161	F001277087	6050-3	09/01/2015
JSM3883	F001277197	6050-3	08/01/2015
JSM4134	R002855223	7455-0	12/01/2015
JSM4791	R002851316	7455-0	09/01/2015
JSM4791	R002855211	7455-0	12/01/2015
JSM5034	R002851728	7455-0	11/01/2015
JSM5661	P002187473	5185-1	11/01/2015
JSM6284	P002195672	5487-0	11/01/2015
JSM6436	R002853819	7455-0	08/01/2015
JSM7835	R002855696	7455-0	12/01/2015
JSM7966	R002853132	7455-0	10/01/2015
JSM8117	P002199542	5541-2	10/01/2015
JSM9861	R002851186	7455-0	07/01/2015
JSN0287	R002853201	7455-0	10/01/2015
JSN0600	P002196339	5452-1	10/01/2015
JSN0764	R002855014	7455-0	13/01/2015
JSN1064	R002853894	7455-0	09/01/2015
JSN2812	R002855158	7455-0	13/01/2015
JSN3219	R002851131	7455-0	07/01/2015
JSN3442	R002852215	7455-0	10/01/2015
JSN3462	R002855208	7455-0	12/01/2015
JSN4251	R002854464	7455-0	09/01/2015
JSN4269	R002854653	7455-0	13/01/2015
JSN4831	R002853959	7455-0	09/01/2015
JSN4915	F001277395	6050-3	08/01/2015
JSN5077	P002196576	5550-0	12/01/2015
JSN5491	R002853147	7455-0	11/01/2015
JSN6644	R002851722	7455-0	11/01/2015
JSN6730	R002850529	7455-0	07/01/2015
JSN7719	R002854462	7455-0	09/01/2015

PLACA	AIT	INFRACAO	DATA
JSN7833	F001276762	6050-3	07/01/2015
JSN8981	R002851926	7455-0	09/01/2015
JSO1252	F001277276	6050-3	08/01/2015
JSO1651	R002852894	7455-0	11/01/2015
JSO2020	R002852201	7455-0	10/01/2015
JSO2323	R002855221	7463-0	12/01/2015
JSO2986	R002853777	7455-0	08/01/2015
JSO3112	F001276954	6050-3	09/01/2015
JSO3136	P002192956	5541-2	10/01/2015
JSO3285	R002853429	7455-0	09/01/2015
JSO4173	P002192747	5568-0	09/01/2015
JSO4825	R002853272	7455-0	09/01/2015
JSO4919	R002853886	7455-0	09/01/2015
JSO5753	F001277422	6050-3	09/01/2015
JSO6545	R002852996	7455-0	09/01/2015
JSO6842	R002852576	7455-0	10/01/2015
JSO7307	R002854193	7455-0	08/01/2015
JSO7671	R002852174	7455-0	09/01/2015
JSO7743	R002854812	7455-0	13/01/2015
JSO8334	F001276700	6050-3	07/01/2015
JSO8522	P002195363	5452-1	09/01/2015
JSO9993	R002851803	7455-0	11/01/2015
JSP0994	R002855042	7455-0	13/01/2015
JSP1214	R002855629	7455-0	12/01/2015
JSP2240	R002855012	7455-0	13/01/2015
JSP2565	F001277199	6050-3	09/01/2015
JSP2893	R002854373	7455-0	09/01/2015
JSP3245	R002851671	7455-0	10/01/2015
JSP3245	R002852214	7463-0	10/01/2015
JSP4651	R002853130	745	



PLACA	AIT	INFRACAO	DATA
JSS2869	F001277033	6050-3	08/01/2015
JSS3334	R002853116	7455-0	11/01/2015
JSS5422	F001277331	6050-3	08/01/2015
JSS5662	R002854323	7455-0	08/01/2015
JSS5998	P002199041	5452-1	08/01/2015
JSS6176	R002855209	7463-0	12/01/2015
JSS6676	R002855630	7455-0	12/01/2015
JST0922	R002852557	7463-0	10/01/2015
JST1038	R002855222	7455-0	12/01/2015
JST1246	R002855668	7455-0	12/01/2015
JST1809	R002853296	7455-0	09/01/2015
JST2454	R002851380	7455-0	10/01/2015
JST2490	R002855015	7455-0	13/01/2015
JST2699	R002855162	7455-0	13/01/2015
JST3532	P002199806	5541-5	11/01/2015
JST3591	R002854310	7455-0	09/01/2015
JST3768	R002851352	7455-0	09/01/2015
JST3768	R002851308	7455-0	09/01/2015
JST4278	R002851471	7455-0	09/01/2015
JST4432	F001277241	6050-3	08/01/2015
JST4818	P002185173	5550-0	07/01/2015
JST6725	R002855783	7455-0	12/01/2015
JST7224	R002854433	7455-0	08/01/2015
JST7531	R002854280	7455-0	09/01/2015
JST7818	R002852640	7455-0	10/01/2015
JST8689	F001277272	6050-3	08/01/2015
JST9196	P002196322	5452-1	08/01/2015
JST9224	P002187448	5452-1	11/01/2015
JST9379	R002850693	7455-0	07/01/2015
JST9379	R002855041	7463-0	13/01/2015
JST9380	R002852175	7455-0	09/01/2015
JST9408	P002145736	5193-0	11/01/2015
JST9877	R002852081	7455-0	10/01/2015
JST9877	R002852216	7455-0	10/01/2015
JST9988	R002853923	7455-0	09/01/2015
JSU0208	R002852283	7455-0	09/01/2015
JSU1835	R002851323	7455-0	09/01/2015
JSU1839	R002851771	7463-0	10/01/2015
JSU4008	P002199083	5452-1	10/01/2015
JSU4350	R002853128	7455-0	09/01/2015
JSU5397	R002852286	7455-0	09/01/2015
JSU5455	R002852717	7455-0	09/01/2015
JSU5824	R002852284	7455-0	09/01/2015
JSU6265	F001276942	6050-3	09/01/2015
JSU6392	R002854196	7455-0	08/01/2015
JSU7264	P002145488	5452-1	12/01/2015
JSU9900	R002855439	7455-0	12/01/2015
JSV0977	R002854744	7455-0	12/01/2015
JSV1497	R002855742	7463-0	13/01/2015
JSV1681	R002854299	7455-0	09/01/2015
JSV2784	R002853655	7463-0	09/01/2015
JSV2956	R002855217	7463-0	12/01/2015
JSV3708	R002851201	7455-0	08/01/2015
JSV3797	P002174678	5185-2	09/01/2015
JSV3797	P002174679	5185-1	09/01/2015
JSV4220	R002855011	7455-0	13/01/2015
JSV5680	R002854297	7455-0	09/01/2015
JSV6078	R002854709	7455-0	13/01/2015
JSV6134	F001276647	6050-3	07/01/2015
JSV6457	R002855216	7455-0	12/01/2015
JSV6989	F001277079	6050-3	09/01/2015
JSV7156	R002851228	7455-0	10/01/2015
JSV8116	R002854707	7455-0	13/01/2015
JSV8365	R002854138	7455-0	09/01/2015
JSV8561	R002854356	7455-0	09/01/2015
JSV8600	R002853377	7455-0	10/01/2015
JSV8600	R002853280	7455-0	10/01/2015
JSW0042	F001276720	6050-3	07/01/2015
JSW0217	R002855157	7455-0	13/01/2015
JSW0431	R002855741	7463-0	13/01/2015
JSW1466	R002854708	7463-0	13/01/2015
JSW1598	P002199042	5452-1	08/01/2015
JSW1646	P002202325	5185-1	11/01/2015
JSW1977	R002852217	7463-0	10/01/2015
JSW3801	P002193385	5550-0	10/01/2015
JSW3915	P002187416	5550-0	11/01/2015
JSW3978	R002851345	7463-0	09/01/2015
JSW6315	R002851815	7455-0	11/01/2015
JSW6407	R002854336	7455-0	08/01/2015
JSW7308	R002851321	7455-0	09/01/2015
JSW7696	P002141477	7366-2	12/01/2015
JSW8065	R002851723	7455-0	11/01/2015
JSW8065	R002851802	7455-0	11/01/2015
JSW8065	R002851570	7455-0	11/01/2015
JSW8285	R002854271	7455-0	09/01/2015
JSW8414	R002855039	7455-0	13/01/2015
JSW9925	F001276922	6050-3	08/01/2015
JSX0245	R002854198	7455-0	08/01/2015
JSX0310	R002851480	7455-0	09/01/2015
JSX0346	R002855371	7455-0	12/01/2015
JSX0766	P002173124	7366-2	12/01/2015
JSX0857	R002853411	7463-0	09/01/2015
JSX1712	R002853792	7455-0	09/01/2015

PLACA	AIT	INFRACAO	DATA
JXS2214	R002855719	7463-0	13/01/2015
JXS2255	P002199566	5541-2	10/01/2015
JXS4259	F001277210	6050-3	09/01/2015
JXS4339	P002187469	5185-1	11/01/2015
JXS4491	R002853349	7455-0	10/01/2015
JXS4776	F001277103	6050-3	08/01/2015
JXS4997	R002852693	7455-0	11/01/2015
JXS5434	R002852516	7455-0	11/01/2015
JXS5571	R002852869	7455-0	10/01/2015
JXS6332	R002853558	7463-0	09/01/2015
JXS7384	F001277524	5673-2	13/01/2015
JXS7729	R002853674	7455-0	09/01/2015
JXS7790	R002850546	7455-0	07/01/2015
JXS8146	P002185169	5592-0	07/01/2015
JXS8340	R002851809	7455-0	11/01/2015
JXS8550	R002852112	7455-0	11/01/2015
JXS8550	R002851470	7455-0	09/01/2015
JXS8649	R002850607	7455-0	08/01/2015
JXS8865	R002851353	7455-0	09/01/2015
JXS8865	R002852594	7455-0	09/01/2015
JXS9742	P002192741	5185-1	09/01/2015
JXS9742	R002851810	7455-0	11/01/2015
JSY0093	R002850577	7455-0	08/01/2015
JSY0455	R002851315	7455-0	09/01/2015
JSY0455	R002851350	7463-0	09/01/2015
JSY0667	R002852113	7455-0	11/01/2015
JSY0873	F001277200	6050-3	09/01/2015
JSY0969	R002851229	7455-0	10/01/2015
JSY1652	R002854546	7455-0	12/01/2015
JSY3434	R002851791	7455-0	10/01/2015
JSY3434	R002851543	7463-0	10/01/2015
JSY3434	R002852212	7463-0	10/01/2015
JSY3434	R002852213	7455-0	10/01/2015
JSY3954	R002852558	7455-0	10/01/2015
JSY4348	R002854272	7455-0	09/01/2015
JSY4815	P002160628	7366-2	07/01/2015
JSY5674	R002851085	7455-0	07/01/2015
JSY5727	R002851837	7455-0	11/01/2015
JSY5989	R002852176	7455-0	09/01/2015
JSY6439	F001277483	6050-3	08/01/2015
JSY8485	R002854654	7455-0	13/01/2015
JSY8545	R002855746	7455-0	13/01/2015
JSY8977	R002850847	7455-0	07/01/2015
JSY9016	R002855010	7463-0	13/01/2015
JSY9400	R002852955	7455-0	09/01/2015
JSZ0682	F001277213	6050-3	08/01/2015
JSZ0916	R002851807	7455-0	11/01/2015
JSZ1179	F001276946	6050-3	08/01/2015
JSZ1594	R002851586	7455-0	11/01/2015
JSZ2633	R002854220	7455-0	08/01/2015
JSZ2633	R002854238	7455-0	08/01/2015
JSZ3634	R002855160	7455-0	13/01/2015
JSZ3817	R002850602	7455-0	08/01/2015
JSZ3940	R002853295	7455-0	11/01/2015
JSZ4102	R002855156	7455-0	13/01/2015
JSZ4219	R002855459	7455-0	12/01/2015
JSZ4990	R002851404	7455-0	09/01/2015
JSZ5015	F001276888	6050-3	09/01/2015
JSZ5248	R002851141	7455-0	07/01/2015
JSZ5408	R002854743	7455-0	12/01/2015
JSZ5992	R002854081	7455-0	09/01/2015
JSZ6118	R002852272	7455-0	11/01/2015
JSZ6118	R002851969	7455-0	10/01/2015
JSZ6366	P002192555	5967-0	12/01/2015
JSZ6619	R002853302	7455-0	11/01/2015
JSZ7636	P002196307	5185-1	08/01/2015
JSZ8059	R002851278	7455-0	11/01/2015
JSZ9252	R002855372	7455-0	12/01/2015
JSZ9252	R002855161	7455-0	13/01/2015
JVG6583	P001985541	5452-1	11/01/2015
JWH0874	F001277202	6050-3	09/01/2015
JXQ5933	R002853329	7455-0	10/01/2015
JXZ9784	P002192913	7366-2	10/01/2015
KAX2017	F001277191	6050-3	09/01/2015
KGC0621	F001277291	6050-3	09/01/2015
KGC2734	P002196786	5690-0	08/01/2015
KG6556	R002853661	7455-0	09/01/2015
KGJ4179	R002852108	7455-0	10/01/2015
KGR1590	R002855413	7455-0	13/01/2015
KGZ6947	F001277190	6050-3	09/01/2015
KHG9791	R002850673	7455-0	08/01/2015
KHO3558	R002855744	7455-0	13/01/2015
KHW4404	R002854147	7455-0	09/01/2015
KIA6126	R002853691	7455-0	08/01/2015
KIP9268	P002206576	5452-1	09/01/2015
KIR5589	R002854176	7455-0	09/01/2015
KJE8595	R002854490	7455-0	09/01/2015
KJL0971	R002853985	7455-0	08/01/2015
KJT6071	R002854252	7455-0	09/01/2015
KJU9713	P002122776	7366-2	10/01/2015
KJV1708	R002853993	7455-0	08/01/2015
KKB7643	R002855362	7455-0	12/01/2015
KKE6838	P002138405	7048-1	11/01/2015

PLACA	AIT	INFRACAO	DATA
KKF4493	R002851957	7455-0	10/01/2015
KKI6713	F001276713	6050-3	07/01/2015
KKV5075	R002851414	7455-0	09/01/2015
KKY4469	P002174669	5185-2	09/01/2015
KLA7339	P002161213	5550-0	10/01/2015
KL17614	R002852061	7455-0	10/01/2015
KL17666	R002853486	7455-0	08/01/2015
KLW4400	R002851599	7455-0	09/01/2015
KLW4400	R002852518	7455-0	09/01/2015
KMX2155	R002853950	7463-0	08/01/2015
KMY5439	F001276915	6050-3	09/01/2015
KNV1932	F001276642	6050-3	07/01/2015
KNY7989	R002850629	7455-0	07/01/2015
KOA9085	R002851373	7455-0	09/01/2015
KOB0743	R002853875	7455-0	08/01/2015
KOV8061	P002193392	5550-0	10/01/2015
KOV8340	R002851330	7455-0	09/01/2015
KPI8624	R002851324	7455-0	09/01/2015
KPX2087	R002855344	7455-0	12/01/2015
KPX9398	R002855717	7471-0	13/01/2015
KQQ2913	P002186013	5550-0	12/01/2015
KQR5649	P002199699	5428-3	11/01/2015
KRD9622	F001277112	6050-3	09/01/2015
KVH4301	R002854875	7455-0	13/01/2015
KWI6751	R002851997	7455-0	11/01/2015
KWL2534	P002195336	5550-0	09/01/2015
KWQ6063	F001277088	6050-3	09/01/2015
KWY3972	R002852754	7463-0	11/01/2015
KXE2			



PLACA	AIT	INFRACAO	DATA
MTV8701	R002854543	7455-0	12/01/2015
MUG5102	F001277419	6050-3	08/01/2015
MUL5138	R002851334	7455-0	09/01/2015
MUR1945	R002850724	7455-0	07/01/2015
MUZ9398	F001277219	6050-3	09/01/2015
MVA1057	R002852880	7455-0	09/01/2015
MVE8052	R002855535	7455-0	13/01/2015
MVE8052	R002855548	7455-0	13/01/2015
MV07700	F001276895	6050-3	08/01/2015
MXE6729	R002852615	7455-0	09/01/2015
MXE6729	R002851757	7455-0	09/01/2015
MXE6729	R002851568	7455-0	11/01/2015
MXE6729	R002855134	7463-0	12/01/2015
MXF5309	R002851787	7455-0	10/01/2015
MXF5309	R002851793	7455-0	10/01/2015
MYN6527	F001277488	6050-3	09/01/2015
NBQ0874	R002853051	7455-0	10/01/2015
NBZ3828	P002193180	5452-5	10/01/2015
NCA6757	R002852757	7463-0	11/01/2015
NCE0807	F001277289	6050-3	09/01/2015
NQC3372	R002852331	7455-0	10/01/2015
NDM5716	P001944339	5479-0	12/01/2015
NFO7177	R002851627	7455-0	09/01/2015
NFO7177	R002851297	7455-0	09/01/2015
NGW1305	R002854139	7455-0	09/01/2015
NIA2973	R002852114	7455-0	11/01/2015
NJA3466	P002158633	7366-2	10/01/2015
NKE8191	R002852683	7463-0	09/01/2015
NLT1215	R002852387	7455-0	11/01/2015
NLX3528	R002850778	7455-0	07/01/2015
NLZ4865	R002855609	7455-0	13/01/2015
NMA6369	R002855506	7455-0	13/01/2015
NMB6677	F001277478	6050-3	09/01/2015
NMD5920	R002851377	7455-0	09/01/2015
NMJ8935	R002853769	7455-0	08/01/2015
NNJ2031	P002194394	5550-0	11/01/2015
NNM3445	R002853151	7455-0	11/01/2015
NNN8118	R002853269	7455-0	09/01/2015
NNU3580	R002851137	7455-0	07/01/2015
NNV6513	R002852573	7455-0	10/01/2015
NOA6435	R002855048	7455-0	13/01/2015
NOB8477	R002854269	7455-0	09/01/2015
NOJ8719	R002852458	7455-0	11/01/2015
NOJ8719	R002851331	7455-0	09/01/2015
NOJ8719	R002851374	7463-0	09/01/2015
NOO3638	P002199530	5452-1	11/01/2015
NOS9848	R002852866	7463-0	10/01/2015
NOS9848	R002852779	7455-0	10/01/2015
NPD6255	R002854956	7455-0	12/01/2015
NQE0001	F001277350	6050-3	09/01/2015
NQX4717	R002855462	7455-0	12/01/2015
NRA6026	R002852208	7455-0	10/01/2015
NSE5974	R002852082	7463-0	10/01/2015
NSE5974	R002855212	7455-0	12/01/2015
NSL5380	R002851087	7455-0	07/01/2015
NTD0360	R002852221	7455-0	10/01/2015
NTD0389	R002852315	7455-0	12/01/2015
NTD0756	F001277304	6050-3	08/01/2015
NTD1013	P002122779	5460-0	10/01/2015
NTD1208	R002854050	7455-0	09/01/2015
NTD2823	R002855460	7455-0	12/01/2015
NTD3278	P002197166	5452-1	09/01/2015
NTD3543	R002852239	7455-0	11/01/2015
NTD3951	R002852857	7463-0	09/01/2015
NTD4650	R002854438	7455-0	08/01/2015
NTD4744	R002850615	7455-0	07/01/2015
NTD5301	F001277434	6050-3	09/01/2015
NTD5351	F001277431	6050-3	08/01/2015
NTD5518	R002851289	7455-0	11/01/2015
NTD7181	R002851721	7455-0	11/01/2015
NTD7559	R002851233	7455-0	10/01/2015
NTD7592	R002854319	7463-0	08/01/2015
NTD8145	P002174680	5185-1	09/01/2015
NTD9577	P002187452	7366-2	11/01/2015
NTD9665	R002855019	7455-0	13/01/2015
NTE0099	R002851776	7455-0	10/01/2015
NTE0631	R002852425	7455-0	10/01/2015
NTE1144	R002854747	7455-0	12/01/2015
NTE1319	R002851939	7455-0	09/01/2015
NTE1818	R002851318	7455-0	09/01/2015
NTE3029	R002855016	7455-0	13/01/2015
NTE3646	R002851578	7455-0	11/01/2015
NTE3728	R002851805	7455-0	11/01/2015
NTE3728	R002851310	7455-0	09/01/2015
NTE4159	R002854632	7455-0	12/01/2015
NTE4719	R002850850	7455-0	07/01/2015
NTE5433	P002151028	5550-0	12/01/2015
NTE5862	F001277470	6050-3	08/01/2015
NTE5885	R002853509	7455-0	08/01/2015
NTE6097	F001276828	6050-3	07/01/2015
NTE6203	R002855163	7455-0	13/01/2015
NTE6724	R002855206	7455-0	12/01/2015
NTE7080	R002851919	7455-0	09/01/2015

PLACA	AIT	INFRACAO	DATA
NTE7080	R002852427	7455-0	10/01/2015
NTE8205	P002154185	5541-2	11/01/2015
NTF0169	R002853991	7455-0	09/01/2015
NTF0242	R002851232	7463-0	10/01/2015
NTF0243	R002855277	7455-0	13/01/2015
NTF0989	R002855752	7455-0	12/01/2015
NTF1022	P002154177	5541-6	10/01/2015
NTF1083	R002855426	7455-0	13/01/2015
NTF1966	P002185494	5541-1	12/01/2015
NTF2779	R002855624	7455-0	12/01/2015
NTF5733	R002855207	7455-0	12/01/2015
NTF5770	P002192756	5185-1	09/01/2015
NTF5857	R002850983	7455-0	08/01/2015
NTF6211	R002853629	7455-0	09/01/2015
NTF7244	F001277349	6050-3	09/01/2015
NTF7426	R002853428	7455-0	09/01/2015
NTF8259	R002855707	7455-0	12/01/2015
NTF8577	R002854136	7455-0	09/01/2015
NTF9227	R002854536	7455-0	12/01/2015
NTF9538	R002851972	7455-0	10/01/2015
NTF9583	R002852820	7455-0	11/01/2015
NTF9906	R002853878	7455-0	09/01/2015
NTG1158	R002853906	7455-0	08/01/2015
NTG1696	R002850657	7455-0	07/01/2015
NTG1961	P002195625	5550-0	09/01/2015
NTG3192	P002195671	7366-2	11/01/2015
NTG3192	R002855343	7455-0	12/01/2015
NTG3322	P002192957	5541-2	10/01/2015
NTG3322	R002852402	7455-0	11/01/2015
NTG3517	R002853585	7455-0	09/01/2015
NTG3657	R002852220	7455-0	10/01/2015
NTG3767	R002852854	7455-0	11/01/2015
NTG3880	F001277056	6050-3	08/01/2015
NTG4045	P002160090	6858-0	11/01/2015
NTG4054	R002853133	7455-0	10/01/2015
NTG4180	R002854484	7455-0	08/01/2015
NTG4625	R002854036	7455-0	09/01/2015
NTG4941	P002194937	5550-0	11/01/2015
NTG4941	P002194953	5550-0	11/01/2015
NTG5108	R002852025	7455-0	09/01/2015
NTG5926	F001276930	6050-3	08/01/2015
NTG5965	R002853204	7455-0	10/01/2015
NTG6083	F001277186	6050-3	08/01/2015
NTG6723	F001276864	6050-3	08/01/2015
NTG7118	R002851263	7455-0	09/01/2015
NTG7598	P002176978	5550-0	10/01/2015
NTG7661	R002853056	7455-0	11/01/2015
NTG7682	P002177311	5185-1	11/01/2015
NTG9577	R002851192	7455-0	08/01/2015
NTG9577	P002195406	5525-0	09/01/2015
NTG9759	R002853297	7455-0	09/01/2015
NTH0029	R002852273	7455-0	09/01/2015
NTH0029	R002854758	7455-0	12/01/2015
NTH0029	R002854871	7455-0	13/01/2015
NTH0498	R002852877	7455-0	11/01/2015
NTH1105	R002853780	7455-0	08/01/2015
NTH1105	R002854110	7455-0	08/01/2015
NTH1187	R002854711	7455-0	13/01/2015
NTH3718	R002851270	7455-0	11/01/2015
NTH3870	R002852380	7455-0	11/01/2015
NTH3870	R002854872	7455-0	13/01/2015
NTH3978	P002182312	5452-1	10/01/2015
NTH4280	R002854538	7455-0	12/01/2015
NTH4510	R002851288	7455-0	11/01/2015
NTH4572	F001277255	6050-3	09/01/2015
NTH5244	R002854725	7455-0	12/01/2015
NTH5557	R002851762	7455-0	09/01/2015
NTH8086	R002852940	7463-0	09/01/2015
NTH6975	F001277248	6050-3	09/01/2015
NTH7216	R002852858	7455-0	09/01/2015
NTH7544	P002199289	5541-2	11/01/2015
NTH8088	R002855200	7455-0	12/01/2015
NTH8304	R002854194	7455-0	08/01/2015
NTH9673	R002852021	7455-0	09/01/2015
NTH9710	R002851720	7455-0	11/01/2015
NTI0345	R002852287	7455-0	11/01/2015
NTI0346	R002851406	7455-0	09/01/2015
NTI0347	R002853775	7455-0	08/01/2015
NTI0566	R002852155	7455-0	09/01/2015
NTI0935	F001276971	6050-3	09/01/2015
NTI3974	R002851306	7455-0	09/01/2015
NTI3974	R002851343	7455-0	09/01/2015
NTI4077	R002855511	7455-0	12/01/2015
NTI4261	R002855198	7463-0	12/01/2015
NTI5242	R002852018	7455-0	09/01/2015
NTI5366	P002199548	5541-2	10/01/2015
NTI5649	P002199457	5185-1	10/01/2015
NTI6305	R002851077	7455-0	07/01/2015
NTI6486	R002853789	7455-0	09/01/2015
NTI7133	R002851339	7455-0	09/01/2015
NTI7133	R002852591	7455-0	09/01/2015
NTI7133	P002195338	5452-1	09/01/2015
NTI7630	P002193183	5452-5	10/01/2015

PLACA	AIT	INFRACAO	DATA
NTI7822	R002853202	7455-0	10/01/2015
NTI8916	R002855438	7455-0	12/01/2015
NTI9054	F001277357	6050-3	07/01/2015
NTJ1023	R002853680	7455-0	09/01/2015
NTJ1177	R002854062	7455-0	09/01/2015
NTJ1333	F001277174	6050-3	09/01/2015
NTJ1681	R002852367	7455-0	11/01/2015
NTJ1801	P002194890	5185-1	11/01/2015
NTJ2806	R002851231	7455-0	10/01/2015
NTJ3851	R002855340	7455-0	12/01/2015
NTJ4154	F001276869	6050-3	09/01/2015
NTJ4234	F001276712	6050-3	07/01/2015
NTJ4277	R002854270	7463-0	09/01/2015
NTJ5516	P002122774	5541-2	11/01/2015
NTJ6816	R002855601	7455-0	12/01/2015
NTJ7603	R002854745	7455-0	12/01/2015
NTJ7723	F001277102	6050-3	08/01/2015
NTJ8549	R002854232	7455-0	08/01/2015
NTJ8561	R002851133	7455-0	07/01/2015
NTJ8682	R002854228	7455-0	08/01/2015
NTJ8760	R002852587	7455-0	09/01/2015
NTK0039	R002851775	7455-0	10/01/2015
NTK0180	P002187446	5185-1	11/01/2015
NTK0180	P002187447	7366-2	11/01/2015
NTK0643	R002855425	7455-0	13/01/2015
NTK0779	R002855064	7455-0	13/01/2015
NTK2107	F001277473	6050-3	09/01/2015
NTK2867	P002165415	5550-0	10/01/2

PLACA	AIT	INFRACAO	DATA
NTN0006	R002854465	7455-0	09/01/2015
NTN0106	R002853840	7455-0	08/01/2015
NTN0398	P002171573	7366-2	11/01/2015
NTN0398	P002171572	5185-1	11/01/2015
NTN0416	P002192908	5185-1	10/01/2015
NTN0748	P002193387	5452-1	10/01/2015
NTN0980	F001277362	6050-3	08/01/2015
NTN1009	R002853290	7455-0	11/01/2015
NTN2354	P002162963	5541-2	10/01/2015
NTN2411	F001277301	6050-3	08/01/2015
NTN2507	F001277168	6050-3	08/01/2015
NTN2746	P002183544	5568-0	12/01/2015
NTN2921	R002851348	7455-0	09/01/2015
NTN2943	F001276877	6050-3	09/01/2015
NTN3172	P002103144	5185-1	10/01/2015
NTN3374	P002187474	5185-1	11/01/2015
NTN5049	R002855762	7463-0	13/01/2015
NTN5529	P001927226	7153-2	12/01/2015
NTN5529	R002851347	7455-0	09/01/2015
NTN5991	R002852632	7455-0	10/01/2015
NTN6010	R002851773	7455-0	10/01/2015
NTN6010	R002853987	7455-0	08/01/2015
NTN6064	F001276968	6050-3	09/01/2015
NTN6077	R002852995	7463-0	09/01/2015
NTN6208	R002854207	7463-0	08/01/2015
NTN6667	P002199808	5541-2	11/01/2015
NTN6738	R002851264	7463-0	09/01/2015
NTN7050	R002852506	7455-0	11/01/2015
NTN7160	R002854537	7455-0	12/01/2015
NTN7314	F001277058	6050-3	08/01/2015
NTN7459	R002853055	7455-0	11/01/2015
NTN8013	R002852246	7455-0	11/01/2015
NTN8768	R002851871	7455-0	11/01/2015
NTN9333	R002850625	7455-0	08/01/2015
NTN9418	F001276618	6050-3	07/01/2015
NTN9475	R002852756	7455-0	11/01/2015
NTN9870	R002851314	7455-0	09/01/2015
NTN9997	R002854279	7455-0	09/01/2015
NTO0246	R002851429	7455-0	09/01/2015
NTO1805	R002852266	7455-0	11/01/2015
NTO2130	R002851869	7463-0	11/01/2015
NTO5386	P002197168	5452-1	09/01/2015
NTO5575	R002854052	7455-0	09/01/2015
NTO6223	R002853000	7455-0	09/01/2015
NTO6429	R002853501	7455-0	09/01/2015
NTO6575	R002855599	7455-0	12/01/2015
NTO6575	R002855341	7455-0	12/01/2015
NTO7722	R002852941	7455-0	09/01/2015
NTO7930	F001277432	6050-3	08/01/2015
NTO8052	R002855278	7455-0	13/01/2015
NTO8381	R002854006	7455-0	08/01/2015
NTO8623	R002852027	7455-0	09/01/2015
NTO8623	R002854746	7455-0	12/01/2015
NTO8991	R002850630	7455-0	08/01/2015
NTO9539	R002852031	7455-0	09/01/2015
NTO9648	R002853332	7463-0	11/01/2015
NTO9874	F001276923	6050-3	08/01/2015
NTP0318	R002854813	7455-0	13/01/2015
NTP0398	F001276920	6050-3	08/01/2015
NTP0493	R002853716	7455-0	09/01/2015
NTP0831	R002852775	7463-0	10/01/2015
NTP0912	F001277305	6050-3	08/01/2015
NTP2553	R002854380	7455-0	09/01/2015
NTP3555	R002852019	7455-0	09/01/2015
NTP3717	R002852202	7455-0	10/01/2015
NTP4349	F001277438	6050-3	09/01/2015
NTP6396	R002852507	7455-0	11/01/2015
NTP6699	R002853134	7455-0	10/01/2015
NTP6747	P002176977	5550-0	10/01/2015
NTP7779	R002855342	7455-0	12/01/2015
NTP8322	R002852361	7455-0	11/01/2015
NTP9114	R002852687	7455-0	10/01/2015
NTP9415	R002855424	7455-0	13/01/2015
NTP9642	R002855513	7463-0	12/01/2015
NTQ0796	R002855445	7455-0	12/01/2015
NTQ1547	P002192834	5452-5	10/01/2015
NTQ3045	P002200721	5568-0	11/01/2015
NTQ3468	P002192981	5452-1	10/01/2015
NTQ4126	R002854698	7455-0	12/01/2015
NTQ4349	P002185436	5568-0	07/01/2015
NTQ4513	P002193409	5541-2	09/01/2015
NTQ4577	P002122787	5541-6	10/01/2015
NTQ4626	R002852267	7455-0	11/01/2015
NTQ5457	R002852104	7455-0	10/01/2015
NTQ5498	R002852204	7455-0	10/01/2015
NTQ5828	R002854200	7455-0	08/01/2015
NTQ6717	R002851346	7455-0	09/01/2015
NTQ7876	R002852022	7455-0	09/01/2015
NTQ8118	R002855743	7455-0	13/01/2015
NTQ8215	R002855204	7455-0	12/01/2015
NTQ8215	R002854928	7455-0	12/01/2015
NTQ9459	R002854449	7455-0	09/01/2015
NTR0296	R002850906	7455-0	08/01/2015

PLACA	AIT	INFRACAO	DATA
NTR0806	R002855367	7455-0	12/01/2015
NTR0956	F001277417	6050-3	09/01/2015
NTR0980	R002855280	7455-0	13/01/2015
NTR1318	P002155920	5452-5	10/01/2015
NTR2907	R002851719	7455-0	11/01/2015
NTR3195	R002853510	7455-0	08/01/2015
NTR3318	R002855043	7455-0	13/01/2015
NTR3614	R002851774	7455-0	10/01/2015
NTR4088	R002854412	7455-0	09/01/2015
NTR4265	R002852020	7455-0	09/01/2015
NTR4469	P002199683	5452-6	11/01/2015
NTR5634	F001277477	6050-3	09/01/2015
NTR5776	R002852725	7455-0	09/01/2015
NTR5885	R002850678	7455-0	08/01/2015
NTR6188	R002852013	7455-0	09/01/2015
NTR6188	R002855279	7455-0	13/01/2015
NTR6482	R002852560	7455-0	10/01/2015
NTR6857	F001276918	6050-3	09/01/2015
NTR7611	R002851560	7455-0	10/01/2015
NTR8209	R002854927	7463-0	12/01/2015
NTR8209	R002855203	7455-0	12/01/2015
NTR8410	P002196342	5452-3	11/01/2015
NTR8494	R002855606	7455-0	12/01/2015
NTR8975	R002852559	7463-0	10/01/2015
NTR9875	R002852222	7471-0	10/01/2015
NTR9875	R002852084	7463-0	10/01/2015
NTR9881	R002855202	7455-0	12/01/2015
NTS0168	P002145733	5550-0	11/01/2015
NTS0530	R002851806	7455-0	11/01/2015
NTS1429	P002195587	5967-0	09/01/2015
NTS1762	R002853754	7455-0	08/01/2015
NTS1888	R002851344	7455-0	09/01/2015
NTS1888	R002852588	7455-0	09/01/2015
NTS1888	R002855201	7455-0	12/01/2015
NTS2179	F001277179	6050-3	08/01/2015
NTS3642	R002850697	7455-0	07/01/2015
NTS3965	F001277099	6050-3	08/01/2015
NTS4037	P002171580	5185-1	11/01/2015
NTS4300	R002851772	7455-0	10/01/2015
NTS4512	R002852026	7455-0	09/01/2015
NTS4910	R002853647	7455-0	08/01/2015
NTS4945	R002853757	7455-0	09/01/2015
NTS4959	P002154188	5541-2	11/01/2015
NTS5215	R002851209	7471-0	07/01/2015
NTS5281	R002853842	7455-0	09/01/2015
NTS6365	R002852942	7455-0	09/01/2015
NTS6738	R002851092	7455-0	07/01/2015
NTS6773	R002851234	7455-0	10/01/2015
NTS7476	R002854633	7455-0	12/01/2015
NTS7528	R002854186	7455-0	09/01/2015
NTS8340	R002855574	7455-0	12/01/2015
NTS8423	P002177308	5185-1	11/01/2015
NTS9148	R002853239	7455-0	10/01/2015
NTS9148	R002852083	7455-0	10/01/2015
NTS9166	R002853630	7471-0	09/01/2015
NTT0513	R002853596	7455-0	09/01/2015
NTT0954	P002199687	5452-6	11/01/2015
NTT1246	R002853187	7455-0	09/01/2015
NTT2534	R002852177	7455-0	09/01/2015
NTT2654	R002854489	7455-0	09/01/2015
NTT3099	P002173125	5185-1	12/01/2015
NTT3588	R002852223	7455-0	10/01/2015
NTT3631	P002162964	5541-2	10/01/2015
NTT3997	R002854107	7455-0	08/01/2015
NTT4101	R002855423	7455-0	13/01/2015
NTT4587	P002192975	5452-1	10/01/2015
NTT5510	R002855547	7455-0	13/01/2015
NTT6923	R002850945	7463-0	08/01/2015
NTT7112	R002850974	7455-0	07/01/2015
NTT8692	R002855552	7455-0	12/01/2015
NTT9919	R002851405	7455-0	09/01/2015
NTU0345	R002854032	7455-0	08/01/2015
NTU0460	P002122789	5550-0	11/01/2015
NTU0460	R002855199	7463-0	12/01/2015
NTU1031	R002855720	7463-0	13/01/2015
NTU1279	R002854430	7455-0	08/01/2015
NTU1655	R002854254	7455-0	09/01/2015
NTU2271	F001277354	6050-3	08/01/2015
NTU2601	R002851317	7455-0	09/01/2015
NTU2617	R002853186	7455-0	09/01/2015
NTU2928	R002854217	7455-0	08/01/2015
NTU5069	R002854236	7455-0	08/01/2015
NTU5339	R002854209	7455-0	08/01/2015
NTU5706	R002851102	7455-0	08/01/2015
NTU5964	P002192909	5185-1	10/01/2015
NTU6072	P002187534	5550-0	11/01/2015
NTU6290	R002850915	7455-0	07/01/2015
NTU6313	R002853384	7455-0	09/01/2015
NTU6436	R002850717	7455-0	07/01/2015
NTU6452	R002853203	7455-0	10/01/2015
NTU6662	R002851798	7455-0	11/01/2015
NTU7704	R002853346	7455-0	11/01/2015
NTU8611	R002854753	7455-0	12/01/2015

PLACA	AIT	INFRACAO	DATA
NTU9560	P002194927	5550-0	10/01/2015
NTU9965	R002851476	7455-0	09/01/2015
NTV0152	R002855197	7455-0	12/01/2015
NTV1209	R002854262	7455-0	09/01/2015
NTV2174	R002853640	7455-0	08/01/2015
NTV2257	R002853350	7455-0	10/01/2015
NTV2896	R002853711	7455-0	09/01/2015
NTV5114	R002853982	7455-0	09/01/2015
NTV5883	P002190653	5819-1	10/01/2015
NTV6182	R002852203	7455-0	10/01/2015
NTV6232	R002853740	7455-0	08/01/2015
NTV6441	F001276891	6050-3	08/01/2015
NTV6556	F001277054	6050-3	08/01/2015
NTV6619	R002854814	7455-0	13/01/2015
NTV6632	R002853214	7463-0	11/01/2015
NTV7838	R002854710	7455-0	13/01/2015
NTV7838	R002855017	7463-0	13/01/2015
NTV8529	R002854852	7455-0	13/01/2015
NTV8700	P002199082	5452-1	10/01/2015
NTV8929	R002852416	7455-0	10/01/2015
NTV9002	R002852945	7455-0	10/01/2015
NTV9131	R002851870	7455-0	11/01/2015
NTV9442	R002853267	7455-0	09/01/2015
NTV9605	R002851099	7455-0	07/01/2015
NTW0997	R002853234	7455-0	10/01/2015
NTW1636	R002851685	7463-0	10/01/2015
NTW2088	R002854353	7455-0	09/01/2015
NTW2209	R002854926		



PLACA	AIT	INFRACAO	DATA
NYH6679	P002192961	5541-2	10/01/2015
NYH6887	P002183543	5452-1	12/01/2015
NYH7084	R002853833	7455-0	09/01/2015
NYH7660	R002854437	7455-0	08/01/2015
NYH8161	R002852371	7455-0	11/01/2015
NYH8526	R002851703	7463-0	11/01/2015
NYH8621	P002132418	7366-2	11/01/2015
NYH8791	R002855126	7455-0	12/01/2015
NYH9039	R002855616	7455-0	13/01/2015
NYI0347	P002182744	5452-1	11/01/2015
NYI1120	R002854756	7455-0	12/01/2015
NYI1251	R002850880	7455-0	07/01/2015
NYI1443	P002194926	5550-0	10/01/2015
NYI3076	R002853209	7455-0	11/01/2015
NYI4092	R002854225	7455-0	08/01/2015
NYI4410	R002851423	7455-0	09/01/2015
NYI4454	R002852405	7455-0	10/01/2015
NYI4917	R002853339	7455-0	11/01/2015
NYI5570	F001276940	6050-3	09/01/2015
NYI5827	F001276996	6050-3	09/01/2015
NYI6009	P002202322	5185-1	11/01/2015
NYI7390	R002854630	7455-0	12/01/2015
NYI7616	F001277218	6050-3	09/01/2015
NYI7616	R002855298	7455-0	13/01/2015
NYI8845	R002851704	7455-0	11/01/2015
NYI8845	R002854553	7455-0	12/01/2015
NYI8980	R002853171	7455-0	09/01/2015
NYJ0266	P002103141	5185-1	10/01/2015
NYJ0633	F001276741	6050-3	07/01/2015
NYJ0924	R002851664	7455-0	11/01/2015
NYJ0953	P002199568	5541-2	10/01/2015
NYJ1117	R002851702	7455-0	11/01/2015
NYJ1797	R002855730	7455-0	13/01/2015
NYJ1943	F001277257	6050-3	08/01/2015
NYJ2588	R002853424	7455-0	09/01/2015
NYJ3015	P002157035	5185-1	11/01/2015
NYJ4225	P002133351	5541-2	12/01/2015
NYJ4257	R002852898	7455-0	10/01/2015
NYJ4291	R002854679	7455-0	12/01/2015
NYJ4564	P002178396	6050-1	10/01/2015
NYJ5162	R002851143	7455-0	07/01/2015
NYJ5475	R002852620	7455-0	09/01/2015
NYJ5695	R002852899	7463-0	10/01/2015
NYJ6011	R002855136	7463-0	12/01/2015
NYJ6330	R002852404	7455-0	10/01/2015
NYJ7659	R002851452	7455-0	09/01/2015
NYJ8007	R002851449	7463-0	09/01/2015
NYJ8125	R002850918	7463-0	08/01/2015
NYJ8195	R002852613	7455-0	09/01/2015
NYJ8930	R002852879	7455-0	09/01/2015
NYJ9161	P002182111	5541-2	09/01/2015
NYJ9171	R002853299	7455-0	09/01/2015
NYJ9205	P002196235	7366-2	09/01/2015
NYJ9288	R002850665	7455-0	07/01/2015
NYJ9564	R002852619	7455-0	09/01/2015
NYJ9780	R002854300	7455-0	09/01/2015
NYK0267	P002196688	5690-0	09/01/2015
NYK0932	P002187525	5568-0	10/01/2015
NYK1678	R002852033	7455-0	09/01/2015
NYK3131	R002851903	7455-0	09/01/2015
NYK4048	P002185433	5568-0	07/01/2015
NYK4356	P002199697	5452-6	11/01/2015
NYK4414	P002182260	5819-4	09/01/2015
NYK4613	R002852915	7455-0	10/01/2015
NYK4767	R002852394	7455-0	11/01/2015
NYK5382	F001276952	6050-3	09/01/2015
NYK5520	F001277313	6050-3	08/01/2015
NYK5701	R002851686	7455-0	10/01/2015
NYK6380	R002855750	7455-0	13/01/2015
NYK6860	R002853144	7463-0	10/01/2015
NYK6860	R002853169	7455-0	09/01/2015
NYK8722	R002853029	7455-0	10/01/2015
NYK8722	R002853305	7471-0	10/01/2015
NYK8722	R002853249	7463-0	10/01/2015
NYK8931	R002851854	7455-0	11/01/2015
NYK9972	R002852803	7455-0	10/01/2015
NYL0479	R002851409	7455-0	09/01/2015
NYL1279	F001277226	6050-3	09/01/2015
NYL1315	R002852903	7455-0	11/01/2015
NYL2624	R002853084	7455-0	11/01/2015
NYL2702	P002199452	5452-6	10/01/2015
NYL2702	P002187527	7366-2	11/01/2015
NYL2969	P002196691	5690-0	09/01/2015
NYL3142	F001276780	6050-3	07/01/2015
NYL4017	R002853614	7455-0	09/01/2015
NYL4298	R002855323	7455-0	12/01/2015
NYL4490	F001277377	6050-3	07/01/2015
NYL4682	R002850690	7455-0	07/01/2015
NYL5837	P002123069	7030-1	10/01/2015
NYL6461	R002854777	7455-0	14/01/2015
NYL7171	R002855441	7455-0	12/01/2015
NYL8262	R002853420	7455-0	09/01/2015
NYL8268	P002154174	5541-2	10/01/2015

PLACA	AIT	INFRACAO	DATA
NYL8933	R002853591	7455-0	08/01/2015
NYL9499	R002853682	7455-0	09/01/2015
NYL9823	R002855129	7463-0	12/01/2015
NYL9823	R002855130	7455-0	12/01/2015
NYL9877	R002854742	7455-0	12/01/2015
NYM0212	P002199447	5185-1	10/01/2015
NYM0304	R002851710	7463-0	11/01/2015
NYM0645	R002851425	7463-0	09/01/2015
NYM1142	P002195405	5550-0	09/01/2015
NYM1683	P001985441	5550-0	12/01/2015
NYM2483	P002192729	5452-6	10/01/2015
NYM3029	R002855128	7455-0	12/01/2015
NYM3127	R002851247	7455-0	10/01/2015
NYM3235	F001277338	6050-3	08/01/2015
NYM3866	R002852166	7455-0	09/01/2015
NYM4235	R002855549	7455-0	13/01/2015
NYM4821	P002191783	5541-2	10/01/2015
NYM5439	R002852508	7455-0	11/01/2015
NYM5440	F001276852	6050-3	08/01/2015
NYM6193	R002854760	7455-0	12/01/2015
NYM6415	R002852241	7455-0	11/01/2015
NYM6415	R002855695	7455-0	13/01/2015
NYM7913	R002852930	7455-0	09/01/2015
NYM8259	R002852317	7455-0	10/01/2015
NYM8702	R002855333	7455-0	12/01/2015
NYM8812	P002187458	5185-1	11/01/2015
NYM8817	F001276606	6050-3	07/01/2015
NYM9332	R002855089	7463-0	13/01/2015
NYM9519	R002853181	7463-0	09/01/2015
NYN0934	P002151031	7366-2	12/01/2015
NYN1000	R002855086	7463-0	13/01/2015
NYN1278	R002854816	7455-0	13/01/2015
NYN2316	R002851422	7455-0	09/01/2015
NYN2825	P002078589	7366-2	10/01/2015
NYN2850	R002854068	7455-0	09/01/2015
NYN2963	R002854094	7455-0	08/01/2015
NYN3172	F001277085	6050-3	09/01/2015
NYN5250	F001277066	6050-3	08/01/2015
NYN5439	F001277075	6050-3	09/01/2015
NYN5640	R002851898	7455-0	09/01/2015
NYN6020	R002852436	7455-0	10/01/2015
NYN6206	F001277318	6050-3	08/01/2015
NYN6244	R002851451	7455-0	09/01/2015
NYN6796	R002854218	7455-0	08/01/2015
NYN7590	R002854786	7455-0	12/01/2015
NYN8558	R002855090	7463-0	13/01/2015
NYN8652	R002853820	7455-0	08/01/2015
NYN9221	R002851424	7455-0	09/01/2015
NYN9298	R002854716	7463-0	13/01/2015
NYN9906	R002852265	7455-0	11/01/2015
NYN9906	R002855446	7455-0	13/01/2015
NYN9983	R002852277	7455-0	09/01/2015
NYO0193	R002851848	7455-0	11/01/2015
NYO2720	R002852568	7455-0	10/01/2015
NYO2885	F001277412	6050-3	09/01/2015
NYO3527	R002853961	7455-0	09/01/2015
NYO4300	R002851852	7455-0	11/01/2015
NYO4451	R002852110	7455-0	11/01/2015
NYO5383	R002855125	7455-0	12/01/2015
NYO6083	R002854180	7455-0	09/01/2015
NYO6126	R002850786	7463-0	08/01/2015
NYO6734	R002852618	7455-0	09/01/2015
NYO8069	F001277002	6050-3	08/01/2015
NYO8453	R002854685	7455-0	12/01/2015
NYO8921	P002155916	5452-5	10/01/2015
NYO9819	R002855738	7455-0	12/01/2015
NYP0009	R002853163	7455-0	11/01/2015
NYP1082	R002853170	7455-0	09/01/2015
NYP1488	R002853528	7455-0	08/01/2015
NYP1923	F001277140	6050-3	09/01/2015
NYP1961	R002851443	7455-0	09/01/2015
NYP2173	R002855531	7455-0	13/01/2015
NYP3123	F001277274	6050-3	08/01/2015
NYP3535	R002854552	7455-0	12/01/2015
NYP3665	R002854148	7455-0	09/01/2015
NYP4059	R002853759	7455-0	09/01/2015
NYP4649	R002854372	7455-0	09/01/2015
NYP4833	F001277156	6050-3	08/01/2015
NYP4901	R002851999	7455-0	11/01/2015
NYP5509	R002855617	7455-0	13/01/2015
NYP7097	F001276865	6050-3	08/01/2015
NYP7395	R002853311	7455-0	10/01/2015
NYP8160	R002855474	7455-0	12/01/2015
NYP8434	R002852802	7455-0	10/01/2015
NYP9195	R002853721	7455-0	09/01/2015
NYP9881	F001276938	6050-3	08/01/2015
NYQ0050	R002854284	7455-0	09/01/2015
NYQ0188	P002199046	5541-6	09/01/2015
NYQ0278	F001277251	6050-3	09/01/2015
NYQ0755	R002852258	7455-0	11/01/2015
NYQ0755	R002852242	7455-0	11/01/2015
NYQ0805	R002852096	7463-0	10/01/2015
NYQ1438	P002185498	5550-0	12/01/2015

PLACA	AIT	INFRACAO	DATA
NYQ1458	R002855645	7455-0	12/01/2015
NYQ1839	R002852000	7455-0	11/01/2015
NYQ1872	R002852167	7455-0	09/01/2015
NYQ2469	R002855550	7455-0	13/01/2015
NYQ2517	P002182306	5452-1	10/01/2015
NYQ2959	R002854479	7455-0	08/01/2015
NYQ3853	R002853141	7455-0	10/01/2015
NYQ3858	R002854178	7455-0	09/01/2015
NYQ4649	P002195374	5525-0	09/01/2015
NYQ5624	R002851789	7455-0	10/01/2015
NYQ6036	R002854472	7455-0	08/01/2015
NYQ6182	R002854532	7455-0	12/01/2015
NYQ6263	R002854074	7455-0	09/01/2015
NYQ6893	R002851981	7455-0	11/01/2015
NYQ6893	R002853211	7455-0	11/01/2015
NYQ7297	F001277319	6050-3	09/01/2015
NYQ7431	R002852307	7455-0	12/01/2015
NYQ7651	F001277451	6050-3	09/01/2015
NYQ8096	R002853617	7455-0	09/01/2015
NYQ8096	R002853442	7455-0	09/01/2015
NYQ9007	P002177304	7366-2	11/01/2015
NYQ9131	R002855770	7455-0	12/01/2015
NYQ9193	C024093608	5738-0	09/01/2015
NYQ9394	R002852709	7455-0	08/01/2015
NYQ9999	R002850956	7455-0	08/01/2015
NYQ9999	R002851197	7455-0	08/01/2015
NYR0236	P002192914	7366-2	10/01/2015



PLACA	AIT	INFRACAO	DATA
NYT6016	R002853476	7455-0	09/01/2015
NYT6718	R002853011	7463-0	09/01/2015
NYT7395	R002851148	7455-0	07/01/2015
NYT7662	P002196327	5541-4	09/01/2015
NYT8041	R002851519	7455-0	10/01/2015
NYT8041	R002855307	7455-0	13/01/2015
NYT8048	R002855466	7455-0	13/01/2015
NYT8493	R002854841	7455-0	13/01/2015
NYT8593	R002852396	7463-0	11/01/2015
NYT8635	R002853292	7455-0	11/01/2015
NYT8687	R002854663	7455-0	13/01/2015
NYT9217	R002855184	7455-0	13/01/2015
NYU0084	R002853210	7455-0	11/01/2015
NYU0146	F001276605	6050-3	07/01/2015
NYU0401	R002854662	7455-0	13/01/2015
NYU0560	R002851442	7455-0	09/01/2015
NYU0997	R002855618	7455-0	12/01/2015
NYU1193	R002851520	7455-0	10/01/2015
NYU2128	P002196571	5550-0	12/01/2015
NYU2448	R002850807	7455-0	07/01/2015
NYU3154	R002855133	7455-0	12/01/2015
NYU3511	P002187531	5550-0	11/01/2015
NYU4166	P002192831	5452-5	10/01/2015
NYU5793	P002062189	5541-2	11/01/2015
NYU5955	R002852623	7455-0	10/01/2015
NYU5955	P002183987	7366-2	12/01/2015
NYU6180	R002852611	7455-0	09/01/2015
NYU6258	R002850596	7463-0	08/01/2015
NYU6431	R002853706	7455-0	09/01/2015
NYU7098	R002852106	7463-0	10/01/2015
NYU7257	R002853748	7455-0	09/01/2015
NYU8038	P002194950	5550-0	11/01/2015
NYU8486	R002855538	7455-0	13/01/2015
NYU8977	R002852749	7455-0	11/01/2015
NYU9247	F001276919	6050-3	08/01/2015
NYU9582	R002853609	7455-0	09/01/2015
NYU0056	R002853583	7471-0	09/01/2015
NYV0123	R002851285	7455-0	11/01/2015
NYV0133	R002854952	7455-0	12/01/2015
NYV0367	R002853976	7455-0	08/01/2015
NYV0450	P002192988	5452-1	10/01/2015
NYV0579	P002199558	5452-6	11/01/2015
NYV0830	R002854922	7463-0	12/01/2015
NYV0851	P002183984	7366-2	12/01/2015
NYV1391	P002192746	5568-0	09/01/2015
NYV1572	R002852474	7455-0	11/01/2015
NYV3113	P002182297	6050-1	09/01/2015
NYV3563	R002853671	7455-0	08/01/2015
NYV3563	R002851900	7455-0	09/01/2015
NYV3675	P001887139	5819-2	11/01/2015
NYV3993	R002854423	7455-0	09/01/2015
NYV4188	R002851687	7455-0	10/01/2015
NYV4402	R002853785	7455-0	08/01/2015
NYV4402	R002854320	7455-0	08/01/2015
NYV4672	F001277381	6050-3	08/01/2015
NYV5335	P002196787	5690-0	08/01/2015
NYV5652	R002855308	7455-0	13/01/2015
NYV6466	R002855122	7455-0	12/01/2015
NYV6599	P002195618	5550-0	09/01/2015
NYV7240	P002196321	5541-5	08/01/2015
NYV7614	R002854693	7455-0	12/01/2015
NYV7862	P002192918	5185-1	10/01/2015
NYV7934	P002192839	5541-2	10/01/2015
NYV7977	P002194934	5550-0	11/01/2015
NYV8320	P002154675	5479-0	10/01/2015
NYV8442	R002852815	7455-0	11/01/2015
NYV8531	P002191916	5550-0	11/01/2015
NYV8822	R002855088	7455-0	13/01/2015
NYV9632	R002851563	7463-0	11/01/2015
NYW0413	P002187418	7366-2	11/01/2015
NYW0701	P002192887	5550-0	10/01/2015
NYW0828	R002854137	7455-0	09/01/2015
NYW0897	P002202334	5185-1	11/01/2015
NYW1121	F001277389	6050-3	08/01/2015
NYW1315	F001276844	6050-3	10/01/2015
NYW1816	R002854382	7455-0	09/01/2015
NYW1950	P002192828	5452-5	10/01/2015
NYW3143	P002183986	7366-2	12/01/2015
NYW3482	R002854757	7455-0	12/01/2015
NYW3569	R002855309	7455-0	13/01/2015
NYW3692	R002854145	7455-0	09/01/2015
NYW4628	P002171593	5452-2	11/01/2015
NYW4929	R002854840	7625-0	13/01/2015
NYW5959	R002854715	7455-0	13/01/2015
NYW6445	R002853109	7471-0	11/01/2015
NYW6956	R002852370	7455-0	11/01/2015
NYW7200	P002193382	5541-2	10/01/2015
NYW7342	R002851790	7455-0	10/01/2015
NYW8449	P002154169	5541-1	10/01/2015
NYW9045	R002851855	7455-0	11/01/2015
NYW9119	R002852403	7455-0	10/01/2015
NYW9722	R002853030	7455-0	10/01/2015
NYW9998	R002855761	7455-0	13/01/2015

PLACA	AIT	INFRACAO	DATA
NYX0732	R002854618	7455-0	12/01/2015
NYX0921	P002199049	5568-0	09/01/2015
NYX1057	P002122781	5541-6	10/01/2015
NYX2376	R002852482	7455-0	10/01/2015
NYX2376	R002852052	7455-0	10/01/2015
NYX3030	R002852825	7455-0	09/01/2015
NYX3210	R002855620	7455-0	12/01/2015
NYX3434	R002851853	7455-0	11/01/2015
NYX3868	R002851705	7455-0	11/01/2015
NYX4147	R002850953	7455-0	07/01/2015
NYX4179	R002855092	7463-0	13/01/2015
NYX4537	F001272725	6050-3	08/01/2015
NYX5350	F001272722	6050-3	08/01/2015
NYX5484	R002854476	7455-0	08/01/2015
NYX5520	R002852897	7455-0	10/01/2015
NYX5572	R002854860	7455-0	13/01/2015
NYX5854	R002852097	7455-0	10/01/2015
NYX6454	P001985454	5452-1	11/01/2015
NYX7133	R002855303	7455-0	13/01/2015
NYX7464	R002853439	7455-0	08/01/2015
NYX7464	R002853440	7455-0	09/01/2015
NYX7469	R002854140	7455-0	09/01/2015
NYX8466	R002853336	7455-0	11/01/2015
NYX8989	R002851672	7455-0	10/01/2015
NYX8989	R002852319	7455-0	10/01/2015
NYX9413	P002078591	5525-0	10/01/2015
NYX9589	P002185496	5550-0	12/01/2015
NYX9768	P002199285	5541-2	11/01/2015
NYX0227	R002853330	7455-0	11/01/2015
NYX2191	R002852308	7455-0	12/01/2015
NYX4169	P002137307	5479-0	10/01/2015
NYX4282	R002853652	7455-0	08/01/2015
NYX4286	R002853943	7455-0	08/01/2015
NYX4380	P002176983	5550-0	12/01/2015
NYX5634	F001276620	6050-3	07/01/2015
NYX6435	R002854617	7463-0	12/01/2015
NYX7918	R002855299	7455-0	13/01/2015
NYX8529	P002178394	7366-2	10/01/2015
NYX9115	R002851450	7463-0	09/01/2015
NYX9639	R002852720	7455-0	09/01/2015
NYZ0149	R002851904	7455-0	09/01/2015
NYZ0329	R002851248	7455-0	10/01/2015
NYZ0600	R002855087	7455-0	13/01/2015
NYZ2698	R002852310	7455-0	12/01/2015
NYZ2855	R002854612	7455-0	12/01/2015
NYZ3209	P002196884	7366-2	12/01/2015
NYZ4125	R002853304	7455-0	10/01/2015
NYZ4125	P002192882	6068-1	10/01/2015
NYZ4276	P002195379	5452-1	09/01/2015
NYZ4794	R002851446	7463-0	09/01/2015
NYZ4794	R002851447	7455-0	09/01/2015
NYZ4794	R002852614	7455-0	09/01/2015
NYZ5136	R002855131	7455-0	12/01/2015
NYZ5219	R002854901	7455-0	13/01/2015
NYZ5326	R002855302	7455-0	13/01/2015
NYZ5377	P002196209	5452-1	08/01/2015
NYZ5975	F001277050	6050-3	08/01/2015
NYZ6018	P002192964	5541-2	10/01/2015
NYZ6043	R002855132	7455-0	12/01/2015
NYZ7243	R002850814	7455-0	08/01/2015
NYZ7403	R002854013	7455-0	08/01/2015
NYZ7550	R002852794	7455-0	09/01/2015
NYZ7697	R002855310	7463-0	13/01/2015
NYZ8027	F001277064	6050-3	08/01/2015
NYZ8481	P002199472	5452-1	10/01/2015
NYZ8773	P002196883	7366-2	12/01/2015
NYZ9031	R002853589	7455-0	08/01/2015
NYZ9222	R002855301	7455-0	13/01/2015
NYZ9306	P002192547	7366-2	11/01/2015
NYZ9606	R002854169	7455-0	09/01/2015
NZA0102	R002854214	7455-0	08/01/2015
NZA0555	R002855108	7455-0	12/01/2015
NZA1425	R002853182	7455-0	09/01/2015
NZA1656	R002854229	7455-0	08/01/2015
NZA1665	R002852946	7455-0	10/01/2015
NZA1727	R002851610	7455-0	09/01/2015
NZA2462	R002851662	7455-0	11/01/2015
NZA3440	R002855389	7455-0	13/01/2015
NZA3696	R002852746	7455-0	10/01/2015
NZA4141	P002191912	7366-2	10/01/2015
NZA4319	R002852483	7455-0	10/01/2015
NZA4904	R002854491	7455-0	09/01/2015
NZA5048	R002854078	7455-0	09/01/2015
NZA5542	R002851976	7455-0	11/01/2015
NZA5544	F001272759	6050-3	08/01/2015
NZA5698	R002851553	7455-0	10/01/2015
NZA6299	R002851945	7455-0	10/01/2015
NZA6797	R002850942	7455-0	08/01/2015
NZA6960	R002852906	7455-0	11/01/2015
NZA7056	R002853454	7455-0	08/01/2015
NZA7138	R002855314	7455-0	13/01/2015
NZA7666	F001277443	6050-3	08/01/2015
NZA7980	R002851893	7455-0	09/01/2015

PLACA	AIT	INFRACAO	DATA
NZA7980	R002855595	7463-0	12/01/2015
NZA8888	R002851272	7455-0	11/01/2015
NZA8890	P002171591	5185-1	11/01/2015
NZA8890	P002171592	7366-2	11/01/2015
NZA9019	R002852947	7455-0	10/01/2015
NZA9437	R002854686	7455-0	12/01/2015
NZA9503	R002851440	7463-0	09/01/2015
NZA9786	P002102120	5452-1	12/01/2015
NZB0009	P002199689	5452-6	11/01/2015
NZB1014	P002190648	5185-1	10/01/2015
NZB1397	P002195592	5550-0	09/01/2015
NZB1417	R002851251	7455-0	10/01/2015
NZB2311	P002193296	5541-2	10/01/2015
NZB2543	R002855767	7455-0	13/01/2015
NZB2903	R002855312	7455-0	13/01/2015
NZB3188	R002850648	7455-0	07/01/2015
NZB3255	R002855117	7455-0	12/01/2015
NZB4478	F001277107	6050-3	08/01/2015
NZB4498	R002854586	7455-0	13/01/2015
NZB4498	R002855610	7455-0	13/01/2015
NZB4772	R002854398	7455-0	09/01/2015
NZB4772	F001277479	6050-3	09/01/2015
NZB6003	R002852846	7455-0	11/01/2015
NZB6003	R002855605	7455-0	12/01/2015
NZB7674	F001277285	6050-3	08/01/2015
NZB7675	R002852303	7455-0	12/01/2015
NZB7764	F001277117	6050-3	08/01/2015



PLACA	AIT	INFRACAO	DATA
NZE2788	R002852635	7455-0	10/01/2015
NZE2788	R002852948	7455-0	10/01/2015
NZE3529	R002855561	7455-0	13/01/2015
NZE3572	R002853983	7455-0	09/01/2015
NZE4437	P002193381	5541-2	10/01/2015
NZE4929	R002854625	7455-0	12/01/2015
NZE5013	R002852321	7455-0	10/01/2015
NZE5340	F001276837	6050-3	07/01/2015
NZE5704	R002854842	7463-0	13/01/2015
NZE6278	R002854639	7455-0	13/01/2015
NZE6498	P002196344	5452-3	11/01/2015
NZE6730	R002854335	7455-0	08/01/2015
NZE6752	R002853967	7455-0	08/01/2015
NZE7189	R002851394	7455-0	09/01/2015
NZE7307	R002855637	7455-0	13/01/2015
NZE7419	R002851252	7455-0	10/01/2015
NZE7431	P002192912	5185-1	10/01/2015
NZE7681	R002853625	7455-0	08/01/2015
NZE8394	R002851819	7455-0	11/01/2015
NZE8581	F001277373	6050-3	09/01/2015
NZE8716	P002164624	7366-2	12/01/2015
NZE9621	R002851286	7455-0	11/01/2015
NZF1105	P002197171	5550-0	09/01/2015
NZF1171	R002855112	7455-0	12/01/2015
NZF1576	P002181764	5541-1	12/01/2015
NZF2999	F001277194	6050-3	08/01/2015
NZF3576	R002852923	7455-0	10/01/2015
NZF3576	R002852836	7455-0	09/01/2015
NZF3675	R002855660	7455-0	13/01/2015
NZF3675	R002855721	7455-0	13/01/2015
NZF3824	R002853513	7455-0	09/01/2015
NZF3879	R002853915	7455-0	09/01/2015
NZF4192	R002851552	7455-0	10/01/2015
NZF4395	R002855104	7463-0	12/01/2015
NZF7192	R002853355	7455-0	10/01/2015
NZF7435	R002852609	7455-0	09/01/2015
NZF7652	R002855110	7455-0	12/01/2015
NZF7938	F001277265	6050-3	09/01/2015
NZF8030	R002851698	7455-0	11/01/2015
NZF8264	R002850923	7455-0	07/01/2015
NZF8533	R002850569	7455-0	07/01/2015
NZF8939	R002854312	7455-0	09/01/2015
NZF9204	R002854548	7455-0	12/01/2015
NZF9432	R002852692	7455-0	11/01/2015
NZG0189	R002854047	7455-0	09/01/2015
NZG0729	R002851896	7455-0	09/01/2015
NZG1003	R002851849	7455-0	11/01/2015
NZG1808	R002852606	7455-0	09/01/2015
NZG1902	F001277366	6050-3	08/01/2015
NZG2214	P002174637	7366-2	12/01/2015
NZG2309	R002854887	7455-0	13/01/2015
NZG2443	R002855167	7455-0	13/01/2015
NZG3013	P002196336	5452-1	10/01/2015
NZG3229	R002853927	7455-0	08/01/2015
NZG3472	R002854119	7455-0	08/01/2015
NZG3503	R002852047	7455-0	09/01/2015
NZG4082	R002853459	7455-0	09/01/2015
NZG4714	F001277127	6050-3	09/01/2015
NZG4773	P002169543	5843-4	09/01/2015
NZG4851	P002133349	5541-2	12/01/2015
NZG4947	R002854788	7455-0	12/01/2015
NZG5034	R002853368	7463-0	09/01/2015
NZG5821	R002851974	7455-0	11/01/2015
NZG5821	R002854551	7455-0	12/01/2015
NZG6000	R002854547	7455-0	12/01/2015
NZG6439	R002851975	7455-0	11/01/2015
NZG6439	R002853167	7455-0	09/01/2015
NZG7140	R002854244	7455-0	09/01/2015
NZG7193	R002851303	7455-0	09/01/2015
NZG7344	R002852398	7455-0	11/01/2015
NZG7402	P002187455	5185-1	11/01/2015
NZG7741	R002851393	7455-0	09/01/2015
NZG8611	R002852168	7455-0	09/01/2015
NZG9329	P001927221	7153-2	12/01/2015
NZG9832	R002852535	7455-0	09/01/2015
NZG9918	R002851271	7455-0	11/01/2015
NZH0721	P002183906	7366-2	10/01/2015
NZH0897	R002855490	7455-0	13/01/2015
NZH1271	F001277472	6050-3	08/01/2015
NZH1410	R002853970	7455-0	09/01/2015
NZH1448	R002853732	7455-0	08/01/2015
NZH1588	P002192973	5452-1	10/01/2015
NZH1978	R002854043	7455-0	09/01/2015
NZH1978	R002853797	7455-0	09/01/2015
NZH2110	R002855165	7455-0	13/01/2015
NZH2424	F001277062	6050-3	08/01/2015
NZH2654	P001985449	5452-1	11/01/2015
NZH3535	P002038426	5541-6	11/01/2015
NZH4024	R002855733	7455-0	13/01/2015
NZH4559	R002853461	7455-0	09/01/2015
NZH4733	R002853008	7455-0	09/01/2015
NZH5239	R002855456	7455-0	12/01/2015
NZH6052	C013491896	5509-0	08/01/2015

PLACA	AIT	INFRACAO	DATA
NZH6410	R002853092	7455-0	10/01/2015
NZH6410	R002853309	7463-0	10/01/2015
NZH6465	R002851743	7455-0	09/01/2015
NZH6693	R002851658	7455-0	11/01/2015
NZH6909	R002853859	7463-0	09/01/2015
NZH7076	R002854375	7455-0	09/01/2015
NZH7922	P002154677	5541-2	10/01/2015
NZH8022	R002850890	7455-0	07/01/2015
NZH8022	R002850829	7455-0	07/01/2015
NZH8387	R002850872	7455-0	07/01/2015
NZH8654	P002192007	5550-0	11/01/2015
NZH8684	R002855393	7455-0	13/01/2015
NZH9270	R002852715	7463-0	09/01/2015
NZH9378	F001277172	6050-3	08/01/2015
NZH9980	R002852407	7455-0	10/01/2015
NZI0790	R002854869	7455-0	13/01/2015
NZI0875	R002851943	7455-0	10/01/2015
NZI1128	R002852322	7455-0	10/01/2015
NZI1663	R002854805	7455-0	13/01/2015
NZI1826	F001277398	6050-3	08/01/2015
NZI2280	P002187467	5185-1	11/01/2015
NZI2967	R002853829	7455-0	09/01/2015
NZI2967	R002854159	7463-0	09/01/2015
NZI3358	R002853400	7455-0	10/01/2015
NZI3668	P002171578	5185-2	11/01/2015
NZI3862	R002853310	7455-0	10/01/2015
NZI3862	R002855484	7455-0	13/01/2015
NZI3862	R002855544	7463-0	13/01/2015
NZI4293	R002851273	7463-0	11/01/2015
NZI4404	R002851894	7455-0	09/01/2015
NZI4431	R002851191	7455-0	08/01/2015
NZI4458	R002854573	7455-0	13/01/2015
NZI4660	R002852601	7455-0	09/01/2015
NZI4733	R002852325	7455-0	10/01/2015
NZI5650	R002855074	7455-0	13/01/2015
NZI6742	R002852851	7455-0	11/01/2015
NZI7085	R002854918	7463-0	12/01/2015
NZI7449	F001277278	6050-3	09/01/2015
NZI8201	R002853867	7455-0	08/01/2015
NZI8623	R002852054	7455-0	10/01/2015
NZI8729	R002853607	7455-0	09/01/2015
NZI8729	R002853168	7455-0	09/01/2015
NZI8729	R002850922	7455-0	08/01/2015
NZI8729	R002850686	7455-0	08/01/2015
NZI9321	R002851934	7455-0	09/01/2015
NZI9959	P002183909	7030-1	10/01/2015
NZJ0400	R002852843	7455-0	10/01/2015
NZJ0515	R002852928	7463-0	09/01/2015
NZJ0564	F001277043	6050-3	08/01/2015
NZJ1195	R002852627	7455-0	10/01/2015
NZJ1852	R002852625	7455-0	10/01/2015
NZJ1852	R002852363	7455-0	11/01/2015
NZJ1852	R002855786	7455-0	13/01/2015
NZJ1852	R002855677	7455-0	13/01/2015
NZJ2598	R002854315	7455-0	09/01/2015
NZJ3196	R002853898	7455-0	10/01/2015
NZJ3424	R002852539	7455-0	09/01/2015
NZJ4113	F001277386	6050-3	08/01/2015
NZJ4589	R002854346	7455-0	08/01/2015
NZJ4720	R002852845	7455-0	11/01/2015
NZJ4954	R002852261	7455-0	11/01/2015
NZJ5115	R002852721	7463-0	09/01/2015
NZJ6158	F001277249	6050-3	09/01/2015
NZJ6464	R002853990	7455-0	09/01/2015
NZJ6872	R002850622	7455-0	08/01/2015
NZJ7401	R002853447	7455-0	08/01/2015
NZJ8085	R002852626	7455-0	10/01/2015
NZJ8782	R002852768	7455-0	11/01/2015
NZJ9238	R002852311	7455-0	12/01/2015
NZJ9238	R002855540	7455-0	13/01/2015
NZJ9569	R002855392	7455-0	13/01/2015
NZK0077	R002853331	7455-0	11/01/2015
NZK0760	R002853746	7455-0	09/01/2015
NZK1038	R002853207	7455-0	11/01/2015
NZK2537	R002854917	7455-0	12/01/2015
NZK2569	R002854722	7455-0	12/01/2015
NZK2591	R002853166	7463-0	09/01/2015
NZK2705	R002853532	7455-0	08/01/2015
NZK2987	R002851551	7455-0	10/01/2015
NZK3036	R002853318	7463-0	10/01/2015
NZK3104	R002855483	7455-0	13/01/2015
NZK3143	P002192011	5460-0	11/01/2015
NZK3217	R002853566	7455-0	09/01/2015
NZK4028	P002122777	5541-2	10/01/2015
NZK4160	P002160968	5185-1	09/01/2015
NZK4516	R002854256	7455-0	09/01/2015
NZK4566	P002182740	5452-1	11/01/2015
NZK4856	R002854718	7455-0	13/01/2015
NZK4856	R002855101	7455-0	13/01/2015
NZK5424	R002851769	7455-0	10/01/2015
NZK6430	R002854734	7455-0	12/01/2015
NZK6633	R002853419	7455-0	09/01/2015
NZK7849	R002854947	7455-0	12/01/2015

PLACA	AIT	INFRACAO	DATA
NZK9160	R002855788	7455-0	13/01/2015
NZL0005	R002853571	7455-0	08/01/2015
NZL1164	R002855787	7455-0	13/01/2015
NZL1438	R002852324	7455-0	10/01/2015
NZL1913	R002852323	7455-0	10/01/2015
NZL2144	R002852641	7455-0	10/01/2015
NZL2511	R002852755	7455-0	11/01/2015
NZL2511	R002853369	7463-0	09/01/2015
NZL2511	R002853389	7455-0	09/01/2015
NZL2511	R002853012	7455-0	09/01/2015
NZL2511	R002853013	7463-0	09/01/2015
NZL3560	R002851138	7455-0	07/01/2015
NZL3916	R00285121	7455-0	12/01/2015
NZL4049	R002851890	7455-0	09/01/2015
NZL4440	R002851525	7455-0	10/01/2015
NZL4685	R002854828	7455-0	13/01/2015
NZL4743	R002855390	7455-0	13/01/2015
NZL5433	R002852608	7455-0	09/01/2015
NZL5807	F001276683	6050-3	07/01/2015
NZL5926	R002853548	7455-0	08/01/2015
NZL5940	R002853621	7455-0	09/01/2015
NZL6062	R002853601	7455-0	08/01/2015
NZL6319	P002187441	5185-1	10/01/2015
NZL6346	F001277428	6050-3	08/01/2015
NZL6916	R002851144	7455-0	07/01/2015
NZL7097	F001276674	6050-3	07/01/2015
NZL7142	R002852300	7455-0	12/01/2015
NZL7826	R002851897	7455-0	09/01/2015
NZL8169	R002851436	7455-0	09/01

PLACA	AIT	INFRACAO	DATA
NZO1307	P002187404	7366-2	10/01/2015
NZO1790	R002852739	7455-0	10/01/2015
NZO1904	P002194391	5452-1	11/01/2015
NZO2378	R002854627	7455-0	12/01/2015
NZO2929	R002854469	7455-0	09/01/2015
NZO3501	R002853705	7455-0	08/01/2015
NZO3828	R002853794	7455-0	09/01/2015
NZO4330	R002852035	7455-0	09/01/2015
NZO4711	P002206577	5452-1	09/01/2015
NZO5264	R002854172	7455-0	09/01/2015
NZO5593	P002187522	5568-0	10/01/2015
NZO5823	R002851522	7455-0	10/01/2015
NZO6068	F001277192	6050-3	09/01/2015
NZO6477	F001276826	6050-3	07/01/2015
NZO7385	F001277176	6050-3	09/01/2015
NZO7726	R002852447	7455-0	11/01/2015
NZO7815	P002194948	5550-0	11/01/2015
NZO8025	R002853610	7455-0	09/01/2015
NZO8191	P001927227	5452-1	12/01/2015
NZO8443	R002854717	7455-0	13/01/2015
NZO8654	P002159100	5550-0	10/01/2015
NZO8880	R002852604	7455-0	09/01/2015
NZO8880	R002851747	7463-0	09/01/2015
NZO8988	R002853784	7455-0	08/01/2015
NZO9079	P002192885	5550-0	10/01/2015
NZO9107	P002192987	5452-1	10/01/2015
NZO9853	F001277052	6050-3	08/01/2015
NZP0276	R002852364	7455-0	11/01/2015
NZP0402	R002853052	7455-0	11/01/2015
NZP0575	F001277322	6050-3	08/01/2015
NZP0810	R002855471	7455-0	12/01/2015
NZP0920	R002852541	7455-0	09/01/2015
NZP1580	R002851302	7455-0	09/01/2015
NZP1774	R002851892	7455-0	09/01/2015
NZP1928	R002853206	7455-0	11/01/2015
NZP2530	R002851523	7455-0	10/01/2015
NZP2677	R002852464	7455-0	11/01/2015
NZP2677	P002122788	5460-0	11/01/2015
NZP2829	P002183547	5452-5	12/01/2015
NZP3107	R002855434	7455-0	12/01/2015
NZP3336	R002853892	7455-0	09/01/2015
NZP4746	P002183988	7366-2	12/01/2015
NZP4787	R002855676	7455-0	13/01/2015
NZP4939	F001277081	6050-3	09/01/2015
NZP5441	R002852399	7455-0	11/01/2015
NZP5441	R002854413	7455-0	09/01/2015
NZP5509	R002855119	7463-0	12/01/2015
NZP6006	R002853208	7455-0	11/01/2015
NZP6154	R002853850	7455-0	08/01/2015
NZP6901	R002854572	7455-0	13/01/2015
NZP7747	R002851545	7455-0	10/01/2015
NZP7846	R002854369	7455-0	09/01/2015
NZP8759	R002850685	7455-0	08/01/2015
NZP8878	R002851078	7455-0	07/01/2015
NZP8926	P002171576	5185-2	11/01/2015
NZP8984	R002852041	7455-0	09/01/2015
NZP9816	F001277005	6050-3	08/01/2015
NZQ0636	R002852600	7455-0	09/01/2015
NZQ0636	R002851431	7455-0	09/01/2015
NZQ0766	R002853393	7455-0	10/01/2015
NZQ1266	F001276675	6050-3	07/01/2015
NZQ1441	P002199052	5550-0	09/01/2015
NZQ1644	R002853791	7455-0	09/01/2015
NZQ2283	R002851995	7463-0	11/01/2015
NZQ2808	R002855440	7455-0	12/01/2015
NZQ3475	R002853388	7455-0	09/01/2015
NZQ3475	R002853122	7471-0	09/01/2015
NZQ3652	R002853081	7455-0	11/01/2015
NZQ3686	R002850651	7455-0	07/01/2015
NZQ3934	R002853608	7455-0	09/01/2015
NZQ4819	R002854787	7455-0	12/01/2015
NZQ5138	R002854195	7455-0	08/01/2015
NZQ5404	R002855463	7455-0	13/01/2015
NZQ5422	R002854916	7455-0	12/01/2015
NZQ5422	R002855115	7455-0	12/01/2015
NZQ5732	R002853826	7455-0	09/01/2015
NZQ6634	R002854680	7455-0	12/01/2015
NZQ6718	F001277233	6050-3	08/01/2015
NZQ7012	R002854915	7463-0	12/01/2015
NZQ7777	R002853856	7455-0	09/01/2015
NZO9110	P002195590	5568-0	09/01/2015
NZO9266	R002854182	7463-0	08/01/2015
NZO9318	R002853860	7455-0	09/01/2015
NZR0749	R002851831	7455-0	11/01/2015
NZR1202	F001277154	6050-3	08/01/2015
NZR2683	R002853225	7455-0	10/01/2015
NZR2829	R002851279	7455-0	11/01/2015
NZR3892	P002078590	5550-0	10/01/2015
NZR4530	P002192005	5550-0	11/01/2015
NZR5725	R002853584	7455-0	09/01/2015
NZR6467	R002851797	7455-0	10/01/2015
NZR6467	R002852376	7455-0	11/01/2015
NZR6467	R002853316	7455-0	11/01/2015

PLACA	AIT	INFRACAO	DATA
NZR6467	R002852905	7455-0	11/01/2015
NZR6467	R002855666	7455-0	12/01/2015
NZR6467	R002855789	7463-0	13/01/2015
NZR6467	R002855493	7455-0	13/01/2015
NZR6700	R002852053	7455-0	10/01/2015
NZR6700	R002852034	7463-0	09/01/2015
NZR7094	R002852759	7455-0	11/01/2015
NZR8224	R002851927	7455-0	09/01/2015
NZR8567	P002194942	5550-0	11/01/2015
NZR8575	R002853738	7455-0	08/01/2015
NZR9198	R002851080	7455-0	07/01/2015
NZR9198	R002855485	7455-0	12/01/2015
NZR9220	R002855313	7455-0	13/01/2015
NZR9364	F001276924	6050-3	08/01/2015
NZR9492	R002854187	7455-0	09/01/2015
NZR9564	F001276875	6050-3	09/01/2015
NZS0077	R002854719	7455-0	13/01/2015
NZS0201	R002855735	7455-0	12/01/2015
NZS0666	R002851548	7455-0	10/01/2015
NZS0666	R002851549	7455-0	10/01/2015
NZS1281	R002854515	7455-0	12/01/2015
NZS1559	R002853747	7455-0	09/01/2015
NZS2368	R002851994	7455-0	11/01/2015
NZS2884	P002196694	5690-0	09/01/2015
NZS3109	R002855731	7455-0	13/01/2015
NZS3247	F001277351	6050-3	08/01/2015
NZS3835	R002852326	7455-0	10/01/2015
NZS4876	R002854124	7455-0	08/01/2015
NZS5315	R002855120	7455-0	12/01/2015
NZS5879	R002853942	7455-0	09/01/2015
NZS6112	R002853142	7455-0	10/01/2015
NZS6326	R002853222	7455-0	09/01/2015
NZS6437	R002851991	7463-0	11/01/2015
NZS7173	R002854394	7455-0	09/01/2015
NZS8017	R002852569	7455-0	10/01/2015
NZS8118	P001985446	5550-0	12/01/2015
NZS8311	R002854409	7455-0	08/01/2015
NZS8952	R002850982	7455-0	08/01/2015
NZS8985	R002851395	7455-0	09/01/2015
NZS9295	P002176985	5550-0	12/01/2015
NZS9592	R002854383	7455-0	09/01/2015
NZT0019	R002853939	7455-0	09/01/2015
NZT0599	P002195594	5380-0	09/01/2015
NZT1546	R002854466	7455-0	09/01/2015
NZT1575	R002855568	7455-0	12/01/2015
NZT2010	F001277459	6050-3	08/01/2015
NZT2755	R002855391	7455-0	13/01/2015
NZT2760	R002853082	7455-0	11/01/2015
NZT3011	R002851090	7455-0	07/01/2015
NZT4092	R002854575	7455-0	13/01/2015
NZT5243	P002173127	7030-1	12/01/2015
NZT5541	R002851661	7455-0	11/01/2015
NZT5970	R002851944	7455-0	10/01/2015
NZT6105	R002851426	7455-0	09/01/2015
NZT6105	R002852605	7463-0	09/01/2015
NZT6105	R002855096	7455-0	13/01/2015
NZT6265	R002855168	7455-0	13/01/2015
NZT6567	F001277392	6050-3	08/01/2015
NZT6690	R002853313	7455-0	11/01/2015
NZT7080	R002854524	7455-0	12/01/2015
NZT7311	R002854293	7455-0	09/01/2015
NZT8521	R002853263	7463-0	11/01/2015
NZT8774	R002852602	7455-0	09/01/2015
NZT8774	R002851744	7463-0	09/01/2015
NZT9242	R002853635	7455-0	09/01/2015
NZT9242	R002852500	7455-0	10/01/2015
NZT9459	P002197284	5185-1	12/01/2015
NZT9985	R002853827	7455-0	09/01/2015
NZU0526	P002182109	5541-2	09/01/2015
NZU0654	R002852822	7455-0	09/01/2015
NZU1596	R002852570	7455-0	10/01/2015
NZU2323	R002850554	7455-0	07/01/2015
NZU2910	R002853405	7463-0	10/01/2015
NZU3226	R002855113	7455-0	12/01/2015
NZU3902	R002851674	7455-0	10/01/2015
NZU4093	R002854576	7455-0	13/01/2015
NZU4404	F001277353	6050-3	08/01/2015
NZU4515	R002853415	7455-0	08/01/2015
NZU5219	R002855539	7455-0	13/01/2015
NZU5749	P002193192	5541-2	10/01/2015
NZU5886	P002192888	5541-6	10/01/2015
NZU6035	R002853289	7455-0	11/01/2015
NZU6160	P002192730	5541-5	10/01/2015
NZU6419	R002853298	7455-0	09/01/2015
NZU6600	R002853085	7455-0	11/01/2015
NZU6686	F001276880	6050-3	09/01/2015
NZU6801	P002192439	5541-5	10/01/2015
NZU6830	R002855100	7455-0	13/01/2015
NZU7381	R002853944	7455-0	09/01/2015
NZU7427	R002852260	7455-0	11/01/2015
NZU8036	P002138403	7048-1	11/01/2015
NZU8812	R002854549	7455-0	12/01/2015
NZU9119	R002853354	7455-0	10/01/2015

PLACA	AIT	INFRACAO	DATA
NZU9126	R002853503	7455-0	08/01/2015
NZU9224	R002855099	7455-0	13/01/2015
NZU9902	R002851441	7455-0	09/01/2015
NZV0950	R002852048	7455-0	09/01/2015
NZV0980	R002851833	7455-0	11/01/2015
NZV1007	R002854525	7455-0	12/01/2015
NZV2121	P002182221	6041-2	09/01/2015
NZV2420	R002853615	7455-0	08/01/2015
NZV2712	R002854072	7455-0	09/01/2015
NZV2714	R002853632	7455-0	09/01/2015
NZV2719	F001276754	6050-3	07/01/2015
NZV2770	R002851942	7455-0	10/01/2015
NZV3359	R002851434	7455-0	09/01/2015
NZV3793	R002851073	7455-0	07/01/2015
NZV3879	R002851526	7455-0	10/01/2015
NZV4376	R002853224	7455-0	10/01/2015
NZV4440	R002855785	7455-0	13/01/2015
NZV4493	R002853618	7455-0	09/01/2015
NZV4732	F001277159	6050-3	08/01/2015
NZV5099	R002853100	7455-0	10/01/2015
NZV6405	R002853713	7455-0	08/01/2015
NZV6546	P002154673	5541-2	10/01/2015
NZV6955	R002854735	7455-0	12/01/2015
NZV7025	P002196328	5541-4	09/01/2015
NZV7175	R002851421	7455-0	09/01/2015
NZV7175	R002851700	7455-0	11/01/2015
NZV7751	R002851435	7455-0	09/01/2015
NZV7791	P002196778	5690-0	



PLACA	AIT	INFRACAO	DATA
NZX6669	R002852835	7455-0	09/01/2015
NZX6921	R002853564	7455-0	09/01/2015
NZX6921	R002853889	7455-0	09/01/2015
NZX6950	R002852639	7455-0	10/01/2015
NZX7049	R002853947	7455-0	08/01/2015
NZX7679	R002854843	7455-0	13/01/2015
NZX7724	R002850977	7455-0	07/01/2015
NZX7736	R002851432	7455-0	09/01/2015
NZX7915	R002851437	7455-0	09/01/2015
NZX8306	P002157031	5185-1	11/01/2015
NZX8483	F001277468	6050-3	09/01/2015
NZX8508	P002176981	5550-0	12/01/2015
NZX8527	R002852540	7455-0	09/01/2015
NZX8989	R002855103	7463-0	12/01/2015
NZX8999	F001277185	6050-3	08/01/2015
NZX9002	F001277328	6050-3	08/01/2015
NZX9022	R002854613	7455-0	12/01/2015
NZX9489	R002851746	7455-0	09/01/2015
NZX9489	R002851309	7455-0	09/01/2015
NZX9881	R002853881	7455-0	09/01/2015
NZY0121	R002854295	7455-0	09/01/2015
NZY0678	R002851941	7455-0	10/01/2015
NZY0763	F001276986	6050-3	09/01/2015
NZY1114	F001277409	6050-3	09/01/2015
NZY1383	R002850833	7455-0	07/01/2015
NZY1720	R002853741	7455-0	08/01/2015
NZY2050	P002161207	5550-0	10/01/2015
NZY2136	R002854405	7455-0	09/01/2015
NZY2303	R002853448	7455-0	08/01/2015
NZY3084	R002852722	7455-0	09/01/2015
NZY3175	R002855021	7455-0	13/01/2015
NZY3272	R002851676	7455-0	10/01/2015
NZY3358	P002192967	5452-1	10/01/2015
NZY3487	F001277293	6050-3	09/01/2015
NZY3929	R002855542	7455-0	12/01/2015
NZY4223	R002850682	7455-0	07/01/2015
NZY4317	P002182316	5738-0	10/01/2015
NZY6135	P002195616	5452-1	09/01/2015
NZY6392	R002854620	7455-0	12/01/2015
NZY7157	R002854523	7455-0	12/01/2015
NZY7207	P002199446	6050-1	10/01/2015
NZY7526	R002854550	7455-0	12/01/2015
NZY8281	R002854683	7455-0	12/01/2015
NZY8282	R002852501	7455-0	10/01/2015
NZY8370	P002183903	5185-1	10/01/2015
NZY8838	R002851992	7455-0	11/01/2015
NZY8838	R002855388	7455-0	13/01/2015
NZY9202	F001277173	6050-3	09/01/2015
NZY9470	R002851565	7455-0	11/01/2015
NZY9653	R002852927	7455-0	09/01/2015
NZY9936	P002169590	5479-0	12/01/2015
NZZ0022	F001277491	6050-3	09/01/2015
NZZ0035	R002854768	7463-0	14/01/2015
NZZ0177	R002852302	7455-0	12/01/2015
NZZ0336	R002853549	7455-0	09/01/2015
NZZ0363	P002192993	5452-1	10/01/2015
NZZ0523	R002851619	7463-0	09/01/2015
NZZ0806	R002852538	7455-0	09/01/2015
NZZ0806	R002851673	7455-0	10/01/2015
NZZ1313	R002854526	7455-0	12/01/2015
NZZ1902	R002852320	7455-0	10/01/2015
NZZ2301	P002199453	5452-6	10/01/2015
NZZ2309	R002852847	7471-0	11/01/2015
NZZ2800	R002852607	7455-0	09/01/2015
NZZ3184	R002852502	7455-0	10/01/2015
NZZ3328	P002192743	5509-0	09/01/2015
NZZ3565	R002850973	7455-0	07/01/2015
NZZ3659	R002855109	7455-0	12/01/2015
NZZ3747	R002851993	7455-0	11/01/2015
NZZ3753	R002851546	7455-0	10/01/2015
NZZ4058	R002853145	7463-0	10/01/2015
NZZ4147	R002853108	7455-0	11/01/2015
NZZ4440	R002851420	7463-0	09/01/2015
NZZ4754	P002199478	5452-1	10/01/2015
NZZ4813	R002851200	7455-0	08/01/2015
NZZ5196	R002852994	7463-0	09/01/2015
NZZ5196	R002853120	7463-0	09/01/2015
NZZ5196	R002851792	7463-0	10/01/2015
NZZ5544	R002852714	7455-0	09/01/2015
NZZ5580	R002855589	7455-0	13/01/2015
NZZ5621	R002851895	7455-0	09/01/2015
NZZ5946	F001277280	6050-3	09/01/2015
NZZ6258	R002852862	7455-0	10/01/2015
NZZ6622	F001277410	6050-3	09/01/2015
NZZ7273	F001277108	6050-3	08/01/2015
NZZ7655	R002851891	7455-0	09/01/2015
NZZ8591	R002850652	7455-0	07/01/2015
NZZ8777	F001277228	6050-3	09/01/2015
NZZ9006	R002851438	7455-0	09/01/2015
NZZ9613	R002851419	7455-0	09/01/2015
NZZ9643	R002853763	7455-0	09/01/2015
OCF0809	R002851633	7455-0	09/01/2015
OCF7448	R002852643	7455-0	10/01/2015

PLACA	AIT	INFRACAO	DATA
OCF7448	R002854503	7455-0	12/01/2015
OCG6548	P002192840	5452-1	11/01/2015
OCG8389	P002193177	5452-5	10/01/2015
OCJ6512	R002854640	7455-0	13/01/2015
OCZ7536	R002853622	7455-0	09/01/2015
OCZ7536	R002851157	7455-0	07/01/2015
ODF7297	R002852644	7455-0	10/01/2015
ODF8308	R002854961	7455-0	12/01/2015
ODX1208	F001277406	6050-3	09/01/2015
OEI8246	R002851651	7455-0	11/01/2015
OEK1515	R002853565	7455-0	09/01/2015
OEK2342	R002851635	7455-0	09/01/2015
OEK2903	R002853897	7455-0	09/01/2015
OEL1615	R002853069	7455-0	09/01/2015
OEL1615	R002852993	7455-0	09/01/2015
OEL1615	R002853478	7455-0	09/01/2015
OEL9405	R002851634	7455-0	09/01/2015
OEM0254	P002154638	5452-5	10/01/2015
OEM7665	R002855710	7463-0	12/01/2015
OE05529	R002851961	7455-0	10/01/2015
OE06169	R002855468	7455-0	13/01/2015
OE08800	R002852247	7455-0	11/01/2015
OEP0693	R002853401	7455-0	10/01/2015
OEQ6585	R002853076	7463-0	11/01/2015
OER4320	R002852149	7455-0	11/01/2015
OES1526	R002855515	7455-0	12/01/2015
OEV4889	R002850603	7455-0	08/01/2015
OFF0370	R002852631	7455-0	10/01/2015
OGD3938	R002851822	7455-0	11/01/2015
OGF3194	R002855769	7455-0	12/01/2015
OGI5870	R002851823	7455-0	11/01/2015
OGV0910	R002851753	7455-0	09/01/2015
OGY1519	R002855678	7455-0	13/01/2015
OHC0141	R002854641	7455-0	13/01/2015
OHM0758	R002851208	7455-0	07/01/2015
OH19814	R002851884	7455-0	09/01/2015
OH04659	R002853089	7455-0	10/01/2015
OH04659	R002853374	7455-0	10/01/2015
OH04659	R002853193	7455-0	10/01/2015
OHV9329	P002193404	5541-2	09/01/2015
OHY8943	F001276699	6050-3	07/01/2015
OHZ9777	R002852553	7455-0	10/01/2015
OIB7197	P002199463	5452-6	10/01/2015
OKA6677	R002855756	7455-0	12/01/2015
OKA6677	R002855700	7463-0	12/01/2015
OKA9856	R002854215	7455-0	08/01/2015
OKC8208	R002852056	7455-0	10/01/2015
OKI0377	P002202331	5185-1	11/01/2015
OKI0810	R002853066	7455-0	09/01/2015
OKI0819	R002851573	7455-0	11/01/2015
OKI0874	R002855469	7455-0	13/01/2015
OKI1544	R002855687	7455-0	13/01/2015
OKI1634	R002850545	7455-0	07/01/2015
OKI1894	F001277464	6050-3	09/01/2015
OKI2105	R002852684	7455-0	09/01/2015
OKI2292	P002192740	5185-1	09/01/2015
OKI3626	R002851928	7455-0	09/01/2015
OKI3710	F001277255	6050-3	12/01/2015
OKI4245	F001277359	6050-3	08/01/2015
OKI5272	P001928612	5738-0	11/01/2015
OKI5305	R002855582	7455-0	12/01/2015
OKI5305	R002854981	7455-0	13/01/2015
OKI5875	R002853962	7455-0	08/01/2015
OKI5982	R002855772	7455-0	12/01/2015
OKI6221	R002852338	7463-0	10/01/2015
OKI6646	R002852973	7463-0	10/01/2015
OKI7370	R002852985	7455-0	11/01/2015
OKI7370	R002853073	7471-0	11/01/2015
OKI8969	R002854417	7455-0	08/01/2015
OKI9251	R002855328	7455-0	12/01/2015
OKI9777	R002854595	7455-0	13/01/2015
OKI9810	P002195959	5525-0	09/01/2015
OKJ1038	F001277136	6050-3	08/01/2015
OKJ1121	R002853061	7455-0	11/01/2015
OKJ1916	F001276794	6050-3	07/01/2015
OKJ2011	R002853715	7455-0	09/01/2015
OKJ2695	R002851693	7455-0	10/01/2015
OKJ2709	P002038191	5185-1	09/01/2015
OKJ3202	R002850917	7455-0	08/01/2015
OKJ3252	R002854987	7455-0	13/01/2015
OKJ4196	P002199698	5452-6	11/01/2015
OKJ5053	R002854833	7455-0	13/01/2015
OKJ5229	R002854485	7455-0	09/01/2015
OKJ6284	R002853551	7455-0	12/01/2015
OKJ6417	F001277297	6050-3	09/01/2015
OKJ6692	F001277017	6050-3	09/01/2015
OKJ6780	F001277329	6050-3	08/01/2015
OKJ6785	F001276838	6050-3	07/01/2015
OKJ8125	R002852456	7455-0	11/01/2015
OKJ8290	R002853228	7455-0	10/01/2015
OKJ8344	P002199684	5452-6	11/01/2015
OKJ8391	R002853907	7455-0	08/01/2015
OKJ8391	R002853178	7455-0	09/01/2015

PLACA	AIT	INFRACAO	DATA
OKJ9089	F001277078	6050-3	09/01/2015
OKJ9169	R002854593	7455-0	13/01/2015
OKJ9362	R002855521	7455-0	13/01/2015
OKK0106	P002122790	5541-2	11/01/2015
OKK0222	F001277171	6050-3	08/01/2015
OKK0360	R002855357	7455-0	12/01/2015
OKK0512	R002850830	7455-0	07/01/2015
OKK0707	R002854054	7455-0	09/01/2015
OKK1071	F001277109	6050-3	09/01/2015
OKK2472	F001277339	6050-3	08/01/2015
OKK2497	R002854250	7463-0	09/01/2015
OKK2550	P002160535	5215-2	11/01/2015
OKK2550	P002160536	7366-2	11/01/2015
OKK2749	R002852249	7455-0	11/01/2015
OKK2897	R002853883	7455-0	09/01/2015
OKK3072	R002851606	7455-0	09/01/2015
OKK3072	R002852525	7455-0	09/01/2015
OKK4244	P002182313	5487-0	10/01/2015
OKK5034	R002852864	7455-0	10/01/2015
OKK5150	R002854307	7455-0	09/01/2015
OKK6259	R002851878	7455-0	09/01/2015
OKK6696	R002852059	7455-0	10/01/2015
OKK7058	P002193186	5452-5	10/01/2015
OKK7221	R002854983	7455-0	13/01/2015
OKK7557	R002851641	7455-0	11/01/2015
OKK7673	P002171589	5185-1	11/01/2015
OKK8134	R002855273	7463-0	12/01/2015
OKK8463	R002855032	7455-0	13/01/2015
OKK8487			



PLACA	AIT	INFRACAO	DATA
OKM8074	P002190650	5452-1	10/01/2015
OKM9901	R002852649	7455-0	10/01/2015
OKN0144	R002853101	7455-0	10/01/2015
OKN0144	R002853227	7455-0	10/01/2015
OKN0144	R002853345	7471-0	10/01/2015
OKN0745	R002853458	7455-0	09/01/2015
OKN1307	R002854590	7463-0	13/01/2015
OKN1395	R002855416	7455-0	13/01/2015
OKN1480	R002854596	7455-0	13/01/2015
OKN1567	R002852058	7463-0	10/01/2015
OKN2942	R002851613	7455-0	09/01/2015
OKN3163	F001276746	6050-3	07/01/2015
OKN4464	P002202338	5185-1	11/01/2015
OKN4858	R002854000	7455-0	08/01/2015
OKN5609	R002855504	7455-0	13/01/2015
OKN6605	R002851749	7455-0	09/01/2015
OKN6605	R002852686	7455-0	09/01/2015
OKN6973	R002854894	7455-0	13/01/2015
OKN7042	P002196785	5770-4	11/01/2015
OKN7105	R002852685	7455-0	09/01/2015
OKN7346	R002851611	7455-0	09/01/2015
OKN8008	R002852530	7463-0	09/01/2015
OKN8572	R002851681	7455-0	10/01/2015
OKN8733	R002851150	7455-0	07/01/2015
OKN9199	P002158635	7366-2	10/01/2015
OKN9432	R002855266	7455-0	12/01/2015
OKN9512	R002855270	7455-0	12/01/2015
OKN9727	R002851876	7455-0	09/01/2015
OKN9727	R002851877	7455-0	09/01/2015
OKN9727	R002854984	7455-0	13/01/2015
OKO0080	R002852681	7455-0	09/01/2015
OKO0100	R002852531	7463-0	09/01/2015
OKO0811	R002852533	7463-0	09/01/2015
OKO0811	R002851623	7455-0	09/01/2015
OKO0918	R002852874	7455-0	11/01/2015
OKO1790	R002852344	7455-0	10/01/2015
OKO1947	R002855545	7455-0	13/01/2015
OKO3213	R002855269	7455-0	12/01/2015
OKO3748	R002855757	7455-0	12/01/2015
OKO3748	R002855758	7463-0	12/01/2015
OKO4128	R002853058	7463-0	11/01/2015
OKO4586	R002854201	7455-0	08/01/2015
OKO4782	P002195364	5452-1	09/01/2015
OKO5056	R002851088	7455-0	07/01/2015
OKO5487	R002854834	7455-0	13/01/2015
OKO6148	R002853312	7455-0	10/01/2015
OKO6571	R002851680	7455-0	10/01/2015
OKO7158	P002189752	7366-2	12/01/2015
OKO7213	R002854832	7455-0	13/01/2015
OKO7221	R002853800	7455-0	09/01/2015
OKO7221	F001277281	6050-3	08/01/2015
OKO7221	R002854056	7455-0	09/01/2015
OKO7324	R002855352	7455-0	12/01/2015
OKO7699	P002192980	5452-1	10/01/2015
OKO8088	R002851180	7463-0	07/01/2015
OKO9375	R002850741	7455-0	07/01/2015
OKO9665	P002103139	5185-1	10/01/2015
OKP1445	F001277177	6050-3	09/01/2015
OKP1509	R002852863	7463-0	10/01/2015
OKP1542	P002199456	5452-6	10/01/2015
OKP1673	P002192419	5541-2	10/01/2015
OKP1852	R002851174	7455-0	07/01/2015
OKP2571	R002855648	7455-0	12/01/2015
OKP2740	R002852341	7455-0	10/01/2015
OKP2914	R002855271	7455-0	12/01/2015
OKP3264	R002855356	7455-0	12/01/2015
OKP3306	R002851384	7455-0	09/01/2015
OKP3448	R002852523	7455-0	09/01/2015
OKP3866	R002855713	7455-0	13/01/2015
OKP4385	P002197169	5452-1	09/01/2015
OKP4499	F001277110	6050-3	09/01/2015
OKP4676	P002181188	6041-2	09/01/2015
OKP5055	R002851614	7455-0	09/01/2015
OKP5178	R002853709	7455-0	08/01/2015
OKP5452	R002852140	7455-0	11/01/2015
OKP5981	F001276990	6050-3	09/01/2015
OKP6743	R002851254	7455-0	10/01/2015
OKP7561	R002854414	7455-0	09/01/2015
OKP7727	P002192748	5568-0	09/01/2015
OKP8189	P002191846	5452-1	11/01/2015
OKP8753	R002851605	7455-0	09/01/2015
OKQ0100	F001277299	6050-3	08/01/2015
OKQ1363	R002852980	7455-0	11/01/2015
OKQ1552	R002855354	7455-0	12/01/2015
OKQ2538	R002852762	7455-0	09/01/2015
OKQ2560	F001277405	6050-3	09/01/2015
OKQ3377	R002851582	7455-0	11/01/2015
OKQ3810	R002854818	7455-0	13/01/2015
OKQ4097	R002855385	7455-0	12/01/2015
OKQ5256	R002853760	7455-0	09/01/2015
OKQ5360	R002851940	7455-0	09/01/2015
OKQ5415	R002853870	7455-0	08/01/2015
OKQ6745	R002852555	7455-0	10/01/2015

PLACA	AIT	INFRACAO	DATA
OKQ6745	R002852488	7455-0	10/01/2015
OKQ6976	R002854277	7455-0	09/01/2015
OKQ7224	F001277076	6050-3	09/01/2015
OKQ7300	F001277261	6050-3	08/01/2015
OKQ7627	R002852534	7455-0	09/01/2015
OKQ8268	F001276833	6050-3	07/01/2015
OKQ8484	R002852682	7455-0	09/01/2015
OKQ8754	R002851923	7455-0	09/01/2015
OKQ9399	R002855264	7463-0	12/01/2015
OKQ9799	F001276957	6050-3	08/01/2015
OKR0202	R002854569	7455-0	12/01/2015
OKR0470	R002855613	7455-0	13/01/2015
OKR0721	R002852761	7455-0	09/01/2015
OKR0826	R002855353	7455-0	12/01/2015
OKR0861	F001276983	6050-3	09/01/2015
OKR1596	P002192830	5452-5	10/01/2015
OKR1722	R002852509	7455-0	11/01/2015
OKR2024	R002852791	7455-0	09/01/2015
OKR2024	R002852695	7455-0	09/01/2015
OKR2991	R002852865	7463-0	10/01/2015
OKR3019	P002189830	5843-4	12/01/2015
OKR3181	P002195599	5550-0	09/01/2015
OKR3639	R002854986	7455-0	13/01/2015
OKR4183	R002852921	7455-0	10/01/2015
OKR4200	R002851689	7455-0	10/01/2015
OKR4476	R002851181	7455-0	07/01/2015
OKR4628	P002181193	5690-0	09/01/2015
OKR5786	R002853135	7455-0	11/01/2015
OKR6085	F001277460	6050-3	08/01/2015
OKR6936	P002193181	5452-5	10/01/2015
OKR8066	R002855260	7463-0	12/01/2015
OKR8090	R002855386	7455-0	12/01/2015
OKR9319	R002853626	7455-0	08/01/2015
OKR9575	R002853521	7455-0	08/01/2015
OKR9809	R002853773	7455-0	08/01/2015
OKR9922	R002854945	7455-0	12/01/2015
OKS0875	P002194949	5550-0	11/01/2015
OKS1074	P002199048	5550-0	09/01/2015
OKS1200	R002852920	7455-0	10/01/2015
OKS1265	R002854581	7455-0	13/01/2015
OKS1592	F001276862	6050-3	08/01/2015
OKS1815	R002852562	7455-0	10/01/2015
OKS1913	R002853787	7455-0	08/01/2015
OKS2103	R002855030	7455-0	13/01/2015
OKS2494	R002852960	7455-0	09/01/2015
OKS2664	R002852410	7455-0	10/01/2015
OKS2716	R002854374	7455-0	09/01/2015
OKS3165	R002852453	7455-0	11/01/2015
OKS3200	F001277429	6050-3	08/01/2015
OKS3518	R002852910	7455-0	10/01/2015
OKS4393	R002852917	7455-0	11/01/2015
OKS4456	R002852028	7455-0	09/01/2015
OKS4550	R002854591	7455-0	13/01/2015
OKS5023	R002855272	7455-0	12/01/2015
OKS5235	R002852117	7455-0	11/01/2015
OKS5876	R002854988	7455-0	13/01/2015
OKS6000	R002851958	7455-0	10/01/2015
OKS6161	P002194889	5185-1	11/01/2015
OKS6989	R002854895	7455-0	13/01/2015
OKS7343	R002850916	7455-0	07/01/2015
OKS7433	R002851643	7455-0	11/01/2015
OKS7560	R002853903	7455-0	09/01/2015
OKS8272	R002851416	7455-0	09/01/2015
OKS8360	R002851132	7455-0	07/01/2015
OKS8530	R002855339	7455-0	12/01/2015
OKS8690	R002855255	7463-0	12/01/2015
OKS8897	R002851695	7455-0	10/01/2015
OKS9178	R002855623	7455-0	12/01/2015
OKS9352	F001277493	6050-3	09/01/2015
OKS9618	F001276667	6050-3	07/01/2015
OKS9658	R002853941	7455-0	09/01/2015
OKS9858	R002854501	7455-0	12/01/2015
OKS9909	R002854643	7455-0	13/01/2015
OKT0034	R002855414	7455-0	13/01/2015
OKT0368	R002853928	7455-0	09/01/2015
OKT0458	R002853197	7455-0	10/01/2015
OKT0534	P002161212	5550-0	10/01/2015
OKT1519	R002850902	7455-0	07/01/2015
OKT1833	R002855705	7463-0	12/01/2015
OKT3235	R002854985	7455-0	13/01/2015
OKT3955	R002852039	7455-0	09/01/2015
OKT4039	R002852875	7455-0	11/01/2015
OKT4523	P002182301	5550-0	10/01/2015
OKT5400	F001276850	6050-3	08/01/2015
OKT6672	P002171584	5185-2	11/01/2015
OKT7175	R002852777	7455-0	10/01/2015
OKT7785	R002855578	7455-0	12/01/2015
OKT7917	R002851210	7455-0	07/01/2015
OKT8792	F001277264	6050-3	09/01/2015
OKT9284	R002855263	7455-0	12/01/2015
OKT9321	F001276801	6050-3	07/01/2015
OKT9444	R002854619	7455-0	12/01/2015
OKT9729	R002854892	7455-0	13/01/2015

PLACA	AIT	INFRACAO	DATA
OKT9785	R002852159	7455-0	09/01/2015
OKU0046	R002852966	7463-0	09/01/2015
OKU0317	P002129200	7048-1	10/01/2015
OKU0591	R002855516	7455-0	12/01/2015
OKU0623	R002852964	7455-0	09/01/2015
OKU1065	R002854592	7455-0	13/01/2015
OKU1989	R002853843	7455-0	09/01/2015
OKU2033	R002854161	7455-0	09/01/2015
OKU2033	R002853803	7455-0	09/01/2015
OKU2261	R002853895	7455-0	09/01/2015
OKU2494	R002854328	7455-0	08/01/2015
OKU2845	R002853005	7455-0	09/01/2015
OKU3362	R002854594	7455-0	13/01/2015
OKU3521	R002852139	7455-0	11/01/2015
OKU3529	R002852339	7455-0	10/01/2015
OKU3935	R002851589	7455-0	11/01/2015
OKU4838	F001277106	6050-3	08/01/2015
OKU5025	P002182308	5452-1	10/01/2015
OKU5575	R002851764	7455-0	09/01/2015
OKU5624	P002141476	5487-0	12/01/2015
OKU5817	R002854183	7455-0	09/01/2015
OKU7058	R002855520	7455-0	13/01/2015
OKU7102	R002852038	7455-0	09/01/2015
OKU7265	R002853375	7455-0	10/01/2015
OKU7336	R002850958	7455-0	08/01/2015
OKU8065	R002853477	7455-0	09/01/2015
OKU8098	R002850827		



PLACA	AIT	INFRACAO	DATA
OKX7664	R002852490	7463-0	10/01/2015
OKX7679	P002199579	5541-6	10/01/2015
OKX8069	R002850699	7455-0	07/01/2015
OKX8820	R002852972	7455-0	10/01/2015
OKY0418	R002854939	7455-0	12/01/2015
OKY0550	R002855691	7463-0	13/01/2015
OKY0933	R002851067	7455-0	07/01/2015
OKY1295	R002854202	7455-0	08/01/2015
OKY1870	R002854940	7455-0	12/01/2015
OKY1870	R002855262	7455-0	12/01/2015
OKY1927	R002851562	7455-0	10/01/2015
OKY2115	P002122791	5541-2	11/01/2015
OKY2323	R002851616	7455-0	09/01/2015
OKY2423	P002194944	5550-0	11/01/2015
OKY2871	R002854681	7455-0	12/01/2015
OKY3037	R002855656	7455-0	12/01/2015
OKY3858	R002855415	7455-0	13/01/2015
OKY3909	R002852554	7455-0	10/01/2015
OKY4213	R002851622	7463-0	09/01/2015
OKY4213	R002852532	7463-0	09/01/2015
OKY4457	R002852524	7455-0	09/01/2015
OKY4645	R002854893	7455-0	13/01/2015
OKY4903	P002155918	5452-5	10/01/2015
OKY5485	R002855330	7455-0	12/01/2015
OKY5727	F001277130	6050-3	09/01/2015
OKY6507	P002122786	5541-6	10/01/2015
OKY6904	R002852116	7455-0	11/01/2015
OKY6940	R002854762	7455-0	12/01/2015
OKY7583	R002853599	7455-0	09/01/2015
OKY7606	R002853266	7455-0	11/01/2015
OKY7692	R002855387	7455-0	12/01/2015
OKY8006	R002855268	7463-0	12/01/2015
OKY8354	C020166498	5819-4	09/01/2015
OKY8471	P002123073	5550-0	11/01/2015
OKY8815	R002853658	7455-0	08/01/2015
OKY9131	R002852563	7455-0	10/01/2015
OKY9190	R002850754	7455-0	07/01/2015
OKY9334	R002854769	7455-0	14/01/2015
OKY9585	P002161222	5550-0	11/01/2015
OKY9848	R002853808	7455-0	09/01/2015
OKZ0459	P002194888	5185-1	11/01/2015
OKZ1172	R002851642	7455-0	11/01/2015
OKZ3023	F001276958	6050-3	08/01/2015
OKZ3153	P002192889	5541-5	10/01/2015
OKZ3714	P002138409	7048-1	11/01/2015
OKZ3938	P002185430	5550-0	07/01/2015
OKZ4247	R002850997	7455-0	07/01/2015
OKZ4247	R002854387	7455-0	09/01/2015
OKZ4298	P002182739	5452-1	11/01/2015
OKZ4816	R002850893	7455-0	07/01/2015
OKZ4927	R002854500	7455-0	12/01/2015
OKZ5730	R002853123	7455-0	09/01/2015
OKZ5978	R002851925	7455-0	09/01/2015
OKZ6561	R002853515	7455-0	09/01/2015
OKZ7147	P001985450	5452-1	11/01/2015
OKZ7232	R002851261	7455-0	09/01/2015
OKZ7547	R002853805	7455-0	09/01/2015
OKZ7613	R002853460	7455-0	09/01/2015
OKZ7633	R002855665	7455-0	12/01/2015
OKZ7730	P002196776	5690-0	08/01/2015
OKZ7752	R002855759	7455-0	12/01/2015
OKZ7837	R002852730	7455-0	09/01/2015
OKZ8131	P002191849	5452-1	11/01/2015
OKZ8153	R002851615	7455-0	09/01/2015
OKZ8195	R002853581	7455-0	08/01/2015
OKZ8195	R002852141	7455-0	11/01/2015
OKZ8382	R002852767	7463-0	11/01/2015
OKZ8546	R002852340	7463-0	10/01/2015
OKZ9201	R002850532	7455-0	07/01/2015
OKZ9879	R002855614	7463-0	13/01/2015
OKZ9958	P002138401	7048-1	10/01/2015
OLA0241	R002854848	7455-0	13/01/2015
OLA0444	F001276897	6050-3	08/01/2015
OLA1361	P002195597	5550-0	09/01/2015
OLA1900	R002854835	7455-0	13/01/2015
OLA2138	R002854943	7463-0	12/01/2015
OLA2312	R002851872	7455-0	11/01/2015
OLA2548	F001277384	6050-3	08/01/2015
OLA3132	R002852678	7455-0	09/01/2015
OLA4078	R002853744	7455-0	09/01/2015
OLA4417	R002854836	7455-0	13/01/2015
OLA4703	R002853102	7455-0	10/01/2015
OLA4703	R002853229	7455-0	10/01/2015
OLA5110	R002854391	7455-0	09/01/2015
OLA6393	R002854390	7455-0	09/01/2015
OLA6431	R002854896	7455-0	13/01/2015
OLA6868	R002852522	7455-0	09/01/2015
OLA6868	R002851601	7463-0	09/01/2015
OLA7478	R002854645	7455-0	13/01/2015
OLA7493	F001277037	6050-3	08/01/2015
OLA7600	P002185434	5568-0	07/01/2015
OLA7806	R002852962	7455-0	09/01/2015
OLA8057	F001276686	6050-3	07/01/2015

PLACA	AIT	INFRACAO	DATA
OLA8359	R002854992	7455-0	13/01/2015
OLA8468	R002855627	7455-0	12/01/2015
OLA8863	R002852732	7455-0	09/01/2015
OLA9079	R002852674	7455-0	09/01/2015
OLA9364	R002855558	7455-0	12/01/2015
OLA9781	R002853422	7455-0	09/01/2015
OLA9902	R002855714	7455-0	13/01/2015
OLA9908	R002853818	7455-0	08/01/2015
OLB0252	R002852289	7463-0	12/01/2015
OLB0360	R002851397	7455-0	09/01/2015
OLB1919	R002852251	7455-0	11/01/2015
OLB2057	R002852062	7455-0	10/01/2015
OLB2317	R002852457	7455-0	11/01/2015
OLB2354	R002852102	7455-0	10/01/2015
OLB2512	R002853323	7455-0	10/01/2015
OLB2709	R002852153	7455-0	09/01/2015
OLB3029	R002851851	7455-0	11/01/2015
OLB3065	F001276994	6050-3	09/01/2015
OLB3105	P002192829	5452-5	10/01/2015
OLB3321	F001276770	6050-3	07/01/2015
OLB3374	F001277403	6050-3	09/01/2015
OLB3656	R002853260	7455-0	10/01/2015
OLB3656	R002855546	7455-0	13/01/2015
OLB3777	R002852347	7463-0	10/01/2015
OLB4618	R002850883	7455-0	08/01/2015
OLB4657	R002854993	7455-0	13/01/2015
OLB5678	R002852878	7455-0	11/01/2015
OLB5707	R002855257	7455-0	12/01/2015
OLB5802	R002852519	7455-0	09/01/2015
OLB6141	P002192421	5541-2	10/01/2015
OLB6533	R002850981	7455-0	07/01/2015
OLB7234	P002197172	5550-0	09/01/2015
OLB7426	P002192006	5550-0	11/01/2015
OLB7450	R002854333	7455-0	08/01/2015
OLB7865	P002183548	5452-1	12/01/2015
OLB8057	R002852870	7455-0	10/01/2015
OLB8243	R002855581	7455-0	12/01/2015
OLB8763	R002851256	7455-0	10/01/2015
OLB9031	R002855628	7455-0	12/01/2015
OLB9031	R002854942	7455-0	12/01/2015
OLB9569	R002852521	7455-0	09/01/2015
OLC0025	R002850744	7455-0	08/01/2015
OLC0289	R002853930	7455-0	09/01/2015
OLC0308	R002852974	7455-0	10/01/2015
OLC0753	R002854084	7455-0	08/01/2015
OLC0790	R002853011	7455-0	09/01/2015
OLC1480	R002853751	7455-0	08/01/2015
OLC1635	R002852520	7471-0	09/01/2015
OLC1635	R002851600	7471-0	09/01/2015
OLC1635	R002855755	7463-0	12/01/2015
OLC1635	R002855773	7463-0	12/01/2015
OLC1948	R002853046	7455-0	10/01/2015
OLC1960	P002137305	5541-3	10/01/2015
OLC2334	R002851638	7463-0	11/01/2015
OLC3694	R002851602	7455-0	09/01/2015
OLC4499	R002855491	7455-0	12/01/2015
OLC4749	R002851915	7455-0	09/01/2015
OLC5171	F001277317	6050-3	09/01/2015
OLC5215	R002853592	7455-0	08/01/2015
OLC5306	R002853659	7455-0	08/01/2015
OLC6390	R002853467	7455-0	09/01/2015
OLC7007	P002181178	5690-0	09/01/2015
OLC7274	R002850878	7455-0	07/01/2015
OLC7636	P002189910	7048-1	11/01/2015
OLC7636	P002189911	5738-0	11/01/2015
OLC7711	F001277286	6050-3	08/01/2015
OLC8380	P002181505	5550-0	12/01/2015
OLC8388	R002853103	7455-0	10/01/2015
OLC8901	R002850880	7455-0	07/01/2015
OLC9284	R002850990	7455-0	07/01/2015
OLC9740	P002199081	5452-1	10/01/2015
OLC9850	R002854287	7455-0	09/01/2015
OLC9872	P002192837	5541-2	10/01/2015
OLD0971	R002854121	7455-0	08/01/2015
OLD1077	R002853562	7455-0	09/01/2015
OLD1380	R002852348	7455-0	10/01/2015
OLD1700	R002855256	7455-0	12/01/2015
OLD1889	R002854995	7455-0	13/01/2015
OLD2237	R002854327	7455-0	08/01/2015
OLD2895	P002199809	5541-2	11/01/2015
OLD3090	R002854763	7455-0	12/01/2015
OLD3957	R002853624	7455-0	08/01/2015
OLD4832	F001277208	6050-3	09/01/2015
OLD5153	F001277041	6050-3	08/01/2015
OLD5311	P002199536	5452-1	11/01/2015
OLD5538	R002852346	7455-0	10/01/2015
OLD5968	R002853912	7455-0	09/01/2015
OLD6030	R002852345	7463-0	10/01/2015
OLD6168	P002199552	5541-2	10/01/2015
OLD7461	R002851639	7455-0	11/01/2015
OLD8199	R002854946	7455-0	12/01/2015
OLD8474	P002199468	5452-1	10/01/2015
OLD8812	P002195674	7366-2	11/01/2015

PLACA	AIT	INFRACAO	DATA
OLD8940	R002853847	7455-0	09/01/2015
OLD9329	R002855033	7455-0	13/01/2015
OLD9644	R002851501	7455-0	09/01/2015
OLE0578	R002853725	7455-0	08/01/2015
OLE0584	R002854337	7455-0	08/01/2015
OLE1146	R002853798	7455-0	09/01/2015
OLE1585	F001277467	6050-3	09/01/2015
OLE1748	R002853743	7455-0	09/01/2015
OLE1911	F001276805	6050-3	07/01/2015
OLE1930	R002852963	7455-0	09/01/2015
OLE1930	R002852959	7455-0	09/01/2015
OLE1947	R002851843	7455-0	11/01/2015
OLE2118	P002194389	5550-0	11/01/2015
OLE2180	F001276594	6050-3	07/01/2015
OLE2297	R002854231	7455-0	08/01/2015
OLE2518	P002181190	5690-0	09/01/2015
OLE3083	R002850692	7455-0	07/01/2015
OLE3201	R002853914	7455-0	09/01/2015
OLE3871	R002852063	7455-0	10/01/2015
OLE4034	R002855557	7455-0	12/01/2015
OLE4359	P002199465	5185-1	10/01/2015
OLE4760	R002851502	7455-0	09/01/2015
OLE4760	R002854636	7455-0	12/01/2015
OLE5159	R002855472	7455-0	12/01/2015
OLE5215	F001277011	6050-3	08/01/2015
OLE5219	R002855580	7455-0	12/01/2015
OLE5220	R002854941	7455-0	12/01/2015
OLE5220	R002855259	7455-0	12/0



PLACA	AIT	INFRACAO	DATA
OLG4616	R002852814	7455-0	11/01/2015
OLG4634	R002852679	7455-0	09/01/2015
OLG4776	F001277379	6050-3	08/01/2015
OLG5401	R002852731	7463-0	09/01/2015
OLG6352	F001277026	6050-3	09/01/2015
OLG6773	P002183983	7030-1	09/01/2015
OLG6942	R002855349	7455-0	12/01/2015
OLG7030	P002038425	5541-6	11/01/2015
OLG8392	F001277045	6050-3	08/01/2015
OLG8514	F001277229	6050-3	09/01/2015
OLG8720	R002852438	7455-0	11/01/2015
OLG9042	P002187521	5550-0	10/01/2015
OLG9114	F001277239	6050-3	08/01/2015
OLG9220	R002852135	7463-0	11/01/2015
OLG9914	R002854163	7455-0	09/01/2015
OLP8691	R002853796	7455-0	09/01/2015
OLW2224	R002852831	7455-0	09/01/2015
OLY1119	P002199537	5452-1	11/01/2015
OLY4803	P002185493	5550-0	12/01/2015
OMS0940	R002853597	7455-0	09/01/2015
OMU4772	R002852925	7455-0	11/01/2015
ONB5796	R002855034	7455-0	13/01/2015
ONB2359	R002852492	7455-0	10/01/2015
ONB2359	R002851594	7463-0	09/01/2015
ONE3299	R002850549	7455-0	08/01/2015
ONM9642	R002855035	7463-0	13/01/2015
ONU7120	R002854432	7455-0	08/01/2015
OOC5600	R002853006	7455-0	09/01/2015
OOV3117	R002853414	7463-0	09/01/2015
OOX0663	F001277445	6050-3	08/01/2015
OOX3394	R002854079	7455-0	09/01/2015
OY0513	R002851268	7455-0	11/01/2015
OPA3021	R002852441	7455-0	11/01/2015
OPB2422	F001277116	6050-3	09/01/2015
OPN9891	R002853717	7455-0	09/01/2015
OPR7357	R002852071	7455-0	10/01/2015
OPU0868	P002090544	5550-0	10/01/2015
OPU0907	F001276802	6050-3	07/01/2015
OPX7754	P002192135	5452-1	12/01/2015
OPY3905	F001276651	6050-3	07/01/2015
OPZ4202	P002192422	5541-2	10/01/2015
QQC7155	R002852737	7455-0	10/01/2015
QQF9360	P002102119	7366-2	12/01/2015
QQI8286	R002855151	7455-0	13/01/2015
QQJ7824	R002854061	7455-0	09/01/2015
QQJ7859	P002185435	5550-0	07/01/2015
QQJ8901	R002855149	7455-0	13/01/2015
QQL0942	R002852514	7455-0	11/01/2015
QQL0942	R002855644	7455-0	12/01/2015
QQS3781	R002854064	7455-0	09/01/2015
QQT3946	R002855383	7455-0	12/01/2015
QQZ5512	R002852476	7455-0	10/01/2015
QQU0419	R002855150	7455-0	13/01/2015
QQZ2170	P002196317	5452-1	08/01/2015
QQZ5604	P002192755	5185-1	09/01/2015
QQZ5704	R002851732	7455-0	11/01/2015
QQZ6180	R002853380	7455-0	10/01/2015
QQZ8636	R002852672	7455-0	09/01/2015
ORB0779	R002852466	7455-0	11/01/2015
ORJ3759	R002852665	7463-0	09/01/2015
ORJ3759	R002851356	7455-0	09/01/2015
ORW3592	R002855569	7463-0	12/01/2015
OSQ6640	R002851287	7455-0	11/01/2015
OSR0825	R002853831	7455-0	09/01/2015
OSR7331	P002192983	5452-1	10/01/2015
OSW9775	R002852774	7455-0	10/01/2015
OSW9775	R002855772	7455-0	12/01/2015
OTH1966	R002853427	7455-0	09/01/2015
OTI3328	R002854924	7463-0	12/01/2015
OUF0233	R002852939	7463-0	09/01/2015
OUF0441	P002199451	5452-1	10/01/2015
OUF0602	R002855281	7455-0	13/01/2015
OUF0605	R002855457	7455-0	12/01/2015
OUF0619	R002855452	7455-0	13/01/2015
OUF0630	R002850698	7455-0	07/01/2015
OUF1086	R002855077	7455-0	13/01/2015
OUF1164	P002161223	5550-0	11/01/2015
OUF1434	F001277007	6050-3	08/01/2015
OUF1442	R002853605	7455-0	09/01/2015
OUF1950	R002855492	7455-0	13/01/2015
OUF1960	R002851910	7455-0	09/01/2015
OUF2020	R002851801	7455-0	11/01/2015
OUF2020	R002851571	7471-0	11/01/2015
OUF2349	P002162965	5541-2	10/01/2015
OUF2406	R002851189	7455-0	07/01/2015
OUF3670	R002854420	7455-0	08/01/2015
OUF3851	R002851908	7455-0	09/01/2015
OUF3872	R002851175	7455-0	09/01/2015
OUF4242	R002851464	7463-0	09/01/2015
OUF4242	R002852655	7463-0	09/01/2015
OUF5167	R002852275	7455-0	09/01/2015
OUF5167	R002852276	7455-0	09/01/2015
OUF5406	R002850608	7455-0	08/01/2015

PLACA	AIT	INFRACAO	DATA
OUF5754	P002196213	5550-0	08/01/2015
OUF5826	R002854657	7455-0	13/01/2015
OUF7185	R002851711	7455-0	11/01/2015
OUF7261	R002855652	7455-0	12/01/2015
OUF7674	F001276896	6050-3	08/01/2015
OUF8094	R002852262	7455-0	11/01/2015
OUF8170	R002851458	7455-0	09/01/2015
OUF8591	R002852189	7455-0	09/01/2015
OUF8600	R002854837	7455-0	13/01/2015
OUF8879	R002854003	7455-0	08/01/2015
OUF9506	R002852015	7455-0	09/01/2015
OUF9570	R002852838	7455-0	09/01/2015
OUF9931	R002852664	7455-0	09/01/2015
OUG0247	R002852002	7455-0	11/01/2015
OUG0907	F001277400	6050-3	09/01/2015
OUG1221	R002853135	7455-0	10/01/2015
OUG1272	R002854002	7455-0	08/01/2015
OUG1272	R002854235	7463-0	08/01/2015
OUG1344	P002194383	5550-0	11/01/2015
OUG1454	F001277447	6050-3	08/01/2015
OUG1795	P002190646	5185-1	10/01/2015
OUG19951	F001277270	6050-3	09/01/2015
OUG1959	P002171597	5185-2	11/01/2015
OUG2060	R002853111	7455-0	11/01/2015
OUG2256	R002853749	7455-0	09/01/2015
OUG2721	R002851238	7455-0	10/01/2015
OUG2815	P002159105	7366-2	10/01/2015
OUG2984	P002199292	5568-0	11/01/2015
OUG3691	R002853753	7455-0	08/01/2015
OUG3995	R002854802	7455-0	13/01/2015
OUG4533	F001277113	6050-3	09/01/2015
OUG4541	P002195611	5452-1	09/01/2015
OUG4729	R002852468	7455-0	11/01/2015
OUG4817	P002174634	5452-1	12/01/2015
OUG5243	R002851242	7455-0	10/01/2015
OUG5497	R002852088	7455-0	10/01/2015
OUG5754	R002853139	7455-0	10/01/2015
OUG5943	R002852590	7455-0	09/01/2015
OUG6031	R002852776	7455-0	10/01/2015
OUG6137	R002852828	7455-0	09/01/2015
OUG6147	R002850950	7463-0	07/01/2015
OUG6421	R002852580	7455-0	10/01/2015
OUG6511	R002852086	7455-0	10/01/2015
OUG6511	R002852225	7463-0	10/01/2015
OUG6739	R002850713	7455-0	07/01/2015
OUG6739	R002855436	7455-0	12/01/2015
OUG7909	R002853277	7455-0	10/01/2015
OUG9217	R002853059	7455-0	11/01/2015
OUG9910	P002155915	5452-5	10/01/2015
OUG9936	F001277196	6050-3	08/01/2015
UHU0238	P002182737	5550-0	11/01/2015
UHU0365	R002851467	7455-0	09/01/2015
UHU0677	R002853981	7455-0	09/01/2015
UHU0788	R002852780	7455-0	11/01/2015
UHU0888	R002851243	7455-0	10/01/2015
UHU1013	R002852016	7455-0	09/01/2015
UHU2016	R002852170	7455-0	09/01/2015
UHU2016	R002854815	7455-0	13/01/2015
UHU2212	R002851799	7455-0	11/01/2015
UHU2317	R002852818	7455-0	11/01/2015
UHU2550	R002855192	7455-0	12/01/2015
UHU2699	P002194943	5550-0	11/01/2015
UHU3217	R002853351	7455-0	10/01/2015
UHU3484	R002851913	7463-0	09/01/2015
UHU3674	R002855289	7463-0	13/01/2015
UHU4093	R002854554	7455-0	12/01/2015
UHU4688	C020166487	5819-4	09/01/2015
UHU5153	R002855071	7455-0	13/01/2015
UHU5164	P002169589	5479-0	12/01/2015
UHU5621	R002853670	7455-0	08/01/2015
UHU5715	R002850621	7455-0	08/01/2015
UHU5715	R002850531	7455-0	08/01/2015
UHU6485	R002855291	7455-0	13/01/2015
UHU7048	R002855191	7455-0	12/01/2015
UHU7127	R002852819	7455-0	11/01/2015
UHU7668	P002123072	5185-1	11/01/2015
UHU8172	R002852230	7455-0	10/01/2015
UHU8453	R002854393	7455-0	09/01/2015
UHU8517	R002854114	7455-0	08/01/2015
UHU8572	R002852651	7455-0	10/01/2015
UHU8691	F001277448	6050-3	09/01/2015
UHU8877	R002852007	7455-0	09/01/2015
UHU0559	F001276951	6050-3	09/01/2015
QUI1571	R002855565	7455-0	13/01/2015
QUI1900	R002852967	7455-0	10/01/2015
QUI2088	R002855566	7455-0	13/01/2015
QUI2094	R002852656	7455-0	09/01/2015
QUI2418	R002855553	7455-0	12/01/2015
QUI2467	R002853986	7455-0	08/01/2015
QUI2715	R002850774	7455-0	07/01/2015
QUI3096	R002853378	7455-0	10/01/2015
QUI4613	F001276999	6050-3	08/01/2015
QUI5370	P002192833	5452-5	10/01/2015

PLACA	AIT	INFRACAO	DATA
OUI5401	P002199291	5568-0	11/01/2015
OUI5401	P002199681	5452-6	11/01/2015
OUI5414	R002854854	7455-0	13/01/2015
OUI5561	R002855045	7455-0	13/01/2015
OUI5576	R002851911	7463-0	09/01/2015
OUI5804	R002852187	7455-0	09/01/2015
OUI6961	R002854776	7455-0	14/01/2015
OUI7207	R002855065	7455-0	13/01/2015
OUI7779	F001276941	6050-3	09/01/2015
OUI7867	R002855476	7455-0	12/01/2015
OUI8178	R002854659	7455-0	13/01/2015
OUI8774	R002851782	7455-0	10/01/2015
OUI9148	P002157038	5185-1	11/01/2015
OUI9928	P002199810	5541-2	11/01/2015
OUI0267	R002851283	7455-0	11/01/2015
OUI1313	R002851290	7455-0	11/01/2015
OUI1465	R002853025	7455-0	10/01/2015
OUI1481	R002852234	7455-0	10/01/2015
OUI1499	R002855294	7455-0	13/01/2015
OUI2270	R002852475	7455-0	12/01/2015
OUI3366	R002855288	7455-0	13/01/2015
OUI4084	R002852445	7455-0	11/01/2015
OUI4228	R002853654	7455-0	09/01/2015
OUI4863	R002854562	7455-0	12/01/2015
OUI4894	R002850792	7455-0	07/01/2015
OUI5551	P002197286	7366-2	12/01/2015
OUI6153	R002851515	7455-0	10/01/2015
OUI6197	P002162961	5541-2	10/01/2015
OUI6634	R002850718		



PLACA	AIT	INFRACAO	DATA
OUM3044	R002851240	7455-0	10/01/2015
OUM3177	R002854785	7455-0	12/01/2015
OUM3359	F001277162	6050-3	08/01/2015
OUM4011	R002853241	7455-0	10/01/2015
OUM4011	R002852710	7455-0	09/01/2015
OUM4018	R002851236	7455-0	10/01/2015
OUM4018	R002851863	7455-0	11/01/2015
OUM4419	R002851196	7455-0	08/01/2015
OUM4941	R002851780	7455-0	10/01/2015
OUM5886	P002123074	7366-2	11/01/2015
OUM6483	R002854456	7455-0	09/01/2015
OUM6608	R002855282	7455-0	13/01/2015
OUM7667	R002852638	7455-0	10/01/2015
OUM7870	F001276617	6050-3	07/01/2015
OUM7998	R002855443	7455-0	12/01/2015
OUM8504	R002855066	7455-0	13/01/2015
OUM8746	F001277436	6050-3	09/01/2015
OUM9230	P002194388	5550-0	11/01/2015
OUM9264	R002852793	7455-0	09/01/2015
OUM9418	R002854422	7455-0	09/01/2015
OUM9737	P002196334	5452-3	10/01/2015
OUM0022	R002853783	7455-0	08/01/2015
OUM0332	R002854059	7455-0	09/01/2015
OUM0470	P002182235	5550-0	10/01/2015
OUM0615	R002854567	7455-0	12/01/2015
OUM0839	R002854559	7455-0	12/01/2015
OUM1109	R002854083	7455-0	08/01/2015
OUM1192	R002855293	7455-0	13/01/2015
OUM1471	P002195612	5452-1	09/01/2015
OUM2916	R002855563	7455-0	13/01/2015
OUM3119	R002853648	7455-0	08/01/2015
OUM3216	R002852006	7455-0	11/01/2015
OUM3449	R002853216	7455-0	09/01/2015
OUM3591	F001276593	6050-3	07/01/2015
OUM3642	R002852782	7455-0	11/01/2015
OUM3708	R002851777	7455-0	10/01/2015
OUM4010	F001277004	6050-3	08/01/2015
OUM4018	P002007819	5550-0	10/01/2015
OUM4379	R002855551	7455-0	12/01/2015
OUM4442	R002852226	7455-0	10/01/2015
OUM4826	R002854855	7455-0	13/01/2015
OUM4829	R002853235	7455-0	10/01/2015
OUM4892	F001277316	6050-3	08/01/2015
OUM5281	R002853873	7455-0	08/01/2015
OUM5386	R002855632	7455-0	12/01/2015
OUM5749	R002851751	7455-0	09/01/2015
OUM6085	P002193401	5541-2	09/01/2015
OUM6374	R002855076	7455-0	13/01/2015
OUM6419	R002855283	7455-0	13/01/2015
OUM6839	R002854560	7455-0	12/01/2015
OUM6860	R002853112	7455-0	11/01/2015
OUM7219	P002195368	5452-1	09/01/2015
OUM7238	F001277363	6050-3	08/01/2015
OUM7621	R002853136	7455-0	10/01/2015
OUM7984	F001276791	6050-3	07/01/2015
OUM8062	P002199481	5452-6	10/01/2015
OUM8911	R002851561	7455-0	10/01/2015
OUM8911	R002853487	7455-0	08/01/2015
OUM8930	R002853244	7455-0	10/01/2015
OUM9162	P002160629	5550-0	07/01/2015
OUM9281	R002851383	7455-0	10/01/2015
OUM9777	P002195404	5452-1	09/01/2015
OUM00206	R002854801	7463-0	13/01/2015
OUM00689	R002853866	7455-0	08/01/2015
OUM01385	R002852896	7455-0	11/01/2015
OUM01618	R002855764	7455-0	13/01/2015
OUM01992	R002852172	7455-0	09/01/2015
OUM02667	R002851579	7455-0	11/01/2015
OUM02761	R002851457	7455-0	09/01/2015
OUM02943	R002852228	7455-0	10/01/2015
OUM03225	R002854839	7455-0	13/01/2015
OUM03891	P002185497	5550-0	12/01/2015
OUM04637	R002855189	7455-0	12/01/2015
OUM04744	P002191913	5517-1	10/01/2015
OUM05472	P002154180	5541-6	10/01/2015
OUM06023	F001277324	6050-3	08/01/2015
OUM06528	R002855068	7455-0	13/01/2015
OUM06945	R002853602	7455-0	08/01/2015
OUM07081	R002852232	7463-0	10/01/2015
OUM07081	R002852087	7455-0	10/01/2015
OUM07522	R002853846	7455-0	09/01/2015
OUM08031	R002853137	7455-0	10/01/2015
OUM08218	R002854566	7455-0	12/01/2015
OUM08301	R002853734	7455-0	08/01/2015
OUM08365	R002854628	7455-0	12/01/2015
OUM08800	R002851935	7455-0	09/01/2015
OUM08885	R002851461	7455-0	09/01/2015
OUM09130	R002854108	7455-0	08/01/2015
OUM0212	R002850784	7455-0	08/01/2015
OUM1220	R002850979	7455-0	07/01/2015
OUM1335	R002855196	7463-0	12/01/2015
OUM1897	R002852582	7455-0	10/01/2015
OUM1970	R002853673	7455-0	08/01/2015

PLACA	AIT	INFRACAO	DATA
OUP2378	F001277325	6050-3	09/01/2015
OUP3047	R002851717	7455-0	11/01/2015
OUP3203	R002851235	7455-0	10/01/2015
OUP3422	P002196127	7366-2	08/01/2015
OUP3439	R002851667	7455-0	11/01/2015
OUP3502	R002854565	7455-0	12/01/2015
OUP3790	R002854431	7455-0	08/01/2015
OUP3803	R002852186	7455-0	09/01/2015
OUP3803	R002855195	7463-0	12/01/2015
OUP3823	R002851715	7463-0	11/01/2015
OUP4011	P001985453	5452-1	11/01/2015
OUP4063	R002851082	7455-0	07/01/2015
OUP5213	R002852269	7455-0	11/01/2015
OUP5423	R002853899	7455-0	09/01/2015
OUP5852	R002854154	7455-0	09/01/2015
OUP6641	R002853086	7455-0	11/01/2015
OUP7139	R002854739	7455-0	12/01/2015
OUP7207	R002855194	7455-0	12/01/2015
OUP7684	R002853087	7455-0	11/01/2015
OUP7743	R002853342	7455-0	11/01/2015
OUP7851	P002192760	5185-1	09/01/2015
OUP7969	P002192969	5541-2	10/01/2015
OUP8474	R002851581	7455-0	11/01/2015
OUP9344	R002854759	7455-0	12/01/2015
OUP9817	R002853243	7455-0	10/01/2015
OUP9947	R002852711	7455-0	09/01/2015
OUM00048	C020165717	7048-1	07/01/2015
OUM00183	R002851783	7455-0	10/01/2015
OUM00707	R002850650	7455-0	07/01/2015
OUM00990	P002193182	5452-5	10/01/2015
OUM01613	R002851800	7455-0	11/01/2015
OUM01956	F001277204	6050-3	08/01/2015
OUM01963	R002851516	7455-0	10/01/2015
OUM02206	R002851335	7463-0	09/01/2015
OUM02206	R002852589	7463-0	09/01/2015
OUM02795	R002854886	7455-0	13/01/2015
OUM02926	F001277121	6050-3	09/01/2015
OUM03027	F001277284	6050-3	08/01/2015
OUM05348	R002854561	7455-0	12/01/2015
OUM05747	R002855193	7455-0	12/01/2015
OUM06363	R002851468	7463-0	09/01/2015
OUM07424	R002852017	7455-0	09/01/2015
OUM07710	R002852579	7455-0	10/01/2015
OUM07892	F001277120	6050-3	08/01/2015
OUM07995	P001985403	5452-2	11/01/2015
OUM08866	R002852546	7455-0	09/01/2015
OUM09296	R002852032	7455-0	09/01/2015
OUM09963	R002854689	7455-0	12/01/2015
OUM00077	R002852750	7471-0	11/01/2015
OUR01155	R002852382	7455-0	11/01/2015
OUR01155	R002852383	7455-0	11/01/2015
OUR0155	R002852384	7455-0	11/01/2015
OUR0473	R002851460	7463-0	09/01/2015
OUR0538	R002855181	7455-0	13/01/2015
OUR0933	P002197170	5452-1	09/01/2015
OUR1515	R002852748	7455-0	10/01/2015
OUR1717	R002853603	7455-0	08/01/2015
OUR1847	R002854726	7455-0	12/01/2015
OUR1941	P002195375	5525-0	09/01/2015
OUR2003	R002852578	7455-0	10/01/2015
OUR2073	R002851205	7455-0	07/01/2015
OUR2262	R002851466	7463-0	09/01/2015
OUR2469	C020166454	5819-4	09/01/2015
OUR2796	R002854535	7455-0	12/01/2015
OUR3033	F001277340	6050-3	08/01/2015
OUR3089	R002852826	7455-0	09/01/2015
OUR3432	R002852240	7455-0	11/01/2015
OUR3785	R002853771	7455-0	08/01/2015
OUR3805	R002852703	7455-0	09/01/2015
OUR4659	R002852713	7455-0	09/01/2015
OUR4913	R002853215	7455-0	11/01/2015
OUR4940	R002854904	7455-0	12/01/2015
OUR4981	P002193393	5550-0	10/01/2015
OUR5097	F001277345	6050-3	09/01/2015
OUR5157	R002853901	7455-0	09/01/2015
OUR5239	R002852444	7455-0	11/01/2015
OUR5255	R002854694	7455-0	12/01/2015
OUR5298	P002176971	5550-0	09/01/2015
OUR5428	R002854738	7455-0	12/01/2015
OUR5633	R002855190	7455-0	12/01/2015
OUR5951	R002851390	7455-0	09/01/2015
OUR6189	P002176970	5550-0	09/01/2015
OUR6189	P002187451	5185-1	11/01/2015
OUR6442	R002852277	7455-0	10/01/2015
OUR6602	P002206579	5550-0	09/01/2015
OUR6847	R002853893	7455-0	09/01/2015
OUR7085	P002199047	5541-6	09/01/2015
OUR7261	F001277268	6050-3	09/01/2015
OUR7592	R002851906	7455-0	09/01/2015
OUR7592	R002854555	7455-0	12/01/2015
OUR8196	P002154186	5541-2	11/01/2015
OUR8673	F001277449	6050-3	09/01/2015
OUR8879	R002855187	7455-0	12/01/2015

PLACA	AIT	INFRACAO	DATA
OUR8879	R002855046	7455-0	13/01/2015
OUR8986	R002851755	7455-0	09/01/2015
OUR8993	C018965276	7048-1	09/01/2015
OUR9001	R002854424	7455-0	09/01/2015
OUR9030	R002852727	7455-0	09/01/2015
OUR9306	R002854564	7455-0	12/01/2015
OUR9449	P002158210	5452-1	09/01/2015
OUR9538	P002196886	7366-2	12/01/2015
OUR9711	F001276806	6050-3	07/01/2015
OUR9769	R002852581	7455-0	10/01/2015
OUR9898	R002852816	7455-0	11/01/2015
OUS0163	R002854696	7455-0	12/01/2015
OUS0205	P002079364	5550-0	12/01/2015
OUS0320	R002852469	7455-0	11/01/2015
OUS0504	R002850663	7455-0	07/01/2015
OUS0870	F001277027	6050-3	09/01/2015
OUS1143	R002850705	7455-0	07/01/2015
OUS1968	R002853634	7455-0	09/01/2015
OUS1968	R002853666	7455-0	09/01/2015
OUS2598	F001276672	6050-3	07/01/2015
OUS3539	R002855188	7455-0	12/01/2015
OUS3800	R002852268	7455-0	11/01/2015
OUS4046	R002851241	7455-0	10/01/2015
OUS4215	R002854712	7463-0	13/01/2015
OUS4215	R002855044	7463-0	13/01/2015
OUS4569	R002854060	7455-0	09/01/2015
OUS4743	R002852728	7455-0	09/01/2015
OUS4830	R002851716	7455-0	11/01/2015
OUS5251	F001277144	6050-3	08/01/2015
OUS6149	R002854825	7455-0	13/

PLACA	AIT	INFRACAO	DATA
OUU8230	F001277160	6050-3	09/01/2015
OUU8535	R002855673	7455-0	12/01/2015
OUU8777	R002852472	7455-0	11/01/2015
OUU9078	R002855186	7455-0	12/01/2015
OUU9160	R002855073	7463-0	13/01/2015
OUU9954	P002111045	5185-1	11/01/2015
OUV0047	F001277036	6050-3	08/01/2015
OUV0122	R002850873	7455-0	07/01/2015
OUV0350	R002853662	7455-0	09/01/2015
OUV0820	P002181617	5550-0	11/01/2015
OUV0842	R002852011	7455-0	09/01/2015
OUV1840	P002193399	5541-2	10/01/2015
OUV1870	P002163041	6050-1	11/01/2015
OUV1870	R002851861	7455-0	11/01/2015
OUV1983	R002852385	7455-0	11/01/2015
OUV1985	R002852781	7463-0	11/01/2015
OUV1985	R002853245	7455-0	10/01/2015
OUV1985	R002853327	7455-0	10/01/2015
OUV2226	R002854009	7455-0	08/01/2015
OUV2473	F001277022	6050-3	09/01/2015
OUV3282	R002855337	7455-0	12/01/2015
OUV3282	R002855747	7455-0	13/01/2015
OUV3361	R002854658	7455-0	13/01/2015
OUV3565	R002852853	7455-0	11/01/2015
OUV3729	R002852417	7455-0	10/01/2015
OUV4121	R002855651	7455-0	12/01/2015
OUV4223	R002854558	7455-0	12/01/2015
OUV4251	P002133347	5541-2	12/01/2015
OUV4454	R002852188	7455-0	09/01/2015
OUV4943	R002852274	7455-0	09/01/2015
OUV5041	R002852381	7455-0	11/01/2015
OUV5099	R002853525	7455-0	09/01/2015
OUV5349	R002855489	7455-0	13/01/2015
OUV5986	R002850782	7455-0	08/01/2015
OUV6176	R002851580	7455-0	11/01/2015
OUV6421	R002855698	7455-0	12/01/2015
OUV6634	P002197176	6050-1	11/01/2015
OUV6750	P002199283	5541-2	11/01/2015
OUV7041	P002196777	5690-0	08/01/2015
OUV7200	R002855533	7463-0	13/01/2015
OUV7442	R002853110	7463-0	11/01/2015
OUV7442	R002853057	7455-0	11/01/2015
OUV7442	R002855727	7455-0	13/01/2015
OUV7442	R002855658	7455-0	13/01/2015
OUV7662	P002199541	5541-2	10/01/2015
OUV7998	P002161217	5550-0	11/01/2015
OUV8263	R002853494	7455-0	09/01/2015
OUV8263	R002853492	7455-0	09/01/2015
OUV8531	R002851514	7455-0	10/01/2015
OUV9970	R002853834	7455-0	09/01/2015
OUW0851	R002852270	7455-0	11/01/2015
OUW1677	P002192435	5550-0	10/01/2015
OUW2245	R002853663	7455-0	09/01/2015
OUW3134	R002851239	7455-0	10/01/2015
OUW3225	R002851337	7455-0	09/01/2015
OUW3998	R002852817	7455-0	11/01/2015
OUW4215	R002853271	7455-0	09/01/2015
OUW4215	R002855663	7455-0	12/01/2015
OUW4215	R002855684	7463-0	13/01/2015
OUW4665	R002852271	7455-0	11/01/2015
OUW4810	R002851190	7455-0	08/01/2015
OUW5344	R002854856	7455-0	13/01/2015
OUW5386	R002852233	7455-0	10/01/2015
OUW5386	R002855078	7455-0	13/01/2015
OUW5589	R002853472	7463-0	08/01/2015
OUW5896	R002855699	7455-0	12/01/2015
OUW6755	R002855072	7455-0	13/01/2015
OUW6800	R002851336	7455-0	09/01/2015
OUW7602	R002851713	7455-0	11/01/2015
OUW8569	R002851103	7455-0	08/01/2015
OUW8724	R002850574	7455-0	07/01/2015
OUW8724	F001277341	6050-3	08/01/2015
OUW8920	F001277243	6050-3	08/01/2015
OUW8997	R002855681	7455-0	13/01/2015
OUW9041	F001276668	6050-3	07/01/2015
OUW9156	P002199544	5541-2	10/01/2015
OUW9620	R002852008	7455-0	09/01/2015
OUW9744	R002853462	7455-0	09/01/2015
OUW9760	R002855185	7455-0	12/01/2015
OUX0779	R002852231	7463-0	10/01/2015
OUX1001	R002854122	7455-0	08/01/2015
OUX1021	R002852726	7455-0	09/01/2015
OUX1113	R002855067	7455-0	13/01/2015
OUX1352	R002850876	7455-0	07/01/2015
OUX1415	P002199546	5541-2	10/01/2015
OUX1610	R002854533	7455-0	12/01/2015
OUX1624	R002850598	7455-0	08/01/2015
OUX2135	F001277164	6050-3	09/01/2015
OUX2177	R002852968	7463-0	10/01/2015
OUX2239	R002851778	7455-0	10/01/2015
OUX2379	P002171596	5193-0	11/01/2015
OUX2406	R002854480	7455-0	09/01/2015
OUX2582	R002855142	7463-0	12/01/2015

PLACA	AIT	INFRACAO	DATA
OUX2631	R002851382	7455-0	10/01/2015
OUX2899	F001276976	6050-3	09/01/2015
OUX3114	P002195361	5452-1	09/01/2015
OUX3383	R002854857	7455-0	13/01/2015
OUX3407	P002191841	7048-1	11/01/2015
OUX3723	P002160630	5550-0	07/01/2015
OUX3807	R002852085	7455-0	10/01/2015
OUX3984	R002852446	7455-0	11/01/2015
OUX4334	P002187463	5185-1	11/01/2015
OUX4502	R002852224	7455-0	10/01/2015
OUX5340	R002855070	7455-0	13/01/2015
OUX5570	R002851430	7455-0	09/01/2015
OUX5631	R002852856	7455-0	09/01/2015
OUX5752	R002852229	7463-0	10/01/2015
OUX6038	P002160632	5550-0	07/01/2015
OUX6117	R002853285	7463-0	10/01/2015
OUX6117	R002853242	7463-0	10/01/2015
OUX6242	R002851262	7455-0	09/01/2015
OUX6420	P002162967	5541-2	10/01/2015
OUX6710	F001277279	6050-3	09/01/2015
OUX6710	R002850704	7463-0	07/01/2015
OUX7143	R002850656	7463-0	07/01/2015
OUX7316	R002852661	7455-0	09/01/2015
OUX7337	R002855571	7455-0	12/01/2015
OUX7362	R002855075	7455-0	13/01/2015
OUX7838	R002853577	7455-0	09/01/2015
OUX8145	R002851668	7455-0	11/01/2015
OUX8309	R002852467	7455-0	11/01/2015
OUX8667	R002851781	7455-0	10/01/2015
OUX8931	P002187456	5185-1	11/01/2015
OUX9131	F001277215	6050-3	08/01/2015
OUX9797	P002162870	7366-2	12/01/2015
OUX9797	P002162871	5185-1	12/01/2015
OUX9799	R002852658	7455-0	09/01/2015
OUY0088	R002851905	7455-0	09/01/2015
OUY0874	R002851924	7455-0	09/01/2015
OUY1457	R002851156	7455-0	07/01/2015
OUY1618	R002853520	7455-0	08/01/2015
OUY1619	R002850790	7455-0	07/01/2015
OUY1626	R002854248	7455-0	09/01/2015
OUY2211	R002850624	7455-0	08/01/2015
OUY2459	R002854695	7455-0	12/01/2015
OUY2804	R002853807	7455-0	09/01/2015
OUY2816	R002854132	7455-0	09/01/2015
OUY2938	R002855182	7455-0	13/01/2015
OUY3468	R002853268	7455-0	09/01/2015
OUY3768	R002853338	7455-0	11/01/2015
OUY3901	R002855726	7463-0	13/01/2015
OUY3982	R002852171	7455-0	09/01/2015
OUY4403	R002851754	7455-0	09/01/2015
OUY4712	R002854615	7455-0	12/01/2015
OUY4749	R002852010	7455-0	09/01/2015
OUY5103	R002852680	7471-0	09/01/2015
OUY5709	R002854265	7463-0	09/01/2015
OUY5827	R002850731	7455-0	07/01/2015
OUY6187	R002853026	7455-0	10/01/2015
OUY7078	R002855327	7455-0	12/01/2015
OUY7281	R002853817	7455-0	08/01/2015
OUY7920	R002853533	7455-0	09/01/2015
OUY8184	R002852783	7455-0	11/01/2015
OUY8452	R002855437	7455-0	12/01/2015
OUY9531	R002851866	7463-0	11/01/2015
OUY9689	R002852428	7455-0	10/01/2015
OUY9779	R002854919	7455-0	12/01/2015
OUY9865	P002038431	5541-2	11/01/2015
OUY9922	R002851338	7463-0	09/01/2015
OUY9928	R002855284	7455-0	13/01/2015
OZU20372	P002190644	5452-6	10/01/2015
OZU20626	P002194885	5185-1	11/01/2015
OZU20972	P002199461	5452-6	10/01/2015
OZU21334	P002186012	5568-0	12/01/2015
OZU21628	R002853534	7455-0	08/01/2015
OZU21732	R002851779	7455-0	10/01/2015
OZU21766	R002854459	7455-0	09/01/2015
OZU22211	R002851714	7455-0	11/01/2015
OZU22614	R002851187	7455-0	07/01/2015
OZU23028	R002851237	7455-0	10/01/2015
OZU23824	R002855598	7455-0	12/01/2015
OZU23830	R002851282	7455-0	11/01/2015
OZU24078	R002852949	7455-0	10/01/2015
OZU24140	R002850654	7455-0	07/01/2015
OZU25019	R002850825	7455-0	07/01/2015
OZU25019	R002855600	7455-0	12/01/2015
OZU25342	P002199696	5541-2	11/01/2015
OZU25924	R002853664	7455-0	09/01/2015
OZU25969	R002851145	7463-0	08/01/2015
OZU26002	R002854884	7455-0	13/01/2015
OZU26296	R002852462	7455-0	11/01/2015
OZU26333	R002855285	7455-0	13/01/2015
OZU26450	P002187755	6041-2	12/01/2015
OZU26473	R002855751	7455-0	12/01/2015
OZU26633	P002192986	5452-1	10/01/2015
OZU26865	P002191852	5452-1	11/01/2015

PLACA	AIT	INFRACAO	DATA
OUZ7206	P002140660	5452-1	12/01/2015
OUZ7625	R002851064	7455-0	07/01/2015
OUZ7812	R002850571	7455-0	07/01/2015
OUZ7812	R002853484	7455-0	08/01/2015
OUZ7899	R002850560	7455-0	07/01/2015
OUZ8194	R002851669	7455-0	11/01/2015
OUZ8250	R002853138	7463-0	10/01/2015
OUZ8435	R002855069	7455-0	13/01/2015
OUZ8906	F001276760	6050-3	07/01/2015
OUZ9019	R002851864	7455-0	11/01/2015
OUZ9051	F001276836	6050-3	07/01/2015
OUZ9068	P002133345	5541-2	12/01/2015
OUZ9280	R002855290	7455-0	13/01/2015
OUZ9802	R002853582	7455-0	08/01/2015
OVA0110	R002854331	7455-0	08/01/2015
OVA0235	P002199443	6068-1	10/01/2015
OVA1327	P002191800	6050-1	12/01/2015
OVA1552	R002855486	7455-0	12/01/2015
OVA1566	R002852652	7455-0	09/01/2015
OVA1962	R002853755	7455-0	08/01/2015
OVA2118	R002855482	7455-0	13/01/2015
OVA2221	F001277137	6050-3	08/01/2015
OVA2281	P002187457	7366-2	11/01/2015
OVA2487	R002850785	7455-0	07/01/2015
OVA2505	R002852463	7455-0	11/01/2015
OVA3066	F001276933	6050-3	09/01/2015
OVA3378	R002853288		



PLACA	AIT	INFRACAO	DATA
OVC4067	R002851756	7455-0	09/01/2015
OVC4307	R002854014	7455-0	08/01/2015
OVC4763	R002855435	7463-0	12/01/2015
OVC5015	R002853735	7455-0	08/01/2015
OVC5148	R002852433	7463-0	10/01/2015
OVC5148	R002852092	7455-0	10/01/2015
OVC5347	R002852852	7455-0	11/01/2015
OVC5347	R002852827	7455-0	09/01/2015
OVC6161	R002855296	7455-0	13/01/2015
OVC6240	R002853162	7455-0	11/01/2015
OVC6256	R002853054	7455-0	11/01/2015
OVC6503	R002852583	7455-0	10/01/2015
OVC6850	R002851996	7455-0	11/01/2015
OVC7605	R002851856	7455-0	11/01/2015
OVC7684	R002853174	7455-0	09/01/2015
OVC7895	R002853958	7455-0	09/01/2015
OVC7998	R002851786	7455-0	10/01/2015
OVC8083	R002851914	7455-0	09/01/2015
OVC8313	F001276992	6050-3	09/01/2015
OVC8805	R002853998	7455-0	08/01/2015
OVC9889	R002854616	7455-0	12/01/2015
OVD0111	R002855728	7455-0	13/01/2015
OVD0821	R002851857	7455-0	11/01/2015
OVD1011	R002855748	7455-0	13/01/2015
OVD1123	R002854322	7455-0	08/01/2015
OVD1300	R002853474	7455-0	08/01/2015
OVD1404	R002854530	7455-0	12/01/2015
OVD1554	R002854921	7455-0	12/01/2015
OVD1691	F001276966	6050-3	09/01/2015
OVD1744	R002852770	7455-0	11/01/2015
OVD1871	R002854106	7455-0	08/01/2015
OVD2117	R002853920	7455-0	08/01/2015
OVD2186	R002851709	7463-0	11/01/2015
OVD2186	R002851567	7463-0	11/01/2015
OVD2332	R002854460	7463-0	09/01/2015
OVD2342	F001276883	6050-3	09/01/2015
OVD2581	R002851901	7455-0	09/01/2015
OVD2820	C021598181	5738-0	09/01/2015
OVD2855	F001277343	6050-3	09/01/2015
OVD2880	R002852716	7463-0	09/01/2015
OVD2880	R002852929	7463-0	09/01/2015
OVD3014	P001927214	7153-2	12/01/2015
OVD3027	R002854275	7455-0	09/01/2015
OVD3196	R002855739	7463-0	12/01/2015
OVD3466	R002853723	7463-0	08/01/2015
OVD3716	R002853223	7455-0	10/01/2015
OVD3860	R002853497	7455-0	09/01/2015
OVD3871	R002851517	7455-0	10/01/2015
OVD4141	F001276853	6050-3	08/01/2015
OVD4462	R002855536	7463-0	13/01/2015
OVD4725	R002852432	7455-0	10/01/2015
OVD5018	R002851097	7455-0	07/01/2015
OVD5670	R002852567	7455-0	10/01/2015
OVD5867	R002853547	7455-0	08/01/2015
OVD5988	R002852418	7455-0	10/01/2015
OVD6114	F001277358	6050-3	08/01/2015
OVD6294	R002852264	7455-0	11/01/2015
OVD6320	P002192892	5541-6	10/01/2015
OVD6623	R002855138	7463-0	12/01/2015
OVD6685	R002854358	7455-0	09/01/2015
OVD7106	R002854316	7455-0	09/01/2015
OVD7315	P002181176	5550-0	12/01/2015
OVD7516	R002853366	7455-0	09/01/2015
OVD7696	R002852046	7455-0	09/01/2015
OVD7853	R002854441	7455-0	08/01/2015
OVD8053	R002850988	7455-0	08/01/2015
OVD8276	P002192963	5541-2	10/01/2015
OVD8478	R002855081	7455-0	13/01/2015
OVD9504	R002855147	7455-0	12/01/2015
OVD9591	R002853028	7455-0	10/01/2015
OVD9650	R002855682	7463-0	13/01/2015
OVD9677	P002199529	5541-2	11/01/2015
OVD9927	R002853246	7455-0	10/01/2015
OVD9927	R002853328	7455-0	10/01/2015
OVD9953	F001276876	6050-3	09/01/2015
OVM7211	P002200725	7366-2	11/01/2015
OVV1104	P002183979	5550-0	10/01/2015
OWC5576	R002855458	7455-0	12/01/2015
OWI3077	R002852498	7455-0	10/01/2015
OWI4169	R002852095	7455-0	10/01/2015
OWI5781	F001277370	6050-3	09/01/2015
OWZ8731	R002852719	7455-0	09/01/2015
OWZ8734	R002855465	7455-0	13/01/2015
OWZ8734	R002855338	7455-0	12/01/2015
OWZ8740	R002852435	7455-0	10/01/2015
OWZ8741	F001277143	6050-3	08/01/2015
OWZ8745	F001276711	6050-3	07/01/2015
OWZ8746	R002851663	7455-0	11/01/2015
OXA1171	R002853540	7463-0	08/01/2015
OXD1095	R002855083	7455-0	13/01/2015
OXD5689	R002851937	7455-0	09/01/2015
OXE2904	R002853756	7455-0	09/01/2015
OXE4597	R002853352	7455-0	10/01/2015

PLACA	AIT	INFRACAO	DATA
OXE4597	R002853248	7455-0	10/01/2015
OXE8384	R002852616	7455-0	09/01/2015
OXE8396	R002855084	7455-0	13/01/2015
OXF1640	R002854450	7455-0	09/01/2015
OXF4491	P002154176	5541-6	10/01/2015
OXG1540	P002192978	5452-1	10/01/2015
OXH7153	P002193391	5550-0	10/01/2015
OXI4501	R002853124	7455-0	09/01/2015
OXK8385	R002854557	7455-0	12/01/2015
OYB1845	R002855127	7455-0	12/01/2015
OYF7607	R002854664	7463-0	13/01/2015
OYN8276	P002187476	5185-1	11/01/2015
OYQ2099	R002855311	7455-0	13/01/2015
OYQ4162	F001277098	6050-3	08/01/2015
OYU0502	R002853032	7455-0	10/01/2015
OYU5082	R002853091	7455-0	10/01/2015
OYY4448	F001276832	6050-3	07/01/2015
OZB4225	P002199695	5541-2	11/01/2015
OZC0531	R002853750	7455-0	08/01/2015
OZC0618	P002182317	7366-2	10/01/2015
OZC0799	R002854792	7455-0	12/01/2015
OZC1370	R002853937	7455-0	08/01/2015
OZC1587	F001276831	6050-3	07/01/2015
OZC2760	R002852184	7455-0	09/01/2015
OZC3166	R002853522	7463-0	09/01/2015
OZC3181	R002853177	7455-0	09/01/2015
OZC3539	P002193178	5452-5	10/01/2015
OZC4198	R002853703	7455-0	09/01/2015
OZC4363	R002851304	7455-0	09/01/2015
OZC4433	R002850528	7455-0	07/01/2015
OZC4819	R002854978	7463-0	12/01/2015
OZC4885	R002854340	7455-0	08/01/2015
OZC4885	F001277287	6050-3	08/01/2015
OZC5577	P002192343	5541-2	10/01/2015
OZC6110	R002854058	7455-0	09/01/2015
OZC6490	R002852040	7455-0	09/01/2015
OZC6695	R002854889	7455-0	13/01/2015
OZC6750	R002853441	7455-0	09/01/2015
OZC6878	R002852718	7455-0	09/01/2015
OZC7204	R002853254	7455-0	10/01/2015
OZC7226	P002111047	5185-1	11/01/2015
OZC7605	F001276619	6050-3	07/01/2015
OZC7817	R002853642	7455-0	09/01/2015
OZC7896	R002852982	7455-0	11/01/2015
OZC8384	R002852987	7455-0	11/01/2015
OZC8511	R002855396	7455-0	13/01/2015
OZC8701	R002854053	7455-0	09/01/2015
OZC8786	R002851733	7455-0	09/01/2015
OZC9035	R002851396	7455-0	09/01/2015
OZC9051	R002853049	7455-0	10/01/2015
OZC9302	R002855590	7455-0	13/01/2015
OZC9512	R002855397	7455-0	13/01/2015
OZC9837	R002851529	7455-0	10/01/2015
OZD0355	R002854684	7455-0	12/01/2015
OZD0514	R002853286	7455-0	11/01/2015
OZD0616	F001277147	6050-3	09/01/2015
OZD1220	R002852099	7455-0	10/01/2015
OZD1944	R002853722	7455-0	08/01/2015
OZD1960	R002853506	7455-0	08/01/2015
OZD2114	R002852043	7455-0	09/01/2015
OZD2463	R002850530	7463-0	08/01/2015
OZD2463	R002850940	7455-0	08/01/2015
OZD2602	R002852740	7455-0	10/01/2015
OZD2667	R002850597	7455-0	08/01/2015
OZD2722	R002853536	7455-0	09/01/2015
OZD2755	R002850653	7455-0	07/01/2015
OZD2769	R002855404	7455-0	13/01/2015
OZD2795	R002851824	7455-0	11/01/2015
OZD2852	R002855432	7455-0	12/01/2015
OZD3857	R002853483	7455-0	08/01/2015
OZD4419	F001277352	6050-3	08/01/2015
OZD4622	R002853190	7455-0	10/01/2015
OZD4880	R002854007	7455-0	08/01/2015
OZD4881	P002122780	5541-6	10/01/2015
OZD5746	R002853627	7455-0	08/01/2015
OZD5887	R002852045	7455-0	09/01/2015
OZD6137	R002850905	7455-0	08/01/2015
OZD6400	R002853044	7455-0	10/01/2015
OZD6663	R002854240	7455-0	09/01/2015
OZD6735	R002855667	7455-0	12/01/2015
OZD6858	R002852548	7463-0	10/01/2015
OZD7199	R002851469	7455-0	09/01/2015
OZD7199	R002854900	7455-0	13/01/2015
OZD7505	R002854290	7455-0	09/01/2015
OZD7761	R002851418	7455-0	09/01/2015
OZD7847	R002855325	7455-0	12/01/2015
OZD7848	R002851983	7455-0	11/01/2015
OZD8037	R002852393	7455-0	11/01/2015
OZD8651	R002851951	7455-0	10/01/2015
OZD9363	R002854966	7455-0	12/01/2015
OZD9494	R002854964	7455-0	12/01/2015
OZE0065	R002854296	7463-0	09/01/2015
OZE0202	R002853934	7463-0	09/01/2015

PLACA	AIT	INFRACAO	DATA
OZE0443	R002852107	7455-0	10/01/2015
OZE0715	R002854305	7455-0	09/01/2015
OZE1035	R002855399	7455-0	13/01/2015
OZE1087	R002855642	7455-0	12/01/2015
OZE1304	R002852628	7455-0	10/01/2015
OZE1506	R002854292	7455-0	09/01/2015
OZE1506	R002854167	7455-0	09/01/2015
OZE1700	R002853217	7455-0	09/01/2015
OZE1700	R002853677	7455-0	09/01/2015
OZE2328	R002855398	7455-0	13/01/2015
OZE2358	R002851653	7455-0	11/01/2015
OZE2446	R002854513	7455-0	12/01/2015
OZE2610	F001276979	6050-3	08/01/2015
OZE2644	R002855022	7455-0	13/01/2015
OZE3551	R002851654	7455-0	11/01/2015
OZE3655	R002853848	7455-0	09/01/2015
OZE3658	R002852547	7455-0	10/01/2015
OZE3728	R002851591	7455-0	11/01/2015
OZE3792	R002852932	7455-0	10/01/2015
OZE4486	R002855363	7455-0	12/01/2015
OZE4545	F001277165	6050-3	08/01/2015
OZE4619	P002194390	5452-1	11/01/2015
OZE4645	F001277480	6050-3	09/01/2015
OZE4973	R002851826	7463-0	11/01/2015
OZE5362	F001276671	6050-3	07/01/2015
OZE6035	R002852924	7463-0	10/01/2015
OZE6035	R002855518	7455-0	12/01/2015
OZE6276	F001277155	6050-3	08/01/2015
OZE6359	R002853619	7455-0	08/01



PLACA	AIT	INFRACAO	DATA
OZG1870	R002853063	7455-0	11/01/2015
OZG2477	R002853319	7455-0	10/01/2015
OZG2557	R002854246	7455-0	09/01/2015
OZG2568	R002855370	7455-0	12/01/2015
OZG2630	R002855467	7455-0	13/01/2015
OZG3490	P002192445	5541-2	11/01/2015
OZG3793	F001277454	6050-3	09/01/2015
OZG3801	R002855596	7463-0	12/01/2015
OZG3915	R002851260	7455-0	10/01/2015
OZG3935	P002151030	7366-2	12/01/2015
OZG3996	R002851632	7455-0	09/01/2015
OZG4355	P002195366	5550-0	09/01/2015
OZG4963	R002855406	7455-0	13/01/2015
OZG5077	R002852990	7463-0	11/01/2015
OZG5476	P002199522	5452-5	11/01/2015
OZG5658	R002854173	7455-0	09/01/2015
OZG5869	R002851933	7455-0	09/01/2015
OZG6551	R002855369	7455-0	12/01/2015
OZG8479	R002850572	7455-0	09/01/2015
OZG9033	R002851592	7455-0	11/01/2015
OZG9036	P001985413	5452-1	12/01/2015
OZG9456	R002853502	7455-0	09/01/2015
OZG9614	R002852408	7455-0	10/01/2015
OZG9685	R002854846	7455-0	13/01/2015
OZG9869	R002855405	7455-0	13/01/2015
OZH0844	R002852808	7455-0	11/01/2015
OZH0993	R002855173	7455-0	13/01/2015
OZH1120	R002852163	7455-0	09/01/2015
OZH1570	R002852834	7463-0	09/01/2015
OZH1591	F001277490	6050-3	08/01/2015
OZH1759	R002854514	7455-0	12/01/2015
OZH1973	R002854969	7455-0	12/01/2015
OZH2046	R002852237	7455-0	11/01/2015
OZH2705	R002852377	7455-0	11/01/2015
OZH3348	R002855433	7455-0	12/01/2015
OZH4149	R002851555	7455-0	10/01/2015
OZH4559	R002854063	7455-0	09/01/2015
OZH4719	F001277146	6050-3	09/01/2015
OZH4752	P002126434	6050-1	11/01/2015
OZH5074	R002855407	7455-0	13/01/2015
OZH5258	R002855402	7455-0	13/01/2015
OZH5305	R002852950	7455-0	10/01/2015
OZH5541	P002185431	5550-0	07/01/2015
OZH5939	R002852850	7455-0	11/01/2015
OZH5977	R002852461	7455-0	11/01/2015
OZH6169	R002855646	7455-0	12/01/2015
OZH6660	R002855026	7455-0	13/01/2015
OZH6845	R002855023	7455-0	13/01/2015
OZH7067	F001276825	6050-3	07/01/2015
OZH7139	R002850758	7455-0	07/01/2015
OZH7716	R002850895	7455-0	07/01/2015
OZH7847	R002854021	7455-0	08/01/2015
OZH8060	R002852254	7455-0	11/01/2015
OZH8060	R002855455	7455-0	12/01/2015
OZH8591	R002855412	7455-0	13/01/2015
OZH8689	P002181615	7366-2	10/01/2015
OZH8897	R002853828	7455-0	09/01/2015
OZH9646	P002193185	5452-5	10/01/2015
OZH9799	R002852252	7455-0	11/01/2015
OZH9799	R002852891	7455-0	11/01/2015
OZH9994	R002852299	7455-0	12/01/2015
OZI0566	R002852549	7463-0	10/01/2015
OZI1374	R002854866	7455-0	13/01/2015
OZI1425	F001277294	6050-3	09/01/2015
OZI1790	R002852235	7455-0	11/01/2015
OZI2101	R002851885	7455-0	09/01/2015
OZI2729	R002854453	7455-0	09/01/2015
OZI2773	R002851556	7455-0	10/01/2015
OZI3016	R002854577	7455-0	13/01/2015
OZI3334	P002120479	5185-1	11/01/2015
OZI3606	F001276840	6050-3	11/01/2015
OZI3689	R002855028	7463-0	13/01/2015
OZI3747	R002850677	7455-0	07/01/2015
OZI4179	R002853841	7455-0	09/01/2015
OZI4225	F001277336	6050-3	08/01/2015
OZI4841	R002854522	7455-0	12/01/2015
OZI5120	R002851741	7455-0	09/01/2015
OZI5251	F001277489	6050-3	08/01/2015
OZI5300	R002851281	7455-0	11/01/2015
OZI5675	F001277484	6050-3	09/01/2015
OZI6163	R002852485	7455-0	10/01/2015
OZI6188	P002128791	5568-0	10/01/2015
OZI6262	R002854671	7455-0	13/01/2015
OZI6554	R002852888	7455-0	11/01/2015
OZI6582	R002852810	7463-0	11/01/2015
OZI6859	R002852044	7455-0	09/01/2015
OZI6975	R002851656	7455-0	11/01/2015
OZI6975	R002853357	7455-0	10/01/2015
OZI6988	R002853911	7455-0	09/01/2015
OZI7022	P002191793	5541-2	10/01/2015
OZI7075	F001276911	6050-3	09/01/2015
OZI7302	R002851083	7455-0	07/01/2015
OZI7839	P002199282	5541-2	11/01/2015

PLACA	AIT	INFRACAO	DATA
OZIH495	P002199563	5541-2	10/01/2015
OZI8732	F001277189	6050-3	09/01/2015
OZI9166	R002855403	7455-0	13/01/2015
OZJ0110	R002854510	7455-0	12/01/2015
OZJ0173	P002174676	5185-1	09/01/2015
OZJ0173	R002855306	7455-0	13/01/2015
OZJ1592	R002854965	7455-0	12/01/2015
OZJ1599	P002192917	7366-2	10/01/2015
OZJ1771	R002853053	7455-0	11/01/2015
OZJ1771	R002855544	7455-0	13/01/2015
OZJ2626	R002853535	7463-0	09/01/2015
OZJ2910	R002853931	7455-0	09/01/2015
OZJ3116	R002853932	7455-0	09/01/2015
OZJ3906	R002851218	7455-0	07/01/2015
OZJ4066	R002855650	7455-0	12/01/2015
OZJ4162	R002855305	7455-0	13/01/2015
OZJ4175	R002852809	7455-0	11/01/2015
OZJ4188	R002854962	7455-0	12/01/2015
OZJ4356	R002853844	7455-0	09/01/2015
OZJ4482	P002199525	5541-2	11/01/2015
OZJ5112	P002196687	5690-0	09/01/2015
OZJ5112	R002850812	7455-0	07/01/2015
OZJ5135	R002854669	7455-0	13/01/2015
OZJ5308	P002199091	5452-5	10/01/2015
OZJ5366	F001276834	6050-3	07/01/2015
OZJ6004	R002854099	7455-0	08/01/2015
OZJ6115	R002854720	7463-0	13/01/2015
OZJ6275	R002854968	7455-0	12/01/2015
OZJ6364	R002851655	7455-0	11/01/2015
OZJ6377	R002854017	7455-0	08/01/2015
OZJ6481	R002852486	7455-0	10/01/2015
OZJ7211	R002851752	7455-0	09/01/2015
OZJ7281	R002852636	7455-0	10/01/2015
OZJ7617	R002852723	7455-0	09/01/2015
OZJ7932	R002855494	7455-0	13/01/2015
OZJ8034	P002161226	5550-0	11/01/2015
OZJ8413	R002854528	7463-0	12/01/2015
OZJ8589	P001927222	7153-2	12/01/2015
OZJ8714	R002853853	7455-0	08/01/2015
OZJ8717	R002851274	7463-0	11/01/2015
OZJ8770	R002851378	7455-0	10/01/2015
OZJ8889	R002854622	7455-0	12/01/2015
OZJ9149	R002854761	7455-0	12/01/2015
OZJ9149	R002855488	7463-0	12/01/2015
OZJ9350	R002855024	7463-0	13/01/2015
OZK0008	F001277012	6050-3	08/01/2015
OZK0434	R002855674	7455-0	12/01/2015
OZK1040	R002853154	7455-0	11/01/2015
OZK1172	R002853955	7455-0	09/01/2015
OZK1510	R002852162	7455-0	09/01/2015
OZK1770	R002854509	7455-0	12/01/2015
OZK1954	R002854911	7455-0	12/01/2015
OZK1979	R002853679	7455-0	09/01/2015
OZK1979	R002853479	7455-0	09/01/2015
OZK1979	R002853218	7455-0	09/01/2015
OZK2061	R002854790	7455-0	12/01/2015
OZK2083	R002855517	7463-0	12/01/2015
OZK2336	R002853696	7455-0	08/01/2015
OZK2452	F001276934	6050-3	09/01/2015
OZK2568	F001276757	6050-3	07/01/2015
OZK3041	R002852989	7471-0	11/01/2015
OZK3438	R002854521	7455-0	12/01/2015
OZK3572	R002854508	7455-0	12/01/2015
OZK3600	P002199474	5452-1	10/01/2015
OZK3753	R002855722	7455-0	13/01/2015
OZK3767	P002187524	5568-0	10/01/2015
OZK3854	R002854506	7455-0	12/01/2015
OZK3854	R002854507	7455-0	12/01/2015
OZK4294	R002855723	7463-0	13/01/2015
OZK4960	R002854302	7455-0	09/01/2015
OZK5016	R002851947	7455-0	10/01/2015
OZK5078	R002852101	7455-0	10/01/2015
OZK5229	F001277453	6050-3	09/01/2015
OZK5256	P002087223	5550-0	11/01/2015
OZK5571	F001277457	6050-3	09/01/2015
OZK5571	R002851880	7455-0	09/01/2015
OZK5899	R002854076	7455-0	09/01/2015
OZK6342	P002194945	5550-0	11/01/2015
OZK6435	R002853772	7455-0	08/01/2015
OZK6775	F001277131	6050-3	09/01/2015
OZK7161	R002850683	7455-0	08/01/2015
OZK7191	R002854847	7455-0	13/01/2015
OZK7359	R002854357	7455-0	09/01/2015
OZK7510	R002851528	7455-0	10/01/2015
OZK7614	R002853255	7455-0	10/01/2015
OZK7794	R002851953	7455-0	10/01/2015
OZK8073	R002850813	7455-0	07/01/2015
OZK8676	R002852366	7463-0	11/01/2015
OZK8958	R002854045	7455-0	09/01/2015
OZK9284	R002850753	7455-0	07/01/2015
OZK9437	R002854670	7455-0	13/01/2015
OZK9559	R002854789	7455-0	12/01/2015
OZK9559	R002852100	7455-0	10/01/2015

PLACA	AIT	INFRACAO	DATA
OZK9651	R002854975	7463-0	12/01/2015
OZL0010	F001277193	6050-3	09/01/2015
OZL0085	R002854905	7455-0	12/01/2015
OZL0549	R002854199	7455-0	08/01/2015
OZL0564	F001276645	6050-3	07/01/2015
OZL0600	R002852294	7455-0	12/01/2015
OZL0656	R002853394	7455-0	10/01/2015
OZL1348	P002182743	5452-1	11/01/2015
OZL1414	R002853048	7455-0	10/01/2015
OZL1478	R002851986	7463-0	11/01/2015
OZL1579	R002855594	7455-0	12/01/2015
OZL2084	R002855171	7455-0	13/01/2015
OZL2140	R002853766	7455-0	09/01/2015
OZL2374	R002853882	7455-0	09/01/2015
OZL2374	R002851637	7455-0	09/01/2015
OZL2374	R002852593	7455-0	09/01/2015
OZL2400	R002854518	7455-0	12/01/2015
OZL2526	R002854668	7455-0	13/01/2015
OZL2573	R002853099	7471-0	10/01/2015
OZL2573	R002853372	7463-0	10/01/2015
OZL2617	R002854511	7455-0	12/01/2015
OZL2618	R002854020	7455-0	08/01/2015
OZL2618	R002853823	7455-0	08/01/2015
OZL3066	R002854899	7455-0	13/01/2015
OZL3243	R002854104	7455-0	08/01/2015
OZL3259	R002852365	7455-0	11/01/2015
OZL3323	P002192966	5541-2	10/01/2015
OZL3335	R002855693	7455-0	13/



PLACA	AIT	INFRACAO	DATA
OZN3009	R002853799	7455-0	09/01/2015
OZN3612	R002854727	7455-0	12/01/2015
OZN3666	P002199583	5541-2	11/01/2015
OZN3693	R002850943	7455-0	08/01/2015
OZN3830	R002853212	7455-0	11/01/2015
OZN4248	R002852183	7455-0	09/01/2015
OZN4250	R002855368	7455-0	12/01/2015
OZN4313	F001277150	6050-3	08/01/2015
OZN4477	R002854445	7455-0	09/01/2015
OZN4500	R002854519	7455-0	12/01/2015
OZN5022	R002851988	7455-0	11/01/2015
OZN5504	R002855395	7455-0	13/01/2015
OZN5644	F001277158	6050-3	08/01/2015
OZN5982	R002852882	7455-0	09/01/2015
OZN6325	R002851742	7455-0	09/01/2015
OZN6414	R002852169	7455-0	09/01/2015
OZN6491	R002851734	7455-0	09/01/2015
OZN6924	R002852629	7455-0	10/01/2015
OZN8271	R002852537	7455-0	09/01/2015
OZN8363	R002854829	7455-0	13/01/2015
OZN9027	R002853519	7455-0	07/01/2015
OZN9450	R002852459	7455-0	11/01/2015
OZN9564	R002852296	7455-0	12/01/2015
OZN9652	P002199543	5541-2	10/01/2015
OZN9794	R002851735	7463-0	09/01/2015
OZ00009	R002854516	7463-0	12/01/2015
OZ00212	R002854402	7455-0	09/01/2015
OZ00460	R002853994	7455-0	08/01/2015
OZ00618	R002853314	7455-0	11/01/2015
OZ00885	R002855336	7455-0	12/01/2015
OZ01165	F001277476	6050-3	09/01/2015
OZ01232	R002851830	7455-0	11/01/2015
OZ01283	P002199813	5541-4	11/01/2015
OZ01438	R002851652	7455-0	11/01/2015
OZ01555	R002854808	7463-0	13/01/2015
OZ01777	R002853406	7455-0	10/01/2015
OZ01995	P002182237	6050-1	12/01/2015
OZ02287	F001277303	6050-3	09/01/2015
OZ02874	R002854127	7455-0	08/01/2015
OZ05873	R002853940	7455-0	09/01/2015
OZ05873	R002852512	7455-0	11/01/2015
OZ06087	R002855027	7455-0	13/01/2015
OZ06379	R002852238	7455-0	11/01/2015
OZ06491	F001276845	6050-3	10/01/2015
OZ07244	R002854400	7455-0	09/01/2015
OZ07447	R002852630	7455-0	10/01/2015
OZ07681	R002852298	7455-0	12/01/2015
OZ07992	P002206581	5452-1	09/01/2015
OZ09595	R002852257	7455-0	11/01/2015
OZP0093	R002851881	7455-0	09/01/2015
OZP0143	R002854971	7455-0	12/01/2015
OZP0292	R002852256	7455-0	11/01/2015
OZP0303	R002852305	7455-0	12/01/2015
OZP0321	R002854461	7455-0	09/01/2015
OZP0757	R002852840	7455-0	10/01/2015
OZP0765	R002855586	7455-0	12/01/2015
OZP0890	P002191341	7366-2	12/01/2015
OZP0975	R002855670	7455-0	12/01/2015
OZP1125	F001277528	6050-3	12/01/2015
OZP1190	R002853529	7455-0	08/01/2015
OZP1190	R002853270	7455-0	09/01/2015
OZP1399	R002852561	7463-0	10/01/2015
OZP1530	R002854779	7455-0	14/01/2015
OZP1823	P002191914	5479-0	10/01/2015
OZP2219	R002850879	7455-0	07/01/2015
OZP2219	R002850594	7455-0	07/01/2015
OZP2219	R002855790	7455-0	13/01/2015
OZP2442	R002850556	7455-0	07/01/2015
OZP2442	R002850810	7455-0	07/01/2015
OZP2566	R002851952	7455-0	10/01/2015
OZP3382	R002851079	7455-0	07/01/2015
OZP3747	R002855701	7463-0	12/01/2015
OZP4006	R002851554	7455-0	10/01/2015
OZP4460	R002851158	7455-0	07/01/2015
OZP4917	F001277227	6050-3	09/01/2015
OZP4981	R002855364	7455-0	12/01/2015
OZP5421	R002854520	7455-0	12/01/2015
OZP5542	R002853557	7455-0	09/01/2015
OZP5742	P002157040	5185-1	11/01/2015
OZP6199	R002854579	7455-0	13/01/2015
OZP6330	P002191848	5452-1	11/01/2015
OZP6352	R002854384	7455-0	09/01/2015
OZP6410	P002154674	5452-1	10/01/2015
OZP7551	F001277138	6050-3	08/01/2015
OZP7755	F001276879	6050-3	09/01/2015
OZP7889	R002850904	7455-0	07/01/2015
OZP7909	R002851828	7455-0	11/01/2015
OZP7998	R002853512	7455-0	09/01/2015
OZP8336	P002199051	5550-0	09/01/2015
OZP8839	R002851136	7455-0	07/01/2015
OZP9033	P002196212	5568-0	08/01/2015
OZP9111	R002852236	7455-0	11/01/2015

PLACA	AIT	INFRACAO	DATA
OZP9111	R002854578	7455-0	13/01/2015
OZP9129	R002853969	7455-0	09/01/2015
OZP9729	R002852597	7455-0	09/01/2015
OZP9985	R002853438	7455-0	09/01/2015
OZQ0131	R002851074	7455-0	07/01/2015
OZQ0131	R002853804	7455-0	09/01/2015
OZQ0592	P002160971	5614-3	12/01/2015
OZQ0715	R002852505	7455-0	10/01/2015
OZQ0732	R002852789	7455-0	09/01/2015
OZQ0732	R002852926	7455-0	09/01/2015
OZQ0965	R002853423	7455-0	09/01/2015
OZQ1640	R002851949	7455-0	10/01/2015
OZQ1821	R002850667	7455-0	08/01/2015
OZQ2005	R002854877	7455-0	13/01/2015
OZQ2190	R002851882	7455-0	09/01/2015
OZQ2572	R002853395	7455-0	10/01/2015
OZQ2731	R002852860	7455-0	09/01/2015
OZQ2927	R002850975	7455-0	08/01/2015
OZQ3206	R002852098	7455-0	10/01/2015
OZQ3206	R002852504	7455-0	10/01/2015
OZQ3295	R002850620	7463-0	08/01/2015
OZQ3295	R002850896	7455-0	08/01/2015
OZQ3295	R002850734	7463-0	08/01/2015
OZQ3933	R002855473	7455-0	12/01/2015
OZQ4290	R002855509	7463-0	12/01/2015
OZQ4546	P002199574	5541-2	10/01/2015
OZQ4911	R002850968	7455-0	07/01/2015
OZQ5037	R002851829	7463-0	11/01/2015
OZQ5087	R002850772	7455-0	07/01/2015
OZQ5308	R002854517	7463-0	12/01/2015
OZQ5664	R002851679	7455-0	10/01/2015
OZQ5693	R002854580	7455-0	13/01/2015
OZQ6061	R002851984	7455-0	11/01/2015
OZQ6168	R002851825	7455-0	11/01/2015
OZQ6677	F001276907	6050-3	09/01/2015
OZQ7005	P002187414	5550-0	11/01/2015
OZQ7131	R002851736	7455-0	09/01/2015
OZQ7618	R002853121	7455-0	09/01/2015
OZQ8110	R002852603	7455-0	09/01/2015
OZQ8267	R002853963	7455-0	08/01/2015
OZQ8395	R002851980	7455-0	11/01/2015
OZQ8418	R002851740	7455-0	09/01/2015
OZQ9517	R002854977	7455-0	12/01/2015
OZQ9534	P002196790	7366-2	11/01/2015
OZR0001	P002202336	6050-1	11/01/2015
OZR0210	P002199572	5541-2	10/01/2015
OZR1000	R002855394	7455-0	13/01/2015
OZR1060	P002191917	5452-5	11/01/2015
OZR1329	R002855169	7455-0	13/01/2015
OZR2211	R002853489	7455-0	09/01/2015
OZR2347	F001277008	6050-3	08/01/2015
OZR2408	P002161208	6483-0	10/01/2015
OZR2509	P002159099	5550-0	10/01/2015
OZR2670	R002852944	7455-0	10/01/2015
OZR3382	R002852152	7455-0	11/01/2015
OZR3613	R002853034	7455-0	10/01/2015
OZR3659	R002854845	7455-0	13/01/2015
OZR4220	R002853430	7455-0	08/01/2015
OZR4423	R002851989	7455-0	11/01/2015
OZR5589	P002161219	5550-0	11/01/2015
OZR5639	R002853010	7463-0	09/01/2015
OZR6185	R002853418	7455-0	08/01/2015
OZR6671	P002187472	5185-1	11/01/2015
OZR7063	R002852164	7455-0	09/01/2015
OZR8121	R002850593	7455-0	07/01/2015
OZR8121	R002851084	7455-0	07/01/2015
OZR8128	F001276974	6050-3	09/01/2015
OZR9175	R002855702	7455-0	12/01/2015
OZR9175	R002855711	7463-0	12/01/2015
OZR9253	R002852419	7455-0	10/01/2015
OZR9898	R002853077	7455-0	11/01/2015
OZR9898	R002852988	7471-0	11/01/2015
OZR9953	R002854912	7463-0	12/01/2015
OZR9970	R002852701	7455-0	09/01/2015
OZS0310	R002851659	7455-0	11/01/2015
OZS0589	R002855508	7455-0	12/01/2015
OZS0670	R002855409	7455-0	13/01/2015
OZS0675	R002855522	7455-0	12/01/2015
OZS0784	R002854963	7455-0	12/01/2015
OZS0840	P002196568	7366-2	12/01/2015
OZS0926	R002851990	7455-0	11/01/2015
OZS1073	R002852297	7455-0	12/01/2015
OZS1275	R002852185	7455-0	09/01/2015
OZS1517	P002103140	5185-1	10/01/2015
OZS1533	R002855170	7455-0	13/01/2015
OZS1865	R002853035	7455-0	10/01/2015
OZS1896	P002196572	5622-2	12/01/2015
OZS2162	R002854817	7455-0	13/01/2015
OZS2568	R002851696	7455-0	11/01/2015
OZS2741	R002852295	7455-0	12/01/2015
OZS2772	R002855431	7455-0	12/01/2015
OZS2799	P002195333	5452-1	09/01/2015
OZS3166	R002853370	7455-0	10/01/2015

PLACA	AIT	INFRACAO	DATA
OZS3166	R002853097	7455-0	10/01/2015
OZS3264	R002853125	7455-0	09/01/2015
OZS3266	R002855025	7455-0	13/01/2015
OZS3330	R002855400	7455-0	13/01/2015
OZS3557	R002852599	7455-0	09/01/2015
OZS3916	R002853287	7455-0	11/01/2015
OZS4198	R002855029	7455-0	13/01/2015
OZS4900	R002850955	7455-0	07/01/2015
OZS5723	P002199588	5541-2	11/01/2015
OZS5863	R002851275	7455-0	11/01/2015
OZS6272	R002851295	7455-0	11/01/2015
OZS6272	R002851590	7455-0	11/01/2015
OZS6320	R002851948	7455-0	10/01/2015
OZS6970	R002855688	7455-0	13/01/2015
OZS7869	R002851688	7455-0	10/01/2015
OZS7989	R002854723	7463-0	13/01/2015
OZS7989	R002855172	7455-0	13/01/2015
OZS8144	P002137306	5541-3	10/01/2015
OZS8162	R002852255	7455-0	11/01/2015
OZS8180	R002853811	7455-0	09/01/2015
OZS8180	R002854406	7455-0	09/01/2015
OZS8296	R002851979	7455-0	11/01/2015
OZS9487	R002852842	7455-0	10/01/2015
OZT0275	R002851889	7455-0	09/01/2015
OZT0390	P002187461	7366-2	11/01/2015
OZT0681	P002173128	5509-0	12/01/2015
OZT0693	R002851300	7455-0	09/01/2015
OZT0762	R002855583	7455-0	12/01/2015
OZT1493	P0		

PLACA	AIT	INFRACAO	DATA
PFB0478	F001277166	6050-3	08/01/2015
PFH7640	R002852122	7455-0	11/01/2015
PFK2217	R002851298	7455-0	09/01/2015
PFK2217	R002851628	7455-0	09/01/2015
PFQ8846	R002853264	7455-0	11/01/2015
PFW4122	R002851629	7455-0	09/01/2015
PFY3091	R002851821	7455-0	11/01/2015
PGA5923	R002851630	7463-0	09/01/2015
PGB7861	P002192342	5541-2	10/01/2015
PGD7777	R002851648	7455-0	11/01/2015
PGF5513	R002851587	7463-0	11/01/2015
PGJ2268	F001277048	6050-3	08/01/2015
PGM1575	F001276987	6050-3	09/01/2015
PGQ5294	R002854902	7455-0	13/01/2015
PGQ9659	P002187532	5550-0	11/01/2015
PGR8894	R002853322	7455-0	10/01/2015
PGT3202	R002852647	7455-0	10/01/2015
PJA0099	R002854730	7455-0	12/01/2015
PJA0210	F001277444	6050-3	08/01/2015
PJA2965	R002851956	7455-0	10/01/2015
PJA2965	R002851692	7455-0	10/01/2015
PJA3600	P002137303	5541-2	10/01/2015
PJA3700	R002853802	7455-0	09/01/2015
PJA5049	F001277450	6050-3	09/01/2015
PJA6009	R002855361	7455-0	12/01/2015
PJB2020	F001276912	6050-3	08/01/2015
PJB2525	R002854729	7455-0	12/01/2015
PJB5036	R002850739	7463-0	07/01/2015
PJB5100	P002199469	5452-1	10/01/2015
PJB6609	R002852729	7455-0	09/01/2015
PJC0922	R002854890	7455-0	13/01/2015
PJC1570	R002851093	7455-0	07/01/2015
PJC2200	R002851670	7455-0	10/01/2015
PJC2780	R002853593	7455-0	09/01/2015
PJC3939	R002851691	7455-0	10/01/2015
PJC4410	F001276863	6050-3	08/01/2015
PJC6400	R002855502	7455-0	13/01/2015
PJC9777	R002855316	7455-0	12/01/2015

PLACA	AIT	INFRACAO	DATA
PJD0008	R002854673	7455-0	13/01/2015
PJD0348	R002851875	7455-0	09/01/2015
PJD0600	R002851690	7455-0	10/01/2015
PJD0690	R002852572	7455-0	10/01/2015
PJD0711	R002852763	7463-0	09/01/2015
PJD0711	R002852676	7455-0	09/01/2015
PJD0711	R002853067	7455-0	09/01/2015
PJD1414	R002852336	7455-0	10/01/2015
PJD5000	F001276649	6050-3	07/01/2015
PJD5650	R002851071	7455-0	07/01/2015
PJD5650	R002854365	7455-0	09/01/2015
PJD7990	R002851626	7455-0	09/01/2015
PJD7990	P002174664	5185-1	09/01/2015
PJE6999	R002855591	7455-0	13/01/2015
PJF2000	R002854222	7455-0	08/01/2015
PJF8888	R002854674	7455-0	13/01/2015
PJF8888	R002854587	7455-0	13/01/2015
PJG1515	R002855315	7455-0	12/01/2015
PJM3100	R002852933	7455-0	10/01/2015
PPA1095	R002855055	7455-0	13/01/2015
PUG2321	R002853173	7455-0	09/01/2015
PUM9018	R002855777	7455-0	12/01/2015
PUM1845	R002854395	7455-0	09/01/2015
PUM3832	R002854168	7455-0	09/01/2015
PUM3833	R002851094	7455-0	07/01/2015
PUO1759	R002854951	7455-0	12/01/2015
PUP7674	F001276975	6050-3	09/01/2015
PUP7736	R002852473	7455-0	11/01/2015
PUP9241	R002854434	7455-0	08/01/2015
PUP9255	R002853468	7455-0	09/01/2015
PUR9603	R002852263	7455-0	11/01/2015
PUR2474	R002852089	7463-0	10/01/2015
PUR2474	R002852621	7455-0	09/01/2015
PUR2474	R002852659	7471-0	09/01/2015
PUT0856	F001277337	6050-3	08/01/2015
PUT6807	R002853382	7455-0	09/01/2015
PUT7950	F001276929	6050-3	08/01/2015
PUT7950	R002854713	7463-0	13/01/2015

PLACA	AIT	INFRACAO	DATA
PUT7950	R002855079	7463-0	13/01/2015
PUU5797	R002853917	7455-0	08/01/2015
PUU5803	P002195619	5550-0	09/01/2015
PUU6147	R002854309	7455-0	09/01/2015
PUU9917	R002855795	7455-0	13/01/2015
PUV2892	R002853692	7455-0	08/01/2015
Puw3894	R002852429	7455-0	10/01/2015
Puw7460	R002853293	7455-0	11/01/2015
PUX7107	R002850770	7455-0	07/01/2015
PUX7107	R002850789	7455-0	07/01/2015
PUX8891	P002196347	5452-3	11/01/2015
PUX9333	R002850555	7463-0	07/01/2015
PUY0157	R002855692	7455-0	13/01/2015
PUY0628	R002851462	7455-0	09/01/2015
PUY3080	P002199545	5541-2	10/01/2015
PUZ3287	R002852497	7455-0	10/01/2015
PVA0510	R002855778	7455-0	12/01/2015
PVA3280	R002852093	7455-0	10/01/2015
PVA5797	R002853220	7455-0	09/01/2015
PVA5961	P002193005	5550-0	10/01/2015
PVA5961	P002192886	5550-0	10/01/2015
PVA5961	R002855537	7455-0	13/01/2015
PVA5964	F001277254	6050-3	09/01/2015
PVA5975	R002852173	7455-0	09/01/2015
PVB2134	R002853140	7455-0	10/01/2015
PVB2140	R002855082	7455-0	13/01/2015
PVB9530	R002853646	7455-0	08/01/2015
PVB9538	R002852912	7463-0	10/01/2015
PVB9774	P002169582	5479-0	12/01/2015
PVC3710	R002853247	7455-0	10/01/2015
PVD5304	R002854446	7455-0	09/01/2015
PVF1571	R002854251	7455-0	09/01/2015
PVF3844	R002855139	7463-0	12/01/2015
QK06681	P002183434	5401-0	11/01/2015
QK08945	R002851609	7455-0	09/01/2015

FABRIZIO MULLER MARTINEZ
Superintendente Executivo

**EDITAL DA NOTIFICAÇÃO
DA PENALIDADE DE MULTA**

O SUPERINTENDENTE DE TRÂNSITO E TRANSPORTE DO SALVADOR, no uso de suas atribuições, faz saber que dos processos administrativos abaixo relacionados foram expedidas Notificações da Penalidade de Infracoção de Trânsito, sendo postadas através da Empresa Brasileira de Correios e Telégrafos, para os endereços dos respectivos proprietários de veículos constantes no cadastro do Departamento Estadual de Trânsito, portanto, válidas para todos os efeitos, conforme o disposto do art. 282 da Lei nº 9.503/97 CTB. Desta forma abrimos prazo de 30 (trinta) dias para a apresentação de Recurso Administrativo, na forma da lei.

Terça-feira, 3 de Março de 2015

PLACA	AIT	INFRACAO	DATA	VALOR
AAW1956	F001203279	6050-3	23/06/2014	191,54
ADM9501	P002053964	7366-2	05/07/2014	85,13
AGR8511	R002579836	7455-0	23/06/2014	85,13
AGZ3135	R002582140	7463-0	24/06/2014	127,69
AHM5741	F001252423	6050-3	19/10/2014	191,54
AHT7111	P001982015	7366-2	13/07/2014	85,13
AHV5536	R002579003	7455-0	23/06/2014	85,13
AIE8892	R002578785	7455-0	20/06/2014	85,13
AIO6550	R002580766	7455-0	23/06/2014	85,13
AIY4149	R002582566	7455-0	24/06/2014	85,13
AJT3846	R002580499	7463-0	23/06/2014	127,69
AJW9566	F001202834	6050-3	22/06/2014	191,54
AKL8801	F001205193	6050-3	29/06/2014	191,54
AKP6071	F001205344	6050-3	29/06/2014	191,54
AKP6071	F001206953	6050-3	02/07/2014	191,54
AKP8869	R002583505	7455-0	24/06/2014	85,13
AKU6221	P001956849	5681-0	07/07/2014	53,21
ALD9170	R002579579	7455-0	23/06/2014	85,13
ALI7661	P002066764	5568-0	29/10/2014	127,69
ALL6784	F001162041	6050-3	26/03/2014	191,54
ALO8991	R002759324	7455-0	02/11/2014	85,13
ALW6302	R002579905	7455-0	23/06/2014	85,13
AMD5422	R002578947	7455-0	22/06/2014	85,13
AMH6266	R002579458	7463-0	22/06/2014	127,69
AMH6266	R002579314	7455-0	23/06/2014	85,13
AMH6266	R002581072	7455-0	23/06/2014	85,13
AMJ9430	R002579071	7455-0	22/06/2014	85,13
AMN1311	R002752440	7455-0	30/10/2014	85,13
AMQ2921	P002048085	5452-5	03/07/2014	127,69
AMS6011	R002750047	7455-0	30/10/2014	85,13
AMX1658	R002582618	7455-0	24/06/2014	85,13
AND5528	R002580220	7455-0	23/06/2014	85,13
ANW9328	F001203556	6050-3	24/06/2014	191,54
AOM5441	P002107968	5487-0	22/10/2014	127,69
AOS3935	R002581430	7455-0	24/06/2014	85,13

PLACA	AIT	INFRACAO	DATA	VALOR
AOT2951	F001208257	6050-3	05/07/2014	191,54
AOW6330	R002579347	7455-0	22/06/2014	85,13
AOW9166	P001973905	5185-1	07/05/2014	127,69
AOY9261	R002722600	7455-0	17/10/2014	85,13
APD3762	R002580440	7455-0	22/06/2014	85,13
APN6281	P002133514	5541-2	03/11/2014	53,21
APU1441	R002737395	7455-0	20/10/2014	85,13
APV2931	P002030819	5819-6	09/07/2014	574,61
APV5992	F001165815	6050-3	31/03/2014	191,54
AQL1882	R002580271	7455-0	23/06/2014	85,13
AQD2180	F001202575	6050-3	22/06/2014	191,54
AQD3101	F001252215	6050-3	19/10/2014	191,54
AQE9039	F001202862	6050-3	22/06/2014	191,54
AQQ6054	R002585304	7455-0	24/06/2014	85,13
ARB1491	F001210114	6050-3	08/07/2014	191,54
ARB1699	R002583076	7455-0	24/06/2014	85,13
ARG5231	R002755243	7455-0	01/11/2014	85,13
ARI1856	R002582277	7455-0	24/06/2014	85,13
ARL8931	P001981992	5746-1	16/07/2014	85,13
ARO2619	R002579549	7455-0	23/06/2014	85,13
ARS4991	P002117922	5452-1	17/10/2014	127,69
ARU5672	R002578851	7455-0	22/06/2014	85,13
ASM5471	R002580602	7463-0	23/06/2014	127,69
ASM5471	R002586983	7455-0	29/06/2014	85,13
ASZ5341	R002580886	7455-0	22/06/2014	85,13
ASZ5341	F001203825	6050-3	24/06/2014	191,54
ATL18121	P002119934	5550-0	20/10/2014	85,13
ATL1521	F001207212	6050-3	02/07/2014	191,54
AUG3850	R002579474	7455-0	22/06/2014	85,13
AUN0421	R002581668	7455-0	25/06/2014	85,13
AUR9801	R002586510	7455-0	29/06/2014	85,13
AUU1363	F001168106	6050-3	05/04/2014	191,54
AVG6704	F001203639	6050-3	24/06/2014	191,54
AVS8521	R002581932	7455-0	24/06/2014	85,13
AVH4967	R002582453	7455-0	24/06/2014	85,13
AVI7925	R002581677	7455-0	24/06/2014	85,13
AVO9501	R002745246	7455-0	26/10/2014	85,13
AVL3161	P002092984	5550-0	22/10/2014	85,13
AWM9124	F001203286	6050-3	24/06/2014	191,54
AVS8753	R002579433	7455-0	22/06/2014	85,13
AVZ3201	R002580895	7455-0	23/06/2014	85,13
AWK0681	F001204151	6050-3	26/06/2014	191,54
AWO2979	R002579811	7455-0	23/06/2014	85,13
AWP5423	F001202856	6050-3	23/06/2014	191,54
AWT7296	R002581844	7455-0	24	

70

SALVADOR-BAHIA
QUINTA-FEIRA
12 DE MARÇO DE 2015
ANO XXVIII | N° 6.296



DIÁRIO OFICIAL DO MUNICÍPIO

PLACA	AIT	INFRACAO	DATA	VALOR
CDP5731	P002046454	5185-1	10/07/2014	127,69
CF55437	F001202944	6050-3	23/06/2014	191,54
CF55437	F001203868	6050-3	24/06/2014	191,54
CIG3301	R002594873	7455-0	06/07/2014	85,13
CKT9942	R002580859	7455-0	22/06/2014	85,13
CNT3031	R002590798	7455-0	02/07/2014	85,13
CPM6663	F001125903	6050-3	15/01/2014	191,54
CRJ9707	R002581914	7455-0	24/06/2014	85,13
CSE2184	R002579447	7455-0	22/06/2014	85,13
CST3988	R002579454	7455-0	22/06/2014	85,13
CTI4533	R002580555	7455-0	22/06/2014	85,13
CUB3327	R002582444	7455-0	24/06/2014	85,13
CYJ3111	P002100409	5185-1	17/10/2014	127,69
CYR2955	R002580759	7455-0	23/06/2014	85,13
CYR9235	C014426049	5479-0	23/06/2014	85,13
CZG8250	F001202557	6050-3	22/06/2014	191,54
CZZ5842	F001203747	6050-3	24/06/2014	191,54
CZZ5842	R002582238	7455-0	24/06/2014	85,13
DAM4067	R002582634	7455-0	24/06/2014	85,13
DAM6691	R002592222	7455-0	04/07/2014	85,13
DANS571	R002597310	7455-0	06/07/2014	85,13
DAX2532	F001202291	6050-3	21/06/2014	191,54
DBE2471	P002062485	5541-2	13/07/2014	53,21
DDD3591	P002054728	5568-0	11/07/2014	127,69
DDQ0223	R002755350	7455-0	08/11/2014	85,13
DDQ0223	R002760068	7455-0	13/11/2014	85,13
DDR7313	F001203058	6050-3	19/06/2014	191,54
DDY6217	R002578545	7455-0	21/06/2014	85,13
DDY6217	R002542902	7455-0	07/05/2014	85,13
DEA1178	R002758592	7455-0	02/11/2014	85,13
DEF9731	P002119697	5185-1	21/10/2014	127,69
DEX8881	F001206678	6050-3	02/07/2014	191,54
DFO0430	F001202832	6050-3	20/06/2014	191,54
DGES828	R002581097	7455-0	22/06/2014	85,13
DIK2475	F001202947	6050-3	22/06/2014	191,54
DIW3986	F001202277	6050-3	21/06/2014	191,54
DJNS187	F001203935	6050-3	24/06/2014	191,54
DLT0768	R002585295	7463-0	23/06/2014	127,69
DMG4031	F001256599	6050-3	30/10/2014	191,54
DNZ8001	F001204076	6050-3	24/06/2014	191,54
DOL5391	P001989087	5550-0	21/07/2014	85,13
DOM1292	F001202576	6050-3	23/06/2014	191,54
DON0181	F001205565	6050-3	29/06/2014	191,54
DONS661	P002004389	5452-3	17/10/2014	127,69
DOT4199	R002580389	7455-0	20/06/2014	85,13
DPB2651	R002588548	7455-0	30/06/2014	85,13
DPB2651	P001991360	6050-1	04/11/2014	191,54
DPB2651	F001205967	6050-3	30/06/2014	191,54
DPB3728	F001202848	6050-3	22/06/2014	191,54
DPFO162	P001956693	5452-1	21/06/2014	127,69
DQG4498	R002581031	7455-0	23/06/2014	85,13
DQX2974	R002582515	7455-0	23/06/2014	85,13
DRA4514	P002122950	5452-1	30/10/2014	127,69
DRP9467	R002761550	7455-0	02/11/2014	85,13
DRR2521	P002107883	5550-0	21/10/2014	85,13
DSO7649	R002578924	7455-0	23/06/2014	85,13
DSR2083	F001203617	6050-3	24/06/2014	191,54
DSS6255	F001202537	6050-3	22/06/2014	191,54
DTB1207	F001202895	6050-3	22/06/2014	191,54
DTQ6901	P001845380	7366-2	06/07/2014	85,13
DTT3631	P001959456	5550-0	08/07/2014	85,13
DTS5673	R002582237	7455-0	24/06/2014	85,13
DTX3461	R002590142	7455-0	02/07/2014	85,13
DUI1612	R002581963	7463-0	24/06/2014	127,69
DVB8501	R002581088	7455-0	22/06/2014	85,13
DVJ0264	F001202709	6050-3	22/06/2014	191,54
DWR7091	R002748191	7455-0	27/10/2014	85,13
DWT4071	R002732767	7455-0	20/10/2014	85,13
DWT4071	R002732334	7455-0	20/10/2014	85,13
DYA8281	F001211907	6050-3	12/07/2014	191,54
EAF8997	R002580909	7455-0	23/06/2014	85,13
EAH1405	F001202533	6050-3	22/06/2014	191,54
EAX2281	R002743452	7455-0	20/10/2014	85,13
EBN7411	P002054551	5550-0	29/06/2014	85,13
EBN7971	F001206239	6050-3	30/06/2014	191,54
EBW0795	R002756370	7455-0	04/11/2014	85,13
EDB1011	F001209046	6050-3	07/07/2014	191,54
EDC2318	F001202481	6050-3	23/06/2014	191,54
EDC3941	P002074680	5550-0	16/10/2014	85,13
EDC9811	F001252493	6050-3	19/10/2014	191,54
EDD7601	R002748026	7455-0	28/10/2014	85,13
EDP6641	P002055899	5568-0	18/07/2014	127,69
EDG6821	F001209306	6050-3	08/07/2014	191,54
EDR0821	F001255879	6050-3	27/10/2014	191,54
EDR0821	P002058447	5487-0	15/07/2014	127,69
EDT2130	F001202646	6050-3	23/06/2014	191,54
EEJ8491	R002732404	7463-0	20/10/2014	127,69
EEK5131	P002046879	5550-0	07/07/2014	85,13
EEQ7321	R002592796	7455-0	04/07/2014	85,13
EEQ1650	R002733174	7455-0	22/10/2014	85,13
EEQ4131	P002059613	5568-0	16/07/2014	127,69
EEQ4131	R002579162	7463-0	22/06/2014	127,69
EEQ4131	F001203662	6050-3	25/06/2014	191,54

PLACA	AIT	INFRACAO	DATA	VALOR
EEY6493	R002580259	7455-0	22/06/2014	85,13
EFN0471	R002583557	7463-0	24/06/2014	127,69
EGR6395	R002578860	7455-0	23/06/2014	85,13
EGR6395	R002578875	7463-0	23/06/2014	127,69
EIA4690	R002579728	7455-0	22/06/2014	85,13
EIT6935	F001202495	6050-3	23/06/2014	191,54
EIU7361	P002054539	5568-0	29/06/2014	127,69
EKB9211	F001207801	6050-3	03/07/2014	191,54
EKE3584	R002583843	7455-0	23/06/2014	85,13
EKL5714	R002584697	7455-0	28/06/2014	85,13
ELB7636	R002579985	7455-0	23/06/2014	85,13
ELJ2010	R002580203	7455-0	22/06/2014	85,13
ELR1291	P002047837	7366-2	03/07/2014	85,13
ELR3071	F001212560	6050-3	13/07/2014	191,54
EMK6363	R002580028	7455-0	20/06/2014	85,13
EML7600	R002581635	7455-0	24/06/2014	85,13
EOM6567	R002580709	7455-0	22/06/2014	85,13
EOR8296	F001202711	6050-3	23/06/2014	191,54
EPH3191	R002745317	7455-0	27/10/2014	85,13
EPJ1246	R002581639	7455-0	24/06/2014	85,13
EPM1706	R002580950	7455-0	22/06/2014	85,13
EQB8611	P002091022	5452-1	30/10/2014	127,69
EQM5511	F001208401	6050-3	05/07/2014	191,54
EQN4951	P002123128	7366-2	29/10/2014	85,13
ESE1131	F001204594	6050-3	28/06/2014	191,54
ETJ5633	F001257249	6050-3	31/10/2014	191,54
ETZ7711	P002049414	5568-0	03/07/2014	127,69
ETZ7731	F001257068	6050-3	31/10/2014	191,54
EUW591	R002584665	7463-0	28/06/2014	127,69
EVX9851	F001203896	6050-3	23/06/2014	191,54
EWL5761	R002731865	7455-0	23/10/2014	85,13
EXM1421	R002580320	7455-0	20/06/2014	85,13
EYM4799	F001251216	6050-3	16/10/2014	191,54
EYR1921	P001956511	5452-1	23/10/2014	127,69
EZP1267	F001203195	6050-3	20/06/2014	191,54
EZP3098	R002581181	7455-0	23/06/2014	85,13
EZP6172	R002582809	7455-0	24/06/2014	85,13
EZP6289	R002581897	7455-0	24/06/2014	85,13
EZP6289	R002579357	7455-0	23/06/2014	85,13
EZP6320	R002580223	7455-0	23/06/2014	85,13
EZP6328	R002582974	7455-0	24/06/2014	85,13
EZP6331	R002732848	7455-0	22/10/2014	85,13
FBC5335	R002579588	7455-0	22/06/2014	85,13
FBDT085	R002582369	7455-0	24/06/2014	85,13
FBX2521	R002591325	7455-0	02/07/2014	85,13
FDG2367	R002580170	7455-0	23/06/2014	85,13
FDM4211	P002053976	7366-2	08/07/2014	85,13
FDN5401	P002125846	5452-1	22/10/2014	127,69
FDU0680	R002582627	7455-0	24/06/2014	85,13
FEP5621	R002589558	7455-0	01/07/2014	85,13
FEX3381	P002105770	5550-0	18/10/2014	85,13
FEY0235	R002582603	7455-0	24/06/2014	85,13
FFI4280	F001203790	6050-3	24/06/2014	191,54
FFX4452	R002502748	7463-0	09/03/2014	127,69
FFZ5701	P001982380	5452-1	21/07/2014	127,69
FGH9238	R002580881	7455-0	22/06/2014	85,13
FGP1691	R002723156	7463-0	18/10/2014	127,69
FHD1721	R002589674	7455-0	30/06/2014	85,13
FHF0235	R002589322	7455-0	30/06/2014	85,13
FHJ9043	R002582990	7455-0	24/06/2014	85,13
FHJ9396	R002581062	7455-0	23/06/2014	85,13
FHU4491	F001256234	6050-3	28/10/2014	191,54
FIP2774	F001202659	6050-3	22/06/2014	191,54
FJK4301	P002050214	5568-0	21/07/2014	127,69
FJM6899	R002580845	7455-0	21/06/2014	85,13
FJW0397	R002581069	7455-0	22/06/2014	85,13
FJZ9334	R002582236	7455-0	23/06/2014	85,13
FKA2796	P002120002	5452-1	15/10/2014	127,69
FKE1338	R002579931	7455-0	22/06/2014	85,13
FKN9075	F001203419	6050-3	23/06/2014	191,54
FLG5469	F001204077	6050-3	24/06/2014	191,54
FLX2081	P001964667	5568-0	09/07/2014	127,69
FNC3490	R002579807	7455-0	23/06/2014	85,13
FOG2481	F001209637	6050-3	06/07/2014	191,54
FSC1280	F001202766	6050-3	22/06/2014	191,54
FSD7621	R002580112	7455-0	23/06/2014	85,13
FSL5331	F001208569	6050-3	05/07/2014	191,54
FSZ3521	F001206311	6050-3	01/07/2014	191,54
GCL0111	P002052880	5185-1	17/07/2014	127,69
GDM0505	R002581853	7455-0	24/06/2014	85,13
GGC5335	P002039464	5541-6	11/06/2014	53,21
GNR1972	F001257258	6050-3	31/10/2014	191,54
HGG7231	F001207927	6050-3	04/07/2014	191,54
GOV7231	F001252391	6050-3	20/10/2014	191,54
GOV7231	F001202588	6050-3	22/06/2014	191,54
GRH8008	R002583341	7455-0	23/06/2014	85,13
GRE9711	F001253623	6050-3	23/10/2014	191,54
GRE9971	F001205598	6050-3	29/06/2014	191,54
GSP5686	R002579055	7455-0	23/06/2014	85,13
GSR0719	R002758566	7455-0	02/11/2014	85,13
GSV1773	R002579676	7455-0	23/06/2014	85,13
GSW6235	P002026278	5479-0	21/06/2014	85,13
GS				

PLACA	AIT	INFRACAO	DATA	VALOR
HGZ0587	R002756604	7455-0	05/11/2014	85,13
HGZ9224	R002582637	7455-0	24/06/2014	85,13
HHB1244	R002580780	7455-0	23/06/2014	85,13
HHB2431	P002133412	5380-0	29/10/2014	85,13
HHB2431	P001974666	5541-2	17/07/2014	53,21
HHB981	R002741381	7455-0	25/10/2014	85,13
HHB7006	R002582562	7455-0	24/06/2014	85,13
HHG7131	P002104957	5541-2	16/10/2014	53,21
HHI4010	R002583223	7455-0	24/06/2014	85,13
HHJ0691	F001138403	6050-3	17/02/2014	191,54
HHJ3533	R002581183	7455-0	23/06/2014	85,13
HHP5670	R002581381	7455-0	24/06/2014	85,13
HHP5762	R002581618	7455-0	24/06/2014	85,13
HHR2661	F001208620	6050-3	06/07/2014	191,54
HHR6860	R002581092	7455-0	22/06/2014	85,13
HHR9041	F001202723	6050-3	23/06/2014	191,54
HHT5541	F001211061	6050-3	08/07/2014	191,54
HHU7461	R002601346	7455-0	12/07/2014	85,13
HHX6231	F001255396	6050-3	26/10/2014	191,54
HIC4183	F001202802	6050-3	23/06/2014	191,54
HIK2614	R002579916	7455-0	23/06/2014	85,13
HIK8417	R002581545	7455-0	24/06/2014	85,13
HIK8451	P001966136	5509-0	28/10/2014	85,13
HIUA168	R002579451	7455-0	22/06/2014	85,13
HIX1091	P002122590	5185-1	30/10/2014	127,69
HIX1217	R002578803	7455-0	22/06/2014	85,13
HIX1217	R002580852	7455-0	20/06/2014	85,13
HIX1768	F001203074	6050-3	20/06/2014	191,54
HIX7170	P001946349	5185-1	30/05/2014	127,69
HIZ8782	R002594259	7455-0	05/07/2014	85,13
HJB4971	P002122164	5410-0	30/10/2014	85,13
HJB6711	F001251407	6050-3	17/10/2014	191,54
HJB7521	P002061128	5541-5	29/06/2014	53,21
HJD3401	R002579103	7463-0	22/06/2014	127,69
HJD3401	R002579346	7463-0	22/06/2014	127,69
HJD3401	R002579494	7463-0	22/06/2014	127,69
HJD3428	R002509311	7455-0	19/03/2014	85,13
HJE2168	R002581319	7455-0	23/06/2014	85,13
HJE3165	R002581134	7455-0	22/06/2014	85,13
HJE8701	F001202795	6050-3	22/06/2014	191,54
HJE8911	R002761971	7455-0	03/11/2014	85,13
HJB8678	R002758964	7455-0	01/11/2014	85,13
HJJ7784	F001202718	6050-3	23/06/2014	191,54
HJK0191	F001206349	6050-3	01/07/2014	191,54
HJNS147	R002579073	7455-0	22/06/2014	85,13
HJP1161	R002746491	7455-0	30/10/2014	85,13
HJP3361	P002128636	5452-1	30/10/2014	127,69
HJP5921	P002004381	5452-3	17/10/2014	127,69
HJP9231	P002109887	5681-0	18/10/2014	53,21
HJX1920	R002580070	7455-0	22/06/2014	85,13
HKH6251	P002098525	5452-3	26/10/2014	127,69
HKJ2811	P001965406	5568-0	30/10/2014	127,69
HKQ6812	R002578891	7455-0	22/06/2014	85,13
HKT3021	R002580720	7463-0	22/06/2014	127,69
HKT6708	F001202964	6050-3	22/06/2014	191,54
HLA7586	R002581204	7455-0	24/06/2014	85,13
HLB4506	P001998220	5185-1	12/08/2014	127,69
HLB6521	F001255654	6050-3	27/10/2014	191,54
HLB8025	F001145885	6050-3	26/02/2014	191,54
HLR8720	R002581556	7455-0	24/06/2014	85,13
HLG2983	F001202540	6050-3	22/06/2014	191,54
HLG4151	R002582096	7455-0	24/06/2014	85,13
HLG4151	R002596121	7455-0	07/07/2014	85,13
HLH8229	P002032856	5541-2	28/05/2014	53,21
HLH8611	P002106986	7366-2	25/10/2014	85,13
HLJ4244	R002580190	7455-0	20/06/2014	85,13
HLJ7117	R002580715	7455-0	22/06/2014	85,13
HLK8319	R002760627	7455-0	16/11/2014	85,13
HLN4730	P002120777	5487-0	16/10/2014	127,69
HLN5811	P002048427	5622-2	05/07/2014	53,21
HLN9461	P001978243	5541-3	12/07/2014	53,21
HLT8851	F001254922	6050-3	25/10/2014	191,54
HLX3771	F001121276	6050-3	09/01/2014	191,54
HLX4092	F001203985	6050-3	24/06/2014	191,54
HLX4092	F001203561	6050-3	24/06/2014	191,54
HLX4092	R002583490	7455-0	24/06/2014	85,13
HLX4092	R002581980	7455-0	24/06/2014	85,13
HLX4116	R002578984	7455-0	22/06/2014	85,13
HLX5877	F001202529	6050-3	22/06/2014	191,54
HLX7211	R002749375	7455-0	02/11/2014	85,13
HLX7211	R002736954	7455-0	24/10/2014	85,13
HMB0071	R002724872	7455-0	18/10/2014	85,13
HMC1211	R002751933	7455-0	09/11/2014	85,13
HMC3794	F001203800	6050-3	24/06/2014	191,54
HMI1591	P002120969	7366-2	24/10/2014	85,13
HMI1591	P002077394	5681-0	27/10/2014	53,21
HMI3431	P002051303	7366-2	09/07/2014	85,13
HMI7431	P002049021	5452-1	07/07/2014	127,69
HMI7461	R002742311	7455-0	22/10/2014	85,13
HMJ5906	F001203021	6050-3	23/06/2014	191,54
HMQ9161	R002585494	7455-0	28/06/2014	85,13
HMR2431	F001208482	6050-3	06/07/2014	191,54
HMT9720	F001203068	6050-3	20/06/2014	191,54

PLACA	AIT	INFRACAO	DATA	VALOR
HMY5011	P002030485	5550-0	07/07/2014	85,13
HMY7228	F001203024	6050-3	22/06/2014	191,54
HMZ2171	F001203133	6050-3	21/06/2014	191,54
HMZ2831	R002750078	7455-0	29/10/2014	85,13
HNE3141	P002127616	5185-1	26/10/2014	127,69
HNF5216	R002581240	7455-0	24/06/2014	85,13
HNI1451	P001980680	5738-0	02/11/2014	191,54
HNI4301	R002580318	7455-0	23/06/2014	85,13
HNK6462	R002580403	7455-0	23/06/2014	85,13
HNK8751	F001210127	6050-3	08/07/2014	191,54
HNL8906	F001202888	6050-3	22/06/2014	191,54
HNQ2621	P002100488	5568-0	20/10/2014	127,69
HNQ9741	P002113030	7366-2	21/10/2014	85,13
HNO9741	R002579343	7455-0	22/06/2014	85,13
HNS9854	P002096981	5509-0	05/11/2014	85,13
HNU0125	R002581937	7455-0	24/06/2014	85,13
HNW1910	R002579946	7455-0	22/06/2014	85,13
HNW2515	F001176334	6050-3	17/04/2014	191,54
HNW8764	R002580185	7455-0	23/06/2014	85,13
HNX3778	R002580489	7455-0	23/06/2014	85,13
HNX3778	R002720661	7455-0	15/10/2014	85,13
HNZ3019	R002582425	7455-0	24/06/2014	85,13
HNZ9741	F001253369	6050-3	22/10/2014	191,54
HOD6327	F001182465	6050-3	09/05/2014	191,54
HOG0201	P002081583	5541-2	24/10/2014	53,21
HOG0201	P002035993	5380-0	01/07/2014	85,13
HOC9981	F001206422	6050-3	01/07/2014	191,54
HOI5929	R002582876	7455-0	26/06/2014	85,13
HOI8651	R002584403	7455-0	26/06/2014	85,13
HOI8651	R002579969	7455-0	23/06/2014	85,13
HOJ5172	R002579784	7455-0	23/06/2014	85,13
HOZ5629	P002090953	5452-1	30/10/2014	127,69
HPF6259	F001163047	6050-3	27/03/2014	191,54
HPW3598	R002579877	7455-0	22/06/2014	85,13
HPX8656	R002579091	7455-0	22/06/2014	85,13
HRR2396	F001202916	6050-3	23/06/2014	191,54
HSF6811	F001253649	6050-3	24/10/2014	191,54
HSY2515	F001204043	6050-3	24/06/2014	191,54
HSY6386	R002578812	7455-0	22/06/2014	85,13
HTF7960	F001202680	6050-3	23/06/2014	191,54
HTY163	R002578825	7463-0	23/06/2014	127,69
HUJ6441	F001256144	6050-3	28/10/2014	191,54
HWI8181	F001203132	6050-3	21/06/2014	191,54
HXM3057	R002581934	7455-0	24/06/2014	85,13
HXO1395	R002579466	7455-0	22/06/2014	85,13
HXO5851	P002111168	5452-1	16/10/2014	127,69
HXO5277	R002578671	7463-0	21/06/2014	127,69
HXW7541	C018211875	5410-0	17/10/2014	85,13
HYD8091	R002749028	7455-0	01/11/2014	85,13
HYH5453	R002580160	7455-0	23/06/2014	85,13
HYO6507	F001202881	6050-3	23/06/2014	191,54
HYW9461	F001212486	6050-3	13/07/2014	191,54
HYI1041	R002583348	7455-0	24/06/2014	85,13
HZB2621	F001256106	6050-3	25/10/2014	191,54
HZD2011	F001203738	6050-3	26/06/2014	191,54
HZE9131	P002108008	5541-2	20/10/2014	53,21
HZE9131	P002103932	5541-2	20/10/2014	53,21
HZF1624	R002583422	7455-0	24/06/2014	85,13
HZI6101	F001154184	6050-3	11/03/2014	191,54
HZM3881	R002753669	7455-0	31/10/2014	85,13
HZM5427	R002579385	7455-0	23/06/2014	85,13
HZP1511	R002595940	7463-0	08/07/2014	127,69
HZP6701	R002731832	7455-0	20/10/2014	85,13
HZQ1740	R002580579	7455-0	22/06/2014	85,13
HZS2053	F001202844	6050-3	23/06/2014	191,54
HZT0113	P002122068	5991-0	29/10/2014	191,54
HZU7131	P002029696	5550-0	03/07/2014	85,13
HZV0365	R002579132	7455-0	23/06/2014	85,13
HZV6131	R002585799	7455-0	27/06/2014	85,13
HZV6344	R002579439	7463-0	22/06/2014	127,69
HZW1982	F001202494	6050-3	23/06/2014	191,54
HZZ1541	R002594298	7455-0	06/07/2014	85,13
HZZ3490	R002581343	7455-0	24/06/2014	85,13
IAA3382	R002413907	7455-0	26/11/2013	85,13
IAA7252	R002581905	7455-0	24/06/2014	85,13
IAE3081	R002728622	7455-0	19/10/2014	85,13
IAE6321	F001203866	6050-3	26/06/2014	191,54
IAE6434	P002052845	5550-0	22/06/2014	85,13
IAE6434	R002580061	7455-0	22/06/2014	85,13
IAF5255	F001203296	6050-3	24/06/2014	191,54
IAF0753	F001203248	6050-3	22/06/2014	191,54
IAG4619	R002582534	7455-0	24/06/2014	85,13
IAG8324	R002588855	7455-0	01/07/2014	85,13
IAH9999	R002579547	7463-0	23/06/2014	127,69
IAH9060	P001919891	5460-0	10/04/2014	85,13
IAI3835	R002581535	7455-0	24/06/2014	85,13
IAK3484	R002583200	7455-0	24/06/2014	85,13
IAL6931	F001203214	6050-3	20/06/2014	191,54
IAL6266	R002582095	7455-0	24/06/2014	

PLACA	AIT	INFRACAO	DATA	VALOR	PLACA	AIT	INFRACAO	DATA	VALOR	PLACA	AIT	INFRACAO	DATA	VALOR
JLDS809	R002579298	7455-0	23/06/2014	85,13	JMS8541	R002745819	7455-0	26/10/2014	85,13	JN64950	R002581203	7455-0	24/06/2014	85,13
JLD5951	F001209733	6050-3	07/07/2014	191,54	JMS8914	R002579667	7455-0	23/06/2014	85,13	JN84666	R002579675	7455-0	23/06/2014	85,13
JLD8461	P002029674	5452-1	10/07/2014	127,69	JMS8914	R002582176	7455-0	24/06/2014	85,13	JN9214	P002603532	7455-0	13/07/2014	85,13
JLE3161	F001254711	6050-3	25/10/2014	191,54	JMS9691	P002133810	5541-2	27/10/2014	53,21	JN9631	F001210251	6050-3	08/07/2014	191,54
JLF1971	R002740933	7463-0	25/10/2014	127,69	JMS9701	R002590041	7455-0	02/07/2014	85,13	JNJ2011	F001204222	6050-3	28/06/2014	191,54
JLF4601	R002748116	7455-0	28/10/2014	85,13	JMS9755	R002580500	7455-0	23/06/2014	85,13	JNJ2501	P002045359	5452-1	17/07/2014	127,69
JLF4719	R002581869	7455-0	23/06/2014	85,13	JMT7989	R002580237	7463-0	23/06/2014	127,69	JNJ3681	F001251281	6050-3	18/10/2014	191,54
JLF5488	F001155102	6050-3	12/03/2014	191,54	JMU2771	F001203358	6050-3	24/06/2014	191,54	JNJ4637	R002580959	7455-0	22/06/2014	85,13
JLF6131	R002732938	7455-0	22/10/2014	85,13	JMU9401	P002047126	5568-0	07/07/2014	127,69	JNJ4637	R002580889	7455-0	22/06/2014	85,13
JLF7279	R002580354	7455-0	23/06/2014	85,13	JMU2111	R002580795	7455-0	22/06/2014	85,13	JNJ9448	R002583877	7455-0	24/06/2014	85,13
JLG0641	R002744767	7455-0	26/10/2014	85,13	JMV3658	R002756861	7455-0	07/11/2014	85,13	JNK0311	F001252695	6050-3	19/10/2014	191,54
JLGS311	R002581185	7455-0	22/06/2014	85,13	JMV3951	P002120407	6050-1	22/10/2014	191,54	JNK3614	R002579332	7455-0	22/06/2014	85,13
JLGS311	F001203252	6050-3	22/06/2014	191,54	JMV5241	F001252221	6050-3	19/10/2014	191,54	JNK4872	R002497414	7471-0	03/03/2014	574,61
JLH2698	R002580073	7455-0	22/06/2014	85,13	JMW1271	P002004385	5452-3	17/10/2014	127,69	JNK5634	R002579318	7455-0	23/06/2014	85,13
JLH4873	F001202899	6050-3	23/06/2014	191,54	JMW1516	F001203227	6050-3	22/06/2014	191,54	JNK5691	R002592806	7455-0	04/07/2014	85,13
JLH6945	P001827759	5541-2	09/03/2014	53,21	JMW4961	F001253718	6050-3	23/10/2014	191,54	JNK9481	R002581891	7455-0	24/06/2014	85,13
JLH7411	F001251839	6050-3	17/10/2014	191,54	JMW4961	P002108479	5541-2	23/10/2014	53,21	JNK9994	R002580700	7455-0	22/06/2014	85,13
JLI3090	F001202741	6050-3	23/06/2014	191,54	JMX1601	F001204126	6050-3	26/06/2014	191,54	JNL1128	R002581001	7455-0	23/06/2014	85,13
JLI6161	R002750308	7463-0	29/10/2014	127,69	JMX4027	R002582514	7455-0	23/06/2014	85,13	JNL2188	R002583104	7455-0	24/06/2014	85,13
JLJ8677	R002578845	7455-0	22/06/2014	85,13	JMX6240	R002581011	7455-0	23/06/2014	85,13	JNL2759	F001203012	6050-3	23/06/2014	191,54
JLQ6434	R002581875	7455-0	23/06/2014	85,13	JMY0330	F001202640	6050-3	23/06/2014	191,54	JNL5220	R002580915	7455-0	22/06/2014	85,13
JLR3991	P002102014	5550-0	29/10/2014	85,13	JMY2271	F001252795	6050-3	19/10/2014	191,54	JNL7391	F001255519	6050-3	27/10/2014	191,54
JLR4648	R002582476	7455-0	24/06/2014	85,13	JMY3332	P001987055	5452-1	17/07/2014	127,69	JNL7518	F001203934	6050-3	24/06/2014	191,54
JLR6781	F001252134	6050-3	18/10/2014	191,54	JMY4021	P002100508	5568-0	27/10/2014	127,69	JNL7589	R002580562	7455-0	22/06/2014	85,13
JLS6751	F001205705	6050-3	30/06/2014	191,54	JMY4891	F001206786	6050-3	03/07/2014	191,54	JNM4543	F001203362	6050-3	24/06/2014	191,54
JLT6898	R002579005	7455-0	23/06/2014	85,13	JMY5081	R002750509	7455-0	30/10/2014	85,13	JNM5231	P001928270	5690-0	20/07/2014	127,69
JLT6944	R002581983	7463-0	24/06/2014	127,69	JMY5431	R002580533	7455-0	23/06/2014	85,13	JNM6771	P001927185	5487-0	15/07/2014	127,69
JLT8931	F001209566	6050-3	07/07/2014	191,54	JMY7733	R002580040	7455-0	22/06/2014	85,13	JNM8134	R002581441	7455-0	24/06/2014	85,13
JLU5000	F001202806	6050-3	23/06/2014	191,54	JMY8801	P002035748	5452-1	04/07/2014	127,69	JNM8741	F001251893	6050-3	17/10/2014	191,54
JLU5561	R002579032	7455-0	23/06/2014	85,13	JMY9799	R002579956	7455-0	23/06/2014	85,13	JNM8744	R002579503	7455-0	23/06/2014	85,13
JLU9931	R002595261	7455-0	06/07/2014	85,13	JMZ2892	P002104744	5479-0	31/10/2014	85,13	JNN3359	R002580781	7455-0	23/06/2014	85,13
JLV8201	F001252328	6050-3	19/10/2014	191,54	JMZ3371	P001259008	6564-0	23/10/2014	191,54	JNN6565	R002580147	7455-0	23/06/2014	85,13
JLY1964	R002580714	7455-0	22/06/2014	85,13	JMZ3754	R002579796	7455-0	23/06/2014	85,13	JNN6601	P002044264	5541-6	29/06/2014	53,21
JLY9144	R002579871	7455-0	22/06/2014	85,13	JMZ5011	P002106842	5541-2	23/10/2014	53,21	JNN7180	R002581172	7455-0	23/06/2014	85,13
JLZ0967	F001203237	6050-3	20/06/2014	191,54	JMZ5257	F001209339	6050-3	07/07/2014	191,54	JNN7180	R002581957	7455-0	24/06/2014	85,13
JLZ4561	R002579282	7455-0	22/06/2014	85,13	JMZ7096	F001149856	6050-3	07/03/2014	191,54	JNN7481	R002753183	7455-0	29/10/2014	85,13
JLZ7492	F001202524	6050-3	22/06/2014	191,54	JMZ8081	C018656660	5452-1	21/10/2014	127,69	JNN7501	F001209544	6050-3	07/07/2014	191,54
JMA6707	R002580122	7455-0	23/06/2014	85,13	JMZ8790	R002580459	7455-0	22/06/2014	85,13	JNN8511	F001203041	6050-3	23/06/2014	191,54
JMC5489	R002578980	7455-0	22/06/2014	85,13	JNA0981	R002581576	7455-0	24/06/2014	85,13	JNN9014	R002580703	7455-0	22/06/2014	85,13
JMD3301	P001963418	5550-0	30/06/2014	85,13	JNA4200	R002585302	7455-0	24/06/2014	85,13	JNN9427	R002583342	7455-0	23/06/2014	85,13
JMD6601	F001210210	6050-3	09/07/2014	191,54	JNA5151	F001257220	6050-3	31/10/2014	191,54	JNO0598	F001203932	6050-3	24/06/2014	191,54
JME3221	F001256009	5673-2	27/10/2014	85,13	JNA5901	R002583868	7455-0	24/06/2014	85,13	JNO1057	P001912777	5541-2	11/02/2014	53,21
JME4831	P002055214	5185-1	15/07/2014	127,69	JNA6091	R002733151	7455-0	23/10/2014	85,13	JNO1151	F001203939	6050-3	24/06/2014	191,54
JME9759	F001203049	6050-3	22/06/2014	191,54	JNA7436	R002581531	7455-0	24/06/2014	85,13	JNO5031	R002749769	7455-0	29/10/2014	85,13
JMF3001	F001212260	6050-3	14/07/2014	191,54	JNA8690	F001203044	6050-3	23/06/2014	191,54	JNO6671	P002058846	5550-0	09/07/2014	85,13
JMF6136	F001203014	6050-3	23/06/2014	191,54	JNA9781	R002741785	7455-0	25/10/2014	85,13	JNO6731	F001208310	6050-3	05/07/2014	191,54
JMF6136	F001202983	6050-3	23/06/2014	191,54	JNB0015	R002578792	7455-0	23/06/2014	85,13	JNO7057	F001159595	6050-3	22/03/2014	191,54
JMG0991	R002747481	7455-0	27/10/2014	85,13	JNB2588	R002579459	7463-0	22/06/2014	127,69	JNO7431	P001973116	5185-1	07/07/2014	127,69
JMG2499	F001202478	6050-3	22/06/2014	191,54	JNB4622	R002580846	7455-0	21/06/2014	85,13	JNO7431	P001973117	5185-2	07/07/2014	127,69
JMI3445	R002580701	7463-0	22/06/2014	127,69	JNB4681	F001210745	6050-3	11/07/2014	191,54	JNO8261	R002581898	7455-0	24/06/2014	85,13
JMI7531	R002582276	7455-0	24/06/2014	85,13	JNB6086	R002578912	7455-0	22/06/2014	85,13	JNO9075	R002580381	7455-0	22/06/2014	85,13
JMI8033	R002579402	7455-0	22/06/2014	85,13	JNB8571	F001211039	6050-3	10/07/2014	191,54	JNP0398	R002580226	7455-0	23/06/2014	85,13
JMJ1901	P002058210	5185-1	10/07/2014	127,69	JNC2371	F001255022	6050-3	23/10/2014	191,54	JNP0398	R002579795	7455-0	22/06/2014	85,13
JMJ1901	P001987049	5452-1	17/07/2014	127,69	JNC5871	P001963054	5452-1	05/07/2014	127,69	JNP0893	F001203055	6050-3	23/06/2014	191,54
JMJ7212	F001202918	6050-3	23/06/2014	191,54	JND0004	R002580788	7455-0	23/06/2014	85,13	JNP3443	P001930548	5541-2	26/04/2014	53,21
JMK3401	R002732992	7455-0	20/10/2014	85,13	JND03261	P001941187	7366-2	11/07/2014	85,13	JNP3501	R002727820	7455-0	19/10/2014	85,13
JMK8811	F001256921	6050-3	30/10/2014	191,54	JND3956	R002759429	7455-0	02/11/2014	85,13	JNP4669	R002581781	7455-0	24/06/2014	85,13
JMK9047	F001202961	6050-3	22/06/2014	191,54	JND5011	R002586597	7463-0	27/06/2014	127,69	JNP5937	R002583242	7455-0	24/06/2014	85,13
JMK9047	R002583110	7455-0	24/06/2014	85,13	JND5470	R002579040	7455-0	23/06/2014	85,13	JNP7468	R002583873	7455-0	24/06/2014	85,13
JML2488	F001202662	6050-3	22/06/2014	191,54	JND5501	F001211768	6050-3	13/07/2014	191,54	JNP9248	R002582450	7455-0	24/06/2014	85,13
JML3511	F001209321	6050-3	07/07/2014	191,54	JND8315	F001125807	6050-3	15/01/2014	191,54	JNP9576	F001203929	5673-2	24/06/2014	85,13
JML4551	F001205635	6050-3	29/06/2014	191,54	JNE6851	R002604045	7455-0	13/07/2014	85,13	JNQ0648	R002583435	7455-0	24/06/2014	85,13
JML6521	F001207947	6050-3	04/07/2014	191,54	JNE7781	F001212820	6050-3	14/07/2014	191,54	JNQ0648	R002580976	7455-0	22/06/2014	85,13
JMM1588	F001167287	6050-3	02/04/2014	191,54	JNE9631	F001209974	6050-3	08/07/2014	191,54	JNQ2281	P002017037	5452-3	18/10/2014	127,69
JMM3831	R002733120	7455-0	23/10/2014	85,13	JNF1595	R002579079	7455-0	22/06/2014	85,13	JNQ4605	R002579180	7455-0	22/06/2014	85,13



PLACA	AIT	INFRACAO	DATA	VALOR
JNT3268	R002581529	7455-0	24/06/2014	85,13
JNT3651	P002047165	5843-4	18/07/2014	127,69
JNT3751	P002128815	5550-0	29/10/2014	85,13
JNT3751	R002579083	7455-0	22/06/2014	85,13
JNT3751	R002594179	7455-0	06/07/2014	85,13
JNT4087	R002581809	7455-0	24/06/2014	85,13
JNT5694	R002582387	7455-0	24/06/2014	85,13
JNT7741	P002119338	7366-2	19/10/2014	85,13
JNT8391	R002602463	7455-0	13/07/2014	85,13
JNT8872	F001202508	6050-3	22/06/2014	191,54
JNU3451	F001208345	6050-3	06/07/2014	191,54
JNU3451	R002584570	7455-0	28/06/2014	85,13
JNU6073	R002579992	7455-0	23/06/2014	85,13
JNU7559	F001155018	6050-3	14/03/2014	191,54
JNU7559	F001150753	6050-3	07/03/2014	191,54
JNU8277	R002580280	7455-0	23/06/2014	85,13
JNU9629	F001202812	6050-3	22/06/2014	191,54
JNV3495	P002047533	5452-2	20/06/2014	127,69
JNV6434	R002581023	7455-0	23/06/2014	85,13
JNV7811	F001207818	6050-3	04/07/2014	191,54
JNW1631	P002019673	5746-1	18/07/2014	85,13
JNW5991	F001258209	6050-3	03/11/2014	191,54
JNW6421	R002580564	7455-0	22/06/2014	85,13
JNX0704	R002583584	7455-0	23/06/2014	85,13
JNX1252	R002579196	7455-0	23/06/2014	85,13
JNX1268	F001150044	6050-3	05/03/2014	191,54
JNX2071	F001209590	6050-3	07/07/2014	191,54
JNX3883	R002583048	7455-0	24/06/2014	85,13
JNX4553	R002581337	7455-0	23/06/2014	85,13
JNX4793	R002580598	7455-0	23/06/2014	85,13
JNX5485	F001202450	6050-3	22/06/2014	191,54
JNX5616	F001202630	6050-3	22/06/2014	191,54
JNX6678	R002579210	7455-0	23/06/2014	85,13
JNX7001	P001963044	6041-2	03/07/2014	127,69
JNX9121	F001206398	6050-3	30/06/2014	191,54
JNX9644	P002138610	5185-1	04/11/2014	127,69
JNY0164	R002580317	7455-0	23/06/2014	85,13
JNY0554	R002580081	7455-0	22/06/2014	85,13
JNY2151	F001211153	6050-3	09/07/2014	191,54
JNY3316	F001203174	6050-3	22/06/2014	191,54
JNY4263	R002580552	7455-0	22/06/2014	85,13
JNY4511	F001208969	6050-3	08/07/2014	191,54
JNY4536	F001202919	6050-3	23/06/2014	191,54
JNY4581	R002585686	7455-0	27/06/2014	85,13
JNY4811	R002601749	7455-0	12/07/2014	85,13
JNY4829	R002580873	7455-0	22/06/2014	85,13
JNY6101	R002752065	7455-0	08/11/2014	85,13
JNY6161	P002057545	6122-0	09/07/2014	191,54
JNY7406	R002476369	7455-0	05/02/2014	85,13
JNY7413	F001202530	6050-3	22/06/2014	191,54
JNY8191	F001205905	6050-3	01/07/2014	191,54
JNY8391	P002094018	7366-2	23/10/2014	85,13
JNY8391	R002723964	7455-0	18/10/2014	85,13
JNY8507	R002579027	7455-0	23/06/2014	85,13
JNY9431	R002748121	7455-0	28/10/2014	85,13
JNY9884	R002581197	7463-0	23/06/2014	127,69
JNY9884	R002579655	7463-0	23/06/2014	127,69
JNZ0463	F001202695	6050-3	22/06/2014	191,54
JNZ1199	F001203242	6050-3	22/06/2014	191,54
JNZ5536	F001203020	6050-3	23/06/2014	191,54
JNZ5737	R002579300	7455-0	23/06/2014	85,13
JNZ5941	P002019227	5550-0	04/07/2014	85,13
JNZ6731	F001209068	6050-3	07/07/2014	191,54
JNZ8588	R002579021	7455-0	23/06/2014	85,13
JNZ9301	F001210348	6050-3	08/07/2014	191,54
JOA0511	R002730014	7455-0	21/10/2014	85,13
JOC1000	F001202780	6050-3	22/06/2014	191,54
JOC1461	R002584415	7455-0	28/06/2014	85,13
JOE3100	F001140094	6050-3	19/02/2014	191,54
JOE4091	F001210855	6050-3	10/07/2014	191,54
JOE6151	F001258264	6050-3	03/11/2014	191,54
JOE7161	F001203512	6050-3	24/06/2014	191,54
JOE8177	R002581157	7455-0	22/06/2014	85,13
JOE8177	R002581107	7455-0	22/06/2014	85,13
JOE8177	R002581098	7463-0	22/06/2014	127,69
JOE7956	R002580470	7455-0	23/06/2014	85,13
JOE8951	C018609790	5410-0	17/10/2014	85,13
JOG2749	F001143966	6050-3	25/02/2014	191,54
JOG2811	P002050368	7366-2	11/07/2014	85,13
JOG3228	F001203891	6050-3	24/06/2014	191,54
JOG3490	R002581647	7455-0	24/06/2014	85,13
JOG3710	R002583190	7455-0	23/06/2014	85,13
JOG3761	P002054027	5550-0	03/07/2014	85,13
JOG4031	F001257468	6050-3	01/11/2014	191,54
JOG4031	P001371340	5550-0	10/07/2014	85,13
JOG4168	R002582267	7455-0	24/06/2014	85,13
JOG4211	R002585507	7455-0	28/06/2014	85,13
JOG4729	F001202701	6050-3	22/06/2014	191,54
JOG4910	R002583848	7455-0	24/06/2014	85,13
JOG5226	R002761444	7455-0	03/11/2014	85,13
JOG5257	F001202644	6050-3	23/06/2014	191,54
JOG5566	R002580760	7455-0	23/06/2014	85,13
JOG5601	P001941186	5738-0	05/07/2014	191,54

PLACA	AIT	INFRACAO	DATA	VALOR
JOG6769	R002578886	7455-0	23/06/2014	85,13
JOG6861	P002045445	7366-2	16/10/2014	85,13
JOG6864	P001881146	5681-0	06/01/2014	53,21
JOG6951	P001986103	5452-1	17/07/2014	127,69
JOG7361	R002750199	7463-0	30/10/2014	127,69
JOG7477	R002580392	7455-0	22/06/2014	85,13
JOG7477	F001203900	6050-3	24/06/2014	191,54
JOG7531	P002046764	5550-0	03/07/2014	85,13
JOG7582	F001203192	6050-3	19/06/2014	191,54
JOG7651	R002579560	7455-0	23/06/2014	85,13
JOG7701	R001205336	6050-3	29/06/2014	191,54
JOG7774	R002603173	7455-0	13/07/2014	85,13
JOG7781	F001206073	6050-3	30/06/2014	191,54
JOG7917	R002579500	7455-0	23/06/2014	85,13
JOG8178	R002579608	7455-0	22/06/2014	85,13
JOG8307	R002582090	7455-0	24/06/2014	85,13
JOG8307	R002581683	7455-0	24/06/2014	85,13
JOG8463	R002581524	7455-0	23/06/2014	85,13
JOG8738	R002581117	7455-0	23/06/2014	85,13
JOG8802	R002579148	7455-0	23/06/2014	85,13
JOG8861	F001205178	6050-3	27/06/2014	191,54
JOG8861	F001205879	6050-3	30/06/2014	191,54
JOG8861	F001204834	6050-3	28/06/2014	191,54
JOG8985	R002581119	7455-0	23/06/2014	85,13
JOG9231	P002100589	5703-0	18/10/2014	85,13
JOG9345	R002579983	7455-0	23/06/2014	85,13
JOG9388	R002580871	7455-0	23/06/2014	85,13
JOG9657	P001938725	5185-1	05/03/2014	127,69
JOG9675	R002578872	7455-0	23/06/2014	85,13
JOG9832	F001203152	6050-3	22/06/2014	191,54
JOG9921	P001412480	5550-0	16/07/2014	85,13
JOG9951	F001254759	6050-3	25/10/2014	191,54
JOK3651	R002728951	7455-0	19/10/2014	85,13
JOK0271	R002592423	7463-0	04/07/2014	127,69
JOK0651	F001204939	6050-3	28/06/2014	191,54
JOK0711	R002597169	7455-0	07/07/2014	85,13
JOK1491	R002594793	7463-0	06/07/2014	127,69
JOK1953	F001202543	6050-3	22/06/2014	191,54
JOK1971	F001256300	6050-3	28/10/2014	191,54
JOK3202	F001203621	6050-3	24/06/2014	191,54
JOK8000	R002582643	7455-0	24/06/2014	85,13
JOK9616	P002067833	6050-1	13/07/2014	191,54
JOL7971	R002747512	7455-0	28/10/2014	85,13
JOM0407	R002579176	7455-0	22/06/2014	85,13
JOM0438	F001202584	6050-3	23/06/2014	191,54
JOM1371	F001205833	6050-3	01/07/2014	191,54
JOM1371	R002584012	7455-0	28/06/2014	85,13
JOM1435	R002757608	7455-0	01/11/2014	85,13
JOM1853	R002581367	7455-0	24/06/2014	85,13
JOM2179	R002579321	7455-0	23/06/2014	85,13
JOM2266	R002580559	7455-0	22/06/2014	85,13
JOM2356	R002581340	7455-0	24/06/2014	85,13
JOM6989	R002579983	7455-0	23/06/2014	85,13
JOM6989	R002579227	7455-0	23/06/2014	85,13
JOM7466	F001202855	6050-3	23/06/2014	191,54
JOM8081	P002125750	5452-1	27/10/2014	127,69
JOM8081	R002594596	7455-0	05/07/2014	85,13
JOM8371	F001202599	6050-3	22/06/2014	191,54
JOM8908	R002580549	7455-0	22/06/2014	85,13
JO00750	F001203266	6050-3	22/06/2014	191,54
JO01128	F001202951	6050-3	20/06/2014	191,54
JO03661	P002057840	5452-1	21/07/2014	127,69
JO05921	R002578837	7455-0	22/06/2014	85,13
JO08491	F001210159	6050-3	08/07/2014	191,54
JOE2129	P001958414	7366-2	22/04/2014	85,13
JOP6441	R002743461	7455-0	20/10/2014	85,13
JOR0850	F001166400	6050-3	03/04/2014	191,54
JOR2173	R002579436	7455-0	22/06/2014	85,13
JOR2173	R002581951	7455-0	24/06/2014	85,13
JOR5023	R002581917	7455-0	24/06/2014	85,13
JOS8141	F001253189	6050-3	20/10/2014	191,54
JOT2709	F001176398	6050-3	16/04/2014	191,54
JOT2793	R002579052	7455-0	23/06/2014	85,13
JOT4194	R002581400	7455-0	24/06/2014	85,13
JOT5151	F001202749	6050-3	22/06/2014	191,54
JOT6336	R002579068	7455-0	22/06/2014	85,13
JOT6967	R002581913	7455-0	24/06/2014	85,13
JOT7181	F001204225	6050-3	27/06/2014	191,54
JOT8731	R002746719	7463-0	27/10/2014	127,69
JOT9250	R002582797	7455-0	24/06/2014	85,13
JOE2661	P002108247	5380-0	24/10/2014	85,13
JOE8991	R002724361	7455-0	17/10/2014	85,13
JOU7181	F001204790	6050-3	28/06/2014	191,54
JOV8228	P001965064	6050-1	19/06/2014	191,54
JOV9081	P002051207	5479-0	03/07/2014	85,13
JOV9151	P002054984	6041-2	01/11/2014	127,69
JOV9411	R002582215	7455-0	24/06/2014	85,13
JOW0241	R002747062	7463-0	29/10/2014	127,69
JOW2880	F001141113	6050-3	21/02/2014	191,54
JOW7949	R002579185	7455-0	23/06/2014	

PLACA	AIT	INFRACAO	DATA	VALOR	PLACA	AIT	INFRACAO	DATA	VALOR	PLACA	AIT	INFRACAO	DATA	VALOR
JPD8586	R002580861	7455-0	22/06/2014	85,13	JPI6143	R002580610	7455-0	23/06/2014	85,13	JPM4489	P002059249	5819-6	16/07/2014	574,61
JPD8605	R002759559	7455-0	02/11/2014	85,13	JPI6511	R002585323	7463-0	28/06/2014	127,69	JPM5824	P001906169	5819-6	19/04/2014	574,61
JPD8817	R002581874	7455-0	23/06/2014	85,13	JPI6861	F001253242	6050-3	22/10/2014	191,54	JPM6071	P001986111	7366-2	17/07/2014	85,13
JPD9001	F001204311	6050-3	28/06/2014	191,54	JPI7384	R002580467	7463-0	23/06/2014	127,69	JPM6696	F001202896	6050-3	22/06/2014	191,54
JPD9045	R002581534	7455-0	24/06/2014	85,13	JPI7404	R002579302	7455-0	23/06/2014	85,13	JPM7005	R002581308	7455-0	24/06/2014	85,13
JPD9727	F001202719	6050-3	23/06/2014	191,54	JPI7811	F001210678	6050-3	11/07/2014	191,54	JPM9842	R002581988	7455-0	24/06/2014	85,13
JPD9821	R002736880	7455-0	24/10/2014	85,13	JPI8583	R002578857	7455-0	23/06/2014	85,13	JPN0426	R002580860	7455-0	22/06/2014	85,13
JPE0508	F001202827	6050-3	22/06/2014	191,54	JPI9427	R002583960	7455-0	23/06/2014	85,13	JPN0602	R002578956	7455-0	22/06/2014	85,13
JPE0742	F001202526	6050-3	22/06/2014	191,54	JPI9631	R002754822	7455-0	10/11/2014	85,13	JPN1660	R002582338	7455-0	23/06/2014	85,13
JPE2900	R002581391	7455-0	24/06/2014	85,13	JPI9984	R002580782	7455-0	23/06/2014	85,13	JPN1921	F001205086	6050-3	29/06/2014	191,54
JPE4721	R002603515	7455-0	13/07/2014	85,13	JPI9984	R002581895	7455-0	24/06/2014	85,13	JPN2310	F001166916	6050-3	03/04/2014	191,54
JPE5621	F001210307	6050-3	08/07/2014	191,54	JPJ1521	P002027597	7366-2	05/07/2014	85,13	JPN2331	P002099901	7366-2	22/10/2014	85,13
JPE5826	P002138224	5185-1	06/11/2014	127,69	JPJ1873	R002579569	7463-0	23/06/2014	127,69	JPN2583	F001202548	6050-3	23/06/2014	191,54
JPE5826	P002138233	5738-0	06/11/2014	191,54	JPJ3705	R002579912	7455-0	23/06/2014	85,13	JPN2671	R002594264	7455-0	06/07/2014	85,13
JPE8299	P002002523	5452-1	14/08/2014	127,69	JPJ3870	R002583354	7455-0	24/06/2014	85,13	JPN3111	P001984653	5185-1	15/07/2014	127,69
JPE8524	R002581028	7455-0	23/06/2014	85,13	JPJ3951	R002746199	7455-0	25/10/2014	85,13	JPN3131	F001254302	6050-3	24/10/2014	191,54
JPE9281	F001256684	6050-3	30/10/2014	191,54	JPJ3951	P002103673	5541-1	21/10/2014	53,21	JPN3511	P002029395	5550-0	15/07/2014	85,13
JPE9401	P002018948	5681-0	05/07/2014	53,21	JPJ4896	R002579033	7455-0	23/06/2014	85,13	JPN3733	R002583062	7455-0	24/06/2014	85,13
JPF0898	R002583685	7455-0	24/06/2014	85,13	JPJ4896	R002578967	7455-0	22/06/2014	85,13	JPN3871	F001205868	6050-3	30/06/2014	191,54
JPF0917	R002580423	7455-0	22/06/2014	85,13	JPJ5051	F001209828	6050-3	08/07/2014	191,54	JPN3941	R002579108	7455-0	23/06/2014	85,13
JPF1951	F001205946	6050-3	01/07/2014	191,54	JPJ5152	R002580077	7455-0	22/06/2014	85,13	JPN4279	R002581033	7455-0	23/06/2014	85,13
JPF2821	P002074356	5185-1	26/10/2014	127,69	JPJ6940	R002583672	7455-0	24/06/2014	85,13	JPN4403	P001972695	5452-1	02/06/2014	127,69
JPF3136	R002583394	7455-0	24/06/2014	85,13	JPJ7007	R002578833	7455-0	22/06/2014	85,13	JPN4681	P002058741	6858-0	13/07/2014	85,13
JPF4201	F001205490	6050-3	29/06/2014	191,54	JPJ7625	P002075241	5509-0	04/11/2014	85,13	JPN5049	R002580570	7455-0	22/06/2014	85,13
JPF4295	R002581022	7455-0	23/06/2014	85,13	JPJ7828	R002579512	7455-0	23/06/2014	85,13	JPN5061	R002744779	7455-0	27/10/2014	85,13
JPF6301	R002745601	7455-0	27/10/2014	85,13	JPJ7828	R002579373	7455-0	23/06/2014	85,13	JPN5351	P002053101	5452-1	04/07/2014	127,69
JPF6383	R002580042	7463-0	22/06/2014	127,69	JPJ9471	F001210778	6050-3	09/07/2014	191,54	JPN5371	F001212808	6050-3	13/07/2014	191,54
JPF6957	R002578822	7455-0	22/06/2014	85,13	JPK0662	R002580113	7455-0	23/06/2014	85,13	JPN5541	C016983340	5991-0	11/07/2014	191,54
JPF7300	F001203039	6050-3	22/06/2014	191,54	JPK1020	F001203384	6050-3	23/06/2014	191,54	JPN5681	F001206438	6050-3	01/07/2014	191,54
JPF7300	R002579566	7455-0	23/06/2014	85,13	JPK1749	F001202579	6050-3	22/06/2014	191,54	JPN5889	R002582777	7455-0	23/06/2014	85,13
JPF8961	R002753588	7463-0	31/10/2014	127,69	JPK2071	R002748747	7455-0	26/10/2014	85,13	JPN6802	R002580487	7455-0	23/06/2014	85,13
JPF9630	F001202597	6050-3	23/06/2014	191,54	JPK2191	R002744845	7455-0	26/10/2014	85,13	JPN6802	R002580655	7455-0	23/06/2014	85,13
JPF9993	F001203087	6050-3	21/06/2014	191,54	JPK2191	R002723264	7455-0	18/10/2014	85,13	JPN6982	R002579136	7455-0	23/06/2014	85,13
JPG0604	F001202472	6050-3	22/06/2014	191,54	JPK2191	R002742911	7455-0	25/10/2014	85,13	JPN7001	R002597600	7455-0	08/07/2014	85,13
JPG0614	P002059088	5550-0	17/07/2014	85,13	JPK2341	F001212085	6050-3	12/07/2014	191,54	JPN8395	F001252525	6050-3	19/10/2014	191,54
JPG0801	P001700313	5185-1	28/10/2014	127,69	JPK2840	R002581120	7455-0	23/06/2014	85,13	JPN8718	F001134762	6050-3	12/02/2014	191,54
JPG0851	P002055368	5452-1	12/07/2014	127,69	JPK3251	R002753249	7455-0	31/10/2014	85,13	JPN9632	P002047549	5550-0	20/06/2014	85,13
JPG0944	R002579144	7455-0	23/06/2014	85,13	JPK4611	P002049251	5681-0	28/06/2014	53,21	JPN9841	P002064254	5541-2	13/07/2014	53,21
JPG1659	R002581429	7463-0	24/06/2014	127,69	JPK4772	F001137211	6050-3	16/02/2014	191,54	JP00017	R002579058	7455-0	23/06/2014	85,13
JPG1955	R002582091	7455-0	24/06/2014	85,13	JPK4821	P002061480	5541-6	04/07/2014	53,21	JP00161	P002058289	5550-0	15/07/2014	85,13
JPG1961	F001206343	6050-3	30/06/2014	191,54	JPK5047	R002580632	7455-0	23/06/2014	85,13	JP00278	R002578973	7455-0	22/06/2014	85,13
JPG2432	F001202799	6050-3	22/06/2014	191,54	JPK5057	R002579971	7455-0	23/06/2014	85,13	JP00511	R002601599	7455-0	13/07/2014	85,13
JPG2731	P002048296	5550-0	30/06/2014	85,13	JPK5674	P002121946	5550-0	02/11/2014	85,13	JP01301	R002745194	7455-0	26/10/2014	85,13
JPG3550	F001203177	6050-3	23/06/2014	191,54	JPK9594	R002583690	7455-0	24/06/2014	85,13	JP02608	R002583351	7455-0	24/06/2014	85,13
JPG7506	F001202487	6050-3	23/06/2014	191,54	JPK6789	R002581259	7455-0	24/06/2014	85,13	JP02608	R002580466	7455-0	23/06/2014	85,13
JPG8165	F001146598	6050-3	02/03/2014	191,54	JPK7971	F001256442	6050-3	29/10/2014	191,54	JP03407	R002583925	7455-0	24/06/2014	85,13
JPG8269	F001202624	6050-3	23/06/2014	191,54	JPK8342	R002580106	7455-0	23/06/2014	85,13	JP03504	R002580454	7455-0	22/06/2014	85,13
JPG8598	R002583078	7455-0	24/06/2014	85,13	JPK9043	F001203018	6050-3	23/06/2014	191,54	JP03711	P001974661	5541-2	12/07/2014	53,21
JPG9251	F001212137	6050-3	12/07/2014	191,54	JPK9401	F001209977	6050-3	09/07/2014	191,54	JP03821	F001212672	6050-3	13/07/2014	191,54
JPG9971	F001208571	6050-3	05/07/2014	191,54	JPK9536	F001181625	6050-3	08/05/2014	191,54	JP04033	R002579345	7455-0	22/06/2014	85,13
JPG9971	P002051298	7366-2	08/07/2014	85,13	JPL0701	R002599584	7455-0	11/07/2014	85,13	JP04120	R002754960	7455-0	01/11/2014	85,13
JPH0237	R002579737	7455-0	23/06/2014	85,13	JPL0741	F001212382	6050-3	13/07/2014	191,54	JP04721	F001210001	6050-3	08/07/2014	191,54
JPH0239	R002581101	7455-0	22/06/2014	85,13	JPL1201	F001204483	6050-3	28/06/2014	191,54	JP04874	R002578942	7455-0	22/06/2014	85,13
JPH0281	P001989702	5550-0	22/07/2014	85,13	JPL1370	R002581908	7455-0	24/06/2014	85,13	JP05038	R002582956	7455-0	24/06/2014	85,13
JPH0569	F001202846	6050-3	23/06/2014	191,54	JPL1481	R002753349	7455-0	31/10/2014	85,13	JP05978	R002580858	7455-0	22/06/2014	85,13
JPH0577	R002759350	7455-0	02/11/2014	85,13	JPL1795	F001202863	6050-3	22/06/2014	191,54	JP07151	P002020178	5452-1	06/07/2014	127,69
JPH0621	F001256842	6050-3	28/10/2014	191,54	JPL2122	R002579648	7455-0	23/06/2014	85,13	JP07618	F001203748	6050-3	24/06/2014	191,54
JPH0621	P002018863	5487-0	04/07/2014	127,69	JPL3390	R002580027	7455-0	20/06/2014	85,13	JP07638	R002581131	7463-0	23/06/2014	127,69
JPH1064	F001203411	6050-3	24/06/2014	191,54	JPL3940	R002581227	7455-0	24/06/2014	85,13	JP08090	F001202643	6050-3	23/06/2014	191,54
JPH1396	R002580962	7455-0	22/06/2014	85,13	JPL3949	R002578807	7463-0	23/06/2014	127,69	JP08434	F001168061	6050-3	03/04/2014	191,54
JPH1559	R002580098	7455-0	22/06/2014	85,13	JPL4007	R002581242	7455-0	24/06/2014	85,13	JP08440	R002579878	7455-0	22/06/2014	85,13
JPH1839	R002580594	7455-0	23/06/2014	85,13	JPL4266	R002578871	7455-0	23/06/2014	85,13	JP08841	R002593316	7455-0	04/07/2014	85,13
JPH1928	R002580885	7455-0	22/06/2014	85,13	JPL4542	F001170829	6050-3	08/04/2014	191,54	JP08878	F001164705	6050-3	29/03/2014	191,54
JPH1963	F001203633	6050-3	24/06/2014	191,54	JPL4901	F001255242	6050-3	26/10/2014	191,54	JP09191	R002590786	7455-0	03/07/2014	85,13
JPH2261	R002729617	7455-0	19/10/2014	85,13	JPL5									



PLACA	AIT	INFRACAO	DATA	VALOR
JPP6650	R002580174	7455-0	23/06/2014	85,13
JPP6701	P002047844	7366-2	04/07/2014	85,13
JPP6761	R002752985	7455-0	31/10/2014	85,13
JPP6851	F001212266	6050-3	13/07/2014	191,54
JPP7080	F001203481	6050-3	24/06/2014	191,54
JPP7355	R002579822	7455-0	22/06/2014	85,13
JPP7576	R002583202	7455-0	24/06/2014	85,13
JPP7954	F001253297	6050-3	22/10/2014	191,54
JPP8449	F001203225	6050-3	21/06/2014	191,54
JPP9200	F001143026	6050-3	24/02/2014	191,54
JPP9306	R002582251	7455-0	24/06/2014	85,13
JPP9343	R002581985	7455-0	24/06/2014	85,13
JPP9959	R002580419	7455-0	20/06/2014	85,13
JPQ0487	R002580103	7455-0	23/06/2014	85,13
JPQ0661	F001252117	6050-3	19/10/2014	191,54
JPQ0961	F001208282	6050-3	06/07/2014	191,54
JPQ1250	R002579536	7455-0	23/06/2014	85,13
JPQ1576	R002579581	7455-0	23/06/2014	85,13
JPQ1578	R002580765	7455-0	23/06/2014	85,13
JPQ1935	F001202898	6050-3	23/06/2014	191,54
JPQ3055	R002578923	7455-0	23/06/2014	85,13
JPQ3431	C014426203	5428-1	09/07/2014	191,54
JPQ3528	F001168252	6050-3	04/04/2014	191,54
JPQ4261	F001210262	6050-3	09/07/2014	191,54
JPQ4704	R002578790	7455-0	22/06/2014	85,13
JPQ4754	R002580052	7455-0	22/06/2014	85,13
JPQ4811	F001209615	6050-3	07/07/2014	191,54
JPQ5765	F001156249	6050-3	15/03/2014	191,54
JPQ6081	P002117949	5452-1	22/10/2014	127,69
JPQ6179	F001202968	6050-3	22/06/2014	191,54
JPQ6179	R002579375	7455-0	23/06/2014	85,13
JPQ6642	R002579977	7455-0	22/06/2014	85,13
JPQ6830	R002581083	7455-0	22/06/2014	85,13
JPQ7151	F001210466	6050-3	11/07/2014	191,54
JPQ7565	R002580086	7455-0	22/06/2014	85,13
JPQ7651	P002062455	5568-0	13/07/2014	127,69
JPQ8031	P002117526	7366-2	21/10/2014	85,13
JPQ8112	R002580399	7455-0	23/06/2014	85,13
JPQ8704	F001202748	6050-3	22/06/2014	191,54
JPQ9077	F001182491	6050-3	09/05/2014	191,54
JPQ9474	P001937125	5185-1	04/03/2014	127,69
JPR0051	R002586395	7455-0	29/06/2014	85,13
JPR0145	R002585289	7455-0	23/06/2014	85,13
JPR0186	R002580956	7455-0	22/06/2014	85,13
JPR0211	C014428018	5452-2	16/10/2014	127,69
JPR0564	R002580038	7455-0	22/06/2014	85,13
JPR1011	R002580939	7455-0	22/06/2014	85,13
JPR1175	P001931086	5541-2	02/04/2014	53,21
JPR1421	P002115931	5550-0	22/10/2014	85,13
JPR1693	F001202485	6050-3	23/06/2014	191,54
JPR1716	P001918346	5452-1	03/04/2014	127,69
JPR2888	F001144676	6050-3	25/02/2014	191,54
JPR2942	R002580429	7455-0	22/06/2014	85,13
JPR3454	R002600821	7455-0	12/07/2014	85,13
JPR3501	R002744835	7455-0	26/10/2014	85,13
JPR4118	R002580907	7455-0	23/06/2014	85,13
JPR4511	P001981855	7366-2	15/07/2014	85,13
JPR4542	F001202952	6050-3	20/06/2014	191,54
JPR4711	P002059354	5185-1	18/07/2014	127,69
JPR4842	F001202613	6050-3	22/06/2014	191,54
JPR4929	R002579506	7455-0	23/06/2014	85,13
JPR5031	F001210488	6050-3	10/07/2014	191,54
JPR5971	F001209249	6050-3	05/07/2014	191,54
JPR6356	P002047537	5622-2	20/06/2014	53,21
JPR6709	R002580613	7455-0	23/06/2014	85,13
JPR7111	P002133578	5541-2	27/10/2014	53,21
JPR7291	F001205304	6050-3	29/06/2014	191,54
JPR7651	P002113376	5185-1	24/10/2014	127,69
JPR7897	R002581818	7455-0	24/06/2014	85,13
JPR7994	R002583484	7455-0	23/06/2014	85,13
JPR8424	R002580247	7463-0	23/06/2014	127,69
JPR8609	F001203145	6050-3	23/06/2014	191,54
JPR8804	R002582326	7455-0	24/06/2014	85,13
JPR8861	P001957454	5452-1	14/07/2014	127,69
JPR8865	F001202963	6050-3	23/06/2014	191,54
JPR8946	R002581959	7455-0	24/06/2014	85,13
JPR9411	R002728392	7455-0	19/10/2014	85,13
JPR9551	F001212157	6050-3	12/07/2014	191,54
JPS0111	R002600877	7455-0	12/07/2014	85,13
JPS0707	F001203876	6050-3	24/06/2014	191,54
JPS0901	F001256659	6050-3	29/10/2014	191,54
JPS1268	R002578989	7455-0	22/06/2014	85,13
JPS1268	R002579137	7455-0	23/06/2014	85,13
JPS1304	R002580148	7455-0	23/06/2014	85,13
JPS1357	R002583874	7455-0	24/06/2014	85,13
JPS1608	R002582199	7455-0	24/06/2014	85,13
JPS2150	F001154168	6050-3	11/03/2014	191,54
JPS2356	F001135594	6050-3	12/02/2014	191,54
JPS2893	R002579166	7463-0	22/06/2014	127,69
JPS3161	P002023304	5550-0	24/10/2014	85,13
JPS3441	P002056919	5738-0	20/07/2014	191,54
JPS3561	P001958307	5452-1	07/07/2014	127,69
JPS3605	R002580529	7463-0	23/06/2014	127,69

PLACA	AIT	INFRACAO	DATA	VALOR
JPS3707	P001932181	5452-1	25/04/2014	127,69
JPS3749	F001202893	6050-3	22/06/2014	191,54
JPS3879	P001975060	5541-2	09/08/2014	53,21
JPS4007	R002583199	7463-0	24/06/2014	127,69
JPS4199	R002578892	7455-0	23/06/2014	85,13
JPS4518	R002582179	7455-0	24/06/2014	85,13
JPS4781	P002100153	5568-0	16/10/2014	127,69
JPS4926	R002535515	7455-0	16/04/2014	85,13
JPS4944	R002583271	7455-0	24/06/2014	85,13
JPS5071	R002581376	7455-0	24/06/2014	85,13
JPS5071	R002581379	7455-0	24/06/2014	85,13
JPS5071	R002581382	7455-0	24/06/2014	85,13
JPS5411	P002057751	5550-0	14/07/2014	85,13
JPS5461	R002579927	7455-0	23/06/2014	85,13
JPS5995	F001202929	6050-3	23/06/2014	191,54
JPS6366	R002579160	7455-0	23/06/2014	85,13
JPS6380	R002579069	7455-0	22/06/2014	85,13
JPS6624	F001203301	6050-3	24/06/2014	191,54
JPS6718	R002583230	7455-0	24/06/2014	85,13
JPS6983	R002583485	7455-0	23/06/2014	85,13
JPS7327	F001202892	6050-3	22/06/2014	191,54
JPS7701	P002067742	7366-2	18/10/2014	85,13
JPS8568	R002580124	7455-0	23/06/2014	85,13
JPS9101	P002027391	7366-2	02/07/2014	85,13
JPS9151	R002581478	7455-0	25/06/2014	85,13
JPS9151	R002586711	7455-0	29/06/2014	85,13
JPS9151	R002602285	7455-0	14/07/2014	85,13
JPS9264	R002581122	7455-0	23/06/2014	85,13
JPS9541	P002062955	5541-2	09/07/2014	53,21
JPS9631	P001623585	7366-2	19/10/2014	85,13
JPS9735	R002579119	7455-0	23/06/2014	85,13
JPS9861	F001204800	6050-3	27/06/2014	191,54
JPS9898	R002582985	7455-0	24/06/2014	85,13
JPT0051	R002594515	7455-0	06/07/2014	85,13
JPT0397	F001203263	5673-2	22/06/2014	85,13
JPT1468	F001202838	6050-3	23/06/2014	191,54
JPT1701	F001212718	6050-3	15/07/2014	191,54
JPT1805	R002579277	7455-0	20/06/2014	85,13
JPT2261	P002118705	5452-1	27/10/2014	127,69
JPT2341	R002603460	7455-0	13/07/2014	85,13
JPT2488	F001202512	6050-3	22/06/2014	191,54
JPT2570	R002580737	7455-0	23/06/2014	85,13
JPT2656	R002581015	7455-0	23/06/2014	85,13
JPT2731	P002107509	5541-2	20/10/2014	53,21
JPT2748	R002580139	7463-0	23/06/2014	127,69
JPT3314	R002581566	7455-0	24/06/2014	85,13
JPT3350	R002582379	7455-0	23/06/2014	85,13
JPT3894	R002578844	7455-0	22/06/2014	85,13
JPT4135	R002580255	7455-0	23/06/2014	85,13
JPT4453	R002580589	7455-0	22/06/2014	85,13
JPT4537	R002579440	7455-0	22/06/2014	85,13
JPT5679	R002579759	7455-0	23/06/2014	85,13
JPT5731	F001206704	6050-3	02/07/2014	191,54
JPT5744	R002580039	7455-0	22/06/2014	85,13
JPT5991	R002749484	7455-0	29/10/2014	85,13
JPT7804	R002581643	7463-0	24/06/2014	127,69
JPT8534	R002580622	7455-0	23/06/2014	85,13
JPT8841	F001207468	6050-3	04/07/2014	191,54
JPT9211	R002748370	7455-0	28/10/2014	85,13
JPT9211	R002728819	7455-0	19/10/2014	85,13
JPT9331	F001202979	6050-3	23/06/2014	191,54
JPT9481	F001204200	6050-3	28/06/2014	191,54
JPT9481	F001203521	6050-3	24/06/2014	191,54
JPT9481	R002523619	6050-3	20/10/2014	191,54
JPT9821	R002595110	7455-0	06/07/2014	85,13
JPU4444	R002580016	7455-0	23/06/2014	85,13
JPU4698	R002583097	7455-0	24/06/2014	85,13
JPU5397	F001202967	6050-3	22/06/2014	191,54
JPU5911	P001895301	5541-1	04/07/2014	53,21
JPU8068	F001176257	6050-3	16/04/2014	191,54
JPU0223	R002580458	7455-0	22/06/2014	85,13
JPU0577	R002759358	7455-0	02/11/2014	85,13
JPV1591	F001205419	6050-3	29/06/2014	191,54
JPV2749	R002581160	7455-0	22/06/2014	85,13
JPV4209	R002580183	7455-0	23/06/2014	85,13
JPV4411	R002748053	7455-0	27/10/2014	85,13
JPV4661	P002058919	5690-0	09/07/2014	127,69
JPV5441	F001253176	6050-3	22/10/2014	191,54
JPV5441	R002748008	7455-0	27/10/2014	85,13
JPV5473	R002579430	7455-0	22/06/2014	85,13
JPV5611	P002050143	5550-0	15/07/2014	85,13
JPV5802	R002580636	7455-0	23/06/2014	85,13
JPV5881	P002077970	5843-4	29/10/2014	127,69
JPV6131	P002079973	5541-1	16/10/2014	53,21
JPV6131	F001254299	6050-3	24/10/2014	191,54
JPV6295	F001202458	6050-3	22/06/2014	191,54
JPV6408	R002582421	7455-0	24/06/2014	85,13
JPV6408	R002583389	7455-0	24/06/2014	85,13
JPV6612	R002583382	7455-0	24/06/2014	85,13
JPV6612	R002582419			

PLACA	AIT	INFRACAO	DATA	VALOR	PLACA	AIT	INFRACAO	DATA	VALOR	PLACA	AIT	INFRACAO	DATA	VALOR
JPY1954	R002579139	7455-0	23/06/2014	85,13	JQD0673	F001152393	6050-3	06/03/2014	191,54	JQM6631	F001204880	6050-3	27/06/2014	191,54
JPY2301	F001252329	6050-3	19/10/2014	191,54	JQD1229	F001203088	6050-3	21/06/2014	191,54	JQM7404	R002583252	7455-0	24/06/2014	85,13
JPY2331	R002745659	7455-0	26/10/2014	85,13	JQD1673	F001203022	6050-3	20/06/2014	191,54	JQM7757	P002034857	5541-2	22/05/2014	53,21
JPY2782	F001203618	6050-3	24/06/2014	191,54	JQD2031	F001207657	6050-3	04/07/2014	191,54	JQM7829	F001203028	6050-3	22/06/2014	191,54
JPY2821	F001206320	6050-3	30/06/2014	191,54	JQD2508	F001140809	6050-3	20/02/2014	191,54	JQM7841	R002592054	7455-0	03/07/2014	85,13
JPY3061	P002029634	5460-0	11/07/2014	85,13	JQD2508	R002486291	7455-0	20/02/2014	85,13	JQM7974	F001167273	6050-3	02/04/2014	191,54
JPY3141	R002591040	7455-0	02/07/2014	85,13	JQD2711	R002755682	7455-0	10/11/2014	85,13	JQM8215	R002582430	7455-0	24/06/2014	85,13
JPY3261	P002061490	5541-2	18/07/2014	53,21	JQD2874	R002583063	7455-0	24/06/2014	85,13	JQM8651	F001255436	6050-3	26/10/2014	191,54
JPY3271	P002102680	5568-0	28/10/2014	127,69	JQD2874	R002583854	7463-0	24/06/2014	127,69	JQM8651	F001252531	6050-3	19/10/2014	191,54
JPY3431	F001256667	6050-3	29/10/2014	191,54	JQD2964	R002574930	7455-0	19/06/2014	85,13	JQM8785	R002580180	7455-0	23/06/2014	85,13
JPY3442	R002580413	7463-0	23/06/2014	127,69	JQD2985	R002580099	7455-0	22/06/2014	85,13	JQM8904	R002582239	7463-0	24/06/2014	127,69
JPY4581	R002743610	7455-0	20/10/2014	85,13	JQD3097	R002581413	7455-0	24/06/2014	85,13	JQM8944	R002580471	7455-0	23/06/2014	85,13
JPY5601	R002748289	7455-0	28/10/2014	85,13	JQD3183	R002579812	7455-0	23/06/2014	85,13	JQM9065	F001203510	6050-3	24/06/2014	191,54
JPY5785	R002579141	7455-0	23/06/2014	85,13	JQD3220	R002580730	7455-0	22/06/2014	85,13	JQM9430	R002583231	7455-0	24/06/2014	85,13
JPY6270	F001139209	6050-3	19/02/2014	191,54	JQD3318	R002583664	7463-0	24/06/2014	127,69	JQM9461	R002750571	7455-0	30/10/2014	85,13
JPY6271	R002588559	7455-0	01/07/2014	85,13	JQD3318	R002583601	7455-0	24/06/2014	85,13	JQM9541	R002748768	7455-0	28/10/2014	85,13
JPY6288	F001169170	6050-3	06/04/2014	191,54	JQD3601	R002746731	7455-0	27/10/2014	85,13	JQM9610	R002583385	7455-0	24/06/2014	85,13
JPY6471	P002062976	5541-2	11/07/2014	53,21	JQD3971	F001254758	6050-3	25/10/2014	191,54	JQM9941	F001253084	6050-3	22/10/2014	191,54
JPY6589	R002579483	7455-0	22/06/2014	85,13	JQD4081	P002048582	7366-2	09/07/2014	85,13	JQM9951	F001203149	6050-3	23/06/2014	191,54
JPY6674	R002580639	7455-0	23/06/2014	85,13	JQD4144	F001203702	6050-3	24/06/2014	191,54	JQN1171	F001211017	6050-3	09/07/2014	191,54
JPY6697	R002583740	7455-0	24/06/2014	85,13	JQD4144	R002579540	7455-0	23/06/2014	85,13	JQN1172	R002579654	7455-0	23/06/2014	85,13
JPY6953	R002610354	7455-0	20/07/2014	85,13	JQD4171	R002732161	7455-0	20/10/2014	85,13	JQN5061	P002096514	5452-3	18/10/2014	127,69
JPY7471	F001206206	6050-3	01/07/2014	191,54	JQD4301	P002059575	5568-0	15/07/2014	127,69	JQN6147	R002583526	7463-0	24/06/2014	127,69
JPY7789	R002579593	7455-0	23/06/2014	85,13	JQD7851	F001202504	6050-3	22/06/2014	191,54	JQN6360	R002580571	7455-0	22/06/2014	85,13
JPY8156	R002579634	7455-0	22/06/2014	85,13	JQD8011	F001254080	6050-3	24/10/2014	191,54	JQN6451	P002062471	5541-2	14/07/2014	53,21
JPY8621	F001212602	6050-3	14/07/2014	191,54	JQD8747	R002582312	7455-0	23/06/2014	85,13	JQN6451	P002050140	5550-0	14/07/2014	85,13
JPY8831	R002581734	7455-0	23/06/2014	85,13	JQD8888	R002580580	7455-0	22/06/2014	85,13	JQN6571	F001203110	6050-3	23/06/2014	191,54
JPY9225	F001202604	6050-3	23/06/2014	191,54	JQE8951	R002592173	7455-0	04/07/2014	85,13	JQN7071	P002123032	5550-0	27/10/2014	85,13
JPY9541	P002059065	5746-3	16/07/2014	85,13	JQE8951	P002031974	5550-0	02/07/2014	85,13	JQN7243	R002579719	7455-0	22/06/2014	85,13
JPY9639	F001171658	6050-3	08/04/2014	191,54	JQF1530	R002580681	7455-0	23/06/2014	85,13	JQN7506	R002582439	7455-0	24/06/2014	85,13
JPY9690	F001203933	6050-3	24/06/2014	191,54	JQF5071	R002745509	7455-0	24/10/2014	85,13	JQN7661	R002581535	7455-0	21/10/2014	85,13
JPY9731	R002582790	7455-0	24/06/2014	85,13	JQF5459	F001203303	6050-3	24/06/2014	191,54	JQN7661	P001972178	5541-2	09/07/2014	53,21
JPY9847	F001202477	6050-3	22/06/2014	191,54	JQF7183	R002579803	7455-0	22/06/2014	85,13	JQN7951	R002594326	7455-0	05/07/2014	85,13
JPY9995	R002579146	7455-0	23/06/2014	85,13	JQF8111	P002067754	6084-3	01/11/2014	127,69	JQN8030	R002583927	7455-0	24/06/2014	85,13
JPZ0681	F001204299	6050-3	28/06/2014	191,54	JQF9731	P001984667	5452-5	17/07/2014	127,69	JQN8030	R002583880	7455-0	24/06/2014	85,13
JPZ0801	P002016983	5452-3	12/07/2014	127,69	JQF9991	F001202978	6050-3	23/06/2014	191,54	JQN8291	R002579635	7455-0	22/06/2014	85,13
JPZ3167	F001202556	6050-3	22/06/2014	191,54	JQG3381	R002581397	7455-0	24/06/2014	85,13	JQN8445	F001202889	6050-3	22/06/2014	191,54
JPZ3788	R002579110	7455-0	23/06/2014	85,13	JQH0350	F001204133	6050-3	24/06/2014	191,54	JQN8559	F001203123	6050-3	19/06/2014	191,54
JPZ4229	R002583416	7455-0	24/06/2014	85,13	JQH1732	F001203482	6050-3	24/06/2014	191,54	JQN8641	R002580814	7455-0	23/06/2014	85,13
JPZ4775	R002583553	7455-0	24/06/2014	85,13	JQH4485	R002583924	7455-0	24/06/2014	85,13	JQN8691	F001210978	6050-3	10/07/2014	191,54
JPZ4877	R002582651	7455-0	24/06/2014	85,13	JQH4875	F001203769	6050-3	24/06/2014	191,54	JQN8741	F001254270	6050-3	25/10/2014	191,54
JPZ5731	R002761363	7455-0	02/11/2014	85,13	JQH5080	R002583551	7455-0	24/06/2014	85,13	JQN8811	P002064621	5185-1	01/07/2014	127,69
JPZ5836	R002579408	7455-0	22/06/2014	85,13	JQH5080	R002580683	7455-0	23/06/2014	85,13	JQN8881	R002595467	7455-0	06/07/2014	85,13
JPZ6585	R002579740	7455-0	23/06/2014	85,13	JQH5831	F001205047	6050-3	28/06/2014	191,54	JQN9291	P002048098	5452-5	07/07/2014	127,69
JPZ6711	C014785694	5959-1	06/07/2014	191,54	JQH7211	P001957211	5541-2	16/07/2014	53,21	JQN9297	R002579480	7455-0	22/06/2014	85,13
JPZ6714	R002583686	7455-0	24/06/2014	85,13	JQH9221	R002747836	7455-0	28/10/2014	85,13	JQN9301	P002052017	5550-0	15/07/2014	85,13
JPZ6916	R002579887	7455-0	23/06/2014	85,13	JQH9468	R002759378	7455-0	02/11/2014	85,13	JQN9667	R002581902	7455-0	24/06/2014	85,13
JPZ6916	R002580263	7455-0	22/06/2014	85,13	JQI1011	R002723514	7455-0	18/10/2014	85,13	JQO0120	R002507417	7455-0	16/03/2014	85,13
JPZ6916	R002580952	7455-0	22/06/2014	85,13	JQI2727	R002580496	7455-0	23/06/2014	85,13	JQO0920	F001203016	6050-3	23/06/2014	191,54
JPZ7018	F001202932	6050-3	22/06/2014	191,54	JQI4021	P001957267	5550-0	16/07/2014	85,13	JQO2891	P002046264	5541-1	15/07/2014	53,21
JPZ7331	F001251274	6050-3	17/10/2014	191,54	JQI7964	R002581893	7455-0	24/06/2014	85,13	JQO5048	F001202617	6050-3	23/06/2014	191,54
JPZ7471	R002580092	7455-0	22/06/2014	85,13	JQI8132	F001203107	6050-3	23/06/2014	191,54	JQO7631	P002058883	5819-3	08/07/2014	574,61
JPZ7618	R002579330	7455-0	23/06/2014	85,13	JQI9068	R002762109	7455-0	02/11/2014	85,13	JQO8820	R002578873	7463-0	23/06/2014	127,69
JPZ7952	R002580133	7455-0	23/06/2014	85,13	JQI9344	F001202721	6050-3	23/06/2014	191,54	JQP2359	R002581773	7455-0	24/06/2014	85,13
JPZ8274	R002583688	7455-0	24/06/2014	85,13	JQJ5189	R002579198	7455-0	23/06/2014	85,13	JQP3997	R002580605	7455-0	23/06/2014	85,13
JPZ8331	F001202538	6050-3	22/06/2014	191,54	JQJ6151	F001252582	6050-3	19/10/2014	191,54	JQP4161	P002023666	5681-0	13/07/2014	53,21
JPZ8581	R002742933	7455-0	26/10/2014	85,13	JQJ7419	R002580879	7455-0	20/06/2014	85,13	JQP4229	R002580119	7455-0	23/06/2014	85,13
JPZ8591	F001256945	6050-3	30/10/2014	191,54	JQJ7872	R002580068	7455-0	22/06/2014	85,13	JQP4347	R002581560	7455-0	24/06/2014	85,13
JPZ8701	R002743089	7455-0	25/10/2014	85,13	JQJ8359	R002583437	7455-0	24/06/2014	85,13	JQP4817	F001203250	6050-3	22/06/2014	191,54
JPZ9507	R002521771	7455-0	02/04/2014	85,13	JQK6761	R002740025	7455-0	17/10/2014	85,13	JQP5271	R002743266	7455-0	26/10/2014	85,13
JPZ9561	P002106802	5541-2	24/10/2014	53,21	JQK6761	R002748788	7455-0	31/10/2014	85,13	JQP5478	P002041303	5550-0	15/06/2014	85,13
JPZ9662	R002579565	7455-0	23/06/2014	85,13	JQK9711	F001209778	6050-3	08/07/2014	191,54	JQP5734	R002579967	7455-0	22/06/2014	85,13
JQA8271	P001924381	5835-0	21/10/2014	127,69	JQL1431	R002579880	7455-0	22/06/2014	85,13	JQP6695	F001203091	6050-3	21/06/2014	191,54
JQA8271	F001255752	6050-3	26/10/2014	191,54	JQL3986	R002578895	7455-0	22/06/2014	85,13	JQP6981	P002027137	5568-0	09/07/2014	127,69
JQB0012	F001203947	6												



PLACA	AIT	INFRACAO	DATA	VALOR	PLACA	AIT	INFRACAO	DATA	VALOR	PLACA	AIT	INFRACAO	DATA	VALOR
JQS3311	P002061707	5541-2	09/07/2014	53,21	JQW1885	R002583108	7455-0	24/06/2014	85,13	JQY3501	F001252577	6050-3	19/10/2014	191,54
JQS3441	R002580771	7455-0	23/06/2014	85,13	JQW1973	R002580923	7455-0	22/06/2014	85,13	JQY3650	R002579126	7455-0	23/06/2014	85,13
JQS3441	R002598211	7455-0	08/07/2014	85,13	JQW2121	F001206655	6050-3	02/07/2014	191,54	JQY3678	R002581564	7455-0	24/06/2014	85,13
JQS4320	R002583033	7455-0	23/06/2014	85,13	JQW2511	R002580862	7455-0	22/06/2014	85,13	JQY4239	R002582445	7455-0	24/06/2014	85,13
JQS4731	F001203853	6050-3	25/06/2014	191,54	JQW4404	R002580908	7455-0	23/06/2014	85,13	JQY4581	R002752808	7463-0	05/11/2014	127,69
JQS4901	F001207158	6050-3	02/07/2014	191,54	JQW4748	R002581164	7463-0	22/06/2014	127,69	JQY5513	F001149800	6050-3	04/03/2014	191,54
JQS5055	R002581424	7455-0	24/06/2014	85,13	JQW4748	R002581105	7455-0	22/06/2014	85,13	JQY6282	F001136924	6050-3	14/02/2014	191,54
JQS5280	R002581375	7455-0	24/06/2014	85,13	JQW5131	F001203309	6050-3	25/06/2014	191,54	JQY6591	F001203646	6050-3	24/06/2014	191,54
JQS5297	R002579063	7455-0	20/06/2014	85,13	JQW5131	F001254256	6050-3	25/10/2014	191,54	JQY6795	R002580880	7463-0	22/06/2014	127,69
JQS5602	F001203259	6050-3	23/06/2014	191,54	JQW5531	F001255737	6050-3	27/10/2014	191,54	JQY6939	R002582950	7455-0	24/06/2014	85,13
JQS5798	R002758034	7455-0	02/11/2014	85,13	JQW5797	P002019863	5541-2	29/05/2014	53,21	JQY7051	R002755130	7455-0	01/11/2014	85,13
JQS5889	P001745292	5401-0	13/03/2014	127,69	JQW6221	P001981865	6050-1	16/07/2014	191,54	JQY7081	F001256010	5673-2	27/10/2014	85,13
JQS7911	R002741545	7455-0	25/10/2014	85,13	JQW6671	F001255618	6050-3	26/10/2014	191,54	JQY7222	F001203770	6050-3	24/06/2014	191,54
JQS8066	R002580988	7455-0	23/06/2014	85,13	JQW6901	P002051864	5550-0	05/07/2014	85,13	JQY7361	R002591858	7455-0	02/07/2014	85,13
JQS8111	P002050100	5592-0	30/06/2014	85,13	JQW6991	R002598630	7455-0	11/07/2014	85,13	JQY7980	P001915323	7366-2	22/02/2014	85,13
JQS8114	F001154610	6050-3	13/03/2014	191,54	JQW7031	P002133501	5541-2	28/10/2014	53,21	JQY8169	R002581539	7455-0	24/06/2014	85,13
JQS8701	P001981927	5550-0	15/07/2014	85,13	JQW7033	F001202661	6050-3	22/06/2014	191,54	JQY8277	R002580494	7455-0	23/06/2014	85,13
JQS9091	F001205959	6050-3	01/07/2014	191,54	JQW7211	R002579322	7455-0	23/06/2014	85,13	JQY8351	F001254065	6050-3	23/10/2014	191,54
JQS9125	R002582356	7455-0	24/06/2014	85,13	JQW7829	R002582988	7455-0	24/06/2014	85,13	JQY8456	R002581839	7455-0	23/06/2014	85,13
JQS9790	F001165919	6050-3	30/03/2014	191,54	JQW8091	F001209224	6050-3	07/07/2014	191,54	JQY8488	F001203342	6050-3	24/06/2014	191,54
JQS9790	F001163666	6050-3	27/03/2014	191,54	JQW8269	F001203111	6050-3	23/06/2014	191,54	JQY8691	R002754726	7455-0	10/11/2014	85,13
JQT2770	P002037999	5541-2	14/07/2014	53,21	JQW8310	R002754921	7455-0	01/11/2014	85,13	JQY8691	R002754800	7463-0	07/11/2014	127,69
JQT4055	R002580675	7455-0	23/06/2014	85,13	JQW9598	R002580461	7455-0	22/06/2014	85,13	JQY8691	R002754402	7455-0	07/11/2014	85,13
JQT4504	R002581147	7455-0	22/06/2014	85,13	JQW9730	R002580617	7455-0	23/06/2014	85,13	JQY8691	R002740392	7455-0	19/10/2014	85,13
JQT4566	R002579556	7455-0	23/06/2014	85,13	JQW9981	P001965450	5550-0	15/07/2014	85,13	JQY8691	R002747235	7455-0	29/10/2014	85,13
JQT5719	R002583070	7463-0	24/06/2014	127,69	JQW9981	P001927320	5185-1	05/07/2014	127,69	JQY8911	R002579693	7455-0	23/06/2014	85,13
JQU0394	R002579222	7455-0	22/06/2014	85,13	JQX0057	F001202520	6050-3	22/06/2014	191,54	JQY9239	F001204021	6050-3	24/06/2014	191,54
JQU0953	P002029131	5541-2	02/07/2014	53,21	JQX0531	F001204062	6050-3	26/06/2014	191,54	JQY9356	R002580436	7455-0	22/06/2014	85,13
JQU1445	R002580426	7455-0	22/06/2014	85,13	JQX0711	P002047841	7366-2	03/07/2014	85,13	JQZ0563	R002581873	7455-0	23/06/2014	85,13
JQU1553	F001202570	6050-3	22/06/2014	191,54	JQX1076	R002581623	7455-0	24/06/2014	85,13	JQZ0592	R002580201	7455-0	22/06/2014	85,13
JQU1942	R002580161	7455-0	23/06/2014	85,13	JQX1344	R002579105	7455-0	22/06/2014	85,13	JQZ0973	R002581884	7455-0	24/06/2014	85,13
JQU1942	R002582553	7455-0	24/06/2014	85,13	JQX1424	F001202521	6050-3	22/06/2014	191,54	JQZ1578	R002582530	7455-0	24/06/2014	85,13
JQU2374	R002581973	7455-0	24/06/2014	85,13	JQX1510	R002582567	7455-0	24/06/2014	85,13	JQZ2071	R002581230	7455-0	23/06/2014	85,13
JQU2501	R002753829	7455-0	29/10/2014	85,13	JQX2271	R002750834	7455-0	04/11/2014	85,13	JQZ2327	R002579585	7455-0	22/06/2014	85,13
JQU2848	R002581232	7455-0	23/06/2014	85,13	JQX2311	R002587185	7455-0	27/06/2014	85,13	JQZ2327	R002494114	7455-0	01/03/2014	85,13
JQU4741	R002750207	7455-0	28/10/2014	85,13	JQX2374	R002580266	7455-0	22/06/2014	85,13	JQZ2472	R002579172	7455-0	22/06/2014	85,13
JQU4741	P001928557	5541-3	04/07/2014	53,21	JQX2613	R002579471	7455-0	22/06/2014	85,13	JQZ2626	F001258077	6050-3	02/11/2014	191,54
JQU4962	R002581615	7455-0	23/06/2014	85,13	JQX2662	P001909631	5738-0	16/07/2014	191,54	JQZ2640	F001135945	6050-3	15/02/2014	191,54
JQU5731	P001210024	6050-3	08/07/2014	191,54	JQX2706	F001176329	6050-3	16/04/2014	191,54	JQZ2981	P002022858	5746-2	03/07/2014	85,13
JQU5781	P002025819	6050-1	14/07/2014	191,54	JQX2811	R002601363	7455-0	12/07/2014	85,13	JQZ3084	R002580277	7455-0	23/06/2014	85,13
JQU5821	C015537390	5479-0	03/07/2014	85,13	JQX2811	R002753989	7455-0	31/10/2014	85,13	JQZ3348	F001202937	6050-3	22/06/2014	191,54
JQU6390	R002580492	7455-0	23/06/2014	85,13	JQX2871	R002745312	7455-0	26/10/2014	85,13	JQZ4143	P002054222	5452-1	09/07/2014	127,69
JQU7775	R002581240	7455-0	24/06/2014	85,13	JQX2871	R002602491	7455-0	13/07/2014	85,13	JQZ5301	R002588127	7455-0	29/06/2014	85,13
JQU7861	R002753308	7455-0	29/10/2014	85,13	JQX3175	F001202733	6050-3	23/06/2014	191,54	JQZ5349	R002580094	7455-0	22/06/2014	85,13
JQU8337	R002580279	7455-0	23/06/2014	85,13	JQX3213	F001203901	6050-3	24/06/2014	191,54	JQZ5457	R002581962	7455-0	24/06/2014	85,13
JQU8898	R002761928	7455-0	02/11/2014	85,13	JQX3221	R002582324	7455-0	24/06/2014	85,13	JQZ5457	R002583408	7455-0	24/06/2014	85,13
JQU9081	P002035316	5550-0	14/07/2014	85,13	JQX3465	P002029751	5550-0	23/06/2014	85,13	JQZ5835	R002582563	7455-0	24/06/2014	85,13
JQU9820	R002579598	7455-0	20/06/2014	85,13	JQX3516	F001203261	5673-2	20/06/2014	85,13	JQZ5835	R002580857	7455-0	22/06/2014	85,13
JQV0291	R002579814	7455-0	22/06/2014	85,13	JQX4131	P002109046	5550-0	16/10/2014	85,13	JQZ5986	F001202707	6050-3	22/06/2014	191,54
JQV0292	R002579758	7455-0	23/06/2014	85,13	JQX4481	R002603838	7455-0	13/07/2014	85,13	JQZ5991	P002029378	5452-1	10/07/2014	127,69
JQV1581	F001206005	6050-3	01/07/2014	191,54	JQX4787	R002582388	7455-0	24/06/2014	85,13	JQZ6188	F001202860	6050-3	22/06/2014	191,54
JQV2101	R002745944	7455-0	27/10/2014	85,13	JQX4787	R002581778	7455-0	24/06/2014	85,13	JQZ7061	P001985857	5185-1	24/10/2014	127,69
JQV2121	R002749630	7455-0	29/10/2014	85,13	JQX5908	R002583099	7455-0	24/06/2014	85,13	JQZ7088	F001203117	6050-3	23/06/2014	191,54
JQV2303	R002581563	7455-0	24/06/2014	85,13	JQX6411	R002580196	7455-0	22/06/2014	85,13	JQZ7161	F001253042	6050-3	20/10/2014	191,54
JQV2463	R002581742	7455-0	23/06/2014	85,13	JQX6751	R002737888	7455-0	20/10/2014	85,13	JQZ7243	P002017309	7366-2	25/06/2014	85,13
JQV2463	R002581118	7455-0	23/06/2014	85,13	JQX6754	F001202753	6050-3	22/06/2014	191,54	JQZ7602	R002581950	7455-0	24/06/2014	85,13
JQV2608	R002579215	7455-0	22/06/2014	85,13	JQX6885	R002579018	7455-0	23/06/2014	85,13	JQZ7741	R002754180	7455-0	31/10/2014	85,13
JQV2651	P002106017	5541-2	19/10/2014	53,21	JQX6975	R002579034	7463-0	23/06/2014	127,69	JQZ7861	P001933738	5541-2	02/07/2014	53,21
JQV2661	P002126285	5452-5	27/10/2014	127,69	JQX6999	R002580983	7455-0	23/06/2014	85,13	JQZ7980	R002578981	7455-0	22/06/2014	85,13
JQV2854	R002579070	7455-0	22/06/2014	85,13	JQX7320	F001202608	6050-3	23/06/2014	191,54	JQZ8228	R002585299	7455-0	24/06/2014	85,13
JQV3381	R002579568	7463-0	23/06/2014	127,69	JQX7351	P002090937	5550-0	23/10/2014	85,13	JQZ8325	R002583046	7455-0	24/06/2014	85,13
JQV3448	R002579881	7455-0	23/06/2014	85,13	JQX7391	R002594249	7455-0	06/07/2014	85,13	JQZ8325	R002580472	7455-0	23/06/2014	85,13
JQV3461	F001210081	6050-3	09/07/2014	191,54	JQX7556	R002583565	7455-0	24/06/2014	85,13	JQZ8815	R002579944	7455-0	22/06/2014	85,13
JQV3824	R002579783	7455-0	22/06/2014	85,13	JQX7771	R002761215	7455-0	03/11/2014	85,13	JQZ8905	R002583261			



PLACA	AIT	INFRACAO	DATA	VALOR	PLACA	AIT	INFRACAO	DATA	VALOR	PLACA	AIT	INFRACAO	DATA	VALOR
JRB0317	R002579515	7455-0	23/06/2014	85,13	JRE0900	R002581920	7455-0	24/06/2014	85,13	JRI2040	R002728429	7455-0	19/10/2014	85,13
JRB0317	F001203520	6050-3	24/06/2014	191,54	JRE1171	P002090874	6050-1	23/10/2014	191,54	JRI3332	F001180639	6050-3	08/05/2014	191,54
JRB0581	F001202515	6050-3	22/06/2014	191,54	JRE1261	P002067829	5185-1	13/07/2014	127,69	JRI3664	R002580254	7455-0	22/06/2014	85,13
JRB0581	F001257111	6050-3	31/10/2014	191,54	JRE1662	R002756628	7455-0	05/11/2014	85,13	JRI4810	F001203692	6050-3	24/06/2014	191,54
JRB0581	R002578788	7455-0	22/06/2014	85,13	JRE3111	P002105888	5541-2	19/10/2014	53,21	JRI5487	F001202546	6050-3	22/06/2014	191,54
JRB0871	P002067246	5835-0	22/10/2014	127,69	JRE3523	R002582454	7455-0	24/06/2014	85,13	JRI6291	P001863302	5487-0	24/04/2014	127,69
JRB0871	P002067247	5185-1	22/10/2014	127,69	JRE3771	P002055155	5550-0	21/07/2014	85,13	JRI6421	P001995543	5452-1	27/10/2014	127,69
JRB1166	F001202331	6050-3	20/06/2014	191,54	JRE3808	F001203622	6050-3	24/06/2014	191,54	JRI7031	P002048755	5193-0	11/07/2014	191,54
JRB1302	F001202490	6050-3	23/06/2014	191,54	JRE4246	R002579283	7463-0	22/06/2014	127,69	JRI7420	F001168065	6050-3	04/04/2014	191,54
JRB1382	R002582407	7455-0	24/06/2014	85,13	JRE4246	R002579419	7463-0	22/06/2014	127,69	JRI7601	F001206694	6050-3	03/07/2014	191,54
JRB1382	R002582410	7455-0	24/06/2014	85,13	JRE4366	R002582572	7455-0	24/06/2014	85,13	JRI7701	P002092987	5550-0	22/10/2014	85,13
JRB2278	R002580572	7455-0	22/06/2014	85,13	JRE4423	R002578971	7455-0	22/06/2014	85,13	JRI8221	F001208777	6050-3	05/07/2014	191,54
JRB2451	R002594022	7455-0	06/07/2014	85,13	JRE4866	R002582315	7455-0	24/06/2014	85,13	JRI8771	F001256200	6050-3	28/10/2014	191,54
JRB2885	F001203042	6050-3	23/06/2014	191,54	JRE5891	F001208945	6050-3	06/07/2014	191,54	JRI8904	F001202513	6050-3	22/06/2014	191,54
JRB2997	R002756140	7455-0	01/11/2014	85,13	JRE6868	R002519026	7455-0	30/03/2014	85,13	JRI9361	F001205737	6050-3	30/06/2014	191,54
JRB3901	F001205376	6050-3	29/06/2014	191,54	JRE7351	R002731831	7455-0	20/10/2014	85,13	JRI9869	R002578915	7455-0	22/06/2014	85,13
JRB4224	F001203002	6050-3	22/06/2014	191,54	JRE7390	R002579799	7455-0	23/06/2014	85,13	JRJ0065	F001202462	6050-3	22/06/2014	191,54
JRB4263	R002580601	7455-0	23/06/2014	85,13	JRE7551	F001252590	6050-3	20/10/2014	191,54	JRJ0122	R002579722	7455-0	22/06/2014	85,13
JRB4429	R002580736	7455-0	23/06/2014	85,13	JRE8841	F001202847	6050-3	20/06/2014	191,54	JRJ1519	R002580991	7455-0	23/06/2014	85,13
JRB4494	R002739266	7455-0	18/10/2014	85,13	JRE8975	R002582527	7455-0	23/06/2014	85,13	JRJ2269	R002582493	7455-0	24/06/2014	85,13
JRB4624	F001163200	6050-3	27/03/2014	191,54	JRF0511	R002728166	7455-0	19/10/2014	85,13	JRJ2370	F001203213	6050-3	19/06/2014	191,54
JRB5349	R002578888	7463-0	22/06/2014	127,69	JRF1069	R002580455	7455-0	22/06/2014	85,13	JRJ3339	F001160354	6050-3	23/03/2014	191,54
JRB7721	F001208851	6050-3	06/07/2014	191,54	JRF1459	R002580375	7455-0	23/06/2014	85,13	JRJ3803	F001169747	6050-3	06/04/2014	191,54
JRB7961	F001203576	6050-3	26/06/2014	191,54	JRF1661	F001207338	6050-3	03/07/2014	191,54	JRJ3834	P001960465	5568-0	28/04/2014	127,69
JRB8548	R002579361	7463-0	23/06/2014	127,69	JRF1711	R002748230	7455-0	27/10/2014	85,13	JRJ3891	R002754671	7463-0	09/11/2014	127,69
JRB8930	R002583870	7455-0	24/06/2014	85,13	JRF2079	F001203179	6050-3	23/06/2014	191,54	JRJ4216	R002579080	7455-0	22/06/2014	85,13
JRB9649	R002578834	7455-0	22/06/2014	85,13	JRF2461	R002747511	7455-0	28/10/2014	85,13	JRJ4411	P001969600	5479-0	11/07/2014	85,13
JRC0181	P002090868	5550-0	20/10/2014	85,13	JRF3021	P001987063	5185-1	17/07/2014	127,69	JRJ4431	R002579788	7455-0	23/06/2014	85,13
JRC0594	R002579670	7455-0	23/06/2014	85,13	JRF3384	R002580936	7455-0	22/06/2014	85,13	JRJ4431	R002580107	7455-0	23/06/2014	85,13
JRC1021	P001957425	5525-0	27/06/2014	85,13	JRF3499	F001166334	6050-3	02/04/2014	191,54	JRJ5541	R002742186	7455-0	22/10/2014	85,13
JRC1264	R002417564	7455-0	01/12/2013	85,13	JRF4003	R002749097	7455-0	02/11/2014	85,13	JRJ5629	R002579941	7455-0	23/06/2014	85,13
JRC1521	F001256340	6050-3	27/10/2014	191,54	JRF4003	R002754557	7455-0	10/11/2014	85,13	JRJ5761	R002747426	7455-0	26/10/2014	85,13
JRC1869	F001136183	6050-3	16/02/2014	191,54	JRF4003	R002594291	7455-0	05/07/2014	85,13	JRJ5818	P001998092	5452-1	05/08/2014	127,69
JRC2371	P002038373	5541-3	26/06/2014	53,21	JRF4128	F001202496	6050-3	23/06/2014	191,54	JRJ6141	P002023374	5541-1	31/10/2014	53,21
JRC2671	F001203391	6050-3	25/06/2014	191,54	JRF4731	F001209611	6050-3	06/07/2014	191,54	JRJ6221	F001257674	5746-2	06/11/2014	85,13
JRC3121	F001205680	6050-3	29/06/2014	191,54	JRF4731	R002587148	7455-0	29/06/2014	85,13	JRJ6452	P002122166	5452-1	03/11/2014	127,69
JRC3123	R002580483	7455-0	23/06/2014	85,13	JRF5500	R002580638	7455-0	23/06/2014	85,13	JRJ6767	P001999403	5452-1	01/08/2014	127,69
JRC3220	R002580164	7455-0	23/06/2014	85,13	JRF5635	R002580993	7455-0	23/06/2014	85,13	JRJ7011	R002596510	7455-0	08/07/2014	85,13
JRC3271	F001211347	6050-3	11/07/2014	191,54	JRF5759	R002579493	7455-0	22/06/2014	85,13	JRJ7992	R002580157	7455-0	23/06/2014	85,13
JRC3621	P002113292	5568-0	16/10/2014	127,69	JRF6171	F001251431	6050-3	17/10/2014	191,54	JRJ8127	R002580902	7455-0	23/06/2014	85,13
JRC3947	R002580660	7455-0	22/06/2014	85,13	JRF6661	R002745461	7455-0	25/10/2014	85,13	JRJ8301	P002105900	5541-2	21/10/2014	53,21
JRC3947	R002583032	7455-0	23/06/2014	85,13	JRF6671	P001978646	5185-1	17/07/2014	127,69	JRJ8911	F001205694	6050-3	01/07/2014	191,54
JRC4291	R002731965	7455-0	20/10/2014	85,13	JRF6901	P002056907	5487-0	19/07/2014	127,69	JRJ8982	F001203857	6050-3	24/06/2014	191,54
JRC5251	F001255760	6050-3	26/10/2014	191,54	JRF7351	F001207744	6050-3	04/07/2014	191,54	JRJ9093	R002581084	7455-0	22/06/2014	85,13
JRC5681	P002117354	5681-0	20/10/2014	53,21	JRF7391	P001989243	5185-1	21/07/2014	127,69	JRJ9322	F001160229	6050-3	24/03/2014	191,54
JRC5841	P002122839	7366-2	29/10/2014	85,13	JRF7461	R002581126	7455-0	23/06/2014	85,13	JRJ9834	R002581064	7455-0	22/06/2014	85,13
JRC5841	P001986542	5550-0	16/07/2014	85,13	JRF7515	P002047556	5550-0	20/06/2014	85,13	JRK0181	P002027739	5452-1	21/06/2014	127,69
JRC5841	R002740299	7463-0	18/10/2014	127,69	JRF8201	P002061647	5541-2	04/07/2014	53,21	JRK0371	F001209049	6050-3	07/07/2014	191,54
JRC5970	R002589224	7455-0	30/06/2014	85,13	JRF8506	R002615799	7455-0	28/07/2014	85,13	JRK0751	R002731528	7455-0	20/10/2014	85,13
JRC6018	F001181115	6050-3	07/05/2014	191,54	JRF8571	P002051707	5550-0	01/07/2014	85,13	JRK1036	R002579995	7455-0	22/06/2014	85,13
JRC6219	R002580630	7455-0	23/06/2014	85,13	JRF8633	R002579599	7455-0	22/06/2014	85,13	JRK1406	F001202086	6050-3	21/06/2014	191,54
JRC6938	F001202713	6050-3	23/06/2014	191,54	JRF9188	P002020177	5452-1	06/07/2014	127,69	JRK1771	F001211303	6050-3	11/07/2014	191,54
JRC7886	F001206022	6050-3	01/07/2014	191,54	JRF9691	P002090876	5452-1	27/10/2014	127,69	JRK2021	P002047036	5568-0	19/07/2014	127,69
JRC7886	R002752873	7455-0	31/10/2014	85,13	JRF9937	R002581136	7455-0	22/06/2014	85,13	JRK3842	R002579820	7455-0	22/06/2014	85,13
JRC9711	R002752544	7463-0	08/11/2014	127,69	JRG0941	R002580809	7455-0	23/06/2014	85,13	JRK4739	R002580534	7455-0	23/06/2014	85,13
JRC9027	R002581252	7455-0	24/06/2014	85,13	JRG1115	R002581176	7455-0	23/06/2014	85,13	JRK5593	R002582320	7455-0	24/06/2014	85,13
JRC9185	P001915614	5568-0	03/07/2014	127,69	JRG1209	R002583684	7455-0	24/06/2014	85,13	JRK5896	P002047532	5568-0	20/06/2014	127,69
JRC9253	P001881943	5681-0	20/01/2014	53,21	JRG1239	R002758666	7455-0	02/11/2014	85,13	JRK6018	R002580212	7463-0	22/06/2014	127,69
JRC9341	F001256825	6050-3	29/10/2014	191,54	JRG2645	R002580167	7455-0	23/06/2014	85,13	JRK6051	P002069113	5185-1	02/11/2014	127,69
JRC9531	F001203378	6050-3	24/06/2014	191,54	JRG2654	R002581365	7455-0	24/06/2014	85,13	JRK6232	R002580365	7455-0	23/06/2014	85,13
JRC9891	F001251263	6050-3	17/10/2014	191,54	JRG3361	R002593889	7455-0	03/07/2014	85,13	JRK6673	R002580093	7455-0	22/06/2014	85,13
JRD0062	R002578907	7455-0	23/06/2014	85,13	JRG3417	R002760333	7455-0	17/11/2014	85,13	JRK6881	R002592223	7455-0	04/07/2014	85,13
JRD0501	P001972174	5550-0	08/07/2014	85,13	JRG3453	R002580931	7455-0	22/06/2014	85,13	JRK7101	R002579489	7463-0	22/06/2014	127,69
JRD0951	R002745505	7455-0	23/10/2014	85,13	JRG4271	F001211462	6050-3	10/07/2014	191,54	JRK7848	R002582498	7455-0	24/06/2014	85,13
JRD1311	F001251576	6050-3	18/10/2014	191,54	JRG5474	R002579281	745							



PLACA	AIT	INFRACAO	DATA	VALOR
JRM1533	R002581929	7455-0	24/06/2014	85,13
JRM2044	R002580297	7455-0	22/06/2014	85,13
JRM3441	F001202503	6050-3	22/06/2014	191,54
JRM4474	R002581936	7455-0	24/06/2014	85,13
JRM6357	F001202804	6050-3	23/06/2014	191,54
JRM6741	R002581217	7455-0	24/06/2014	85,13
JRM6761	F001209011	6050-3	07/07/2014	191,54
JRM6751	R002755108	7455-0	01/11/2014	85,13
JRM7001	R002583193	7455-0	23/06/2014	85,13
JRM7001	R002580456	7455-0	22/06/2014	85,13
JRM7019	F001136813	6050-3	15/02/2014	191,54
JRM7961	F001209382	6050-3	08/07/2014	191,54
JRM9536	R002579327	7455-0	23/06/2014	85,13
JRN0642	R002580342	7455-0	22/06/2014	85,13
JRN0791	P001994875	5541-3	24/10/2014	53,21
JRN1151	P001974620	5541-2	17/07/2014	53,21
JRN1421	P002105980	5541-2	20/10/2014	53,21
JRN1421	F001202527	6050-3	22/06/2014	191,54
JRN1541	F001256987	6050-3	31/10/2014	191,54
JRN2001	P002052426	5185-1	13/07/2014	127,69
JRN2101	R002752810	7455-0	05/11/2014	85,13
JRN2458	R002580309	7455-0	23/06/2014	85,13
JRN2757	R002578836	7455-0	22/06/2014	85,13
JRN2931	P002054534	5568-0	29/06/2014	127,69
JRN3526	R002755693	7455-0	10/11/2014	85,13
JRN4645	R002579830	7455-0	22/06/2014	85,13
JRN4779	R002581021	7455-0	23/06/2014	85,13
JRN5131	R002751031	7455-0	03/11/2014	85,13
JRN5755	F001203269	6050-3	22/06/2014	191,54
JRN5781	P001965397	7366-2	19/07/2014	85,13
JRN5816	R002579360	7463-0	23/06/2014	127,69
JRN5871	F001203937	6050-3	24/06/2014	191,54
JRN6101	R002583028	7455-0	23/06/2014	85,13
JRN6134	R002579067	7455-0	22/06/2014	85,13
JRN7175	R002580784	7455-0	23/06/2014	85,13
JRN8013	P001881740	5681-0	17/01/2014	53,21
JRN8601	R002580531	7455-0	23/06/2014	85,13
JRN8731	P002035752	5452-1	04/07/2014	127,69
JRN9360	C019037722	5479-0	26/10/2014	85,13
JRO0683	F001203410	6050-3	24/06/2014	191,54
JRO0891	F001252828	6050-3	20/10/2014	191,54
JRO1030	R002580424	7455-0	22/06/2014	85,13
JRO1041	F001252140	6050-3	19/10/2014	191,54
JRO1404	R002580523	7455-0	23/06/2014	85,13
JRO1768	R002582187	7455-0	24/06/2014	85,13
JRO1881	R002597799	7455-0	09/07/2014	85,13
JRO2391	R002583270	7455-0	24/06/2014	85,13
JRO2583	F001202865	6050-3	22/06/2014	191,54
JRO2803	R002581121	7455-0	23/06/2014	85,13
JRO2831	F001212667	6050-3	13/07/2014	191,54
JRO2958	F001127655	6050-3	18/01/2014	191,54
JRO3880	R002579541	7455-0	23/06/2014	85,13
JRO4213	R002580460	7455-0	22/06/2014	85,13
JRO4351	F001253487	6050-3	22/10/2014	191,54
JRO5030	R002580215	7455-0	22/06/2014	85,13
JRO5091	P002099457	5550-0	18/10/2014	85,13
JRO5184	F001202785	6050-3	23/06/2014	191,54
JRO5916	P002130273	5550-0	31/10/2014	85,13
JRO6491	P002003793	5550-0	23/10/2014	85,13
JRO8424	R002578835	7455-0	22/06/2014	85,13
JRO8537	R002581575	7455-0	24/06/2014	85,13
JRO9061	R002755472	7455-0	08/11/2014	85,13
JRO9078	R002579041	7455-0	23/06/2014	85,13
JRO9583	R002580979	7455-0	22/06/2014	85,13
JRO9876	F001202501	6050-3	22/06/2014	191,54
JRO9960	F001202849	6050-3	22/06/2014	191,54
JRP0071	P002056176	5452-1	10/07/2014	127,69
JRP0421	F001208973	6050-3	08/07/2014	191,54
JRP0674	P002017123	6050-1	01/05/2014	191,54
JRP0746	F001203890	6050-3	24/06/2014	191,54
JRP1201	F001253294	6050-3	22/10/2014	191,54
JRP3651	P002117936	5568-0	22/10/2014	127,69
JRP4602	R002579954	7455-0	23/06/2014	85,13
JRP4978	F001202593	6050-3	22/06/2014	191,54
JRP5317	F001202726	6050-3	20/06/2014	191,54
JRP5397	R002582911	7455-0	24/06/2014	85,13
JRP6261	R002750416	7455-0	30/10/2014	85,13
JRP6291	P002100637	5452-1	20/10/2014	127,69
JRP6752	R002598753	7455-0	08/07/2014	85,13
JRP6949	R002581245	7455-0	24/06/2014	85,13
JRP7454	R002583962	7463-0	24/06/2014	127,69
JRP9481	P002040533	5541-5	26/06/2014	53,21
JRP9935	F001134292	6050-3	11/02/2014	191,54
JRQ0201	R002747325	7463-0	27/10/2014	127,69
JRQ1011	R002741280	7463-0	25/10/2014	127,69
JRQ1103	R002583064	7455-0	24/06/2014	85,13
JRQ1751	F001257415	6050-3	01/11/2014	191,54
JRQ2404	F001202554	6050-3	22/06/2014	191,54
JRQ2716	F001117475	6050-3	04/01/2014	191,54
JRQ4561	R002742187	7463-0	22/10/2014	127,69
JRQ4581	F001251812	6050-3	18/10/2014	191,54
JRQ4781	P001946033	7366-2	08/07/2014	85,13
JRQ5187	F001203057	6050-3	19/06/2014	191,54

PLACA	AIT	INFRACAO	DATA	VALOR
JRQ5319	C017066973	5657-0	20/06/2014	85,13
JRQ8291	R002724818	7455-0	18/10/2014	85,13
JRQ9001	P002027944	5568-0	02/07/2014	127,69
JRQ9413	C013487034	5568-0	20/06/2014	127,69
JRQ9628	R002578798	7455-0	22/06/2014	85,13
JRR0551	R002753610	7455-0	31/10/2014	85,13
JRR0551	R002597873	7455-0	08/07/2014	85,13
JRR0773	F001140069	6050-3	19/02/2014	191,54
JRR1491	R002745575	7455-0	26/10/2014	85,13
JRR1531	R002747003	7455-0	29/10/2014	85,13
JRR1564	R001204113	6050-3	24/06/2014	191,54
JRR1983	R002580883	7455-0	22/06/2014	85,13
JRR2170	R002549099	7455-0	19/05/2014	85,13
JRR2170	R002549353	7463-0	19/05/2014	127,69
JRR2185	R002579981	7463-0	22/06/2014	127,69
JRR2516	R002580140	7455-0	23/06/2014	85,13
JRR3137	R002580980	7455-0	22/06/2014	85,13
JRR3514	R002578902	7455-0	23/06/2014	85,13
JRR3771	R002601152	7463-0	12/07/2014	127,69
JRR3840	R002579857	7455-0	22/06/2014	85,13
JRR4108	R002491952	7455-0	25/02/2014	85,13
JRR4880	R002579218	7455-0	22/06/2014	85,13
JRR5240	R002583093	7455-0	24/06/2014	85,13
JRR5468	R002523850	7455-0	03/04/2014	85,13
JRR5817	R002579453	7463-0	22/06/2014	127,69
JRR6291	F001254013	6050-3	24/10/2014	191,54
JRR7251	R002590244	7455-0	02/07/2014	85,13
JRR8005	R002579086	7455-0	22/06/2014	85,13
JRR8097	R002581758	7455-0	24/06/2014	85,13
JRR9011	P001978694	5550-0	17/07/2014	85,13
JRR9263	R002581109	7455-0	22/06/2014	85,13
JRR9291	R002742286	7471-0	22/10/2014	574,61
JRS0341	F001255959	6050-3	28/10/2014	191,54
JRS0408	F001154794	6050-3	13/03/2014	191,54
JRS2161	F001204159	6050-3	25/06/2014	191,54
JRS2192	R002580227	7455-0	23/06/2014	85,13
JRS2479	R002580779	7455-0	23/06/2014	85,13
JRS2850	R002581383	7455-0	24/06/2014	85,13
JRS3033	R002580625	7455-0	23/06/2014	85,13
JRS3158	R002583105	7455-0	24/06/2014	85,13
JRS3639	R002578963	7455-0	22/06/2014	85,13
JRS4238	R002581095	7455-0	22/06/2014	85,13
JRS4269	F001203930	6050-3	24/06/2014	191,54
JRS5185	F001203101	6050-3	22/06/2014	191,54
JRS5185	F001203147	6050-3	23/06/2014	191,54
JRS5231	F001256495	6050-3	28/10/2014	191,54
JRS5241	F001211683	6050-3	12/07/2014	191,54
JRS5691	R002602922	7455-0	14/07/2014	85,13
JRS6060	R002581648	7455-0	24/06/2014	85,13
JRS6060	R002578988	7455-0	22/06/2014	85,13
JRS6611	F001212827	6050-3	15/07/2014	191,54
JRS7009	F001202858	6050-3	23/06/2014	191,54
JRS7021	P002133599	5541-2	29/10/2014	53,21
JRS7021	R002579395	7455-0	20/06/2014	85,13
JRS7043	P001992647	6122-0	29/07/2014	191,54
JRS7361	F001209260	6050-3	07/07/2014	191,54
JRS7540	F001161501	6050-3	21/03/2014	191,54
JRS8244	R002581061	7455-0	23/06/2014	85,13
JRS8531	R002575601	7455-0	29/10/2014	85,13
JRS8824	R002582595	7455-0	24/06/2014	85,13
JRS9350	F001203112	6050-3	23/06/2014	191,54
JRT0864	R002580388	7455-0	23/06/2014	85,13
JRT1369	R002582781	7463-0	24/06/2014	127,69
JRT2065	R002583352	7455-0	24/06/2014	85,13
JRT2729	R002579858	7455-0	22/06/2014	85,13
JRT3428	F001156028	6050-3	13/03/2014	191,54
JRT4131	P002062504	5541-1	14/07/2014	53,21
JRT4341	R002742147	7455-0	23/10/2014	85,13
JRT4613	F001203285	6050-3	24/06/2014	191,54
JRT4711	P002058308	5185-1	15/07/2014	127,69
JRT4781	R002582594	7455-0	24/06/2014	85,13
JRT4981	P002111756	7366-2	29/10/2014	85,13
JRT5632	R002579025	7455-0	23/06/2014	85,13
JRT6161	P002059503	5185-1	14/07/2014	127,69
JRT6555	R002580735	7455-0	23/06/2014	85,13
JRT7551	P002029361	5452-1	03/07/2014	127,69
JRT7560	F001202682	6050-3	23/06/2014	191,54
JRT7571	R002579157	7455-0	23/06/2014	85,13
JRT8000	R002583926	7463-0	24/06/2014	127,69
JRT8487	R002580513	7455-0	23/06/2014	85,13
JRT8681	R002598767	7455-0	09/07/2014	85,13
JRT8741	R002750294	7455-0	29/10/2014	85,13
JRT9288	R002580916	7455-0	22/06/2014	85,13
JRT9699	R002582198	7455-0	24/06/2014	85,13
JRU0099	R002581075	7455-0	22/06/2014	85,13
JRU0701	R002593845	7455-0	04/07/2014	85,13
JRU0701	P002060760	7366-2	06/07/2014	85,13
JRU0701	P002052814	5681-0	06/07/2014	53,21
JRU0762	R002580875	7455-0	22/06/2014	85,13
JRU0762	R002579324	7455-0	23/06/2014	85,13



PLACA	AIT	INFRACAO	DATA	VALOR	PLACA	AIT	INFRACAO	DATA	VALOR	PLACA	AIT	INFRACAO	DATA	VALOR
JRY9411	R002752604	7455-0	09/11/2014	85,13	JSC7429	R002583745	7455-0	24/06/2014	85,13	JSG5195	F001160034	6050-3	22/03/2014	191,54
JRY9437	R002583090	7455-0	24/06/2014	85,13	JSC7447	P002047551	5622-2	20/06/2014	53,21	JSG5217	R002582939	7455-0	24/06/2014	85,13
JRY9701	F001208375	6050-3	05/07/2014	191,54	JSC8339	F001203194	6050-3	20/06/2014	191,54	JSG5793	R002761200	7455-0	02/11/2014	85,13
JRY9952	F001168006	6050-3	03/04/2014	191,54	JSD0421	R002754165	7455-0	31/10/2014	85,13	JSG6979	R002581540	7455-0	24/06/2014	85,13
JRZ0391	F001254982	6050-3	25/10/2014	191,54	JSD0991	F001254320	6050-3	25/10/2014	191,54	JSG6991	P002044459	5568-0	07/07/2014	127,69
JRZ1311	R002602660	7455-0	14/07/2014	85,13	JSD1421	P002076513	5185-1	24/10/2014	127,69	JSG6874	R002580958	7455-0	22/06/2014	85,13
JRZ2511	F001204612	6050-3	28/06/2014	191,54	JSD1530	R002580747	7455-0	23/06/2014	85,13	JSG8931	P002059921	5452-1	15/07/2014	127,69
JRZ2531	R002746901	7455-0	27/10/2014	85,13	JSD1620	R002580849	7455-0	22/06/2014	85,13	JSG8996	R002582063	7455-0	24/06/2014	85,13
JRZ2657	F001203140	6050-3	22/06/2014	191,54	JSD1631	R002587810	7455-0	29/06/2014	85,13	JSG9650	P001925541	5185-1	27/06/2014	127,69
JRZ2721	F001207369	6050-3	04/07/2014	191,54	JSD1761	F001211439	6050-3	09/07/2014	191,54	JSH0166	R002583388	7455-0	24/06/2014	85,13
JRZ3161	F001202866	6050-3	22/06/2014	191,54	JSD1761	F001210285	6050-3	08/07/2014	191,54	JSH0331	R002579392	7455-0	24/06/2014	85,13
JRZ3661	R002579897	7455-0	23/06/2014	85,13	JSD1885	R002581767	7455-0	24/06/2014	85,13	JSH0396	R002589825	7455-0	30/06/2014	85,13
JRZ3815	P002060047	5541-1	20/07/2014	53,21	JSD2884	P001942932	5185-1	14/03/2014	127,69	JSH0482	R002581152	7455-0	22/06/2014	85,13
JRZ3953	R002580101	7455-0	22/06/2014	85,13	JSD3072	F001202943	6050-3	23/06/2014	191,54	JSH0502	P002036473	5452-1	05/07/2014	127,69
JRZ5116	R002580804	7455-0	21/06/2014	85,13	JSD3281	R002588852	7455-0	01/07/2014	85,13	JSH0961	F001256354	6050-3	28/10/2014	191,54
JRZ6101	R002728389	7455-0	19/10/2014	85,13	JSD3374	F001203157	6050-3	20/06/2014	191,54	JSH1454	F001149591	6050-3	04/03/2014	191,54
JRZ6564	R002580186	7455-0	23/06/2014	85,13	JSD4290	R002580690	7455-0	20/06/2014	85,13	JSH1531	R002748148	7463-0	25/10/2014	127,69
JRZ6721	F001254227	6050-3	23/10/2014	191,54	JSD4291	R002737989	7455-0	24/10/2014	85,13	JSH1541	R002740870	7455-0	25/10/2014	85,13
JRZ6841	R002724229	7455-0	18/10/2014	85,13	JSD4459	R002580688	7455-0	20/06/2014	85,13	JSH1693	F001202654	6050-3	22/06/2014	191,54
JRZ7351	P002120150	5185-1	23/10/2014	127,69	JSD5151	P002029322	5452-1	07/07/2014	127,69	JSH2043	R002579919	7455-0	23/06/2014	85,13
JRZ7552	R002761113	7455-0	03/11/2014	85,13	JSD5518	P002034687	5541-2	26/05/2014	53,21	JSH2400	P002097724	5185-1	04/11/2014	127,69
JRZ8482	R002579305	7455-0	23/06/2014	85,13	JSD5721	R002728426	7455-0	19/10/2014	85,13	JSH2660	F001159205	6050-3	20/03/2014	191,54
JRZ8489	F001155109	6050-3	14/03/2014	191,54	JSD5921	R002741425	7455-0	24/10/2014	85,13	JSH4151	F001202484	6050-3	23/06/2014	191,54
JRZ8950	R002580162	7455-0	23/06/2014	85,13	JSD5974	R002755831	7455-0	01/11/2014	85,13	JSH4563	R002583663	7455-0	24/06/2014	85,13
JSA0101	R002731600	7455-0	20/10/2014	85,13	JSD6380	F001202583	6050-3	23/06/2014	191,54	JSH4920	R002579455	7463-0	22/06/2014	127,69
JSA0316	R002585298	7455-0	24/06/2014	85,13	JSD6473	R002580692	7455-0	22/06/2014	85,13	JSH5481	R002583343	7455-0	24/06/2014	85,13
JSA0661	R002755097	7455-0	01/11/2014	85,13	JSD6631	P002063010	5541-2	10/07/2014	53,21	JSH6371	R002588428	7455-0	30/06/2014	85,13
JSA0681	F001207048	6050-3	02/07/2014	191,54	JSD7490	F001202522	6050-3	22/06/2014	191,54	JSH6661	R002761535	7455-0	03/11/2014	85,13
JSA1931	P002058902	5452-1	09/07/2014	127,69	JSD7921	F001162689	6050-3	26/03/2014	191,54	JSH7228	F001140023	6050-3	19/02/2014	191,54
JSA2091	P002106022	5541-2	19/10/2014	53,21	JSD7921	P002027760	7366-2	11/07/2014	85,13	JSH8381	P002117415	5185-1	16/10/2014	127,69
JSA3801	P002105300	5541-2	21/10/2014	53,21	JSD8670	R002577406	7455-0	21/06/2014	85,13	JSH8701	F001255918	6050-3	28/10/2014	191,54
JSA3807	R002582631	7455-0	24/06/2014	85,13	JSD8771	R002743574	7455-0	26/10/2014	85,13	JSH9253	R002578789	7455-0	22/06/2014	85,13
JSA3953	R002583636	7455-0	24/06/2014	85,13	JSD9041	P001982921	5541-3	14/07/2014	53,21	JSH9434	R002578930	7455-0	20/06/2014	85,13
JSA5031	R002583845	7455-0	23/06/2014	85,13	JSD9618	F001203414	6050-3	24/06/2014	191,54	JSH9771	R002588397	7455-0	01/07/2014	85,13
JSA5366	F001253573	6050-3	20/10/2014	191,54	JSD9661	P001978417	5550-0	09/07/2014	85,13	JSH9822	F001202973	6050-3	20/06/2014	191,54
JSA5618	R002583916	7455-0	24/06/2014	85,13	JSE0151	P002023649	5185-1	05/07/2014	127,69	JSH9899	R002578784	7455-0	20/06/2014	85,13
JSA5766	F001145441	6050-3	26/02/2014	191,54	JSE0991	P002078747	5550-0	25/10/2014	85,13	JSI0341	R002589785	7455-0	01/07/2014	85,13
JSA5770	R002753031	7455-0	31/10/2014	85,13	JSE1041	F001208959	6050-3	07/07/2014	191,54	JSI0344	R002580035	7463-0	22/06/2014	127,69
JSA5906	R002581037	7455-0	23/06/2014	85,13	JSE1751	R002598288	7455-0	08/07/2014	85,13	JSI0368	R002579730	7455-0	22/06/2014	85,13
JSA6181	F001208723	6050-3	05/07/2014	191,54	JSE2631	R002728403	7455-0	19/10/2014	85,13	JSI0701	P002029129	5541-2	02/07/2014	53,21
JSA6212	R002581094	7455-0	22/06/2014	85,13	JSE3156	R002579096	7455-0	22/06/2014	85,13	JSI0758	F001158790	6050-3	20/03/2014	191,54
JSA6454	R002583438	7455-0	24/06/2014	85,13	JSE3754	R002581077	7455-0	22/06/2014	85,13	JSI1271	P001927473	5185-1	01/07/2014	127,69
JSA6854	R002579637	7455-0	22/06/2014	85,13	JSE3871	F001174710	6050-3	14/04/2014	191,54	JSI2157	R002579130	7455-0	23/06/2014	85,13
JSA6974	R002581886	7455-0	24/06/2014	85,13	JSE4389	R002579088	7455-0	22/06/2014	85,13	JSI2691	P001972185	5550-0	10/07/2014	85,13
JSA7319	R002580114	7455-0	23/06/2014	85,13	JSE5197	R002583191	7455-0	23/06/2014	85,13	JSI3121	F001255845	6050-3	26/10/2014	191,54
JSA7725	P002023662	5681-0	13/07/2014	53,21	JSE5431	F001210100	6050-3	08/07/2014	191,54	JSI3910	R002579712	7455-0	22/06/2014	85,13
JSA7770	R002580264	7455-0	22/06/2014	85,13	JSE5721	R002602013	7455-0	13/07/2014	85,13	JSI4458	R002580729	7455-0	22/06/2014	85,13
JSA7771	R002578986	7455-0	22/06/2014	85,13	JSE6092	P002127709	5185-1	31/10/2014	127,69	JSI4724	F001257132	6050-3	31/10/2014	191,54
JSA7785	R002522190	7455-0	01/04/2014	85,13	JSE6181	P001982886	5568-0	19/07/2014	127,69	JSI5029	R002582581	7455-0	24/06/2014	85,13
JSA7792	F001149188	6050-3	04/03/2014	191,54	JSE6890	R002608228	7455-0	23/06/2014	85,13	JSI6101	F001207448	6050-3	03/07/2014	191,54
JSA8157	R002579479	7455-0	22/06/2014	85,13	JSE6915	F001203689	6050-3	23/06/2014	191,54	JSI6169	F001150954	6050-3	05/03/2014	191,54
JSA9140	F001167844	6050-3	04/04/2014	191,54	JSE6979	P001956691	7366-2	21/06/2014	85,13	JSI6762	R002753468	7463-0	31/10/2014	127,69
JSA9231	F001202850	6050-3	22/06/2014	191,54	JSE8451	C0017806877	5452-1	25/10/2014	127,69	JSI7231	P001907892	5452-1	04/07/2014	127,69
JSB1518	P001914231	5738-0	20/06/2014	191,54	JSE9074	F001203180	6050-3	23/06/2014	191,54	JSI7323	R002580641	7463-0	23/06/2014	127,69
JSB1926	R002582136	7455-0	24/06/2014	85,13	JSE9091	F001211922	6050-3	12/07/2014	191,54	JSI7731	P002023290	5193-0	17/10/2014	191,54
JSB2067	R002579030	7455-0	23/06/2014	85,13	JSE9118	P002121323	7366-2	23/10/2014	85,13	JSI7821	F001210853	6050-3	10/07/2014	191,54
JSB2321	R002754147	7463-0	31/10/2014	127,69	JSE9225	R002579095	7455-0	22/06/2014	85,13	JSI8327	F001202815	6050-3	23/06/2014	191,54
JSB2631	F001257930	6050-3	01/11/2014	191,54	JSE9289	F001171156	6050-3	08/04/2014	191,54	JSI8537	R002583564	7455-0	24/06/2014	85,13
JSB2721	R002579715	7455-0	22/06/2014	85,13	JSF0177	F001133842	6050-3	08/02/2014	191,54	JSI8848	F001258164	6050-3	03/11/2014	191,54
JSB5270	R002579578	7455-0	23/06/2014	85,13	JSF0290	R002582803	7455-0	24/06/2014	85,13	JSI9171	R002592078	7455-0	04/07/2014	85,13
JSB5317	R002579623	7455-0	22/06/2014	85,13	JSF0501	P002052039	5550-0	17/07/2014	85,13	JSJ0354	R002582361	7455-0	23/06/2014	85,13
JSB5841	P002095907	6050-1	20/10/2014	191,54	JSF0581	P002015189	5550-0	27/10/2014	85,13	JSJ0354	R002580136	7463-0	23/06/2014	127,69
JSB6060	R002580030	7455-0	22/06/2014	85,13	JSF0718	R002582800	7455-0	24/06/2014	85,13	JSJ1387	F001203048	6050-3	22/06/2014	191,54
JSB6420	R002579127	7455-0	23/06/2014	85,13	JSF1047	F001161136	6050-3	23/03/2014	191,54	JSJ1520	R002761602	7455-0	02/11/2014	85,13
JSB6451	F001209369	6050-3	07/											



PLACA	AIT	INFRACAO	DATA	VALOR
JSK0531	R002581577	7455-0	24/06/2014	85,13
JSK0757	R002581747	7455-0	24/06/2014	85,13
JSK1091	R002754889	7455-0	01/11/2014	85,13
JSK1151	R002747236	7455-0	29/10/2014	85,13
JSK1291	F001255614	6050-3	26/10/2014	191,54
JSK1603	R002755048	7455-0	01/11/2014	85,13
JSK1713	R002582321	7455-0	24/06/2014	85,13
JSK2021	R002754597	7455-0	10/11/2014	85,13
JSK2041	R002753511	7455-0	31/10/2014	85,13
JSK2265	P001960356	5568-0	04/05/2014	127,69
JSK2466	R002585303	7455-0	24/06/2014	85,13
JSK2911	P002116957	7366-2	21/10/2014	85,13
JSK3961	R002755493	7463-0	08/11/2014	127,69
JSK4841	F001254736	6050-3	25/10/2014	191,54
JSK6202	R002580065	7455-0	22/06/2014	85,13
JSK6338	R002579424	7455-0	22/06/2014	85,13
JSK6434	R002581388	7455-0	24/06/2014	85,13
JSK6691	P001985251	5568-0	21/07/2014	127,69
JSK7802	R002580595	7455-0	23/06/2014	85,13
JSK7975	R002581271	7455-0	24/06/2014	85,13
JSK8201	P002079991	5452-1	22/10/2014	127,69
JSK8981	P001974631	5541-2	18/07/2014	53,21
JSK8981	F001255856	6050-3	27/10/2014	191,54
JSK9231	P001919258	5550-0	17/07/2014	85,13
JSK9521	P002134127	5541-2	31/10/2014	53,21
JSK9687	R002580829	7455-0	22/06/2014	85,13
JSL0011	R002746767	7463-0	30/10/2014	127,69
JSL1041	P002110537	5185-1	24/10/2014	127,69
JSL1547	F001164363	6050-3	29/03/2014	191,54
JSL1611	P001965391	6050-1	20/07/2014	191,54
JSL2341	F001203506	6050-3	24/06/2014	191,54
JSL2341	R002581918	7455-0	24/06/2014	85,13
JSL2511	R002583989	7463-0	28/06/2014	127,69
JSL2615	R002760109	7455-0	17/11/2014	85,13
JSL3140	R002580543	7455-0	22/06/2014	85,13
JSL3458	F001155696	6050-3	15/03/2014	191,54
JSL3811	P002121875	6130-0	24/10/2014	191,54
JSL3911	R002741754	7455-0	25/10/2014	85,13
JSL3941	R002593450	7463-0	04/07/2014	127,69
JSL4235	R002580447	7455-0	22/06/2014	85,13
JSL4576	P002029943	5479-0	28/07/2014	85,13
JSL5127	F001258196	6050-3	03/11/2014	191,54
JSL5907	F001166649	6050-3	02/04/2014	191,54
JSL6576	R002581682	7455-0	23/06/2014	85,13
JSL7593	R002580078	7455-0	22/06/2014	85,13
JSL8321	P001985045	5746-3	16/07/2014	85,13
JSL8391	P002038960	5541-6	27/06/2014	53,21
JSL8391	P002061524	5541-6	02/07/2014	53,21
JSL8431	R002594952	7455-0	05/07/2014	85,13
JSL8531	R002588996	7463-0	30/06/2014	127,69
JSL8693	R002582947	7455-0	24/06/2014	85,13
JSL9091	R002594947	7455-0	05/07/2014	85,13
JSL9229	R002579304	7455-0	23/06/2014	85,13
JSL9243	P002053639	5185-1	31/07/2014	127,69
JSM1071	F001211604	6050-3	10/07/2014	191,54
JSM2201	R002754592	7455-0	10/11/2014	85,13
JSM2536	R002578859	7455-0	23/06/2014	85,13
JSM2991	F001207851	6050-3	04/07/2014	191,54
JSM3161	F001208018	6050-3	04/07/2014	191,54
JSM3446	R002580398	7455-0	22/06/2014	85,13
JSM3631	P002056933	5550-0	11/07/2014	85,13
JSM3921	R002752432	7455-0	30/10/2014	85,13
JSM3921	R002741873	7455-0	24/10/2014	85,13
JSM5601	P002113037	7366-2	22/10/2014	85,13
JSM6011	R002580208	7455-0	22/06/2014	85,13
JSM6022	R002579303	7455-0	23/06/2014	85,13
JSM6031	F001203098	6050-3	22/06/2014	191,54
JSM6056	R002579720	7455-0	22/06/2014	85,13
JSM6660	R002583743	7455-0	24/06/2014	85,13
JSM6801	P002119695	7366-2	21/10/2014	85,13
JSM6930	F001202819	6050-3	23/06/2014	191,54
JSM7102	R002583030	7455-0	23/06/2014	85,13
JSM7191	P002113396	5185-1	24/10/2014	127,69
JSM7664	R002581396	7455-0	24/06/2014	85,13
JSM8021	R002584585	7455-0	28/06/2014	85,13
JSM8021	R002728541	7455-0	21/10/2014	85,13
JSM8027	F001207009	6050-3	02/07/2014	191,54
JSM8241	P002061569	5541-6	02/07/2014	53,21
JSM9301	R002599983	7455-0	11/07/2014	85,13
JSM9453	P002134646	5550-0	30/10/2014	85,13
JSN0053	R002579128	7455-0	23/06/2014	85,13
JSN0156	P001924391	7366-2	04/11/2014	85,13
JSN0241	F001204741	6050-3	27/06/2014	191,54
JSN0705	R002752951	7455-0	29/10/2014	85,13
JSN0781	R002590194	7455-0	02/07/2014	85,13
JSN1118	R002583356	7455-0	24/06/2014	85,13
JSN1909	F001204066	6050-3	24/06/2014	191,54
JSN2181	R002603806	7455-0	13/07/2014	85,13
JSN2528	R002581872	7455-0	23/06/2014	85,13
JSN2948	R002579411	7455-0	22/06/2014	85,13
JSN2948	R002579501	7455-0	23/06/2014	85,13
JSN3198	R002581928	7455-0	24/06/2014	85,13
JSN3198	R002581967	7455-0	24/06/2014	85,13

PLACA	AIT	INFRACAO	DATA	VALOR
JSN3667	R002583953	7455-0	24/06/2014	85,13
JSN3808	R002753206	7463-0	31/10/2014	127,69
JSN4001	R002724610	7455-0	18/10/2014	85,13
JSN4147	R002583514	7455-0	24/06/2014	85,13
JSN5031	R002600092	7455-0	09/07/2014	85,13
JSN5231	R002596654	7455-0	08/07/2014	85,13
JSN6593	R002580768	7455-0	23/06/2014	85,13
JSN6856	F001204180	6050-3	24/06/2014	191,54
JSN7106	R002582896	7455-0	24/06/2014	85,13
JSN7241	R002749108	7455-0	02/11/2014	85,13
JSN7301	F001204122	6050-3	26/06/2014	191,54
JSN7560	R002580402	7455-0	23/06/2014	85,13
JSN7576	R002747016	7463-0	29/10/2014	127,69
JSN8271	F001209280	6050-3	07/07/2014	191,54
JSN8363	R002579165	7455-0	22/06/2014	85,13
JSN8539	F001202591	6050-3	22/06/2014	191,54
JSN8539	R002579574	7463-0	23/06/2014	127,69
JSN8539	R002579328	7455-0	23/06/2014	85,13
JSN8809	F001202689	6050-3	22/06/2014	191,54
JSN9151	P002046776	5185-1	12/07/2014	127,69
JSN9311	R002581326	7455-0	24/06/2014	85,13
JSN9603	R002580450	7455-0	22/06/2014	85,13
JSN9760	R002578850	7455-0	22/06/2014	85,13
JSO00705	R002582434	7455-0	24/06/2014	85,13
JSO1051	R002753734	7455-0	30/10/2014	85,13
JSO1128	R002743689	7455-0	25/10/2014	85,13
JSO1374	R002580689	7455-0	20/06/2014	85,13
JSO1521	F001207232	6050-3	02/07/2014	191,54
JSO1558	R002579351	7463-0	23/06/2014	127,69
JSO2483	R002582884	7455-0	24/06/2014	85,13
JSO2656	P001918433	5819-2	18/03/2014	574,61
JSO2871	F001256046	6050-3	27/10/2014	191,54
JSO2991	P002050188	5550-0	07/07/2014	85,13
JSO2991	R002584739	7455-0	27/06/2014	85,13
JSO3971	R002584066	7463-0	28/06/2014	127,69
JSO4054	F001203287	6050-3	24/06/2014	191,54
JSO4250	F001176401	6050-3	16/04/2014	191,54
JSO4809	F001135598	6050-3	14/02/2014	191,54
JSO5325	P001982827	5525-0	14/07/2014	85,13
JSO5491	R002745985	7455-0	24/10/2014	85,13
JSO5589	F001202884	6050-3	20/06/2014	191,54
JSO6246	R002579704	7455-0	22/06/2014	85,13
JSO8206	R002581004	7455-0	23/06/2014	85,13
JSO8371	P002128816	5819-6	29/10/2014	574,61
JSO8501	P001985162	5452-1	21/07/2014	127,69
JSO8724	F001134682	6050-3	12/02/2014	191,54
JSO9058	R002544049	7455-0	10/05/2014	85,13
JSO9551	R002597737	7455-0	08/07/2014	85,13
JSO9920	R002580597	7455-0	23/06/2014	85,13
JSP0141	R002603744	7455-0	13/07/2014	85,13
JSP0200	R002580198	7463-0	22/06/2014	127,69
JSP0347	F001202972	6050-3	22/06/2014	191,54
JSP0474	R002581426	7455-0	24/06/2014	85,13
JSP0901	R002752926	7455-0	31/10/2014	85,13
JSP0993	R002582980	7455-0	23/06/2014	85,13
JSP1268	F001171549	6050-3	08/04/2014	191,54
JSP1573	F001168630	6050-3	03/04/2014	191,54
JSP1691	R002729730	7455-0	21/10/2014	85,13
JSP2131	F001206434	6050-3	01/07/2014	191,54
JSP2151	F001203328	6050-3	26/06/2014	191,54
JSP2211	R002598200	7455-0	08/07/2014	85,13
JSP2454	P002134471	5541-2	04/11/2014	53,21
JSP2511	F001206736	6050-3	02/07/2014	191,54
JSP3385	R002583407	7455-0	24/06/2014	85,13
JSP3471	P002103739	7366-2	23/10/2014	85,13
JSP3881	R002587391	7455-0	29/06/2014	85,13
JSP3911	R002580417	7455-0	20/06/2014	85,13
JSP4331	P002107349	5541-2	30/10/2014	53,21
JSP4641	F001210782	6050-3	09/07/2014	191,54
JSP6081	R002583954	7455-0	24/06/2014	85,13
JSP6081	R002752353	7455-0	30/10/2014	85,13
JSP6260	R002582931	7455-0	23/06/2014	85,13
JSP6991	P002032705	5541-2	28/05/2014	53,21
JSP7939	P001872438	5185-1	09/01/2014	127,69
JSP8223	P002108240	5541-2	29/10/2014	53,21
JSP9118	F001202716	6050-3	23/06/2014	191,54
JSP9305	R002578861	7455-0	23/06/2014	85,13
JSP9331	F001202772	6050-3	22/06/2014	191,54
JSP9696	R002581323	7455-0	24/06/2014	85,13
JSP9696	R002581358	7455-0	23/06/2014	85,13
JSP9775	R002580373	7455-0	23/06/2014	85,13
JSP9983	R002579022	7455-0	23/06/2014	85,13
JSQ0398	R002583549	7455-0	23/06/2014	85,13
JSQ1423	F001202810	6050-3	23/06/2014	191,54
JSQ1698	F001212359	7366-2	02/11/2014	85,13
JSQ2047	F001204185	6050-3	24/06/2014	191,54
JSQ2226	R002580395	7455-0	22/06/2014	85,13
JSQ2448	R002579123	7455-0	23/06/2014	85,13
JSQ2495	R002579299	7455-0	23/06/2014	85,13
JSQ3253	R002582371	7455-0	24/06/2014	85,13
JSQ3253	R002580838	7455-0	21/06/2014	85,13
JSQ3803	R002579010	7455-0	23/06/2014	85,13
JSQ3803	F001202658	6050-3	22/06/2014	191,



PLACA	AIT	INFRACAO	DATA	VALOR	PLACA	AIT	INFRACAO	DATA	VALOR	PLACA	AIT	INFRACAO	DATA	VALOR
JST1191	P002053119	5550-0	07/07/2014	85,13	JSW7421	F001204891	6050-3	28/06/2014	191,54	JSZ8459	P002029646	5738-0	19/06/2014	191,54
JST2326	R002579999	7455-0	22/06/2014	85,13	JSW7793	F001143767	6050-3	27/02/2014	191,54	JSZ8741	P002105844	5185-1	19/10/2014	127,69
JST2851	F001209447	6050-3	06/07/2014	191,54	JSW7807	R002579301	7455-0	23/06/2014	85,13	JSZ8765	F001202553	6050-3	22/06/2014	191,54
JST2872	R002757795	7455-0	06/11/2014	85,13	JSW9424	R002579856	7455-0	22/06/2014	85,13	JSZ9081	R002582830	7455-0	25/06/2014	85,13
JST2912	R002580728	7455-0	22/06/2014	85,13	JSW9553	F001202931	6050-3	22/06/2014	191,54	JSZ9307	F001202550	6050-3	22/06/2014	191,54
JST4404	R002581074	7455-0	23/06/2014	85,13	JXK0019	R002581877	7455-0	23/06/2014	85,13	JSZ9659	P002020387	5550-0	21/06/2014	85,13
JST4412	F001202976	6050-3	22/06/2014	191,54	JXK0304	R002583839	7455-0	23/06/2014	85,13	JTS9744	R002758632	7455-0	02/11/2014	85,13
JST5701	P002059181	5550-0	18/07/2014	85,13	JXK0314	R002583386	7455-0	24/06/2014	85,13	JTZ1621	R002755308	7455-0	01/11/2014	85,13
JST6048	F001257753	6050-3	02/11/2014	191,54	JXK0530	R002605675	7463-0	16/07/2014	127,69	JUQ0581	F001254024	6050-3	24/10/2014	191,54
JST6935	F001203000	6050-3	22/06/2014	191,54	JXK0530	R002495041	7455-0	01/03/2014	85,13	JUW2013	R002579573	7455-0	23/06/2014	85,13
JST7251	P002120038	5452-1	28/10/2014	127,69	JXK0937	R002582513	7455-0	23/06/2014	85,13	JWZ0531	F001252209	6050-3	18/10/2014	191,54
JST7541	P002126029	7366-2	28/10/2014	85,13	JXK1250	R002582422	7455-0	24/06/2014	85,13	JYF2531	R002062865	5452-1	08/07/2014	127,69
JST7581	F001206319	6050-3	30/06/2014	191,54	JXK1332	R002581948	7455-0	24/06/2014	85,13	JYP8933	P002582647	7455-0	24/06/2014	85,13
JST7796	R002578832	7455-0	22/06/2014	85,13	JXK1894	R002580797	7455-0	23/06/2014	85,13	KAL3471	R002486706	7455-0	21/02/2014	85,13
JST7994	R002581145	7455-0	22/06/2014	85,13	JXK1894	R002580586	7455-0	22/06/2014	85,13	KCB2351	P002044308	5550-0	07/07/2014	85,13
JST8574	R002583801	7455-0	24/06/2014	85,13	JXK2622	R002579074	7455-0	22/06/2014	85,13	KD3704	R002581238	7455-0	23/06/2014	85,13
JST9403	R002579389	7455-0	20/06/2014	85,13	JXK2749	F001202800	6050-3	22/06/2014	191,54	KED8708	F001202555	6050-3	22/06/2014	191,54
JST9421	R002601235	7455-0	12/07/2014	85,13	JXK2821	F001253269	6050-3	22/10/2014	191,54	KEE7358	R002581386	7455-0	24/06/2014	85,13
JST9421	F001208372	6050-3	05/07/2014	191,54	JXK3158	R002581901	7455-0	24/06/2014	85,13	KER2776	R002576018	7455-0	01/11/2014	85,13
JST9881	R002580285	7455-0	22/06/2014	85,13	JXK3561	P001984674	5550-0	17/07/2014	85,13	KER2776	R002761699	7455-0	03/11/2014	85,13
JSU0661	R002580248	7455-0	23/06/2014	85,13	JXK3709	R002583560	7455-0	24/06/2014	85,13	KFI9737	R002581921	7455-0	24/06/2014	85,13
JSU1260	R002580189	7455-0	20/06/2014	85,13	JXK4402	F001202534	6050-3	22/06/2014	191,54	KFW8623	R002580811	7455-0	23/06/2014	85,13
JSU1362	F001159951	6050-3	21/03/2014	191,54	JXK4544	R002582654	7455-0	24/06/2014	85,13	KGT8231	R002732738	7455-0	20/10/2014	85,13
JSU1411	P001965321	5550-0	07/07/2014	85,13	JXK5416	R002583038	7455-0	24/06/2014	85,13	KGW1201	P002121211	5622-1	16/10/2014	53,21
JSU1982	F001203126	6050-3	20/06/2014	191,54	JXK5638	R002579949	7455-0	22/06/2014	85,13	KHD9223	R002579200	7463-0	23/06/2014	127,69
JSU4501	P002056789	5452-1	22/07/2014	127,69	JXK5779	R002579846	7455-0	23/06/2014	85,13	KHO3141	P001928692	5185-1	01/07/2014	127,69
JSU4810	R002580501	7455-0	23/06/2014	85,13	JXK6971	F001211081	6050-3	10/07/2014	191,54	KHP7751	P002126288	5452-5	27/10/2014	127,69
JSU4852	F001202830	6050-3	22/06/2014	191,54	JXK7089	R002758712	7455-0	02/11/2014	85,13	KH25821	R002578949	7455-0	22/06/2014	85,13
JSU5081	F001207174	6050-3	02/07/2014	191,54	JXK7089	R002740650	7455-0	25/10/2014	85,13	KHZ6079	R002581006	7455-0	23/06/2014	85,13
JSU5484	F001203003	6050-3	22/06/2014	191,54	JXK7364	R002580288	7455-0	22/06/2014	85,13	KH28746	F001203025	6050-3	22/06/2014	191,54
JSU5621	P001946506	5550-0	19/10/2014	127,69	JXK8058	R002543947	7455-0	09/05/2014	85,13	KID8931	F001205794	6050-3	01/07/2014	191,54
JSU5621	P002116071	5576-0	22/10/2014	85,13	JXK8340	R002579911	7455-0	23/06/2014	85,13	KID8931	P001869601	5452-1	16/07/2014	127,69
JSU6061	R002739274	7455-0	18/10/2014	85,13	JXK8665	R002581572	7455-0	24/06/2014	85,13	KIH6151	F001203439	6050-3	26/06/2014	191,54
JSU6506	R002579660	7455-0	23/06/2014	85,13	JXK9154	F001151147	6050-3	08/03/2014	191,54	KIP9560	R002579896	7455-0	23/06/2014	85,13
JSU6653	R002580750	7455-0	23/06/2014	85,13	JXK9168	P002047545	5622-2	20/06/2014	53,21	KJC1521	P002061158	5541-2	05/07/2014	53,21
JSU6912	R002580214	7455-0	22/06/2014	85,13	JXK9335	R002583522	7463-0	24/06/2014	127,69	KJC6574	F001203166	6050-3	22/06/2014	191,54
JSU7803	R002579145	7455-0	23/06/2014	85,13	JXK9791	P002059593	5550-0	21/07/2014	85,13	KJE2374	R002581035	7455-0	23/06/2014	85,13
JSU7852	R002578994	7455-0	22/06/2014	85,13	JXK9727	F001203693	6050-3	24/06/2014	191,54	KJJ6801	P002025903	5550-0	18/07/2014	85,13
JSU8821	F001206968	6050-3	02/07/2014	191,54	JXK9727	F001203693	6050-3	24/06/2014	191,54	KJJ8851	P001940352	5452-5	19/07/2014	127,69
JSV0603	F001203257	6050-3	23/06/2014	191,54	JXK9758	R002581406	7463-0	24/06/2014	127,69	KJL4521	R002587750	7455-0	27/06/2014	85,13
JSV0931	F001256796	6050-3	30/10/2014	191,54	JXK9761	F001251207	6050-3	16/10/2014	191,54	KJL9251	F001256969	6050-3	30/10/2014	191,54
JSV2125	R002579057	7455-0	23/06/2014	85,13	JXK9761	F001251207	6050-3	16/10/2014	191,54	KJQ2488	R002582372	7455-0	24/06/2014	85,13
JSV2571	F001255599	6050-3	27/10/2014	191,54	JXK9761	F001251207	6050-3	16/10/2014	191,54	KJS6958	R002579061	7455-0	23/06/2014	85,13
JSV2857	F001204006	6050-3	24/06/2014	191,54	JXK9761	F001251207	6050-3	16/10/2014	191,54	KJS8601	R002753306	7455-0	01/11/2014	85,13
JSV3091	R002586784	7455-0	29/06/2014	85,13	JXK9761	F001251207	6050-3	16/10/2014	191,54	KJU5136	R002581748	7455-0	24/06/2014	85,13
JSV3353	P002072200	5819-6	29/10/2014	574,61	JXK9761	F001251207	6050-3	16/10/2014	191,54	KJW9701	P001964674	5550-0	11/07/2014	85,13
JSV3390	R002583428	7455-0	24/06/2014	85,13	JXK9761	F001251207	6050-3	16/10/2014	191,54	KJX8431	R002579875	7455-0	22/06/2014	85,13
JSV4058	F001166500	6050-3	02/04/2014	191,54	JXK9761	F001251207	6050-3	16/10/2014	191,54	KKB2511	F001252689	6050-3	21/10/2014	191,54
JSV4293	R002580132	7455-0	23/06/2014	85,13	JXK9761	F001251207	6050-3	16/10/2014	191,54	KKC1326	F001202489	6050-3	23/06/2014	191,54
JSV4378	R002579036	7455-0	02/11/2014	85,13	JXK9761	F001251207	6050-3	16/10/2014	191,54	KKI0121	F001204232	6050-3	27/06/2014	191,54
JSV4627	R002579511	7463-0	23/06/2014	127,69	JXK9761	F001251207	6050-3	16/10/2014	191,54	KKM8933	R002579084	7455-0	22/06/2014	85,13
JSV4762	R002580677	7455-0	23/06/2014	85,13	JXK9761	F001251207	6050-3	16/10/2014	191,54	KKO2511	F001257029	6050-3	31/10/2014	191,54
JSV5251	P002105264	5541-2	20/10/2014	53,21	JXK9761	F001251207	6050-3	16/10/2014	191,54	KKT9515	R002580626	7455-0	23/06/2014	85,13
JSV5400	R002580019	7455-0	23/06/2014	85,13	JXK9761	F001251207	6050-3	16/10/2014	191,54	KKV3141	P002121736	5185-1	23/10/2014	127,69
JSV5822	P002054602	5819-3	27/06/2014	574,61	JXK9761	F001251207	6050-3	16/10/2014	191,54	KL89624	F001205644	6050-3	27/06/2014	191,54
JSV6121	P002021116	7366-2	27/06/2014	85,13	JXK9761	F001251207	6050-3	16/10/2014	191,54	KLC0655	R002579798	7455-0	23/06/2014	85,13
JSV6341	F001209325	6050-3	07/07/2014	191,54	JXK9761	F001251207	6050-3	16/10/2014	191,54	KLJ7218	R002579831	7463-0	22/06/2014	127,69
JSV6341	R002601380	7455-0	13/07/2014	85,13	JXK9761	F001251207	6050-3	16/10/2014	191,54	KLL4051	P001845385	6050-1	06/07/2014	191,54
JSV6351	R002592398	7455-0	04/07/2014	85,13	JXK9761	F001251207	6050-3	16/10/2014	191,54	KLN4351	P002054455	5568-0	06/07/2014	127,69
JSV6412	R002579333	7455-0	22/06/2014	85,13	JXK9761	F001251207	6050-3	16/10/2014	191,54	KLP0291	F001205246	6050-3	26/06/2014	191,54
JSV7213	F001203143	6050-3	23/06/2014	191,54	JXK9761	F001251207	6050-3	16/10/2014	191,54	KLW2851	R002744814	7455-0	26/10/2014	85,13
JSV7334	R002579603	7455-0	22/06/2014	85,13	JXK9761	F001251207	6050-3	16/10/2014	191,54	KLW3122	R002580657	7455-0	22/06/2014	85,13
JSV7471	P002115776	5479-0	21/10/2014	85,13	JXK9761	F001251207	6050-3	16/10/2014	191,54	KMA7992	F001203291	6050-3	24/06/2014	191,54
JSV7781	P002068857	5185-1	25/10/2014	127,69	JXK9761	F001251207	6050-3	16/10/2014	191,54	KMD3613	R002580673	7455-0		



PLACA	AIT	INFRACAO	DATA	VALOR
KYO2741	P002105446	5541-2	21/10/2014	53,21
KZB0840	R002580685	7455-0	23/06/2014	85,13
KZF7561	R002727900	7455-0	18/10/2014	85,13
KZU7075	R002582116	7455-0	24/06/2014	85,13
LAY7298	F001202746	6050-3	22/06/2014	191,54
LBJ8737	C018656870	6017-1	03/11/2014	191,54
LCF3422	R002582355	7455-0	24/06/2014	85,13
LCT6214	R002583284	7463-0	24/06/2014	127,69
LIX7952	F001202459	6050-3	22/06/2014	191,54
LJN1311	R002747383	7455-0	26/10/2014	85,13
LKA3536	R002579462	7455-0	22/06/2014	85,13
LLC2201	F001206991	6050-3	02/07/2014	191,54
LLL4861	P002104959	5541-2	16/10/2014	53,21
LLN8707	F001203768	6050-3	24/06/2014	191,54
LLX8996	R002581196	7455-0	23/06/2014	85,13
LNFI348	R002582549	7455-0	24/06/2014	85,13
LNG3223	R002731811	7455-0	20/10/2014	85,13
LNG7780	F001202841	6050-3	22/06/2014	191,54
LNLR2321	F001212647	6050-3	13/07/2014	191,54
LNZ7341	F001202615	6050-3	23/06/2014	191,54
LNZ7341	R002579011	7463-0	23/06/2014	127,69
LOI9331	F001203009	6050-3	23/06/2014	191,54
LOY8545	R002581329	7455-0	24/06/2014	85,13
LPA5431	F001206721	6050-3	02/07/2014	191,54
LPD7288	R002582619	7455-0	24/06/2014	85,13
LPN9431	F001206016	6050-3	30/06/2014	191,54
LPP5733	R002583489	7455-0	24/06/2014	85,13
LPP5733	R002581852	7455-0	24/06/2014	85,13
LQJ5086	R002581065	7455-0	22/06/2014	85,13
LQJ5086	R002579935	7455-0	22/06/2014	85,13
LQJ5086	R002580364	7455-0	23/06/2014	85,13
LSNA420	R002582129	7463-0	24/06/2014	127,69
LSX2612	R002583419	7455-0	24/06/2014	85,13
LTP5132	R002579947	7455-0	22/06/2014	85,13
LUL4859	R002579651	7455-0	23/06/2014	85,13
LUU0271	R002751421	7455-0	06/11/2014	85,13
LUZ3154	R002580757	7455-0	23/06/2014	85,13
LVA8613	R002579338	7455-0	22/06/2014	85,13
LVA8613	R002580577	7455-0	22/06/2014	85,13
MCL3711	P002058543	5746-3	17/07/2014	85,13
MEF5781	P002125793	5452-1	27/10/2014	127,69
MJK5012	R002583430	7455-0	24/06/2014	85,13
MJZ6071	F001253447	6050-3	20/10/2014	191,54
MKD5651	R002753906	7455-0	01/11/2014	85,13
MKJ3081	F001202769	6050-3	22/06/2014	191,54
MKP8068	R002583107	7463-0	24/06/2014	127,69
MLF3827	R002580804	7455-0	22/06/2014	85,13
MMA4561	P001980843	7374-0	01/07/2014	191,54
MMS1021	F001207191	6050-3	02/07/2014	191,54
MMW4411	F001257987	6050-3	02/11/2014	191,54
MMW4411	P002122976	7366-2	20/10/2014	85,13
MNY7941	F001253004	6050-3	21/10/2014	191,54
MOA3841	R002585306	7455-0	24/06/2014	85,13
MOB3911	R002580584	7455-0	22/06/2014	85,13
MOB5377	R002580874	7455-0	22/06/2014	85,13
MOS9430	R002578908	7455-0	23/06/2014	85,13
MOV8631	R002749087	7455-0	02/11/2014	85,13
MPR9095	R002580778	7455-0	23/06/2014	85,13
MQC8208	R002583439	7455-0	24/06/2014	85,13
MQN6921	R002741718	7455-0	24/10/2014	85,13
MQY3393	R002581244	7455-0	24/06/2014	85,13
MRM9561	F001210274	6050-3	08/07/2014	191,54
MRQ4111	P002040775	5541-2	05/07/2014	53,21
MRU9951	P002102665	5185-1	23/10/2014	127,69
MSD4413	R002581270	7455-0	24/06/2014	85,13
MSEI281	F001209164	6050-3	05/07/2014	191,54
MSU6751	P002035754	5452-1	04/07/2014	127,69
MTC3501	P002058971	7366-2	09/07/2014	85,13
MTK9557	R002578893	7455-0	23/06/2014	85,13
MTL7161	R002729299	7455-0	19/10/2014	85,13
MTQ6101	P002056237	5509-0	10/07/2014	85,13
MTU5451	F001206326	6050-3	01/07/2014	191,54
MUC5561	R002580615	7455-0	23/06/2014	85,13
MUP1390	R002581405	7455-0	24/06/2014	85,13
MUT0331	P002038160	6041-2	18/07/2014	127,69
MVD2076	R002581177	7463-0	23/06/2014	127,69
MVD3912	R002581380	7463-0	24/06/2014	127,69
MVG7186	R002580600	7463-0	23/06/2014	127,69
MVH5505	R002579975	7455-0	22/06/2014	85,13
MVK0185	R002580441	7455-0	22/06/2014	85,13
MVK0751	F001205500	6050-3	29/06/2014	191,54
MVK1991	R002599713	7455-0	11/07/2014	85,13
MVKA807	R002581079	7455-0	22/06/2014	85,13
MVZ2081	R002752957	7455-0	31/10/2014	85,13
MWA6163	R002579974	7455-0	22/06/2014	85,13
MWC0505	R002579112	7455-0	23/06/2014	85,13
MWD2958	R002582520	7455-0	23/06/2014	85,13
MWR3150	R002580443	7455-0	22/06/2014	85,13
MWR3150	R002580476	7455-0	23/06/2014	85,13
MXE7878	R002579365	7455-0	23/06/2014	85,13
MXH3441	R002580463	7455-0	22/06/2014	85,13
MXP3311	R002745231	7455-0	26/10/2014	85,13
MPX8609	R002578818	7455-0	23/06/2014	85,13

PLACA	AIT	INFRACAO	DATA	VALOR
MYA2315	R002581370	7455-0	24/06/2014	85,13
MYH5771	F001207282	6050-3	02/07/2014	191,54
MYH5771	F001208212	6050-3	03/07/2014	191,54
MYW9348	R002580117	7455-0	23/06/2014	85,13
MZC8934	R002577386	7455-0	21/06/2014	85,13
MZD7528	R002722453	7455-0	16/10/2014	85,13
MZG6611	R002738646	7455-0	20/10/2014	85,13
MZK0925	R002580652	7455-0	23/06/2014	85,13
NAA6833	R002579595	7455-0	23/06/2014	85,13
NAB7632	F001118025	6050-3	02/01/2014	191,54
NAG4318	R002579077	7455-0	22/06/2014	85,13
NAL5341	F001255909	6050-3	27/10/2014	191,54
NAO8580	F001203037	6050-3	22/06/2014	191,54
NCH7259	F001202571	6050-3	22/06/2014	191,54
NDQ6308	R002580749	7455-0	23/06/2014	85,13
NEW8756	R002579490	7463-0	22/06/2014	127,69
NGW4901	F001202839	6050-3	20/06/2014	191,54
NHJ7775	R002581168	7455-0	22/06/2014	85,13
NHM6561	R002749762	7455-0	29/10/2014	85,13
NIB3581	R002729038	7455-0	19/10/2014	85,13
NJH4281	F001256364	6050-3	29/10/2014	191,54
NJH5367	R002581235	7463-0	23/06/2014	127,69
NKN0527	R002583227	7455-0	24/06/2014	85,13
NLG5128	R002579350	7455-0	23/06/2014	85,13
NLG5128	R002579334	7455-0	22/06/2014	85,13
NLW3355	R002580428	7455-0	22/06/2014	85,13
NLW4633	R002581173	7455-0	23/06/2014	85,13
NMB4221	F001254251	6050-3	24/10/2014	191,54
NMC2466	R002580608	7463-0	23/06/2014	127,69
NMC5705	R002582491	7455-0	24/06/2014	85,13
NME5487	R002579396	7455-0	20/06/2014	85,13
NME6730	F001203070	6050-3	20/06/2014	191,54
NMH0031	R002603737	7455-0	13/07/2014	85,13
NMH2608	R002581140	7455-0	23/06/2014	85,13
NMK5991	R002580514	7455-0	23/06/2014	85,13
NMN3074	R002582487	7455-0	24/06/2014	85,13
NMT9881	P002018979	5550-0	08/07/2014	85,13
NMQ0403	R002579661	7455-0	23/06/2014	85,13
NNS2861	R002750156	7455-0	29/10/2014	85,13
NNW8951	F001207186	6050-3	30/06/2014	191,54
NOK0353	P002047554	5568-0	20/06/2014	127,69
NOV9775	R002580121	7455-0	23/06/2014	85,13
NPW3261	F001209332	6050-3	08/07/2014	191,54
NQO2523	C015235143	5452-1	22/06/2014	127,69
NRE3115	F001202684	6050-3	22/06/2014	191,54
NRF2241	F001257246	6050-3	29/10/2014	191,54
NRF2241	R002581439	7455-0	24/06/2014	85,13
NRU0770	R002583741	7455-0	24/06/2014	85,13
NRW8501	R002754832	7455-0	10/11/2014	85,13
NSM0035	R002579317	7455-0	23/06/2014	85,13
NSS8011	R002744756	7463-0	25/10/2014	127,69
NSS8011	R002744504	7455-0	24/10/2014	85,13
NSV9069	R002579100	7455-0	22/06/2014	85,13
NTD0121	R002582429	7455-0	24/06/2014	85,13
NTD0141	F001256525	6050-3	29/10/2014	191,54
NTD0141	F001256997	6050-3	31/10/2014	191,54
NTD0531	R002590831	7455-0	03/07/2014	85,13
NTD1151	P001412462	5550-0	07/07/2014	85,13
NTD1151	P002048165	5185-1	30/06/2014	127,69
NTD1962	R002580328	7463-0	22/06/2014	127,69
NTD2078	F001202552	6050-3	22/06/2014	191,54
NTD2587	R002579554	7455-0	23/06/2014	85,13
NTD2915	R002580322	7455-0	20/06/2014	85,13
NTD3011	P001982274	5452-1	22/07/2014	127,69
NTD3581	P002077392	5681-0	27/10/2014	53,21
NTD3731	P002016677	7366-2	16/10/2014	85,13
NTD3743	F001202480	6050-3	23/06/2014	191,54
NTD3746	R002578922	7455-0	23/06/2014	85,13
NTD3973	R002579570	7463-0	23/06/2014	127,69
NTD4331	F001212562	6050-3	14/07/2014	191,54
NTD4431	R002751409	7455-0	06/11/2014	85,13
NTD4641	R002584693	7455-0	28/06/2014	85,13
NTD4802	R002580684	7455-0	23/06/2014	85,13
NTD5268	F001202456	6050-3	22/06/2014	191,54
NTD5761	R002723778	7455-0	18/10/2014	85,13
NTD7295	R002580477	7455-0	23/06/2014	85,13
NTD8160	R002581261	7455-0	24/06/2014	85,13
NTD9761	R002753542	7455-0	30/10/2014	85,13
NTE0171	R002580866	7455-0	22/06/2014	85,13
NTE0253	R002581087	7455-0	22/06/2014	85,13
NTE0350	R002580785	7463-0	23/06/2014	127,69
NTE0493	R002585284	7455-0	23/06/2014	85,13
NTE0944	R002580506	7455-0	23/06/2014	85,13
NTE1231	P002115209	5550-0	25/10/2014	85,13
NTE1593	R002580930	7455-0	22/06/2014	85,13
NTE1651	R002589117	7455-0	01/07/2014	85,13
NTE2341	R002579356	7455-0	23/06/2014	85,13
NTE2661	R002745002	7455-0	26/10/2014	85,13
NTE2661	R002745093	7455-0	26/10/2014	8



PLACA	AIT	INFRACAO	DATA	VALOR	PLACA	AIT	INFRACAO	DATA	VALOR	PLACA	AIT	INFRACAO	DATA	VALOR
NTH4610	R002583039	7455-0	24/06/2014	85,13	NTK7348	R002579865	7455-0	22/06/2014	85,13	NTN7209	F001146782	6050-3	01/03/2014	191,54
NTH4695	P002126133	5541-2	03/11/2014	53,21	NTK7369	F001203479	6050-3	24/06/2014	191,54	NTN7439	F001203116	6050-3	23/06/2014	191,54
NTH4841	P002081124	5185-1	24/10/2014	127,69	NTK7479	P002060451	5541-2	28/06/2014	53,21	NTN7967	F001203399	6050-3	23/06/2014	191,54
NTH4918	R002579624	7455-0	22/06/2014	85,13	NTK8421	P002037943	5452-2	07/07/2014	127,69	NTN8259	F001165242	6050-3	31/03/2014	191,54
NTH5112	R002579586	7455-0	22/06/2014	85,13	NTK8489	R002580742	7455-0	23/06/2014	85,13	NTN8281	F001203456	6050-3	26/06/2014	191,54
NTH5748	R002579054	7455-0	23/06/2014	85,13	NTK8732	R002580671	7455-0	23/06/2014	85,13	NTN8521	R002581863	7455-0	23/06/2014	85,13
NTH5841	P002057349	7366-2	09/07/2014	85,13	NTK9151	F001253821	6050-3	24/10/2014	191,54	NTN8610	R002582232	7455-0	23/06/2014	85,13
NTH5841	F001203392	6050-3	26/06/2014	191,54	NTK9324	F001203719	6050-3	24/06/2014	191,54	NTN8679	R002585287	7455-0	23/06/2014	85,13
NTH6220	R002583876	7455-0	24/06/2014	85,13	NTK9369	R002580095	7455-0	22/06/2014	85,13	NTN9433	R002579965	7455-0	23/06/2014	85,13
NTH6230	R002588930	7455-0	30/06/2014	85,13	NTK9461	F001204695	6050-3	28/06/2014	191,54	NTN9596	R002579498	7455-0	23/06/2014	85,13
NTH6503	F001203134	6050-3	21/06/2014	191,54	NTL0053	F001161322	6050-3	24/03/2014	191,54	NTN9610	R002579415	7455-0	22/06/2014	85,13
NTH6640	F001203197	6050-3	21/06/2014	191,54	NTL0538	F001203047	6050-3	22/06/2014	191,54	NTN9662	R002732438	7455-0	21/10/2014	85,13
NTH7614	R002579681	7455-0	23/06/2014	85,13	NTL1451	R002584439	7455-0	28/06/2014	85,13	NTN9662	R002743162	7455-0	25/10/2014	85,13
NTH7541	F001212856	6050-3	13/07/2014	191,54	NTL1481	R002596473	7455-0	07/07/2014	85,13	NTN9841	R002747591	7455-0	28/10/2014	85,13
NTH8225	R002579863	7455-0	22/06/2014	85,13	NTL1524	F001104093	6050-3	17/12/2013	191,54	NTN9928	R002580177	7455-0	23/06/2014	85,13
NTH8303	P002130513	5185-1	04/11/2014	127,69	NTL1763	R002582196	7455-0	24/06/2014	85,13	NTO01191	P001973114	5185-1	07/07/2014	127,69
NTH8381	P002046341	5452-1	17/07/2014	127,69	NTL2335	R002581322	7455-0	24/06/2014	85,13	NTO0191	P002598673	7455-0	06/07/2014	85,13
NTH8691	F001208205	6050-3	04/07/2014	191,54	NTL2911	P002126497	5550-0	24/10/2014	85,13	NTO0217	P002048612	6041-2	07/07/2014	127,69
NTH8732	R002582808	7455-0	24/06/2014	85,13	NTL3123	F001162521	6050-3	26/03/2014	191,54	NTO0896	R002579348	7455-0	22/06/2014	85,13
NTH9435	R002579622	7455-0	22/06/2014	85,13	NTL3138	R002754221	7455-0	31/10/2014	85,13	NTO1093	R002582440	7455-0	24/06/2014	85,13
NTH9871	F001252294	6050-3	19/10/2014	191,54	NTL3351	F001254767	6050-3	24/10/2014	191,54	NTO1245	R002579596	7455-0	23/06/2014	85,13
NTI0071	P002136049	5541-2	04/11/2014	53,21	NTL3411	R002745218	7455-0	27/10/2014	85,13	NTO1621	R002592079	7455-0	04/07/2014	85,13
NTI0241	P002044031	7366-2	10/07/2014	85,13	NTL3630	R002579492	7455-0	22/06/2014	85,13	NTO2138	F001202577	6050-3	23/06/2014	191,54
NTI0364	R002580238	7455-0	23/06/2014	85,13	NTL3785	F001202603	6050-3	23/06/2014	191,54	NTO3171	P002066361	6050-1	09/07/2014	191,54
NTI0638	P002120237	5185-1	06/11/2014	127,69	NTL3785	F001152017	6050-3	08/03/2014	191,54	NTO3529	P002115369	5452-1	29/10/2014	127,69
NTI0691	R002587988	7455-0	29/06/2014	85,13	NTL3810	F001166556	6050-3	01/04/2014	191,54	NTO3715	R002579691	7455-0	23/06/2014	85,13
NTI0813	F001203199	6050-3	23/06/2014	191,54	NTL4131	R002583746	7455-0	24/06/2014	85,13	NTO4451	F001202824	6050-3	20/06/2014	191,54
NTI1061	R002584081	7455-0	28/06/2014	85,13	NTL4581	P002092088	6041-2	18/10/2014	127,69	NTO4489	R002583910	7455-0	24/06/2014	85,13
NTI1688	R002580557	7455-0	22/06/2014	85,13	NTL5121	R002579870	7455-0	22/06/2014	85,13	NTO4780	F001202995	6050-3	22/06/2014	191,54
NTI2511	R002593787	7455-0	04/07/2014	85,13	NTL5422	R002579915	7455-0	23/06/2014	85,13	NTO4941	R002743338	7455-0	26/10/2014	85,13
NTI2928	R002593932	7455-0	06/07/2014	85,13	NTL5792	F001202831	6050-3	23/06/2014	191,54	NTO5081	R002580293	7455-0	22/06/2014	85,13
NTI3121	P002118337	7366-2	17/10/2014	85,13	NTL5829	F001161519	6050-3	21/03/2014	191,54	NTO5081	P002056170	5452-1	05/07/2014	127,69
NTI3584	R002580261	7455-0	22/06/2014	85,13	NTL5971	R002740759	7455-0	25/10/2014	85,13	NTO5681	P001205781	6050-3	30/06/2014	191,54
NTI3814	F001203260	6050-3	21/06/2014	191,54	NTL5991	R002581955	7455-0	24/06/2014	85,13	NTO5681	R002582885	7455-0	24/06/2014	85,13
NTI3948	R002580989	7455-0	23/06/2014	85,13	NTL6321	R002741502	7455-0	24/10/2014	85,13	NTO5791	P002066213	5185-1	05/07/2014	127,69
NTI3955	R002580149	7455-0	23/06/2014	85,13	NTL7488	R002578914	7455-0	22/06/2014	85,13	NTO6141	R002751412	7455-0	06/11/2014	85,13
NTI3961	R002580507	7455-0	23/06/2014	85,13	NTL7559	F001128092	6050-3	18/01/2014	191,54	NTO7231	R002059132	5568-0	15/07/2014	127,69
NTI3961	R002580762	7455-0	23/06/2014	85,13	NTL8551	R002753567	7455-0	31/10/2014	85,13	NTO7452	F001203158	6050-3	22/06/2014	191,54
NTI3961	R002598212	7455-0	08/07/2014	85,13	NTL8741	R002476516	7455-0	08/02/2014	85,13	NTO7652	P001965019	5819-6	10/07/2014	574,61
NTI3961	R002754172	7455-0	31/10/2014	85,13	NTL8750	F001204018	6050-3	24/06/2014	191,54	NTO8255	R002579081	7455-0	22/06/2014	85,13
NTI5391	R002592553	7455-0	04/07/2014	85,13	NTL9151	P002058055	5568-0	04/07/2014	127,69	NTO8303	R002580129	7455-0	23/06/2014	85,13
NTI6151	R002744458	7455-0	25/10/2014	85,13	NTL9439	R002580710	7463-0	22/06/2014	127,69	NTO8371	P002126070	5568-0	25/10/2014	127,69
NTI6502	R002579399	7455-0	22/06/2014	85,13	NTL9765	R002580155	7455-0	23/06/2014	85,13	NTO8425	R002582424	7455-0	24/06/2014	85,13
NTI6650	F001202874	6050-3	22/06/2014	191,54	NTM0301	F001256075	6050-3	28/10/2014	191,54	NTO8775	R002578003	7455-0	06/11/2014	85,13
NTI6650	F001202876	6050-3	22/06/2014	191,54	NTM0470	R002578800	7455-0	23/06/2014	85,13	NTO8811	P002048116	5550-0	11/07/2014	85,13
NTI6721	F001210671	6050-3	11/07/2014	191,54	NTM0737	R002579898	7455-0	23/06/2014	85,13	NTO8861	P002121911	7366-2	28/10/2014	85,13
NTI6914	R002580933	7455-0	22/06/2014	85,13	NTM1071	F001212236	6050-3	14/07/2014	191,54	NTP0101	F001251948	6050-3	18/10/2014	191,54
NTI8422	R002753888	7455-0	31/10/2014	85,13	NTM1212	R002757799	7471-0	06/11/2014	574,61	NTP0189	F001203421	6050-3	24/06/2014	191,54
NTI8501	R002582441	7455-0	24/06/2014	85,13	NTM1261	P002059064	5746-3	16/07/2014	85,13	NTP0230	R002582186	7455-0	24/06/2014	85,13
NTI9981	R002602590	7455-0	13/07/2014	85,13	NTM1847	R002580898	7455-0	23/06/2014	85,13	NTP0311	P002062097	5541-2	04/07/2014	53,21
NTJ0187	F001202982	6050-3	23/06/2014	191,54	NTM1951	R002587701	7455-0	29/06/2014	85,13	NTP0974	R002579766	7455-0	23/06/2014	85,13
NTJ1860	F001202488	6050-3	23/06/2014	191,54	NTM2211	R002728670	7455-0	20/10/2014	85,13	NTP1082	F001202954	6050-3	23/06/2014	191,54
NTJ1901	R002747345	7455-0	29/10/2014	85,13	NTM2941	P002117509	5452-5	24/10/2014	127,69	NTP1091	P002102008	7366-2	27/10/2014	85,13
NTJ2501	P001973150	6050-1	17/07/2014	191,54	NTM2951	F001208779	6050-3	05/07/2014	191,54	NTP1162	P002036757	5720-0	17/06/2014	127,69
NTJ2811	R002593762	7455-0	04/07/2014	85,13	NTM3000	R002578919	7455-0	23/06/2014	85,13	NTP1199	R002582274	7455-0	24/06/2014	85,13
NTJ2886	R002755896	7455-0	01/11/2014	85,13	NTM3295	F001202631	6050-3	22/06/2014	191,54	NTP1281	R002595447	7455-0	06/07/2014	85,13
NTJ3011	P002031718	7366-2	07/07/2014	85,13	NTM3583	R002579640	7455-0	23/06/2014	85,13	NTP1561	P002048704	5185-1	04/07/2014	127,69
NTJ3230	P001931112	5541-2	04/04/2014	53,21	NTM4131	R002736901	7455-0	23/10/2014	85,13	NTP1831	P002106791	5550-0	25/10/2014	85,13
NTJ3411	P002119220	5185-1	28/10/2014	127,69	NTM4335	R002581849	7455-0	23/06/2014	85,13	NTP1860	R002580412	7455-0	23/06/2014	85,13
NTJ3611	F001161074	6050-3	23/03/2014	191,54	NTM4621	R002591533	7455-0	03/07/2014	85,13	NTP2461	P002058169	5550-0	05/07/2014	85,13
NTJ3888	R002579031	7455-0	23/06/2014	85,13	NTM4846	F001151172	6050-3	08/03/2014	191,54	NTP2911	P002051290	7366-2	04/07/2014	85,13
NTJ3888	R002579902	7455-0	23/06/2014	85,13	NTM6193	R002579313	7455-0	23/06/2014	85,13	NTP3031	F001205717	6050-3	30/06/2014	191,54
NTJ4831	R002753992	7455-0	31/10/2014	85,13	NTM6812	F001150732	6050-3	07/03/2014	191,54	NTP3695	R002578931	7455-0	20/06/2014	85,13
NTJ4831	P002057541	5550-0	09/07/2014	85,13	NTM6901	F001210013	6050-3	08/07/2014	191,54					

PLACA	AIT	INFRAÇÃO	DATA	VALOR
NTQ4881	F001253018	6050-3	19/10/2014	191,54
NTQ4971	P002108312	5541-2	29/10/2014	53,21
NTQ5002	R002580118	7455-0	23/06/2014	85,13
NTQ5091	P002023702	5452-1	14/07/2014	127,69
NTQ5282	R002580973	7455-0	22/06/2014	85,13
NTQ6671	R002589314	7455-0	30/06/2014	85,13
NTQ6769	R002580080	7455-0	22/06/2014	85,13
NTQ6891	F001208005	6050-3	03/07/2014	191,54
NTQ7514	R002578828	7455-0	20/06/2014	85,13
NTQ7671	P002046870	5452-1	04/07/2014	127,69
NTQ7708	R002578450	7455-0	20/06/2014	85,13
NTQ7851	P002101973	5460-0	23/10/2014	85,13
NTQ7926	R002579669	7455-0	23/06/2014	85,13
NTQ8117	F001203183	6050-3	23/06/2014	191,54
NTQ8611	P002025947	5681-0	05/07/2014	53,21
NTQ9421	R002580111	7455-0	23/06/2014	85,13
NTQ9943	R002581421	7455-0	24/06/2014	85,13
NTR0251	F001176242	6050-3	16/04/2014	191,54
NTR0516	F001203154	6050-3	23/06/2014	191,54
NTR0991	F001211565	6050-3	09/07/2014	191,54
NTR1123	R002582537	7455-0	24/06/2014	85,13
NTR1321	R002579963	7455-0	22/06/2014	85,13
NTR1651	P002027642	5460-0	03/07/2014	85,13
NTR2039	R002580790	7455-0	22/06/2014	85,13
NTR2135	R002583520	7455-0	24/06/2014	85,13
NTR2907	R002581422	7455-0	24/06/2014	85,13
NTR2907	R002579028	7455-0	23/06/2014	85,13
NTR3126	F001203086	6050-3	21/06/2014	191,54
NTR3211	P001974602	5541-2	16/07/2014	53,21
NTR3701	P001985880	7366-2	28/10/2014	85,13
NTR4301	F001207810	6050-3	03/07/2014	191,54
NTR4381	R002582071	7455-0	23/06/2014	85,13
NTR4413	R002579114	7455-0	23/06/2014	85,13
NTR4581	F001211000	6050-3	10/07/2014	191,54
NTR4741	P002059566	5185-1	11/07/2014	127,69
NTR5231	R002594097	7455-0	06/07/2014	85,13
NTR5771	R002744997	7455-0	26/10/2014	85,13
NTR5932	F001204045	6050-3	24/06/2014	191,54
NTR6351	P002120184	5550-0	16/10/2014	85,13
NTR6821	P002086438	7366-2	20/10/2014	85,13
NTR6870	F001203302	6050-3	24/06/2014	191,54
NTR7110	F001202580	6050-3	22/06/2014	191,54
NTR7149	R002583739	7455-0	24/06/2014	85,13
NTR8081	R002601038	7455-0	12/07/2014	85,13
NTR9129	F001202607	6050-3	23/06/2014	191,54
NTR9372	R002583674	7455-0	24/06/2014	85,13
NTR9550	F001203135	6050-3	21/06/2014	191,54
NTR9571	R002594230	7463-0	05/07/2014	127,69
NTR9577	R002579393	7463-0	20/06/2014	127,69
NTS0287	R002579903	7455-0	23/06/2014	85,13
NTS0594	R002580653	7455-0	23/06/2014	85,13
NTS0594	F001202686	6050-3	22/06/2014	191,54
NTS0719	F001202891	6050-3	22/06/2014	191,54
NTS1345	R002582077	7455-0	23/06/2014	85,13
NTS2049	R002580978	7455-0	22/06/2014	85,13
NTS2174	R002585561	7455-0	27/06/2014	85,13
NTS2361	P002062622	5541-2	16/07/2014	53,21
NTS2740	R002580548	7455-0	22/06/2014	85,13
NTS3241	P002058165	5550-0	04/07/2014	85,13
NTS3741	P002117744	5622-2	16/10/2014	53,21
NTS4060	R002578810	7455-0	22/06/2014	85,13
NTS4521	R002745991	7455-0	24/10/2014	85,13
NTS4601	P002121260	5681-0	25/10/2014	53,21
NTS4601	F001206307	6050-3	01/07/2014	191,54
NTS4621	R002747286	7463-0	28/10/2014	127,69
NTS4621	R002742022	7463-0	21/10/2014	127,69
NTS5161	P002029665	7366-2	03/07/2014	85,13
NTS5901	F001206362	6050-3	01/07/2014	191,54
NTS7091	R002597849	7455-0	08/07/2014	85,13
NTS7451	P001983198	7366-2	15/07/2014	85,13
NTS7452	R002580794	7455-0	22/06/2014	85,13
NTS9041	P001965379	6050-1	15/07/2014	191,54
NTS9180	F001153048	6050-3	10/03/2014	191,54
NTS9201	F001207361	6050-3	04/07/2014	191,54
NTS9386	F001204078	6050-3	24/06/2014	191,54
NTS9729	R002581889	7463-0	24/06/2014	127,69
NTS9815	R002579508	7455-0	23/06/2014	85,13
NTT0711	F001203877	6050-3	24/06/2014	191,54
NTT0711	F001203882	6050-3	25/06/2014	191,54
NTT1141	R002599776	7455-0	10/07/2014	85,13
NTT1691	F001251470	6050-3	17/10/2014	191,54
NTT1705	P002123447	5550-0	28/10/2014	85,13
NTT1705	R002594897	7455-0	05/07/2014	85,13
NTT1705	R002594899	7455-0	05/07/2014	85,13
NTT1705	R002593613	7455-0	04/07/2014	85,13
NTT1754	R002583091	7455-0	24/06/2014	85,13
NTT1779	F001256708	6050-3	28/10/2014	191,54
NTT1946	R002578979	7455-0	22/06/2014	85,13
NTT2310	R002582389	7455-0	24/06/2014	85,13
NTT2318	R002579950	7455-0	22/06/2014	85,13
NTT2318	R002579942	7455-0	23/06/2014	85,13
NTT2601	R002737817	7455-0	23/10/2014	85,13
NTT2602	R002579584	7455-0	23/06/2014	85,13

PLACA	AIT	INFRAÇÃO	DATA	VALOR
NTT2733	R002579699	7455-0	23/06/2014	85,13
NTT2733	R002580242	7455-0	23/06/2014	85,13
NTT2883	R002582417	7455-0	24/06/2014	85,13
NTT3101	P002060966	7366-2	10/07/2014	85,13
NTT3541	R002731448	7455-0	22/10/2014	85,13
NTT3601	F001211809	6050-3	12/07/2014	191,54
NTT3680	P001983301	5185-2	25/07/2014	127,69
NTT4077	F001203173	6050-3	22/06/2014	191,54
NTT4524	R002761182	7455-0	02/11/2014	85,13
NTT4524	R002761840	7455-0	02/11/2014	85,13
NTT4709	R002581617	7463-0	23/06/2014	127,69
NTT5411	R002594267	7455-0	06/07/2014	85,13
NTT5431	R002722653	7463-0	17/10/2014	127,69
NTT5462	R002579012	7455-0	23/06/2014	85,13
NTT5673	R002583194	7455-0	23/06/2014	85,13
NTT5814	R002758653	7455-0	01/11/2014	85,13
NTT5817	F001203090	6050-3	21/06/2014	191,54
NTT6108	R002580366	7455-0	23/06/2014	85,13
NTT6171	F001155382	6050-3	14/03/2014	191,54
NTT6541	R002597932	7455-0	08/07/2014	85,13
NTT7549	R002580435	7455-0	22/06/2014	85,13
NTT7976	P002039594	5541-2	19/06/2014	53,21
NTT8129	R002581144	7455-0	22/06/2014	85,13
NTT8142	R002463214	7455-0	21/01/2014	85,13
NTT8240	R002581782	7455-0	24/06/2014	85,13
NTT8257	P002115938	5380-0	22/10/2014	85,13
NTT8915	P002134385	5541-2	04/11/2014	53,21
NTT8980	F001165547	6050-3	31/03/2014	191,54
NTT9016	R002582621	7455-0	24/06/2014	85,13
NTT9441	R002579092	7455-0	22/06/2014	85,13
NTT9893	R002568599	7455-0	12/06/2014	85,13
NTU0841	R002580743	7455-0	23/06/2014	85,13
NTU1458	F001160148	6050-3	24/03/2014	191,54
NTU2121	R002742748	7455-0	23/10/2014	85,13
NTU2271	P002061320	5541-5	29/06/2014	53,21
NTU2421	F001253851	6050-3	24/10/2014	191,54
NTU2611	F001209070	6050-3	08/07/2014	191,54
NTU3073	R002580159	7455-0	23/06/2014	85,13
NTU3671	F001254084	6050-3	20/10/2014	191,54
NTU4037	R002579016	7455-0	23/06/2014	85,13
NTU4481	R002584368	7455-0	28/06/2014	85,13
NTU4681	P002082620	5541-2	19/10/2014	53,21
NTU4681	P002090187	5541-2	19/10/2014	53,21
NTU4782	R002583825	7455-0	24/06/2014	85,13
NTU5075	R002580361	7455-0	23/06/2014	85,13
NTU5411	F001207691	6050-3	03/07/2014	191,54
NTU5751	R002600805	7455-0	12/07/2014	85,13
NTU5929	R002580539	7455-0	22/06/2014	85,13
NTU6314	P001995566	5452-1	30/10/2014	127,69
NTU6371	P002079970	5541-1	16/10/2014	53,21
NTU6452	R002581616	7455-0	23/06/2014	85,13
NTU7848	R002736826	7455-0	23/10/2014	85,13
NTU8141	R002593077	7455-0	03/07/2014	85,13
NTU8301	P002041127	5746-3	17/07/2014	85,13
NTU8351	F001147507	6050-3	01/03/2014	191,54
NTU8941	F001211775	6050-3	12/07/2014	191,54
NTU9381	F001204010	6050-3	25/06/2014	191,54
NTU9577	R002579337	7455-0	22/06/2014	85,13
NTU9641	P001985260	6483-0	21/07/2014	53,21
NTV0763	R002580893	7455-0	23/06/2014	85,13
NTV1021	R002580416	7455-0	20/06/2014	85,13
NTV1721	R002583633	7455-0	24/06/2014	85,13
NTV2501	F001254232	6050-3	24/10/2014	191,54
NTV2773	R002579590	7455-0	23/06/2014	85,13
NTV2871	P001993426	5487-0	16/10/2014	127,69
NTV2941	R002728163	7455-0	19/10/2014	85,13
NTV3059	R002579543	7455-0	23/06/2014	85,13
NTV3241	P002030502	5452-1	18/07/2014	127,69
NTV3301	P001972660	5819-6	07/07/2014	574,61
NTV3725	R002579781	7455-0	22/06/2014	85,13
NTV3755	R002578787	7455-0	22/06/2014	85,13
NTV4271	R002580869	7455-0	23/06/2014	85,13
NTV6084	F001151672	6050-3	08/03/2014	191,54
NTV6331	P002123271	7366-2	04/11/2014	85,13
NTV6500	R002753959	7455-0	31/10/2014	85,13
NTV7583	R002579120	7455-0	23/06/2014	85,13
NTV7833	P002047544	7366-2	20/06/2014	85,13
NTV8160	R002582982	7455-0	23/06/2014	85,13
NTV8756	R002750869	7455-0	03/11/2014	85,13
NTV8891	F001257575	6050-3	01/11/2014	191,54
NTV9522	P001931377	5541-2	11/04/2014	53,21
NTV9681	P002047714	7366-2	26/06/2014	85,13
NTV9691	C01780888	5452-1	25/10/2014	127,69
NTW1243	R002581681	7455-0	23/06/2014	85,13
NTW1275	R002578480	7455-0	20/06/2014	85,13
NTW1521	R002739593	7455-0	19/10/2014	85,13
NTW1557	R002762050	7455-0	03/11/2014	85,13
NTW3477	F001207230	6050-3	02/07/2014	191,54
NTW3539	R00			



PLACA	AIT	INFRACAO	DATA	VALOR
NYI0491	R002753835	7455-0	30/10/2014	85,13
NYI0711	F001211406	6050-3	11/07/2014	191,54
NYI0931	P002123881	5452-1	28/10/2014	127,69
NYI0971	F001204210	6050-3	28/06/2014	191,54
NYI1255	R002581543	7455-0	24/06/2014	85,13
NYI1290	R002579051	7455-0	23/06/2014	85,13
NYI1457	P002069047	5185-2	02/11/2014	127,69
NYI1581	R002592717	7455-0	04/07/2014	85,13
NYI2993	R002580824	7455-0	22/06/2014	85,13
NYI3115	R002579378	7455-0	23/06/2014	85,13
NYI3116	R002580997	7455-0	23/06/2014	85,13
NYI3931	F001209699	6050-3	07/07/2014	191,54
NYI4111	P001978117	7366-2	17/07/2014	85,13
NYI5376	F001203137	6050-3	21/06/2014	191,54
NYI5571	F001206454	6050-3	30/06/2014	191,54
NYI5590	R002581166	7455-0	22/06/2014	85,13
NYI5660	F001203690	6050-3	23/06/2014	191,54
NYI5660	F001202479	6050-3	23/06/2014	191,54
NYI5660	R002579291	7455-0	22/06/2014	85,13
NYI5712	R002448720	7455-0	03/01/2014	85,13
NYI5821	R002749319	7463-0	01/11/2014	127,69
NYI6421	F001205480	6050-3	29/06/2014	191,54
NYI6521	P002052028	5452-1	16/07/2014	127,69
NYI6521	R002738311	7455-0	17/10/2014	85,13
NYI6805	R002581100	7455-0	22/06/2014	85,13
NYI6899	R002582792	7455-0	24/06/2014	85,13
NYI7499	R002579101	7455-0	22/06/2014	85,13
NYI8851	R002602461	7455-0	13/07/2014	85,13
NYJ0066	R002578993	7455-0	22/06/2014	85,13
NYJ0094	R002580661	7455-0	22/06/2014	85,13
NYJ0321	R002591808	7455-0	03/07/2014	85,13
NYJ1331	P002055220	7366-2	15/07/2014	85,13
NYJ1331	P001983187	5185-1	15/07/2014	127,69
NYJ2527	R002578997	7455-0	23/06/2014	85,13
NYJ3122	R002580397	7455-0	22/06/2014	85,13
NYJ3999	R002581159	7455-0	22/06/2014	85,13
NYJ3999	R002579189	7455-0	23/06/2014	85,13
NYJ4203	F001203688	6050-3	23/06/2014	191,54
NYJ4291	P002057606	5550-0	14/07/2014	85,13
NYJ4549	R002580022	7455-0	20/06/2014	85,13
NYJ4711	R002747085	7455-0	29/10/2014	85,13
NYJ4721	P002038215	5541-6	27/06/2014	53,21
NYJ5194	R002579866	7455-0	22/06/2014	85,13
NYJ6901	P002046243	5541-1	10/07/2014	53,21
NYJ6941	P001978366	6050-1	11/07/2014	191,54
NYJ7211	F001209167	6050-3	06/07/2014	191,54
NYJ7261	P002049151	5185-1	07/07/2014	127,69
NYJ7403	R002601508	7455-0	12/07/2014	85,13
NYJ8081	P002112430	5622-2	17/10/2014	53,21
NYJ8111	P001855196	5452-1	05/07/2014	127,69
NYJ8381	P001966294	5550-0	19/10/2014	85,13
NYJ8531	R002589078	7455-0	30/06/2014	85,13
NYJ8581	F001203403	6050-3	24/06/2014	191,54
NYJ8930	R002627553	7455-0	03/08/2014	85,13
NYJ9051	R002755587	7455-0	08/11/2014	85,13
NYJ9201	P002050793	5452-1	02/07/2014	127,69
NYJ9201	P002091315	6041-2	22/10/2014	127,69
NYK0151	P002062605	5479-0	15/07/2014	85,13
NYK0503	C016983330	5991-0	11/07/2014	191,54
NYK0533	F001202907	6050-3	22/06/2014	191,54
NYK0631	F001206887	6050-3	03/07/2014	191,54
NYK0703	R002487331	7455-0	21/02/2014	85,13
NYK1068	R002580152	7455-0	23/06/2014	85,13
NYK1279	F001203129	6050-3	21/06/2014	191,54
NYK1371	F001255467	6050-3	26/10/2014	191,54
NYK1371	R002752766	7455-0	05/11/2014	85,13
NYK1528	R002580197	7455-0	22/06/2014	85,13
NYK1881	F001205073	6050-3	27/06/2014	191,54
NYK1881	P002128727	5185-1	28/10/2014	127,69
NYK2101	F001166364	6050-3	02/04/2014	191,54
NYK2251	F001252182	6050-3	19/10/2014	191,54
NYK2261	P002106961	5487-0	24/10/2014	127,69
NYK2552	F001203717	6050-3	24/06/2014	191,54
NYK2791	P002094022	6041-2	27/10/2014	127,69
NYK2942	F001187324	6050-3	22/05/2014	191,54
NYK3281	F001208806	6050-3	05/07/2014	191,54
NYK3331	F001203905	6050-3	24/06/2014	191,54
NYK3443	P001998000	6050-1	07/08/2014	191,54
NYK3791	R002582758	7455-0	26/06/2014	85,13
NYK3981	R002751604	7455-0	05/11/2014	85,13
NYK3981	R002743830	7455-0	20/10/2014	85,13
NYK3981	R002749457	7455-0	29/10/2014	85,13
NYK4081	R002757110	7455-0	13/11/2014	85,13
NYK4139	R002579852	7455-0	23/06/2014	85,13
NYK4529	R002579913	7455-0	23/06/2014	85,13
NYK4561	C018545109	5991-0	11/07/2014	191,54
NYK5001	R002588683	7455-0	30/06/2014	85,13
NYK5154	R002580316	7455-0	23/06/2014	85,13
NYK5511	R002743530	7455-0	26/10/2014	85,13
NYK5527	F001257520	6050-3	01/11/2014	191,54
NYK5701	F001208803	6050-3	05/07/2014	191,54
NYK5885	R002581994	7455-0	24/06/2014	85,13
NYK6381	F001205796	6050-3	01/07/2014	191,54

PLACA	AIT	INFRACAO	DATA	VALOR
NYK7511	F001205969	6050-3	30/06/2014	191,54
NYK7621	F001207280	6050-3	02/07/2014	191,54
NYK7621	R002745811	7455-0	26/10/2014	85,13
NYK7729	F001203517	6050-3	24/06/2014	191,54
NYK8171	R002748199	7455-0	27/10/2014	85,13
NYK8301	R002744962	7455-0	26/10/2014	85,13
NYK8711	R002754288	7455-0	31/10/2014	85,13
NYK9033	F001203994	6050-3	24/06/2014	191,54
NYK9080	R002580495	7455-0	23/06/2014	85,13
NYK9449	R002580268	7455-0	23/06/2014	85,13
NYK9696	R002579421	7455-0	22/06/2014	85,13
NYK9881	F001211102	6050-3	09/07/2014	191,54
NYL0166	R002578880	7455-0	23/06/2014	85,13
NYL0166	R002579044	7455-0	23/06/2014	85,13
NYL0293	R002579019	7455-0	23/06/2014	85,13
NYL0293	R002578868	7455-0	23/06/2014	85,13
NYL0951	R002580246	7455-0	23/06/2014	85,13
NYL0964	R002753949	7455-0	31/10/2014	85,13
NYL1234	R002582094	7455-0	24/06/2014	85,13
NYL1395	R002757505	7455-0	02/11/2014	85,13
NYL1795	R002583850	7455-0	24/06/2014	85,13
NYL2311	R002747910	7455-0	27/10/2014	85,13
NYL2547	R002578867	7455-0	23/06/2014	85,13
NYL2547	R002578905	7455-0	23/06/2014	85,13
NYL2702	R002580668	7455-0	23/06/2014	85,13
NYL4767	F001202915	6050-3	23/06/2014	191,54
NYL4911	P002112315	5452-1	26/10/2014	127,69
NYL4911	P001981973	5550-0	13/07/2014	85,13
NYL5276	R002583630	7455-0	23/06/2014	85,13
NYL6017	R002745513	7455-0	25/10/2014	85,13
NYL6071	R002753818	7455-0	31/10/2014	85,13
NYL6251	P002030892	7366-2	14/07/2014	85,13
NYL6261	P002105614	5541-2	17/10/2014	53,21
NYL6938	R002583192	7455-0	23/06/2014	85,13
NYL7171	R002600022	7455-0	11/07/2014	85,13
NYL7171	R002597550	7463-0	09/07/2014	127,69
NYL7506	R002580854	7455-0	22/06/2014	85,13
NYL7775	F001203802	6050-3	24/06/2014	191,54
NYL7791	P002060724	5550-0	27/06/2014	85,13
NYL7974	F001119464	6050-3	07/01/2014	191,54
NYL8094	R002583106	7455-0	24/06/2014	85,13
NYL8291	P002044456	5568-0	07/07/2014	127,69
NYL8431	P002062935	5380-0	07/07/2014	85,13
NYL8431	P002108277	5380-0	27/10/2014	85,13
NYL8504	P001790220	7366-2	05/07/2014	85,13
NYL8664	R002581010	7455-0	23/06/2014	85,13
NYL9731	F001208974	6050-3	08/07/2014	191,54
NYM0083	R002581325	7455-0	24/06/2014	85,13
NYM0096	R002603728	7455-0	13/07/2014	85,13
NYM0301	R002595116	7455-0	06/07/2014	85,13
NYM0914	R002526900	7455-0	09/04/2014	85,13
NYM0914	R002527014	7455-0	09/04/2014	85,13
NYM1145	R002580445	7455-0	22/06/2014	85,13
NYM1491	R002603662	7455-0	13/07/2014	85,13
NYM1868	R002581687	7455-0	24/06/2014	85,13
NYM3011	F001207850	6050-3	03/07/2014	191,54
NYM3247	R002581178	7455-0	23/06/2014	85,13
NYM3261	P001982200	5550-0	18/07/2014	85,13
NYM3581	P002048535	5185-1	09/07/2014	127,69
NYM3605	R002758252	7455-0	13/11/2014	85,13
NYM3694	F001166230	6050-3	31/03/2014	191,54
NYM4101	R002600049	7455-0	10/07/2014	85,13
NYM4501	F001254208	6050-3	24/10/2014	191,54
NYM4654	P002107881	5541-2	21/10/2014	53,21
NYM4741	R002741937	7463-0	21/10/2014	127,69
NYM4821	R002597065	7455-0	05/07/2014	85,13
NYM4941	R002579065	7463-0	22/06/2014	127,69
NYM5081	P002121293	7366-2	23/10/2014	85,13
NYM5301	R002582617	7455-0	24/06/2014	85,13
NYM6123	R002581199	7455-0	23/06/2014	85,13
NYM6274	R002579620	7455-0	22/06/2014	85,13
NYM8584	R002582524	7455-0	23/06/2014	85,13
NYM8665	R002581384	7455-0	24/06/2014	85,13
NYM9260	F001257899	6050-3	02/11/2014	191,54
NYM9538	F001160900	6050-3	23/03/2014	191,54
NYM9691	F001257041	6050-3	30/10/2014	191,54
NYM9721	P002058014	5568-0	05/07/2014	127,69
NYM9721	F001208021	6050-3	04/07/2014	191,54
NYN0261	R002584236	7455-0	28/06/2014	85,13
NYN0415	R002578958	7455-0	22/06/2014	85,13
NYN0901	P002027700	5371-0	10/07/2014	85,13
NYN1037	R002579658	7455-0	23/06/2014	85,13
NYN1891	R002745226	7455-0	26/10/2014	85,13
NYN2465	R002580561	7455-0	22/06/2014	85,13
NYN2581	R002752081	7455-0	04/11/2014	85,13
NYN2641	F001252676	6050-3	21/10/2014	191,54
NYN2981	R002747648	7455-0	27/10/2014	85,13
NYN3101	F001211716	6050-3	12/07/2014</	



PLACA	AIT	INFRACAO	DATA	VALOR
NYQ5694	R002580396	7455-0	22/06/2014	85,13
NYQ5904	F001257691	6050-3	02/11/2014	191,54
NYQ5971	P002121332	5541-5	25/10/2014	53,21
NYQ6417	F001202784	6050-3	23/06/2014	191,54
NYQ6881	F001211845	6050-3	12/07/2014	191,54
NYQ7297	R002581046	7455-0	23/06/2014	85,13
NYQ8051	F001205468	6050-3	27/06/2014	191,54
NYQ8185	R002761123	7455-0	03/11/2014	85,13
NYQ9609	R002583842	7455-0	23/06/2014	85,13
NYQ9611	R002582137	7455-0	24/06/2014	85,13
NYR0341	P002115678	5452-1	22/10/2014	127,69
NYR0421	P002106111	5541-2	17/10/2014	53,21
NYR0431	P002023672	5452-1	13/07/2014	127,69
NYR0653	R002581820	7455-0	24/06/2014	85,13
NYR0727	R002579614	7455-0	22/06/2014	85,13
NYR0981	R002742192	7463-0	22/10/2014	127,69
NYR1000	R002583491	7463-0	24/06/2014	127,69
NYR1045	F001202950	6050-3	23/06/2014	191,54
NYR1148	R002581816	7455-0	24/06/2014	85,13
NYR1370	R002598145	7455-0	09/07/2014	85,13
NYR1991	R002541584	7455-0	07/05/2014	85,13
NYR2201	P002123332	6050-1	29/10/2014	191,54
NYR2338	F001202945	6050-3	20/06/2014	191,54
NYR2615	R002580731	7455-0	22/06/2014	85,13
NYR4074	R002580972	7455-0	22/06/2014	85,13
NYR4217	R002580633	7455-0	23/06/2014	85,13
NYR5350	F001203256	6050-3	23/06/2014	191,54
NYR6097	F001203793	6050-3	24/06/2014	191,54
NYR6401	P001964457	5215-2	08/07/2014	191,54
NYR6491	P002128740	5185-1	28/10/2014	127,69
NYR6541	P002109149	5550-0	26/10/2014	85,13
NYR6831	P001647785	5452-1	03/07/2014	127,69
NYR6921	R002582074	7455-0	23/06/2014	85,13
NYR7284	F001202977	6050-3	22/06/2014	191,54
NYR7471	R002603430	7455-0	15/07/2014	85,13
NYR8008	R002579862	7455-0	22/06/2014	85,13
NYR8299	R002580194	7455-0	22/06/2014	85,13
NYR8671	P001927600	5185-1	05/07/2014	127,69
NYR8851	R002578965	7455-0	22/06/2014	85,13
NYR9051	R002583109	7455-0	24/06/2014	85,13
NYR9081	F001210929	6050-3	09/07/2014	191,54
NYR9518	R002579757	7455-0	23/06/2014	85,13
NYR9528	F001132212	6050-3	09/02/2014	191,54
NYR9528	F001142262	6050-3	23/02/2014	191,54
NYR9911	P002081126	5185-1	24/10/2014	127,69
NYS0051	R002590214	7455-0	02/07/2014	85,13
NYS0957	R002581828	7455-0	24/06/2014	85,13
NYS1181	P001965029	5550-0	14/07/2014	85,13
NYS1471	R002596935	7455-0	08/07/2014	85,13
NYS1653	P002055572	7366-2	03/07/2014	85,13
NYS2121	P002045470	7366-2	23/10/2014	85,13
NYS2121	P001909630	6050-1	13/07/2014	191,54
NYS2121	R002749666	7455-0	28/10/2014	85,13
NYS2121	R002751192	7455-0	04/11/2014	85,13
NYS2591	F001255419	6050-3	26/10/2014	191,54
NYS2831	P002061765	5452-1	04/07/2014	127,69
NYS4044	F001203128	6050-3	20/06/2014	191,54
NYS4074	R002754972	7455-0	01/11/2014	85,13
NYS4282	R002579694	7455-0	23/06/2014	85,13
NYS4337	R002581987	7455-0	24/06/2014	85,13
NYS4616	F001138544	6050-3	19/02/2014	191,54
NYS4912	R002581060	7455-0	23/06/2014	85,13
NYS4912	R002582492	7455-0	24/06/2014	85,13
NYS4991	P002086033	5568-0	25/10/2014	127,69
NYS5371	P002022431	6050-1	27/06/2014	191,54
NYS5551	R002753562	7455-0	31/10/2014	85,13
NYS5841	R002742279	7455-0	22/10/2014	85,13
NYS6310	R002580937	7455-0	22/06/2014	85,13
NYS6311	R002732892	7455-0	22/10/2014	85,13
NYS6772	F001202997	6050-3	22/06/2014	191,54
NYS7454	R002580312	7455-0	23/06/2014	85,13
NYS8484	R002582420	7463-0	24/06/2014	127,69
NYS8484	R002581885	7455-0	24/06/2014	85,13
NYS8661	R002579843	7455-0	23/06/2014	85,13
NYS8799	R002578950	7455-0	22/06/2014	85,13
NYS9518	F001176413	6050-3	16/04/2014	191,54
NYS9717	R002582639	7455-0	24/06/2014	85,13
NYT0111	P002058159	5550-0	20/07/2014	85,13
NYT0232	F001203505	6050-3	23/06/2014	191,54
NYT0301	P002048117	5550-0	11/07/2014	85,13
NYT0707	R002583426	7463-0	24/06/2014	127,69
NYT0788	R002579756	7455-0	23/06/2014	85,13
NYT1041	P001979081	7366-1	18/07/2014	85,13
NYT1201	R002581730	7455-0	26/06/2014	85,13
NYT1333	P001986092	6050-1	17/07/2014	191,54
NYT1669	R002583391	7455-0	24/06/2014	85,13
NYT2387	F001142131	6050-3	23/02/2014	191,54
NYT3691	F001209242	6050-3	08/07/2014	191,54
NYT3859	P002046321	5452-1	11/07/2014	127,69
NYT4821	R002748415	7455-0	25/10/2014	85,13
NYT4881	R002582573	7455-0	24/06/2014	85,13
NYT4907	R002580390	7455-0	22/06/2014	85,13
NYT5489	R002578972	7471-0	22/06/2014	574,61

PLACA	AIT	INFRACAO	DATA	VALOR
NYT5831	P001982170	5452-1	14/07/2014	127,69
NYT6245	R002578906	7455-0	23/06/2014	85,13
NYT6422	R002582890	7455-0	24/06/2014	85,13
NYT6781	R002752184	7455-0	09/11/2014	85,13
NYT7061	P002030691	5568-0	03/07/2014	127,69
NYT7511	P002021277	5452-1	07/07/2014	127,69
NYT7531	P001875554	5541-2	10/07/2014	53,21
NYT7641	R002749670	7463-0	29/10/2014	127,69
NYT7641	R002749534	7455-0	30/10/2014	85,13
NYT7697	R002583206	7463-0	24/06/2014	127,69
NYT7811	P002121639	5550-0	23/10/2014	85,13
NYT8001	F001208107	6050-3	04/07/2014	191,54
NYT8011	R002741629	7455-0	25/10/2014	85,13
NYT8041	F001257479	6050-3	01/11/2014	191,54
NYT8065	R002580876	7455-0	23/06/2014	85,13
NYT8111	P002063200	5541-2	13/07/2014	53,21
NYT9058	R002580985	7455-0	23/06/2014	85,13
NYT9081	R002738932	7455-0	19/10/2014	85,13
NYT9654	R002580252	7463-0	23/06/2014	127,69
NYT9797	R002748513	7455-0	28/10/2014	85,13
NYU0691	P002060846	5541-2	26/06/2014	53,21
NYU0730	R002585288	7455-0	23/06/2014	85,13
NYU0774	R002581032	7463-0	23/06/2014	127,69
NYU0881	P001978275	5681-0	18/07/2014	53,21
NYU0900	F001202735	6050-3	20/06/2014	191,54
NYU1361	P002056929	5550-0	11/07/2014	85,13
NYU1731	P002004862	5452-7	01/11/2014	127,69
NYU1731	R002747315	7463-0	27/10/2014	127,69
NYU2782	R002582635	7455-0	24/06/2014	85,13
NYU2961	P002059568	7366-2	11/07/2014	85,13
NYU3494	R002579473	7455-0	22/06/2014	85,13
NYU4493	F001202004	6050-3	20/06/2014	191,54
NYU4641	R002578903	7455-0	23/06/2014	85,13
NYU4721	P002032155	7366-2	01/07/2014	85,13
NYU5161	P002059136	5568-0	15/07/2014	127,69
NYU5311	F001254111	6050-3	23/10/2014	191,54
NYU5465	F001203847	6050-3	24/06/2014	191,54
NYU5581	R0020530274	7455-0	19/10/2014	85,13
NYU6169	R002579696	7455-0	23/06/2014	85,13
NYU6718	R002583913	7455-0	24/06/2014	85,13
NYU6864	R002587825	7455-0	29/06/2014	85,13
NYU7231	F001202829	6050-3	23/06/2014	191,54
NYU8501	F001926414	5509-0	09/07/2014	85,13
NYU8891	P002122883	5185-1	22/10/2014	127,69
NYU9646	R002580755	7455-0	23/06/2014	85,13
NYU9951	R002748138	7455-0	27/10/2014	85,13
NYU0087	R002582102	7455-0	24/06/2014	85,13
NYV0661	P001986686	5452-1	21/07/2014	127,69
NYV0661	P002045559	5550-0	21/10/2014	85,13
NYV0785	R002052156	7455-0	04/07/2014	85,13
NYV0809	R002579879	7455-0	22/06/2014	85,13
NYV0976	R002583632	7455-0	24/06/2014	85,13
NYV1441	F001212466	6050-3	15/07/2014	191,54
NYV1655	R002582146	7455-0	24/06/2014	85,13
NYV1771	R002583288	7455-0	25/06/2014	85,13
NYV2821	R002591318	7455-0	30/06/2014	85,13
NYV2884	R002579153	7455-0	23/06/2014	85,13
NYV3168	R002578929	7455-0	20/06/2014	85,13
NYV4040	R002579764	7455-0	23/06/2014	85,13
NYV4171	P002052022	5452-1	11/07/2014	127,69
NYV4525	R002580986	7455-0	23/06/2014	85,13
NYV4764	R002580146	7455-0	23/06/2014	85,13
NYV4838	R002580596	7455-0	23/06/2014	85,13
NYV5093	R002579619	7455-0	22/06/2014	85,13
NYV5271	R002603045	7455-0	14/07/2014	85,13
NYV5780	F001174998	6050-3	15/04/2014	191,54
NYV6471	R002594454	7455-0	06/07/2014	85,13
NYV6471	R002730394	7455-0	21/10/2014	85,13
NYV6472	R002580900	7455-0	23/06/2014	85,13
NYV7041	R002740960	7455-0	25/10/2014	85,13
NYV7166	R002580240	7455-0	23/06/2014	85,13
NYV7170	F001202708	6050-3	22/06/2014	191,54
NYV7939	F001203155	6050-3	23/06/2014	191,54
NYV8070	R002753729	7455-0	29/10/2014	85,13
NYV8071	P002121192	5550-0	21/10/2014	85,13
NYV9283	R002759811	7455-0	12/11/2014	85,13
NYV9804	R002579695	7455-0	23/06/2014	85,13
NYW0585	R002580812	7455-0	23/06/2014	85,13
NYW0741	R002579900	7455-0	08/07/2014	85,13
NYW1000	R002579707	7455-0	22/06/2014	85,13
NYW1582	R002581641	7455-0	24/06/2014	85,13
NYW1738	R002581906	7455-0	24/06/2014	85,13
NYW1835	R002579633	7455-0	22/06/2014	85,13
NYW1890	R002579062	7455-0	20/06/2014	85,13
NYW2961	F001209720	6050-3	07/07/2014	191,54
NYW3143	P002023389	5541-2	01/11/2014	53,21
NYW3546	R002580754	7455-0	23/06/2014	85,13
NYW3971	P002101974	7366-2	24/10/2014	85,13



PLACA	AIT	INFRACAO	DATA	VALOR	PLACA	AIT	INFRACAO	DATA	VALOR	PLACA	AIT	INFRACAO	DATA	VALOR
NY6829	F001257318	6050-3	31/10/2014	191,54	NZB4860	F001203631	6050-3	24/06/2014	191,54	NZD9520	F001203013	6050-3	23/06/2014	191,54
NY7021	F001252148	6050-3	19/10/2014	191,54	NZB4860	F001203627	6050-3	24/06/2014	191,54	NZD9799	P002094026	6041-2	30/10/2014	127,69
NY7855	R002576861	7455-0	21/06/2014	85,13	NZB5146	P002029740	5568-0	21/06/2014	127,69	NZD9883	R002579078	7455-0	22/06/2014	85,13
NY8401	R002755541	7455-0	10/11/2014	85,13	NZB5181	R002748584	7455-0	27/10/2014	85,13	NZE0121	P001907463	5550-0	14/07/2014	85,13
NY8731	P002061269	5185-1	01/07/2014	127,69	NZB5181	R002723580	7455-0	18/10/2014	85,13	NZE0881	F001209072	6050-3	08/07/2014	191,54
NY8831	P002055431	5550-0	22/07/2014	85,13	NZB5239	R002582087	7455-0	24/06/2014	85,13	NZE1016	R002579082	7455-0	22/06/2014	85,13
NY9391	F001203125	6050-3	20/06/2014	191,54	NZB5241	R002750173	7455-0	29/10/2014	85,13	NZE1016	R002579886	7455-0	23/06/2014	85,13
NYZ0091	P001912842	5541-2	11/02/2014	53,21	NZB5241	R002582879	7455-0	24/06/2014	85,13	NZE1016	R002579920	7455-0	23/06/2014	85,13
NYZ0110	R002582587	7463-0	24/06/2014	127,69	NZB5677	R002580767	7455-0	23/06/2014	85,13	NZE1016	R002581137	7455-0	22/06/2014	85,13
NYZ0151	R002748340	7455-0	28/10/2014	85,13	NZB5711	R002753060	7455-0	29/10/2014	85,13	NZE1211	F001256371	6050-3	30/10/2014	191,54
NYZ0591	R002747318	7455-0	27/10/2014	85,13	NZB6581	R002754185	7455-0	29/10/2014	85,13	NZE1291	F001257038	6050-3	29/10/2014	191,54
NYZ0591	F001204852	6050-3	27/06/2014	191,54	NZB6780	R002760973	7455-0	17/11/2014	85,13	NZE1591	F001207089	6050-3	02/07/2014	191,54
NYZ1760	R002579142	7455-0	23/06/2014	85,13	NZB7091	P002024410	5452-1	08/07/2014	127,69	NZE1917	R002582209	7455-0	24/06/2014	85,13
NYZ1801	P002062463	5541-6	13/07/2014	53,21	NZB7481	P001978550	7366-2	14/07/2014	85,13	NZE2210	R002583185	7463-0	23/06/2014	127,69
NYZ1841	R002750788	7455-0	05/11/2014	85,13	NZB7493	R002580153	7455-0	23/06/2014	85,13	NZE2467	R002581966	7455-0	24/06/2014	85,13
NYZ2072	R002583423	7455-0	24/06/2014	85,13	NZB7681	P001973118	5185-1	07/07/2014	127,69	NZE2467	R002578934	7455-0	22/06/2014	85,13
NYZ2072	R002578854	7455-0	22/06/2014	85,13	NZB7681	P001973119	5185-2	07/07/2014	127,69	NZE3092	F001204179	6050-3	24/06/2014	191,54
NYZ2135	P001960460	5568-0	28/04/2014	127,69	NZB8211	R002593670	7455-0	04/07/2014	85,13	NZE3861	F001203594	6050-3	26/06/2014	191,54
NYZ2603	R002580300	7455-0	22/06/2014	85,13	NZB8935	R002580903	7455-0	23/06/2014	85,13	NZE4406	F001160323	6050-3	23/03/2014	191,54
NYZ2699	F001160905	6050-3	21/03/2014	191,54	NZB9061	F001203222	6050-3	21/06/2014	191,54	NZE4591	R002746959	7455-0	29/10/2014	85,13
NYZ3161	P002060777	5541-6	05/07/2014	53,21	NZB9188	R002579106	7455-0	23/06/2014	85,13	NZE4901	R002591693	7455-0	02/07/2014	85,13
NYZ4138	R002579993	7455-0	20/06/2014	85,13	NZB9217	P002022452	7366-2	20/06/2014	85,13	NZE5721	F001205541	6050-3	29/06/2014	191,54
NYZ4231	R002583050	7455-0	24/06/2014	85,13	NZB9399	F001202560	6050-3	22/06/2014	191,54	NZE6032	P001947855	5550-0	03/04/2014	85,13
NYZ4231	R002750086	7455-0	29/10/2014	85,13	NZB9399	F001203361	6050-3	24/06/2014	191,54	NZE6211	P002048460	5738-0	10/07/2014	191,54
NYZ4357	R002583731	7463-0	24/06/2014	127,69	NZC0651	R002742216	7455-0	22/10/2014	85,13	NZE6462	F001152335	6050-3	06/03/2014	191,54
NYZ4586	R002581763	7463-0	24/06/2014	127,69	NZC0764	R002579152	7455-0	23/06/2014	85,13	NZE6479	R002580135	7455-0	23/06/2014	85,13
NYZ4719	R002581133	7455-0	22/06/2014	85,13	NZC0910	R002583726	7455-0	24/06/2014	85,13	NZE6674	R002583644	7455-0	24/06/2014	85,13
NYZ5137	R002580687	7455-0	20/06/2014	85,13	NZC1013	R002599734	7455-0	11/07/2014	85,13	NZE6701	R002592900	7455-0	04/07/2014	85,13
NYZ5219	R002582568	7455-0	24/06/2014	85,13	NZC1013	R002741360	7455-0	21/10/2014	85,13	NZE6712	R002582578	7455-0	24/06/2014	85,13
NYZ5831	R002728320	7455-0	18/10/2014	85,13	NZC1321	F001202911	6050-3	22/06/2014	191,54	NZE6752	R002582941	7455-0	24/06/2014	85,13
NYZ5991	F001253860	6050-3	20/10/2014	191,54	NZC1381	F001210059	6050-3	08/07/2014	191,54	NZE6801	F001143598	6050-3	24/02/2014	191,54
NYZ6051	R002599656	7455-0	09/07/2014	85,13	NZC1391	R002581919	7455-0	24/06/2014	85,13	NZE7036	R002583667	7455-0	24/06/2014	85,13
NYZ6262	F001168250	6050-3	03/04/2014	191,54	NZC2029	F001166032	6050-3	30/03/2014	191,54	NZE7071	R002590617	7455-0	02/07/2014	85,13
NYZ6422	F001202587	6050-3	20/06/2014	191,54	NZC2643	R002545471	7455-0	12/05/2014	85,13	NZE7071	R002582382	7463-0	23/06/2014	127,69
NYZ7131	R002747135	7455-0	30/10/2014	85,13	NZC2700	R002582451	7455-0	24/06/2014	85,13	NZE7071	R002582400	7455-0	26/06/2014	85,13
NYZ7163	R002579749	7455-0	23/06/2014	85,13	NZC2701	R002597377	7455-0	06/07/2014	85,13	NZE7307	F001148148	6050-3	02/03/2014	191,54
NYZ8261	P002108165	5541-2	23/10/2014	53,21	NZC2776	R002580727	7455-0	22/06/2014	85,13	NZE7307	F001146523	6050-3	02/03/2014	191,54
NYZ8771	P002055209	5185-1	15/07/2014	127,69	NZC2801	P002114899	5185-1	23/10/2014	127,69	NZE7343	R002760799	7455-0	16/11/2014	85,13
NYZ8848	R002579810	7455-0	23/06/2014	85,13	NZC2811	R002598195	7455-0	09/07/2014	85,13	NZE7594	R002580151	7455-0	23/06/2014	85,13
NYZ8848	R002579960	7455-0	23/06/2014	85,13	NZC2938	R002582406	7455-0	24/06/2014	85,13	NZE7917	R002582940	7455-0	24/06/2014	85,13
NYZ8944	R002582799	7455-0	24/06/2014	85,13	NZC3028	R002582678	7455-0	07/11/2014	85,13	NZE8496	R002581234	7455-0	23/06/2014	85,13
NYZ9417	F001202725	6050-3	20/06/2014	191,54	NZC3090	R002581106	7455-0	22/06/2014	85,13	NZE8561	R002748480	7463-0	27/10/2014	127,69
NYZ9648	R002580740	7455-0	23/06/2014	85,13	NZC3538	R002581442	7455-0	24/06/2014	85,13	NZE8671	R002742129	7455-0	22/10/2014	85,13
NYZ9811	P002128647	5185-1	28/10/2014	127,69	NZC3958	R002580241	7455-0	23/06/2014	85,13	NZE8949	P002109048	5550-0	16/10/2014	85,13
NZA0195	R002581423	7455-0	24/06/2014	85,13	NZC4011	P002048465	5452-1	11/07/2014	127,69	NZE9458	P001935177	5452-1	09/03/2014	127,69
NZA0511	F001203607	6050-3	26/06/2014	191,54	NZC4369	P001962714	5568-0	21/07/2014	127,69	NZE9569	F001202648	6050-3	22/06/2014	191,54
NZA1106	R002582278	7455-0	24/06/2014	85,13	NZC4369	P001962716	7366-2	21/07/2014	85,13	NZE9621	R002737271	7455-0	23/10/2014	85,13
NZA1561	F001210728	6050-3	10/07/2014	191,54	NZC4495	F001203050	6050-3	23/06/2014	191,54	NZF0091	P001618415	5690-0	05/07/2014	127,69
NZA1887	R002583959	7455-0	23/06/2014	85,13	NZC4631	R001209066	6050-3	07/07/2014	191,54	NZF0109	R002581817	7455-0	24/06/2014	85,13
NZA1951	P002022507	7366-2	07/07/2014	85,13	NZC4911	R002745252	7455-0	26/10/2014	85,13	NZF0152	F001161064	6050-3	22/03/2014	191,54
NZA2121	R002747445	7455-0	27/10/2014	85,13	NZC5401	F001203518	6050-3	24/06/2014	191,54	NZF0218	F001149371	6050-3	04/03/2014	191,54
NZA2405	F001146807	6050-3	01/03/2014	191,54	NZC5606	R002583846	7455-0	23/06/2014	85,13	NZF0218	F001144382	6050-3	27/02/2014	191,54
NZA3041	P002121549	5452-1	30/10/2014	127,69	NZC5873	R002580465	7455-0	23/06/2014	85,13	NZF0281	R002585864	7455-0	28/06/2014	85,13
NZA3124	F001202632	6050-3	22/06/2014	191,54	NZC5924	R002578793	7463-0	23/06/2014	127,69	NZF0365	R002580841	7455-0	21/06/2014	85,13
NZA3303	P002134603	5541-2	31/10/2014	53,21	NZC7214	R002580036	7463-0	22/06/2014	127,69	NZF0445	R002580054	7455-0	22/06/2014	85,13
NZA3696	R002580621	7455-0	23/06/2014	85,13	NZC7214	R002579777	7455-0	22/06/2014	85,13	NZF0499	R002582951	7455-0	24/06/2014	85,13
NZA3696	R002579576	7455-0	23/06/2014	85,13	NZC8225	R002589609	7455-0	01/07/2014	85,13	NZF0499	R002583671	7455-0	24/06/2014	85,13
NZA3761	R002748511	7455-0	28/10/2014	85,13	NZC9157	F001203852	6050-3	24/06/2014	191,54	NZF0510	F001203801	6050-3	24/06/2014	191,54
NZA4150	R002578863	7455-0	23/06/2014	85,13	NZD0067	R002579666	7455-0	23/06/2014	85,13	NZF0838	F001153296	6050-3	06/03/2014	191,54
NZA4444	P002056004	5568-0	08/07/2014	127,69	NZD0357	R002580344	7455-0	22/06/2014	85,13	NZF1030	R002578890	7455-0	22/06/2014	85,13
NZA4570	R002583594	7455-0	23/06/2014	85,13	NZD0484	F001202897	6050-3	22/06/2014	191,54	NZF1061	F001252074	6050-3	17/10/2014	191,54
NZA5073	F001257348	6050-3	31/10/2014	191,54	NZD0691	P002090793	5452-1	17/10/2014	127,69	NZF1108	R002579104	7455-0	22/06/2014	85,13
NZA5721	R002579213	7455-0	22/06/2014	85,13	NZD0930	R002756652	7463-0	11/11/2014	127,69	NZF1138	F001202683	6050-3	20/06/2014	191,54
NZA5721	R002579853	7455-0	22/06/2014	85,13	NZD1271	P002044686	5819-6	18/07/2014	574,61	NZF1141	P002100590	5700-0	18/10/2014	85,13



PLACA	AIT	INFRACAO	DATA	VALOR
NZF4731	F001207240	6050-3	30/06/2014	191,54
NZF5311	P002051771	5550-0	10/07/2014	85,13
NZF5314	R002582580	7455-0	24/06/2014	85,13
NZF5605	F001203217	6050-3	20/06/2014	191,54
NZF5783	R002583029	7455-0	23/06/2014	85,13
NZF6114	R002581733	7455-0	23/06/2014	85,13
NZF6800	R002579738	7455-0	23/06/2014	85,13
NZF7031	F001206412	6050-3	01/07/2014	191,54
NZF7259	F001158964	6050-3	20/03/2014	191,54
NZF7601	F001206342	6050-3	30/06/2014	191,54
NZF7832	P002029653	5452-1	30/06/2014	127,69
NZF8051	P001903514	7366-2	17/07/2014	85,13
NZF8111	R002583278	7455-0	24/06/2014	85,13
NZF8261	R002595256	7463-0	06/07/2014	127,69
NZF8362	R002581974	7455-0	24/06/2014	85,13
NZF8641	P002053294	7048-1	14/07/2014	191,54
NZF8741	R002579007	7455-0	23/06/2014	85,13
NZF9233	F001202879	6050-3	23/06/2014	191,54
NZF9256	R002754642	7455-0	05/11/2014	85,13
NZF9297	P001912853	5541-5	13/02/2014	53,21
NZF9310	R002582296	7455-0	24/06/2014	85,13
NZF9567	R002579296	7455-0	23/06/2014	85,13
NZF9620	R002579467	7463-0	22/06/2014	127,69
NZF9651	R002745190	7455-0	26/10/2014	85,13
NZG0181	P001986863	5185-1	21/07/2014	127,69
NZG0429	R002579406	7455-0	22/06/2014	85,13
NZG0429	R002581233	7455-0	23/06/2014	85,13
NZG0519	R002581411	7455-0	24/06/2014	85,13
NZG0651	P001982364	5550-0	14/07/2014	85,13
NZG1031	F001254740	6050-3	25/10/2014	191,54
NZG1295	F001172603	6050-3	11/04/2014	191,54
NZG1424	R002579893	7455-0	23/06/2014	85,13
NZG1935	R002581774	7455-0	24/06/2014	85,13
NZG1935	F001202636	6050-3	22/06/2014	191,54
NZG2071	P002025912	5550-0	18/07/2014	85,13
NZG2781	P002092082	6041-2	18/10/2014	127,69
NZG3189	F001168967	6050-3	04/04/2014	191,54
NZG3281	P001964462	5550-0	09/07/2014	85,13
NZG3361	P002090929	5550-0	22/10/2014	85,13
NZG3421	F001202992	6050-3	22/06/2014	191,54
NZG3437	R002579208	7455-0	22/06/2014	85,13
NZG3465	R002579485	7455-0	22/06/2014	85,13
NZG4500	F001203251	6050-3	22/06/2014	191,54
NZG4574	R002578862	7455-0	23/06/2014	85,13
NZG4574	R002578839	7455-0	22/06/2014	85,13
NZG4574	R002581231	7463-0	23/06/2014	127,69
NZG4602	F001163731	6050-3	28/03/2014	191,54
NZG5351	P002062850	5541-2	07/07/2014	53,21
NZG6876	F001203720	6050-3	24/06/2014	191,54
NZG7061	R002578887	7455-0	22/06/2014	85,13
NZG7724	P002055537	5380-0	14/07/2014	85,13
NZG7741	P002054537	5568-0	29/06/2014	127,69
NZG7860	R002580391	7455-0	22/06/2014	85,13
NZG7864	P001941080	5452-1	27/03/2014	127,69
NZG7951	P002091909	5452-1	01/11/2014	127,69
NZG8178	R002498061	7455-0	04/03/2014	85,13
NZG9828	F001203104	6050-3	22/06/2014	191,54
NZG9921	P001986455	5452-1	21/07/2014	127,69
NZH0117	F001202625	6050-3	23/06/2014	191,54
NZH0331	P001960167	7366-2	11/07/2014	85,13
NZH0436	R002580006	7455-0	23/06/2014	85,13
NZH0573	R002578842	7455-0	22/06/2014	85,13
NZH0861	P002037940	5568-0	07/07/2014	127,69
NZH1012	R002579613	7455-0	22/06/2014	85,13
NZH1475	R002579827	7455-0	22/06/2014	85,13
NZH1693	P001973138	5452-1	10/07/2014	127,69
NZH3023	R002580044	7455-0	22/06/2014	85,13
NZH3233	R002580466	7455-0	23/06/2014	85,13
NZH3261	R002751684	7455-0	05/11/2014	85,13
NZH3471	P002049589	5550-0	08/07/2014	85,13
NZH3790	R002582485	7455-0	24/06/2014	85,13
NZH3952	R002581149	7455-0	22/06/2014	85,13
NZH4191	R002598323	7455-0	08/07/2014	85,13
NZH4308	R002583268	7455-0	24/06/2014	85,13
NZH4425	F001202639	6050-3	23/06/2014	191,54
NZH4588	P002040006	5541-6	29/06/2014	53,21
NZH4761	P002121708	5452-1	30/10/2014	127,69
NZH4821	F001208203	6050-3	04/07/2014	191,54
NZH4841	R002593310	7455-0	04/07/2014	85,13
NZH5268	F001165538	6050-3	31/03/2014	191,54
NZH5801	F001210209	6050-3	09/07/2014	191,54
NZH6471	P001983094	5452-1	21/07/2014	127,69
NZH6507	R002582933	7455-0	23/06/2014	85,13
NZH7148	F001202864	6050-3	22/06/2014	191,54
NZH7283	R002579443	7455-0	22/06/2014	85,13
NZH7543	F001203010	6050-3	23/06/2014	191,54
NZH7731	F001203267	6050-3	22/06/2014	191,54
NZH8281	F001253540	6050-3	22/10/2014	191,54
NZH8421	P002061565	5541-2	02/07/2014	53,21
NZI0741	R002748746	7455-0	26/10/2014	85,13
NZI0826	F001156422	6050-3	16/03/2014	191,54
NZI2077	P001840220	5479-0	08/01/2014	85,13
NZI3521	R002579545	7455-0	23/06/2014	85,13

PLACA	AIT	INFRACAO	DATA	VALOR
NZI3521	R002580960	7455-0	22/06/2014	85,13
NZI3541	P002100372	7366-2	16/10/2014	85,13
NZI3541	P002121226	5452-1	21/10/2014	127,69
NZI3890	R002579295	7455-0	23/06/2014	85,13
NZI4073	F001162977	6050-3	27/03/2014	191,54
NZI4641	P002062724	5541-2	10/07/2014	53,21
NZI5164	R002580853	7455-0	22/06/2014	85,13
NZI5782	R002581129	7455-0	23/06/2014	85,13
NZI5837	P001847068	5185-1	02/01/2014	127,69
NZI6161	P002101910	5452-1	17/10/2014	127,69
NZI6408	R002580607	7455-0	23/06/2014	85,13
NZI6480	R002580091	7455-0	22/06/2014	85,13
NZI6527	R002577595	7455-0	21/06/2014	85,13
NZI6573	R002579460	7455-0	22/06/2014	85,13
NZI7069	R002581338	7455-0	23/06/2014	85,13
NZI7461	R002747308	7455-0	30/10/2014	85,13
NZI7605	R002756575	7455-0	12/11/2014	85,13
NZI7605	R002756503	7455-0	11/11/2014	85,13
NZI8201	F001252485	6050-3	21/10/2014	191,54
NZI8981	R002590278	7455-0	02/07/2014	85,13
NZI9331	F001211888	6050-3	12/07/2014	191,54
NZI9466	R002580037	7455-0	22/06/2014	85,13
NZI9505	F001162834	6050-3	25/03/2014	191,54
NZI9715	R002579617	7455-0	22/06/2014	85,13
NZI9842	R002583186	7455-0	23/06/2014	85,13
NZI9945	F001203230	6050-3	23/06/2014	191,54
NZJ0011	P002038219	5541-6	27/06/2014	53,21
NZJ0075	F001176295	6050-3	16/04/2014	191,54
NZJ0181	F001203551	6050-3	26/06/2014	191,54
NZJ0428	R002581071	7455-0	23/06/2014	85,13
NZJ0770	R002580970	7455-0	22/06/2014	85,13
NZJ0770	R002579937	7463-0	22/06/2014	127,69
NZJ1031	R002601565	7455-0	12/07/2014	85,13
NZJ2141	P002098943	5215-2	29/10/2014	191,54
NZJ2180	F001203019	6050-3	23/06/2014	191,54
NZJ2281	F001253918	6050-3	23/10/2014	191,54
NZJ2282	F001202699	6050-3	22/06/2014	191,54
NZJ2483	R002756221	7455-0	03/11/2014	85,13
NZJ2639	R002583984	7455-0	24/06/2014	85,13
NZJ2725	F001202822	6050-3	22/06/2014	191,54
NZJ3411	R002755396	7455-0	08/11/2014	85,13
NZJ3776	F001202610	6050-3	23/06/2014	191,54
NZJ3879	R002579476	7455-0	22/06/2014	85,13
NZJ4077	R002755340	7455-0	01/11/2014	85,13
NZJ4371	P002107934	5541-2	21/10/2014	53,21
NZJ4731	R002597487	7455-0	09/07/2014	85,13
NZJ5560	R002581827	7455-0	24/06/2014	85,13
NZJ5921	F001210544	6050-3	11/07/2014	191,54
NZJ6161	P001887137	5479-0	28/06/2014	85,13
NZJ6350	F001203789	6050-3	24/06/2014	191,54
NZJ7037	R002580356	7455-0	23/06/2014	85,13
NZJ7971	F001210492	6050-3	11/07/2014	191,54
NZJ8151	P001986093	5452-1	17/07/2014	127,69
NZJ8201	F001203164	6050-3	22/06/2014	191,54
NZJ8405	R002580299	7455-0	22/06/2014	85,13
NZJ8541	P001946733	7366-2	04/07/2014	85,13
NZJ8995	F001203191	6050-3	19/06/2014	191,54
NZJ9200	F001202759	6050-3	22/06/2014	191,54
NZK0221	R002748183	7455-0	28/10/2014	85,13
NZK0339	F001181238	6050-3	07/05/2014	191,54
NZK0404	R002579752	7455-0	23/06/2014	85,13
NZK0991	R002580090	7455-0	22/06/2014	85,13
NZK1001	P002133523	5541-2	29/10/2014	53,21
NZK1809	R002590090	7455-0	03/07/2014	85,13
NZK2241	P001999109	5550-0	13/08/2014	85,13
NZK2245	R002755278	7455-0	01/11/2014	85,13
NZK2451	R002746738	7455-0	30/10/2014	85,13
NZK2619	R002583219	7455-0	24/06/2014	85,13
NZK2619	R002580620	7455-0	23/06/2014	85,13
NZK3201	F001211617	6050-3	10/07/2014	191,54
NZK3432	R002579001	7455-0	23/06/2014	85,13
NZK3625	R002582652	7455-0	24/06/2014	85,13
NZK3698	R002582268	7455-0	24/06/2014	85,13
NZK3731	P002091512	5550-0	16/10/2014	85,13
NZK4311	R002592938	7455-0	04/07/2014	85,13
NZK4471	R002745914	7455-0	26/10/2014	85,13
NZK4562	F001203906	6050-3	24/06/2014	191,54
NZK4616	F001203276	6050-3	23/06/2014	191,54
NZK4728	P002061253	5541-2	30/06/2014	53,21
NZK4751	F001163210	6050-3	27/03/2014	191,54
NZK5291	F001252704	6050-3	21/10/2014	191,54
NZK5311	R002579773	7455-0	22/06/2014	85,13
NZK5785	R002602761	7455-0	13/07/2014	85,13
NZK5785	R002591600	7455-0	02/07/2014	85,13
NZK5785	R002586918	7455-0	29/06/2014	85,13
NZK5785	R002588009	7455-0	29/06/2014	85,13
NZK6066	R002582794	7463-0	24/06/2014	127,69
NZK6121	P001958245	5550-0	06/07/2014	85,13
NZK6251	F001207589	6050-3	04/07/	



PLACA	AIT	INFRACAO	DATA	VALOR
NZN4393	R002583390	7455-0	24/06/2014	85,13
NZN5194	R002579612	7455-0	22/06/2014	85,13
NZN5194	R002580287	7455-0	22/06/2014	85,13
NZN5500	R002582083	7455-0	24/06/2014	85,13
NZN6031	P002126100	7366-2	29/10/2014	85,13
NZN6151	P001986083	7048-1	15/07/2014	191,54
NZN6401	R002579226	7455-0	23/06/2014	85,13
NZN6583	R002579909	7455-0	23/06/2014	85,13
NZN6924	R002581428	7455-0	24/06/2014	85,13
NZN7131	R002589368	7455-0	01/07/2014	85,13
NZN7341	F001206347	6050-3	01/07/2014	191,54
NZN7347	R002579049	7463-0	23/06/2014	127,69
NZN7651	P002093977	5452-3	25/10/2014	127,69
NZN7669	R002581394	7455-0	24/06/2014	85,13
NZN7796	R002583952	7455-0	24/06/2014	85,13
NZN7976	R002583732	7455-0	24/06/2014	85,13
NZN8004	R002756092	7455-0	01/11/2014	85,13
NZN8215	R002582936	7455-0	24/06/2014	85,13
NZN8399	R002579665	7455-0	23/06/2014	85,13
NZN8417	R002578796	7455-0	22/06/2014	85,13
NZN8451	F001209109	6050-3	07/07/2014	191,54
NZN8733	R002583799	7455-0	24/06/2014	85,13
NZN9068	R002581193	7455-0	22/06/2014	85,13
NZN9181	P002058433	5452-1	15/07/2014	127,69
NZN9407	F001150463	6050-3	07/03/2014	191,54
NZN9501	F001205518	6050-3	29/06/2014	191,54
NZN9501	R002592364	7455-0	03/07/2014	85,13
NZN9651	R002601436	7455-0	12/07/2014	85,13
NZN9699	F001202921	6050-3	20/06/2014	191,54
NZN9911	F001257530	6050-3	01/11/2014	191,54
NZ00278	R002583053	7455-0	24/06/2014	85,13
NZ00380	F001203815	6050-3	24/06/2014	191,54
NZ00700	R002583606	7455-0	24/06/2014	85,13
NZ01111	P002053370	5452-1	16/07/2014	127,69
NZ01371	F001208836	6050-3	06/07/2014	191,54
NZ01381	F001212405	6050-3	13/07/2014	191,54
NZ01843	R002582380	7455-0	23/06/2014	85,13
NZ02021	P002068962	5185-1	01/11/2014	127,69
NZ02144	R002580723	7455-0	22/06/2014	85,13
NZ02148	P002044367	6050-1	04/07/2014	191,54
NZ02852	R002578874	7455-0	23/06/2014	85,13
NZ03049	R002455384	7455-0	11/01/2014	85,13
NZ03361	P002122500	5452-5	28/10/2014	127,69
NZ03501	R002740795	7455-0	25/10/2014	85,13
NZ03854	R002580069	7463-0	22/06/2014	127,69
NZ03974	R002527215	7455-0	09/04/2014	85,13
NZ04112	R002579711	7455-0	22/06/2014	85,13
NZ05018	R002583232	7455-0	24/06/2014	85,13
NZ05171	P002100520	7366-2	03/11/2014	85,13
NZ05311	P002054912	5550-0	14/07/2014	85,13
NZ05324	F001202688	6050-3	22/06/2014	191,54
NZ05324	R002579437	7455-0	22/06/2014	85,13
NZ05452	R002579413	7455-0	22/06/2014	85,13
NZ05491	P001966942	7366-2	30/10/2014	85,13
NZ05728	R002580764	7455-0	23/06/2014	85,13
NZ05927	R002757445	7455-0	13/11/2014	85,13
NZ06243	R002580008	7455-0	23/06/2014	85,13
NZ06361	R002590268	7455-0	02/07/2014	85,13
NZ06361	P001978699	7366-2	18/07/2014	85,13
NZ06381	F001256844	6050-3	29/10/2014	191,54
NZ06381	P001845363	6050-1	05/07/2014	191,54
NZ06504	R002581267	7455-0	24/06/2014	85,13
NZ06504	R002581561	7455-0	24/06/2014	85,13
NZ06509	R002581554	7455-0	24/06/2014	85,13
NZ06561	R002599555	7455-0	11/07/2014	85,13
NZ06625	R002583265	7455-0	24/06/2014	85,13
NZ06920	R002580508	7455-0	23/06/2014	85,13
NZ07161	R002754074	7455-0	30/10/2014	85,13
NZ07201	R002752884	7455-0	31/10/2014	85,13
NZ07279	R002581553	7455-0	24/06/2014	85,13
NZ07291	F001255447	6050-3	26/10/2014	191,54
NZ07361	F001211780	6050-3	12/07/2014	191,54
NZ07572	R002753135	7455-0	31/10/2014	85,13
NZ07648	F001140884	6050-3	22/02/2014	191,54
NZ07689	F001203829	6050-3	24/06/2014	191,54
NZ07948	F001202962	6050-3	22/06/2014	191,54
NZ08459	R002581151	7455-0	22/06/2014	85,13
NZ08459	R002580438	7455-0	22/06/2014	85,13
NZ08633	R002581407	7455-0	24/06/2014	85,13
NZ08633	R002581269	7455-0	24/06/2014	85,13
NZ08889	R002580686	7455-0	20/06/2014	85,13
NZ09027	R002580796	7455-0	22/06/2014	85,13
NZ09501	P002060369	5681-0	26/06/2014	53,21
NZ09658	F001203557	6050-3	24/06/2014	191,54
NZ09711	P002029136	5541-2	05/07/2014	53,21
NZ09873	R002580949	7455-0	22/06/2014	85,13
NZP0195	R002581153	7455-0	22/06/2014	85,13
NZP0567	R002579499	7455-0	23/06/2014	85,13
NZP1331	F001212706	6050-3	15/07/2014	191,54
NZP1411	P002023697	5452-1	04/07/2014	127,69
NZP1774	R002582948	7455-0	24/06/2014	85,13
NZP2801	F001209930	6050-3	07/07/2014	191,54
NZP2921	F001207638	6050-3	03/07/2014	191,54

PLACA	AIT	INFRACAO	DATA	VALOR
NZP3215	R002581191	7455-0	22/06/2014	85,13
NZP4682	F001166513	6050-3	02/04/2014	191,54
NZP4758	R002756750	7455-0	05/11/2014	85,13
NZP5081	F001253284	6050-3	22/10/2014	191,54
NZP5276	R002581938	7455-0	24/06/2014	85,13
NZP5431	F001205375	6050-3	29/06/2014	191,54
NZP5571	F001256530	6050-3	30/10/2014	191,54
NZP6326	R002581399	7455-0	24/06/2014	85,13
NZP6789	F001202693	6050-3	22/06/2014	191,54
NZP6861	F001212107	6050-3	12/07/2014	191,54
NZP6880	R002580906	7455-0	23/06/2014	85,13
NZP7261	R002590478	7463-0	02/07/2014	127,69
NZP7659	R002581155	7455-0	22/06/2014	85,13
NZP7692	F001141312	6050-3	21/02/2014	191,54
NZP7696	F001202956	6050-3	23/06/2014	191,54
NZP7776	F001203504	6050-3	23/06/2014	191,54
NZP7991	F001210023	6050-3	08/07/2014	191,54
NZP9349	R002580421	7455-0	22/06/2014	85,13
NZP9379	R002583982	7455-0	24/06/2014	85,13
NZP9394	R002581048	7455-0	23/06/2014	85,13
NZP9981	R002754669	7455-0	06/11/2014	85,13
NZP9981	R002754701	7455-0	08/11/2014	85,13
NZQ0605	R002579832	7455-0	22/06/2014	85,13
NZQ0644	F001257255	6050-3	31/10/2014	191,54
NZQ0801	R002761329	7455-0	03/11/2014	85,13
NZQ0969	R002580301	7455-0	23/06/2014	85,13
NZQ1441	P002121905	5622-2	28/10/2014	53,21
NZQ2152	R002584129	7463-0	28/06/2014	127,69
NZQ2165	F001204132	6050-3	24/06/2014	191,54
NZQ2208	R002577532	7455-0	20/06/2014	85,13
NZQ2365	R002761725	7455-0	02/11/2014	85,13
NZQ2661	P002058569	6050-1	18/07/2014	191,54
NZQ2661	P002054029	5452-1	03/07/2014	127,69
NZQ2831	R002586360	7455-0	27/06/2014	85,13
NZQ2845	F001202923	6050-3	22/06/2014	191,54
NZQ2876	R002585290	7455-0	23/06/2014	85,13
NZQ2971	F001251732	6050-3	17/10/2014	191,54
NZQ3075	F001202988	6050-3	23/06/2014	191,54
NZQ3564	F001203138	6050-3	22/06/2014	191,54
NZQ3651	F001202453	6050-3	22/06/2014	191,54
NZQ3651	R002742809	7455-0	22/10/2014	85,13
NZQ3651	R002747322	7463-0	27/10/2014	127,69
NZQ3941	P002039118	5541-6	06/07/2014	53,21
NZQ4021	R002581248	7455-0	24/06/2014	85,13
NZQ4125	R002582522	7455-0	23/06/2014	85,13
NZQ4220	F001203043	6050-3	23/06/2014	191,54
NZQ5155	R002487355	7455-0	21/02/2014	85,13
NZQ5629	P002046868	5568-0	02/07/2014	127,69
NZQ5824	R002580799	7455-0	23/06/2014	85,13
NZQ6001	R002754440	7455-0	10/11/2014	85,13
NZQ6004	R002748749	7463-0	27/10/2014	127,69
NZQ6078	R002579604	7455-0	22/06/2014	85,13
NZQ6601	F001251240	6050-3	16/10/2014	191,54
NZQ7241	R002755017	7455-0	01/11/2014	85,13
NZQ7582	F001257416	6050-3	01/11/2014	191,54
NZQ7902	R002758882	7455-0	23/06/2014	85,13
NZQ8011	R002598933	7455-0	10/07/2014	85,13
NZQ8053	R002580963	7455-0	22/06/2014	85,13
NZQ9701	P001978033	5550-0	08/07/2014	85,13
NZR0010	R002583101	7455-0	24/06/2014	85,13
NZR0161	F001253277	6050-3	22/10/2014	191,54
NZR0184	R002758963	7455-0	01/11/2014	85,13
NZR0269	R002579164	7455-0	22/06/2014	85,13
NZR0501	R002602435	7455-0	13/07/2014	85,13
NZR0729	R002583917	7463-0	24/06/2014	127,69
NZR1601	R002582907	7455-0	24/06/2014	85,13
NZR1852	R002756215	7455-0	03/11/2014	85,13
NZR1971	R002744820	7455-0	26/10/2014	85,13
NZR2076	R002579381	7455-0	23/06/2014	85,13
NZR2481	F001204050	6050-3	25/06/2014	191,54
NZR2481	F001202837	6050-3	23/06/2014	191,54
NZR2751	R002750798	7455-0	04/11/2014	85,13
NZR2927	R002579427	7455-0	22/06/2014	85,13
NZR2989	R002581128	7455-0	23/06/2014	85,13
NZR3571	F001254574	6050-3	23/10/2014	191,54
NZR3571	F001210819	6050-3	10/07/2014	191,54
NZR3961	R002583844	7455-0	23/06/2014	85,13
NZR3961	R002583882	7455-0	25/06/2014	85,13
NZR4001	F001252788	6050-3	20/10/2014	191,54
NZR4011	R002751294	7471-0	04/11/2014	574,61
NZR4201	P001935327	5541-2	05/07/2014	53,21
NZR4251	P002108742	7366-2	30/10/2014	85,13
NZR4666	R002583593	7455-0	23/06/2014	85,13
NZR4886	F001171956	6050-3	03/01/2014	191,54
NZR4970	R002761246	7455-0	02/11/2014	85,13
NZR5000	R002583049	7455-0	24/06/2014	85,13
NZR5151	R002723498	7455-0	18/10/2014	85,13
NZR5250	R002578926	7455-0	23/06/2014	85,13
NZR5601	F0012			



PLACA	AIT	INFRACAO	DATA	VALOR	PLACA	AIT	INFRACAO	DATA	VALOR	PLACA	AIT	INFRACAO	DATA	VALOR
NZT6821	F001253152	6050-3	20/10/2014	191,54	NZW6551	F001258044	6050-3	02/11/2014	191,54	NZZ0806	R002580296	7455-0	22/06/2014	85,13
NZT6982	R002589678	7455-0	01/07/2014	85,13	NZW6661	F001202825	6050-3	22/06/2014	191,54	NZZ0811	P002099899	7366-2	21/10/2014	85,13
NZT7359	F001204004	6050-3	24/06/2014	191,54	NZW7031	F001210874	6050-3	10/07/2014	191,54	NZZ0895	F001204169	6050-3	24/06/2014	191,54
NZT7504	F001139081	6050-3	19/02/2014	191,54	NZW7171	P002050961	5452-1	05/07/2014	127,69	NZZ1040	R002579611	7455-0	22/06/2014	85,13
NZT7770	R002583486	7455-0	23/06/2014	85,13	NZW7837	R002580509	7455-0	23/06/2014	85,13	NZZ1050	R002583721	7455-0	24/06/2014	85,13
NZT7891	R002585185	7455-0	27/06/2014	85,13	NZW8300	R002581819	7455-0	24/06/2014	85,13	NZZ1061	R002729655	7455-0	21/10/2014	85,13
NZT7981	R002588034	7455-0	29/06/2014	85,13	NZW8347	F001202448	6050-3	22/06/2014	191,54	NZZ1281	R002748374	7455-0	28/10/2014	85,13
NZU0020	R002760680	7463-0	12/11/2014	127,69	NZW8391	P002066353	5185-1	14/07/2014	127,69	NZZ1350	R002580272	7455-0	23/06/2014	85,13
NZU0581	F001254567	6050-3	24/10/2014	191,54	NZW8502	R002580935	7455-0	22/06/2014	85,13	NZZ1423	R002579938	7455-0	23/06/2014	85,13
NZU0581	F001255401	6050-3	26/10/2014	191,54	NZW8670	F001079624	6050-3	15/11/2013	191,54	NZZ2291	F001251157	6050-3	16/10/2014	191,54
NZU0981	P002055121	5452-1	17/07/2014	127,69	NZX0113	P002063186	5541-2	12/07/2014	53,21	NZZ2643	R002580518	7455-0	23/06/2014	85,13
NZU1440	R002581246	7455-0	24/06/2014	85,13	NZX0461	P002108378	5541-2	23/10/2014	53,21	NZZ3081	R002749642	7455-0	29/10/2014	85,13
NZU1953	R002722674	7455-0	17/10/2014	85,13	NZX0840	F001202986	6050-3	23/06/2014	191,54	NZZ3614	R002583237	7455-0	24/06/2014	85,13
NZU2929	R002582210	7455-0	24/06/2014	85,13	NZX1109	P002067753	5690-0	28/10/2014	127,69	NZZ3896	R002583066	7455-0	24/06/2014	85,13
NZU2929	R002579753	7455-0	23/06/2014	85,13	NZX1468	R002579047	7455-0	23/06/2014	85,13	NZZ3971	P002055999	5452-1	10/07/2014	127,69
NZU3401	P001986527	5452-1	16/07/2014	127,69	NZX1571	R002742865	7455-0	25/10/2014	85,13	NZZ4031	F001253652	6050-3	20/10/2014	191,54
NZU3414	F001202920	6050-3	23/06/2014	191,54	NZX1581	R002755417	7455-0	08/11/2014	85,13	NZZ4141	F001254458	6050-3	25/10/2014	191,54
NZU4352	F001145022	6050-3	26/02/2014	191,54	NZX1627	R002580020	7455-0	23/06/2014	85,13	NZZ4364	R002583025	7455-0	23/06/2014	85,13
NZU4401	F001253230	6050-3	22/10/2014	191,54	NZX1812	F001143984	5673-2	28/02/2014	85,13	NZZ5031	R002746888	7455-0	27/10/2014	85,13
NZU4721	R002589565	7455-0	30/06/2014	85,13	NZX1912	R002580698	7455-0	22/06/2014	85,13	NZZ5147	R002581018	7455-0	23/06/2014	85,13
NZU4811	P002106142	5541-2	20/10/2014	53,21	NZX2224	R002582518	7455-0	23/06/2014	85,13	NZZ5151	F001253034	6050-3	20/10/2014	191,54
NZU4857	F001097029	6050-3	08/12/2013	191,54	NZX2421	P002121449	5452-1	22/10/2014	127,69	NZZ5921	P002048193	5843-4	03/07/2014	127,69
NZU4862	R002580134	7455-0	23/06/2014	85,13	NZX2596	R002580400	7455-0	23/06/2014	85,13	NZZ6061	R002588012	7455-0	29/06/2014	85,13
NZU4996	R002757245	7455-0	31/10/2014	85,13	NZX2711	F001202882	6050-3	20/06/2014	191,54	NZZ6290	R002753540	7455-0	30/10/2014	85,13
NZU6261	F001203402	6050-3	24/06/2014	191,54	NZX3135	R002582882	7455-0	24/06/2014	85,13	NZZ6290	R002753744	7455-0	30/10/2014	85,13
NZU6801	F001255891	6050-3	25/10/2014	191,54	NZX3461	R002583506	7455-0	24/06/2014	85,13	NZZ6575	R002756118	7455-0	01/11/2014	85,13
NZU6801	P002074496	5185-1	26/10/2014	127,69	NZX3931	R002730071	7455-0	19/10/2014	85,13	NZZ6928	F001203294	6050-3	24/06/2014	191,54
NZU6801	R002579505	7455-0	23/06/2014	85,13	NZX4054	P001864799	5452-6	23/02/2014	127,69	NZZ7162	R002583858	7455-0	24/06/2014	85,13
NZU7837	R002579035	7455-0	23/06/2014	85,13	NZX4586	P001932919	5541-6	29/06/2014	53,21	NZZ7172	R002583904	7455-0	23/06/2014	85,13
NZU7951	P002119612	5185-1	29/10/2014	127,69	NZX5266	R002583412	7455-0	24/06/2014	85,13	NZZ7311	R002749053	7463-0	02/11/2014	127,69
NZU8069	R002582571	7455-0	24/06/2014	85,13	NZX5307	R002581771	7455-0	24/06/2014	85,13	NZZ7891	F001205248	6050-3	26/06/2014	191,54
NZU8151	R002759676	7455-0	10/11/2014	85,13	NZX5363	P002045151	5738-0	12/07/2014	191,54	NZZ8191	R002749058	7463-0	02/11/2014	127,69
NZU8151	R002754456	7463-0	10/11/2014	127,69	NZX5491	F001209832	6050-3	07/07/2014	191,54	NZZ8261	F001255546	6050-3	27/10/2014	191,54
NZU8209	P002035998	5541-2	01/07/2014	53,21	NZX5541	P002041915	7366-2	01/07/2014	85,13	NZZ8289	R002583906	7455-0	23/06/2014	85,13
NZU8254	F001203172	6050-3	22/06/2014	191,54	NZX5955	R002580503	7455-0	23/06/2014	85,13	NZZ8601	R002723487	7455-0	18/10/2014	85,13
NZU9101	P002057533	6122-0	08/07/2014	191,54	NZX6881	R002595152	7455-0	05/07/2014	85,13	NZZ8601	F001206270	6050-3	01/07/2014	191,54
NZU9119	R002504535	7463-0	11/03/2014	127,69	NZX7851	P002030714	5185-1	09/07/2014	127,69	NZZ8841	P002121893	5550-0	27/10/2014	85,13
NZU9261	F001254243	6050-3	18/10/2014	191,54	NZX7853	R002583425	7455-0	24/06/2014	85,13	NZZ8901	R002580820	7463-0	22/06/2014	127,69
NZU9361	P002059606	5550-0	16/07/2014	85,13	NZX7971	F001209416	6050-3	06/07/2014	191,54	NZZ9333	R002580819	7455-0	21/06/2014	85,13
NZU9661	P001845386	6564-0	06/07/2014	191,54	NZX8031	R002603001	7455-0	15/07/2014	85,13	NZZ9861	R002581003	7463-0	23/06/2014	127,69
NZU9700	R002753602	7455-0	29/10/2014	85,13	NZX8728	F001128317	6050-3	17/01/2014	191,54	NZZ9861	R002595328	7455-0	06/07/2014	85,13
NZV0160	R002581114	7455-0	23/06/2014	85,13	NZX9081	P002044990	7374-0	17/07/2014	191,54	NZZ9861	F001208696	6050-3	06/07/2014	191,54
NZV0220	P002053374	5452-1	16/07/2014	127,69	NZX9327	C013487012	5568-0	20/06/2014	127,69	OBG6969	R002581759	7455-0	24/06/2014	85,13
NZV0761	R002592700	7455-0	04/07/2014	85,13	NZX9484	F001144221	6050-3	27/02/2014	191,54	OCH0981	R002592906	7455-0	05/07/2014	85,13
NZV0911	R002747367	7455-0	28/10/2014	85,13	NZX9551	F001124336	6050-3	13/01/2014	191,54	OCH0981	R002598782	7455-0	10/07/2014	85,13
NZV1111	R002733130	7455-0	20/10/2014	85,13	NZX9645	R002582475	7455-0	24/06/2014	85,13	OCO0087	R002578823	7455-0	23/06/2014	85,13
NZV1111	P002113677	5622-2	30/10/2014	53,21	NZX9843	F001203625	6050-3	24/06/2014	191,54	OCF4348	R002581272	7455-0	24/06/2014	85,13
NZV2009	R002580292	7455-0	22/06/2014	85,13	NZX9881	P002030546	6041-2	08/07/2014	127,69	ODB2009	R002579454	7455-0	22/06/2014	85,13
NZV2221	P002061644	5452-1	04/07/2014	127,69	NZX9916	F001202585	6050-3	23/06/2014	191,54	ODC3581	P001042141	5630-0	24/10/2014	85,13
NZV3020	F001203141	6050-3	22/06/2014	191,54	NZY0073	R002582590	7455-0	24/06/2014	85,13	ODD1506	R002583517	7455-0	24/06/2014	85,13
NZV3451	P002051851	5568-0	04/07/2014	127,69	NZY0073	R002580604	7455-0	23/06/2014	85,13	ODD3350	R002582363	7455-0	24/06/2014	85,13
NZV3510	R002581825	7455-0	24/06/2014	85,13	NZY0451	F001257241	6050-3	29/10/2014	191,54	ODD5862	R002580493	7455-0	23/06/2014	85,13
NZV3941	P002050660	5452-1	03/07/2014	127,69	NZY0901	F001202910	6050-3	22/06/2014	191,54	ODE9644	R002753739	7455-0	30/10/2014	85,13
NZV3981	P001907895	5452-1	04/07/2014	127,69	NZY1091	R002749269	7455-0	01/11/2014	85,13	ODF3993	R002580473	7455-0	23/06/2014	85,13
NZV4433	F001151212	6050-3	09/03/2014	191,54	NZY1091	R002751912	7455-0	06/11/2014	85,13	ODF9441	R002746255	7455-0	26/10/2014	85,13
NZV4799	R002579638	7471-0	22/06/2014	574,61	NZY1120	R002580891	7455-0	22/06/2014	85,13	ODP9211	P002057460	5681-0	11/07/2014	53,21
NZV5211	F001254630	6050-3	25/10/2014	191,54	NZY1801	F001205177	6050-3	29/06/2014	191,54	ODP9211	P002057461	5835-0	11/07/2014	127,69
NZV5211	F001207778	6050-3	03/07/2014	191,54	NZY2181	F001206263	6050-3	01/07/2014	191,54	OEJ2861	R002595698	7455-0	06/07/2014	85,13
NZV5451	C018656682	5452-1	21/10/2014	127,69	NZY3124	F001202957	6050-3	22/06/2014	191,54	OEJ2861	R002595109	7463-0	06/07/2014	127,69
NZV5591	R002745718	7455-0	26/10/2014	85,13	NZY3299	R002581630	7455-0	24/06/2014	85,13	OEK5311	R002578644	7455-0	21/06/2014	85,13
NZV6192	R002754463	7463-0	10/11/2014	127,69	NZY3641	P001919595	5550-0	14/04/2014	85,13	OEL1111	F001206838	6050-3	03/07/2014	191,54
NZV6192	R002759677	7455-0	10/11/2014	85,13	NZY3827	R002579818	7455-0	22/06/2014	85,13	OEL1111	F001254204	6050-3	23/10/2014	191,54
NZV6261	F001252271	6050-3	19/10/2014	191,54	NZY3941	R002728303	7455-0	19/10/2014	85,13	OEL8287	R002580026	7455-0	20/06/2014	85,13
NZV6387	R002578933	7463-0	22/06/2014	127,69	NZY3946	R002749441	7455-0	30/10/2014	85,13	OEM5531	F001203224	6050-3	21/06/2014	191,54

PLACA	AIT	INFRACAO	DATA	VALOR	PLACA	AIT	INFRACAO	DATA	VALOR	PLACA	AIT	INFRACAO	DATA	VALOR
OJR4471	R002744700	7471-0	25/10/2014	574,61	OKK7151	R002589734	7455-0	01/07/2014	85,13	OKM8831	R002748204	7455-0	27/10/2014	85,13
OJR4471	R002740260	7463-0	18/10/2014	127,69	OKK7731	R002579901	7455-0	23/06/2014	85,13	OKM9271	F001211447	6050-3	09/07/2014	191,54
OJR4471	R002752001	7455-0	09/11/2014	85,13	OKK7731	R002579825	7455-0	22/06/2014	85,13	OKM9376	R002579507	7463-0	23/06/2014	127,69
OJR5164	F001142258	6050-3	23/02/2014	191,54	OKK7941	F001210696	6050-3	10/07/2014	191,54	OKM9667	R002579023	7455-0	23/06/2014	85,13
OJU9922	R002579205	7455-0	23/06/2014	85,13	OKK8481	P001304795	5550-0	04/07/2014	85,13	OKM9681	R002580922	7455-0	22/06/2014	85,13
OJV9689	R001203288	6050-3	24/06/2014	191,54	OKK8521	R002750303	7455-0	29/10/2014	85,13	OKN0031	R002724638	7455-0	17/10/2014	85,13
OKI0041	R002581991	7463-0	24/06/2014	127,69	OKK8688	R002580547	7455-0	22/06/2014	85,13	OKN0078	R002580130	7463-0	23/06/2014	127,69
OKI0413	R002579628	7455-0	22/06/2014	85,13	OKK9045	R002579674	7455-0	23/06/2014	85,13	OKN0234	R002757061	7455-0	13/11/2014	85,13
OKI0471	P002048617	5819-6	07/07/2014	574,61	OKK9681	P001974642	5541-2	17/07/2014	53,21	OKN0831	P002109123	5568-0	25/10/2014	127,69
OKI0657	R002580928	7455-0	22/06/2014	85,13	OKK9691	P002123035	5550-0	27/10/2014	85,13	OKN1231	P002058321	5452-1	10/07/2014	127,69
OKI0709	R002580236	7455-0	23/06/2014	85,13	OKK9931	P002105912	5541-2	25/10/2014	53,21	OKN1359	R002579203	7455-0	23/06/2014	85,13
OKI1048	F001203215	6050-3	20/06/2014	191,54	OKK9931	P002090162	5541-2	18/10/2014	53,21	OKN2146	F001203818	6050-3	24/06/2014	191,54
OKI1232	R002581998	7455-0	24/06/2014	85,13	OKK9961	F001256108	6050-3	26/10/2014	191,54	OKN2166	R002582193	7455-0	24/06/2014	85,13
OKI1361	R002585489	7455-0	28/06/2014	85,13	OKK9961	F001256151	6050-3	27/10/2014	191,54	OKN2247	R002579388	7455-0	20/06/2014	85,13
OKI1740	R002753044	7455-0	29/10/2014	85,13	OKL1182	R002581419	7455-0	24/06/2014	85,13	OKN2311	F001211550	6050-3	11/07/2014	191,54
OKI1788	R002583067	7463-0	24/06/2014	127,69	OKL1492	R002579744	7455-0	23/06/2014	85,13	OKN2354	R002758820	7455-0	01/11/2014	85,13
OKI2893	R002581943	7455-0	24/06/2014	85,13	OKL2163	R002579953	7455-0	22/06/2014	85,13	OKN2499	F001202455	6050-3	22/06/2014	191,54
OKI3284	R002582975	7455-0	24/06/2014	85,13	OKL2171	P001845302	5550-0	15/07/2014	85,13	OKN2531	R002595475	7455-0	05/07/2014	85,13
OKI3953	F001202905	6050-3	22/06/2014	191,54	OKL2221	F001253728	6050-3	24/10/2014	191,54	OKN2771	R002755189	7463-0	01/11/2014	127,69
OKIA451	P002119520	5452-1	22/10/2014	127,69	OKL2431	F001253247	6050-3	22/10/2014	191,54	OKN2848	F001167866	6050-3	04/04/2014	191,54
OKIA453	F001176501	6050-3	16/04/2014	191,54	OKL2431	P001553457	5380-0	04/11/2014	85,13	OKN2911	P001940541	7170-2	02/07/2014	574,61
OKIA538	R002580029	7455-0	22/06/2014	85,13	OKL2431	R002731746	7455-0	23/10/2014	85,13	OKN2911	P001940542	5835-0	02/07/2014	127,69
OKIA580	R002582616	7455-0	24/06/2014	85,13	OKL2531	F001212751	6050-3	13/07/2014	191,54	OKN3146	R002723568	7455-0	18/10/2014	85,13
OKIA631	P002107514	5541-2	20/10/2014	53,21	OKL2931	P001942240	5550-0	03/07/2014	85,13	OKN3146	R002732132	7455-0	20/10/2014	85,13
OKIA841	P002048633	5770-4	10/07/2014	191,54	OKL3471	P002039849	5541-2	09/07/2014	53,21	OKN3146	R002737397	7455-0	23/10/2014	85,13
OKI5151	P002037959	5452-1	10/07/2014	127,69	OKL3771	P002125451	5681-0	27/10/2014	53,21	OKN3146	R002737103	7455-0	24/10/2014	85,13
OKI5321	F001212458	6050-3	14/07/2014	191,54	OKL3840	F001205964	6050-3	01/07/2014	191,54	OKN3146	R002740976	7455-0	24/10/2014	85,13
OKI6121	R002732179	7455-0	22/10/2014	85,13	OKL3840	R002597031	7455-0	06/07/2014	85,13	OKN3445	F001147929	6050-3	03/03/2014	191,54
OKI6474	R002580295	7455-0	22/06/2014	85,13	OKL4221	P002103626	5550-0	21/10/2014	85,13	OKN3466	R002579539	7455-0	23/06/2014	85,13
OKI6841	R002732860	7463-0	22/10/2014	127,69	OKL4251	R002587317	7455-0	29/06/2014	85,13	OKN3721	P002054357	5550-0	03/07/2014	85,13
OKI6841	P002113697	6564-0	21/10/2014	191,54	OKL4341	P002100558	7366-2	16/10/2014	85,13	OKN3796	F001183780	6050-3	12/05/2014	191,54
OKI7241	R002586454	7463-0	29/06/2014	127,69	OKL4766	F001203781	6050-3	24/06/2014	191,54	OKN4088	F001202649	6050-3	22/06/2014	191,54
OKI7460	R002580165	7455-0	23/06/2014	85,13	OKL4839	F001203095	6050-3	22/06/2014	191,54	OKN4166	F001202724	6050-3	20/06/2014	191,54
OKI7650	P002051764	5452-1	10/07/2014	127,69	OKL4890	R002579186	7455-0	23/06/2014	85,13	OKN5351	P001981974	5550-0	13/07/2014	85,13
OKI7787	R002583102	7455-0	24/06/2014	85,13	OKL4985	R002579778	7455-0	22/06/2014	85,13	OKN5597	R002583269	7455-0	24/06/2014	85,13
OKI7991	R002595891	7455-0	07/07/2014	85,13	OKL5061	P001966589	6122-0	20/10/2014	191,54	OKN5822	R002579452	7455-0	22/06/2014	85,13
OKI8081	P002120153	5185-1	23/10/2014	127,69	OKL5375	R002582979	7455-0	24/06/2014	85,13	OKN6383	F001134973	6050-3	12/02/2014	191,54
OKI8125	P002126107	7366-2	30/10/2014	85,13	OKL5788	R002581930	7463-0	24/06/2014	127,69	OKN6516	F001166116	6050-3	30/03/2014	191,54
OKI8125	P002126108	6050-1	30/10/2014	191,54	OKL5900	F001148636	6050-3	03/03/2014	191,54	OKN6686	R002580527	7455-0	23/06/2014	85,13
OKI8141	P001891701	5550-0	17/03/2014	85,13	OKL6019	R002580614	7455-0	23/06/2014	85,13	OKN6851	P002113276	7366-2	23/10/2014	85,13
OKI8178	P001919522	7366-2	04/03/2014	85,13	OKL6151	R002579109	7455-0	23/06/2014	85,13	OKN7495	R002581353	7455-0	23/06/2014	85,13
OKI8397	R002580761	7455-0	23/06/2014	85,13	OKL6195	R002756675	7455-0	07/11/2014	85,13	OKN7662	R002580405	7455-0	23/06/2014	85,13
OKI8711	R002751643	7455-0	09/11/2014	85,13	OKL6268	F001150944	6050-3	07/03/2014	191,54	OKN7694	R002583729	7455-0	24/06/2014	85,13
OKI8899	R002582378	7455-0	23/06/2014	85,13	OKL6710	R002583214	7455-0	24/06/2014	85,13	OKN8511	R002743339	7455-0	26/10/2014	85,13
OKI9859	F001160066	6050-3	21/03/2014	191,54	OKL6951	F001166829	6050-3	01/04/2014	191,54	OKN8830	R002583083	7455-0	24/06/2014	85,13
OKI9945	R002759006	7455-0	02/11/2014	85,13	OKL7101	P002058273	7366-2	22/07/2014	85,13	OKN9738	F001202664	6050-3	22/06/2014	191,54
OKJ0104	R002581239	7455-0	23/06/2014	85,13	OKL7274	F001202909	6050-3	22/06/2014	191,54	OKO0121	R002744630	7455-0	26/10/2014	85,13
OKJ0351	P001978850	5185-1	21/07/2014	127,69	OKL7801	R002752789	7455-0	05/11/2014	85,13	OKO0185	R002583800	7455-0	24/06/2014	85,13
OKJ0541	P001965200	5541-3	19/10/2014	53,21	OKL7807	R002581620	7455-0	24/06/2014	85,13	OKO1231	F001254857	6050-3	25/10/2014	191,54
OKJ0551	R002744231	7455-0	26/10/2014	85,13	OKL7807	R002579192	7455-0	23/06/2014	85,13	OKO1567	R002579872	7455-0	22/06/2014	85,13
OKJ1065	F001166482	6050-3	02/04/2014	191,54	OKL8634	R002579907	7455-0	23/06/2014	85,13	OKO1691	F001207247	6050-3	02/07/2014	191,54
OKJ1994	R002580502	7455-0	23/06/2014	85,13	OKL9093	F001203030	6050-3	23/06/2014	191,54	OKO1752	R002577145	7463-0	21/06/2014	127,69
OKJ2595	R002580143	7455-0	23/06/2014	85,13	OKL9125	R002580179	7455-0	23/06/2014	85,13	OKO1974	P001969613	5185-1	07/05/2014	127,69
OKJ3161	R002746330	7455-0	24/10/2014	85,13	OKL9491	R002750348	7455-0	30/10/2014	85,13	OKO2041	P002059045	7366-2	10/07/2014	85,13
OKJ3245	R002582098	7455-0	24/06/2014	85,13	OKL9491	R002750092	7455-0	30/10/2014	85,13	OKO2101	P002048545	5185-1	10/07/2014	127,69
OKJ3501	P002067813	5185-1	13/07/2014	127,69	OKL9791	P001981882	7366-2	15/07/2014	85,13	OKO2211	R002740837	7455-0	23/10/2014	85,13
OKJ3501	P002067814	5185-2	13/07/2014	127,69	OKL9803	F001203480	6050-3	24/06/2014	191,54	OKO2999	R002580894	7455-0	23/06/2014	85,13
OKJ3617	R002580209	7455-0	22/06/2014	85,13	OKM0291	P002108207	5541-2	23/10/2014	53,21	OKO3151	F001254896	6050-3	25/10/2014	191,54
OKJ4135	F001203264	6050-3	20/06/2014	191,54	OKM0575	R002580807	7455-0	22/06/2014	85,13	OKO3421	F001210462	6050-3	10/07/2014	191,54
OKJ4389	F001202461	6050-3	22/06/2014	191,54	OKM0944	P002040523	5541-2	20/06/2014	53,21	OKO3555	R002525063	7455-0	06/04/2014	85,13
OKJ4643	R002580984	7455-0	23/06/2014	85,13	OKM0991	P001845289	5517-1	10/07/2014	127,69	OKO4201	R002738417	7455-0	20/10/2014	85,13
OKJ4673	F001181146	6050-3	08/05/2014	191,54	OKM1062	F001202568	6050-3	22/06/2014	191,54	OKO4676	F001169823	6050-3	06/04/2014	191,54
OKJ4761	F001212108	6050-3	12/07/2014	191,54	OKM1136	R002583738	7455-0	24/06/2014	85,13	OKO4691	F001210092	6050-3	08/07/2014	191,54
OKJ5326	F001202578	6050-3	22/06/2014	191,54	OKM1365	R002580774	7455-0</							



PLACA	AIT	INFRACAO	DATA	VALOR
OKP0661	P002048091	7366-2	03/07/2014	85,13
OKP0911	P002098808	5452-1	16/10/2014	127,69
OKP0925	R002582620	7455-0	24/06/2014	85,13
OKP1001	P001982955	5452-1	18/07/2014	127,69
OKP1114	R002757166	7455-0	31/10/2014	85,13
OKP1114	R002756607	7455-0	05/11/2014	85,13
OKP1291	R002750217	7455-0	28/10/2014	85,13
OKP1291	R002749949	7463-0	28/10/2014	127,69
OKP1361	F001204411	6050-3	28/06/2014	191,54
OKP1811	P002105628	5541-2	21/10/2014	53,21
OKP1961	F001253746	6050-3	23/10/2014	191,54
OKP2181	P002106836	5541-2	28/10/2014	53,21
OKP2247	F001163930	6050-3	29/03/2014	191,54
OKP2481	R002600925	7455-0	12/07/2014	85,13
OKP2706	R002579899	7455-0	23/06/2014	85,13
OKP2951	R002755281	7455-0	01/11/2014	85,13
OKP3491	R002579478	7455-0	22/06/2014	85,13
OKP4070	F001133907	6050-3	10/02/2014	191,54
OKP4348	R002582242	7455-0	24/06/2014	85,13
OKP4348	R002582516	7455-0	23/06/2014	85,13
OKP4561	R002746367	7455-0	26/10/2014	85,13
OKP4881	P001982833	5541-3	14/07/2014	53,21
OKP5071	F001150068	6050-3	07/03/2014	191,54
OKP5406	R002581025	7455-0	23/06/2014	85,13
OKP5435	R002579409	7455-0	22/06/2014	85,13
OKP5621	F001251802	6050-3	17/10/2014	191,54
OKP5627	R002580462	7455-0	22/06/2014	85,13
OKP5871	R002755627	7455-0	10/11/2014	85,13
OKP5981	F001208661	6050-3	06/07/2014	191,54
OKP5992	F001203849	6050-3	24/06/2014	191,54
OKP6184	R002580719	7455-0	22/06/2014	85,13
OKP6314	R002755366	7455-0	08/11/2014	85,13
OKP7026	R002580191	7455-0	20/06/2014	85,13
OKP8211	P002021467	7366-2	14/07/2014	85,13
OKP8563	P002051785	5452-1	11/07/2014	127,69
OKP8610	F001202775	6050-3	22/06/2014	191,54
OKP9114	R002579420	7455-0	22/06/2014	85,13
OKP9265	F001181349	6050-3	08/05/2014	191,54
OKP9421	R002749980	7455-0	29/10/2014	85,13
OKP9459	R002581328	7455-0	24/06/2014	85,13
OKP9961	F001211115	6050-3	10/07/2014	191,54
OKQ0349	R002581216	7455-0	23/06/2014	85,13
OKQ0771	F001208456	6050-3	06/07/2014	191,54
OKQ1091	P002046348	5550-0	19/07/2014	85,13
OKQ1106	F001202507	6050-3	22/06/2014	191,54
OKQ1211	P002057289	7366-2	14/07/2014	85,13
OKQ1251	P001981857	5452-1	16/07/2014	127,69
OKQ1599	R002580901	7455-0	23/06/2014	85,13
OKQ1601	R002750012	7455-0	30/10/2014	85,13
OKQ2351	P002057091	5550-0	11/07/2014	85,13
OKQ3021	P002105631	5541-2	21/10/2014	53,21
OKQ3248	F001202667	6050-3	23/06/2014	191,54
OKQ3902	P001980682	5568-0	16/07/2014	127,69
OKQ4496	R002580583	7455-0	22/06/2014	85,13
OKQ4601	F001163775	6050-3	27/03/2014	191,54
OKQ4601	F001156009	6050-3	12/03/2014	191,54
OKQ4697	R002599996	7455-0	08/07/2014	85,13
OKQ4817	F001161684	6050-3	22/03/2014	191,54
OKQ4927	R002580305	7455-0	23/06/2014	85,13
OKQ5501	C017850151	5738-0	24/10/2014	191,54
OKQ5565	R002583649	7455-0	24/06/2014	85,13
OKQ5591	P002062453	5509-0	13/07/2014	85,13
OKQ6021	F001252326	6050-3	19/10/2014	191,54
OKQ6313	R002585293	7455-0	23/06/2014	85,13
OKQ6353	F001202980	6050-3	23/06/2014	191,54
OKQ6469	F001202574	6050-3	22/06/2014	191,54
OKQ6791	R002579626	7455-0	22/06/2014	85,13
OKQ7149	R002760130	7463-0	17/11/2014	127,69
OKQ7271	F001207768	6050-3	04/07/2014	191,54
OKQ7271	P002049857	5568-0	03/07/2014	127,69
OKQ7431	R002583403	7455-0	24/06/2014	85,13
OKQ7621	R002588909	7455-0	30/06/2014	85,13
OKQ7711	F001251534	6050-3	17/10/2014	191,54
OKQ7967	R002585292	7455-0	23/06/2014	85,13
OKQ8066	R002583689	7455-0	24/06/2014	85,13
OKQ8181	F001212188	6050-3	12/07/2014	191,54
OKQ8181	P002106347	5452-1	25/10/2014	127,69
OKQ8521	P002119781	5452-1	27/10/2014	127,69
OKQ8651	R002583604	7455-0	24/06/2014	85,13
OKQ8658	R002500356	7455-0	05/03/2014	85,13
OKQ8751	R002587566	7455-0	27/06/2014	85,13
OKQ8751	R002589556	7455-0	01/07/2014	85,13
OKQ9108	R002580836	7455-0	21/06/2014	85,13
OKQ9648	F001152927	6050-3	10/03/2014	191,54
OKR0202	R002753718	7455-0	29/10/2014	85,13
OKR0311	F001211956	6050-3	12/07/2014	191,54
OKR0671	P001978056	7366-2	16/07/2014	85,13
OKR0861	P002063050	5541-2	11/07/2014	53,21
OKR0861	F001209125	6050-3	07/07/2014	191,54
OKR1139	P002014282	5525-0	05/05/2014	85,13
OKR1350	F001257717	6050-3	02/11/2014	191,54
OKR1459	R002580286	7455-0	22/06/2014	85,13
OKR1531	R002744826	7455-0	26/10/2014	85,13

PLACA	AIT	INFRACAO	DATA	VALOR
OKR1531	P002127498	5185-1	25/10/2014	127,69
OKR1531	F001202734	6050-3	23/06/2014	191,54
OKR1611	F001211123	6050-3	10/07/2014	191,54
OKR2529	F001154710	6050-3	12/03/2014	191,54
OKR2539	R002578935	7455-0	22/06/2014	85,13
OKR2771	P002023680	5452-1	03/11/2014	127,69
OKR3389	R002580884	7455-0	22/06/2014	85,13
OKR3389	R002582133	7455-0	24/06/2014	85,13
OKR3649	F001165474	6050-3	30/03/2014	191,54
OKR3707	R002580018	7455-0	22/06/2014	85,13
OKR3812	F001202886	6050-3	22/06/2014	191,54
OKR3867	R002579642	7455-0	23/06/2014	85,13
OKR3983	F001161944	6050-3	26/03/2014	191,54
OKR4046	R002489110	7455-0	24/02/2014	85,13
OKR4047	F001255691	6050-3	26/10/2014	191,54
OKR4047	F001203813	6050-3	24/06/2014	191,54
OKR4340	R002578855	7455-0	23/06/2014	85,13
OKR4457	F001202906	6050-3	22/06/2014	191,54
OKR4685	F001170172	6050-3	06/04/2014	191,54
OKR4976	R002580067	7455-0	22/06/2014	85,13
OKR5071	P002060928	5541-2	26/06/2014	53,21
OKR5127	F001203182	6050-3	23/06/2014	191,54
OKR5261	F001256696	6050-3	30/10/2014	191,54
OKR5263	F001203290	6050-3	24/06/2014	191,54
OKR5473	R002579747	7455-0	23/06/2014	85,13
OKR6127	R002580367	7455-0	23/06/2014	85,13
OKR6400	F001203221	6050-3	21/06/2014	191,54
OKR6471	R002586712	7455-0	29/06/2014	85,13
OKR6514	R002580104	7455-0	23/06/2014	85,13
OKR6601	R002596056	7455-0	07/07/2014	85,13
OKR6861	F001204639	6050-3	28/06/2014	191,54
OKR7611	F001205319	6050-3	27/06/2014	191,54
OKR8186	R002580948	7455-0	22/06/2014	85,13
OKR8762	R002579826	7463-0	22/06/2014	127,69
OKR9371	F001253098	6050-3	22/10/2014	191,54
OKR9521	P002124002	6050-1	17/10/2014	191,54
OKR9631	F001203460	6050-3	25/06/2014	191,54
OKS0289	R002580717	7455-0	22/06/2014	85,13
OKS0310	R002579207	7455-0	22/06/2014	85,13
OKS0437	R002582072	7463-0	23/06/2014	127,69
OKS0575	R002582132	7455-0	24/06/2014	85,13
OKS0785	R002583634	7455-0	24/06/2014	85,13
OKS1099	R002731943	7455-0	23/10/2014	85,13
OKS1189	R002582297	7455-0	24/06/2014	85,13
OKS1402	R002579679	7455-0	23/06/2014	85,13
OKS1421	R002754703	7455-0	10/11/2014	85,13
OKS1421	R002751109	7455-0	03/11/2014	85,13
OKS1610	R002581002	7455-0	23/06/2014	85,13
OKS1801	R002731964	7455-0	20/10/2014	85,13
OKS1801	P001981976	5550-0	13/07/2014	85,13
OKS2149	R002580650	7463-0	23/06/2014	127,69
OKS2211	R002754511	7455-0	10/11/2014	85,13
OKS2231	F001254984	6050-3	25/10/2014	191,54
OKS2251	R002595585	7455-0	05/07/2014	85,13
OKS2411	P002061548	5541-2	04/07/2014	53,21
OKS2528	P002029645	5550-0	19/06/2014	85,13
OKS2658	R002578943	7455-0	22/06/2014	85,13
OKS3141	F001204353	6050-3	28/06/2014	191,54
OKS3141	R002584324	7455-0	28/06/2014	85,13
OKS3161	F001206074	6050-3	30/06/2014	191,54
OKS3281	F001210339	6050-3	09/07/2014	191,54
OKS3420	R002581360	7455-0	23/06/2014	85,13
OKS4034	R002581045	7455-0	22/06/2014	85,13
OKS4282	R002579703	7455-0	22/06/2014	85,13
OKS4591	R002749075	7455-0	02/11/2014	85,13
OKS4641	R002751644	7455-0	09/11/2014	85,13
OKS4837	R002580281	7455-0	23/06/2014	85,13
OKS4875	R002583054	7463-0	24/06/2014	127,69
OKS5013	F001203258	6050-3	23/06/2014	191,54
OKS5824	F001202471	6050-3	22/06/2014	191,54
OKS5908	P001650400	5185-1	06/02/2014	127,69
OKS6023	F001156405	6050-3	16/03/2014	191,54
OKS6261	F001252512	6050-3	19/10/2014	191,54
OKS6563	F001204079	6050-3	24/06/2014	191,54
OKS7041	R002580333	7455-0	22/06/2014	85,13
OKS7078	R002580323	7455-0	20/06/2014	85,13
OKS7441	R002578948	7455-0	22/06/2014	85,13
OKS7518	R002493748	7455-0	02/03/2014	85,13
OKS7641	P002062931	5541-2	07/07/2014	53,21
OKS8347	R002575090	7455-0	19/06/2014	85,13
OKS8436	R002579219	7455-0	22/06/2014	85,13
OKS8669	F001162739	6050-3	26/03/2014	191,54
OKS8682	R002580230	7455-0	23/06/2014	85,13
OKS8682	R002579786	7455-0	23/06/2014	85,13
OKS8841	F001210525	6050-3	11/07/2014	191,54
OKS8847	R002582648	7455-0	24/06/2014	85,13
OKS9251	R002603841	7455-0	13/07/2014	85,13
OKS9701	R00258543			



PLACA	AIT	INFRACAO	DATA	VALOR
OKV2391	R002745528	7455-0	25/10/2014	85,13
OKV2741	R002744839	7455-0	26/10/2014	85,13
OKV3149	F001144321	6050-3	26/02/2014	191,54
OKV3551	R002595377	7455-0	06/07/2014	85,13
OKV3611	P002125918	5568-0	24/10/2014	127,69
OKV3651	F001203590	6050-3	25/06/2014	191,54
OKV3678	R002579572	7455-0	23/06/2014	85,13
OKV4081	F001257049	6050-3	31/10/2014	191,54
OKV4141	R002723250	7455-0	18/10/2014	85,13
OKV4169	P001941357	5452-1	08/04/2014	127,69
OKV4431	P002023874	7366-2	09/07/2014	85,13
OKV4578	R002583216	7455-0	24/06/2014	85,13
OKV4826	R002578974	7455-0	22/06/2014	85,13
OKV5321	P002046328	5568-0	15/07/2014	127,69
OKV5361	F001208906	6050-3	06/07/2014	191,54
OKV5403	R002579039	7455-0	23/06/2014	85,13
OKV5476	R002581139	7455-0	23/06/2014	85,13
OKV5531	R002579457	7463-0	22/06/2014	127,69
OKV5531	R002579996	7463-0	22/06/2014	127,69
OKV5531	R002721807	7455-0	19/10/2014	85,13
OKV5531	R002579290	7455-0	22/06/2014	85,13
OKV5531	F001251083	6050-3	16/10/2014	191,54
OKV5670	R002579167	7455-0	22/06/2014	85,13
OKV5670	R002578959	7455-0	22/06/2014	85,13
OKV5771	C018199918	5479-0	14/07/2014	85,13
OKV5851	P002062871	5541-2	09/07/2014	53,21
OKV5851	F001256989	6050-3	31/10/2014	191,54
OKV6351	R002583283	7455-0	24/06/2014	85,13
OKV6361	F001211614	6050-3	10/07/2014	191,54
OKV6570	F001203420	6050-3	24/06/2014	191,54
OKV6720	R002580267	7455-0	22/06/2014	85,13
OKV7173	R002579445	7455-0	22/06/2014	85,13
OKV7966	R002580004	7455-0	23/06/2014	85,13
OKV8020	R002580433	7455-0	22/06/2014	85,13
OKV8765	R002579776	7455-0	22/06/2014	85,13
OKV8931	P001927596	5185-1	05/07/2014	127,69
OKV9162	R002582953	7455-0	24/06/2014	85,13
OKV9607	F001203253	6050-3	22/06/2014	191,54
OKV9638	R002578921	7463-0	23/06/2014	127,69
OKV9638	R002580553	7455-0	22/06/2014	85,13
OKV9704	R002583082	7455-0	24/06/2014	85,13
OKV9753	R002581111	7455-0	23/06/2014	85,13
OKX0405	R002757282	7455-0	02/11/2014	85,13
OKX0661	R002753737	7455-0	30/10/2014	85,13
OKX0781	F001251257	6050-3	17/10/2014	191,54
OKX0824	R002597697	7455-0	08/07/2014	85,13
OKX0871	R002749879	7455-0	30/10/2014	85,13
OKX1021	F001211391	6050-3	10/07/2014	191,54
OKX1071	P001982182	5452-1	16/07/2014	127,69
OKX1324	F001176360	6050-3	16/04/2014	191,54
OKX1451	R002749629	7455-0	29/10/2014	85,13
OKX1562	R002581091	7455-0	22/06/2014	85,13
OKX1682	P002033533	5541-2	28/05/2014	53,21
OKX1960	R002580912	7455-0	20/06/2014	85,13
OKX2020	R002583239	7455-0	24/06/2014	85,13
OKX2517	R002581931	7463-0	24/06/2014	127,69
OKX2550	R002579470	7455-0	22/06/2014	85,13
OKX2550	F001202633	6050-3	22/06/2014	191,54
OKX2601	F001155181	6050-3	13/03/2014	191,54
OKX2771	P002114623	5843-4	29/10/2014	127,69
OKX2781	P002018760	5452-1	04/07/2014	127,69
OKX2831	P002107506	5452-1	20/10/2014	127,69
OKX2939	R002579936	7455-0	22/06/2014	85,13
OKX3140	R002420522	7455-0	05/12/2013	85,13
OKX3141	P002045497	7366-2	30/10/2014	85,13
OKX3882	R002579306	7455-0	23/06/2014	85,13
OKX3991	P001980923	5681-0	16/07/2014	53,21
OKX4097	R002578813	7455-0	22/06/2014	85,13
OKX4111	F001253121	6050-3	20/10/2014	191,54
OKX4356	R002582586	7455-0	24/06/2014	85,13
OKX4399	P002044213	5541-6	21/06/2014	53,21
OKX4465	R002581327	7455-0	24/06/2014	85,13
OKX4710	R002585305	7455-0	24/06/2014	85,13
OKX5047	R002583057	7455-0	24/06/2014	85,13
OKX5301	R002589336	7455-0	30/06/2014	85,13
OKX5766	F001162004	6050-3	25/03/2014	191,54
OKX6141	P002063004	5550-0	09/07/2014	85,13
OKX6560	R002570582	7455-0	12/06/2014	85,13
OKX6860	R002578452	7455-0	21/06/2014	85,13
OKX7017	R002579405	7455-0	22/06/2014	85,13
OKX7300	R002580043	7455-0	22/06/2014	85,13
OKX7331	F001258129	6050-3	03/11/2014	191,54
OKX7831	R002752344	7455-0	30/10/2014	85,13
OKX8030	R002581402	7455-0	24/06/2014	85,13
OKX8161	R002743881	7455-0	22/10/2014	85,13
OKX8381	R002729221	7455-0	19/10/2014	85,13
OKX8791	R002579973	7455-0	22/06/2014	85,13
OKX9286	F001203691	6050-3	24/06/2014	191,54
OKX9831	P002054095	5550-0	05/07/2014	85,13
OKX9914	F001202691	6050-3	22/06/2014	191,54
OKY0029	R002582190	7455-0	24/06/2014	85,13
OKY0093	R002580947	7455-0	22/06/2014	85,13
OKY0971	F001251981	6050-3	18/10/2014	191,54

PLACA	AIT	INFRACAO	DATA	VALOR
OKY1123	F001153646	6050-3	11/03/2014	191,54
OKY1543	R002582131	7455-0	24/06/2014	85,13
OKY1778	F001168871	6050-3	04/04/2014	191,54
OKY1861	F001211479	6050-3	09/07/2014	191,54
OKY1861	R002580125	7455-0	23/06/2014	85,13
OKY1908	R002580634	7455-0	23/06/2014	85,13
OKY1975	R002583802	7455-0	24/06/2014	85,13
OKY2161	R002591909	7455-0	02/07/2014	85,13
OKY2355	R002580590	7463-0	22/06/2014	127,69
OKY2488	R002754941	7455-0	01/11/2014	85,13
OKY3210	R002583424	7455-0	24/06/2014	85,13
OKY3321	F001211608	6050-3	10/07/2014	191,54
OKY3321	F001205672	6050-3	27/06/2014	191,54
OKY4561	R002583748	7455-0	24/06/2014	85,13
OKY4561	R002732410	7455-0	20/10/2014	85,13
OKY5031	P002133562	5541-2	25/10/2014	53,21
OKY5125	R002579602	7455-0	22/06/2014	85,13
OKY5294	R002582423	7455-0	24/06/2014	85,13
OKY5491	R002728562	7455-0	19/10/2014	85,13
OKY5558	R002581042	7455-0	22/06/2014	85,13
OKY5626	F001147012	6050-3	01/03/2014	191,54
OKY5893	R002579517	7455-0	23/06/2014	85,13
OKY6643	R002580088	7455-0	22/06/2014	85,13
OKY6916	R002583413	7455-0	24/06/2014	85,13
OKY7012	R002580079	7455-0	22/06/2014	85,13
OKY7057	C015176788	5479-0	19/06/2014	85,13
OKY7071	P001954953	5550-0	07/07/2014	85,13
OKY7151	R002582211	7455-0	24/06/2014	85,13
OKY7336	F001144257	6050-3	28/02/2014	191,54
OKY7400	R002580593	7455-0	23/06/2014	85,13
OKY7440	R002578938	7455-0	22/06/2014	85,13
OKY7471	F001209304	6050-3	08/07/2014	191,54
OKY7741	R002748329	7455-0	28/10/2014	85,13
OKY8130	R002579118	7455-0	23/06/2014	85,13
OKY8249	F001203826	6050-3	24/06/2014	191,54
OKY8272	R002580535	7455-0	23/06/2014	85,13
OKY8762	R002580726	7455-0	22/06/2014	85,13
OKY9007	P002069114	5185-1	02/11/2014	127,69
OKY9007	P002069115	5185-2	02/11/2014	127,69
OKY9461	R002579414	7455-0	22/06/2014	85,13
OKY9486	R002579824	7455-0	22/06/2014	85,13
OKY9861	R002589339	7455-0	30/06/2014	85,13
OKY9878	R002582636	7455-0	24/06/2014	85,13
OKY9943	P002113082	7366-2	28/10/2014	85,13
OKZ0009	R002582786	7455-0	24/06/2014	85,13
OKZ0426	P002047539	5550-0	20/06/2014	85,13
OKZ0813	F001183462	6050-3	11/05/2014	191,54
OKZ0924	R002580307	7455-0	23/06/2014	85,13
OKZ0931	F001254300	6050-3	24/10/2014	191,54
OKZ0965	R002580756	7455-0	23/06/2014	85,13
OKZ0965	R002581740	7455-0	23/06/2014	85,13
OKZ0975	F001202754	6050-3	22/06/2014	191,54
OKZ1106	R002581154	7455-0	22/06/2014	85,13
OKZ1284	R002580025	7455-0	20/06/2014	85,13
OKZ1709	R002579800	7455-0	23/06/2014	85,13
OKZ1739	R002581638	7455-0	24/06/2014	85,13
OKZ1931	P001973090	5185-1	01/07/2014	127,69
OKZ2287	R002580221	7455-0	23/06/2014	85,13
OKZ2543	F001202655	6050-3	22/06/2014	191,54
OKZ2611	R002743981	7455-0	24/10/2014	85,13
OKZ2657	R002581404	7455-0	24/06/2014	85,13
OKZ2708	R002582593	7455-0	24/06/2014	85,13
OKZ2841	F001257158	6050-3	31/10/2014	191,54
OKZ3230	R002583047	7455-0	24/06/2014	85,13
OKZ3751	F001205458	6050-3	29/06/2014	191,54
OKZ3995	C016030707	5720-0	20/06/2014	127,69
OKZ4023	R002582368	7455-0	24/06/2014	85,13
OKZ4071	F001258157	6050-3	02/11/2014	191,54
OKZ4813	R002583353	7455-0	24/06/2014	85,13
OKZ5416	R002580649	7455-0	23/06/2014	85,13
OKZ6334	R002579867	7455-0	22/06/2014	85,13
OKZ6345	F001159460	6050-3	22/03/2014	191,54
OKZ6691	F001211856	6050-3	12/07/2014	191,54
OKZ6801	R002582401	7455-0	26/06/2014	85,13
OKZ6921	P002133535	5541-2	30/10/2014	53,21
OKZ7231	P001986657	5550-0	21/07/2014	85,13
OKZ7231	F001207278	6050-3	03/07/2014	191,54
OKZ7470	R002583563	7455-0	24/06/2014	85,13
OKZ7523	R002580974	7463-0	22/06/2014	127,69
OKZ7626	R002578983	7455-0	22/06/2014	85,13
OKZ7805	R002759452	7455-0	02/11/2014	85,13
OKZ8270	R002579833	7455-0	23/06/2014	85,13
OKZ8701	R002597984	7455-0	09/07/2014	85,13
OKZ8963	R002753099	7455-0	01/11/2014	85,13
OKZ8981	R002751140	7455-0	08/11/2014	85,13
OKZ9461	R002585884	7455-0	28/06/2014	85,13
OLA0361	R002600704	7455-0	12/07/2014	85,13
OLA0471	P002058062	7366-2		



PLACA	AIT	INFRACAO	DATA	VALOR
OLC1891	P001553449	5819-6	30/10/2014	574,61
OLC1891	F001205488	6050-3	29/06/2014	191,54
OLC2361	F001204141	6050-3	26/06/2014	191,54
OLC2377	F001163611	6050-3	28/03/2014	191,54
OLC2541	F001210897	6050-3	11/07/2014	191,54
OLC2971	C018584104	5452-1	22/10/2014	127,69
OLC2971	F001257054	6050-3	31/10/2014	191,54
OLC3291	F001253835	6050-3	23/10/2014	191,54
OLC3338	R002579805	7455-0	23/06/2014	85,13
OLC3431	F001205469	6050-3	27/06/2014	191,54
OLC3504	R002582250	7455-0	24/06/2014	85,13
OLC3543	F001202811	6050-3	22/06/2014	191,54
OLC3851	R002744926	7455-0	26/10/2014	85,13
OLC3897	R002583228	7455-0	24/06/2014	85,13
OLC4065	R002580920	7455-0	22/06/2014	85,13
OLC4162	F001203031	6050-3	23/06/2014	191,54
OLC4326	R002583055	7455-0	24/06/2014	85,13
OLC4351	R002749932	7455-0	28/10/2014	85,13
OLC5481	R002581420	7455-0	24/06/2014	85,13
OLC5837	R002747728	7455-0	27/10/2014	85,13
OLC5837	R002748172	7463-0	27/10/2014	127,69
OLC5837	P002094252	5452-1	24/10/2014	127,69
OLC6341	F001212550	6050-3	13/07/2014	191,54
OLC7041	R002580233	7455-0	23/06/2014	85,13
OLC7601	P002075214	7366-2	30/10/2014	85,13
OLC7721	F001211144	6050-3	10/07/2014	191,54
OLC7748	R002583111	7455-0	24/06/2014	85,13
OLC8024	R002580384	7455-0	22/06/2014	85,13
OLC8185	F001140309	6050-3	19/02/2014	191,54
OLC8491	P002062916	5541-2	10/07/2014	53,21
OLC8686	F001165525	6050-3	30/03/2014	191,54
OLC9111	R002748930	7455-0	01/11/2014	85,13
OLC9257	R002580843	7455-0	21/06/2014	85,13
OLC9399	P002029745	5550-0	23/06/2014	85,13
OLC9511	F001203495	6050-3	26/06/2014	191,54
OLC9737	R002581201	7455-0	21/06/2014	85,13
OLC9978	R002582935	7455-0	24/06/2014	85,13
OLC9984	R002580321	7455-0	20/06/2014	85,13
OLD0381	R002742689	7455-0	21/10/2014	85,13
OLD0421	R002596899	7455-0	07/07/2014	85,13
OLD0626	R002579316	7455-0	23/06/2014	85,13
OLD0971	R002751656	7463-0	09/11/2014	127,69
OLD1151	P002117261	5550-0	22/10/2014	85,13
OLD1896	F001138473	6050-3	17/02/2014	191,54
OLD2391	F001255795	6050-3	27/10/2014	191,54
OLD2663	R002583679	7455-0	24/06/2014	85,13
OLD2892	R002579382	7455-0	20/06/2014	85,13
OLD3003	R002582117	7455-0	24/06/2014	85,13
OLD3110	R002762004	7455-0	03/11/2014	85,13
OLD3211	R002597145	7455-0	06/07/2014	85,13
OLD3211	R002580827	7455-0	22/06/2014	85,13
OLD3211	R002580805	7455-0	22/06/2014	85,13
OLD3563	F001202672	6050-3	23/06/2014	191,54
OLD3563	R002579311	7455-0	23/06/2014	85,13
OLD3894	R002579933	7455-0	20/06/2014	85,13
OLD4741	R002739685	7455-0	17/10/2014	85,13
OLD4781	R002582390	7455-0	24/06/2014	85,13
OLD4899	R002578900	7455-0	23/06/2014	85,13
OLD5033	R002762095	7455-0	03/11/2014	85,13
OLD6116	R002580050	7455-0	22/06/2014	85,13
OLD6121	R002591616	7455-0	02/07/2014	85,13
OLD6121	P002055538	5380-0	14/07/2014	85,13
OLD6341	C016983318	5991-0	11/07/2014	191,54
OLD7041	F001202491	6050-3	23/06/2014	191,54
OLD7177	F001203198	6050-3	22/06/2014	191,54
OLD7402	F001202692	6050-3	22/06/2014	191,54
OLD8201	R002737445	7455-0	24/10/2014	85,13
OLD8881	R002741194	7455-0	25/10/2014	85,13
OLD8881	F001255031	6050-3	25/10/2014	191,54
OLD9106	R002580801	7455-0	23/06/2014	85,13
OLD9922	F001145075	6050-3	26/02/2014	191,54
OLE0051	P002108634	7366-2	17/10/2014	85,13
OLE0111	R002750900	7463-0	05/11/2014	127,69
OLE0380	R002580204	7455-0	22/06/2014	85,13
OLE0727	R002581979	7455-0	24/06/2014	85,13
OLE1078	R002580341	7455-0	22/06/2014	85,13
OLE1078	R002580351	7455-0	23/06/2014	85,13
OLE1078	R002579705	7463-0	22/06/2014	127,69
OLE1821	R002581314	7455-0	26/06/2014	85,13
OLE1836	R002581822	7455-0	24/06/2014	85,13
OLE1837	R002579224	7455-0	22/06/2014	85,13
OLE1853	R002579341	7455-0	22/06/2014	85,13
OLE1911	P002055563	5541-1	03/07/2014	53,21
OLE2741	R002490932	7455-0	28/02/2014	85,13
OLE2782	R002576022	7455-0	01/11/2014	85,13
OLE2987	R002580705	7455-0	22/06/2014	85,13
OLE2987	F001202722	6050-3	23/06/2014	191,54
OLE3476	F001202498	6050-3	23/06/2014	191,54
OLE3571	R002589710	7455-0	30/06/2014	85,13
OLE4121	R002459321	7463-0	17/01/2014	127,69
OLE4555	R002581070	7455-0	22/06/2014	85,13
OLE4773	F001180900	6050-3	08/05/2014	191,54
OLE4781	F001255912	6050-3	27/10/2014	191,54

PLACA	AIT	INFRACAO	DATA	VALOR
OLE4793	R002580210	7455-0	22/06/2014	85,13
OLE4961	R002581019	7463-0	23/06/2014	127,69
OLE5148	F001203984	6050-3	24/06/2014	191,54
OLE5166	F001202914	6050-3	22/06/2014	191,54
OLE5461	R002723433	7455-0	18/10/2014	85,13
OLE5559	R002579056	7455-0	23/06/2014	85,13
OLE6201	F001206076	6050-3	30/06/2014	191,54
OLE6351	P002107835	5541-2	22/10/2014	53,21
OLE6431	P002056765	5525-0	16/07/2014	85,13
OLE6431	P001412471	5525-0	07/07/2014	85,13
OLE6568	P002035773	5452-1	21/07/2014	127,69
OLE6981	F001251490	6050-3	18/10/2014	191,54
OLE7031	R002743785	7455-0	26/10/2014	85,13
OLE7305	P001906491	5568-0	21/02/2014	127,69
OLE7581	P001930313	5550-0	19/10/2014	85,13
OLE7581	R002587564	7455-0	26/06/2014	85,13
OLE7811	P001963050	5452-1	04/07/2014	127,69
OLE7872	F001202564	6050-3	23/06/2014	191,54
OLE8037	R002581026	7463-0	23/06/2014	127,69
OLE8093	R002582888	7455-0	24/06/2014	85,13
OLE8231	R002597788	7455-0	08/07/2014	85,13
OLE8423	R002579125	7455-0	23/06/2014	85,13
OLE8441	P001253439	6050-3	22/10/2014	191,54
OLE8441	F001253159	6050-3	20/10/2014	191,54
OLE8531	R002581058	7455-0	22/06/2014	85,13
OLE8811	P001256145	6050-3	28/10/2014	191,54
OLE9067	F001202499	6050-3	23/06/2014	191,54
OLE9671	P001978438	5550-0	10/07/2014	85,13
OLE9948	R002580828	7455-0	22/06/2014	85,13
OLF0599	R002580802	7455-0	22/06/2014	85,13
OLF0701	R002582105	7455-0	24/06/2014	85,13
OLF1387	R002579344	7455-0	22/06/2014	85,13
OLF1493	F001145610	6050-3	26/02/2014	191,54
OLF1595	R002582352	7455-0	24/06/2014	85,13
OLF1782	R002484698	7455-0	18/02/2014	85,13
OLF1821	P002105290	5541-2	20/10/2014	53,21
OLF2118	R002582375	7455-0	23/06/2014	85,13
OLF2391	P001956697	7366-2	11/07/2014	85,13
OLF2391	P002025804	5720-0	11/07/2014	127,69
OLF2571	P002086015	5550-0	25/10/2014	85,13
OLF2581	F001203146	6050-3	23/06/2014	191,54
OLF3433	R002578841	7455-0	22/06/2014	85,13
OLF3433	R002579097	7455-0	22/06/2014	85,13
OLF3479	R002579641	7455-0	23/06/2014	85,13
OLF3641	F001212635	6050-3	13/07/2014	191,54
OLF3921	R002743841	7455-0	20/10/2014	85,13
OLF4641	P002090943	5550-0	24/10/2014	85,13
OLF4743	F001203118	6050-3	23/06/2014	191,54
OLF5152	R002580537	7455-0	20/06/2014	85,13
OLF7271	P001501295	5550-0	22/07/2014	85,13
OLF7699	F001202697	6050-3	22/06/2014	191,54
OLF7951	P001974618	5541-2	17/07/2014	53,21
OLF7951	P002062855	5541-2	09/07/2014	53,21
OLF8181	P001965079	6050-1	01/07/2014	191,54
OLF8440	P001944040	5452-1	01/04/2014	127,69
OLF8961	F001253876	6050-3	23/10/2014	191,54
OLF9207	F001202902	6050-3	22/06/2014	191,54
OLG0200	R002582118	7455-0	24/06/2014	85,13
OLG0337	P002134146	5541-2	01/11/2014	53,21
OLG0521	R002579645	7455-0	23/06/2014	85,13
OLG0580	R002753236	7455-0	31/10/2014	85,13
OLG0631	P002055841	7366-2	10/07/2014	85,13
OLG0641	P002043962	7366-2	04/07/2014	85,13
OLG0671	P002040339	5452-1	27/06/2014	127,69
OLG0671	F001202757	6050-3	22/06/2014	191,54
OLG0951	P002048786	5550-0	04/07/2014	85,13
OLG1311	F001257795	6050-3	02/11/2014	191,54
OLG1321	F001207767	6050-3	03/07/2014	191,54
OLG2093	R002583508	7463-0	24/06/2014	127,69
OLG2151	F001252615	6050-3	19/10/2014	191,54
OLG2151	P002108573	5541-2	22/10/2014	53,21
OLG2176	R002580360	7455-0	23/06/2014	85,13
OLG2198	P002047546	5622-2	20/06/2014	53,21
OLG2341	P002048271	5550-0	03/07/2014	85,13
OLG2351	R002592691	7455-0	04/07/2014	85,13
OLG2601	F001205510	6050-3	29/06/2014	191,54
OLG2764	F001202727	6050-3	22/06/2014	191,54
OLG2829	F001203732	6050-3	24/06/2014	191,54
OLG2844	R002581371	7455-0	24/06/2014	85,13
OLG3181	R002748618	7455-0	28/10/2014	85,13
OLG3691	P002108309	5185-1	29/10/2014	127,69
OLG3981	R002750843	7455-0	03/11/2014	85,13
OLG3997	R002581412	7455-0	24/06/2014	85,13
OLG3997	R002581565	7455-0	24/06/2014	85,13
OLG4111	R002590709	7455-0	02/07/2014	85,13
OLG4421	R002579336	7455-0	22/06/2014	85,13
OLG4478	F001147382	6050-3	02/03/2014	191,54
OLG4501	F001203015	6050-3	23/06/2014	191,54
OLG4701	R002754524	7455-0	10/11/2014	85,13
OLG4				

PLACA	AIT	INFRACAO	DATA	VALOR	PLACA	AIT	INFRACAO	DATA	VALOR	PLACA	AIT	INFRACAO	DATA	VALOR
ORCS011	R002601078	7455-0	12/07/2014	85,13	OUG5696	P002046105	5550-0	18/06/2014	85,13	OUI4431	R002597700	7455-0	22/06/2014	85,13
ORC6511	P002041919	7366-2	03/07/2014	85,13	OUG5951	R002583829	7455-0	24/06/2014	85,13	OUI4511	R002582394	7455-0	25/06/2014	85,13
ORF2451	F001211920	6050-3	12/07/2014	191,54	OUG6031	R002590116	7455-0	02/07/2014	85,13	OUI4535	R002756182	7455-0	03/11/2014	85,13
ORG5931	F001254072	6050-3	23/10/2014	191,54	OUG6062	F001202872	6050-3	23/06/2014	191,54	OUI5171	F001207437	6050-3	04/07/2014	191,54
ORJ5431	F001205603	6050-3	29/06/2014	191,54	OUG6081	F001253061	6050-3	22/10/2014	191,54	OUI5371	R002746017	7455-0	26/10/2014	85,13
ORR9622	R002580787	7455-0	23/06/2014	85,13	OUG6421	F001210056	6050-3	08/07/2014	191,54	OUI5915	F001202946	6050-3	22/06/2014	191,54
OTD7721	P002016974	5452-1	09/07/2014	127,69	OUG6421	F001208362	6050-3	05/07/2014	191,54	OUI6309	R002578853	7455-0	22/06/2014	85,13
OUE2584	R002582785	7455-0	24/06/2014	85,13	OUG6511	P002052623	5452-1	21/07/2014	127,69	OUI6650	F001161108	6050-3	23/03/2014	191,54
OUF0088	R002583665	7455-0	24/06/2014	85,13	OUG7385	R002580851	7455-0	20/06/2014	85,13	OUI6972	R002579002	7463-0	23/06/2014	127,69
OUF0088	R002583607	7455-0	24/06/2014	85,13	OUG7802	F001203096	6050-3	22/06/2014	191,54	OUI8041	P002111772	5452-1	16/10/2014	127,69
OUF0088	R002580725	7455-0	22/06/2014	85,13	OUG7951	R002582467	7455-0	25/06/2014	85,13	OUI8547	R002579072	7455-0	22/06/2014	85,13
OUF0613	R002579621	7455-0	22/06/2014	85,13	OUG7973	R002579860	7455-0	22/06/2014	85,13	OUI9029	R002580138	7455-0	23/06/2014	85,13
OUF0741	F001207776	6050-3	04/07/2014	191,54	OUG8011	R002582539	7455-0	24/06/2014	85,13	OUI9100	R002583840	7455-0	23/06/2014	85,13
OUI1199	F001133231	6050-3	10/02/2014	191,54	OUG8101	P001981891	7366-2	16/07/2014	85,13	OUI9100	R002583728	7455-0	24/06/2014	85,13
OUI1281	R002753101	7455-0	01/11/2014	85,13	OUG8101	R002579220	7455-0	22/06/2014	85,13	OUI9290	R002580053	7455-0	22/06/2014	85,13
OUI1500	R002582981	7455-0	23/06/2014	85,13	OUG8116	R002582585	7455-0	24/06/2014	85,13	OUI9396	F001203511	6050-3	24/06/2014	191,54
OUI1970	R002760739	7455-0	17/11/2014	85,13	OUG8651	F001205547	6050-3	27/06/2014	191,54	OUI9601	R002588741	7455-0	01/07/2014	85,13
OUI1988	R002579702	7455-0	20/06/2014	85,13	OUG8787	R002578954	7455-0	22/06/2014	85,13	OUI9673	R002583515	7463-0	24/06/2014	127,69
OUI2001	P001972973	5452-1	03/07/2014	127,69	OUG8953	R002580051	7455-0	22/06/2014	85,13	OUIJ0351	R002749782	7455-0	30/10/2014	85,13
OUI2171	R002752860	7455-0	07/11/2014	85,13	OUG9304	F001202993	6050-3	22/06/2014	191,54	OUIJ0351	R002750696	7455-0	30/10/2014	85,13
OUI2214	R002581189	7455-0	23/06/2014	85,13	OUG9581	R002755565	7455-0	08/11/2014	85,13	OUIJ1261	R002745019	7455-0	26/10/2014	85,13
OUI2511	R002746842	7455-0	30/10/2014	85,13	OUG9841	R002753250	7455-0	31/10/2014	85,13	OUIJ1377	F001203106	6050-3	23/06/2014	191,54
OUI2554	R002752725	7455-0	07/11/2014	85,13	OUIH0101	F001255128	6050-3	25/10/2014	191,54	OUIJ1611	P002048086	7366-2	03/07/2014	85,13
OUI2671	R002748993	7455-0	02/11/2014	85,13	OUIH0101	F001254360	6050-3	24/10/2014	191,54	OUIJ1873	R002579099	7455-0	22/06/2014	85,13
OUI3011	F001212358	6050-3	14/07/2014	191,54	OUIH0550	R002754242	7455-0	31/10/2014	85,13	OUIJ1924	R002579904	7455-0	23/06/2014	85,13
OUI3051	F001252523	6050-3	19/10/2014	191,54	OUIH0677	R002579767	7455-0	23/06/2014	85,13	OUIJ2281	R002579561	7455-0	23/06/2014	85,13
OUI3151	R002583432	7455-0	24/06/2014	85,13	OUIH1507	R002757028	7455-0	11/11/2014	85,13	OUIJ2297	P001914396	6050-1	26/03/2014	191,54
OUI3271	P002059127	5568-0	15/07/2014	127,69	OUIH1572	R002758603	7455-0	02/11/2014	85,13	OUIJ2485	R002582247	7455-0	24/06/2014	85,13
OUI3404	R002599191	7455-0	09/07/2014	85,13	OUIH1572	R002761736	7455-0	02/11/2014	85,13	OUIJ2494	F001202999	6050-3	22/06/2014	191,54
OUI3404	R002602304	7463-0	13/07/2014	127,69	OUIH1781	F001212795	6050-3	13/07/2014	191,54	OUIJ2630	R002579435	7455-0	22/06/2014	85,13
OUI3404	R002594453	7455-0	06/07/2014	85,13	OUIH1901	P002019116	7366-2	01/07/2014	85,13	OUIJ2971	R002594673	7455-0	05/07/2014	85,13
OUI3404	R002597735	7455-0	08/07/2014	85,13	OUIH1971	P002057001	5452-1	10/07/2014	127,69	OUIJ3831	F001202525	6050-3	22/06/2014	191,54
OUI3404	R002597593	7455-0	08/07/2014	85,13	OUIH2282	R002581005	7455-0	23/06/2014	85,13	OUIJ3875	F001203127	6050-3	20/06/2014	191,54
OUI3404	R002596745	7455-0	07/07/2014	85,13	OUIH2303	R002580929	7455-0	22/06/2014	85,13	OUIJ4041	P001978852	5630-0	21/07/2014	85,13
OUI3404	R002579736	7455-0	23/06/2014	85,13	OUIH2971	P002107918	5541-5	22/10/2014	53,21	OUIJ4041	R002594872	7455-0	06/07/2014	85,13
OUI3738	R002579672	7455-0	23/06/2014	85,13	OUIH3275	R002583864	7455-0	24/06/2014	85,13	OUIJ4088	R002581876	7463-0	23/06/2014	127,69
OUI3851	P001965447	5550-0	14/07/2014	85,13	OUIH3281	R002738198	7455-0	18/10/2014	85,13	OUIJ4171	R002729918	7455-0	19/10/2014	85,13
OUI4158	R002579741	7455-0	23/06/2014	85,13	OUIH3282	R002583213	7455-0	24/06/2014	85,13	OUIJ4356	R002587870	7455-0	22/06/2014	85,13
OUI4691	R002745611	7455-0	27/10/2014	85,13	OUIH3461	F001136383	6050-3	14/02/2014	191,54	OUIJ4653	F001170324	6050-3	06/04/2014	191,54
OUI4691	F001253101	6050-3	23/10/2014	191,54	OUIH3762	R002581051	7455-0	23/06/2014	85,13	OUIJ4701	R002754624	7455-0	10/11/2014	85,13
OUI5151	R002580172	7455-0	23/06/2014	85,13	OUIH4467	F001153133	6050-3	06/03/2014	191,54	OUIJ4848	F001202803	6050-3	23/06/2014	191,54
OUI5201	F001251475	6050-3	17/10/2014	191,54	OUIH4934	R002581414	7455-0	24/06/2014	85,13	OUIJ5414	R002579140	7455-0	23/06/2014	85,13
OUI6151	R002752167	7455-0	09/11/2014	85,13	OUIH5042	P002047543	7366-2	20/06/2014	85,13	OUIJ5488	R002581915	7455-0	24/06/2014	85,13
OUI6901	C016984847	5541-1	17/07/2014	53,21	OUIH5309	R002581034	7455-0	23/06/2014	85,13	OUIJ5509	R002579618	7455-0	22/06/2014	85,13
OUI7021	P001984661	5819-6	16/07/2014	574,61	OUIH5384	F001203078	6050-3	20/06/2014	191,54	OUIJ6449	R002580357	7455-0	23/06/2014	85,13
OUI7505	R002579169	7455-0	22/06/2014	85,13	OUIH5555	R002579286	7455-0	22/06/2014	85,13	OUIJ6791	P002072182	5550-0	21/10/2014	85,13
OUI7505	R002579037	7455-0	23/06/2014	85,13	OUIH5555	R002580706	7455-0	22/06/2014	85,13	OUIJ7191	P002052812	5681-0	06/07/2014	53,21
OUI7610	R002580074	7455-0	22/06/2014	85,13	OUIH5639	P002038718	5541-6	02/07/2014	53,21	OUIJ7196	R002581053	7455-0	19/06/2014	85,13
OUI8026	R002583675	7455-0	24/06/2014	85,13	OUIH5751	R002578865	7455-0	23/06/2014	85,13	OUIJ7196	R002582913	7455-0	24/06/2014	85,13
OUI8113	F001202796	6050-3	22/06/2014	191,54	OUIH5792	R002580411	7455-0	23/06/2014	85,13	OUIJ7355	R002580789	7463-0	20/06/2014	127,69
OUI8461	P002068963	5185-1	01/11/2014	127,69	OUIH6415	R002582893	7455-0	24/06/2014	85,13	OUIJ7368	P002052847	7366-2	22/06/2014	85,13
OUI8603	R002581756	7455-0	24/06/2014	85,13	OUIH6571	F001251575	6050-3	18/10/2014	191,54	OUIJ7711	F001205303	6050-3	29/06/2014	191,54
OUI8681	P002024632	5452-1	17/07/2014	127,69	OUIH7178	R002579450	7463-0	22/06/2014	127,69	OUIJ7714	R002579372	7455-0	22/06/2014	85,13
OUI8905	R002583716	7463-0	24/06/2014	127,69	OUIH7239	F001127323	6050-3	17/01/2014	191,54	OUIJ7816	R002580776	7455-0	23/06/2014	85,13
OUI8979	R002582249	7455-0	24/06/2014	85,13	OUIH7261	F001210578	6050-3	10/07/2014	191,54	OUIJ7981	R002747980	7455-0	28/10/2014	85,13
OUI9441	F001206428	6050-3	01/07/2014	191,54	OUIH7261	F001210666	6050-3	11/07/2014	191,54	OUIJ8371	F001209451	6050-3	05/07/2014	191,54
OUI9500	R002580777	7463-0	23/06/2014	127,69	OUIH7702	R002581324	7455-0	24/06/2014	85,13	OUIJ9245	R002582653	7455-0	24/06/2014	85,13
OUI9688	R002753710	7455-0	31/10/2014	85,13	OUIH7973	F001202704	6050-3	22/06/2014	191,54	OUIJ9796	F001203185	6050-3	23/06/2014	191,54
OUI9688	R002758121	7463-0	11/11/2014	127,69	OUIH8056	R002580913	7455-0	20/06/2014	85,13	OUIJ9960	R002579133	7455-0	23/06/2014	85,13
OUI9971	R002749201	7455-0	31/10/2014	85,13	OUIH8057	R002581542	7455-0	24/06/2014	85,13	OUIK0079	R002579370	7455-0	22/06/2014	85,13
OUI1011	R002594422	7455-0	06/07/2014	85,13	OUIH8151	F001254595	6050-3	24/10/2014	191,54	OUIK0331	R002582229	7455-0	25/06/2014	85,13
OUI0309	R002748971	7455-0	01/11/2014	85,13	OUIH8319	F001202747	6050-3	22/06/2014	191,54	OUIK0419	R002582365	7455-0	24/06/2014	85,13
OUI0319	P002133402	5541-2	29/10/2014	53,21	OUIH8544	R002579340	7455-0	22/06/2014	85,13	OUIK0791	F001210020	6050-3	09/07/2014	191,54
OUI0320	R002583631	7455-0	23/06/2014	85,13	OUIH8761	F001202871	6050-3	22/06/2014	191,54	OUIK1036	R002578881	7463-0	23/06/2014	127,69
OUI04														



PLACA	AIT	INFRACAO	DATA	VALOR
OUK9100	R002582957	7455-0	24/06/2014	85,13
OUK9100	F001167436	6050-3	03/04/2014	191,54
OUK9389	R002578817	7455-0	23/06/2014	85,13
OUK9781	R002750979	7455-0	05/11/2014	85,13
OUL0341	P002059125	5550-0	13/07/2014	85,13
OUL0721	P002015398	5550-0	08/07/2014	85,13
OUL0857	R002580017	7455-0	23/06/2014	85,13
OUL1141	F001256192	6050-3	27/10/2014	191,54
OUL1558	R002582115	7455-0	24/06/2014	85,13
OUL1864	R002579685	7455-0	23/06/2014	85,13
OUL1864	R002579231	7455-0	23/06/2014	85,13
OUL2068	R002580624	7455-0	23/06/2014	85,13
OUL2147	R002580217	7455-0	22/06/2014	85,13
OUL2171	F001207412	6050-3	05/07/2014	191,54
OUL2291	R002752667	7455-0	05/11/2014	85,13
OUL2401	R002745177	7455-0	26/10/2014	85,13
OUL2465	R002579496	7463-0	22/06/2014	127,69
OUL2469	P002119968	5452-1	30/10/2014	127,69
OUL2501	R002580336	7455-0	22/06/2014	85,13
OUL2531	R002580383	7455-0	22/06/2014	85,13
OUL2657	R002580659	7455-0	22/06/2014	85,13
OUL2667	R002583399	7455-0	24/06/2014	85,13
OUL2784	R002580965	7455-0	22/06/2014	85,13
OUL3001	R002748515	7455-0	28/10/2014	85,13
OUL3476	R002579742	7455-0	23/06/2014	85,13
OUL3663	F001202816	6050-3	23/06/2014	191,54
OUL3706	R002583585	7455-0	24/06/2014	85,13
OUL4261	R002596908	7455-0	07/07/2014	85,13
OUL4721	F001202778	6050-3	22/06/2014	191,54
OUL5061	F001211255	6050-3	10/07/2014	191,54
OUL5261	F001208003	6050-3	04/07/2014	191,54
OUL5550	P001893836	5452-1	06/02/2014	127,69
OUL5929	R002582605	7455-0	24/06/2014	85,13
OUL6011	R002601189	7455-0	12/07/2014	85,13
OUL6061	P001983633	5452-1	15/07/2014	127,69
OUL6071	F001254644	6050-3	24/10/2014	191,54
OUL6082	R002579828	7455-0	22/06/2014	85,13
OUL6101	R002601315	7463-0	12/07/2014	127,69
OUL6131	R002591883	7455-0	02/07/2014	85,13
OUL6343	R002579687	7455-0	23/06/2014	85,13
OUL6407	R002547888	7455-0	18/05/2014	85,13
OUL6911	F001210438	6050-3	11/07/2014	191,54
OUL7021	P002115520	5541-1	24/10/2014	53,21
OUL7171	R002581165	7455-0	22/06/2014	85,13
OUL7271	F001212427	6050-3	13/07/2014	191,54
OUL7394	R002578870	7455-0	23/06/2014	85,13
OUL7534	P002031820	5550-0	07/07/2014	85,13
OUL7534	P002035802	5738-0	15/07/2014	191,54
OUL7534	R002591065	7455-0	02/07/2014	85,13
OUL7571	P002105774	5550-0	19/10/2014	85,13
OUL8071	R002591323	7455-0	02/07/2014	85,13
OUL8550	R002581357	7455-0	23/06/2014	85,13
OUL8961	R002752048	7455-0	03/11/2014	85,13
OUL9231	P001964452	5550-0	03/07/2014	85,13
OUL9252	R002582793	7455-0	24/06/2014	85,13
OUL9921	P002004869	5452-1	01/11/2014	127,69
UM0459	R002581186	7455-0	23/06/2014	85,13
UM0461	P001963043	6041-2	03/07/2014	127,69
UM0609	P002134151	5541-2	02/11/2014	53,21
UM0710	R002579771	7455-0	22/06/2014	85,13
UM1139	R002580648	7455-0	23/06/2014	85,13
UM1361	F001204699	6050-3	28/06/2014	191,54
UM1501	R002748021	7455-0	28/10/2014	85,13
UM1547	R002582197	7455-0	24/06/2014	85,13
UM1641	R002752621	7455-0	09/11/2014	85,13
UM1641	R002752622	7455-0	09/11/2014	85,13
UM1939	R002581237	7455-0	23/06/2014	85,13
UM2302	R002579643	7455-0	23/06/2014	85,13
UM2941	P002106849	5541-2	24/10/2014	53,21
UM3532	P002058843	5550-0	09/07/2014	85,13
UM3571	R002752832	7455-0	05/11/2014	85,13
UM3681	R002748009	7455-0	27/10/2014	85,13
UM3694	R002580696	7455-0	22/06/2014	85,13
UM4746	R002582269	7455-0	24/06/2014	85,13
UM5085	R002579980	7455-0	22/06/2014	85,13
UM5281	R002751573	7463-0	09/11/2014	127,69
UM5281	P002050972	5452-1	05/07/2014	127,69
UM5571	R002747831	7455-0	28/10/2014	85,13
UM5611	R002732494	7455-0	20/10/2014	85,13
UM5642	R002582552	7455-0	24/06/2014	85,13
UM6161	P002021453	7366-2	08/07/2014	85,13
UM6543	R002750732	7455-0	11/11/2014	85,13
UM6600	R002579910	7455-0	23/06/2014	85,13
UM6676	R002731808	7455-0	22/10/2014	85,13
UM6676	R002723586	7455-0	17/10/2014	85,13
UM6676	R002745750	7455-0	27/10/2014	85,13
UM6746	F001182315	6050-3	09/05/2014	191,54
UM6880	R002581194	7455-0	22/06/2014	85,13
UM7201	R002591969	7455-0	03/07/2014	85,13
UM7221	R002743997	7455-0	24/10/2014	85,13
UM7221	R002752564	7455-0	08/11/2014	85,13
UM7221	R002754473	7455-0	10/11/2014	85,13
UM7411	F001142953	6050-3	24/02/2014	191,54

PLACA	AIT	INFRACAO	DATA	VALOR
UM7971	F001203297	6050-3	24/06/2014	191,54
UM8366	R002579495	7455-0	22/06/2014	85,13
UM8828	R002583640	7455-0	24/06/2014	85,13
UM8850	R002580618	7455-0	23/06/2014	85,13
UM8989	F001203109	6050-3	23/06/2014	191,54
UM9373	R002579932	7455-0	22/06/2014	85,13
UM9496	F001203814	6050-3	24/06/2014	191,54
UM9551	F001201799	6050-3	20/06/2014	191,54
UM90015	F001257462	6050-3	01/11/2014	191,54
UN00471	R002579746	7455-0	23/06/2014	85,13
UN1239	F001203083	6050-3	21/06/2014	191,54
UN1513	R002598641	7455-0	10/07/2014	85,13
UN1635	F001203262	5673-2	22/06/2014	85,13
UN1711	P002072201	5215-2	24/10/2014	191,54
UN1711	P002072202	5835-0	24/10/2014	127,69
UN1711	P002072203	5185-1	24/10/2014	127,69
UN1821	P002038505	5541-2	07/07/2014	53,21
UN1942	R002581251	7455-0	24/06/2014	85,13
UN2541	R002587470	7455-0	29/06/2014	85,13
UN2551	R002596822	7455-0	07/07/2014	85,13
UN3181	P002104741	5550-0	31/10/2014	85,13
UN3201	R002750679	7455-0	30/10/2014	85,13
UN3201	R002746351	7455-0	25/10/2014	85,13
UN3231	R002589471	7455-0	01/07/2014	85,13
UN3291	P002038664	5541-2	25/06/2014	53,21
UN3725	R002762079	7455-0	03/11/2014	85,13
UN3761	R002749014	7455-0	01/11/2014	85,13
UN3891	P002048654	7366-2	14/07/2014	85,13
UN4211	P001986669	5452-1	21/07/2014	127,69
UN4692	R002578829	7455-0	22/06/2014	85,13
UN4727	R002580156	7455-0	23/06/2014	85,13
UN4780	R002578879	7455-0	02/11/2014	85,13
UN4833	R002580998	7455-0	23/06/2014	85,13
UN4847	F001202880	6050-3	20/06/2014	191,54
UN4861	P002100502	5568-0	23/10/2014	127,69
UN4951	R002579398	7463-0	20/06/2014	127,69
UN5015	F001202770	6050-3	22/06/2014	191,54
UN5021	R002736936	7455-0	24/10/2014	85,13
UN5061	F001252569	6050-3	21/10/2014	191,54
UN5131	R002729877	7455-0	19/10/2014	85,13
UN5281	F001206252	6050-3	30/06/2014	191,54
UN5491	R002750049	7455-0	30/10/2014	85,13
UN5641	R002732834	7455-0	22/10/2014	85,13
UN5737	P001984427	5568-0	18/07/2014	127,69
UN5801	R002581558	7455-0	24/06/2014	85,13
UN6085	F001202702	6050-3	22/06/2014	191,54
UN6624	R002580269	7455-0	23/06/2014	85,13
UN6741	F001205127	6050-3	29/06/2014	191,54
UN6801	P002055177	5550-0	11/07/2014	85,13
UN6806	F001203102	6050-3	22/06/2014	191,54
UN6864	P002040162	5541-5	14/06/2014	53,21
UN7027	P002117380	5452-2	17/10/2014	127,69
UN7364	R002582880	7455-0	23/06/2014	85,13
UN7520	R002583641	7455-0	24/06/2014	85,13
UN7531	F001209234	6050-3	07/07/2014	191,54
UN7891	F001209466	6050-3	07/07/2014	191,54
UN8203	R002754237	7455-0	30/10/2014	85,13
UN8652	R002581179	7455-0	23/06/2014	85,13
UN8768	F001203708	5673-2	24/06/2014	85,13
UN8831	P002075120	5681-0	16/10/2014	53,21
UN8911	R002740470	7455-0	25/10/2014	85,13
UN9404	R002496421	7455-0	03/03/2014	85,13
UN9404	R002483723	7455-0	17/02/2014	85,13
UN9658	R002758985	7455-0	02/11/2014	85,13
OU00161	P001294207	5720-0	26/06/2014	127,69
OU00331	F001253565	6050-3	22/10/2014	191,54
OU00461	F001202743	6050-3	20/06/2014	191,54
OU00469	F001203181	6050-3	23/06/2014	191,54
OU00601	P002056908	5550-0	19/07/2014	85,13
OU00859	F001160742	6050-3	23/03/2014	191,54
OU01178	R002583847	7455-0	24/06/2014	85,13
OU01419	F001204020	6050-3	24/06/2014	191,54
OU01534	F001203151	6050-3	22/06/2014	191,54
OU01791	P002122979	5550-0	20/10/2014	85,13
OU01956	F001203632	6050-3	24/06/2014	191,54
OU02301	F001154788	6050-3	13/03/2014	191,54
OU02421	R002592415	7463-0	04/07/2014	127,69
OU02803	R002580047	7455-0	22/06/2014	85,13
OU02887	F001203114	6050-3	23/06/2014	191,54
OU02928	F001202826	6050-3	22/06/2014	191,54
OU04011	P002119786	5452-1	27/10/2014	127,69
OU04156	P002057978	5568-0	21/07/2014	127,69
OU05364	R002579811	7455-0	22/06/2014	85,13
OU05463	F001203349	6050-3	24/06/2014	191,54
OU05801	P002044944	5622-2	30/06/2014	53,21
OU06039	R002580611	7455-0	23/06/2014	85,13
OU06561	P001986566	5185-1	16/07/2014	127,69
OU06611	R002752950	7455-0	29/10/2014	85,13
OU06676	R002497903	7455-0	03/03/2014	85,13
OU06982	F001167146	6050-3	02/04/2014	

PLACA	AIT	INFRACAO	DATA	VALOR	PLACA	AIT	INFRACAO	DATA	VALOR	PLACA	AIT	INFRACAO	DATA	VALOR
OUR1213	R002583608	7455-0	24/06/2014	85,13	OUT2210	R002579400	7455-0	22/06/2014	85,13	OUV4060	R002580058	7455-0	22/06/2014	85,13
OUR1307	R002581845	7463-0	24/06/2014	127,69	OUT2351	P002116067	5452-1	22/10/2014	127,69	OUV4321	F001253556	6050-3	22/10/2014	191,54
OUR1341	F001254966	6050-3	25/10/2014	191,54	OUT2494	R002582185	7455-0	24/06/2014	85,13	OUV4511	R002591613	7455-0	02/07/2014	85,13
OUR1446	R002583896	7455-0	24/06/2014	85,13	OUT2731	P001927569	5185-1	05/07/2014	127,69	OUV4587	F001166548	6050-3	01/04/2014	191,54
OUR2185	R002579615	7455-0	22/06/2014	85,13	OUT2801	P001978686	7366-2	17/07/2014	85,13	OUV4601	P002025770	5452-1	03/07/2014	127,69
OUR2457	R002583393	7455-0	24/06/2014	85,13	OUT2891	F001208622	6050-3	06/07/2014	191,54	OUV5031	F001258223	6050-3	02/11/2014	191,54
OUR2510	R002757926	7455-0	04/11/2014	85,13	OUT2968	R002583254	7455-0	24/06/2014	85,13	OUV5041	F001203401	6050-3	24/06/2014	191,54
OUR3271	P002099392	5452-1	20/10/2014	127,69	OUT3101	R002586757	7455-0	29/06/2014	85,13	OUV5165	R002580021	7455-0	23/06/2014	85,13
OUR4498	R002580332	7455-0	22/06/2014	85,13	OUT3181	F001203698	6050-3	25/06/2014	191,54	OUV5181	C019057533	5541-1	06/07/2014	53,21
OUR4561	R002579689	7455-0	23/06/2014	85,13	OUT3381	P001989094	5550-0	21/07/2014	85,13	OUV5221	P002025930	5452-1	05/07/2014	127,69
OUR4561	R002582914	7455-0	24/06/2014	85,13	OUT3437	R002579998	7455-0	22/06/2014	85,13	OUV5331	R002584654	7463-0	28/06/2014	127,69
OUR4599	R002754103	7455-0	31/10/2014	85,13	OUT3571	R002579428	7455-0	22/06/2014	85,13	OUV5791	P002060092	5550-0	18/07/2014	85,13
OUR4701	R002742557	7455-0	21/10/2014	85,13	OUT3634	R002579533	7455-0	23/06/2014	85,13	OUV6038	R002509614	7455-0	18/03/2014	85,13
OUR4701	P002090660	5690-0	25/10/2014	127,69	OUT3644	R002580773	7455-0	23/06/2014	85,13	OUV6071	F001255473	6050-3	26/10/2014	191,54
OURS051	F001207050	6050-3	03/07/2014	191,54	OUT3771	F001257299	6050-3	31/10/2014	191,54	OUV6156	F001203560	6050-3	24/06/2014	191,54
OURS467	R002580370	7455-0	23/06/2014	85,13	OUT4030	R002582208	7455-0	24/06/2014	85,13	OUV6210	F001202828	6050-3	22/06/2014	191,54
OUR6122	R002580076	7455-0	22/06/2014	85,13	OUT4403	R002583965	7455-0	24/06/2014	85,13	OUV6712	F001124933	6050-3	22/06/2014	191,54
OUR6371	P002057284	7366-2	10/07/2014	85,13	OUT5051	P002044678	5819-6	08/07/2014	574,61	OUV7301	F001211333	6050-3	09/07/2014	191,54
OUR6381	R002581550	7455-0	24/06/2014	85,13	OUT5051	F001210888	6050-3	10/07/2014	191,54	OUV7542	R002580313	7455-0	23/06/2014	85,13
OUR6941	P001985267	5568-0	21/07/2014	127,69	OUT5094	R002752899	7455-0	29/10/2014	85,13	OUV7836	R002583429	7455-0	24/06/2014	85,13
OUR7291	R002742379	7455-0	17/10/2014	85,13	OUT5469	R002579469	7463-0	22/06/2014	127,69	OUV7988	R002579663	7455-0	23/06/2014	85,13
OUR7500	R002582110	7455-0	24/06/2014	85,13	OUT5469	F001202773	6050-3	22/06/2014	191,54	OUV8064	R002579323	7455-0	23/06/2014	85,13
OUR7833	R002581336	7455-0	23/06/2014	85,13	OUT5511	F001257433	6050-3	01/11/2014	191,54	OUV8068	F001176395	6050-3	16/04/2014	191,54
OUR8050	R002580786	7455-0	23/06/2014	85,13	OUT5946	R002579745	7455-0	23/06/2014	85,13	OUV8779	F001203475	6050-3	24/06/2014	191,54
OUR8141	R002741369	7455-0	24/10/2014	85,13	OUT5991	R002599547	7455-0	11/07/2014	85,13	OUV8801	P002053251	5479-0	01/07/2014	85,13
OUR8481	P001978074	5452-1	18/07/2014	127,69	OUT6715	P001916804	5550-0	12/04/2014	85,13	OUV8870	R002579516	7455-0	23/06/2014	85,13
OUR8611	R002586083	7455-0	28/06/2014	85,13	OUT7300	R002758233	7455-0	07/11/2014	85,13	OUV9001	P002109066	5550-0	21/10/2014	85,13
OUR8831	F001256519	6050-3	29/10/2014	191,54	OUT7337	F001202619	6050-3	23/06/2014	191,54	OUV9011	P001978849	5622-2	21/07/2014	53,21
OUR8845	R002582106	7455-0	24/06/2014	85,13	OUT7346	R002579293	7455-0	22/06/2014	85,13	OUV9239	R002580800	7455-0	23/06/2014	85,13
OUR8845	R002582367	7455-0	24/06/2014	85,13	OUT7462	R002583676	7455-0	24/06/2014	85,13	OUV9315	R002580352	7455-0	23/06/2014	85,13
OUR8845	R002579325	7455-0	23/06/2014	85,13	OUT7491	P002121728	5622-2	23/10/2014	53,21	OUV9685	F001176158	6050-3	16/04/2014	191,54
OUR8904	P002126520	5452-5	28/10/2014	127,69	OUT7678	R002598330	7455-0	08/07/2014	85,13	OUV9788	R002583968	7455-0	24/06/2014	85,13
OUR8961	P002056944	5550-0	16/07/2014	85,13	OUT8225	R002582189	7455-0	24/06/2014	85,13	OUW0001	F001255971	6050-3	28/10/2014	191,54
OUR9577	R002757558	7455-0	01/11/2014	85,13	OUT8234	R002582435	7455-0	24/06/2014	85,13	OUW0167	C016984814	5541-1	17/07/2014	53,21
OUR9681	R002740518	7455-0	25/10/2014	85,13	OUT8521	R002761948	7455-0	03/11/2014	85,13	OUW0381	F001205097	6050-3	29/06/2014	191,54
OUR9833	R002582366	7455-0	24/06/2014	85,13	OUT8738	F001204046	6050-3	24/06/2014	191,54	OUW0500	F001166178	6050-3	01/04/2014	191,54
OUR9861	P002051853	5452-1	04/07/2014	127,69	OUT8907	R002761656	7455-0	02/11/2014	85,13	OUW0550	R002579221	7455-0	22/06/2014	85,13
OUS0039	F001203983	6050-3	24/06/2014	191,54	OUT9201	F001211352	6050-3	11/07/2014	191,54	OUW1379	R002578866	7455-0	23/06/2014	85,13
OUS0237	R002578928	7455-0	20/06/2014	85,13	OUT9041	R002579312	7455-0	23/06/2014	85,13	OUW1379	R002578849	7455-0	22/06/2014	85,13
OUS0401	P002062142	5541-6	12/07/2014	53,21	OUT9041	R002580682	7455-0	23/06/2014	85,13	OUW1379	R002578856	7455-0	23/06/2014	85,13
OUS0401	P001935332	5541-5	05/07/2014	53,21	OUT9051	F001205576	6050-3	27/06/2014	191,54	OUW1942	R002754863	7455-0	01/11/2014	85,13
OUS0982	R002579431	7455-0	22/06/2014	85,13	OUT9381	R002747429	7455-0	26/10/2014	85,13	OUW2021	P001989122	5550-0	21/07/2014	85,13
OUS1073	F001163333	6050-3	28/03/2014	191,54	OUT9561	R002582358	7455-0	25/06/2014	85,13	OUW2027	F001203509	6050-3	24/06/2014	191,54
OUS1106	R002580813	7455-0	23/06/2014	85,13	OUT9798	F001168921	6050-3	04/04/2014	191,54	OUW2031	R002739994	7455-0	18/10/2014	85,13
OUS1785	R002579173	7455-0	22/06/2014	85,13	OUU0779	P002039214	5541-2	05/06/2014	53,21	OUW2193	R002582533	7455-0	24/06/2014	85,13
OUS1881	R002744332	7455-0	26/10/2014	85,13	OUU1959	F001161273	6050-3	22/03/2014	191,54	OUW2385	F001141322	6050-3	21/02/2014	191,54
OUS2091	P002057624	5185-1	15/07/2014	127,69	OUU2484	R002581174	7455-0	23/06/2014	85,13	OUW2475	F001202738	6050-3	20/06/2014	191,54
OUS2211	R002731948	7455-0	20/10/2014	85,13	OUU2484	R002580532	7455-0	23/06/2014	85,13	OUW2576	R002580969	7455-0	22/06/2014	85,13
OUS2471	R002596000	7455-0	05/07/2014	85,13	OUU2564	P002047547	5622-2	20/06/2014	53,21	OUW2930	R002578992	7455-0	22/06/2014	85,13
OUS2547	R002483338	7455-0	13/02/2014	85,13	OUU2681	F001209460	6050-3	07/07/2014	191,54	OUW2943	R002579921	7455-0	23/06/2014	85,13
OUS2651	R002580231	7455-0	23/06/2014	85,13	OUU3331	P002045144	7366-2	10/07/2014	85,13	OUW2953	R002581093	7455-0	22/06/2014	85,13
OUS3061	R002581398	7455-0	24/06/2014	85,13	OUU3787	F001202984	6050-3	23/06/2014	191,54	OUW2961	P001757149	6050-1	20/02/2014	191,54
OUS3280	R002580453	7455-0	22/06/2014	85,13	OUU4941	F001207077	6050-3	03/07/2014	191,54	OUW3436	F001203231	6050-3	20/06/2014	191,54
OUS3335	R002582341	7455-0	23/06/2014	85,13	OUU4947	P001934464	5541-2	14/07/2014	53,21	OUW3751	F001256511	6050-3	29/10/2014	191,54
OUS3408	F001203703	6050-3	24/06/2014	191,54	OUU4949	R002582107	7455-0	24/06/2014	85,13	OUW3765	P002054606	7366-2	28/06/2014	85,13
OUS4082	P002054252	5568-0	10/07/2014	127,69	OUU5131	R002740859	7455-0	24/10/2014	85,13	OUW4258	R002579418	7455-0	22/06/2014	85,13
OUS4219	R002579668	7455-0	23/06/2014	85,13	OUU5338	R002756559	7455-0	12/11/2014	85,13	OUW4458	P002047534	5568-0	20/06/2014	127,69
OUS4442	R002476129	7455-0	02/02/2014	85,13	OUU6161	R002588359	7455-0	30/06/2014	85,13	OUW4801	R002723947	7455-0	18/10/2014	85,13
OUS4465	R002578985	7455-0	22/06/2014	85,13	OUU6445	F001203274	6050-3	23/06/2014	191,54	OUW5010	R002579926	7455-0	23/06/2014	85,13
OUS4660	R002582240	7455-0	24/06/2014	85,13	OUU6751	P002057292	7366-2	14/07/2014	85,13	OUW5103	R002754156	7455-0	31/10/2014	85,13
OUS4728	P002040169	5541-2	19/06/2014	53,21	OUU6860	R002580141	7455-0	23/06/2014	85,13	OUW5265	R002579432	7455-0	22/06/2014	85,13
OUS4945	R002582544	7455-0	24/06/2014	85,13	OUU7319	R002578791	7455-0	22/06/2014	85,13	OUW5291	R002579985	7455-0	08/07/2014	85,13
OUS5080	F001202854	6050-3	23/06/2014	191,54	OUU7511	P001958833	5550-0	12/07/2014	85,13	OUW5430	R002581182	7455-0	23/06/2014	85,13
OUS5247	R002581941	7455-0	24/06/2014	85,13	OUU7678	R002582170	7455-0	24/06/2014	85,13	OUW5732	R002757479	7455-0	02/11/2014	85,13
OUS5341	F001203283	6050-3	24/06/20											

PLACA	AIT	INFRACAO	DATA	VALOR	PLACA	AIT	INFRACAO	DATA	VALOR	PLACA	AIT	INFRACAO	DATA	VALOR
OUX2571	R002729812	7455-0	19/10/2014	85,13	OUY9407	R002580418	7455-0	20/06/2014	85,13	OVA5911	P002110904	5568-0	21/10/2014	127,69
OUX2604	R002580631	7455-0	23/06/2014	85,13	OUY9889	F001158200	6050-3	19/03/2014	191,54	OVA6037	F001202681	6050-3	23/06/2014	191,54
OUX2700	R002758633	7455-0	02/11/2014	85,13	OUY9934	R002583895	7455-0	23/06/2014	85,13	OVA6121	P002105787	5541-2	20/10/2014	53,21
OUX2700	R002761730	7455-0	03/11/2014	85,13	OOU2109	R002579331	7455-0	20/06/2014	85,13	OVA6152	R002580362	7455-0	23/06/2014	85,13
OUX3072	F001138902	6050-3	18/02/2014	191,54	OOU20221	F001210269	6050-3	08/07/2014	191,54	OVA6204	F001203785	6050-3	23/06/2014	191,54
OUX3748	R002580258	7455-0	22/06/2014	85,13	OOU20342	R002578960	7455-0	22/06/2014	85,13	OVA6957	R002579760	7455-0	23/06/2014	85,13
OUX3803	R002580154	7455-0	23/06/2014	85,13	OOU20396	R002581738	7455-0	23/06/2014	85,13	OVA7362	F001164802	6050-3	29/03/2014	191,54
OUX3911	R002589131	7455-0	01/07/2014	85,13	OOU20467	R002580968	7455-0	22/06/2014	85,13	OVA7941	F001251453	6050-3	17/10/2014	191,54
OUX4401	R002732561	7455-0	22/10/2014	85,13	OOU20521	F001206302	6050-3	01/07/2014	191,54	OVA8271	R002741112	7455-0	21/10/2014	85,13
OUX4419	R002582926	7455-0	23/06/2014	85,13	OOU20711	F001258380	6050-3	03/11/2014	191,54	OVA8291	F001204601	6050-3	28/06/2014	191,54
OUX4473	R002580371	7455-0	23/06/2014	85,13	OOU21121	F001208923	6050-3	05/07/2014	191,54	OVA8561	P002059078	5819-2	17/07/2014	574,61
OUX4678	R002582061	7455-0	23/06/2014	85,13	OOU21121	R002586602	7455-0	27/06/2014	85,13	OVA8733	F001161487	6050-3	23/03/2014	191,54
OUX4816	R002579819	7455-0	22/06/2014	85,13	OOU21366	R002579849	7463-0	23/06/2014	127,69	OVA9292	R002579630	7455-0	22/06/2014	85,13
OUX4911	R002588890	7455-0	30/06/2014	85,13	OOU21636	R002583027	7455-0	23/06/2014	85,13	OVA9348	F001203161	6050-3	22/06/2014	191,54
OUX5011	F001207827	6050-3	05/07/2014	191,54	OOU22028	R002481736	7455-0	16/02/2014	85,13	OVA9396	F001202960	6050-3	22/06/2014	191,54
OUX6104	R002583357	7455-0	24/06/2014	85,13	OOU22035	R002583509	7455-0	24/06/2014	85,13	OVA9640	P002061977	5541-6	05/07/2014	53,21
OUX6235	R002583513	7455-0	24/06/2014	85,13	OOU22191	C018536970	5991-0	07/07/2014	191,54	OVA9687	P002005826	5452-1	02/11/2014	127,69
OUX6408	R002581866	7463-0	23/06/2014	127,69	OOU22211	P002049114	7366-2	14/07/2014	85,13	OVA9780	F001147165	6050-3	02/03/2014	191,54
OUX6829	F001161600	6050-3	22/03/2014	191,54	OOU22211	P002058334	5185-1	22/07/2014	127,69	OVB0641	F001202731	6050-3	22/06/2014	191,54
OUX6871	P002061161	5541-2	01/07/2014	53,21	OOU22462	F001203006	6050-3	22/06/2014	191,54	OVB0719	R002552026	7455-0	21/05/2014	85,13
OUX7031	F001252249	6050-3	18/10/2014	191,54	OOU23231	R002588904	7455-0	30/06/2014	85,13	OVB1100	R002580207	7455-0	22/06/2014	85,13
OUX7131	R002752723	7455-0	07/11/2014	85,13	OOU23476	R002580603	7455-0	23/06/2014	85,13	OVB1152	R002581138	7455-0	22/06/2014	85,13
OUX7385	R002580278	7455-0	23/06/2014	85,13	OOU24071	P002058969	7366-2	09/07/2014	85,13	OVB1823	F001203709	6050-3	24/06/2014	191,54
OUX7398	R002579891	7455-0	23/06/2014	85,13	OOU24321	P002112114	7366-2	23/10/2014	85,13	OVB1984	R002580304	7455-0	23/06/2014	85,13
OUX7398	R002579686	7455-0	23/06/2014	85,13	OOU24321	P002112115	5185-1	23/10/2014	127,69	OVB2021	P001928935	7366-2	07/07/2014	85,13
OUX7611	R002748313	7455-0	28/10/2014	85,13	OOU24334	R002581432	7455-0	24/06/2014	85,13	OVB2086	F001203178	6050-3	23/06/2014	191,54
OUX7948	F001202768	6050-3	22/06/2014	191,54	OOU24651	R002750203	7455-0	30/10/2014	85,13	OVB2104	P002047530	5622-2	20/06/2014	53,21
OUX8172	R002580704	7455-0	22/06/2014	85,13	OOU24767	R002580105	7455-0	23/06/2014	85,13	OVB2531	P002105267	5541-2	20/10/2014	53,21
OUX8221	P002122536	5550-0	21/10/2014	85,13	OOU24891	R002723130	7455-0	18/10/2014	85,13	OVB2604	F001202924	6050-3	22/06/2014	191,54
OUX8241	P002048288	5193-0	30/06/2014	191,54	OOU25551	P002017950	7366-2	05/07/2014	85,13	OVB2621	F001210863	6050-3	11/07/2014	191,54
OUX8309	F001169087	6050-3	04/04/2014	191,54	OOU25613	R002581766	7455-0	24/06/2014	85,13	OVB2891	F001254845	6050-3	24/10/2014	191,54
OUX8392	R002755324	7455-0	01/11/2014	85,13	OOU26011	R002594384	7455-0	06/07/2014	85,13	OVB2911	R002579697	7463-0	23/06/2014	127,69
OUX8621	F001203341	6050-3	25/06/2014	191,54	OOU26124	R002579989	7455-0	23/06/2014	85,13	OVB2911	R002582138	7455-0	24/06/2014	85,13
OUX8701	R002585407	7455-0	27/06/2014	85,13	OOU26147	R002583414	7455-0	24/06/2014	85,13	OVB3115	P002054126	5550-0	10/07/2014	85,13
OUX8998	R002582927	7455-0	23/06/2014	85,13	OOU26239	R002484236	7463-0	17/02/2014	127,69	OVB3643	R002581039	7455-0	23/06/2014	85,13
OUX9303	P002052850	5550-0	22/06/2014	85,13	OOU26535	R002583098	7463-0	24/06/2014	127,69	OVB3725	P001962945	5452-1	14/07/2014	127,69
OUX9323	R002579178	7455-0	22/06/2014	85,13	OOU26664	R002582078	7455-0	24/06/2014	85,13	OVB3901	F001255643	6050-3	26/10/2014	191,54
OUX9431	F001258236	6050-3	02/11/2014	191,54	OOU26725	F001203484	6050-3	24/06/2014	191,54	OVB3901	R002745827	7455-0	26/10/2014	85,13
OUX9523	R002582512	7455-0	23/06/2014	85,13	OOU26939	R002580581	7455-0	22/06/2014	85,13	OVB4118	R002579597	7455-0	23/06/2014	85,13
OUX9731	R002742562	7463-0	21/10/2014	127,69	OOU26961	F001210047	6050-3	09/07/2014	191,54	OVB4131	F001253895	6050-3	24/10/2014	191,54
OUX9731	P001902344	5550-0	16/07/2014	85,13	OOU26961	F001210783	6050-3	09/07/2014	191,54	OVB4133	R002580326	7455-0	23/06/2014	85,13
OUX9961	R002737342	7455-0	23/10/2014	85,13	OOU27011	F001210955	6050-3	11/07/2014	191,54	OVB4531	R002754493	7455-0	10/11/2014	85,13
OUY0311	R002513542	7455-0	26/03/2014	85,13	OOU27011	R002738925	7455-0	19/10/2014	85,13	OVB4671	R002600632	7463-0	12/07/2014	127,69
OUY0361	R002596165	7455-0	05/07/2014	85,13	OOU27011	R002742332	7463-0	22/10/2014	127,69	OVB4671	R002600440	7463-0	12/07/2014	127,69
OUY0586	F001202755	6050-3	22/06/2014	191,54	OOU27011	R002748833	7455-0	31/10/2014	85,13	OVB5092	P001625766	5550-0	31/10/2014	85,13
OUY0850	R002580872	7455-0	20/06/2014	85,13	OOU27011	R002750975	7455-0	05/11/2014	85,13	OVB5183	R002582295	7463-0	24/06/2014	127,69
OUY1038	R002578968	7455-0	22/06/2014	85,13	OOU27242	R002583919	7455-0	24/06/2014	85,13	OVB5347	R002579804	7455-0	22/06/2014	85,13
OUY1339	R002466300	7455-0	25/01/2014	85,13	OOU27265	R002579607	7455-0	22/06/2014	85,13	OVB5725	R002579917	7455-0	23/06/2014	85,13
OUY1351	P002133905	5550-0	29/10/2014	85,13	OOU27681	P002116952	5550-0	21/10/2014	85,13	OVB6135	R002579723	7455-0	22/06/2014	85,13
OUY1367	F001203304	6050-3	24/06/2014	191,54	OOU27681	P002079989	5452-1	22/10/2014	127,69	OVB6671	R002724657	7455-0	17/10/2014	85,13
OUY1602	R002579555	7455-0	23/06/2014	85,13	OOU27773	F001168233	6050-3	05/04/2014	191,54	OVB7559	R002583638	7455-0	24/06/2014	85,13
OUY1701	R002748019	7455-0	27/10/2014	85,13	OOU28040	R002582812	7455-0	24/06/2014	85,13	OVB8560	F001202460	6050-3	22/06/2014	191,54
OUY2205	R002580488	7455-0	23/06/2014	85,13	OOU28130	R002580066	7455-0	22/06/2014	85,13	OVB8631	F001257367	5746-2	03/11/2014	85,13
OUY2211	F001205191	6050-3	29/06/2014	191,54	OOU28132	R002580839	7455-0	21/06/2014	85,13	OVB9251	R002583204	7455-0	24/06/2014	85,13
OUY2435	F001203969	6050-3	24/06/2014	191,54	OOU28261	F001203948	6050-3	25/06/2014	191,54	OVB9698	F001203238	6050-3	22/06/2014	191,54
OUY2439	F001203564	6050-3	24/06/2014	191,54	OOU28265	R002579425	7455-0	22/06/2014	85,13	OVC0071	F001251198	6050-3	16/10/2014	191,54
OUY2481	P002077399	5550-0	28/10/2014	85,13	OOU28746	F001135226	6050-3	12/02/2014	191,54	OVC0291	R002744060	7455-0	24/10/2014	85,13
OUY2501	F001253301	6050-3	22/10/2014	191,54	OOU28761	R002523846	6050-3	23/10/2014	191,54	OVC0345	R002578896	7455-0	22/06/2014	85,13
OUY2871	R002723367	7455-0	18/10/2014	85,13	OOU28904	R002579769	7455-0	22/06/2014	85,13	OVC0370	P001907975	7366-2	21/06/2014	85,13
OUY2896	F001161676	6050-3	24/03/2014	191,54	OOU29009	R002580327	7455-0	22/06/2014	85,13	OVC0651	R002749207	7455-0	31/10/2014	85,13
OUY3071	F001203413	6050-3	24/06/2014	191,54	OOU29011	F001253118	6050-3	22/10/2014	191,54	OVC0931	R002745895	7455-0	27/10/2014	85,13
OUY3130	R002580089	7455-0	22/06/2014	85,13	OOU29051	P002115101	5681-0	22/10/2014	53,21	OVC0935	R002578904	7455-0	23/06/2014	85,13
OUY3245	R002582928	7455-0	23/06/2014	85,13	OOU29951	R002752568	7455-0	08/11/2014	85,13	OVC1081	P002059061	5746-1	16/07/2014	85,13
OUY3523	R002582168	7455-0	23/06/2014	85,13	OOU29951	R002755560	7463-0	08/11/2014	127,69	OVC1171	R002595122	7455-0	06/07/2014	85,13
OUY3591	P002048778	5622-2												



PLACA	AIT	INFRACAO	DATA	VALOR
OVC6457	F001203011	6050-3	23/06/2014	191,54
OVC7081	F001203972	6050-3	24/06/2014	191,54
OVC7505	R002580024	7455-0	20/06/2014	85,13
OVC7704	R002582081	7455-0	24/06/2014	85,13
OVC8221	R002585926	7455-0	28/06/2014	85,13
OVC8423	R002579982	7455-0	23/06/2014	85,13
OVC8557	R002732616	7455-0	23/10/2014	85,13
OVC8578	F001203744	6050-3	23/06/2014	191,54
OVC9091	P002114087	5568-0	27/10/2014	127,69
OVC9191	P001986540	5550-0	16/07/2014	85,13
OVC9389	F001203059	6050-3	19/06/2014	191,54
OVC9756	R002579434	7455-0	22/06/2014	85,13
OVC9761	F001204705	6050-3	27/06/2014	191,54
OVD0393	R002582912	7455-0	24/06/2014	85,13
OVD0609	R002583600	7455-0	24/06/2014	85,13
OVD0683	R002580670	7455-0	23/06/2014	85,13
OVD0966	R002579884	7455-0	23/06/2014	85,13
OVD1572	R002753506	7455-0	31/10/2014	85,13
OVD2371	P001983183	5185-1	15/07/2014	127,69
OVD2478	R002580996	7455-0	23/06/2014	85,13
OVD2631	F001251922	6050-3	17/10/2014	191,54
OVD3090	R002578848	7455-0	22/06/2014	85,13
OVD3124	P002034509	5541-2	09/05/2014	53,21
OVD3216	F001203507	6050-3	24/06/2014	191,54
OVD3824	F001203425	6050-3	24/06/2014	191,54
OVD4120	F001203216	6050-3	20/06/2014	191,54
OVD5163	R002579671	7455-0	23/06/2014	85,13
OVD5294	R002754495	7455-0	10/11/2014	85,13
OVD5294	R002755539	7455-0	10/11/2014	85,13
OVD5351	R002740766	7455-0	25/10/2014	85,13
OVD5398	R002582381	7455-0	23/06/2014	85,13
OVD5511	P002125569	5410-0	24/10/2014	85,13
OVD6380	R002580563	7455-0	22/06/2014	85,13
OVD6567	R002579731	7455-0	22/06/2014	85,13
OVD6581	P001702981	7366-2	10/07/2014	85,13
OVD6853	F001203299	6050-3	24/06/2014	191,54
OVD7150	F001202506	6050-3	22/06/2014	191,54
OVD7215	R002583609	7455-0	24/06/2014	85,13
OVD7627	R002583241	7463-0	24/06/2014	127,69
OVD7627	R002581218	7455-0	24/06/2014	85,13
OVD8098	R002582788	7455-0	24/06/2014	85,13
OVD8117	R002579829	7455-0	22/06/2014	85,13
OVD8351	F001206443	6050-3	01/07/2014	191,54
OVD8351	R002579201	7455-0	22/06/2014	85,13
OVD8771	R002742366	7455-0	22/10/2014	85,13
OVD9402	R002583238	7455-0	24/06/2014	85,13
OVD9731	F001258376	6050-3	03/11/2014	191,54
OVD9961	F001212523	6050-3	13/07/2014	191,54
OVE8351	F001255660	6050-3	27/10/2014	191,54
OVF4113	F001202675	6050-3	23/06/2014	191,54
OVMA4231	P002044441	5452-5	03/07/2014	127,69
OVR1268	F001202940	6050-3	22/06/2014	191,54
OVR1268	R002580222	7455-0	23/06/2014	85,13
OVR2614	R002583841	7455-0	23/06/2014	85,13
OWH6501	R002551331	7455-0	21/05/2014	85,13
OWI1144	R002580569	7455-0	22/06/2014	85,13
OWI1681	P001974566	5380-0	11/07/2014	85,13
OWI4172	R002583863	7455-0	24/06/2014	85,13
OWI4277	F001202720	6050-3	23/06/2014	191,54
OWJ7301	F001254342	6050-3	24/10/2014	191,54
OWM2041	P001982237	5550-0	19/07/2014	85,13
OWM2108	R002580276	7455-0	23/06/2014	85,13
OWT5827	R002580964	7455-0	22/06/2014	85,13
OWU1041	F001256353	6050-3	28/10/2014	191,54
OWU2521	P002108025	5550-0	21/10/2014	85,13
OWZ4768	R002580699	7455-0	22/06/2014	85,13
OXA3338	R002581769	7455-0	24/06/2014	85,13
OXA3338	R002583410	7455-0	24/06/2014	85,13
OXA4221	R002583257	7455-0	24/06/2014	85,13
OXA4221	R002578889	7455-0	22/06/2014	85,13
OXA4243	R002580346	7455-0	22/06/2014	85,13
OXB0741	P002055133	5452-1	21/07/2014	127,69
OXD6399	R002582279	7455-0	24/06/2014	85,13
OXE1038	R002580918	7455-0	22/06/2014	85,13
OXE1039	F001204002	6050-3	23/06/2014	191,54
OXE2951	F001204198	6050-3	28/06/2014	191,54
OXE4591	R002751479	7463-0	06/11/2014	127,69
OXE4591	R002750943	7471-0	03/11/2014	574,61
OXE6101	R002728451	7455-0	19/10/2014	85,13

PLACA	AIT	INFRACAO	DATA	VALOR
OXE7401	R002752452	7463-0	30/10/2014	127,69
OXE7942	F001202652	6050-3	22/06/2014	191,54
OXE7997	P002029747	5550-0	23/06/2014	85,13
OXE7999	R002581321	7455-0	23/06/2014	85,13
OXF1617	R002578801	7455-0	23/06/2014	85,13
OXF1661	R002727659	7455-0	18/10/2014	85,13
OXF1916	R002579377	7455-0	23/06/2014	85,13
OXF3861	R002727725	7455-0	19/10/2014	85,13
OXF3921	R002590611	7455-0	02/07/2014	85,13
OXF5171	R002752086	7455-0	08/11/2014	85,13
OXG7061	P002059283	5185-1	07/07/2014	127,69
OXH7330	R002583396	7455-0	24/06/2014	85,13
OXI5781	F001256515	6050-3	29/10/2014	191,54
OXI5876	R002583981	7455-0	24/06/2014	85,13
OXI5876	R002581068	7455-0	23/06/2014	85,13
OXJ3310	R002583350	7455-0	24/06/2014	85,13
OXJ3356	R002582984	7455-0	23/06/2014	85,13
OXJ6691	R002730385	7455-0	21/10/2014	85,13
OXJ6691	F001254613	6050-3	24/10/2014	191,54
OYE0990	F001203360	6050-3	24/06/2014	191,54
OYE0990	F001202730	6050-3	22/06/2014	191,54
OYF6481	F001203701	6050-3	23/06/2014	191,54
OYV3644	F001202596	6050-3	23/06/2014	191,54
OZB6971	F001207059	6050-3	02/07/2014	191,54
OZC0151	P002019712	5568-0	18/07/2014	127,69
OZC1048	R002585294	7455-0	23/06/2014	85,13
OZC1221	R002756141	7455-0	01/11/2014	85,13
OZC1515	R002550600	7455-0	18/05/2014	85,13
OZC1718	R002583628	7455-0	23/06/2014	85,13
OZC1971	R002586548	7455-0	29/06/2014	85,13
OZC2051	C019107627	5452-2	17/10/2014	127,69
OZC2131	F001254172	6050-3	23/10/2014	191,54
OZC2131	F001252927	6050-3	21/10/2014	191,54
OZC2224	R002578805	7455-0	22/06/2014	85,13
OZC2631	F001251682	6050-3	17/10/2014	191,54
OZC3181	P002055888	5550-0	18/07/2014	85,13
OZC3413	R002579838	7455-0	23/06/2014	85,13
OZC3577	R002583661	7455-0	24/06/2014	85,13
OZC3724	R002583730	7455-0	24/06/2014	85,13
OZC3724	R002580049	7455-0	22/06/2014	85,13
OZC3791	P002099902	5991-0	23/10/2014	191,54
OZC3851	F001251466	6050-3	17/10/2014	191,54
OZC3987	R002581739	7455-0	23/06/2014	85,13
OZC4074	F001202514	6050-3	22/06/2014	191,54
OZC4163	R002578987	7455-0	22/06/2014	85,13
OZC4201	P002101492	5541-2	18/10/2014	53,21
OZC4411	R002591527	7455-0	03/07/2014	85,13
OZC4815	F001202765	6050-3	22/06/2014	191,54
OZC5371	C017807526	7048-3	06/07/2014	191,54
OZC5556	R002579571	7455-0	23/06/2014	85,13
OZC5641	F001202941	6050-3	23/06/2014	191,54
OZC5718	F001203928	5673-2	24/06/2014	85,13
OZC5718	R002583340	7455-0	23/06/2014	85,13
OZC6535	R002580457	7455-0	22/06/2014	85,13
OZC6551	R002729508	7455-0	20/10/2014	85,13
OZC6561	F001211549	6050-3	11/07/2014	191,54
OZC7326	R002580888	7455-0	22/06/2014	85,13
OZC7581	R002750366	7455-0	30/10/2014	85,13
OZC7631	F001212554	6050-3	13/07/2014	191,54
OZC7710	R002581057	7455-0	22/06/2014	85,13
OZC7777	R002581052	7455-0	19/06/2014	85,13
OZC7921	F001205157	6050-3	29/06/2014	191,54
OZC7991	R002582495	7463-0	24/06/2014	127,69
OZC8091	R002751090	7455-0	01/11/2014	85,13
OZC8091	R002754845	7455-0	05/11/2014	85,13
OZC8091	R002754803	7455-0	07/11/2014	85,13
OZC8091	R002754645	7455-0	05/11/2014	85,13
OZC8111	R002587819	7455-0	29/06/2014	85,13
OZC8139	F001202927	6050-3	23/06/2014	191,54
OZC8411	R002743079	7455-0	26/10/2014	85,13
OZC8701	R002753336	7455-0	30/10/2014	85,13
OZC8769	R002582938	7455-0	24/06/2014	85,13
OZC9208	P002118729	5185-1	02/11/2014	127,69
OZC9208	P002118730	7366-2	02/11/2014	85,13
OZC9208	P001978042	7366-2	13/07/2014	85,13
OZC9460	R002581226	7455-0	24/06/2014	85,13
OZC9574	R002580308	7455-0	23/06/2014	85,13
OZC9574	F001203218	6050-3	20/06/2014	191,54
OZD0141	R002743873	7455-0	21/10/2014	85,13

PLACA	AIT	INFRACAO	DATA	VALOR
OZD0341	R002589569	7455-0	30/06/2014	85,13
OZD0347	R002755594	7455-0	08/11/2014	85,13
OZD0357	R002579815	7455-0	22/06/2014	85,13
OZD0357	R002581135	7455-0	22/06/2014	85,13
OZD0801	R002579914	7455-0	23/06/2014	85,13
OZD1465	R002579636	7455-0	22/06/2014	85,13
OZD1465	R002580975	7455-0	22/06/2014	85,13
OZD1916	R002579964	7455-0	23/06/2014	85,13
OZD1971	F001207829	6050-3	03/07/2014	191,54
OZD2061	F001211082	6050-3	11/07/2014	191,54
OZD2182	R002579093	7455-0	22/06/2014	85,13
OZD2235	F001203169	6050-3	22/06/2014	191,54
OZD2568	R002579789	7455-0	20/06/2014	85,13
OZD2934	R002582354	7455-0	24/06/2014	85,13
OZD2934	F001203035	6050-3	22/06/2014	191,54
OZD3047	R002579013	7463-0	23/06/2014	127,69
OZD3161	F001253919	6050-3	24/10/2014	191,54
OZD3640	R002580971	7455-0	22/06/2014	85,13
OZD3851	P002112400	5452-1	24/10/2014	127,69
OZD4025	R002579791	7455-0	22/06/2014	85,13
OZD4071	F001208228	6050-3	04/07/2014	191,54
OZD4225	F001203072	6050-3	20/06/2014	191,54
OZD4451</				



PLACA	AIT	INFRACAO	DATA	VALOR
OZE4491	R002732943	7455-0	22/10/2014	85,13
OZE5276	R002580623	7455-0	23/06/2014	85,13
OZE5748	P002105880	5592-0	29/10/2014	85,13
OZE5761	P002126007	7366-2	27/10/2014	85,13
OZE5761	R002592049	7455-0	04/07/2014	85,13
OZE5886	R002582443	7455-0	24/06/2014	85,13
OZE6948	R002583075	7455-0	24/06/2014	85,13
OZE7413	R002580575	7455-0	22/06/2014	85,13
OZE7564	R002579386	7455-0	23/06/2014	85,13
OZE8292	R002593227	7455-0	03/07/2014	85,13
OZE8408	R002580951	7455-0	22/06/2014	85,13
OZE8537	F001203293	6050-3	24/06/2014	191,54
OZE8568	R002579509	7463-0	23/06/2014	127,69
OZE8627	R002577776	7455-0	19/06/2014	85,13
OZE9134	R002580744	7455-0	23/06/2014	85,13
OZE9172	R002582638	7455-0	24/06/2014	85,13
OZE9524	F001203094	6050-3	22/06/2014	191,54
OZF0006	F001202821	6050-3	22/06/2014	191,54
OZF0271	R002591374	7455-0	02/07/2014	85,13
OZF0278	P002040031	5541-2	01/07/2014	53,21
OZF0571	R002741637	7455-0	25/10/2014	85,13
OZF0571	R002745773	7455-0	26/10/2014	85,13
OZF0624	R002580612	7455-0	23/06/2014	85,13
OZF0971	P002058802	5185-1	22/07/2014	127,69
OZF1131	P001926425	5509-0	11/07/2014	85,13
OZF1131	P001926406	5509-0	07/07/2014	85,13
OZF1362	R002580481	7463-0	23/06/2014	127,69
OZF2112	R002579184	7455-0	23/06/2014	85,13
OZF2238	F001203160	6050-3	22/06/2014	191,54
OZF2668	P001987046	5452-1	17/07/2014	127,69
OZF2983	R002580265	7463-0	22/06/2014	127,69
OZF3035	R002579845	7455-0	23/06/2014	85,13
OZF3252	F001202645	6050-3	23/06/2014	191,54
OZF3391	P001623592	5452-1	22/10/2014	127,69
OZF3791	P002120762	5541-4	16/10/2014	53,21
OZF3791	R002600462	7455-0	12/07/2014	85,13
OZF3991	F001257208	6050-3	29/10/2014	191,54
OZF4070	R002582172	7455-0	24/06/2014	85,13
OZF4152	R002580512	7455-0	23/06/2014	85,13
OZF4654	P002029743	6050-1	21/06/2014	191,54
OZF4663	R002580127	7455-0	23/06/2014	85,13
OZF4801	P002115693	7366-2	24/10/2014	85,13
OZF4854	R002581815	7455-0	24/06/2014	85,13
OZF5099	R002580056	7455-0	22/06/2014	85,13
OZF5141	F001203386	6050-3	24/06/2014	191,54
OZF5521	C017400834	5819-1	03/07/2014	574,61
OZF5577	R002582511	7455-0	23/06/2014	85,13
OZF5796	F001203477	6050-3	24/06/2014	191,54
OZF5989	R002580522	7455-0	23/06/2014	85,13
OZF6679	R002580430	7455-0	22/06/2014	85,13
OZF6703	R002753378	7455-0	01/11/2014	85,13
OZF6824	F001257590	6050-3	01/11/2014	191,54
OZF6925	R002580338	7455-0	22/06/2014	85,13
OZF6925	R002579629	7455-0	22/06/2014	85,13
OZF7837	R002583650	7455-0	24/06/2014	85,13
OZF7851	R002578085	7455-0	21/06/2014	85,13
OZF7866	P001988060	5550-0	31/07/2014	85,13
OZF7961	F001256636	6050-3	30/10/2014	191,54
OZF7970	R002580680	7455-0	23/06/2014	85,13
OZF8048	R002580064	7455-0	22/06/2014	85,13
OZF9258	R002583670	7455-0	24/06/2014	85,13
OZF9345	R002579957	7455-0	23/06/2014	85,13
OZF9548	R002582336	7455-0	23/06/2014	85,13
OZF9632	R002578830	7455-0	22/06/2014	85,13
OZF9632	R002578944	7455-0	22/06/2014	85,13
OZF9713	R002579861	7455-0	22/06/2014	85,13
OZG0421	R002723643	7455-0	18/10/2014	85,13
OZG0842	R002580672	7455-0	23/06/2014	85,13
OZG0881	P002057977	5568-0	21/07/2014	127,69
OZG0921	R002595240	7455-0	05/07/2014	85,13
OZG1892	R002581760	7455-0	24/06/2014	85,13
OZG1979	R002582192	7455-0	24/06/2014	85,13
OZG2651	F001203165	6050-3	22/06/2014	191,54
OZG3692	R002579997	7463-0	22/06/2014	127,69
OZG3881	F001210982	6050-3	11/07/2014	191,54
OZG3884	R002581055	7455-0	21/06/2014	85,13
OZG3911	F001251200	6050-3	16/10/2014	191,54

PLACA	AIT	INFRACAO	DATA	VALOR
OZG4341	R002593686	7455-0	03/07/2014	85,13
OZG4596	F001202457	6050-3	22/06/2014	191,54
OZG4841	R002599939	7455-0	10/07/2014	85,13
OZG6841	R002751327	7455-0	08/11/2014	85,13
OZG7037	F001202694	6050-3	22/06/2014	191,54
OZG7131	P002108315	5541-2	29/10/2014	53,21
OZG7301	P002057692	5185-1	05/07/2014	127,69
OZG7788	R002583681	7455-0	24/06/2014	85,13
OZG8491	F001254978	6050-3	25/10/2014	191,54
OZG8757	F001203071	6050-3	20/06/2014	191,54
OZG9321	F001256736	6050-3	29/10/2014	191,54
OZG9549	R002582093	7455-0	24/06/2014	85,13
OZG9611	P002050899	5541-3	24/10/2014	53,21
OZG9771	R002751980	7455-0	06/11/2014	85,13
OZG9820	R002580992	7455-0	23/06/2014	85,13
OZH1041	R002750961	7455-0	03/11/2014	85,13
OZH1111	F001254501	6050-3	25/10/2014	191,54
OZH1301	R002744436	7455-0	25/10/2014	85,13
OZH1979	R002583383	7463-0	24/06/2014	127,69
OZH1979	R002582383	7463-0	24/06/2014	127,69
OZH3931	P002045463	7366-2	20/10/2014	85,13
OZH5671	P002094248	7366-2	23/10/2014	85,13
OZH7471	R002742455	7455-0	23/10/2014	85,13
OZH8601	F001208831	6050-3	06/07/2014	191,54
OZH9158	F001202845	6050-3	23/06/2014	191,54
OZI0071	P002117753	5550-0	16/10/2014	85,13
OZI1919	F001202823	6050-3	23/06/2014	191,54
OZI2311	P002121636	5185-1	21/10/2014	127,69
OZI3301	P002105330	5541-2	19/10/2014	53,21
OZI4801	R002732283	7455-0	21/10/2014	85,13
OZI5634	R002759535	7455-0	02/11/2014	85,13
OZI5981	R002751340	7455-0	08/11/2014	85,13
OZI6070	R002760793	7463-0	09/11/2014	127,69
OZI6791	R002724867	7455-0	18/10/2014	85,13
OZI6911	R002750209	7455-0	28/10/2014	85,13
OZI7051	F001252945	6050-3	19/10/2014	191,54
OZJ0050	R002582202	7455-0	24/06/2014	85,13
OZJ0801	R002753158	7455-0	01/11/2014	85,13
OZJ0901	R002743921	7455-0	26/10/2014	85,13
OZJ1271	R002754435	7455-0	10/11/2014	85,13
OZJ1341	P002121841	5568-0	23/10/2014	127,69
OZJ2011	F001205539	6050-3	29/06/2014	191,54
OZJ2221	R002751723	7455-0	02/11/2014	85,13
OZJ2707	F001202486	6050-3	23/06/2014	191,54
OZJ3001	P001982807	7366-2	11/07/2014	85,13
OZJ3221	R002745294	7455-0	26/10/2014	85,13
OZJ5221	P002122573	7366-2	23/10/2014	85,13
OZJ6761	P002125414	5550-0	26/10/2014	85,13
OZJ6971	R002731551	7455-0	23/10/2014	85,13
OZJ8831	F001254033	6050-3	23/10/2014	191,54
OZJ8866	R002761362	7455-0	02/11/2014	85,13
OZK0461	R002743211	7455-0	26/10/2014	85,13
OZK0461	R001253921	6050-3	23/10/2014	191,54
OZK0461	P002108510	5550-0	27/10/2014	85,13
OZK0561	F001254932	6050-3	24/10/2014	191,54
OZK0921	F001254718	6050-3	24/10/2014	191,54
OZK1201	P001928429	5452-1	21/10/2014	127,69
OZK3491	P002121240	5550-0	22/10/2014	85,13
OZK3971	F001257191	6050-3	31/10/2014	191,54
OZK4541	P001964916	5568-0	24/10/2014	127,69
OZK4841	R002755033	7455-0	01/11/2014	85,13
OZK5821	P001914196	5509-0	23/10/2014	85,13
OZK7491	P001625401	5452-7	02/11/2014	127,69
OZK8791	R002748363	7463-0	28/10/2014	127,69
OZK9021	P002074631	5452-1	03/11/2014	127,69
OZL0661	P002108841	5568-0	16/10/2014	127,69
OZL1321	R002749800	7455-0	29/10/2014	85,13
OZL1491	R002732555	7455-0	22/10/2014	85,13
OZL1991	R002746347	7463-0	25/10/2014	127,69
OZL2101	P002117385	5185-1	17/10/2014	127,69
OZL4101	F001253059	6050-3	22/10/2014	191,54
OZL4151	F001256184	6050-3	28/10/2014	191,54
OZL4301	R002746404	7455-0	26/10/2014	85,13
OZL4761	F001251355	6050-3	17/10/2014	191,54
OZL6771	R002750750	7455-0	05/11/2014	85,13
OZL7251	R002747203	7455-0	28/10/2014	85,13
OZL7401	F001255204	6050-3	26/10/2014	191,54

PLACA	AIT	INFRACAO	DATA	VALOR
OZL9841	F001257084	6050-3	31/10/2014	191,54
OZM0481	F001257399	6050-3	01/11/2014	191,54
OZM0871	P002118811	5185-1	17/10/2014	127,69
OZM1881	F001254833	6050-3	24/10/2014	191,54
OZM2981	R002747311	7455-0	27/10/2014	85,13
OZM2981	R002752119	7455-0	08/11/2014	85,13
OZM3431	R002755593	7455-0	08/11/2014	85,13
OZM3801	R002749586	7455-0	28/10/2014	85,13
OZM3931	F001256807	6050-3	28/10/2014	191,54
OZM3981	P002107949	5541-2	28/10/2014	53,21
OZM5381	P002108580	5541-2	23/10/2014	53,21
OZM6041	F001252101	6050-3	17/10/2014	191,54
OZM6851	R002752778	7463-0	05/11/2014	127,69
OZM6851	R002751801	7455-0	05/11/2014	85,13
OZM9411	R002754892	7455-0	01/11/2014	85,13
OZN0341	F001253745	6050-3	23/10/2014	191,54
OZN0801	R002749781	7455-0	29/10/2014	85,13
OZN0951	P002090506	6050-1	22/10/2014	191,54
OZN0951	P002090507	5185-1	22/10/2014	127,69
OZN0971	R002724321	7455-0	18/10/2014	85,13
OZN3001	R002730084	7455-0	19/10/2014	85,13
OZN3091	P002126329	5550-0	30/10/2014	85,13
OZN4061	F001251905	6050-3	17/10/2014	191,54
OZN4351	F001251902	6050-3	18/10/2014	191,54
OZN4441	R002750698	7455-0	28/10/2014	85,13
OZN4895	R002758634	7455-0	02/11/2014	85,13
OZN6491	R002746753			

PROGRAMAÇÃO FESTIVAL DA CIDADE 2015

22/03
* DOMINGO *

EVENTO	LOCAL	HORÁRIO
COLOR RUN	DIQUE	7H30
FEIRA DA CIDADE	AVENIDA CENTENÁRIO	9H ÀS 20H
VOLTA DO DIQUE – ALAVONTÊ	DIQUE	10H30
FESTIVAL BRASKEM DE TEATRO – “BONDE DOS RATINHOS”	VILA VELHA	11H E 16H
FESTIVAL BRASKEM DE TEATRO – “PUMM – POR UM MUNDO MELHOR”	TEATRO EVA HERTZ –SALVADOR SHOPPING	11H E 16H
PROJETO ARTE TODO DIA – “VOVÓ LULU”	PRAÇA DE NAZARÉ	17H
FESTIVAL BRASKEM DE TEATRO – “AS CONFRARIAS”	TEATRO MARTINS GONÇALVES – CANELA	20H

23/03
* SEGUNDA *

EVENTO	LOCAL	HORÁRIO
PROJETOS TURÍSTICO – LANÇAMENTO DO EDITAL PARA RECUPERAÇÃO DOS FORTES SANTA MARIA E SÃO DIOGO/ PORTAL VIVASALVADOR.COM.BR E ASSINATURA DO CONVÊNIO COM O SALVADOR DESTINATION	SEDE DA SECRETARIA DE CULTURA E TURISMO (SECULT)	10H
ARTE EM TODA PARTE – LEITURARTE	ITAPAGIPE	10H ÀS 12H E 14H ÀS 18H
PROJETO AJEUM DO BENIN – AULA INAUGURAL	CASA DO BENIN – PELOURINHO	13H ÀS 17H
STAND UP KOMBI	ESTAÇÃO DA LAPA	17H

24/03
* TERÇA *

EVENTO	LOCAL	HORÁRIO
ARTE EM TODA PARTE – LEITURARTE	ITAPAGIPE	10H ÀS 12H E 14H ÀS 18H
EXPOSIÇÃO CUMENE – TERRITÓRIO DO SUL	CASA DO BENIN	10H ÀS 18H
FESTIVAL BRASKEM DE TEATRO – “O QUARTETO”	TEATRO CASTRO ALVES	20H30

25/03
* QUARTA *

EVENTO	LOCAL	HORÁRIO
ARTE EM TODA PARTE – LEITURARTE	ITAPAGIPE	10H ÀS 12H E 14H ÀS 18H
DOAÇÃO DE LIVROS DA ODBRECHT	CASA DO BENIN	14H
ARTE EM TODA PARTE – FESTIVAL MARÉ DE MARÇO “BARTOLOMEU”	PASSEIO PÚBLICO	18H
ARTE EM TODA PARTE – FESTIVAL MARÉ DE MARÇO “DISSIDENTE”	DOIS DE JULHO	20H
FESTIVAL BRASKEM DE TEATRO – “O QUARTETO”	TEATRO CASTRO ALVES	20H30

26/03
* QUINTA *

EVENTO	LOCAL	HORÁRIO
ARTE EM TODA PARTE – LEITURARTE	ITAPAGIPE	10H ÀS 12H E 14H ÀS 18H
A CASA VAI À ESCOLA	CASA DO BENIN	13H
ARTE EM TODA PARTE – FESTIVAL MARÉ DE MARÇO “AMNÉSIS”	IGREJA DE SÃO LÁZARO	18H
FESTIVAL BRASKEM DE TEATRO – “COMPADRE DE OGUM”	ESPAÇO CULTURAL BARROUINHA	19H
ARTE EM TODA PARTE – FESTIVAL MARÉ DE MARÇO “CIRCO DE UM HOMEM SÓ”	PRAÇA DE NAZARÉ	20H
ARTE EM TODA PARTE – ESPETÁCULO “NOSSA CIDADE”	TEATRO MARTIN GONÇALVES	20H

27/03
* SEXTA *

EVENTO	LOCAL	HORÁRIO
ARTE EM TODA PARTE – PROJETO LER SALVADOR	ILHA AMARELA	9H
ARTE EM TODA PARTE – LEITURARTE	ITAPAGIPE	10H ÀS 12H E 14H ÀS 18H
REINAUGURAÇÃO DO MONUMENTO A OLÉBRISTON ANDRADE	GARIBALDI	9H
DOAÇÃO DE LIVROS GLOBAL PARTICIPAÇÕES EM ENERGIA (GPE)	PREFEITURA	11H
PROJETO ARTE TODO DIA – “CIRCULANDO COM CAYMI E A POÉTICA DOS SENTIDOS”	XISTO BAHIA – BIBLIOTECA PÚBLICA DOS BARRIS	18H
ARTE EM TODA PARTE – FESTIVAL MARÉ DE MARÇO “SEGREDO DA ARCA DE TRANÇOSO”	PERIPERI	18H
POEMAS VISUAIS – INTERVENÇÕES URBANAS	FORTE SANTA MARIA	19H
ARTE EM TODA PARTE – VIVA O CIRCO	CIRCO PICOLINO – PITUAÇU	19H30
ARTE EM TODA PARTE – ESPETÁCULO “NOSSA CIDADE”	TEATRO MARTIN GONÇALVES	20H
ARTE EM TODA PARTE – FESTIVAL MARÉ DE MARÇO “O QUE DE VOCÊ FICOU EM MIM”	POLITEAMA	20H
CINEMA NA PRAÇA	ORLA DE TUBARÃO	19H
NOITE DO REGGAE – EDSON GOMES, ADÃO NEGRO, DIAMBA E MÁRCIA CASTRO.	PERIPERI	20H
BALÉ FOLCLÓRICO	BOCA DO RIO	20H
7 CONTO – LUÍS MIRANDA	CAJAZEIRAS	20H
TUK TUK SONORO – BALLINHO DE QUINTA	RIO VERMELHO	20H

28/03
* SÁBADO *

EVENTO	LOCAL	HORÁRIO
ARTE TODO DIA – ENCONTRO NACIONAL DE TURBANTEIRAS E TRANCADEIRAS	ESCOLA MUNICIPAL DO CALAFATE – FAZENDA GRANDE DO RETIRO	8H ÀS 17H
DESAFIO DOS FORTES – MARATONA AQUÁTICA	PORTO DA BARRA	7H
VIRADA CICLISTA – 24 HORAS DE CICLOFAIXA	MAGALHÃES NETO	9H ÀS 9H
SALVADOR BOA PRAÇA	PRAÇA ANA LÚCIA MAGALHÃES – PITUBA	10H
FESTIVAL BRASKEM DE TEATRO – “O CIRCO É SÓ DE LER”	TEATRO JORGE AMADO	11H E 16H
FESTIVAL BRASKEM DE TEATRO – “PARA O MENINO BOLHA”	TEATRO NÓDULO	11H E 16H
DESFILE DE FANFARRAS	RIBEIRA	16H
PROJETO ARTE TODO DIA – “VOVÓ LULU”	CAJAZEIRAS X	17H
PROJETO ARTE TODO DIA – “CIRCULANDO COM CAYMI E A POÉTICA DOS SENTIDOS”	XISTO BAHIA – BIBLIOTECA PÚBLICA DOS BARRIS	18H
ARTE EM TODA PARTE – POEMAS VISUAIS – INTERVENÇÕES URBANAS	FORTE SANTA MARIA	19H
PRÊMIO CAYMI DE MÚSICA – TUZÉ DE ABREU, DESROCHER E TABULEIRO MUSIQUIN E CASCIADURA.	JARDIM DOS MANGARADOS	19H
VIVA O CIRCO	CIRCO PICOLINO – PITUAÇU	19H30
ARTE EM TODA PARTE – ESPETÁCULO “NOSSA CIDADE”	TEATRO MARTIN GONÇALVES	20H
LOS GATEDRÁSTIDOS	PERIPERI	20H
DANIEL	CAJAZEIRAS	20H
É O TOMAN, BATIFUN E CONVIVIDOS	BOCA DO RIO	20H
MARIA BETHÂNIA	BARRA	20H
CINEMA NA PRAÇA	STELLA MARIS	

29/03
* DOMINGO *

EVENTO	LOCAL	HORÁRIO
RUA DE LAZER	BARRA	8H
SALVADOR BOA PRAÇA	PRAÇA ANA LÚCIA MAGALHÃES – PITUBA	10H
PROJETO ARTE TODO DIA – “VOVÓ LULU”	SÃO CASTAÑO	10H
EXPOSIÇÃO CUMENE – TERRITÓRIO DO SUL	CASA DO BENIN – PELOURINHO	10H ÀS 18H
FESTIVAL BRASKEM DE TEATRO – “O CIRCO É SÓ DE LER”	TEATRO JORGE AMADO	11H E 16H
FESTIVAL BRASKEM DE TEATRO – “PARA O MENINO BOLHA”	TEATRO NÓDULO	11H E 16H
ARTE EM TODA PARTE – PÁRA-RAIOS	FORTE DA CAPOEIRA – SANTO ANTONIO	17H
BOCA DE BRASA – EDIÇÃO LOBATO	LOBATO	17H
SALVADOR 466	PRADA CASTRO ALVES	17H
RIO – FRED MENENDEZ	PONTE DE HUMAITÁ	17H
PROJETO ARTE TODO DIA – “CIRCULANDO COM CAYMI E A POÉTICA DOS SENTIDOS”	XISTO BAHIA – BIBLIOTECA PÚBLICA DOS BARRIS	18H
SHOW DE ENCERRAMENTO DO FESTIVAL DA CIDADE E ABERTURA DA SEMANA SANTA – PADRE FÁBIO DE HELO	PRAÇA CASTRO ALVES	19H
FESTIVAL BRASKEM DE TEATRO – “COMPADRE DE OGUM”	ESPAÇO CULTURAL BARROUINHA	19H
CINEMA NA PRAÇA	DOIS DE JULHO	19H
PRÊMIO CAYMI DE MÚSICA – SUZANA BELO, NETO LOBO E CACHIBA, MANOS PRETOS E BANDA DE BOCA	JARDIM DE MANGARADOS	19H
ARTE EM TODA PARTE – VIVA O CIRCO	CIRCO PICOLINO – PITUAÇU	19H30
ARTE EM TODA PARTE – ESPETÁCULO “NOSSA CIDADE”	TEATRO MARTIN GONÇALVES	20H