SALVADOR • BAHIA • SEXTA-FEIRA,
6 DE MARÇO DE 2015
ANO XXVIII | NO 6.292

DIÁRIO OFICIAL DO MUNICÍPIO

PREFEITURA MUNICIPAL DO SALVADOR

MERCADO DOIS DE JULHO VAI SER REQUALIFICADO

Intervenção será iniciada na próxima semana e inclui ainda o Mercado das Flores

A partir da próxima semana a Prefeitura inicia as obras de requalificação do Mercado Municipal do Largo Dois de Julho, incluindo também o Mercado das Flores. A nova estrutura comercial abrigará 80 ambulantes e contará com 12 boxes, banheiros e área de convivência, além da implantação de uma feira livre, voltada para o comércio de hortifrutigranjeiros. A reforma integra as ações dos programas Território Empreendedor da Avenida Sete de Setembro e de Requalificação dos Mercados de Salvador, previstos no Planejamento Estratégico da Prefeitura. Pág. 3

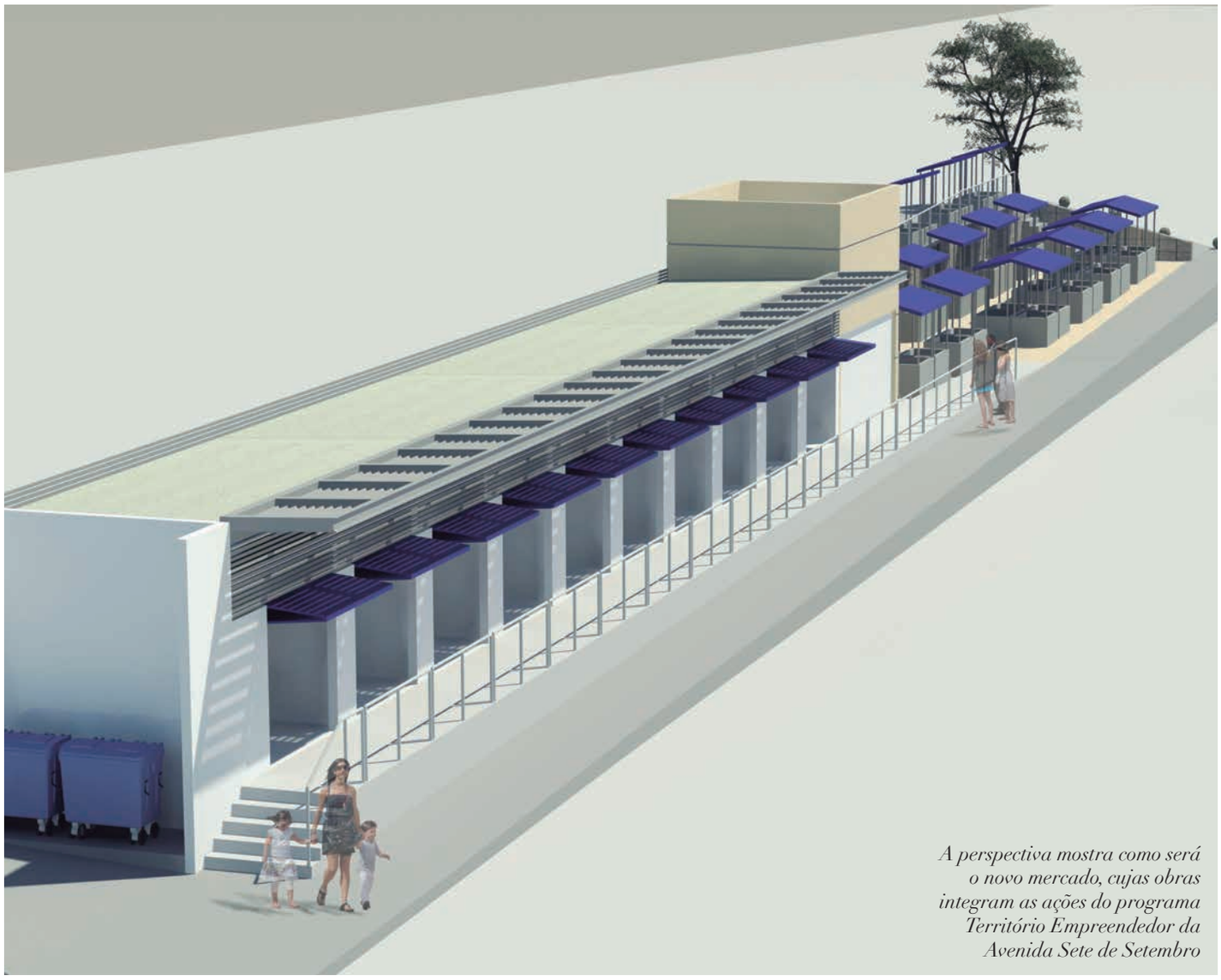

A perspectiva mostra como será o novo mercado, cujas obras integram as ações do programa Território Empreendedor da Avenida Sete de Setembro

DIÁRIO OFICIAL DO MUNICÍPIO

ÓRGÃOS DA PREFEITURA CONTAM COM NOVO PREFIXO DE TELEFONE

O 3202 passa a vigorar em todo o sistema de telefonia do Município

Diante da mudança no sistema de telefonia, em andamento, alguns órgãos da Prefeitura do Salvador já contam com o novo prefixo 3202. A mudança atingiu ontem a Assessoria Geral de Comunicação (Agecom), Gabinete do Prefeito (GABP) e Secretaria Municipal da Saúde (SMS). O sufixo dos órgãos permanece os mesmos. Por exemplo, para entrar em contato com a Agecom, que atendia pelo número 2201-6106, basta teclar 3202-6106.

Já passaram pela mudança as secretarias municipais de Gestão (Semge), Fazenda (Sefaz), Reparação (Semur), Urbanismo (Sucom), Infraestrutura e Defesa Civil (Sindec), Ordem Pública (Semop), Promoção Social e Combate à Pobreza (Semps) e de Manutenção (Seman); das superintendências de Segurança Urbana e Prevenção à Violência (Susprev) e de Conservação e Obras Públicas (Sucop); Empresa de Limpeza Urbana de Salvador (Limpurb), Fundação Gregório de Mattos (FGM), Instituto de Previdência do Salvador (Previs) e Fundação Mário Leal Ferreira (FMLF).

A ação vai abranger os demais órgãos, a exemplo das secretarias de Mobilidade (Semob) e de Cultura e Turismo (Sedes), Empresa Salvador Turismo (Saltur), Superintendência de Trânsito de Salvador (Transalvador), Ouvidoria Geral do Município (OGMS) e Prefeitura-bairro da Cidade Baixa.

SEMGE REALIZA LEILÃO DE BENS INSERVÍVEIS NO DIA 20

Visitação pública pode ser feita a partir de segunda-feira, no pátio da secretaria

A Secretaria Municipal de Ordem Pública (Semop) removeu, ontem, quatro sucatas de veículos abandonados nas ruas da capital baiana. A ação faz parte da Operação Faxinaço, coordenada pelo Setor de Proteção da Estética da Cidade (Sepec) do órgão e com apoio da Limpurb e da Guarda Municipal. Do total, três equipamentos foram retirados durante a manhã, em um trecho da BR-324 que fica nas imediações do posto Shell. A outra carcaça foi coletada no bairro de Paripe, no Subúrbio Ferroviário.

"Nosso trabalho começa a partir de rondas em busca de veículos abandonados, ou seguindo denúncias da população", explicou o encarregado de fiscalização do Sepec, Ivan Cláudio Santos. Ele complementa que, após a descoberta da sucata, é emitida uma notificação. Caso ninguém reclame o veículo, é feita a remoção da carcaça para o depósito.

AGECOM

A atual gestão já arrecadou R$ 436 mil com a venda pública de 125 lotes

PROCEDIMENTO

A operação tem início com a realização de buscas diárias. Depois de localizada, notificada e removida, a sucata é encaminhada para o Setor de Guarda de Bens Apreendidos, localizado na Avenida General San Martin, 734, no bairro da Fazenda Grande do Retiro.

O serviço é feito por uma equipe de 12 pessoas, formada por funcionários da Semop, trabalhadores terceirizados e apoio tático da Polícia Militar, para garantir a segurança durante o trabalho. Um guincho, um caminhão e um carro-prancha também são utilizados na ação. Após a remoção, o proprietário tem até 60 dias para reclamar os restos do automóvel. Caso isso não aconteça, o material irá a leilão ou será descartado da maneira correta.

De acordo com os agentes da Semop, é considerado sucata o veículo em estado avançado de deterioração, com vidros quebrados e ferragens extremamente oxidadas. As denúncias de veículos abandonados podem ser feitas no Setor de Serviços Diversos da Semop, através dos números 156 ou (71) 3186-5134.

SALVADOR PREFEITURA
PRIMEIRA CAPITAL DO BRASIL

DIÁRIO OFICIAL DO MUNICÍPIO
Criado pelo art. 82 da Lei nº 3.601, de 18 de fevereiro de 1986

Órgãos responsáveis
Gabinete do Prefeito
Assessoria Geral de Comunicação

Rua Chile, nº 21 - Salvador - BA - Brasil
CEP: 40.020-000 - Tel.: 2201-6261/ 3176-1422
www.salvador.ba.gov.br

Prefeito de Salvador
Antonio Carlos Peixoto de Magalhães Neto

Chefe de Gabinete do Prefeito
João Roma Neto

Assessor Geral de Comunicação
Roberto Messias

Editor
Luiz Augusto dos Santos

Ouvidoria Geral do Município - Para registrar reclamações, denúncias, sugestões ou elogios, acesse: www.ouvidoria.salvador.ba.gov.br ou ligue para (71) 2203-5008 / 5009 Fax: (71) 2203-5050, de segunda a sexta-feira, das 8 às 17 horas, exceto feriados

Disque Salvador - Para solicitar serviços ou informação, acesse: www.disquesalvador.ba.gov.br ou ligue 156, de segunda a sexta-feira, das 8 às 18 horas, exceto feriados.

Diário Oficial do Município - Edições Anteriores, solicite através do e-mail: diario.oficial@salvador.ba.gov.br, de segunda a sexta-feira, das 8 às 18 horas, exceto feriados.

REQUALIFICAÇÃO DO MERCADO DO LARGO DOIS DE JULHO

Projeto engloba também o Mercado das Flores e terá capacidade para 80 ambulantes

A Prefeitura de Salvador, por meio da Superintendência de Conservação e Obras Públicas (Sucop), inicia, a partir da próxima semana, a requalificação do Mercado Municipal do Largo Dois de Julho, incluindo também o Mercado das Flores. O ambiente será totalmente reformulado, conforme projeto elaborado pela Fundação Mário Leal Ferreira (FMLF). A reforma integra as ações dos programas Território Empreendedor da Avenida Sete de Setembro e de Requalificação dos Mercados de Salvador, previstos no Planejamento Estratégico da Prefeitura.

O trabalho será iniciado com a montagem do canteiro de obras, seguido da demolição da atual estrutura, divisão dos boxes e levantamento de alvenaria. Além do mercado, as intervenções implicarão em melhorias no entorno do centro comercial. No total, a Prefeitura realizará intervenções em 6.728 m² de área, somando as dimensões de praça, largo e mercado.

A nova estrutura comercial abrigará um total de 80 ambulantes. O mercado contará com 12 boxes, banheiros e área de convivência, além da implantação de uma feira livre, voltada para o comércio de hortifrutigranjeiros. A reforma fará alterações ainda no mobiliário urbano e terá impacto na estruturação das vias de acesso e o trafego de carga e descarga na região. A pavimentação no entorno da praça será totalmente restaurada e haverá ainda requalificação do sistema de drenagem e da área onde fica a antiga fonte do bairro.

A nova estrutura comercial, conforme mostra a perspectiva, contará com boxes, além da implantação de uma feira livre, voltada para o comércio de hortifrutigranjeiros

ORDENAMENTO

Concluída a obra, terão início os trabalhos sob os cuidados da Secretaria Municipal da Ordem Pública (Semop), que realizará cadastramento, ordenamento e licenciamento dos permissionários. "De forma semelhante ao que ocorrerá no Mercado da Liberdade, os comerciantes serão distribuídos de acordo com o ramo de atividade", informa secretária de Ordem Pública, Rosemma Maluf. A pasta fica responsável também pela administração, limpeza e conservação do bem público.

"Este é o maior programa de revitalização de mercados municipais, após mais de 20 anos sem intervenções de melhorias nestes equipamentos. Além da reforma física, vamos investir na qualificação dos permissionários em parceria com o Sebrae e Senac, no que diz respeito a melhoria no atendimento, na gestão dos pequenos negócios e na manipulação dos alimentos", afirma Rosemma Maluf.

De acordo com o diretor de Obras da Sucop, Edson Bastos, além dos mercados do Largo Dois de Julho e da Liberdade, a Prefeitura tem ainda, em fase avançada de construção, os mercados de Itapuã e Cajazeiras. "O novo mercado que será erguido onde funcionava a antiga Feira do Curtume, na Baixa do Fiscal, ainda está em fase de projeto e deve ter as obras iniciadas ainda neste ano", informa Bastos.

PROSSEGUE CADASTRAMENTO PARA ELEIÇÕES DO CONSELHO CULTURAL

Processo visa aumentar participação da sociedade no desenvolvimento do setor

Com o objetivo de ampliar a participação da população nas decisões da administração municipal na área de cultura, a Fundação Gregório de Mattos (FGM) prossegue com o cadastramento para as eleições dos representantes da sociedade civil do Conselho Municipal de Política Cultural (CMPC). Podem se cadastrar eleitores e candidatos até o próximo dia 18, no site www.eleicoescmpc.salvador.ba.gov.br. Os membros eleitos irão intermediar o diálogo entre a sociedade e o poder público, buscando possibilitar o melhor desenvolvimento de políticas culturais.

O órgão colegiado tem composição paritária e deve reunir membros do poder público e da sociedade civil. Suas principais funções são articular, pactuar e deliberar sobre as políticas culturais do Município. O conselho pode, por exemplo, opinar e solicitar esclarecimentos sobre as ações de financiamento à cultura, propor diretrizes para as políticas setoriais, fiscalizar o Plano Municipal de Cultura, entre outras ações.

O CMPC será composto por dez representantes de segmentos culturais e cinco territórios de Salvador. Os segmentos culturais são Artes Visuais, Audiovisual, Circo, Culturas Identitárias e Inclusivas, Cultura Popular, Dança, Literatura, Música, Patrimônio Material e Imaterial e Teatro. Já os territórios são Cidade Baixa / Ilhas; Liberdade / São Caetano e Centro / Brotas; Cabula / Tancredo Neves e Pau da Lima; Valéria e Cajazeiras; Barra / Pituba e Itapuã / Ipitanga. Cada categoria terá um representante titular e um suplente.

SUMÁRIO

EXECUTIVO 5
DECRETOS FINANCEIROS 5
PROCURADORIA GERAL DO MUNICÍPIO - PGMS 5
SECRETARIA MUNICIPAL DA FAZENDA - SEFAZ 5
CONSELHO MUNICIPAL DE TRIBUTOS - CMT 7
SECRETARIA MUNICIPAL DE GESTÃO - SEMGE 7
SECRETARIA MUNICIPAL DO DESENVOLVIMENTO, TRABALHO E EMPREGO - SEDES 7
SECRETARIA MUNICIPAL DA SAÚDE - SMS 8
SECRETARIA MUNICIPAL DE MOBILIDADE - SEMOB 8
SUPERINTENDÊNCIA DO TRÂNSITO DO SALVADOR - TRANSALVADOR 8
SECRETARIA MUNICIPAL DA INFRAESTRUTURA, HABITAÇÃO E DEFESA CIVIL - SINDEC 12
SUPERINTENDÊNCIA DE CONSERVAÇÃO E OBRAS PÚBLICAS DO SALVADOR - SUCOP 12

LICITAÇÕES 13
SECRETARIA MUNICIPAL DA FAZENDA - SEFAZ 13
SECRETARIA MUNICIPAL DE GESTÃO - SEMGE 13
SECRETARIA MUNICIPAL DE CULTURA E TURISMO - SECULT 13
SECRETARIA MUNICIPAL DA SAÚDE - SMS 13
SECRETARIA MUNICIPAL DE MOBILIDADE - SEMOB 14
SUPERINTENDÊNCIA DO TRÂNSITO DO SALVADOR - TRANSALVADOR 14
SECRETARIA MUNICIPAL DE MANUTENÇÃO DA CIDADE - SEMAN 14
COMPANHIA DE DESENVOLVIMENTO URBANO DO SALVADOR - DESAL 14
SECRETARIA MUNICIPAL DA INFRAESTRUTURA, HABITAÇÃO E DEFESA CIVIL - SINDEC 14
SUPERINTENDÊNCIA DE CONSERVAÇÃO E OBRAS PÚBLICAS DO SALVADOR - SUCOP 14

CONTRATOS 15
GABINETE DO PREFEITO - GABP 15
SECRETARIA MUNICIPAL DA FAZENDA - SEFAZ 16
SECRETARIA MUNICIPAL DE GESTÃO - SEMGE 16
INSTITUTO DE PREVIDÊNCIA DO SALVADOR - PREVIS 18
SECRETARIA MUNICIPAL DE CULTURA E TURISMO - SECULT 18
SECRETARIA MUNICIPAL DE URBANISMO - SUCOM 18
SECRETARIA MUNICIPAL DE MOBILIDADE - SEMOB 19
SUPERINTENDÊNCIA DO TRÂNSITO DO SALVADOR - TRANSALVADOR 19
SECRETARIA MUNICIPAL DE MANUTENÇÃO DA CIDADE - SEMAN 19
COMPANHIA DE DESENVOLVIMENTO URBANO DO SALVADOR - DESAL 19
SECRETARIA MUNICIPAL DA INFRAESTRUTURA, HABITAÇÃO E DEFESA CIVIL - SINDEC 20
SUPERINTENDÊNCIA DE CONSERVAÇÃO E OBRAS PÚBLICAS DO SALVADOR - SUCOP 20

EDITAIS 20
SECRETARIA MUNICIPAL DA FAZENDA - SEFAZ 20
SECRETARIA MUNICIPAL DA SAÚDE - SMS 20
SECRETARIA MUNICIPAL DE MOBILIDADE - SEMOB 21
SUPERINTENDÊNCIA DO TRÂNSITO DO SALVADOR - TRANSALVADOR 21

SALVADOR PREFEITURA
PRIMEIRA CAPITAL DO BRASIL

DIÁRIO OFICIAL DO MUNICÍPIO
Criado pelo art. 82 da Lei nº 3.601, de 18 de fevereiro de 1986

Órgãos responsáveis
Gabinete do Prefeito
Assessoria Geral de Comunicação

Rua Chile, nº 21 - Salvador - BA - Brasil
CEP: 40.020-000 - Tel.: 3202-6261/ 3176-1422
www.salvador.ba.gov.br

Prefeito de Salvador
Antonio Carlos Peixoto de Magalhães Neto

Chefe de Gabinete do Prefeito
João Roma Neto

Subchefe de Gabinete do Prefeito
Luiz Antonio Galvão

Gestor de Tecnologia
Ricardo Seixas

Gestor de Editoração
Admilton Ferreira

Ouvidoria Geral do Município - Para registrar reclamações, denúncias, sugestões ou elogios, acesse: www.ouvidoria.salvador.ba.gov.br ou ligue para (71) 2203-5008 / 5009 Fax: (71) 2203-5050, de segunda a sexta-feira, das 8 às 17 horas, exceto feriados

Disque Salvador - Para solicitar serviços ou informação, acesse: www.disquesalvador.ba.gov.br ou ligue 156, de segunda a sexta-feira, das 8 às 18 horas, exceto feriados.

Diário Oficial do Município - Edições Anteriores, solicite através do e-mail: diario.oficial@salvador.ba.gov.br, de segunda a sexta-feira, das 8 às 18 horas, exceto feriados.

EXECUTIVO

DECRETOS FINANCEIROS

DECRETO Nº 25.849 de 05 de março de 2015

Abre ao Orçamento Fiscal, o Crédito Adicional Suplementar, na forma que indica e dá outras providências.

O PREFEITO MUNICIPAL DO SALVADOR, CAPITAL DO ESTADO DA BAHIA, no uso de suas atribuições, com fundamento no artigo 52, inciso XXVII da Lei Orgânica do Município e devidamente autorizado pelo Decreto nº 25.785, de 06 de janeiro de 2015, Decreto nº 25.792, de 19 de janeiro de 2015, Decreto n° 25.790, de 09 de janeiro de 2015, Lei nº 8.725, de 30 de dezembro de 2014 e Lei Orçamentária Anual nº 8.738, de 30 de dezembro de 2014, em seu art. 6º, inciso III.

DECRETA:

Art. 1º Fica aberto ao Orçamento Fiscal, o Crédito Adicional Suplementar, no valor de R$ 1.357.000,00 (hum milhão e trezentos e cinquenta e sete mil reais) na unidade orçamentária indicada no anexo integrante a este Decreto.

Art. 2º A Unidade Orçamentária abrangida por este Decreto e a Diretoria de Orçamento, deverão proceder aos registros resultantes do presente ato.

Art. 3º Este Decreto entra em vigor na data de sua publicação.

GABINETE DO PREFEITO MUNICIPAL DO SALVADOR, em 05 de março de 2015.

ANTONIO CARLOS PEIXOTO DE MAGALHÃES NETO
Prefeito

JOÃO INÁCIO RIBEIRO ROMA NETO
Chefe de Gabinete do Prefeito

LUIZ ANTÔNIO VASCONCELLOS CARREIRA
Chefe da Casa Civil

ALEXANDRE TOCCHETTO PAUPÉRIO
Secretário Municipal de Gestão

PAULO GANEM SOUTO
Secretário Municipal da Fazenda

ANEXO AO DECRETO Nº 25.849/2015

PREFEITURA MUN. DE SALVADOR	CRÉDITO ADICIONAL SUPLEMENTAR	PAG: 01

Valores em R$ 1,00

ÓRGÃO / UNIDADE	PROJETO / ATIVIDADE	ELEMENTO DE DESPESA	FONTE	SUPLEMENTAÇÃO	ANULAÇÃO
450002-SEMOP	15.452.0006.1232	4.4.90.51	0.1.00	1.307.000	
	15.452.0006.2231	4.4.90.52	0.1.00	50.000	
	15.452.0006.2233	4.4.90.52	0.1.00		50.000
	15.452.0018.2251	3.3.90.39	0.1.00		1.307.000
SUB-TOTAL				**1.357.000**	**1.357.000**
TOTAL GERAL				**1.357.000**	**1.357.000**

PROCURADORIA GERAL DO MUNICÍPIO - PGMS

DESPACHOS FINAIS DA COORDENADORIA ADMINISTRATIVA DA PGMS

DELEGAÇÃO DE COMPETÊNCIA - DECRETO Nº 7047/84

LICENÇA PRÊMIO - DEFERIDO		
Nº PROC.	**INTERESSADA**	**QUINQUÊNIO**
133/2015	IVONE CASSIA NABUCO COSTA	5º

Salvador, 05 de março de 2015.

PAULO PINHEIRO
Coordenador Administrativo/PGMS

SECRETARIA MUNICIPAL DA FAZENDA - SEFAZ

DESPACHOS FINAIS DA ILMª SRª DIRETORA GERAL DA RECEITA MUNICIPAL, DELEGAÇÃO DE COMPETÊNCIA PORTARIA N° 001/2015.

DEFIRO

Isenção do Imposto sobre a Transmissão Inter Vivos de Bens Imóveis - ITIV referente ao Programa de Arrendamento Residencial - PAR

Processo nº: 12481/2015
Interessado: AMANDA DOS SANTOS MATOS
(Inscrição Municipal nº 646.337-1)

Processo nº: 5100/2015
Interessado: CARINA SANTOS PEREIRA
(Inscrição Municipal nº 590.896-5)

Processo nº: 3462/2015
Interessado: EDIVALDO PEREIRA DA SILVA FILHO
(Inscrição Municipal nº 565.747-4)

Processo nº: 2770/2015
Interessado: EDSON RUI FERREIRA DE SOUZA FILHO
(Inscrição Municipal nº 630.077-4)

Processo nº: 124258/2014
Interessado: GERALDO SANTOS PINHEIRO
(Inscrição Municipal nº 631.005-2)

Processo nº: 5485/2015
Interessado: JOSELITO JESUS DOS ANJOS
(Inscrição Municipal nº 569.405-1)

Processo nº: 6043/2015
Interessado: MARCOS ANTONIO TEIXEIRA
(Inscrição Municipal nº 601.179-9)

Processo nº: 2710/2015
Interessado: MARCOS DA SILVA SOUZA
(Inscrição Municipal nº 646.059-3)

Processo nº: 6728/2015
Interessado: MANOELA SAMPAIO DOS SANTOS
(Inscrição Municipal nº 618.960-1)

Processo nº: 7418/2015
Interessado: MIGUEL BARBOSA SANTOS
(Inscrição Municipal nº 590.801-9)

Processo nº: 6604/2015
Interessado: ROQUELINA RIBEIRO TOSTA ALVARENGA
(Inscrição Municipal nº 618.867-2)

Salvador, 04 de março de 2015.

ROSÂNGELA ESTRELLADO FERREIRA
Diretora Geral da Receita Municipal.

DESPACHOS FINAIS DA ILMª SRª DIRETORA GERAL DA RECEITA MUNICIPAL, DELEGAÇÃO DE COMPETÊNCIA PORTARIA N° 001/2015.

DEFIRO

Imunidade do Imposto sobre a Propriedade Predial e Territorial Urbana - IPTU

Processo nº: 10145/2014 (em anexo o processo 8624/2015)
Interessado: INSTITUTO DE ORGANIZAÇÃO NEUROLOGICA DA BAHIA - ION
(Inscrição Municipal nº 184.935-2)

Salvador, 04 de março de 2015.

ROSÂNGELA ESTRELLADO FERREIRA
Diretora Geral da Receita Municipal

DIÁRIO OFICIAL DO MUNICÍPIO

COORDENADORIA DE TRIBUTAÇÃO E JULGAMENTO

COMUNICADO DA DECISÃO DE PRIMEIRA INSTÂNCIA

SETOR DE JULGAMENTO - SEJUL

CONTRIBUINTE	MARCELO ADLER
RESPONSÁVEL	CONSÓRCIO OAS GAFISA - PALM VILLE
CGA / INSC. IMOBILIÁRIA	643272-7
CPF/CNPJ	461.128.395-04 E 08.813.607/0001-00 RESPECTIVAMENTE
PROCESSO N.	10616/2011
NL / NFL / AI	NFL Nº 220.2011 - ITIV
FASE DE JULGAMENTO	PRIMEIRA INSTÂNCIA
JULGADOR (A):	TANIA BEATRIZ REIS CARDOSO
E M E N T A	ITIV. FALTA DE RECOLHIMENTO DO IMPOSTO. POCEDÊNCIA DA IMPUGNAÇÃO. CANCELAMENTO DO LANÇAMENTO REFERENCIADO COM BASE NO ART. 12 INCISO III DA LEI 4.279/90 E SUAS ALTERAÇÕES. REMESSA DO AUTO A REPRESENTAÇÃO FISCAL, CONFORME DETERMINAÇÃO EXPRESSA DO ARTIGO 316 B DO DIPLOMA LEGAL CITADO.
CONTRIBUINTE	ROBERTO DANIEL MINETTI
RESPONSÁVEL	EDRO PATIMONIAL LTDA.
CGA / INSC. IMOBILIÁRIA	594607-7
CPF/CNPJ	840.720.675-04 E 10.746.861/0001-77 RESPECTIVAMENTE
PROCESSO N.	33036/2010
NL / NFL / AI	NFL Nº 1470.2010 - ITIV
FASE DE JULGAMENTO	PRIMEIRA INSTÂNCIA
JULGADOR (A):	TANIA BEATRIZ REIS CARDOSO
E M E N T A	ITIV. FALTA DE RECOLHIMENTO. EXTINÇÃO DO CRÉDITO TRIBUTÁRIO PELO PAGAMENTO DO IMPOSTO COM BASE NO ART. 12 INCISO I DA LEI 4.279/90. REMESSA DO AUTO A REPRESENTAÇÃO FISCAL, CONFORME DETERMINAÇÃO EXPRESSA DO ARTIGO 316 B DO DIPLOMA LEGAL CITADO.
CONTRIBUINTE	CLÁUDIO DE CASTRO KAFER
INSC. IMOBILIÁRIA	105509-7
CPF	544.034.305-97
PROCESSO N.	10599/2010
NFL	7425.2009
FASE DE JULGAMENTO	PRIMEIRA INSTÂNCIA
JULGADOR:	GOETHE GOMES LEAL
E M E N T A	TL-TAXA DE LIMPEZA PÚBLICA - PRINCIPAL - RECOLHIMENTO A MENOR - IMPUGNAÇÃO DA NOTIFICAÇÃO DE LANÇAMENTO. EXERCÍCIOS 2005 E 2006. PROCEDÊNCIA DA IMPUGNAÇÃO. AMPARO NA LEI 5262/97. DESCONSTITUÍDO O LANÇAMENTO. REMESSA DO AUTO A REPRESENTAÇÃO FISCAL, CONFORME DETERMINAÇÃO EXPRESSA DO ARTIGO 316 B DO DIPLOMA LEGAL CITADO.
CONTRIBUINTE	CHROMA EMPREENDIMENTOS E PARTICIPAÇÕES LTDA.
R E P R E S E N T A N T E LEGAL	NOGUEIRA REIS ADVOGADOS
INSC. IMOBILIÁRIA	231132-1
CNPJ	00.899.991/0001-96
PROCESSO N.	69193/2011
NFL	2193.2011
FASE DE JULGAMENTO	PRIMEIRA INSTÂNCIA
JULGADOR:	GOETHE GOMES LEAL
E M E N T A	IPTU - LANÇAMENTO DE DIFERENÇA EXERCÍCIOS 2009 A 2011 - ALTERAÇÃO DE ALÍQUOTA - TERRENO COM CONSTRUÇÃO EM ANDAMENTO - IMPUGNAÇÃO DA NOTIFICAÇÃO DE LANÇAMENTO. PROCEDÊNCIA DA IMPUGNAÇÃO. AMPARO NA LEI 7.186/06, COM ALTERAÇÃO DA LEI 7.952/2010. DESCONSTITUIÇÃO DO LANÇAMENTO REFERENCIADO. RESTOU COMPROVADO TRATAR-SE DE TERRENO COM CONSTRUÇÃO EM ANDAMENTO. TABELA DE RECEITA I, CÓDIGO 001, ANEXA À LEI 7186/06, COM ALTERAÇÕES DA LEI 7952/10. REMESSA DO AUTO A REPRESENTAÇÃO FISCAL, CONFORME DETERMINAÇÃO EXPRESSA DO ARTIGO 316 B DO DIPLOMA LEGAL CITADO.

Salvador, 05 de março de 2015.

MARIA ELIANE NILO DANTAS
Chefe do Setor de Julgamento.

COORDENADORIA DE TRIBUTAÇÃO E JULGAMENTO

COMUNICADO DA DECISÃO DE PRIMEIRA INSTÂNCIA

SETOR DE JULGAMENTO - SEJUL

CONTRIBUINTE	LIBIA LASSI CAPUANO
RESPONSÁVEL	OAS EMPREENDIMENTOS/ S/A E GAFISA S/A
CGA / INSC. IMOBILIÁRIA	643947-0
CPF/CNPJ	491.348.766-34 E 06.324.922/0001-30/01.545.826/0001-07, RESPECTIVAMENTE
PROCESSO N.	15566/2010
NL / NFL / AI	NFL Nº 416.2010 - ITIV
FASE DE JULGAMENTO	PRIMEIRA INSTÂNCIA
JULGADOR (A):	TANIA BEATRIZ REIS CARDOSO
E M E N T A	ITIV. FALTA DE RECOLHIMENTO DO IMPOSTO. PROCEDÊNCIA DA IMPUGNAÇÃO. CANCELAMENTO DO LANÇAMENTO REFERENCIADO COM BASE NO ART. 12 INCISO III DA LEI 4.279/90. REMESSA DO AUTO À CFI/ SECFI PARA ANOTAÇÕES NECESSÁRIAS.
CONTRIBUINTE	IRACEMA NASCIMENTO OLIVEIRA
RESPONSÁVEL	CONSTRUTORA SOL EMPREENDIMENTOS IMOBILIÁRIOS LTDA.
CGA / INSC. IMOBILIÁRIA	622806-2
CPF/CNPJ	095.382.755-00 E 15.252.083/0001-83 RESPECTIVAMENTE
PROCESSO N.	67470/2010
NL / NFL / AI	NFL Nº 3316.2010 - ITIV
FASE DE JULGAMENTO	PRIMEIRA INSTÂNCIA
JULGADOR (A):	TANIA BEATRIZ REIS CARDOSO
E M E N T A	ITIV. FALTA DE RECOLHIMENTO DA DIFERENÇA DO IMPOSTO POR AQUISIÇÃO DE IMÓVEL. IMPROCEDÊNCIA DA IMPUGNAÇÃO. MANUTENÇÃO DO LANÇAMENTO REFERENCIADO. INFRINGÊNCIA AOS ARTIGOS 114, I, 116, I, 118,II, 119, I, 120, I, 121 E 122,I DA LEI Nº 7.186/2006 C/C ARTS.1º, I, 2º, 3º, I, 5º, I, 6º, II, 11,I, E 21, I, TODOS DO DECRETO 9278/91. CABE RECURSO ORDINÁRIO.
CONTRIBUINTE	BRUNO MATOS CORREA E BRUNA VALOIS ANDARDE DE MIRANDA
RESPONSAVEL	CYRELA CHINA EMPREENDIMENTO IMOBILIÁRIOS LTDA.
CGA / INSC. IMOBILIÁRIA	716494-7
CNPJ/ CPF	784.049.675-04
PROCESSO N.	81292/2013
NL / NFL / AI	NFL Nº 1445.2013 - ITIV
FASE DE JULGAMENTO	PRIMEIRA INSTÂNCIA
JULGADOR (A):	JOAQUIM FRANCISCO FERNANDES DA SILVA
E M E N T A	ITIV - IMPUGNAÇÃO DESACOMPANHADA DE PROVAS NECESSÁRIAS PARA DESCONSTITUIR O LANÇAMENTO FISCAL. POR INFRINGÊNCIA AOS ARTIGOS 116, 120, I, 121 E 122 DA LEI 7.186/2006 COMBINADO COM O ARTIGO 21 DO DECRETO 9.278/91. IMPROCEDÊNCIA DA IMPUGNAÇÃO. MANUTENÇÃO DO LANÇAMENTO ORIGINAL. PENALIDADE PREVISTA NA FORMA DO ARTIGO 124, I, "A" DA LEI 7.186/2006. CABE RECURSO ORDINÁRIO.
CONTRIBUINTE	INSTITUTO BRASILEIRO DE DIREITO PÚBLICO
CGA	269.327/001-51
CNPJ	07.866.293/0001-33
PROCESSO N.	5019/2010
NFL	32.2010
FASE DE JULGAMENTO	PRIMEIRA INSTÂNCIA
JULGADOR	GOETHE GOMES LEAL
E M E N T A	TFF/2009 - TABELA DE RECEITA IV, ANEXA À LEI 7186/06 - ALTERAÇÃO DA FAIXA "A" PARA A "C" - IMPUGNAÇÃO DO LANÇAMENTO- PEDIDO DE DISPENSA DE MULTA E JUROS - IMPROCEDÊNCIA DA IMPUGNAÇÃO MANUTENÇÃO DO LANÇAMENTO ORIGINAL.. AUSÊNCIA DE PREVISÃO NA LEI 7.186/2006, COM ALTERAÇÕES POSTERIORES, PARA ACATAMENTO DAS RAZÕES DA IMPUGNAÇÃO. CABE RECURSO ORDINÁRIO.

Salvador, 05 de março de 2015.

MARIA ELIANE NILO DANTAS
Chefe do Setor de Julgamento.

COORDENADORIA DE TRIBUTAÇÃO E JULGAMENTO

COMUNICADO DA DECISÃO DE PRIMEIRA INSTÂNCIA

SETOR DE JULGAMENTO - SEJUL

Ficam notificados, os contribuintes referenciados, da Decisão de Primeira Instância pela **procedência da Impugnação,** portanto atendido o pleito**.** Base legal CTRMS/Lei 7.186/06 vigente. **Remessa dos autos do processo à Coordenadoria de Cadastros para implantação**.

PROCESSO	CONTRIBUINTE / REPRESENTANTE LEGAL
31491/2014	ALDO O BARBOSA
14002/2014	ALFREDO CAMILLO PINHEIRO VIDAL
20916/2014	ELIENE CRISTINA DOS SANTOS PROENCIA
9370/2014	GENILDES SANTANA SANTOS
24520/2014	GILBERTO ARAUJO COUTINHO
8793/2014	GILMA DOS SANTOS
28434/2014	GILSON MENEZES DA PAIXÃO
28577/2014	JAIR DA SILVA COSTA
13822/2014	JORGE AUGUSTO DE ALMEIDA NOGUEIRA
12101/2014	JUAREZ JOSÉ PIRES
31855/2014	JUVANICE MACIEL SOARES

PROCESSO	CONTRIBUINTE / REPRESENTANTE LEGAL
23028/2014	LEVI ALMEIDA ROCHA
6943/2014	MARCOS ANTONIO GOMES
8257/2014	NEUSA MARIA BISPO DOS SANTOS
11958/2014	PATAMAES FLEX EMPREENDIMENTOS E PARTICIPAÇÕES LTDA
16825/2014	TECHNICO COMERCIAL DE EQUIPAMENTOS S/A
10261/2014	VIRGINIA MAURICIO GONÇALVES
20609/2014	ZILMA NUNES CONCEIÇÃO

Salvador, 05 de março de 2015.

MARIA ELIANE DANTAS
Chefe do SEJUL

COORDENADORIA DE TRIBUTAÇÃO E JULGAMENTO

COMUNICADO DA DECISÃO DE PRIMEIRA INSTÂNCIA

SETOR DE JULGAMENTO - SEJUL

CONTRIBUINTE	CONSIQ - RH ASSESSORIA EMPRESARIAL LTDA.
INSCRIÇÃO MUNICIPLAL	239.484/001-73
PROCESSOS Nº	34117/2013
NFL	418/2013
FASE DE JULGAMENTO	REEXAME NECESSÁRIO ADMISSIBILIDADE DO RO
JULGADOR (A):	MARIA ELIANE NILO DANTAS
EMENTA	ISSQN. DISPENSA DO REEXAME NECESSÁIO. INTELIGÊNCIA DOS ARTIGOS 304 DO CTRMS VIGENTE, 8º E 9º DA PORTARIA 143 DE 2014/ REGULAMENTO DO SEJUL. REMESSA DOS AUTOS AO CONSELHO MUNICIPAL DE TRIBUTOS PARA EXAME DO RECURSO ORDINÁRIO.

Salvador, 05 de março de 2015.

MARIA ELIANE NILO DANTAS
Chefe do Setor ´de Julgamento.

Conselho Municipal de Tributos - CMT

PRIMEIRA CÂMARA JULGADORA

RECURSOS RELATADOS NA SESSÃO ORDINÁRIA DO DIA 05 DE MARÇO DE 2015, ÀS 09:00 HS.

PROCESSO Nº 30793/2011
NOTIFICAÇÃO FISCAL DE LANÇAMENTO Nº 1244-2011 - ITIV
RECORRENTE: FÁBIO DI NAPOLI SILVA
RESPONSÁVEL: NORCON SOCIEDADE NORDESTINA DE CONSTRUÇÕES S.A.
RECORRIDA: FAZENDA PÚBLICA MUNICIPAL.
NOTIFICANTE (S): ABEDIAS JOSÉ CARDOSO NETO E OUTRA
ADVOGADO (A): MARCELO NEESER NOGUEIRA REIS E OUTROS
CONSELHEIRO RELATOR: NEUZITO TORRES RAPADURA

EMENTA ITIV. RESPONSÁVEL SOLIDÁRIO. NULIDADE REJEITADA. IMPOSSIBILIDADE DE EXCLUSÃO DA MULTA DE INFRAÇÃO. INTELIGÊNCIA DO ART. 297-D DA LEI 7.186/2006. Restou comprovado na instrução processual a condição de transmitente e em consequência a condição de responsável solidário nos termos do Art. 124, I da Lei 7.186/2006, sendo, portanto, legítimo o lançamento para cobrar do imposto devido. **RECURSO IMPROVIDO. Mantida a procedência da NFL. Decisão por unanimidade.**

PROCESSO Nº 40208/2013
NOTIFICAÇÃO FISCAL DE LANÇAMENTO Nº 601-2013 - IPTU
RECORRENTE: BANCO ALVORADA S.A.
RECORRIDA: FAZENDA PÚBLICA MUNICIPAL.
NOTIFICANTE (S): EROTHIDES AMÉRICO DE FREITAS NETO
ADVOGADO: FRANCISCO DE ASSIS DE SOUZA MARTINS JUNIOR
CONSELHEIRA RELATORA: GUACIRA LÊDA SILVA DOS SANTOS.

EMENTA IPTU. SUJEIÇÃO PASSIVA. DECADÊNCIA. INOCORRÊNCIA. Por efeito do disposto no art. 63 da Lei n.º 7186/2006 contribuinte do imposto é o proprietário do imóvel. Restou comprovado por meio de certidão expedida pelo cartório de registro de imóveis que o Notificado é o proprietário do bem imóvel não há que se cogitar em ilegitimidade passiva. Promessa de Compra e Venda não registrada em Cartório competente não tem o condão de alterar o sujeito passivo. Decadência. Inocorrência O lançamento respeitou o lapso temporal previsto no inciso I do art. 173 do Código Tributário Nacional para constituição do credito tributário. **Recurso conhecido e não provido. Mantida a procedência da NFL. Decisão por unanimidade.**

Ficam os contribuintes intimados a recolher o valor integral resultante da decisão de julgamento, observando os descontos contidos no artigo 19 da Lei nº 7.186/2006, com redação dada pela Lei nº 8.421/2013, ou interpor recurso de revisão nos termos dos artigos 307 e 310, e ainda o pedido de retificação previsto no artigo 294-D da supracitada lei, quando aplicável.

Salvador, 05 de março de 2015.

WELLINGTON DO CARMO CRUZ
Presidente da 1ª Câmara Julgadora

SEGUNDA CÂMARA JULGADORA

RECURSO RELATADO NA SESSÃO ORDINÁRIA DO DIA 05 DE MARÇO DE 2015, ÀS 09:00 HS.

PROCESSO Nº: 67077- 2013
NOTIFICAÇÃO FISCAL DE LANÇAMENTO Nº: 1195-2013 - ISS-PRINCIPAL
RECORRENTE: REAL SOC. ESPANHOLA DE BENEFICIÊNCIA - HOSPITAL ESPANHOL
RECORRIDA: FAZENDA PÚBLICA MUNICIPAL
NOTIFICANTE (S): SEBASTIÃO DE OLIVEIRA SANTOS E OUTROS
ADVOGADO (A): CAROLINA OLIVEIRA SERRA DA SILVEIRA E OUTROS
CONSELHEIRO RELATOR: CLÁÚDIO DOS PASSOS SOUZA

EMENTA: RETENÇÂO DE ISS NA FONTE SEM O RESPECTIVO RECOLHIMENTO. Comprovação de que o contribuinte efetivamente tinha a obrigação de reter na fonte sérvios que lhes foram prestados por terceiros, bem como que o ISS deveria lançado através de Notificação Fiscal de Lançamento. **Manutenção da decisão de primeira instância pela PROCEDÊNCIA da NFL. RECURSO CONHECIDO E IMPROVIDO. DECISÃO UNÂNIME.**

Fica o contribuinte intimado a recolher o valor integral resultante da decisão de julgamento, observando os descontos contidos no artigo 19 da Lei nº 7.186/2006, com redação dada pela Lei nº 8.421/2013, ou interpor recurso de revisão nos termos dos artigos 307 e 310, e ainda o pedido de retificação previsto no artigo 294-D da supracitada lei, quando aplicável.

Salvador, 05 de março de 2015.

CLÁUDIO DOS PASSOS SOUZA
Presidente da 2ª Câmara Julgadora

SECRETARIA MUNICIPAL DE GESTÃO - SEMGE

PORTARIA Nº 065/2015

O SECRETÁRIO MUNICIPAL DE GESTÃO, no uso de suas atribuições e com fundamento no Art. 131 da Lei Complementar 01/91,

RESOLVE:

Conceder LICENÇA PARA TRATAR DE INTERESSES PARTICULARES, pelo período de 02 (dois) anos, a servidora ANNA PAULA DO ROSÁRIO GOUVEIA LIMA, matrícula 870860, lotada na Secretaria Municipal de Promoção Social, Esporte e Combate à Pobreza-SEMPS.

GABINETE DO SECRETÁRIO MUNICIPAL DE GESTÃO, em 03 de março de 2015.

ALEXANDRE TOCCHETTO PAUPERIO
Secretário

SECRETARIA MUNICIPAL DO DESENVOLVIMENTO, TRABALHO E EMPREGO - SEDES

PORTARIA Nº 26/2015

A Secretária Municipal de Desenvolvimento, Trabalho e Emprego, no uso de suas atribuições legais,que lhe são conferidas pelo regimento interno da SEDES, aprovado pelo Decreto nº 23.904 de 26/04/2013, publicado no DOM de 27 a 29/04/2013, alterado pelo Decreto nº 24.793, publicado no DOM de 15 a 17/02/2014.

R E S O L V E:

Considerar designada desde 02/03/2015, a servidora: SANDRA MARIA DE JESUS SOUZA, para exercer a função de confiança de Chefe de Setor B, Grau 63, na SECRETARIA MUNICIPAL DE DESENVOLVIMENTO, TRABALHO E EMPREGO.

GABINETE DO SECRETARIO MUNICIPAL DE DESENVOLVIMENTO, TRABALHO E EMPREGO, em 05 de março de 2015.

ANDRÉA ALMEIDA MENDONÇA
Secretária

DIÁRIO OFICIAL DO MUNICÍPIO

SECRETARIA MUNICIPAL DA SAÚDE - SMS

PORTARIA Nº 144/2015

O SECRETÁRIO MUNICIPAL DA SAÚDE, no uso de suas atribuições e tendo em vista o que consta no Processo Disciplinar de N.° 8647/2014, ante ao ATO DE INDISCIPLINA praticada, artigo 160 II e VII, da Lei Complementar 01/91, resolve aplicar ao servidor, **VINICIUS FILIPE DA SILVA MAGALHÃES** Agente Combate as Endemias, lotado na CCZ - Centro de Controle de Zoonoses, Matricula N.° 987355, lotado nesta SMS, a **PENA DISCIPLINAR DE SUSPENSÃO DE 60 (SESSENTA) DIAS**, com base no art. 171, II da citada Lei.

Gabinete do Secretario Municipal de Saúde, em 03 de Março de 2015.

JOSE ANTONIO RODRIGUES ALVES
Secretário Municipal da Saúde

PORTARIA Nº 145/2015

O SECRETÁRIO MUNICIPAL DA SAÚDE, no uso de suas atribuições e tendo em vista o que consta no Processo Disciplinar de N.° 9889/2013, ante ao ATO DE INDISCIPLINA, artigo 161, I da Lei Complementar 01/91 praticado, resolve aplicar a servidora, **ANGELA ZAMILUTE DO AMORIM**, Médica, Matrícula N.° 989192, lotada no CAPS II - Liberdade, a **PENA DISCIPLINAR DE ADVERTÊNCIA**, com base nos arts. 160, II, VII, VIII e 161, I da citada Lei.

Gabinete do Secretario Municipal de Saúde, em 03 de Março de 2015.

JOSE ANTONIO RODRIGUES ALVES
Secretário Municipal da Saúde

SECRETARIA MUNICIPAL DE MOBILIDADE - SEMOB

Superintendência do Trânsito do Salvador - TRANSALVADOR

PORTARIA Nº070/2015

O SUPERINTENDENTE DE TRÂNSITO DO SALVADOR no uso de suas atribuições que lhe são conferidas pela Lei nº. 8.725 de 29 de dezembro de 2014,

Considerando a necessidade de ordenar, disciplinar e otimizar o tráfego de veículos em geral e a circulação de pedestres, em função das intervenções necessárias a **recuperação do Interceptor do Sistema de Esgotamento Sanitário de Salvador** na Avenida Oceânica, Rua da Paciência e Vias internas do Bairro do Rio Vermelho, solicitação feita através do Processo SUCOM nº. 6.950 / 2015, sob a responsabilidade técnica da Empresa de Água e Saneamento S.A. - EMBASA,

RESOLVE:

Art. 1º Autorizar à execução das intervenções necessárias a **recuperação do Interceptor do Sistema de Esgotamento Sanitário de Salvador**, pelo **método não destrutivo (MND)** através de aplicação de "Manta de Fibra de Vidro Impregnada com Resina de Poliéster", com acesso através dos Poços de Visitas (PVs) existentes, ocupando uma faixa de tráfego das vias, mantendo sempre uma faixa de tráfego livre e devidamente sinalizada para livre circulação dos veículos com segurança, obedecendo à programação conforme descrição a seguir:

1º trecho: Avenida Oceânica, no trecho compreendido entre as suas Interseções com as Ruas Pedra da Sereia e Paciência.

2º trecho: Rua da Paciência, no trecho compreendido entre as suas interseções com a Rua da Paciência e a Via que margeia o Largo de Santana.

3º trecho: Rua José Taboada Vidal, no trecho compreendido entre as suas interseções com as Ruas João Gomes e Canavieiras.

4º trecho: Rua Canavieiras, no trecho compreendido entre as suas interseções com as Ruas Rua José Taboada Vidal e Itabuna / Praça Carlos Batalha.

§1º - Todas as atividades deverão ser realizadas no período noturno entre as 21:00h às 05:00h, no prazo de 115 (cento e quinze) dias, contados a partir do dia 09 de março de 2015.

§2º - Durante a ocupação de parte da área do passeio, deverá ser mantida uma faixa com largura mínima de 1,0m (um metro), devidamente sinalizada para livre circulação dos pedestres com segurança.

§3º - As áreas ocupadas deverão ser totalmente recuperadas e liberadas ao tráfego, a partir das 05:30h, inclusive os Poços de Visitas (PVs) que vão ser restaurados.

§4º - Durante a execução das obras só será permitido à ocupação por máquinas e/ou equipamentos, na faixa de tráfego autorizada.

§5º - Os acessos às edificações existentes deverão ser mantidos livres ao longo do trecho citado no caput do Art. 1º.

§6º - A execução das obras poderá ser parcial ou totalmente paralisada pela fiscalização da TRANSALVADOR em casos de congestionamento do tráfego.

Art. 2º As obras só poderão ser iniciadas estando à empresa responsável com a autorização emitida pela SUCOM.

Art. 3º Os locais de realização das obras deverão estar devidamente protegidos e sinalizados em conformidade com o ANEXO II do Código de Trânsito Brasileiro, aprovado pelo Art. 1º da Resolução 160, de 22 de abril de 2004 do CONTRAN.

Parágrafo Único - Fica a empresa responsável na obrigatoriedade de disponibilizar o mínimo de 02 (dois) **Painéis de Mensagens Variáveis (PMV's)** em conformidade com o ANEXO I da Portaria TRANSALVADOR nº. 521/2013, publicada no Diário Oficial do Município de 20 de setembro de 2013 a serem utilizados por esta autarquia.

Art. 4º A empresa responsável pela obra fica na obrigatoriedade de disponibilizar o mínimo de 02 (dois) **Monitores de Tráfego** para prestação de serviços de apoio ao tráfego, de acordo com a Portaria TRANSALVADOR nº. 175/2014, publicada no Diário Oficial do Município de 10 de abril de 2014 a serem utilizados por esta autarquia.

Art. 5º É de inteira responsabilidade da Empresa executora a recomposição e pavimentação da pista de rolamento, áreas de estacionamentos, áreas verdes, calçadas (passeios) e a sinalização gráfica anteriormente existente.

PARÁGRAFO ÚNICO - Fica a empresa responsável na obrigatoriedade de comunicar a esta Superintendência a conclusão dos serviços para realização de vistoria técnica no local.

Art. 6º Ficam inalteradas todas as demais condicionantes determinadas por esta Superintendência, pela SINDEC, SEMOB e SUCOM nº. 6.950 / 2015, sob a responsabilidade técnica Empresa de Água e Saneamento S. A. - EMBASA.
Art. 7º O tráfego voltará à normalidade tão logo as condições locais o permitam.

GABINETE DA SUPERINTENDÊNCIA DE TRÂNSITO DO SALVADOR, em 02 de março de 2015.

FABRIZZIO MULLER MARTINEZ
Superintendente Executivo

PORTARIA Nº071/2015

O SUPERINTENDENTE DE TRÂNSITO DO SALVADOR no uso de suas atribuições que lhe são conferidas pela Lei nº. 8725 de 29 de dezembro de 2014,
Considerando a necessidade de ordenar, disciplinar e otimizar o tráfego de veículos e a circulação de pedestre, quando da realização da **"CORRIDA DAS ROSAS"**, promovida pela Federação Bahiana de Atletismo - FBA, conforme expediente nº166495, e licenciamento CLE/SUCOM nº8348,

RESOLVE:

Art. 1º. Promover as seguintes alterações no tráfego de veículos da Orla Marítima, no trecho compreendido entre os bairros da Barra e Ondina, **no dia 08 de março de 2015:**

I - Interdição do tráfego de veículos em geral**, das 05:00 às 11:00,** na Av. Oceânica, no trecho compreendido entre o Largo do Farol da Barra - Barra até os limites com a Av. Adhemar de Barros - Ondina;
II - Os veículos em geral, que habitualmente trafegam pelo trecho interditado especificado no inciso I, terão como opção de tráfego:

a) Sentido Ladeira da Barra/ Ondina: Av. Sete de Setembro, Rua Afonso Celso, Rua Marquês de Caravelas, Rua Miguel Bournier, Largo do Chame - Chame, Av. Centenário.

b) Provenientes do Rio Vermelho / via Orla, e Av. Anita Garibaldi, com destino Barra: Rua Adhemar de Barros, Rua N, Rua Professor Sabino Silva.

Art. 2º. Assegurar o acesso aos residentes e/ou domiciliados nas vias interditadas, mediante comprovação de endereço através de contas de telefone, água, energia elétrica, etc.

Art. 3º. O promotor do evento ficará responsável pela sinalização viária, com acompanhamento técnico da equipe de sinalização da TRANSALVADOR, conforme artigo 95 do Código de Trânsito Brasileiro - CTB.

Art. 4º. A autorização da TRANSALVADOR para realização de evento em via pública não exime o solicitante da necessidade de obtenção da autorização de outros órgãos públicos Municipal, Estadual ou Federal cujos campos de atuação sejam afins às características do evento.

Art. 5º. O público deverá ser compatível à capacidade do espaço, a fim de preservar a segurança dos participantes, e evitar interferência em vias não interditadas.

Art. 6º. O promotor do evento deverá providenciar a presença da Policia Militar, com a finalidade de garantir a Ordem Pública e Segurança do local.

Art. 7º. O tráfego voltará à normalidade tão logo as condições locais o permitam.

GABINETE DA SUPERINTENDÊNCIA DE TRÂNSITO DO SALVADOR, em 04 de março de 2015.

FABRIZZIO MULLER MARTINEZ
Superintendente Executivo

PORTARIA Nº. 072/2015

O SUPERINTENDENTE DA TRANSALVADOR, no uso de suas atribuições, que lhe são conferidas pelo Artigo 16, inciso I, alínea "k" do Regimento Interno aprovado pelo Decreto nº. 19.408 de 18 de março de 2009.

RESOLVE:

Art. 1º - Designar os servidores **Carlos Geraldo Dias Pimentel dos Santos**, matrícula: 2226134, **Eliana Pinheiro da Silva**, matrícula: 2226671, **Renildo Jesus dos Santos**, matrícula: 2226600, **Maria Celeste Coelho Lima**, matrícula: 2225871 e **Luciano Brayner de Cerqueira**, matrícula 2225926, para sob a presidência da primeira, constituírem a Comissão Permanente de Licitação da Superintendência de Trânsito do Salvador - TRANSALVADOR.
Parágrafo único - Nos impedimentos legais o Presidente será substituído por **Eliana Pinheiro da Silva**, matrícula: 2226671.

Art. 2º - Ficam designadas como membros suplentes da referida Comissão os servidores **Guilardo Gomes Muniz**, matrícula: 2226541 e **Emanoel Messias Celestino Lima**, matrícula: 2226415.

Art. 3º - Nas licitações realizadas na modalidade Pregão, qualquer um dos membros da Comissão Permanente de Licitação poderá atuar na condição de Pregoeiro.

GABINETE DA SUPERINTENDÊNCIA DE TRÂNSITO DE SALVADOR, em 04 de março de 2015.

FABRIZZIO MULLER MARTINEZ
Superintendente Executivo

RELAÇÃO DOS AUTOS DE INFRAÇÃO DE TRÂNSITO JULGADOS PELA COMISSÃO DE DEFESA DA ATUAÇÃO CDA II, DESIGNADA ATRAVÉS DA PORTARIA 227/2014- TRANSALVADOR E HOMOLOGADA PELO SR. SUPERINTENDENTE DE TÂNSITO E TRANSPORTE, COM FUNDAMENTO NO CÓDIGO DE TRÂNSITO BRASILEIRO-CTB, LEI Nº 9.503/97 E CONFORME PORTARIA Nº12/99 DO DENATRAN.

SOLICITANTE	PROCESSO	AIT	RESULTADO
ADILSON PINTO BRANDAO	22011-2014	P001877507	INDEFERIDO
ADRIANO MARCOS DAMASIO DE JESUS	14601-2014	F001117148	INDEFERIDO
AGOSTINHO RAIMUNDO DO NASCIMENTO	3705-2014	F001069796	INDEFERIDO
AGOSTINHO RAIMUNDO DO NASCIMENTO	48583-2014	F001188506	INDEFERIDO
AILTON GOMES DO NASCIMENTO	75014-2014	P001839248	INDEFERIDO
ALCEBIADES CELESTINO DE OLIVEIRA	39719-2014	P001936345	INDEFERIDO
ALESSANDRA DA SILVA CRUZ	32944-2014	P001893033	INDEFERIDO
ALEXANDRE BATISTA DA SILVA	29397-2014	P001940004	INDEFERIDO
ALVARO DOURADO PORTELLA POVOAS	53174-2014	P002060341	INDEFERIDO
ANA LUCIA FRANCA BARRETO	28602-2014	R002472331	INDEFERIDO
ANDERSON RODRIGUES GUIMARAES	19663-2014	P001839442	INDEFERIDO
ANDRE ADSON ROCHA DE JESUS	62845-2014	R002605891	INDEFERIDO
ANDRE AGUIAR NUNES DE JESUS	71818-2014	P002061485	INDEFERIDO
ANDRE LUIZ CERQUEIRA DE JESUS	31421-2014	P001935101	INDEFERIDO
ANDRE NERY MARQUES	44084-2014	F001170211	INDEFERIDO
ANDREA CRISTINA KOBAYASHI	21915-2014	P001878703	INDEFERIDO
ANNE CAROLLE B W DOS REIS	44174-2014	F001175165	INDEFERIDO
ANTENOR PIRES DE CARVALHO	68766-2014	P001984642	INDEFERIDO
ANTONIO CARLOS REIS DA SILVA	71716-2014	C017569563	INDEFERIDO
ANTONIO DA COSTA LIMA FILHO	73726-2014	P001981954	INDEFERIDO
ANTONIO DA SILVA CERQUEIRA	68679-2013	F001051819	INDEFERIDO
ANTONIO FONSECA SANTOS JUNIOR	73179-2014	P002072321	INDEFERIDO
ANTONIO JOSE FERREIRA DE OLIVEIRA	6487-2014	F001086516	INDEFERIDO
ANTONIO JOSE FERREIRA DE OLIVEIRA	6489-2014	F001098584	INDEFERIDO
ANTONIO RAFAEL CERQUEIRA	63697-2014	P002048892	INDEFERIDO
ANTONIO SANTOS SILVA	43496-2014	F001169123	INDEFERIDO
ARTHUR BISPO FILHO	979-2014	F001060950	INDEFERIDO
BARBARA DOS SANTOS SOUZA	69544-2014	P001986569	INDEFERIDO
BIANCA SANTANA C DE SOUZA	62270-2013	F001027837	INDEFERIDO
BRUNO CARVALHO SOARES	54521-2014	R002576541	INDEFERIDO
CAETANO TANCREDI	70415-2014	P002007398	INDEFERIDO
CAMILA NASCIMENTO SOBRAL QUEIROZ	33470-2014	P001878593	INDEFERIDO
CARLOS ALBERTO ALVES DE BRITO	90830-2014	P002063136	INDEFERIDO
CARLOS DA CONCEICAO MOREIRA	62438-2014	P001974965	INDEFERIDO
CARLOS EDUARDO DOS SANTOS	48014-2014	R002518703	INDEFERIDO
CARLOS JESUS DOS SANTOS	44404-2014	F001164556	INDEFERIDO
CARLOS VONES DOS SANTOS	8892-2014	F001082026	INDEFERIDO
CARMEN VERONICA D SANTOS ROCHA	68499-2014	P002059044	INDEFERIDO
CARMEN VERONICA D SANTOS ROCHA	68501-2014	P002060311	INDEFERIDO
CAROLINE DOS SANTOS FEITOSA	35965-2014	P001904565	INDEFERIDO
CASSIA MARIA LIMA CASTRO	73794-2014	P001986920	INDEFERIDO
CASSIO LUIS FERREIRA BRAGA	72565-2014	P001979114	INDEFERIDO
CELENITA MARIA B DE JESUS	58090-2014	R002597376	INDEFERIDO
CELESTE AIDA PERRI MEIRELLES	61172-2013	F001026077	INDEFERIDO
CLARA HIKARI ITO	39944-2014	F001167877	INDEFERIDO
CLAUDIO BISPO DOS SANTOS	61143-2013	F001053143	INDEFERIDO
CLAUDIO RAIMUNDO CAMPOS FREITAS	66190-2014	P001965365	INDEFERIDO
CRISTIANE ALMEIDA DA C FERRAZ	36667-2014	F001148711	INDEFERIDO
DANIELA NERI BORGES	74254-2014	P002058333	INDEFERIDO
DANIELE DO CARMO ABDALLA	67494-2013	F001051392	INDEFERIDO
DEILSON OLIVEIRA DE SOUSA	17036-2014	F001118466	INDEFERIDO
DERALDO L DA CRUZ TEIXEIRA	33467-2014	P001865905	INDEFERIDO
DILMAR FONSECA DE ALBERGARIA	4408-2014	F001066140	INDEFERIDO
DIOGENES MAIA VILAS BOAS PINTO	68675-2014	P001161208	INDEFERIDO
DJALMA MIRANDA SANTOS	21910-2014	P001880244	INDEFERIDO
DJALMIRA DE ANDRADE GAIAO	72641-2014	P002008626	INDEFERIDO
DJAN CELESTINO DOS REIS	41870-2014	P001937902	INDEFERIDO
EDEVAN VITORIO DE LIMA	37675-2014	F001161796	INDEFERIDO
EDIVALDO OLIVEIRA ARAUJO	62321-2014	P002061660	INDEFERIDO
EDJAN SANTOS	29476-2014	P001933337	INDEFERIDO
EDMILSON NOBRE LIMA SANTOS	51245-2014	F001182820	INDEFERIDO
EDMUNDO MERCES DOS SANTOS	72870-2014	R002613746	INDEFERIDO
EDSON MUNIZ FERREIRA JUNIOR	18383-2014	P001849008	INDEFERIDO
EDUARDO FERRAZ DOS SANTOS	45525-2014	F001158862	INDEFERIDO
ELENARIO LIMA CAVALCANTE	56635-2014	P001928885	INDEFERIDO
ELIAKIM LIMA VIANA DA SILVA	72036-2014	C018946873	INDEFERIDO
ELIANA MARIA BORGES SILVA	77047-2014	P002039099	INDEFERIDO
ELTON SILVA OLIVEIRA	76261-2014	P002081782	INDEFERIDO
EMANUEL ANTONIO A TEIXEIRA	40445-2014	P001947123	INDEFERIDO
EUGENIO DOS SANTOS REBOUCAS	48679-2014	F001186163	INDEFERIDO
EVANDRO DIAS DOS SANTOS	42088-2014	P001941288	INDEFERIDO
FELICIANO DA SILVA CRUZ	61699-2013	F001034486	INDEFERIDO
FELIPE ANTONIO TERRA	37840-2014	P001951471	INDEFERIDO
FERNANDO NETO PINHO SEIXAS	69779-2014	P002047041	INDEFERIDO
FLORIZIA CAJADO LEITE	19457-2014	P001833251	INDEFERIDO
FRANCILENE MICHELE P DOS SANTOS	51293-2014	F001182165	INDEFERIDO
FRANCISCO ASSIS CARDOSO	17912-2014	F001120546	INDEFERIDO
GERSON PEREIRA MACHADO	40657-2014	P001935949	INDEFERIDO
GILVANIO BARRETO DOS ANJOS	32741-2014	R002493485	INDEFERIDO
GODOFREDO DOS SANTOS NASCIMENTO	64122-2014	P001983107	INDEFERIDO
HILDA EMILIA DE SOUZA COSTA LIMA	65815-2014	P002061388	INDEFERIDO
HOSANA SANTOS SOARES	34579-2014	R002506775	INDEFERIDO
HUMBERTO CORREIA DA SILVA	73698-2014	P001985938	INDEFERIDO
IGUACI CARDOSO MATOS	38764-2014	P001921201	INDEFERIDO
IMPRIMA RECARGA DE CARTUCHO LTDA	45898-2014	P001931000	INDEFERIDO
INES DO CARMO RAIMUNDO BRITO	40800-2014	P001949535	INDEFERIDO
ISRAEL DA SILVA AGAPITO	33541-2014	R002507006	INDEFERIDO
IVANETE NETO SILVA	43867-2014	F001160336	INDEFERIDO
IVANILDA FREIRE COSTA	77467-2014	P001965812	INDEFERIDO
IVONE OLIVEIRA DOS SANTOS NEVES	68529-2014	P001986799	INDEFERIDO
IVONETE ALVES DO S SOARES	41774-2014	P001911777	INDEFERIDO
IZAILDA ROSA DE GOIS	42457-2014	R002504366	INDEFERIDO
JAD SANTOS DO NASCIMENTO	51810-2014	F001181819	INDEFERIDO
JADSON DA SILVA GUIMARAES	60630-2014	P002043867	INDEFERIDO
JAIRO CERQUEIRA DE SANTANA	62543-2014	P002030784	INDEFERIDO
JAIRO MELO PACHECO	4407-2014	F001081355	INDEFERIDO
JANE APARECIDA SILVA DE SANTANA	62703-2014	P002034339	INDEFERIDO
JEFFERSON PASSOS SILVA	61242-2013	F001025281	INDEFERIDO
JOAO BOSCO DA SILVEIRA	40671-2014	P001941216	INDEFERIDO
JOAO CARLOS CERQUEIRA CORREIA	41470-2014	P001912529	INDEFERIDO
JOAO CARLOS DOS SANTOS	18169-2014	P001640458	INDEFERIDO
JOAO JOSE DE LIMA	33265-2014	P001916352	INDEFERIDO
JOAO NUNES DIAS	70045-2014	P002051881	INDEFERIDO
JOAO UBALDO C MUNIZ	15411-2014	F001098769	INDEFERIDO
JOEL DE SOUZA SANTANA	39881-2014	P001920793	INDEFERIDO
JONAS FIGUEIREDO DOS SANTOS	71197-2014	R002633192	INDEFERIDO
JORGE DA SILVA MENDES	73458-2014	P001975801	INDEFERIDO
JORGE LUIS BARBOSA SANTOS	32734-2014	R002468048	INDEFERIDO
JOSE ANTONIO PORTO ANTUNES	48790-2014	F001176591	INDEFERIDO
JOSE CARLOS AUGUSTO DE MELLO	51759-2014	F001187316	INDEFERIDO
JOSE CARLOS DA SILVA SANTOS	19882-2014	P001852923	INDEFERIDO
JOSE DONATO DA MOTA JUNIOR	30123-2014	R002483649	INDEFERIDO

DIÁRIO OFICIAL DO MUNICÍPIO

SOLICITANTE	PROCESSO	AIT	RESULTADO
JOSE JONATHAS S DO NASCIMENTO	4424-2014	F001065267	INDEFERIDO
JOSE JORGE DE ARAUJO ROCHA	15597-2014	F001120432	INDEFERIDO
JOSE MANUEL LOMBA	32721-2014	R002460874	INDEFERIDO
JOSE MARCELINO DA C LESSA	72534-2014	P001984091	INDEFERIDO
JOSE REYNALDO SOUZA GOES	3995-2014	F001087266	INDEFERIDO
JOSEMAR PEDRO DOS SANTOS	40992-2014	P001933156	INDEFERIDO
JULIANA FERREIRA DOS SANTOS	64748-2013	F001034311	INDEFERIDO
JULIO CESAR SILVA REGO	30862-2014	R002495847	INDEFERIDO
JUSELITO BATISTA MARTINS	71587-2014	P001990101	INDEFERIDO
KAYO LIMA BANDEIRA	38790-2014	P001852798	INDEFERIDO
KRISHNA CYNIRA CARVALHO BARBOSA	29647-2014	R002476394	INDEFERIDO
LEANDRO SANTANA DOS SANTOS	48533-2014	F001182052	INDEFERIDO
LECI DIAS DE O CARDOSO	51766-2014	F001182475	INDEFERIDO
LEO RIBEIRO E SILVA SANTOS	11041-2014	F001086920	INDEFERIDO
LEONARDO BATISTA DE FARIAS	33013-2014	P001875497	INDEFERIDO
LEONARDO BATISTA DE FARIAS	33016-2014	P001875508	INDEFERIDO
LEONARDO FRAGUEIRO FERNANDEZ	29643-2014	P001891307	INDEFERIDO
LIDIANE LIMA SANTOS	65665-2014	P001988148	INDEFERIDO
LORENA CASSIA R MARQUES	56572-2014	P001969957	INDEFERIDO
LUCIA HELENA DE SOUZA	44906-2014	F001166793	INDEFERIDO
LUCIA MARIA REGIS DE SOUZA	65861-2014	P001986647	INDEFERIDO
LUCIANO MOREIRA DA SILVA CRUZ	49642-2014	F001187731	INDEFERIDO
LUCIANO PRIMO BORGES DE BARROS	19793-2014	P001821037	INDEFERIDO
LUCIANO SILVA	44320-2014	F001156280	INDEFERIDO
LUCIENE DE SOUZA FERREIRA	75532-2014	P001979512	INDEFERIDO
LUIS CLAUDIO DE QUEIROS SANTOS	3634-2014	F001094708	INDEFERIDO
LUIZ ANTONIO CELES LIMA	62187-2013	F001039021	INDEFERIDO
LUIZ AUGUSTO SANT ANA BARRETTO	51516-2014	F001187154	INDEFERIDO
LUIZ CARLOS SILVA	63392-2014	P002040473	INDEFERIDO
LUIZ CARLOS SOUZA DE JESUS	61213-2013	F001029115	INDEFERIDO
LUIZ DOS REIS SANTOS	33302-2014	P001938721	INDEFERIDO
MARCELA FUKUE FUKUTAKI	72880-2014	R002612191	INDEFERIDO
MARCELO CEZAR VIVAS	68268-2014	P001986573	INDEFERIDO
MARCELO DA SILVA COSTA	44781-2014	P001905547	INDEFERIDO
MARCELO DOS SANTOS NASCIMENTO	46143-2014	P001972072	INDEFERIDO
MARCELO E SOUZA DE ALMEIDA	62470-2014	R002582910	INDEFERIDO
MARCELO LISBOA DOS PASSOS FREITAS	62107-2013	F001030126	INDEFERIDO
MARCIO BITTENCOURT BARBOSA MATIAS	48786-2014	F001174703	INDEFERIDO
MARCOS FELIX DE CARVALHO SILVA	48677-2014	F001180543	INDEFERIDO
MARIA ANDRADE DA SILVA	62888-2014	P001987151	INDEFERIDO
MARIA JEANETE SANTOS ABREU	38097-2014	P001920023	INDEFERIDO
MARIA POSSENTE VASCONCELOS	75503-2014	P001990961	INDEFERIDO
MARIANA DE SOUZA C RIBERIO	24934-2014	P001883493	INDEFERIDO
MARILENE CERQUEIRA NUNES	38338-2014	P001900786	INDEFERIDO
MARINA DE ARAUJO KALID	74768-2014	P002073447	INDEFERIDO
MARINEIDE CARDOSO DE SOUZA	41807-2014	F001167746	INDEFERIDO
MARIO ROGERIO MERCURI	21220-2014	P001588213	INDEFERIDO
MARISETE AFONSO DE SALES	48663-2014	F001182549	INDEFERIDO
MARIVALDO DOS SANTOS COSTA	65479-2013	F001059383	INDEFERIDO
MAURICIO PEREIRA DA SILVA	72610-2014	P001987174	INDEFERIDO
MAYARA PIETRA S DE OLIVEIRA	32667-2014	P001913879	INDEFERIDO
MAYRA KARINE DOS S OLIVEIRA	73421-2014	P001928946	INDEFERIDO
MICHELE DE ARAUJO CAMPOS	34669-2014	F001156337	INDEFERIDO
MICHELY ALVES DIAS	59421-2014	R002588598	INDEFERIDO
MONICA VIRGINIA DE MORAES SANTANA	62040-2014	P002047007	INDEFERIDO
MYRTIS ARAUJO DOS REIS	41837-2014	F001174994	INDEFERIDO
NAIR LORENA GASPAR NONATO DA SILVA	18830-2014	P001852927	INDEFERIDO
NANCY DE ANDRADE MOREIRA	48094-2014	F001182358	INDEFERIDO
OSMARIO JOSE DA SILVA	71243-2014	P002000520	INDEFERIDO
OSVALNICE SEIXAS ROMANI	44059-2014	P001931422	INDEFERIDO
PAULO ANTONIO DE SOUZA MESQUITA	75319-2014	P001984780	INDEFERIDO
PAULO ANTONIO V R LANDULFO	39676-2014	P001925668	INDEFERIDO
PAULO CESAR DE SOUZA MENDES	68587-2013	F001052766	INDEFERIDO
PAULO DA COSTA PENNA	674-2014	F001070687	INDEFERIDO
PAULO MATEUS MATOS DA CONCEICAO	60757-2013	F001022946	INDEFERIDO
PAULO ROBERTO BATISTA DE OLIVEIRA	74820-2014	P002080248	INDEFERIDO
PAULO ROBERTO VIEIRA DOS SANTOS	2382-2014	F001090709	INDEFERIDO
PEDRICO DOS SANTOS	58200-2014	R002577249	INDEFERIDO
PEDRO SACRAMENTO DE MATOS	41147-2014	F001164403	INDEFERIDO
PEDRO SACRAMENTO DE MATOS	4426-2014	F001093279	INDEFERIDO
RAIMUNDO BORGES MENDES	16835-2014	F001115980	INDEFERIDO
RAIMUNDO CARVALHO DE ASSIS FILHO	29504-2014	P001938398	INDEFERIDO

SOLICITANTE	PROCESSO	AIT	RESULTADO
RAIMUNDO NONATO VIEIRA DE CARVALHO	39395-2014	P001900646	INDEFERIDO
REGINALDO GONCALVES DOS SANTOS	29924-2014	R002487696	INDEFERIDO
REGINALDO GONCALVES DOS SANTOS	29928-2014	R002476960	INDEFERIDO
REGINALDO SALES DOS SANTOS	73495-2014	P002060570	INDEFERIDO
RENATA CELESTE SILVA PASSOS	49783-2014	F001187063	INDEFERIDO
RICARDO ANDRE DA SILVA E SOUZA	43657-2014	R002517953	INDEFERIDO
RICARDO DE ALMEIDA DANTAS	77221-2014	P001993534	INDEFERIDO
ROBERTTO LEMOS E CORREIA	44271-2014	F001159833	INDEFERIDO
ROLUZIALVO DOS SANTOS ARAUJO	48567-2014	F001182628	INDEFERIDO
RONALD VELAME DE AZEVEDO	44503-2014	F001166128	INDEFERIDO
RONALDO APARECIDO F BORGES	56991-2014	R002584195	INDEFERIDO
RONALDO CORREIA DE ARAUJO	43853-2014	F001164308	INDEFERIDO
ROSANGELA SEIXAS RIO	71354-2014	R002602689	INDEFERIDO
RUDIVAL BATISTA DE AQUINO GOMES	44510-2014	F001165856	INDEFERIDO
RUY ALBERTO DE ASSIS E SOBRINHO	48377-2014	F001187914	INDEFERIDO
SELMA MARIA ARAUJO DOS SANTOS	48602-2014	F001181663	INDEFERIDO
SERGIO PAULO M B DOS REIS	34668-2014	R002511724	INDEFERIDO
SILVIO VIEIRA DE ARAUJO	64007-2014	P002013662	INDEFERIDO
SINVALDO JOSE G VIEIRA	22834-2014	P001862708	INDEFERIDO
SOLUCAO LOGISTICA LTDA EPP	75819-2014	P001941195	INDEFERIDO
SOLUCAO LOGISTICA LTDA EPP	75840-2014	P002036130	INDEFERIDO
SORAYA MORADILLO PINTO	48817-2014	F001181001	INDEFERIDO
SUZANA DA PAIXAO DE MATOS	44937-2014	F001167572	INDEFERIDO
TAIANE SOUZA PAIXAO	58115-2014	R002574681	INDEFERIDO
TATIANA BARROS ALVES	48950-2014	F001183531	INDEFERIDO
TEREZINHA DA SILVA MARTINS	15299-2014	F001091816	INDEFERIDO
THAUAN SANTANA SANTOS	75713-2014	P002051895	INDEFERIDO
THIAGO DZIEDICZ VILLANUEVA PUERTAS	51058-2014	F001181945	INDEFERIDO
THIAGO OLIVEIRA SILVA	73923-2014	P001952316	INDEFERIDO
TIC DIST DE BEBIDAS LTDA	30058-2014	P001908055	INDEFERIDO
UBIRACI QUINTELA PIMENTEL SIMAS	46138-2014	P001660032	INDEFERIDO
UELITON FIGUEIREDO DE OLIVEIRA	68189-2014	P002059650	INDEFERIDO
UENDEL DUARTE MATOS	47892-2014	P001972705	INDEFERIDO
VALDEBAN DA SILVA	29530-2014	R002504600	INDEFERIDO
VALDIR PEREIRA BARROS	63829-2014	P001986098	INDEFERIDO
VALDIR PEREIRA BARROS	63811-2014	P002045327	INDEFERIDO
VANESSA MORAES DE SOUSA	68550-2014	P001984277	INDEFERIDO
VERONICA ANDRADE B DE A SILVA	70011-2014	P001989830	INDEFERIDO
VIVALDO FAHEL FILHO	30268-2014	R002500552	INDEFERIDO
VLAUDIMIR SANTOS DAVID DE SOUZA	63375-2014	R002583427	INDEFERIDO
WALTER SILVA ANDRADE	77798-2014	P001965588	INDEFERIDO
WASHINGTON CONCEICAO DA SILVA	65302-2014	C018652689	INDEFERIDO
ADRIANO CLAUDIO PIRES RIBEIRO	46049-2014	P001952087	DEFERIDO
ADRIANO JOSE JESUS DE SOUZA	50678-2014	F001190857	DEFERIDO
AILTON SANTA ROSA	53459-2014	F001186147	DEFERIDO
AILTON SANTA ROSA	53461-2014	F001186084	DEFERIDO
ALBERTINO SAMPAIO DA SILVA JUNIOR	34904-2014	P001646520	DEFERIDO
ALESSANDRA OLIVEIRA DE MOURA	58003-2014	P002021212	DEFERIDO
ALESSANDRO JESUS SANTOS	36804-2014	P001906571	DEFERIDO
ALEX WERLEY MACHADO DOS SANTOS	61469-2014	P002047693	DEFERIDO
AMAURI DA SILVA CARDOSO	52773-2014	F001187207	DEFERIDO
AMAURILIO DA SILVA SANTOS	52908-2014	F001193836	DEFERIDO
ANA CLAUDIA ANUNCIACAO DA SILVA	39838-2014	P001915759	DEFERIDO
ANDERSON SOARES CALDAS	59035-2014	P002031166	DEFERIDO
ANDRE LUIS DA CUNHA CEUTA	41592-2014	F001174047	DEFERIDO
ANDRE LUIS OLIVEIRA DE SOUSA	72343-2014	P001988852	DEFERIDO
ANDRE LUIZ DOS SANTOS MARTINS	47486-2014	F001172169	DEFERIDO
ANDREIA ALVES DA SILVA	41880-2014	P001530142	DEFERIDO
ANDRESON SOUZA DE NOVAIS	55041-2014	F001190643	DEFERIDO
ANTONIO ANDRADE NERY	67390-2014	P002067852	DEFERIDO
ANTONIO CARLOS ANDRADE DE OLIVEIRA	45451-2014	P002034117	DEFERIDO
ANTONIO CARLOS SCHIMIDT	76964-2014	P001983252	DEFERIDO
ANTONIO FERNANDO G MENEZES	69452-2014	P001979084	DEFERIDO
ANTONIO JOSE FERREIRA DE OLIVEIRA	49282-2014	F001184066	DEFERIDO
ANTONIO PEDRO G DE FARIAS FILHO	53519-2014	F001186013	DEFERIDO
ANTONIO RAIMUNDO SANTOS SOUSA	55326-2014	R002557369	DEFERIDO
ANTONIO SERGIO DO AMARAL	41914-2014	P001929645	DEFERIDO
ARLINDO IRMAO DE LIMA	72581-2014	P001989412	DEFERIDO
AZIZO JORGE MOYSES FILHO	47273-2014	F001174075	DEFERIDO
BENEDITO DOREMBERG M DE AZEVEDO	52224-2014	P001945595	DEFERIDO
BENEDITO FLANER C COSTA	38990-2014	P001906599	DEFERIDO
CARLA JAQUELINE VIEIRA LAGO	62443-2014	P002021878	DEFERIDO

SOLICITANTE	PROCESSO	AIT	RESULTADO
CARLOS ALBERTO ALVES DE JESUS	48958-2014	F001185840	DEFERIDO
CARLOTA SOARES DE MAGALHAES	62818-2014	P002051927	DEFERIDO
CAROLINA ROCHA DE LIMA	46240-2014	P001959496	DEFERIDO
CASEMIRO FIGUEIRA ANDRADE	39834-2014	P001910775	DEFERIDO
CLAUDIA AZEVEDO DE JESUS	35119-2014	R002514690	DEFERIDO
CLAUDIA DO ROSARIO RABELO	38437-2014	P001907334	DEFERIDO
CLAUDIO SANTOS MOTA	34896-2014	P001920981	DEFERIDO
CLEBER CASSIANO DOS SANTOS FREITAS	72711-2014	R002591414	DEFERIDO
CLEBER FIGUEREDO SILVA	54389-2014	F001192579	DEFERIDO
CLEITON ARAUJO DOS SANTOS	41471-2014	F001169325	DEFERIDO
CLODES CARVALHO SANTOS	30722-2014	P001938714	DEFERIDO
CLOVIS DE BRITO	41579-2014	P001912508	DEFERIDO
CRISTIAN BATISTA MEDEIROS CARDOSO	39527-2014	P001935941	DEFERIDO
CRISTIANO ROCHA ARAUJO	65326-2014	P001988149	DEFERIDO
CRISTINA MARIA DA SILVA	62170-2014	R002610853	DEFERIDO
DAILTON SILVA GOMES	73516-2014	P001982596	DEFERIDO
DAILTON SILVA GOMES	39877-2014	P001952970	DEFERIDO
DANIEL GUIMARAES ARGOLO	57263-2014	R002561612	DEFERIDO
DANILO GOMES DE CARVALHO	51072-2014	R002554634	DEFERIDO
DEBORA LIMA SACRAMENTO	77695-2014	P001998489	DEFERIDO
DIMITRIOS IOANNIS N IOANNOU	53687-2014	F001186288	DEFERIDO
DINALDO DOS SANTOS	54572-2014	F001189407	DEFERIDO
DINALDO DOS SANTOS	54571-2014	F001184756	DEFERIDO
DULCE MARIA BASTOS T MASCARENHAS	39090-2014	P001953961	DEFERIDO
EDELZUITO ELIODORIO DOS SANTOS	50762-2014	F001191672	DEFERIDO
EDELZUITO FERREIRA DO ROSARIO	39069-2014	P001917727	DEFERIDO
EDGARD RAMOS DE ARAUJO FILHO	49754-2014	R002547822	DEFERIDO
EDIVALDO OLIVEIRA PINHEIRO	50237-2014	R002541158	DEFERIDO
EDMUNDO MARTINS	54788-2014	F001186695	DEFERIDO
EDSON PEREIRA DOS SANTOS JUNIOR	42089-2014	P001931786	DEFERIDO
EDUARDO DA CRUZ BOMFIM	52782-2014	F001189426	DEFERIDO
EDVALDO DE ARAUJO	43489-2014	F001172895	DEFERIDO
EDVALDO SANTOS DA CUNHA	38891-2014	P001907557	DEFERIDO
ELCI TERESA ANTEQUEIRA MARAN	52707-2014	P002034593	DEFERIDO
ELIAS CONCEICAO DE OLIVEIRA	54507-2014	F001184099	DEFERIDO
EMERSON ROCHA NASCIMENTO	49613-2014	F001183801	DEFERIDO
ERALDO FERREIRA DOS SANTOS	50044-2014	R002548923	DEFERIDO
EULER ANDRADE CRAVO	32894-2014	P001917537	DEFERIDO
EUZEBIO DA SILVA NERY	65691-2014	P001988274	DEFERIDO
EVANILDO DO CARMO ASSIS	50011-2014	P002037247	DEFERIDO
EVERTON JOSE REGO P DE ANDRADE	46957-2014	P001945386	DEFERIDO
FELIPE AUGUSTO DIAS ALVES	47253-2014	R002534387	DEFERIDO
FERNANDO ALVES CORREIA	46199-2014	R002524477	DEFERIDO
FLORISVALDO FERRAZ PENA	59242-2014	P001917630	DEFERIDO
FRANCISCO ALVES NETO	55369-2014	P002054348	DEFERIDO
FRANCISCO SILVA SANTOS	73921-2014	R002589927	DEFERIDO
GABRIEL ALVES DE SOUSA	62745-2014	P001984752	DEFERIDO
GABRIEL FERNANDES SENA	32443-2014	P001913500	DEFERIDO
GEDEON DUARTE	77204-2014	P001940569	DEFERIDO
GERALDO DOS SANTOS RIBEIRO	47587-2014	R002532965	DEFERIDO
GETULIO CAMBRAIA DA FONSECA	58542-2014	R002569092	DEFERIDO
GILBERTO DA SILVA	38814-2014	P001911708	DEFERIDO
GILMAR FERREIRA DA SILVA	72551-2014	P001990916	DEFERIDO
GISELE OLIVEIRA MOTA DA SILVA	77285-2014	P001993711	DEFERIDO
GISOLINDO BANDEIRA C ASSUMPCAO	62499-2014	R002572993	DEFERIDO
GISOLINDO BANDEIRA CRUZ ASSUNCAO	31024-2014	R002482430	DEFERIDO
GRISELDA MARIA S FRAGA	46164-2014	F001170517	DEFERIDO
HEIDI MARQUES APEL	41762-2014	P001917720	DEFERIDO
HELENETE ANDRADE ALVES	54981-2014	F001199680	DEFERIDO
HERMA MAGARETH MELLO	47016-2014	F001180393	DEFERIDO
HUANG PING YUNG	47212-2014	R002530157	DEFERIDO
HUMBERTO CHAGAS CORREIA	45717-2014	F001175363	DEFERIDO
HUMBERTO MAGALHAES AZEVEDO FILHO	60346-2014	R002581158	DEFERIDO
IGOR DE SENA PEREIRA	43505-2014	F001169989	DEFERIDO
IGOR DE SOUZA SILVA	71704-2014	C017473786	DEFERIDO
IGOR DE VASCONCELOS CORTES	56152-2014	P001982832	DEFERIDO
IGOR LEONARDO GOMES DE SOUZA	53828-2014	F001186542	DEFERIDO
IGOR ROBERTO EPIFANIO	29448-2014	R002478071	DEFERIDO
IHASMINE ALMEIDA CUNHA VINAGRE	61661-2014	R002588145	DEFERIDO
ILZA AVENA FRANCA DE SOUZA	49102-2014	F001185424	DEFERIDO
ISRAEL RUFINO DOS SANTOS NETO	53647-2014	F001185710	DEFERIDO
ITALO VAGNER NASCIMENTO AROUCA	39918-2014	P001957043	DEFERIDO

SOLICITANTE	PROCESSO	AIT	RESULTADO
ITEC INST TEC E EQP DE LABORAT LTDA	49061-2014	F001173133	DEFERIDO
JAILTON COSME DOS SANTOS JUNIOR	47724-2014	R002539943	DEFERIDO
JANDERSON HENRIQUE GUIMARAES	39763-2014	P001920050	DEFERIDO
JOAO CONCEICAO SANTIAGO	46650-2014	F001173767	DEFERIDO
JOAO HENRIQUE VIEIRA S OLIVEIRA	55575-2014	C015861945	DEFERIDO
JOEL RIBEIRO DA SILVA	60221-2014	R002566039	DEFERIDO
JORGE AUGUSTO CERQUEIRA ARAUJO	49466-2014	F001185669	DEFERIDO
JORGE FERREIRA DOS SANTOS FILHO	38271-2014	P001702124	DEFERIDO
JORGE GOMES DOS SANTOS SOBRINHO	54393-2014	F001179705	DEFERIDO
JORGE LUIZ BECKER	53632-2014	F001191493	DEFERIDO
JOSE ALBERICO R DE VASCONCELOS	41601-2014	P001929777	DEFERIDO
JOSE ALBERTO LIMA DOS SANTOS	51160-2014	F001190031	DEFERIDO
JOSE AUGUSTO FREITAS DA SILVA	66209-2014	P001988135	DEFERIDO
JOSE AUGUSTO PEREIRA DA SILVA	53579-2014	R002563528	DEFERIDO
JOSE BENEDITO ASSUNCAO	54790-2014	P002045288	DEFERIDO
JOSE CARLOS ADORNO ALVES	46653-2014	P001909560	DEFERIDO
JOSE CARLOS DA COSTA	40315-2014	P001910581	DEFERIDO
JOSE CARLOS F RODRIGUEZ	73532-2014	P001985956	DEFERIDO
JOSE CLEUNILDO DA C CAVALCANTI	53857-2014	F001187146	DEFERIDO
JOSE DA SILVA TAVARES FILHO	55826-2014	P002039541	DEFERIDO
JOSE MILTON FERREIRA DOS SANTOS	47440-2014	F001179593	DEFERIDO
JOSE NILSON DA PAIXAO SALOMAO	69690-2014	R002590222	DEFERIDO
JOSE TORRES FERNANDEZ	50179-2014	F001180001	DEFERIDO
JOSE VILTON MARTINS DE OLIVEIRA	39683-2014	P001923017	DEFERIDO
JOSELIA SILVA NASCIMENTO	32904-2014	P001857600	DEFERIDO
JOSELITO R DE MIRANDA JUNIOR	72562-2014	P001977416	DEFERIDO
JOSEMAR PEREIRA LIMA	50969-2014	R002575380	DEFERIDO
JOSLAN BATISTA DA PAIXAO	51964-2014	P002020741	DEFERIDO
JUAN ANTONIO S CABRERA	51929-2014	F001192176	DEFERIDO
JULIANA GONZAGA DOS SANTOS	31448-2014	P001892873	DEFERIDO
JULIANO PEREIRA DE ARAUJO	56862-2014	F001194052	DEFERIDO
JULIVAL SANTANA RAMOS	53785-2014	F001189005	DEFERIDO
JUVENAL ARAUJO DA SILVA	36155-2014	P001904992	DEFERIDO
KARINA SANTOS DE JESUS	51484-2014	F001185498	DEFERIDO
KATZAMAN PAULO DA SILVA	51247-2014	F001190278	DEFERIDO
KLEBER BONFIM DE CARVALHO	47617-2014	F001180098	DEFERIDO
LAZARO MATHEUS SANTOS GOMES	51054-2014	R002555401	DEFERIDO
LEILA LOPES DE ANDRADE	62055-2014	P001869845	DEFERIDO
LEOMAR FREIRE DE CARVALHO	53165-2014	F001185478	DEFERIDO
LEONARDO SILVA FORTUNATO PEREIRA	56874-2014	F001200873	DEFERIDO
LICINIO FONSECA DA COSTA	47351-2014	F001171364	DEFERIDO
LIEGE FEDULO LEAL ARAUJO	50979-2014	R002542532	DEFERIDO
LILIAN NUNES DE OLIVEIRA MACHADO	53695-2014	F001187087	DEFERIDO
LISLANE CARDOSO FAUAZE	38799-2014	P001918245	DEFERIDO
LUCAS ALMEIDA MASCARENHAS MAIA	38818-2014	P001924646	DEFERIDO
LUCAS DE FREITAS SANTANA	47721-2014	F001185674	DEFERIDO
LUCAS FRANKLIN ALMEIDA SILVA	38746-2014	P001917814	DEFERIDO
LUCAS PITHON BITTENCOURT	55224-2014	R002557260	DEFERIDO
LUCIANA SANTOS DA SILVA	44295-2014	P001947929	DEFERIDO
LUIS CARLOS DOS SANTOS JUNIOR	62114-2014	P001983168	DEFERIDO
LUIS CLAUDIO CHAGAS SILVA	75486-2014	P001978240	DEFERIDO
LUIS ROBERTO SANTOS MADUREIRA	54875-2014	F001195886	DEFERIDO
LUIS SERGIO GODINHO COSTA	52367-2014	F001184097	DEFERIDO
LUIS SERGIO MELO	54442-2014	F001191395	DEFERIDO
LUIZ CLAUDIO DOS SANTOS REIS	63838-2014	P002019957	DEFERIDO
LUIZ FERNANDO NASCIMENTO DA SILVA	56645-2014	R002559407	DEFERIDO
MACARIO BEZERRA DE ARAUJO FILHO	41603-2014	P001932930	DEFERIDO
MADISON DE ALMEIDA LIMA	38705-2014	P001903791	DEFERIDO
MANOEL DOS SANTOS DE ALMEIDA	38747-2014	P001942597	DEFERIDO
MANOEL DOS SANTOS DE ALMEIDA	38749-2014	P001923750	DEFERIDO
MANOEL SILVA SOUZA	52701-2014	R002550174	DEFERIDO
MANUEL FIUZA ANUNCIACAO	44195-2014	P001950395	DEFERIDO
MARCELO LOPES DE CERQUEIRA	53107-2014	F001185314	DEFERIDO
MARCELO MIDLEJ ROCHA	53802-2014	F001186261	DEFERIDO
MARCELO PEREIRA DE MELO BRITO	43493-2014	P001912284	DEFERIDO
MARIA ALICE DURAES DE ARAUJO	52449-2014	R002578528	DEFERIDO
MARIA DE FATIMA SOUSA	74019-2014	P001647759	DEFERIDO
MARIA ISABELLA DE OLIVEIRA SIMOES	54631-2014	F001186019	DEFERIDO
MARIA LUCIENE DE OLIVEIRA GUIMARAES	52239-2014	F001189198	DEFERIDO
MARIO SERGIO JESUS DA PAIXAO	74263-2014	P002070908	DEFERIDO
MARISSOL DO VALE GOIS	31194-2014	P001890660	DEFERIDO
MARLENE DE BARROS SOUZA	28994-2014	F001131594	DEFERIDO

DIÁRIO OFICIAL DO MUNICÍPIO

SOLICITANTE	PROCESSO	AIT	RESULTADO
MARLENE DE BARROS SOUZA	33344-2014	R002491266	DEFERIDO
MAURICIO DE CERQUEIRA COSTA	45836-2014	P001926290	DEFERIDO
MELISSA CORDOVA OLIVEIRA	54767-2014	F001199979	DEFERIDO
MICHEL BITENCOURT BARRETTO	50799-2014	F001191209	DEFERIDO
MICHELY ALVES DIAS	59430-2014	R002591607	DEFERIDO
MIGUEL LEAL ANDRADE NETO	43350-2014	F001170013	DEFERIDO
MILENA BRITTO BARRETTO	32850-2014	R002416166	DEFERIDO
MONICA DE OLIVEIRA SANTOS	49425-2014	F001156862	DEFERIDO
NADJA CONCEICAO OLIVEIRA LOPES	50747-2014	F001185120	DEFERIDO
NADSON ROBERTO DA SILVA	71150-2014	R002602349	DEFERIDO
NAIR FARIA DE ALMEIDA ANDRADE	53176-2014	F001186810	DEFERIDO
NATANAEL GOMES BITTENCOURT	38016-2014	P001908142	DEFERIDO
NEWTON SAMPAIO MOUTINHO	58076-2014	P002027538	DEFERIDO
NIVALDO DOS SANTOS AQUINO	63946-2014	P002061279	DEFERIDO
NORMA SUELI DE JESUS GOMES COSTA	54315-2014	R002557296	DEFERIDO
ORIVALDO FERNANDES PRADO	62501-2014	R002590882	DEFERIDO
OSCAR BARRETO DE ALMEIDA	68753-2014	P001980384	DEFERIDO
PAULO FERNANDO DA PAIXAO ORGE	49505-2014	F001179372	DEFERIDO
PAULO SERGIO BARRETO DA SILVA	65455-2014	P001974797	DEFERIDO
PAULO SERGIO R DOS SANTOS	50683-2014	F001190118	DEFERIDO
PEDRO ALVES DA SILVA	53704-2014	F001193944	DEFERIDO
POLICIA MILITAR DO EST DA BAHIA	61835-2014	R002578518	DEFERIDO
RAFAEL DE SOUZA LIRA	55385-2014	R002565696	DEFERIDO
RAFAEL LEITE VELLOSO	43301-2014	F001174363	DEFERIDO
RAFAELA ARAUJO C BRANCO VERAS	57058-2014	R002576511	DEFERIDO
RAIMUNDO CAVALCANTI VELOSO	76859-2014	P001997734	DEFERIDO
RAIMUNDO LUIZ PINTO DOS SANTOS	39940-2014	P001942199	DEFERIDO
REGINA MARIA O DE MACEDO	53307-2014	F001189278	DEFERIDO
RENATO LUIS SILVA CEZAR	53117-2014	F001192836	DEFERIDO
RHAIANA BARBOSA SILVA	52027-2014	F001186776	DEFERIDO
RICARDO DIEGO VIEIRA VIDAL	47880-2014	R002539641	DEFERIDO
RICARDO SANTANA BESSA	56241-2014	R002563127	DEFERIDO
RICARDO SANTOS LEITE	52442-2014	R002563187	DEFERIDO
ROBERTO MARIANO CERQUEIRA	52582-2014	F001192826	DEFERIDO
ROBERTO MARTINS NOGUEIRA	38847-2014	P001943623	DEFERIDO
ROBERTO ROSALINO AVILA SILVERO	60855-2014	R002602522	DEFERIDO
ROBERTTO LEMOS E CORREIA	45727-2014	P001948765	DEFERIDO
ROBSON DOS SANTOS SILVA	63615-2014	P002027463	DEFERIDO
RODRIGO FERREIRA RIBEIRO	46524-2014	R002531427	DEFERIDO
ROMULO OLIVEIRA DE CARVALHO	53224-2014	F001186065	DEFERIDO
SALOMAO JOSE DE SANTANA	52589-2014	F001199123	DEFERIDO
SANDRA B PIMENTEL CAVALCANTE	51877-2014	F001184657	DEFERIDO
SERGIO PEDRO BATISTA	67345-2014	P002067834	DEFERIDO
SILVIO CESAR NONATO DOS SANTOS	57116-2014	F001181937	DEFERIDO
SISLEIA LEAL SANTOS	52413-2014	P002031881	DEFERIDO
SIVANILSON SECUNDINO BARBOSA	41672-2014	P001945732	DEFERIDO
SOMACIO ANDRADE BRITO	66440-2014	P002050027	DEFERIDO
TAIANE CRISTINA LEITE DA SILVA	25401-2014	P001873458	DEFERIDO
TANIA MARIA VIEIRA DA SILVA	50177-2014	F001181166	DEFERIDO
THIAGO ROCHAEL ANDRADE	47429-2014	F001184252	DEFERIDO
TIAGO MATHEUS PINHEIRO	66680-2014	R002594614	DEFERIDO
UBIRATAN ALMEIDA MARTINS	61295-2014	P001984669	DEFERIDO
UENDEL BITTENCOURT ALELUIA REIS	41490-2014	P001948561	DEFERIDO
VALTER NEVES DAS CHAGAS JUNIOR	50848-2014	F001185257	DEFERIDO
WALMIR MENDONCA PAIM	45551-2014	P001904477	DEFERIDO
ZAIRA MAGDA LISBOA PIRES	68504-2014	P002048189	DEFERIDO
ADALBERTO DA COSTA DOREA	67922-2014	P001995068	ADVERTÊNCIA
ADILSON GUEDES DE CARVALHO FILHO	56926-2014	R002576572	ADVERTÊNCIA
ADRIANO DA SILVA BRITO	64232-2014	P001995410	ADVERTÊNCIA
AILDA MARIA PEREIRA BRITO	46896-2014	P001931897	ADVERTÊNCIA
ALEX DE ALMEIDA OLIVA FILHO	20177-2014	P001876341	ADVERTÊNCIA
ALISSON DE OLIVEIRA	63918-2014	P002055917	ADVERTÊNCIA
ANDRE T GUEDES NETO	41755-2014	P001929561	ADVERTÊNCIA
ANTONIO A DE LIMA PEREIRA	66113-2014	R002622098	ADVERTÊNCIA
ANTONIO GILBERTO F MARTINS	57172-2014	R002570773	ADVERTÊNCIA
BARTOLOMEU QUADROS OLIVEIRA	50760-2014	P002039047	ADVERTÊNCIA
BRUNO SOUZA BARROS	59883-2014	P002062124	ADVERTÊNCIA
CARLITO JOSE DOS SANTOS	50615-2014	R002541712	ADVERTÊNCIA
CARLOS ANDRE DO CARMO SANTANA	64963-2014	P002001605	ADVERTÊNCIA
CARLOS ANTONIO ALVES DA SILVA	66414-2014	P001984019	ADVERTÊNCIA
CAROLINA SANTANA DE OLIVEIRA	64100-2014	R002609097	ADVERTÊNCIA
CARY CINTRA DE QUEIROZ	64558-2014	R002596684	ADVERTÊNCIA

SOLICITANTE	PROCESSO	AIT	RESULTADO
CESAR MUHANA DAU	40565-2014	R002511576	ADVERTÊNCIA
DANIELA CORREIA FERNANDES	28823-2014	P001897925	ADVERTÊNCIA
DANIELLA MARIA CASTELO B S COSTA	59248-2014	R002588628	ADVERTÊNCIA
EDILBERTO RAMOS PINTO	72761-2014	R002642613	ADVERTÊNCIA
ELIO RODRIGUES CARVALHO	58211-2014	R002575153	ADVERTÊNCIA
ELIOMAR PEREIRA DA SILVA	64412-2014	P001991967	ADVERTÊNCIA
EMANUEL JOSE DE SANTANA	60791-2014	R002584053	ADVERTÊNCIA
ENEILA TIARA SENA SANTOS	64926-2014	P001914261	ADVERTÊNCIA
FABIO SIMOES DE OLIVEIRA	39432-2014	P001939940	ADVERTÊNCIA
FELIPE MARTINS CERQUEIRA MILITAO	49841-2014	P002024498	ADVERTÊNCIA
FERNANDA PATURY BARREIROS	46277-2014	P001970890	ADVERTÊNCIA
FRANCISCO CLAUDENIR DE LIMA	65234-2014	P001902522	ADVERTÊNCIA
GIBRAN ARGOLO MEIRA	29912-2014	R002478467	ADVERTÊNCIA
GILBERTO RODRIGUES MARTINS	72853-2014	R002614396	ADVERTÊNCIA
GLORIA RUBIA MATOS NEVES	56993-2014	R002578424	ADVERTÊNCIA
IGOR ANDRADE DOS SANTOS	61805-2014	R002581258	ADVERTÊNCIA
ISMAEL FIUZA RAMOS	34452-2014	R002487796	ADVERTÊNCIA
IVANDRO MARTINS	49986-2014	P002034561	ADVERTÊNCIA
JAQUELINE GUIMARAES CAVALCANTE	55861-2014	P002046578	ADVERTÊNCIA
JIRLEY MAURE P DE OLIVEIRA SILVA	32182-2014	R002481130	ADVERTÊNCIA
JOEL DE CARVALHO DA SILVA	66064-2014	P001986260	ADVERTÊNCIA
JOSE JORGE C GOMES	44098-2014	P001931215	ADVERTÊNCIA
JOSE RENATO DE MOURA	62951-2014	P002025031	ADVERTÊNCIA
JUDISON JOSE LOPES JUNIOR	18443-2014	P001881269	ADVERTÊNCIA
JUNIOR OLIVEIRA DO CARMO	48945-2014	P001811644	ADVERTÊNCIA
LEONARDO ARAUJO SANTOS	57694-2014	R002574898	ADVERTÊNCIA
LUCAS DE ALMEIDA BARRETO	17932-2014	P001839192	ADVERTÊNCIA
LUCIANO FREITAS MACIEL	70288-2014	R002617357	ADVERTÊNCIA
LUIZA DE LIMA TAVARES	64613-2014	R002599101	ADVERTÊNCIA
MARIA DA CONCEICAO DA SILVA REIS	64540-2014	P002027699	ADVERTÊNCIA
MARIA DA CONCEICAO DE O RESENDE	70060-2014	R002600074	ADVERTÊNCIA
NEY DE SOUZA GAVAZZA	70654-2014	R002597363	ADVERTÊNCIA
NIVALDO DE FIGUEREDO ALVES	70600-2014	R002614525	ADVERTÊNCIA
ORLANDO DOS SANTOS	65612-2014	P001974913	ADVERTÊNCIA
PATRIC PORTO MONTEIRO	68487-2014	P001979089	ADVERTÊNCIA
PAULA BARROS JUNQUILHO	34305-2014	R002485050	ADVERTÊNCIA
RICARDO SANTANA GONCALVES	20057-2014	P001819865	ADVERTÊNCIA
RODRIGO BARRETO ALMEIDA	65158-2014	P002038986	ADVERTÊNCIA
SELMA CARVALHO DE OLIVEIRA	33634-2014	R002485847	ADVERTÊNCIA
SOLENE LILIAN SILVA DOS SANTOS	61642-2014	R002601580	ADVERTÊNCIA
SONIA MARIA CIRNER DOS SANTOS	64423-2014	R002615387	ADVERTÊNCIA
THIAGO SOUZA FAGUNDES NEVES	50663-2014	P002033550	ADVERTÊNCIA

Salvador, Quinta-feira, 26 de Fevereiro de 2015

FABRIZZIO M. MARTINEZ
Superintendente Executivo

SECRETARIA MUNICIPAL DA INFRAESTRUTURA, HABITAÇÃO E DEFESA CIVIL - SINDEC

Superintendência de Conservação e Obras Públicas do Salvador - SUCOP

PORTARIA Nº 034/2015

O Superintendente da SUCOP - Superintendência de Conservação e Obras Públicas do Salvador, no uso de suas atribuições legais, conferidas pelo Regimento Interno desta Autarquia, aprovado através do Decreto nº 19.405/2009.

RESOLVE:

Nomear desde 02/03/2015, **PRISCILA PRAZERES NASCIMENTO**, para exercer o Cargo em Comissão de Secretário da Diretoria, Grau 51, da Diretoria de Estudos e Projetos.

GABINETE DA SUPERINTENDÊNCIA DE CONSERVAÇÃO E OBRAS PÚBLICAS DO SALVADOR, em 03 de março de 2015.

JOSÉ HAMILTON DA SILVA BASTOS
Superintendente

LICITAÇÕES

SECRETARIA MUNICIPAL DA FAZENDA - SEFAZ

RESUMO DE INEXIGIBILIDADE DE LICITAÇÃO

Processo Nº: 115.952/2014
Empresa: EMPRESA BRASILEIRA DE CORREIOSE TELÉGRAFOS;
Objeto: Prestação de serviços de coleta, transporte e entrega domiciliar de correspondências destinadas a todo território Nacional;
Parecer Nº: 025/2014;
Valor Estimado: R$ 300.000,00 (trezentos mil reais);
Dotação Orçamentária:
Unidade Orçamentária: 27.00.02 - NOF/SEFAZ;
Atividade: 04.122.015.2001 - Manutenção dos Serviços Técnicos e Administrativos- SEFAZ;
Classificação da Despesa: 3.3.90.39 - Outros Serviços de Terceiros - Pessoa Jurídica
Fonte: 000 - Tesouro.
Amparo Legal: Lei 8.666/93, art. 25, caput.
Data da Homologação: 01/03/2015

Salvador, 05 de março de 2015.

PAULO GANEM SOUTO
Secretário Municipal da Fazenda.

SECRETARIA MUNICIPAL DE GESTÃO - SEMGE

RETIFICAÇÃO DA DISPENSA DE LICITAÇÃO Nº 13/2014

PROCESSO: 745/2014 - SEMGE
CONTRATADA: SOLTECH COMÉRCIO VAREJISTA DE PRODUTOS ELETRÔNICOS LTDA.
PUBLICAÇÃO: 08 de Janeiro de 2015

ONDE SE LÊ: ELEMENTO DE DESPESA: 3.3.90.39

LEIA-SE: ELEMENTO DE DESPESA: 4.4.90.52

Salvador, 03 de Março de 2015

ALEXANDRE FERREIRA
Coordenador Administrativo

AVISO DE CONVOCAÇÃO

A Comissão Central Permanente de Licitação - COMPEL torna público para conhecimento dos interessados, que será realizada a seguinte licitação:

PREGÃO ELETRÔNICO - SEMGE N. º 056/2015 - PROC: 5075/2014 - SEMGE, cujo objeto é a **elaboração de registro de preços de gêneros alimentícios perecíveis (abóbora jacaré, aipim, alho, batata doce, batata inglesa, beterraba, cebola branca, cenoura, chuchu, pimentão verde e quiabo),** com recebimento das propostas a partir das 08:00h do dia 08/04/2015; abertura no dia 09/04/2015 às 09:00h e início da disputa no dia 09/04/2015 às 10:00h. Obs.: Horário Oficial de Brasília.

O Edital do Pregão Eletrônico encontra-se à disposição dos interessados no endereço: www.licitacoes-e.com.br .

Salvador, 05 de março de 2015.

FLÁVIA B PAMPLONA
Presidente COMPEL

SECRETARIA MUNICIPAL DE CULTURA E TURISMO - SECULT

RESULTADO DE LICITAÇÃO

A Comissão Setorial de Licitação - COSEL, atendendo a decisão do Sr. Secretário Municipal de Cultura e Turismo, divulga o resultado da licitação abaixo especificada.

PREGÃO ELETRÔNICO - SEDES nº 002/2014 - Processo nº 377/2014 - SEDES
OBJETO: contratação de empresa especializada em Gestão, Limpeza, Manutenção e Segurança para desenvolver estas atividades no Memorial Casa do Rio Vermelho

LICITAÇÃO FRACASSADA

DATA DA HOMOLOGAÇÃO: 05/03/2015

Salvador, 05 de março de 2015.

MARLENE DOS SANTOS FONSECA
Presidente da Comissão Setorial de Licitação

SECRETARIA MUNICIPAL DA SAÚDE - SMS

COORDENADORIA ADMINISTRATIVA

AVISO DE CONVOCAÇÃO

A Coordenadoria Administrativa torna público para conhecimento dos interessados que será realizada **COTAÇÃO DE PREÇO Nº. 010/2015**. Objeto: **Registro de preços para aquisição de materiais de consumo (ACCU-CHEK).** As propostas deverão ser apresentadas no prazo de 03 (três) dias úteis, a contar da publicação deste aviso.

O **processo administrativo nº. 1584/2015,** referente ao objeto da presente cotação de preços, encontra-se na Subcoordenação de Suprimentos/CAD, telefones: (71) 3186-1118 ou 3186-1147 e-mail: searp.saude@gmail.com, onde os interessados poderão solicitar maiores informações.

Salvador, 04 de março de 2015.

ARMANDO JOSÉ MEIRELES DA SILVA LESSA
Coordenador

AVISO DE PRORROGAÇÃO

A Comissão Setorial Permanente de Licitação/SMS, com fundamento na Lei Federal nº 10.520/2002, Lei Municipal nº 6.148/2002, Decreto Municipal nº 13.724 e Lei Federal nº 8.666/93, comunica aos interessados no Pregão Eletrônico nº. 027/2015 - Processo n° 11577/2014 - REGISTRO DE PREÇOS PARA AQUISIÇÃO DE MEDICAMENTOS, que fica prorrogada para o dia 19/03/2015 (início do recebimento de propostas), até 09:00h do dia 20/03/2015, (abertura das propostas) às 09:30h e (sessão de disputa de preços), às 10:00h. O Edital e seus anexos encontram-se à disposição nos endereços: www.compras.salvador.ba.gov.br e www.licitacoes-e.com.br.

Salvador, 03 de março de 2015.

JOSÉ EGÍDIO DE SANTANA
Presidente/COPEL

AVISO DE PRORROGAÇÃO

A Comissão Setorial Permanente de Licitação - COPEL, com fundamento na Lei 10.520/02, Lei Municipal n.º 6.148/02, Decreto Municipal 13.724/02, Lei 8.666/93 na sua atual redação, subsidiariamente, e Lei Municipal 4.484/92, resolve PRORROGAR "sine die", o PREGÃO ELETRÔNICO nº 034/2015, Processo nº 5050/2014, cujo objeto é a CONTRATAÇÃO DE PESSOA JURÍDICA PARA EXECUÇÃO DE SERVIÇOS DE TRANSPORTE AQUAVIÁRIOS PARA USO EM PRESTAÇÃO DE SERVIÇOS DE SAÚDE (ASSISTÊNCIA E REMOÇÃO MÉDICA DE URGÊNCIA E EMERGÊNCIA) NO TERRITÓRIO DE SALVADOR, ATRAVÉS DE AMBULÂNCIAS-LANCHA SOB REGULAÇÃO EXCLUSIVA DO SERVIÇO DE ATENDIMENTO MÓVEL DE URGÊNCIA DE SALVADOR - SAMU 192.

Salvador, 05 de março de 2015.

JOSÉ EGÍDIO DE SANTANA
Presidente/COPEL

AVISO DE CONVOCAÇÃO

A Comissão Setorial Permanente de Licitação - COPEL, com fundamento na Lei 10.520/02, Lei Municipal n.º 6.148/02, Decreto Municipal 13.724/02, Lei 8.666/93 na sua atual redação, subsidiariamente, e Lei Municipal 4.484/92, esta, no que couber, torna público para conhecimento dos interessados que será realizada a seguinte licitação:

Pregão Eletrônico - SMS n.º 039/2015
Objeto: REGISTRO DE PREÇOS PARA AQUISIÇÃO DE MATERIAL DE PENSO.
Processo n.º 14633/2014-SMS
Recebimento das Propostas a partir do dia 19/03/2015 até às 09:00 horas do dia 20/03/2015
Abertura das Propostas: 20/03/2015 às 10:00 horas
Sessão de Disputa dos Preços: 20/03/2015 às 11:00 horas

O Edital e seus anexos encontram-se à disposição nos endereços: www.compras.salvador.ba.gov.br e www.licitacoes-e.com.br.

Salvador, 05 de março de 2015

JOSÉ EGÍDIO DE SANTANA
Presidente/COPEL

AVISO DE CONVOCAÇÃO

A Comissão Setorial Permanente de Licitação - COPEL, com fundamento na Lei 10.520/02, Lei Municipal n.º 6.148/02, Decreto Municipal 13.724/02, Lei 8.666/93 na sua atual redação, subsidiariamente, e Lei Municipal 4.484/92, esta, no que couber, torna público para conhecimento

dos interessados que será realizada a seguinte licitação:

Pregão Eletrônico - SMS n.º 040/2015
Objeto: REGISTRO DE PREÇOS PARA AQUISIÇÃO DE MEDICAMENTOS (DEMANDAS JUDICIAIS).
Processo n.º 15727/2014-SMS
Recebimento das Propostas a partir do dia 20/03/2015 até às 09:00 horas do dia 23/03/2015
Abertura das Propostas: 23/03/2015 às 09:30 horas
Sessão de Disputa dos Preços: 23/03/2015 às 10:00 horas

O Edital e seus anexos encontram-se à disposição nos endereços: www.compras.salvador.ba.gov.br e www.licitacoes-e.com.br.

Salvador, 05 de março de 2015

JOSÉ EGÍDIO DE SANTANA
Presidente/COPEL

SECRETARIA MUNICIPAL DE MOBILIDADE - SEMOB

Superintendência do Trânsito do Salvador - TRANSALVADOR

RESULTADO DE LICITAÇÃO

A Comissão Permanente de Licitação - COPEL, da Superintendência de Trânsito do Salvador - TRANSALVADOR, divulga o resultado da licitação abaixo especificada:

Licitação Nº 057/2014 - Pregão Presencial Nº 004/2014 - Processo Nº 99094/2014

OBJETO: Contratação de empresa para prestação de serviços de gestão de pátio, incluindo a remoção, guarda, depósito, preparação e organização de leilão dos veículos apreendidos e/ou removidos, a ser realizado por leiloeiro público oficial, bem como a implantação e operação de sistemas de gerenciamento de informações e estrutura de atendimento ao cidadão na Cidade do Salvador.

LICITANTE VENCEDORA: Rodando Legal Serviços e Transportes Rodoviários Ltda.

O Processo Administrativo está com vista franqueada aos interessados, na COPEL/TRANSALVADOR, nos dias úteis, de 09:00 às 12:00 e de 14:00 ás 17:00 horas.

Salvador, 04 de março de 2015.

CARLOS GERALDO DIAS PIMENTEL DOS SANTOS
Presidente da Comissão Permanente de Licitação

SECRETARIA MUNICIPAL DE MANUTENÇÃO DA CIDADE - SEMAN

Companhia de Desenvolvimento Urbano do Salvador - DESAL

RESUMO DE DISPENSA DE LICITAÇÃO

DISPENSA Nº.006/2015
PROCESSO: 014/2015
EMPRESA: MONT FRIO REFRIGERAÇÃO LTDA
OBJETO: Conserto de um aparelho de ar condicionado 18.000 BTUs.
DOTAÇÃO ORÇAMENTÁRIA: PA 2001 ND. 3.3.90.39 Fonte 000.
PARECER: 019/2015
VALOR TOTAL: R$ 283,00 (duzentos e oitenta e tres reais)
AMPARO LEGAL**:** Lei 8.666/93, Art. 24, Inciso II.
DATA DO ATO: 03 de março de 2015

DISPENSA Nº.007/2015
PROCESSO: 044/2015
EMPRESA: Megamaq Brasil Com.de Móveis e Equipamentos Ltda
OBJETO: Aquisição de cabos e TV's de LED para sistema de segurança eletrônica da DESAL.
DOTAÇÃO ORÇAMENTÁRIA: PA 2001 ND. 4.4.90.52 e 3.3.90.30, Fonte 000.
PARECER:023/2015
VALOR TOTAL: R$ 7.845,00 (sete mil oitocentos e quarenta e cinco reais)
AMPARO LEGAL**:** Lei 8.666/93, Art. 24, Inciso II.
DATA DO ATO: 03 de março de 2015

DISPENSA Nº.008/2015
PROCESSO: 055/2015
EMPRESA: IMPACTOEQUIP FERRAMENTAS ELETRICAS LTDA
OBJETO: Aquisição de Furadeira/parafusadeira,e ferramentas para DESAL.
DOTAÇÃO ORÇAMENTÁRIA: PA 2001 ND. 4.4.90.52 e 3.3.90.30, Fonte 000.
PARECER: 0182015
VALOR TOTAL: R$ 700,00 (setecentos reais)
AMPARO LEGAL**:** Lei 8.666/93, Art. 24, Inciso II.
DATA DO ATO: 03 de março de 2015

Salvador 05 de março de 2015

EVERALDO OLIVEIRA
Gerente Administrativo

RESUMO DE DISPENSA DE LICITAÇÃO

DISPENSA Nº.009/2015
PROCESSO: 057/2015
EMPRESA: SIGN SOLUTION COM.E IMPORT.DE PROD.E EQUIP.P/COMUNICAÇÃO VISUAL LTDA-EPP
OBJETO: Aquisição de material para programação visual..
DOTAÇÃO ORÇAMENTÁRIA: PA 2001 ND. 3.3.90.30 Fonte 000.
PARECER: 020/2015
VALOR TOTAL: R$ 4.335,00 (quatro mil trezentos e trinta e cinco reais)
AMPARO LEGAL**:** Lei 8.666/93, Art. 24, Inciso II.
DATA DO ATO: 03 de março de 2015

DISPENSA Nº.010/2015
PROCESSO: 058/2015
EMPRESA: NOVAFROTA EQUIPAMENTOS S/A.
OBJETO: Aquisição de 08 pneus para Bobcat.
DOTAÇÃO ORÇAMENTÁRIA: PA 2001 ND 3.3.90.30, Fonte 000.
PARECER: 022/2015
VALOR TOTAL: R$ 4.000,00 (quatro mil reais)
AMPARO LEGAL**:** Lei 8.666/93, Art. 24, Inciso II.
DATA DO ATO: 03 de março de 2015

DISPENSA Nº.011/2015
PROCESSO: 126/2015
EMPRESA: ANIRA VEICULOS LTDA
OBJETO: Serviço de revisão obrigatória veiculo placa OVC-8259.
DOTAÇÃO ORÇAMENTÁRIA: PA 2001 ND. 3.3.90.39, Fonte 000.
PARECER: 0242015
VALOR TOTAL: R1.574,59 (hum mil quinhentos e setenta e quatro reais e cinqüenta e nove centavos)
AMPARO LEGAL**:** Lei 8.666/93, Art. 24, Inciso II.
DATA DO ATO: 03 de março de 2015

Salvador 05 de março de 2015

EVERALDO OLIVEIRA
Gerente Administrativo

SECRETARIA MUNICIPAL DA INFRAESTRUTURA, HABITAÇÃO E DEFESA CIVIL - SINDEC

Superintendência de Conservação e Obras Públicas do Salvador - SUCOP

RESULTADO DE LICITAÇÃO

CONCORRÊNCIA Nº 031/2014

A Comissão Permanente de Licitação/COPEL da SUCOP, atendendo a decisão do Sr. Superintendente, torna público para conhecimento dos interessados, o resultado da seguinte licitação:

Modalidade: Concorrência nº 031/2014 - Processo nº: 2516/2014
Objeto: Contratação de empresa especializada para execução da obra de pavimentação e drenagem das ruas: Iriguaçu, Aratu, Miranda e Trv. Joanita - Paripe - Salvador/BA.
Vencedor: COMTECH ENGENHARIA LTDA-CNPJ/MF nº 07.440.770/0001-02
Valor total: R$ 5.573.699,90 (cinco milhões, quinhentos e setenta e três mil, seiscentos e noventa e nove reais e noventa centavos), valor K de 0,96.
Critério de Julgamento: menor valor coeficiente K.
Base Legal: art. 45, §1º, I, Lei Federal nº 8.666/93.
Data Homologação: 04/03/2015
O inteiro teor do processo licitatório encontra-se à disposição dos interessados na Sala da Comissão de Licitação desta Autarquia, sito à Av. Marechal Costa e Silva, s/n - Dique do Tororó - Salvador/BA, no horário das 08:00 às 12:00 e das 13:00 às 17:00hs.

Salvador, 04 de março de 2015.

ANA LÚCIA LUZ DE S. E SILVA
Presidente/COPEL

RESULTADO DE LICITAÇÃO

CONCORRÊNCIA Nº 033/2014

A Comissão Permanente de Licitação/COPEL da SUCOP, atendendo a decisão do Sr. Superintendente, torna público para conhecimento dos interessados, o resultado da seguinte licitação:

Modalidade: Concorrência nº 033/2014 - Processo nº: 2517/2014
Objeto: Contratação de empresa especializada para execução da obra de pavimentação e drenagem das ruas: Beira Rio, Salvador da Pátria, Rua E e Trav. 29 de Setembro - Bairro da Paz - Salvador/BA.
Vencedor: BARRA'S CONSTRUÇÃO, PROJETOS E SERVIÇOS LTDA-CNPJ/MF nº 96.861.075/0001-36
Valor total: R$ 2.898.890,32 (dois milhões, oitocentos e noventa e oito mil, oitocentos e noventa reais e trinta e dois centavos), valor K de 0,89.
Critério de Julgamento: menor valor coeficiente K.
Base Legal: art. 45, §1º, I, Lei Federal nº 8.666/93.
Data Homologação: 04/03/2015
O inteiro teor do processo licitatório encontra-se à disposição dos interessados na Sala da Comissão de Licitação desta Autarquia, sito à Av. Marechal Costa e Silva, s/n - Dique do Tororó - Salvador/BA, no horário das 08:00 às 12:00 e das 13:00 às 17:00hs.

Salvador, 04 de março de 2015.

ANA LÚCIA LUZ DE S. E SILVA
Presidente/COPEL

CONTRATOS

GABINETE DO PREFEITO - GABP

AUTORIZAÇÃO DE FORNECIMENTO DE MATERIAL - AFM

Contratada: AFIX BRASIL TECNOLOGIA EM MATERIAIS ELETRICOS LTDA-ME
C.N.P.J.: 16.625.322/0001-66
Processo: 2976/12
Objeto: Material de Consumo/Elétrico
Projeto Atividade :2504
Elemento de Despesa : 0339030
Fonte :000.
AFM: 0395/2015 - R$250,00 - Data da Assinatura: 04.02.2015

Contratada: CAWI-TEC COMERCIO E PRESTACAO DE SERVICOS EM
C.N.P.J.: 04.762.679/0001-07
Processo: 3067/2014
Objeto: Material de Consumo/Informática
Projeto Atividade: 2221
Elemento de Despesa: 0339030
Fonte: 000
AFM: 0690/2015 - R$2.490,00 - Data da Assinatura: 20.02.2015

Contratada: ELLO ATACADAO DE PRODUTOS LTDA
C.N.P.J.: 03.326.448/0001-98
Processo: 4357/13
Objeto: Material Consumo/Copa e Cozinha
Projeto Atividade: 2221
Elemento de Despesa: 0339030
Fonte:000
AFM: 0691/2015 - R$7.534,00 - Data da Assinatura: 20.02.2015

Contratada: BAHIA FORTE DISTRIBUIDORA E COMERCIO LTDA - EPP
C.N.P.J.: 13.690.975/0001-30
Processo: 3178/14
Objeto: Material de Consumo/Limpeza e Higiene
Projeto Atividade: 2221
Elemento de Despesa: 0339030
Fonte:000
AFM: 0692/2015 - R$3.974,40 - Data da Assinatura: 20.02.2015

Contratada: DIGITAPE INFORMÁTICA COMÉRCIO E SERVIÇOS LTDA - EPP
C.N.P.J.: 02.371.719/0001-64
Processo: 3154/2013
Objeto: Material de Consumo/Informática
Projeto Atividade: 2221
Elemento de Despesa: 0339030
Fonte:000
AFM: 0693/2015 - R$17.830,50 - Data da Assinatura: 20.02.2015

Contratada: PORT DISTRIBUIDORA DE INFORMÁTICA E PAPELARIA LTDA
C.N.P.J. 08.228.010/0001-90
Processo: 3154/2013
Objeto: Material de Consumo/Informática
Projeto Atividade: 2221
Elemento de Despesa: 0339030
Fonte:000
AFM: 0694/2015 - R$14.888,40 - Data da Assinatura: 20.02.2015

Contratada: ALEA COMERCIAL LTDA EPP
C.N.P.J.: 12.011.917/0001-70
Processo: 3602/2013
Objeto: Material de Consumo/Escritório
Projeto Atividade: 2221
Elemento de Despesa: 0339030
Fonte: 000
AFM: 0695/2015 - R$862,00 - Data da Assinatura: 20.02.2015

Salvador, 05 de março de 2015

MARINALVA VASCONCELOS
Coordenadora Administrativa

AUTORIZAÇÃO DE FORNECIMENTO DE MATERIAL - AFM

Contratada: GELMARES DISTRIBUIDORA COMERCIAL LTDA
C.N.P.J.: 03.231.205/0001-76
Processo: 1649/2013
Objeto: Material de Consumo/Copa e Cozinha
Projeto Atividade :2221
Elemento de Despesa : 0339030
Fonte :000.
AFM: 0716/2015 - R$430,00 - Data da Assinatura: 20.02.2015

Contratada: V.M. COMÉRCIO LTDA
C.N.P.J.: 03.019.930/0001-85
Processo: 4694/2013
Objeto: Material de Consumo/Escritório
Projeto Atividade: 2221
Elemento de Despesa: 0339030
Fonte: 000
AFM: 0709/2015 - R$29,50 - Data da Assinatura: 20.02.2015

Contratada: OFICCE 2 LTDA - ME
C.N.P.J.: 11.413.900/0001-87
Processo: 3775/2013
Objeto: Material de Consumo/Limpeza
Projeto Atividade: 2221
Elemento de Despesa: 0339030
Fonte:000
AFM: 0721/2015 - R$917,00 - Data da Assinatura: 20.02.2015

Contratada: OFICCE 2 LTDA - ME
C.N.P.J.: 11.413.900/0001-87
Processo: 3776/2013
Objeto: Material de Consumo/Limpeza
Projeto Atividade: 2221
Elemento de Despesa: 0339030
Fonte:000
AFM: 0717/2015 - R$5.251,50 - Data da Assinatura: 20.02.2015

Contratada: OFICCE 2 LTDA - ME
C.N.P.J.: 11.413.900/0001-87
Processo: 4335/2014
Objeto: Material de Consumo/Escritório
Projeto Atividade: 2221
Elemento de Despesa: 0339030
Fonte:000
AFM: 0715/2015 - R$45,50 - Data da Assinatura: 20.02.2015

Contratada: OFICCE 2 LTDA - ME
C.N.P.J. 11.413.900/0001-87
Processo: 3024/2013
Objeto: Material de Consumo/Escritório
Projeto Atividade: 2221
Elemento de Despesa: 0339030
Fonte:000
AFM: 0708/2015 - R$900,00 - Data da Assinatura: 20.02.2015

Contratada: OFICCE 2 LTDA - ME
C.N.P.J.: 11.413.900/0001-87
Processo: 3842/2013
Objeto: Material de Consumo/Escritório
Projeto Atividade: 2221
Elemento de Despesa: 0339030
Fonte: 000
AFM: 0707/2015 - R$1.714,00 - Data da Assinatura: 20.02.2015

Salvador, 05 de março de 2015

MARINALVA VASCONCELOS
Coordenadora Administrativa

AUTORIZAÇÃO DE FORNECIMENTO DE MATERIAL - AFM

Contratada: J. B. DA SILVA NETO - ME
C.N.P.J.: 10.666.452/0001-60
Processo: 6416/2013
Objeto: Material de Consumo/Copa e Cozinha
Projeto Atividade : 2221
Elemento de Despesa :0339030
Fonte :000.
AFM:0723/2015 - R$599,76 - Data da Assinatura: 20/02/2015

Contratada: ALFALIMP COMMERCIO DE MATERIAL DE LIMPEZA LTDA
C.N.P.J.: 00.429.189/0001-32
Processo: 3775/13
Objeto: Material de Consumo/Limpeza

Projeto Atividade :2221
Elemento de Despesa :0339030
Fonte :000.
AFM:0722/2015 - R$12.458,50 - Data da Assinatura:20/02/2015

Contratada: HESAL PLASTICOS LTDA - ME
C.N.P.J.: 10.889.506/0001-57
Processo:3775/13
Objeto: Material de Consumo/Limpeza
Projeto Atividade :2221
Elemento de Despesa :0339030
Fonte :000.
AFM:0720/2015 - R$850,00 - Data da Assinatura: 20/02/2015

Contratada: MMV INDÚSTRIA DE PRODUTOS DE LIMPEZA LTDA-EPP
C.N.P.J.: 03.094.290/0001-78
Processo: 3679/2013.
Objeto: Material de Consumo/Limpeza
Projeto Atividade: 2221
Elemento de Despesa: 0339030
Fonte:000
AFM: 0719/2015 - R$8.165,00 - Data da Assinatura: 20/02/2015

Salvador, 05 de março de 2015

MARINALVA VASCONCELOS
Coordenadora Administrativa

AUTORIZAÇÃO DE FORNECIMENTO DE MATERIAL - AFM

Contratada: MASGOVI IND. COM. SERV. IMPORTAÇÃO EXPORTAÇÃO LTDA
C.N.P.J.: 01.859.823/0001-30
Processo: 3722/2014
Objeto: Material de Consumo/Copa e Cozinha
Projeto Atividade :2221
Elemento de Despesa : 0339030
Fonte :000.
AFM: 0696/2015 - R$1.245,00 - Data da Assinatura: 20.02.2015

Contratada: N.A BRASIL COMERCIO DE ALIMENTOS E REPRESENTAÇÕES LTDA
C.N.P.J.: 08.529.800/0001-06
Processo: 3722/2014
Objeto: Material de Consumo/Copa e Cozinha
Projeto Atividade: 2221
Elemento de Despesa: 0339030
Fonte: 000
AFM: 0697/2015 - R$800,00 - Data da Assinatura: 20.02.2015

Contratada: GRAND COMERCE LTDA - ME
C.N.P.J.: 12.443.367/0001-69
Processo: 3604/2013
Objeto: Material de Consumo/Elétrico
Projeto Atividade: 2221
Elemento de Despesa: 0339030
Fonte:000
AFM: 0698/2015 - R$1.483,00 - Data da Assinatura: 20.02.2015

Contratada: JOCEANE BARBOSA DA SILVA - ME
C.N.P.J.: 08.288.013/0001-10
Processo: 3603/13
Objeto: Material de Consumo/Elétrico
Projeto Atividade: 2221
Elemento de Despesa: 0339030
Fonte:000
AFM: 0699/2015 - R$35,00 - Data da Assinatura: 20.02.2015

Contratada: AFIX BRASIL TECNOLOGIA EM MATERIAIS ELETRICOS LTDA - ME
C.N.P.J.: 16.625.322/0001-66
Processo: 2976/12
Objeto: Material de Consumo/Elétrico
Projeto Atividade: 2221
Elemento de Despesa: 0339030
Fonte:000
AFM: 0700/2015 - R$.125,00 - Data da Assinatura: 20.02.2015

Contratada: NCK COMÉRCIO DE EQUIPAMENTOS LTDA
C.N.P.J. 96.696.521/0001-02
Processo: 3208/2013
Objeto: Material de Consumo/Copa e Cozinha
Projeto Atividade: 2221
Elemento de Despesa: 0339030
Fonte:000
AFM: 0701/2015 - R$447,00 - Data da Assinatura: 20.02.2015

Contratada: OFICCE 2 LTDA - ME
C.N.P.J.: 11.413.900/0001-87
Processo: 2838/2013
Objeto: Material de Consumo/Escritório
Projeto Atividade: 2221
Elemento de Despesa: 0339030
Fonte: 000
AFM: 0703/2015 - R$1.045,00 - Data da Assinatura: 20.02.2015

Salvador, 05 de março de 2015

MARINALVA VASCONCELOS
Coordenadora Administrativa

SECRETARIA MUNICIPAL DA FAZENDA - SEFAZ

RESUMO DO ADITIVO Nº 003/2015

Objeto: Repactuação dos preços do Contrato SEFAZ nº 26/2012
Processo Nº.: 33.716/2014.
Contratante: SECRETARIA MUNICIPAL DA FAZENDA;
CNPJ.: 13.927.801/0004-91;
Contratada: LOCHRON - LOCAÇÃO DE RECURSOS HUMANOS, CONSULTORIA E SERVIÇOS LTDA.
CNPJ.: 32.624.116/0001-98;
Valor Total: R$ 13.266.609,20 (treze milhões duzentos e sessenta e seis mil seiscentos e nove reais e vinte centavos)
Amparo Legal: Art. 55, inciso III, c/c art. 65 da Lei nº 8.666/93;
Data da Assinatura: 26/02/2015.

Salvador, 02 de março de 2015.

Assinam:

PAULO GANEM SOUTO
Secretário Municipal da Fazenda.

ADRIANO SANTOS OLIVEIRA
Lochron- Locação de Recursos Humanos, Consultoria e Serviços Ltda.

SECRETARIA MUNICIPAL DE GESTÃO - SEMGE

RESUMO DO TERMO DE APOSTILAMENTO Nº 169/2015

CONTRATO nº 041/2013
OBJETO: Com vistas à descentralização do pagamento
AMPARO LEGAL: Lei 8.666/93 e 4.484/92.
EDITAL DE PREGÃO ELETRÔNICO - SEMGE n.º 070/2013.
CONTRATADA: WS SOLUÇÕES CORPORATIVAS LTDA.
DATA DE ASSINATURA: 02 de fevereiro de 2015.

ÓRGÃO/ ENTIDADE	SUBAÇÃO	ELEMENTO DE DESPESA	FONTE	VALOR MENSAL ESTIMADO (R$)
SINDEC	2001	3.3.90.37	0100	161.611,38

Salvador, 05 de março de 2015.

KAIO VINICIUS MORAES LEAL
Diretor/DGLP

RESUMO DO TERMO DE APOSTILAMENTO Nº 170/2015

CONTRATO nº 043/2013
OBJETO: Com vistas à descentralização do pagamento,
AMPARO LEGAL: Leis 8.666/93 e 4.484/92.
EDITAL DE PREGÃO ELETRÔNICO - SEMGE n.º 070/2013 de 05/09/2013.

CONTRATADA: CS CONSTRUÇÕES E EMPREENDIMENTOS LTDA.
DATA DE ASSINATURA: 02 de fevereiro de 2015.
DOTAÇÃO ORÇAMENTÁRIA:

ÒRGÃO	SUBAÇÃO	ELEMENTO DE DESPESA	FONTE	VALOR MENSAL ESTIMADO (R$)
SINDEC	2001	3.3.90.37	0100	193.862,17

Salvador, 05 de março de 2015

KAIO VINICIUS MORAES LEAL
Diretor/DGLP

RESUMO DO TERMO DE APOSTILAMENTO Nº 173/2015

CONTRATO nº 094/2014.
OBJETO: locação de equipamentos de telecomunicação, com tecnologia TDM/IP e interligação VoIP, englobando a instalação e manutenção com reposição de peças, para atender a SEMPS.
Amparo Legal: 8.666/93 e 4.484/92.
PREGÃO ELETRÔNICO nº 50/2014 de 15/04/2014.
CONTRATADA: ENTEL COMÉRCIO E REPRESENTAÇÕES LTDA.
DATA DE ASSINATURA: 02 de fevereiro de 2015.

ÓRGÃO/ ENTIDADE	SUBAÇÃO	ELEMENTO DE DESPESA	FONTE	VALOR MENSAL ESTIMADO R$
SEDES	2311	3.3.90.39	0100 0124	2.500,00

Salvador, 02 de março de 2015

KAIO VINÍCIUS MORAES LEAL
Diretor/DGLP

RESUMO DO TERMO DE APOSTILAMENTO Nº 175/2015

CONTRATO nº 083/2014.
OBJETO: Prestação de serviços de gerenciamento informatizado de frota de veículos, através de sistema de cartões eletrônicos e vales combustível em papel, utilizados na operação de compra de combustíveis (gasolina, álcool e óleo diesel), em redes de postos credenciados, compreendendo a implantação e gestão de um sistema tecnológico de intendência, com metodologia de cadastramento, controle e logística, visando a fiscalização financeira e operacional dos diversos órgãos e entidades da Administração Direta e Indireta do Município do Salvador.
Amparo Legal: Leis 8.666/93 e 4.484/92.
PREGÃO ELETRÔNICO nº 83/2014 de 23/04/2014.
CONTRATADA: NUTRICASH SERVIÇOS LTDA.
DATA DE ASSINATURA: 02 de janeiro de 2015.

ÓRGÃO/ ENTIDADE	SUBAÇÃO	ELEMENTO DE DESPESA	FONTE	VALOR MENSAL ESTIMADO R$
SECULT	2001	3.3.90.39	0100	2.500,00

Salvador, 04 de março de 2015

KAIO VINICIUS MORAES LEAL
Diretor/DGLP

RETIFICAÇÃO DO TERMO DE APOSTILAMENTO 165/2015

PUBLICAÇÃO: 03/03/2015 DOM 6.289 PAG.51

ONDE SE LÊ:

ÓRGÃO/ ENTIDADE	SUBAÇÃO	ELEMENTO DE DESPESA	FONTE	VALOR MENSAL ESTIMADO (R$)
FCM	2001	3.3.90.37	0100	20.631,24

LEIA-SE:

ÓRGÃO/ ENTIDADE	SUBAÇÃO	ELEMENTO DE DESPESA	FONTE	VALOR MENSAL ESTIMADO (R$)
FCM	2001	3.3.90.37	0100	154.734,30

Salvador, 04 de março de 2015.

KAIO VINICIUS MORAES LEAL
Diretor/DGLP

RESUMO DO TERMO DE COMPROMISSO

PREGÃO ELETRÔNICO SEMGE N.º 167/2014
PROCESSO: 4601/2014
OBJETO: Registro de Preços de lona plástica.
TERMO DE COMPROMISSO SEMGE N.º 23/2015
CONTRATADO: RONA COMÉRCIO E SERVIÇOS LTDA.
CNPJ: 00.573.098/0001-76
VIGÊNCIA: Este termo de compromisso de fornecimento terá vigência de 01 (um) ano, a contar da data de sua assinatura.

DOTAÇÃO ORÇAMENTÁRIA:

ÓRGÃO/ENTIDADE	PROJETO/ATIVIDADE	ELEMENTO DE DESPESA	FONTE
CASA CIVIL	04.122.015.2001	3.3.90.30	000
COGEL	23.122.015.2001 23.126.036.1314 23.126.036.2315	3.3.90.30	000
DESAL	22.122.015.2001	3.3.90.30	000 050
EGM/SEMGE	04.122.015.2510 04.122.015.2512	3.3.90.30	000
FCM	08.122.015.2001 08.122.014.2204 08.122.014.2211 08.243.023.2337 08.243.023.2238 08.243.023.2241 08.126.015.2504 08.243.014.1199 08.243.014.1210 08.243.014.1242	3.3.90.30	000 030
FGM	13.122.015.2001 13.392.008.2287 13.392.008.2288 13.392.008.2289 13.392.022.2290 13.392.022.2294 13.392.022.2295 13.392.022.2296 13.392.008.1286 13.392.022.1291 13.392.022.1293	3.3.90.30	000 010 050 051
FMLF	15.122.015.2001	3.3.90.30	000 050
GABP	04.122.015.2001 04.126.015.2504 04.122.005.2219 04.122.005.2221 04.122.015.2508	3.3.90.30	000
LIMPURB	15.122.015.2001 04.126.015.2504	3.3.90.30	050
PGMS	04.122.015.2001 04.122.001.1342	3.3.90.30	000 090
PREVIS	09.122.015.2001 09.241.033.2306	3.3.90.30	003
SALTUR	23.122.015.2001 23.695.008.2300 23.695.008.2301 04.126.015.2504	3.3.90.30	000
SECIS	18.122.015.2001 18.542.005.2275 18.541.003.1034 18.541.003.1035 18.541.005.1038 15.452.005.1235 18.542.005.1274 18.541.003.2043 18.541.003.2045 18.541.020.2181	3.3.90.30	000
SECULT	13.122.015.2001 13.126.015.2504 23.695.008.1346	3.3.90.30	000 090
SEDES	04.122.015.2001 15.422.018.2249 23.695.007.2263 23.695.007.2269 08.334.035.2311 04.126.015.2504 08.334.035.1309	3.3.90.30	000 024
SEFAZ	04.122.015.2001 04.126.015.2504 04.129.002.1127 04.129.002.1130 04.122.002.1131 04.129.002.1137 04.122.033.1140 04.122.033.2141 04.122.033.2142	3.3.90.30	000
SEMAN	22.122.015.2001 22.451.018.2027 22.451.018.2028 22.451.018.2029 22.451.018.2030 22.451.018.2033 22.451.018.2217 15.512.018.2273 15.451.018.2279 22.451.004.1001 15.451.018.1283 22.451.015.1520	3.3.90.30	000
SEMGE	04.122.015.2001	3.3.90.30	000
SEMOB	15.122.015.2001	3.3.90.30	000
SEMOP	15.122.015.2001 04.126.015.2504 15.452.006.1232 15.452.006.2231 15.452.006.2233 04.122.015.2001 15.452.018.2173	3.3.90.30	000 017

ÓRGÃO/ENTIDADE	PROJETO/ATIVIDADE	ELEMENTO DE DESPESA	FONTE
SEMPS	27.812.017.1113 08.122.015.2001 08.243.035.2308 08.126.015.2504 08.126.015.2504 08.122.015.2001 08.244.035.2321 08.244.035.2322 08.244.035.2323 08.306.035.2327 08.244.035.2329 08.244.014.2334 08.244.014.2340 08.244.035.2341 08.244.035.1318 08.241.035.1319 08.306.035.1325 08.244.014.1330 08.244.014.1331 08.244.014.1332 08.244.014.1333 08.244.014.1335 08.242.014.1336 08.241.014.1337 08.243.039.1354 08.243.035.1312	3.3.90.30	000 011 028 029
SEMUR	04.122.015.2001 14.422.014.1215 14.422.034.1224 14.422.014.2216 14.422.034.2222 14.422.034.2223 14.422.034.2225	3.3.90.30	000
SINDEC	16.122.015.2001 16.482.018.2069	3.3.90.30	000
SMED	12.122.015.2001 04.126.015.2504 12.361.031.2145 12.361.031.2147 12.366.031.2148 12.366.031.2149 12.361.031.2151 12.365.031.2193 12.361.031.2194 12.366.031.2195 12.361.031.2196 12.361.031.2197 12.365.031.2198 10.361.031.2228	3.3.90.30	001 015
SMS	10.122.015.2001 10.243.039.1350 10.302.026.2083 10.126.026.2084 10.128.026.2085 10.122.026.2086 10.301.027.2087 10.301.027.2088 10.301.027.2089 10.302.028.2090 10.302.028.2091 10.305.028.2092 10.302.028.2094 10.302.028.2096 10.304.029.2097 10.305.029.2098 10.304.029.2099 10.304.029.2100 10.305.029.2101 10.305.029.2102 10.305.029.2103 10.303.030.2104	3.3.90.30	002 014
SPM	04.122.015.2001 04.126.015.2504 14.244.014.1005 14.244.014.1011 14.244.014.2015 14.422.024.2056 14.422.024.2057 14.244.014.2355	3.3.90.30	000
SUCOM	15.122.015.2001	3.3.90.30	000
SUCOP	15.122.015.2001 15.451.018.1282	3.3.90.30	000 050
SUSPREV	06.122.015.2001 04.126.015.2504 06.182.006.1061 06.182.006.2060 06.182.006.2062	3.3.90.30	000
TRANSALVADOR	26.122.015.2001 26.453.021.2053 26.453.004.1007 26.451.004.1014	3.3.90.30	000 050

DATA DA ASSINATURA: 27 de fevereiro de 2015.
ASSINAM:

ALEXANDRE TOCCHETTO PAUPERIO
SECRETARIA MUNICIPAL DE gestão

MARIA BERNADETE ARAUJO MASCARENHAS DIAS
RONA COMÉRCIO E SERVIÇOS LTDA

ITEM	MATERIAL	U.M.	VALOR UNITÁRIO
01	200002755 - LONA PLÁSTICA 4X100M 200 MICRONS COR PRETA	RL	302,42
02	200002757 - LONA PLÁSTICA 6X100M 200 MICRONS COR PRETA	RL	453,60
03	200002758 - LONA PLÁSTICA 8X100M 200 MICRONS COR PRETA	RL	605,49

Salvador, 17 de fevereiro de 2015.

KAIO VINÍCIUS MORAES LEAL
Diretor Geral de Logística e Patrimônio/DGLP

Instituto de Previdência do Salvador - PREVIS

AUTORIZAÇÃO DE FORNECIMENTO DE MATERIAL - AFM

AFM Nº: 2015000663
Nº DO PROCESSO: 3437/2014
CONTRATADA: ELLO ATACADÃO DE PRODUTOS LTDA
CNPJ: 03.326.448/0001-98
OBJETO: AQUISIÇÃO DE COPO PLASTICO DESCARTAVEL PARA USO INTERNO DESTE INSTITUTO.
VALOR :R$ 3.625,00 (TRES MIL SEISCENTOS E VINTE E CINCO REAIS)
DOTAÇÃO ORÇAMENTÁRIA: PROJETO/ ATIVIDADE - 2001 - MANUTENÇÃO DOS SERVIÇOS TÉCNICOS E ADMINISTRATIVOS - PREVIS - FONTE 003 - ELEMENTO DE DESPESA 3.3.90.30 - MATERIAL DE CONSUMO.
DATA DA ASSINATURA: 19/02/2015

Salvador, 03 de MARÇO de 2015.

EUDE LIMA SANTANA
Presidente

AUTORIZAÇÃO DE FORNECIMENTO DE MATERIAL - AFM

AFM Nº: 2015000040
Nº DO PROCESSO: 190/2014
CONTRATADA: PLAN COMERCIAL E SERVICOS LTDA- EPP
CNPJ: 15.221.549/0001-83
OBJETO: AQUISIÇÃO DE 02 REFRIGERADORES FRIGOBAR- MARCA CONSUL120 LITROS, 127 V, PARA USO INTERNO DESTE INSTITUTO.
VALOR : R$ 1.232,00 (UM MIL DUZENTOS E TRINTA E DOIS REAIS)
DOTAÇÃO ORÇAMENTÁRIA: PROJETO/ ATIVIDADE - 2001 - MANUTENÇÃO DOS SERVIÇOS TÉCNICOS E ADMINISTRATIVOS - PREVIS - FONTE 003 - ELEMENTO DE DESPESA 3.3.90.30 - MATERIAL PERMANENTE
DATA DA ASSINATURA: 27/02/2015

Salvador, 03 de março de 2015.

EUDE LIMA SANTANA
Presidente

SECRETARIA MUNICIPAL DE CULTURA E TURISMO - SECULT

RESUMO DO 1º TERMO ADITIVO AO CONTRATO Nº 005/2014

Contrato nº 005/2014
Processo Administrativo nº PR-SEDES-259-2014
Contratante: MUNICÍPIO DO SALVADOR (SECULT)
CNPJ: 13.927.801/0028-69
Contratada: Sinalização de Transito Industrial Ltda - SITRAN
CNPJ: 16.502.511/0001-93
Objeto: Prorrogação do prazo de Conclusão dos Serviços, do Contrato 005/2014, fica prorrogado por mais 90 (noventa) dias corridos, totalizando 180 (cento e oitenta) dias corridos, fixando-se o Termo Final em 18 de Abril de 2015.
Fonte: 00; **Elemento de Despesa**: 3.3.90.39 - Outros Serviços de Terceiros Pessoa Jurídica; **Dotação Orçamentária**: 23.695.008.1254 - Implantação e Recuperação de Equipamentos Turísticos
Amparo Legal: Art. 65, inciso I, alínea 'a', Lei Federal nº 8.666/1993
Data da Assinatura: 26 de fevereiro de 2015.

ÉRICO PINA MENDONÇA JÚNIOR
Secretário

SECRETARIA MUNICIPAL DE URBANISMO - SUCOM

AUTORIZAÇÃO DE FORNECIMENTO DE MATERIAL - AFM

OBJETO: Material consumo
PROCESSO: 6416/2013

AFM Nº: 0000517/2015- R$ 2.399,04 - DATA DA ASSINATURA: 10/02/2015
CONTRATADA: J.B.DA SILVA NETO - ME.
CNPJ: 10.666.452/0001-60
PRAZO: IMEDIATO
AMPARO LEGAL: Lei Federal nº 8.666/93, Municipal nº 4.484/92 e Decreto Municipal nº 10.267/93.
DOTAÇÃO ORÇAMENTÁRIA: Projeto Atividade 2001, Elemento de Despesa 3.3.90.30 Fonte de Recursos 000

Salvador, 05 de Março de 2015.

LUÍS ADRIANO DE ANDRADE CORREIA
Coordenador Administrativo

AUTORIZAÇÃO DE FORNECIMENTO DE MATERIAL - AFM

OBJETO: Material consumo
PROCESSO: 6416/2013
AFM Nº: 0000514/2015- R$ 2.399,04 - DATA DA ASSINATURA: 10/02/2015
CONTRATADA: J.B.DA SILVA NETO - ME.
CNPJ: 10.666.452/0001-60
PRAZO: IMEDIATO
AMPARO LEGAL: Lei Federal nº 8.666/93, Municipal nº 4.484/92 e Decreto Municipal nº 10.267/93.
DOTAÇÃO ORÇAMENTÁRIA: Projeto Atividade 2001, Elemento de Despesa 3.3.90.30 Fonte de Recursos 000

Salvador, 05 de Março de 2015.

LUÍS ADRIANO DE ANDRADE CORREIA
Coordenador Administrativo

AUTORIZAÇÃO DE FORNECIMENTO DE MATERIAL - AFM

OBJETO: Material consumo
PROCESSO: 3437/2014
AFM Nº: 0000537/2015- R$ 405,00 - DATA DA ASSINATURA: 10/02/2015
CONTRATADA: ELLO ATACADAO DE PRODUTOS LTDA.
CNPJ: 03.326.448/0001-98
PRAZO: IMEDIATO
AMPARO LEGAL: Lei Federal nº 8.666/93, Municipal nº 4.484/92 e Decreto Municipal nº 10.267/93.
DOTAÇÃO ORÇAMENTÁRIA: Projeto Atividade 2001, Elemento de Despesa 3.3.90.30 Fonte de Recursos 000

Salvador, 05 de Março de 2015.

LUÍS ADRIANO DE ANDRADE CORREIA
Coordenador Administrativo

SECRETARIA MUNICIPAL DE MOBILIDADE - SEMOB

Superintendência do Trânsito do Salvador - TRANSALVADOR

RESUMO DO CONTRATO N.º 009/2015

CONTRATANTE: SUPERINTENDÊNCIA DE TRÂNSITO DO SALVADOR - TRANSALVADOR
CNPJ: 10.603.491/0001-19
CONTRATADA: MARIA ELIZETE NASCIMENTO DA SILVA ME
CNPJ: 73.472.227/0001-03
PROCESSO: 87459/2014
OBJETO: Fornecimento de divisórias moduladas incluindo todas as guarnições e materiais de acabamento necessários, placa, portas, vidros e os serviços de instalação, visando a adequação de ambientes de trabalho na DETRA, GESIN, GEPLA, GEDUT, GRAFIT E ASSIT, unidades administrativas da TRANSALVADOR.
VALOR GLOBAL: R$ 31.798,00 (trinta e um mil, setecentos e noventa e oito reais).
PRAZO: 90 (noventa) dias contados a partir da data da assinatura.
DOTAÇÃO ORÇAMENTÁRIA: Projeto/Atividade: 26.122.015.2001 - Manutenção dos Serviços Técnicos e Administrativos - TRANSALVADOR; Elemento de Despesa: 4.4.90.52 - Equipamentos e Material Permanente;
FONTES: 050 - Receita Própria de Entidades de Administração Indireta.
TIPO DE LICITAÇÃO: Pregão Eletrônico n° 003/2015.
AMPARO LEGAL: Lei Federal nº 8.666/93, Lei Municipal nº 6.148/2002 e Lei Municipal nº4.484/92, no que couber.
DATA DA HOMOLOGAÇÃO: 06 de fevereiro de 2015.
DATA DA ASSINATURA: 25 de fevereiro de 2015.
ASSINAM: FABRIZZIO MULLER MARTINEZ
CONTRATANTE
NORMIVALDA FERNANDA LEITE PAIXÃO
CONTRATADA

FABRIZZIO MULLER MARTINEZ
Superintendente Executivo

SECRETARIA MUNICIPAL DE MANUTENÇÃO DA CIDADE - SEMAN

Companhia de Desenvolvimento Urbano do Salvador - DESAL

RESUMO DE TERMO ADITIVO Nº 02/2015

2º (Segundo) Termo Aditivo
CONTRATANTE: DESAL - Companhia de Desenvolvimento Urbano de Salvador
CNPJ: 63.242.473/0001-15
CONTRATADA: QUALY ENGENHARIA LTDA
CNPJ: 05.903.304/0001-82
PROCESSO Nº: 1066/2015
CONTRATO: Nº 02/2014
BASE LEGAL: Lei Federal n° 8.666/93, Art. 65, Inciso 1º .

OBJETO ORIGINAL CONTRATADO: Contratação de empresa especializada em serviços de engenharia para execução e recuperação de passeios em diversos logradouros da Cidade do Salvador-BA, sob o regime de empreitada por preços unitários, subdivididos em 02 (dois) lotes, de acordo o Termo de Referência, Planilhas Orçamentárias e Anexos, correspondente ao Lote 02, Prefeitura Bairro: II, III, VI, IX e X, de acordo com sua proposta, a qual faz parte integrante e inseparável deste instrumento, como se aqui, integralmente, fosse reproduzida, objeto da Concorrência nº 001/2013.

ALTERAÇÃO:
O presente Termo Aditivo tem por objetivo o acréscimo de R$1.178.690,89 (um milhão, cento e setenta e oito mil, seiscentos e noventa reais e oitenta e nove centavos), correspondente a 24,95% (vinte e quatro vírgula noventa e cinco por cento) do valor original do contrato, totalizando um valor global de R$5.903.819,97 (cinco milhões, novecentos e três mil, oitocentos e dezenove reais e noventa e sete centavos.
Fica, outrossim, prorrogado o prazo de vigência do contrato para mais 06 (seis) meses, a partir de 23/03/2015.

DATA DA ASSINATURA: 27/02/2015
PARECER: 006/2015

Assinam:
Pela Contratante: DESAL - Companhia de Desenvolvimento Urbano de Salvador
- Marcilio de Souza Bastos e Sandoval Souza Guimarães
Pela Contratada: Qualy Engenharia Ltda
- Daniel Moreira de Oliveira

MARCILIO DE SOUZA BASTOS
Diretor Presidente

RESUMO DE TERMO ADITIVO Nº 03/2015

2º (Segundo) Termo Aditivo
CONTRATANTE: DESAL - Companhia de Desenvolvimento Urbano de Salvador
CNPJ: 63.242.473/0001-15
CONTRATADA: LIGA ENGENHARIA LTDA - EPP
CNPJ: 15.270.565/0001-66
PROCESSO Nº: 1067/2014
CONTRATO: Nº 01/2014
BASE LEGAL: Lei Federal n° 8.666/93 com suas alterações e a Lei Municipal 4.484/92.

OBJETO ORIGINAL CONTRATADO: Contratação de empresa especializada em serviços de engenharia para execução e recuperação de passeios em diversos logradouros da Cidade do Salvador-BA, sob o regime de empreitada por preços unitários, subdivididos em 02 (dois) lotes, de acordo o Termo de Referência, Planilhas Orçamentárias e Anexos, correspondente ao Lote 01, Prefeitura Bairro: I, IV, V, VII e VIII, de acordo com sua proposta, a qual faz parte integrante e inseparável deste instrumento, como se aqui, integralmente, fosse reproduzida, objeto da Concorrência nº 001/2013.

ALTERAÇÃO:

O presente termo Aditivo tem por objeto o acréscimo de R$1.160.562,44 (um milhão, cento e sessenta mil, quinhentos e sessenta e dois reais e quarenta e quatro centavos), correspondente a 24,96% (vinte e quatro vírgula noventa e seis por cento) do valor original do contrato, totalizando um valor global de R$5.810.070,84 (cinco milhões, oitocentos e dez mil, setenta reais e oitenta e quatro centavos).
Fica, outrossim, prorrogado o prazo de vigência do contrato para mais 06 (seis) meses, a partir de 23/03/2015.

DATA DA ASSINATURA: 27/02/2015
PARECER: 007/2015

Assinam:
Pela Contratante: DESAL - Companhia de Desenvolvimento Urbano de Salvador
- Marcilio de Souza Bastos e Sandoval Souza Guimarães
Pela Contratada: Liga Engenharia Ltda EPP
- Fabrício Pontes Ribeiro Lima

MARCILIO DE SOUZA BASTOS
Diretor Presidente

RESUMO DE TERMO ADITIVO Nº 04/2015

2º (Segundo) Termo Aditivo
CONTRATANTE: DESAL - Companhia de Desenvolvimento Urbano de Salvador
CNPJ: 63.242.473/0001-15
CONTRATADA: Nível Construções Ltda ME
CNPJ: 12.187.417/0001-94
PROCESSO Nº: 17/2015
CONTRATO: Nº 81/2014
BASE LEGAL: Lei Federal n° 8.666/93. Art. 57.

OBJETO ORIGINAL CONTRATADO: Contratação de empresa para execução de serviços de engenharia para a obra de reforma da sede da Fundação Mário Leal Ferreira.

ALTERAÇÃO:
Fica prorrogado o prazo do contrato original por mais 45 (quarenta e cinco) dias, a iniciar-se em 05 de fevereiro de 2015, sem alteração do seu valor global.

DATA DA ASSINATURA: 04/02/2015
PARECER: 017/2015

Assinam:
Pela Contratante: DESAL - Companhia de Desenvolvimento Urbano de Salvador
- Marcilio de Souza Bastos e Jaqueline Rios Lima Sobral
Pela Contratada: Nível Construções Ltda ME
- Paulo Sérgio Moreira Brasil

MARCILIO DE SOUZA BASTOS
Diretor Presidente

SECRETARIA MUNICIPAL DA INFRAESTRUTURA, HABITAÇÃO E DEFESA CIVIL - SINDEC

Superintendência de Conservação e Obras Públicas do Salvador - SUCOP

RESUMO DO TERMO DE ACORDO E COMPROMISSO Nº 006/2015

Concedente: SUCOP-SUPERINTENDÊNCIA DE CONSERVAÇÃO E OBRAS PÚBLICAS DO SALVADOR-CNPJ nº 10.635.089/0001-16
Proponente: CONSTRUTORA E INCORPORADORA MONTE CRISTO LTDA
Objeto: Realização do projeto de recomposição da pavimentação, passeios e sistemas de drenagem, decorrente dos danos causados por toda e qualquer intervenção realizada pela Proponente em vias urbanas na Cidade do Salvador/BA, corte do asfalto, escavação manual, assentamento de tubo vinil forte 150mm, base com solo brita, reaterro com material escavado e recuperação asfáltica.
Valor: R$ 1.897,02 (um mil, oitocentos e noventa e sete reais e dois centavos)
Base Legal: art. 5º, §6º, da Lei nº7347/1985, c/c art. 585, II, do CPC e mediante as cláusulas e condições pactuadas.
Prazo de vigência: 12 (doze) meses, a partir da data de sua assinatura.
Data de Assinatura: 25/02/2015
Assinam: JOSÉ HAMILTON DA SILVA BASTOS - SUCOP
LUIZ AUGUSTO MENDONÇA SILVA - MONTE CRISTO

EDITAIS

SECRETARIA MUNICIPAL DA FAZENDA - SEFAZ

EDITAL

A Coordenadoria de Arrecadação e Cobrança da Secretaria Municipal da Fazenda, com amparo no Decreto nº 24.870/2014, convida o contribuinte abaixo a comparecer no prazo máximo de 15 (quinze) dias, a contar da publicação do presente Edital, à sede desta Secretaria, situada na Rua das Vassouras nº 01, Centro, nesta capital, para conhecimento do processo de compensação tributária e regularização de pendência. Em caso de não comparecimento, o processo será arquivado. Á situação do processo pode ser consultada no site: www.sefaz.salvador.ba.gov.br.

PROCESSO	REQUERENTE
106418/2009	CARMEN BITTENCOURT CARDOSO LOBO

Salvador, 05 de março de 2015.

KAMILA RIBEIRO E RIBEIRO
Coordenadora de Arrecadação e Cobrança.

SECRETARIA MUNICIPAL DA SAÚDE - SMS

COORDENADORIA ADMINISTRATIVA

AVISO DE CONVOCAÇÃO

A Coordenadoria Administrativa torna público para conhecimento dos interessados que será realizada COTAÇÃO DE PREÇO Nº. 033/2015, contratação de serviço de clipping de matérias jornalísticas de interesse desta Secretaria de Saúde. As propostas deverão ser apresentadas até as 10h00minh do dia 10 de março de 2015.
O processo administrativo nº. 11365/2014 referente ao objeto da presente cotação encontra-se no Setor de Suprimentos - SESUP, telefone: (71) 3186-1017 ou 3186-1146 e-mail: supri.saude@salvador.ba.gov.br, onde os interessados poderão solicitar maiores informações.

Salvador, 04 de Março de 2015.

ARMANDO JOSÉ MEIRELES DA SILVA LESSA
Coordenador

COORDENADORIA ADMINISTRATIVA

AVISO DE CONVOCAÇÃO

A Coordenadoria Administrativa torna público para conhecimento dos interessados que será realizada COTAÇÃO DE PREÇOS para aquisição de medicamentos, conforme abaixo:
COTAÇÃO DE PREÇO Nº 281/2015 (**Solifenacina 10mg)** - PROC. Nº 2289/2015
COTAÇÃO DE PREÇO Nº 282/2015 (**Octreotida sal acetato 20mg)** - PROC. Nº 2290/2015
As propostas deverão ser apresentadas até as **10:00h do dia 10 de Março de 2015**.

Os processos administrativos referentes aos objetos das presentes cotações encontram-se no Setor de Suprimentos - SESUP, telefone: (71) 3186-1017 ou 3186-1146 e-mail: sesup.sms5@gmail.com.br, onde os interessados poderão solicitar maiores informações.

Salvador, 05 de Março de 2015.

ARMANDO JOSÉ MEIRELES DA SILVA LESSA
Coordenador

SECRETARIA MUNICIPAL DE MOBILIDADE - SEMOB

Superintendência do Trânsito do Salvador - TRANSALVADOR

EDITAL DA NOTIFICAÇÃO DA AUTUAÇÃO

O SUPERINTENDENTE DE TRÂNSITO E TRANSPORTE DO SALVADOR, no uso de suas atribuições, faz saber que dos processos administrativos abaixo relacionados foram expedidas Notificações de Autuações de Infração de Trânsito e postadas através da Empresa Brasileira de Correios e Telégrafos, para os endereços dos respectivos proprietários de veículos constantes no cadastro do Departamento Estadual de Trânsito, sendo, portanto,válidas para todos os efeitos, conforme o disposto no art. 282 da Lei n° 9.503/97 CTB. Desta forma, abrimos prazo de 15 (quinze) dias para a apresentação de condutor e 30(trinta) dias para a apresentação de Defesa de Autuação, na forma da lei.

Quarta-feira, 25 de Fevereiro de 2015

PLACA	AIT	INFRACAO	DATA
AAY3223	F001273484	6050-3	25/12/2014
ABK6670	T000300092	5452-3	28/12/2014
AEM0108	P002176061	5185-1	26/12/2014
AGE5721	P002189821	5452-3	04/01/2015
AHN6830	P002169849	5550-0	29/12/2014
AHV9043	P002187272	5452-1	31/12/2014
ahz6241	T002800501	5550-0	18/01/2015
AIM7661	P002169865	5738-0	02/01/2015
AJR2991	P002188804	5452-1	06/01/2015
AKQ3088	R002838065	7455-0	25/12/2014
ALU7977	P002188466	5541-2	28/12/2014
ALY7404	F001273552	6050-3	25/12/2014
AMG8803	P002179057	5185-2	02/01/2015
AMH0751	T000200270	5193-0	15/01/2015
AMH0751	T000200271	5185-2	15/01/2015
AML8255	P002174357	5185-1	01/01/2015
AMS7516	T000701447	5550-0	06/01/2015
AMV9639	P002161662	5550-0	31/12/2014
AMY2047	P002184487	5185-1	06/01/2015
AND7444	R002838529	7455-0	25/12/2014
ANF1186	T000701602	5452-1	11/01/2015
ANV6540	P001893693	5185-1	29/12/2014
AOS6330	R002839173	7455-0	28/12/2014
AQE9126	T004000136	5185-1	11/01/2015
AQJ6837	T000701518	5550-0	08/01/2015
AQR0061	P002190772	5452-5	28/12/2014
ARI5046	P002192531	5509-0	02/01/2015
ARN7551	P002192705	5541-2	06/01/2015
ATF6198	P002189116	5550-0	07/01/2015
ATP5420	P002131046	5550-0	07/01/2015
ATQ3376	P002188808	5185-1	06/01/2015
AUC5735	P002169715	5380-0	30/12/2014
AUC8774	F001273401	6050-3	25/12/2014
AUI7528	T000701743	5568-0	14/01/2015
AUY0516	R002838763	7455-0	25/12/2014
AVQ4821	P002180011	5452-1	29/12/2014
AVQ4821	P002075617	5452-1	29/12/2014
AVS3207	R002837996	7455-0	25/12/2014
AWG8508	P002188892	5185-1	02/01/2015
AWT3872	R002838270	7455-0	25/12/2014
AWU7329	P001832479	5185-1	29/12/2014
AWU7329	P001625518	5185-1	31/12/2014
AWV2790	P002184481	5185-1	06/01/2015
AWV4902	T000701565	7366-2	09/01/2015
AXB1445	P002191374	5592-0	02/01/2015
AXD2321	P002103093	6050-1	03/01/2015
AXE8019	P002179070	5185-1	06/01/2015
AXK7539	P002087161	5550-0	07/01/2015
AXL3034	R002838634	7455-0	25/12/2014
AXL9274	P001983937	5550-0	04/01/2015
AXO0236	P002114399	5550-0	05/01/2015
AXO0237	P002185256	5550-0	02/01/2015
AXQ7181	R002838671	7455-0	25/12/2014
AXU0172	T002900285	5541-1	05/01/2015
AXW7274	R002837988	7455-0	25/12/2014
AYD1675	P002191744	5550-0	01/01/2015
AYD1865	P002128789	6050-1	29/12/2014
AYI1178	R002838813	7455-0	25/12/2014
AYI4043	T000200122	5185-2	11/01/2015
AYJ3432	P002192561	5541-2	03/01/2015
AYJ9746	P002190875	5452-1	28/12/2014
AYN7175	T000200254	5185-2	15/01/2015
AYO3253	P002169712	5550-0	30/12/2014
AYO8450	P002184147	5550-0	02/01/2015
AYQ1129	R002838819	7455-0	25/12/2014
AYS5551	T002700167	5550-0	02/01/2015
AYS7437	P002189724	5630-0	05/01/2015
AYU7784	P002190822	5452-1	26/12/2014
AYV0630	P002162626	7366-2	29/12/2014
AYV5484	P002164076	5541-1	31/12/2014
AYW6773	R002837732	7455-0	25/12/2014
AYY2541	P002183962	5550-0	29/12/2014
AZB3242	P001968388	5568-0	07/01/2015
BBA4606	P002169538	7366-2	07/01/2015
BBE4343	T002900374	5568-0	12/01/2015
BEC5544	P002125353	7366-2	05/01/2015
BGE7377	P002171448	5185-1	02/01/2015
BGE7377	P002171450	5185-2	02/01/2015
BGN3783	P002191637	5568-0	28/12/2014
BIJ9799	P001968028	5568-0	04/01/2015
BKH0422	T000701608	5550-0	11/01/2015
BMU6005	P002196193	6564-0	27/12/2014
BOJ6497	P002190839	5550-0	27/12/2014
BSU0152	T000701849	5550-0	19/01/2015
BTB8804	R002838361	7463-0	25/12/2014
BUA4057	P002166855	5185-1	30/12/2014
BWH5299	P002189770	5550-0	01/01/2015
BYB7170	P001625508	5452-1	31/12/2014
CCY1064	P002193060	5541-2	30/12/2014
CCY1064	R002837675	7455-0	25/12/2014
CDL3155	R002837599	7455-0	05/01/2015
CEQ9925	R002837657	7455-0	25/12/2014
CID5278	P002196176	5185-1	27/12/2014
CJU2109	P002190889	5541-6	28/12/2014
CMC4473	P002156078	5541-2	28/12/2014
CMC6090	P002176195	5185-1	27/12/2014
CMP1040	T001100024	5452-1	12/01/2015
CMP1040	T001100027	5452-1	13/01/2015
CNM1844	P002188560	5541-2	04/01/2015
COL2041	R002838438	7463-0	25/12/2014
COP6672	P002161082	5568-0	01/01/2015
COW1126	R002838698	7455-0	25/12/2014
CPL1186	R002838146	7455-0	25/12/2014
CPP3623	R002838598	7455-0	25/12/2014
CQF1809	P002169105	5550-0	02/01/2015
CQX8486	R002838966	7455-0	25/12/2014
CRH7755	P002114396	5550-0	05/01/2015
CSN8937	P002188568	5185-1	30/12/2014
CVE6362	F001273505	6050-3	25/12/2014
CWZ1344	P001540510	5452-1	31/12/2014
CYQ1570	P002171500	5185-1	02/01/2015
DAQ7767	P002114065	5568-0	28/12/2014
DBF9407	P002190725	5452-1	28/12/2014
DBQ9953	P002161042	5550-0	31/12/2014
DCX2070	R002838024	7455-0	25/12/2014
dee2060	T002800498	5452-1	18/01/2015
DFJ0524	R002838578	7455-0	25/12/2014
DFK5247	P002183861	5185-1	06/01/2015
DFP7739	T000100167	5622-2	09/01/2015
DFW4448	P002191897	5452-1	30/12/2014
DIL9323	P002160023	5568-0	07/01/2015
DIM9456	R002838950	7463-0	25/12/2014
DJB1450	P002171130	5886-0	30/12/2014
DJB4553	P002171128	5886-0	30/12/2014
DJC3464	P001832448	5185-1	29/12/2014
DJD0674	T004000161	5380-0	12/01/2015
DJF4202	T001100031	5843-4	17/01/2015
DJG4338	R002838449	7463-0	25/12/2014
DMI9463	P002114055	5568-0	28/12/2014
DNZ7276	R002832470	7455-0	04/01/2015
DOD1449	P002188876	5185-1	30/12/2014
DOR3888	T000200208	7366-2	15/01/2015
DOS3200	T000200175	5479-0	13/01/2015
DPB2651	C018207002	6866-1	26/12/2014
DPJ8510	T000701562	5452-5	08/01/2015
DPP3397	P002093011	5568-0	29/12/2014
DQG8692	P002191373	5592-0	02/01/2015
DQM3226	P002185258	5215-2	05/01/2015
DRK8319	P002187280	5452-1	02/01/2015
DRN0555	P002192282	5550-0	05/01/2015
DRT9513	T000701596	5550-0	11/01/2015
DSL2686	P002192567	5541-2	03/01/2015
DSR5359	P002193802	5452-1	06/01/2015
DST9560	P002188559	5541-2	04/01/2015
DSY0785	R002837726	7455-0	25/12/2014
DTX2940	T004000133	5185-1	11/01/2015
DUA4795	P002114070	5550-0	28/12/2014
DUB7154	P002164124	5541-4	30/12/2014
DUD6414	F001273365	6050-3	25/12/2014
DWC9835	P002190790	5185-1	28/12/2014
dxa9648	T002800438	5550-0	13/01/2015
DXP7058	P002129445	7366-2	07/01/2015
DXR0706	P002194396	5550-0	07/01/2015
DXT7885	P002184209	5452-1	06/01/2015
DYD9506	P002169109	5410-0	02/01/2015
DZO6654	T000200088	5720-0	06/01/2015
DZP0777	R002837683	7455-0	25/12/2014
DZY0910	P002184218	5550-0	07/01/2015
EAL1616	T000701507	5550-0	08/01/2015
EAX0680	P002161090	5550-0	01/01/2015
EBB5083	P002188030	5185-1	27/12/2014
EBI2874	P002170981	5550-0	03/01/2015
EBN2527	P002191900	7366-2	31/12/2014
EBO5187	R002838277	7455-0	25/12/2014
EBP7296	P002190707	5380-0	04/01/2015
EBT8743	P001869308	5185-1	31/12/2014
EBW4258	P002185310	5568-0	30/12/2014
ECV1899	P002189391	7366-2	29/12/2014
EDB6327	P002184129	5550-0	29/12/2014
EDE2649	P002114067	5568-0	28/12/2014
EDN3444	P002191772	5541-2	29/12/2014
EDP3150	P002170973	5452-1	29/12/2014
EEG3957	C013491632	5380-0	05/01/2015
EEI2271	P002187270	5452-1	30/12/2014
EEP9608	P002193078	5452-1	02/01/2015
EFP4179	F001273542	6050-3	25/12/2014
EGS9068	P002164720	5550-0	29/12/2014
EGT1805	T000200098	5185-1	08/01/2015
EGU7969	T000701500	5568-0	08/01/2015
EII5115	T000200213	5185-1	15/01/2015
EJA0444	T000701478	5452-5	06/01/2015
EJD0115	P002161091	5568-0	01/01/2015
EKL5999	P002163471	5550-0	30/12/2014
EKX6140	F001273589	6050-3	25/12/2014
elm4032	T002800457	5452-1	14/01/2015
ELQ4490	P002180629	5452-1	30/12/2014
ELT3107	R002838368	7455-0	25/12/2014
EMD4100	T002400156	7366-2	08/01/2015
EMJ1029	T002900287	5550-0	05/01/2015
EMY5800	P002155535	5541-2	27/12/2014
EMY9619	R002838118	7455-0	25/12/2014
ENF9329	P002179055	5185-1	02/01/2015
ENT3518	P002188640	5185-1	29/12/2014
EOF6501	T003800061	5550-0	06/01/2015
EOF6559	P002188854	5185-1	30/12/2014
EOF6572	T002900350	5487-0	10/01/2015
EPN4638	P002155967	5550-0	03/01/2015
EPN8502	T002900294	5541-3	05/01/2015
EPQ8056	P002155359	5541-2	29/12/2014
EPR8058	P002120567	5550-0	05/01/2015
EQI8267	P002114378	5568-0	31/12/2014
EQK5508	P002120565	5550-0	05/01/2015
EQL4312	P002190726	5452-1	28/12/2014
EQQ6277	P002181103	5681-0	05/01/2015
EQS1705	T002900292	5550-0	05/01/2015
ETI7108	P002185809	7366-2	30/12/2014
EUI7569	P002196190	5185-1	27/12/2014
EUV8270	P001832455	5185-1	29/12/2014
EUX8582	F001273450	6050-3	25/12/2014
EVK1793	P002151998	5568-0	26/12/2014
EVM6844	F001273414	6050-3	25/12/2014
ewa2420	T002800516	5452-1	19/01/2015
EWL8216	T000701812	5568-0	15/01/2015
EWN5351	R002838377	7455-0	25/12/2014
EWN5351	R002837941	7455-0	25/12/2014
EWT3556	P002188819	5185-1	06/01/2015
EXE7292	P002189064	5550-0	28/12/2014
EYJ5834	P002181731	5568-0	04/01/2015
EYN5161	P002170032	5525-0	03/01/2015
EYR7282	R002838577	7455-0	25/12/2014
EYZ8603	P002193142	5541-2	07/01/2015
EZJ5225	R002838280	7455-0	25/12/2014
EZM6725	R002837708	7455-0	25/12/2014
EZP5798	P002190864	5380-0	28/12/2014
EZP6247	P002183964	5550-0	30/12/2014
EZS3266	P002190683	5541-2	29/12/2014
FAL0557	P002161005	5550-0	29/12/2014
FAO8324	P002114384	5550-0	31/12/2014
FAS3667	P002189803	7366-2	03/01/2015
FBM3580	P002169705	5550-0	29/12/2014
FDO9041	P002192372	5541-2	06/01/2015
FEB2699	P002177222	7366-2	31/12/2014
FFO0581	P002189083	5622-2	31/12/2014
FFW5862	P002102261	5630-0	06/01/2015
FHA1919	R002839174	7455-0	28/12/2014
FIU6628	T000701795	5568-0	15/01/2015
FJE9147	P002185243	5550-0	30/12/2014
FJO4584	P002178079	5568-0	02/01/2015
FLJ8750	T002900359	5550-0	11/01/2015
FLY5390	P002182916	5550-0	05/01/2015
FLY5390	P002154152	5550-0	05/01/2015
FLY5971	P002193089	5541-2	06/01/2015
foh0076	T002800433	7366-2	13/01/2015
FQX8789	P001968385	5622-2	07/01/2015
FRH2877	T000701820	5568-0	15/01/2015
FRL3514	R002838381	7455-0	25/12/2014
FTJ4380	T000701414	5568-0	06/01/2015
FTL8173	T000701793	5568-0	15/01/2015
FTN5163	P002196281	5550-0	06/01/2015
FTQ8213	T000200225	6858-0	15/01/2015
FTQ8213	T000200226	5185-2	15/01/2015
FUL0686	P002192527	6068-1	30/12/2014
FUO3305	P002120568	5550-0	05/01/2015
FUP8918	R002838883	7455-0	25/12/2014

DIÁRIO OFICIAL DO MUNICÍPIO

PLACA	AIT	INFRACAO	DATA
FUP8918	P002190761	5541-2	28/12/2014
FUY0899	T000200189	7366-2	14/01/2015
FXP1168	P002184212	5550-0	07/01/2015
GHT8686	P002193109	5541-2	06/01/2015
GPW0668	P002182624	6068-1	04/01/2015
GQP8796	P002157666	5487-0	05/01/2015
GSP4458	T000701486	5380-0	07/01/2015
GTA1642	P002115582	6076-0	03/01/2015
GTH7087	P002050726	5380-0	03/01/2015
GUL6123	P002189002	5827-0	28/12/2014
GUS3993	R002838400	7455-0	25/12/2014
GVF4573	P002196067	5681-0	25/12/2014
GYV6465	P002158437	5452-1	29/12/2014
GZK4971	T003800074	5819-2	12/01/2015
GZP6607	P002128790	6050-1	29/12/2014
GZT0118	P002130379	5452-1	05/01/2015
GZW7774	P002187252	5452-1	31/12/2014
HAT5248	T000701535	5550-0	08/01/2015
HAY8442	P002188912	5185-1	30/12/2014
HBI8836	P002183379	7366-2	03/01/2015
HBM4228	P002184216	5550-0	07/01/2015
HBM5347	P002169708	5550-0	30/12/2014
HBS1856	T000200297	5185-1	15/01/2015
HBW1441	P002196121	5568-0	06/01/2015
HCS9424	P002097094	5550-0	07/01/2015
HCV8104	P002171451	5185-1	02/01/2015
HCV9703	P002145589	6050-1	05/01/2015
HCY6539	T000701689	5568-0	13/01/2015
HDB2069	P002169104	5550-0	02/01/2015
HDD7088	T000701464	5550-0	06/01/2015
HDE0786	P002114398	5550-0	05/01/2015
HDK3155	P002193110	5550-0	06/01/2015
HDO4943	P002190793	5185-1	28/12/2014
hdq2738	T002800476	5550-0	16/01/2015
HDS8770	P002094519	7366-2	07/01/2015
HEA9108	P002155971	5541-2	03/01/2015
HEG0155	P002164397	7366-2	06/01/2015
HEG0155	P002166472	5185-1	06/01/2015
HEI2479	T004000103	5185-2	10/01/2015
HEJ3369	P002189698	5185-1	02/01/2015
HEW6675	P002114377	5550-0	31/12/2014
HEW6855	P002189649	5185-2	30/12/2014
HFC8119	R002838184	7455-0	25/12/2014
HFI1411	T003800052	5550-0	04/01/2015
HFP1418	P001976259	5452-5	29/12/2014
HFX6407	F001273416	6050-3	25/12/2014
HFX6820	P002196181	5185-1	27/12/2014
HFX7860	P002093147	5452-5	05/01/2015
HFX9144	P002179067	5185-1	06/01/2015
HGE1983	T000200069	5550-0	02/01/2015
HGG7183	P002184450	5843-3	05/01/2015
HGG8442	P002188852	7366-2	30/12/2014
HGG8828	R002838753	7455-0	25/12/2014
HGI3368	R002837661	7455-0	25/12/2014
HGI3465	T003200020	5401-0	18/01/2015
HGO5381	P001832444	5185-1	29/12/2014
HGO6307	R002838904	7455-0	25/12/2014
HGP0006	R002838561	7455-0	25/12/2014
HGP0006	P002181228	5550-0	01/01/2015
HGV6953	T000701702	5568-0	13/01/2015
HGX8527	P002196073	5681-0	25/12/2014
HHB6820	P002193061	5541-2	30/12/2014
HHB6820	P002188246	5541-2	30/12/2014
HHB6820	P002188893	5185-1	02/01/2015
HHB6820	P002188894	7366-2	02/01/2015
HHG7125	P002169862	5185-1	02/01/2015
HHH6666	R002838916	7455-0	25/12/2014
HHJ7881	P002155964	5541-2	03/01/2015
hhm9171	T002800466	5550-0	14/01/2015
HHR2162	P002189189	5550-0	29/12/2014
HHR3202	R002838281	7455-0	25/12/2014
HHS9740	R002838171	7455-0	25/12/2014
HHS9740	R002838987	7455-0	25/12/2014
HHW8138	P002188913	5185-1	30/12/2014
HHY6522	P002191001	5550-0	28/12/2014
HIH4722	P002176136	5550-0	29/12/2014
HIH4751	C021910174	5550-0	06/01/2015
HIM4598	R002837741	7455-0	25/12/2014
HIM5324	P001625514	5185-1	31/12/2014
HIN8798	R002838637	7455-0	25/12/2014
HIO4712	P002187297	5452-1	06/01/2015
HIP5482	T000200059	6491-0	01/01/2015
HJA5192	T000200119	5231-1	11/01/2015
HJA7684	P002190904	5185-1	31/12/2014
HJB8444	P001540509	5452-1	31/12/2014
HJD3790	P002120556	5452-1	29/12/2014
HJE0950	R002837673	7455-0	25/12/2014
HJE6143	P002191466	5568-0	30/12/2014
HJG5835	P002179053	5185-2	02/01/2015
HJI0682	P002190732	5185-1	28/12/2014
HJJ2694	T000701514	5550-0	08/01/2015
HJJ7784	P002184159	5541-3	03/01/2015
HJK8137	T000701749	5550-0	14/01/2015

PLACA	AIT	INFRACAO	DATA
HJN2344	P002130387	5550-0	05/01/2015
HJP3361	R002838552	7455-0	25/12/2014
HJP7814	P002183791	5185-1	06/01/2015
HJP9102	P002189889	5452-1	07/01/2015
HKE2122	P002173050	5185-1	04/01/2015
HKH6248	P002181358	5550-0	03/01/2015
HKH9929	P002191630	5568-0	28/12/2014
HKJ7707	P002180624	5819-6	29/12/2014
HKN8485	R002838593	7455-0	25/12/2014
HKW5117	T000200197	5185-1	15/01/2015
HKW5117	T000200198	5185-2	15/01/2015
HKW9852	T000600075	5185-1	19/01/2015
HKY1768	P002191052	5452-1	05/01/2015
HLB3626	P002189650	5622-2	30/12/2014
HLB3665	T000701490	5487-0	07/01/2015
HLB3695	P002191902	7366-2	06/01/2015
HLB3717	P002190738	5185-1	30/12/2014
HLG7661	P002189118	5550-0	07/01/2015
HLH2845	P001625799	5452-6	02/01/2015
HLH2869	P002178385	5452-7	25/12/2014
HLH5568	P001985390	5550-0	02/01/2015
HLH5568	P001983934	5550-0	02/01/2015
HLH9149	P002119979	5550-0	30/12/2014
HLJ5573	P002183866	5185-1	06/01/2015
HLP5567	T000701545	5550-0	08/01/2015
HMA9278	P002176893	5452-1	05/01/2015
HMB0130	T000200180	5487-0	13/01/2015
HMC3902	P002189816	5185-1	04/01/2015
HMC4299	P001893697	5185-1	29/12/2014
HMC7218	P002189378	5185-1	29/12/2014
HMC7218	P002189379	7366-2	29/12/2014
HMI7646	P002120570	5550-0	05/01/2015
HMJ0387	P001985383	5550-0	06/01/2015
HMJ6780	P001893703	5185-1	29/12/2014
HMW0578	R002838402	7455-0	25/12/2014
HMZ2432	T000701611	5452-1	11/01/2015
HNI2782	F001273476	6050-3	25/12/2014
HNI2813	P002187740	5452-1	04/01/2015
HNI6496	P001963544	5452-1	03/01/2015
HNK6045	R002838642	7463-0	25/12/2014
HNK6227	P002180017	5550-0	30/12/2014
HNQ2492	P001869318	7366-2	31/12/2014
HNU7432	P002182623	5380-0	04/01/2015
HNU8924	P002165672	6564-0	01/01/2015
HNU9383	P002166851	5185-1	30/12/2014
HNW8736	T000701397	5452-3	04/01/2015
HNZ3945	R002838681	7455-0	25/12/2014
HOC5620	P002183879	7366-2	06/01/2015
HOD6957	T000701590	5550-0	10/01/2015
HOG5547	P002078792	5452-1	04/01/2015
HOZ4028	P002188871	5185-1	30/12/2014
HRM1084	P002169490	5452-1	01/01/2015
HSF1348	P002191458	5550-0	28/12/2014
HSF1871	R002838055	7455-0	25/12/2014
HSR5800	P002185284	5568-0	29/12/2014
HTY8500	R002838233	7455-0	25/12/2014
hvy9362	T002800409	5568-0	09/01/2015
HXK1527	P002120539	5568-0	29/12/2014
HXL6965	P002153490	5550-0	02/01/2015
HXQ5277	R002838082	7455-0	25/12/2014
HXQ5277	P002182732	5665-0	05/01/2015
HXQ6565	P002149213	5550-0	04/01/2015
HXW7541	T002900389	5550-0	14/01/2015
HXY9573	P002189899	6050-1	07/01/2015
hyd5344	T002800492	5550-0	18/01/2015
HYD5881	P002169572	5550-0	07/01/2015
HYI1004	T000701516	5550-0	08/01/2015
HYO0496	P002193091	5541-2	06/01/2015
HYT1531	R002838397	7455-0	25/12/2014
HZB7379	P001832477	7366-2	29/12/2014
HZI5805	R002838072	7455-0	25/12/2014
HZN5648	P002190592	5541-2	29/12/2014
HZN5648	P002192711	5541-2	07/01/2015
HZP2183	F001273377	6050-3	25/12/2014
HZQ9947	R002837782	7455-0	25/12/2014
HZS5374	P001976257	5452-5	29/12/2014
HZU1043	P002179434	5185-1	06/01/2015
HZW1356	P001893695	5185-1	29/12/2014
HZX4454	F001273564	6050-3	25/12/2014
HZX9529	R002838421	7471-0	25/12/2014
HZY3803	T000701450	5550-0	06/01/2015
HZZ9381	P002171494	5185-1	02/01/2015
HZZ9381	P002171495	7366-2	02/01/2015
IAA7252	P002168808	5380-0	03/01/2015
IAC5772	P002162624	6947-1	29/12/2014
IAC7721	P002187276	5452-1	02/01/2015
IAE3056	R002838006	7455-0	25/12/2014
IAE5713	P002189493	7366-2	06/01/2015
IAF0525	P002120553	5452-1	29/12/2014
IAG5096	T004000131	5185-1	11/01/2015
IAH8080	R002838463	7455-0	25/12/2014
IAI5468	P002149283	5550-0	01/01/2015
IAI5970	T002900426	5487-0	16/01/2015

PLACA	AIT	INFRACAO	DATA
IAI8594	F001273403	6050-3	25/12/2014
IAJ6846	P002192709	5541-2	07/01/2015
IAK1311	P002181227	5452-1	01/01/2015
IAL5277	P002188442	5541-2	27/12/2014
IAM8519	T004000118	5185-1	10/01/2015
IAN2713	P002183864	7366-2	06/01/2015
IAO1950	P002190695	5550-0	03/01/2015
IAP4107	R002837748	7455-0	25/12/2014
IAP6659	R002838521	7455-0	25/12/2014
INS9433	T000701370	5479-0	03/01/2015
ITI7834	P002171514	5185-1	02/01/2015
IWD1855	P002151119	5550-0	07/01/2015
JAP2586	R002838243	7455-0	25/12/2014
JDU3358	P001985368	5452-1	02/01/2015
JEL5315	P002169491	5550-0	04/01/2015
JFJ9257	P002188532	5541-2	26/12/2014
JFW3962	R002838703	7455-0	25/12/2014
JGB6766	T002900324	5452-1	08/01/2015
JGL9547	P002188541	5541-6	29/12/2014
JGO5241	P002184149	5550-0	02/01/2015
JGP7475	T002900361	5550-0	11/01/2015
JGS5173	P002188431	5541-2	26/12/2014
JGU6410	P002160025	5550-0	07/01/2015
JHC1863	P002188825	5185-1	06/01/2015
JHG0410	P002190774	5452-5	28/12/2014
JHJ3611	P002193148	5541-2	07/01/2015
JHK3875	P002154148	5541-2	05/01/2015
JHO7063	P002127164	5541-3	31/12/2014
JHQ6482	P002192685	5541-2	05/01/2015
JHR0203	P002190915	5185-1	01/01/2015
JIG7520	T000200295	5185-1	15/01/2015
JIQ2902	P002181598	5452-1	05/01/2015
JIR3129	T000200066	5401-0	02/01/2015
jiu9601	T002800440	5550-0	13/01/2015
JIV0181	T002900378	5436-0	12/01/2015
JJB5128	P002171126	5886-0	30/12/2014
JJI4739	R002837847	7455-0	25/12/2014
JJS0930	P002177233	7366-2	07/01/2015
JKE1860	P002189102	5550-0	05/01/2015
JKG0012	P002191059	5452-1	05/01/2015
JKK9112	P002169713	5550-0	30/12/2014
JKM1766	P002190800	5452-6	28/12/2014
JKO2235	P002190834	5452-6	26/12/2014
JKS0861	P002093136	5452-5	05/01/2015
JKS6562	R002838771	7455-0	25/12/2014
JKT4121	R002837739	7455-0	25/12/2014
JKT4752	P002163809	5185-1	06/01/2015
JKT7725	P002166864	5185-1	30/12/2014
JKT8133	P002167094	5452-1	29/12/2014
JKU1326	P002166842	5185-1	30/12/2014
JKU2550	P002189829	5452-1	04/01/2015
JKV1321	P002157747	5550-0	01/01/2015
JKX4667	T000701436	5568-0	06/01/2015
JKX4812	P002188467	5541-2	28/12/2014
JKX4988	P002169453	5185-1	03/01/2015
JKX7002	P002157662	5673-1	30/12/2014
JKY6820	P002169566	5819-1	06/01/2015
JKZ2009	P002050729	5541-2	03/01/2015
JKZ3222	T000701584	5452-1	10/01/2015
JKZ7663	P002130388	5550-0	05/01/2015
JKZ8721	T000200206	5185-1	15/01/2015
JLA1255	P002185363	5568-0	30/12/2014
JLA6133	P002169101	5550-0	29/12/2014
JLA8698	P002150584	5452-1	04/01/2015
JLA8698	P002150587	5452-1	04/01/2015
JLB5908	P002183061	5452-1	31/12/2014
JLB6217	T000100190	5746-1	14/01/2015
JLB6666	P002189664	7366-2	31/12/2014
JLC4503	P002164127	5452-1	31/12/2014
JLC4541	P002164389	5550-0	06/01/2015
JLC8952	R002838560	7455-0	25/12/2014
JLC9462	P002174608	6050-1	06/01/2015
JLC9462	P002174609	6050-1	06/01/2015
JLC9972	P002189058	5622-2	28/12/2014
JLF5219	P002193050	5452-1	29/12/2014
JLF7571	R002837984	7463-0	25/12/2014
JLF7589	P001902434	7030-1	31/12/2014
JLF7589	P002102297	7048-1	31/12/2014
JLK0207	R002838325	7455-0	25/12/2014
JLK0207	R002838624	7455-0	25/12/2014
JLK2038	R002838447	7455-0	25/12/2014
JLK4829	P002121982	7366-2	05/01/2015
JLN9220	T000200085	5380-0	05/01/2015
JLO0759	R002838592	7455-0	25/12/2014
JLO3927	P002169456	5185-1	03/01/2015
JLQ6325	R002838179	7455-0	25/12/2014
JLQ6496	R002837789	7455-0	25/12/2014
JLQ7322	P002145470	5452-1	06/01/2015
JLQ9541	P002188639	5452-1	29/12/2014
JLR8427	P002187271	5452-1	31/12/2014
JLS7055	P002169503	5541-3	04/01/2015
JLS7451	R002837765	7455-0	25/12/2014
JLS8702	C013490917	5509-0	06/01/2015

PLACA	AIT	INFRACAO	DATA
JLS8702	P002182229	5487-0	06/01/2015
JLT3841	P002153460	5541-2	27/12/2014
JLT8747	P001968026	5568-0	01/01/2015
JLU4740	P002192407	5541-2	29/12/2014
JLU9986	T000100185	5746-1	14/01/2015
JLV1463	P001967053	5550-0	04/01/2015
JLV5970	R002837697	7455-0	25/12/2014
JLV7430	P002188906	5185-1	30/12/2014
JLW2432	P001832473	5185-1	29/12/2014
JLW5019	P002130917	6050-1	05/01/2015
JLY1147	T000200164	6785-1	12/01/2015
JLY1757	P002140725	5452-1	04/01/2015
JLY4500	R002837660	7455-0	25/12/2014
JLY5045	T000300083	5550-0	28/12/2014
JLZ8162	T000200103	5487-0	08/01/2015
JMA7648	P002166847	5185-1	30/12/2014
JMA7984	T000200242	6050-1	15/01/2015
JMA7984	P002179980	5452-1	04/01/2015
JMB1897	P002187773	7196-2	06/01/2015
JMB2374	P002160861	5550-0	04/01/2015
JMB5474	R002838029	7455-0	25/12/2014
JMB5750	P002192301	5185-1	05/01/2015
JMB6758	P002191733	5568-0	01/01/2015
JMC1881	P002178061	5568-0	26/12/2014
JMC3572	R002838058	7455-0	25/12/2014
JMC3625	C013491621	5380-0	05/01/2015
JMC4760	P002192522	6050-1	30/12/2014
JMC7386	P001964959	5622-2	07/01/2015
JMD0715	P002169497	5452-1	04/01/2015
JME4924	R002838235	7455-0	25/12/2014
JME7799	T002900414	5568-0	15/01/2015
JMF2526	P002191379	5452-1	04/01/2015
JMF6161	P002193223	5541-2	07/01/2015
JMG0165	P002188633	5185-1	29/12/2014
JMG0991	P002193166	5541-4	04/01/2015
JMG4826	P002188261	5541-2	30/12/2014
JMI1867	P002184151	7366-2	03/01/2015
JMJ0454	T000300097	5452-3	28/12/2014
JMK1902	F001273551	6050-3	25/12/2014
JMK8763	P001893696	5185-1	29/12/2014
JML0219	P002188860	5452-1	30/12/2014
JML1177	P002188802	5185-1	06/01/2015
JML9928	R002838240	7455-0	25/12/2014
JMM7164	T004000134	5185-1	11/01/2015
JMM8070	P002188720	5185-1	27/12/2014
JMM8593	P001429342	5452-1	07/01/2015
JMM8662	P002165511	5452-1	29/12/2014
JMN2334	F001273397	6050-3	25/12/2014
JMN2372	T003200007	5487-0	06/01/2015
JMN2507	P002188557	5541-2	04/01/2015
JMN4796	P002179430	5185-1	06/01/2015
JMN4796	P002184483	5185-1	06/01/2015
JMN6631	R002838851	7455-0	25/12/2014
JMO5559	T000100151	5550-0	08/01/2015
JMO7107	P001625495	5185-1	30/12/2014
JMO7307	P002180251	5568-0	29/12/2014
JMO7983	T000200266	5185-1	15/01/2015
JMO7983	T000200267	5185-2	15/01/2015
JMO8760	T000200193	5185-1	15/01/2015
JMO8760	T000200194	5185-2	15/01/2015
JMO8928	R002838297	7455-0	25/12/2014
JMO9067	P002188536	5541-2	26/12/2014
JMQ6904	P002180632	5215-1	31/12/2014
JMR1296	F001273521	6050-3	25/12/2014
JMR2371	P002164400	5185-1	06/01/2015
JMR3214	P002196168	5185-1	27/12/2014
JMR4635	R002838825	7455-0	25/12/2014
JMR7315	P002182917	5550-0	05/01/2015
JMR7881	P002094144	5428-3	03/01/2015
JMR9061	P002166850	5185-1	30/12/2014
JMS8926	P002093135	5452-5	05/01/2015
JMV5129	P002187255	5452-5	29/12/2014
JMV5624	P002154155	5541-2	05/01/2015
jmv9184	T002800425	5452-1	12/01/2015
JMW2300	P002188066	5452-1	27/12/2014
JMY5201	T000701617	5568-0	11/01/2015
JMY7298	P002188585	5185-1	30/12/2014
JMY7523	P002180336	6050-1	25/12/2014
JMZ3616	T004000102	6050-1	10/01/2015
JMZ5625	P002076409	5550-0	03/01/2015
JMZ9285	P002005994	5452-1	04/01/2015
JMZ9311	T003800071	7048-1	09/01/2015
JMZ9673	P002177221	7366-2	31/12/2014
JNA5300	P002191005	5452-1	29/12/2014
JNA6289	P002180338	5452-1	27/12/2014
JNA9518	R002838423	7463-0	25/12/2014
JNB7512	T000701422	5568-0	06/01/2015
JNC2044	R002838856	7455-0	25/12/2014
JNC2763	T000100166	5185-1	09/01/2015
JNC4740	F001273578	6050-3	25/12/2014
JNC5616	P002112918	5452-1	04/01/2015
JNC8003	P002192374	5819-6	07/01/2015
JNC9114	T000701431	5452-5	06/01/2015
JNC9161	P002189814	5185-1	04/01/2015
jnd2825	T002800422	5452-1	12/01/2015
JND4622	P002188371	5541-6	27/12/2014
JND5011	R002838351	7463-0	25/12/2014
JNE1202	R002838432	7455-0	25/12/2014
JNE5005	P002169114	5550-0	03/01/2015
JNE9711	P001625498	5185-1	30/12/2014
JNF1448	T000701466	5452-5	06/01/2015
JNF1902	R002838285	7455-0	25/12/2014
JNF7215	T002900399	5550-0	14/01/2015
JNF9743	P002190995	5452-1	29/12/2014
JNG0022	R002837948	7455-0	25/12/2014
JNG0214	P002190778	5452-5	28/12/2014
JNG4052	C018204835	6866-1	26/12/2014
JNG5290	R002838419	7455-0	25/12/2014
JNG6373	P002162693	6564-0	03/01/2015
JNG6373	P002174446	5185-2	03/01/2015
JNG6373	P002145455	6947-1	03/01/2015
JNG8451	P002157744	5550-0	01/01/2015
JNG8451	P002169720	5550-0	01/01/2015
JNG8890	P002152891	5541-2	26/12/2014
JNH1007	C019144158	5550-0	27/12/2014
JNH1935	P002189562	7366-2	27/12/2014
JNH2539	P002176787	7366-2	30/12/2014
JNH2539	P002188874	5185-1	30/12/2014
JNH3290	P002171476	5185-1	02/01/2015
JNH6000	P002181215	5541-3	01/01/2015
JNH6537	R002838304	7455-0	25/12/2014
JNH9295	P002114079	5568-0	28/12/2014
JNI3535	T002900308	5452-1	06/01/2015
JNI7085	T000701498	5568-0	08/01/2015
JNI8122	R002837978	7455-0	25/12/2014
JNI9631	T002900419	5550-0	15/01/2015
JNJ2211	T002900385	5550-0	12/01/2015
JNJ3405	P001963542	5380-0	03/01/2015
JNJ3507	P002031360	5185-1	06/01/2015
JNJ3963	R002838433	7455-0	25/12/2014
JNJ9647	P002188681	5681-0	25/12/2014
JNJ9745	R002838164	7455-0	25/12/2014
JNK2140	P002183058	5452-1	31/12/2014
JNK2476	P002190911	5185-1	31/12/2014
JNK6558	T000701618	5568-0	11/01/2015
JNK8431	P002175865	5452-1	29/12/2014
JNL1105	T000701848	5568-0	19/01/2015
JNL2266	R002838407	7455-0	25/12/2014
JNL2581	T000100184	5185-1	14/01/2015
JNL3534	T004000119	7366-2	11/01/2015
JNL3634	P002169807	5550-0	31/12/2014
jnl5665	T002800428	5550-0	12/01/2015
JNM1020	R002839169	7455-0	28/12/2014
JNM1182	P002185803	5550-0	29/12/2014
JNM4205	P002188908	5185-1	30/12/2014
JNM5187	P002188843	5185-1	30/12/2014
JNM5753	P002196194	5185-1	27/12/2014
JNM7871	F001273405	6050-3	25/12/2014
JNN1731	R002839242	7455-0	28/12/2014
JNN3359	P002176054	5550-0	26/12/2014
JNN4682	T000701605	5193-0	11/01/2015
JNN7575	T002900438	5541-4	19/01/2015
JNN9199	P002160850	5550-0	29/12/2014
JNO2872	P002176137	5550-0	29/12/2014
JNO3946	P002170900	5185-1	06/01/2015
JNO9130	P002149217	5452-1	06/01/2015
jno9281	T002800467	5550-0	14/01/2015
JNP0779	P002183787	5185-1	06/01/2015
JNP3509	T000200286	5185-1	15/01/2015
JNP3509	T000200287	5185-2	15/01/2015
JNP5016	P002185304	5568-0	29/12/2014
JNP6471	C018204857	6866-1	26/12/2014
JNP7023	P002189772	5550-0	03/01/2015
JNP7535	F001273504	6050-3	25/12/2014
JNQ0926	P002070737	5509-0	28/12/2014
JNQ1698	P002193715	5452-1	06/01/2015
JNQ2145	P002179435	5185-1	06/01/2015
JNQ2286	P001869316	5185-1	31/12/2014
JNQ2504	R002838713	7455-0	25/12/2014
JNQ3141	F001273376	6050-3	25/12/2014
JNQ3562	R002837711	7455-0	25/12/2014
JNQ4330	P002188847	5452-1	30/12/2014
JNQ4605	T000701738	5452-5	14/01/2015
JNQ5591	P001996471	7366-2	06/01/2015
JNQ5868	P002183382	6564-0	03/01/2015
JNQ6393	R002838048	7455-0	25/12/2014
JNQ6497	T000701591	5550-0	10/01/2015
JNQ8887	T000200115	7366-2	10/01/2015
JNQ9615	P002188588	5550-0	02/01/2015
JNR0113	R002838526	7455-0	25/12/2014
JNR0184	T000701583	5452-1	10/01/2015
JNR0282	R002837770	7463-0	25/12/2014
JNR0577	P002188706	5185-1	27/12/2014
JNR4605	R002838175	7463-0	25/12/2014
JNR6050	R002838469	7455-0	25/12/2014
JNR7184	P002185306	5568-0	29/12/2014
JNR7508	R002838309	7455-0	25/12/2014
JNR8768	P002181349	6050-1	01/01/2015
JNR9197	P002193719	5452-1	06/01/2015
JNS0248	P002189697	5185-1	02/01/2015
JNS1530	P001625500	5185-1	30/12/2014
JNS1608	P002157749	5550-0	01/01/2015
JNS4611	R002838353	7455-0	25/12/2014
JNS5079	R002837743	7455-0	25/12/2014
JNT0130	P002185238	5568-0	29/12/2014
JNT1489	F001273432	6050-3	25/12/2014
JNT2237	P002169477	5185-1	04/01/2015
JNT3672	T000701735	5550-0	13/01/2015
JNT4007	R002838695	7455-0	25/12/2014
JNT4014	P002156080	5541-2	28/12/2014
JNT7499	R002838628	7455-0	25/12/2014
JNT7795	R002838798	7455-0	25/12/2014
JNT9967	F001273399	6050-3	25/12/2014
JNT9967	R002837767	7455-0	25/12/2014
JNU3071	R002839171	7455-0	28/12/2014
JNU3312	T000200074	5541-2	05/01/2015
JNU3543	T000701817	5568-0	15/01/2015
JNU4618	C018204890	6866-1	26/12/2014
JNU5023	R002838612	7455-0	25/12/2014
JNU5403	F001273374	6050-3	25/12/2014
JNU6901	F001273459	6050-3	25/12/2014
JNU7311	P002038161	5185-1	06/01/2015
JNU7320	P002196772	5690-0	02/01/2015
JNW0330	P002185608	5185-1	27/12/2014
JNW4393	P002188816	6564-0	06/01/2015
JNW7027	F001273577	6050-3	25/12/2014
JNX0226	P001815511	7366-2	29/12/2014
JNX0838	P002114385	5550-0	31/12/2014
JNX0877	R002838584	7455-0	25/12/2014
JNX1795	P002188243	5541-2	29/12/2014
JNX2338	P002166468	5550-0	06/01/2015
JNX2978	R002838543	7455-0	25/12/2014
JNX3715	P002174462	5509-0	04/01/2015
JNX3715	P002174463	5185-2	04/01/2015
JNX3715	P002174464	6858-0	04/01/2015
JNX4623	C021910427	5550-0	06/01/2015
JNX7934	F001273527	6050-3	25/12/2014
JNX8119	T000701537	5452-5	08/01/2015
JNX8119	T000701679	5550-0	12/01/2015
JNX8846	P002174641	5185-2	07/01/2015
JNY0140	P002196065	5681-0	25/12/2014
JNY1908	T000701824	5452-3	15/01/2015
JNY3320	P002170971	5550-0	29/12/2014
JNY4897	P002191741	5568-0	01/01/2015
JNY6485	R002838227	7455-0	25/12/2014
JNY7491	P002179073	5185-1	02/01/2015
JNY8573	P002171488	5185-2	01/01/2015
JNY8573	P002171489	5185-1	01/01/2015
JNY9124	P002148238	5452-1	29/12/2014
JNZ1459	T000200118	6866-1	10/01/2015
JNZ6065	R002838793	7455-0	25/12/2014
JNZ6219	T000200319	5185-1	16/01/2015
JNZ8507	P002184482	5185-1	06/01/2015
JOA0618	P001976253	5452-5	29/12/2014
JOA6230	T000200308	5185-1	15/01/2015
JOA6230	T000200309	5185-2	15/01/2015
JOC2126	P002185699	6050-1	31/12/2014
JOC3476	P002152884	5541-2	26/12/2014
JOD8511	P002190901	6050-1	29/12/2014
JOE8410	P002181208	5185-1	29/12/2014
JOF7830	T002900291	5550-0	05/01/2015
JOF7830	T002900334	5550-0	09/01/2015
JOF7848	P002182646	5819-6	30/12/2014
JOF9463	P002160015	5550-0	06/01/2015
JOG0898	T000701612	5452-1	11/01/2015
JOG3146	P002182612	5452-1	30/12/2014
JOG3189	P001869311	5185-1	31/12/2014
JOG3357	P002164393	5185-1	06/01/2015
JOG3904	T002900445	5452-6	19/01/2015
JOG4212	P002173049	7366-2	04/01/2015
JOG4315	P002196122	6050-1	06/01/2015
JOG4370	P002151120	5541-3	07/01/2015
JOG4382	P002188722	5185-1	02/01/2015
JOG4387	T003800060	5550-0	06/01/2015
JOG4529	T000701544	5550-0	08/01/2015
JOG4744	P002187742	5452-1	04/01/2015
JOG6135	T004000143	5185-2	11/01/2015
JOG6325	P001985396	5452-1	06/01/2015
JOG6458	P002169469	5185-1	04/01/2015
JOG6490	P002187210	5452-1	30/12/2014
JOG6720	P002179433	5185-1	06/01/2015
JOG7045	T000701581	5550-0	10/01/2015
JOG7213	P002093139	5452-5	05/01/2015
JOG7611	P002188844	5452-1	30/12/2014
JOG8120	P002189684	5185-1	31/12/2014
JOG8177	P002181210	6050-1	31/12/2014
JOG8738	P001832464	5185-1	29/12/2014
JOG9169	P002188530	5541-2	26/12/2014
JOG9194	P001832478	5185-1	29/12/2014

DIÁRIO OFICIAL DO MUNICÍPIO

PLACA	AIT	INFRACAO	DATA
JOG9558	P002156158	5541-2	05/01/2015
JOG9629	P002176187	5185-1	27/12/2014
JOI3853	P002183142	5452-5	29/12/2014
JOJ0950	P002166706	5185-1	05/01/2015
JOJ9209	R002838546	7455-0	25/12/2014
JOK0694	P001869312	5185-1	31/12/2014
JOK2783	P002188907	5185-1	30/12/2014
JOK3733	T000100174	7366-1	12/01/2015
JOK4794	T000100150	5550-0	08/01/2015
JOK5993	R002838350	7455-0	25/12/2014
JOK6836	T002600008	5185-1	17/01/2015
JOL3655	T000200284	5185-1	15/01/2015
JOL7039	R002838788	7455-0	25/12/2014
JOL9323	C015236001	7072-1	28/12/2014
JOM0109	P001832445	5185-1	29/12/2014
JOM0811	P002191890	5452-1	30/12/2014
JOM1452	R002837907	7455-0	25/12/2014
JOM5256	T003800079	5452-1	14/01/2015
JOM6086	T004000108	5509-0	10/01/2015
JOM6833	P002193131	5541-2	06/01/2015
JOM8285	P002188890	5185-1	02/01/2015
JON7900	P002165664	5550-0	30/12/2014
JOO9737	P002196164	5185-1	27/12/2014
JOP2385	T002900444	5550-0	19/01/2015
JOP4964	P002188867	5550-0	30/12/2014
JOP7390	T000701401	5452-1	04/01/2015
JOP8700	R002838838	7455-0	25/12/2014
JOR0144	T000701575	5509-0	10/01/2015
JOR3439	P002191628	5568-0	28/12/2014
JOR3785	P002166844	5185-1	30/12/2014
JOR5477	P002188562	5185-1	30/12/2014
JOR6807	T000100193	5185-2	14/01/2015
JOT0282	R002838460	7463-0	25/12/2014
JOT0990	P002188810	5185-1	06/01/2015
JOT2637	P002188443	5541-2	27/12/2014
JOT2798	P002169115	5452-1	03/01/2015
JOT6640	P002192327	5541-2	07/01/2015
JOT7038	P002190783	5452-1	28/12/2014
JOT7128	P002193058	5541-2	30/12/2014
JOT7250	P001869320	5185-1	31/12/2014
JOT9850	R002838829	7455-0	25/12/2014
JOU1298	R002838915	7455-0	25/12/2014
JOU2699	P002164128	5452-1	31/12/2014
JOU3199	R002838453	7455-0	25/12/2014
JOU3833	P002192690	5541-2	05/01/2015
JOU7341	R002838366	7455-0	25/12/2014
JOU7373	F001273517	6050-3	25/12/2014
JOV5918	P002196195	5185-1	27/12/2014
JOV7045	R002838059	7455-0	25/12/2014
JOV9301	P002187655	5568-0	29/12/2014
JOW3868	R002838456	7455-0	25/12/2014
JOW6248	F001273500	6050-3	25/12/2014
JOW8020	R002838527	7455-0	25/12/2014
JOW8447	P002193660	5550-0	02/01/2015
JOX0256	P002188856	7366-2	30/12/2014
JOX0256	P002188857	5185-1	30/12/2014
JOX4424	T000701675	5550-0	12/01/2015
JOX9047	T000701717	5452-1	13/01/2015
JOY1656	P002181216	5452-1	01/01/2015
JOY3008	P002188806	5185-1	06/01/2015
JOZ2251	T000701667	5452-1	12/01/2015
JOZ2304	T002900437	5541-3	19/01/2015
JOZ2306	P002188914	5185-1	30/12/2014
JOZ2998	T000200116	5231-1	10/01/2015
JOZ4498	P002185298	5568-0	29/12/2014
JOZ4605	P002185247	5550-0	30/12/2014
JOZ4605	P002185319	5550-0	30/12/2014
JOZ7097	P002184848	7366-2	06/01/2015
JOZ7097	P002184849	5185-1	06/01/2015
JOZ7418	T001100022	5487-0	12/01/2015
JOZ9778	T000701655	5568-0	12/01/2015
JOZ9814	T000200082	5690-0	05/01/2015
JOZ9814	T000200083	6866-1	05/01/2015
JPA0147	T004000148	5185-1	11/01/2015
JPA0430	P002102296	5550-0	29/12/2014
JPA0464	P002177227	5452-2	03/01/2015
JPA3652	P002166871	5185-1	30/12/2014
JPA3652	P002177292	5550-0	06/01/2015
JPA4506	P002170036	5452-1	03/01/2015
JPA4506	P002169117	5452-1	03/01/2015
JPA7012	P002158440	5452-1	29/12/2014
JPA7529	P002180021	5550-0	05/01/2015
JPA7594	P002189392	5185-1	29/12/2014
JPA7712	T000701674	5550-0	12/01/2015
JPA9087	R002837656	7455-0	25/12/2014
JPA9565	P002157743	5550-0	01/01/2015
JPA9973	P002170905	5185-1	07/01/2015
JPB2385	P002145464	5568-0	04/01/2015
JPB2729	R002838778	7455-0	25/12/2014
JPB2735	P002187294	5452-1	06/01/2015
JPB3465	F001273583	6050-3	25/12/2014
JPB4557	P002183059	5452-1	31/12/2014
JPB4755	P001625494	5185-1	30/12/2014

PLACA	AIT	INFRACAO	DATA
JPB5295	P002191891	5452-1	30/12/2014
JPB5486	P002097089	5550-0	07/01/2015
JPB6045	P002192693	5541-2	05/01/2015
JPB6074	P002176138	5550-0	29/12/2014
JPB6289	P002188427	5541-2	26/12/2014
JPB7044	P002176894	5550-0	05/01/2015
JPB7187	F001273547	6050-3	25/12/2014
JPB7396	P002157714	5541-1	05/01/2015
JPB8189	R002838886	7455-0	25/12/2014
JPB9366	P002155590	5720-0	01/01/2015
JPB9627	P002187746	5452-1	04/01/2015
JPB9727	P002188821	5185-1	06/01/2015
JPC0068	P002151997	5550-0	26/12/2014
JPC0670	P002188683	5681-0	25/12/2014
JPC1477	P002131000	7366-2	31/12/2014
JPC1735	P002190735	5185-1	30/12/2014
JPC1805	P001968375	5568-0	05/01/2015
JPC2306	P002182907	5452-1	05/01/2015
JPC3838	P002103114	5380-0	07/01/2015
JPC4091	P001976258	5452-5	29/12/2014
JPC4165	P001893683	5185-1	29/12/2014
JPC4329	P002185717	6050-1	04/01/2015
JPC4630	P001832470	5185-1	29/12/2014
JPC5335	P002189824	5452-3	04/01/2015
JPC6165	R002838550	7455-0	25/12/2014
JPC7301	F001273493	6050-3	25/12/2014
JPC8223	P002191892	5452-1	30/12/2014
JPC8246	P002166718	5452-1	05/01/2015
JPC8490	P002188846	5738-0	30/12/2014
JPC8548	P002158614	7366-2	31/12/2014
JPC8630	T000701711	5550-0	13/01/2015
JPC9693	P002191775	5835-0	01/01/2015
JPD0422	R002837862	7455-0	25/12/2014
JPD1898	R002838095	7463-0	25/12/2014
JPD2289	P002132512	5193-0	05/01/2015
JPD3754	P002187722	5452-1	04/01/2015
JPD4315	R002838784	7455-0	25/12/2014
JPD4604	P002187721	5452-1	04/01/2015
JPD4683	R002838736	7463-0	25/12/2014
JPD5101	P002189615	5550-0	30/12/2014
JPD5343	R002838446	7455-0	25/12/2014
JPD5619	T000200177	5550-0	13/01/2015
JPD6726	P002196068	5681-0	25/12/2014
JPD7557	R002837944	7455-0	25/12/2014
JPD8287	R002837870	7455-0	25/12/2014
JPD8638	P002169569	5819-1	07/01/2015
JPD8658	T000300071	5452-3	28/12/2014
JPD9013	P002158606	7366-2	29/12/2014
JPD9812	P002169486	5452-1	01/01/2015
JPE0251	R002838398	7455-0	25/12/2014
JPE0771	R002838776	7455-0	25/12/2014
JPE0794	P002187211	5568-0	30/12/2014
JPE1646	F001273443	6050-3	25/12/2014
JPE1814	P002188850	5185-1	30/12/2014
JPE2018	T003800049	5550-0	04/01/2015
JPE3180	T002900410	5568-0	14/01/2015
JPE3209	T000701725	5550-0	13/01/2015
JPE5591	P002188597	5185-1	02/01/2015
JPE5621	R002837666	7455-0	25/12/2014
JPE6258	R002838119	7455-0	25/12/2014
JPE6258	R002838982	7455-0	25/12/2014
JPE6402	P002189804	5452-1	04/01/2015
JPE6837	R002838486	7455-0	25/12/2014
JPE7496	P002190568	5541-6	28/12/2014
JPE7619	R002837853	7455-0	25/12/2014
JPE7719	T000200199	5185-2	15/01/2015
JPE7725	P002181354	5185-1	01/01/2015
JPE9500	P002188580	5185-1	30/12/2014
JPE9704	T000701626	5509-0	11/01/2015
JPF0798	T003800040	5452-1	02/01/2015
JPF1504	P002169465	5185-1	04/01/2015
JPF2041	P002169527	7366-2	06/01/2015
JPF2678	P002185445	5568-0	05/01/2015
JPF3123	R002838945	7455-0	25/12/2014
JPF4378	P002196058	5681-0	25/12/2014
JPF5660	P002161100	5720-0	07/01/2015
JPF5957	T000701371	5479-0	03/01/2015
JPF6758	T000200091	6050-1	06/01/2015
JPF6758	T000200092	5185-1	06/01/2015
JPF6874	P002176184	5541-5	27/12/2014
JPF6960	T002900321	5622-1	08/01/2015
JPF7207	P002188878	5185-1	30/12/2014
JPF7256	R002839175	7455-0	28/12/2014
JPF7473	R002837912	7455-0	25/12/2014
JPF7530	T004000106	5509-0	10/01/2015
JPF7789	P002190714	5541-2	07/01/2015
JPF7871	P002128313	7366-2	30/12/2014
JPF8722	R002838723	7455-0	25/12/2014
JPF9044	P001985367	7366-2	30/12/2014
JPG1688	P002157656	5541-1	30/12/2014
JPG1875	P002188868	5185-1	30/12/2014
JPG1917	P002193086	5541-2	06/01/2015
JPG3534	P002180114	5452-1	30/12/2014

PLACA	AIT	INFRACAO	DATA
JPG4206	P002188855	5185-1	30/12/2014
JPG4289	T004000109	5509-0	10/01/2015
JPG5118	R002838890	7455-0	25/12/2014
JPG6457	P002130386	5550-0	05/01/2015
JPG7283	P002130399	5452-1	05/01/2015
JPG7985	P002155671	5541-2	26/12/2014
JPG8299	R002838153	7455-0	25/12/2014
JPG8368	P002153494	5487-0	03/01/2015
JPG8454	R002838912	7455-0	25/12/2014
JPG8915	P002188576	5185-1	30/12/2014
JPG9009	R002838705	7455-0	25/12/2014
JPG9445	P002078788	5452-1	04/01/2015
JPH0239	R002838365	7463-0	25/12/2014
JPH0952	P002139237	6050-1	29/12/2014
JPH1198	R002837709	7455-0	25/12/2014
JPH1234	P002196171	5185-1	27/12/2014
JPH2065	P002187741	5452-1	04/01/2015
JPH2136	P002114376	5550-0	31/12/2014
JPH2667	T002900348	5452-1	10/01/2015
JPH3742	F001273486	6050-3	25/12/2014
JPH4203	P002139234	5550-0	29/12/2014
JPH4668	F001273538	6050-3	25/12/2014
JPH4719	P002189622	5185-1	31/12/2014
jph5049	T002800408	5550-0	09/01/2015
JPH5060	T001100023	5185-1	12/01/2015
JPH5701	T002900332	5550-0	09/01/2015
JPH6065	P002188698	5681-0	25/12/2014
JPH6222	P002193687	5452-1	06/01/2015
JPH7060	P002184358	5541-1	05/01/2015
JPH7680	R002839074	7455-0	28/12/2014
JPH7879	P002176057	5452-6	26/12/2014
JPH8116	T000701693	5568-0	13/01/2015
JPI2260	P002155581	6050-1	01/01/2015
JPI2732	P002162861	7030-1	07/01/2015
JPI4533	P001964958	5550-0	04/01/2015
JPI7512	T000701854	6050-1	19/01/2015
JPI8474	P002193083	5452-1	02/01/2015
JPJ0031	P001815506	7366-2	29/12/2014
JPJ0131	P002158030	5452-1	29/12/2014
JPJ0587	P002196053	5681-0	25/12/2014
JPJ0836	R002837913	7455-0	25/12/2014
JPJ1084	P002179044	5452-1	02/01/2015
JPJ1390	P002192707	5550-0	06/01/2015
JPJ2205	P002188517	5568-0	28/12/2014
JPJ2403	P002188638	5185-1	29/12/2014
JPJ2950	P002119982	6050-1	01/01/2015
JPJ3421	T000701386	5479-0	04/01/2015
JPJ3668	P002166463	5452-1	05/01/2015
JPJ3705	T000701483	5452-7	07/01/2015
JPJ3872	R002838322	7463-0	25/12/2014
JPJ4411	P001832449	5185-1	31/12/2014
JPJ4453	P001832458	5185-1	29/12/2014
JPJ4622	R002837898	7455-0	25/12/2014
JPJ5313	P002169116	5452-1	03/01/2015
JPJ5487	P002178741	5452-1	04/01/2015
JPJ5491	P002128316	5541-2	06/01/2015
JPJ5598	P002152892	5541-2	26/12/2014
JPJ5656	P002171464	5185-1	02/01/2015
JPJ5656	P002171465	5185-2	02/01/2015
JPJ5871	R002837976	7455-0	25/12/2014
JPJ7171	R002838580	7455-0	25/12/2014
JPJ8150	P002193076	5541-6	02/01/2015
JPJ8427	T000200145	5185-2	11/01/2015
JPJ8680	T000701391	5738-0	04/01/2015
JPJ8934	P002190734	5185-1	30/12/2014
JPJ9435	T000100170	5185-1	09/01/2015
JPJ9822	F001273465	6050-3	25/12/2014
JPK0302	P002189670	5622-2	31/12/2014
JPK0953	R002838272	7455-0	25/12/2014
JPK1270	P002185233	5738-0	29/12/2014
JPK1380	P002193134	5541-2	06/01/2015
JPK1651	R002837790	7463-0	25/12/2014
JPK3015	P002188905	5185-1	30/12/2014
JPK3024	P002190912	5185-1	31/12/2014
JPK3848	R002838716	7455-0	25/12/2014
JPK4585	R002838337	7455-0	25/12/2014
JPK4719	R002838666	7455-0	25/12/2014
JPK5152	R002837871	7455-0	25/12/2014
JPK6907	P002188830	5185-1	06/01/2015
JPK7961	T000200134	5185-1	11/01/2015
JPK7961	T000200135	5185-2	11/01/2015
JPK8880	P002193104	5541-2	06/01/2015
JPK8940	P002189610	5550-0	30/12/2014
JPL0058	P002181667	7366-2	30/12/2014
JPL0752	P002188575	5185-1	30/12/2014
JPL2004	P002169100	5550-0	29/12/2014
JPL3239	P002196183	5185-1	27/12/2014
JPL3362	R002838522	7455-0	25/12/2014
JPL3522	R002837979	7455-0	25/12/2014
JPL3995	T000701782	5380-0	15/01/2015
JPL4065	T000300080	5550-0	28/12/2014
JPL4344	P002166467	5550-0	06/01/2015
JPL4453	P002189078	5622-2	30/12/2014

PLACA	AIT	INFRACAO	DATA
JPL5114	P002188865	5452-1	30/12/2014
JPL5564	R002838094	7455-0	25/12/2014
JPL5753	T000701658	5550-0	12/01/2015
JPL6283	R002838141	7455-0	25/12/2014
JPL6607	P002179439	5185-1	06/01/2015
JPL7272	P002184488	5185-1	06/01/2015
JPL7618	T000701378	5452-5	03/01/2015
JPL7618	T000701379	5452-5	04/01/2015
JPL7830	P002169471	5185-1	04/01/2015
JPL8106	P002188255	5541-2	30/12/2014
JPL8369	T000300091	5452-3	28/12/2014
JPL8395	P002188853	5185-1	30/12/2014
JPL8907	P002190877	5541-2	29/12/2014
JPL9320	P002163356	7366-2	06/01/2015
JPM0074	R002837674	7455-0	25/12/2014
JPM0227	F001273584	6050-3	25/12/2014
JPM1061	F001273454	6050-3	25/12/2014
JPM1166	F001273487	6050-3	25/12/2014
JPM1270	P002170028	5622-2	30/12/2014
JPM1359	R002837975	7455-0	25/12/2014
JPM1752	P002190987	5452-1	29/12/2014
JPM1760	P002110338	5452-1	05/01/2015
JPM2446	T000100187	5185-1	14/01/2015
JPM2702	T004000170	5185-1	13/01/2015
JPM2882	P002174490	5185-1	03/01/2015
jpm3449	T002800487	5550-0	18/01/2015
JPM3606	R002838401	7455-0	25/12/2014
JPM4387	T002900351	5487-0	10/01/2015
JPM4996	T000100200	5185-1	16/01/2015
JPM5003	P002174482	5185-1	03/01/2015
JPM5152	P002170709	5541-2	29/12/2014
JPM5465	P002187737	5452-1	04/01/2015
JPM5962	P002181233	5460-0	03/01/2015
JPM6843	T000701352	5460-0	02/01/2015
JPM6915	P002166707	5452-1	05/01/2015
JPM7799	P001625800	6050-1	02/01/2015
JPM8243	P002184489	5185-1	06/01/2015
JPM8525	T000200223	5185-2	15/01/2015
JPM8979	P002162627	7366-2	29/12/2014
JPM9052	P002145593	6050-1	07/01/2015
JPM9606	P002179437	5185-1	06/01/2015
JPN0512	P001625519	5185-1	31/12/2014
JPN2016	P002160620	5185-1	05/01/2015
jpn2347	T002800499	5452-1	18/01/2015
JPN2843	T002900371	5550-0	11/01/2015
JPN3038	P001968374	5568-0	05/01/2015
JPN4143	P002176068	5185-1	26/12/2014
JPN4144	P002196764	5690-0	28/12/2014
JPN4315	P001540518	6076-0	11/01/2015
JPN4861	R002838088	7463-0	25/12/2014
JPN4957	P002193099	5380-0	06/01/2015
JPN5407	T004000157	5835-0	12/01/2015
JPN5407	T004000158	6050-1	12/01/2015
JPN5407	T004000156	5185-1	12/01/2015
JPN5669	R002837845	7455-0	25/12/2014
JPN5682	P002183074	5550-0	03/01/2015
JPN6103	P002191722	5550-0	29/12/2014
JPN6215	R002838424	7455-0	25/12/2014
JPN6611	P002184288	5185-1	04/01/2015
JPN6847	T002900284	5541-4	05/01/2015
JPN7817	T000701800	5550-0	15/01/2015
JPN7993	P002163811	5185-1	06/01/2015
JPN8288	P002193253	5541-2	06/01/2015
JPN8505	T000300066	5452-3	28/12/2014
JPN8718	R002838583	7455-0	25/12/2014
JPN8718	R002838555	7455-0	25/12/2014
JPN9274	C013492831	6050-1	02/01/2015
JPN9403	R002838123	7455-0	25/12/2014
JPN9627	P001832453	5185-1	29/12/2014
JPN9757	T002900319	5452-1	08/01/2015
JPN9884	P002188870	5185-1	30/12/2014
JPO0644	R002838413	7455-0	25/12/2014
JPO0647	T000701579	7366-2	10/01/2015
JPO0854	P002183973	7366-2	06/01/2015
JPO1237	P002190702	5452-1	04/01/2015
JPO1393	R002838396	7455-0	25/12/2014
JPO1663	P002193808	5452-1	06/01/2015
JPO2040	P002182087	5550-0	28/12/2014
JPO2522	P002188594	5185-1	02/01/2015
JPO3000	P002169448	5185-1	31/12/2014
JPO3209	P002188909	5185-1	30/12/2014
JPO3342	P002187747	5452-1	04/01/2015
JPO3355	P002190764	5541-2	28/12/2014
JPO4323	P002188565	5185-1	30/12/2014
JPO5038	P002181403	5541-2	27/12/2014
JPO5332	T000701798	5550-0	15/01/2015
JPO5403	T004000112	5452-1	10/01/2015
JPO5642	R002838814	7455-0	25/12/2014
JPO5648	P002157754	5541-1	06/01/2015
JPO5657	P002166877	5185-1	30/12/2014
JPO5772	R002837677	7455-0	25/12/2014
JPO5832	P002191721	5452-1	29/12/2014
JPO6024	R002837728	7455-0	25/12/2014

PLACA	AIT	INFRACAO	DATA
JPO6780	P002185297	5568-0	29/12/2014
JPO6871	P002188895	5185-1	02/01/2015
JPO7426	P002189399	5185-1	30/12/2014
JPO8090	P002075619	5452-1	29/12/2014
JPO8092	T001100036	6858-0	18/01/2015
JPO8101	F001273426	6050-3	25/12/2014
JPO8293	T002900318	5452-1	08/01/2015
JPO8549	P002169472	5185-1	04/01/2015
JPO8812	P002188911	5185-1	30/12/2014
JPO9392	P002150423	6050-1	03/01/2015
JPO9392	P002149293	6050-1	03/01/2015
jpo9447	T002800430	5550-0	12/01/2015
JPO9524	P002179069	5185-1	06/01/2015
JPO9781	P002193757	5568-0	06/01/2015
JPP0150	P002166863	5185-1	30/12/2014
JPP1000	P001893704	5185-1	29/12/2014
JPP1170	P002188873	5185-1	30/12/2014
JPP1656	T000701635	5479-0	12/01/2015
JPP2145	R002838768	7455-0	25/12/2014
JPP2518	R002837735	7455-0	25/12/2014
JPP2565	P002196191	5185-1	27/12/2014
JPP2943	P002175950	5541-2	26/12/2014
JPP3021	P002188736	5380-0	03/01/2015
JPP3036	P002178629	5550-0	05/01/2015
JPP3039	R002838853	7463-0	25/12/2014
jpp3660	T002800514	5541-4	19/01/2015
JPP3923	P002191742	5550-0	01/01/2015
JPP4724	P002171323	5550-0	31/12/2014
JPP4933	T000200302	5185-1	15/01/2015
JPP4933	T000200301	7366-2	15/01/2015
JPP5658	P002192528	6068-1	30/12/2014
JPP6011	T000701564	6050-1	09/01/2015
JPP6257	P002178748	5452-1	04/01/2015
JPP6720	P002170977	5452-1	30/12/2014
JPP7583	P002169108	5550-0	02/01/2015
JPP7657	T000701351	5479-0	02/01/2015
JPP8027	R002839253	7455-0	28/12/2014
JPQ0083	P002157746	5550-0	01/01/2015
JPQ0357	T000701365	5568-0	03/01/2015
JPQ1030	P002193717	5452-1	06/01/2015
JPQ1693	P002190756	5185-1	30/12/2014
JPQ2124	R002838347	7455-0	25/12/2014
JPQ2124	R002838081	7455-0	25/12/2014
JPQ2272	P002196845	5550-0	05/01/2015
JPQ2332	F001273438	6050-3	25/12/2014
JPQ2768	P002093138	5452-5	05/01/2015
JPQ2811	T004000176	7366-2	14/01/2015
JPQ2811	T004000177	5185-1	14/01/2015
JPQ2923	P002189602	5550-0	30/12/2014
JPQ2985	T000200321	5452-1	16/01/2015
JPQ3055	P002193712	5452-1	06/01/2015
JPQ3152	P002180108	5452-1	30/12/2014
JPQ3536	R002838313	7455-0	25/12/2014
JPQ3888	R002838757	7455-0	25/12/2014
JPQ4352	T000701762	5452-5	14/01/2015
JPQ5356	P002185810	5215-1	01/01/2015
JPQ6351	T000200157	6858-0	11/01/2015
JPQ6351	T000200158	5185-2	11/01/2015
JPQ7525	T000300103	5452-3	28/12/2014
JPQ8084	C013491050	5509-0	06/01/2015
JPQ8600	R002838181	7455-0	25/12/2014
JPQ8969	P001996472	5185-1	06/01/2015
JPQ9072	T002900448	5541-1	19/01/2015
JPQ9210	C019144147	5550-0	27/12/2014
JPQ9498	P002188863	5452-1	30/12/2014
JPQ9664	R002837816	7463-0	25/12/2014
JPQ9690	P002177289	5487-0	06/01/2015
JPQ9718	P002129444	7366-2	07/01/2015
JPR0283	P002188880	5185-1	30/12/2014
JPR0528	P002151999	5541-2	29/12/2014
JPR0548	T000200255	5185-1	15/01/2015
JPR1080	C018107023	5479-0	01/01/2015
JPR1093	P002185288	5550-0	29/12/2014
JPR1140	P001625503	5185-1	30/12/2014
JPR1140	R002838341	7455-0	25/12/2014
JPR1174	R002838335	7455-0	25/12/2014
JPR1376	P002137759	5452-5	01/01/2015
JPR1587	T002900299	5541-1	06/01/2015
JPR1600	R002838926	7455-0	25/12/2014
JPR2209	T000200141	5185-1	11/01/2015
JPR2831	R002838163	7455-0	25/12/2014
JPR2831	R002838358	7455-0	25/12/2014
JPR2906	P002196189	5185-1	27/12/2014
JPR3470	P002196066	5681-0	25/12/2014
JPR3554	P002192333	5541-2	07/01/2015
JPR4521	P002130377	5738-0	29/12/2014
JPR4531	P002189692	5185-1	31/12/2014
JPR4632	P001625512	5185-1	31/12/2014
JPR5956	T000300090	5452-3	28/12/2014
JPR6299	P002120552	5452-1	29/12/2014
JPR7057	P002189371	5185-1	29/12/2014
JPR7057	P002189372	7366-2	29/12/2014
JPR7644	R002838216	7455-0	25/12/2014

PLACA	AIT	INFRACAO	DATA
JPR7911	R002837929	7455-0	25/12/2014
JPR7911	T002900315	5550-0	07/01/2015
JPR8601	C018956234	5452-4	04/01/2015
jpr9849	T002800399	5550-0	08/01/2015
JPS0111	P002184287	7366-2	04/01/2015
JPS0173	P002180116	5452-1	30/12/2014
JPS0215	F001273444	6050-3	25/12/2014
JPS0419	R002838226	7455-0	25/12/2014
JPS0507	P002193669	5738-0	02/01/2015
JPS0979	T000200276	7366-2	15/01/2015
JPS1084	T002900431	5550-0	16/01/2015
JPS1842	P002188248	5541-2	30/12/2014
JPS2438	T000200247	5185-2	15/01/2015
JPS2486	T003800056	5550-0	04/01/2015
JPS2546	P002188435	5541-2	26/12/2014
JPS2583	P002187749	5452-1	04/01/2015
JPS3234	T002900383	5550-0	12/01/2015
JPS3293	T002700202	5819-6	16/01/2015
JPS3297	P002183489	5550-0	30/12/2014
JPS3615	P002121980	5185-1	28/12/2014
JPS4390	R002838436	7455-0	25/12/2014
JPS5001	P001832474	5185-1	29/12/2014
JPS5411	P002169819	5452-1	07/01/2015
JPS5610	P002188719	5185-1	27/12/2014
JPS5971	T004000140	5185-2	11/01/2015
JPS7218	P002189826	5185-1	04/01/2015
JPS7260	P002185292	5568-0	29/12/2014
JPS8019	R002838940	7455-0	25/12/2014
JPS8276	T000701686	5479-0	13/01/2015
JPS8542	P002191728	5568-0	01/01/2015
JPS9013	P002188587	5550-0	02/01/2015
JPS9166	T000200243	6050-1	15/01/2015
JPS9379	R002838470	7455-0	25/12/2014
JPS9516	P002114063	5550-0	28/12/2014
JPS9592	R002838749	7455-0	25/12/2014
JPS9727	R002838606	7455-0	25/12/2014
JPS9970	T000701828	5452-5	15/01/2015
JPS9973	P002103105	5460-0	06/01/2015
JPT0139	T002900375	5550-0	12/01/2015
JPT0354	P002182288	5452-1	30/12/2014
JPT0882	T000200149	7048-1	11/01/2015
JPT1758	P002087167	5550-0	07/01/2015
JPT1935	C021910449	5550-0	06/01/2015
JPT2050	P002192302	5568-0	05/01/2015
JPT2251	P002166865	5185-1	30/12/2014
JPT4214	P002153560	5452-1	30/12/2014
JPT4267	P002155580	5185-1	01/01/2015
JPT4453	T000701506	5550-0	08/01/2015
JPT4454	P002196289	5185-1	06/01/2015
jpt4579	T002800452	5550-0	14/01/2015
JPT4634	R002837740	7455-0	25/12/2014
JPT4958	P002120537	5487-0	29/12/2014
JPT5356	P002145466	5568-0	04/01/2015
JPT5908	P002158438	5452-1	29/12/2014
JPT6571	P002188831	5185-1	06/01/2015
JPT6659	P002176074	5452-6	26/12/2014
JPT7295	T003200010	5487-0	08/01/2015
JPT7686	P002189603	5185-1	30/12/2014
JPT8001	P002149225	5452-1	06/01/2015
JPT8067	T000701556	5452-1	08/01/2015
JPT8072	R002838495	7455-0	25/12/2014
JPT9015	R002838360	7463-0	25/12/2014
JPT9510	T000701601	7366-2	11/01/2015
JPU1234	R002838382	7455-0	25/12/2014
JPU1567	P002166869	5185-1	30/12/2014
JPU5331	F001273510	6050-3	25/12/2014
JPU8787	R002837805	7455-0	25/12/2014
JPV0234	P002184339	5452-1	28/12/2014
JPV0846	P001976261	5452-5	29/12/2014
JPV2257	P002192523	6050-1	30/12/2014
JPV5104	F001273371	6050-3	25/12/2014
JPV5582	P002189818	5185-1	04/01/2015
JPV5952	P002191000	5487-0	30/12/2014
JPV6059	T000100194	7366-1	14/01/2015
JPV6083	R002838276	7455-0	25/12/2014
JPV6201	P002188577	5185-1	30/12/2014
JPV6306	T000701587	5550-0	10/01/2015
JPV6571	R002839252	7455-0	28/12/2014
JPV6770	P002189738	5185-1	06/01/2015
JPV6865	R002837882	7455-0	25/12/2014
JPV7027	T000200314	7366-2	15/01/2015
JPV7043	P002184131	5550-0	29/12/2014
JPV7354	P002188713	5185-1	27/12/2014
JPV7732	F001273531	6050-3	25/12/2014
JPV8841	P002191380	5509-0	04/01/2015
JPV8932	P002141470	5452-1	02/01/2015
JPV9107	T002400143	5452-1	08/01/2015
JPV9426	T000701387	5479-0	04/01/2015
JPV9588	P002188851	5452-1	30/12/2014
JPV9609	P002189612	5185-1	30/12/2014
JPW0836	P002169802	5452-1	29/12/2014
JPW1010	P002116579	5827-0	04/01/2015
JPW2553	P002188849	5185-1	30/12/2014

DIÁRIO OFICIAL DO MUNICÍPIO

PLACA	AIT	INFRACAO	DATA
JPW3245	P002154144	5541-2	05/01/2015
JPW4201	P002188470	5541-2	28/12/2014
JPW6617	R002839177	7455-0	28/12/2014
JPW7143	P002179041	5193-0	02/01/2015
JPW7179	P002166874	5185-1	30/12/2014
JPW7181	T000300099	5452-3	28/12/2014
JPW7307	P002189625	5550-0	31/12/2014
JPW7588	T000200061	5479-0	02/01/2015
JPW7768	P002189768	7030-1	01/01/2015
JPW9381	P002179131	7030-1	29/12/2014
JPW9529	P002165608	5452-1	05/01/2015
JPX0422	P002006559	5541-5	05/01/2015
JPX0656	P002151644	7366-2	31/12/2014
JPX0838	F001273591	6050-3	25/12/2014
JPX0950	P002155592	5185-1	03/01/2015
JPX1346	P002188518	5568-0	28/12/2014
JPX1374	P002182086	5550-0	28/12/2014
JPX1611	P002174472	7366-2	04/01/2015
JPX1611	P002174473	5185-2	04/01/2015
JPX1757	R002838685	7455-0	25/12/2014
JPX1897	P002193688	5452-1	06/01/2015
JPX2545	P002148166	5452-1	07/01/2015
JPX2767	P002178720	7030-1	04/01/2015
JPX3117	P002023431	5185-1	05/01/2015
JPX3810	C018214306	5541-1	29/12/2014
jpx3817	T002800392	5550-0	07/01/2015
JPX4339	P002189746	5185-1	06/01/2015
JPX4441	P002171479	5185-1	02/01/2015
JPX5181	R002838587	7455-0	25/12/2014
JPX5313	P001371528	5843-4	07/01/2015
JPX6407	P001597342	5452-2	31/12/2014
JPX6987	P002174493	5185-1	03/01/2015
JPX6995	T000701714	5550-0	13/01/2015
JPY0128	P002075616	5452-1	29/12/2014
JPY0165	T000200097	5452-1	08/01/2015
JPY0274	T000701427	5452-3	06/01/2015
JPY0274	T000701566	5452-3	09/01/2015
JPY0274	T000701825	5452-3	15/01/2015
JPY0355	P002191368	7366-2	28/12/2014
JPY0646	P002190588	5541-2	29/12/2014
JPY0648	P001625517	5185-1	31/12/2014
JPY0720	P001985381	5550-0	05/01/2015
JPY1021	P002155968	5541-2	03/01/2015
JPY1063	P002160617	5452-1	02/01/2015
JPY1336	P002149300	5550-0	07/01/2015
JPY1504	P002188266	5541-2	30/12/2014
JPY1824	T000701441	5550-0	06/01/2015
JPY2079	P002189099	5550-0	05/01/2015
JPY2100	P002185804	5550-0	29/12/2014
JPY2669	P002188866	5452-1	30/12/2014
JPY3209	P002188573	5185-1	30/12/2014
JPY3215	R002838927	7455-0	25/12/2014
JPY3239	P002185616	7366-2	27/12/2014
JPY3283	T000701837	5541-3	19/01/2015
JPY3461	P002177295	5550-0	06/01/2015
JPY4953	P002187743	5452-1	04/01/2015
JPY5926	P002185286	5550-0	29/12/2014
JPY6095	P002178706	5487-0	05/01/2015
JPY6477	P001985387	5550-0	06/01/2015
JPY6568	P002169480	5185-1	04/01/2015
JPY6845	R002837793	7455-0	25/12/2014
JPY6964	T002400157	5568-0	08/01/2015
JPY6973	P002158034	5550-0	29/12/2014
JPY7089	P002167827	5738-0	29/12/2014
JPY7208	P002185254	5550-0	02/01/2015
JPY7621	P002189806	5452-1	04/01/2015
JPY7762	P002187774	5568-0	06/01/2015
JPY8375	R002838021	7455-0	25/12/2014
JPY9691	T000701576	7366-2	10/01/2015
JPY9971	P002187728	5452-1	04/01/2015
JPY9990	P002196629	5550-0	05/01/2015
JPZ1655	P002189809	5452-3	04/01/2015
JPZ2983	P002187268	5452-1	30/12/2014
JPZ3264	P002189763	5487-0	01/01/2015
JPZ3300	T000701435	5568-0	06/01/2015
JPZ3500	P001863635	5185-1	31/12/2014
JPZ3790	P002189705	5185-1	02/01/2015
JPZ5901	P001928610	5720-0	05/01/2015
JPZ6526	P002169507	5452-1	01/01/2015
JPZ6691	P002171442	5185-1	02/01/2015
JPZ6814	P002188553	5541-6	31/12/2014
JPZ7166	T000701615	5550-0	11/01/2015
JPZ7220	P002181597	5550-0	05/01/2015
JPZ7832	P001963539	5550-0	03/01/2015
JPZ8197	P002182729	5509-0	31/12/2014
JPZ8197	T000701358	5568-0	02/01/2015
JPZ8237	P002130397	5452-1	05/01/2015
JPZ8284	P002189743	5185-1	06/01/2015
JPZ8525	T000200136	6858-0	11/01/2015
JPZ8525	T000200137	5185-2	11/01/2015
JPZ8795	P002160026	5568-0	07/01/2015
JPZ9445	P002188548	5541-6	30/12/2014
JPZ9751	P002185312	5550-0	30/12/2014

PLACA	AIT	INFRACAO	DATA
JPZ9924	P002149282	5843-3	29/12/2014
JQA3030	P002170118	5622-2	05/01/2015
JQA5367	R002838680	7455-0	25/12/2014
JQB0098	P002193120	5452-1	06/01/2015
JQB1625	P002185301	5568-0	29/12/2014
JQB2415	P002196052	5681-0	25/12/2014
JQB2566	R002838832	7455-0	25/12/2014
JQB2958	T000100164	6122-0	09/01/2015
JQB3487	F001273447	6050-3	25/12/2014
JQB4415	R002837712	7455-0	25/12/2014
JQB4620	P002189190	5550-0	29/12/2014
JQB5412	P002165670	5452-5	01/01/2015
JQB6542	P002188637	5185-1	29/12/2014
JQB6826	P002176063	5185-2	26/12/2014
JQB7684	P002189779	7366-2	04/01/2015
JQB7721	R002838437	7455-0	25/12/2014
JQB7902	P002187658	5568-0	30/12/2014
JQB8696	P002193115	5541-2	06/01/2015
JQC0071	P002188590	5509-0	02/01/2015
JQC1319	T001200126	7366-2	16/01/2015
JQC2160	P002185307	5550-0	29/12/2014
JQD0245	T000200227	5185-2	15/01/2015
JQD0292	T000200275	7366-2	15/01/2015
JQD1278	T000200239	5185-1	15/01/2015
JQD1278	T000200240	5185-2	15/01/2015
JQD1278	P001625497	5185-1	30/12/2014
JQD2222	P002166876	5185-1	30/12/2014
JQD3060	P002196077	5185-1	27/12/2014
JQD3465	T000701393	5568-0	04/01/2015
JQD3887	P002188583	5185-1	30/12/2014
JQD3896	P002191626	5185-1	28/12/2014
JQD3965	P002187661	5215-1	06/01/2015
JQD3984	P002187257	5452-5	29/12/2014
JQD3991	R002838435	7455-0	25/12/2014
JQE6606	R002837702	7455-0	25/12/2014
JQF4228	P002180019	5452-1	30/12/2014
JQF4420	P002179429	5185-1	06/01/2015
JQF8035	P002189096	7366-2	05/01/2015
JQF9659	R002838299	7455-0	25/12/2014
JQF9882	P002193064	5541-2	30/12/2014
JQG3741	R002838288	7455-0	25/12/2014
JQG8341	P002170031	5452-1	01/01/2015
JQH1714	P002181599	5550-0	05/01/2015
JQH3047	P002185296	5568-0	29/12/2014
JQH3418	P002196775	5738-0	05/01/2015
JQH3487	P002140665	7366-2	06/01/2015
JQH3978	P002188815	5185-1	06/01/2015
JQH4025	T000701646	5452-3	12/01/2015
JQH4107	F001273494	6050-3	25/12/2014
JQH4513	R002838572	7455-0	25/12/2014
JQH5499	P002169531	5479-0	07/01/2015
JQH6926	T004000125	5185-1	11/01/2015
JQH8160	P002155595	5185-1	03/01/2015
JQH9086	R002838709	7455-0	25/12/2014
JQH9345	T000701512	5550-0	08/01/2015
JQH9638	T003800081	6564-0	15/01/2015
JQI0640	P002188869	5185-1	30/12/2014
JQI2757	R002838730	7455-0	25/12/2014
JQI3356	T002700177	5452-1	04/01/2015
JQI5168	P002188460	5452-1	26/12/2014
JQI7198	P002189106	5568-0	06/01/2015
JQI7770	R002837736	7455-0	25/12/2014
JQI7770	R002837809	7455-0	25/12/2014
JQI9130	F001273410	6050-3	25/12/2014
JQI9161	P002185309	5550-0	30/12/2014
JQI9258	P001597343	5452-1	31/12/2014
JQI9555	R002838756	7455-0	25/12/2014
JQI9775	P002189967	5452-1	05/01/2015
JQI9903	P002187167	5738-0	28/12/2014
JQJ6287	P002188918	7366-2	30/12/2014
JQK5128	R002838220	7455-0	25/12/2014
JQK5921	R002838571	7455-0	25/12/2014
JQK6753	R002838710	7455-0	25/12/2014
JQL7889	P002158608	6050-1	30/12/2014
JQL8540	P002189068	5568-0	29/12/2014
JQM0014	R002837730	7455-0	25/12/2014
jqm0409	T002800505	5452-1	19/01/2015
JQM0735	R002838530	7455-0	25/12/2014
JQM1501	R002838983	7455-0	25/12/2014
JQM2136	P002180343	5541-1	01/01/2015
JQM3348	P002190749	5185-1	30/12/2014
JQM4339	R002838639	7455-0	25/12/2014
JQM4446	P002169458	5185-1	03/01/2015
JQM4509	P002153464	5541-2	27/12/2014
JQM4798	P002185321	5568-0	29/12/2014
JQM5949	P002130398	5550-0	05/01/2015
JQM6326	P002181350	5185-1	01/01/2015
JQM6347	R002837814	7455-0	25/12/2014
JQM7108	P002191889	5452-1	30/12/2014
jqm7175	T002800510	5550-0	19/01/2015
JQM7175	T000200279	7366-2	15/01/2015
JQM7497	F001273566	6050-3	25/12/2014
JQM7721	P002157667	5541-1	06/01/2015

PLACA	AIT	INFRACAO	DATA
JQM7721	P002196301	5541-1	06/01/2015
JQM7775	P002155599	5185-1	03/01/2015
JQM9213	F001273412	6050-3	25/12/2014
JQM9255	P002188919	5185-1	30/12/2014
JQM9990	R002838964	7455-0	25/12/2014
JQN6703	T000800066	5185-1	27/12/2014
JQN6708	P001625493	5185-1	30/12/2014
JQN6781	R002838707	7455-0	25/12/2014
JQN6863	P002120907	5568-0	02/01/2015
JQN6925	P002196197	5185-1	27/12/2014
JQN7031	F001273367	6050-3	25/12/2014
JQN7069	P002191899	5452-1	30/12/2014
JQN7178	P002193133	5541-2	06/01/2015
JQN7478	P002170746	7366-2	30/12/2014
JQN7781	R002838292	7455-0	25/12/2014
JQN7931	P002193720	5452-1	06/01/2015
JQN8086	P002188731	5495-0	02/01/2015
JQN8205	C020669814	5606-0	29/12/2014
JQN8702	P002187261	6050-1	30/12/2014
JQN8738	P002185444	5568-0	05/01/2015
JQN8881	P002159198	5738-0	28/12/2014
JQN8881	P002159199	6068-1	28/12/2014
JQN9329	R002837985	7455-0	25/12/2014
JQN9371	P002151116	5452-5	06/01/2015
JQN9442	T000701399	5452-5	04/01/2015
JQN9667	P002178068	5550-0	30/12/2014
JQO2246	T000200156	5193-0	11/01/2015
JQO2629	P001832441	5185-1	29/12/2014
JQO8320	T000701404	5690-0	05/01/2015
JQP1750	T000200142	7030-1	11/01/2015
JQP1750	T000200143	7048-1	11/01/2015
JQP3987	P002145587	6050-1	30/12/2014
JQP4187	P002192161	5452-1	29/12/2014
JQP4501	P001985369	5452-1	02/01/2015
JQP5384	P002162696	5525-0	03/01/2015
JQP5503	P002185305	5568-0	29/12/2014
JQP5819	P002188425	5452-2	26/12/2014
JQP7283	P002196163	5185-1	27/12/2014
JQP7331	R002839077	7455-0	28/12/2014
JQP7786	P002165667	5622-2	31/12/2014
JQP7796	R002838362	7455-0	25/12/2014
JQP7876	P002190902	7366-2	29/12/2014
JQP7918	P002192529	6050-1	30/12/2014
JQP7945	R002837804	7455-0	25/12/2014
JQP7945	R002837727	7455-0	25/12/2014
JQP8652	R002837714	7455-0	25/12/2014
JQP9280	P002167840	7366-2	02/01/2015
JQP9303	T000701692	5550-0	13/01/2015
JQQ0106	P002170975	5452-1	29/12/2014
JQQ0374	T000701628	5525-0	11/01/2015
JQQ1320	T000701475	5452-5	06/01/2015
JQQ3838	R002838001	7455-0	25/12/2014
JQQ5479	P002023432	5738-0	06/01/2015
JQQ5527	T000701574	5738-0	10/01/2015
JQQ5686	P002188551	5541-6	31/12/2014
JQQ7671	P001625501	5185-1	30/12/2014
JQQ7730	T000701606	5185-1	11/01/2015
JQQ9849	R002838625	7455-0	25/12/2014
JQQ9949	P002181092	5681-0	29/12/2014
JQR0689	P002193801	5452-1	03/01/2015
JQR6959	P002188571	5185-1	30/12/2014
JQR8143	P002185283	5568-0	29/12/2014
JQS3752	P002191057	5525-0	05/01/2015
JQS3951	P001832471	5185-1	29/12/2014
JQS4252	F001273573	6050-3	25/12/2014
JQS4633	P002172980	5185-1	31/12/2014
JQS4852	F001273389	6050-3	25/12/2014
JQS5145	T000701578	7366-2	10/01/2015
JQS5175	P002171125	5886-0	30/12/2014
JQS5660	P002187726	5452-1	04/01/2015
JQS6724	T000200178	7366-2	13/01/2015
JQS6724	T000200179	5185-1	13/01/2015
JQS6929	P002120582	7366-2	07/01/2015
JQS8627	P002171481	5185-1	01/01/2015
JQS9121	P002120577	6050-1	06/01/2015
JQS9694	P002190571	5541-6	28/12/2014
JQS9718	P001893686	5185-1	29/12/2014
JQS9719	P002155568	5185-1	25/12/2014
JQS9776	P002190833	5550-0	26/12/2014
JQS9829	P002155576	5185-1	01/01/2015
JQT2982	T002900420	5550-0	15/01/2015
JQT4402	P002127165	5460-0	31/12/2014
JQT4788	P002191371	7366-2	30/12/2014
JQT6967	P002169459	5185-1	01/01/2015
JQT7358	R002838066	7455-0	25/12/2014
JQT8686	P002188493	5452-1	26/12/2014
JQT9968	R002838207	7455-0	25/12/2014
JQU0124	P002191778	5835-0	31/12/2014
JQU0173	P002192401	5541-2	29/12/2014
JQU0394	R002838480	7455-0	25/12/2014
JQU0792	T000701511	5550-0	08/01/2015
JQU0964	P002192608	5541-2	03/01/2015
JQU1014	P002188814	7366-2	06/01/2015

PLACA	AIT	INFRACAO	DATA
JQU1451	P002189730	5185-1	05/01/2015
JQU1905	R002838755	7455-0	25/12/2014
JQU2892	P002188383	5541-6	27/12/2014
JQU3056	T000701671	5509-0	12/01/2015
JQU3351	P001832450	5185-1	29/12/2014
JQU3777	R002838554	7455-0	25/12/2014
JQU3792	P002183788	5185-1	06/01/2015
JQU4254	T000701357	5568-0	02/01/2015
JQU4321	P001968030	5568-0	04/01/2015
JQU5042	P002187731	5452-1	04/01/2015
JQU5185	P002193658	5550-0	01/01/2015
JQU5605	R002838939	7455-0	25/12/2014
JQU5882	P002190694	5550-0	03/01/2015
JQU6126	P002166711	5452-1	05/01/2015
JQU6520	P002184492	5185-1	06/01/2015
JQU6520	P002183875	6050-1	06/01/2015
JQU7015	P001976699	5541-2	03/01/2015
JQU7300	R002838556	7455-0	25/12/2014
JQU7661	P002188864	5452-1	30/12/2014
JQU8064	P001832462	5185-1	29/12/2014
JQU8108	P002152000	5541-2	29/12/2014
JQU9072	P002185255	5550-0	02/01/2015
JQU9398	P001832461	5185-1	29/12/2014
JQU9398	R002838311	7455-0	25/12/2014
JQV0239	T004000139	5185-1	11/01/2015
JQV0387	P002192184	5541-5	07/01/2015
JQV0396	C018957697	5479-0	04/01/2015
JQV0852	T002900333	5550-0	09/01/2015
JQV1219	T002700197	5550-0	08/01/2015
JQV1270	R002838076	7455-0	25/12/2014
JQV1536	R002838336	7455-0	25/12/2014
JQV1536	R002838431	7455-0	25/12/2014
JQV1940	P002177291	5550-0	06/01/2015
JQV2692	R002838818	7455-0	25/12/2014
JQV2707	R002837886	7455-0	25/12/2014
JQV2836	T000701384	5479-0	04/01/2015
JQV3001	P002192609	5541-2	03/01/2015
JQV3026	P002171457	5185-1	02/01/2015
jqv3257	T002800506	5452-1	19/01/2015
JQV3871	P002185250	5550-0	02/01/2015
JQV4024	P002185241	5550-0	30/12/2014
JQV4047	P002193118	5541-2	06/01/2015
JQV4532	P002169866	5738-0	02/01/2015
JQV4601	P002190741	5185-1	30/12/2014
JQV5026	T000701521	5550-0	08/01/2015
JQV5062	P002190704	5541-2	04/01/2015
JQV5738	P002192328	5541-2	07/01/2015
JQV5841	F001273497	6050-3	25/12/2014
JQV6046	P002182906	5550-0	05/01/2015
JQV6125	P002188251	5541-2	30/12/2014
JQV6375	P001996470	5185-1	05/01/2015
JQV6393	P002181352	5185-1	01/01/2015
JQV6865	P002169841	5452-1	29/12/2014
JQV6873	P002169536	7366-2	07/01/2015
JQV6989	P002181347	5819-6	01/01/2015
JQV7043	R002838659	7455-0	25/12/2014
JQV7177	P002182457	5541-1	02/01/2015
JQV7202	P002188561	5185-1	30/12/2014
JQV7202	P001869307	5185-1	31/12/2014
JQV7391	T000200130	5185-1	11/01/2015
JQV7391	T000200131	5185-2	11/01/2015
JQV7607	T000701593	5452-1	10/01/2015
JQV7760	R002837887	7455-0	25/12/2014
JQV7813	P002185285	5550-0	29/12/2014
jqv8170	T002800455	5550-0	14/01/2015
JQV8272	F001273549	6050-3	25/12/2014
JQV8572	P002188388	5541-6	28/12/2014
JQV8821	P002171460	5185-1	02/01/2015
JQV9133	P002176058	5541-5	26/12/2014
JQV9133	P002181422	5541-5	26/12/2014
JQV9413	P002187251	5452-5	29/12/2014
JQV9526	P002180341	5541-1	01/01/2015
JQV9706	P002180345	5550-0	06/01/2015
JQV9819	C018214251	5541-1	29/12/2014
JQW0174	T000701390	5479-0	04/01/2015
JQW0380	F001273592	6050-3	25/12/2014
JQW1275	P002179973	7366-2	29/12/2014
JQW2078	R002837759	7455-0	25/12/2014
JQW3310	P002120909	5568-0	02/01/2015
JQW3716	P002161092	5568-0	01/01/2015
JQW4446	T000701541	5550-0	08/01/2015
JQW4446	T000701657	5550-0	12/01/2015
JQW6194	R002838672	7455-0	25/12/2014
JQW7702	T000300065	6050-1	27/12/2014
JQW8135	P002159197	7048-1	28/12/2014
JQW8753	P002189011	5738-0	30/12/2014
JQW9673	P001985364	5550-0	30/12/2014
JQW9802	P002187732	5452-1	04/01/2015
JQX0031	P002192183	5487-0	06/01/2015
JQX0104	R002838570	7455-0	25/12/2014
JQX0104	R002838301	7455-0	25/12/2014
JQX0212	P002177220	5720-0	31/12/2014
JQX0264	T002700185	5452-6	05/01/2015
JQX0264	T002700190	5452-6	06/01/2015
JQX0389	T000300100	5452-3	28/12/2014
JQX0467	T000701555	5452-5	08/01/2015
JQX0627	P002188891	5185-1	02/01/2015
JQX1046	P002183784	5185-1	06/01/2015
JQX1361	P002188572	5185-1	30/12/2014
JQX1688	T000701698	5452-5	13/01/2015
JQX2393	P002169494	5380-0	04/01/2015
JQX2752	P002169861	5193-0	02/01/2015
JQX2909	P002164314	5452-1	05/01/2015
JQX3118	P002178080	5568-0	02/01/2015
JQX3535	R002838045	7455-0	25/12/2014
JQX3552	P002196061	5681-0	25/12/2014
JQX3598	R002837888	7455-0	25/12/2014
JQX4005	P002191730	5550-0	01/01/2015
JQX4145	P002181356	5185-1	01/01/2015
JQX4172	R002837983	7455-0	25/12/2014
JQX4503	P002158038	5550-0	29/12/2014
JQX4840	P002179432	5185-1	06/01/2015
JQX5003	R002837971	7455-0	25/12/2014
jqx5222	T002800436	5452-1	13/01/2015
JQX5342	P002174484	5185-2	03/01/2015
JQX5373	P002179071	6041-2	06/01/2015
JQX5572	R002838430	7455-0	25/12/2014
JQX5643	F001273478	6050-3	25/12/2014
JQX5702	R002838186	7455-0	25/12/2014
JQX5829	T000701687	5550-0	13/01/2015
JQX5916	P002190870	5452-1	28/12/2014
JQX5988	P002148631	5452-1	05/01/2015
JQX6328	P002177294	5550-0	06/01/2015
JQX6654	P002166879	5185-1	30/12/2014
JQX6831	P002182911	5550-0	05/01/2015
jqx6848	T002800465	5550-0	14/01/2015
JQX7040	P002188739	5452-1	03/01/2015
JQX7115	T000701648	5452-5	12/01/2015
JQX7416	T000701473	5509-0	06/01/2015
JQX7743	R002838626	7455-0	25/12/2014
JQX7911	P002189384	5185-2	29/12/2014
JQX7911	P002189383	5185-1	29/12/2014
JQX7914	P002166854	7366-2	30/12/2014
JQX8121	P002120566	5550-0	05/01/2015
JQX8329	R002838607	7455-0	25/12/2014
JQX8514	P002078776	5452-1	04/01/2015
JQX8612	P002196187	5185-1	27/12/2014
JQX8711	R002838931	7455-0	25/12/2014
JQX8767	P002145448	5835-0	01/01/2015
JQX8879	P002193119	5541-2	06/01/2015
JQX8960	P002181721	5550-0	29/12/2014
JQX9105	P002196246	5185-1	06/01/2015
JQX9384	P002157748	5550-0	01/01/2015
JQX9411	T000200207	5185-1	15/01/2015
JQX9580	R002838136	7455-0	25/12/2014
JQY0066	P002169813	5550-0	06/01/2015
JQY0379	F001273498	6050-3	25/12/2014
JQY0611	R002837812	7455-0	25/12/2014
JQY0611	R002837792	7455-0	25/12/2014
JQY0633	R002839159	7455-0	28/12/2014
JQY0899	P002183863	7366-2	06/01/2015
JQY1153	P002192318	5541-2	06/01/2015
JQY1627	P001832480	5185-1	29/12/2014
JQY1687	R002839165	7455-0	28/12/2014
JQY2061	P001869315	5185-1	31/12/2014
JQY2073	P002155588	5185-1	01/01/2015
JQY3374	P002190757	5185-1	30/12/2014
JQY3497	P001869313	5185-1	31/12/2014
JQY3497	P001869314	7366-2	31/12/2014
JQY5396	T000701672	5509-0	12/01/2015
JQY5981	P002192314	5541-2	06/01/2015
JQY5983	P002190572	5541-6	28/12/2014
JQY6288	R002838835	7455-0	25/12/2014
JQY6470	T000200298	6050-1	15/01/2015
JQY6470	R002837795	7455-0	25/12/2014
JQY6529	P002188709	5185-1	27/12/2014
JQY6622	T000701502	5568-0	08/01/2015
JQY6840	P001985397	5550-0	06/01/2015
JQY6983	P002174491	5185-1	03/01/2015
JQY8691	T000200078	5835-0	05/01/2015
JQY8775	P002188903	5185-1	02/01/2015
JQY9769	P002185325	5550-0	29/12/2014
JQY9895	T002900347	5541-4	10/01/2015
JQY9943	P002175959	5541-2	27/12/2014
JQZ0606	P002190750	5185-1	30/12/2014
JQZ1883	P002140262	5681-0	29/12/2014
JQZ3180	P002189194	5550-0	29/12/2014
JQZ4560	P002193807	5452-1	06/01/2015
JQZ4657	R002838726	7455-0	25/12/2014
JQZ4744	P002189100	5550-0	05/01/2015
JQZ5470	P002192179	5452-1	07/01/2015
JQZ5701	P002189681	5185-1	31/12/2014
JQZ5800	P002103110	5550-0	07/01/2015
JQZ5887	F001273388	6050-3	25/12/2014
JQZ6137	T003800045	5550-0	04/01/2015
JQZ6192	P002166860	5185-1	30/12/2014
JQZ6251	P002176139	5550-0	29/12/2014
JQZ6420	P002190745	5185-1	30/12/2014
JQZ6940	P002154160	5541-2	06/01/2015
JQZ6952	P002189774	5452-1	03/01/2015
JQZ7138	P002125351	7366-2	29/12/2014
JQZ7322	T000100154	5550-0	08/01/2015
JQZ7967	T000701752	5550-0	14/01/2015
JQZ8087	P002168807	5380-0	03/01/2015
JQZ8458	R002838454	7455-0	25/12/2014
JQZ8646	P002190881	5452-6	28/12/2014
JQZ8793	P002157665	6050-1	30/12/2014
JQZ9220	T000200075	5541-2	05/01/2015
JQZ9379	P002190754	5185-1	30/12/2014
JQZ9567	R002837676	7455-0	25/12/2014
JQZ9613	P002145485	5460-0	03/01/2015
JQZ9926	P001832446	7366-2	29/12/2014
JRA0076	R002838101	7455-0	25/12/2014
JRA1883	P002190871	5452-1	28/12/2014
JRA2285	C020160613	7048-1	03/01/2015
JRA3990	P002166858	5185-1	30/12/2014
JRA4637	T000701550	5550-0	08/01/2015
JRA5349	P002181095	5681-0	30/12/2014
JRA5809	P002174458	5185-1	04/01/2015
JRA6111	R002839250	7455-0	28/12/2014
JRA6453	P002127161	5460-0	31/12/2014
JRA7109	P002179043	7366-2	02/01/2015
JRA7677	P002160913	5550-0	30/12/2014
JRA9119	P002150780	7366-2	03/01/2015
JRA9474	T000701505	5550-0	08/01/2015
JRB0761	P002184484	7366-2	06/01/2015
JRB2340	P002187187	7366-2	06/01/2015
JRB2820	F001273429	6050-3	25/12/2014
JRB2995	P002150421	5452-1	02/01/2015
JRB3387	T002900388	5550-0	12/01/2015
JRB4614	P002183575	5550-0	05/01/2015
JRB4783	T003800066	5550-0	07/01/2015
JRB6187	P002120551	5568-0	29/12/2014
JRB7205	P002189689	5185-1	31/12/2014
JRB7222	P002181402	5541-2	27/12/2014
JRB7414	P002158615	6050-1	31/12/2014
JRB7496	T000300076	5452-1	28/12/2014
JRB7613	R002838089	7455-0	25/12/2014
JRB7982	P002183065	5452-1	31/12/2014
JRB8031	P002188381	5541-6	27/12/2014
JRB8696	P002158612	6041-2	31/12/2014
JRC0095	T000300081	5550-0	28/12/2014
JRC0127	P002141469	7048-1	30/12/2014
JRC0700	P002102114	5541-2	06/01/2015
JRC0728	P002196080	5185-1	27/12/2014
JRC0841	P002099496	5452-1	31/12/2014
JRC0978	P002153475	5550-0	27/12/2014
JRC1595	P002176193	5550-0	27/12/2014
JRC2084	P002176883	5452-1	05/01/2015
JRC2181	P002097092	5550-0	07/01/2015
JRC2971	P002168558	5690-0	28/12/2014
JRC3049	P002183880	7366-2	06/01/2015
JRC3526	P002176070	5452-1	26/12/2014
JRC3581	P002178751	5550-0	03/01/2015
JRC7315	P002189777	5509-0	04/01/2015
JRC7533	P002196640	5550-0	07/01/2015
JRC8813	T000701462	5550-0	06/01/2015
JRC9453	T002900317	5541-4	08/01/2015
JRD1192	P002184155	5550-0	03/01/2015
JRD3447	P002093140	5452-5	05/01/2015
JRD4203	T000701789	5452-5	15/01/2015
JRD4406	P002189745	6050-1	06/01/2015
JRD5891	P002183064	5452-1	31/12/2014
JRD6974	R002838846	7455-0	25/12/2014
JRD7265	P002148201	6050-1	25/12/2014
JRD8040	R002839164	7455-0	28/12/2014
JRD8408	R002837827	7455-0	25/12/2014
JRD8408	R002837940	7455-0	25/12/2014
JRE0039	P002189808	5452-3	04/01/2015
JRE1158	P002185614	5185-1	27/12/2014
JRE2074	P002174495	5185-1	03/01/2015
JRE2177	P002166720	5452-1	05/01/2015
jre2657	T002800486	5550-0	18/01/2015
JRE3394	P002188537	5541-6	27/12/2014
JRE3441	P002185324	5568-0	29/12/2014
JRE3852	P002184852	7366-2	07/01/2015
JRE3852	P002094520	7366-2	07/01/2015
JRE5292	P002086837	5568-0	30/12/2014
JRE7524	R002838892	7455-0	25/12/2014
JRE8061	P002188441	5541-2	27/12/2014
JRE9161	R002838762	7455-0	25/12/2014
JRF0872	P002184344	5452-1	29/12/2014
JRF0901	R002838014	7455-0	25/12/2014
JRF1219	P001968390	5592-0	07/01/2015
JRF1687	R002838836	7463-0	25/12/2014
JRF1711	R002838669	7455-0	25/12/2014
JRF2193	T000200121	5185-1	11/01/2015
JRF2342	T000300104	5452-3	28/12/2014
JRF2647	P001625513	5185-1	31/12/2014

DIÁRIO OFICIAL DO MUNICÍPIO

PLACA	AIT	INFRACAO	DATA
JRF3489	P002168557	5690-0	28/12/2014
JRF3806	T000701508	5550-0	08/01/2015
JRF4808	P002188859	5185-1	30/12/2014
JRF5826	P002196180	5185-1	27/12/2014
JRF6068	P002191631	5568-0	28/12/2014
JRF6138	P002188809	5185-1	06/01/2015
JRF6535	P002192181	5452-1	06/01/2015
JRF6690	F001273483	6050-3	25/12/2014
JRF6913	P002155989	5541-2	06/01/2015
JRF7110	P002150588	5452-1	04/01/2015
JRF7110	P002150585	5452-1	04/01/2015
JRF7666	P002190755	5185-1	28/12/2014
JRF9866	T000701676	5550-0	12/01/2015
JRG0231	P002193129	5541-2	06/01/2015
JRG0851	T000701403	6050-1	04/01/2015
JRG1458	C015239312	7048-1	30/12/2014
JRG1509	P002188897	5185-1	02/01/2015
jrg2019	T002800429	5550-0	12/01/2015
JRG2019	T004000163	5550-0	12/01/2015
JRG2142	P002114387	5550-0	31/12/2014
JRG3246	P002194400	5550-0	07/01/2015
JRG4242	P002162622	5550-0	29/12/2014
JRG4376	T000200231	5185-1	15/01/2015
JRG4376	T000200232	5185-2	15/01/2015
JRG6059	P002120581	7366-2	07/01/2015
JRG7353	R002838326	7455-0	25/12/2014
JRG8048	T002900336	5550-0	09/01/2015
JRG8072	T002900356	5550-0	11/01/2015
JRG9619	R002837659	7455-0	25/12/2014
JRH1656	P002160919	5550-0	30/12/2014
JRH1901	P002189178	5550-0	29/12/2014
JRH3097	P002169110	5410-0	02/01/2015
JRH3133	T000200228	5185-2	15/01/2015
JRH3624	T000701582	5550-0	10/01/2015
JRH4136	T002900341	5452-1	09/01/2015
JRH4686	R002838459	7455-0	25/12/2014
JRH5081	P002153558	5738-0	30/12/2014
JRH5243	P002188152	5541-6	27/12/2014
JRH5958	P002193254	5541-2	06/01/2015
JRH5996	P002189483	7366-2	27/12/2014
JRH6093	P002169811	5550-0	06/01/2015
JRH6204	P002171517	5185-1	02/01/2015
JRH6392	P002190799	5452-6	28/12/2014
JRH6623	R002837923	7455-0	25/12/2014
JRH6623	F001273451	6050-3	25/12/2014
JRH7014	P002177226	6050-1	03/01/2015
JRH7598	P002151009	7366-2	07/01/2015
JRH8340	P002196295	7315-0	06/01/2015
JRH8867	P002190600	5452-1	29/12/2014
JRH9112	R002838727	7455-0	25/12/2014
JRH9392	R002838701	7455-0	25/12/2014
JRI0529	T004000137	5185-2	11/01/2015
JRI1489	P002169571	5550-0	07/01/2015
JRI1489	P002195494	5550-0	07/01/2015
JRI1489	P002184214	5550-0	07/01/2015
JRI2084	P001985395	5185-1	05/01/2015
JRI3149	T000100161	5487-0	08/01/2015
JRI3288	T004000129	5185-1	11/01/2015
JRI3300	P002188579	5185-1	30/12/2014
JRI4484	T000701479	5452-7	07/01/2015
JRI4738	R002837930	7463-0	25/12/2014
JRI5095	P002170026	5622-2	29/12/2014
JRI5311	T003800055	5550-0	04/01/2015
JRI5902	R002838746	7455-0	25/12/2014
JRI6361	P002191627	5568-0	28/12/2014
JRI7179	T002900296	5452-5	05/01/2015
JRI7587	P002103092	5452-1	03/01/2015
JRJ1022	P002189660	5550-0	31/12/2014
JRJ1244	T004000142	5185-1	11/01/2015
JRJ1384	F001273570	6050-3	25/12/2014
JRJ2237	T001100033	7366-2	18/01/2015
JRJ2860	P002185237	5568-0	29/12/2014
JRJ4005	T000701599	5550-0	11/01/2015
JRJ8386	T004000154	5517-1	11/01/2015
JRJ8500	T000701613	5452-1	11/01/2015
JRJ9818	P002189086	7366-2	05/01/2015
JRJ9833	R002838750	7455-0	25/12/2014
JRK0291	P002183258	6564-0	29/12/2014
JRK2364	R002838697	7455-0	25/12/2014
JRK2625	P002191883	5568-0	29/12/2014
JRK3046	P001893690	5185-1	29/12/2014
JRK4458	P002192704	5541-2	06/01/2015
JRK5512	P001982754	5550-0	05/01/2015
JRK6193	P002188265	5541-2	30/12/2014
JRK8124	P002151005	5568-0	07/01/2015
JRK9346	P002151118	5550-0	06/01/2015
JRK9744	P002183971	7366-2	30/12/2014
JRK9778	P001869319	5185-1	31/12/2014
JRL0051	R002837854	7455-0	25/12/2014
JRL0348	P002187738	5452-1	04/01/2015
JRL0477	P001625520	5185-1	31/12/2014
JRL0593	P002189604	5550-0	30/12/2014
JRL0782	T002400160	7366-2	12/01/2015

PLACA	AIT	INFRACAO	DATA
JRL2935	T000300072	5452-3	28/12/2014
JRL4240	P002196170	5185-1	27/12/2014
jrl5852	T002800437	5452-1	13/01/2015
JRL6099	P002157753	5541-1	06/01/2015
JRL6370	T000701560	5452-5	08/01/2015
JRL7364	T002700178	5738-0	04/01/2015
JRL7443	R002837745	7455-0	25/12/2014
JRL9391	T000701739	5568-0	14/01/2015
JRL9599	T000701852	5479-0	19/01/2015
JRL9665	P002178612	5550-0	02/01/2015
JRM0292	P002188379	7366-2	27/12/2014
JRM1053	P002169867	5185-1	02/01/2015
JRM1152	T000200250	5185-2	15/01/2015
JRM1533	R002837916	7455-0	25/12/2014
JRM2213	R002837703	7455-0	25/12/2014
JRM2966	T002900340	5550-0	09/01/2015
JRM4014	R002838729	7455-0	25/12/2014
JRM5557	T000300087	5452-3	28/12/2014
JRM5557	T000300088	5452-3	28/12/2014
JRM7102	P002190810	5550-0	26/12/2014
JRM7196	T000701482	5452-7	07/01/2015
JRM7315	P002154151	5550-0	05/01/2015
JRM7315	P001985377	5550-0	05/01/2015
JRM9586	P002190768	5452-5	28/12/2014
JRN0130	P002196638	5550-0	05/01/2015
JRN0985	P002185813	5568-0	05/01/2015
JRN1144	R002837919	7455-0	25/12/2014
JRN3023	P002188685	5681-0	25/12/2014
JRN3249	R002838307	7455-0	25/12/2014
JRN3249	R002838581	7463-0	25/12/2014
JRN5232	T000200067	5452-1	02/01/2015
JRN5355	T000701425	5738-0	06/01/2015
JRN5355	T000701426	5835-0	06/01/2015
JRN5526	R002837737	7455-0	25/12/2014
JRN5526	R002837810	7455-0	25/12/2014
JRN5526	R002837807	7455-0	25/12/2014
JRN5562	P002189400	5185-1	30/12/2014
JRN5781	P002162852	5185-1	31/12/2014
JRN5781	T000200272	5185-2	15/01/2015
JRN6011	R002838869	7455-0	25/12/2014
JRN6457	T000200160	6050-1	11/01/2015
JRN8435	P002169478	5185-1	04/01/2015
JRN8579	F001273482	6050-3	25/12/2014
JRN8963	P002182455	5568-0	01/01/2015
JRO0185	P002130380	5452-1	05/01/2015
JRO0886	R002837877	7455-0	25/12/2014
JRO0891	R002839158	7455-0	28/12/2014
JRO1340	P002158282	5550-0	29/12/2014
JRO1470	T002700193	6564-0	07/01/2015
JRO1482	P002166853	5185-1	30/12/2014
JRO1647	P002196188	5185-1	27/12/2014
JRO2808	R002838140	7455-0	25/12/2014
JRO3862	P002102111	5541-2	30/12/2014
JRO4300	T002900304	5487-0	06/01/2015
JRO5979	P002179048	5452-1	02/01/2015
JRO6167	T004000116	5550-0	10/01/2015
JRO6712	P002193065	5452-1	30/12/2014
JRO8301	P002169467	5185-1	04/01/2015
JRO9323	P002155594	7030-1	03/01/2015
JRP3667	P002187662	5185-1	06/01/2015
JRP3724	P002164126	5452-1	31/12/2014
JRP3778	P002191771	5541-2	29/12/2014
JRP3829	P002177219	7366-2	29/12/2014
JRP4111	R002838929	7455-0	25/12/2014
JRP4111	R002838748	7463-0	25/12/2014
JRP4494	P002180109	5452-1	30/12/2014
JRP4558	T000701614	5452-1	11/01/2015
JRP4832	P002190728	5452-1	28/12/2014
JRP5399	T000701638	5452-6	12/01/2015
JRP5876	R002838551	7455-0	25/12/2014
JRP6301	T000701690	5819-4	13/01/2015
JRP6301	T000701691	5738-0	13/01/2015
JRP6564	P002192168	6050-1	31/12/2014
JRP6984	T000701647	5487-0	12/01/2015
JRP7126	R002838054	7455-0	25/12/2014
JRP7191	F001273468	6050-3	25/12/2014
JRP7344	P002185714	7366-2	03/01/2015
JRP7464	P002190819	5452-1	26/12/2014
JRP8127	P002193138	5541-2	06/01/2015
JRQ0549	P002166849	7366-2	30/12/2014
JRQ3425	P002066757	5509-0	29/12/2014
jrq5843	T002800480	5550-0	18/01/2015
JRQ6940	P002164317	5460-0	05/01/2015
JRQ8999	R002837848	7455-0	25/12/2014
JRQ9128	P002188711	7366-2	27/12/2014
JRQ9446	T000701451	5550-0	06/01/2015
JRQ9599	P002151008	5550-0	07/01/2015
JRQ9725	P002192376	5185-1	06/01/2015
JRR1168	P002185320	5550-0	30/12/2014
JRR2185	P002188845	5738-0	30/12/2014
JRR2533	P001832452	5185-1	29/12/2014
JRR3334	F001273522	6050-3	25/12/2014
JRR3558	P002187734	5452-1	04/01/2015

PLACA	AIT	INFRACAO	DATA
JRR3835	R002838855	7455-0	25/12/2014
JRR3983	T000701842	5452-3	19/01/2015
JRR4666	P001832460	5185-1	29/12/2014
JRR5105	P002184357	5550-0	05/01/2015
JRR5223	R002838328	7455-0	25/12/2014
JRR8246	R002838728	7455-0	25/12/2014
JRR8999	P002169707	5185-1	30/12/2014
jrr9578	T002800512	5452-1	19/01/2015
JRS0056	T000701471	5452-5	06/01/2015
JRS0139	T000701570	5452-3	09/01/2015
JRS0628	P002193718	5452-1	06/01/2015
JRS0667	T000701577	7366-2	10/01/2015
JRS2527	P002189733	6050-1	05/01/2015
JRS2668	P002191768	5541-2	29/12/2014
JRS4754	P002157736	6041-1	30/12/2014
JRS5223	P002191747	5568-0	01/01/2015
JRS5602	R002838391	7455-0	25/12/2014
JRS5996	P002193711	5452-1	06/01/2015
JRS6096	P002181668	7366-2	07/01/2015
JRS6096	P002181669	5185-1	07/01/2015
JRS6579	P002186010	5550-0	06/01/2015
JRS7689	P001832454	5185-1	29/12/2014
JRT0343	T000701719	5550-0	13/01/2015
JRT0680	P002184207	5452-1	04/01/2015
JRT1888	T002700180	5550-0	04/01/2015
JRT3367	P002179426	5185-1	06/01/2015
JRT4044	T003200013	5487-0	14/01/2015
JRT4655	P002171503	5185-1	02/01/2015
JRT4674	P002149874	7366-2	06/01/2015
JRT4819	T000200182	5479-0	14/01/2015
JRT5875	T000300067	5452-3	28/12/2014
JRT5920	P002179064	7366-2	06/01/2015
JRT6515	T000701756	5568-0	14/01/2015
JRT6555	P002156153	7366-2	04/01/2015
JRT6651	T003800078	5452-1	14/01/2015
JRT6831	P002127287	5550-0	31/12/2014
JRT7535	R002839073	7455-0	28/12/2014
JRT8143	P002192524	7048-1	30/12/2014
JRT8314	R002837786	7455-0	25/12/2014
JRT8877	P002185609	5185-1	27/12/2014
JRT9025	R002838911	7455-0	25/12/2014
JRT9132	P002169855	5550-0	31/12/2014
JRU1504	T000300096	5452-3	28/12/2014
JRU1571	P002189815	5185-1	04/01/2015
JRU2597	P002181090	5681-0	29/12/2014
JRU3324	P002171469	5185-1	02/01/2015
JRU3387	P002181712	5568-0	27/12/2014
JRU4163	R002838030	7455-0	25/12/2014
JRU4845	P002187296	5452-5	06/01/2015
JRU4874	P002190884	5452-4	28/12/2014
JRU5680	P001963537	5550-0	03/01/2015
JRU7097	P002185808	6564-0	30/12/2014
JRU7699	P002176183	5541-5	27/12/2014
JRU8152	P002184136	7048-1	30/12/2014
JRU8918	R002838842	7455-0	25/12/2014
JRU9464	C019144114	5550-0	27/12/2014
JRU9590	R002837788	7455-0	25/12/2014
JRV0037	P002196287	5185-1	06/01/2015
JRV1292	P002187202	5452-5	29/12/2014
JRV1614	P002190743	5185-1	30/12/2014
JRV1778	P002189696	5185-1	02/01/2015
JRV3308	P002171129	5886-0	30/12/2014
JRV3308	T002900320	5568-0	08/01/2015
JRV3349	P001985389	5550-0	02/01/2015
JRV5147	P002189093	5550-0	05/01/2015
JRV6857	P002192331	5541-2	07/01/2015
JRV8437	P002188260	5541-2	30/12/2014
JRV9046	P002188875	5185-1	30/12/2014
JRW0201	P002150783	7366-2	07/01/2015
JRW0201	P002150784	7234-0	07/01/2015
JRW0871	P002169863	7366-2	02/01/2015
JRW3390	P002166848	5185-1	30/12/2014
JRW7911	P002187273	5452-1	31/12/2014
JRW8227	P002184341	6050-1	29/12/2014
JRW8376	P002174460	5185-2	04/01/2015
JRW9444	R002838849	7455-0	25/12/2014
JRW9476	P002193125	5541-2	06/01/2015
JRX0641	P002188715	5185-1	27/12/2014
JRX2820	P002189109	5550-0	07/01/2015
JRX2937	P002175868	5452-1	30/12/2014
JRX3008	P002187727	5452-1	04/01/2015
JRX3015	P002191723	7366-2	30/12/2014
JRX5034	P002188899	5185-1	02/01/2015
JRX5737	P002188820	5185-1	06/01/2015
JRX5907	T000200161	7366-2	12/01/2015
JRX8555	T000701673	5452-1	12/01/2015
JRX8965	C018965782	6050-2	29/12/2014
JRX9004	P002193683	5452-1	07/01/2015
JRX9675	P002196198	5185-1	27/12/2014
JRX9937	T000701742	5568-0	14/01/2015
JRY1496	R002838323	7455-0	25/12/2014
JRY1613	P002188256	5541-2	30/12/2014
JRY2126	C013491665	5380-0	05/01/2015

PLACA	AIT	INFRACAO	DATA
JRY2935	P002189055	5185-1	28/12/2014
JRY3230	P002158616	6050-1	05/01/2015
JRY3341	P002191757	5568-0	01/01/2015
JRY3357	P002174494	5185-1	03/01/2015
JRY4400	P002171463	5185-1	02/01/2015
JRY4650	P002184157	5452-1	03/01/2015
JRY5055	T003800051	5550-0	04/01/2015
JRY5730	R002838589	7455-0	25/12/2014
JRY6798	T000701454	5550-0	06/01/2015
JRY7125	R002838775	7463-0	25/12/2014
JRY7800	P002193097	5541-2	06/01/2015
JRY8786	R002838806	7455-0	25/12/2014
JRY9069	P002192689	5541-5	05/01/2015
JRY9096	T000701745	5550-0	14/01/2015
JRY9465	P002157740	5541-1	31/12/2014
JRZ0627	P001893684	5452-1	29/12/2014
JRZ1227	P002161536	5452-5	31/12/2014
JRZ1454	R002838340	7455-0	25/12/2014
JRZ1484	P001869309	5185-1	31/12/2014
JRZ1562	P002192579	5541-6	04/01/2015
JRZ1840	P002187293	5452-1	06/01/2015
JRZ2514	P002149868	5460-0	28/12/2014
JRZ3117	P002196292	7366-2	06/01/2015
JRZ3341	P002180117	5550-0	02/01/2015
JRZ3360	R002838117	7463-0	25/12/2014
JRZ4426	P002188887	7366-2	02/01/2015
JRZ4765	P002149867	5460-0	28/12/2014
JRZ5741	R002838602	7455-0	25/12/2014
JRZ8081	P002188545	5541-6	30/12/2014
JRZ8441	P002145583	6050-1	29/12/2014
JRZ8441	P002145584	6050-1	29/12/2014
JSA0451	T000200132	5185-1	11/01/2015
JSA0473	R002838897	7455-0	25/12/2014
JSA0483	P001963543	5452-1	03/01/2015
JSA1105	R002838782	7455-0	25/12/2014
JSA2035	P002196047	7366-2	25/12/2014
JSA4177	F001273387	6050-3	25/12/2014
JSA4627	P002185701	5550-0	02/01/2015
JSA5041	C021910471	5550-0	06/01/2015
JSA5687	T000100202	5452-1	16/01/2015
JSA5825	T000200063	5479-0	02/01/2015
JSA6083	P002189819	5185-2	04/01/2015
JSA6345	P002191372	7366-2	02/01/2015
JSA6733	P002196050	5681-0	25/12/2014
JSA8576	T000701489	5568-0	07/01/2015
JSA8940	P002185715	5720-0	03/01/2015
JSA8955	R002838633	7455-0	25/12/2014
JSB0606	P002102264	6050-1	07/01/2015
JSB2045	P002155995	5541-2	06/01/2015
JSB3486	P002170030	5622-2	31/12/2014
JSB3570	P002193803	5452-1	06/01/2015
JSB4224	R002838631	7455-0	25/12/2014
JSB4822	P002182919	5550-0	05/01/2015
JSB4940	P002189629	5185-1	31/12/2014
JSB4967	P002103106	5550-0	07/01/2015
JSB5165	P002184285	5185-1	04/01/2015
JSB5548	P002145594	7048-1	07/01/2015
JSB5946	P002192582	5541-5	04/01/2015
JSB6339	R002838403	7455-0	25/12/2014
JSB7127	F001273369	6050-3	25/12/2014
JSB8288	P001982759	5452-1	05/01/2015
JSB9594	T000200283	7366-2	15/01/2015
JSC0531	P002189811	5185-1	04/01/2015
JSC1464	P002193071	5541-2	02/01/2015
JSC1531	P002190980	5452-1	29/12/2014
JSC1594	P002188549	5541-6	30/12/2014
JSC2212	P002188509	5568-0	28/12/2014
JSC2326	P002110333	5452-1	28/12/2014
JSC3098	T002900379	5550-0	12/01/2015
JSC3118	R002838961	7455-0	25/12/2014
JSC3740	T002400140	5452-1	08/01/2015
JSC3740	T002400141	5665-0	08/01/2015
JSC5307	T000200152	6858-0	11/01/2015
JSC5307	T000200153	5185-2	11/01/2015
JSC6621	P002193754	5550-0	06/01/2015
JSC6665	R002837966	7455-0	25/12/2014
JSC7850	P002189621	5550-0	31/12/2014
JSC8055	P002148234	5460-0	28/12/2014
JSC8244	T000701377	5452-5	03/01/2015
JSC8568	P001625507	5452-1	31/12/2014
JSC9073	R002838657	7455-0	25/12/2014
JSC9190	R002837892	7455-0	25/12/2014
JSC9560	P002182442	7366-2	30/12/2014
JSC9945	T000701548	5550-0	08/01/2015
JSD0108	T000701449	5550-0	06/01/2015
JSD0649	P002189114	5622-2	07/01/2015
JSD1045	P002187207	5452-5	30/12/2014
JSD1165	P002153470	5380-0	27/12/2014
JSD1368	P002196177	7366-2	27/12/2014
JSD1572	R002838785	7455-0	25/12/2014
JSD1633	P002166845	5185-1	30/12/2014
JSD2111	P001983941	7366-2	07/01/2015
JSD2944	P002192605	5541-2	03/01/2015

PLACA	AIT	INFRACAO	DATA
JSD4101	R002838237	7455-0	25/12/2014
JSD4946	P002174448	5185-1	03/01/2015
JSD4946	P002174449	5185-2	03/01/2015
JSD4946	P002179425	5185-1	06/01/2015
JSD5087	R002838623	7455-0	25/12/2014
JSD5515	P002185606	7366-2	27/12/2014
JSD5518	P002193112	5541-2	06/01/2015
JSD6398	P001985374	5452-1	02/01/2015
JSD7638	C019021520	5967-0	30/12/2014
JSD7743	P001625510	5185-1	31/12/2014
JSD8544	T000701724	5550-0	13/01/2015
JSD9411	R002838245	7455-0	25/12/2014
JSE0084	T000200154	6858-0	11/01/2015
JSE0084	T000200155	5185-2	11/01/2015
JSE1124	P002188896	7366-2	02/01/2015
JSE1198	R002838387	7455-0	25/12/2014
JSE1241	P002162860	5690-0	07/01/2015
JSE2133	P002179427	5185-1	06/01/2015
JSE2414	P002193066	7048-1	30/12/2014
JSE2414	P002183144	7030-1	30/12/2014
JSE2415	P002187259	5452-1	29/12/2014
JSE5054	P002189196	7366-2	29/12/2014
JSE5228	F001273408	6050-3	25/12/2014
JSE5742	P002120574	5550-0	05/01/2015
JSE5757	P002176199	5550-0	27/12/2014
JSE6432	P002190986	5452-1	29/12/2014
JSE7212	T000100195	5185-1	14/01/2015
JSE7391	P002101992	5452-1	05/01/2015
JSE7800	R002838300	7455-0	25/12/2014
JSE8024	P002184338	5452-1	28/12/2014
JSE8082	P002159191	6050-1	28/12/2014
JSE8714	P002170895	6564-0	04/01/2015
JSE8840	P001869317	5185-1	31/12/2014
JSE8877	T002900339	5550-0	09/01/2015
JSE8918	P002170893	7366-2	04/01/2015
JSF1380	P002169524	7366-2	04/01/2015
JSF2053	R002838120	7455-0	25/12/2014
JSF2240	P002158036	5550-0	29/12/2014
JSF2301	P002185242	5550-0	30/12/2014
JSF3430	P002169718	6041-2	31/12/2014
JSF3885	P002171486	5185-1	01/01/2015
JSF3939	P002189781	5452-1	05/01/2015
JSF4630	T002900440	5380-0	19/01/2015
JSF5050	P002190811	5550-0	26/12/2014
JSF5162	P002188598	5185-1	02/01/2015
JSF6020	P002196245	5185-1	06/01/2015
JSF6297	P002161086	5568-0	01/01/2015
JSF7043	P002180123	5568-0	29/12/2014
JSF8673	P002178740	5452-1	04/01/2015
JSF8933	P001985393	5452-1	05/01/2015
JSF9084	R002838686	7455-0	25/12/2014
JSG1553	R002838330	7455-0	25/12/2014
JSG1702	T000701525	5452-5	08/01/2015
JSG1821	P002120561	7366-2	05/01/2015
JSG2396	P002191569	7366-2	29/12/2014
JSG2877	T000701487	5380-0	07/01/2015
JSG3194	R002837899	7455-0	25/12/2014
JSG4056	R002838190	7455-0	25/12/2014
JSG4138	R002838553	7455-0	25/12/2014
JSG4491	T002700207	6050-1	18/01/2015
JSG4491	T002700208	6050-1	18/01/2015
JSG4853	T002900386	5550-0	12/01/2015
JSG5406	T000701408	5479-0	05/01/2015
JSG7043	T000200151	5185-1	11/01/2015
JSG7333	T000200100	5479-0	08/01/2015
JSG7355	P002188591	5185-1	30/12/2014
JSG7977	R002838638	7455-0	25/12/2014
JSG8334	P002172978	7366-2	28/12/2014
JSG8900	P002180020	5452-1	05/01/2015
JSG9004	P002192574	5541-6	03/01/2015
JSG9199	T000200104	5380-0	08/01/2015
JSG9628	P002188578	5185-1	30/12/2014
JSH0005	P002169565	5452-1	06/01/2015
JSH0402	T000701663	5550-0	12/01/2015
JSH1127	P002169809	5550-0	06/01/2015
JSH1345	P002191064	6050-1	06/01/2015
JSH1546	P002181591	5479-0	29/12/2014
JSH1546	P002181592	5835-0	29/12/2014
JSH1608	P002174354	5185-1	01/01/2015
JSH1792	P002171492	5185-1	01/01/2015
JSH2116	P002114078	5550-0	28/12/2014
JSH2116	P002187663	5568-0	06/01/2015
JSH3486	P002189633	5185-1	31/12/2014
JSH3843	P002166873	5185-1	30/12/2014
JSH4115	P002185607	5185-1	27/12/2014
JSH6318	T004000171	5460-0	13/01/2015
JSH6495	P002185265	5568-0	05/01/2015
JSH6578	P001893699	5185-1	29/12/2014
JSH6839	P002164395	5185-1	06/01/2015
JSH7077	P002190589	5541-2	29/12/2014
JSH7900	P002191636	5568-0	28/12/2014
JSH8094	P002149297	5568-0	01/01/2015
JSH8264	P002192686	5452-1	05/01/2015

PLACA	AIT	INFRACAO	DATA
JSH8454	R002838670	7463-0	25/12/2014
JSH8454	R002838523	7463-0	25/12/2014
JSH8454	R002838306	7463-0	25/12/2014
JSH8454	P002166480	5185-1	06/01/2015
JSH9612	P002189182	5550-0	29/12/2014
JSH9797	P002185709	5452-1	02/01/2015
JSI0335	R002838596	7455-0	25/12/2014
JSI0466	R002838203	7455-0	25/12/2014
JSI0857	P002152890	5541-2	26/12/2014
JSI2001	P002169496	5452-1	04/01/2015
JSI2270	P002193663	5550-0	02/01/2015
jsi2322	T002800446	5550-0	13/01/2015
JSI3067	F001273540	6050-3	25/12/2014
JSI3270	F001273579	6050-3	25/12/2014
JSI3436	T002900310	5452-2	06/01/2015
JSI4014	R002838687	7455-0	25/12/2014
JSI4634	P002102265	6050-1	07/01/2015
JSI4769	R002838134	7455-0	25/12/2014
JSI4964	R002838881	7455-0	25/12/2014
JSI5788	R002838673	7463-0	25/12/2014
JSI6065	P002196055	5681-0	25/12/2014
JSI7331	P002155996	5185-1	06/01/2015
JSI7331	P002193321	6050-1	06/01/2015
JSJ0420	T004000149	5185-1	11/01/2015
JSJ0642	P002188252	5541-2	30/12/2014
JSJ1020	P002190801	5452-1	26/12/2014
JSJ1567	T000200086	5185-1	06/01/2015
JSJ2090	P002191375	5452-1	04/01/2015
JSJ2250	T000200245	5185-1	15/01/2015
JSJ2688	P002191053	5525-0	05/01/2015
JSJ3248	P002156151	5541-5	03/01/2015
JSJ3367	R002838594	7455-0	25/12/2014
JSJ4900	P002114064	5568-0	28/12/2014
JSJ5991	P002180026	5550-0	06/01/2015
JSJ6170	T000300077	5550-0	28/12/2014
JSJ6277	P002182221	5568-0	30/12/2014
JSJ7251	R002837946	7455-0	25/12/2014
JSJ7448	T000200072	5185-1	02/01/2015
JSJ9428	R002838760	7455-0	25/12/2014
JSJ9428	R002838573	7455-0	25/12/2014
JSJ9706	T000200062	5479-0	02/01/2015
JSK0114	P002181101	5681-0	05/01/2015
JSK0963	R002837746	7455-0	25/12/2014
JSK0963	P002145582	6050-1	29/12/2014
JSK1207	P002169519	5452-1	04/01/2015
JSK1387	P002193052	5541-2	30/12/2014
JSK2041	P002158604	7366-2	29/12/2014
JSK3896	P001976263	5452-5	29/12/2014
JSK4217	T002400139	5690-0	07/01/2015
JSK4399	T000200123	6050-1	11/01/2015
JSK4438	P002160024	5568-0	07/01/2015
JSK4943	P002196291	5185-1	06/01/2015
JSK7684	T003800044	5185-1	04/01/2015
jsk8060	T002800431	5550-0	12/01/2015
JSK8310	P002160020	5550-0	07/01/2015
JSK8729	P002192408	5541-2	30/12/2014
JSK9428	T000701616	5550-0	11/01/2015
JSK9693	P002185290	5568-0	29/12/2014
JSL0111	P001893702	5185-1	29/12/2014
JSL0478	P002193758	5452-1	06/01/2015
JSL1513	P002166878	7366-2	30/12/2014
JSL1517	P002190823	5452-1	26/12/2014
JSL2978	C016031367	5215-1	04/01/2015
JSL3083	P002189386	5185-1	29/12/2014
JSL3109	P002125358	5550-0	06/01/2015
JSL3617	P001982758	5452-1	05/01/2015
JSL3688	R002838609	7455-0	25/12/2014
JSL3784	P001968024	5568-0	01/01/2015
JSL4045	T000701721	5550-0	13/01/2015
JSL4165	T000701456	5550-0	06/01/2015
JSL4524	R002838339	7455-0	25/12/2014
JSL5134	R002837762	7455-0	25/12/2014
JSL5809	P002157752	5541-1	06/01/2015
JSL7145	P002184359	7366-2	05/01/2015
JSL7209	P001893681	5452-1	29/12/2014
JSL7593	P002185706	5452-1	02/01/2015
JSL7601	T000701805	5550-0	15/01/2015
JSL7853	F001273437	6050-3	25/12/2014
JSL9539	R002838885	7455-0	25/12/2014
JSM0965	P002191046	5452-1	05/01/2015
JSM1214	T002900312	5452-1	07/01/2015
JSM1238	P002182726	7366-2	30/12/2014
JSM1469	R002838256	7455-0	25/12/2014
JSM1870	T000200146	5738-0	11/01/2015
JSM1978	P001863628	5185-1	31/12/2014
JSM3093	T000200094	7366-2	07/01/2015
JSM3845	P002160855	5622-2	03/01/2015
JSM3999	P002184289	5185-1	04/01/2015
JSM5003	P002162646	5452-1	25/12/2014
JSM5845	P002149870	5819-4	29/12/2014
JSM6234	P002193773	5452-1	06/01/2015
JSM6431	P002189398	5185-1	30/12/2014
JSM6525	T000100168	5622-2	09/01/2015

PLACA	AIT	INFRACAO	DATA
JSM7164	P002185612	5185-1	27/12/2014
JSM7456	P002191068	5452-1	06/01/2015
JSM7456	P002191069	5835-0	06/01/2015
JSM7609	P002120580	7366-2	06/01/2015
JSM9278	P002159194	6050-1	28/12/2014
jsn0060	T002800482	5550-0	18/01/2015
JSN0458	R002838100	7455-0	25/12/2014
JSN0482	P002188902	5550-0	02/01/2015
jsn0590	T002800398	5550-0	08/01/2015
JSN0600	P002187739	5452-1	04/01/2015
JSN1071	R002838155	7455-0	25/12/2014
JSN1098	P002190563	5541-6	28/12/2014
JSN1247	P002163810	5185-1	06/01/2015
JSN2189	R002838180	7455-0	25/12/2014
JSN3181	P002190885	5541-6	28/12/2014
JSN4101	P002181219	5819-6	31/12/2014
JSN4101	P002181220	5185-1	31/12/2014
JSN4120	P002176066	5185-1	26/12/2014
JSN4939	R002838137	7463-0	25/12/2014
JSN5401	P002189812	5185-1	04/01/2015
JSN5419	P002188394	5541-6	28/12/2014
JSN6671	P002188515	5185-1	28/12/2014
JSN6764	T002400142	5452-1	08/01/2015
JSN7175	P002188155	5541-6	27/12/2014
JSN8800	P002189823	5452-3	04/01/2015
JSN8839	P002192566	5541-2	03/01/2015
JSO0139	P002192694	5541-2	05/01/2015
JSO0588	P002154147	5541-2	05/01/2015
JSO0602	P002178717	7030-1	04/01/2015
JSO0941	R002837953	7455-0	25/12/2014
JSO0978	P002191058	5452-1	05/01/2015
JSO1800	R002838310	7455-0	25/12/2014
JSO2074	P002161081	5568-0	01/01/2015
JSO2307	T000701388	5479-0	04/01/2015
JSO2307	T000701736	5479-0	14/01/2015
JSO2427	C013491115	5380-0	30/12/2014
JSO2436	P002190798	5452-6	28/12/2014
JSO2617	P002112917	5509-0	04/01/2015
JSO2789	T003200014	6050-1	15/01/2015
JSO3568	P002166861	5185-1	30/12/2014
JSO3860	P002176060	5541-5	26/12/2014
JSO4092	P001985392	5452-1	02/01/2015
JSO4480	P002148210	6050-1	27/12/2014
JSO4587	P002188138	5541-6	27/12/2014
JSO4919	R002838843	7455-0	25/12/2014
JSO4962	R002838145	7455-0	25/12/2014
JSO5202	P002187766	5452-1	06/01/2015
JSO5418	P002193691	5452-1	06/01/2015
JSO6287	T000701760	5452-5	14/01/2015
JSO6299	P002180010	5452-1	29/12/2014
JSO6299	P002075615	5452-1	29/12/2014
JSO7238	P002169119	5380-0	03/01/2015
JSO7800	T000701372	5479-0	03/01/2015
JSO7811	P002189658	7048-1	30/12/2014
JSO7979	P002183782	5185-1	06/01/2015
JSO8688	F001273492	6050-3	25/12/2014
JSO8921	P002152562	5541-2	30/12/2014
JSO9038	R002837662	7455-0	25/12/2014
JSO9297	P002179047	5452-1	02/01/2015
JSP0230	R002838278	7455-0	25/12/2014
JSP0875	P002150781	7366-2	03/01/2015
JSP1392	T000200120	6050-1	11/01/2015
JSP1697	P002193705	5452-1	06/01/2015
JSP2439	P002167833	5568-0	31/12/2014
JSP2512	P002188708	5185-1	27/12/2014
JSP4642	P002188373	5541-6	27/12/2014
JSP4715	T002900441	6050-1	19/01/2015
JSP4790	P002182329	7366-2	31/12/2014
JSP4946	P002169111	5410-0	02/01/2015
JSP5493	T002700184	5452-5	05/01/2015
JSP5698	P002194042	5452-1	06/01/2015
JSP6351	P002181401	5541-2	27/12/2014
JSP7431	P002182456	7366-2	01/01/2015
JSP7608	P002155980	5541-2	06/01/2015
JSP7645	P002182641	5452-1	03/01/2015
JSP8776	P002188898	5185-1	02/01/2015
JSP9452	P002184850	7366-2	06/01/2015
JSP9452	P002184851	5185-1	06/01/2015
JSP9600	R002838354	7455-0	25/12/2014
JSP9846	P002189488	5452-1	29/12/2014
JSQ0713	T000701524	5509-0	08/01/2015
jsq1008	T002800475	5460-0	16/01/2015
JSQ2171	P002162623	5550-0	29/12/2014
JSQ2568	T000701649	5452-5	12/01/2015
JSQ2899	P002075620	5452-1	29/12/2014
JSQ2914	P002154153	5541-2	05/01/2015
JSQ4032	P002182614	5452-1	31/12/2014
JSQ4219	R002838971	7455-0	25/12/2014
JSQ5408	T000701807	5568-0	15/01/2015
JSQ5645	P002149218	5550-0	06/01/2015
JSQ5889	P001893687	5185-1	29/12/2014
JSQ5900	T000200237	5185-1	15/01/2015
JSQ6194	P002189484	7366-2	28/12/2014
JSQ6209	P002183573	5525-0	05/01/2015
JSQ6327	T000200073	7366-2	02/01/2015
JSQ6351	P002189645	5622-2	30/12/2014
JSQ6794	P002196162	5185-1	27/12/2014
JSQ6837	T000701802	5550-0	15/01/2015
JSQ8282	P002189963	5452-1	05/01/2015
JSQ8400	R002838877	7463-0	25/12/2014
JSQ8653	P002165404	6050-1	27/12/2014
JSQ8856	T002900403	6050-1	14/01/2015
JSQ9806	R002838238	7455-0	25/12/2014
JSR0183	P002169573	5452-1	07/01/2015
JSR1229	P002184150	6050-1	02/01/2015
JSR1283	T000701428	5452-3	06/01/2015
JSR1444	R002838901	7455-0	25/12/2014
JSR2239	P002183069	5550-0	03/01/2015
jsr2347	T002800415	5550-0	09/01/2015
JSR2495	T004000168	5452-1	13/01/2015
JSR2719	P002185251	7366-2	02/01/2015
JSR2894	P002184346	7366-2	29/12/2014
JSR3258	P002130394	5550-0	05/01/2015
JSR3471	P002188558	5460-0	04/01/2015
JSR4443	P002190892	5452-1	28/12/2014
JSR4514	T003800073	5452-3	12/01/2015
JSR4943	P002169463	5185-1	04/01/2015
JSR5362	P002169872	5550-0	06/01/2015
JSR6074	P002148632	5452-1	06/01/2015
JSR6602	P001625506	5568-0	31/12/2014
JSR6919	F001273400	6050-3	25/12/2014
JSR7040	P002196242	5185-1	06/01/2015
JSR7134	T000701469	5452-5	06/01/2015
JSR7207	R002838531	7455-0	25/12/2014
JSR7523	P002196771	5690-0	02/01/2015
JSR8290	P002178747	5452-1	04/01/2015
JSR8572	P002151641	5991-0	30/12/2014
JSR9920	T000701448	5550-0	06/01/2015
JSR9920	T000701543	5550-0	08/01/2015
JSR9920	T000701750	5550-0	14/01/2015
JSR9920	T000701668	5550-0	12/01/2015
JSR9920	T000701715	5550-0	13/01/2015
JSS0442	R002837780	7455-0	25/12/2014
JSS1178	P002151006	7366-2	07/01/2015
JSS1292	T000200192	5185-1	15/01/2015
JSS1427	T000701843	5452-3	19/01/2015
JSS2070	T000200273	5185-1	15/01/2015
JSS2129	T001200115	5452-1	09/01/2015
JSS2195	P002190922	5452-1	27/12/2014
JSS3439	F001273472	6050-3	25/12/2014
JSS3790	P002189672	5550-0	31/12/2014
JSS3941	P002169495	5452-1	04/01/2015
JSS4016	P002188531	5541-2	26/12/2014
JSS4386	C018214295	5541-1	29/12/2014
JSS4645	P002195446	7366-2	07/01/2015
jss5576	T002800479	5452-1	16/01/2015
JSS6061	F001273433	6050-3	25/12/2014
JSS6237	P002161096	5550-0	02/01/2015
JSS6435	P001985388	5550-0	02/01/2015
JSS6435	P001983933	5550-0	02/01/2015
JSS7077	P002114077	5568-0	28/12/2014
JSS7117	P001815503	7366-2	29/12/2014
JSS7995	T000701696	5452-3	13/01/2015
JSS8834	P002192415	5541-2	06/01/2015
JSS9591	P002196302	5541-1	06/01/2015
JSS9909	P002140724	5550-0	03/01/2015
JST0523	R002838228	7455-0	25/12/2014
JST0838	P002161004	5550-0	29/12/2014
JST1655	P002189107	5622-2	07/01/2015
JST1761	P002189742	5185-1	06/01/2015
JST2046	T002900397	7366-2	14/01/2015
JST2117	R002838320	7455-0	25/12/2014
JST2117	R002838542	7455-0	25/12/2014
JST2149	R002837918	7455-0	25/12/2014
JST2507	R002838799	7455-0	25/12/2014
JST3152	P002190597	5541-2	29/12/2014
JST5251	P001832442	5185-1	29/12/2014
JST5317	R002837920	7463-0	25/12/2014
JST5317	R002837986	7463-0	25/12/2014
JST5366	P001863630	5185-1	31/12/2014
JST5366	P001863631	7366-2	31/12/2014
JST5893	P002188534	5541-2	26/12/2014
JST6359	P002184290	7366-2	04/01/2015
jst6502	T002800456	5452-1	14/01/2015
JST7047	T002900434	5487-0	16/01/2015
JST7168	P002114386	5550-0	31/12/2014
JST9810	T002900453	7366-2	19/01/2015
JSU0310	R002838758	7455-0	25/12/2014
JSU0723	R002838151	7455-0	25/12/2014
JSU0817	P002189482	5452-1	27/12/2014
JSU2290	P002196762	5690-0	28/12/2014
JSU3111	T002700187	6050-1	05/01/2015
JSU3111	T002700188	5720-0	05/01/2015
JSU3827	P002192695	5541-2	05/01/2015
JSU4120	T000701444	5550-0	06/01/2015
JSU4128	P002158436	5452-1	29/12/2014
JSU4290	P002188599	5452-1	02/01/2015
JSU4505	P002170747	7366-2	30/12/2014
JSU4778	P002149394	6076-0	30/12/2014
JSU5621	P002179140	5452-1	30/12/2014
JSU5621	T000200290	5185-2	15/01/2015
JSU7152	P002166843	5185-1	30/12/2014
JSU7786	P002190710	5541-2	04/01/2015
jsu8032	T002800490	5452-1	18/01/2015
JSU8196	P002161003	5550-0	29/12/2014
JSU8487	T002900398	5541-4	14/01/2015
JSU8833	T000701835	5550-0	19/01/2015
JSU9275	R002838008	7455-0	25/12/2014
JSU9850	P001985371	5550-0	02/01/2015
JSV0458	P002160626	5185-1	05/01/2015
JSV0767	R002838601	7455-0	25/12/2014
JSV1243	P002181097	5681-0	05/01/2015
JSV1511	P002161093	5550-0	01/01/2015
JSV1868	R002838124	7455-0	25/12/2014
JSV1868	R002838976	7455-0	25/12/2014
JSV2206	P002169501	5550-0	04/01/2015
jsv2284	T002800500	5550-0	18/01/2015
JSV2399	T003200011	6050-1	09/01/2015
JSV2404	R002837710	7455-0	25/12/2014
JSV2423	R002838627	7455-0	25/12/2014
JSV2505	P002171496	5185-1	02/01/2015
JSV2658	T002400147	5452-1	08/01/2015
JSV3283	P002182092	5460-0	02/01/2015
JSV4695	P002178630	5452-1	05/01/2015
JSV6865	P002120916	5550-0	06/01/2015
JSV6928	P002149871	5819-6	06/01/2015
JSV7261	P002179436	5185-1	06/01/2015
JSV7615	R002837874	7455-0	25/12/2014
JSV8631	R002838691	7455-0	25/12/2014
JSV9390	P002172656	5185-1	27/12/2014
JSV9480	P002193141	5541-2	06/01/2015
JSV9719	P002149286	6050-1	01/01/2015
JSW2157	P002171466	5185-2	02/01/2015
JSW3570	P002169481	7366-2	29/12/2014
JSW4706	R002838009	7455-0	25/12/2014
JSW5292	P001976255	5452-5	29/12/2014
JSW5629	P002164318	5452-1	06/01/2015
JSW6219	T000701664	5550-0	12/01/2015
JSW6461	R002838260	7455-0	25/12/2014
JSW7114	T000200303	5185-1	15/01/2015
JSW7114	T000200304	5185-2	15/01/2015
JSW7328	P002158284	5550-0	29/12/2014
JSW8759	P001815508	7366-2	29/12/2014
JSW9097	T000701476	5452-5	06/01/2015
JSW9389	P002103096	5819-6	06/01/2015
JSW9436	P002157755	5452-1	06/01/2015
JSW9858	P002103113	5452-1	07/01/2015
JSX0530	P002155975	5541-2	04/01/2015
JSX0530	P002192578	5452-2	04/01/2015
JSX0831	P002192379	5541-2	06/01/2015
JSX1024	T002700200	7366-2	14/01/2015
JSX1072	R002837785	7455-0	25/12/2014
JSX1238	P002165901	5487-0	04/01/2015
JSX1625	P002171459	5185-1	02/01/2015
JSX1735	P002161538	5550-0	03/01/2015
JSX2118	P002188596	5185-1	02/01/2015
JSX2662	P002188547	5541-6	30/12/2014
JSX2721	P002196605	5550-0	02/01/2015
JSX2918	P002182098	5541-2	06/01/2015
JSX3935	R002837764	7455-0	25/12/2014
JSX4673	P002160013	5550-0	05/01/2015
JSX4752	P002149288	7366-2	02/01/2015
JSX4776	T002900442	5550-0	19/01/2015
JSX5697	F001273441	6050-3	25/12/2014
JSX5825	P002164391	7366-2	06/01/2015
JSX5825	P002164390	5185-1	06/01/2015
JSX7839	R002837784	7455-0	25/12/2014
JSX8474	T002900396	5541-1	14/01/2015
JSX8999	P002191366	7366-2	28/12/2014
JSX9385	T000701853	5479-0	19/01/2015
JSY1571	P002188707	5185-1	27/12/2014
JSY1722	P002169850	5550-0	29/12/2014
JSY1722	T000701829	5487-0	15/01/2015
JSY1984	P002183966	7366-2	30/12/2014
JSY2334	P002180625	7366-2	29/12/2014
JSY3143	R002838229	7455-0	25/12/2014
JSY3242	P002189057	7366-2	28/12/2014
JSY3272	R002838575	7455-0	25/12/2014
JSY4113	P002188702	6050-1	25/12/2014
JSY4288	P002192562	5541-2	03/01/2015
JSY4587	P002170078	5541-2	26/12/2014
JSY4779	R002837778	7455-0	25/12/2014
JSY5442	R002838231	7455-0	25/12/2014
JSY6454	P002171512	5185-2	02/01/2015
JSY6540	R002839071	7455-0	28/12/2014
JSY6540	R002839243	7455-0	28/12/2014
JSY6929	P002161101	5835-0	07/01/2015
JSY7274	T002900439	5487-0	19/01/2015
JSY7545	P002166872	5185-1	30/12/2014

PLACA	AIT	INFRACAO	DATA
JSY7747	P002157756	5550-0	06/01/2015
JSY7901	P002174445	5185-1	03/01/2015
JSY8324	T000300105	5452-3	28/12/2014
JSY8512	P001968319	6050-1	29/12/2014
JSY9296	P002155678	5380-0	06/01/2015
JSY9577	P002180339	5452-1	27/12/2014
JSY9994	P002189674	7366-2	31/12/2014
JSZ0573	P002184356	5550-0	05/01/2015
JSZ0881	T000800067	7366-2	06/01/2015
JSZ2821	P002190770	5452-5	28/12/2014
JSZ2821	R002838011	7463-0	25/12/2014
JSZ2821	R002837947	7455-0	25/12/2014
JSZ3005	P002176075	5568-0	26/12/2014
JSZ3243	T000200140	5185-1	11/01/2015
JSZ4627	P002190934	5185-1	27/12/2014
JSZ4926	P002171507	5185-2	02/01/2015
JSZ4926	P002171506	5185-1	02/01/2015
JSZ5188	P002171518	5185-1	02/01/2015
JSZ7071	T004000144	5185-1	11/01/2015
JSZ8492	R002839255	7455-0	28/12/2014
JSZ8782	P002161099	7366-2	06/01/2015
JSZ8926	P002176185	5541-2	27/12/2014
JSZ9465	P002155984	5541-2	05/01/2015
JSZ9694	P002183969	7366-2	30/12/2014
JSZ9694	T002700171	5550-0	04/01/2015
JSZ9879	P002188917	5185-1	30/12/2014
JTX4541	R002838558	7455-0	25/12/2014
JZF6926	P002182725	5452-1	30/12/2014
KAD6341	T000701536	5550-0	08/01/2015
KAP1050	P002129072	5452-1	05/01/2015
KCA5246	T003800068	5550-0	07/01/2015
KFD1957	P002157734	5452-1	29/12/2014
KFD7952	T000701589	5550-0	10/01/2015
KFL6010	T000701720	5550-0	13/01/2015
KFR9740	P002177293	5550-0	06/01/2015
KFS9957	P002185565	7366-2	30/12/2014
KGU9712	T000701651	5568-0	12/01/2015
KHA9471	P002187299	5452-1	06/01/2015
KHB1253	P002188805	5185-1	06/01/2015
KHC3304	P002184158	5452-1	03/01/2015
KHD9223	P002191726	5550-0	30/12/2014
KHF3193	P002192570	5541-2	03/01/2015
KHH9957	R002837769	7455-0	25/12/2014
KHI9503	T000701380	5452-5	04/01/2015
KHQ7002	P002188582	5185-1	30/12/2014
KHS6529	T000701678	5550-0	12/01/2015
KHT0508	P002176197	5550-0	27/12/2014
KHT2049	P002166867	7366-2	30/12/2014
KID2224	P002188393	5541-6	28/12/2014
KIU5496	T002900449	5550-0	19/01/2015
KIW4680	P002188593	5185-1	30/12/2014
KIX0219	T000701659	5550-0	12/01/2015
KJB1035	P002166717	5452-3	05/01/2015
KJH4209	P002188535	5541-2	26/12/2014
KJO7786	R002838913	7455-0	25/12/2014
kjo9537	T002800449	5550-0	14/01/2015
KJS8307	P002192412	5541-2	30/12/2014
KJU9713	P002190693	5550-0	03/01/2015
KKC1988	T000701597	5738-0	11/01/2015
KKC2442	P002189775	5452-1	03/01/2015
KKN9483	R002838792	7455-0	25/12/2014
KKS0255	P002185291	5568-0	29/12/2014
KKZ7547	R002838144	7455-0	25/12/2014
KLC8976	R002839178	7455-0	28/12/2014
KLI3826	P002167828	5568-0	30/12/2014
KLL9045	R002838600	7455-0	25/12/2014
KLM2533	P002097097	5550-0	07/01/2015
KLP8257	P002188635	6050-1	29/12/2014
KLQ0936	P002187262	5452-1	30/12/2014
KLU1253	P002188475	5452-1	26/12/2014
KLV3149	P002153465	5541-2	27/12/2014
KLY6808	P002155589	5452-1	01/01/2015
KLZ4732	P002176064	7315-0	26/12/2014
KMB1031	R002838412	7455-0	25/12/2014
KNX5611	F001273379	6050-3	25/12/2014
KOL2755	P002188807	5185-1	06/01/2015
KOO3638	P002190861	5550-0	28/12/2014
KPB1872	P002188267	5541-2	30/12/2014
KVU3452	T000701407	5541-3	05/01/2015
KWD3237	P002177223	5550-0	03/01/2015
KWH7632	P002171493	7366-2	01/01/2015
KWR2427	C018214230	5541-1	29/12/2014
KWS2934	P002188329	5185-1	06/01/2015
KXH3182	R002837951	7455-0	25/12/2014
KXR6482	T004000115	7196-2	10/01/2015
KXX0194	P002169454	5185-1	03/01/2015
KXZ0520	P002162689	7048-1	01/01/2015
KYC0429	C021910438	5550-0	06/01/2015
KYF9456	P002169513	5452-1	01/01/2015
KYH2702	P002178064	5568-0	26/12/2014
KYZ2892	P002094518	7366-2	06/01/2015
KZI3878	P002165298	6130-0	06/01/2015
KZS0572	P002196049	5681-0	25/12/2014

PLACA	AIT	INFRACAO	DATA
KZX6048	R002838386	7455-0	25/12/2014
LAL2501	T004000107	5509-0	10/01/2015
LCO4959	P002164074	5452-1	30/12/2014
LCV6144	P002192377	5185-1	06/01/2015
LJB4541	R002838537	7463-0	25/12/2014
LJB4541	R002838315	7455-0	25/12/2014
LJN1311	P001832457	5185-1	29/12/2014
LKW2297	P002188504	5185-1	27/12/2014
LLA6226	P002188257	5541-2	30/12/2014
LOW0388	P002169485	5452-1	01/01/2015
LPK2744	T000200068	5550-0	02/01/2015
LPR4768	R002838845	7455-0	25/12/2014
LQT8427	P002181230	5541-5	03/01/2015
LQZ3058	R002839167	7455-0	28/12/2014
LQZ8025	P002182328	7366-2	31/12/2014
LRK1009	F001273470	6050-3	25/12/2014
LRR6972	P002191769	5541-2	29/12/2014
LSN4520	R002838478	7463-0	25/12/2014
LSN5421	P002176897	5487-0	06/01/2015
LVM0710	P002178739	5452-1	04/01/2015
LWC1890	P002156159	7366-2	05/01/2015
LWD0951	P002189180	5550-0	29/12/2014
LWN1478	P001976254	5452-5	29/12/2014
LZE6585	P002102263	5479-0	07/01/2015
LZR5194	T000701780	5452-7	15/01/2015
MDK3972	T002900404	5550-0	14/01/2015
MEZ7430	T000701850	5550-0	19/01/2015
MGJ5337	P002114050	5568-0	28/12/2014
MHJ5300	P002102262	5479-0	07/01/2015
MJP5383	P002188710	7366-2	27/12/2014
MJX9282	T000701413	5550-0	05/01/2015
MKE7438	T002400136	5452-1	05/01/2015
MKH9026	P002169711	5550-0	30/12/2014
MMX3865	P002192715	5541-2	07/01/2015
MNG4972	P002166875	5185-1	30/12/2014
MNL8358	R002838109	7455-0	25/12/2014
MNP0072	T000200185	5541-2	14/01/2015
MNU8568	R002838434	7455-0	25/12/2014
mnz5066	T002800451	5550-0	14/01/2015
MOM4917	P002188694	5681-0	25/12/2014
MOM5504	R002838327	7455-0	25/12/2014
MOO2922	P001131219	5550-0	29/12/2014
MOO8370	T000701784	5487-0	15/01/2015
MPI3855	P001968376	5568-0	05/01/2015
MQG7717	P002182730	5452-1	31/12/2014
MRJ9662	P002196200	5185-1	27/12/2014
MRS9425	P002154149	5541-2	05/01/2015
MTA5951	T000701683	5568-0	13/01/2015
MTL2217	P002163358	5622-2	06/01/2015
MTT5190	P002192332	5541-2	07/01/2015
MTX7688	F001273406	6050-3	25/12/2014
MUE3636	P002196172	5185-1	27/12/2014
MUG3012	T000701732	5452-5	13/01/2015
MUI4399	R002838211	7455-0	25/12/2014
MUK6648	P002165297	5738-0	05/01/2015
MUO3111	P002097096	5550-0	07/01/2015
MUR1945	R002837980	7463-0	25/12/2014
MUS3008	F001273391	6050-3	25/12/2014
MUU7446	P002185695	7196-2	29/12/2014
MUW2355	R002837987	7455-0	25/12/2014
MUZ6564	P002114390	5550-0	31/12/2014
MVD3912	P002191381	5509-0	04/01/2015
MVG7169	R002838903	7455-0	25/12/2014
MWA0451	R002837963	7455-0	25/12/2014
MWH4827	T002900364	5550-0	11/01/2015
MYK5472	P002156154	7366-2	04/01/2015
mzg2206	T002800493	5550-0	18/01/2015
MZG4340	P002174321	5185-2	27/12/2014
MZL6239	P002161001	5550-0	29/12/2014
NAE8318	P002120905	5568-0	30/12/2014
NCT6149	P002164125	5452-1	30/12/2014
NCZ0595	P002185697	5720-0	29/12/2014
NDF2601	P002120903	5568-0	29/12/2014
NER5954	F001273581	6050-3	25/12/2014
NEV2510	T002900369	5550-0	11/01/2015
NFI4831	P002192363	5541-2	06/01/2015
NGC8999	T003800069	5550-0	07/01/2015
NGI7161	R002838932	7463-0	25/12/2014
NGI7161	R002838660	7463-0	25/12/2014
NHT6027	P002192316	5541-2	06/01/2015
NKJ2700	T000701529	5541-3	08/01/2015
NKK8650	R002838417	7463-0	25/12/2014
NKN5937	P001985375	5452-1	02/01/2015
NKT3242	P002078787	5452-1	04/01/2015
NLC3295	P002191467	5568-0	30/12/2014
NLW6622	P002192708	5541-2	07/01/2015
NLY9807	P002155342	5541-2	26/12/2014
NMA3122	P002171441	5185-2	02/01/2015
NMB4241	R002837880	7455-0	25/12/2014
NMB5232	R002837720	7455-0	25/12/2014
NMB9450	F001273446	6050-3	25/12/2014
NME2541	P002194043	5541-3	06/01/2015
NMF6461	P002193655	6564-0	01/01/2015

PLACA	AIT	INFRACAO	DATA
NMG0134	P002188159	5541-6	28/12/2014
NMK0440	P002193693	5550-0	06/01/2015
NML6152	R002838803	7463-0	25/12/2014
NMN4465	P002189729	5630-0	05/01/2015
NMO1668	P002188079	5541-2	28/12/2014
NMR2760	P002181908	5690-0	27/12/2014
NMU6879	T000200310	7366-2	15/01/2015
NMZ6901	T000100155	5487-0	08/01/2015
NNH8288	P002157741	5541-1	31/12/2014
NOB3757	P002103109	5550-0	07/01/2015
NPX0524	P002170080	5541-2	26/12/2014
NQQ3463	P002191725	5452-5	30/12/2014
NQW7480	P002174447	5185-1	03/01/2015
NSO8835	R002837981	7455-0	25/12/2014
NTD1017	T000701688	5550-0	13/01/2015
NTD1478	P002193126	5541-2	06/01/2015
NTD1593	T002900372	5550-0	11/01/2015
NTD2032	P002141468	7366-2	29/12/2014
NTD2385	T002400154	7366-2	08/01/2015
NTD4122	P002196078	5185-1	27/12/2014
NTD4263	P002189741	5185-1	06/01/2015
NTD5348	R002838373	7455-0	25/12/2014
NTD5764	T000200060	5819-4	01/01/2015
NTD5820	P002192306	5550-0	05/01/2015
NTD5904	P002180013	5452-1	29/12/2014
NTD6499	T003800080	5550-0	14/01/2015
NTD6605	T000100157	5487-0	08/01/2015
ntd6688	T002800517	5550-0	19/01/2015
NTD6872	P002189825	7048-1	04/01/2015
NTD7959	P002193690	5452-1	06/01/2015
NTD8034	T000701527	5568-0	08/01/2015
NTD8375	P002192696	5541-2	05/01/2015
NTD8702	T000200114	5550-0	10/01/2015
NTD8810	P002189726	5630-0	05/01/2015
ntd9583	T002800445	5452-1	13/01/2015
ntd9583	T002800509	5452-1	19/01/2015
NTE1730	P002158287	5550-0	29/12/2014
NTE2048	R002838969	7455-0	25/12/2014
NTE3370	R002837761	7455-0	25/12/2014
NTE3731	P002180025	5452-1	06/01/2015
NTE3814	F001273452	6050-3	25/12/2014
NTE4476	R002838236	7455-0	25/12/2014
NTE4695	F001273474	6050-3	25/12/2014
NTE5310	P002156149	5541-2	03/01/2015
NTE5916	R002838404	7455-0	25/12/2014
NTE5953	P002182618	6050-1	03/01/2015
NTE6242	P002175951	5541-2	27/12/2014
NTE7123	R002838215	7455-0	25/12/2014
NTE7602	P002170966	7048-1	28/12/2014
NTE7829	P002190573	5541-6	28/12/2014
NTE8267	T000701665	5550-0	12/01/2015
NTE8267	T000701461	5550-0	06/01/2015
NTE9819	P002193114	5541-2	06/01/2015
NTF0062	R002838121	7455-0	25/12/2014
NTF0487	T003800064	5452-1	07/01/2015
NTF0633	T000701468	5452-5	06/01/2015
NTF1175	P002180009	7366-2	29/12/2014
NTF1188	T001100021	5843-4	08/01/2015
NTF1266	P002179400	5185-1	30/12/2014
NTF1691	R002838898	7455-0	25/12/2014
NTF1849	P002193706	5452-1	06/01/2015
NTF1849	P002193710	5452-1	06/01/2015
NTF1937	P002175954	5541-2	27/12/2014
NTF2371	P002193775	5452-1	07/01/2015
NTF2450	T002900446	5541-5	19/01/2015
NTF3351	P002180113	5452-1	30/12/2014
NTF3432	R002838239	7455-0	25/12/2014
NTF3728	T002900352	5452-1	10/01/2015
NTF4085	R002838800	7455-0	25/12/2014
NTF4124	T000300082	5550-0	28/12/2014
NTF4608	T000200080	5690-0	05/01/2015
NTF4608	T000200081	6866-1	05/01/2015
NTF4856	P002191321	7366-2	06/01/2015
NTF4902	P002178738	5452-1	04/01/2015
NTF5415	P002180110	5452-1	30/12/2014
NTF6609	P002160622	5185-1	05/01/2015
NTF7048	R002838476	7455-0	25/12/2014
NTF7062	P002191898	5452-1	30/12/2014
NTF9338	T004000127	5185-1	11/01/2015
NTF9341	P002178611	5550-0	02/01/2015
NTG0074	P002169808	5550-0	31/12/2014
NTG0461	P001985322	5452-1	30/12/2014
NTG0499	P002193771	5452-1	06/01/2015
NTG0579	F001273532	6050-3	25/12/2014
NTG0801	C021910196	5550-0	06/01/2015
NTG1104	P002181105	5681-0	05/01/2015
NTG1419	P002130396	5452-6	05/01/2015
NTG1857	T000701472	5509-0	06/01/2015
NTG2372	R002837828	7455-0	25/12/2014
NTG2620	P002164315	5550-0	05/01/2015
NTG3284	P001893685	5185-1	29/12/2014
NTG3569	P002157664	5541-1	30/12/2014
NTG4094	P001625504	5185-1	30/12/2014

DIÁRIO OFICIAL DO MUNICÍPIO

PLACA	AIT	INFRACAO	DATA
NTG5009	P002149284	7030-1	01/01/2015
NTG5009	P002149285	7048-1	01/01/2015
NTG5093	P002116799	6980-0	04/01/2015
NTG5225	R002839079	7455-0	28/12/2014
NTG5414	P002190567	5541-6	28/12/2014
NTG5443	P002187733	5452-1	04/01/2015
NTG5580	R002837921	7455-0	25/12/2014
NTG6008	R002837822	7455-0	25/12/2014
NTG7078	P002192287	5541-2	05/01/2015
NTG7282	P002190831	5452-6	26/12/2014
NTG7569	T002700203	5452-1	16/01/2015
NTG8195	P002191755	5550-0	01/01/2015
NTG8791	P002166856	5568-0	30/12/2014
NTG9577	P001131221	5550-0	29/12/2014
NTH0624	T000600076	5843-3	19/01/2015
NTH1092	R002838562	7455-0	25/12/2014
NTH1105	R002838986	7455-0	25/12/2014
NTH1306	T000200181	7366-2	14/01/2015
NTH1933	T003200004	6050-1	04/01/2015
NTH2825	T000701794	5568-0	15/01/2015
NTH2965	P002192713	5541-2	07/01/2015
NTH3040	P002196241	5185-1	06/01/2015
NTH3615	T000701439	5550-0	06/01/2015
NTH3651	P002158620	7366-2	07/01/2015
NTH3872	R002838665	7463-0	25/12/2014
NTH4567	T002900354	7366-2	10/01/2015
NTH4758	P002188161	5541-2	31/12/2014
NTH4825	P002188735	5479-0	03/01/2015
NTH5110	P002176071	5550-0	26/12/2014
NTH5748	P002159196	6050-1	28/12/2014
NTH5797	F001273464	6050-3	25/12/2014
NTH5834	P002187656	5568-0	29/12/2014
NTH6304	P002188886	5452-1	02/01/2015
NTH6802	R002838988	7455-0	25/12/2014
NTH7510	T000701808	5452-5	15/01/2015
NTH7510	T000701730	5452-5	13/01/2015
NTH8213	P002188478	5452-1	26/12/2014
NTH9043	P002184347	5380-0	30/12/2014
nth9488	T002800511	5452-1	19/01/2015
NTH9623	R002838519	7455-0	25/12/2014
NTI0248	P002193043	5541-2	29/12/2014
NTI0752	P002103095	5550-0	06/01/2015
NTI0769	P002087981	7048-1	07/01/2015
NTI1005	P002188872	5185-1	30/12/2014
NTI1180	P002176182	5541-6	27/12/2014
NTI1269	P002097086	5550-0	07/01/2015
NTI1799	P002180030	5452-1	06/01/2015
NTI2623	P002191563	5843-4	30/12/2014
NTI3071	P002181206	5185-1	29/12/2014
NTI3230	P002166466	5550-0	06/01/2015
NTI4480	P002178058	5550-0	26/12/2014
NTI4480	P002174348	5185-1	30/12/2014
NTI4689	R002837802	7455-0	25/12/2014
NTI5159	P002194563	5193-0	04/01/2015
NTI5586	P002190803	5452-1	26/12/2014
NTI5832	P002163814	5185-1	06/01/2015
NTI6068	P002158621	5452-1	07/01/2015
NTI6096	P002170894	5185-1	04/01/2015
NTI6170	P002192532	5452-1	02/01/2015
NTI6693	P002180106	5452-1	30/12/2014
NTI7672	P002170904	5185-1	07/01/2015
NTI8792	P001371527	5819-6	07/01/2015
NTI9452	P002189890	5452-1	07/01/2015
NTI9522	P002189197	5550-0	29/12/2014
NTI9922	T000200217	6858-0	15/01/2015
NTI9922	T000200218	5185-1	15/01/2015
NTI9922	T000200219	5185-2	15/01/2015
NTJ0219	P002188813	5185-1	06/01/2015
NTJ0664	R002839072	7455-0	28/12/2014
NTJ0905	R002838809	7455-0	25/12/2014
NTJ1424	P002196602	5550-0	02/01/2015
NTJ2902	T000701797	5550-0	15/01/2015
NTJ3344	P002189898	6050-1	07/01/2015
NTJ3784	P001832467	5185-1	29/12/2014
NTJ4230	P002132409	7030-1	28/12/2014
NTJ4769	T000701769	7366-2	14/01/2015
NTJ5331	P002188566	5185-1	30/12/2014
NTJ5421	P002185716	6050-1	03/01/2015
NTJ5462	P002188495	5452-6	26/12/2014
NTJ5485	P002188249	5541-2	30/12/2014
NTJ6973	R002837859	7455-0	25/12/2014
NTJ7332	R002838565	7455-0	25/12/2014
NTJ7603	T000701833	5380-0	19/01/2015
NTJ7959	T004000117	5550-0	10/01/2015
NTJ8161	P002183789	5185-1	06/01/2015
NTJ8722	P002194398	5550-0	07/01/2015
NTJ9281	P002145580	6050-1	28/12/2014
NTJ9776	R002837927	7455-0	25/12/2014
ntj9789	T002800391	5550-0	07/01/2015
NTJ9815	P001863632	5185-1	31/12/2014
NTK0180	P001863629	5185-1	31/12/2014
NTK0303	P002182633	7366-2	06/01/2015
NTK0377	P002177296	5550-0	06/01/2015
NTK1138	T000701787	5452-7	15/01/2015
NTK2943	P002177224	5550-0	03/01/2015
NTK3182	P002188697	5681-0	25/12/2014
NTK3209	R002837819	7455-0	25/12/2014
NTK3663	P002189731	7366-2	05/01/2015
NTK3902	T000200288	5185-1	15/01/2015
NTK4814	P002189723	7366-2	05/01/2015
NTK5123	T000701443	5452-1	06/01/2015
NTK5242	P001625511	5185-1	31/12/2014
NTK6330	R002838534	7455-0	25/12/2014
NTK6955	T002400144	5550-0	08/01/2015
NTK6969	P002130390	5452-1	05/01/2015
NTK7719	P002188262	5541-2	30/12/2014
NTK9110	P002028480	5550-0	06/01/2015
NTK9284	R002837753	7455-0	25/12/2014
NTK9440	P002174518	7366-2	03/01/2015
NTK9541	P002185442	5568-0	05/01/2015
NTL2198	P002192382	5410-0	07/01/2015
NTL2674	P002190684	5541-2	29/12/2014
NTL2770	P002152561	5541-2	30/12/2014
NTL3333	P002184486	5185-1	06/01/2015
NTL4260	P002190591	5541-2	29/12/2014
NTL4317	R002837967	7455-0	25/12/2014
NTL4381	P002184351	5541-1	05/01/2015
NTL4447	R002837846	7455-0	25/12/2014
NTL5263	R002838086	7455-0	25/12/2014
NTL5263	F001273425	6050-3	25/12/2014
NTL5623	P002176887	5550-0	05/01/2015
NTL5808	P002192564	5541-2	03/01/2015
NTL6373	P002178062	5568-0	26/12/2014
NTL6564	P002184145	5550-0	02/01/2015
NTL7193	P002188703	6050-1	05/01/2015
NTL7746	P002188920	5185-1	30/12/2014
NTL8172	P002193203	5541-2	06/01/2015
NTL8900	P002189111	5622-2	07/01/2015
NTL9145	R002838605	7455-0	25/12/2014
NTL9849	P002193806	5452-1	06/01/2015
NTM0493	P002188459	5185-1	26/12/2014
NTM0629	R002838425	7455-0	25/12/2014
NTM0875	T000701619	5452-1	11/01/2015
NTM1848	F001273477	6050-3	25/12/2014
NTM2461	P002182611	5452-1	30/12/2014
NTM2490	P002176886	5550-0	05/01/2015
NTM3759	P002164130	5452-1	02/01/2015
NTM4395	R002838457	7455-0	25/12/2014
NTM4526	P002174476	5185-2	04/01/2015
NTM4526	P002174477	6858-0	04/01/2015
NTM5189	P002188544	5541-6	30/12/2014
NTM5492	R002838115	7455-0	25/12/2014
NTM6822	P002188428	5541-2	26/12/2014
NTM7025	R002835195	7455-0	06/01/2015
NTM7132	T000300084	5550-0	28/12/2014
NTM7376	P002179428	5185-1	06/01/2015
NTM7512	T000200124	6050-1	11/01/2015
NTM7592	P002193042	5452-1	29/12/2014
NTM7785	T002900323	5452-1	08/01/2015
NTM8313	P002183972	5541-6	06/01/2015
NTM8431	R002838663	7455-0	25/12/2014
NTM9135	T000701621	5550-0	11/01/2015
NTM9418	R002838268	7455-0	25/12/2014
NTM9572	T000701417	5568-0	06/01/2015
NTN1639	P002190594	5541-2	29/12/2014
NTN1661	R002837670	7455-0	25/12/2014
NTN1737	P002182731	7366-2	02/01/2015
NTN1805	P002196304	5550-0	06/01/2015
NTN2321	P002156059	5541-2	27/12/2014
NTN2347	R002838520	7455-0	25/12/2014
NTN2487	T002900290	5550-0	05/01/2015
NTN2765	T000300079	5550-0	28/12/2014
NTN3211	P002192307	5452-1	05/01/2015
NTN3504	T004000150	5185-1	11/01/2015
NTN4265	R002837952	7455-0	25/12/2014
NTN5268	R002838352	7455-0	25/12/2014
NTN5991	P002191369	5550-0	28/12/2014
NTN6344	T000300093	5452-3	28/12/2014
NTN6704	P002190686	5541-2	30/12/2014
NTN6948	P002176140	5550-0	29/12/2014
NTN7355	T000200249	7366-2	15/01/2015
NTN8540	P002191638	5550-0	28/12/2014
NTN8718	T002900402	5568-0	14/01/2015
NTN9068	P002160860	5550-0	04/01/2015
NTN9228	P002189098	5550-0	05/01/2015
NTN9420	T000200313	7366-2	15/01/2015
NTO0142	P002196298	5185-1	06/01/2015
NTO0672	P002159966	5452-6	05/01/2015
NTO0882	R002838125	7455-0	25/12/2014
NTO0899	P002169505	5452-1	01/01/2015
NTO1141	T002900366	5550-0	11/01/2015
NTO1451	P002192565	5541-2	03/01/2015
NTO2046	R002838283	7455-0	25/12/2014
NTO2204	R002838049	7455-0	25/12/2014
NTO3073	P002190794	5185-1	28/12/2014
NTO3420	P001893691	5185-1	29/12/2014
NTO3921	P002150586	7366-2	04/01/2015
NTO4837	P002160016	5568-0	06/01/2015
NTO4994	P002192290	5541-3	05/01/2015
NTO4994	P002182909	5550-0	05/01/2015
NTO5370	P002103111	5541-4	07/01/2015
NTO5892	R002838455	7455-0	25/12/2014
NTO6223	T000200259	6050-1	15/01/2015
NTO6918	P002176888	5452-1	05/01/2015
NTO8281	T002900380	5550-0	12/01/2015
NTO8564	P002153491	5550-0	03/01/2015
nto8600	T002800401	5738-0	08/01/2015
NTO8711	P002114068	5568-0	28/12/2014
NTO8768	P002153496	5380-0	04/01/2015
NTO9578	T003200016	5185-1	15/01/2015
NTO9578	T003200017	5185-2	15/01/2015
NTO9719	P002097090	5550-0	07/01/2015
NTP0246	P002189381	5185-1	29/12/2014
NTP0831	P002169476	5185-1	04/01/2015
NTP1291	P002158439	5452-1	29/12/2014
NTP1617	P002190796	5746-1	28/12/2014
NTP1701	R002837768	7455-0	25/12/2014
NTP1831	R002838416	7455-0	25/12/2014
NTP2074	P002187254	5452-5	29/12/2014
NTP2405	P002158039	5452-1	05/01/2015
NTP2596	R002838618	7455-0	25/12/2014
NTP3270	P002190762	5541-2	28/12/2014
NTP3754	R002838613	7455-0	25/12/2014
ntp3973	T002800419	5452-1	09/01/2015
NTP4932	T003200006	7366-2	06/01/2015
NTP4932	P002163354	7366-2	06/01/2015
NTP5145	P002182920	5380-0	05/01/2015
NTP5923	P002103094	5843-4	05/01/2015
NTP6045	P002189394	7366-2	30/12/2014
NTP6082	T000100171	5185-1	09/01/2015
NTP6505	P002190993	5452-1	29/12/2014
NTP6552	T002900289	5550-0	05/01/2015
NTP6734	T000701706	5550-0	13/01/2015
NTP6993	P001963549	5568-0	07/01/2015
NTP7466	P001985325	5452-1	30/12/2014
NTP8882	P002174504	5185-1	03/01/2015
NTQ0060	P002174470	5185-2	04/01/2015
NTQ0309	P002185249	5550-0	02/01/2015
NTQ1166	P002184493	7366-2	06/01/2015
NTQ1270	P002193250	5550-0	06/01/2015
NTQ1841	T000701660	5550-0	12/01/2015
NTQ1844	T002900406	5550-0	14/01/2015
NTQ2597	T000701503	5550-0	08/01/2015
NTQ2855	R002837756	7455-0	25/12/2014
NTQ3108	P002189066	5550-0	28/12/2014
NTQ4349	P002140263	5681-0	30/12/2014
NTQ5090	T000701624	5550-0	11/01/2015
NTQ5888	T000701701	5568-0	13/01/2015
NTQ6344	P002189813	5185-1	04/01/2015
NTQ6564	P002175946	5541-2	26/12/2014
NTQ7284	R002837699	7455-0	25/12/2014
NTQ7843	P002185710	5452-1	02/01/2015
NTQ8275	P002168809	5525-0	03/01/2015
NTQ8275	F001273373	6050-3	25/12/2014
NTQ8611	P002188812	5185-1	06/01/2015
NTQ8747	P002189964	5738-0	05/01/2015
NTQ9380	T000701432	5452-5	06/01/2015
NTR0378	P002182613	5452-1	31/12/2014
NTR0585	P002189082	5452-1	31/12/2014
NTR1817	P002192702	5541-2	06/01/2015
NTR2140	P002130395	5550-0	05/01/2015
NTR2720	P002158037	5550-0	29/12/2014
NTR3272	P002171491	5185-2	01/01/2015
NTR3392	P002170896	6564-0	04/01/2015
NTR3425	R002838380	7455-0	25/12/2014
NTR4111	P002190784	5541-2	28/12/2014
NTR4273	R002838563	7455-0	25/12/2014
NTR4751	P002184340	5452-1	28/12/2014
NTR4951	P002156156	5541-2	04/01/2015
NTR5055	P002189628	5185-1	31/12/2014
NTR6144	P002169717	6041-2	31/12/2014
NTR6159	P002155360	5541-2	29/12/2014
NTR6188	P002145603	5185-1	05/01/2015
NTR6188	P002145604	7366-2	05/01/2015
NTR6204	P002078775	7030-1	04/01/2015
NTR7343	R002837917	7455-0	25/12/2014
NTR8664	P002192701	5541-2	06/01/2015
NTR9281	R002838682	7455-0	25/12/2014
NTR9281	T000701549	5550-0	08/01/2015
NTR9281	T000701680	5550-0	12/01/2015
NTR9329	F001273590	6050-3	25/12/2014
NTR9894	P002178623	5550-0	05/01/2015
NTR9903	P002153559	5452-1	30/12/2014
NTS0439	T002900411	7366-2	14/01/2015
NTS0823	P002191041	5410-0	30/12/2014
NTS0954	P001985382	5550-0	05/01/2015
NTS1132	P001893688	5185-1	29/12/2014
NTS1888	P002190802	5452-1	26/12/2014
NTS1951	P002193136	5541-2	06/01/2015

PLACA	AIT	INFRACAO	DATA
NTS2360	P002172979	5185-1	28/12/2014
NTS2477	P002189822	5452-3	04/01/2015
NTS2501	P002188889	5185-1	02/01/2015
NTS2598	R002838367	7455-0	25/12/2014
NTS2702	P001976252	5452-5	29/12/2014
NTS2777	T000100160	5487-0	08/01/2015
NTS3223	R002838689	7455-0	25/12/2014
NTS3244	P002078778	5452-1	04/01/2015
NTS3464	P002160624	7366-2	05/01/2015
NTS3642	P002076410	5550-0	03/01/2015
NTS4193	T000200253	5185-1	15/01/2015
NTS6012	P001976260	5452-5	29/12/2014
NTS6368	P002181211	5185-1	31/12/2014
NTS6368	P002189397	5185-1	30/12/2014
NTS6649	P002181353	5185-1	01/01/2015
NTS7191	R002838044	7463-0	25/12/2014
NTS7323	P002192703	5541-2	06/01/2015
NTS7418	P002163803	5185-1	06/01/2015
NTS7646	P002184160	5541-3	03/01/2015
NTS7779	T000701710	5550-0	13/01/2015
NTS8249	F001273534	6050-3	25/12/2014
NTS8636	P002176892	5550-0	05/01/2015
NTS8833	R002838099	7455-0	25/12/2014
NTS9196	R002837787	7455-0	25/12/2014
NTS9530	P002193204	5541-2	06/01/2015
NTS9596	R002837968	7455-0	25/12/2014
NTT0892	T000701362	5568-0	03/01/2015
NTT1046	P002193100	5541-2	06/01/2015
NTT1551	P002192178	5452-1	07/01/2015
NTT1965	P002179059	5185-1	05/01/2015
NTT2524	P002193665	5452-1	02/01/2015
NTT3214	F001273526	6050-3	25/12/2014
NTT3214	R002838943	7455-0	25/12/2014
NTT4082	P002192163	7366-2	29/12/2014
NTT4488	T000200221	7366-2	15/01/2015
NTT4488	T000200222	5185-1	15/01/2015
NTT5403	T002900303	5487-0	06/01/2015
ntt5768	T002800489	5452-1	18/01/2015
NTT5806	P002188031	5185-1	27/12/2014
NTT5961	R002838590	7455-0	25/12/2014
NTT5974	P002184281	5185-1	04/01/2015
NTT6331	R002838632	7463-0	25/12/2014
NTT7073	R002837922	7455-0	25/12/2014
NTT7103	P002188824	7366-2	06/01/2015
NTT7376	C013491643	5380-0	05/01/2015
NTT7485	R002838085	7455-0	25/12/2014
NTT7598	P002196842	5550-0	05/01/2015
NTT9279	P002151646	7366-2	05/01/2015
NTT9310	P002187269	5452-1	31/12/2014
NTT9781	P002188437	5541-2	26/12/2014
NTU0292	R002838947	7455-0	25/12/2014
NTU2369	P002166710	5452-1	05/01/2015
NTU2496	T000701840	5452-5	19/01/2015
NTU2726	P002191746	5568-0	01/01/2015
NTU2913	T001100034	7048-1	18/01/2015
NTU3895	T000701607	7366-2	11/01/2015
NTU4737	P002170025	5487-0	29/12/2014
NTU5222	P002188841	5185-1	29/12/2014
ntu5393	T002800407	5452-1	09/01/2015
NTU5706	P002149969	7366-2	06/01/2015
NTU5788	T000200184	5479-0	14/01/2015
ntu6005	T002800393	5568-0	07/01/2015
ntu6005	T002800473	5452-1	16/01/2015
NTU6072	P002160847	5550-0	29/12/2014
NTU6557	P002190840	5550-0	27/12/2014
NTU6764	P002180342	5541-1	01/01/2015
NTU7446	T000300086	5720-0	28/12/2014
NTU7597	T000701630	7366-2	12/01/2015
NTU7666	T000200195	6050-1	15/01/2015
NTU7666	T000200196	5185-1	15/01/2015
NTU8075	P002189657	5622-2	30/12/2014
NTU8606	C018911849	7048-1	04/01/2015
NTU8649	P002172963	5185-1	28/12/2014
NTU8785	T000100205	5185-2	19/01/2015
NTU9330	R002838290	7455-0	25/12/2014
NTU9672	P002164129	5452-1	31/12/2014
NTV0405	P002151643	7366-2	31/12/2014
NTV0444	P002178384	5452-7	25/12/2014
NTV0731	P002170980	5550-0	07/01/2015
NTV0803	P002067236	7366-2	05/01/2015
NTV0803	P002067237	5185-1	05/01/2015
NTV0925	R002837855	7455-0	25/12/2014
NTV1155	P002174358	5185-1	01/01/2015
NTV1393	T004000164	5550-0	12/01/2015
NTV1608	P002190814	5452-1	26/12/2014
NTV1775	R002837808	7455-0	25/12/2014
NTV2315	P002191050	5550-0	05/01/2015
NTV3537	P002169510	5550-0	01/01/2015
NTV4760	P002188717	6564-0	05/01/2015
NTV4812	P002178070	5568-0	30/12/2014
NTV5516	P002182220	5568-0	29/12/2014
NTV5714	F001273561	6050-3	25/12/2014
NTV5793	P002189088	7366-2	05/01/2015

PLACA	AIT	INFRACAO	DATA
NTV6002	P002190775	5452-5	28/12/2014
NTV6280	R002837904	7455-0	25/12/2014
NTV6356	P002188589	5509-0	02/01/2015
NTV6716	R002838135	7463-0	25/12/2014
NTV6770	R002838168	7455-0	25/12/2014
NTV6981	T000200159	7048-1	11/01/2015
NTV7054	T000701523	5452-5	08/01/2015
NTV7085	P002166269	6564-0	03/01/2015
NTV7645	P002192330	5541-2	07/01/2015
NTV9660	P001963538	5550-0	03/01/2015
NTV9742	T003800062	5452-1	06/01/2015
NTW0715	P002169508	5452-1	01/01/2015
NTW1094	P002193127	5541-2	06/01/2015
NTW2963	T002900358	5550-0	11/01/2015
ntw3453	T002800395	5452-1	07/01/2015
NTW3954	P002184219	5550-0	07/01/2015
NTW5945	P002174612	7366-2	06/01/2015
NTW6257	P002182445	5525-0	01/01/2015
NTW6257	P002182446	5550-0	01/01/2015
NTW6315	T000701716	5452-1	13/01/2015
NTW6717	R002838209	7455-0	25/12/2014
NTW7162	P002174346	7366-2	30/12/2014
NTW7162	P002192525	7366-2	30/12/2014
NTW7270	P002114371	5550-0	30/12/2014
NTW7270	P002190590	5541-2	29/12/2014
NTW8388	P002185705	5452-1	02/01/2015
NTW8440	R002838172	7455-0	25/12/2014
NTW8493	P002181093	6050-1	29/12/2014
NTW8618	C021910460	5550-0	06/01/2015
NTW8889	T000701694	5452-3	13/01/2015
NTW8938	P002191045	5550-0	05/01/2015
NTW9296	P002169570	5550-0	07/01/2015
NTW9844	R002838787	7455-0	25/12/2014
NTW9943	T000701775	5185-1	14/01/2015
NTW9943	T000701774	5568-0	14/01/2015
NTW9971	C017557342	5487-0	27/12/2014
NVB8897	P002156138	5541-6	29/12/2014
NVG1071	P002182084	5550-0	27/12/2014
NVG3961	P002169804	5550-0	29/12/2014
NVH0360	R002838034	7455-0	25/12/2014
NVH0360	R002838477	7455-0	25/12/2014
NVH1710	F001273509	6050-3	25/12/2014
NVH7131	F001273370	6050-3	25/12/2014
NVH7237	F001273398	6050-3	25/12/2014
NVI0019	R002838032	7455-0	25/12/2014
NVI7290	P002188073	5541-2	28/12/2014
NVL7851	P002188817	5185-1	06/01/2015
NVN2707	P002191749	5550-0	01/01/2015
NVN5867	P002191453	5550-0	28/12/2014
NVN8685	P002175957	5541-2	27/12/2014
NWF6570	P002192575	5541-6	03/01/2015
NWT3116	R002838411	7455-0	25/12/2014
NWZ4180	P002190698	5541-2	03/01/2015
NXP4795	R002838604	7455-0	25/12/2014
NXU0534	P002190727	5452-1	28/12/2014
NXU6856	P002183047	5550-0	25/12/2014
NXY6359	T000701513	5550-0	08/01/2015
NXZ0686	P002174503	5185-1	03/01/2015
NYF0136	P002178063	5568-0	26/12/2014
NYG6350	P002164080	5452-1	31/12/2014
NYH0127	P002188842	5185-1	29/12/2014
NYH1055	P002190763	5185-1	28/12/2014
NYH1265	P002178719	5185-1	04/01/2015
NYH1346	R002838704	7455-0	25/12/2014
NYH1688	P001863633	5185-1	31/12/2014
NYH2085	T000701620	5819-4	11/01/2015
NYH2098	P002183488	5550-0	30/12/2014
NYH2132	R002838889	7455-0	25/12/2014
NYH2586	P002193804	5452-1	06/01/2015
NYH2631	R002837852	7455-0	25/12/2014
NYH4510	P002151115	5452-5	06/01/2015
NYH5198	P002181730	5568-0	04/01/2015
NYH5397	P002190570	7048-1	28/12/2014
NYH5418	P002191061	5550-0	06/01/2015
NYH6002	T003200012	5452-1	10/01/2015
NYH6111	R002838324	7455-0	25/12/2014
NYH6624	P002166846	5185-1	30/12/2014
NYH6867	P002190816	5452-1	26/12/2014
NYH7330	P002156146	5541-2	05/01/2015
NYH7563	T002700169	5550-0	02/01/2015
NYH7664	P001832459	5185-1	29/12/2014
NYH8157	P001996473	7366-2	06/01/2015
NYH8322	T004000141	7366-2	11/01/2015
NYH8557	R002838198	7455-0	25/12/2014
NYH8661	R002838619	7455-0	25/12/2014
NYH8685	P002188445	5541-2	27/12/2014
NYH9661	T004000165	5550-0	12/01/2015
NYH9661	T004000166	5185-1	12/01/2015
NYH9667	P002188434	5541-2	26/12/2014
NYI0295	T000200277	5185-1	15/01/2015
NYI0306	T000701519	5550-0	08/01/2015
NYI0306	T000701520	5550-0	08/01/2015
NYI0451	R002838338	7455-0	25/12/2014

PLACA	AIT	INFRACAO	DATA
NYI0752	P002188740	5525-0	03/01/2015
NYI3190	P001832456	5185-1	29/12/2014
NYI3617	P002114379	5550-0	31/12/2014
NYI3674	T000701481	5452-7	07/01/2015
NYI4271	P002188511	5452-1	28/12/2014
NYI4413	P002128312	5452-1	29/12/2014
NYI5130	P002188384	5541-6	27/12/2014
NYI5788	C018911453	5479-0	26/12/2014
NYI5827	R002838450	7455-0	25/12/2014
NYI7002	P002184146	5550-0	02/01/2015
NYI7169	P002178735	5452-1	04/01/2015
NYI8845	R002838050	7455-0	25/12/2014
NYI9175	T000701788	5452-7	15/01/2015
NYJ0700	T003800050	5550-0	04/01/2015
NYJ0705	P002169479	5185-1	04/01/2015
NYJ1082	P002190895	5452-1	28/12/2014
NYJ1509	R002837883	7455-0	25/12/2014
NYJ1899	P002185703	5509-0	02/01/2015
NYJ1920	R002838717	7455-0	25/12/2014
NYJ2417	P002155675	5541-2	26/12/2014
NYJ2682	R002837757	7455-0	25/12/2014
NYJ2689	T000100203	5452-1	16/01/2015
NYJ3597	P002190700	5185-1	03/01/2015
NYJ4273	P002191634	5568-0	28/12/2014
NYJ4370	P002155578	5185-1	01/01/2015
NYJ4588	P002169475	7366-2	04/01/2015
NYJ5215	P002193044	5541-2	29/12/2014
NYJ5246	P002188636	6050-1	29/12/2014
NYJ6077	T002900283	5541-4	05/01/2015
NYJ6374	P002181355	5193-0	01/01/2015
NYJ6554	P002176192	5550-0	27/12/2014
NYJ6934	P002183786	5185-1	06/01/2015
NYJ7006	F001273528	6050-3	25/12/2014
NYJ7211	P002171473	5185-1	02/01/2015
NYJ7211	P002171474	7366-2	02/01/2015
NYJ7400	T004000152	5185-1	11/01/2015
NYJ8016	P002183961	5550-0	29/12/2014
NYJ8304	P002189395	7366-2	30/12/2014
NYJ9878	R002838204	7455-0	25/12/2014
NYK0222	P002188595	5185-1	02/01/2015
NYK1448	P001863638	5185-1	31/12/2014
NYK2914	R002838721	7455-0	25/12/2014
NYK3067	T004000160	5380-0	12/01/2015
nyk3080	T002800484	5550-0	18/01/2015
NYK4183	R002838796	7455-0	25/12/2014
NYK4295	R002838683	7455-0	25/12/2014
NYK4767	P001967558	7366-2	30/12/2014
NYK5074	P002120538	5452-1	29/12/2014
NYK5715	R002839249	7455-0	28/12/2014
NYK6125	R002838941	7455-0	25/12/2014
NYK6176	P002180677	5452-1	30/12/2014
NYK8291	P002171462	5185-1	02/01/2015
NYK9091	P002193135	5541-2	06/01/2015
NYK9402	P002159195	5185-1	28/12/2014
NYL0780	T000701726	5568-0	13/01/2015
NYL1260	T004000126	5185-2	11/01/2015
NYL1309	F001273548	6050-3	25/12/2014
NYL2119	T000701751	5550-0	14/01/2015
NYL2632	P001964761	5568-0	04/01/2015
NYL2858	T000701846	6050-1	19/01/2015
NYL3522	F001273541	6050-3	25/12/2014
NYL3643	P002190729	5452-1	28/12/2014
NYL4112	P002189677	7048-1	31/12/2014
NYL4112	P002189635	5550-0	31/12/2014
NYL4846	R002838379	7455-0	25/12/2014
NYL5176	R002838349	7455-0	25/12/2014
NYL5904	P002188258	5541-2	30/12/2014
NYL5952	R002838087	7455-0	25/12/2014
NYL6129	P002174453	5185-1	03/01/2015
NYL6129	P002174454	5827-0	03/01/2015
NYL6679	P002190780	5452-5	28/12/2014
nyl6737	T002800497	5452-1	18/01/2015
NYL6820	T001200113	5819-6	05/01/2015
NYL7064	P002188729	7366-2	02/01/2015
NYL7173	P002192174	7366-2	07/01/2015
NYL7360	T000100183	7366-1	14/01/2015
NYL7390	P002188471	5541-2	28/12/2014
NYL9463	P002162674	7030-1	28/12/2014
NYL9678	P002155577	5185-1	01/01/2015
NYL9969	P002150782	7366-2	03/01/2015
NYM0009	T000200262	5185-1	15/01/2015
NYM0009	T000200263	5185-2	15/01/2015
NYM0484	P002120584	5452-1	07/01/2015
NYM0828	F001273508	6050-3	25/12/2014
NYM1512	T000701438	5568-0	06/01/2015
NYM1805	P002114395	7366-2	05/01/2015
NYM2749	P002156077	5541-2	28/12/2014
nym3005	T002800414	5550-0	09/01/2015
NYM3496	P002191049	5452-1	05/01/2015
NYM3607	R002837731	7455-0	25/12/2014
NYM3609	P002191779	5835-0	31/12/2014
NYM3617	T000701777	5819-6	14/01/2015
NYM3617	P002187659	5819-6	30/12/2014

DIÁRIO OFICIAL DO MUNICÍPIO

PLACA	AIT	INFRACAO	DATA
NYM4079	F001273417	6050-3	25/12/2014
NYM4416	P002174451	6858-0	03/01/2015
NYM4416	P002174450	5185-2	03/01/2015
NYM4416	P002184152	5550-0	03/01/2015
NYM4677	P002196056	5681-0	25/12/2014
NYM5788	P002188879	5185-1	30/12/2014
NYM5796	T000200165	6858-0	12/01/2015
NYM5796	T000200166	5185-2	12/01/2015
NYM5870	F001273489	6050-3	25/12/2014
NYM6210	P002188550	5541-6	31/12/2014
nym6476	T002800413	5550-0	09/01/2015
NYM6703	R002838173	7455-0	25/12/2014
NYM7784	P002187264	5452-1	30/12/2014
NYM7813	P002193753	5550-0	06/01/2015
NYM8092	T000200127	7366-2	11/01/2015
NYM8871	T000701705	5550-0	13/01/2015
NYM9320	T002400155	7366-2	08/01/2015
NYM9320	T000701796	5568-0	15/01/2015
NYM9479	R002838751	7455-0	25/12/2014
NYM9786	T002900384	5550-0	12/01/2015
NYN0202	T000200191	5185-1	15/01/2015
NYN0369	C018956223	5452-4	04/01/2015
NYN0878	R002836324	7455-0	01/01/2015
NYN0880	T002400148	5452-1	08/01/2015
NYN1343	R002839245	7455-0	28/12/2014
NYN1509	P002189042	5550-0	31/12/2014
NYN1528	R002837679	7455-0	25/12/2014
NYN1561	P002187258	5452-5	29/12/2014
NYN1820	P002191462	5568-0	29/12/2014
NYN2010	R002838392	7455-0	25/12/2014
NYN2436	P002181341	5185-1	30/12/2014
NYN2966	P002169483	5452-1	01/01/2015
NYN4797	P002187209	5452-1	30/12/2014
NYN5749	R002838767	7455-0	25/12/2014
NYN6313	P002114066	5568-0	28/12/2014
NYN6657	T000701484	5452-7	07/01/2015
NYN6827	P002181666	7048-1	29/12/2014
NYN7326	T002900297	5452-6	06/01/2015
NYN7610	P002150590	7366-2	05/01/2015
NYN7778	T000701731	5452-5	13/01/2015
NYN8787	P001597344	5452-1	31/12/2014
NYN8826	P002163476	5550-0	06/01/2015
NYN9093	R002837902	7455-0	25/12/2014
NYN9483	R002837901	7455-0	25/12/2014
NYN9483	F001273530	6050-3	25/12/2014
NYO0226	P002188376	5541-6	27/12/2014
NYO0232	P002190813	5550-0	26/12/2014
NYO0282	T000701804	5550-0	15/01/2015
NYO0600	P002189090	7366-2	05/01/2015
NYO1053	T004000162	5550-0	12/01/2015
NYO1594	F001273431	6050-3	25/12/2014
nyo2347	T002800411	5452-1	09/01/2015
NYO2388	P002189606	5185-1	30/12/2014
NYO2617	P002114057	5568-0	28/12/2014
NYO4586	T000701434	5568-0	06/01/2015
NYO4607	P002192710	5541-2	07/01/2015
NYO5251	P002189605	5185-1	30/12/2014
NYO5469	P002189888	5452-1	07/01/2015
NYO5766	P002166469	5550-0	06/01/2015
NYO5771	R002837991	7463-0	25/12/2014
NYO6224	P001985324	5452-1	30/12/2014
NYO6741	P002125350	5452-1	29/12/2014
NYO8227	T000701540	5568-0	08/01/2015
NYO8780	F001273553	6050-3	25/12/2014
NYO8986	P002114046	5568-0	28/12/2014
NYO9531	T001100039	7030-1	18/01/2015
NYO9751	P002162700	5541-3	03/01/2015
NYP0200	P002075622	5509-0	07/01/2015
NYP0378	P002166478	5185-1	06/01/2015
NYP0378	P002196290	5452-1	06/01/2015
NYP0680	R002838615	7455-0	25/12/2014
NYP1258	P002189185	5550-0	29/12/2014
NYP1338	T000701580	5185-1	10/01/2015
NYP1369	P002182448	5550-0	01/01/2015
NYP1554	P002149298	7366-2	07/01/2015
NYP1719	P001832451	5185-1	29/12/2014
NYP1931	P002183868	5185-1	06/01/2015
NYP2343	P002193255	5541-2	07/01/2015
NYP2958	P002174347	5185-1	30/12/2014
NYP3006	R002838641	7455-0	25/12/2014
NYP3045	R002837779	7455-0	25/12/2014
NYP3688	P002188512	5452-1	28/12/2014
NYP4075	P002185313	5550-0	30/12/2014
NYP4090	P002189682	5185-1	31/12/2014
NYP4442	P002178725	5452-1	04/01/2015
NYP4683	P002150772	6050-1	30/12/2014
NYP4861	T000701460	5550-0	06/01/2015
NYP5003	R002838992	7455-0	25/12/2014
NYP5003	R002838064	7455-0	25/12/2014
NYP5511	T000701740	5568-0	14/01/2015
NYP5627	F001273453	6050-3	25/12/2014
NYP5718	P002090539	7366-2	07/01/2015
NYP6491	R002838502	7455-0	25/12/2014

PLACA	AIT	INFRACAO	DATA
NYP6561	P002196179	7366-2	27/12/2014
NYP7230	P002139232	5550-0	29/12/2014
NYP7510	P002175949	5541-2	26/12/2014
NYP8763	P002190582	5541-6	28/12/2014
NYP9179	P002196305	5550-0	06/01/2015
NYP9735	P002191632	5568-0	28/12/2014
NYP9747	F001273519	6050-3	25/12/2014
NYQ0278	R002838232	7455-0	25/12/2014
NYQ0355	P002174480	5185-1	04/01/2015
NYQ0398	P002176200	5550-0	27/12/2014
NYQ0711	P002180015	7366-2	30/12/2014
NYQ0772	P002188245	5541-2	30/12/2014
NYQ2515	P002190908	5185-1	31/12/2014
NYQ2577	R002838282	7463-0	25/12/2014
NYQ2822	P002151004	5541-3	07/01/2015
NYQ2951	T002900327	5541-4	09/01/2015
NYQ4579	P002183865	5185-1	06/01/2015
NYQ4585	P002189487	7366-2	29/12/2014
NYQ5250	T002900286	5550-0	05/01/2015
NYQ5576	P002192714	5541-2	07/01/2015
NYQ6844	P002174442	7366-2	03/01/2015
NYQ7787	P002182905	5452-1	05/01/2015
NYQ8226	R002838498	7455-0	25/12/2014
NYQ9007	T000701539	5568-0	08/01/2015
NYQ9039	P002188430	5541-2	26/12/2014
nyq9610	T002800502	5550-0	18/01/2015
NYQ9723	P002169801	5452-1	29/12/2014
NYR0345	P002168560	5690-0	28/12/2014
NYR0511	T002900443	5541-1	19/01/2015
NYR0663	P001982757	5452-1	05/01/2015
NYR0882	P002193225	5460-0	07/01/2015
NYR1160	P002193145	5541-2	07/01/2015
NYR1251	P002169487	5452-1	01/01/2015
NYR1668	R002838610	7455-0	25/12/2014
NYR2048	P002181728	5550-0	04/01/2015
NYR2282	P002166715	5452-3	05/01/2015
NYR2433	T002900344	5452-1	10/01/2015
NYR2570	P002171511	5185-1	02/01/2015
NYR3794	P002196161	7366-2	27/12/2014
NYR3991	P002182728	5509-0	31/12/2014
NYR4581	R002838588	7455-0	25/12/2014
NYR5277	P002181094	6041-2	30/12/2014
NYR5413	P001968377	5827-0	05/01/2015
NYR5749	P002191367	7366-2	28/12/2014
nyr6109	T002800426	5452-1	12/01/2015
NYR7474	F001273525	6050-3	25/12/2014
NYR7991	P002116515	6858-0	04/01/2015
NYR8208	P002160615	7366-2	01/01/2015
NYR9416	P002190896	5452-1	28/12/2014
NYS1923	T004000151	5185-2	11/01/2015
NYS1990	R002838112	7455-0	25/12/2014
NYS2146	P002145585	7030-1	28/12/2014
NYS2146	P002145586	7048-1	28/12/2014
NYS2190	T000701763	5509-0	14/01/2015
NYS2489	P002169864	5720-0	02/01/2015
NYS2960	P002190936	6050-1	27/12/2014
NYS3023	T004000101	5185-1	10/01/2015
NYS3506	P002188554	5541-6	31/12/2014
NYS3591	P002196060	5452-1	25/12/2014
NYS3608	T002700166	5452-6	02/01/2015
NYS3608	T002700205	5452-6	18/01/2015
NYS3982	P002181343	5185-1	30/12/2014
NYS4571	T000701458	5550-0	06/01/2015
NYS4650	F001273576	6050-3	25/12/2014
NYS4777	P002187607	5738-0	06/01/2015
NYS4859	R002839161	7455-0	28/12/2014
NYS4917	P002188163	5541-2	31/12/2014
NYS5164	C015236485	6050-1	26/12/2014
NYS5914	P002188263	5541-2	30/12/2014
NYS6950	R002838981	7455-0	25/12/2014
NYS7679	P002163801	5185-1	06/01/2015
NYS7994	R002838810	7455-0	25/12/2014
NYS8353	T000701670	5452-1	12/01/2015
NYS8394	C020172680	7072-1	04/01/2015
NYS8604	P002182644	5819-6	30/12/2014
NYS8813	R002838000	7455-0	25/12/2014
NYS8842	P002193755	5550-0	06/01/2015
NYS8971	R002838052	7455-0	25/12/2014
NYS9046	P002169488	5452-1	01/01/2015
NYS9708	P002184284	7366-2	04/01/2015
NYT0363	F001273571	6050-3	25/12/2014
NYT1030	T000701494	5568-0	07/01/2015
NYT1652	T002900416	5550-0	15/01/2015
NYT1882	T002900325	5550-0	08/01/2015
NYT2545	P002176789	7366-2	31/12/2014
NYT2590	P002173047	5185-1	04/01/2015
NYT2590	P002183977	7366-2	06/01/2015
NYT3001	R002838679	7455-0	25/12/2014
NYT3202	F001273427	6050-3	25/12/2014
NYT4021	P002192692	5541-2	05/01/2015
NYT4093	R002837903	7455-0	25/12/2014
NYT4104	P002185972	5509-0	06/01/2015
NYT4330	T000701622	5550-0	11/01/2015

PLACA	AIT	INFRACAO	DATA
NYT4575	R002838863	7455-0	25/12/2014
NYT4813	P002192378	5380-0	06/01/2015
NYT4867	T002900302	5487-0	06/01/2015
NYT5025	P002169525	7366-2	06/01/2015
NYT6336	P002189962	5452-1	03/01/2015
NYT6692	P002165666	5622-2	31/12/2014
NYT7724	R002838955	7455-0	25/12/2014
NYT8485	R002837851	7455-0	25/12/2014
NYT8796	P002166465	5452-1	06/01/2015
NYT9333	P002114044	5550-0	28/12/2014
NYT9672	P002103100	5550-0	06/01/2015
NYU0410	P002193107	5452-1	06/01/2015
NYU1470	T000701493	5568-0	07/01/2015
NYU1785	P002178065	5550-0	30/12/2014
NYU2026	P002188528	5541-2	07/01/2015
NYU2143	T000200173	5819-4	12/01/2015
NYU2424	T000100178	5185-1	13/01/2015
NYU2610	R002838900	7455-0	25/12/2014
NYU3404	P002189115	5550-0	07/01/2015
NYU3646	P001625502	5185-1	30/12/2014
NYU3673	P002158607	5452-1	29/12/2014
NYU4355	P002161087	5550-0	01/01/2015
NYU4538	P002192320	5541-2	06/01/2015
NYU5094	P002191732	5550-0	01/01/2015
NYU6264	T000701515	5452-1	08/01/2015
NYU7504	R002838688	7455-0	25/12/2014
NYU7574	P002169845	5452-1	29/12/2014
NYU9071	R002838414	7455-0	25/12/2014
NYU9133	T000701819	5568-0	15/01/2015
NYU9792	P002102298	5550-0	31/12/2014
NYV0307	P002187735	5452-1	04/01/2015
NYV0840	P002188538	5541-6	27/12/2014
NYV0851	P002169526	7366-2	06/01/2015
NYV1568	P002182913	5509-0	05/01/2015
NYV1585	P002185282	5550-0	29/12/2014
NYV3035	T000200265	5185-1	15/01/2015
NYV3139	P002180337	7366-2	25/12/2014
NYV3412	T000200235	6050-1	15/01/2015
NYV3541	R002837954	7455-0	25/12/2014
NYV3634	P002169449	5185-1	03/01/2015
NYV3641	T000300075	5452-1	28/12/2014
NYV3654	P002114047	5550-0	28/12/2014
NYV3772	P002188682	5681-0	25/12/2014
NYV4082	P002188154	5541-6	27/12/2014
NYV4821	P002193087	5452-1	06/01/2015
NYV5145	T000200220	5185-1	15/01/2015
NYV5363	R002838868	7455-0	25/12/2014
NYV6808	P002189097	5622-2	05/01/2015
NYV7166	T003800037	7366-2	02/01/2015
NYV7167	P002169515	5452-1	04/01/2015
NYV7332	R002837824	7463-0	25/12/2014
NYV7563	P002188696	5681-0	25/12/2014
NYV7753	P002188592	5185-1	30/12/2014
NYV8130	T001200116	5452-1	09/01/2015
nyv8139	T002800504	5550-0	19/01/2015
NYV8822	T000701737	5452-5	14/01/2015
NYV8942	P002098896	5452-1	03/01/2015
NYV9573	P002176142	5185-1	31/12/2014
NYV9573	P002176141	5835-0	31/12/2014
NYV9573	P002176145	6980-0	31/12/2014
NYV9634	P002181223	5452-1	01/01/2015
NYW0028	F001273458	6050-3	25/12/2014
NYW0064	T000701700	5568-0	13/01/2015
NYW0433	R002837977	7455-0	25/12/2014
NYW0852	T000701645	5452-3	12/01/2015
NYW0885	T000701585	5452-1	10/01/2015
NYW1252	R002837969	7455-0	25/12/2014
NYW2731	P002191463	5550-0	29/12/2014
NYW2901	P002075618	5452-1	29/12/2014
NYW3143	P002193073	5541-2	02/01/2015
NYW3234	P001832475	5185-1	29/12/2014
NYW3744	P002182222	5452-1	30/12/2014
NYW3889	P002190913	5185-2	31/12/2014
NYW4164	T000701746	5550-0	14/01/2015
NYW4530	P002170897	5185-1	06/01/2015
NYW4647	P002189721	5185-1	05/01/2015
NYW4647	P002189722	7366-2	05/01/2015
NYW5253	T003800083	6050-1	09/01/2015
NYW5782	P001832469	5185-1	29/12/2014
NYW6234	T002900313	5550-0	07/01/2015
NYW6824	P002188718	5185-1	27/12/2014
NYW7146	R002838441	7455-0	25/12/2014
NYW7777	R002837999	7455-0	25/12/2014
NYW7839	P002155593	7030-1	03/01/2015
NYW8012	P002196075	5185-1	27/12/2014
NYW8064	R002838958	7455-0	25/12/2014
NYW8715	R002838193	7455-0	25/12/2014
NYW9800	T000200315	6050-1	15/01/2015
NYW9800	P002171504	5185-1	02/01/2015
NYX0272	T000800068	5720-0	07/01/2015
NYX1804	P001832468	5185-1	29/12/2014
NYX2250	T000200105	5380-0	08/01/2015
NYX2540	P002188705	6564-0	27/12/2014

PLACA	AIT	INFRACAO	DATA
NYX3629	P002170749	7366-2	31/12/2014
NYX3648	P002176196	5185-1	27/12/2014
NYX4047	R002838655	7455-0	25/12/2014
NYX4385	P002189966	5452-1	05/01/2015
NYX4463	P002156148	5541-2	03/01/2015
NYX4942	P002149872	5819-6	05/01/2015
NYX4958	P002103099	5550-0	06/01/2015
NYX5050	R002838865	7455-0	25/12/2014
NYX6952	P002160862	5550-0	04/01/2015
NYX7464	R002837680	7455-0	25/12/2014
NYX7536	P002171446	5185-1	02/01/2015
NYX7536	P002171447	7366-2	02/01/2015
NYX7585	P001976262	5452-5	29/12/2014
NYX7777	R002838250	7455-0	25/12/2014
NYX8421	R002838018	7455-0	25/12/2014
NYX8547	P002188888	7366-2	02/01/2015
NYX8814	P002155344	5541-2	26/12/2014
NYX8857	P002149223	5550-0	06/01/2015
NYX9194	R002838882	7463-0	25/12/2014
NYX9194	R002838880	7455-0	25/12/2014
NYX9237	R002838104	7455-0	25/12/2014
NYX9964	P002169854	6050-1	30/12/2014
NYY0126	T000701446	5550-0	06/01/2015
NYY1300	P002189630	7366-2	31/12/2014
NYY2950	P002180023	5452-1	05/01/2015
NYY3203	T000701573	5690-0	10/01/2015
NYY3224	P002193113	5541-2	06/01/2015
NYY3807	P002176062	5185-1	26/12/2014
NYY4405	P002192296	5541-2	05/01/2015
NYY4858	T000701772	6050-1	14/01/2015
NYY5149	P002185567	5479-0	30/12/2014
NYY5461	P002189624	5550-0	31/12/2014
NYY5951	T002900328	5568-0	09/01/2015
NYY5951	R002838773	7455-0	25/12/2014
NYY6311	T000200212	5185-1	15/01/2015
NYY6647	P002163477	5550-0	06/01/2015
NYY6712	P002181213	5720-0	31/12/2014
NYY6908	P002152889	5541-2	26/12/2014
NYY7066	T000701558	5452-5	08/01/2015
NYY7086	R002838097	7455-0	25/12/2014
NYY7094	P002174512	5185-1	03/01/2015
NYY7375	T000701600	7366-2	11/01/2015
NYY8171	P002191067	6050-1	06/01/2015
NYY8755	P002193689	5452-1	06/01/2015
NYY9205	P002181217	5452-1	01/01/2015
NYY9205	P002181218	5185-1	01/01/2015
NYY9393	R002837754	7455-0	25/12/2014
NYY9402	P002155982	5541-2	06/01/2015
NYZ0143	T000100186	5746-1	14/01/2015
NYZ0147	P002190921	5550-0	27/12/2014
NYZ0517	P002175953	5541-2	27/12/2014
NYZ1133	P002149970	5550-0	07/01/2015
NYZ1943	T000200070	5185-1	02/01/2015
NYZ1943	T000200071	5185-2	02/01/2015
NYZ1950	R002838910	7455-0	25/12/2014
NYZ2505	R002838103	7455-0	25/12/2014
NYZ6178	P002190872	5452-1	28/12/2014
NYZ6523	T000701559	5452-5	08/01/2015
nyz6999	T002800508	5452-1	19/01/2015
nyz7595	T002800491	5452-1	18/01/2015
NYZ7927	P002145459	5541-3	03/01/2015
NYZ8319	T000300074	5819-4	28/12/2014
NYZ9048	P002189195	7366-2	29/12/2014
NYZ9586	F001273550	6050-3	25/12/2014
NYZ9744	R002838937	7455-0	25/12/2014
NYZ9744	R002838545	7455-0	25/12/2014
NZA0020	P002114373	5550-0	31/12/2014
NZA0255	P002028478	5452-1	06/01/2015
NZA0487	P002173042	7366-2	04/01/2015
NZA0588	P002196633	5185-1	05/01/2015
NZA1966	R002838899	7455-0	25/12/2014
NZA2429	P002190888	5541-6	28/12/2014
NZA2462	T002900346	5622-2	10/01/2015
NZA2540	P002165055	6050-1	29/12/2014
NZA2932	P002191724	5550-0	30/12/2014
NZA3696	R002838489	7455-0	25/12/2014
NZA3696	R002838462	7463-0	25/12/2014
NZA5104	P002189683	5185-1	31/12/2014
NZA5295	R002838132	7455-0	25/12/2014
NZA5387	C018214262	5541-1	29/12/2014
NZA5521	T002700204	5452-1	18/01/2015
NZA6350	P002050727	5541-2	03/01/2015
NZA6543	T000200150	6564-0	11/01/2015
NZA6603	P002187772	5568-0	06/01/2015
NZA6677	P001832463	5185-1	29/12/2014
NZA6789	R002835179	7455-0	05/01/2015
NZA7565	P002145595	6050-1	07/01/2015
NZA7746	P002189489	7366-2	29/12/2014
NZA8350	P002102113	5541-2	06/01/2015
NZA8566	P002152901	5541-2	28/12/2014
nza8916	T002800423	5452-1	12/01/2015
NZA8972	P002188732	5495-0	02/01/2015
NZA8997	P002174485	5185-1	03/01/2015
NZA8997	P002174486	5185-2	03/01/2015
NZA9419	R002838178	7455-0	25/12/2014
NZA9667	P002116796	5835-0	04/01/2015
NZA9787	T001200123	6050-1	10/01/2015
NZA9902	P002189117	5550-0	07/01/2015
NZB0198	P002093133	5452-5	05/01/2015
NZB1396	P002191776	5835-0	31/12/2014
NZB2372	R002837890	7455-0	25/12/2014
NZB3245	P002190731	5185-1	28/12/2014
NZB3293	P002182634	7366-2	06/01/2015
NZB3732	R002837791	7455-0	25/12/2014
NZB3732	T000701517	5550-0	08/01/2015
NZB3732	T000701709	5452-1	13/01/2015
NZB4462	T000200289	5185-1	15/01/2015
NZB5121	P002189623	5550-0	31/12/2014
NZB5401	P002176072	5452-6	26/12/2014
NZB6356	C018204912	6050-1	05/01/2015
NZB6906	T000701495	5568-0	07/01/2015
NZB7010	R002838974	7455-0	25/12/2014
NZB7300	P002196167	5185-1	27/12/2014
NZB7379	P001832476	5185-1	29/12/2014
NZB7673	P002185806	5550-0	30/12/2014
NZB7710	P001863637	5185-1	31/12/2014
NZB7749	P002149299	5550-0	07/01/2015
NZB7949	P002114058	5568-0	28/12/2014
NZB8605	P001985363	5550-0	30/12/2014
NZC0129	P002169466	5185-1	04/01/2015
NZC0138	P002153459	5541-2	27/12/2014
NZC0402	R002837889	7455-0	25/12/2014
NZC0687	P002169517	5452-1	04/01/2015
NZC0854	P002189193	5550-0	29/12/2014
NZC1119	P002193137	5541-2	06/01/2015
NZC1238	P002177217	5452-1	29/12/2014
NZC1417	P002188563	5185-1	30/12/2014
NZC1553	R002839160	7455-0	28/12/2014
NZC1793	T000701799	5550-0	15/01/2015
NZC1929	T002700209	5738-0	18/01/2015
NZC3112	R002838131	7455-0	25/12/2014
NZC4818	P002189802	5843-4	03/01/2015
NZC5635	P002193664	5550-0	02/01/2015
NZC5760	P002130378	5568-0	05/01/2015
NZC6359	P001863627	5185-1	31/12/2014
NZC6747	P002151651	5550-0	07/01/2015
NZC7213	T000701708	5550-0	13/01/2015
NZC7299	T000200200	5185-2	15/01/2015
NZC7367	P002188436	5550-0	26/12/2014
NZC7591	T000200095	7366-2	07/01/2015
NZC7769	P002175866	5452-1	29/12/2014
NZC8572	T000701641	5568-0	12/01/2015
NZC9634	P002120910	5550-0	02/01/2015
NZC9937	P002188569	5185-1	30/12/2014
NZD0614	T000701810	5452-5	15/01/2015
NZD0983	P002158400	5452-1	29/12/2014
NZD1547	P002169502	5550-0	04/01/2015
NZD1792	T002700192	6050-1	06/01/2015
NZD1969	R002838977	7455-0	25/12/2014
NZD2153	R002838828	7455-0	25/12/2014
NZD2236	P002183060	5452-1	31/12/2014
NZD2460	R002838126	7455-0	25/12/2014
NZD2739	R002838747	7455-0	25/12/2014
NZD2806	T000701838	5541-3	19/01/2015
NZD2806	T000701354	5541-3	02/01/2015
NZD2806	T000701367	5541-3	03/01/2015
NZD3028	P002191731	5550-0	01/01/2015
NZD3759	R002839248	7455-0	28/12/2014
NZD4159	P002196196	5185-1	27/12/2014
NZD4407	P002178610	5550-0	02/01/2015
NZD4415	P002189481	5550-0	27/12/2014
NZD4791	R002838824	7455-0	25/12/2014
NZD4928	R002837885	7455-0	25/12/2014
NZD5154	T001200128	5550-0	19/01/2015
NZD5345	R002838199	7455-0	25/12/2014
NZD5475	P002192317	5541-2	06/01/2015
NZD5545	P002170707	5541-5	29/12/2014
NZD5549	P002188828	5185-1	06/01/2015
NZD5549	P002181360	7366-2	05/01/2015
NZD5851	P002182085	7030-1	30/12/2014
NZD6024	R002838766	7455-0	25/12/2014
NZD6281	T002700174	5738-0	04/01/2015
NZD7008	T002900337	5550-0	09/01/2015
NZD7008	P002067239	5690-0	05/01/2015
NZD7807	P002139235	7366-2	29/12/2014
NZD8277	P002155567	5185-1	25/12/2014
NZD8305	T000701554	5452-5	08/01/2015
NZD8719	R002838261	7455-0	25/12/2014
NZD9533	T002900417	5550-0	15/01/2015
NZD9744	R002839078	7455-0	28/12/2014
NZE0005	T000701474	5509-0	06/01/2015
NZE1997	P002189006	7064-0	28/12/2014
NZE1997	P002189007	7099-1	28/12/2014
NZE2337	T000701485	5568-0	07/01/2015
NZE2402	P002129443	5592-0	07/01/2015
NZE2533	P002145434	5568-0	06/01/2015
NZE2621	T002900433	5487-0	16/01/2015
NZE2982	T000300102	5452-3	28/12/2014
NZE3572	P002189707	5185-1	02/01/2015
NZE3608	P002189191	5550-0	29/12/2014
NZE3834	R002838808	7455-0	25/12/2014
NZE4278	P002191062	6050-1	06/01/2015
NZE4479	P002160623	5185-1	05/01/2015
NZE4771	P002169528	7366-2	06/01/2015
NZE4929	T000200112	5843-4	10/01/2015
NZE6355	R002838284	7455-0	25/12/2014
NZE6522	P002181089	5681-0	29/12/2014
NZE6712	P002190685	5541-2	29/12/2014
NZE6712	P002174475	5185-1	04/01/2015
NZE7307	P002152885	5541-2	26/12/2014
NZE7461	P002189646	7366-2	30/12/2014
NZE7864	R002838395	7455-0	25/12/2014
NZE7921	T004000167	5185-1	12/01/2015
NZE8470	P002188385	5541-6	27/12/2014
NZE8731	T000701604	5452-5	11/01/2015
NZE8813	P002191740	5568-0	01/01/2015
NZE8920	P002189184	5550-0	29/12/2014
NZE9048	R002838807	7455-0	25/12/2014
NZE9531	P002188712	5185-1	27/12/2014
NZF0387	P001815475	7366-2	05/01/2015
NZF0455	T000701723	5550-0	13/01/2015
NZF0475	T002900377	5550-0	12/01/2015
NZF0748	P002177234	7366-2	07/01/2015
NZF0880	P002184211	6041-2	06/01/2015
NZF0909	P002169461	5185-1	04/01/2015
NZF1247	R002837794	7455-0	25/12/2014
NZF2133	P001985370	5550-0	02/01/2015
NZF2133	P001983932	5550-0	02/01/2015
NZF2136	P002178608	5550-0	02/01/2015
NZF2618	T002400137	5550-0	06/01/2015
NZF2841	P002153497	5541-2	04/01/2015
NZF3000	R002838359	7455-0	25/12/2014
NZF3072	F001273372	6050-3	25/12/2014
NZF3108	T004000159	5185-1	12/01/2015
NZF3147	P002183070	5550-0	03/01/2015
NZF3634	R002837682	7455-0	25/12/2014
NZF3814	R002837943	7455-0	25/12/2014
NZF3814	P002184352	7366-2	05/01/2015
NZF4513	P002182289	5452-1	30/12/2014
NZF4703	R002838759	7455-0	25/12/2014
NZF4840	R002837997	7455-0	25/12/2014
NZF4840	R002838174	7455-0	25/12/2014
NZF5297	P002189101	5550-0	05/01/2015
NZF6510	R002838096	7455-0	25/12/2014
NZF7895	P002188507	5568-0	28/12/2014
NZF7940	R002837905	7455-0	25/12/2014
NZF8352	T000200258	7366-2	15/01/2015
NZF8391	T000701783	5380-0	15/01/2015
NZF8475	T000701385	5479-0	04/01/2015
NZF8764	P002185253	5550-0	02/01/2015
NZG0007	F001273471	6050-3	25/12/2014
NZG0569	P002180680	7366-2	30/12/2014
NZG1460	P002196051	5681-0	25/12/2014
NZG1722	P001815505	7366-2	29/12/2014
NZG2406	R002838557	7455-0	25/12/2014
NZG2418	P002171467	5185-1	02/01/2015
NZG2492	P002189179	5550-0	29/12/2014
NZG2754	P002191770	5541-2	29/12/2014
NZG2834	R002838092	7455-0	25/12/2014
NZG2876	T000701470	5452-5	06/01/2015
nzg3896	T002800481	5550-0	18/01/2015
NZG4519	T002900314	5550-0	07/01/2015
NZG4539	P002196064	5681-0	25/12/2014
NZG7199	T001100037	7366-2	18/01/2015
NZG7409	P002127286	5460-0	30/12/2014
NZG7939	P002192699	5541-2	06/01/2015
NZG8048	R002839247	7455-0	28/12/2014
NZG8644	P002188861	5452-1	30/12/2014
NZG8698	T000701465	5550-0	06/01/2015
NZG9586	P002028477	5550-0	29/12/2014
NZG9985	P002178734	5452-1	04/01/2015
NZH0302	P002130391	5452-1	05/01/2015
NZH0360	T004000155	5517-1	12/01/2015
NZH0502	P002190797	5452-6	28/12/2014
NZH0504	P002149287	6050-1	02/01/2015
NZH0869	R002838329	7455-0	25/12/2014
NZH0869	R002838566	7455-0	25/12/2014
NZH0869	R002838840	7455-0	25/12/2014
NZH1516	T000200299	5185-1	15/01/2015
NZH1516	T000200300	5185-2	15/01/2015
NZH1980	P002190569	5541-6	28/12/2014
NZH2220	R002838694	7455-0	25/12/2014
NZH2313	T000701603	5452-5	11/01/2015
NZH2814	P002181346	6050-1	30/12/2014
NZH2859	R002838083	7455-0	25/12/2014
NZH3234	T000200172	5819-4	12/01/2015
NZH3811	R002838990	7455-0	25/12/2014
NZH3923	P002179042	5185-1	02/01/2015
NZH4002	R002838166	7455-0	25/12/2014

DIÁRIO OFICIAL DO MUNICÍPIO

PLACA	AIT	INFRACAO	DATA
NZH4610	P002184345	7366-2	29/12/2014
NZH4799	P002167836	7366-2	02/01/2015
NZH5105	R002838420	7455-0	25/12/2014
NZH5170	T000200096	7366-2	08/01/2015
nzh5529	T002800485	5550-0	18/01/2015
NZH5752	T000300101	5452-3	28/12/2014
NZH5947	R002838026	7455-0	25/12/2014
NZH5947	T004000147	5185-1	11/01/2015
NZH6571	P002187208	5452-5	30/12/2014
NZH6923	P002169567	5479-0	07/01/2015
NZH6970	P002178622	5550-0	05/01/2015
NZH7354	T004000124	5185-1	11/01/2015
NZH7541	T002900355	5550-0	11/01/2015
nzh7675	T002800441	5380-0	13/01/2015
NZH8293	P002154154	5541-2	05/01/2015
NZH9254	P002169455	5185-1	03/01/2015
NZH9435	R002838493	7455-0	25/12/2014
NZH9745	R002838342	7455-0	25/12/2014
NZI0214	P002167096	5185-1	30/12/2014
NZI0245	P002188693	5738-0	25/12/2014
NZI0452	P002189679	5622-2	31/12/2014
NZI0847	P002162688	7048-1	01/01/2015
NZI1142	P002169113	5550-0	03/01/2015
NZI1489	T004000122	7366-2	11/01/2015
NZI1672	P002188695	5681-0	25/12/2014
NZI2834	R002838923	7455-0	25/12/2014
NZI3368	P002187291	5452-1	05/01/2015
NZI3612	P002114364	5550-0	30/12/2014
NZI4041	P002189187	5550-0	29/12/2014
NZI4148	T000300070	5452-3	28/12/2014
NZI4208	P002190867	5380-0	28/12/2014
NZI4305	P002188505	5568-0	28/12/2014
NZI4736	T002900405	5550-0	14/01/2015
NZI7159	P002103108	5550-0	07/01/2015
NZI7476	P002188370	5541-6	27/12/2014
NZI8305	T000701768	5487-0	14/01/2015
NZI8760	P002169857	5550-0	31/12/2014
NZI9647	P002174474	5185-1	04/01/2015
NZI9945	P002176965	5550-0	06/01/2015
NZJ0127	T000200077	5827-0	05/01/2015
NZJ0127	T000200076	5819-6	05/01/2015
nzj0515	T002800394	5550-0	07/01/2015
NZJ0687	P002164535	5185-1	30/12/2014
NZJ0880	P002078773	7030-1	04/01/2015
NZJ1359	P002179050	5185-1	02/01/2015
NZJ2141	P002178071	5568-0	30/12/2014
NZJ2600	P002162691	5452-6	03/01/2015
NZJ3150	P002169470	5185-1	04/01/2015
NZJ3342	P002188858	5185-1	30/12/2014
NZJ3610	P002169509	5550-0	01/01/2015
NZJ4318	R002838844	7455-0	25/12/2014
NZJ4973	P002162683	5452-1	31/12/2014
NZJ5311	P002185698	5452-1	29/12/2014
NZJ5810	P001131220	5185-1	29/12/2014
NZJ5836	T000701831	5738-0	19/01/2015
NZJ5836	T000701832	5819-4	19/01/2015
NZJ6922	R002837678	7455-0	25/12/2014
NZJ7296	R002837715	7455-0	25/12/2014
NZJ7518	R002838731	7455-0	25/12/2014
NZJ7622	P002188691	5681-0	25/12/2014
NZJ7714	P002192568	5541-2	03/01/2015
NZJ8753	P002190565	5541-6	28/12/2014
NZJ8834	P002155597	5185-1	03/01/2015
NZJ9061	P002181099	5681-0	05/01/2015
NZJ9238	F001273424	6050-3	25/12/2014
NZJ9389	P002188162	5541-2	31/12/2014
NZK0155	P002187286	5452-1	05/01/2015
NZK0155	P002187287	5525-0	05/01/2015
NZK0829	P002162692	5460-0	03/01/2015
NZK0907	R002837706	7455-0	25/12/2014
NZK1328	P002185260	5550-0	05/01/2015
NZK1348	P002185615	5185-1	27/12/2014
NZK1375	P002185281	5550-0	29/12/2014
NZK2224	P002174481	5185-2	03/01/2015
NZK2455	P002162851	6050-1	29/12/2014
NZK2491	P002190736	6068-1	30/12/2014
NZK3205	T000701480	5452-7	07/01/2015
NZK3518	P002174457	5185-2	04/01/2015
NZK3904	P002180627	7366-2	30/12/2014
NZK3931	P002119981	5380-0	30/12/2014
NZK4811	T002400150	5452-1	08/01/2015
NZK6097	T002700183	5487-0	05/01/2015
NZK7000	P002196059	5681-0	25/12/2014
NZK7081	P002183963	7366-2	29/12/2014
NZK7631	P001893694	5185-1	29/12/2014
NZK7876	P002188472	5452-1	26/12/2014
NZK8092	T003800059	5550-0	06/01/2015
NZK8790	P002188721	5509-0	02/01/2015
NZK9598	T000300098	5452-3	28/12/2014
NZK9821	T004000113	6050-1	10/01/2015
NZK9908	R002838291	7455-0	25/12/2014
NZL1108	R002838247	7455-0	25/12/2014
nzl1108	T002800483	5550-0	18/01/2015

PLACA	AIT	INFRACAO	DATA
NZL2166	R002838195	7455-0	25/12/2014
NZL2191	R002838922	7455-0	25/12/2014
NZL2303	P002170033	5380-0	03/01/2015
NZL2308	R002838221	7455-0	25/12/2014
NZL2721	P002188822	5185-1	06/01/2015
NZL2838	P002188462	5452-1	26/12/2014
NZL3004	T002900430	5436-0	16/01/2015
NZL3031	P002190564	5541-6	28/12/2014
NZL3059	R002838475	7455-0	25/12/2014
NZL3257	P002188078	5541-2	28/12/2014
NZL5182	F001273529	6050-3	25/12/2014
NZL5182	F001273445	6050-3	25/12/2014
NZL5849	P002166866	5185-1	30/12/2014
NZL5935	R002838356	7455-0	25/12/2014
NZL6710	P002167097	5819-6	30/12/2014
NZL6729	P002172669	5185-1	27/12/2014
NZL6824	P002181088	5681-0	29/12/2014
NZL7232	P002178067	5550-0	30/12/2014
NZL7468	R002838269	7455-0	25/12/2014
NZL7524	T000200251	5185-2	15/01/2015
NZL7814	P002180107	5452-1	30/12/2014
NZL8054	P002196166	5185-1	27/12/2014
NZL8170	P002172977	7366-2	28/12/2014
NZL8520	P002196288	5185-1	06/01/2015
NZL8636	P002155591	6050-1	02/01/2015
NZL8674	P002185368	7366-2	31/12/2014
NZL9430	R002838711	7455-0	25/12/2014
NZL9550	P002152508	5541-2	29/12/2014
NZM0008	R002838706	7455-0	25/12/2014
NZM0185	P002184283	5185-1	04/01/2015
NZM0229	P001968320	7366-2	29/12/2014
NZM0860	P002196285	5452-1	06/01/2015
NZM1862	P002181359	5550-0	04/01/2015
NZM3406	R002838409	7455-0	25/12/2014
NZM3629	T000701844	7366-2	19/01/2015
NZM4263	P002193130	5541-2	06/01/2015
NZM4286	R002838611	7455-0	25/12/2014
NZM4374	P002188540	5541-6	29/12/2014
NZM5400	P002180115	5452-1	30/12/2014
NZM7014	T000701547	5550-0	08/01/2015
NZM7070	P002114375	5550-0	31/12/2014
NZM7543	P002181727	5550-0	02/01/2015
NZM8348	P002188727	5185-1	02/01/2015
NZM9509	P002191766	6050-1	28/12/2014
NZM9667	R002838127	7455-0	25/12/2014
NZN0008	P002174441	5185-1	03/01/2015
NZN0146	R002837858	7463-0	25/12/2014
NZN0286	P001968382	5665-0	05/01/2015
NZN1213	T000701748	5550-0	14/01/2015
NZN1443	F001273511	6050-3	25/12/2014
nzn1499	T002800463	5550-0	14/01/2015
NZN2316	P002179133	5550-0	29/12/2014
NZN2681	R002838004	7455-0	25/12/2014
NZN3462	P002163806	5185-1	06/01/2015
NZN3652	R002838253	7455-0	25/12/2014
NZN3691	T000200139	5185-2	11/01/2015
NZN3691	T000200138	5185-1	11/01/2015
NZN4353	T002900295	5541-3	05/01/2015
NZN4583	R002837914	7455-0	25/12/2014
NZN5111	P002106206	5541-2	27/12/2014
nzn5964	T002800515	5452-1	19/01/2015
NZN6101	P002193088	5380-0	06/01/2015
NZN7281	P001976685	5541-6	03/01/2015
nzn7569	T002800461	5452-1	14/01/2015
NZN7796	R002838820	7455-0	25/12/2014
NZN7844	P002193041	5452-1	29/12/2014
NZN7929	P002190809	5452-1	26/12/2014
NZN8778	P002182095	5541-2	05/01/2015
NZN9384	T000100204	5185-1	19/01/2015
NZN9779	P001968392	7170-2	07/01/2015
NZO0360	T000701497	5568-0	08/01/2015
NZO0757	T003800047	5550-0	04/01/2015
NZO0860	P001650922	5690-0	06/01/2015
NZO0973	P002170744	7366-2	30/12/2014
NZO1078	P002190853	5185-1	28/12/2014
NZO1078	P002191042	5550-0	30/12/2014
NZO1111	P002183143	7366-2	29/12/2014
NZO1773	P002193116	5541-2	06/01/2015
NZO1778	P002193103	5185-1	06/01/2015
NZO2587	P001968029	5568-0	04/01/2015
NZO2636	P002130393	5452-1	05/01/2015
NZO2829	P002184133	7366-2	29/12/2014
NZO3406	P002181556	5550-0	27/12/2014
NZO3406	T000200117	7048-1	10/01/2015
NZO3424	P002191450	7366-2	28/12/2014
NZO3850	R002838036	7455-0	25/12/2014
NZO4297	P002188567	5185-1	30/12/2014
NZO4362	T000200113	5452-1	10/01/2015
NZO4365	P002192411	5541-2	30/12/2014
NZO5183	T000701681	5550-0	12/01/2015
NZO5231	T000200224	5185-2	15/01/2015
NZO5688	P002189690	7366-2	31/12/2014
NZO6498	P002190721	5185-1	28/12/2014

PLACA	AIT	INFRACAO	DATA
NZO6654	P002169812	5550-0	06/01/2015
NZO6842	R002838667	7455-0	25/12/2014
NZO8110	P002193074	5541-6	02/01/2015
NZO8471	T000300078	5550-0	28/12/2014
NZO8481	P002191470	5622-2	07/01/2015
NZO9760	T000300069	5452-3	28/12/2014
NZO9807	P002185617	6564-0	27/12/2014
NZO9816	T000701733	5568-0	13/01/2015
NZO9903	T000701814	5568-0	15/01/2015
NZP0633	P002158285	5550-0	29/12/2014
NZP0652	P002191750	5550-0	01/01/2015
NZP1300	T003200019	5380-0	18/01/2015
NZP1365	P002157000	7366-2	03/01/2015
NZP3259	P002185257	5592-0	02/01/2015
NZP3849	P002189702	5185-1	02/01/2015
NZP3926	P002179056	5185-1	02/01/2015
NZP4360	P002172974	5185-1	29/12/2014
NZP4774	P002190787	5185-1	28/12/2014
NZP5887	P002163807	5185-1	06/01/2015
NZP6527	T000701467	5452-5	06/01/2015
NZP7791	R002838980	7455-0	25/12/2014
NZP8222	P002178609	5550-0	02/01/2015
NZP8242	T000701718	5509-0	13/01/2015
NZP9110	R002838244	7455-0	25/12/2014
NZQ0164	P001968391	5592-0	07/01/2015
NZQ0291	T004000145	5185-1	11/01/2015
NZQ0312	R002837831	7455-0	25/12/2014
NZQ0312	P002188264	5541-2	30/12/2014
NZQ0483	P002190914	5185-1	01/01/2015
nzq0605	T002800387	5550-0	06/01/2015
nzq0734	T002800410	5568-0	09/01/2015
NZQ1465	T000200064	5479-0	02/01/2015
NZQ1525	P002188253	5541-2	30/12/2014
NZQ1586	P002188881	5185-1	02/01/2015
NZQ2920	P002114056	5568-0	28/12/2014
NZQ3023	P002188543	5541-6	30/12/2014
NZQ3067	P002181212	7366-2	31/12/2014
NZQ4619	P002193143	5541-2	07/01/2015
NZQ5376	P002166473	5185-1	06/01/2015
NZQ5661	P002190820	5452-1	26/12/2014
NZQ6106	R002837811	7455-0	25/12/2014
NZQ6330	R002838142	7455-0	25/12/2014
NZQ6494	R002837900	7463-0	25/12/2014
NZQ7012	P001985385	5452-1	06/01/2015
nzq7013	T002800518	5550-0	19/01/2015
NZQ7216	T004000175	7366-2	13/01/2015
NZQ8206	F001273569	6050-3	25/12/2014
NZQ8489	P002192402	5541-2	29/12/2014
NZQ8531	T002900390	5550-0	14/01/2015
NZQ9287	P002148630	5452-1	05/01/2015
NZQ9605	P002178736	5452-1	04/01/2015
NZR0040	P002167099	5819-6	31/12/2014
NZR1467	P002181342	5185-1	30/12/2014
NZR1874	R002838371	7455-0	25/12/2014
NZR1895	T000200256	5185-1	15/01/2015
NZR1895	T000200257	5185-2	15/01/2015
NZR1941	P002181595	6068-1	31/12/2014
NZR2100	R002838224	7455-0	25/12/2014
NZR2770	P002192925	5452-1	06/01/2015
NZR2776	P002188724	5452-1	02/01/2015
NZR2936	P002130392	5452-1	05/01/2015
NZR3332	P002190815	5452-1	26/12/2014
NZR4222	R002837896	7455-0	25/12/2014
NZR5682	P002192308	5452-1	05/01/2015
NZR6408	T000200269	6491-0	15/01/2015
NZR6726	P002178743	5452-1	04/01/2015
NZR7110	P002106211	5541-2	27/12/2014
NZR7296	T000701632	5991-0	12/01/2015
NZR7612	P002179060	5843-4	05/01/2015
NZR7683	T000200108	7366-2	08/01/2015
NZR7996	P002153462	5541-2	27/12/2014
NZR9133	R002839254	7455-0	28/12/2014
NZR9190	P002185366	5550-0	31/12/2014
NZR9190	R002838504	7455-0	25/12/2014
NZR9190	F001273402	6050-3	25/12/2014
NZR9683	P002184847	5738-0	05/01/2015
NZS0137	P002178076	5550-0	02/01/2015
NZS0507	P002174610	6050-1	06/01/2015
NZS0991	P002189965	5452-1	05/01/2015
NZS1066	P002177235	7366-2	07/01/2015
nzs1373	T002800434	7366-2	13/01/2015
NZS2341	T000200282	7366-2	15/01/2015
NZS2411	P002176077	5568-0	26/12/2014
NZS2471	R002838599	7455-0	25/12/2014
NZS2737	P002194365	5550-0	07/01/2015
NZS2772	P002195445	5541-3	07/01/2015
NZS3699	T000701416	5568-0	06/01/2015
NZS4301	P002193144	5541-2	07/01/2015
NZS4337	R002838005	7463-0	25/12/2014
NZS4362	P002180630	5452-1	30/12/2014
NZS4654	P002193055	5452-1	30/12/2014
NZS4862	P002121981	7366-2	30/12/2014
NZS5229	P002191893	5452-1	30/12/2014

PLACA	AIT	INFRACAO	DATA
NZS5346	P002180112	5452-1	30/12/2014
NZS5673	P002168554	5690-0	28/12/2014
NZS6119	P002145435	5568-0	07/01/2015
NZS6216	P002190990	5452-1	29/12/2014
NZS6219	P002188803	5452-1	06/01/2015
NZS7048	F001273501	6050-3	25/12/2014
NZS7567	T002700206	6041-1	18/01/2015
NZS7695	F001273461	6050-3	25/12/2014
NZS7792	R002838378	7455-0	25/12/2014
NZS8050	R002838847	7455-0	25/12/2014
NZS8564	R002837893	7455-0	25/12/2014
NZS8652	P002130389	5452-1	05/01/2015
NZS9075	P002183877	7366-2	06/01/2015
NZS9139	T000701677	5550-0	12/01/2015
NZS9740	P002183533	7366-2	05/01/2015
NZT0116	P002181723	5568-0	29/12/2014
NZT0624	R002837797	7455-0	25/12/2014
NZT0792	T000200305	7366-2	15/01/2015
NZT0792	T000200306	5185-1	15/01/2015
NZT0792	T000200312	7366-2	15/01/2015
NZT1109	R002838963	7455-0	25/12/2014
NZT1128	P002128314	7366-2	30/12/2014
NZT1717	T002400146	5452-1	08/01/2015
NZT1821	P002190575	5541-6	28/12/2014
NZT1977	C018107012	5487-0	31/12/2014
NZT2062	P002179046	5185-2	02/01/2015
NZT2636	F001273460	6050-3	25/12/2014
NZT2787	P002188570	5185-1	30/12/2014
NZT3447	P002191888	7366-2	30/12/2014
NZT4539	R002838185	7455-0	25/12/2014
NZT4995	T002900394	5541-4	14/01/2015
NZT5023	R002837700	7463-0	25/12/2014
nzt5390	T002800496	5452-1	18/01/2015
NZT5894	P002192385	5550-0	07/01/2015
NZT7109	T000701398	5452-3	04/01/2015
NZT7429	P002150583	7366-2	04/01/2015
NZT9565	R002838603	7455-0	25/12/2014
NZT9673	P002148634	7366-2	07/01/2015
NZT9717	R002838271	7455-0	25/12/2014
NZT9797	T000701440	5550-0	06/01/2015
nzu0084	T002800471	5525-0	16/01/2015
NZU0638	F001273536	6050-3	25/12/2014
NZU0638	R002838067	7455-0	25/12/2014
NZU1961	P002160621	5550-0	05/01/2015
NZU2126	P002192691	5541-2	05/01/2015
NZU2516	P002181214	7366-2	31/12/2014
NZU3761	P002188497	5452-6	26/12/2014
NZU4001	P002164534	5185-1	29/12/2014
NZU4068	P002185702	5452-1	02/01/2015
NZU4610	R002837742	7455-0	25/12/2014
NZU5534	T000200260	5738-0	15/01/2015
NZU5534	T000200261	5835-0	15/01/2015
NZU6264	T000701410	5452-5	05/01/2015
NZU6558	P002190883	5452-6	28/12/2014
NZU6839	T000200106	7366-2	08/01/2015
NZU8891	F001273485	6050-3	25/12/2014
NZU9279	R002838917	7455-0	25/12/2014
NZU9999	P002170745	7366-2	30/12/2014
NZV0741	P002181351	7048-1	01/01/2015
NZV0786	P002193222	5541-2	07/01/2015
NZV0906	P002166268	7030-1	02/01/2015
NZV2020	R002838027	7455-0	25/12/2014
NZV2790	P002170901	5185-1	06/01/2015
NZV3020	P001869310	5185-1	31/12/2014
NZV3106	T000701727	5568-0	13/01/2015
NZV3886	P002158028	5550-0	29/12/2014
NZV4654	P002114069	5568-0	28/12/2014
nzv5247	T002800495	5550-0	18/01/2015
NZV5469	R002838574	7455-0	25/12/2014
NZV5993	P002169484	5452-1	01/01/2015
NZV6159	P002192242	7366-2	30/12/2014
NZV6387	T000200241	6050-1	15/01/2015
NZV6813	P002093148	5452-5	05/01/2015
NZV7062	T000701405	5479-0	05/01/2015
NZV7525	P002185303	5568-0	29/12/2014
NZV7770	P002185969	7366-2	31/12/2014
NZW1112	R002837719	7455-0	25/12/2014
NZW1116	T002400151	5452-1	08/01/2015
NZW1472	P002169522	7366-2	06/01/2015
NZW1743	P002189728	5630-0	05/01/2015
NZW1827	R002838848	7455-0	25/12/2014
NZW3087	R002838479	7455-0	25/12/2014
NZW3220	P002179066	6050-1	06/01/2015
NZW3516	P002149221	5550-0	06/01/2015
NZW3669	R002838735	7455-0	25/12/2014
NZW3722	C020164837	7048-1	30/12/2014
NZW4534	P002149226	5452-1	06/01/2015
NZW4693	R002838202	7455-0	25/12/2014
NZW5905	T000701420	5568-0	06/01/2015
NZW6168	R002838591	7455-0	25/12/2014
NZW6484	P002177232	7366-2	07/01/2015
NZW6650	P002182090	5452-1	28/12/2014
NZW6772	T002900353	5550-0	10/01/2015
NZW7013	T002700182	5509-0	05/01/2015
NZW7577	P002176890	5550-0	05/01/2015
NZW8289	P002114051	5568-0	28/12/2014
NZW9016	P002192165	5452-1	30/12/2014
NZW9922	P002162859	5819-3	07/01/2015
NZX0211	R002837751	7455-0	25/12/2014
NZX0266	T002400145	5550-0	08/01/2015
NZX0310	P002120564	5550-0	05/01/2015
NZX0846	P002189688	7366-2	31/12/2014
NZX1548	P002176186	5541-6	27/12/2014
NZX1807	R002838192	7455-0	25/12/2014
NZX1921	T000701499	5568-0	08/01/2015
NZX1925	P002176885	5452-1	05/01/2015
NZX2261	R002838219	7455-0	25/12/2014
NZX2810	P002161085	5568-0	01/01/2015
NZX3102	P002187295	5452-1	06/01/2015
NZX3285	P002145568	6050-1	27/12/2014
NZX3781	P002183678	5541-6	28/12/2014
NZX3953	P002174508	5185-1	03/01/2015
NZX3957	T000701504	5550-0	08/01/2015
NZX4326	P002125360	5452-5	06/01/2015
NZX4468	P001983936	5550-0	04/01/2015
NZX4657	R002838894	7463-0	25/12/2014
NZX5802	R002838481	7455-0	25/12/2014
NZX5814	P002192297	5541-2	05/01/2015
NZX5855	P002174644	5185-1	07/01/2015
NZX6401	P002188377	5541-6	27/12/2014
nzx6437	T002800400	5452-1	08/01/2015
NZX6526	T003200009	7030-1	07/01/2015
NZX6646	R002838811	7455-0	25/12/2014
NZX7456	R002838364	7455-0	25/12/2014
NZX7535	T000100180	6564-0	13/01/2015
NZX7967	F001273381	6050-3	25/12/2014
NZX8384	T000100201	5452-1	16/01/2015
NZX9095	P002137758	5819-6	31/12/2014
NZX9898	P002193219	5541-2	07/01/2015
NZX9907	T004000105	6050-1	10/01/2015
NZY0352	P002178069	7366-2	30/12/2014
nzy0696	T002800450	5550-0	14/01/2015
NZY0747	T000200264	7366-2	15/01/2015
NZY0828	P002156079	5541-2	28/12/2014
NZY1735	P002171127	5886-0	30/12/2014
NZY2091	T000701546	5550-0	08/01/2015
NZY2114	F001273456	6050-3	25/12/2014
NZY2328	R002838013	7455-0	25/12/2014
NZY2539	P002181722	5568-0	29/12/2014
NZY2772	R002839166	7455-0	28/12/2014
NZY2821	P002192569	5541-2	03/01/2015
NZY2975	R002838319	7455-0	25/12/2014
NZY3169	P002192682	5380-0	04/01/2015
NZY3169	P002192683	5380-0	04/01/2015
NZY3272	P001625509	6050-1	31/12/2014
NZY3606	P002180626	5550-0	30/12/2014
NZY3767	T000701383	5452-5	04/01/2015
NZY4066	P002121113	5550-0	31/12/2014
NZY4072	P002192312	5541-2	06/01/2015
NZY4319	F001273442	6050-3	25/12/2014
NZY5498	P002185259	5550-0	05/01/2015
NZY5697	P002172965	5185-1	28/12/2014
NZY5697	P002172966	5185-2	28/12/2014
NZY5697	P002172967	5193-0	28/12/2014
NZY5906	P002187648	5452-1	26/12/2014
NZY6083	P002119980	5550-0	30/12/2014
NZY6126	P002182330	7366-2	31/12/2014
NZY6292	T002900330	5487-0	09/01/2015
NZY6375	P002196844	5550-0	05/01/2015
NZY6502	P002189661	7366-2	31/12/2014
NZY6850	P002183783	5185-1	06/01/2015
NZY7207	P002190795	5746-1	28/12/2014
NZY7672	T000100173	5550-0	12/01/2015
NZY7991	P002183487	5550-0	30/12/2014
NZY8303	P002169106	5525-0	02/01/2015
NZY8438	R002838777	7455-0	25/12/2014
NZY8827	P002145590	5819-6	07/01/2015
NZY9169	P002185611	5185-1	27/12/2014
NZY9249	R002839246	7455-0	28/12/2014
NZY9955	P002185610	5185-1	27/12/2014
NZY9974	P002188392	5541-6	28/12/2014
NZZ0280	T000100188	5185-1	14/01/2015
NZZ1030	R002838860	7455-0	25/12/2014
NZZ1137	P002190982	5452-1	28/12/2014
NZZ1157	P002120571	5550-0	05/01/2015
NZZ1204	P002188389	5541-6	28/12/2014
NZZ1673	R002838789	7455-0	25/12/2014
NZZ1718	R002838737	7455-0	25/12/2014
NZZ1911	P002148232	7030-1	28/12/2014
NZZ2211	F001273543	6050-3	25/12/2014
NZZ2325	P002153478	5185-1	27/12/2014
NZZ2670	P002189614	7366-2	30/12/2014
NZZ2935	P002158603	5681-0	27/12/2014
NZZ3205	P002181593	5452-1	30/12/2014
NZZ3552	T000200202	6858-0	15/01/2015
NZZ3552	T000200203	5185-2	15/01/2015
NZZ3593	P002097808	7366-2	05/01/2015
NZZ3728	P002178506	5452-1	31/12/2014
NZZ4022	P002183071	5550-0	03/01/2015
NZZ4274	F001273364	6050-3	25/12/2014
NZZ4574	P002190765	5452-5	28/12/2014
NZZ5165	R002837895	7455-0	25/12/2014
NZZ5279	P002128073	5568-0	06/01/2015
NZZ6501	P002145596	6050-1	07/01/2015
NZZ6511	P002121114	5550-0	31/12/2014
NZZ6905	P002169460	5185-1	04/01/2015
NZZ7477	P002179052	5185-1	02/01/2015
NZZ7787	C019142728	6041-1	31/12/2014
NZZ7931	P002192530	6050-1	30/12/2014
NZZ8728	P002178507	5738-0	31/12/2014
NZZ9073	P002154146	5541-2	05/01/2015
NZZ9343	P002190890	5541-5	28/12/2014
NZZ9754	P001597345	5452-1	31/12/2014
NZZ9805	R002838385	7455-0	25/12/2014
NZZ9965	P002162628	5550-0	29/12/2014
OAZ1949	P002167839	5568-0	02/01/2015
OBO3859	P002156063	5541-2	27/12/2014
OCN5974	P002193081	5452-1	02/01/2015
OEJ1884	P002156139	5541-6	29/12/2014
OEK2420	R002839170	7455-0	28/12/2014
OEM2337	R002838079	7455-0	25/12/2014
OEM6047	P002149608	5452-5	04/01/2015
OEP8848	T000701542	5550-0	08/01/2015
OEQ2867	P002169514	5452-1	03/01/2015
OFQ2221	P002169516	5452-1	04/01/2015
OGO8950	T002900362	5550-0	11/01/2015
ogv0910	T002800421	5550-0	12/01/2015
OHH0713	T000200079	5690-0	05/01/2015
OID8526	P002155976	5541-2	05/01/2015
OIQ5081	R002838091	7455-0	25/12/2014
OJG3201	R002838205	7455-0	25/12/2014
OKI0121	T000100158	5487-0	08/01/2015
OKI0660	R002838289	7455-0	25/12/2014
OKI1592	R002838200	7455-0	25/12/2014
OKI1662	C020293603	7048-1	27/12/2014
OKI1853	P002166471	5185-2	06/01/2015
OKI1924	P002152887	5541-2	26/12/2014
OKI2218	P002191774	6050-1	01/01/2015
OKI2347	P002173051	5185-1	04/01/2015
OKI2762	T004000173	5452-1	13/01/2015
OKI2793	R002838484	7455-0	25/12/2014
OKI3150	T000300095	5452-3	28/12/2014
OKI3218	R002837667	7455-0	25/12/2014
OKI4641	R002838579	7455-0	25/12/2014
OKI4917	P002192712	5541-2	07/01/2015
OKI4931	T000701656	5568-0	12/01/2015
OKI6573	P002178727	5452-1	04/01/2015
OKI7017	R002838078	7455-0	25/12/2014
OKI7391	R002838090	7455-0	25/12/2014
OKI7610	R002838801	7455-0	25/12/2014
OKI7786	P001985378	5452-1	05/01/2015
OKI7786	P002182910	5550-0	05/01/2015
OKI8380	P002190599	5541-2	29/12/2014
OKI8492	P002155992	5541-2	06/01/2015
OKI8570	P002196192	5185-1	27/12/2014
OKI9197	T002900427	5622-2	16/01/2015
OKI9440	P002097088	5550-0	07/01/2015
OKI9853	C017354139	7048-1	25/12/2014
OKI9874	P002187723	5452-1	04/01/2015
OKJ0120	R002838188	7455-0	25/12/2014
OKJ0359	P002166713	5568-0	05/01/2015
OKJ0979	R002837974	7455-0	25/12/2014
OKJ1038	F001273457	6050-3	25/12/2014
OKJ1113	R002838063	7455-0	25/12/2014
OKJ1466	P002164077	5452-1	31/12/2014
okj1769	T002800444	5452-1	13/01/2015
okj2768	T002800513	5452-1	19/01/2015
OKJ3358	R002838953	7455-0	25/12/2014
OKJ3618	P001540512	5185-1	31/12/2014
OKJ3618	P001540511	5193-0	31/12/2014
okj4670	T002800462	5452-1	14/01/2015
OKJ4814	F001273463	6050-3	25/12/2014
OKJ5743	R002838772	7455-0	25/12/2014
OKJ6195	P002163355	5185-1	06/01/2015
OKJ6742	P002120554	5452-1	29/12/2014
OKJ7000	P002169529	7366-2	06/01/2015
okj8109	T002800442	5550-0	13/01/2015
OKJ8354	P002193756	5452-1	06/01/2015
OKJ8542	P001815502	7366-2	29/12/2014
OKJ9576	P002188716	7366-2	27/12/2014
OKJ9888	R002838935	7455-0	25/12/2014
OKK0112	R002837733	7455-0	25/12/2014
OKK0318	R002838467	7455-0	25/12/2014
OKK0873	R002838443	7455-0	25/12/2014
OKK1756	P002183870	5185-1	06/01/2015
OKK1879	P002185252	5568-0	02/01/2015
OKK1905	T000200190	5185-1	15/01/2015
OKK2169	P002178059	5550-0	26/12/2014
OKK2746	T002400158	6947-3	09/01/2015

PLACA	AIT	INFRACAO	DATA
OKK2907	R002838764	7455-0	25/12/2014
OKK2955	P002192607	5541-5	03/01/2015
OKK3580	P002189764	7030-1	01/01/2015
OKK4544	P002183974	5541-5	06/01/2015
OKK5114	P002190981	5452-1	28/12/2014
OKK5120	T001200127	7366-2	16/01/2015
OKK5126	P002114389	5550-0	31/12/2014
OKK5385	P002196076	5185-1	27/12/2014
OKK5744	P002164313	5452-1	30/12/2014
OKK6465	P002181207	7366-2	29/12/2014
OKK6933	P002193093	5541-2	06/01/2015
OKK7030	P002190771	5452-5	28/12/2014
OKK7622	R002838864	7455-0	25/12/2014
OKK8436	T000300089	5452-3	28/12/2014
OKK8472	P002187279	5452-1	02/01/2015
OKK9103	P002189680	5550-0	31/12/2014
OKK9162	R002838833	7455-0	25/12/2014
OKK9178	R002838033	7455-0	25/12/2014
OKK9229	P002188433	5541-2	26/12/2014
OKK9245	P002185245	5592-0	30/12/2014
OKK9269	P002070400	5541-1	07/01/2015
OKK9285	R002837990	7455-0	25/12/2014
OKL0869	T003800063	5452-1	07/01/2015
OKL1298	R002838616	7455-0	25/12/2014
OKL1876	P002174514	7366-2	03/01/2015
OKL1880	P002193202	5541-2	06/01/2015
OKL1890	P002181502	5550-0	07/01/2015
OKL2484	R002838692	7455-0	25/12/2014
OKL2979	P002187767	5568-0	06/01/2015
OKL3356	P002191767	7366-2	28/12/2014
OKL3579	R002839176	7455-0	28/12/2014
OKL3700	P002180633	5452-1	31/12/2014
OKL4169	P002120550	5568-0	29/12/2014
OKL4265	R002837868	7455-0	25/12/2014
OKL4372	R002838533	7455-0	25/12/2014
OKL4700	R002838217	7455-0	25/12/2014
OKL4760	P002193096	5541-2	06/01/2015
OKL4845	F001273479	6050-3	25/12/2014
OKL5815	P002176079	5568-0	26/12/2014
OKL5853	R002838805	7455-0	25/12/2014
OKL6082	P002193101	5541-2	06/01/2015
OKL6258	P002028479	5550-0	06/01/2015
OKL6329	P002193067	6017-4	31/12/2014
OKL6469	T000701757	5568-0	14/01/2015
OKL7692	P002184360	7366-2	05/01/2015
OKL8004	P002176073	5452-6	26/12/2014
OKL8863	R002838906	7455-0	25/12/2014
OKL9013	P002189662	5622-2	31/12/2014
OKL9165	R002838487	7455-0	25/12/2014
OKL9181	R002837849	7455-0	25/12/2014
OKL9299	T001100020	7048-1	08/01/2015
OKL9410	P002171443	7366-2	02/01/2015
OKL9441	P002188539	5541-6	29/12/2014
OKL9841	P002178742	5452-1	04/01/2015
OKM0085	P002190925	6068-1	29/12/2014
OKM0246	R002838951	7463-0	25/12/2014
OKM0265	P002189701	5185-1	02/01/2015
OKM0430	T000701459	5550-0	06/01/2015
OKM0537	R002838693	7455-0	25/12/2014
OKM1862	P002193201	5541-2	06/01/2015
OKM2861	F001273556	6050-3	25/12/2014
OKM3498	F001273587	6050-3	25/12/2014
OKM3625	P002166880	5185-1	30/12/2014
okm3851	T002800418	5452-1	09/01/2015
OKM4243	P002153493	5487-0	03/01/2015
OKM4523	T000200107	7366-2	08/01/2015
OKM5303	T003800048	5550-0	04/01/2015
okm5345	T002800439	5550-0	13/01/2015
OKM5639	P002191468	5568-0	30/12/2014
OKM6192	P002174443	7366-2	03/01/2015
OKM6509	P002171470	5185-1	02/01/2015
okm6655	T002800460	5550-0	14/01/2015
OKM7015	T000701531	5452-5	08/01/2015
OKM7392	R002838895	7455-0	25/12/2014
OKM8093	P002189393	7366-2	30/12/2014
OKM8501	P002125354	5452-1	05/01/2015
okm9015	T002800458	5568-0	14/01/2015
OKM9172	P002172962	5185-1	28/12/2014
OKM9482	T000200316	7366-2	15/01/2015
OKM9647	P002189700	5185-1	02/01/2015
OKM9716	T000701699	5452-5	13/01/2015
OKM9769	F001273394	6050-3	25/12/2014
OKM9933	R002838795	7455-0	25/12/2014
OKN0653	T000200209	7366-2	15/01/2015
OKN0653	T000200210	5185-1	15/01/2015
OKN1367	R002838147	7455-0	25/12/2014
OKN1457	R002838074	7455-0	25/12/2014
OKN2003	P002188723	5452-1	02/01/2015
OKN2599	P002192369	5541-2	06/01/2015
OKN2971	P002176121	5550-0	28/12/2014
OKN2971	P002114041	5550-0	28/12/2014
OKN3968	P002152883	5541-2	26/12/2014
OKN4334	P002180628	5550-0	30/12/2014

PLACA	AIT	INFRACAO	DATA
OKN5115	P002181404	5541-2	27/12/2014
OKN5767	P002157732	7366-2	29/12/2014
OKN5894	P001968381	5550-0	05/01/2015
OKN5974	T000200248	5185-1	15/01/2015
OKN6040	T000701839	5541-3	19/01/2015
OKN6122	T000701821	5568-0	15/01/2015
OKN6273	P002193805	5452-1	06/01/2015
OKN6359	P002196783	5509-0	05/01/2015
OKN6503	P002189618	5185-1	30/12/2014
OKN6540	R002838458	7455-0	25/12/2014
OKN6595	P002178505	7366-2	31/12/2014
OKN6767	R002838879	7455-0	25/12/2014
OKN6967	R002837884	7455-0	25/12/2014
OKN7601	R002837881	7455-0	25/12/2014
OKN7860	P002176078	5568-0	26/12/2014
OKN8014	P002173041	5185-1	04/01/2015
OKN8490	P002185263	5550-0	05/01/2015
OKN8688	P002193054	5452-1	30/12/2014
OKO0662	T000100197	7366-1	15/01/2015
OKO1000	P002160916	5550-0	30/12/2014
OKO1000	P002114370	5550-0	30/12/2014
OKO1122	P002175960	5541-2	27/12/2014
OKO1244	P002130381	5452-1	05/01/2015
OKO1940	T000701826	5452-3	15/01/2015
OKO2658	T000701851	5550-0	19/01/2015
OKO3097	T000701496	5568-0	07/01/2015
OKO4386	T000701766	5452-5	14/01/2015
OKO4429	R002838586	7463-0	25/12/2014
OKO4954	P002190751	5185-1	30/12/2014
OKO6256	P002188461	5452-1	26/12/2014
OKO6405	P002193057	5541-2	30/12/2014
OKO6578	P002193105	5541-2	06/01/2015
OKO7344	T000701661	5550-0	12/01/2015
OKO8008	P002154156	5541-2	06/01/2015
OKO8072	P002164319	5550-0	06/01/2015
OKO8934	P001981113	7366-2	06/01/2015
OKO9574	P002191047	5452-1	05/01/2015
OKP0089	P002189492	7366-2	07/01/2015
OKP0115	R002837872	7455-0	25/12/2014
OKP1021	P002174351	5185-1	30/12/2014
OKP1384	T000701453	5550-0	06/01/2015
OKP2048	P002088556	7048-1	04/01/2015
OKP2651	P002169489	5452-1	01/01/2015
OKP3296	P002190587	5541-2	29/12/2014
OKP5066	P002169504	5452-1	01/01/2015
OKP5145	T000200294	7366-2	15/01/2015
OKP6318	P002189016	5550-0	30/12/2014
OKP6495	T000701557	5452-5	08/01/2015
OKP7481	R002838016	7455-0	25/12/2014
OKP7482	T000100175	5452-1	12/01/2015
OKP8010	T000200111	5738-0	09/01/2015
OKP8011	P002164392	5185-1	06/01/2015
OKP8638	P002190988	5452-1	29/12/2014
OKP8673	T000701430	5452-5	06/01/2015
OKP8966	T002900326	5452-1	09/01/2015
OKP9258	R002838538	7463-0	25/12/2014
OKP9511	P002196072	5681-0	25/12/2014
OKQ0904	P002196042	5681-0	25/12/2014
OKQ0950	P002192571	5541-6	03/01/2015
OKQ1098	R002838255	7455-0	25/12/2014
OKQ1191	P002196175	5185-1	27/12/2014
OKQ1275	P002182914	5550-0	05/01/2015
OKQ1439	P002180635	5452-1	31/12/2014
OKQ1599	P002192319	5541-2	06/01/2015
OKQ1716	P002163808	5185-1	06/01/2015
OKQ1883	R002838093	7455-0	25/12/2014
OKQ1948	R002838218	7455-0	25/12/2014
OKQ1953	P002183661	5541-6	27/12/2014
OKQ2121	P002190836	5452-1	26/12/2014
OKQ2347	R002838333	7455-0	25/12/2014
OKQ2933	T000200187	5843-4	14/01/2015
OKQ3246	T000701669	5452-1	12/01/2015
OKQ3287	T001100030	7048-1	16/01/2015
OKQ3686	R002837717	7455-0	25/12/2014
OKQ4516	R002838812	7455-0	25/12/2014
OKQ4603	P002189609	5550-0	30/12/2014
OKQ5148	T000701776	5568-0	14/01/2015
OKQ5557	R002838248	7455-0	25/12/2014
OKQ5736	P002190744	7366-2	30/12/2014
OKQ5926	T000100206	5185-1	19/01/2015
OKQ6021	R002837684	7455-0	25/12/2014
OKQ7070	R002838724	7455-0	25/12/2014
OKQ7242	P002185712	5185-1	03/01/2015
OKQ8156	F001273467	6050-3	25/12/2014
OKQ8659	R002838028	7455-0	25/12/2014
OKQ8821	C018957862	5738-0	03/01/2015
OKQ9103	P002190776	5452-5	28/12/2014
OKQ9575	R002838989	7455-0	25/12/2014
OKQ9675	F001273524	6050-3	25/12/2014
OKR0079	P002187298	5452-1	06/01/2015
OKR0604	T000701741	5568-0	14/01/2015
OKR0604	R002837973	7455-0	25/12/2014
OKR0752	T004000132	5185-2	11/01/2015

PLACA	AIT	INFRACAO	DATA
OKR0776	P002192371	5541-2	06/01/2015
OKR0883	P002155586	5185-1	31/12/2014
OKR1359	P001985366	5550-0	30/12/2014
OKR1480	P001863636	5185-1	31/12/2014
OKR1531	P002162853	5452-1	31/12/2014
OKR1635	F001273518	6050-3	25/12/2014
OKR3072	P002180029	5550-0	06/01/2015
OKR4069	T003800072	5452-3	12/01/2015
OKR4220	P002182096	5541-2	05/01/2015
OKR4320	C018576679	6050-1	28/12/2014
OKR4476	T000100189	5185-1	14/01/2015
okr5060	T002800417	5738-0	09/01/2015
OKR5207	P002190779	5452-5	28/12/2014
OKR5533	P002190907	5185-2	31/12/2014
OKR5555	R002838938	7463-0	25/12/2014
OKR5790	R002838084	7455-0	25/12/2014
OKR7237	P002178621	5452-1	05/01/2015
OKR7403	R002839162	7455-0	28/12/2014
OKR7603	P002188829	5185-1	06/01/2015
OKR7704	P002183570	5550-0	31/12/2014
OKR7852	P002145484	5550-0	04/01/2015
OKR9282	R002838675	7455-0	25/12/2014
OKS0094	P002187282	5452-1	05/01/2015
OKS0327	P002141315	5452-1	28/12/2014
OKS1076	T000701381	5452-5	04/01/2015
OKS1396	P001815507	7366-2	29/12/2014
OKS1506	P002181708	5568-0	27/12/2014
OKS1835	P002154150	5541-2	05/01/2015
OKS2479	P002169473	5185-1	04/01/2015
OKS2682	R002837866	7455-0	25/12/2014
OKS2926	P002190696	7366-2	03/01/2015
OKS3888	P002191895	5452-1	30/12/2014
OKS3944	P002169870	5550-0	06/01/2015
OKS5023	P002193164	5541-2	04/01/2015
OKS5057	P002187771	5568-0	06/01/2015
OKS6017	T002900329	5568-0	09/01/2015
OKS6209	P002148628	7048-1	05/01/2015
OKS6209	P002148629	5738-0	05/01/2015
OKS6238	R002838979	7455-0	25/12/2014
OKS6591	P002192292	5185-1	05/01/2015
OKS6652	P002188380	5541-6	27/12/2014
OKS8208	P002188477	5452-1	26/12/2014
OKS8518	R002837796	7455-0	25/12/2014
OKS8666	P002145581	5991-0	28/12/2014
OKS9423	P002189199	5550-0	29/12/2014
OKS9618	P002188811	5185-1	06/01/2015
OKT0503	P002189678	5550-0	31/12/2014
OKT0532	P002187185	7366-2	06/01/2015
OKT1473	P002189694	5185-1	02/01/2015
OKT2062	P002189186	5550-0	29/12/2014
OKT2065	R002837729	7455-0	25/12/2014
OKT2129	P002193108	5541-2	06/01/2015
OKT2230	T000701703	5568-0	13/01/2015
OKT2502	T001100035	5185-1	18/01/2015
OKT2752	T003200018	5487-0	16/01/2015
OKT2967	R002837698	7455-0	25/12/2014
OKT3212	T002900382	5550-0	12/01/2015
OKT3419	T002900408	5568-0	14/01/2015
okt3636	T002800519	5452-1	19/01/2015
OKT3958	P002185605	5185-1	27/12/2014
OKT4749	T000701633	5568-0	12/01/2015
OKT4821	P002189727	5630-0	05/01/2015
OKT4968	R002837830	7455-0	25/12/2014
OKT4987	P002103091	5541-3	03/01/2015
OKT5050	P001983940	7366-2	07/01/2015
OKT5374	P002188714	6564-0	27/12/2014
OKT6124	T004000123	5185-1	11/01/2015
OKT6559	P002190804	5452-1	26/12/2014
OKT6654	P002169810	5452-1	06/01/2015
OKT7344	P002114053	5568-0	28/12/2014
OKT7852	P001963536	5550-0	03/01/2015
OKT8291	R002838170	7463-0	25/12/2014
OKT8683	R002838223	7455-0	25/12/2014
OKT9050	P002127289	5550-0	31/12/2014
OKU0155	P001985379	5452-1	05/01/2015
OKU0590	P002182097	5541-2	06/01/2015
OKU0845	T000701455	5550-0	06/01/2015
OKU0986	P002180024	5452-1	05/01/2015
OKU1255	R002838040	7455-0	25/12/2014
OKU1630	P002182291	7366-2	31/12/2014
OKU1687	P002190891	5541-5	28/12/2014
OKU1881	P002169112	5550-0	03/01/2015
OKU2494	R002837663	7455-0	25/12/2014
OKU2580	R002838984	7455-0	25/12/2014
OKU2784	P002188444	5541-2	27/12/2014
OKU4062	T000701770	5690-0	14/01/2015
OKU4492	T000200280	6050-1	15/01/2015
OKU4733	P002171461	5185-1	02/01/2015
OKU4887	P002190991	5452-1	29/12/2014
OKU5623	P002161094	5568-0	02/01/2015
OKU5763	P002189654	7366-2	30/12/2014
OKU7259	R002837932	7455-0	25/12/2014
OKU7730	P002194364	5452-1	07/01/2015

PLACA	AIT	INFRACAO	DATA
OKU8517	C019144125	5550-0	27/12/2014
OKU9005	P002157661	5541-1	30/12/2014
OKU9494	T004000135	5185-1	11/01/2015
OKU9646	P002185694	7366-2	29/12/2014
OKU9684	R002838512	7455-0	25/12/2014
OKU9821	P002174614	5525-0	06/01/2015
OKU9821	P002174615	5509-0	06/01/2015
OKV0149	P002177290	5550-0	06/01/2015
OKV0215	P002181843	5550-0	29/12/2014
OKV0220	P002190852	5185-1	28/12/2014
OKV0865	P002193098	5380-0	06/01/2015
OKV1112	P002192338	6041-2	07/01/2015
OKV1176	P002189884	5452-1	07/01/2015
OKV1247	R002837685	7455-0	25/12/2014
OKV1962	T000701753	5550-0	14/01/2015
OKV2367	P002192681	5452-1	04/01/2015
okv2713	T002800459	5568-0	14/01/2015
OKV3271	P002184143	5550-0	02/01/2015
OKV4201	P002155677	5380-0	06/01/2015
OKV4446	P002184337	5452-1	28/12/2014
OKV4489	R002838439	7463-0	25/12/2014
OKV4553	T001200122	7366-2	10/01/2015
OKV4696	R002838734	7455-0	25/12/2014
OKV4806	T004000153	5185-1	11/01/2015
OKV4827	R002837891	7455-0	25/12/2014
OKV6067	R002837833	7455-0	25/12/2014
OKV6504	P002139239	5452-6	30/12/2014
OKV6575	P002193146	5541-2	07/01/2015
OKV8168	T000701528	5452-5	08/01/2015
OKV8169	P002192166	5452-1	31/12/2014
OKV8526	R002837861	7455-0	25/12/2014
OKV8673	R002837937	7455-0	25/12/2014
OKV8810	R002838569	7455-0	25/12/2014
OKV9024	P002171520	5185-1	02/01/2015
OKV9716	P002191754	5568-0	01/01/2015
OKV9885	R002838541	7455-0	25/12/2014
OKV9969	P001815477	7366-2	05/01/2015
OKX0157	P002114052	5568-0	28/12/2014
OKX0164	P002196846	5550-0	05/01/2015
OKX0542	P002188910	5185-1	30/12/2014
OKX0640	T002900298	5550-0	06/01/2015
OKX1234	P002187186	7366-2	06/01/2015
OKX1734	F001273495	6050-3	25/12/2014
OKX2020	P002174452	5185-1	03/01/2015
OKX2511	P002129919	6858-0	04/01/2015
OKX2707	T002900422	5550-0	15/01/2015
OKX3545	P002183680	5541-6	28/12/2014
OKX3582	P002185317	5550-0	30/12/2014
OKX3674	P002155988	5541-2	05/01/2015
OKX3959	F001273475	6050-3	25/12/2014
OKX6401	R002838733	7455-0	25/12/2014
OKX6856	P002189601	7366-2	30/12/2014
OKX6949	P002190903	5185-1	31/12/2014
OKX7050	P002193686	5452-1	06/01/2015
OKX7243	P002178613	5550-0	05/01/2015
OKX7297	T000200102	5592-0	08/01/2015
OKX8058	R002838176	7455-0	25/12/2014
OKX8186	P002193056	5541-2	30/12/2014
OKX8925	P002193075	5541-6	02/01/2015
OKX8957	P002145598	5991-0	07/01/2015
OKX9161	R002839251	7455-0	28/12/2014
OKX9240	T000701586	5550-0	10/01/2015
OKX9471	P002077880	5452-1	31/12/2014
OKX9473	R002837763	7455-0	25/12/2014
OKX9645	R002838017	7455-0	25/12/2014
OKX9657	P002190882	5452-6	28/12/2014
OKX9686	F001273574	6050-3	25/12/2014
OKX9784	P002189687	5185-1	31/12/2014
OKX9837	P002188254	5541-2	30/12/2014
OKX9885	R002838073	7455-0	25/12/2014
OKY0598	P002162638	5185-1	31/12/2014
OKY0598	P002162639	7366-2	31/12/2014
OKY1292	R002838080	7455-0	25/12/2014
OKY1300	T000701373	5479-0	03/01/2015
OKY1541	P002188684	5681-0	25/12/2014
OKY1780	P002169805	5452-1	29/12/2014
OKY2587	R002838169	7455-0	25/12/2014
OKY2587	R002838002	7455-0	25/12/2014
OKY3948	P002164131	5550-0	06/01/2015
OKY3958	P001625496	5185-1	30/12/2014
OKY4141	R002838718	7455-0	25/12/2014
OKY4905	P002125359	5452-1	06/01/2015
OKY5031	T000701801	5550-0	15/01/2015
OKY5368	P002149294	5622-1	06/01/2015
OKY6138	P002169103	5550-0	29/12/2014
OKY6181	P002159192	6050-1	28/12/2014
OKY6547	R002838279	7463-0	25/12/2014
OKY6848	P002182840	5819-1	29/12/2014
OKY7253	P002189766	5487-0	01/01/2015
OKY7363	T000701492	5452-5	07/01/2015
OKY7890	P002196634	5550-0	05/01/2015
OKY8390	R002838841	7455-0	25/12/2014
OKY9190	P002190827	5452-1	26/12/2014

PLACA	AIT	INFRACAO	DATA
OKY9227	P002192305	5452-1	05/01/2015
OKZ0660	P002153471	5550-0	27/12/2014
OKZ1700	T002900415	5568-0	15/01/2015
OKZ1885	F001273507	6050-3	25/12/2014
OKZ1922	R002838197	7455-0	25/12/2014
OKZ2721	P002187278	5452-1	02/01/2015
OKZ2922	P002185364	7366-2	30/12/2014
OKZ3006	F001273545	6050-3	25/12/2014
OKZ3168	P002166704	5452-1	05/01/2015
OKZ3238	P002162685	7030-1	31/12/2014
OKZ3686	P002183970	7366-2	30/12/2014
OKZ4037	T000701827	5452-5	15/01/2015
OKZ4148	R002837713	7455-0	25/12/2014
OKZ4158	P002155579	5185-1	01/01/2015
OKZ4826	P002188904	5185-1	02/01/2015
OKZ5305	T002700181	5452-6	04/01/2015
OKZ6070	T000701463	5550-0	06/01/2015
OKZ6337	T004000121	5185-1	11/01/2015
OKZ6713	T001200125	7366-2	16/01/2015
OKZ6836	R002838656	7455-0	25/12/2014
OKZ7456	P002180679	7366-2	30/12/2014
OKZ7983	T000701792	5568-0	15/01/2015
OKZ8003	P002151649	5550-0	07/01/2015
OKZ8084	P002181232	5622-1	03/01/2015
OKZ9201	P002148167	5550-0	07/01/2015
OKZ9201	P002169561	5550-0	07/01/2015
OKZ9245	P002196057	7366-2	25/12/2014
OKZ9690	R002838821	7455-0	25/12/2014
OKZ9803	R002838259	7455-0	25/12/2014
OLA0902	P002188600	5185-1	02/01/2015
OLA0944	P002170035	5525-0	03/01/2015
OLA0953	F001273428	6050-3	25/12/2014
OLA1029	P002190928	5185-1	27/12/2014
OLA1592	P002190773	5452-5	28/12/2014
OLA2740	P002193079	5452-1	02/01/2015
OLA2765	P002189652	5622-2	30/12/2014
OLA2961	R002838884	7455-0	25/12/2014
OLA3223	R002838960	7471-0	25/12/2014
OLA3264	P002166479	5185-1	06/01/2015
OLA3722	P002189778	6564-0	04/01/2015
OLA3847	R002838702	7455-0	25/12/2014
OLA3887	P002184353	7366-2	05/01/2015
OLA4341	P002191370	6491-0	28/12/2014
OLA4686	R002837665	7455-0	25/12/2014
OLA4836	P001815501	7366-2	29/12/2014
OLA5058	T000200229	5185-2	15/01/2015
OLA5509	P002190808	5185-1	26/12/2014
OLA6528	T000701452	5452-1	06/01/2015
OLA7020	R002838837	7455-0	25/12/2014
OLA7118	T002900357	5550-0	11/01/2015
OLA7438	R002837669	7455-0	25/12/2014
OLA7545	T000200268	5185-1	15/01/2015
OLA8005	P002190933	5185-1	27/12/2014
OLA8725	P001968173	5550-0	01/01/2015
OLA9153	P002185446	5568-0	05/01/2015
OLA9254	P002171458	5185-1	02/01/2015
OLA9318	P002151647	5452-1	05/01/2015
OLA9854	P002184355	7366-2	05/01/2015
OLA9914	P002196184	7030-1	27/12/2014
OLB0012	P002188488	5452-1	26/12/2014
OLB0132	T000300094	5452-3	28/12/2014
OLB0560	P002090541	7366-2	07/01/2015
OLB1267	R002837950	7455-0	25/12/2014
OLB1309	P002188882	5495-0	02/01/2015
OLB1559	P002162854	6050-1	31/12/2014
OLB1559	T003800053	5550-0	04/01/2015
OLB1609	P002191048	5452-1	05/01/2015
OLB2243	P002191051	5550-0	05/01/2015
OLB2795	P002189389	5185-1	29/12/2014
OLB3680	P002187250	5452-5	29/12/2014
OLB4048	P002188503	5819-4	26/12/2014
OLB4975	P002160619	5550-0	05/01/2015
OLB5098	T002900452	5452-1	19/01/2015
OLB5607	P002187285	5452-2	05/01/2015
OLB5607	P002187284	5452-1	05/01/2015
OLB5678	T000701592	5452-1	10/01/2015
OLB5936	T003800077	5452-1	14/01/2015
OLB6197	R002838654	7455-0	25/12/2014
OLB6731	P002103098	5460-0	06/01/2015
OLB6770	P002196169	5185-1	27/12/2014
OLB7308	P002189695	5185-1	02/01/2015
OLB7326	T000200204	5185-2	15/01/2015
OLB7425	P002190985	6041-2	29/12/2014
OLB7425	P002179137	6050-1	29/12/2014
OLB7917	T000701816	5550-0	15/01/2015
OLB8135	T000701704	5568-0	13/01/2015
OLB8248	R002837832	7455-0	25/12/2014
OLB9031	P002190753	5185-1	30/12/2014
OLB9103	P002185973	5550-0	06/01/2015
OLB9354	P002189188	5550-0	29/12/2014
OLB9785	P002154143	5541-2	05/01/2015
OLB9789	P002193168	5541-6	04/01/2015
OLB9803	R002838496	7455-0	25/12/2014

PLACA	AIT	INFRACAO	DATA
OLC0033	P002190910	5185-2	31/12/2014
OLC0367	P002179061	5843-4	05/01/2015
OLC0442	P002176067	5185-1	26/12/2014
OLC0879	P002169097	5550-0	29/12/2014
OLC1118	T001100025	7030-1	13/01/2015
OLC1185	P002190812	5550-0	26/12/2014
OLC1636	P002180027	5452-1	06/01/2015
OLC2537	T000100181	7366-2	13/01/2015
OLC3025	P002187664	5819-4	06/01/2015
OLC3286	P002169518	5452-1	04/01/2015
OLC3359	T000701571	7366-2	09/01/2015
OLC3944	R002838914	7455-0	25/12/2014
OLC3963	R002838077	7455-0	25/12/2014
OLC4065	P002188689	7366-2	25/12/2014
OLC4178	P002155680	5380-0	06/01/2015
OLC4178	P002192383	5479-0	07/01/2015
OLC4309	P002155598	5185-1	03/01/2015
OLC4433	P002185704	5452-1	02/01/2015
OLC4623	P002190825	5452-1	26/12/2014
OLC5132	R002838975	7455-0	25/12/2014
OLC6239	P002185294	5819-7	29/12/2014
OLC6250	P002145591	5819-6	07/01/2015
OLC6360	R002838802	7455-0	25/12/2014
OLC6479	P002187277	5452-1	02/01/2015
OLC6666	R002837982	7455-0	25/12/2014
OLC6768	R002838106	7455-0	25/12/2014
OLC7391	P002185696	7196-2	29/12/2014
OLC7839	R002837970	7455-0	25/12/2014
OLC8957	P002145608	5819-1	06/01/2015
OLC9433	P002189616	5550-0	30/12/2014
OLC9672	R002838924	7455-0	25/12/2014
OLC9858	P002181229	5460-0	03/01/2015
OLD0660	F001273435	6050-3	25/12/2014
OLD0697	R002838075	7455-0	25/12/2014
OLD1269	P002184144	5550-0	02/01/2015
OLD1366	T000200089	7366-2	06/01/2015
OLD1628	P002174471	7366-2	04/01/2015
old1835	T002800447	5550-0	13/01/2015
OLD1901	F001273565	6050-3	25/12/2014
OLD2507	P002156076	5541-2	28/12/2014
OLD3071	P002178737	5452-1	04/01/2015
OLD3609	T000100149	5452-1	08/01/2015
OLD4615	P002185447	5568-0	05/01/2015
OLD5146	T002900412	7366-2	14/01/2015
OLD5327	P002145610	5819-2	07/01/2015
OLD5384	R002838317	7455-0	25/12/2014
OLD5824	T000200215	5185-1	15/01/2015
OLD6341	P002104795	5541-2	26/12/2014
OLD6527	T002900395	5568-0	14/01/2015
OLD6575	R002838617	7455-0	25/12/2014
OLD6939	T000701636	5479-0	12/01/2015
OLD8940	T000701734	5479-0	13/01/2015
OLD9626	P002179051	5185-1	02/01/2015
OLD9697	P002160019	7366-2	06/01/2015
OLD9839	R002838258	7455-0	25/12/2014
OLE0072	T003800054	5550-0	04/01/2015
OLE0728	T000200292	7366-2	15/01/2015
OLE1155	P002191635	5568-0	28/12/2014
OLE1428	P001967559	5550-0	08/01/2015
OLE1919	P001985362	5550-0	30/12/2014
OLE2413	R002839168	7455-0	28/12/2014
OLE2517	P002148587	5550-0	06/01/2015
OLE3100	T000701356	5452-6	02/01/2015
OLE3406	R002838948	7455-0	25/12/2014
OLE3531	T003800070	5819-3	09/01/2015
OLE3878	R002838471	7455-0	25/12/2014
OLE4333	T002900450	5550-0	19/01/2015
OLE4518	R002838907	7455-0	25/12/2014
OLE4559	P002109443	5550-0	07/01/2015
OLE4655	F001273559	6050-3	25/12/2014
OLE4718	P002178620	5452-3	05/01/2015
OLE5028	P002188500	5452-5	26/12/2014
OLE5682	R002837749	7455-0	25/12/2014
OLE5684	T000701771	5819-2	14/01/2015
OLE6341	P002165166	5827-0	05/01/2015
OLE7082	R002837934	7455-0	25/12/2014
OLE7104	R002839163	7455-0	28/12/2014
OLE7258	P002151642	5550-0	30/12/2014
OLE7371	P002196843	5550-0	05/01/2015
OLE7785	R002838012	7455-0	25/12/2014
OLE8419	P001832472	5185-1	29/12/2014
OLE9145	R002838242	7455-0	25/12/2014
OLE9574	P002196782	5690-0	05/01/2015
OLE9794	T000701409	5479-0	05/01/2015
OLF0394	R002838025	7455-0	25/12/2014
OLF1189	P001968378	5568-0	05/01/2015
OLF1669	P002181729	5568-0	04/01/2015
OLF1841	F001273593	6050-3	25/12/2014
OLF2411	R002838549	7455-0	25/12/2014
OLF2568	P002160849	5550-0	29/12/2014
OLF2911	T000701747	5550-0	14/01/2015
OLF3316	T000200065	5401-0	02/01/2015
OLF3341	P002170117	7366-2	29/12/2014

DIÁRIO OFICIAL DO MUNICÍPIO

PLACA	AIT	INFRACAO	DATA
OLF3398	P002184286	5185-1	04/01/2015
OLF3843	F001273563	6050-3	25/12/2014
OLF4409	P002192573	5541-2	03/01/2015
OLF4982	P002182292	5460-0	05/01/2015
OLF5610	R002838047	7455-0	25/12/2014
OLF5620	T000200148	6858-0	11/01/2015
OLF5761	P002160022	7366-2	07/01/2015
OLF5863	R002837766	7455-0	25/12/2014
OLF7418	P002189095	5550-0	05/01/2015
OLF7724	T002400149	5452-1	08/01/2015
OLF7739	P002093146	5452-5	05/01/2015
OLF8068	R002838823	7455-0	25/12/2014
OLF8191	P002195447	7366-2	07/01/2015
OLF8288	P002179431	5185-1	06/01/2015
OLF8440	T000200099	7366-2	08/01/2015
OLF9706	P002194397	5550-0	07/01/2015
OLF9751	R002838114	7463-0	25/12/2014
OLG0650	P002189105	5550-0	06/01/2015
OLG1007	P002191901	7366-2	31/12/2014
OLG1558	T000701394	5452-3	04/01/2015
OLG1888	P002174465	7366-2	04/01/2015
OLG1888	P002174466	5185-2	04/01/2015
OLG1909	P002170038	5452-1	04/01/2015
OLG1911	P002187283	5452-1	05/01/2015
OLG1919	T000701419	5568-0	06/01/2015
OLG2595	P002156152	5541-2	04/01/2015
OLG3218	P002196635	5550-0	05/01/2015
OLG3522	T000701411	5452-5	05/01/2015
OLG3522	T000701637	5452-5	12/01/2015
OLG4259	P002189085	7366-2	05/01/2015
OLG4714	P002164047	5452-1	02/01/2015
OLG4888	P002193117	5541-2	06/01/2015
OLG5107	P002194399	5550-0	07/01/2015
OLG5398	T004000130	5185-2	11/01/2015
OLG6310	P002192426	5541-3	06/01/2015
OLG6579	P002185267	5550-0	05/01/2015
OLG7142	R002838677	7463-0	25/12/2014
OLG7394	P002161537	5452-5	31/12/2014
OLG7577	P002185323	5550-0	29/12/2014
OLG8031	P002181724	5550-0	29/12/2014
OLG8720	T000701598	5509-0	11/01/2015
OLP1754	R002838678	7455-0	25/12/2014
OLP4074	P002176080	5568-0	26/12/2014
OLP6381	P002190739	5606-0	30/12/2014
OLR8312	P002166870	5185-1	30/12/2014
OLZ7504	P002187762	7366-2	05/01/2015
OMA2814	P002191760	5568-0	01/01/2015
OMD5754	P002181357	5550-0	03/01/2015
OMD5754	R002834463	7455-0	07/01/2015
OMH6869	P001815510	7366-2	29/12/2014
OMN9838	P002162690	5550-0	03/01/2015
OMO2605	P002171499	5185-2	02/01/2015
OMO5774	P002173046	7366-2	04/01/2015
OMR3226	P002178627	5550-0	05/01/2015
OMR5511	T000701813	5568-0	15/01/2015
OMS8660	P002169533	7366-2	07/01/2015
OMT3820	P002190873	5452-1	28/12/2014
OMU9805	P002093168	5550-0	02/01/2015
ONI5160	P002190900	5185-1	29/12/2014
ONT9643	R002838189	7455-0	25/12/2014
ONV2155	T002900365	5550-0	11/01/2015
ONW0841	T000701685	5479-0	13/01/2015
ONW5521	P002184217	5550-0	07/01/2015
OOH1867	T000701815	5568-0	15/01/2015
OOV0756	P002171483	5185-1	01/01/2015
OOX7737	R002838978	7455-0	25/12/2014
OOX8880	T002700189	5452-1	05/01/2015
OOZ7732	P002178631	5452-1	05/01/2015
OPD3108	P002188014	5541-2	27/12/2014
OPG1439	P002178733	5452-1	04/01/2015
OPG1442	P002178729	5452-1	04/01/2015
OPG4941	R002838254	7455-0	25/12/2014
OPG9130	P002196079	5185-1	27/12/2014
OPR3176	P002184128	7366-2	29/12/2014
OPR3329	P002112909	5550-0	31/12/2014
OPR7251	P002189183	5550-0	29/12/2014
OPX8599	P002191469	5622-2	30/12/2014
OPY7192	T000701830	6050-1	19/01/2015
OQC0640	P002188826	6564-0	06/01/2015
OQC6050	T000200238	5185-1	15/01/2015
OQC7155	P002170027	5550-0	29/12/2014
OQD4590	P002188244	5541-2	30/12/2014
OQG0117	P001625515	5185-1	31/12/2014
oqi7014	T002800406	5452-1	09/01/2015
OQJ0805	P002181339	5185-1	30/12/2014
OQN8393	T000701695	5452-3	13/01/2015
OQR3089	P001982755	5550-0	05/01/2015
OQR4664	T000701790	5568-0	15/01/2015
OQS1876	R002838408	7455-0	25/12/2014
OQS6457	T000701627	5509-0	11/01/2015
OQS6457	P002098894	5479-0	01/01/2015
OQT3938	T000701754	5550-0	14/01/2015
OQT4786	P002174311	5185-1	27/12/2014

PLACA	AIT	INFRACAO	DATA
OQT4941	P002187201	5452-5	29/12/2014
OQW1043	P002164613	7366-2	30/12/2014
OQY7221	P002184348	5550-0	30/12/2014
OQZ6663	P002189563	5550-0	27/12/2014
ORB2786	P002188533	5541-2	26/12/2014
ORB2812	P001985365	5550-0	30/12/2014
ORC5102	T000701359	5568-0	02/01/2015
OSM1686	T000701355	5541-3	02/01/2015
OSM1686	T000701368	5541-3	03/01/2015
OSO4388	P002184801	7030-1	07/01/2015
OSU0253	P002166868	5185-1	30/12/2014
OTE0031	P002188375	5541-6	27/12/2014
OUB6606	P002075613	5452-1	05/01/2015
OUD1159	P002188069	5185-1	27/12/2014
OUF0178	P002178934	5622-2	27/12/2014
OUF0322	P002005995	5550-0	04/01/2015
OUF1365	P002193676	6050-1	03/01/2015
OUF1365	P002182616	6050-1	03/01/2015
OUF1491	P002183063	5452-1	31/12/2014
OUF1565	T000701722	5550-0	13/01/2015
OUF2165	P002151114	5550-0	06/01/2015
OUF2583	P002188692	5681-0	25/12/2014
OUF2893	P002196632	5550-0	05/01/2015
OUF3464	P002165663	5622-2	30/12/2014
OUF3613	R002838629	7463-0	25/12/2014
OUF3955	R002837865	7463-0	25/12/2014
OUF4640	P002190561	5541-6	28/12/2014
OUF5649	T000100176	5452-1	12/01/2015
OUF6059	R002839256	7455-0	28/12/2014
OUF6237	P002196174	5185-1	27/12/2014
OUF9220	T000701758	5452-5	14/01/2015
OUG0481	P001625516	5185-1	31/12/2014
OUG1752	R002838108	7455-0	25/12/2014
OUG1971	R002837867	7455-0	25/12/2014
OUG1971	R002838370	7455-0	25/12/2014
OUG2473	T000701818	5568-0	15/01/2015
OUG2610	P002179136	5452-4	29/12/2014
OUG3560	P002190998	5452-1	30/12/2014
OUG3746	P002183869	5185-1	06/01/2015
oug3750	T002800389	5550-0	06/01/2015
OUG3778	P002188250	5541-2	30/12/2014
OUG3922	P002106219	5541-2	27/12/2014
OUG4086	P002183790	5185-1	06/01/2015
OUG4204	P002191464	7366-2	29/12/2014
OUG4998	P002189691	5185-1	31/12/2014
OUG5085	P002189084	7366-2	05/01/2015
OUG5138	R002838302	7455-0	25/12/2014
OUG5164	P002156072	5452-6	27/12/2014
OUG5164	P002190926	5452-6	27/12/2014
OUG5615	P002114071	5568-0	28/12/2014
OUG7084	P002193045	5452-1	29/12/2014
OUG7186	T002700173	5738-0	04/01/2015
OUG7415	P002179977	7030-1	01/01/2015
OUG7434	P002181222	5452-1	01/01/2015
OUG7522	T002900418	5550-0	15/01/2015
OUG7895	P002087971	7030-1	05/01/2015
OUG8043	P002169706	5738-0	29/12/2014
OUG8344	T003200003	6050-1	04/01/2015
OUG8459	P002130385	5452-1	05/01/2015
OUG8577	R002838384	7455-0	25/12/2014
oug8823	T002800432	7366-2	13/01/2015
OUG8900	R002838482	7455-0	25/12/2014
OUG8900	R002838286	7455-0	25/12/2014
OUG9262	P002189805	5452-1	04/01/2015
OUG9445	R002838159	7455-0	25/12/2014
OUG9986	F001273363	6050-3	25/12/2014
OUH0153	T000701610	5550-0	11/01/2015
OUH0280	P002157735	6050-1	29/12/2014
OUH0475	T000701374	5452-5	03/01/2015
OUH0888	R002838157	7455-0	25/12/2014
OUH1391	P002189388	5185-2	29/12/2014
OUH1391	P002189387	5185-1	29/12/2014
OUH1937	P002166841	7048-1	31/12/2014
OUH2310	F001273413	6050-3	25/12/2014
OUH2552	P002189626	5550-0	31/12/2014
OUH2983	P002166477	5185-1	06/01/2015
OUH3201	T000200291	5185-1	15/01/2015
OUH3685	P002182094	5541-2	05/01/2015
OUH4093	P002187253	5452-5	29/12/2014
OUH5077	F001273533	6050-3	25/12/2014
OUH5961	T002900451	5550-0	19/01/2015
OUH6516	R002838959	7455-0	25/12/2014
OUH7569	R002838528	7463-0	25/12/2014
OUH7600	F001273558	6050-3	25/12/2014
OUH8569	R002838022	7455-0	25/12/2014
OUH8584	R002838410	7455-0	25/12/2014
OUH9089	R002838791	7455-0	25/12/2014
OUH9758	P002188900	5185-1	02/01/2015
OUI1831	P001985380	5452-1	05/01/2015
OUI1839	T000701713	5550-0	13/01/2015
OUI1841	P002188574	5185-1	30/12/2014
OUI1900	P002190818	5452-1	26/12/2014
OUI2047	R002838548	7455-0	25/12/2014

PLACA	AIT	INFRACAO	DATA
OUI2047	R002838321	7455-0	25/12/2014
OUI2088	R002838225	7455-0	25/12/2014
OUI2088	R002838152	7455-0	25/12/2014
OUI3789	P002182081	5452-1	27/12/2014
OUI3833	P002170743	7366-2	30/12/2014
OUI3962	T000200183	5479-0	14/01/2015
OUI4202	R002838191	7455-0	25/12/2014
OUI4680	R002837972	7455-0	25/12/2014
OUI5028	P002174611	6050-1	06/01/2015
OUI5507	T000200320	5452-1	16/01/2015
OUI6345	P001968170	5495-0	31/12/2014
OUI7721	T000701707	5550-0	13/01/2015
OUI7920	T004000138	5185-1	11/01/2015
OUI8063	P002163804	5185-1	06/01/2015
OUI8485	P002188690	5681-0	25/12/2014
OUI8530	R002838376	7455-0	25/12/2014
OUI8547	R002837752	7455-0	25/12/2014
OUI9201	R002837758	7455-0	25/12/2014
OUI9302	P002178940	5452-1	29/12/2014
OUI9318	P002190724	5452-1	28/12/2014
OUI9323	R002837926	7455-0	25/12/2014
OUI9323	R002837878	7455-0	25/12/2014
OUI9557	P002190740	5185-1	30/12/2014
OUI9753	R002838582	7455-0	25/12/2014
OUI9753	R002837738	7455-0	25/12/2014
OUI9753	R002838949	7455-0	25/12/2014
OUI9906	P002155965	5541-2	03/01/2015
OUJ0028	R002837760	7455-0	25/12/2014
OUJ0095	P002174349	5185-1	30/12/2014
OUJ0095	P002174350	5185-2	30/12/2014
OUJ0453	P002192284	5541-2	05/01/2015
OUJ0600	R002838957	7455-0	25/12/2014
OUJ0731	R002838614	7455-0	25/12/2014
OUJ1183	P002189780	5487-0	04/01/2015
OUJ1303	P002196361	7366-2	07/01/2015
OUJ1506	T002900413	5568-0	15/01/2015
OUJ1533	P002190866	5380-0	28/12/2014
OUJ1534	T000701561	5452-5	08/01/2015
OUJ1618	R002837707	7455-0	25/12/2014
OUJ2570	P002180018	5452-1	30/12/2014
OUJ2751	P002190994	5452-1	29/12/2014
OUJ2767	T004000128	5185-1	11/01/2015
OUJ3146	R002838965	7455-0	25/12/2014
OUJ3146	R002837705	7455-0	25/12/2014
OUJ3310	P002179072	5819-6	06/01/2015
OUJ3844	P002160854	5622-2	02/01/2015
OUJ4158	P002193493	5193-0	04/01/2015
OUJ4269	P002196071	5681-0	25/12/2014
OUJ4501	P002114361	5550-0	30/12/2014
OUJ4523	P002180118	5550-0	02/01/2015
OUJ4575	F001273537	6050-3	25/12/2014
OUJ4825	T000200214	7048-1	15/01/2015
OUJ4846	P002179058	7366-2	05/01/2015
OUJ5068	P002078791	5452-1	04/01/2015
OUJ5304	P002182093	5541-2	05/01/2015
OUJ6645	T002900435	5550-0	19/01/2015
OUJ7261	P001968168	5819-6	29/12/2014
OUJ7604	R002838143	7455-0	25/12/2014
OUJ8607	R002838003	7455-0	25/12/2014
OUJ8856	T000701785	5550-0	15/01/2015
OUJ8990	P002114043	5550-0	28/12/2014
OUJ9881	P002182620	7366-2	03/01/2015
OUK0822	P002169710	5550-0	30/12/2014
OUK0846	P002190566	5541-6	28/12/2014
OUK1185	P002188686	5681-0	25/12/2014
OUK1327	T000300068	5452-3	28/12/2014
OUK2524	C018550169	5991-0	04/01/2015
OUK3136	T000701642	5568-0	12/01/2015
OUK4363	R002837989	7455-0	25/12/2014
OUK4634	P002189376	5185-1	29/12/2014
OUK4634	P002189375	7366-2	29/12/2014
OUK4685	P002189091	7366-2	05/01/2015
OUK5275	P002155537	5541-2	27/12/2014
OUK5824	P002188489	5452-1	26/12/2014
OUK6435	P002178716	7048-1	04/01/2015
OUK7284	R002838887	7455-0	25/12/2014
OUK7494	P002188474	5452-1	26/12/2014
OUK7634	T000701491	5487-0	07/01/2015
OUK7665	P002185971	7366-2	05/01/2015
OUK9900	P002178616	5410-0	05/01/2015
OUL0294	T004000174	5452-1	13/01/2015
OUL0614	P002112916	5452-1	04/01/2015
OUL1290	F001273420	6050-3	25/12/2014
OUL2060	P002180636	5452-1	31/12/2014
OUL2579	P002190931	5185-1	27/12/2014
OUL2680	R002837965	7455-0	25/12/2014
OUL3684	P002151007	5819-1	07/01/2015
OUL3952	P002184132	6050-1	29/12/2014
OUL4217	P002182904	5550-0	05/01/2015
OUL5223	R002838116	7455-0	25/12/2014
OUL5282	P002166862	5185-1	30/12/2014
OUL5505	P002152895	5541-2	27/12/2014
OUL5671	P002193140	5541-2	06/01/2015

PLACA	AIT	INFRACAO	DATA
OUL5908	P002121112	5819-6	30/12/2014
OUL5955	P002178744	5452-1	04/01/2015
OUL6632	P002190899	6050-1	29/12/2014
OUL7107	P002185248	5550-0	02/01/2015
OUL7206	P002188634	5452-1	29/12/2014
OUL7276	P002189641	5550-0	31/12/2014
OUL7429	P002182915	5380-0	05/01/2015
OUL7483	P001994896	5541-2	27/12/2014
OUL7805	P002155972	5541-2	03/01/2015
OUL8013	T000701759	5452-5	14/01/2015
OUL8013	T000701682	5452-5	12/01/2015
OUL8226	P002162701	5738-0	03/01/2015
OUL8759	P002190593	5541-2	29/12/2014
OUL9383	P002114074	5568-0	28/12/2014
OUL9383	P002156160	7366-2	05/01/2015
OUL9420	R002838891	7455-0	25/12/2014
OUL9769	R002838896	7455-0	25/12/2014
OUL9986	P002190828	5452-6	26/12/2014
OUM0932	P002170976	7366-2	30/12/2014
OUM1306	T000701781	5568-0	15/01/2015
OUM1699	R002838852	7455-0	25/12/2014
OUM1725	P002169856	5550-0	31/12/2014
OUM2854	T000200211	5185-1	15/01/2015
OUM2990	P002171515	5185-1	02/01/2015
OUM3359	F001273515	6050-3	25/12/2014
OUM3596	T000701429	5452-3	06/01/2015
OUM3674	R002838664	7455-0	25/12/2014
OUM4011	R002838051	7455-0	25/12/2014
OUM4082	P002191378	5452-1	04/01/2015
OUM4143	P002101994	5452-1	06/01/2015
OUM4452	P002193082	5452-1	02/01/2015
OUM4575	R002838427	7455-0	25/12/2014
OUM4614	P002149224	7366-2	06/01/2015
OUM4758	F001273418	6050-3	25/12/2014
OUM4772	P002188884	5495-0	02/01/2015
oum5124	T002800416	5738-0	09/01/2015
OUM5212	T000701363	5568-0	03/01/2015
OUM5296	P002189667	5622-2	31/12/2014
oum5867	T002800472	5550-0	16/01/2015
OUM6463	T000701395	5452-3	04/01/2015
OUM6776	P002158027	5550-0	29/12/2014
OUM7012	F001273469	6050-3	25/12/2014
OUM7221	P002189801	5460-0	03/01/2015
OUM7407	P002161002	5550-0	29/12/2014
OUM7870	R002838275	7455-0	25/12/2014
OUM9091	P002149292	7030-1	03/01/2015
OUM9921	R002838540	7455-0	25/12/2014
OUN0629	T000701684	5550-0	13/01/2015
OUN1847	R002838472	7455-0	25/12/2014
OUN2109	T000200246	7366-2	15/01/2015
OUN2890	P002169853	6041-2	30/12/2014
OUN2983	P002188542	5541-6	29/12/2014
OUN2993	R002838780	7455-0	25/12/2014
OUN3250	P002140265	5681-0	07/01/2015
OUN3365	T000701526	5452-5	08/01/2015
OUN3449	P002187266	5452-5	30/12/2014
OUN3543	P002193051	5452-1	29/12/2014
OUN4168	P002187184	7366-2	06/01/2015
OUN4170	P002188581	5185-1	30/12/2014
OUN4291	P002192281	5541-2	05/01/2015
OUN4772	F001273386	6050-3	25/12/2014
OUN6012	P002171516	5185-1	02/01/2015
OUN6397	R002838525	7455-0	25/12/2014
OUN6397	R002838308	7455-0	25/12/2014
OUN6465	R002838928	7455-0	25/12/2014
OUN6465	R002838944	7463-0	25/12/2014
OUN6586	P002192334	5541-2	07/01/2015
OUN7336	P002192177	5452-1	07/01/2015
OUN7765	P002190989	5452-1	29/12/2014
OUN7817	T000200128	7366-2	11/01/2015
OUN7984	T002900322	5487-0	08/01/2015
OUN7999	P002145481	7030-1	03/01/2015
OUN9544	P002189377	5630-0	29/12/2014
OUN9718	P002192533	5967-0	05/01/2015
ouo0552	T002800503	5550-0	18/01/2015
OUO0818	T002900368	5550-0	11/01/2015
OUO1471	T000200311	7366-2	15/01/2015
OUO1598	T000701728	5568-0	13/01/2015
OUO1703	P002185441	5568-0	05/01/2015
OUO1812	R002838246	7455-0	25/12/2014
OUO2016	R002838461	7455-0	25/12/2014
OUO2038	T000701625	6050-1	11/01/2015
OUO2052	T000100163	6122-0	09/01/2015
OUO3891	P002185308	5550-0	30/12/2014
OUO4109	R002838053	7455-0	25/12/2014
OUO4212	P002175955	5541-2	27/12/2014
OUO4740	P002187736	5452-1	04/01/2015
OUO4766	R002838426	7455-0	25/12/2014
OUO4878	T001200119	5452-1	09/01/2015
OUO4886	T000200285	7366-2	15/01/2015
OUO4923	F001273436	6050-3	25/12/2014
OUO5910	P002189627	5550-0	31/12/2014
OUO6112	P002187275	5550-0	02/01/2015
OUO6181	R002838418	7455-0	25/12/2014
OUO6293	P002188529	5541-1	26/12/2014
OUO6395	P002196199	7366-2	27/12/2014
OUO6424	T000200110	7366-2	08/01/2015
OUO7111	P001985372	5460-0	02/01/2015
OUO7262	R002838422	7455-0	25/12/2014
OUO7635	P002181204	7366-2	29/12/2014
OUO7941	P002185289	5550-0	29/12/2014
OUO8019	P002182615	6050-1	31/12/2014
OUO8024	P002145609	5819-1	06/01/2015
OUO8320	P002190920	5541-2	05/01/2015
OUO8420	P001985386	5550-0	06/01/2015
OUO8823	P002187265	5452-5	30/12/2014
OUP0114	P002189619	5185-1	30/12/2014
OUP0336	C020162538	7048-1	05/01/2015
OUP0730	P002170748	7366-2	30/12/2014
OUP0754	P002190712	5541-2	07/01/2015
OUP1033	R002838962	7455-0	25/12/2014
OUP1760	F001273383	6050-3	25/12/2014
OUP2080	P002154158	5541-2	06/01/2015
OUP2427	T002900288	5380-0	05/01/2015
OUP2740	P002192384	5479-0	07/01/2015
OUP3582	R002838372	7455-0	25/12/2014
OUP3665	P002178615	5452-1	05/01/2015
oup4430	T002800464	5550-0	14/01/2015
OUP4516	P002189885	5452-1	07/01/2015
OUP6122	P002169447	7366-2	31/12/2014
OUP6622	C013491027	5738-0	05/01/2015
OUP6970	P002189736	5991-0	05/01/2015
OUP7463	P002160914	5568-0	30/12/2014
OUP7527	P002127167	5541-1	06/01/2015
OUP7717	R002837783	7455-0	25/12/2014
OUP7781	R002837938	7455-0	25/12/2014
OUP7919	T002900349	5452-1	10/01/2015
OUP7953	P002166859	5185-1	30/12/2014
OUP8377	P002184208	7366-2	04/01/2015
OUP8937	P002164133	5452-1	06/01/2015
OUP9884	P002172975	7366-2	28/12/2014
OUQ0692	P001968025	5568-0	01/01/2015
OUQ0744	R002838668	7455-0	25/12/2014
OUQ1224	R002838107	7455-0	25/12/2014
OUQ1530	P002175958	5541-2	27/12/2014
OUQ2470	P002174507	5185-1	03/01/2015
OUQ2580	P002093132	5452-5	05/01/2015
OUQ2797	C018956300	5614-3	04/01/2015
OUQ2972	T000100199	7366-1	16/01/2015
OUQ3688	T000200252	5185-1	15/01/2015
OUQ4029	P002140659	5460-0	07/01/2015
OUQ4732	T000701415	5568-0	06/01/2015
OUQ5072	P002181224	5452-1	01/01/2015
OUQ5072	P002181225	5835-0	01/01/2015
OUQ5198	P002192404	5541-2	29/12/2014
ouq5974	T002800488	5550-0	18/01/2015
OUQ6056	R002838513	7455-0	25/12/2014
OUQ6589	R002838622	7455-0	25/12/2014
OUQ6614	P002162697	7366-2	03/01/2015
OUQ6928	T002700186	5550-0	05/01/2015
OUQ6945	T001200114	5738-0	06/01/2015
OUQ7193	P002155587	5452-1	01/01/2015
OUQ7482	T000200281	5185-2	15/01/2015
OUQ7482	P002162618	7160-2	28/12/2014
OUQ7561	T002900429	5550-0	16/01/2015
OUQ7779	P002181405	5541-2	27/12/2014
OUQ7881	P002190767	5452-5	28/12/2014
OUQ8116	R002838208	7455-0	25/12/2014
OUQ8161	P002078790	5452-1	04/01/2015
OUQ8375	P002169871	7366-2	06/01/2015
OUQ9119	P002114381	5550-0	31/12/2014
OUQ9332	P002190918	5541-2	05/01/2015
OUQ9811	R002838790	7455-0	25/12/2014
OUR0001	R002838037	7455-0	25/12/2014
OUR0002	T002900400	5550-0	14/01/2015
OUR0202	R002838464	7455-0	25/12/2014
OUR0273	R002838511	7455-0	25/12/2014
OUR0419	P001815513	7366-2	29/12/2014
OUR0419	P001815479	7366-2	06/01/2015
OUR0977	P002130384	5452-1	05/01/2015
OUR1202	T000701457	5550-0	06/01/2015
OUR1635	R002837777	7455-0	25/12/2014
OUR1941	P002182912	5550-0	05/01/2015
OUR2068	P002187263	5452-1	30/12/2014
OUR2113	C018912047	7056-1	04/01/2015
OUR2252	P002185713	7030-1	03/01/2015
OUR2439	P002192162	5550-0	29/12/2014
OUR3034	P002174456	5185-1	04/01/2015
OUR3259	P002110337	5452-1	05/01/2015
OUR3358	P002184215	5479-0	07/01/2015
OUR4395	P002162687	7048-1	01/01/2015
OUR4395	P002162686	7030-1	01/01/2015
OUR4693	P001832447	5185-1	29/12/2014
OUR4781	T000701522	5452-5	08/01/2015
OUR5474	P002189613	5185-1	30/12/2014
OUR5782	P002174515	5185-1	03/01/2015
OUR5782	P002174516	5185-2	03/01/2015
OUR5782	P002174517	7366-2	03/01/2015
OUR5839	T000200317	5819-6	16/01/2015
OUR6039	P002169564	5550-0	07/01/2015
OUR6086	R002838468	7455-0	25/12/2014
OUR6086	R002838071	7455-0	25/12/2014
OUR6372	T000100191	5185-1	14/01/2015
OUR6379	T000701588	5550-0	10/01/2015
OUR6420	T000701609	5550-0	11/01/2015
our6454	T002800468	7366-2	17/01/2015
OUR7117	P002191884	5452-1	29/12/2014
OUR7747	P002185239	5592-0	30/12/2014
OUR7965	R002838719	7455-0	25/12/2014
OUR9141	P002166708	5452-1	05/01/2015
OUR9441	P002192176	5452-1	07/01/2015
OUR9919	T003800057	7366-2	05/01/2015
OUS0057	P002188492	5452-1	26/12/2014
OUS0097	P002171455	5185-1	02/01/2015
OUS0325	T000701654	5568-0	12/01/2015
OUS0687	T002900376	5550-0	12/01/2015
OUS0687	T002900428	5550-0	16/01/2015
OUS1986	T002700172	5550-0	04/01/2015
OUS3340	T002700199	5452-1	14/01/2015
OUS4264	P002187260	5452-1	30/12/2014
OUS4740	R002838564	7455-0	25/12/2014
OUS5935	P002086834	5550-0	29/12/2014
OUS7188	P002193252	5541-2	06/01/2015
OUS8152	P002176896	5452-1	05/01/2015
OUS9971	T000200296	5185-1	15/01/2015
OUT0410	P002192241	5452-1	30/12/2014
OUT0581	T000701412	5452-6	05/01/2015
OUT0636	P002188247	5541-2	30/12/2014
OUT1420	P002171519	5185-2	02/01/2015
OUT1476	R002838933	7463-0	25/12/2014
OUT1485	P002169716	6041-2	31/12/2014
OUT1685	T000200278	7366-2	15/01/2015
OUT2062	P002187170	5738-0	28/12/2014
OUT2537	P002185566	7366-2	30/12/2014
OUT2679	P001985376	5550-0	05/01/2015
OUT3332	P002169719	6050-1	31/12/2014
out3671	T002800412	5550-0	09/01/2015
OUT3735	P002185613	5185-1	27/12/2014
OUT3874	P002176076	5452-6	26/12/2014
OUT4304	P002187173	5452-3	28/12/2014
OUT5180	T000100196	5452-1	14/01/2015
OUT5224	R002838287	7455-0	25/12/2014
OUT5856	P002145607	5819-1	06/01/2015
OUT6262	T001200124	7366-2	16/01/2015
OUT6857	P002189737	7366-2	06/01/2015
OUT7121	P002189110	5550-0	07/01/2015
OUT7451	P002192303	5380-0	05/01/2015
OUT7745	C021910450	5550-0	06/01/2015
OUT8394	R002837716	7455-0	25/12/2014
OUT9064	P002189192	5550-0	29/12/2014
OUT9309	F001273588	6050-3	25/12/2014
OUU0472	P002193666	5452-1	02/01/2015
OUU0758	R002838494	7455-0	25/12/2014
OUU1052	P002190826	5452-1	26/12/2014
OUU2362	P002169498	5541-3	04/01/2015
OUU2526	T000701631	7366-2	12/01/2015
OUU2870	R002838861	7455-0	25/12/2014
OUU3031	P002158613	7366-2	31/12/2014
OUU3103	P002193226	5541-2	07/01/2015
OUU3326	P002174487	5185-1	03/01/2015
OUU3512	P002188139	5541-6	27/12/2014
OUU4590	P002176964	5550-0	06/01/2015
OUU5154	P002127288	7366-2	06/01/2015
OUU5553	T000701662	5550-0	12/01/2015
OUU5799	R002837817	7455-0	25/12/2014
OUU6300	P002196299	5185-1	06/01/2015
OUU6300	P002196300	5185-2	06/01/2015
OUU6878	R002838972	7455-0	25/12/2014
OUU7248	P002162668	7030-1	28/12/2014
OUU7248	P002162669	7366-2	28/12/2014
OUU7602	P002102260	7374-0	05/01/2015
OUU7826	R002837992	7455-0	25/12/2014
OUU7826	F001273434	6050-3	25/12/2014
OUU8301	P002160909	5568-0	30/12/2014
OUU8495	P002196630	5550-0	05/01/2015
OUU8556	P002188259	5541-2	30/12/2014
OUU9330	R002837844	7455-0	25/12/2014
OUU9378	P002181338	5185-1	30/12/2014
OUU9472	P001893701	5185-1	29/12/2014
OUV0010	P002178624	5550-0	05/01/2015
ouv0629	T002800427	5460-0	12/01/2015
OUV0901	F001273411	6050-3	25/12/2014
OUV1063	T000701623	5550-0	11/01/2015
OUV1502	R002839244	7463-0	28/12/2014
OUV1870	P002193216	5541-2	07/01/2015
OUV2142	P002187274	5720-0	31/12/2014
OUV2192	P002185240	5550-0	30/12/2014
OUV2546	R002838905	7455-0	25/12/2014
OUV2556	P002176055	5541-5	26/12/2014

DIÁRIO OFICIAL DO MUNICÍPIO

PLACA	AIT	INFRACAO	DATA
OUV2602	P002196284	5460-0	06/01/2015
OUV2630	R002838509	7455-0	25/12/2014
OUV2630	R002837964	7455-0	25/12/2014
OUV2630	R002838105	7455-0	25/12/2014
OUV3133	P002157738	6050-1	31/12/2014
OUV3585	P002153463	5541-2	27/12/2014
OUV3599	P002188396	5541-6	28/12/2014
OUV3812	P002191004	5452-1	29/12/2014
OUV4408	P002170077	5541-2	26/12/2014
OUV4435	T000701755	5568-0	14/01/2015
OUV4452	P002181340	5185-1	30/12/2014
OUV4544	P002159200	7366-2	29/12/2014
OUV4555	R002838620	7455-0	25/12/2014
OUV4776	P002196781	5690-0	05/01/2015
OUV5349	P002171502	5185-1	02/01/2015
OUV5559	P001976696	5541-2	03/01/2015
OUV5574	P002162118	5738-0	28/12/2014
OUV5914	P002183072	5550-0	03/01/2015
OUV6070	R002837875	7455-0	25/12/2014
OUV6301	F001273557	6050-3	25/12/2014
OUV6497	P002158035	5550-0	29/12/2014
OUV6718	T000200233	7366-2	15/01/2015
OUV6718	T000200234	5185-1	15/01/2015
OUV7150	T000100165	5622-2	09/01/2015
OUV7669	T000701361	6050-1	03/01/2015
OUV8824	P002190821	5452-1	26/12/2014
OUV9180	P002194041	5452-1	06/01/2015
OUV9381	P002190574	5541-6	28/12/2014
OUV9508	T000701534	5550-0	08/01/2015
OUV9551	T004000111	5738-0	10/01/2015
OUV9551	T004000110	5819-2	10/01/2015
OUV9580	T000701369	5479-0	03/01/2015
OUV9865	T000701563	5550-0	09/01/2015
OUW0141	P002114062	5568-0	28/12/2014
OUW0466	P002189067	5185-1	28/12/2014
OUW0607	R002837815	7455-0	25/12/2014
OUW1047	R002838804	7455-0	25/12/2014
OUW1207	P002176790	5550-0	06/01/2015
OUW1686	T002900345	5452-1	10/01/2015
OUW1911	R002837668	7455-0	25/12/2014
OUW2477	P002188734	5495-0	02/01/2015
OUW2795	T000701634	5568-0	12/01/2015
OUW3246	P002187725	5452-1	04/01/2015
OUW4154	P002182322	5452-1	30/12/2014
OUW4154	P002185316	7366-2	30/12/2014
OUW4258	R002838015	7455-0	25/12/2014
OUW4391	P002189087	6050-1	05/01/2015
OUW4394	R002838334	7455-0	25/12/2014
OUW4394	R002838720	7463-0	25/12/2014
OUW4640	P002192563	5541-6	03/01/2015
OUW4786	R002838150	7455-0	25/12/2014
OUW4829	P002190997	5452-1	29/12/2014
OUW5050	R002838878	7463-0	25/12/2014
OUW5271	P001832466	5185-1	29/12/2014
OUW5705	R002838345	7455-0	25/12/2014
OUW6509	R002838857	7455-0	25/12/2014
OUW6980	P002188519	5568-0	28/12/2014
OUW7318	P002185315	7366-2	30/12/2014
OUW7420	P002190917	5185-2	01/01/2015
OUW7457	F001273490	6050-3	25/12/2014
OUW7789	P001832465	5185-1	29/12/2014
OUW8187	P002183068	5550-0	03/01/2015
OUW8604	P002148165	5487-0	05/01/2015
OUW8781	R002838298	7455-0	25/12/2014
OUW9322	R002838732	7455-0	25/12/2014
OUW9333	T002900407	5541-4	14/01/2015
OUW9372	P002190863	5550-0	28/12/2014
OUW9778	P002093137	5452-5	05/01/2015
OUX0166	P002153466	5541-2	27/12/2014
OUX0803	T002900393	5541-4	14/01/2015
OUX1085	T000701551	5550-0	08/01/2015
OUX1210	T000701433	5568-0	06/01/2015
OUX2241	R002838712	7455-0	25/12/2014
OUX4079	P002185569	7366-2	01/01/2015
OUX4079	P002185568	5185-1	01/01/2015
OUX4396	P002176891	5452-1	05/01/2015
OUX4396	P002166464	5452-1	05/01/2015
OUX4396	P002185970	5452-1	05/01/2015
OUX4707	T000701360	5568-0	02/01/2015

PLACA	AIT	INFRACAO	DATA
OUX4838	P002181102	5681-0	05/01/2015
OUX4885	T002700196	5550-0	08/01/2015
OUX5089	T000701834	5479-0	19/01/2015
OUX5302	P002190835	5452-1	26/12/2014
OUX5965	R002838714	7455-0	25/12/2014
OUX6424	P002190893	5452-1	28/12/2014
OUX6667	T002900401	5541-4	14/01/2015
OUX7131	P002191729	5550-0	01/01/2015
OUX8254	P002181344	5185-1	30/12/2014
OUX8379	T004000120	5185-1	11/01/2015
OUX8379	P002181096	5681-0	05/01/2015
OUX8501	P002192613	5541-5	03/01/2015
OUX8533	R002838183	7455-0	25/12/2014
OUX8895	R002837829	7455-0	25/12/2014
OUX9043	T000701389	5479-0	04/01/2015
OUX9439	P002188728	5185-1	02/01/2015
OUX9610	P002184846	5738-0	05/01/2015
OUX9730	P001832443	5185-1	29/12/2014
OUX9894	P002182327	5487-0	31/12/2014
OUY0210	R002838442	7455-0	25/12/2014
OUY0499	P002176962	5550-0	06/01/2015
OUY0692	P002188818	5185-1	06/01/2015
OUY0909	P002114076	5568-0	28/12/2014
OUY1109	P002158618	5550-0	07/01/2015
OUY1618	R002838394	7455-0	25/12/2014
OUY1701	T000100153	5550-0	08/01/2015
OUY1951	P002191063	6050-1	06/01/2015
OUY2066	P002191629	5568-0	28/12/2014
OUY2082	P002196282	5550-0	06/01/2015
OUY2510	P001994898	5541-2	27/12/2014
OUY2510	P002152897	5541-2	27/12/2014
OUY2699	T000701652	5568-0	12/01/2015
OUY3159	T000701376	5452-5	03/01/2015
OUY3244	R002838399	7455-0	25/12/2014
OUY3380	P002188516	5568-0	28/12/2014
OUY4377	R002837928	7455-0	25/12/2014
OUY4565	P002184148	5550-0	02/01/2015
OUY5088	R002838676	7455-0	25/12/2014
OUY5524	P002177231	7366-2	07/01/2015
OUY5600	P002165669	5622-2	31/12/2014
OUY5641	P002192164	5479-0	30/12/2014
OUY6332	P002188463	5568-0	26/12/2014
OUY6367	R002837915	7455-0	25/12/2014
OUY6715	R002838206	7455-0	25/12/2014
OUY7346	P002169493	5452-7	04/01/2015
OUY7523	R002838041	7455-0	25/12/2014
OUY8006	P002192583	5541-6	04/01/2015
OUY8030	P002185287	5550-0	29/12/2014
OUY8483	F001273409	6050-3	25/12/2014
OUY8663	P002130382	5452-1	05/01/2015
OUZ0616	P002171513	5185-1	02/01/2015
OUZ0635	T000200084	5541-2	05/01/2015
OUZ1162	P002103090	5843-4	03/01/2015
OUZ1719	R002838918	7455-0	25/12/2014
OUZ2279	T000701477	5452-5	06/01/2015
OUZ2521	P002174363	5185-1	27/12/2014
OUZ2643	T000701442	5550-0	06/01/2015
OUZ2770	T000200170	5819-4	12/01/2015
OUZ2922	T000200109	6050-1	08/01/2015
ouz3219	T002800443	5452-1	13/01/2015
OUZ3463	P002103107	5452-1	07/01/2015
OUZ3675	P002185707	5452-1	02/01/2015
OUZ3746	P002182727	5738-0	30/12/2014
OUZ4174	P002185246	5592-0	30/12/2014
OUZ4253	P002189747	5630-0	06/01/2015
OUZ4268	R002838936	7455-0	25/12/2014
OUZ4989	P002188901	7366-2	02/01/2015
OUZ5650	P002188499	5452-6	26/12/2014
OUZ5919	T002400153	5452-1	08/01/2015
OUZ6105	P002190769	5452-5	28/12/2014
OUZ6798	P002183867	7366-2	06/01/2015
OUZ6961	P002169107	5550-0	02/01/2015
OUZ7077	T002400152	5452-1	08/01/2015
OUZ7139	P002170708	5541-6	29/12/2014
OUZ7176	P002196044	5681-0	25/12/2014
OUZ7294	P002149296	5568-0	07/01/2015
OUZ7852	P002120555	6050-1	29/12/2014
OUZ8392	P002190817	5452-1	26/12/2014
OUZ8459	F001273491	6050-3	25/12/2014

PLACA	AIT	INFRACAO	DATA
OUZ8618	P002151650	5550-0	07/01/2015
OUZ8876	F001273466	6050-3	25/12/2014
OUZ8993	P002183975	7366-2	06/01/2015
OUZ9068	T000200307	5185-2	15/01/2015
OUZ9223	P002166709	5452-1	05/01/2015
OUZ9887	P002168555	5690-0	28/12/2014
OUZ9887	P001976684	5541-6	03/01/2015
OVA0337	P002171485	5185-2	01/01/2015
OVA0494	R002838448	7455-0	25/12/2014
OVA0654	P002145579	6050-1	28/12/2014
OVA1498	F001273512	6050-3	25/12/2014
OVA1565	R002838485	7455-0	25/12/2014
OVA1651	P002188143	5541-6	27/12/2014
OVA1918	P002176882	5452-1	05/01/2015
OVA2229	P002145460	5541-3	03/01/2015
OVA2606	R002838167	7463-0	25/12/2014
OVA2606	R002837939	7471-0	25/12/2014
OVA2606	R002837863	7463-0	25/12/2014
OVA3181	R002838007	7455-0	25/12/2014
OVA3579	P002183532	5452-5	29/12/2014
OVA3920	P002114365	5550-0	30/12/2014
ova4285	T002800424	5452-1	12/01/2015
OVA5497	P002184490	5185-1	06/01/2015
OVA5520	T000200293	5185-1	15/01/2015
OVA5866	T003800038	5550-0	02/01/2015
OVA5866	P002149281	7366-2	29/12/2014
OVA5914	T002700179	5550-0	04/01/2015
OVA6279	P002193776	5568-0	07/01/2015
OVA6380	P002192700	5541-2	06/01/2015
ova6704	T002800474	5452-1	16/01/2015
OVA6704	P002193694	5452-1	06/01/2015
OVA7151	P002155987	5541-3	05/01/2015
OVA7280	T002700176	5738-0	04/01/2015
OVA7667	P002097095	5550-0	07/01/2015
OVA8241	P002172969	5185-2	28/12/2014
OVA8241	P002172968	5185-1	28/12/2014
OVA8352	R002838547	7455-0	25/12/2014
OVA8382	R002838858	7455-0	25/12/2014
OVA8543	T000300085	5550-0	28/12/2014
OVA8831	P002145606	7048-1	05/01/2015
OVA8847	P002191066	6050-1	06/01/2015
OVA9086	P002192366	5541-2	06/01/2015
OVB0318	R002838390	7455-0	25/12/2014
OVB0746	P002167832	5568-0	31/12/2014
OVB1419	R002838363	7455-0	25/12/2014
OVB1419	R002837995	7463-0	25/12/2014
OVB1419	R002837876	7463-0	25/12/2014
OVB1500	P002184291	7366-2	04/01/2015
OVB1728	P002196045	5681-0	25/12/2014
OVB1823	P002041400	5738-0	28/12/2014
OVB2028	P002188473	5452-1	26/12/2014
OVB2343	T003800067	5452-1	07/01/2015
OVB3297	T000701509	5550-0	08/01/2015
OVB4037	T004000114	5452-1	10/01/2015
OVB4037	T004000104	5452-1	10/01/2015
OVB4855	P002178732	5452-1	04/01/2015
OVB5495	P002176065	5185-1	26/12/2014
OVB6271	R002838830	7455-0	25/12/2014
OVB6874	F001273585	6050-3	25/12/2014
OVB7002	P002189725	5630-0	05/01/2015
OVB7158	P002169506	5452-1	01/01/2015
OVB7396	C013490280	5550-0	29/12/2014
OVB7445	P002193218	5541-2	07/01/2015
OVB7699	P002179054	5452-1	02/01/2015
OVB7790	P002174501	5185-2	03/01/2015
OVB7790	P002174502	6858-0	03/01/2015
OVB8807	T003800041	5550-0	02/01/2015
OVB9046	P002191739	5568-0	01/01/2015
OVC1320	R002838344	7463-0	25/12/2014
OVC1779	P002182219	5819-6	29/12/2014
OVC1999	T000701572	6041-2	09/01/2015
OVC2259	P002173048	5185-2	04/01/2015
OVC2609	F001273560	6050-3	25/12/2014
OVC2645	P002178750	5452-1	04/01/2015
OVC2784	P002191745	5568-0	01/01/2015
OVC3475	T002900432	5550-0	16/01/2015
OVC4421	P002189734	5630-0	05/01/2015
OVC5344	P001893700	5185-1	29/12/2014
OVC5835	T000701421	5568-0	06/01/2015

PLACA	AIT	INFRACAO	DATA
OVC6638	F001273496	6050-3	25/12/2014
OVC6749	P002114393	5550-0	05/01/2015
OVC7018	R002838474	7463-0	25/12/2014
OVC7924	P002158029	5550-0	29/12/2014
OVC8183	P002189608	5550-0	30/12/2014
OVC8288	R002839076	7455-0	28/12/2014
OVC9233	T000701400	5452-5	04/01/2015
OVC9675	R002838355	7455-0	25/12/2014
OVD0110	R002838893	7455-0	25/12/2014
OVD1000	R002838406	7455-0	25/12/2014
OVD1920	P002156143	5541-6	29/12/2014
OVD1944	R002838536	7455-0	25/12/2014
OVD1944	R002838314	7463-0	25/12/2014
OVD1944	R002838952	7455-0	25/12/2014
OVD1960	P001815504	7366-2	29/12/2014
OVD4176	P002189112	5622-2	07/01/2015
OVD4875	R002837820	7455-0	25/12/2014
OVD4887	T000701382	5452-5	04/01/2015
OVD5171	T002900409	5452-1	14/01/2015
OVD5197	T000200125	7030-1	11/01/2015
OVD5346	P002189659	7366-2	31/12/2014
OVD5899	R002838383	7455-0	25/12/2014
OVD6030	R002838473	7455-0	25/12/2014
OVD6348	R002838827	7455-0	25/12/2014
OVD6599	P002156058	5541-2	27/12/2014
OVD6806	R002838786	7455-0	25/12/2014
OVD6817	P002192309	5452-1	05/01/2015
OVD6921	P002168559	5690-0	28/12/2014
OVD6989	P002180028	5452-1	06/01/2015
OVD7167	P002180008	7366-2	29/12/2014
OVD7181	P002166712	5452-1	05/01/2015
OVD7966	P002189390	7366-2	29/12/2014
OVD8237	R002838445	7455-0	25/12/2014
OVD8379	P002188429	5541-2	26/12/2014
OVD8655	P002178746	5452-1	04/01/2015
OVD9087	P002181107	5452-1	06/01/2015
OVD9102	P002151113	5452-1	06/01/2015
OVJ0971	P002162682	5452-1	31/12/2014
OVM2246	P002188490	5452-1	26/12/2014
OVP5066	P002185708	5452-1	02/01/2015
OWH9577	P002176188	5550-0	27/12/2014
OWJ0680	T000200205	5185-2	15/01/2015
OWN5045	P001964764	6122-0	04/01/2015
OWO5641	P002190782	5452-1	28/12/2014
OWP3776	P002181209	6050-1	31/12/2014
OWU0460	P001815480	7366-2	06/01/2015
OWU8678	T000701643	5452-3	12/01/2015
OWW7344	T000701530	5479-0	08/01/2015
OXA1165	P002190868	5380-0	28/12/2014
OXA1165	P002175952	5541-2	27/12/2014
OXA1169	P002155983	5541-2	05/01/2015
OXA7236	T002900363	5550-0	11/01/2015
OXD2635	T000701396	5452-3	04/01/2015
OXD9215	R002838797	7463-0	25/12/2014
OXE4591	P002188584	5185-1	30/12/2014
OXE7462	P002190874	5452-1	28/12/2014
OXE7928	P002192285	5541-2	05/01/2015
OXE8027	P002174496	5185-1	03/01/2015
OXF1248	R002838201	7455-0	25/12/2014
OXF1257	P002188491	5452-1	26/12/2014
OXF1624	R002838499	7455-0	25/12/2014
OXF9621	P001625798	5550-0	02/01/2015
OXH7294	P002148169	5550-0	07/01/2015
OXH9567	P001968364	7196-2	26/12/2014
OXJ0245	R002838696	7455-0	25/12/2014
OXJ0249	P002188071	5541-2	28/12/2014
OXJ3332	P002114380	5550-0	31/12/2014
OXK8390	P002149936	5550-0	27/12/2014
OXS7213	P002155985	5541-2	06/01/2015
OYE8178	R002834747	7455-0	07/01/2015
OYG5978	P002192180	5452-1	07/01/2015
OZB0349	T002900342	5380-0	09/01/2015
OZB2683	R002838930	7455-0	25/12/2014
OZB3745	P002071599	5681-0	06/01/2015
OZB7219	P002179049	5738-0	02/01/2015
OZC0288	P002188382	5541-6	27/12/2014
OZC1776	P002153469	5541-2	27/12/2014
OZC1928	R002838056	7455-0	25/12/2014
OZC2037	P002157668	6050-1	06/01/2015

PLACA	AIT	INFRACAO	DATA
OZC2184	P002192300	5452-1	05/01/2015
OZC2445	P002185266	5550-0	05/01/2015
OZC2836	P002196244	5185-1	06/01/2015
OZC2836	P002184485	5185-1	06/01/2015
OZC3069	R002838331	7455-0	25/12/2014
OZC3585	R002838305	7455-0	25/12/2014
OZC3664	T003800065	5452-1	07/01/2015
OZC4277	P002187203	5568-0	29/12/2014
OZC4897	P002183574	5550-0	05/01/2015
OZC6145	F001273580	6050-3	25/12/2014
OZC6240	T002900392	5509-0	14/01/2015
OZC6702	P002189668	5550-0	31/12/2014
OZC7642	R002838722	7455-0	25/12/2014
OZC7851	P002182089	5550-0	28/12/2014
OZC7979	T000701847	7366-2	19/01/2015
OZC8339	P002172976	5185-1	28/12/2014
OZC8459	P002164075	5452-1	30/12/2014
OZC8486	R002837873	7455-0	25/12/2014
OZC9274	P002120575	5568-0	05/01/2015
OZC9918	R002838888	7455-0	25/12/2014
OZC9997	P002190747	5185-1	30/12/2014
OZD0868	R002837925	7455-0	25/12/2014
OZD1061	P002185302	5568-0	29/12/2014
OZD1220	T000701488	5380-0	07/01/2015
OZD1960	T002900421	5550-0	15/01/2015
ozd2115	T002800494	5550-0	18/01/2015
OZD2273	T000701392	5568-0	04/01/2015
OZD2452	T000100159	5487-0	08/01/2015
OZD2469	P001985321	5452-1	30/12/2014
OZD2740	P002185234	5592-0	29/12/2014
OZD3302	T000100179	5185-1	13/01/2015
OZD3424	T002700201	7366-2	16/01/2015
OZD4053	P002185618	5185-1	27/12/2014
OZD4233	T000701836	5541-3	19/01/2015
OZD4528	T000701803	5550-0	15/01/2015
OZD4528	T000701552	5550-0	08/01/2015
OZD4733	T001100029	5398-0	16/01/2015
OZD5131	R002837664	7463-0	25/12/2014
OZD5771	R002838794	7455-0	25/12/2014
OZD6299	P002158288	5452-1	29/12/2014
OZD6678	R002838039	7455-0	25/12/2014
OZD6700	P001985394	5550-0	05/01/2015
OZD7011	R002838452	7455-0	25/12/2014
OZD7078	P001976256	5452-5	29/12/2014
OZD7553	P002171480	5185-1	02/01/2015
OZD7763	P002189735	5630-0	05/01/2015
ozd7903	T002800454	5550-0	14/01/2015
OZD7954	P002190766	5452-5	28/12/2014
OZD8226	R002837725	7455-0	25/12/2014
OZD8517	P002196070	5681-0	25/12/2014
OZD8631	P001994897	5541-2	27/12/2014
OZD8753	R002837935	7455-0	25/12/2014
OZD9384	P002114054	5568-0	28/12/2014
OZD9634	T000200093	6050-1	07/01/2015
OZD9976	P002189065	7366-2	28/12/2014
OZE1098	P002127290	5550-0	31/12/2014
OZE1229	R002837744	7455-0	25/12/2014
OZE1229	R002837781	7455-0	25/12/2014
OZE1321	P002155674	5541-2	26/12/2014
OZE1397	R002838057	7455-0	25/12/2014
OZE1438	P002182645	5819-6	30/12/2014
OZE1453	P002162695	5525-0	03/01/2015
OZE1771	P002170742	7366-2	30/12/2014
OZE1844	P002196303	5550-0	06/01/2015
OZE2070	P002188699	5681-0	25/12/2014
OZE2133	R002837945	7455-0	25/12/2014
OZE2153	P002196185	7366-2	27/12/2014
OZE2153	T000701773	5568-0	14/01/2015
OZE2177	P002145592	6050-1	07/01/2015
OZE2777	P002038162	7366-2	06/01/2015
OZE2954	P002188704	6050-1	05/01/2015
OZE3001	R002838991	7455-0	25/12/2014
OZE3530	T004000146	5185-1	11/01/2015
OZE3871	R002837672	7455-0	25/12/2014
OZE4024	P002189617	5550-0	30/12/2014
OZE4027	P002145601	5819-1	05/01/2015
OZE4027	P002145602	7048-1	05/01/2015
OZE4200	P002192577	5541-2	04/01/2015
OZE5074	F001273455	6050-3	25/12/2014

PLACA	AIT	INFRACAO	DATA
OZE5957	P002191060	5452-1	05/01/2015
OZE6240	T000200176	5479-0	13/01/2015
OZE6476	P002178929	7099-1	27/12/2014
OZE6555	R002838684	7455-0	25/12/2014
OZE6980	P002174489	5185-1	03/01/2015
OZE7325	T000701437	5568-0	06/01/2015
OZE7923	P002189693	5185-1	02/01/2015
OZE8123	T000100192	7366-1	14/01/2015
OZE8230	R002838700	7455-0	25/12/2014
OZE8230	R002837747	7455-0	25/12/2014
OZE9762	R002838230	7455-0	25/12/2014
OZF0337	P002005992	6050-1	04/01/2015
OZF0337	P002005993	5738-0	04/01/2015
OZF1219	R002838559	7455-0	25/12/2014
OZF1474	T000200162	7030-1	12/01/2015
OZF1474	T000200163	7048-1	12/01/2015
OZF1606	P002181203	5622-2	29/12/2014
OZF1949	R002838346	7455-0	25/12/2014
OZF2116	P002167830	5568-0	31/12/2014
OZF2207	R002838405	7455-0	25/12/2014
OZF3350	P002188506	5568-0	28/12/2014
OZF3905	P002190886	5541-6	28/12/2014
OZF3906	P002174444	5185-1	03/01/2015
OZF4108	P002196780	5452-1	05/01/2015
OZF4220	R002837818	7455-0	25/12/2014
OZF4453	P002188464	5452-1	28/12/2014
OZF4500	T000200188	5452-1	14/01/2015
OZF4624	R002838060	7455-0	25/12/2014
OZF4624	P002182908	5452-1	05/01/2015
OZF5732	P002190578	5541-6	28/12/2014
OZF6077	P002189968	5550-0	07/01/2015
OZF6809	P002188848	5452-1	30/12/2014
OZF8178	P002178066	5550-0	30/12/2014
OZF8265	P002196074	5681-0	25/12/2014
OZF8626	T002900387	5550-0	12/01/2015
OZF8660	P002120549	5568-0	29/12/2014
OZF8660	P002170898	5185-1	06/01/2015
OZF9468	P002093169	5550-0	02/01/2015
OZF9745	R002838010	7455-0	25/12/2014
OZG0344	P002189656	5622-2	30/12/2014
OZG0374	F001273375	6050-3	25/12/2014
OZG1899	R002838985	7455-0	25/12/2014
OZG2109	P002191881	7366-2	29/12/2014
OZG2663	P002182903	5452-1	05/01/2015
OZG3208	P002196041	6050-1	06/01/2015
OZG3302	P002190824	5452-1	26/12/2014
OZG3740	T002900436	5550-0	19/01/2015
OZG3796	P002190876	5452-1	28/12/2014
OZG3984	P002192581	5541-6	04/01/2015
OZG4503	P002187729	5452-1	04/01/2015
OZG4769	T002900391	5550-0	14/01/2015
OZG6394	P002191887	5452-1	30/12/2014
OZG6479	P002114060	5550-0	28/12/2014
OZG7136	T002900306	5509-0	06/01/2015
OZG7330	P002172970	5185-1	28/12/2014
OZG7330	P002172971	5185-2	28/12/2014
OZG9291	P001985323	7366-2	30/12/2014
OZG9403	P002180012	5452-1	29/12/2014
OZG9860	T002900309	5380-0	06/01/2015
OZH0513	P002193249	5550-0	06/01/2015
OZH0854	P002125346	5738-0	29/12/2014
OZH0930	P002188700	5681-0	25/12/2014
OZH1825	P002160618	5550-0	05/01/2015
OZH1979	R002838149	7455-0	25/12/2014
OZH1979	R002838867	7471-0	25/12/2014
OZH2076	P002149214	6394-4	04/01/2015
OZH2161	P002189776	7366-2	03/01/2015
OZH2208	P002193128	5541-2	06/01/2015
OZH2460	P002164316	5460-0	05/01/2015
OZH3444	P002176889	5550-0	05/01/2015
OZH4032	T001200118	6050-1	09/01/2015
OZH5163	P002190733	5827-0	28/12/2014
OZH5348	T000701778	5690-0	15/01/2015
OZH5679	T002900331	5550-0	09/01/2015
OZH6023	P002172654	5185-1	27/12/2014
OZH6023	P002172655	5185-2	27/12/2014
OZH6169	P002169568	5550-0	07/01/2015
OZH6444	P002174520	5185-1	03/01/2015
OZH6797	P002187288	5452-1	05/01/2015

DIÁRIO OFICIAL DO MUNICÍPIO

PLACA	AIT	INFRACAO	DATA
OZH7829	P002193049	5452-1	29/12/2014
OZH8549	T000100177	5819-4	12/01/2015
OZH8612	R002838062	7455-0	25/12/2014
OZH8716	P002191727	5185-1	30/12/2014
OZH9179	C018204956	5509-0	05/01/2015
OZH9283	P002145483	5550-0	03/01/2015
OZH9464	P002187204	5568-0	29/12/2014
OZH9496	T002900335	5550-0	09/01/2015
OZH9530	F001273368	6050-3	25/12/2014
OZH9540	T000701822	5568-0	15/01/2015
OZH9556	R002838621	7455-0	25/12/2014
OZH9646	T003800039	5452-1	02/01/2015
OZI0156	F001273586	6050-3	25/12/2014
OZI0156	R002838973	7455-0	25/12/2014
OZI1248	P002192182	5452-1	06/01/2015
OZI1509	P002190682	5541-2	29/12/2014
OZI1509	P002103101	5550-0	06/01/2015
OZI1633	P002192688	5452-1	05/01/2015
OZI1885	R002837911	7455-0	25/12/2014
OZI2503	R002838715	7455-0	25/12/2014
OZI2651	R002838348	7455-0	25/12/2014
OZI2740	T000701653	5568-0	12/01/2015
OZI3406	P002158433	5452-5	28/12/2014
OZI3786	P002182621	7366-2	03/01/2015
OZI3850	P002170967	6041-2	28/12/2014
OZI3948	P002103104	5460-0	06/01/2015
OZI4353	R002837755	7455-0	25/12/2014
OZI4434	T000200101	5550-0	08/01/2015
OZI4538	R002838781	7455-0	25/12/2014
ozi4835	T002800507	5452-1	19/01/2015
OZI4877	P002168556	5690-0	28/12/2014
OZI4967	P002188508	5568-0	28/12/2014
OZI5070	R002838165	7463-0	25/12/2014
OZI6050	P002191894	5452-1	30/12/2014
OZI6489	P002145588	5452-1	05/01/2015
OZI6645	P002157750	5541-1	05/01/2015
OZI6666	P002169511	5550-0	01/01/2015
OZI6710	P002183968	7366-2	30/12/2014
OZI6748	R002838122	7455-0	25/12/2014
OZI6762	P002191758	5550-0	01/01/2015
OZI6982	R002838374	7455-0	25/12/2014
OZI7406	P001968387	5592-0	07/01/2015
OZI7821	P001893689	5185-1	29/12/2014
OZI8090	P001893692	5185-1	29/12/2014
OZI8433	R002838816	7455-0	25/12/2014
OZI9979	P002196063	5681-0	25/12/2014
OZJ0019	P002196165	5185-1	27/12/2014
OZJ0109	F001273449	6050-3	25/12/2014
OZJ0174	P002139236	6050-1	29/12/2014
OZJ0200	P002176884	5550-0	05/01/2015
OZJ0221	P002175947	5541-2	26/12/2014
OZJ0581	T001100026	5398-0	13/01/2015
ozj1130	T002800402	5452-1	08/01/2015
OZJ1283	P002191471	5550-0	07/01/2015
OZJ1948	T002900425	5541-4	16/01/2015
OZJ1988	R002837998	7455-0	25/12/2014
OZJ2204	P002190832	5550-0	26/12/2014
OZJ2223	T000701418	5568-0	06/01/2015
OZJ3506	P002037500	5673-1	30/12/2014
OZJ3560	R002838043	7455-0	25/12/2014
OZJ3610	T000200129	5185-2	11/01/2015
OZJ3677	P002192329	5541-2	07/01/2015
OZJ3763	R002838177	7455-0	25/12/2014
OZJ4410	P002127168	5380-0	06/01/2015
OZJ4696	P002196173	5185-1	27/12/2014
OZJ5456	T000701639	5541-5	12/01/2015
OZJ5978	R002838415	7455-0	25/12/2014
OZJ6161	F001273419	6050-3	25/12/2014
OZJ6989	R002838862	7455-0	25/12/2014
OZJ7168	T000100152	5452-1	08/01/2015
OZJ7254	F001273382	6050-3	25/12/2014
OZJ7441	T002900338	5550-0	09/01/2015
OZJ7820	P002188827	5185-1	06/01/2015
OZJ8744	T000701761	5452-5	14/01/2015
OZJ8807	T000701765	5452-5	14/01/2015
ozj9499	T002800403	5380-0	08/01/2015
OZJ9540	P002174513	5185-1	03/01/2015
OZK0080	R002837869	7463-0	25/12/2014
OZK0124	P002187770	7196-2	06/01/2015
OZK0434	T000701806	5550-0	15/01/2015
OZK0658	P002185322	5550-0	29/12/2014
OZK1385	P002193095	5541-2	06/01/2015
OZK1979	R002838020	7455-0	25/12/2014
OZK2128	P002120915	5550-0	06/01/2015
OZK2136	P002188141	5541-6	27/12/2014
OZK2257	P002190562	5541-6	28/12/2014
OZK2366	F001273481	6050-3	25/12/2014
OZK2562	R002838182	7455-0	25/12/2014
OZK4206	P002170079	5541-2	26/12/2014
OZK4250	P002169521	5487-0	06/01/2015
OZK5173	P002182099	5541-2	06/01/2015
OZK5470	P002190983	6041-2	29/12/2014
OZK6479	R002838369	7455-0	25/12/2014
OZK6617	P002075621	6050-1	29/12/2014
OZK7135	F001273415	6050-3	25/12/2014
OZK7220	R002838544	7455-0	25/12/2014
OZK8231	P002176191	5550-0	27/12/2014
OZK8618	T000701786	5452-7	15/01/2015
OZK9709	P002189177	5550-0	29/12/2014
OZK9725	P002191753	5568-0	01/01/2015
OZK9726	P001983938	5550-0	04/01/2015
OZK9829	P002179045	5835-0	02/01/2015
OZL0169	P002093142	5452-5	05/01/2015
OZL0409	R002838690	7455-0	25/12/2014
OZL0661	P002185314	5550-0	30/12/2014
OZL0730	T004000169	5185-1	13/01/2015
OZL1412	P002166705	5452-1	05/01/2015
OZL2950	P002103115	5452-1	07/01/2015
OZL3002	F001273407	6050-3	25/12/2014
OZL3100	R002838332	7455-0	25/12/2014
OZL3362	T000100162	5487-0	08/01/2015
OZL3689	R002838834	7455-0	25/12/2014
OZL4304	T000701375	5452-5	03/01/2015
OZL4332	P002188687	5681-0	25/12/2014
OZL4568	P002192283	5452-1	05/01/2015
OZL4776	P002183781	5185-1	06/01/2015
OZL5767	R002839179	7455-0	28/12/2014
OZL5779	F001273366	6050-3	25/12/2014
OZL5889	R002838303	7455-0	25/12/2014
OZL6256	P002176194	5452-1	27/12/2014
OZL6367	T001200120	5622-1	09/01/2015
OZL7356	F001273404	6050-3	25/12/2014
OZL7386	T004000172	5568-0	13/01/2015
OZL7838	T000300073	5452-1	28/12/2014
OZL7876	T000701594	5452-1	10/01/2015
OZL7970	P002184130	5550-0	29/12/2014
OZL8344	R002838429	7455-0	25/12/2014
OZL9863	R002838440	7455-0	25/12/2014
OZM0215	R002838658	7455-0	25/12/2014
OZM0215	P002161095	5819-6	02/01/2015
OZM0421	T000701510	5452-1	08/01/2015
OZM0705	R002838196	7455-0	25/12/2014
OZM1258	T000701567	5452-3	09/01/2015
OZM1729	R002837894	7455-0	25/12/2014
OZM2305	P002090540	7366-2	07/01/2015
OZM2310	R002838483	7455-0	25/12/2014
OZM2316	P002188077	5541-2	28/12/2014
OZM2598	R002838393	7455-0	25/12/2014
OZM2849	P002193774	5452-1	06/01/2015
OZM2980	F001273582	6050-3	25/12/2014
OZM3010	P002189198	5550-0	29/12/2014
OZM3095	R002838946	7455-0	25/12/2014
OZM3479	P002153468	5541-2	27/12/2014
OZM3839	P002182565	5509-0	30/12/2014
OZM4323	P002184354	7366-2	05/01/2015
OZM5002	P002188432	5541-2	26/12/2014
OZM5689	R002838954	7455-0	25/12/2014
ozm5796	T002800520	5452-1	19/01/2015
OZM5796	P002190699	5541-2	03/01/2015
OZM6366	P002159193	6050-1	28/12/2014
OZM6417	P002175956	5541-2	27/12/2014
OZM6417	P002188016	5541-2	27/12/2014
OZM7246	P002165668	5452-1	31/12/2014
OZM7763	T000701629	5819-4	12/01/2015
OZM7803	P002189396	5185-1	30/12/2014
OZM7806	T000701569	6041-2	09/01/2015
OZM8103	P002187608	6491-0	06/01/2015
OZM8149	R002837798	7455-0	25/12/2014
OZM8524	P002164399	5185-1	06/01/2015
OZM8785	P002183872	5185-1	06/01/2015
OZM8855	P002196048	5681-0	25/12/2014
OZM9017	P002181725	5550-0	29/12/2014
OZM9574	P002127163	5452-1	31/12/2014
OZM9954	R002837955	7455-0	25/12/2014
OZN0134	P002120908	5568-0	02/01/2015
OZN0838	P002193084	5452-1	02/01/2015
OZN0853	T000701640	5568-0	12/01/2015
OZN1036	P002184135	6491-0	29/12/2014
OZN1406	R002838128	7455-0	25/12/2014
OZN1479	P002190777	5452-5	28/12/2014
OZN2555	P002174307	5185-1	27/12/2014
OZN2909	P002151001	5991-0	07/01/2015
OZN3109	T000200216	5185-1	15/01/2015
OZN3869	P002167831	5568-0	31/12/2014
OZN4288	P002190791	5185-1	28/12/2014
OZN4692	T000100198	7366-1	16/01/2015
OZN5570	P002191065	6050-1	06/01/2015
OZN5955	R002838854	7455-0	25/12/2014
OZN5986	R002837993	7463-0	25/12/2014
OZN6912	P002169709	5550-0	30/12/2014
OZN6924	T000701809	5568-0	15/01/2015
OZN7227	R002838274	7455-0	25/12/2014
OZN8015	P002189663	7048-1	31/12/2014
OZN8035	P002185700	5550-0	02/01/2015
OZN8123	P002188149	5541-6	27/12/2014
OZN8503	T000701595	5568-0	11/01/2015
OZN8880	R002837750	7455-0	25/12/2014
OZN9078	R002838754	7455-0	25/12/2014
OZN9450	P002169532	7366-2	07/01/2015
OZN9694	P002163473	5550-0	30/12/2014
OZN9800	P001815512	7366-2	29/12/2014
OZN9867	T000701406	5541-3	05/01/2015
OZO0407	P001985361	5452-1	30/12/2014
OZO0515	T002700191	5452-1	06/01/2015
OZO0710	R002838630	7455-0	25/12/2014
OZO0820	T000701744	5568-0	14/01/2015
OZO1555	R002838968	7455-0	25/12/2014
OZO1767	P002169534	7366-2	07/01/2015
OZO2467	P002184342	5550-0	29/12/2014
OZO3508	T001100032	6050-1	17/01/2015
OZO3594	P002188151	5541-6	27/12/2014
OZO4967	P002191003	5550-0	28/12/2014
OZO5311	T000701729	5452-5	13/01/2015
OZO5510	R002838035	7455-0	25/12/2014
OZO5551	F001273513	6050-3	25/12/2014
OZO5685	R002838640	7455-0	25/12/2014
OZO5700	P002174500	5185-2	03/01/2015
OZO5744	P002190598	5541-2	29/12/2014
OZO5789	P002148239	6050-1	29/12/2014
OZO5910	R002838779	7455-0	25/12/2014
OZO6258	P002188916	5185-1	30/12/2014
OZO6337	R002838595	7455-0	25/12/2014
OZO6400	P002149942	5550-0	29/12/2014
OZO6734	R002838273	7455-0	25/12/2014
OZO6840	R002838249	7455-0	25/12/2014
OZO6904	P002187292	5991-0	05/01/2015
OZO7019	T001100038	7366-2	18/01/2015
OZO7022	P002191460	6483-0	29/12/2014
OZO7100	P002196054	5681-0	25/12/2014
OZO7196	P002169803	5550-0	29/12/2014
OZO7471	R002837864	7455-0	25/12/2014
OZO8557	P002181348	7030-1	01/01/2015
OZO9424	P002125338	5550-0	28/12/2014
OZO9424	P002191002	5550-0	28/12/2014
OZO9472	P001625499	5185-1	30/12/2014
OZO9682	P002185311	5568-0	30/12/2014
OZP0126	P002172646	5185-1	27/12/2014
OZP0544	P002196069	7366-2	25/12/2014
OZP0591	P002191743	5550-0	01/01/2015
OZP0888	R002837933	7455-0	25/12/2014
OZP1084	T000200144	5452-5	11/01/2015
OZP1441	P002188494	5452-6	26/12/2014
OZP1508	P002188496	5452-6	26/12/2014
OZP1614	R002838129	7455-0	25/12/2014
OZP1899	P002193772	5452-1	06/01/2015
OZP1970	P002158032	5452-1	29/12/2014
OZP2033	R002837924	7455-0	25/12/2014

PLACA	AIT	INFRACAO	DATA
OZP2458	P002190785	5541-2	28/12/2014
OZP2468	P002192175	5452-1	07/01/2015
OZP3977	P002182290	5452-1	31/12/2014
OZP4037	R002838815	7455-0	25/12/2014
OZP4269	R002837813	7455-0	25/12/2014
OZP4547	R002837949	7455-0	25/12/2014
OZP4720	P002172972	5185-1	28/12/2014
OZP4720	P002172973	5185-2	28/12/2014
OZP5337	P002189732	5630-0	05/01/2015
OZP5581	P002155676	5550-0	26/12/2014
OZP5819	R002837856	7455-0	25/12/2014
OZP5829	P002183531	5738-0	28/12/2014
OZP6171	P002183967	6050-1	30/12/2014
OZP6779	R002838661	7455-0	25/12/2014
OZP6832	P002155990	5541-2	05/01/2015
OZP7004	P002188688	5681-0	25/12/2014
OZP7111	P002189675	5622-2	31/12/2014
OZP7564	R002838783	7455-0	25/12/2014
OZP7998	R002837857	7455-0	25/12/2014
OZP8248	P002188586	5550-0	02/01/2015
OZP8395	P002190805	5452-1	26/12/2014
OZP8446	R002838194	7455-0	25/12/2014
OZP8972	P002169574	5452-1	07/01/2015
OZP9755	F001273567	6050-3	25/12/2014
OZP9905	T000701501	5568-0	08/01/2015
OZQ0131	R002838375	7455-0	25/12/2014
OZQ0470	P002191639	5568-0	28/12/2014
OZQ0877	P002193662	5550-0	02/01/2015
OZQ0980	R002837879	7455-0	25/12/2014
OZQ1546	T000701811	7366-2	15/01/2015
OZQ1546	P002160014	5568-0	05/01/2015
OZQ1586	P002189103	5622-2	06/01/2015
OZQ1991	R002838234	7455-0	25/12/2014
OZQ2040	R002838970	7455-0	25/12/2014
OZQ2057	R002837704	7463-0	25/12/2014
OZQ2114	P002189200	5550-0	29/12/2014
OZQ2572	T003800076	5185-1	14/01/2015
OZQ3025	P002125339	5550-0	28/12/2014
OZQ3461	P002181106	5681-0	05/01/2015
OZQ3928	R002838252	7455-0	25/12/2014
OZQ5178	T000701767	5819-3	14/01/2015
OZQ5543	P002179063	5819-6	06/01/2015
OZQ6360	P002185326	5568-0	29/12/2014
OZQ6470	T000701353	5568-0	02/01/2015
OZQ6713	P002181707	5568-0	27/12/2014
OZQ6798	R002838312	7455-0	25/12/2014
OZQ6798	R002838532	7455-0	25/12/2014
OZQ6822	F001273546	6050-3	25/12/2014
OZQ7115	P002183862	5185-1	06/01/2015
OZQ7176	F001273440	6050-3	25/12/2014
OZQ7913	R002838497	7455-0	25/12/2014
OZQ8651	P002184153	5550-0	03/01/2015
OZQ8895	P002188482	5452-1	26/12/2014
OZQ8948	T000200274	5185-1	15/01/2015
OZQ8949	P002188158	5541-6	27/12/2014
OZQ9331	P001963551	5568-0	07/01/2015
OZQ9346	F001273462	6050-3	25/12/2014
OZR0026	P002190723	5185-1	28/12/2014
OZR0803	P002196779	5690-0	05/01/2015
OZR0920	P002169512	5452-1	01/01/2015
OZR1112	R002838046	7455-0	25/12/2014
OZR1220	P002161097	5550-0	02/01/2015
OZR1337	R002839172	7455-0	28/12/2014
OZR1643	R002838444	7455-0	25/12/2014
OZR1900	P002164388	5452-1	06/01/2015
OZR2952	R002839070	7455-0	28/12/2014
OZR3444	R002838770	7455-0	25/12/2014
OZR3801	T000701841	5460-0	19/01/2015
OZR3936	P002114372	5550-0	31/12/2014
OZR4834	R002838503	7455-0	25/12/2014
OZR5211	P002120569	5550-0	05/01/2015
OZR5345	P002167834	5568-0	02/01/2015
OZR5407	P002172663	5185-1	27/12/2014
OZR5512	P002170906	5550-0	07/01/2015
OZR5697	P002125336	7366-2	28/12/2014
OZR6348	T000701423	5738-0	06/01/2015
OZR6348	T000701424	5835-0	06/01/2015
OZR6369	R002838850	7455-0	25/12/2014
OZR6397	T000100182	5452-1	13/01/2015

PLACA	AIT	INFRACAO	DATA
OZR6835	F001273439	6050-3	25/12/2014
OZR6835	F001273523	6050-3	25/12/2014
OZR7413	P002155600	5185-1	03/01/2015
OZR7730	T000701445	5550-0	06/01/2015
OZR8178	P002190999	7366-2	30/12/2014
OZR8355	F001273575	6050-3	25/12/2014
OZR8445	T002900373	5541-4	12/01/2015
OZR9678	R002838597	7455-0	25/12/2014
OZS0269	P002097091	5550-0	07/01/2015
OZS0351	P002171510	5185-2	02/01/2015
OZS0512	P002114374	7366-2	31/12/2014
OZS0802	T000100156	5487-0	08/01/2015
OZS1330	P002161089	5550-0	01/01/2015
OZS1518	R002838113	7455-0	25/12/2014
OZS2511	P002196296	7366-2	06/01/2015
OZS2667	R002838158	7455-0	25/12/2014
OZS2667	R002838908	7463-0	25/12/2014
OZS3690	R002838774	7455-0	25/12/2014
OZS3904	R002838257	7455-0	25/12/2014
OZS4923	P002189092	7366-2	05/01/2015
OZS5014	P002188520	5827-0	28/12/2014
OZS5055	P002112919	5452-1	04/01/2015
OZS5497	P002125356	5819-6	05/01/2015
OZS5636	R002837658	7455-0	25/12/2014
OZS6067	T000701538	5568-0	08/01/2015
OZS6073	R002838031	7455-0	25/12/2014
OZS6516	P002183876	7366-2	06/01/2015
OZS6518	P002190748	5185-1	30/12/2014
OZS6756	R002838765	7455-0	25/12/2014
OZS7072	P002190706	5541-2	04/01/2015
OZS8136	F001273430	6050-3	25/12/2014
OZS8538	R002838585	7455-0	25/12/2014
OZS8921	P002192313	5541-2	06/01/2015
OZS8953	P002190996	5452-1	29/12/2014
OZS9024	P002159332	6050-1	31/12/2014
OZS9024	P002159333	5720-0	31/12/2014
OZS9264	P002145611	5819-2	07/01/2015
OZS9567	T002900305	5541-6	06/01/2015
OZS9975	P002188738	5380-0	03/01/2015
OZT0816	T003800046	5550-0	04/01/2015
OZT1149	T000701845	5819-4	19/01/2015
OZT1176	P002190595	5541-2	29/12/2014
OZT1267	P002163815	5410-0	06/01/2015
OZT1609	T000701366	5550-0	03/01/2015
OZT1730	P002188885	5568-0	02/01/2015
OZT2110	R002838817	7455-0	25/12/2014
OZT4296	T000701533	5550-0	08/01/2015
OZT4493	F001273385	6050-3	25/12/2014
OZT5211	T000701791	5568-0	15/01/2015
OZT5211	T000701712	5568-0	13/01/2015
OZT5211	T000701650	5568-0	12/01/2015
OZT6342	P002178614	5452-1	05/01/2015
OZT7214	P002161043	5550-0	31/12/2014
OZT7943	P002192361	5541-2	06/01/2015
OZT8297	T000701532	5568-0	08/01/2015
OZT8523	T000200201	6050-1	15/01/2015
OZT9204	T000200171	5819-4	12/01/2015
OZT9652	P002189620	5550-0	31/12/2014
OZT9719	T001200117	5452-1	09/01/2015
OZU1300	T000701764	5452-5	14/01/2015
OZU1414	P002179065	6041-2	06/01/2015
OZV0060	R002838902	7455-0	25/12/2014
OZV2311	P002171468	5185-1	02/01/2015
OZV5859	R002838839	7455-0	25/12/2014
PEE3930	T000701364	5568-0	03/01/2015
PEF5249	R002837701	7455-0	25/12/2014
PEF5249	R002837803	7455-0	25/12/2014
PEH2033	T002700194	5452-1	07/01/2015
PEH2722	R002838524	7455-0	25/12/2014
PEJ1441	P002191777	5835-0	01/01/2015
PFA7465	P002155993	5541-2	06/01/2015
PFD3000	P002190909	7366-2	31/12/2014
PFE5407	P002174455	5185-1	04/01/2015
PFG3914	T000200126	5185-2	11/01/2015
PFG6947	P002188391	5541-6	28/12/2014
PFO4066	F001273392	6050-3	25/12/2014
PFP1825	R002838831	7455-0	25/12/2014
PGA1436	P002175867	5452-1	29/12/2014
PGC2672	P002169563	5550-0	07/01/2015

PLACA	AIT	INFRACAO	DATA
PGF0594	R002838576	7455-0	25/12/2014
PGG7450	P001983935	5550-0	02/01/2015
PGG7450	P001985391	5550-0	02/01/2015
PGI9811	P002160917	5550-0	30/12/2014
PGN8266	T000701823	5452-3	15/01/2015
PGN8266	T000701644	5452-3	12/01/2015
PGP0245	T002900301	5487-0	06/01/2015
PGQ9509	P001815509	7366-2	29/12/2014
PJA8118	R002838061	7455-0	25/12/2014
PJB1330	P002191896	5452-1	30/12/2014
PJB1820	R002838038	7455-0	25/12/2014
PJC0190	P001963550	7366-2	07/01/2015
PJC3990	T000701666	5550-0	12/01/2015
PJC9770	P002187768	5568-0	06/01/2015
PJD0047	P002114369	5550-0	30/12/2014
PJD0047	P002160915	5550-0	30/12/2014
PJD1616	P002188733	5495-0	02/01/2015
PJD2125	F001273562	6050-3	25/12/2014
PJE0007	R002838214	7455-0	25/12/2014
PMI7007	P002193070	5541-2	02/01/2015
PUD3547	P002180678	5452-1	30/12/2014
PUJ9213	P002163475	5550-0	31/12/2014
PUM5841	R002839241	7455-0	28/12/2014
PUN6308	P002183874	7366-2	06/01/2015
PUP1762	T000701697	5452-3	13/01/2015
PUP7743	T002900370	5550-0	11/01/2015
PUQ9618	P002127285	5460-0	29/12/2014
PUR0024	R002839075	7455-0	28/12/2014
PUR4199	C018957290	7374-0	30/12/2014
PUR4199	C018957301	5630-0	30/12/2014
PUR8695	P002176198	5550-0	27/12/2014
PUS5128	P002194382	5550-0	07/01/2015
PUT3840	P002179135	5452-1	28/12/2014
PUV2919	T002900367	5550-0	11/01/2015
PUV6996	P001968389	5568-0	07/01/2015
PUV7645	P002182323	5550-0	30/12/2014
PUX2338	P002110339	5541-1	05/01/2015
PUX4283	P002188080	5541-2	28/12/2014
PUX4360	P002139233	5380-0	29/12/2014
PUX6914	R002837806	7455-0	25/12/2014
PUX8455	R002837897	7455-0	25/12/2014
PUX8643	R002838699	7455-0	25/12/2014
PUX8895	P002162681	5452-1	31/12/2014
PUY0546	P001625505	5550-0	31/12/2014
PUY5582	R002838023	7455-0	25/12/2014
PVA6108	R002838674	7455-0	25/12/2014
PVA6108	R002838934	7455-0	25/12/2014
PVA6164	P002153472	5550-0	27/12/2014
PVA6189	P002196046	5681-0	25/12/2014
PVA7247	P002191752	5568-0	01/01/2015
PVB1335	P002150589	5541-2	05/01/2015
PVB1335	P002195493	5550-0	07/01/2015
PVC3722	T000701402	5452-1	04/01/2015
PVC3722	T000701568	5452-3	09/01/2015
PVC4159	T002900447	5541-5	19/01/2015
PVD5321	R002838110	7455-0	25/12/2014
QKN0238	P002180119	5550-0	02/01/2015
QKO3631	P002178626	7366-2	05/01/2015
QKO7589	R002837734	7455-0	25/12/2014
QKP2964	P002184350	5550-0	30/12/2014
QKP4116	P001985326	5452-1	30/12/2014
QKP9430	R002833191	7455-0	01/01/2015

FABRIZZIO MULLER MARTINEZ
Superintendente Executivo

DIÁRIO OFICIAL DO MUNICÍPIO

EDITAL DA NOTIFICAÇÃO DA PENALIDADE DE MULTA

O SUPERINTENDENTE DE TRÂNSITO E TRANSPORTE DO SALVADOR, no uso de suas atribuições, faz saber que dos processos administrativos abaixo relacionados foram expedidas Notificações da Penalidade de Infração de Trânsito, sendo postadas através da Empresa Brasileira de Correios e Telégrafos, para os endereços dos respectivos proprietários de veículos constantes no cadastro do Departamento Estadual de Trânsito, portanto, válidas para todos os efeitos, conforme o disposto do art. 282 da Lei n° 9.503/97 CTB. Desta forma abrimos prazo de 30 (trinta) dias para a apresentação de Recurso Administrativo, na forma da lei.

Quarta-feira, 25 de Fevereiro de 2015

PLACA	AIT	INFRACAO	DATA	VALOR
ABL0563	R002739452	7455-0	14/10/2014	85,13
ABM2275	F001250032	6050-3	13/10/2014	191,54
ADR6808	R002720489	7455-0	14/10/2014	85,13
ADU6767	R002715842	7455-0	11/10/2014	85,13
AHF9594	P002045426	5550-0	13/10/2014	85,13
AJN4490	P001708634	5550-0	11/10/2014	85,13
AJY3639	P002103869	5541-2	13/10/2014	53,21
AKK9786	R002721653	7455-0	14/10/2014	85,13
AKM1415	R002742382	7455-0	24/10/2014	85,13
AKW8970	R002717535	7463-0	12/10/2014	127,69
AKW8970	R002718149	7463-0	12/10/2014	127,69
ALG8370	R002721121	7455-0	14/10/2014	85,13
ALS5855	R002721047	7463-0	14/10/2014	127,69
ALT4432	R002715162	7455-0	12/10/2014	85,13
ALV5896	R002715985	7455-0	11/10/2014	85,13
ALW4739	P002119258	5452-3	13/10/2014	127,69
AMC4908	R002719178	7463-0	12/10/2014	127,69
AML0755	R002717388	7455-0	11/10/2014	85,13
AMR8034	R002717950	7455-0	12/10/2014	85,13
AMS4992	P002075017	5541-3	13/10/2014	53,21
AMV4480	R002715108	7463-0	11/10/2014	127,69
AMW6158	P002110925	5452-1	12/10/2014	127,69
AMX1657	C018013831	5479-0	11/10/2014	85,13
ANB1652	R002718955	7455-0	12/10/2014	85,13
AND7608	R002720089	7455-0	14/10/2014	85,13
ANV3387	P002107765	5541-2	13/10/2014	53,21
AOC3393	R002727272	7463-0	11/10/2014	127,69
AOE7595	R002719698	7455-0	14/10/2014	85,13
AOF4342	R002717729	7455-0	13/10/2014	85,13
AOG2709	R002719241	7455-0	13/10/2014	85,13
AOK2201	R002717395	7455-0	11/10/2014	85,13
AOS9041	R002720011	7455-0	14/10/2014	85,13
AOX2650	R002717394	7455-0	11/10/2014	85,13
APG9201	R002716345	7455-0	12/10/2014	85,13
APV2931	R002735512	7455-0	13/10/2014	85,13
APZ5339	R002716618	7455-0	11/10/2014	85,13
AQK5460	R002719366	7455-0	12/10/2014	85,13
AQR3346	R002717645	7455-0	12/10/2014	85,13
AQV7835	R002739648	7463-0	14/10/2014	127,69
ARA5758	R002717119	7455-0	11/10/2014	85,13
ARB2904	F001250533	6050-3	14/10/2014	191,54
ARK7494	P002114738	5380-0	11/10/2014	85,13
ARN3613	P002067667	5185-1	12/10/2014	127,69
ASL5510	R002717051	7455-0	11/10/2014	85,13
AST4542	R002717825	7455-0	13/10/2014	85,13
ASY8604	R002735549	7455-0	13/10/2014	85,13
ATA0481	P002115767	5452-1	13/10/2014	127,69
ATG0769	P002100608	7366-2	13/10/2014	85,13
ATM4062	P002101340	7366-2	11/10/2014	85,13
ATM7305	P002074229	7366-2	13/10/2014	85,13
AUE4712	R002716750	7455-0	11/10/2014	85,13
AUE4712	R002717927	7455-0	12/10/2014	85,13
AUE4712	R002717737	7455-0	12/10/2014	85,13
AUE4712	R002718586	7455-0	12/10/2014	85,13
AUI1211	R002719398	7455-0	12/10/2014	85,13
AUI1211	R002716799	7455-0	12/10/2014	85,13
AUK0384	R002719094	7455-0	12/10/2014	85,13
AVG4522	R002717143	7455-0	11/10/2014	85,13
AVG4522	P002026566	7366-2	10/10/2014	85,13
AVG4522	P002026567	5185-1	10/10/2014	127,69
AVS6202	R002719144	7455-0	12/10/2014	85,13
AVU4858	P002116175	5517-1	10/10/2014	127,69
AVU9238	R002735458	7455-0	13/10/2014	85,13
AWJ2585	R002717815	7455-0	12/10/2014	85,13
AWO4357	P002090521	5550-0	14/10/2014	85,13
AWR5573	R002719745	7455-0	14/10/2014	85,13
AXA9277	F001249091	6050-3	11/10/2014	191,54
AXC5168	P002117102	5550-0	13/10/2014	85,13
AXD0217	P001991346	5550-0	11/10/2014	85,13
AXD5210	R002718938	7455-0	11/10/2014	85,13
AXE9865	R002735463	7455-0	13/10/2014	85,13
AXL3828	R002717560	7455-0	12/10/2014	85,13
AXM6025	R002720873	7455-0	14/10/2014	85,13
AXM6025	P002109730	5452-1	10/10/2014	127,69
AXP0904	R002718189	7455-0	12/10/2014	85,13
AXR2467	R002715982	7455-0	11/10/2014	85,13
AXR4272	P002106667	5541-1	10/10/2014	53,21
AXS4823	P002117078	5622-2	10/10/2014	53,21
AXS8721	R002720898	7455-0	14/10/2014	85,13
AXS8721	R002720279	7455-0	14/10/2014	85,13
AXU4051	P001991347	5550-0	11/10/2014	85,13
AXV9328	P002101332	5460-0	10/10/2014	85,13
AXX9486	P002101334	5460-0	10/10/2014	85,13
AYC8230	R002729420	7455-0	13/10/2014	85,13
AYD1690	F001249281	6050-3	11/10/2014	191,54
AYD3530	R002721390	7455-0	14/10/2014	85,13
AYD4037	P002111840	7366-2	10/10/2014	85,13
AYD4039	R002718427	7455-0	13/10/2014	85,13
AYD4057	R002735594	7455-0	13/10/2014	85,13
AYD4878	R002730494	7455-0	13/10/2014	85,13
AYD4878	R002719568	7455-0	11/10/2014	85,13
AYD6092	R002722345	7455-0	12/10/2014	85,13
AYF0157	R002735595	7455-0	13/10/2014	85,13
AYF1670	R002718610	7455-0	12/10/2014	85,13
AYF1673	R002715862	7455-0	12/10/2014	85,13
AYF1687	R002721441	7455-0	14/10/2014	85,13
AYF2256	R002721425	7455-0	14/10/2014	85,13
AYF2741	R002738371	7455-0	14/10/2014	85,13
AYF8402	P002119282	5452-1	13/10/2014	127,69
AYG7392	R002718194	7455-0	13/10/2014	85,13
AYI2451	R002717148	7463-0	11/10/2014	127,69
AYJ4672	R002715811	7455-0	10/10/2014	85,13
AYK2637	R002719788	7455-0	14/10/2014	85,13
AYL8645	R002717728	7455-0	13/10/2014	85,13
AYO8230	R002715064	7455-0	10/10/2014	85,13
AYO8242	R002720312	7463-0	12/10/2014	127,69
AYO8978	R002721134	7455-0	14/10/2014	85,13
AYO9420	R002720380	7463-0	14/10/2014	127,69
AYQ3240	R002715366	7455-0	11/10/2014	85,13
AYS5028	F001249269	6050-3	11/10/2014	191,54
BAB0417	P002118272	5452-1	13/10/2014	127,69
BBE4343	R002720784	7455-0	14/10/2014	85,13
BBE7775	R002735621	7455-0	13/10/2014	85,13
BBT0115	R002716065	7455-0	12/10/2014	85,13
BEW0402	R002715737	7455-0	11/10/2014	85,13
BNF7979	F001250351	6050-3	14/10/2014	191,54
BNF7979	R002720605	7455-0	14/10/2014	85,13
BNF7979	R002719652	7455-0	14/10/2014	85,13
BNO9578	F001249873	6050-3	11/10/2014	191,54
BOA2209	R002715570	7455-0	11/10/2014	85,13
BOA2209	R002716666	7455-0	12/10/2014	85,13
BOJ6497	R002718717	7455-0	12/10/2014	85,13
BRL1488	R002719542	7455-0	13/10/2014	85,13
BUK4064	R002719412	7455-0	12/10/2014	85,13
BWY5472	R002720963	7455-0	14/10/2014	85,13
BYE5627	P002117172	5550-0	13/10/2014	85,13
CAO5795	R002717417	7455-0	12/10/2014	85,13
CGF7541	P002116836	5401-0	13/10/2014	127,69
CIO2039	R002739461	7455-0	14/10/2014	85,13
CJA7952	P002105712	5541-1	13/10/2014	53,21
CKK1577	R002728795	7455-0	13/10/2014	85,13
CMN7421	R002712657	7455-0	10/10/2014	85,13
CNX1648	P002116168	5452-3	13/10/2014	127,69
COH6772	R002719824	7455-0	14/10/2014	85,13
COR4225	R002717381	7455-0	11/10/2014	85,13
CPA3693	P002112043	7366-2	13/10/2014	85,13
CPG8795	R002719095	7455-0	12/10/2014	85,13
CPO2336	R002718435	7455-0	13/10/2014	85,13
CPT0911	R002719320	7455-0	11/10/2014	85,13
CPY3240	R002715418	7455-0	12/10/2014	85,13
CRB4387	R002714818	7455-0	12/10/2014	85,13
CRB4387	R002719543	7455-0	13/10/2014	85,13
CRC5429	P002099374	5452-1	14/10/2014	127,69
CSJ8268	P001946499	5452-1	10/10/2014	127,69
CTP6242	P002109728	5452-5	10/10/2014	127,69
CVN9162	R002739374	7463-0	14/10/2014	127,69
CVP4678	F001249639	6050-3	11/10/2014	191,54
CYA3250	F001250537	6050-3	14/10/2014	191,54
CYH8818	F001249958	6050-3	13/10/2014	191,54
CYQ7751	F001250846	6050-3	14/10/2014	191,54
CZV7827	P002090486	5550-0	10/10/2014	85,13
DAP2103	R002720950	7455-0	13/10/2014	85,13
DBH0056	R002719129	7455-0	12/10/2014	85,13
DBV6284	R002720503	7455-0	14/10/2014	85,13
DCV2276	P002026581	5550-0	11/10/2014	85,13
DCW7461	R002716093	7455-0	11/10/2014	85,13
DDH0113	R002715205	7455-0	11/10/2014	85,13
DDI6907	P002105416	5452-1	11/10/2014	127,69
DEE2060	R002735625	7455-0	13/10/2014	85,13
DFG5556	P002026646	5550-0	11/10/2014	85,13
DFU8023	F001250128	6050-3	13/10/2014	191,54
DGV9019	F001250539	6050-3	14/10/2014	191,54
DGV9930	P002119251	5452-1	13/10/2014	127,69
DGZ4405	P002113441	5746-3	14/10/2014	85,13
DHG2999	R002717855	7455-0	12/10/2014	85,13
DIO1212	R002718576	7455-0	12/10/2014	85,13
DIQ7291	R002718256	7455-0	12/10/2014	85,13
DJA3601	R002720325	7455-0	13/10/2014	85,13
DJC3910	P002113442	5746-3	14/10/2014	85,13
DJE1731	R002736675	7455-0	13/10/2014	85,13
DKP7097	P001924316	5185-1	13/10/2014	127,69
DKY9550	R002735636	7455-0	13/10/2014	85,13
DKZ1234	R002717907	7455-0	12/10/2014	85,13
DLG6646	P002076224	5550-0	11/10/2014	85,13
DLU0875	R002721375	7455-0	14/10/2014	85,13
DMB9827	R002719970	7455-0	12/10/2014	85,13
DME4554	R002715439	7455-0	11/10/2014	85,13
DNH1578	R002739446	7455-0	14/10/2014	85,13
DNS8159	R002715142	7455-0	12/10/2014	85,13
DNT3658	R002715704	7455-0	11/10/2014	85,13
DNT3658	R002716087	7455-0	11/10/2014	85,13
DNT3658	R002716406	7455-0	11/10/2014	85,13
DNT3658	R002721585	7455-0	14/10/2014	85,13
DPN6253	F001249951	6050-3	12/10/2014	191,54
DPR5370	R002715999	7455-0	11/10/2014	85,13
DPX0845	R002718503	7463-0	12/10/2014	127,69
DQA8029	P002093835	5452-1	10/10/2014	127,69
DQG4628	P002107521	5541-2	13/10/2014	53,21
DQG5827	P002109546	5550-0	12/10/2014	85,13
DRE4693	R002736286	7463-0	13/10/2014	127,69
DRE4693	R002736305	7463-0	13/10/2014	127,69
DRE4693	R002735491	7463-0	13/10/2014	127,69
DRF9820	R002735536	7463-0	13/10/2014	127,69
DRH0289	R002727306	7455-0	11/10/2014	85,13
DRP2255	R002719194	7455-0	12/10/2014	85,13
DRU3871	R002717686	7455-0	13/10/2014	85,13
DSL5746	P002113192	5550-0	10/10/2014	85,13
DTB5899	P002067458	5835-0	13/10/2014	127,69
DTD2653	P002067461	5835-0	13/10/2014	127,69
DTD2653	P002067462	5185-1	13/10/2014	127,69
DUH4966	R002719207	7455-0	13/10/2014	85,13
DUT4816	R002715978	7455-0	11/10/2014	85,13
DVB9976	R002730188	7455-0	13/10/2014	85,13
DXG0750	R002715032	7455-0	11/10/2014	85,13
DXG4439	R002718845	7463-0	12/10/2014	127,69
DYB8601	R002739409	7463-0	14/10/2014	127,69
DYG2277	R002735596	7455-0	13/10/2014	85,13
DZZ3101	R002720590	7455-0	14/10/2014	85,13
EAK1474	R002716664	7455-0	12/10/2014	85,13
EAZ7422	P002072265	5380-0	10/10/2014	85,13
EBA7224	R002735622	7455-0	13/10/2014	85,13
EBB6179	R002720463	7455-0	14/10/2014	85,13
EBL8399	R002718068	7455-0	11/10/2014	85,13
EBU8868	P002109980	5452-1	11/10/2014	127,69
EBV3077	R002719016	7455-0	13/10/2014	85,13
EBW9420	P002090851	5398-0	10/10/2014	53,21
EBX0088	R002716244	7463-0	11/10/2014	127,69
EDD1651	F001250684	6050-3	14/10/2014	191,54
EDF9579	F001250720	6050-3	14/10/2014	191,54
EDW0326	R002719631	7455-0	14/10/2014	85,13
EEI1042	R002712558	7455-0	10/10/2014	85,13
EEI9669	R002716624	7455-0	11/10/2014	85,13
EEN4393	R002716284	7455-0	12/10/2014	85,13
EEZ7035	R002714770	7455-0	12/10/2014	85,13
EFX1930	R002718374	7455-0	12/10/2014	85,13
EGL6061	R002721046	7455-0	14/10/2014	85,13
EGM5314	R002735474	7455-0	13/10/2014	85,13
EGR6347	R002717516	7455-0	12/10/2014	85,13
EHX9098	R002720134	7455-0	14/10/2014	85,13
EIJ5614	R002718552	7455-0	11/10/2014	85,13
EIJ5614	F001250019	6050-3	11/10/2014	191,54
EIW6851	P002067657	5185-1	12/10/2014	127,69
EJI5817	R002739465	7455-0	14/10/2014	85,13
EJL3915	R002719685	7463-0	14/10/2014	127,69
ELD5910	R002717054	7463-0	11/10/2014	127,69
ELR1291	P002105681	5541-2	11/10/2014	53,21
ELS1725	R002718689	7455-0	12/10/2014	85,13
ELT9084	P002105649	5541-2	10/10/2014	53,21
EMD7010	R002716639	7463-0	11/10/2014	127,69
EMG0527	R002715697	7455-0	11/10/2014	85,13
EMI8175	F001249438	6050-3	11/10/2014	191,54
ENC8111	R002718190	7463-0	12/10/2014	127,69
ENF1602	R002721140	7455-0	14/10/2014	85,13
ENF1602	F001250319	6050-3	14/10/2014	191,54
ENQ5013	R002743721	7455-0	26/10/2014	85,13
ENT3518	C018657639	5509-0	10/10/2014	85,13
EOF6533	P002090927	5452-1	14/10/2014	127,69
EOR9562	R002716221	7455-0	11/10/2014	85,13
EPP3089	R002719205	7455-0	13/10/2014	85,13
EPV8699	F001249416	6050-3	11/10/2014	191,54
ERB4134	R002735616	7455-0	13/10/2014	85,13
ERZ6104	R002718212	7463-0	12/10/2014	127,69
ESU5777	R002715380	7455-0	12/10/2014	85,13
ETH1244	R002721612	7455-0	14/10/2014	85,13
ETZ2519	R002715767	7455-0	11/10/2014	85,13
EUA5848	R002715549	7455-0	10/10/2014	85,13
EUB5137	R002739504	7455-0	14/10/2014	85,13
EUB7041	P002090496	5568-0	11/10/2014	127,69
EUC1754	R002718094	7455-0	13/10/2014	85,13
EUE1990	R002722223	7455-0	10/10/2014	85,13
EUE7326	P002111834	7366-2	10/10/2014	85,13
EUQ3237	R002719993	7455-0	14/10/2014	85,13
EUQ5102	R002718270	7455-0	12/10/2014	85,13

PLACA	AIT	INFRACAO	DATA	VALOR
EVH8378	F001250289	6050-3	14/10/2014	191,54
EVX0604	R002716180	7455-0	10/10/2014	85,13
EWP5430	R002716086	7463-0	11/10/2014	127,69
EWP5430	R002716404	7463-0	11/10/2014	127,69
EWP5430	R002718506	7455-0	12/10/2014	85,13
EXM3518	R002721397	7455-0	14/10/2014	85,13
EYA0692	R002718631	7455-0	11/10/2014	85,13
EYI9753	P002089676	5541-2	10/10/2014	53,21
EYJ7261	R002716775	7455-0	11/10/2014	85,13
EYQ6498	P002097678	5550-0	13/10/2014	85,13
EYQ6953	R002712951	7463-0	10/10/2014	127,69
EYQ6976	F001250169	6050-3	13/10/2014	191,54
EZC3529	R002719475	7455-0	13/10/2014	85,13
EZF0192	P002119254	5452-1	13/10/2014	127,69
EZG5727	R002716386	7455-0	12/10/2014	85,13
EZO3139	F001249703	6050-3	11/10/2014	191,54
EZP6290	R002716219	7455-0	11/10/2014	85,13
EZP6296	P001219226	5452-1	10/10/2014	127,69
EZP6307	R002716588	7455-0	11/10/2014	85,13
EZP6307	R002717373	7455-0	11/10/2014	85,13
FAE7616	R002715782	7463-0	12/10/2014	127,69
FAE7616	R002715724	7455-0	12/10/2014	85,13
FAM0520	R002717319	7455-0	11/10/2014	85,13
FAO4088	P002100232	7366-2	13/10/2014	85,13
FAU5483	R002718718	7455-0	12/10/2014	85,13
FAZ1515	R002721579	7455-0	14/10/2014	85,13
FBC4733	P002113750	7366-2	10/10/2014	85,13
FBI3033	R002718402	7455-0	12/10/2014	85,13
FDB0858	F001249598	6050-3	11/10/2014	191,54
FDJ3577	R002715449	7455-0	11/10/2014	85,13
FEB8582	R002744936	7455-0	27/10/2014	85,13
FEV9794	R002721039	7455-0	14/10/2014	85,13
FEV9930	R002717995	7455-0	12/10/2014	85,13
FEZ5764	P001966676	5550-0	10/10/2014	85,13
FFA2780	R002719159	7455-0	12/10/2014	85,13
FFE9947	P002090004	5541-2	11/10/2014	53,21
FFO4659	R002720990	7455-0	14/10/2014	85,13
FGE5917	R002739457	7455-0	14/10/2014	85,13
FGP1691	P002090011	5541-2	13/10/2014	53,21
FGY2258	R002721345	7455-0	14/10/2014	85,13
FGY2584	R002735628	7455-0	13/10/2014	85,13
FHQ7915	R002721030	7463-0	14/10/2014	127,69
FID8127	P002104605	5541-2	13/10/2014	53,21
FIR2078	F001250035	6050-3	13/10/2014	191,54
FIS3255	R002720779	7455-0	14/10/2014	85,13
FJE9147	P002117213	7366-2	13/10/2014	85,13
FJE9147	P002117214	5185-1	13/10/2014	127,69
FJM6867	F001249351	6050-3	11/10/2014	191,54
FKE1338	R002720163	7455-0	14/10/2014	85,13
FLJ8408	P002026598	5550-0	11/10/2014	85,13
FLJ8789	R002718180	7455-0	11/10/2014	85,13
FLJ9150	R002719866	7455-0	13/10/2014	85,13
FLJ9159	R002718092	7455-0	13/10/2014	85,13
FLL4620	R002721354	7455-0	14/10/2014	85,13
FLM3968	R002720507	7463-0	14/10/2014	127,69
FLP0099	R002716013	7455-0	11/10/2014	85,13
FLT8181	R002735314	7455-0	13/10/2014	85,13
FMB4936	R002718279	7455-0	12/10/2014	85,13
FNQ0621	R002715144	7455-0	12/10/2014	85,13
FOG2367	R002721400	7463-0	14/10/2014	127,69
FOG2481	R002719464	7455-0	13/10/2014	85,13
FQC1252	R002719164	7455-0	12/10/2014	85,13
FQD4763	R002718179	7455-0	11/10/2014	85,13
FSA0530	P002116823	5550-0	13/10/2014	85,13
FSA0550	R002716257	7455-0	12/10/2014	85,13
FSY2821	R002717370	7455-0	11/10/2014	85,13
FTF5446	P002115766	5452-1	13/10/2014	127,69
FTJ1755	F001250151	6050-3	13/10/2014	191,54
FTY2052	R002739654	7463-0	14/10/2014	127,69
FVG3050	P002085854	5550-0	10/10/2014	85,13
FVL4313	P001966728	5568-0	13/10/2014	127,69
FWH8440	R002718611	7455-0	12/10/2014	85,13
GDM0505	R002715412	7455-0	11/10/2014	85,13
GHX0888	R002720499	7455-0	14/10/2014	85,13
GHX0888	R002719991	7455-0	14/10/2014	85,13
GJK2121	R002721891	7455-0	12/10/2014	85,13
GLM1429	R002729849	7455-0	13/10/2014	85,13
GOR4566	P002107761	5487-0	10/10/2014	127,69
GPJ4547	R002716094	7455-0	11/10/2014	85,13
GPN5793	R002728554	7455-0	13/10/2014	85,13
GPN8123	R002729788	7455-0	13/10/2014	85,13
GPN8123	R002720796	7455-0	14/10/2014	85,13
GQP8796	R002717747	7455-0	12/10/2014	85,13
GSA6726	R002712757	7455-0	10/10/2014	85,13
GSP5621	P001966427	5550-0	12/10/2014	85,13
GSR0719	P002118762	5185-1	12/10/2014	127,69
GSV6763	R002717705	7455-0	12/10/2014	85,13
GTH2744	P002067656	5185-1	12/10/2014	127,69
GTH2744	P002067644	5185-1	12/10/2014	127,69
GUA5732	R002717545	7463-0	12/10/2014	127,69
GUP3134	R002719280	7455-0	13/10/2014	85,13
GUP3523	F001250156	6050-3	13/10/2014	191,54
GVE8688	R002717144	7455-0	11/10/2014	85,13

PLACA	AIT	INFRACAO	DATA	VALOR
GWB6617	R002735462	7455-0	13/10/2014	85,13
GWF8815	R002718148	7455-0	12/10/2014	85,13
GWT6041	R002717524	7455-0	11/10/2014	85,13
GXI0542	R002717537	7455-0	13/10/2014	85,13
GXI2197	R002717397	7455-0	11/10/2014	85,13
GXM8471	F001249620	6050-3	11/10/2014	191,54
GXW8967	R002716768	7455-0	11/10/2014	85,13
GYC0298	P002109979	5452-7	11/10/2014	127,69
GYO1078	F001252717	6050-3	13/10/2014	191,54
GYO2694	R002717104	7455-0	11/10/2014	85,13
GYP5430	F001248893	6050-3	11/10/2014	191,54
GYR9926	F001249828	6050-3	11/10/2014	191,54
GYT6403	R002717745	7455-0	12/10/2014	85,13
GYV7488	R002714835	7455-0	11/10/2014	85,13
GZA1759	R002718501	7455-0	12/10/2014	85,13
GZA2969	R002717425	7455-0	12/10/2014	85,13
GZD3457	R002718154	7455-0	13/10/2014	85,13
GZH5755	R002735386	7455-0	13/10/2014	85,13
GZJ0663	R002715593	7455-0	10/10/2014	85,13
GZK0390	R002717032	7455-0	11/10/2014	85,13
GZK4209	P002115769	5550-0	13/10/2014	85,13
GZS7799	R002718807	7455-0	12/10/2014	85,13
HAK2852	R002721349	7455-0	14/10/2014	85,13
HAK4187	R002715134	7455-0	11/10/2014	85,13
HAO2833	F001249566	6050-3	11/10/2014	191,54
HAR1239	P002103864	5541-2	11/10/2014	53,21
HBH7045	R002718785	7463-0	11/10/2014	127,69
HBM2585	P002112143	5452-1	12/10/2014	127,69
HBM3583	P002105424	5452-1	11/10/2014	127,69
HBM4622	F001249997	6050-3	13/10/2014	191,54
HBQ5727	R002718526	7455-0	11/10/2014	85,13
HCC3707	R002719896	7455-0	14/10/2014	85,13
HCG3623	R002714815	7455-0	11/10/2014	85,13
HCG7827	P002118503	5185-1	10/10/2014	127,69
HCI0265	R002718360	7455-0	12/10/2014	85,13
HCI1275	F001250115	6050-3	13/10/2014	191,54
HCI5281	R002720801	7455-0	14/10/2014	85,13
HCS1104	R002717021	7455-0	11/10/2014	85,13
HCS7189	R002717605	7455-0	12/10/2014	85,13
HCU6229	P002082024	5452-1	10/10/2014	127,69
HDI0157	R002718478	7455-0	13/10/2014	85,13
HDI5925	P002105421	5452-1	11/10/2014	127,69
HDJ4341	R002719158	7455-0	12/10/2014	85,13
HDJ9045	R002717768	7455-0	12/10/2014	85,13
HDK5937	P002116825	5550-0	13/10/2014	85,13
HDK7145	R002739454	7455-0	14/10/2014	85,13
HDM6039	R002715885	7455-0	11/10/2014	85,13
HDM8601	R002729850	7455-0	13/10/2014	85,13
HDM8601	R002729239	7455-0	13/10/2014	85,13
HDS8531	R002717555	7455-0	13/10/2014	85,13
HEA3094	P002066871	5185-2	12/10/2014	127,69
HEB2241	R002714929	7455-0	11/10/2014	85,13
HED6261	F001249328	6050-3	11/10/2014	191,54
HEI1851	R002719063	7455-0	13/10/2014	85,13
HEL2628	P002111559	5550-0	12/10/2014	85,13
HER3744	R002715619	7455-0	12/10/2014	85,13
HEW7698	F001250045	6050-3	13/10/2014	191,54
HFB6256	R002721817	7455-0	10/10/2014	85,13
HFB8815	F001250003	6050-3	13/10/2014	191,54
HFG1824	R002737504	7455-0	20/10/2014	85,13
HFI1326	R002718662	7455-0	12/10/2014	85,13
HFS2302	R002739455	7455-0	14/10/2014	85,13
HFU0608	R002736298	7455-0	13/10/2014	85,13
HFU0608	P002104472	5541-2	11/10/2014	53,21
HFW8062	P002090013	5541-2	13/10/2014	53,21
HFX1554	P002109812	5452-1	10/10/2014	127,69
HFX5248	R002737196	7455-0	20/10/2014	85,13
HFX6407	P002117097	5550-0	13/10/2014	85,13
HGA2763	F001250122	6050-3	13/10/2014	191,54
HGA3650	P002118539	5452-1	11/10/2014	127,69
HGC5676	R002715137	7455-0	12/10/2014	85,13
HGF8436	P002106757	5541-2	11/10/2014	53,21
HGG1684	P002126577	5185-1	23/10/2014	127,69
HGG6223	P002112750	6050-1	10/10/2014	191,54
HGG9965	R002718554	7455-0	12/10/2014	85,13
HGI6801	P002105423	5550-0	11/10/2014	85,13
HGK9918	P002107532	5541-2	14/10/2014	53,21
HGO5707	F001249498	6050-3	11/10/2014	191,54
HGP5644	R002721387	7455-0	14/10/2014	85,13
HGS3276	R002718922	7455-0	13/10/2014	85,13
HGX3770	P002100237	7366-2	13/10/2014	85,13
HGX4659	F001249995	6050-3	13/10/2014	191,54
HHB6701	P002096434	5452-1	10/10/2014	127,69
HHB7105	R002718961	7455-0	12/10/2014	85,13
HHB8502	F001250679	6050-3	13/10/2014	191,54
HHG3175	R002716683	7455-0	12/10/2014	85,13
HHI7176	R002739460	7455-0	14/10/2014	85,13
HHI7714	R002735631	7463-0	13/10/2014	127,69
HHJ3533	R002717477	7455-0	11/10/2014	85,13
HHJ4979	R002718821	7455-0	12/10/2014	85,13
HHK0966	R002716375	7455-0	11/10/2014	85,13
HHM8597	R002735475	7463-0	13/10/2014	127,69
HHP5763	R002727265	7463-0	11/10/2014	127,69

PLACA	AIT	INFRACAO	DATA	VALOR
HHP8560	P002114935	5690-0	13/10/2014	127,69
HHP8886	R002718093	7455-0	13/10/2014	85,13
HHP9941	R002720985	7455-0	14/10/2014	85,13
HIA4796	P002090915	5479-0	10/10/2014	85,13
HIA8987	P002112655	7366-2	10/10/2014	85,13
HID8915	R002739937	7455-0	14/10/2014	85,13
HIG4259	R002739462	7455-0	14/10/2014	85,13
HIG4910	F001250845	6050-3	14/10/2014	191,54
HIG5091	R002717091	7455-0	11/10/2014	85,13
HIH2345	R002717082	7455-0	11/10/2014	85,13
HII9916	P002105696	5541-2	11/10/2014	53,21
HIJ1665	R002720000	7455-0	14/10/2014	85,13
HIK5733	R002721137	7455-0	14/10/2014	85,13
HIK5880	F001250585	6050-3	14/10/2014	191,54
HIO0816	R002716761	7455-0	11/10/2014	85,13
HIO2470	R002715758	7455-0	11/10/2014	85,13
HIO8488	P002085856	5550-0	10/10/2014	85,13
HIP2631	R002715877	7455-0	11/10/2014	85,13
HIP9566	F001248915	6050-3	11/10/2014	191,54
HIU6239	R002735633	7455-0	13/10/2014	85,13
HIU7255	R002728558	7455-0	13/10/2014	85,13
HIX1878	R002717338	7455-0	11/10/2014	85,13
HIX3994	R002715002	7455-0	11/10/2014	85,13
HJA2443	P002103776	7366-2	13/10/2014	85,13
HJB3228	R002717541	7455-0	11/10/2014	85,13
HJB6732	R002727266	7455-0	11/10/2014	85,13
HJB6732	R002715887	7455-0	11/10/2014	85,13
HJB6748	R002721892	7455-0	12/10/2014	85,13
HJB7103	R002715535	7455-0	11/10/2014	85,13
HJB7147	P002101669	5452-5	10/10/2014	127,69
HJB7478	R002717567	7455-0	13/10/2014	85,13
HJE8911	R002732348	7455-0	22/10/2014	85,13
HJE9549	R002716480	7455-0	12/10/2014	85,13
HJG2245	P002026648	5550-0	11/10/2014	85,13
HJG3071	R002739468	7455-0	14/10/2014	85,13
HJG5835	R002739467	7463-0	14/10/2014	127,69
HJJ0124	P002110683	5185-1	10/10/2014	127,69
HJJ0911	P002115033	5541-1	13/10/2014	53,21
HJJ7741	P002091958	5452-1	13/10/2014	127,69
HJK7597	P002101335	5550-0	10/10/2014	85,13
HJN1577	P002106500	5452-1	13/10/2014	127,69
HJN2381	F001250475	6050-3	14/10/2014	191,54
HJP4756	P002111197	5185-1	10/10/2014	127,69
HKH6465	R002714935	7455-0	11/10/2014	85,13
HKH6465	R002715817	7455-0	11/10/2014	85,13
HKH6465	R002719514	7455-0	12/10/2014	85,13
HKH8949	R002715442	7455-0	11/10/2014	85,13
HKH9602	P002114745	5380-0	11/10/2014	85,13
HKJ5570	R002718444	7455-0	13/10/2014	85,13
HKP3133	R002720762	7455-0	14/10/2014	85,13
HKQ6865	R002721893	7455-0	12/10/2014	85,13
HKT3090	R002715865	7455-0	11/10/2014	85,13
HLB4339	R002716048	7455-0	12/10/2014	85,13
HLB4339	F001253024	6050-3	13/10/2014	191,54
HLB7675	R002717332	7455-0	11/10/2014	85,13
HLH2728	P002113460	5452-1	21/10/2014	127,69
HLH4785	F001249083	6050-3	11/10/2014	191,54
HLH5317	R002715948	7455-0	10/10/2014	85,13
HLJ0499	R002717024	7455-0	11/10/2014	85,13
HLJ2588	P002116179	5550-0	10/10/2014	85,13
HLJ4912	F001250082	6050-3	13/10/2014	191,54
HLM5780	F001249622	6050-3	11/10/2014	191,54
HLP5184	P002111833	5452-1	10/10/2014	127,69
HLP5894	P002108494	5541-2	24/10/2014	53,21
HLR5602	P002045428	5452-1	13/10/2014	127,69
HLX3783	R002714983	7455-0	11/10/2014	85,13
HMB3685	R002719463	7455-0	13/10/2014	85,13
HMC4655	F001250579	6050-3	14/10/2014	191,54
HMC6158	P002117162	7366-2	10/10/2014	85,13
HMF1015	F001254219	6050-3	20/10/2014	191,54
HMI2376	P002073425	5185-1	10/10/2014	127,69
HMP3784	P002117091	5550-0	13/10/2014	85,13
HMR2431	R002720497	7455-0	14/10/2014	85,13
HMR3606	R002718106	7455-0	12/10/2014	85,13
HMT0689	R002718057	7455-0	12/10/2014	85,13
HMY4785	P001966421	5568-0	12/10/2014	127,69
HMY5804	P002107908	5541-2	22/10/2014	53,21
HMY6995	R002718651	7463-0	12/10/2014	127,69
HMY7321	R002716188	7455-0	11/10/2014	85,13
HMZ2361	R002718619	7455-0	12/10/2014	85,13
HNA6338	R002720935	7455-0	14/10/2014	85,13
HNA6338	R002730492	7455-0	13/10/2014	85,13
HNA6392	R002717112	7455-0	11/10/2014	85,13
HNB9381	F001249084	6050-3	11/10/2014	191,54
HNE4973	R002735501	7455-0	13/10/2014	85,13
HNI2795	P002091940	5550-0	13/10/2014	85,13
HNK0652	F001249235	6050-3	11/10/2014	191,54
HNK4394	F001250002	6050-3	11/10/2014	191,54
HNK8935	P002115668	5452-1	21/10/2014	127,69
HNN6599	R002717092	7463-0	11/10/2014	127,69
HNO6626	P002097686	5550-0	13/10/2014	85,13
HNQ1307	R002720184	7455-0	14/10/2014	85,13
HNQ1307	R002721651	7455-0	14/10/2014	85,13

DIÁRIO OFICIAL DO MUNICÍPIO

PLACA	AIT	INFRACAO	DATA	VALOR
HNS6358	R002716211	7455-0	11/10/2014	85,13
HNS6358	R002715639	7455-0	11/10/2014	85,13
HNU1392	R002714812	7455-0	11/10/2014	85,13
HNW2849	P002106676	5541-2	10/10/2014	53,21
HNW7447	R002717322	7455-0	11/10/2014	85,13
HNY2144	F001250102	6050-3	13/10/2014	191,54
HOD1609	P001966711	5185-1	12/10/2014	127,69
HOD2293	R002738064	7455-0	14/10/2014	85,13
HOD3917	P002116830	5452-1	13/10/2014	127,69
HOD7564	R002738063	7455-0	14/10/2014	85,13
HOG1216	R002735507	7455-0	13/10/2014	85,13
HOG4227	P002067669	5185-1	12/10/2014	127,69
HOI1756	P002118533	5525-0	11/10/2014	85,13
HOI1756	R002715722	7455-0	11/10/2014	85,13
HOI1756	R002716479	7455-0	11/10/2014	85,13
HOI2308	R002719454	7455-0	13/10/2014	85,13
HOI3251	R002715566	7455-0	10/10/2014	85,13
HOI9939	P002117167	5185-1	11/10/2014	127,69
HOI9979	R002718600	7455-0	12/10/2014	85,13
HOJ7775	F001249307	6050-3	11/10/2014	191,54
HOK1806	R002721359	7455-0	14/10/2014	85,13
HOK1916	R002717683	7455-0	13/10/2014	85,13
HOU7132	R002715023	7455-0	11/10/2014	85,13
HPK5203	R002715574	7455-0	11/10/2014	85,13
HPK5203	F001249917	6050-3	11/10/2014	191,54
HPP2343	R002722351	7463-0	10/10/2014	127,69
HPT6827	F001250650	6050-3	14/10/2014	191,54
HPZ7042	R002716821	7455-0	11/10/2014	85,13
HQD6525	R002719875	7455-0	14/10/2014	85,13
HRU4883	R002735656	7455-0	13/10/2014	85,13
HTT4637	F001250167	6050-3	13/10/2014	191,54
HUM6662	P002112149	5452-1	13/10/2014	127,69
HVH4565	R002718842	7455-0	12/10/2014	85,13
HVM4458	R002716360	7455-0	12/10/2014	85,13
HVN6170	F001248976	6050-3	11/10/2014	191,54
HVP1884	P002026572	5185-1	11/10/2014	127,69
HWD4333	R002717368	7455-0	11/10/2014	85,13
HWK3838	R002716794	7455-0	12/10/2014	85,13
HWW7599	F001248946	6050-3	11/10/2014	191,54
HWW7599	F001249888	6050-3	11/10/2014	191,54
HXB1571	P002112754	6050-1	10/10/2014	191,54
HXQ9539	R002721975	7455-0	12/10/2014	85,13
HYF3034	P001966699	5622-2	11/10/2014	53,21
HYI0624	R002717341	7455-0	11/10/2014	85,13
HYT0988	R002716684	7463-0	12/10/2014	127,69
HZB3051	P002076226	5479-0	11/10/2014	85,13
HZC3273	P002119249	5452-1	13/10/2014	127,69
HZD2278	F001250293	6050-3	14/10/2014	191,54
HZE6240	F001249230	6050-3	11/10/2014	191,54
HZF8094	P002113443	5746-3	14/10/2014	85,13
HZM5363	R002732576	7455-0	22/10/2014	85,13
HZN0809	R002719206	7455-0	13/10/2014	85,13
HZO4525	P002118849	7366-2	14/10/2014	85,13
HZR4867	P002119261	5452-3	13/10/2014	127,69
HZR4977	R002716796	7455-0	12/10/2014	85,13
HZU5922	F001249624	6050-3	11/10/2014	191,54
HZV7472	R002715421	7455-0	12/10/2014	85,13
HZY1705	P002106675	5541-2	10/10/2014	53,21
HZY3803	R002727298	7455-0	11/10/2014	85,13
HZY5543	P002103923	5541-2	14/10/2014	53,21
HZZ6905	R002719169	7455-0	12/10/2014	85,13
IAA5733	R002728634	7455-0	13/10/2014	85,13
IAB6206	P002056404	5452-7	11/10/2014	127,69
IAC0005	R002721885	7455-0	12/10/2014	85,13
IAE0444	R002720064	7455-0	14/10/2014	85,13
IAE9286	F001250266	6050-3	13/10/2014	191,54
IAH1155	R002720982	7455-0	14/10/2014	85,13
IAH2419	R002719363	7455-0	12/10/2014	85,13
IAI0295	R002720956	7455-0	13/10/2014	85,13
IAI1661	P002105567	5541-5	10/10/2014	53,21
IAJ4198	R002715305	7455-0	11/10/2014	85,13
IAJ4198	R002721887	7463-0	12/10/2014	127,69
IAJ7348	R002721886	7455-0	12/10/2014	85,13
IAJ9448	R002717355	7455-0	11/10/2014	85,13
IAL9807	R002728798	7463-0	13/10/2014	127,69
IAM2626	R002718261	7455-0	12/10/2014	85,13
IAM4866	P002109027	5550-0	13/10/2014	85,13
IAN4217	P002113291	5452-1	14/10/2014	127,69
IAN5830	R002715988	7455-0	11/10/2014	85,13
IAN6051	P002094005	5550-0	11/10/2014	85,13
IAN6879	P002103511	5568-0	10/10/2014	127,69
IAO5130	P002109976	5550-0	11/10/2014	85,13
IAP3293	F001250040	6050-3	13/10/2014	191,54
IAP8031	R002714848	7455-0	11/10/2014	85,13
IAP9205	R002716649	7455-0	11/10/2014	85,13
IJU2676	R002717727	7455-0	12/10/2014	85,13
IKI2408	R002717909	7455-0	12/10/2014	85,13
IPU2001	R002721589	7455-0	14/10/2014	85,13
IPU2001	R002720743	7455-0	14/10/2014	85,13
IQP2274	R002715022	7455-0	11/10/2014	85,13
ISD5747	R002716070	7455-0	12/10/2014	85,13
IUG1074	F001250687	6050-3	14/10/2014	191,54
IUM6926	R002739949	7455-0	14/10/2014	85,13

PLACA	AIT	INFRACAO	DATA	VALOR
IVT1182	F001250173	6050-3	13/10/2014	191,54
JBN1945	R002718436	7455-0	13/10/2014	85,13
JDO3338	R002715126	7455-0	11/10/2014	85,13
JEQ6665	F001253442	5673-2	20/10/2014	85,13
JEQ6665	R002732773	7455-0	20/10/2014	85,13
JFH7702	R002720501	7455-0	14/10/2014	85,13
JFI2471	F001249510	6050-3	11/10/2014	191,54
JFK1525	P002116129	5550-0	10/10/2014	85,13
JFL3351	R002735626	7455-0	13/10/2014	85,13
JFL3351	R002735627	7455-0	13/10/2014	85,13
JFM9191	R002718005	7455-0	12/10/2014	85,13
JFP9114	R002739456	7455-0	14/10/2014	85,13
JFQ1103	R002718525	7455-0	11/10/2014	85,13
JFW9814	R002715558	7455-0	11/10/2014	85,13
JGF3011	R002718177	7455-0	11/10/2014	85,13
JGF3110	R002717483	7455-0	11/10/2014	85,13
JGF6453	R002720802	7463-0	14/10/2014	127,69
JGF6453	R002720791	7455-0	13/10/2014	85,13
JGH3341	P002111191	7366-2	10/10/2014	85,13
JGI0533	R002721003	7455-0	14/10/2014	85,13
JGI1101	R002720327	7455-0	14/10/2014	85,13
JGK7863	R002720699	7455-0	14/10/2014	85,13
JGP9666	P002111996	5185-1	10/10/2014	127,69
JGP9666	P002111997	7366-2	10/10/2014	85,13
JGP9666	R002716243	7455-0	11/10/2014	85,13
JGQ3629	P002118523	5550-0	11/10/2014	85,13
JGR5394	R002739459	7455-0	14/10/2014	85,13
JGV6440	R002736310	7455-0	13/10/2014	85,13
JGZ4491	P002118490	5185-1	10/10/2014	127,69
JHB1906	R002741410	7455-0	24/10/2014	85,13
JHI8739	F001250803	6050-3	14/10/2014	191,54
JHR0962	P002118257	5185-1	12/10/2014	127,69
JHU8934	P002111393	5452-1	10/10/2014	127,69
JHU8934	P002106718	5452-1	10/10/2014	127,69
JHV1054	R002720744	7455-0	14/10/2014	85,13
JIB2703	R002739938	7455-0	14/10/2014	85,13
JIC6673	R002739939	7455-0	14/10/2014	85,13
JIO2910	P001929435	5541-2	11/10/2014	53,21
JIQ7354	R002719566	7455-0	13/10/2014	85,13
JIR6579	R002739464	7455-0	14/10/2014	85,13
JIR9555	R002739463	7463-0	14/10/2014	127,69
JIU9348	R002735634	7455-0	13/10/2014	85,13
JIU9441	R002718825	7455-0	12/10/2014	85,13
JIW1181	R002718080	7455-0	12/10/2014	85,13
JIW4420	R002718763	7455-0	13/10/2014	85,13
JJL3455	R002718604	7455-0	11/10/2014	85,13
JJQ6643	P002099258	7366-2	13/10/2014	85,13
JKG1514	F001250334	6050-3	14/10/2014	191,54
JKG2613	R002715312	7455-0	11/10/2014	85,13
JKL2256	R002714899	7455-0	12/10/2014	85,13
JKN1972	R002718709	7455-0	12/10/2014	85,13
JKS1579	R002717953	7455-0	12/10/2014	85,13
JKS9003	P002111885	7366-2	10/10/2014	85,13
JKT1101	F001250063	6050-3	13/10/2014	191,54
JKT2414	P002066853	5185-1	12/10/2014	127,69
JKT5369	P002026592	5185-1	11/10/2014	127,69
JKU6138	P001966465	6050-1	10/10/2014	191,54
JKV2176	F001249979	6050-3	11/10/2014	191,54
JKV4449	R002719352	7455-0	12/10/2014	85,13
JKV5267	F001250717	6050-3	14/10/2014	191,54
JKV7942	R002716610	7455-0	11/10/2014	85,13
JKV8076	R002718504	7455-0	12/10/2014	85,13
JKV9435	P002110681	5550-0	10/10/2014	85,13
JKW1998	R002735834	7455-0	14/10/2014	85,13
JKW4309	F001250174	6050-3	13/10/2014	191,54
JKW8819	F001250984	6050-3	14/10/2014	191,54
JKX0546	P002101963	5452-1	13/10/2014	127,69
JKX5627	R002714834	7455-0	12/10/2014	85,13
JKX7470	R002717402	7455-0	12/10/2014	85,13
JKY3497	R002719359	7463-0	12/10/2014	127,69
JKY4484	F001252779	6050-3	13/10/2014	191,54
JKZ2009	P001980582	5550-0	13/10/2014	85,13
JKZ2655	F001248940	6050-3	12/10/2014	191,54
JKZ3331	R002717040	7455-0	11/10/2014	85,13
JLA0655	R002730486	7455-0	13/10/2014	85,13
JLA4718	R002715568	7455-0	11/10/2014	85,13
JLA7496	R002715378	7455-0	12/10/2014	85,13
JLA7653	R002717029	7455-0	11/10/2014	85,13
JLB1720	F001250106	6050-3	13/10/2014	191,54
JLB4640	F001250523	6050-3	14/10/2014	191,54
JLC1474	P002026585	5185-1	11/10/2014	127,69
JLC2171	P002098592	5452-5	13/10/2014	127,69
JLC7331	R002715360	7455-0	11/10/2014	85,13
JLC8472	R002739434	7455-0	14/10/2014	85,13
JLD0209	R002714898	7455-0	12/10/2014	85,13
JLD3010	P001929422	5541-2	11/10/2014	53,21
JLD6591	P001966729	5550-0	13/10/2014	85,13
JLD7186	R002735836	7455-0	14/10/2014	85,13
JLD9532	R002720641	7455-0	14/10/2014	85,13
JLE4011	R002739432	7455-0	14/10/2014	85,13
JLE5094	F001249918	6050-3	11/10/2014	191,54
JLE6855	R002717558	7455-0	12/10/2014	85,13
JLF2292	F001250281	6050-3	14/10/2014	191,54

PLACA	AIT	INFRACAO	DATA	VALOR
JLF2338	R002719996	7455-0	14/10/2014	85,13
JLF5045	F001248857	6050-3	13/10/2014	191,54
JLF6583	R002730153	7463-0	13/10/2014	127,69
JLH7021	R002718127	7455-0	12/10/2014	85,13
JLL7446	R002720250	7463-0	13/10/2014	127,69
JLL7644	R002718647	7455-0	12/10/2014	85,13
JLM6537	R002717603	7455-0	12/10/2014	85,13
JLN0249	R002714896	7455-0	12/10/2014	85,13
JLQ6310	R002739433	7455-0	14/10/2014	85,13
JLR4414	R002719224	7455-0	13/10/2014	85,13
JLS7052	R002718124	7455-0	12/10/2014	85,13
JLT9008	R002735899	7455-0	13/10/2014	85,13
JLT9008	R002735929	7455-0	13/10/2014	85,13
JLT9537	R002720231	7455-0	14/10/2014	85,13
JLU0597	R002717666	7455-0	12/10/2014	85,13
JLU3241	P001966625	6050-1	12/10/2014	191,54
JLV1191	P002046959	5452-1	13/10/2014	127,69
JLV1631	F001250212	6050-3	13/10/2014	191,54
JLW2030	R002717536	7463-0	12/10/2014	127,69
JLW4376	F001250340	6050-3	14/10/2014	191,54
JLW7177	R002716662	7455-0	11/10/2014	85,13
JLW8254	R002718419	7463-0	12/10/2014	127,69
JLX0230	R002719461	7455-0	13/10/2014	85,13
JLX7948	R002735315	7455-0	13/10/2014	85,13
JLY3751	P001964886	5568-0	13/10/2014	127,69
JMA0509	R002715983	7455-0	11/10/2014	85,13
JMA5076	R002735336	7455-0	13/10/2014	85,13
JMB5180	R002718556	7455-0	12/10/2014	85,13
JMC1789	R002716744	7455-0	11/10/2014	85,13
JMC3718	R002735333	7455-0	13/10/2014	85,13
JMC4490	R002719168	7455-0	12/10/2014	85,13
JMD8169	R002735932	7455-0	13/10/2014	85,13
JME3325	R002718126	7455-0	12/10/2014	85,13
JME3325	R002717559	7455-0	12/10/2014	85,13
JMF0371	R002718543	7455-0	13/10/2014	85,13
JMF0674	R002721593	7455-0	14/10/2014	85,13
JMF6301	R002717086	7455-0	11/10/2014	85,13
JMF9497	R002719198	7455-0	13/10/2014	85,13
JMG4273	R002728772	7455-0	13/10/2014	85,13
JMG6212	R002721634	7455-0	14/10/2014	85,13
JMI3932	R002713717	7455-0	10/10/2014	85,13
JMI8901	P002118841	7366-2	13/10/2014	85,13
JMK0019	R002717931	7455-0	12/10/2014	85,13
JMK1352	R002718146	7455-0	12/10/2014	85,13
JMK3421	R002718644	7455-0	12/10/2014	85,13
JMK7311	R002716659	7455-0	11/10/2014	85,13
JMK8821	R002720957	7463-0	14/10/2014	127,69
JMK8832	P002106622	5541-2	13/10/2014	53,21
JMK8996	P002117081	7048-1	10/10/2014	191,54
JMK9047	R002717451	7455-0	11/10/2014	85,13
JMK9062	P002118508	5550-0	11/10/2014	85,13
JMK9062	P002109975	5550-0	11/10/2014	85,13
JML2256	P002111890	5185-1	10/10/2014	127,69
JML4551	R002715281	7455-0	10/10/2014	85,13
JML6557	R002718668	7455-0	12/10/2014	85,13
JML7682	P002111891	7366-2	10/10/2014	85,13
JMM0243	R002717350	7455-0	11/10/2014	85,13
JMM8382	R002719319	7455-0	11/10/2014	85,13
JMN1447	R002720458	7455-0	12/10/2014	85,13
JMN2334	R002735930	7455-0	13/10/2014	85,13
JMN2675	R002714828	7455-0	11/10/2014	85,13
JMN2757	F001249588	5673-2	11/10/2014	85,13
JMN4786	R002739445	7463-0	14/10/2014	127,69
JMN8663	P001992790	5550-0	24/10/2014	85,13
JMN9628	R002716292	7455-0	11/10/2014	85,13
JMN9965	R002719324	7455-0	11/10/2014	85,13
JMO0380	R002716609	7463-0	11/10/2014	127,69
JMO4587	F001250805	6050-3	14/10/2014	191,54
JMO4587	R002720967	7455-0	14/10/2014	85,13
JMO8165	F001250950	6050-3	14/10/2014	191,54
JMO8169	R002735933	7455-0	13/10/2014	85,13
JMO8181	R002735838	7455-0	14/10/2014	85,13
JMO9642	R002735931	7455-0	13/10/2014	85,13
JMQ3169	R002717339	7455-0	11/10/2014	85,13
JMQ3299	R002716586	7455-0	11/10/2014	85,13
JMQ9132	P002109526	5550-0	11/10/2014	85,13
JMS7811	P002104470	5541-2	11/10/2014	53,21
JMS7831	R002717902	7455-0	12/10/2014	85,13
JMS8745	P002091955	5452-1	13/10/2014	127,69
JMS8844	P002115889	5550-0	10/10/2014	85,13
JMS8955	F001249990	6050-3	13/10/2014	191,54
JMS9021	R002717808	7455-0	12/10/2014	85,13
JMS9178	P002026593	5185-1	11/10/2014	127,69
JMS9349	R002719569	7455-0	12/10/2014	85,13
JMS9392	R002718457	7455-0	13/10/2014	85,13
JMS9616	R002719220	7455-0	13/10/2014	85,13
JMU3851	R002718791	7455-0	12/10/2014	85,13
JMV0861	P002091959	5410-0	13/10/2014	85,13
JMV3906	R002719437	7455-0	13/10/2014	85,13
JMV5624	R002719400	7455-0	12/10/2014	85,13
JMW3208	R002719056	7455-0	12/10/2014	85,13
JMW5250	R002735335	7455-0	13/10/2014	85,13
JMW9484	F001250450	6050-3	14/10/2014	191,54

PLACA	AIT	INFRACAO	DATA	VALOR
JMX3056	R002720137	7455-0	14/10/2014	85,13
JMX3647	F001249324	6050-3	11/10/2014	191,54
JMX5937	F001250146	6050-3	13/10/2014	191,54
JMX5937	R002735334	7463-0	13/10/2014	127,69
JMX7226	R002720579	7455-0	12/10/2014	85,13
JMY1314	R002735332	7463-0	13/10/2014	127,69
JMY2698	R002715127	7455-0	11/10/2014	85,13
JMY3332	P002090849	5550-0	10/10/2014	85,13
JMY4065	R002716246	7455-0	12/10/2014	85,13
JMY6710	P002067652	5185-1	12/10/2014	127,69
JMY8492	P002109729	5452-1	10/10/2014	127,69
JMY9981	P002085858	5550-0	10/10/2014	85,13
JMZ3592	R002728555	7455-0	13/10/2014	85,13
JMZ6136	R002718269	7455-0	12/10/2014	85,13
JMZ7622	P002116157	5452-1	13/10/2014	127,69
JMZ8126	R002718264	7455-0	12/10/2014	85,13
JMZ8790	R002718248	7455-0	12/10/2014	85,13
JMZ8885	R002719751	7455-0	14/10/2014	85,13
JMZ9110	R002718753	7455-0	12/10/2014	85,13
JMZ9691	P002046952	5452-3	13/10/2014	127,69
JNA2551	R002714891	7455-0	11/10/2014	85,13
JNA2552	F001250172	6050-3	11/10/2014	191,54
JNA6970	R002718705	7455-0	11/10/2014	85,13
JNA7026	R002731480	7455-0	20/10/2014	85,13
JNA7026	R002740532	7455-0	24/10/2014	85,13
JNA7098	F001248928	6050-3	11/10/2014	191,54
JNA7098	R002714831	7455-0	11/10/2014	85,13
JNA9791	F001252907	6050-3	13/10/2014	191,54
JNB4495	F001250394	6050-3	13/10/2014	191,54
JNB4532	P002110782	5185-1	13/10/2014	127,69
JNB4537	R002719002	7455-0	12/10/2014	85,13
JNB4724	R002718141	7455-0	12/10/2014	85,13
JNB5002	P002106615	5541-2	10/10/2014	53,21
JNC0494	R002717742	7455-0	12/10/2014	85,13
JNC0912	R002714978	7455-0	11/10/2014	85,13
JNC3144	R002719540	7455-0	12/10/2014	85,13
JNC7980	R002719523	7455-0	12/10/2014	85,13
JND4195	R002717042	7455-0	11/10/2014	85,13
JND4195	F001249597	6050-3	11/10/2014	191,54
JND4446	R002718606	7455-0	12/10/2014	85,13
JND4507	R002719253	7455-0	13/10/2014	85,13
JND4981	P002109973	5452-1	10/10/2014	127,69
JND6460	R002719236	7463-0	13/10/2014	127,69
JND9514	P002079875	5452-1	13/10/2014	127,69
JNE1749	R002729321	7455-0	13/10/2014	85,13
JNE1921	F001249261	6050-3	11/10/2014	191,54
JNE4210	R002718287	7455-0	11/10/2014	85,13
JNE4384	P002107774	5541-2	13/10/2014	53,21
JNF1962	R002719306	7455-0	13/10/2014	85,13
JNF3083	F001250191	6050-3	11/10/2014	191,54
JNF3989	R002718935	7455-0	13/10/2014	85,13
JNF7285	R002717526	7455-0	12/10/2014	85,13
JNF8709	R002716758	7455-0	11/10/2014	85,13
JNF9823	R002729068	7455-0	13/10/2014	85,13
JNG0022	R002715327	7455-0	11/10/2014	85,13
JNG0474	R002719099	7455-0	12/10/2014	85,13
JNG2749	R002717345	7455-0	11/10/2014	85,13
JNG3515	P002099235	5185-1	10/10/2014	127,69
JNG3515	P002099236	7366-2	10/10/2014	85,13
JNG4440	R002716638	7455-0	11/10/2014	85,13
JNG4982	F001250056	6050-3	11/10/2014	191,54
JNG5430	R002717404	7455-0	12/10/2014	85,13
JNG6797	R002719895	7455-0	13/10/2014	85,13
JNG6980	R002718691	7455-0	12/10/2014	85,13
JNG7512	R002735503	7455-0	13/10/2014	85,13
JNG8877	R002739450	7463-0	14/10/2014	127,69
JNH0018	F001249158	6050-3	11/10/2014	191,54
JNH0249	F001250157	6050-3	13/10/2014	191,54
JNH0924	R002719154	7455-0	12/10/2014	85,13
JNH4274	R002717169	7455-0	12/10/2014	85,13
JNH9922	R002720612	7455-0	14/10/2014	85,13
JNI7232	R002741824	7455-0	25/10/2014	85,13
JNI7232	F001254824	6050-3	25/10/2014	191,54
JNI7673	F001250013	6050-3	11/10/2014	191,54
JNI7920	F001248987	6050-3	11/10/2014	191,54
JNI8780	P002006184	5568-0	13/10/2014	127,69
JNJ4867	R002735505	7463-0	13/10/2014	127,69
JNJ6358	P002023238	7366-2	12/10/2014	85,13
JNJ6860	F001255105	6050-3	25/10/2014	191,54
JNJ7147	R002739448	7455-0	14/10/2014	85,13
JNJ8637	R002719466	7455-0	13/10/2014	85,13
JNJ9239	R002719786	7455-0	14/10/2014	85,13
JNK0068	F001250398	6050-3	14/10/2014	191,54
JNK0589	F001250946	6050-3	14/10/2014	191,54
JNK0943	R002716770	7455-0	11/10/2014	85,13
JNK2532	R002719104	7455-0	12/10/2014	85,13
JNK5102	P002105427	5452-1	11/10/2014	127,69
JNK8844	P002045431	5525-0	13/10/2014	85,13
JNK8852	R002715801	7455-0	11/10/2014	85,13
JNK9585	F001249273	6050-3	11/10/2014	191,54
JNL1062	F001249961	6050-3	13/10/2014	191,54
JNL1457	R002719058	7455-0	12/10/2014	85,13
JNL3085	R002715005	7455-0	12/10/2014	85,13
JNL5007	R002716222	7455-0	11/10/2014	85,13
JNL6430	R002718572	7455-0	12/10/2014	85,13
JNM0403	R002716357	7455-0	12/10/2014	85,13
JNM0453	R002718673	7455-0	12/10/2014	85,13
JNM1385	R002716215	7455-0	11/10/2014	85,13
JNM1709	R002718732	7455-0	12/10/2014	85,13
JNM1721	P002096243	5380-0	10/10/2014	85,13
JNM3905	R002719064	7455-0	13/10/2014	85,13
JNM7089	F001249252	6050-3	11/10/2014	191,54
JNM9194	R002739490	7455-0	14/10/2014	85,13
JNN1086	F001250834	6050-3	14/10/2014	191,54
JNN1549	R002714822	7455-0	11/10/2014	85,13
JNN2111	R002739447	7463-0	14/10/2014	127,69
JNN5750	P002103655	5541-1	10/10/2014	53,21
JNN5752	P002103867	5541-2	10/10/2014	53,21
JNN5823	R002716622	7455-0	11/10/2014	85,13
JNN6324	R002714927	7455-0	11/10/2014	85,13
JNN7338	P002006988	7366-2	22/10/2014	85,13
JNN8370	R002719423	7455-0	12/10/2014	85,13
JNN9731	R002721028	7455-0	14/10/2014	85,13
JNO0539	R002719744	7455-0	14/10/2014	85,13
JNO0838	R002719851	7455-0	14/10/2014	85,13
JNO1086	F001249998	6050-3	13/10/2014	191,54
JNO1086	R002716024	7455-0	11/10/2014	85,13
JNO2203	P002112160	7366-2	13/10/2014	85,13
JNO4986	F001250347	6050-3	14/10/2014	191,54
JNO6635	F001250447	6050-3	14/10/2014	191,54
JNO9281	R002717751	7455-0	13/10/2014	85,13
JNO9281	R002717858	7455-0	13/10/2014	85,13
JNO9876	R002720251	7455-0	13/10/2014	85,13
JNO9876	P002116834	5487-0	13/10/2014	127,69
JNP1367	R002714876	7455-0	11/10/2014	85,13
JNP1367	R002715050	7455-0	11/10/2014	85,13
JNP3619	R002735504	7455-0	13/10/2014	85,13
JNP8921	P002105431	5550-0	12/10/2014	85,13
JNP9715	R002715160	7455-0	11/10/2014	85,13
JNQ0884	P002110682	7366-2	10/10/2014	85,13
JNQ1055	P002117075	5550-0	10/10/2014	85,13
JNQ1736	R002715752	7455-0	10/10/2014	85,13
JNQ2484	P002107802	5541-2	10/10/2014	53,21
JNQ2876	R002716387	7455-0	12/10/2014	85,13
JNQ3773	R002715640	7455-0	11/10/2014	85,13
JNQ4477	R002715800	7455-0	11/10/2014	85,13
JNQ5116	P002113197	5550-0	13/10/2014	85,13
JNQ6792	P002046960	5452-1	13/10/2014	127,69
JNQ7647	R002717992	7455-0	12/10/2014	85,13
JNQ8091	R002719406	7455-0	12/10/2014	85,13
JNQ8286	R002718660	7455-0	12/10/2014	85,13
JNR0456	C018657661	5479-0	13/10/2014	85,13
JNR0605	R002719310	7455-0	13/10/2014	85,13
JNR1026	R002720682	7455-0	14/10/2014	85,13
JNR1498	R002714829	7455-0	12/10/2014	85,13
JNR1590	F001249959	6050-3	13/10/2014	191,54
JNR2353	P002109523	7366-2	11/10/2014	85,13
JNS3567	R002717440	7463-0	11/10/2014	127,69
JNS3776	R002719235	7455-0	13/10/2014	85,13
JNS5103	R002715081	7463-0	11/10/2014	127,69
JNS5458	F001249970	6050-3	13/10/2014	191,54
JNS5931	P002113264	6564-0	21/10/2014	191,54
JNS6168	R002739769	7455-0	17/10/2014	85,13
JNS6530	P002114726	5380-0	10/10/2014	85,13
JNS7292	R002717121	7455-0	11/10/2014	85,13
JNS8114	P002090917	5525-0	13/10/2014	85,13
JNS8829	F001249034	6050-3	11/10/2014	191,54
JNS9725	P002107808	5541-2	10/10/2014	53,21
JNS9808	R002713173	7455-0	10/10/2014	85,13
JNT0236	P002114601	5452-1	12/10/2014	127,69
JNT0810	R002714990	7455-0	11/10/2014	85,13
JNT3380	R002719134	7455-0	12/10/2014	85,13
JNT4007	R002719261	7463-0	13/10/2014	127,69
JNT4760	R002739449	7463-0	14/10/2014	127,69
JNT4867	P002111913	7366-2	11/10/2014	85,13
JNT4976	R002719283	7455-0	13/10/2014	85,13
JNT7184	R002717716	7463-0	12/10/2014	127,69
JNT8522	P001861839	5819-6	11/10/2014	574,61
JNU0311	R002716767	7455-0	11/10/2014	85,13
JNU0574	P001484808	5550-0	10/10/2014	85,13
JNU0613	R002720186	7455-0	14/10/2014	85,13
JNU2009	F001250314	6050-3	14/10/2014	191,54
JNU2119	R002715454	7455-0	12/10/2014	85,13
JNU5945	P001994320	6041-2	10/10/2014	127,69
JNU6134	F001249439	6050-3	11/10/2014	191,54
JNU8820	R002719903	7455-0	14/10/2014	85,13
JNV2572	R002715394	7463-0	11/10/2014	127,69
JNV9964	R002716735	7455-0	10/10/2014	85,13
JNW7179	F001252673	6050-3	13/10/2014	191,54
JNX1516	R002717115	7455-0	11/10/2014	85,13
JNX2817	F001250202	6050-3	13/10/2014	191,54
JNX3180	R002714914	7455-0	11/10/2014	85,13
JNX5894	R002719079	7455-0	11/10/2014	85,13
JNX6878	R002718936	7455-0	13/10/2014	85,13
JNX6878	R002714771	7455-0	12/10/2014	85,13
JNX9720	P002101344	5452-1	13/10/2014	127,69
JNY0013	R002717779	7455-0	12/10/2014	85,13
JNY0039	R002719084	7455-0	11/10/2014	85,13
JNY0721	R002717405	7455-0	12/10/2014	85,13
JNY0786	R002715109	7455-0	11/10/2014	85,13
JNY2030	R002720818	7455-0	14/10/2014	85,13
JNY3111	P002099111	5452-1	13/10/2014	127,69
JNY3316	R002735502	7455-0	13/10/2014	85,13
JNY4287	P002116152	5452-3	13/10/2014	127,69
JNY4430	R002717699	7455-0	12/10/2014	85,13
JNY4581	R002716516	7455-0	10/10/2014	85,13
JNY4792	R002719022	7455-0	13/10/2014	85,13
JNY5469	R002719697	7455-0	14/10/2014	85,13
JNY6162	P002115682	5452-1	10/10/2014	127,69
JNY6727	C017979643	5525-0	12/10/2014	85,13
JNY6965	P002097679	5550-0	13/10/2014	85,13
JNY7064	R002717934	7455-0	12/10/2014	85,13
JNY8391	P002118261	5185-1	12/10/2014	127,69
JNY8768	P002114765	7366-2	12/10/2014	85,13
JNY9490	R002714917	7455-0	11/10/2014	85,13
JNY9706	R002720451	7455-0	14/10/2014	85,13
JNZ0199	R002735506	7455-0	13/10/2014	85,13
JNZ0809	F001249446	6050-3	11/10/2014	191,54
JNZ8406	R002714931	7455-0	12/10/2014	85,13
JOA0511	R002717944	7455-0	12/10/2014	85,13
JOB6392	F001250089	6050-3	13/10/2014	191,54
JOC0045	R002718982	7455-0	12/10/2014	85,13
JOC1196	P002115885	5550-0	10/10/2014	85,13
JOE8387	R002735511	7455-0	13/10/2014	85,13
JOF2456	R002720617	7455-0	14/10/2014	85,13
JOF8234	F001250345	6050-3	14/10/2014	191,54
JOF9492	R002714808	7455-0	10/10/2014	85,13
JOG3025	P002091477	5550-0	14/10/2014	85,13
JOG3188	F001250081	6050-3	13/10/2014	191,54
JOG3281	F001249242	6050-3	11/10/2014	191,54
JOG3533	R002719116	7455-0	12/10/2014	85,13
JOG3868	R002715521	7455-0	11/10/2014	85,13
JOG4164	R002718710	7463-0	12/10/2014	127,69
JOG4426	R002715194	7455-0	11/10/2014	85,13
JOG4466	P002105569	5380-0	10/10/2014	85,13
JOG4922	P002090064	5541-2	13/10/2014	53,21
JOG4930	R002719105	7455-0	12/10/2014	85,13
JOG4943	R002716066	7455-0	12/10/2014	85,13
JOG4957	R002738066	7455-0	14/10/2014	85,13
JOG4976	R002715762	7455-0	11/10/2014	85,13
JOG5019	R002718992	7455-0	12/10/2014	85,13
JOG5163	P001966621	7048-1	11/10/2014	191,54
JOG6093	F001250213	6050-3	13/10/2014	191,54
JOG6110	P002109810	5452-1	10/10/2014	127,69
JOG6337	R002718798	7455-0	12/10/2014	85,13
JOG6346	R002715060	7455-0	11/10/2014	85,13
JOG6461	P002013200	5541-2	11/10/2014	53,21
JOG7548	P002118527	5452-1	11/10/2014	127,69
JOG7647	P002096242	5452-1	10/10/2014	127,69
JOG7860	R002719152	7455-0	12/10/2014	85,13
JOG8492	R002719458	7455-0	13/10/2014	85,13
JOG8816	P002105694	5541-2	11/10/2014	53,21
JOG9360	R002716658	7455-0	11/10/2014	85,13
JOG9399	R002717830	7455-0	13/10/2014	85,13
JOG9537	R002735510	7463-0	13/10/2014	127,69
JOG9905	P002106540	5380-0	10/10/2014	85,13
JOH4081	R002719659	7455-0	14/10/2014	85,13
JOH9944	F001250039	6050-3	13/10/2014	191,54
JOJ1119	R002741771	7455-0	25/10/2014	85,13
JOJ9134	R002719520	7455-0	12/10/2014	85,13
JOK0348	R002718300	7455-0	12/10/2014	85,13
JOK0622	R002729887	7455-0	13/10/2014	85,13
JOK0628	R002721109	7455-0	14/10/2014	85,13
JOK0793	R002735843	7455-0	14/10/2014	85,13
JOK0793	R002736816	7455-0	13/10/2014	85,13
JOK0802	R002735839	7455-0	14/10/2014	85,13
JOK0802	P002116821	5487-0	13/10/2014	127,69
JOK1971	R002718416	7455-0	12/10/2014	85,13
JOK3135	R002716247	7455-0	12/10/2014	85,13
JOK7968	P002026582	5185-1	11/10/2014	127,69
JOK7974	P002122648	5479-0	23/10/2014	85,13
JOL1229	R002719456	7455-0	13/10/2014	85,13
JOL1625	R002716029	7455-0	11/10/2014	85,13
JOL4409	P002117109	5550-0	13/10/2014	85,13
JOL4499	R002716153	7455-0	10/10/2014	85,13
JOL6627	P002118483	5452-5	10/10/2014	127,69
JOL8733	R002715843	7455-0	12/10/2014	85,13
JOL8868	R002719049	7463-0	11/10/2014	127,69
JOL8961	R002717565	7455-0	12/10/2014	85,13
JOM0808	P002026561	5452-1	13/10/2014	127,69
JOM0870	R002717602	7455-0	12/10/2014	85,13
JOM1853	R002720966	7455-0	14/10/2014	85,13
JOM2117	R002735509	7455-0	13/10/2014	85,13
JOM2298	P002106604	5541-2	10/10/2014	53,21
JOM4988	R002719040	7455-0	13/10/2014	85,13
JOM5872	P002096257	5452-2	13/10/2014	127,69
JOM5878	F001249093	6050-3	11/10/2014	191,54
JOM8048	F001248947	6050-3	11/10/2014	191,54
JOM8239	R002716352	7455-0	12/10/2014	85,13

DIÁRIO OFICIAL DO MUNICÍPIO

PLACA	AIT	INFRACAO	DATA	VALOR
JOM8454	R002720613	7455-0	14/10/2014	85,13
JOM8699	P002112134	5550-0	11/10/2014	85,13
JOM9513	P002105566	5541-2	10/10/2014	53,21
JOM9560	P002096260	5452-5	13/10/2014	127,69
JON3609	R002716439	7455-0	11/10/2014	85,13
JON8762	R002720879	7455-0	14/10/2014	85,13
JOO5102	R002718548	7455-0	12/10/2014	85,13
JOO5710	R002720926	7455-0	13/10/2014	85,13
JOO6299	F001249016	6050-3	11/10/2014	191,54
JOP0452	R002722043	7463-0	10/10/2014	127,69
JOP2001	F001250545	6050-3	14/10/2014	191,54
JOP8960	F001250977	6050-3	13/10/2014	191,54
JOQ4195	F001250631	6050-3	14/10/2014	191,54
JOQ5886	R002719503	7455-0	13/10/2014	85,13
JOQ8894	R002735483	7463-0	13/10/2014	127,69
JOR5489	R002717569	7455-0	12/10/2014	85,13
JOT2538	C018202790	5410-0	10/10/2014	85,13
JOT2597	R002743958	7455-0	26/10/2014	85,13
JOT2984	R002719003	7455-0	12/10/2014	85,13
JOT3379	R002721904	7463-0	12/10/2014	127,69
JOT5252	P002099167	5185-1	13/10/2014	127,69
JOT5436	P002073415	5185-1	10/10/2014	127,69
JOT6438	P002101891	5452-1	10/10/2014	127,69
JOT6468	R002715295	7463-0	10/10/2014	127,69
JOT6767	P002112037	7366-2	10/10/2014	85,13
JOT9627	P002067468	5835-0	14/10/2014	127,69
JOT9749	R002720623	7455-0	14/10/2014	85,13
JOT9959	R002719262	7455-0	13/10/2014	85,13
JOU1014	R002714825	7455-0	11/10/2014	85,13
JOU1170	R002715113	7455-0	11/10/2014	85,13
JOU1995	R002719391	7455-0	12/10/2014	85,13
JOU2383	F001249317	6050-3	11/10/2014	191,54
JOU2680	R002729069	7455-0	13/10/2014	85,13
JOU3037	R002719054	7455-0	12/10/2014	85,13
JOU3113	P002066852	5185-1	12/10/2014	127,69
JOU6825	P002090495	5550-0	11/10/2014	85,13
JOU8017	P001993405	5452-1	10/10/2014	127,69
JOU8273	F001250096	6050-3	13/10/2014	191,54
JOU8783	R002730482	7455-0	13/10/2014	85,13
JOU8793	P002114733	5452-1	11/10/2014	127,69
JOW0241	R002738065	7455-0	14/10/2014	85,13
JOW5330	R002719146	7455-0	12/10/2014	85,13
JOW7987	R002718559	7455-0	12/10/2014	85,13
JOX1121	F001248970	6050-3	11/10/2014	191,54
JOX1831	R002719089	7455-0	11/10/2014	85,13
JOX3212	R002719460	7455-0	13/10/2014	85,13
JOX5033	P002109970	5452-1	10/10/2014	127,69
JOX5067	R002718469	7455-0	13/10/2014	85,13
JOX5505	R002736922	7455-0	24/10/2014	85,13
JOX5731	R002715873	7455-0	10/10/2014	85,13
JOX7581	R002736357	7455-0	13/10/2014	85,13
JOY5705	F001250685	6050-3	14/10/2014	191,54
JOZ1568	R002720841	7455-0	14/10/2014	85,13
JOZ1792	R002719229	7455-0	13/10/2014	85,13
JOZ2296	R002735937	7455-0	13/10/2014	85,13
JOZ4694	R002717624	7455-0	12/10/2014	85,13
JOZ5592	R002735938	7455-0	13/10/2014	85,13
JOZ5649	R002729779	7455-0	13/10/2014	85,13
JOZ5649	R002718649	7455-0	12/10/2014	85,13
JOZ7366	R002738067	7455-0	14/10/2014	85,13
JOZ7756	R002735840	7455-0	14/10/2014	85,13
JOZ7786	R002735841	7455-0	14/10/2014	85,13
JOZ7786	R002735935	7455-0	13/10/2014	85,13
JOZ7788	R002735842	7455-0	14/10/2014	85,13
JOZ7789	R002735936	7455-0	13/10/2014	85,13
JOZ7869	R002717936	7455-0	12/10/2014	85,13
JOZ7869	R002717966	7455-0	12/10/2014	85,13
JOZ8115	R002716674	7455-0	12/10/2014	85,13
JOZ8249	F001249354	6050-3	11/10/2014	191,54
JOZ9151	P002117086	7366-2	10/10/2014	85,13
JOZ9780	R002712514	7455-0	13/10/2014	85,13
JPA1350	R002718977	7455-0	12/10/2014	85,13
JPA2375	R002716097	7455-0	11/10/2014	85,13
JPA3121	R002717439	7455-0	11/10/2014	85,13
JPA3446	R002716088	7463-0	11/10/2014	127,69
JPA3446	R002716407	7455-0	11/10/2014	85,13
JPA3446	R002715039	7455-0	11/10/2014	85,13
JPA3874	R002719716	7455-0	14/10/2014	85,13
JPA4099	P002116136	5550-0	10/10/2014	85,13
JPA4500	P002077466	5452-5	10/10/2014	127,69
JPA5709	P002116154	5452-1	13/10/2014	127,69
JPA7770	F001250395	6050-3	13/10/2014	191,54
JPA8372	R002716636	7455-0	11/10/2014	85,13
JPA8864	R002718481	7455-0	13/10/2014	85,13
JPB0626	R002719337	7455-0	12/10/2014	85,13
JPB2729	R002716250	7455-0	12/10/2014	85,13
JPB3699	P002101893	5550-0	10/10/2014	85,13
JPB4256	P002103514	5517-1	13/10/2014	127,69
JPB6089	P002090850	5550-0	10/10/2014	85,13
JPB6166	R002716825	7455-0	11/10/2014	85,13
JPB7093	F001249014	6050-3	11/10/2014	191,54
JPB7334	R002718658	7455-0	12/10/2014	85,13
JPB7616	R002717175	7455-0	12/10/2014	85,13

PLACA	AIT	INFRACAO	DATA	VALOR
JPB7616	R002716746	7463-0	11/10/2014	127,69
JPB8189	P002003770	5550-0	10/10/2014	85,13
JPB8902	F001248917	6050-3	11/10/2014	191,54
JPB9242	R002717786	7455-0	12/10/2014	85,13
JPC0190	P002118500	5185-1	10/10/2014	127,69
JPC0933	R002716312	7455-0	11/10/2014	85,13
JPC1086	R002718520	7455-0	13/10/2014	85,13
JPC1422	F001248905	6050-3	11/10/2014	191,54
JPC2549	R002718797	7463-0	12/10/2014	127,69
JPC3351	R002719867	7455-0	14/10/2014	85,13
JPC3552	R002730696	7455-0	13/10/2014	85,13
JPC3552	R002716776	7455-0	11/10/2014	85,13
JPC3967	F001249977	6050-3	13/10/2014	191,54
JPC7813	R002718960	7455-0	12/10/2014	85,13
JPC7821	R002715478	7455-0	11/10/2014	85,13
JPC8190	R002717358	7455-0	11/10/2014	85,13
JPC8624	P002111917	5185-1	12/10/2014	127,69
JPC9693	R002717832	7455-0	12/10/2014	85,13
JPD1404	P002106601	5541-2	10/10/2014	53,21
JPD1898	R002718085	7455-0	12/10/2014	85,13
JPD2003	R002716678	7455-0	12/10/2014	85,13
JPD4403	F001249268	6050-3	11/10/2014	191,54
JPD4420	R002719492	7455-0	13/10/2014	85,13
JPD4833	R002720227	7455-0	13/10/2014	85,13
JPD5056	R002716745	7455-0	11/10/2014	85,13
JPD5466	F001250140	6050-3	13/10/2014	191,54
JPD5511	R002715821	7455-0	11/10/2014	85,13
JPD6306	C017899233	5487-0	12/10/2014	127,69
JPD7365	R002719284	7455-0	13/10/2014	85,13
JPD7531	R002716438	7455-0	11/10/2014	85,13
JPD7580	P002116171	5550-0	10/10/2014	85,13
JPE0239	R002717763	7455-0	12/10/2014	85,13
JPE0675	F001248939	6050-3	11/10/2014	191,54
JPE0752	R002716773	7455-0	11/10/2014	85,13
JPE0897	P002109528	5550-0	11/10/2014	85,13
JPE1044	F001248937	6050-3	11/10/2014	191,54
JPE1341	P002116318	5550-0	13/10/2014	85,13
JPE1551	F001250153	6050-3	13/10/2014	191,54
JPE1974	R002715514	7455-0	11/10/2014	85,13
JPE3605	R002719865	7455-0	13/10/2014	85,13
JPE4208	R002717142	7455-0	11/10/2014	85,13
JPE4418	R002714772	7455-0	12/10/2014	85,13
JPE4729	F001249274	6050-3	11/10/2014	191,54
JPE5369	P002106506	5541-2	13/10/2014	53,21
JPE5687	R002719345	7455-0	12/10/2014	85,13
JPE5764	P002120094	5185-1	14/10/2014	127,69
JPE6859	R002716595	7455-0	11/10/2014	85,13
JPE6913	R002718496	7455-0	12/10/2014	85,13
JPE7309	P002113151	5550-0	10/10/2014	85,13
JPE7947	P002084207	5185-1	11/10/2014	127,69
JPE8488	P002105697	5541-2	11/10/2014	53,21
JPE9008	P002111558	5550-0	12/10/2014	85,13
JPF0086	F001249985	6050-3	11/10/2014	191,54
JPF0109	R002717542	7455-0	12/10/2014	85,13
JPF0109	R002717551	7455-0	13/10/2014	85,13
JPF0435	R002717429	7455-0	12/10/2014	85,13
JPF1278	F001250123	6050-3	13/10/2014	191,54
JPF3135	P002119259	5452-3	13/10/2014	127,69
JPF3161	R002718779	7455-0	11/10/2014	85,13
JPF3684	R002717646	7455-0	12/10/2014	85,13
JPF3684	R002718108	7455-0	12/10/2014	85,13
JPF3684	R002718262	7455-0	12/10/2014	85,13
JPF3777	R002720602	7463-0	13/10/2014	127,69
JPF5543	R002718638	7455-0	13/10/2014	85,13
JPF5829	R002728904	7455-0	13/10/2014	85,13
JPF6902	P002115000	5550-0	13/10/2014	85,13
JPF7145	F001249882	6050-3	11/10/2014	191,54
JPF7168	R002718369	7455-0	12/10/2014	85,13
JPF7489	R002715673	7455-0	11/10/2014	85,13
JPF7961	R002717114	7455-0	11/10/2014	85,13
JPF8025	R002716410	7463-0	11/10/2014	127,69
JPF8265	R002717411	7463-0	12/10/2014	127,69
JPF8265	R002718952	7455-0	12/10/2014	85,13
JPF8537	R002719515	7455-0	12/10/2014	85,13
JPF8722	R002715755	7455-0	10/10/2014	85,13
JPF9307	P002101904	5452-3	13/10/2014	127,69
JPF9475	F001250796	6050-3	14/10/2014	191,54
JPF9570	R002715158	7455-0	11/10/2014	85,13
JPF9683	R002719565	7455-0	13/10/2014	85,13
JPG0269	R002718628	7455-0	13/10/2014	85,13
JPG1289	F001252369	6050-3	13/10/2014	191,54
JPG1546	R002717591	7455-0	12/10/2014	85,13
JPG2579	R002717107	7455-0	11/10/2014	85,13
JPG2875	R002719528	7455-0	13/10/2014	85,13
JPG3725	R002716248	7455-0	12/10/2014	85,13
JPG4657	P002114724	5550-0	10/10/2014	85,13
JPG4690	P002115696	5452-1	24/10/2014	127,69
JPG5595	P002108563	5541-2	22/10/2014	53,21
JPG5742	P002074963	5185-1	10/10/2014	127,69
JPG6221	R002716562	7455-0	10/10/2014	85,13
JPG6447	R002712993	7455-0	10/10/2014	85,13
JPG6916	R002721389	7455-0	14/10/2014	85,13
JPG7282	R002715339	7455-0	11/10/2014	85,13

PLACA	AIT	INFRACAO	DATA	VALOR
JPG7960	R002717611	7455-0	13/10/2014	85,13
JPG8430	R002720155	7455-0	13/10/2014	85,13
JPG8529	R002717081	7455-0	11/10/2014	85,13
JPG8807	R002719160	7455-0	12/10/2014	85,13
JPG8817	R002718120	7463-0	11/10/2014	127,69
JPG9660	F001255018	6050-3	24/10/2014	191,54
JPH0074	R002716041	7455-0	11/10/2014	85,13
JPH0590	R002718870	7455-0	12/10/2014	85,13
JPH0742	P002116367	5827-0	12/10/2014	127,69
JPH1882	R002719898	7455-0	14/10/2014	85,13
JPH1928	F001250094	6050-3	13/10/2014	191,54
JPH2065	R002728799	7455-0	13/10/2014	85,13
JPH3065	R002716781	7455-0	11/10/2014	85,13
JPH3399	R002720484	7455-0	14/10/2014	85,13
JPH3771	R002716395	7455-0	11/10/2014	85,13
JPH3771	R002716368	7455-0	11/10/2014	85,13
JPH4679	R002719987	7455-0	14/10/2014	85,13
JPH5023	R002718472	7455-0	13/10/2014	85,13
JPH6493	R002715342	7455-0	11/10/2014	85,13
JPH6790	F001248922	6050-3	12/10/2014	191,54
JPH6923	F001250004	6050-3	13/10/2014	191,54
JPH7388	R002717750	7455-0	12/10/2014	85,13
JPH7388	R002730478	7455-0	12/10/2014	85,13
JPH7432	R002729786	7471-0	13/10/2014	574,61
JPH7432	R002718671	7455-0	12/10/2014	85,13
JPH7586	R002719384	7463-0	12/10/2014	127,69
JPH8127	F001249423	6050-3	11/10/2014	191,54
JPH8772	R002735519	7455-0	13/10/2014	85,13
JPH8819	F001249262	6050-3	11/10/2014	191,54
JPH9160	R002719981	7455-0	14/10/2014	85,13
JPH9616	R002717945	7455-0	12/10/2014	85,13
JPH9773	R002721908	7463-0	12/10/2014	127,69
JPI1574	R002717892	7455-0	11/10/2014	85,13
JPI2788	P002006178	5541-1	10/10/2014	53,21
JPI4037	R002715191	7455-0	10/10/2014	85,13
JPI4037	R002716468	7463-0	11/10/2014	127,69
JPI5451	P001940600	5541-6	11/10/2014	53,21
JPI6135	R002717619	7455-0	13/10/2014	85,13
JPI6390	P002111906	7030-1	11/10/2014	191,54
JPI6969	R002720492	7455-0	14/10/2014	85,13
JPJ1094	P002110868	7366-2	13/10/2014	85,13
JPJ2583	R002719407	7455-0	12/10/2014	85,13
JPJ2967	P002115893	5550-0	10/10/2014	85,13
JPJ3349	P002103622	5452-1	21/10/2014	127,69
JPJ3442	F001249159	6050-3	11/10/2014	191,54
JPJ3474	F001248930	6050-3	11/10/2014	191,54
JPJ3710	R002715132	7455-0	11/10/2014	85,13
JPJ5154	F001249744	6050-3	11/10/2014	191,54
JPJ5266	P002096251	5550-0	13/10/2014	85,13
JPJ5478	P002106606	5541-2	10/10/2014	53,21
JPJ5871	R002717606	7455-0	12/10/2014	85,13
JPJ6195	P002053805	5452-5	12/10/2014	127,69
JPJ6521	R002717529	7455-0	12/10/2014	85,13
JPJ8435	P002046956	5452-3	13/10/2014	127,69
JPJ8435	R002712883	7463-0	10/10/2014	127,69
JPJ8595	P002119246	5452-1	13/10/2014	127,69
JPJ8595	F001249265	6050-3	11/10/2014	191,54
JPJ8763	R002720457	7455-0	12/10/2014	85,13
JPJ9139	R002717718	7455-0	12/10/2014	85,13
JPJ9139	R002717874	7455-0	12/10/2014	85,13
JPJ9245	R002722051	7455-0	10/10/2014	85,13
JPJ9277	F001250400	6050-3	14/10/2014	191,54
JPJ9471	R002717099	7455-0	11/10/2014	85,13
JPK0072	F001249232	6050-3	11/10/2014	191,54
JPK0277	R002716236	7455-0	12/10/2014	85,13
JPK0624	R002718035	7455-0	12/10/2014	85,13
JPK0666	R002715594	7455-0	11/10/2014	85,13
JPK0791	R002715436	7455-0	11/10/2014	85,13
JPK1340	R002718747	7455-0	11/10/2014	85,13
JPK1667	R002716772	7455-0	11/10/2014	85,13
JPK2036	R002739961	7455-0	14/10/2014	85,13
JPK2199	F001249315	6050-3	11/10/2014	191,54
JPK2623	R002737060	7463-0	23/10/2014	127,69
JPK3015	R002715533	7455-0	11/10/2014	85,13
JPK3847	R002715156	7455-0	11/10/2014	85,13
JPK3847	R002718645	7455-0	12/10/2014	85,13
JPK3880	R002716823	7455-0	11/10/2014	85,13
JPK5057	P002067641	5185-1	10/10/2014	127,69
JPK5112	R002716789	7455-0	11/10/2014	85,13
JPK5526	R002715058	7455-0	11/10/2014	85,13
JPK5548	R002717792	7455-0	12/10/2014	85,13
JPK5651	R002719502	7455-0	13/10/2014	85,13
JPK6238	R002718038	7455-0	12/10/2014	85,13
JPK7420	R002719335	7463-0	12/10/2014	127,69
JPK7617	R002720467	7455-0	14/10/2014	85,13
JPK7830	R002715030	7455-0	11/10/2014	85,13
JPK8661	P002111918	5185-1	12/10/2014	127,69
JPK9563	R002719946	7455-0	14/10/2014	85,13
JPK9969	R002715876	7455-0	11/10/2014	85,13
JPL0457	P002099418	5959-3	22/10/2014	191,54
JPL0693	R002718708	7455-0	12/10/2014	85,13
JPL0693	R002718690	7455-0	12/10/2014	85,13
JPL0781	P002117117	5550-0	13/10/2014	85,13

PLACA	AIT	INFRACAO	DATA	VALOR
JPL0850	R002717464	7455-0	11/10/2014	85,13
JPL1087	R002745810	7455-0	26/10/2014	85,13
JPL1436	F001250182	6050-3	13/10/2014	191,54
JPL1509	R002728887	7455-0	13/10/2014	85,13
JPL1575	R002716592	7455-0	11/10/2014	85,13
JPL1725	P002114931	5568-0	13/10/2014	127,69
JPL1892	R002715804	7455-0	11/10/2014	85,13
JPL2394	R002719573	7455-0	13/10/2014	85,13
JPL2882	R002715139	7455-0	12/10/2014	85,13
JPL5032	P002089559	5541-2	11/10/2014	53,21
JPL5527	P002118568	5452-1	12/10/2014	127,69
JPL6014	R002718132	7455-0	12/10/2014	85,13
JPL6367	P002026643	5550-0	11/10/2014	85,13
JPL6509	R002718891	7455-0	13/10/2014	85,13
JPL8554	R002716797	7455-0	12/10/2014	85,13
JPL8893	F001250288	6050-3	14/10/2014	191,54
JPL8952	R002718991	7455-0	12/10/2014	85,13
JPL9085	R002719379	7455-0	12/10/2014	85,13
JPL9085	R002716607	7455-0	11/10/2014	85,13
JPL9086	R002716654	7463-0	11/10/2014	127,69
JPL9750	R002718862	7455-0	12/10/2014	85,13
JPM0051	R002715337	7455-0	11/10/2014	85,13
JPM0627	R002722048	7455-0	10/10/2014	85,13
JPM0645	R002716256	7455-0	12/10/2014	85,13
JPM1506	R002738069	7455-0	14/10/2014	85,13
JPM1660	R002718872	7463-0	12/10/2014	127,69
JPM1933	P002111897	7366-2	10/10/2014	85,13
JPM1973	F001250188	6050-3	13/10/2014	191,54
JPM2452	R002735516	7455-0	13/10/2014	85,13
JPM2836	R002719308	7455-0	13/10/2014	85,13
JPM4393	R002717724	7455-0	12/10/2014	85,13
JPM4489	P002115846	5410-0	10/10/2014	85,13
JPM4877	R002720582	7455-0	14/10/2014	85,13
JPM5502	F001250061	6050-3	11/10/2014	191,54
JPM6381	F001250207	6050-3	13/10/2014	191,54
JPM6487	R002715575	7455-0	11/10/2014	85,13
JPM6652	R002715136	7455-0	12/10/2014	85,13
JPM6705	R002743406	7455-0	26/10/2014	85,13
JPM6977	R002717356	7455-0	11/10/2014	85,13
JPM7928	F001249883	6050-3	11/10/2014	191,54
JPM8047	R002719112	7455-0	12/10/2014	85,13
JPM8410	R002746723	7463-0	27/10/2014	127,69
JPM8456	R002717696	7463-0	12/10/2014	127,69
JPM8456	R002717658	7455-0	12/10/2014	85,13
JPM8590	R002721863	7463-0	10/10/2014	127,69
JPM9242	P002067645	7366-2	12/10/2014	85,13
JPM9753	R002716278	7455-0	11/10/2014	85,13
JPN0139	R002717703	7455-0	12/10/2014	85,13
JPN0325	R002718685	7455-0	13/10/2014	85,13
JPN0466	R002718681	7455-0	12/10/2014	85,13
JPN0600	R002719127	7455-0	12/10/2014	85,13
JPN0747	R002719025	7455-0	13/10/2014	85,13
JPN1021	R002714877	7455-0	11/10/2014	85,13
JPN1359	R002714849	7455-0	11/10/2014	85,13
JPN1757	R002721129	7455-0	14/10/2014	85,13
JPN2421	R002720936	7455-0	14/10/2014	85,13
JPN2788	P002004792	5452-1	11/10/2014	127,69
JPN3941	R002717640	7455-0	12/10/2014	85,13
JPN4016	F001250145	6050-3	11/10/2014	191,54
JPN4423	R002720353	7455-0	14/10/2014	85,13
JPN4711	R002717820	7455-0	13/10/2014	85,13
JPN4896	P001708635	5550-0	11/10/2014	85,13
JPN4906	F001249683	6050-3	11/10/2014	191,54
JPN4964	R002718774	7455-0	11/10/2014	85,13
JPN5120	R002720800	7455-0	14/10/2014	85,13
JPN5189	P002113186	5819-2	10/10/2014	574,61
JPN6229	R002717655	7455-0	12/10/2014	85,13
JPN6470	P002119260	5452-3	13/10/2014	127,69
JPN6517	R002719383	7455-0	12/10/2014	85,13
JPN7249	R002715845	7455-0	12/10/2014	85,13
JPN7261	R002717162	7455-0	12/10/2014	85,13
JPN7422	R002717827	7455-0	13/10/2014	85,13
JPN7941	R002721420	7455-0	14/10/2014	85,13
JPN8084	R002719177	7463-0	12/10/2014	127,69
JPN8691	F001249078	6050-3	11/10/2014	191,54
JPN8701	F001249257	6050-3	11/10/2014	191,54
JPN8783	P001484821	5452-1	10/10/2014	127,69
JPN8868	R002715818	7455-0	11/10/2014	85,13
JPN9219	P002053802	5568-0	11/10/2014	127,69
JPN9333	R002718041	7455-0	12/10/2014	85,13
JPO0467	F001249976	6050-3	12/10/2014	191,54
JPO0519	P002107773	5541-2	13/10/2014	53,21
JPO0558	P001924318	5185-1	13/10/2014	127,69
JPO1874	R002721069	7455-0	14/10/2014	85,13
JPO1952	R002717802	7455-0	12/10/2014	85,13
JPO2615	P001966678	7366-2	10/10/2014	85,13
JPO2685	R002715393	7455-0	11/10/2014	85,13
JPO2907	F001249957	6050-3	13/10/2014	191,54
JPO3180	R002715484	7455-0	11/10/2014	85,13
JPO4237	F001249648	6050-3	11/10/2014	191,54
JPO4293	R002720986	7463-0	14/10/2014	127,69
JPO5006	P002067651	5185-1	12/10/2014	127,69
JPO5164	R002718879	7455-0	12/10/2014	85,13

PLACA	AIT	INFRACAO	DATA	VALOR
JPO6448	F001249152	6050-3	11/10/2014	191,54
JPO6459	P001484825	5452-1	10/10/2014	127,69
JPO6546	F001250294	6050-3	14/10/2014	191,54
JPO6816	R002717398	7455-0	11/10/2014	85,13
JPO7312	R002721123	7455-0	14/10/2014	85,13
JPO7317	R002717706	7455-0	12/10/2014	85,13
JPO7753	R002718536	7455-0	12/10/2014	85,13
JPO8382	P002106619	5541-2	13/10/2014	53,21
JPO8699	R002715799	7455-0	11/10/2014	85,13
JPO8728	F001249910	6050-3	11/10/2014	191,54
JPP0223	F001248923	6050-3	12/10/2014	191,54
JPP0329	R002715112	7455-0	11/10/2014	85,13
JPP0567	R002717776	7455-0	12/10/2014	85,13
JPP1018	R002735513	7455-0	13/10/2014	85,13
JPP1151	P002074987	5550-0	12/10/2014	85,13
JPP1940	P002106760	5541-2	11/10/2014	53,21
JPP2542	R002717126	7455-0	11/10/2014	85,13
JPP2628	R002718971	7455-0	12/10/2014	85,13
JPP2699	R002718927	7455-0	13/10/2014	85,13
JPP2926	R002721133	7455-0	14/10/2014	85,13
JPP2970	R002718999	7463-0	12/10/2014	127,69
JPP3033	R002717511	7455-0	11/10/2014	85,13
JPP3320	F001248953	6050-3	11/10/2014	191,54
JPP3629	F001249698	6050-3	11/10/2014	191,54
JPP3994	R002719088	7455-0	11/10/2014	85,13
JPP4304	P002118262	5185-1	12/10/2014	127,69
JPP4641	R002714785	7455-0	11/10/2014	85,13
JPP4703	P002117365	5452-1	13/10/2014	127,69
JPP4884	F001249313	6050-3	11/10/2014	191,54
JPP5042	P002115030	5541-5	10/10/2014	53,21
JPP5126	R002715874	7455-0	11/10/2014	85,13
JPP5207	R002721434	7455-0	14/10/2014	85,13
JPP6021	F001250997	6050-3	14/10/2014	191,54
JPP6066	P002113198	5550-0	13/10/2014	85,13
JPP6893	R002718489	7455-0	13/10/2014	85,13
JPP7885	P002113653	5550-0	13/10/2014	85,13
JPP8027	R002717643	7455-0	12/10/2014	85,13
JPQ0255	R002717629	7455-0	12/10/2014	85,13
JPQ0577	P002105671	5541-2	13/10/2014	53,21
JPQ0719	R002740463	7455-0	25/10/2014	85,13
JPQ1069	R002719519	7455-0	12/10/2014	85,13
JPQ1442	R002716275	7455-0	11/10/2014	85,13
JPQ2198	R002719476	7455-0	13/10/2014	85,13
JPQ2607	R002716612	7455-0	11/10/2014	85,13
JPQ3354	R002718794	7455-0	12/10/2014	85,13
JPQ3692	R002717835	7455-0	12/10/2014	85,13
JPQ3727	F001250190	6050-3	11/10/2014	191,54
JPQ3903	F001249568	6050-3	11/10/2014	191,54
JPQ4225	P002004790	5452-1	10/10/2014	127,69
JPQ4272	P002090069	5541-2	13/10/2014	53,21
JPQ4366	P002045433	5550-0	13/10/2014	85,13
JPQ4812	R002721403	7455-0	14/10/2014	85,13
JPQ4922	R002720443	7455-0	14/10/2014	85,13
JPQ5549	P002113160	7366-2	13/10/2014	85,13
JPQ5716	P001990076	5380-0	11/10/2014	85,13
JPQ6179	R002719179	7455-0	12/10/2014	85,13
JPQ7210	R002735514	7455-0	13/10/2014	85,13
JPQ7881	F001250412	6050-3	13/10/2014	191,54
JPQ8526	R002715373	7455-0	12/10/2014	85,13
JPQ8666	R002718667	7455-0	12/10/2014	85,13
JPQ9608	R002722046	7463-0	10/10/2014	127,69
JPQ9760	R002715411	7455-0	11/10/2014	85,13
JPR0041	F001250087	6050-3	13/10/2014	191,54
JPR0225	F001249972	6050-3	13/10/2014	191,54
JPR0834	R002720754	7463-0	12/10/2014	127,69
JPR1093	P001966712	5550-0	12/10/2014	85,13
JPR1604	R002720684	7455-0	14/10/2014	85,13
JPR1652	R002717958	7455-0	12/10/2014	85,13
JPR2014	R002716419	7455-0	11/10/2014	85,13
JPR2418	R002727273	7463-0	11/10/2014	127,69
JPR3715	P002112838	5185-1	10/10/2014	127,69
JPR3984	R002715088	7455-0	12/10/2014	85,13
JPR4435	F001250058	6050-3	11/10/2014	191,54
JPR4464	R002739963	7455-0	14/10/2014	85,13
JPR4595	R002729318	7455-0	13/10/2014	85,13
JPR4972	R002739099	7455-0	15/10/2014	85,13
JPR5031	P002111889	7366-2	10/10/2014	85,13
JPR5139	R002720608	7455-0	14/10/2014	85,13
JPR5498	P002112129	7366-2	11/10/2014	85,13
JPR5818	R002720788	7455-0	12/10/2014	85,13
JPR5908	R002718091	7455-0	13/10/2014	85,13
JPR6529	F001250001	6050-3	13/10/2014	191,54
JPR7057	R002722053	7455-0	10/10/2014	85,13
JPR7303	R002735484	7455-0	13/10/2014	85,13
JPR7369	R002718271	7455-0	12/10/2014	85,13
JPR7559	R002719871	7455-0	14/10/2014	85,13
JPR7647	P001966340	5550-0	13/10/2014	85,13
JPR7962	P002115612	5550-0	10/10/2014	85,13
JPR8028	R002720924	7455-0	14/10/2014	85,13
JPR8083	R002715045	7455-0	12/10/2014	85,13
JPR9199	P001714435	5185-1	11/10/2014	127,69
JPR9425	R002716803	7455-0	12/10/2014	85,13
JPS0153	R002714940	7455-0	11/10/2014	85,13

PLACA	AIT	INFRACAO	DATA	VALOR
JPS0215	F001250008	6050-3	13/10/2014	191,54
JPS0861	R002717595	7455-0	12/10/2014	85,13
JPS1357	P002089543	5541-2	10/10/2014	53,21
JPS1359	R002717562	7455-0	13/10/2014	85,13
JPS1540	P002118278	5452-1	13/10/2014	127,69
JPS2146	F001253522	6050-3	22/10/2014	191,54
JPS2359	R002720393	7455-0	14/10/2014	85,13
JPS3525	P002109989	5487-0	11/10/2014	127,69
JPS3583	R002715616	7455-0	11/10/2014	85,13
JPS3847	R002718467	7455-0	13/10/2014	85,13
JPS4155	P002111992	5185-1	10/10/2014	127,69
JPS4155	P002111993	7366-2	10/10/2014	85,13
JPS4213	P002105716	5452-1	13/10/2014	127,69
JPS4288	P002111915	5185-1	12/10/2014	127,69
JPS4589	P002105740	5550-0	12/10/2014	85,13
JPS4747	R002718118	7455-0	12/10/2014	85,13
JPS5094	P002046957	5452-1	13/10/2014	127,69
JPS5265	F001250488	6050-3	14/10/2014	191,54
JPS5853	R002715145	7455-0	12/10/2014	85,13
JPS6016	R002720632	7455-0	14/10/2014	85,13
JPS6314	R002736665	7455-0	13/10/2014	85,13
JPS6314	R002739959	7455-0	14/10/2014	85,13
JPS6314	R002739960	7455-0	14/10/2014	85,13
JPS6940	R002715691	7455-0	10/10/2014	85,13
JPS7164	R002719532	7455-0	12/10/2014	85,13
JPS7390	R002741973	7463-0	21/10/2014	127,69
JPS7390	R002738358	7455-0	17/10/2014	85,13
JPS7599	R002718342	7455-0	12/10/2014	85,13
JPS7769	P002114751	5452-1	12/10/2014	127,69
JPS7950	F001249240	6050-3	11/10/2014	191,54
JPS8194	P002109968	5550-0	10/10/2014	85,13
JPS8507	P002115442	5550-0	10/10/2014	85,13
JPS8542	P002091960	5410-0	13/10/2014	85,13
JPS8557	R002715386	7455-0	12/10/2014	85,13
JPS9129	R002718083	7455-0	13/10/2014	85,13
JPS9653	R002719469	7455-0	13/10/2014	85,13
JPT0040	F001250469	6050-3	14/10/2014	191,54
JPT0882	R002719956	7455-0	14/10/2014	85,13
JPT1643	F001252371	6050-3	13/10/2014	191,54
JPT1667	R002735517	7455-0	13/10/2014	85,13
JPT1868	R002716403	7455-0	11/10/2014	85,13
JPT1874	P002103336	5819-6	11/10/2014	574,61
JPT2072	R002716747	7455-0	11/10/2014	85,13
JPT2261	P002116822	5487-0	13/10/2014	127,69
JPT2422	R002718420	7455-0	12/10/2014	85,13
JPT3256	P002108592	5541-2	24/10/2014	53,21
JPT3387	R002719521	7455-0	12/10/2014	85,13
JPT3538	P002109983	5185-1	11/10/2014	127,69
JPT3568	R002717077	7455-0	11/10/2014	85,13
JPT3811	R002721415	7455-0	14/10/2014	85,13
JPT4162	P002026594	5185-2	11/10/2014	127,69
JPT4889	R002719082	7455-0	11/10/2014	85,13
JPT5244	R002719841	7455-0	14/10/2014	85,13
JPT5286	F001250152	6050-3	13/10/2014	191,54
JPT5347	R002716329	7463-0	11/10/2014	127,69
JPT5370	R002716647	7455-0	11/10/2014	85,13
JPT5434	R002735940	7455-0	13/10/2014	85,13
JPT5444	R002727274	7463-0	11/10/2014	127,69
JPT5993	R002717401	7455-0	11/10/2014	85,13
JPT5995	R002716346	7455-0	12/10/2014	85,13
JPT6311	R002715434	7455-0	11/10/2014	85,13
JPT6581	R002718650	7455-0	12/10/2014	85,13
JPT7522	R002721905	7455-0	12/10/2014	85,13
JPT7774	R002729240	7455-0	13/10/2014	85,13
JPT7968	R002718875	7455-0	12/10/2014	85,13
JPT8001	R002714850	7455-0	11/10/2014	85,13
JPT8030	R002739962	7455-0	14/10/2014	85,13
JPT8053	P002066854	5185-1	12/10/2014	127,69
JPT8718	P002026600	5185-1	11/10/2014	127,69
JPT8782	R002717484	7455-0	12/10/2014	85,13
JPT8922	P002103656	5541-1	10/10/2014	53,21
JPT8950	R002717518	7455-0	11/10/2014	85,13
JPT8973	F001249154	6050-3	11/10/2014	191,54
JPT9798	R002729067	7455-0	13/10/2014	85,13
JPT9865	R002730666	7455-0	13/10/2014	85,13
JPT9950	R002720691	7455-0	14/10/2014	85,13
JPT9950	R002718964	7455-0	12/10/2014	85,13
JPU3812	P002113362	5550-0	12/10/2014	85,13
JPU3992	P001530069	5568-0	11/10/2014	127,69
JPU5660	R002719559	7455-0	12/10/2014	85,13
JPU5949	R002719419	7455-0	12/10/2014	85,13
JPV0026	R002715529	7455-0	10/10/2014	85,13
JPV1351	R002719495	7455-0	12/10/2014	85,13
JPV1864	C018554976	7048-1	10/10/2014	191,54
JPV2839	R002719279	7455-0	13/10/2014	85,13
JPV5760	F001248910	6050-3	11/10/2014	191,54
JPV6083	P002125859	5410-0	24/10/2014	85,13
JPV6131	P002101908	5541-1	13/10/2014	53,21
JPV6156	P002090059	5541-2	11/10/2014	53,21
JPV6571	R002742920	7455-0	26/10/2014	85,13
JPV6572	F001250278	6050-3	14/10/2014	191,54
JPV7062	R002719411	7455-0	12/10/2014	85,13
JPV7139	R002721001	7455-0	14/10/2014	85,13

DIÁRIO OFICIAL DO MUNICÍPIO

PLACA	AIT	INFRACAO	DATA	VALOR
JPV7179	R002735518	7455-0	13/10/2014	85,13
JPV7341	P002113155	5550-0	10/10/2014	85,13
JPV7964	R002721048	7455-0	14/10/2014	85,13
JPV8126	P002099232	7366-2	10/10/2014	85,13
JPV8258	R002719204	7455-0	13/10/2014	85,13
JPV8351	P002091951	5550-0	13/10/2014	85,13
JPV8765	R002721907	7455-0	12/10/2014	85,13
JPV8766	R002715577	7455-0	11/10/2014	85,13
JPV9056	R002717467	7455-0	12/10/2014	85,13
JPV9469	R002715367	7455-0	11/10/2014	85,13
JPV9738	P002123000	5550-0	20/10/2014	85,13
JPV9738	R002742467	7455-0	23/10/2014	85,13
JPW1449	R002721000	7455-0	14/10/2014	85,13
JPW1551	R002720692	7455-0	14/10/2014	85,13
JPW1900	R002721089	7455-0	14/10/2014	85,13
JPW2885	R002719013	7455-0	13/10/2014	85,13
JPW3642	P001930287	7366-2	10/10/2014	85,13
JPW6193	P002073428	5185-1	10/10/2014	127,69
JPW6450	P002115871	5452-1	10/10/2014	127,69
JPW6503	R002713992	7455-0	10/10/2014	85,13
JPW6835	R002718640	7455-0	13/10/2014	85,13
JPW7125	F001249455	6050-3	11/10/2014	191,54
JPW7409	P002112510	5622-2	24/10/2014	53,21
JPX0030	R002717635	7455-0	11/10/2014	85,13
JPX0045	R002719999	7455-0	14/10/2014	85,13
JPX0066	P002091943	5452-1	13/10/2014	127,69
JPX0593	P002045436	5550-0	13/10/2014	85,13
JPX0701	P001991751	5550-0	10/10/2014	85,13
JPX0982	R002716820	7455-0	11/10/2014	85,13
JPX0997	P001966622	7366-2	11/10/2014	85,13
JPX1077	R002718039	7463-0	12/10/2014	127,69
JPX1686	R002717492	7463-0	11/10/2014	127,69
JPX1867	F001249933	6050-3	12/10/2014	191,54
JPX1977	R002720696	7455-0	14/10/2014	85,13
JPX2243	R002714826	7463-0	11/10/2014	127,69
JPX3013	R002717687	7455-0	13/10/2014	85,13
JPX3117	P002113196	5185-1	10/10/2014	127,69
JPX3925	R002718081	7455-0	12/10/2014	85,13
JPX3977	R002716383	7455-0	12/10/2014	85,13
JPX4321	R002717076	7455-0	11/10/2014	85,13
JPX4359	R002714816	7463-0	11/10/2014	127,69
JPX4699	P002086355	5452-1	10/10/2014	127,69
JPX4793	R002735522	7455-0	13/10/2014	85,13
JPX4832	R002718759	7455-0	13/10/2014	85,13
JPX4903	R002719333	7455-0	11/10/2014	85,13
JPX5146	R002739647	7455-0	14/10/2014	85,13
JPX5687	R002718168	7455-0	12/10/2014	85,13
JPX5771	R002714881	7455-0	11/10/2014	85,13
JPX5775	R002716095	7455-0	11/10/2014	85,13
JPX7334	P002111451	5452-1	13/10/2014	127,69
JPX7366	R002720104	7455-0	12/10/2014	85,13
JPX9641	R002716291	7455-0	11/10/2014	85,13
JPX9651	R002738381	7455-0	14/10/2014	85,13
JPX9652	R002735941	7455-0	13/10/2014	85,13
JPX9766	R002718903	7463-0	13/10/2014	127,69
JPX9808	R002719602	7463-0	13/10/2014	127,69
JPX9907	R002715008	7455-0	12/10/2014	85,13
JPX9957	R002720631	7455-0	14/10/2014	85,13
JPX9985	R002716653	7455-0	11/10/2014	85,13
JPY0232	P002089673	5541-2	10/10/2014	53,21
JPY0365	R002715129	7455-0	11/10/2014	85,13
JPY0365	P002119281	5452-1	13/10/2014	127,69
JPY0469	P002106542	5452-1	10/10/2014	127,69
JPY0557	R002717829	7455-0	13/10/2014	85,13
JPY0570	R002718133	7455-0	12/10/2014	85,13
JPY0661	R002718153	7455-0	13/10/2014	85,13
JPY1266	F001249000	6050-3	11/10/2014	191,54
JPY1288	R002717741	7455-0	12/10/2014	85,13
JPY1347	P002099741	5452-1	13/10/2014	127,69
JPY1920	R002719529	7455-0	12/10/2014	85,13
JPY1926	R002720630	7455-0	14/10/2014	85,13
JPY1989	R002718441	7455-0	13/10/2014	85,13
JPY2051	F001248952	6050-3	11/10/2014	191,54
JPY2285	R002718299	7455-0	12/10/2014	85,13
JPY2443	R002735844	7455-0	14/10/2014	85,13
JPY2916	P002091296	7374-0	13/10/2014	191,54
JPY3431	P002118441	5452-1	10/10/2014	127,69
JPY4242	R002716757	7455-0	11/10/2014	85,13
JPY4670	R002718515	7455-0	13/10/2014	85,13
JPY4884	R002716342	7455-0	11/10/2014	85,13
JPY5519	R002720438	7455-0	13/10/2014	85,13
JPY5625	R002719332	7455-0	11/10/2014	85,13
JPY5625	F001250287	6050-3	14/10/2014	191,54
JPY5740	R002720176	7455-0	14/10/2014	85,13
JPY6095	P002111395	5452-1	10/10/2014	127,69
JPY6270	R002736800	7455-0	14/10/2014	85,13
JPY6471	P002113187	5550-0	10/10/2014	85,13
JPY7011	R002716687	7455-0	12/10/2014	85,13
JPY7129	R002717685	7455-0	13/10/2014	85,13
JPY7148	R002719102	7455-0	12/10/2014	85,13
JPY7185	R002715338	7455-0	11/10/2014	85,13
JPY7702	R002716655	7455-0	11/10/2014	85,13
JPY7702	R002719087	7455-0	11/10/2014	85,13

PLACA	AIT	INFRACAO	DATA	VALOR
JPY7892	R002717638	7455-0	12/10/2014	85,13
JPY7969	P002090451	5487-0	11/10/2014	127,69
JPY8019	R002717801	7455-0	12/10/2014	85,13
JPY8466	R002721906	7455-0	12/10/2014	85,13
JPY8497	R002735521	7455-0	13/10/2014	85,13
JPY8497	R002717735	7463-0	12/10/2014	127,69
JPY8581	R002720232	7455-0	14/10/2014	85,13
JPY8781	R002715778	7455-0	11/10/2014	85,13
JPY9085	R002717406	7455-0	12/10/2014	85,13
JPY9086	R002722055	7455-0	10/10/2014	85,13
JPY9086	R002735520	7455-0	13/10/2014	85,13
JPY9386	R002717080	7455-0	11/10/2014	85,13
JPY9523	F001250247	6050-3	13/10/2014	191,54
JPY9692	R002729720	7455-0	13/10/2014	85,13
JPY9692	R002720488	7455-0	14/10/2014	85,13
JPY9700	R002718363	7455-0	12/10/2014	85,13
JPY9778	P002026647	5550-0	11/10/2014	85,13
JPY9782	P002113753	7366-2	10/10/2014	85,13
JPY9864	R002716373	7455-0	11/10/2014	85,13
JPY9864	F001250016	6050-3	11/10/2014	191,54
JPY9887	P002106491	5541-2	13/10/2014	53,21
JPZ1043	F001250236	6050-3	13/10/2014	191,54
JPZ1043	F001250682	6050-3	14/10/2014	191,54
JPZ1302	P002026568	5185-1	10/10/2014	127,69
JPZ1302	P002026569	6564-0	10/10/2014	191,54
JPZ1574	P002099112	5452-1	13/10/2014	127,69
JPZ2482	R002719184	7455-0	12/10/2014	85,13
JPZ4302	F001249952	6050-3	12/10/2014	191,54
JPZ5006	R002718808	7455-0	12/10/2014	85,13
JPZ5029	P002101899	5452-1	13/10/2014	127,69
JPZ5731	R002737292	7455-0	23/10/2014	85,13
JPZ6047	F001249697	6050-3	11/10/2014	191,54
JPZ6302	P002073438	6050-1	10/10/2014	191,54
JPZ6833	R002732127	7455-0	20/10/2014	85,13
JPZ7001	R002718593	7455-0	13/10/2014	85,13
JPZ7168	R002719977	7455-0	14/10/2014	85,13
JPZ7168	R002719910	7455-0	14/10/2014	85,13
JPZ7189	F001249826	6050-3	11/10/2014	191,54
JPZ7273	P002043609	5452-1	10/10/2014	127,69
JPZ7362	F001248977	6050-3	11/10/2014	191,54
JPZ7637	R002716201	7455-0	10/10/2014	85,13
JPZ7917	R002715567	7455-0	11/10/2014	85,13
JPZ8417	R002718863	7455-0	12/10/2014	85,13
JPZ8543	R002735515	7455-0	13/10/2014	85,13
JPZ8880	R002719911	7455-0	14/10/2014	85,13
JPZ9012	R002717997	7455-0	12/10/2014	85,13
JPZ9541	R002728616	7455-0	13/10/2014	85,13
JPZ9548	F001250054	6050-3	11/10/2014	191,54
JQA2025	F001250255	6050-3	13/10/2014	191,54
JQA2025	R002736303	7463-0	13/10/2014	127,69
JQA2723	R002717871	7455-0	13/10/2014	85,13
JQA8490	R002719256	7455-0	13/10/2014	85,13
JQA8962	R002715618	7455-0	11/10/2014	85,13
JQA8962	R002715379	7455-0	12/10/2014	85,13
JQA8962	R002715085	7455-0	12/10/2014	85,13
JQA8962	R002715189	7455-0	12/10/2014	85,13
JQB0425	R002714832	7455-0	11/10/2014	85,13
JQB0497	F001250350	6050-3	14/10/2014	191,54
JQB1177	R002720109	7455-0	14/10/2014	85,13
JQB1885	R002720995	7455-0	14/10/2014	85,13
JQB2085	R002718734	7455-0	12/10/2014	85,13
JQB2415	R002715406	7455-0	11/10/2014	85,13
JQB2670	R002719381	7455-0	12/10/2014	85,13
JQB2882	R002717609	7455-0	12/10/2014	85,13
JQB2987	P002118270	5452-1	13/10/2014	127,69
JQB3076	R002717329	7455-0	11/10/2014	85,13
JQB3213	R002720937	7455-0	14/10/2014	85,13
JQB3213	R002716328	7455-0	11/10/2014	85,13
JQB3291	F001250482	6050-3	14/10/2014	191,54
JQB4425	P002103781	5452-1	13/10/2014	127,69
JQB4645	R002720686	7455-0	14/10/2014	85,13
JQB4874	P001966419	5185-1	12/10/2014	127,69
JQB5153	R002736803	7455-0	14/10/2014	85,13
JQB5174	R002735850	7455-0	14/10/2014	85,13
JQB5466	R002718099	7455-0	13/10/2014	85,13
JQB5792	F001249922	6050-3	11/10/2014	191,54
JQB6055	R002735529	7463-0	13/10/2014	127,69
JQB6151	R002716826	7455-0	11/10/2014	85,13
JQB6272	R002717949	7455-0	12/10/2014	85,13
JQB6812	R002719126	7455-0	12/10/2014	85,13
JQB7083	R002720433	7455-0	12/10/2014	85,13
JQB7768	R002730667	7463-0	13/10/2014	127,69
JQB7827	R002729120	7455-0	13/10/2014	85,13
JQB8267	P002111665	5452-1	13/10/2014	127,69
JQB8629	R002719436	7455-0	13/10/2014	85,13
JQB8647	R002736802	7455-0	14/10/2014	85,13
JQB8647	R002736817	7463-0	13/10/2014	127,69
JQB8921	R002714993	7455-0	11/10/2014	85,13
JQB8956	R002735848	7455-0	14/10/2014	85,13
JQB8985	R002736818	7455-0	13/10/2014	85,13
JQB9362	P002084446	5550-0	13/10/2014	85,13
JQB9510	P002045418	5550-0	11/10/2014	85,13
JQB9719	P001901833	5487-0	13/10/2014	127,69

PLACA	AIT	INFRACAO	DATA	VALOR
JQB9755	R002715775	7455-0	11/10/2014	85,13
JQB9887	R002721909	7455-0	12/10/2014	85,13
JQB9964	R002739944	7455-0	14/10/2014	85,13
JQC3351	F001254850	6050-3	24/10/2014	191,54
JQD0384	R002715608	7455-0	11/10/2014	85,13
JQD0474	R002713094	7455-0	10/10/2014	85,13
JQD0646	R002715257	7455-0	12/10/2014	85,13
JQD1352	R002716251	7455-0	12/10/2014	85,13
JQD1352	R002717799	7455-0	12/10/2014	85,13
JQD1775	R002717530	7463-0	12/10/2014	127,69
JQD1918	R002717590	7455-0	12/10/2014	85,13
JQD1918	R002719215	7455-0	13/10/2014	85,13
JQD2918	R002721582	7455-0	13/10/2014	85,13
JQD3916	R002714997	7455-0	11/10/2014	85,13
JQD4172	R002718322	7455-0	12/10/2014	85,13
JQD4233	R002719055	7455-0	12/10/2014	85,13
JQD7777	R002715247	7455-0	11/10/2014	85,13
JQD8700	P002101895	5452-1	10/10/2014	127,69
JQD9736	R002715649	7455-0	12/10/2014	85,13
JQF1900	R002730197	7455-0	13/10/2014	85,13
JQF2888	P002117166	5185-1	11/10/2014	127,69
JQF4183	P002109978	5452-1	11/10/2014	127,69
JQF4625	R002718088	7455-0	12/10/2014	85,13
JQF4841	R002719316	7455-0	13/10/2014	85,13
JQF8035	F001248909	6050-3	11/10/2014	191,54
JQF8610	R002719531	7455-0	12/10/2014	85,13
JQF8614	P002118283	5185-1	13/10/2014	127,69
JQF9659	R002717682	7455-0	13/10/2014	85,13
JQF9660	R002716036	7463-0	11/10/2014	127,69
JQF9836	R002717759	7455-0	12/10/2014	85,13
JQG0218	R002718958	7455-0	12/10/2014	85,13
JQG3292	R002718987	7455-0	12/10/2014	85,13
JQG7800	R002727276	7471-0	11/10/2014	574,61
JQG8377	P002071490	6050-1	11/10/2014	191,54
JQG8377	P002071491	7374-0	11/10/2014	191,54
JQG8600	P001964887	5568-0	13/10/2014	127,69
JQH0619	R002728905	7455-0	13/10/2014	85,13
JQH2456	P002026587	5185-1	11/10/2014	127,69
JQH2583	R002717151	7455-0	12/10/2014	85,13
JQH3400	R002716673	7455-0	12/10/2014	85,13
JQH9086	R002717775	7455-0	12/10/2014	85,13
JQI1000	R002721065	7455-0	14/10/2014	85,13
JQI2787	R002716748	7455-0	11/10/2014	85,13
JQI2794	P002109030	5550-0	14/10/2014	85,13
JQI5963	P001956502	6050-1	13/10/2014	191,54
JQI6030	R002719908	7455-0	14/10/2014	85,13
JQI6179	R002727277	7455-0	11/10/2014	85,13
JQI6179	R002736304	7455-0	13/10/2014	85,13
JQI6567	P001993408	7366-2	10/10/2014	85,13
JQI9127	R002718748	7455-0	11/10/2014	85,13
JQI9372	R002720639	7455-0	14/10/2014	85,13
JQI9372	F001250290	6050-3	14/10/2014	191,54
JQI9546	F001249141	6050-3	11/10/2014	191,54
JQI9946	R002730195	7455-0	13/10/2014	85,13
JQJ8198	R002716689	7455-0	12/10/2014	85,13
JQJ9779	R002718474	7455-0	13/10/2014	85,13
JQK5570	F001249229	6050-3	11/10/2014	191,54
JQK6761	R002735849	7455-0	14/10/2014	85,13
JQK7928	F001249529	6050-3	11/10/2014	191,54
JQK7998	R002720510	7455-0	14/10/2014	85,13
JQK7998	R002719742	7455-0	14/10/2014	85,13
JQK9617	P002105435	5452-1	12/10/2014	127,69
JQL3277	P002106660	5452-1	10/10/2014	127,69
JQL4060	R002718887	7455-0	13/10/2014	85,13
JQL8853	P002111661	6050-1	10/10/2014	191,54
JQM0357	R002717062	7455-0	11/10/2014	85,13
JQM0389	P002110701	6041-2	13/10/2014	127,69
JQM0389	P002110702	6050-1	13/10/2014	191,54
JQM0390	R002729709	7455-0	13/10/2014	85,13
JQM0489	R002719141	7455-0	12/10/2014	85,13
JQM0566	R002717557	7455-0	12/10/2014	85,13
JQM0753	F001249626	6050-3	11/10/2014	191,54
JQM0908	R002718410	7455-0	12/10/2014	85,13
JQM1188	R002718975	7463-0	12/10/2014	127,69
JQM1574	R002720980	7455-0	14/10/2014	85,13
JQM2295	P002096258	5452-5	13/10/2014	127,69
JQM2323	P001219225	5185-1	10/10/2014	127,69
JQM2777	P002114750	5185-1	12/10/2014	127,69
JQM4246	R002720471	7455-0	14/10/2014	85,13
JQM4390	R002717625	7455-0	13/10/2014	85,13
JQM4889	R002715089	7455-0	12/10/2014	85,13
JQM5330	P002067646	5185-1	12/10/2014	127,69
JQM6010	R002720932	7455-0	14/10/2014	85,13
JQM6152	R002716808	7463-0	12/10/2014	127,69
JQM6735	P002108685	5541-2	14/10/2014	53,21
JQM6770	R002716591	7455-0	11/10/2014	85,13
JQM6884	F001249999	6050-3	13/10/2014	191,54
JQM7227	R002735526	7455-0	13/10/2014	85,13
JQM7298	R002716822	7455-0	11/10/2014	85,13
JQM7484	R002720923	7455-0	13/10/2014	85,13
JQM7511	P002091956	5550-0	13/10/2014	85,13
JQM7738	P001993406	5452-1	10/10/2014	127,69
JQM8122	P002090774	5452-1	10/10/2014	127,69

PLACA	AIT	INFRACAO	DATA	VALOR
JQM8544	R002719039	7463-0	13/10/2014	127,69
JQM8674	P002026649	5550-0	11/10/2014	85,13
JQM8704	R002715598	7455-0	11/10/2014	85,13
JQM9029	P002107323	5541-2	13/10/2014	53,21
JQM9145	P002090066	5541-2	13/10/2014	53,21
JQM9150	P002111193	5185-1	10/10/2014	127,69
JQM9421	R002738073	7455-0	14/10/2014	85,13
JQN3434	R002718491	7455-0	12/10/2014	85,13
JQN6235	R002719364	7455-0	12/10/2014	85,13
JQN6354	F001250583	6050-3	14/10/2014	191,54
JQN6896	P002106714	5541-2	10/10/2014	53,21
JQN7178	P002089995	5541-2	10/10/2014	53,21
JQN7730	R002716175	7455-0	10/10/2014	85,13
JQN7730	R002718892	7463-0	13/10/2014	127,69
JQN7945	R002718985	7455-0	12/10/2014	85,13
JQN7982	P002026563	5185-1	10/10/2014	127,69
JQN8003	R002718871	7455-0	12/10/2014	85,13
JQN8043	F001249748	6050-3	11/10/2014	191,54
JQN8046	P002091939	5550-0	13/10/2014	85,13
JQN8691	P002109965	5452-1	10/10/2014	127,69
JQN8746	P002119253	5452-1	13/10/2014	127,69
JQN8799	F001249943	6050-3	12/10/2014	191,54
JQN9454	P002111734	5452-1	13/10/2014	127,69
JQN9458	R002735488	7455-0	13/10/2014	85,13
JQN9527	P002091947	5550-0	13/10/2014	85,13
JQN9739	P002100818	5452-1	10/10/2014	127,69
JQO0393	R002717034	7455-0	11/10/2014	85,13
JQO0733	R002719376	7455-0	12/10/2014	85,13
JQO1470	R002735489	7455-0	13/10/2014	85,13
JQO2170	P002111556	5550-0	12/10/2014	85,13
JQO3537	P002118271	5452-1	13/10/2014	127,69
JQO3602	F001250842	6050-3	14/10/2014	191,54
JQP3948	R002718833	7455-0	12/10/2014	85,13
JQP4317	R002718587	7455-0	12/10/2014	85,13
JQP4951	P001924311	5452-1	11/10/2014	127,69
JQP5054	R002716827	7455-0	11/10/2014	85,13
JQP5106	P002105574	5541-2	13/10/2014	53,21
JQP5226	R002716056	7455-0	12/10/2014	85,13
JQP5569	R002719606	7455-0	14/10/2014	85,13
JQP5838	P002118494	5185-1	10/10/2014	127,69
JQP5944	P002106544	5487-0	10/10/2014	127,69
JQP6982	R002728794	7455-0	12/10/2014	85,13
JQP6994	P002106496	5541-2	13/10/2014	53,21
JQP7215	R002720790	7455-0	13/10/2014	85,13
JQP7217	R002717050	7455-0	11/10/2014	85,13
JQP7794	R002717894	7455-0	12/10/2014	85,13
JQP7806	R002717754	7463-0	11/10/2014	127,69
JQP7878	R002735902	7455-0	13/10/2014	85,13
JQP7902	R002735845	7455-0	14/10/2014	85,13
JQP7907	R002735942	7455-0	13/10/2014	85,13
JQP8099	P002100821	5550-0	13/10/2014	85,13
JQP8226	F001249051	6050-3	11/10/2014	191,54
JQP8270	R002735530	7463-0	13/10/2014	127,69
JQP8564	R002716064	7455-0	12/10/2014	85,13
JQP8580	P002115855	5509-0	10/10/2014	85,13
JQP8596	R002718121	7455-0	11/10/2014	85,13
JQP8960	R002720442	7455-0	14/10/2014	85,13
JQP8975	R002716104	7455-0	12/10/2014	85,13
JQP9128	F001249994	6050-3	11/10/2014	191,54
JQP9169	R002716323	7455-0	11/10/2014	85,13
JQQ0940	R002716606	7455-0	11/10/2014	85,13
JQQ5257	R002718937	7455-0	11/10/2014	85,13
JQQ5439	F001249793	6050-3	11/10/2014	191,54
JQQ5439	F001249254	6050-3	11/10/2014	191,54
JQQ5460	R002738078	7455-0	14/10/2014	85,13
JQQ5521	P001966624	6050-1	12/10/2014	191,54
JQQ6224	R002719222	7455-0	13/10/2014	85,13
JQQ6363	R002719978	7455-0	14/10/2014	85,13
JQQ8850	P001585748	5452-1	11/10/2014	127,69
JQR0081	R002717454	7455-0	11/10/2014	85,13
JQR0114	P002086914	7366-2	13/10/2014	85,13
JQR3888	R002721021	7463-0	14/10/2014	127,69
JQR6010	R002717549	7463-0	12/10/2014	127,69
JQR7082	F001250068	6050-3	13/10/2014	191,54
JQR8047	R002742169	7455-0	22/10/2014	85,13
JQS1818	R002718349	7455-0	12/10/2014	85,13
JQS2207	R002719375	7455-0	12/10/2014	85,13
JQS2703	F001248919	6050-3	11/10/2014	191,54
JQS3231	R002738075	7455-0	14/10/2014	85,13
JQS3231	R002735528	7463-0	13/10/2014	127,69
JQS3358	R002714888	7455-0	11/10/2014	85,13
JQS3725	R002718113	7455-0	12/10/2014	85,13
JQS3745	R002720609	7455-0	14/10/2014	85,13
JQS4252	R002718596	7455-0	13/10/2014	85,13
JQS4422	R002719210	7455-0	13/10/2014	85,13
JQS4807	R002727275	7455-0	11/10/2014	85,13
JQS5308	F001249001	6050-3	11/10/2014	191,54
JQS5520	R002738074	7455-0	14/10/2014	85,13
JQS5809	R002719918	7455-0	14/10/2014	85,13
JQS6244	R002718090	7455-0	13/10/2014	85,13
JQS6280	P001745916	7366-2	13/10/2014	85,13
JQS6711	R002718340	7455-0	12/10/2014	85,13
JQS6770	R002714964	7455-0	10/10/2014	85,13

PLACA	AIT	INFRACAO	DATA	VALOR
JQS6931	R002720793	7455-0	14/10/2014	85,13
JQS7252	P002074090	5541-5	10/10/2014	53,21
JQS7961	R002730664	7455-0	13/10/2014	85,13
JQS8253	P002067559	5185-1	20/10/2014	127,69
JQS8926	R002717382	7463-0	11/10/2014	127,69
JQS9406	R002714901	7455-0	12/10/2014	85,13
JQS9428	R002735527	7463-0	13/10/2014	127,69
JQS9680	R002719986	7455-0	14/10/2014	85,13
JQS9712	R002735525	7463-0	13/10/2014	127,69
JQS9837	R002735487	7455-0	13/10/2014	85,13
JQS9902	R002719226	7455-0	13/10/2014	85,13
JQT2310	R002715551	7455-0	10/10/2014	85,13
JQT3037	R002714875	7455-0	11/10/2014	85,13
JQT4101	R002721348	7455-0	14/10/2014	85,13
JQT5923	F001249569	6050-3	11/10/2014	191,54
JQT6387	P002119241	5452-1	13/10/2014	127,69
JQT9060	R002718277	7455-0	12/10/2014	85,13
JQU1172	R002720142	7455-0	14/10/2014	85,13
JQU1915	F001250949	6050-3	14/10/2014	191,54
JQU2501	R002717102	7455-0	11/10/2014	85,13
JQU2648	P002106717	5541-2	10/10/2014	53,21
JQU2696	P002119262	5452-3	13/10/2014	127,69
JQU2810	R002716327	7455-0	11/10/2014	85,13
JQU3681	P002084454	5550-0	13/10/2014	85,13
JQU4232	R002718538	7455-0	12/10/2014	85,13
JQU4242	R002717938	7455-0	12/10/2014	85,13
JQU4648	P002046958	5452-1	13/10/2014	127,69
JQU4649	R002719290	7455-0	13/10/2014	85,13
JQU4876	R002740546	7455-0	24/10/2014	85,13
JQU5137	R002722065	7455-0	10/10/2014	85,13
JQU5202	R002716322	7455-0	11/10/2014	85,13
JQU5202	R002714941	7455-0	11/10/2014	85,13
JQU5246	R002722066	7455-0	10/10/2014	85,13
JQU5264	P002118501	5550-0	10/10/2014	85,13
JQU5361	R002715040	7455-0	11/10/2014	85,13
JQU6895	P002118276	5452-1	13/10/2014	127,69
JQU6928	P002119263	5452-3	13/10/2014	127,69
JQU7537	R002719209	7455-0	13/10/2014	85,13
JQU8104	R002717723	7455-0	12/10/2014	85,13
JQU8108	R002718634	7455-0	12/10/2014	85,13
JQU8133	R002719143	7455-0	12/10/2014	85,13
JQU8413	F001250987	6050-3	14/10/2014	191,54
JQU8598	R002714980	7455-0	11/10/2014	85,13
JQU8689	R002717509	7455-0	11/10/2014	85,13
JQU8814	P002118258	7366-2	12/10/2014	85,13
JQU8841	R002717765	7455-0	12/10/2014	85,13
JQU9276	R002717430	7463-0	12/10/2014	127,69
JQU9276	R002721592	7455-0	14/10/2014	85,13
JQU9892	R002738081	7455-0	14/10/2014	85,13
JQV0102	R002719318	7455-0	11/10/2014	85,13
JQV0291	R002716401	7455-0	11/10/2014	85,13
JQV0478	F001250077	6050-3	13/10/2014	191,54
JQV2061	R002716731	7455-0	10/10/2014	85,13
JQV2095	R002719014	7455-0	13/10/2014	85,13
JQV2380	R002715578	7455-0	11/10/2014	85,13
JQV2400	P002067082	5550-0	12/10/2014	85,13
JQV2486	R002739945	7455-0	14/10/2014	85,13
JQV2739	R002715522	7455-0	11/10/2014	85,13
JQV3027	R002717746	7455-0	12/10/2014	85,13
JQV3027	R002718128	7455-0	12/10/2014	85,13
JQV3106	R002716537	7455-0	10/10/2014	85,13
JQV3431	R002715740	7463-0	11/10/2014	127,69
JQV3502	F001249978	6050-3	13/10/2014	191,54
JQV3962	R002716753	7455-0	11/10/2014	85,13
JQV4081	R002719120	7455-0	12/10/2014	85,13
JQV4202	F001250263	6050-3	13/10/2014	191,54
JQV4549	R002720939	7455-0	14/10/2014	85,13
JQV4782	R002716677	7455-0	12/10/2014	85,13
JQV4891	P002112151	5452-1	13/10/2014	127,69
JQV4894	P002101720	5550-0	10/10/2014	85,13
JQV4981	R002718216	7455-0	13/10/2014	85,13
JQV5182	P002118256	5452-1	13/10/2014	127,69
JQV5182	P002118280	5452-1	13/10/2014	127,69
JQV5199	P002090058	5541-2	11/10/2014	53,21
JQV5244	F001252396	6050-3	13/10/2014	191,54
JQV5309	R002741239	7455-0	25/10/2014	85,13
JQV5319	R002717697	7455-0	12/10/2014	85,13
JQV5511	F001249494	6050-3	11/10/2014	191,54
JQV5979	F001250218	6050-3	13/10/2014	191,54
JQV6013	R002716418	7455-0	11/10/2014	85,13
JQV6057	R002717360	7455-0	11/10/2014	85,13
JQV6092	R002719322	7455-0	11/10/2014	85,13
JQV6230	F001249153	6050-3	11/10/2014	191,54
JQV6393	R002716642	7455-0	11/10/2014	85,13
JQV6496	R002722070	7455-0	10/10/2014	85,13
JQV6548	R002715659	7455-0	11/10/2014	85,13
JQV6865	P002072262	5550-0	10/10/2014	85,13
JQV7527	R002716331	7455-0	11/10/2014	85,13
JQV7610	R002718201	7455-0	13/10/2014	85,13
JQV7613	R002721019	7455-0	14/10/2014	85,13
JQV7690	F001250875	6050-3	14/10/2014	191,54
JQV7993	F001250869	6050-3	13/10/2014	191,54
JQV8209	P002026642	5550-0	11/10/2014	85,13

PLACA	AIT	INFRACAO	DATA	VALOR
JQV8217	R002714970	7455-0	11/10/2014	85,13
JQV8229	R002715000	7455-0	11/10/2014	85,13
JQV8312	R002715115	7463-0	11/10/2014	127,69
JQV8689	P002071521	5185-1	13/10/2014	127,69
JQV8707	R002738071	7455-0	14/10/2014	85,13
JQV8989	R002720504	7455-0	14/10/2014	85,13
JQV8989	R002719846	7455-0	14/10/2014	85,13
JQV9191	R002717547	7455-0	12/10/2014	85,13
JQV9516	R002718792	7455-0	12/10/2014	85,13
JQV9600	R002716232	7463-0	12/10/2014	127,69
JQW0273	P002105685	5541-2	11/10/2014	53,21
JQW0277	R002746252	7455-0	26/10/2014	85,13
JQW0866	F001250214	6050-3	13/10/2014	191,54
JQW1344	P002133571	5452-1	25/10/2014	127,69
JQW1947	R002729806	7455-0	13/10/2014	85,13
JQW1973	R002714430	7455-0	10/10/2014	85,13
JQW2576	R002715034	7455-0	11/10/2014	85,13
JQW3347	R002715130	7455-0	11/10/2014	85,13
JQW3472	F001250473	6050-3	14/10/2014	191,54
JQW3472	F001250479	6050-3	14/10/2014	191,54
JQW4106	R002735524	7463-0	13/10/2014	127,69
JQW4946	R002719172	7455-0	12/10/2014	85,13
JQW5102	R002717135	7455-0	11/10/2014	85,13
JQW5865	F001249456	6050-3	11/10/2014	191,54
JQW6380	R002728578	7471-0	13/10/2014	574,61
JQW6831	P002090497	7366-2	13/10/2014	85,13
JQW9583	R002718144	7455-0	12/10/2014	85,13
JQX0248	F001249941	6050-3	12/10/2014	191,54
JQX0312	P001924362	5185-1	14/10/2014	127,69
JQX0967	P002105561	5380-0	10/10/2014	85,13
JQX0980	F001250200	6050-3	11/10/2014	191,54
JQX1249	R002717771	7463-0	12/10/2014	127,69
JQX1487	R002737839	7455-0	24/10/2014	85,13
JQX1775	F001248971	6050-3	11/10/2014	191,54
JQX1950	R002717563	7455-0	12/10/2014	85,13
JQX2216	R002718654	7455-0	12/10/2014	85,13
JQX2216	R002716336	7455-0	11/10/2014	85,13
JQX2249	P002026645	5550-0	11/10/2014	85,13
JQX2394	R002715555	7455-0	11/10/2014	85,13
JQX2444	P002110697	5550-0	10/10/2014	85,13
JQX2514	P002119264	5452-3	13/10/2014	127,69
JQX2558	P002090015	5541-2	13/10/2014	53,21
JQX2915	R002716276	7463-0	11/10/2014	127,69
JQX2931	P002076227	5452-1	13/10/2014	127,69
JQX2955	P002091954	5550-0	13/10/2014	85,13
JQX2955	R002714893	7455-0	11/10/2014	85,13
JQX2956	F001250120	6050-3	13/10/2014	191,54
JQX3278	R002716627	7455-0	11/10/2014	85,13
JQX3309	R002718799	7455-0	12/10/2014	85,13
JQX3309	R002719203	7455-0	13/10/2014	85,13
JQX3309	R002717109	7455-0	11/10/2014	85,13
JQX3358	R002719185	7455-0	12/10/2014	85,13
JQX3906	R002718565	7455-0	12/10/2014	85,13
JQX4173	R002721379	7455-0	14/10/2014	85,13
JQX4262	P002116144	5550-0	10/10/2014	85,13
JQX4321	F001250542	6050-3	14/10/2014	191,54
JQX4367	P001966703	5550-0	11/10/2014	85,13
JQX4611	R002739204	7455-0	16/10/2014	85,13
JQX4936	R002717911	7455-0	12/10/2014	85,13
JQX4969	R002718408	7455-0	12/10/2014	85,13
JQX5020	R002715344	7455-0	11/10/2014	85,13
JQX5045	F001250271	6050-3	13/10/2014	191,54
JQX5105	R002714668	7455-0	10/10/2014	85,13
JQX5200	R002715259	7455-0	12/10/2014	85,13
JQX5900	R002738072	7455-0	14/10/2014	85,13
JQX6603	P002008787	5681-0	12/10/2014	53,21
JQX6636	R002717880	7455-0	12/10/2014	85,13
JQX6638	P002090077	5185-1	11/10/2014	127,69
JQX6816	R002729992	7455-0	21/10/2014	85,13
JQX6970	P002091957	5452-1	13/10/2014	127,69
JQX7077	P002105578	5541-2	13/10/2014	53,21
JQX7187	R002720975	7455-0	14/10/2014	85,13
JQX7197	F001250968	6050-3	14/10/2014	191,54
JQX7459	R002716589	7455-0	11/10/2014	85,13
JQX7771	P002108400	5541-2	24/10/2014	53,21
JQX7893	R002718931	7455-0	13/10/2014	85,13
JQX7893	R002719386	7455-0	12/10/2014	85,13
JQX8076	F001249144	6050-3	11/10/2014	191,54
JQX8217	R002717400	7455-0	11/10/2014	85,13
JQX8320	P002117209	7366-2	13/10/2014	85,13
JQX8329	P002112742	5991-0	13/10/2014	191,54
JQX8329	P002112743	5207-0	13/10/2014	53,21
JQX8531	P002105721	5541-2	11/10/2014	53,21
JQX8531	P001929433	5541-2	11/10/2014	53,21
JQX8604	P002101900	5452-3	13/10/2014	127,69
JQX8797	R002717155	7455-0	12/10/2014	85,13
JQX8831	R002718116	7455-0	12/10/2014	85,13
JQX8894	R002720242	7455-0	14/10/2014	85,13
JQX8911	P002090920	5622-1	13/10/2014	53,21
JQX9031	R002719093	7455-0	12/10/2014	85,13
JQX9329	F001249283	6050-3	11/10/2014	191,54
JQX9589	P002099742	7366-2	13/10/2014	85,13
JQX9775	R002735531	7455-0	13/10/2014	85,13

DIÁRIO OFICIAL DO MUNICÍPIO

PLACA	AIT	INFRACAO	DATA	VALOR
JQX9775	R002735532	7455-0	13/10/2014	85,13
JQX9851	R002719656	7455-0	14/10/2014	85,13
JQY0240	R002717811	7455-0	12/10/2014	85,13
JQY0306	P002118253	5185-1	12/10/2014	127,69
JQY0557	F001253776	6050-3	23/10/2014	191,54
JQY1087	R002718325	7455-0	12/10/2014	85,13
JQY1087	R002718182	7455-0	12/10/2014	85,13
JQY1272	R002719459	7455-0	13/10/2014	85,13
JQY1362	R002719504	7455-0	12/10/2014	85,13
JQY1420	P002109811	5452-5	10/10/2014	127,69
JQY1531	R002719233	7455-0	13/10/2014	85,13
JQY1549	R002718052	7455-0	11/10/2014	85,13
JQY1696	P002110690	7366-2	10/10/2014	85,13
JQY1810	P002121231	5568-0	22/10/2014	127,69
JQY1843	R002717778	7463-0	12/10/2014	127,69
JQY2052	F001249609	6050-3	11/10/2014	191,54
JQY2169	R002717654	7455-0	12/10/2014	85,13
JQY2484	R002735490	7455-0	13/10/2014	85,13
JQY3161	R002718627	7455-0	13/10/2014	85,13
JQY3261	R002735901	7455-0	13/10/2014	85,13
JQY3552	P002115615	5681-0	10/10/2014	53,21
JQY3556	R002739943	7455-0	14/10/2014	85,13
JQY4241	R002718370	7455-0	12/10/2014	85,13
JQY4854	F001250791	6050-3	14/10/2014	191,54
JQY4904	R002717965	7455-0	12/10/2014	85,13
JQY5277	P002100820	5452-1	10/10/2014	127,69
JQY5518	P002103779	7366-2	13/10/2014	85,13
JQY6169	F001249953	6050-3	12/10/2014	191,54
JQY6402	R002716598	7455-0	11/10/2014	85,13
JQY6543	R002719443	7455-0	13/10/2014	85,13
JQY6646	R002738076	7455-0	14/10/2014	85,13
JQY7028	R002718865	7455-0	12/10/2014	85,13
JQY7064	R002719388	7455-0	12/10/2014	85,13
JQY7064	P002117207	7366-2	10/10/2014	85,13
JQY7064	P002117208	5185-1	10/10/2014	127,69
JQY7225	P002111398	5452-1	11/10/2014	127,69
JQY7697	R002715441	7455-0	11/10/2014	85,13
JQY7889	R002717494	7463-0	11/10/2014	127,69
JQY7983	R002735533	7463-0	13/10/2014	127,69
JQY8416	R002718787	7455-0	12/10/2014	85,13
JQY8486	R002718522	7455-0	13/10/2014	85,13
JQY8491	P002118493	5185-1	10/10/2014	127,69
JQY8669	R002735945	7455-0	13/10/2014	85,13
JQY8691	R002735947	7455-0	13/10/2014	85,13
JQY8691	R002735851	7455-0	14/10/2014	85,13
JQY9074	P002091297	6041-2	13/10/2014	127,69
JQY9159	F001250544	6050-3	14/10/2014	191,54
JQY9394	R002735534	7455-0	13/10/2014	85,13
JQY9609	R002720140	7455-0	14/10/2014	85,13
JQY9904	R002717147	7455-0	11/10/2014	85,13
JQZ0125	F001249151	6050-3	11/10/2014	191,54
JQZ0606	R002716084	7455-0	11/10/2014	85,13
JQZ0901	P001965196	5550-0	13/10/2014	85,13
JQZ0915	P002111560	5550-0	12/10/2014	85,13
JQZ0915	R002735486	7455-0	13/10/2014	85,13
JQZ0973	R002714833	7455-0	11/10/2014	85,13
JQZ0976	P002109988	5185-1	11/10/2014	127,69
JQZ0980	P002117113	5550-0	13/10/2014	85,13
JQZ1589	C017979621	5380-0	12/10/2014	85,13
JQZ1687	F001249988	5673-2	13/10/2014	85,13
JQZ2126	R002719150	7455-0	12/10/2014	85,13
JQZ2397	R002735946	7455-0	13/10/2014	85,13
JQZ2498	R002739965	7455-0	14/10/2014	85,13
JQZ2550	P002117169	5185-1	11/10/2014	127,69
JQZ2630	R002735943	7455-0	13/10/2014	85,13
JQZ2638	R002735944	7455-0	13/10/2014	85,13
JQZ2988	R002720681	7455-0	14/10/2014	85,13
JQZ3830	P001935860	5185-1	11/10/2014	127,69
JQZ4305	P002106671	5380-0	10/10/2014	85,13
JQZ4341	R002717561	7455-0	12/10/2014	85,13
JQZ4579	R002717418	7455-0	12/10/2014	85,13
JQZ4664	P002101896	5452-1	10/10/2014	127,69
JQZ5755	R002719305	7455-0	13/10/2014	85,13
JQZ5947	P002111510	5452-1	13/10/2014	127,69
JQZ7052	R002717313	7455-0	11/10/2014	85,13
JQZ7063	R002720139	7455-0	14/10/2014	85,13
JQZ7132	P002072275	5452-1	11/10/2014	127,69
JQZ7161	P002117366	5843-4	13/10/2014	127,69
JQZ7648	P002117302	5681-0	20/10/2014	53,21
JQZ8467	P002089998	5541-2	10/10/2014	53,21
JQZ8807	R002716348	7455-0	12/10/2014	85,13
JQZ8923	P002111664	5452-1	13/10/2014	127,69
JQZ9503	P002111914	5185-1	12/10/2014	127,69
JQZ9590	P002111732	5487-0	10/10/2014	127,69
JQZ9632	R002717834	7455-0	12/10/2014	85,13
JRA0118	R002718033	7455-0	13/10/2014	85,13
JRA0597	R002715973	7455-0	11/10/2014	85,13
JRA2082	R002719431	7455-0	13/10/2014	85,13
JRA2243	R002721913	7455-0	12/10/2014	85,13
JRA3358	R002721424	7455-0	14/10/2014	85,13
JRA3415	R002718828	7455-0	12/10/2014	85,13
JRA4059	R002712405	7455-0	12/10/2014	85,13
JRA4361	R002716669	7455-0	12/10/2014	85,13

PLACA	AIT	INFRACAO	DATA	VALOR
JRA4883	R002717384	7455-0	11/10/2014	85,13
JRA5019	R002715650	7455-0	12/10/2014	85,13
JRA6578	R002716661	7471-0	11/10/2014	574,61
JRA8349	R002715349	7455-0	11/10/2014	85,13
JRA9142	P002099230	7366-2	10/10/2014	85,13
JRA9186	P002117201	5185-1	10/10/2014	127,69
JRA9264	R002718223	7455-0	12/10/2014	85,13
JRA9664	F001251758	6050-3	17/10/2014	191,54
JRA9882	F001250708	6050-3	14/10/2014	191,54
JRB0028	P002114936	7366-2	13/10/2014	85,13
JRB0228	R002719500	7455-0	13/10/2014	85,13
JRB0550	R002720833	7463-0	14/10/2014	127,69
JRB1109	R002721338	7455-0	13/10/2014	85,13
JRB1175	P002026589	5185-1	11/10/2014	127,69
JRB1231	R002720601	7455-0	13/10/2014	85,13
JRB1644	P002117069	5550-0	10/10/2014	85,13
JRB2084	R002717708	7455-0	12/10/2014	85,13
JRB2462	R002717767	7455-0	12/10/2014	85,13
JRB4494	R002735547	7455-0	13/10/2014	85,13
JRB4920	R002720635	7455-0	14/10/2014	85,13
JRB5386	F001249161	6050-3	11/10/2014	191,54
JRB5652	R002745845	7455-0	27/10/2014	85,13
JRB6139	R002718062	7455-0	13/10/2014	85,13
JRB6303	R002719995	7455-0	14/10/2014	85,13
JRB7019	P002091941	5550-0	13/10/2014	85,13
JRB7130	R002718185	7455-0	12/10/2014	85,13
JRB7335	R002722073	7455-0	10/10/2014	85,13
JRB7497	P002107293	5550-0	14/10/2014	85,13
JRB7635	R002717773	7455-0	12/10/2014	85,13
JRB7956	F001250201	6050-3	11/10/2014	191,54
JRB8643	P002116188	5452-3	13/10/2014	127,69
JRB9442	R002715146	7455-0	12/10/2014	85,13
JRB9442	F001248853	6050-3	12/10/2014	191,54
JRC0207	R002715794	7455-0	11/10/2014	85,13
JRC0332	R002719340	7455-0	12/10/2014	85,13
JRC0462	R002719948	7455-0	14/10/2014	85,13
JRC0728	P002114723	5452-1	10/10/2014	127,69
JRC0763	R002720284	7455-0	14/10/2014	85,13
JRC0880	F001250312	6050-3	14/10/2014	191,54
JRC1615	P002073430	5185-1	10/10/2014	127,69
JRC1794	R002716601	7463-0	11/10/2014	127,69
JRC2001	P001980584	5452-1	13/10/2014	127,69
JRC2103	R002738082	7463-0	14/10/2014	127,69
JRC2424	P002004796	7048-1	11/10/2014	191,54
JRC2500	F001250129	6050-3	13/10/2014	191,54
JRC4181	R002718867	7463-0	12/10/2014	127,69
JRC4416	R002718243	7455-0	12/10/2014	85,13
JRC4517	P002066934	5819-1	10/10/2014	574,61
JRC4650	P001964885	5568-0	13/10/2014	127,69
JRC4681	R002719181	7455-0	12/10/2014	85,13
JRC4841	P002113191	5550-0	10/10/2014	85,13
JRC4841	P002113199	5550-0	13/10/2014	85,13
JRC5080	P002116194	5452-1	13/10/2014	127,69
JRC5419	P002113189	5550-0	10/10/2014	85,13
JRC8971	R002717987	7455-0	11/10/2014	85,13
JRC9263	R002717304	7463-0	11/10/2014	127,69
JRC9742	R002714928	7455-0	11/10/2014	85,13
JRC9817	R002718494	7455-0	12/10/2014	85,13
JRC9859	R002721045	7455-0	14/10/2014	85,13
JRD0302	R002717957	7455-0	12/10/2014	85,13
JRD0561	C018577548	6866-1	11/10/2014	85,13
JRD1114	R002742491	7455-0	23/10/2014	85,13
JRD1683	P002094717	6050-1	13/10/2014	191,54
JRD1949	R002716632	7455-0	11/10/2014	85,13
JRD2918	R002738088	7455-0	14/10/2014	85,13
JRD2923	R002719136	7463-0	12/10/2014	127,69
JRD3032	R002730485	7463-0	13/10/2014	127,69
JRD3214	R002720217	7455-0	14/10/2014	85,13
JRD3677	P002067661	5185-1	12/10/2014	127,69
JRD3739	F001249562	6050-3	11/10/2014	191,54
JRD4424	R002715385	7455-0	12/10/2014	85,13
JRD4709	F001250667	6050-3	14/10/2014	191,54
JRD5091	P002085860	5568-0	10/10/2014	127,69
JRD5128	R002718959	7455-0	12/10/2014	85,13
JRD5267	R002718208	7455-0	12/10/2014	85,13
JRD5267	R002720323	7455-0	13/10/2014	85,13
JRD5267	R002715780	7455-0	11/10/2014	85,13
JRD5267	R002715746	7455-0	11/10/2014	85,13
JRD6653	R002722418	7463-0	10/10/2014	127,69
JRD6653	R002736669	7463-0	13/10/2014	127,69
JRD6653	R002739966	7455-0	14/10/2014	85,13
JRD7414	R002715972	7455-0	11/10/2014	85,13
JRD7492	R002718946	7455-0	11/10/2014	85,13
JRD8403	P002113059	5550-0	13/10/2014	85,13
JRD8408	R002713990	7455-0	10/10/2014	85,13
JRD8855	R002716229	7455-0	11/10/2014	85,13
JRD9223	P002116838	5738-0	13/10/2014	191,54
JRE0615	R002738086	7455-0	14/10/2014	85,13
JRE0774	P002108996	5550-0	10/10/2014	85,13
JRE1076	P002067678	5185-1	12/10/2014	127,69
JRE1482	F001249453	6050-3	11/10/2014	191,54
JRE1523	R002735537	7463-0	13/10/2014	127,69
JRE2064	R002735541	7455-0	13/10/2014	85,13

PLACA	AIT	INFRACAO	DATA	VALOR
JRE2732	R002719900	7455-0	14/10/2014	85,13
JRE3364	P001930290	5541-3	11/10/2014	53,21
JRE3460	R002715663	7455-0	11/10/2014	85,13
JRE3581	R002715694	7455-0	10/10/2014	85,13
JRE4251	F001248896	6050-3	11/10/2014	191,54
JRE4722	R002729263	7455-0	13/10/2014	85,13
JRE5135	R002715515	7455-0	11/10/2014	85,13
JRE5836	F001250483	6050-3	14/10/2014	191,54
JRE5847	R002736667	7463-0	13/10/2014	127,69
JRE6312	P002074665	5452-1	13/10/2014	127,69
JRE6947	P002099398	5452-1	24/10/2014	127,69
JRE7100	R002718237	7455-0	12/10/2014	85,13
JRE7240	F001249536	6050-3	11/10/2014	191,54
JRE8216	R002717556	7455-0	11/10/2014	85,13
JRE9386	P002089532	5541-2	11/10/2014	53,21
JRF0060	R002721087	7455-0	14/10/2014	85,13
JRF0192	R002718394	7455-0	12/10/2014	85,13
JRF0192	R002718024	7455-0	12/10/2014	85,13
JRF0262	R002717306	7455-0	11/10/2014	85,13
JRF0877	P002006186	7366-2	13/10/2014	85,13
JRF0877	R002715253	7455-0	11/10/2014	85,13
JRF1004	F001250206	6050-3	13/10/2014	191,54
JRF1385	P002111904	7030-1	11/10/2014	191,54
JRF1387	F001249228	6050-3	11/10/2014	191,54
JRF1448	R002735539	7463-0	13/10/2014	127,69
JRF1711	R002718902	7455-0	13/10/2014	85,13
JRF1877	R002719553	7455-0	13/10/2014	85,13
JRF2129	P002111190	7366-2	10/10/2014	85,13
JRF2275	R002716518	7455-0	10/10/2014	85,13
JRF2461	R002720795	7455-0	14/10/2014	85,13
JRF2642	R002721407	7455-0	14/10/2014	85,13
JRF2858	F001250155	6050-3	13/10/2014	191,54
JRF3504	P002109521	5185-1	11/10/2014	127,69
JRF3670	R002716590	7455-0	11/10/2014	85,13
JRF3956	R002715466	7455-0	11/10/2014	85,13
JRF3994	F001249996	6050-3	11/10/2014	191,54
JRF4069	P001585747	5452-1	11/10/2014	127,69
JRF4567	F001249393	6050-3	11/10/2014	191,54
JRF4571	F001250143	6050-3	13/10/2014	191,54
JRF4808	R002715325	7463-0	11/10/2014	127,69
JRF5034	R002729316	7455-0	13/10/2014	85,13
JRF5351	R002718424	7455-0	12/10/2014	85,13
JRF5879	R002721413	7455-0	14/10/2014	85,13
JRF6001	R002715368	7463-0	11/10/2014	127,69
JRF6786	P002074986	5550-0	12/10/2014	85,13
JRF6976	R002718728	7455-0	12/10/2014	85,13
JRF7243	R002738367	7455-0	14/10/2014	85,13
JRF7449	R002717704	7455-0	12/10/2014	85,13
JRF8401	R002718988	7455-0	12/10/2014	85,13
JRF8571	R002714988	7455-0	11/10/2014	85,13
JRF8579	P002111899	7366-2	10/10/2014	85,13
JRF8887	F001249965	6050-3	13/10/2014	191,54
JRF9070	R002720322	7455-0	13/10/2014	85,13
JRF9213	R002719715	7455-0	14/10/2014	85,13
JRG0038	F001249239	6050-3	11/10/2014	191,54
JRG0231	R002716619	7455-0	11/10/2014	85,13
JRG0599	F001250244	6050-3	13/10/2014	191,54
JRG0812	R002721438	7455-0	14/10/2014	85,13
JRG1201	R002718521	7455-0	13/10/2014	85,13
JRG1779	R002716513	7455-0	10/10/2014	85,13
JRG2654	R002716784	7455-0	11/10/2014	85,13
JRG3093	R002721915	7455-0	12/10/2014	85,13
JRG3953	F001249537	6050-3	11/10/2014	191,54
JRG4144	R002715388	7455-0	12/10/2014	85,13
JRG4332	P002084202	5452-1	10/10/2014	127,69
JRG4504	P002067654	6050-1	12/10/2014	191,54
JRG4668	R002716218	7455-0	11/10/2014	85,13
JRG4687	R002714977	7455-0	11/10/2014	85,13
JRG4974	R002735545	7463-0	13/10/2014	127,69
JRG5001	R002715464	7455-0	11/10/2014	85,13
JRG5995	R002718285	7455-0	13/10/2014	85,13
JRG6812	R002729884	7455-0	13/10/2014	85,13
JRG6812	R002714090	7455-0	10/10/2014	85,13
JRG6990	P002112763	5452-1	14/10/2014	127,69
JRG8464	R002717740	7455-0	12/10/2014	85,13
JRG9560	R002719048	7455-0	11/10/2014	85,13
JRH0080	R002718247	7455-0	12/10/2014	85,13
JRH0183	R002721120	7455-0	14/10/2014	85,13
JRH1460	R002714892	7463-0	11/10/2014	127,69
JRH1537	P002108664	5541-1	20/10/2014	53,21
JRH1627	P002117110	5550-0	13/10/2014	85,13
JRH1784	P001708637	5550-0	11/10/2014	85,13
JRH2377	R002715071	7455-0	12/10/2014	85,13
JRH2377	R002715445	7455-0	12/10/2014	85,13
JRH2463	P002118482	5452-5	10/10/2014	127,69
JRH3686	R002719155	7463-0	12/10/2014	127,69
JRH3768	R002717123	7455-0	11/10/2014	85,13
JRH4248	F001249835	6050-3	11/10/2014	191,54
JRH4315	R002738085	7463-0	14/10/2014	127,69
JRH4524	P002077107	5452-5	12/10/2014	127,69
JRH4724	F001250245	6050-3	13/10/2014	191,54
JRH4986	F001249702	6050-3	11/10/2014	191,54
JRH5460	R002715534	7455-0	11/10/2014	85,13

PLACA	AIT	INFRACAO	DATA	VALOR
JRH5645	R002714817	7455-0	11/10/2014	85,13
JRH6210	P002106033	5541-2	21/10/2014	53,21
JRH6520	R002712515	7463-0	13/10/2014	127,69
JRH6623	R002717671	7455-0	13/10/2014	85,13
JRH6947	R002719267	7455-0	13/10/2014	85,13
JRH6947	R002718899	7455-0	13/10/2014	85,13
JRH6958	F001250649	6050-3	14/10/2014	191,54
JRH7303	R002720382	7455-0	14/10/2014	85,13
JRH9234	F001249445	6050-3	11/10/2014	191,54
JRH9300	R002719091	7455-0	11/10/2014	85,13
JRH9371	R002721414	7455-0	14/10/2014	85,13
JRH9392	R002718147	7455-0	12/10/2014	85,13
JRH9869	R002715196	7455-0	11/10/2014	85,13
JRI0040	R002731624	7455-0	22/10/2014	85,13
JRI0673	F001250534	6050-3	14/10/2014	191,54
JRI0858	R002718053	7455-0	12/10/2014	85,13
JRI0979	R002715141	7455-0	12/10/2014	85,13
JRI1771	R002720461	7455-0	13/10/2014	85,13
JRI1916	R002721428	7455-0	14/10/2014	85,13
JRI2070	R002718000	7455-0	12/10/2014	85,13
JRI3002	R002720061	7455-0	14/10/2014	85,13
JRI4093	R002721064	7455-0	14/10/2014	85,13
JRI4940	R002728906	7455-0	13/10/2014	85,13
JRI5000	R002730192	7455-0	13/10/2014	85,13
JRI5075	R002719131	7455-0	12/10/2014	85,13
JRI6421	R002718519	7455-0	13/10/2014	85,13
JRI6523	R002719043	7455-0	13/10/2014	85,13
JRI6925	F001249233	6050-3	11/10/2014	191,54
JRI7020	R002718857	7455-0	12/10/2014	85,13
JRI7096	R002716311	7455-0	11/10/2014	85,13
JRI7469	R002731579	7455-0	23/10/2014	85,13
JRI7546	F001248911	6050-3	11/10/2014	191,54
JRI7606	C019036358	5738-0	13/10/2014	191,54
JRI7701	P002101354	5452-1	13/10/2014	127,69
JRI7795	P002098656	5681-0	13/10/2014	53,21
JRI9194	R002716660	7455-0	11/10/2014	85,13
JRI9423	R002715122	7455-0	11/10/2014	85,13
JRI9434	R002719301	7455-0	13/10/2014	85,13
JRI9584	F001253923	6050-3	23/10/2014	191,54
JRJ0121	F001252422	6050-3	13/10/2014	191,54
JRJ0155	R002719468	7455-0	13/10/2014	85,13
JRJ0235	R002735949	7455-0	13/10/2014	85,13
JRJ0235	R002738382	7455-0	14/10/2014	85,13
JRJ0797	F001250022	6050-3	13/10/2014	191,54
JRJ1943	R002735853	7455-0	14/10/2014	85,13
JRJ2133	R002735948	7455-0	13/10/2014	85,13
JRJ2915	P002109539	5550-0	12/10/2014	85,13
JRJ3225	R002735337	7455-0	13/10/2014	85,13
JRJ3482	R002719453	7455-0	13/10/2014	85,13
JRJ3842	R002714982	7455-0	11/10/2014	85,13
JRJ4154	R002735540	7455-0	13/10/2014	85,13
JRJ4375	F001253521	6050-3	22/10/2014	191,54
JRJ4769	R002717049	7455-0	11/10/2014	85,13
JRJ4857	R002735494	7463-0	13/10/2014	127,69
JRJ5233	R002727279	7463-0	11/10/2014	127,69
JRJ5375	P002105651	5541-2	10/10/2014	53,21
JRJ5477	P002118540	5452-1	11/10/2014	127,69
JRJ5656	R002719026	7455-0	13/10/2014	85,13
JRJ5819	R002744941	7455-0	26/10/2014	85,13
JRJ5984	F001250761	6050-3	14/10/2014	191,54
JRJ7529	R002715155	7455-0	11/10/2014	85,13
JRJ8448	P002051192	5460-0	13/10/2014	85,13
JRJ8562	R002720730	7463-0	14/10/2014	127,69
JRJ8892	R002735548	7455-0	13/10/2014	85,13
JRJ9557	R002720506	7455-0	14/10/2014	85,13
JRK0271	R002718669	7455-0	12/10/2014	85,13
JRK0843	P002119265	5452-3	13/10/2014	127,69
JRK1076	R002718097	7455-0	13/10/2014	85,13
JRK1165	P002117204	7366-2	10/10/2014	85,13
JRK1285	F001249162	6050-3	11/10/2014	191,54
JRK1415	R002719314	7455-0	13/10/2014	85,13
JRK2232	F001248986	6050-3	11/10/2014	191,54
JRK3396	R002719244	7455-0	13/10/2014	85,13
JRK4260	R002718848	7455-0	12/10/2014	85,13
JRK4763	C018202789	5410-0	10/10/2014	85,13
JRK5301	F001250333	6050-3	14/10/2014	191,54
JRK5594	P002109041	5550-0	13/10/2014	85,13
JRK5691	R002714926	7455-0	11/10/2014	85,13
JRK5691	P002091892	7366-2	11/10/2014	85,13
JRK6018	R002738084	7455-0	14/10/2014	85,13
JRK6025	R002722417	7463-0	10/10/2014	127,69
JRK6507	F001253631	6050-3	23/10/2014	191,54
JRK6775	R002715321	7455-0	11/10/2014	85,13
JRK6971	F001250239	6050-3	13/10/2014	191,54
JRK7084	R002717571	7455-0	12/10/2014	85,13
JRK7101	R002719874	7455-0	14/10/2014	85,13
JRK7473	P002094015	5550-0	12/10/2014	85,13
JRK8150	F001249678	6050-3	11/10/2014	191,54
JRK8426	R002716039	7455-0	11/10/2014	85,13
JRK8426	R002718594	7455-0	13/10/2014	85,13
JRK8702	F001250686	6050-3	14/10/2014	191,54
JRK8993	P002105666	5541-2	13/10/2014	53,21
JRK9669	R002715595	7455-0	11/10/2014	85,13

PLACA	AIT	INFRACAO	DATA	VALOR
JRK9874	P002110867	5550-0	13/10/2014	85,13
JRL0097	R002720783	7455-0	14/10/2014	85,13
JRL0477	R002717540	7455-0	11/10/2014	85,13
JRL0718	R002718615	7455-0	13/10/2014	85,13
JRL1114	R002717028	7455-0	11/10/2014	85,13
JRL1209	R002745697	7455-0	27/10/2014	85,13
JRL1403	R002718411	7455-0	12/10/2014	85,13
JRL1715	F001250904	6050-3	14/10/2014	191,54
JRL1956	R002719196	7455-0	12/10/2014	85,13
JRL2194	R002718962	7455-0	12/10/2014	85,13
JRL2825	R002730046	7455-0	13/10/2014	85,13
JRL2866	R002719075	7455-0	11/10/2014	85,13
JRL3137	P002117620	7366-2	23/10/2014	85,13
JRL4269	R002735542	7455-0	13/10/2014	85,13
JRL4825	F001248920	6050-3	11/10/2014	191,54
JRL4978	R002717491	7455-0	11/10/2014	85,13
JRL5089	P002117071	5568-0	10/10/2014	127,69
JRL5097	R002719555	7455-0	12/10/2014	85,13
JRL5303	F001248894	6050-3	11/10/2014	191,54
JRL5657	R002735854	7455-0	14/10/2014	85,13
JRL6150	R002715661	7455-0	11/10/2014	85,13
JRL6158	P001950591	5681-0	11/10/2014	53,21
JRL7059	P002105419	5452-1	11/10/2014	127,69
JRL7550	R002716754	7463-0	11/10/2014	127,69
JRL9058	F001249991	6050-3	13/10/2014	191,54
JRL9120	P002105418	5452-1	11/10/2014	127,69
JRM0095	R002716635	7455-0	11/10/2014	85,13
JRM0147	R002718303	7463-0	13/10/2014	127,69
JRM0193	R002717623	7455-0	12/10/2014	85,13
JRM0418	P002105661	5541-2	13/10/2014	53,21
JRM1036	R002719984	7455-0	14/10/2014	85,13
JRM1354	R002716293	7455-0	11/10/2014	85,13
JRM1354	P002109974	5452-1	10/10/2014	127,69
JRM1464	R002720473	7455-0	14/10/2014	85,13
JRM1874	R002715176	7455-0	11/10/2014	85,13
JRM2996	R002719030	7455-0	13/10/2014	85,13
JRM3743	R002715389	7455-0	12/10/2014	85,13
JRM3808	F001249867	6050-3	11/10/2014	191,54
JRM4697	R002739185	7463-0	14/10/2014	127,69
JRM5279	F001249773	6050-3	11/10/2014	191,54
JRM5562	P002105707	5541-2	13/10/2014	53,21
JRM6873	P002086920	7366-2	13/10/2014	85,13
JRM7018	R002716461	7455-0	11/10/2014	85,13
JRM7081	R002718048	7455-0	11/10/2014	85,13
JRM8354	R002718868	7455-0	12/10/2014	85,13
JRM9225	P002075084	5681-0	13/10/2014	53,21
JRN0187	F001250064	6050-3	13/10/2014	191,54
JRN2009	F001250062	6050-3	11/10/2014	191,54
JRN2340	R002712516	7455-0	13/10/2014	85,13
JRN2920	R002743790	7455-0	26/10/2014	85,13
JRN3743	R002716614	7455-0	11/10/2014	85,13
JRN4411	R002727307	7455-0	11/10/2014	85,13
JRN4951	R002718816	7455-0	12/10/2014	85,13
JRN4994	R002719570	7455-0	12/10/2014	85,13
JRN5080	P002117114	5550-0	13/10/2014	85,13
JRN6539	R002719239	7455-0	13/10/2014	85,13
JRN6698	R002719286	7455-0	13/10/2014	85,13
JRN6824	P001966701	5835-0	11/10/2014	127,69
JRN6828	R002735492	7455-0	13/10/2014	85,13
JRN6885	R002715121	7455-0	11/10/2014	85,13
JRN7175	R002718591	7455-0	12/10/2014	85,13
JRN7816	P002053804	5568-0	11/10/2014	127,69
JRN7853	R002720106	7455-0	14/10/2014	85,13
JRN8554	P002097683	5550-0	13/10/2014	85,13
JRN9769	R002720992	7455-0	14/10/2014	85,13
JRO0070	F001249475	6050-3	11/10/2014	191,54
JRO0491	R002729367	7463-0	13/10/2014	127,69
JRO0532	R002718860	7455-0	12/10/2014	85,13
JRO0916	P002099113	7366-2	13/10/2014	85,13
JRO0939	R002738090	7455-0	14/10/2014	85,13
JRO1530	P002109544	5550-0	12/10/2014	85,13
JRO1763	R002714786	7455-0	12/10/2014	85,13
JRO1858	R002715318	7455-0	11/10/2014	85,13
JRO1912	R002717396	7455-0	11/10/2014	85,13
JRO2082	R002722082	7455-0	10/10/2014	85,13
JRO2145	P001930298	7366-2	11/10/2014	85,13
JRO2443	R002728708	7455-0	13/10/2014	85,13
JRO2529	P001965192	7366-2	10/10/2014	85,13
JRO2860	F001249379	5673-2	11/10/2014	85,13
JRO2983	R002717711	7455-0	13/10/2014	85,13
JRO3380	R002718383	7455-0	12/10/2014	85,13
JRO3545	F001249601	6050-3	11/10/2014	191,54
JRO3797	F001249325	6050-3	11/10/2014	191,54
JRO3838	R002715883	7455-0	11/10/2014	85,13
JRO5555	P002108245	5541-2	24/10/2014	53,21
JRO5555	R002746611	7463-0	28/10/2014	127,69
JRO6573	P002099746	7030-3	13/10/2014	191,54
JRO7306	R002721911	7455-0	12/10/2014	85,13
JRO9153	R002718778	7455-0	11/10/2014	85,13
JRO9237	P002100640	5452-1	20/10/2014	127,69
JRO9246	R002719156	7455-0	12/10/2014	85,13
JRO9618	R002714986	7455-0	11/10/2014	85,13
JRO9915	P002103718	5487-0	14/10/2014	127,69

PLACA	AIT	INFRACAO	DATA	VALOR
JRP1888	P002096435	5452-1	10/10/2014	127,69
JRP2237	F001250072	6050-3	13/10/2014	191,54
JRP2614	R002718242	7455-0	11/10/2014	85,13
JRP2840	R002717118	7463-0	11/10/2014	127,69
JRP3202	R002719180	7455-0	12/10/2014	85,13
JRP3346	F001250080	6050-3	13/10/2014	191,54
JRP3842	R002719201	7455-0	13/10/2014	85,13
JRP4522	R002720281	7455-0	14/10/2014	85,13
JRP4522	R002715736	7455-0	10/10/2014	85,13
JRP4807	F001250417	6050-3	14/10/2014	191,54
JRP5865	F001250130	6050-3	13/10/2014	191,54
JRP6298	R002728636	7455-0	13/10/2014	85,13
JRP7032	R002729858	7455-0	13/10/2014	85,13
JRP8437	R002715725	7463-0	12/10/2014	127,69
JRP8437	R002715826	7455-0	12/10/2014	85,13
JRP8934	R002718551	7455-0	11/10/2014	85,13
JRP8938	R002740055	7455-0	14/10/2014	85,13
JRP9261	P001755582	5452-1	13/10/2014	127,69
JRP9889	R002719331	7455-0	11/10/2014	85,13
JRP9897	R002717753	7455-0	11/10/2014	85,13
JRP9897	F001249467	6050-3	11/10/2014	191,54
JRQ0013	R002721912	7463-0	12/10/2014	127,69
JRQ0051	R002718532	7463-0	12/10/2014	127,69
JRQ0051	R002718869	7455-0	12/10/2014	85,13
JRQ1011	R002718665	7455-0	12/10/2014	85,13
JRQ1011	R002717532	7455-0	12/10/2014	85,13
JRQ1236	P002115683	5452-1	10/10/2014	127,69
JRQ1910	F001250219	6050-3	13/10/2014	191,54
JRQ2908	P002111396	5452-1	10/10/2014	127,69
JRQ2908	R002715061	7455-0	11/10/2014	85,13
JRQ2908	R002717720	7463-0	12/10/2014	127,69
JRQ3240	R002719068	7455-0	13/10/2014	85,13
JRQ3550	P002112145	6050-1	12/10/2014	191,54
JRQ4221	P002116370	5185-1	14/10/2014	127,69
JRQ4465	P002090488	5550-0	10/10/2014	85,13
JRQ5019	P002090006	5185-1	11/10/2014	127,69
JRQ6091	R002719390	7455-0	12/10/2014	85,13
JRQ6606	R002739754	7455-0	14/10/2014	85,13
JRQ6737	R002735852	7455-0	14/10/2014	85,13
JRQ6956	P002097680	5550-0	13/10/2014	85,13
JRQ9076	R002735543	7455-0	13/10/2014	85,13
JRQ9493	R002715516	7455-0	11/10/2014	85,13
JRR0248	P002100238	5991-0	13/10/2014	191,54
JRR0350	R002718843	7455-0	12/10/2014	85,13
JRR0571	R002716325	7455-0	11/10/2014	85,13
JRR0611	R002718855	7455-0	12/10/2014	85,13
JRR0950	R002718450	7455-0	13/10/2014	85,13
JRR1191	P002110711	5550-0	15/10/2014	85,13
JRR1606	R002718834	7455-0	12/10/2014	85,13
JRR1911	R002715700	7463-0	11/10/2014	127,69
JRR2413	R002719484	7455-0	13/10/2014	85,13
JRR3208	R002717149	7455-0	12/10/2014	85,13
JRR3503	R002719955	7455-0	14/10/2014	85,13
JRR3584	R002721025	7455-0	14/10/2014	85,13
JRR4041	R002720972	7455-0	14/10/2014	85,13
JRR4239	R002721093	7455-0	14/10/2014	85,13
JRR4388	R002718199	7455-0	13/10/2014	85,13
JRR4597	F001250217	6050-3	13/10/2014	191,54
JRR4987	P002118516	5185-1	11/10/2014	127,69
JRR5388	R002735546	7455-0	13/10/2014	85,13
JRR5420	R002719328	7455-0	11/10/2014	85,13
JRR5420	P002105709	5541-2	13/10/2014	53,21
JRR5492	F001250907	6050-3	14/10/2014	191,54
JRR5593	R002716483	7455-0	11/10/2014	85,13
JRR6545	F001248983	6050-3	11/10/2014	191,54
JRR6624	P002112653	5541-2	10/10/2014	53,21
JRR7452	F001250208	6050-3	13/10/2014	191,54
JRR8343	R002720003	7455-0	14/10/2014	85,13
JRR8609	R002717165	7455-0	12/10/2014	85,13
JRR8688	P002114770	5550-0	13/10/2014	85,13
JRR8749	R002717472	7455-0	12/10/2014	85,13
JRR8756	R002718544	7455-0	13/10/2014	85,13
JRR8767	P002101347	5550-0	13/10/2014	85,13
JRR9030	R002718590	7463-0	12/10/2014	127,69
JRR9030	R002717812	7455-0	12/10/2014	85,13
JRR9212	R002715323	7455-0	11/10/2014	85,13
JRR9502	R002717546	7455-0	12/10/2014	85,13
JRS0178	R002736804	7455-0	14/10/2014	85,13
JRS0464	R002719513	7455-0	12/10/2014	85,13
JRS0519	R002719195	7463-0	12/10/2014	127,69
JRS1162	R002732967	7455-0	23/10/2014	85,13
JRS2461	R002715554	7455-0	11/10/2014	85,13
JRS2569	P001978759	5541-2	13/10/2014	53,21
JRS2820	R002721410	7455-0	14/10/2014	85,13
JRS4185	F001249866	6050-3	11/10/2014	191,54
JRS4546	R002715332	7455-0	11/10/2014	85,13
JRS4577	R002718686	7455-0	13/10/2014	85,13
JRS4626	R002735538	7455-0	13/10/2014	85,13
JRS5812	F001249155	6050-3	11/10/2014	191,54
JRS6802	F001249915	6050-3	11/10/2014	191,54
JRS6881	R002719361	7455-0	12/10/2014	85,13
JRS7300	R002721343	7455-0	14/10/2014	85,13
JRS7300	R002720604	7455-0	14/10/2014	85,13

DIÁRIO OFICIAL DO MUNICÍPIO

PLACA	AIT	INFRACAO	DATA	VALOR
JRS8630	F001249881	6050-3	11/10/2014	191,54
JRS8989	P002116174	5568-0	10/10/2014	127,69
JRT0051	R002717521	7455-0	11/10/2014	85,13
JRT0679	P002115032	5541-1	13/10/2014	53,21
JRT0841	R002738092	7455-0	14/10/2014	85,13
JRT0859	P002074224	5185-1	13/10/2014	127,69
JRT1231	F001250101	6050-3	13/10/2014	191,54
JRT1366	P002109540	5550-0	12/10/2014	85,13
JRT1730	R002718612	7455-0	12/10/2014	85,13
JRT2298	P001964888	5568-0	13/10/2014	127,69
JRT2710	R002719334	7455-0	12/10/2014	85,13
JRT3956	F001250038	6050-3	13/10/2014	191,54
JRT6118	R002720505	7463-0	14/10/2014	127,69
JRT6348	P002000230	5738-0	13/10/2014	191,54
JRT6353	R002720255	7455-0	14/10/2014	85,13
JRT6357	R002717674	7455-0	13/10/2014	85,13
JRT6376	P002116135	5550-0	10/10/2014	85,13
JRT6731	F001249685	6050-3	11/10/2014	191,54
JRT7104	R002715875	7455-0	11/10/2014	85,13
JRT7685	R002745125	7455-0	26/10/2014	85,13
JRT7931	R002738091	7463-0	14/10/2014	127,69
JRT7931	R002736666	7455-0	13/10/2014	85,13
JRT8726	R002717761	7463-0	12/10/2014	127,69
JRT8726	R002718633	7455-0	12/10/2014	85,13
JRT8777	P001787130	6050-1	13/10/2014	191,54
JRT8835	R002714915	7455-0	11/10/2014	85,13
JRT9875	F001250116	6050-3	13/10/2014	191,54
JRU0691	R002716648	7455-0	11/10/2014	85,13
JRU0926	R002719148	7455-0	12/10/2014	85,13
JRU1206	F001250360	6050-3	14/10/2014	191,54
JRU1735	R002729190	7455-0	12/10/2014	85,13
JRU1942	R002719753	7455-0	14/10/2014	85,13
JRU2379	R002716109	7463-0	12/10/2014	127,69
JRU2702	R002746546	7455-0	28/10/2014	85,13
JRU2702	R002740294	7455-0	18/10/2014	85,13
JRU2817	P002089671	5541-2	10/10/2014	53,21
JRU2866	P002101933	7366-2	10/10/2014	85,13
JRU3097	R002719736	7455-0	14/10/2014	85,13
JRU3897	R002718618	7455-0	12/10/2014	85,13
JRU4696	R002715036	7455-0	11/10/2014	85,13
JRU5484	R002717548	7455-0	12/10/2014	85,13
JRU6721	R002719838	7455-0	14/10/2014	85,13
JRU6852	R002717453	7455-0	11/10/2014	85,13
JRU6999	R002719187	7455-0	12/10/2014	85,13
JRU7386	R002718983	7463-0	12/10/2014	127,69
JRU7431	R002719268	7455-0	13/10/2014	85,13
JRU7713	R002718019	7455-0	12/10/2014	85,13
JRU7988	P002098787	5550-0	10/10/2014	85,13
JRU8515	P001966706	5487-0	11/10/2014	127,69
JRU8515	P001966707	5479-0	11/10/2014	85,13
JRU8792	F001249251	6050-3	11/10/2014	191,54
JRU9027	R002721010	7455-0	14/10/2014	85,13
JRU9398	R002729218	7455-0	13/10/2014	85,13
JRU9483	R002721347	7463-0	14/10/2014	127,69
JRU9483	R002721637	7455-0	14/10/2014	85,13
JRU9570	F001249493	6050-3	11/10/2014	191,54
JRU9572	R002715857	7455-0	11/10/2014	85,13
JRU9617	R002738536	7455-0	17/10/2014	85,13
JRU9877	R002718112	7455-0	12/10/2014	85,13
JRV0186	R002716788	7455-0	11/10/2014	85,13
JRV0403	R002717315	7455-0	11/10/2014	85,13
JRV0425	P001993404	5452-1	10/10/2014	127,69
JRV0435	P002114997	5487-0	10/10/2014	127,69
JRV0807	F001249466	6050-3	11/10/2014	191,54
JRV1123	R002717068	7455-0	11/10/2014	85,13
JRV2589	F001250100	6050-3	13/10/2014	191,54
JRV3121	F001250743	6050-3	14/10/2014	191,54
JRV3701	P002105673	5541-2	13/10/2014	53,21
JRV3701	P002105650	5541-2	10/10/2014	53,21
JRV3899	R002715131	7455-0	11/10/2014	85,13
JRV4452	R002727281	7463-0	11/10/2014	127,69
JRV4549	P002105438	5541-2	13/10/2014	53,21
JRV4667	R002739491	7455-0	14/10/2014	85,13
JRV5836	R002746902	7463-0	27/10/2014	127,69
JRV6063	P002116150	5452-3	13/10/2014	127,69
JRV6110	F001249880	6050-3	11/10/2014	191,54
JRV6110	F001249011	6050-3	11/10/2014	191,54
JRV6525	R002715111	7455-0	11/10/2014	85,13
JRV6540	R002720133	7455-0	12/10/2014	85,13
JRV7121	P002085078	5843-3	10/10/2014	127,69
JRV7171	R002717985	7455-0	12/10/2014	85,13
JRV7884	R002717554	7455-0	13/10/2014	85,13
JRV7887	P002117072	5568-0	10/10/2014	127,69
JRV7983	R002717488	7455-0	12/10/2014	85,13
JRV8024	R002719228	7455-0	13/10/2014	85,13
JRV8271	R002738285	7455-0	14/10/2014	85,13
JRV9065	R002716083	7455-0	11/10/2014	85,13
JRV9065	R002715969	7455-0	11/10/2014	85,13
JRV9065	R002716394	7455-0	11/10/2014	85,13
JRV9076	R002717088	7455-0	11/10/2014	85,13
JRV9749	R002715161	7455-0	12/10/2014	85,13
JRW0057	R002716344	7455-0	12/10/2014	85,13
JRW0254	P001530071	6122-0	11/10/2014	191,54

PLACA	AIT	INFRACAO	DATA	VALOR
JRW0541	F001250108	6050-3	13/10/2014	191,54
JRW1215	F001250527	6050-3	14/10/2014	191,54
JRW1523	R002716102	7463-0	12/10/2014	127,69
JRW2554	R002717963	7455-0	12/10/2014	85,13
JRW3032	P002116130	5550-0	10/10/2014	85,13
JRW4744	P002116386	5550-0	14/10/2014	85,13
JRW4862	R002721431	7455-0	14/10/2014	85,13
JRW5410	R002717111	7463-0	11/10/2014	127,69
JRW5496	R002735950	7455-0	13/10/2014	85,13
JRW5682	R002742284	7463-0	22/10/2014	127,69
JRW5789	P002115866	5452-1	10/10/2014	127,69
JRW7277	P002101892	5550-0	10/10/2014	85,13
JRW9025	F001249908	6050-3	11/10/2014	191,54
JRX0819	F001249872	6050-3	11/10/2014	191,54
JRX0832	P001966288	5550-0	10/10/2014	85,13
JRX1332	R002714930	7455-0	11/10/2014	85,13
JRX2080	F001250625	5673-2	13/10/2014	85,13
JRX2957	P002112159	5452-1	13/10/2014	127,69
JRX3258	R002718193	7455-0	13/10/2014	85,13
JRX3952	R002718284	7455-0	12/10/2014	85,13
JRX4409	P002106612	5541-2	10/10/2014	53,21
JRX6365	R002718392	7455-0	12/10/2014	85,13
JRX7524	R002717653	7455-0	12/10/2014	85,13
JRX8634	R002728552	7455-0	13/10/2014	85,13
JRX8932	R002719050	7455-0	12/10/2014	85,13
JRX9291	R002717935	7455-0	12/10/2014	85,13
JRY0401	F001255693	6050-3	26/10/2014	191,54
JRY1014	R002715357	7455-0	11/10/2014	85,13
JRY1242	F001249974	6050-3	12/10/2014	191,54
JRY1251	P002117363	7366-2	10/10/2014	85,13
JRY1450	F001250766	6050-3	13/10/2014	191,54
JRY1496	F001249454	6050-3	11/10/2014	191,54
JRY1496	R002716268	7463-0	10/10/2014	127,69
JRY1705	P002105665	5541-2	13/10/2014	53,21
JRY1771	P002099171	7366-2	13/10/2014	85,13
JRY2665	R002720254	7455-0	14/10/2014	85,13
JRY2830	P002116146	5550-0	10/10/2014	85,13
JRY3530	R002738089	7455-0	14/10/2014	85,13
JRY4158	P002006177	5541-1	10/10/2014	53,21
JRY4413	R002717788	7455-0	12/10/2014	85,13
JRY5006	P002099229	5991-0	10/10/2014	191,54
JRY5006	P002117165	5550-0	10/10/2014	85,13
JRY5086	P002111202	5550-0	21/10/2014	85,13
JRY5367	R002718321	7463-0	12/10/2014	127,69
JRY5410	P002096765	5452-1	11/10/2014	127,69
JRY5436	R002727280	7455-0	11/10/2014	85,13
JRY6449	R002715106	7455-0	11/10/2014	85,13
JRY6482	R002718940	7455-0	11/10/2014	85,13
JRY7146	R002713175	7455-0	10/10/2014	85,13
JRY7372	R002719915	7455-0	12/10/2014	85,13
JRY7844	R002736668	7463-0	13/10/2014	127,69
JRY7983	F001250901	6050-3	14/10/2014	191,54
JRY8784	R002739649	7455-0	14/10/2014	85,13
JRY9604	R002715192	7455-0	11/10/2014	85,13
JRZ0423	P002074234	5185-1	13/10/2014	127,69
JRZ0696	P002100607	5550-0	13/10/2014	85,13
JRZ0779	R002735544	7455-0	13/10/2014	85,13
JRZ0850	R002728216	7455-0	12/10/2014	85,13
JRZ1200	R002738083	7455-0	14/10/2014	85,13
JRZ1267	R002719061	7455-0	13/10/2014	85,13
JRZ1539	R002718103	7455-0	12/10/2014	85,13
JRZ2760	R002718339	7455-0	12/10/2014	85,13
JRZ2950	P002109541	5550-0	12/10/2014	85,13
JRZ3737	R002722075	7455-0	10/10/2014	85,13
JRZ4138	R002717441	7455-0	11/10/2014	85,13
JRZ4787	P002107525	5185-1	13/10/2014	127,69
JRZ5075	R002715503	7455-0	11/10/2014	85,13
JRZ6632	R002714894	7455-0	12/10/2014	85,13
JRZ6942	R002718488	7455-0	13/10/2014	85,13
JRZ7518	P002112125	7366-2	10/10/2014	85,13
JRZ7642	R002735493	7455-0	13/10/2014	85,13
JRZ8066	R002719293	7463-0	13/10/2014	127,69
JRZ8298	P002074214	5185-1	13/10/2014	127,69
JRZ8341	F001249602	6050-3	11/10/2014	191,54
JRZ8434	F001250910	6050-3	14/10/2014	191,54
JRZ8923	P002101907	5452-1	13/10/2014	127,69
JRZ9913	F001253410	6050-3	20/10/2014	191,54
JSA0316	R002719998	7455-0	14/10/2014	85,13
JSA0681	R002718456	7455-0	13/10/2014	85,13
JSA0717	R002720212	7455-0	14/10/2014	85,13
JSA1014	R002718679	7455-0	12/10/2014	85,13
JSA1683	F001250051	6050-3	13/10/2014	191,54
JSA1741	R002716319	7455-0	11/10/2014	85,13
JSA1840	P002101342	5819-1	11/10/2014	574,61
JSA2104	R002735550	7455-0	13/10/2014	85,13
JSA2264	P002115768	5452-1	13/10/2014	127,69
JSA2425	R002728617	7463-0	13/10/2014	127,69
JSA2459	P002106183	5541-6	19/10/2014	53,21
JSA2545	R002715154	7463-0	11/10/2014	127,69
JSA2875	F001250361	6050-3	14/10/2014	191,54
JSA3025	R002735496	7455-0	13/10/2014	85,13
JSA3903	R002720876	7455-0	14/10/2014	85,13
JSA3925	F001250095	6050-3	13/10/2014	191,54

PLACA	AIT	INFRACAO	DATA	VALOR
JSA4180	R002720999	7455-0	14/10/2014	85,13
JSA4455	R002714936	7463-0	11/10/2014	127,69
JSA4847	R002722355	7455-0	10/10/2014	85,13
JSA4930	R002739191	7455-0	14/10/2014	85,13
JSA4941	P002072267	5215-2	11/10/2014	191,54
JSA5272	R002717058	7455-0	11/10/2014	85,13
JSA5301	R002718674	7455-0	12/10/2014	85,13
JSA5336	R002718064	7455-0	11/10/2014	85,13
JSA5559	P002118531	5452-1	11/10/2014	127,69
JSA7457	R002717730	7455-0	13/10/2014	85,13
JSA7746	P002116835	5487-0	13/10/2014	127,69
JSA7819	R002717321	7455-0	11/10/2014	85,13
JSA7919	P002072274	5452-1	11/10/2014	127,69
JSA7934	P002083475	5541-2	10/10/2014	53,21
JSA8131	R002718535	7455-0	12/10/2014	85,13
JSA8368	R002721960	7455-0	12/10/2014	85,13
JSA8655	R002712918	7455-0	10/10/2014	85,13
JSA8896	F001250770	6050-3	14/10/2014	191,54
JSB0008	F001250626	5673-2	13/10/2014	85,13
JSB0219	P002118532	5452-1	11/10/2014	127,69
JSB0219	R002720993	7455-0	14/10/2014	85,13
JSB0426	R002716096	7455-0	11/10/2014	85,13
JSB0490	R002720085	7455-0	13/10/2014	85,13
JSB0493	R002716780	7463-0	11/10/2014	127,69
JSB0541	R002717334	7455-0	11/10/2014	85,13
JSB0656	P002116173	5550-0	10/10/2014	85,13
JSB0758	P002109518	7366-2	10/10/2014	85,13
JSB1095	R002718395	7455-0	12/10/2014	85,13
JSB1620	F001250471	6050-3	14/10/2014	191,54
JSB1702	R002717641	7455-0	12/10/2014	85,13
JSB1749	R002717652	7455-0	12/10/2014	85,13
JSB2687	R002735564	7455-0	13/10/2014	85,13
JSB3067	R002718122	7455-0	12/10/2014	85,13
JSB3119	R002714987	7455-0	11/10/2014	85,13
JSB3683	R002715601	7455-0	12/10/2014	85,13
JSB3839	F001249983	6050-3	13/10/2014	191,54
JSB3839	R002717552	7455-0	13/10/2014	85,13
JSB4173	R002715976	7455-0	11/10/2014	85,13
JSB4377	R002720493	7455-0	14/10/2014	85,13
JSB4538	R002714975	7455-0	11/10/2014	85,13
JSB4667	P002091661	5452-1	13/10/2014	127,69
JSB4975	R002729771	7455-0	13/10/2014	85,13
JSB5116	R002735551	7463-0	13/10/2014	127,69
JSB5154	R002721139	7455-0	14/10/2014	85,13
JSB6582	R002715602	7455-0	10/10/2014	85,13
JSB6797	F001250199	6050-3	11/10/2014	191,54
JSB7349	R002719958	7455-0	14/10/2014	85,13
JSB7491	R002720640	7455-0	14/10/2014	85,13
JSB8305	R002719488	7455-0	13/10/2014	85,13
JSB8610	F001249504	6050-3	11/10/2014	191,54
JSB8767	P002115843	5550-0	10/10/2014	85,13
JSB8845	P002106498	5541-2	13/10/2014	53,21
JSB9804	P001745915	7366-2	13/10/2014	85,13
JSC0045	R002722095	7455-0	10/10/2014	85,13
JSC0298	R002719664	7455-0	14/10/2014	85,13
JSC1136	R002716652	7455-0	11/10/2014	85,13
JSC1451	R002714862	7455-0	11/10/2014	85,13
JSC2102	R002729838	7455-0	13/10/2014	85,13
JSC2370	R002735563	7455-0	13/10/2014	85,13
JSC2375	R002721363	7455-0	14/10/2014	85,13
JSC2568	P002116828	7048-1	13/10/2014	191,54
JSC2706	F001250164	6050-3	13/10/2014	191,54
JSC3051	P001929423	5541-6	11/10/2014	53,21
JSC3577	R002719828	7455-0	14/10/2014	85,13
JSC3808	R002717903	7463-0	12/10/2014	127,69
JSC4264	R002718251	7455-0	13/10/2014	85,13
JSC4912	R002739946	7455-0	14/10/2014	85,13
JSC5506	R002715716	7455-0	11/10/2014	85,13
JSC6036	R002735497	7455-0	13/10/2014	85,13
JSC7022	R002717841	7455-0	12/10/2014	85,13
JSC7022	R002719189	7455-0	12/10/2014	85,13
JSC7433	F001249962	6050-3	13/10/2014	191,54
JSC8279	P002100279	5452-1	10/10/2014	127,69
JSC8753	R002720188	7455-0	14/10/2014	85,13
JSC9043	R002719486	7455-0	13/10/2014	85,13
JSC9043	R002718434	7455-0	13/10/2014	85,13
JSC9043	R002719007	7455-0	13/10/2014	85,13
JSC9409	R002715242	7455-0	11/10/2014	85,13
JSD0095	R002715838	7455-0	11/10/2014	85,13
JSD0129	R002718021	7455-0	12/10/2014	85,13
JSD0288	R002716413	7455-0	11/10/2014	85,13
JSD0508	R002719607	7455-0	14/10/2014	85,13
JSD1753	P002105437	5541-2	13/10/2014	53,21
JSD2051	R002719401	7455-0	12/10/2014	85,13
JSD2062	R002727284	7455-0	11/10/2014	85,13
JSD2539	R002718399	7455-0	12/10/2014	85,13
JSD3306	R002717543	7455-0	12/10/2014	85,13
JSD3578	R002718583	7455-0	12/10/2014	85,13
JSD3911	P002004786	5452-5	10/10/2014	127,69
JSD4600	P002106673	5541-2	10/10/2014	53,21
JSD5243	P002118252	5185-1	12/10/2014	127,69
JSD5439	P002111400	5550-0	12/10/2014	85,13
JSD5863	P002103467	5550-0	10/10/2014	85,13

PLACA	AIT	INFRACAO	DATA	VALOR
JSD6053	P002026570	5487-0	11/10/2014	127,69
JSD6184	P002113147	5819-2	10/10/2014	574,61
JSD6949	R002721916	7455-0	12/10/2014	85,13
JSD7647	P001484805	5452-1	13/10/2014	127,69
JSD7677	R002722356	7455-0	10/10/2014	85,13
JSD8654	F001250526	6050-3	14/10/2014	191,54
JSD9190	R002720381	7455-0	14/10/2014	85,13
JSD9681	R002720216	7455-0	14/10/2014	85,13
JSD9688	R002716405	7455-0	11/10/2014	85,13
JSD9840	P002082976	5541-2	11/10/2014	53,21
JSE0127	P002000231	5460-0	13/10/2014	85,13
JSE0612	R002719317	7463-0	13/10/2014	127,69
JSE1074	R002716633	7455-0	11/10/2014	85,13
JSE1176	R002719004	7455-0	12/10/2014	85,13
JSE1198	R002715459	7455-0	11/10/2014	85,13
JSE2222	R002717676	7455-0	13/10/2014	85,13
JSE2507	R002714994	7455-0	11/10/2014	85,13
JSE2595	P002051178	6050-1	12/10/2014	191,54
JSE3168	F001250209	6050-3	13/10/2014	191,54
JSE3353	R002715490	7455-0	12/10/2014	85,13
JSE3395	F001249013	6050-3	11/10/2014	191,54
JSE3424	R002717318	7455-0	11/10/2014	85,13
JSE3737	R002720829	7455-0	12/10/2014	85,13
JSE3742	R002716792	7463-0	12/10/2014	127,69
JSE5736	P002106625	5541-2	13/10/2014	53,21
JSE6409	R002716321	7455-0	11/10/2014	85,13
JSE6960	R002719157	7455-0	12/10/2014	85,13
JSE6960	R002719125	7455-0	12/10/2014	85,13
JSE7244	P002111907	7030-1	11/10/2014	191,54
JSE7353	R002736358	7455-0	13/10/2014	85,13
JSE7353	R002735952	7455-0	13/10/2014	85,13
JSE8927	R002721401	7455-0	14/10/2014	85,13
JSE8999	F001250193	6050-3	13/10/2014	191,54
JSE9245	P002090854	5550-0	13/10/2014	85,13
JSE9498	P002091937	5550-0	13/10/2014	85,13
JSE9577	R002718329	7455-0	12/10/2014	85,13
JSE9711	R002714991	7455-0	11/10/2014	85,13
JSF0290	R002718546	7455-0	13/10/2014	85,13
JSF0802	P002103866	5541-2	10/10/2014	53,21
JSF0828	P002114772	5541-1	13/10/2014	53,21
JSF1095	R002715841	7455-0	11/10/2014	85,13
JSF1297	F001249318	6050-3	11/10/2014	191,54
JSF1337	P002116314	5550-0	13/10/2014	85,13
JSF1555	R002722339	7463-0	12/10/2014	127,69
JSF1716	R002717064	7455-0	11/10/2014	85,13
JSF1924	F001250472	6050-3	14/10/2014	191,54
JSF3553	R002739948	7455-0	14/10/2014	85,13
JSF3836	R002728903	7463-0	13/10/2014	127,69
JSF4542	R002739192	7455-0	14/10/2014	85,13
JSF4542	R002735556	7455-0	13/10/2014	85,13
JSF4797	R002717103	7463-0	11/10/2014	127,69
JSF4962	R002745332	7455-0	27/10/2014	85,13
JSF5019	R002718527	7455-0	11/10/2014	85,13
JSF5019	R002719083	7455-0	11/10/2014	85,13
JSF5430	P002099162	7366-2	10/10/2014	85,13
JSF5991	R002717168	7455-0	12/10/2014	85,13
JSF6422	R002719727	7455-0	14/10/2014	85,13
JSF6656	R002739198	7463-0	14/10/2014	127,69
JSF6981	R002718765	7455-0	11/10/2014	85,13
JSF7548	P002109816	5550-0	11/10/2014	85,13
JSF7717	P002100823	5550-0	13/10/2014	85,13
JSF7814	F001249142	6050-3	11/10/2014	191,54
JSF7917	R002714823	7455-0	11/10/2014	85,13
JSF8027	R002719474	7455-0	13/10/2014	85,13
JSF8209	P002111192	5185-2	10/10/2014	127,69
JSF8257	P002118268	5738-0	12/10/2014	191,54
JSF9141	R002740249	7455-0	14/10/2014	85,13
JSG0006	F001250637	5673-2	14/10/2014	85,13
JSG0355	R002739196	7455-0	14/10/2014	85,13
JSG0618	P002109543	5550-0	12/10/2014	85,13
JSG0635	R002717637	7455-0	12/10/2014	85,13
JSG0662	R002740250	7463-0	14/10/2014	127,69
JSG0888	R002715770	7455-0	12/10/2014	85,13
JSG1413	F001250440	6050-3	13/10/2014	191,54
JSG1553	P002116315	5550-0	13/10/2014	85,13
JSG1615	P001971488	5185-1	10/10/2014	127,69
JSG2023	R002715975	7455-0	11/10/2014	85,13
JSG2028	R002717539	7455-0	13/10/2014	85,13
JSG2522	R002719624	7455-0	14/10/2014	85,13
JSG3314	R002720839	7455-0	14/10/2014	85,13
JSG3314	R002720583	7455-0	14/10/2014	85,13
JSG4965	F001249236	6050-3	11/10/2014	191,54
JSG5289	R002717878	7455-0	12/10/2014	85,13
JSG5505	R002718327	7455-0	12/10/2014	85,13
JSG5617	F001250421	6050-3	14/10/2014	191,54
JSG6374	F001250237	6050-3	13/10/2014	191,54
JSG6659	F001250489	6050-3	14/10/2014	191,54
JSG6876	R002718622	7455-0	12/10/2014	85,13
JSG7316	F001250581	6050-3	14/10/2014	191,54
JSG7941	R002739652	7455-0	14/10/2014	85,13
JSG8163	R002715705	7463-0	11/10/2014	127,69
JSG8575	R002715994	7455-0	11/10/2014	85,13
JSG8973	F001250098	6050-3	13/10/2014	191,54

PLACA	AIT	INFRACAO	DATA	VALOR
JSG8996	R002735439	7463-0	13/10/2014	127,69
JSG9650	R002718082	7455-0	12/10/2014	85,13
JSG9688	R002735499	7455-0	13/10/2014	85,13
JSG9688	R002739360	7463-0	14/10/2014	127,69
JSH0285	C018112930	7072-1	11/10/2014	191,54
JSH0285	C018112941	7048-1	11/10/2014	191,54
JSH0876	R002722100	7463-0	10/10/2014	127,69
JSH0895	R002717608	7455-0	12/10/2014	85,13
JSH1097	R002720984	7463-0	14/10/2014	127,69
JSH1337	R002735552	7455-0	13/10/2014	85,13
JSH1337	R002712323	7455-0	13/10/2014	85,13
JSH1546	P002067463	5185-1	13/10/2014	127,69
JSH2256	R002715067	7455-0	11/10/2014	85,13
JSH2667	R002717636	7455-0	11/10/2014	85,13
JSH2879	R002717527	7455-0	12/10/2014	85,13
JSH3183	R002717868	7455-0	12/10/2014	85,13
JSH4023	R002719544	7455-0	12/10/2014	85,13
JSH4366	R002740320	7463-0	18/10/2014	127,69
JSH4519	R002718482	7455-0	13/10/2014	85,13
JSH5382	R002720803	7455-0	14/10/2014	85,13
JSH5549	F001253488	6050-3	22/10/2014	191,54
JSH5883	R002717639	7455-0	12/10/2014	85,13
JSH5923	R002717739	7455-0	12/10/2014	85,13
JSH6106	R002718385	7455-0	12/10/2014	85,13
JSH6109	F001249433	6050-3	11/10/2014	191,54
JSH6111	P002082640	5541-2	20/10/2014	53,21
JSH6326	R002740247	7463-0	14/10/2014	127,69
JSH6506	F001249879	6050-3	11/10/2014	191,54
JSH6661	R002743086	7455-0	26/10/2014	85,13
JSH6792	R002718236	7455-0	12/10/2014	85,13
JSH7874	R002722102	7455-0	10/10/2014	85,13
JSH8237	R002718852	7455-0	12/10/2014	85,13
JSH8243	R002739651	7455-0	14/10/2014	85,13
JSH8738	R002720690	7455-0	14/10/2014	85,13
JSH9072	R002727285	7463-0	11/10/2014	127,69
JSH9555	R002717726	7455-0	12/10/2014	85,13
JSI0728	R002718597	7455-0	12/10/2014	85,13
JSI0758	R002717153	7455-0	12/10/2014	85,13
JSI0942	R002718795	7455-0	12/10/2014	85,13
JSI2289	P002117369	5843-3	13/10/2014	127,69
JSI2610	R002718580	7455-0	13/10/2014	85,13
JSI3035	P002102829	5550-0	14/10/2014	85,13
JSI3268	R002718996	7455-0	12/10/2014	85,13
JSI3327	R002719227	7455-0	13/10/2014	85,13
JSI3432	R002735553	7455-0	13/10/2014	85,13
JSI3663	R002719448	7455-0	13/10/2014	85,13
JSI4368	R002718948	7455-0	12/10/2014	85,13
JSI4988	P002108495	5541-2	24/10/2014	53,21
JSI5890	R002719246	7455-0	13/10/2014	85,13
JSI6075	R002735498	7455-0	13/10/2014	85,13
JSI6623	R002721126	7455-0	14/10/2014	85,13
JSI6662	P002109991	5185-1	11/10/2014	127,69
JSI7231	R002739190	7455-0	14/10/2014	85,13
JSI7530	R002714763	7455-0	11/10/2014	85,13
JSI8373	R002719343	7455-0	12/10/2014	85,13
JSI8677	R002719661	7455-0	14/10/2014	85,13
JSI9784	R002717922	7463-0	12/10/2014	127,69
JSJ0354	R002717634	7455-0	13/10/2014	85,13
JSJ0873	P002099165	7366-2	13/10/2014	85,13
JSJ0946	P002109533	5550-0	11/10/2014	85,13
JSJ1584	R002720767	7455-0	14/10/2014	85,13
JSJ1598	R002715299	7455-0	11/10/2014	85,13
JSJ2189	R002719508	7455-0	11/10/2014	85,13
JSJ2224	R002719344	7455-0	12/10/2014	85,13
JSJ2270	R002719655	7455-0	14/10/2014	85,13
JSJ3217	R002715512	7455-0	11/10/2014	85,13
JSJ3256	R002719350	7455-0	12/10/2014	85,13
JSJ3388	R002732449	7455-0	20/10/2014	85,13
JSJ3511	P002113057	5550-0	13/10/2014	85,13
JSJ3698	P002117119	5550-0	13/10/2014	85,13
JSJ3760	R002716762	7455-0	11/10/2014	85,13
JSJ3760	R002730479	7463-0	12/10/2014	127,69
JSJ3760	R002719020	7455-0	13/10/2014	85,13
JSJ4410	R002730735	7455-0	13/10/2014	85,13
JSJ4954	R002720476	7455-0	14/10/2014	85,13
JSJ5353	R002719090	7455-0	11/10/2014	85,13
JSJ5922	R002719477	7455-0	13/10/2014	85,13
JSJ6172	R002719250	7455-0	13/10/2014	85,13
JSJ6838	P002111832	5452-1	10/10/2014	127,69
JSJ6912	R002721043	7455-0	14/10/2014	85,13
JSJ7281	P002100169	5819-3	10/10/2014	574,61
JSJ7297	R002718475	7455-0	13/10/2014	85,13
JSJ7297	R002718449	7455-0	13/10/2014	85,13
JSJ7923	R002717791	7455-0	12/10/2014	85,13
JSJ8269	R002735561	7455-0	13/10/2014	85,13
JSJ8455	R002717587	7455-0	12/10/2014	85,13
JSJ8842	P002026597	5452-1	11/10/2014	127,69
JSJ9095	R002719455	7455-0	13/10/2014	85,13
JSJ9157	R002735559	7455-0	13/10/2014	85,13
JSJ9205	F001250238	6050-3	13/10/2014	191,54
JSJ9579	R002719418	7455-0	12/10/2014	85,13
JSJ9857	R002718984	7455-0	12/10/2014	85,13
JSJ9857	R002716766	7455-0	11/10/2014	85,13

PLACA	AIT	INFRACAO	DATA	VALOR
JSK0192	P002074670	5452-1	13/10/2014	127,69
JSK0612	R002715835	7463-0	11/10/2014	127,69
JSK0860	R002715545	7455-0	11/10/2014	85,13
JSK1151	R002735951	7455-0	13/10/2014	85,13
JSK1248	F001249905	6050-3	11/10/2014	191,54
JSK1812	F001250636	6050-3	14/10/2014	191,54
JSK1890	P002115849	5452-1	10/10/2014	127,69
JSK2554	C017979632	5525-0	12/10/2014	85,13
JSK2934	F001249360	6050-3	11/10/2014	191,54
JSK2998	P002106617	5541-2	13/10/2014	53,21
JSK3140	P002067660	6050-1	12/10/2014	191,54
JSK3896	R002715249	7455-0	11/10/2014	85,13
JSK3961	R002715869	7455-0	11/10/2014	85,13
JSK4237	R002717137	7455-0	11/10/2014	85,13
JSK4706	P002104036	5541-6	11/10/2014	53,21
JSK4744	R002719937	7455-0	14/10/2014	85,13
JSK5664	R002718107	7455-0	12/10/2014	85,13
JSK6655	R002719021	7455-0	13/10/2014	85,13
JSK7215	R002714865	7455-0	11/10/2014	85,13
JSK7803	P002101346	5550-0	13/10/2014	85,13
JSK8092	R002717882	7455-0	12/10/2014	85,13
JSK9571	P002067677	5185-1	12/10/2014	127,69
JSK9579	R002717784	7455-0	12/10/2014	85,13
JSL0111	F001249675	6050-3	11/10/2014	191,54
JSL0471	R002715481	7455-0	11/10/2014	85,13
JSL0626	F001250078	6050-3	13/10/2014	191,54
JSL1253	R002715729	7455-0	12/10/2014	85,13
JSL1904	R002718288	7455-0	11/10/2014	85,13
JSL2002	P001966432	5452-1	13/10/2014	127,69
JSL2205	P002106703	5541-2	10/10/2014	53,21
JSL2458	R002720792	7455-0	13/10/2014	85,13
JSL2458	R002729785	7455-0	12/10/2014	85,13
JSL2542	R002717056	7455-0	11/10/2014	85,13
JSL2995	R002715499	7455-0	11/10/2014	85,13
JSL4277	R002718206	7455-0	12/10/2014	85,13
JSL4474	R002717721	7455-0	12/10/2014	85,13
JSL4474	R002717599	7455-0	12/10/2014	85,13
JSL4671	R002717628	7455-0	12/10/2014	85,13
JSL5526	R002716545	7455-0	10/10/2014	85,13
JSL5846	R002738368	7463-0	14/10/2014	127,69
JSL6006	F001250292	6050-3	14/10/2014	191,54
JSL7099	P002112719	5452-1	10/10/2014	127,69
JSL7335	R002718137	7455-0	12/10/2014	85,13
JSL7336	R002740248	7455-0	14/10/2014	85,13
JSL7411	R002735903	7455-0	13/10/2014	85,13
JSL7593	R002735568	7455-0	13/10/2014	85,13
JSL7601	F001250995	6050-3	14/10/2014	191,54
JSL7872	R002721350	7455-0	14/10/2014	85,13
JSL7872	R002719850	7463-0	13/10/2014	127,69
JSL7933	R002718346	7455-0	12/10/2014	85,13
JSL8073	R002729885	7455-0	13/10/2014	85,13
JSL8139	F001249276	6050-3	11/10/2014	191,54
JSL8362	F001249321	6050-3	11/10/2014	191,54
JSL8859	P002100545	7366-2	15/10/2014	85,13
JSL9056	R002714998	7455-0	11/10/2014	85,13
JSL9207	R002715351	7455-0	11/10/2014	85,13
JSL9232	R002715507	7455-0	11/10/2014	85,13
JSL9267	R002718768	7455-0	12/10/2014	85,13
JSL9295	R002719705	7463-0	15/10/2014	127,69
JSL9295	R002731971	7455-0	22/10/2014	85,13
JSL9295	R002720290	7455-0	15/10/2014	85,13
JSL9295	R002720910	7455-0	15/10/2014	85,13
JSL9599	R002735569	7463-0	13/10/2014	127,69
JSM0024	R002732633	7455-0	20/10/2014	85,13
JSM0205	R002720700	7455-0	14/10/2014	85,13
JSM0685	R002719000	7455-0	12/10/2014	85,13
JSM0931	P002106620	5541-2	13/10/2014	53,21
JSM0960	R002715356	7455-0	11/10/2014	85,13
JSM1752	P002112386	5622-2	13/10/2014	53,21
JSM1966	R002732082	7455-0	23/10/2014	85,13
JSM2361	R002717887	7455-0	12/10/2014	85,13
JSM2473	R002718652	7455-0	12/10/2014	85,13
JSM2957	R002721024	7455-0	14/10/2014	85,13
JSM3583	R002717057	7455-0	11/10/2014	85,13
JSM3596	R002716807	7455-0	12/10/2014	85,13
JSM5340	R002718305	7455-0	13/10/2014	85,13
JSM5379	R002720628	7455-0	14/10/2014	85,13
JSM5608	R002730665	7455-0	13/10/2014	85,13
JSM5634	C018204087	5410-0	27/10/2014	85,13
JSM5870	R002717346	7455-0	11/10/2014	85,13
JSM5995	P002111511	5452-1	13/10/2014	127,69
JSM6766	R002717946	7455-0	12/10/2014	85,13
JSM7631	R002735554	7455-0	13/10/2014	85,13
JSM7664	P002075596	7366-2	13/10/2014	85,13
JSM7810	F001249140	6050-3	11/10/2014	191,54
JSM7985	F001249050	6050-3	11/10/2014	191,54
JSM8021	R002717774	7455-0	12/10/2014	85,13
JSM8188	R002718409	7455-0	12/10/2014	85,13
JSM9530	P002118442	5452-1	10/10/2014	127,69
JSM9540	F001250373	6050-3	14/10/2014	191,54
JSN0148	F001250092	6050-3	13/10/2014	191,54
JSN0705	R002732698	7455-0	23/10/2014	85,13
JSN1319	R002719387	7455-0	12/10/2014	85,13

DIÁRIO OFICIAL DO MUNICÍPIO

PLACA	AIT	INFRACAO	DATA	VALOR
JSN2996	R002716239	7455-0	10/10/2014	85,13
JSN3066	P002105522	5541-2	10/10/2014	53,21
JSN3588	F001250681	6050-3	14/10/2014	191,54
JSN3588	R002715052	7455-0	11/10/2014	85,13
JSN3830	R002718428	7455-0	13/10/2014	85,13
JSN4178	R002718639	7455-0	13/10/2014	85,13
JSN4376	P002086822	5452-2	10/10/2014	127,69
JSN4601	R002716366	7455-0	10/10/2014	85,13
JSN5145	F001249975	6050-3	12/10/2014	191,54
JSN5624	P002099172	5185-1	13/10/2014	127,69
JSN5791	R002719074	7463-0	13/10/2014	127,69
JSN6368	P002119267	5452-3	13/10/2014	127,69
JSN6811	P002086425	5452-1	10/10/2014	127,69
JSN7697	R002715509	7455-0	11/10/2014	85,13
JSN8539	P002074230	7366-2	13/10/2014	85,13
JSN8800	P002091664	5452-1	13/10/2014	127,69
JSN9760	R002717600	7455-0	12/10/2014	85,13
JSN9996	P002118563	5452-1	11/10/2014	127,69
JSO0371	P001994669	5568-0	13/10/2014	127,69
JSO0598	P002073416	5185-1	10/10/2014	127,69
JSO0788	P002090014	5541-2	13/10/2014	53,21
JSO0971	R002719302	7455-0	13/10/2014	85,13
JSO1051	R002716763	7455-0	11/10/2014	85,13
JSO1554	R002718426	7455-0	12/10/2014	85,13
JSO2521	P002086427	5452-2	13/10/2014	127,69
JSO2587	R002718688	7455-0	13/10/2014	85,13
JSO2778	P002107628	5541-2	14/10/2014	53,21
JSO2962	R002719248	7455-0	13/10/2014	85,13
JSO2986	R002716809	7463-0	12/10/2014	127,69
JSO3384	R002740251	7463-0	14/10/2014	127,69
JSO3741	F001250795	6050-3	14/10/2014	191,54
JSO4031	R002721442	7455-0	14/10/2014	85,13
JSO4092	R002735566	7455-0	13/10/2014	85,13
JSO4361	R002721917	7455-0	12/10/2014	85,13
JSO4900	R002731604	7455-0	20/10/2014	85,13
JSO4919	R002719524	7463-0	12/10/2014	127,69
JSO5496	F001250005	6050-3	13/10/2014	191,54
JSO5545	F001249927	6050-3	12/10/2014	191,54
JSO6089	R002719057	7455-0	12/10/2014	85,13
JSO6474	R002739201	7455-0	14/10/2014	85,13
JSO6965	R002718157	7455-0	13/10/2014	85,13
JSO7571	F001249949	6050-3	12/10/2014	191,54
JSO7611	F001250957	6050-3	13/10/2014	191,54
JSO7629	P002112127	7366-2	11/10/2014	85,13
JSO7947	R002720278	7455-0	14/10/2014	85,13
JSO8577	P002026578	7366-1	11/10/2014	85,13
JSO8844	R002716396	7455-0	11/10/2014	85,13
JSO9213	R002717924	7463-0	12/10/2014	127,69
JSO9261	R002739200	7455-0	14/10/2014	85,13
JSO9261	R002712406	7463-0	12/10/2014	127,69
JSO9551	R002739197	7471-0	14/10/2014	574,61
JSO9755	R002722149	7455-0	12/10/2014	85,13
JSO9896	P002107807	5541-2	10/10/2014	53,21
JSP0073	P002106663	5541-2	10/10/2014	53,21
JSP0106	R002730484	7455-0	13/10/2014	85,13
JSP1032	R002718204	7455-0	12/10/2014	85,13
JSP1032	R002717152	7463-0	12/10/2014	127,69
JSP1032	R002718800	7455-0	12/10/2014	85,13
JSP1235	R002719660	7455-0	14/10/2014	85,13
JSP1303	P002115886	5550-0	10/10/2014	85,13
JSP2219	P002111887	7366-2	10/10/2014	85,13
JSP2272	R002742016	7455-0	21/10/2014	85,13
JSP4537	P002118513	5185-1	11/10/2014	127,69
JSP4632	R002716428	7455-0	12/10/2014	85,13
JSP4651	P002117106	7366-2	13/10/2014	85,13
JSP4706	F001249981	6050-3	13/10/2014	191,54
JSP5002	R002718110	7455-0	12/10/2014	85,13
JSP5249	P002085079	5800-0	10/10/2014	127,69
JSP5735	R002738384	7455-0	14/10/2014	85,13
JSP5735	R002735904	7455-0	13/10/2014	85,13
JSP5837	P002109993	5185-1	11/10/2014	127,69
JSP5837	P002109994	5720-0	11/10/2014	127,69
JSP5987	F001250295	6050-3	14/10/2014	191,54
JSP6334	R002720976	7455-0	14/10/2014	85,13
JSP6619	R002716384	7455-0	12/10/2014	85,13
JSP6891	R002719234	7455-0	13/10/2014	85,13
JSP6925	R002721385	7455-0	14/10/2014	85,13
JSP7030	P002108681	5479-0	14/10/2014	85,13
JSP7814	R002718876	7455-0	12/10/2014	85,13
JSP7867	R002721005	7455-0	14/10/2014	85,13
JSP8231	P002115663	5550-0	21/10/2014	85,13
JSP8298	F001248934	6050-3	11/10/2014	191,54
JSP9029	R002718904	7463-0	13/10/2014	127,69
JSP9290	R002718731	7455-0	12/10/2014	85,13
JSP9700	R002721405	7455-0	14/10/2014	85,13
JSP9978	P002106605	5541-2	10/10/2014	53,21
JSQ0150	R002715027	7455-0	11/10/2014	85,13
JSQ0220	R002718318	7455-0	11/10/2014	85,13
JSQ0252	R002719076	7455-0	11/10/2014	85,13
JSQ0252	F001250165	6050-3	11/10/2014	191,54
JSQ0914	P002119250	5452-1	13/10/2014	127,69
JSQ1904	P002066861	5185-1	12/10/2014	127,69
JSQ2001	F001250832	6050-3	14/10/2014	191,54

PLACA	AIT	INFRACAO	DATA	VALOR
JSQ2524	R002739342	7455-0	17/10/2014	85,13
JSQ2650	P002117082	5622-2	10/10/2014	53,21
JSQ3012	F001249169	6050-3	11/10/2014	191,54
JSQ3012	F001249270	6050-3	11/10/2014	191,54
JSQ3803	R002719135	7455-0	12/10/2014	85,13
JSQ3950	R002719422	7463-0	12/10/2014	127,69
JSQ3965	P002096256	5452-5	13/10/2014	127,69
JSQ4795	R002717095	7455-0	11/10/2014	85,13
JSQ5005	R002727283	7463-0	11/10/2014	127,69
JSQ5123	R002740246	7463-0	14/10/2014	127,69
JSQ5325	P002112130	5819-6	11/10/2014	574,61
JSQ5561	F001249419	6050-3	11/10/2014	191,54
JSQ5747	F001249608	6050-3	11/10/2014	191,54
JSQ6287	P002085080	5207-0	10/10/2014	53,21
JSQ6730	P002114737	5452-2	11/10/2014	127,69
JSQ8822	P002103960	5541-2	22/10/2014	53,21
JSQ8952	R002716210	7455-0	11/10/2014	85,13
JSQ9090	P002115870	5550-0	10/10/2014	85,13
JSQ9380	R002738385	7455-0	14/10/2014	85,13
JSQ9475	R002720962	7455-0	14/10/2014	85,13
JSQ9711	R002717631	7463-0	12/10/2014	127,69
JSR0239	R002719240	7455-0	13/10/2014	85,13
JSR0328	P002059272	5819-6	10/10/2014	574,61
JSR1297	R002716460	7455-0	11/10/2014	85,13
JSR1605	P002099161	6050-1	10/10/2014	191,54
JSR1608	R002717457	7463-0	11/10/2014	127,69
JSR1837	R002719738	7455-0	14/10/2014	85,13
JSR2106	R002721063	7455-0	14/10/2014	85,13
JSR2439	R002716361	7455-0	12/10/2014	85,13
JSR2981	R002715041	7455-0	12/10/2014	85,13
JSR2981	R002719721	7455-0	14/10/2014	85,13
JSR3162	R002720797	7455-0	14/10/2014	85,13
JSR3251	P001966704	7366-2	11/10/2014	85,13
JSR4287	R002715179	7455-0	11/10/2014	85,13
JSR5043	P002118260	5185-1	12/10/2014	127,69
JSR5328	R002717465	7463-0	12/10/2014	127,69
JSR5359	R002717078	7455-0	11/10/2014	85,13
JSR5417	P002116320	5550-0	13/10/2014	85,13
JSR5520	R002720951	7455-0	13/10/2014	85,13
JSR6188	R002720745	7455-0	14/10/2014	85,13
JSR6614	R002718934	7455-0	13/10/2014	85,13
JSR6634	R002739947	7455-0	14/10/2014	85,13
JSR6766	R002721588	7455-0	14/10/2014	85,13
JSR6885	F001249322	6050-3	11/10/2014	191,54
JSR7207	R002719041	7455-0	13/10/2014	85,13
JSR7543	F001249792	6050-3	11/10/2014	191,54
JSR7823	F001250982	6050-3	14/10/2014	191,54
JSR7823	R002717612	7455-0	13/10/2014	85,13
JSR8821	R002717343	7455-0	11/10/2014	85,13
JSR9189	R002717481	7455-0	11/10/2014	85,13
JSR9384	P002117212	7366-2	13/10/2014	85,13
JSR9703	R002716645	7455-0	11/10/2014	85,13
JSS0036	R002719110	7463-0	12/10/2014	127,69
JSS0045	F001250279	6050-3	14/10/2014	191,54
JSS0045	F001248900	6050-3	11/10/2014	191,54
JSS0548	P002106754	5541-2	10/10/2014	53,21
JSS0575	R002718461	7455-0	13/10/2014	85,13
JSS0597	R002715256	7455-0	12/10/2014	85,13
JSS0693	R002730493	7455-0	13/10/2014	85,13
JSS1777	P002084208	5452-1	11/10/2014	127,69
JSS1982	R002717940	7455-0	12/10/2014	85,13
JSS2371	R002717456	7455-0	11/10/2014	85,13
JSS2595	R002716290	7455-0	10/10/2014	85,13
JSS2615	R002720899	7455-0	14/10/2014	85,13
JSS2717	R002717939	7455-0	12/10/2014	85,13
JSS2717	R002718119	7455-0	11/10/2014	85,13
JSS2856	P002106720	5541-2	10/10/2014	53,21
JSS3070	P001980583	5452-1	13/10/2014	127,69
JSS3123	R002718877	7455-0	12/10/2014	85,13
JSS3130	R002739189	7455-0	14/10/2014	85,13
JSS3131	P001930294	7366-2	11/10/2014	85,13
JSS3176	R002735562	7463-0	13/10/2014	127,69
JSS3273	R002721590	7463-0	14/10/2014	127,69
JSS3718	R002739188	7455-0	14/10/2014	85,13
JSS3918	F001249349	6050-3	11/10/2014	191,54
JSS4380	R002722103	7455-0	10/10/2014	85,13
JSS4733	P001966000	5185-1	10/10/2014	127,69
JSS4757	R002716779	7455-0	11/10/2014	85,13
JSS4891	F001249606	6050-3	11/10/2014	191,54
JSS5435	R002720874	7455-0	14/10/2014	85,13
JSS6692	R002717161	7463-0	12/10/2014	127,69
JSS6824	R002718663	7455-0	12/10/2014	85,13
JSS7299	R002717586	7455-0	12/10/2014	85,13
JSS7442	R002718413	7455-0	12/10/2014	85,13
JSS7442	F001250171	6050-3	13/10/2014	191,54
JSS8238	P002091950	5550-0	13/10/2014	85,13
JSS8301	R002716359	7455-0	12/10/2014	85,13
JSS8365	F001250981	6050-3	14/10/2014	191,54
JSS8568	R002728907	7455-0	13/10/2014	85,13
JSS8727	R002718296	7455-0	12/10/2014	85,13
JSS9133	P002089679	5541-2	11/10/2014	53,21
JSS9985	R002736291	7455-0	13/10/2014	85,13
JST0151	R002718830	7455-0	12/10/2014	85,13

PLACA	AIT	INFRACAO	DATA	VALOR
JST0237	F001250767	6050-3	13/10/2014	191,54
JST0562	F001250161	6050-3	13/10/2014	191,54
JST0730	R002721432	7455-0	14/10/2014	85,13
JST0941	R002721340	7455-0	13/10/2014	85,13
JST1314	R002717371	7463-0	11/10/2014	127,69
JST1494	R002729270	7455-0	13/10/2014	85,13
JST1647	R002715096	7455-0	10/10/2014	85,13
JST2030	R002722089	7455-0	10/10/2014	85,13
JST2395	R002715615	7455-0	11/10/2014	85,13
JST2429	R002741760	7455-0	25/10/2014	85,13
JST2454	R002719650	7455-0	13/10/2014	85,13
JST3101	F001250126	6050-3	13/10/2014	191,54
JST3619	R002719140	7455-0	12/10/2014	85,13
JST3690	P002091653	5568-0	10/10/2014	127,69
JST4408	P002006185	5568-0	13/10/2014	127,69
JST4659	R002729416	7455-0	13/10/2014	85,13
JST4806	F001250678	6050-3	13/10/2014	191,54
JST5123	P002111898	7366-2	10/10/2014	85,13
JST5251	P002116833	5487-0	13/10/2014	127,69
JST5498	R002718555	7455-0	12/10/2014	85,13
JST5521	R002718422	7455-0	12/10/2014	85,13
JST5600	P002105655	5380-0	13/10/2014	85,13
JST6155	R002715744	7455-0	11/10/2014	85,13
JST6591	F001248892	6050-3	11/10/2014	191,54
JST6826	R002721570	7455-0	14/10/2014	85,13
JST7140	R002718804	7455-0	12/10/2014	85,13
JST7380	P002091655	6050-1	12/10/2014	191,54
JST7836	R002715816	7455-0	11/10/2014	85,13
JST7855	R002718529	7455-0	12/10/2014	85,13
JST9735	R002735555	7455-0	13/10/2014	85,13
JSU0121	P002116319	5550-0	13/10/2014	85,13
JSU0273	R002714787	7455-0	12/10/2014	85,13
JSU0511	P002109967	5452-1	10/10/2014	127,69
JSU1953	R002717023	7455-0	11/10/2014	85,13
JSU2214	R002735495	7463-0	13/10/2014	127,69
JSU2237	R002718661	7471-0	12/10/2014	574,61
JSU2237	R002716832	7463-0	12/10/2014	127,69
JSU2237	R002715581	7455-0	11/10/2014	85,13
JSU2237	R002715083	7455-0	11/10/2014	85,13
JSU2927	R002717952	7455-0	12/10/2014	85,13
JSU3237	R002721373	7455-0	14/10/2014	85,13
JSU3770	R002717083	7455-0	11/10/2014	85,13
JSU5039	R002722420	7455-0	10/10/2014	85,13
JSU5598	P001971489	6050-1	10/10/2014	191,54
JSU6017	F001249174	6050-3	11/10/2014	191,54
JSU6392	R002717131	7455-0	11/10/2014	85,13
JSU7060	F001250083	6050-3	13/10/2014	191,54
JSU7214	R002738917	7455-0	19/10/2014	85,13
JSU7299	R002741604	7455-0	25/10/2014	85,13
JSU8568	R002743894	7455-0	20/10/2014	85,13
JSU8732	R002740756	7455-0	15/10/2014	85,13
JSU8732	R002721174	7455-0	15/10/2014	85,13
JSU9363	P002116312	5550-0	13/10/2014	85,13
JSV0326	R002715391	7455-0	11/10/2014	85,13
JSV0376	R002720977	7455-0	14/10/2014	85,13
JSV0892	F001250525	6050-3	14/10/2014	191,54
JSV1221	P002091659	5452-1	13/10/2014	127,69
JSV4569	R002739653	7463-0	14/10/2014	127,69
JSV5245	F001249940	6050-3	12/10/2014	191,54
JSV5402	R002719167	7471-0	12/10/2014	574,61
JSV7405	R002715001	7455-0	11/10/2014	85,13
JSV7499	R002717531	7455-0	12/10/2014	85,13
JSV7654	P002075085	5681-0	13/10/2014	53,21
JSV7862	F001249234	6050-3	11/10/2014	191,54
JSV8939	R002719336	7455-0	12/10/2014	85,13
JSV8982	R002721130	7455-0	14/10/2014	85,13
JSV9027	R002717369	7455-0	11/10/2014	85,13
JSV9142	F001249312	6050-3	11/10/2014	191,54
JSV9153	R002739195	7455-0	14/10/2014	85,13
JSV9155	R002742714	7455-0	22/10/2014	85,13
JSV9275	F001249238	6050-3	11/10/2014	191,54
JSV9375	F001249055	6050-3	11/10/2014	191,54
JSV9394	P002121670	5541-1	22/10/2014	53,21
JSV9813	F001250801	6050-3	14/10/2014	191,54
JSV9951	R002718009	7455-0	13/10/2014	85,13
JSW0765	R002720276	7455-0	12/10/2014	85,13
JSW1154	R002717613	7455-0	13/10/2014	85,13
JSW1154	R002717678	7455-0	13/10/2014	85,13
JSW1154	R002718588	7455-0	12/10/2014	85,13
JSW1197	F001249391	6050-3	11/10/2014	191,54
JSW1291	R002735567	7455-0	13/10/2014	85,13
JSW1540	R002719325	7463-0	11/10/2014	127,69
JSW1677	F001250575	6050-3	14/10/2014	191,54
JSW1855	R002718130	7463-0	12/10/2014	127,69
JSW1858	P002104602	5541-4	13/10/2014	53,21
JSW2278	P002090029	5541-2	13/10/2014	53,21
JSW2321	R002715643	7455-0	11/10/2014	85,13
JSW2364	R002729013	7455-0	13/10/2014	85,13
JSW2790	R002719789	7455-0	14/10/2014	85,13
JSW3053	R002739194	7455-0	14/10/2014	85,13
JSW3261	P002116177	5487-0	10/10/2014	127,69
JSW3667	R002716471	7455-0	11/10/2014	85,13
JSW4619	P002074308	5185-1	14/10/2014	127,69

PLACA	AIT	INFRACAO	DATA	VALOR
JSW4706	R002720008	7455-0	14/10/2014	85,13
JSW5524	R002718886	7455-0	13/10/2014	85,13
JSW5762	P002113152	5550-0	10/10/2014	85,13
JSW6176	R002720789	7455-0	13/10/2014	85,13
JSW6185	R002716617	7455-0	11/10/2014	85,13
JSW7687	R002739359	7455-0	14/10/2014	85,13
JSW8016	R002719497	7455-0	12/10/2014	85,13
JSW8068	F001250235	6050-3	13/10/2014	191,54
JSW8492	R002717701	7455-0	12/10/2014	85,13
JSW8706	R002739187	7455-0	14/10/2014	85,13
JSW8772	R002720514	7455-0	14/10/2014	85,13
JSW9116	R002720120	7455-0	14/10/2014	85,13
JSW9424	R002718174	7455-0	12/10/2014	85,13
JSW9600	R002712986	7455-0	10/10/2014	85,13
JSW9630	R002717154	7455-0	12/10/2014	85,13
JSX0396	R002720012	7463-0	14/10/2014	127,69
JSX0408	R002739650	7455-0	14/10/2014	85,13
JSX0408	F001250141	6050-3	13/10/2014	191,54
JSX0575	F001250484	6050-3	14/10/2014	191,54
JSX0711	R002715984	7455-0	11/10/2014	85,13
JSX0937	P002112762	5452-1	14/10/2014	127,69
JSX1049	F001250745	6050-3	14/10/2014	191,54
JSX1559	F001250443	6050-3	14/10/2014	191,54
JSX1866	R002717512	7455-0	11/10/2014	85,13
JSX1923	F001250050	6050-3	13/10/2014	191,54
JSX2685	P002051191	5452-2	11/10/2014	127,69
JSX2878	P002096436	5487-0	13/10/2014	127,69
JSX3016	R002721571	7455-0	14/10/2014	85,13
JSX3848	R002718915	7455-0	13/10/2014	85,13
JSX4205	R002721038	7455-0	14/10/2014	85,13
JSX4511	R002716760	7455-0	11/10/2014	85,13
JSX5571	P002107618	5541-2	13/10/2014	53,21
JSX5670	F001248929	6050-3	11/10/2014	191,54
JSX5688	R002715365	7455-0	11/10/2014	85,13
JSX5719	F001249530	6050-3	11/10/2014	191,54
JSX5894	R002716228	7463-0	11/10/2014	127,69
JSX5894	P002106624	5541-2	13/10/2014	53,21
JSX6316	R002720465	7455-0	14/10/2014	85,13
JSX6364	F001250015	6050-3	13/10/2014	191,54
JSX6429	R002715795	7455-0	11/10/2014	85,13
JSX6469	F001249444	6050-3	11/10/2014	191,54
JSX7078	R002718930	7455-0	13/10/2014	85,13
JSX7704	F001250149	6050-3	13/10/2014	191,54
JSX7840	P002111886	7366-2	10/10/2014	85,13
JSX8066	R002735560	7455-0	13/10/2014	85,13
JSX8538	R002718896	7455-0	13/10/2014	85,13
JSX8563	F001248899	6050-3	11/10/2014	191,54
JSX9021	F001250666	6050-3	13/10/2014	191,54
JSX9712	R002717141	7455-0	11/10/2014	85,13
JSY0051	R002715431	7455-0	11/10/2014	85,13
JSY0110	R002718545	7455-0	13/10/2014	85,13
JSY0173	F001248955	6050-3	11/10/2014	191,54
JSY0667	P002112133	5550-0	11/10/2014	85,13
JSY1345	R002717500	7455-0	11/10/2014	85,13
JSY1644	R002718756	7455-0	12/10/2014	85,13
JSY1849	R002721033	7455-0	14/10/2014	85,13
JSY2944	P002110894	5550-0	10/10/2014	85,13
JSY3145	P002115867	5550-0	10/10/2014	85,13
JSY3568	P002046955	5452-3	13/10/2014	127,69
JSY4537	R002719644	7455-0	14/10/2014	85,13
JSY4820	P002096248	5452-5	10/10/2014	127,69
JSY4884	R002717437	7455-0	11/10/2014	85,13
JSY4938	P002115163	5541-2	24/10/2014	53,21
JSY5486	F001250210	6050-3	13/10/2014	191,54
JSY5893	R002717031	7463-0	11/10/2014	127,69
JSY6456	R002719399	7455-0	12/10/2014	85,13
JSY6838	R002722094	7463-0	10/10/2014	127,69
JSY7876	P001966464	7048-1	10/10/2014	191,54
JSY7898	F001248903	6050-3	11/10/2014	191,54
JSY8589	R002718805	7455-0	12/10/2014	85,13
JSY8680	R002715254	7463-0	11/10/2014	127,69
JSY8855	R002719547	7455-0	12/10/2014	85,13
JSY8894	R002719729	7455-0	14/10/2014	85,13
JSY9039	P002073432	5185-1	10/10/2014	127,69
JSY9200	F001250085	6050-3	13/10/2014	191,54
JSY9296	R002717954	7455-0	12/10/2014	85,13
JSY9305	R002715452	7455-0	11/10/2014	85,13
JSY9360	R002716426	7455-0	12/10/2014	85,13
JSY9398	R002735438	7455-0	13/10/2014	85,13
JSZ0142	F001249928	6050-3	12/10/2014	191,54
JSZ0289	R002718541	7455-0	12/10/2014	85,13
JSZ2138	R002716320	7455-0	11/10/2014	85,13
JSZ2365	F001249056	6050-3	11/10/2014	191,54
JSZ3167	R002735953	7455-0	13/10/2014	85,13
JSZ3203	F001248913	6050-3	11/10/2014	191,54
JSZ3267	R002739199	7463-0	14/10/2014	127,69
JSZ3378	R002720002	7455-0	14/10/2014	85,13
JSZ3413	F001250325	5673-2	14/10/2014	85,13
JSZ4364	R002720835	7455-0	14/10/2014	85,13
JSZ4749	R002716680	7455-0	12/10/2014	85,13
JSZ5126	R002717376	7455-0	11/10/2014	85,13
JSZ5456	P002103657	5541-1	10/10/2014	53,21
JSZ5563	R002719645	7455-0	14/10/2014	85,13

PLACA	AIT	INFRACAO	DATA	VALOR
JSZ5563	R002719845	7455-0	14/10/2014	85,13
JSZ5563	R002720065	7463-0	14/10/2014	127,69
JSZ6018	R002730487	7455-0	13/10/2014	85,13
JSZ6118	P002090499	7366-2	13/10/2014	85,13
JSZ6126	F001249258	6050-3	11/10/2014	191,54
JSZ6130	R002718272	7455-0	11/10/2014	85,13
JSZ6868	R002715383	7455-0	12/10/2014	85,13
JSZ7141	P002091894	7366-2	11/10/2014	85,13
JSZ7152	P002115890	5550-0	10/10/2014	85,13
JSZ7759	R002715167	7455-0	11/10/2014	85,13
JSZ7817	R002729229	7455-0	13/10/2014	85,13
JSZ7887	R002735565	7455-0	13/10/2014	85,13
JSZ8788	R002719604	7455-0	12/10/2014	85,13
JTI1895	F001249259	6050-3	11/10/2014	191,54
JVN5843	R002735459	7455-0	13/10/2014	85,13
JXE5891	R002719829	7455-0	14/10/2014	85,13
JXQ8940	F001249944	6050-3	12/10/2014	191,54
JZS3064	P002107667	5541-2	14/10/2014	53,21
KAS4665	R002735620	7463-0	13/10/2014	127,69
KAU2199	P002105410	5738-0	10/10/2014	191,54
KDR9016	F001250177	6050-3	13/10/2014	191,54
KDZ5211	P002106541	5550-0	10/10/2014	85,13
KEE5469	F001250186	6050-3	13/10/2014	191,54
KEF4810	F001250402	6050-3	14/10/2014	191,54
KFG5423	R002721027	7455-0	14/10/2014	85,13
KFM1180	P002089999	5541-2	10/10/2014	53,21
KFU8167	F001249422	6050-3	11/10/2014	191,54
KGE3442	R002717793	7455-0	12/10/2014	85,13
KGE9365	R002719409	7455-0	12/10/2014	85,13
KGP2861	R002721890	7463-0	12/10/2014	127,69
KGT4312	R002718900	7455-0	13/10/2014	85,13
KGU4484	F001249540	6050-3	11/10/2014	191,54
KGZ8546	R002718239	7455-0	13/10/2014	85,13
KHB5424	P001966814	5452-1	11/10/2014	127,69
KHB7982	R002721411	7455-0	14/10/2014	85,13
KHF3193	R002719511	7463-0	12/10/2014	127,69
KHH1472	R002716028	7455-0	11/10/2014	85,13
KHH2614	P001935862	5185-1	11/10/2014	127,69
KHJ5015	F001250416	6050-3	14/10/2014	191,54
KHQ4196	R002718926	7455-0	13/10/2014	85,13
KIU2693	R002719123	7455-0	12/10/2014	85,13
KIV8461	F001253008	6050-3	13/10/2014	191,54
KIX9737	R002719425	7455-0	13/10/2014	85,13
KJE8595	F001249531	6050-3	11/10/2014	191,54
KJL7425	R002716035	7455-0	11/10/2014	85,13
KJM9662	F001250132	6050-3	13/10/2014	191,54
KJP7389	R002720399	7463-0	12/10/2014	127,69
KJT7772	R002735635	7463-0	13/10/2014	127,69
KJX6508	F001249339	6050-3	11/10/2014	191,54
KKE5488	R002739940	7455-0	14/10/2014	85,13
KKF4137	P002105729	5541-5	11/10/2014	53,21
KKH4792	P002091295	5517-2	10/10/2014	127,69
KKI5627	R002716764	7455-0	11/10/2014	85,13
KKO9117	P002002837	5550-0	13/10/2014	85,13
KKQ6188	R002718564	7455-0	12/10/2014	85,13
KKT6310	F001249012	6050-3	11/10/2014	191,54
KKX0310	F001250659	6050-3	14/10/2014	191,54
KLD3202	R002719725	7455-0	14/10/2014	85,13
KLD8866	R002728553	7455-0	13/10/2014	85,13
KLD8866	R002716233	7455-0	12/10/2014	85,13
KLD8866	R002714830	7455-0	11/10/2014	85,13
KLH4241	R002718282	7455-0	13/10/2014	85,13
KLH4683	R002716630	7455-0	11/10/2014	85,13
KLI5090	R002718453	7455-0	13/10/2014	85,13
KLQ9816	P002106719	5541-2	10/10/2014	53,21
KLV0097	R002720687	7455-0	14/10/2014	85,13
KLX7920	R002721341	7463-0	13/10/2014	127,69
KML8974	R002715647	7455-0	12/10/2014	85,13
KMO6272	R002719936	7455-0	14/10/2014	85,13
KMO6272	R002735500	7455-0	13/10/2014	85,13
KMY5439	F001249980	6050-3	12/10/2014	191,54
KND8066	R002717134	7455-0	11/10/2014	85,13
KNX8139	R002719897	7455-0	14/10/2014	85,13
KOP0873	R002718150	7455-0	12/10/2014	85,13
KRK4383	P002089674	5541-2	10/10/2014	53,21
KRQ0525	P002116182	5550-0	10/10/2014	85,13
KVO8886	R002719728	7455-0	14/10/2014	85,13
KVW9249	P001990078	5550-0	11/10/2014	85,13
KWB3537	R002719272	7463-0	13/10/2014	127,69
KWD1074	F001249306	6050-3	11/10/2014	191,54
KWM1848	R002715200	7455-0	11/10/2014	85,13
KXH4367	R002719009	7455-0	13/10/2014	85,13
KXP2804	F001250730	6050-3	14/10/2014	191,54
KYE3255	R002716061	7455-0	12/10/2014	85,13
KYE3255	R002728886	7455-0	13/10/2014	85,13
KYI2977	F001250184	6050-3	11/10/2014	191,54
KYT1704	R002720954	7455-0	13/10/2014	85,13
KZF3323	R002721023	7455-0	14/10/2014	85,13
LBL1731	R002735624	7455-0	13/10/2014	85,13
LBY8292	R002718683	7455-0	13/10/2014	85,13
LCA1284	P002051172	5509-0	11/10/2014	85,13
LCA7841	R002740508	7463-0	25/10/2014	127,69
LCX3118	F001249625	6050-3	11/10/2014	191,54

PLACA	AIT	INFRACAO	DATA	VALOR
LIX7333	R002718550	7455-0	11/10/2014	85,13
LKS9703	R002715582	7455-0	12/10/2014	85,13
LKW2297	P002091657	6050-1	12/10/2014	191,54
LKZ7121	F001250662	6050-3	14/10/2014	191,54
LLP8974	F001249861	6050-3	11/10/2014	191,54
LLQ6809	R002720135	7455-0	14/10/2014	85,13
LLR8672	R002719546	7455-0	12/10/2014	85,13
LNG6857	R002719151	7455-0	12/10/2014	85,13
LNO9255	F001248901	6050-3	11/10/2014	191,54
LNZ9054	P002118266	5185-1	12/10/2014	127,69
LOC6219	F001249061	6050-3	11/10/2014	191,54
LPP5733	F001250481	6050-3	14/10/2014	191,54
LPP5733	R002735485	7455-0	13/10/2014	85,13
LQH9644	F001250436	6050-3	14/10/2014	191,54
LQO3635	R002719183	7455-0	12/10/2014	85,13
LQO7524	F001249534	6050-3	11/10/2014	191,54
LQP2080	P001966420	5568-0	12/10/2014	127,69
LQS9994	R002720626	7455-0	14/10/2014	85,13
LRK2732	F001250372	6050-3	14/10/2014	191,54
LTC0638	R002735954	7455-0	13/10/2014	85,13
LTL3403	R002716399	7455-0	11/10/2014	85,13
LUB3740	R002742717	7463-0	22/10/2014	127,69
LUU2627	R002720952	7455-0	13/10/2014	85,13
LUX4494	R002718873	7455-0	12/10/2014	85,13
LVK1519	F001250381	6050-3	14/10/2014	191,54
LVQ3134	R002718664	7455-0	12/10/2014	85,13
LYJ1811	F001249843	6050-3	11/10/2014	191,54
MDH2271	R002714996	7455-0	11/10/2014	85,13
MDJ2254	P002106492	5541-2	13/10/2014	53,21
MFD3009	R002716016	7455-0	11/10/2014	85,13
MGA5624	R002717176	7455-0	12/10/2014	85,13
MGC4283	F001249285	6050-3	11/10/2014	191,54
MHY9275	F001250176	6050-3	13/10/2014	191,54
MIQ8880	R002719300	7463-0	13/10/2014	127,69
MKP8068	R002720452	7455-0	14/10/2014	85,13
MLD6168	F001249399	6050-3	11/10/2014	191,54
MNM2431	R002717170	7455-0	12/10/2014	85,13
MNM8923	F001248935	6050-3	11/10/2014	191,54
MOE8844	R002738068	7455-0	14/10/2014	85,13
MOG1878	R002718381	7455-0	12/10/2014	85,13
MOG1878	R002716782	7455-0	11/10/2014	85,13
MOL1213	R002715201	7455-0	11/10/2014	85,13
MOO4177	P002118424	7366-2	21/10/2014	85,13
MOU4325	F001249878	6050-3	11/10/2014	191,54
MOW3952	R002715485	7455-0	11/10/2014	85,13
MQX7868	R002735535	7463-0	13/10/2014	127,69
MRV4259	R002715858	7455-0	11/10/2014	85,13
MRV9336	P002103461	5550-0	10/10/2014	85,13
MRW1054	P002115620	5681-0	13/10/2014	53,21
MSI6681	R002735570	7455-0	13/10/2014	85,13
MTG8533	R002718432	7455-0	13/10/2014	85,13
MTZ4357	R002722199	7455-0	10/10/2014	85,13
MUC5959	R002716309	7455-0	11/10/2014	85,13
MUL5497	F001249030	6050-3	11/10/2014	191,54
MUL5705	R002735446	7455-0	13/10/2014	85,13
MUL8250	P002113651	5550-0	13/10/2014	85,13
MUP8397	R002718771	7455-0	13/10/2014	85,13
MVA5005	P002114998	5541-6	13/10/2014	53,21
MVG2490	F001250584	6050-3	14/10/2014	191,54
MVK0378	P002105788	5541-2	20/10/2014	53,21
MVK3734	R002735588	7455-0	13/10/2014	85,13
MVV5941	R002720005	7455-0	14/10/2014	85,13
MWA3208	R002720955	7455-0	13/10/2014	85,13
MWO6403	P002099231	7366-2	10/10/2014	85,13
MWV2801	P002096437	5746-1	13/10/2014	85,13
MYG1719	R002747227	7455-0	29/10/2014	85,13
MYT5750	R002719961	7455-0	14/10/2014	85,13
MYT5750	R002721076	7455-0	14/10/2014	85,13
MYW1996	R002716795	7455-0	12/10/2014	85,13
MYY1616	R002716177	7455-0	10/10/2014	85,13
MZD7528	R002714821	7455-0	11/10/2014	85,13
NEE4026	R002721888	7463-0	12/10/2014	127,69
NFX6480	R002715239	7455-0	11/10/2014	85,13
NHB6324	F001250220	6050-3	13/10/2014	191,54
NHQ5017	F001248851	6050-3	12/10/2014	191,54
NIR1306	F001250315	6050-3	14/10/2014	191,54
NJH4281	R002715110	7455-0	11/10/2014	85,13
NKV3717	R002715480	7455-0	11/10/2014	85,13
NKV3717	R002719347	7455-0	12/10/2014	85,13
NLG7413	R002715300	7463-0	11/10/2014	127,69
NLG7413	R002716326	7455-0	11/10/2014	85,13
NLV3419	R002719403	7455-0	12/10/2014	85,13
NLY6670	P002118267	5185-1	12/10/2014	127,69
NME1719	R002720105	7455-0	13/10/2014	85,13
NMN9338	R002718175	7455-0	11/10/2014	85,13
NMP5482	R002716597	7455-0	11/10/2014	85,13
NNJ2253	R002716730	7455-0	10/10/2014	85,13
NNO5434	R002716830	7455-0	12/10/2014	85,13
NNQ6507	R002718001	7455-0	12/10/2014	85,13
NNV8951	R002715009	7455-0	12/10/2014	85,13
NNX8122	R002722041	7455-0	10/10/2014	85,13
NOK7487	F001252846	6050-3	13/10/2014	191,54
NPP1058	R002718856	7455-0	12/10/2014	85,13

DIÁRIO OFICIAL DO MUNICÍPIO

PLACA	AIT	INFRACAO	DATA	VALOR
NPY8814	R002720761	7455-0	14/10/2014	85,13
NPZ8905	R002739964	7455-0	14/10/2014	85,13
NQG6607	F001250195	6050-3	13/10/2014	191,54
NQM0875	R002717852	7455-0	13/10/2014	85,13
NQO5159	R002718755	7455-0	12/10/2014	85,13
NQW0071	R002719354	7455-0	12/10/2014	85,13
NRE3115	R002718077	7455-0	12/10/2014	85,13
NST7465	F001249751	6050-3	11/10/2014	191,54
NTD0318	P002112720	5452-1	10/10/2014	127,69
NTD0401	R002719360	7455-0	12/10/2014	85,13
NTD0620	P002105429	5550-0	11/10/2014	85,13
NTD0705	R002721961	7455-0	12/10/2014	85,13
NTD1401	R002736905	7455-0	23/10/2014	85,13
NTD1899	R002720345	7455-0	14/10/2014	85,13
NTD2023	P002114933	5690-0	13/10/2014	127,69
NTD2257	F001249745	6050-3	11/10/2014	191,54
NTD2293	R002735354	7463-0	13/10/2014	127,69
NTD2498	R002714918	7455-0	10/10/2014	85,13
NTD2695	R002719917	7463-0	14/10/2014	127,69
NTD3059	P002113193	5819-4	10/10/2014	574,61
NTD3935	P001217928	5568-0	11/10/2014	127,69
NTD4302	R002736292	7455-0	13/10/2014	85,13
NTD4440	F001249636	6050-3	11/10/2014	191,54
NTD4713	P001930316	7366-2	19/10/2014	85,13
NTD4904	R002740344	7471-0	14/10/2014	574,61
NTD5006	P002114609	5452-1	12/10/2014	127,69
NTD5057	R002718171	7455-0	13/10/2014	85,13
NTD5754	P002107723	5541-2	10/10/2014	53,21
NTD5764	R002718575	7455-0	12/10/2014	85,13
NTD5820	P001966882	5185-1	10/10/2014	127,69
NTD5820	F001250138	6050-3	13/10/2014	191,54
NTD5932	R002715520	7455-0	11/10/2014	85,13
NTD5968	R002735346	7455-0	13/10/2014	85,13
NTD6023	F001249600	6050-3	11/10/2014	191,54
NTD6374	R002715120	7455-0	11/10/2014	85,13
NTD6374	R002715165	7455-0	11/10/2014	85,13
NTD6451	R002721964	7455-0	12/10/2014	85,13
NTD6865	F001250831	6050-3	14/10/2014	191,54
NTD7313	R002744167	7455-0	24/10/2014	85,13
NTD7598	R002717722	7455-0	12/10/2014	85,13
NTD7719	R002718367	7455-0	12/10/2014	85,13
NTD8276	P002118843	5819-2	13/10/2014	574,61
NTD8516	P001993403	5452-1	10/10/2014	127,69
NTD9424	R002715026	7455-0	11/10/2014	85,13
NTD9543	P002045427	5452-1	13/10/2014	127,69
NTD9554	R002715371	7455-0	12/10/2014	85,13
NTD9646	F001250166	6050-3	11/10/2014	191,54
NTD9835	P001975780	5541-2	11/10/2014	53,21
NTD9938	R002719396	7455-0	12/10/2014	85,13
NTE0053	P002106709	5541-2	10/10/2014	53,21
NTE0206	R002715463	7455-0	11/10/2014	85,13
NTE1393	R002717785	7455-0	12/10/2014	85,13
NTE1695	R002716026	7455-0	11/10/2014	85,13
NTE1818	R002735617	7463-0	13/10/2014	127,69
NTE2131	R002735441	7455-0	13/10/2014	85,13
NTE2276	R002719482	7455-0	13/10/2014	85,13
NTE2340	R002718487	7455-0	13/10/2014	85,13
NTE2877	R002743578	7463-0	26/10/2014	127,69
NTE2877	R002743359	7455-0	26/10/2014	85,13
NTE3070	R002741147	7455-0	25/10/2014	85,13
NTE3122	R002730180	7455-0	12/10/2014	85,13
NTE3127	R002716253	7463-0	11/10/2014	127,69
NTE3447	R002738711	7455-0	15/10/2014	85,13
NTE3570	P002090489	5550-0	10/10/2014	85,13
NTE3893	P002109998	5452-1	11/10/2014	127,69
NTE4201	R002721865	7455-0	10/10/2014	85,13
NTE4293	F001249538	6050-3	11/10/2014	191,54
NTE4501	P002105701	5541-2	12/10/2014	53,21
NTE4784	P002112717	6050-1	10/10/2014	191,54
NTE4784	P002112718	7048-1	10/10/2014	191,54
NTE5245	F001250881	6050-3	14/10/2014	191,54
NTE6008	R002719654	7455-0	14/10/2014	85,13
NTE6137	P002066858	5185-2	12/10/2014	127,69
NTE6179	R002717455	7455-0	11/10/2014	85,13
NTE6206	R002718630	7455-0	11/10/2014	85,13
NTE6450	R002719863	7455-0	12/10/2014	85,13
NTE6668	R002716226	7455-0	11/10/2014	85,13
NTE6759	R002730727	7455-0	13/10/2014	85,13
NTE7013	R002718293	7455-0	12/10/2014	85,13
NTE7766	R002735345	7471-0	13/10/2014	574,61
NTE7901	R002717053	7455-0	11/10/2014	85,13
NTE8136	R002722205	7463-0	10/10/2014	127,69
NTE8931	R002720280	7455-0	14/10/2014	85,13
NTE9618	F001249275	6050-3	11/10/2014	191,54
NTE9634	R002735442	7455-0	13/10/2014	85,13
NTE9826	P002117107	5550-0	13/10/2014	85,13
NTF0048	R002720191	7455-0	14/10/2014	85,13
NTF0048	R002721962	7463-0	12/10/2014	127,69
NTF0048	R002718244	7455-0	12/10/2014	85,13
NTF0859	R002714989	7455-0	11/10/2014	85,13
NTF0943	R002720340	7455-0	12/10/2014	85,13
NTF0989	R002740353	7471-0	14/10/2014	574,61
NTF0989	R002739502	7463-0	14/10/2014	127,69
NTF0989	R002739503	7463-0	14/10/2014	127,69
NTF1241	R002717407	7455-0	12/10/2014	85,13
NTF1257	P001992762	6041-2	13/10/2014	127,69
NTF1695	P002118769	5185-1	14/10/2014	127,69
NTF1890	R002717976	7455-0	12/10/2014	85,13
NTF2211	R002718885	7455-0	13/10/2014	85,13
NTF2309	R002744165	7463-0	24/10/2014	127,69
NTF2655	F001250388	6050-3	14/10/2014	191,54
NTF2780	R002718648	7455-0	12/10/2014	85,13
NTF2845	R002718245	7455-0	12/10/2014	85,13
NTF3419	F001249166	6050-3	11/10/2014	191,54
NTF3622	R002735340	7455-0	13/10/2014	85,13
NTF3645	R002717782	7455-0	12/10/2014	85,13
NTF3790	R002718400	7455-0	12/10/2014	85,13
NTF4168	P001981361	5550-0	13/10/2014	85,13
NTF4191	R002720606	7455-0	14/10/2014	85,13
NTF4201	F001249146	6050-3	11/10/2014	191,54
NTF4275	R002739498	7455-0	14/10/2014	85,13
NTF4321	R002728803	7455-0	13/10/2014	85,13
NTF4921	R002739369	7455-0	14/10/2014	85,13
NTF4999	R002715392	7463-0	11/10/2014	127,69
NTF4999	R002715114	7463-0	11/10/2014	127,69
NTF5016	P002105656	5452-1	13/10/2014	127,69
NTF5206	R002721032	7455-0	14/10/2014	85,13
NTF5402	P002103463	5568-0	10/10/2014	127,69
NTF5402	P002103465	5185-1	10/10/2014	127,69
NTF6608	R002712718	7455-0	10/10/2014	85,13
NTF6827	P002094003	7366-2	11/10/2014	85,13
NTF7625	P002114732	5452-1	11/10/2014	127,69
NTF8368	R002741687	7455-0	24/10/2014	85,13
NTF9046	R002714759	7455-0	10/10/2014	85,13
NTF9480	P002114939	5690-0	13/10/2014	127,69
NTF9709	P002091654	7366-2	10/10/2014	85,13
NTG0328	P002099370	5452-1	13/10/2014	127,69
NTG0518	R002716457	7463-0	11/10/2014	127,69
NTG1472	P002116186	5550-0	10/10/2014	85,13
NTG1621	P002114602	5452-1	12/10/2014	127,69
NTG1624	R002720515	7455-0	14/10/2014	85,13
NTG1686	R002742324	7455-0	22/10/2014	85,13
NTG2101	R002719535	7455-0	12/10/2014	85,13
NTG2131	R002739834	7455-0	20/10/2014	85,13
NTG2255	R002718214	7455-0	13/10/2014	85,13
NTG2339	R002716050	7455-0	12/10/2014	85,13
NTG2358	P002009320	5452-1	10/10/2014	127,69
NTG2653	P002103780	7366-2	13/10/2014	85,13
NTG2671	P002104037	5541-6	11/10/2014	53,21
NTG2766	P002110897	5550-0	13/10/2014	85,13
NTG3565	R002721101	7455-0	14/10/2014	85,13
NTG3573	R002735351	7455-0	13/10/2014	85,13
NTG3877	P002110926	5452-1	12/10/2014	127,69
NTG3877	P001991349	5479-0	12/10/2014	85,13
NTG4021	P001996276	7366-2	13/10/2014	85,13
NTG4096	P002101356	5452-1	13/10/2014	127,69
NTG4625	R002717380	7455-0	11/10/2014	85,13
NTG4641	R002718265	7455-0	12/10/2014	85,13
NTG5151	R002715611	7455-0	11/10/2014	85,13
NTG5707	P002107768	5541-2	13/10/2014	53,21
NTG5763	R002715807	7455-0	12/10/2014	85,13
NTG6157	R002720159	7463-0	14/10/2014	127,69
NTG6255	R002718067	7455-0	13/10/2014	85,13
NTG6487	R002719309	7455-0	13/10/2014	85,13
NTG6539	R002739493	7455-0	14/10/2014	85,13
NTG6630	P002106623	5541-2	13/10/2014	53,21
NTG6918	F001250348	6050-3	14/10/2014	191,54
NTG7126	R002737804	7455-0	23/10/2014	85,13
NTG7168	R002739497	7463-0	14/10/2014	127,69
NTG7168	R002740937	7455-0	25/10/2014	85,13
NTG7251	P002091944	5550-0	13/10/2014	85,13
NTG7280	R002718943	7455-0	11/10/2014	85,13
NTG7456	P001928090	6041-2	10/10/2014	127,69
NTG7497	P002112948	5550-0	13/10/2014	85,13
NTG7595	P002098651	5681-0	13/10/2014	53,21
NTG7618	R002735572	7455-0	13/10/2014	85,13
NTG8818	R002719630	7455-0	14/10/2014	85,13
NTG9469	R002722215	7455-0	10/10/2014	85,13
NTG9690	F001249421	6050-3	11/10/2014	191,54
NTG9811	P002115869	5452-1	10/10/2014	127,69
NTG9813	R002717039	7455-0	11/10/2014	85,13
NTH0734	P002113451	6041-2	10/10/2014	127,69
NTH0734	P002113452	5746-1	10/10/2014	85,13
NTH0888	R002716477	7455-0	11/10/2014	85,13
NTH0889	F001249090	6050-3	11/10/2014	191,54
NTH1436	R002735342	7455-0	13/10/2014	85,13
NTH1439	F001249506	6050-3	11/10/2014	191,54
NTH1511	P002106716	5550-0	10/10/2014	85,13
NTH1795	R002735957	7455-0	13/10/2014	85,13
NTH1934	P002105577	5541-2	13/10/2014	53,21
NTH2370	R002735348	7455-0	13/10/2014	85,13
NTH2741	R002729191	7463-0	13/10/2014	127,69
NTH2852	R002735905	7455-0	13/10/2014	85,13
NTH3118	R002717036	7455-0	11/10/2014	85,13
NTH3388	P002105304	5541-2	21/10/2014	53,21
NTH3489	R002717860	7455-0	12/10/2014	85,13
NTH3861	P002104254	5541-2	11/10/2014	53,21
NTH4271	F001250966	6050-3	14/10/2014	191,54
NTH4409	R002716031	7455-0	11/10/2014	85,13
NTH5628	F001249963	6050-3	13/10/2014	191,54
NTH5701	F001250531	6050-3	14/10/2014	191,54
NTH6926	P002090852	5550-0	13/10/2014	85,13
NTH7136	R002715038	7455-0	11/10/2014	85,13
NTH7156	F001250448	6050-3	14/10/2014	191,54
NTH8717	R002743403	7455-0	26/10/2014	85,13
NTH9152	R002718224	7455-0	13/10/2014	85,13
NTI0346	R002720904	7455-0	14/10/2014	85,13
NTI0769	R002735443	7455-0	13/10/2014	85,13
NTI1014	F001250192	6050-3	11/10/2014	191,54
NTI1288	R002717928	7455-0	12/10/2014	85,13
NTI1533	R002720119	7455-0	14/10/2014	85,13
NTI1543	P001929428	5541-2	11/10/2014	53,21
NTI1655	P002116160	5452-1	13/10/2014	127,69
NTI2187	R002716369	7455-0	11/10/2014	85,13
NTI2774	P002001119	7366-2	14/10/2014	85,13
NTI3129	F001252488	6050-3	13/10/2014	191,54
NTI3594	R002717596	7455-0	12/10/2014	85,13
NTI3829	R002718954	7455-0	12/10/2014	85,13
NTI3974	P002093836	5550-0	10/10/2014	85,13
NTI4025	F001249175	6050-3	11/10/2014	191,54
NTI4678	R002717427	7455-0	12/10/2014	85,13
NTI5616	P002051180	5452-1	11/10/2014	127,69
NTI6016	P002107804	5541-2	10/10/2014	53,21
NTI6151	P002109552	5550-0	13/10/2014	85,13
NTI6650	R002716042	7455-0	11/10/2014	85,13
NTI7822	R002715642	7455-0	11/10/2014	85,13
NTI9205	R002745788	7455-0	26/10/2014	85,13
NTI9584	R002728888	7455-0	13/10/2014	85,13
NTJ0087	R002721408	7455-0	14/10/2014	85,13
NTJ0754	P002117120	5550-0	13/10/2014	85,13
NTJ0813	F001250476	6050-3	14/10/2014	191,54
NTJ0924	R002719216	7455-0	13/10/2014	85,13
NTJ1550	R002716071	7455-0	12/10/2014	85,13
NTJ3309	R002718105	7455-0	12/10/2014	85,13
NTJ3310	R002719231	7455-0	13/10/2014	85,13
NTJ3411	F001250528	6050-3	14/10/2014	191,54
NTJ3610	P002051173	5452-2	11/10/2014	127,69
NTJ3733	R002718255	7455-0	13/10/2014	85,13
NTJ3783	R002720215	7455-0	14/10/2014	85,13
NTJ4013	R002716295	7455-0	12/10/2014	85,13
NTJ5865	R002716294	7455-0	11/10/2014	85,13
NTJ6084	R002718695	7455-0	12/10/2014	85,13
NTJ6280	R002716009	7455-0	11/10/2014	85,13
NTJ6288	P002117118	5550-0	13/10/2014	85,13
NTJ6293	P002098928	5835-0	13/10/2014	127,69
NTJ6556	P002118525	5452-1	11/10/2014	127,69
NTJ7283	P002114756	5452-1	18/10/2014	127,69
NTJ7381	R002717749	7455-0	12/10/2014	85,13
NTJ7465	P002118492	5185-1	10/10/2014	127,69
NTJ7663	P002118495	5452-1	10/10/2014	127,69
NTJ7676	F001249319	6050-3	11/10/2014	191,54
NTJ7728	R002718636	7455-0	12/10/2014	85,13
NTJ7918	R002721036	7463-0	14/10/2014	127,69
NTJ7918	R002716337	7455-0	11/10/2014	85,13
NTJ7947	P002119245	5452-1	13/10/2014	127,69
NTJ8223	R002729810	7455-0	13/10/2014	85,13
NTJ8302	P002099257	7366-2	13/10/2014	85,13
NTJ9003	R002729051	7455-0	13/10/2014	85,13
NTJ9460	R002719489	7455-0	13/10/2014	85,13
NTJ9717	R002739366	7455-0	14/10/2014	85,13
NTJ9904	P002116142	5550-0	10/10/2014	85,13
NTJ9923	R002739492	7463-0	14/10/2014	127,69
NTK0018	R002719651	7455-0	13/10/2014	85,13
NTK0039	R002718025	7455-0	12/10/2014	85,13
NTK1292	R002716234	7455-0	12/10/2014	85,13
NTK1685	R002717604	7455-0	12/10/2014	85,13
NTK1702	R002714879	7455-0	11/10/2014	85,13
NTK1965	R002715055	7455-0	11/10/2014	85,13
NTK2086	P002110927	5452-1	12/10/2014	127,69
NTK2086	F001248980	6050-3	11/10/2014	191,54
NTK2694	F001250538	6050-3	14/10/2014	191,54
NTK3122	R002715759	7455-0	11/10/2014	85,13
NTK4164	P002092041	5410-0	13/10/2014	85,13
NTK4213	R002721135	7455-0	14/10/2014	85,13
NTK4511	R002718841	7463-0	12/10/2014	127,69
NTK4910	R002719718	7463-0	14/10/2014	127,69
NTK5211	R002718829	7455-0	12/10/2014	85,13
NTK5211	R002721110	7455-0	14/10/2014	85,13
NTK5351	R002717982	7455-0	12/10/2014	85,13
NTK5406	R002719252	7455-0	13/10/2014	85,13
NTK5673	R002716829	7455-0	12/10/2014	85,13
NTK5748	P002101341	7366-2	11/10/2014	85,13
NTK6391	R002721002	7463-0	14/10/2014	127,69
NTK6493	R002717709	7455-0	13/10/2014	85,13
NTK6771	R002716339	7463-0	11/10/2014	127,69
NTK7149	F001248907	6050-3	11/10/2014	191,54
NTK7786	R002717725	7455-0	12/10/2014	85,13
NTK8261	R002716059	7455-0	12/10/2014	85,13
NTK8358	R002716350	7455-0	12/10/2014	85,13

PLACA	AIT	INFRACAO	DATA	VALOR
NTK8440	R002717522	7455-0	12/10/2014	85,13
NTK8691	F001249462	6050-3	11/10/2014	191,54
NTK8732	R002719212	7455-0	13/10/2014	85,13
NTK8891	R002716307	7455-0	11/10/2014	85,13
NTK9029	P002072277	5452-1	11/10/2014	127,69
NTK9115	P002096429	7366-2	10/10/2014	85,13
NTL0306	P001708636	5550-0	11/10/2014	85,13
NTL0911	F001250480	6050-3	14/10/2014	191,54
NTL1285	R002716045	7455-0	11/10/2014	85,13
NTL1829	R002739368	7455-0	14/10/2014	85,13
NTL1877	R002715020	7455-0	11/10/2014	85,13
NTL2217	P002113754	5460-0	10/10/2014	85,13
NTL2936	F001249767	6050-3	11/10/2014	191,54
NTL3372	R002735349	7455-0	13/10/2014	85,13
NTL3411	R002719073	7455-0	13/10/2014	85,13
NTL3919	P002099163	7366-2	13/10/2014	85,13
NTL4527	P002026571	5487-0	11/10/2014	127,69
NTL4637	F001250065	6050-3	13/10/2014	191,54
NTL4665	P002105695	5541-2	11/10/2014	53,21
NTL4798	P002090781	5550-0	13/10/2014	85,13
NTL5109	P002117170	5185-1	11/10/2014	127,69
NTL5832	P002105682	5541-2	11/10/2014	53,21
NTL5865	R002715258	7455-0	12/10/2014	85,13
NTL5925	R002735341	7455-0	13/10/2014	85,13
NTL5998	R002717621	7455-0	12/10/2014	85,13
NTL6115	P002090941	5568-0	10/10/2014	127,69
NTL6383	R002732338	7455-0	20/10/2014	85,13
NTL6383	R002741692	7455-0	24/10/2014	85,13
NTL6385	R002715087	7455-0	12/10/2014	85,13
NTL6405	P002074962	5185-1	10/10/2014	127,69
NTL7129	F001250883	6050-3	14/10/2014	191,54
NTL7142	R002718547	7455-0	13/10/2014	85,13
NTL7161	R002721384	7455-0	14/10/2014	85,13
NTL7260	R002715116	7455-0	11/10/2014	85,13
NTL8139	R002729417	7463-0	13/10/2014	127,69
NTL8690	F001249029	6050-3	11/10/2014	191,54
NTL8919	P002109035	5550-0	14/10/2014	85,13
NTL9151	R002739495	7455-0	14/10/2014	85,13
NTL9238	R002718844	7463-0	12/10/2014	127,69
NTL9765	R002717310	7455-0	11/10/2014	85,13
NTM0040	P002105664	5541-2	13/10/2014	53,21
NTM0102	R002715470	7455-0	12/10/2014	85,13
NTM0259	R002719341	7455-0	12/10/2014	85,13
NTM0410	R002718361	7455-0	12/10/2014	85,13
NTM0458	F001249505	6050-3	11/10/2014	191,54
NTM0470	P002105411	5738-0	10/10/2014	191,54
NTM1167	P002105528	5541-2	10/10/2014	53,21
NTM1212	P002125764	5452-1	24/10/2014	127,69
NTM2053	P001530072	7366-2	12/10/2014	85,13
NTM2217	R002717317	7463-0	11/10/2014	127,69
NTM2247	P002090067	5541-2	13/10/2014	53,21
NTM3738	R002719637	7455-0	14/10/2014	85,13
NTM4163	R002716021	7455-0	11/10/2014	85,13
NTM4723	R002720903	7455-0	14/10/2014	85,13
NTM4942	R002718846	7455-0	12/10/2014	85,13
NTM5160	R002715830	7455-0	12/10/2014	85,13
NTM5441	R002714764	7455-0	11/10/2014	85,13
NTM5758	R002727286	7455-0	11/10/2014	85,13
NTM6138	F001250733	6050-3	14/10/2014	191,54
NTM6811	P002082978	5550-0	11/10/2014	85,13
NTM7004	P002090453	5835-0	13/10/2014	127,69
NTM7553	R002739496	7455-0	14/10/2014	85,13
NTM8003	P002111994	5185-1	10/10/2014	127,69
NTM8114	P002099233	7366-2	10/10/2014	85,13
NTM8266	P002117211	5185-1	13/10/2014	127,69
NTM9009	R002739362	7455-0	14/10/2014	85,13
NTM9009	R002720248	7455-0	14/10/2014	85,13
NTM9297	P002107887	5541-2	21/10/2014	53,21
NTM9418	R002719031	7455-0	13/10/2014	85,13
NTM9644	P002109530	5550-0	11/10/2014	85,13
NTM9815	R002739367	7455-0	14/10/2014	85,13
NTN0600	R002735571	7455-0	13/10/2014	85,13
NTN0946	R002714788	7455-0	12/10/2014	85,13
NTN1135	R002717174	7455-0	12/10/2014	85,13
NTN1378	R002718354	7463-0	12/10/2014	127,69
NTN1511	P002118543	5452-1	11/10/2014	127,69
NTN2257	F001249746	6050-3	11/10/2014	191,54
NTN2265	R002739656	7455-0	14/10/2014	85,13
NTN2365	F001250160	6050-3	13/10/2014	191,54
NTN2580	P002105571	5185-1	11/10/2014	127,69
NTN2827	P002104601	5380-0	13/10/2014	85,13
NTN2968	R002718678	7463-0	12/10/2014	127,69
NTN3199	R002716759	7455-0	11/10/2014	85,13
NTN3374	P002072837	5622-2	13/10/2014	53,21
NTN3807	F001249599	6050-3	11/10/2014	191,54
NTN4171	R002717363	7455-0	11/10/2014	85,13
NTN4312	R002719975	7455-0	13/10/2014	85,13
NTN4911	R002717553	7455-0	13/10/2014	85,13
NTN5293	R002718827	7455-0	12/10/2014	85,13
NTN5394	R002729419	7455-0	13/10/2014	85,13
NTN5529	R002722203	7455-0	10/10/2014	85,13
NTN6064	F001250023	6050-3	13/10/2014	191,54
NTN6167	R002720961	7455-0	14/10/2014	85,13
NTN6705	R002719326	7455-0	11/10/2014	85,13
NTN7232	R002717660	7455-0	12/10/2014	85,13
NTN7630	R002719273	7463-0	13/10/2014	127,69
NTN7980	P002114807	5452-2	13/10/2014	127,69
NTN8196	P002107642	5541-2	14/10/2014	53,21
NTN8402	R002739364	7471-0	14/10/2014	574,61
NTN8806	P001966627	6050-1	12/10/2014	191,54
NTN9219	R002718803	7455-0	12/10/2014	85,13
NTN9704	F001249989	6050-3	13/10/2014	191,54
NTO0041	F001250336	6050-3	14/10/2014	191,54
NTO0763	R002739657	7455-0	14/10/2014	85,13
NTO1542	R002717525	7455-0	12/10/2014	85,13
NTO1672	F001250884	6050-3	14/10/2014	191,54
NTO2275	P001966431	5452-1	13/10/2014	127,69
NTO2359	P002099680	5550-0	14/10/2014	85,13
NTO2372	P002111839	5185-1	10/10/2014	127,69
NTO3529	P002121652	7366-2	21/10/2014	85,13
NTO3881	R002743126	7455-0	26/10/2014	85,13
NTO5489	P002075094	5185-1	13/10/2014	127,69
NTO5515	R002731394	7455-0	22/10/2014	85,13
NTO5517	R002720233	7455-0	14/10/2014	85,13
NTO5874	R002739499	7463-0	14/10/2014	127,69
NTO5874	R002738715	7455-0	15/10/2014	85,13
NTO5891	P002106603	5541-2	10/10/2014	53,21
NTO6842	R002718176	7455-0	11/10/2014	85,13
NTO7043	R002717579	7455-0	11/10/2014	85,13
NTO7292	R002718222	7455-0	12/10/2014	85,13
NTO7500	P002107524	5541-2	13/10/2014	53,21
NTO7869	R002719028	7455-0	13/10/2014	85,13
NTO8189	R002735444	7455-0	13/10/2014	85,13
NTO8189	R002735353	7455-0	13/10/2014	85,13
NTO8586	R002735445	7471-0	13/10/2014	574,61
NTO8586	R002720272	7455-0	14/10/2014	85,13
NTO9257	R002716800	7455-0	12/10/2014	85,13
NTO9318	R002718055	7455-0	12/10/2014	85,13
NTO9699	R002717067	7455-0	11/10/2014	85,13
NTO9978	R002735352	7455-0	13/10/2014	85,13
NTO9989	R002729789	7463-0	13/10/2014	127,69
NTP0301	R002722433	7455-0	10/10/2014	85,13
NTP0301	R002740343	7455-0	14/10/2014	85,13
NTP0846	P002094261	5452-1	24/10/2014	127,69
NTP1103	R002717865	7455-0	11/10/2014	85,13
NTP1564	P002023237	5479-0	10/10/2014	85,13
NTP1701	F001249079	6050-3	11/10/2014	191,54
NTP3515	F001250895	6050-3	14/10/2014	191,54
NTP3601	R002719010	7455-0	13/10/2014	85,13
NTP3768	P002075086	5681-0	13/10/2014	53,21
NTP3808	R002718468	7455-0	13/10/2014	85,13
NTP5027	R002735657	7455-0	13/10/2014	85,13
NTP5046	R002719281	7455-0	13/10/2014	85,13
NTP5110	R002719065	7455-0	13/10/2014	85,13
NTP6278	R002735347	7463-0	13/10/2014	127,69
NTP6492	F001250139	6050-3	11/10/2014	191,54
NTP6884	F001249027	6050-3	11/10/2014	191,54
NTP6978	R002735956	7455-0	13/10/2014	85,13
NTP7071	P002066866	5185-1	12/10/2014	127,69
NTP7513	P002109036	5550-0	14/10/2014	85,13
NTP7767	R002740352	7463-0	14/10/2014	127,69
NTP8282	P002105652	5541-2	10/10/2014	53,21
NTP8588	R002718380	7455-0	12/10/2014	85,13
NTP9183	R002721111	7455-0	14/10/2014	85,13
NTP9529	R002716273	7455-0	10/10/2014	85,13
NTP9619	C018013842	5479-0	11/10/2014	85,13
NTQ0315	P001990073	5380-0	11/10/2014	85,13
NTQ1107	R002739655	7463-0	14/10/2014	127,69
NTQ1780	F001254875	6050-3	24/10/2014	191,54
NTQ1853	R002719070	7455-0	13/10/2014	85,13
NTQ1963	P002118254	5185-1	12/10/2014	127,69
NTQ2449	R002716596	7455-0	11/10/2014	85,13
NTQ3205	P002105562	5380-0	10/10/2014	85,13
NTQ5521	R002716682	7455-0	12/10/2014	85,13
NTQ5834	P002086912	7366-2	13/10/2014	85,13
NTQ7708	R002720900	7455-0	14/10/2014	85,13
NTQ8109	R002718582	7455-0	12/10/2014	85,13
NTQ8254	R002718056	7455-0	12/10/2014	85,13
NTQ8256	R002715326	7455-0	11/10/2014	85,13
NTQ8954	R002715757	7455-0	11/10/2014	85,13
NTQ8963	R002719512	7455-0	12/10/2014	85,13
NTQ9661	P002115888	5550-0	10/10/2014	85,13
NTQ9747	R002719550	7455-0	13/10/2014	85,13
NTQ9773	P002115729	7366-2	21/10/2014	85,13
NTQ9950	R002716213	7455-0	11/10/2014	85,13
NTR0080	R002717669	7455-0	13/10/2014	85,13
NTR0127	R002718388	7455-0	12/10/2014	85,13
NTR0806	F001249010	6050-3	11/10/2014	191,54
NTR1437	P002089555	5380-0	10/10/2014	85,13
NTR1452	P002111893	5185-1	10/10/2014	127,69
NTR1512	R002717990	7455-0	12/10/2014	85,13
NTR1740	R002718368	7455-0	12/10/2014	85,13
NTR2318	R002719743	7455-0	14/10/2014	85,13
NTR2333	P002098647	5681-0	13/10/2014	53,21
NTR2635	P002105579	5541-2	13/10/2014	53,21
NTR2635	R002717684	7463-0	13/10/2014	127,69
NTR2988	P002103773	7366-2	10/10/2014	85,13
NTR3285	R002728711	7455-0	13/10/2014	85,13
NTR3345	F001249363	6050-3	11/10/2014	191,54
NTR3583	R002716433	7455-0	11/10/2014	85,13
NTR3761	R002740721	7463-0	25/10/2014	127,69
NTR3894	P002118845	5819-2	13/10/2014	574,61
NTR4623	P002113654	5479-0	13/10/2014	85,13
NTR5060	F001250221	6050-3	11/10/2014	191,54
NTR5936	R002716377	7455-0	11/10/2014	85,13
NTR5942	R002717663	7455-0	12/10/2014	85,13
NTR5968	R002739713	7455-0	17/10/2014	85,13
NTR6077	F001250124	6050-3	13/10/2014	191,54
NTR7080	R002721070	7455-0	14/10/2014	85,13
NTR7937	R002735343	7455-0	13/10/2014	85,13
NTR7993	R002714765	7455-0	11/10/2014	85,13
NTR9052	R002719096	7455-0	12/10/2014	85,13
NTR9087	R002717044	7455-0	11/10/2014	85,13
NTR9561	R002718706	7455-0	11/10/2014	85,13
NTR9579	P002066936	5819-1	10/10/2014	574,61
NTR9650	R002739746	7455-0	14/10/2014	85,13
NTS0166	P002074664	5452-1	13/10/2014	127,69
NTS0287	P002111837	7366-2	10/10/2014	85,13
NTS0520	R002714885	7455-0	11/10/2014	85,13
NTS1896	R002719483	7455-0	13/10/2014	85,13
NTS2646	F001249503	6050-3	11/10/2014	191,54
NTS2718	R002739365	7463-0	14/10/2014	127,69
NTS2817	P001935864	5819-1	11/10/2014	574,61
NTS2958	P002103936	5541-2	20/10/2014	53,21
NTS3152	P002105584	5541-2	14/10/2014	53,21
NTS3626	P001924313	5185-1	12/10/2014	127,69
NTS3753	R002717503	7455-0	11/10/2014	85,13
NTS3851	P002099238	5185-1	10/10/2014	127,69
NTS3851	P002099239	7366-2	10/10/2014	85,13
NTS3975	R002718020	7455-0	12/10/2014	85,13
NTS4478	R002735350	7455-0	13/10/2014	85,13
NTS4708	R002718692	7455-0	12/10/2014	85,13
NTS4899	P002089994	5541-2	10/10/2014	53,21
NTS5101	R002718069	7455-0	11/10/2014	85,13
NTS5248	R002714860	7455-0	11/10/2014	85,13
NTS5956	P002120138	5185-1	21/10/2014	127,69
NTS6006	R002712324	7455-0	13/10/2014	85,13
NTS6381	R002743822	7455-0	20/10/2014	85,13
NTS6496	R002715537	7455-0	10/10/2014	85,13
NTS6697	R002721421	7455-0	14/10/2014	85,13
NTS6697	R002718357	7455-0	12/10/2014	85,13
NTS7274	R002721884	7463-0	12/10/2014	127,69
NTS7435	F001250747	6050-3	14/10/2014	191,54
NTS8691	R002719182	7455-0	12/10/2014	85,13
NTS8839	R002721377	7455-0	14/10/2014	85,13
NTS9022	F001250142	6050-3	13/10/2014	191,54
NTS9526	R002717307	7455-0	11/10/2014	85,13
NTS9760	P002103865	5541-2	10/10/2014	53,21
NTS9878	R002718599	7455-0	12/10/2014	85,13
NTT0251	R002718438	7455-0	13/10/2014	85,13
NTT0283	R002715352	7455-0	11/10/2014	85,13
NTT0846	F001250283	6050-3	14/10/2014	191,54
NTT1174	R002717022	7455-0	11/10/2014	85,13
NTT1197	R002720766	7455-0	14/10/2014	85,13
NTT1440	R002720603	7455-0	13/10/2014	85,13
NTT1490	R002717915	7455-0	12/10/2014	85,13
NTT1549	R002739745	7463-0	14/10/2014	127,69
NTT1622	R002715501	7455-0	11/10/2014	85,13
NTT2296	P002112174	5967-0	12/10/2014	191,54
NTT2440	F001249982	6050-3	13/10/2014	191,54
NTT2466	P001996275	5550-0	13/10/2014	85,13
NTT3106	R002730480	7463-0	12/10/2014	127,69
NTT3316	P002051177	6050-1	12/10/2014	191,54
NTT4210	R002719323	7455-0	11/10/2014	85,13
NTT4266	R002716025	7463-0	11/10/2014	127,69
NTT4700	P002115892	5550-0	10/10/2014	85,13
NTT5309	P002113289	5452-1	10/10/2014	127,69
NTT5792	F001249670	6050-3	11/10/2014	191,54
NTT6371	R002721108	7455-0	14/10/2014	85,13
NTT6433	R002719060	7455-0	13/10/2014	85,13
NTT6778	P002098648	5681-0	13/10/2014	53,21
NTT7254	R002721963	7455-0	12/10/2014	85,13
NTT8298	R002721122	7455-0	14/10/2014	85,13
NTT8367	P002004785	5452-5	10/10/2014	127,69
NTT8538	R002736293	7455-0	13/10/2014	85,13
NTT8590	F001248848	6050-3	11/10/2014	191,54
NTT8658	P002106495	5541-2	13/10/2014	53,21
NTT9016	R002715609	7455-0	12/10/2014	85,13
NTT9235	F001250786	6050-3	14/10/2014	191,54
NTT9726	R002718589	7455-0	12/10/2014	85,13
NTT9835	R002718976	7455-0	12/10/2014	85,13
NTU0214	P002084211	5452-1	11/10/2014	127,69
NTU1223	R002719490	7455-0	13/10/2014	85,13
NTU1413	P002107762	6050-1	10/10/2014	191,54
NTU1705	R002715457	7455-0	11/10/2014	85,13
NTU1744	R002729149	7455-0	12/10/2014	85,13
NTU1858	R002714895	7455-0	12/10/2014	85,13
NTU2121	R002735338	7455-0	13/10/2014	85,13
NTU2121	R002735440	7455-0	13/10/2014	85,13

DIÁRIO OFICIAL DO MUNICÍPIO

PLACA	AIT	INFRACAO	DATA	VALOR
NTU2857	F001250075	6050-3	13/10/2014	191,54
NTU2928	R002719790	7455-0	14/10/2014	85,13
NTU3032	P002105430	5452-1	12/10/2014	127,69
NTU3073	R002716279	7463-0	11/10/2014	127,69
NTU3073	R002717458	7455-0	11/10/2014	85,13
NTU3139	P001701920	5568-0	10/10/2014	127,69
NTU3368	R002722213	7455-0	10/10/2014	85,13
NTU3462	P002051200	5452-1	13/10/2014	127,69
NTU3970	R002739500	7455-0	14/10/2014	85,13
NTU4614	R002719217	7455-0	13/10/2014	85,13
NTU5912	R002718947	7455-0	12/10/2014	85,13
NTU6023	R002715353	7455-0	11/10/2014	85,13
NTU6160	R002715723	7455-0	12/10/2014	85,13
NTU6847	R002739494	7463-0	14/10/2014	127,69
NTU6898	R002719137	7455-0	12/10/2014	85,13
NTU7027	P002105691	5452-1	11/10/2014	127,69
NTU7551	F001249771	6050-3	11/10/2014	191,54
NTU7720	P002108112	5568-0	23/10/2014	127,69
NTU7804	R002729563	7455-0	13/10/2014	85,13
NTU7825	R002715741	7455-0	11/10/2014	85,13
NTU7920	F001250257	6050-3	13/10/2014	191,54
NTU8076	P002116158	5452-1	13/10/2014	127,69
NTU8798	F001250435	6050-3	14/10/2014	191,54
NTU9045	R002746071	7455-0	22/10/2014	85,13
NTU9514	F001250225	6050-3	13/10/2014	191,54
NTU9678	R002717096	7463-0	11/10/2014	127,69
NTU9740	R002729412	7455-0	13/10/2014	85,13
NTU9940	R002721355	7455-0	14/10/2014	85,13
NTV0103	F001249245	6050-3	11/10/2014	191,54
NTV0544	F001250807	6050-3	14/10/2014	191,54
NTV0738	R002716791	7463-0	12/10/2014	127,69
NTV0738	R002719162	7455-0	12/10/2014	85,13
NTV0864	R002715124	7455-0	11/10/2014	85,13
NTV0915	P001966339	5550-0	10/10/2014	85,13
NTV0925	F001250185	6050-3	11/10/2014	191,54
NTV2180	R002716330	7455-0	11/10/2014	85,13
NTV2410	R002718460	7455-0	13/10/2014	85,13
NTV2610	R002719636	7455-0	14/10/2014	85,13
NTV3030	R002717070	7455-0	11/10/2014	85,13
NTV3580	R002739501	7455-0	14/10/2014	85,13
NTV4063	P002109966	5452-5	10/10/2014	127,69
NTV4197	P002105647	5541-2	10/10/2014	53,21
NTV4651	R002719200	7455-0	13/10/2014	85,13
NTV4746	R002744177	7463-0	24/10/2014	127,69
NTV4746	P002127681	5185-1	24/10/2014	127,69
NTV5301	F001250742	6050-3	13/10/2014	191,54
NTV5306	P002115613	5681-0	10/10/2014	53,21
NTV6474	P002114610	5452-1	12/10/2014	127,69
NTV6945	R002717409	7455-0	12/10/2014	85,13
NTV7711	R002721009	7455-0	14/10/2014	85,13
NTV7838	P002006179	7366-2	10/10/2014	85,13
NTV8385	R002720377	7455-0	12/10/2014	85,13
NTV9174	R002715960	7455-0	10/10/2014	85,13
NTV9224	R002716604	7455-0	11/10/2014	85,13
NTV9559	R002719008	7455-0	13/10/2014	85,13
NTV9586	P002118562	5452-1	11/10/2014	127,69
NTV9949	R002716343	7455-0	12/10/2014	85,13
NTW0606	R002717159	7463-0	12/10/2014	127,69
NTW1346	P002106715	5541-2	10/10/2014	53,21
NTW1380	R002718187	7455-0	12/10/2014	85,13
NTW1521	R002735955	7455-0	13/10/2014	85,13
NTW2463	R002718609	7455-0	12/10/2014	85,13
NTW3057	P001930292	5541-3	11/10/2014	53,21
NTW4249	F001249271	6050-3	11/10/2014	191,54
NTW4339	R002718518	7455-0	13/10/2014	85,13
NTW4339	R002718929	7455-0	13/10/2014	85,13
NTW5245	R002735344	7455-0	13/10/2014	85,13
NTW5297	R002718677	7455-0	12/10/2014	85,13
NTW6010	R002718995	7455-0	12/10/2014	85,13
NTW6180	R002716023	7455-0	11/10/2014	85,13
NTW6397	P002113361	5550-0	12/10/2014	85,13
NTW7339	R002719415	7455-0	12/10/2014	85,13
NTW9035	P002077110	5738-0	13/10/2014	191,54
NTW9105	C017543306	6122-0	12/10/2014	191,54
NTW9156	P002108088	5541-2	22/10/2014	53,21
NTW9752	R002719430	7455-0	13/10/2014	85,13
NUZ9692	R002735447	7455-0	13/10/2014	85,13
NVG4905	R002721071	7455-0	14/10/2014	85,13
NVG4905	R002717127	7455-0	11/10/2014	85,13
NVH4605	R002716027	7455-0	11/10/2014	85,13
NVI9573	R002715937	7455-0	10/10/2014	85,13
NVJ3268	R002720865	7455-0	14/10/2014	85,13
NVJ3441	R002716063	7455-0	12/10/2014	85,13
NVJ4736	P001585744	5452-1	11/10/2014	127,69
NVK3776	P002118542	5452-1	11/10/2014	127,69
NVL0055	R002718217	7455-0	13/10/2014	85,13
NVL6457	R002730704	7455-0	13/10/2014	85,13
NVL9590	F001250103	6050-3	13/10/2014	191,54
NVM4046	F001249967	6050-3	13/10/2014	191,54
NVN2653	R002715962	7455-0	10/10/2014	85,13
NVN5322	F001250648	6050-3	14/10/2014	191,54
NVT6154	R002713150	7455-0	10/10/2014	85,13
NVW3120	R002718412	7455-0	12/10/2014	85,13

PLACA	AIT	INFRACAO	DATA	VALOR
NWK9862	F001252937	6050-3	13/10/2014	191,54
NWV5919	P002109537	5568-0	11/10/2014	127,69
NXN9005	R002720378	7455-0	12/10/2014	85,13
NXX5136	R002718913	7463-0	13/10/2014	127,69
NXY9103	R002721016	7455-0	14/10/2014	85,13
NYE8270	F001249772	6050-3	11/10/2014	191,54
NYF3833	R002729423	7455-0	13/10/2014	85,13
NYG0755	R002718228	7455-0	13/10/2014	85,13
NYG8251	R002715825	7455-0	11/10/2014	85,13
NYH0584	F001250017	6050-3	11/10/2014	191,54
NYH1666	P002119247	5452-1	13/10/2014	127,69
NYH1803	P002073420	5185-1	10/10/2014	127,69
NYH2012	R002716742	7455-0	11/10/2014	85,13
NYH2393	R002715219	7455-0	12/10/2014	85,13
NYH3045	R002735376	7455-0	13/10/2014	85,13
NYH3290	F001250680	6050-3	14/10/2014	191,54
NYH3928	F001250833	6050-3	14/10/2014	191,54
NYH4111	P002077108	7366-2	13/10/2014	85,13
NYH4318	R002719199	7455-0	13/10/2014	85,13
NYH4820	R002721731	7455-0	10/10/2014	85,13
NYH4955	P002109524	5550-0	11/10/2014	85,13
NYH5764	R002719114	7455-0	12/10/2014	85,13
NYH6203	P002107339	5541-2	21/10/2014	53,21
NYH6916	F001250521	6050-3	14/10/2014	191,54
NYH7261	R002719424	7455-0	12/10/2014	85,13
NYH7371	R002719378	7463-0	12/10/2014	127,69
NYH7371	R002718531	7455-0	12/10/2014	85,13
NYH7894	F001250793	6050-3	14/10/2014	191,54
NYH8813	R002715292	7455-0	10/10/2014	85,13
NYH8947	P002106607	5541-2	10/10/2014	53,21
NYH9766	R002718754	7455-0	12/10/2014	85,13
NYH9787	R002719101	7455-0	12/10/2014	85,13
NYI0273	R002729352	7455-0	13/10/2014	85,13
NYI0451	R002721116	7455-0	14/10/2014	85,13
NYI0617	R002719304	7455-0	13/10/2014	85,13
NYI0999	R002720927	7455-0	14/10/2014	85,13
NYI1071	R002738093	7455-0	14/10/2014	85,13
NYI1099	R002721124	7455-0	14/10/2014	85,13
NYI1168	R002718142	7455-0	12/10/2014	85,13
NYI1581	R002718308	7455-0	12/10/2014	85,13
NYI1714	R002719427	7455-0	13/10/2014	85,13
NYI2577	P002099454	5380-0	11/10/2014	85,13
NYI3500	F001249743	6050-3	11/10/2014	191,54
NYI4837	R002715241	7455-0	11/10/2014	85,13
NYI4944	R002715698	7455-0	11/10/2014	85,13
NYI5069	R002739404	7463-0	14/10/2014	127,69
NYI5328	R002720948	7455-0	13/10/2014	85,13
NYI5723	R002715462	7455-0	11/10/2014	85,13
NYI5793	R002713406	7455-0	10/10/2014	85,13
NYI6325	R002735465	7455-0	13/10/2014	85,13
NYI6527	R002729746	7455-0	13/10/2014	85,13
NYI6890	P002006989	6050-1	22/10/2014	191,54
NYI7212	R002717471	7463-0	12/10/2014	127,69
NYI7779	R002717026	7455-0	11/10/2014	85,13
NYI7810	R002715138	7471-0	12/10/2014	574,61
NYI8005	R002735597	7463-0	13/10/2014	127,69
NYI8197	P002107611	5541-2	12/10/2014	53,21
NYI8619	R002735374	7455-0	13/10/2014	85,13
NYI8729	R002718584	7455-0	12/10/2014	85,13
NYI8923	P002116139	5550-0	10/10/2014	85,13
NYI9166	R002718883	7463-0	13/10/2014	127,69
NYI9189	R002716423	7455-0	12/10/2014	85,13
NYI9798	R002719392	7455-0	12/10/2014	85,13
NYI9844	R002718098	7455-0	13/10/2014	85,13
NYI9993	R002717305	7463-0	11/10/2014	127,69
NYJ0086	R002719106	7455-0	12/10/2014	85,13
NYJ0086	R002716801	7463-0	12/10/2014	127,69
NYJ0459	R002720190	7455-0	14/10/2014	85,13
NYJ1353	P002100824	5568-0	13/10/2014	127,69
NYJ1645	R002715491	7455-0	12/10/2014	85,13
NYJ1645	R002713412	7455-0	10/10/2014	85,13
NYJ2040	R002742829	7455-0	22/10/2014	85,13
NYJ2330	R002719876	7455-0	14/10/2014	85,13
NYJ2402	R002719746	7455-0	14/10/2014	85,13
NYJ2491	R002720633	7455-0	14/10/2014	85,13
NYJ2499	R002728576	7455-0	12/10/2014	85,13
NYJ2972	F001250071	6050-3	13/10/2014	191,54
NYJ3099	P002105700	5550-0	11/10/2014	85,13
NYJ3239	R002715118	7455-0	11/10/2014	85,13
NYJ3384	P002090079	5541-6	13/10/2014	53,21
NYJ3745	R002718003	7455-0	12/10/2014	85,13
NYJ4180	P002117090	5550-0	13/10/2014	85,13
NYJ4638	R002714092	7455-0	10/10/2014	85,13
NYJ4730	F001250540	6050-3	14/10/2014	191,54
NYJ5109	R002718815	7455-0	12/10/2014	85,13
NYJ5357	P001965902	7366-2	13/10/2014	85,13
NYJ5606	R002718549	7455-0	12/10/2014	85,13
NYJ5638	R002717533	7455-0	12/10/2014	85,13
NYJ5682	F001250243	6050-3	13/10/2014	191,54
NYJ5707	P001645397	5550-0	11/10/2014	85,13
NYJ5707	R002718793	7455-0	12/10/2014	85,13
NYJ5913	P002034203	5550-0	20/10/2014	85,13
NYJ5949	R002716334	7463-0	11/10/2014	127,69

PLACA	AIT	INFRACAO	DATA	VALOR
NYJ5949	R002729710	7455-0	13/10/2014	85,13
NYJ6129	R002728710	7455-0	13/10/2014	85,13
NYJ6296	F001250746	6050-3	14/10/2014	191,54
NYJ6459	F001249495	6050-3	11/10/2014	191,54
NYJ7025	R002717577	7455-0	11/10/2014	85,13
NYJ7072	R002718735	7455-0	12/10/2014	85,13
NYJ7211	R002739392	7463-0	14/10/2014	127,69
NYJ7766	P002089800	5460-0	10/10/2014	85,13
NYJ8392	R002715422	7455-0	12/10/2014	85,13
NYJ8509	R002716787	7455-0	11/10/2014	85,13
NYJ8682	F001250090	6050-3	13/10/2014	191,54
NYJ8937	P002084203	5452-1	10/10/2014	127,69
NYJ9154	R002717167	7455-0	12/10/2014	85,13
NYJ9421	R002717691	7455-0	12/10/2014	85,13
NYJ9503	F001249753	6050-3	11/10/2014	191,54
NYJ9953	R002719574	7455-0	13/10/2014	85,13
NYK0198	F001249769	6050-3	11/10/2014	191,54
NYK0513	R002716000	7455-0	11/10/2014	85,13
NYK0699	P002115865	5452-1	10/10/2014	127,69
NYK0853	F001251000	6050-3	14/10/2014	191,54
NYK0853	R002739402	7455-0	14/10/2014	85,13
NYK1038	R002720063	7455-0	14/10/2014	85,13
NYK1050	R002719538	7455-0	12/10/2014	85,13
NYK1098	R002712408	7455-0	12/10/2014	85,13
NYK1279	P001965999	5568-0	10/10/2014	127,69
NYK1448	F001249277	6050-3	11/10/2014	191,54
NYK1508	R002718163	7455-0	12/10/2014	85,13
NYK1615	F001248972	6050-3	11/10/2014	191,54
NYK2085	R002714976	7455-0	11/10/2014	85,13
NYK2399	F001249747	6050-3	11/10/2014	191,54
NYK3017	P002105654	5541-2	13/10/2014	53,21
NYK3049	F001249420	6050-3	11/10/2014	191,54
NYK3080	R002715888	7455-0	12/10/2014	85,13
NYK3214	R002719795	7455-0	14/10/2014	85,13
NYK3388	P002118499	5185-1	10/10/2014	127,69
NYK3415	R002735604	7463-0	13/10/2014	127,69
NYK3738	P002045411	7030-1	12/10/2014	191,54
NYK3774	R002718295	7455-0	12/10/2014	85,13
NYK4064	R002716277	7455-0	11/10/2014	85,13
NYK5527	R002737672	7455-0	24/10/2014	85,13
NYK5998	F001249586	6050-3	11/10/2014	191,54
NYK6400	P002117161	5665-0	10/10/2014	85,13
NYK6802	R002718965	7455-0	12/10/2014	85,13
NYK6860	P002109990	5185-1	11/10/2014	127,69
NYK7148	R002717462	7455-0	11/10/2014	85,13
NYK7702	R002719081	7463-0	11/10/2014	127,69
NYK7702	R002719046	7455-0	11/10/2014	85,13
NYK7733	R002715395	7455-0	11/10/2014	85,13
NYK7738	R002719245	7455-0	13/10/2014	85,13
NYK7927	R002720441	7455-0	14/10/2014	85,13
NYK8454	F001252808	6050-3	13/10/2014	191,54
NYK8782	R002718274	7455-0	12/10/2014	85,13
NYK8856	R002727294	7463-0	11/10/2014	127,69
NYK9558	R002721981	7455-0	12/10/2014	85,13
NYK9963	R002717905	7455-0	12/10/2014	85,13
NYK9963	R002717856	7455-0	12/10/2014	85,13
NYL0003	F001250114	6050-3	13/10/2014	191,54
NYL0449	F001249441	6050-3	11/10/2014	191,54
NYL0512	R002715853	7455-0	11/10/2014	85,13
NYL0512	R002719552	7455-0	12/10/2014	85,13
NYL0683	R002718437	7455-0	13/10/2014	85,13
NYL0969	R002717933	7463-0	12/10/2014	127,69
NYL1395	R002742193	7455-0	22/10/2014	85,13
NYL1417	F001252376	6050-3	13/10/2014	191,54
NYL1765	R002716002	7455-0	11/10/2014	85,13
NYL1810	P001585752	5452-1	13/10/2014	127,69
NYL2194	R002737377	7455-0	24/10/2014	85,13
NYL2194	R002737166	7455-0	24/10/2014	85,13
NYL2583	F001252617	6050-3	13/10/2014	191,54
NYL3448	R002716310	7455-0	11/10/2014	85,13
NYL3838	R002739399	7455-0	14/10/2014	85,13
NYL4043	R002714973	7455-0	11/10/2014	85,13
NYL4318	R002718012	7455-0	11/10/2014	85,13
NYL4730	R002732605	7455-0	22/10/2014	85,13
NYL4822	R002715645	7455-0	11/10/2014	85,13
NYL5018	R002721367	7455-0	14/10/2014	85,13
NYL5291	R002720187	7455-0	14/10/2014	85,13
NYL5920	P002119257	5452-3	13/10/2014	127,69
NYL6244	R002719119	7455-0	12/10/2014	85,13
NYL6813	R002719473	7455-0	13/10/2014	85,13
NYL6862	R002715419	7455-0	12/10/2014	85,13
NYL7286	P002111905	7030-1	11/10/2014	191,54
NYL7397	F001248985	6050-3	11/10/2014	191,54
NYL7618	F001248948	6050-3	11/10/2014	191,54
NYL7623	R002739397	7455-0	14/10/2014	85,13
NYL7972	P002026574	6050-1	11/10/2014	191,54
NYL8228	R002721060	7455-0	14/10/2014	85,13
NYL8243	F001255480	6050-3	27/10/2014	191,54
NYL8431	R002715244	7455-0	11/10/2014	85,13
NYL8548	P002113154	5550-0	10/10/2014	85,13
NYL8590	R002715456	7455-0	10/10/2014	85,13
NYL8777	R002718567	7455-0	12/10/2014	85,13
NYL8779	R002716103	7455-0	12/10/2014	85,13

PLACA	AIT	INFRACAO	DATA	VALOR
NYL9176	R002717781	7455-0	12/10/2014	85,13
NYL9628	R002717821	7463-0	13/10/2014	127,69
NYL9640	R002715341	7455-0	11/10/2014	85,13
NYL9685	R002715297	7455-0	11/10/2014	85,13
NYL9706	R002718276	7455-0	12/10/2014	85,13
NYM0009	R002744243	7455-0	26/10/2014	85,13
NYM0009	R002747084	7463-0	29/10/2014	127,69
NYM0075	R002715414	7455-0	11/10/2014	85,13
NYM0450	R002720934	7455-0	14/10/2014	85,13
NYM0450	R002719072	7455-0	13/10/2014	85,13
NYM0572	R002738094	7455-0	14/10/2014	85,13
NYM0737	P002105586	5541-2	14/10/2014	53,21
NYM0770	R002716255	7455-0	12/10/2014	85,13
NYM0798	P002100229	5550-0	13/10/2014	85,13
NYM1296	P002108995	5550-0	10/10/2014	85,13
NYM1504	R002716060	7455-0	12/10/2014	85,13
NYM1504	F001250134	6050-3	11/10/2014	191,54
NYM1563	F001250175	6050-3	13/10/2014	191,54
NYM1909	R002715218	7455-0	11/10/2014	85,13
NYM2740	R002720141	7455-0	14/10/2014	85,13
NYM3141	F001252908	6050-3	13/10/2014	191,54
NYM3349	P002107526	7366-2	13/10/2014	85,13
NYM3674	R002735379	7463-0	13/10/2014	127,69
NYM3751	R002717692	7455-0	12/10/2014	85,13
NYM3991	P002105672	5541-2	13/10/2014	53,21
NYM4048	P002118522	5185-2	11/10/2014	127,69
NYM4332	R002717469	7463-0	12/10/2014	127,69
NYM4388	P002117084	7366-2	10/10/2014	85,13
NYM4418	P002026576	7366-2	11/10/2014	85,13
NYM4418	P002026577	5185-1	11/10/2014	127,69
NYM4760	R002715433	7455-0	11/10/2014	85,13
NYM4772	P002118504	7366-2	10/10/2014	85,13
NYM4809	R002721683	7455-0	10/10/2014	85,13
NYM5013	R002727291	7463-0	11/10/2014	127,69
NYM5284	R002715473	7455-0	10/10/2014	85,13
NYM5869	R002718839	7455-0	12/10/2014	85,13
NYM6349	R002715783	7463-0	12/10/2014	127,69
NYM6778	F001250716	6050-3	14/10/2014	191,54
NYM7087	R002718928	7455-0	13/10/2014	85,13
NYM7501	R002720196	7463-0	14/10/2014	127,69
NYM7664	R002719551	7455-0	11/10/2014	85,13
NYM7728	R002719163	7455-0	12/10/2014	85,13
NYM8244	R002716014	7455-0	11/10/2014	85,13
NYM8749	R002717403	7455-0	12/10/2014	85,13
NYM9202	P002118534	5525-0	11/10/2014	85,13
NYM9239	P002103617	5452-1	13/10/2014	127,69
NYM9765	R002719844	7455-0	14/10/2014	85,13
NYM9933	P002117077	6491-0	10/10/2014	53,21
NYN0240	R002717807	7455-0	12/10/2014	85,13
NYN0699	R002735384	7463-0	13/10/2014	127,69
NYN0870	R002735380	7455-0	13/10/2014	85,13
NYN1040	P002104251	5541-2	11/10/2014	53,21
NYN1671	P002108102	5541-2	22/10/2014	53,21
NYN1818	R002745029	7455-0	26/10/2014	85,13
NYN2589	P002091938	5550-0	13/10/2014	85,13
NYN3261	R002716091	7455-0	11/10/2014	85,13
NYN4813	R002715510	7455-0	11/10/2014	85,13
NYN4935	P001929439	5541-2	11/10/2014	53,21
NYN4952	P002097681	5550-0	13/10/2014	85,13
NYN4952	P002097682	5550-0	13/10/2014	85,13
NYN5778	R002721738	7455-0	10/10/2014	85,13
NYN5995	R002715301	7455-0	11/10/2014	85,13
NYN6431	P002090780	5452-1	13/10/2014	127,69
NYN6896	R002715410	7455-0	11/10/2014	85,13
NYN6909	R002719442	7455-0	13/10/2014	85,13
NYN7305	F001249032	6050-3	11/10/2014	191,54
NYN7623	R002717130	7455-0	11/10/2014	85,13
NYN7776	P002115884	5550-0	10/10/2014	85,13
NYN8423	R002721980	7455-0	12/10/2014	85,13
NYN8479	R002717101	7463-0	11/10/2014	127,69
NYN8691	P002105593	5541-2	14/10/2014	53,21
NYN9402	R002735599	7455-0	13/10/2014	85,13
NYN9409	R002714841	7455-0	10/10/2014	85,13
NYN9795	P002119244	5452-1	13/10/2014	127,69
NYO0232	R002743298	7455-0	25/10/2014	85,13
NYO0321	R002716353	7455-0	12/10/2014	85,13
NYO0339	P002066935	5819-1	10/10/2014	574,61
NYO0418	R002735602	7455-0	13/10/2014	85,13
NYO0707	R002716249	7455-0	12/10/2014	85,13
NYO0879	F001255710	6050-3	27/10/2014	191,54
NYO0993	P002122009	5550-0	10/10/2014	85,13
NYO1215	F001252767	6050-3	13/10/2014	191,54
NYO1488	F001249885	6050-3	11/10/2014	191,54
NYO1531	R002728635	7455-0	13/10/2014	85,13
NYO1768	P002114768	5550-0	13/10/2014	85,13
NYO2018	R002717970	7455-0	13/10/2014	85,13
NYO2261	R002703024	7455-0	29/09/2014	85,13
NYO2454	P002099254	7366-2	10/10/2014	85,13
NYO2455	R002742189	7455-0	22/10/2014	85,13
NYO2472	P002112124	7366-2	10/10/2014	85,13
NYO3668	R002737178	7455-0	24/10/2014	85,13
NYO3823	P002117397	6050-1	19/10/2014	191,54
NYO4000	R002719036	7455-0	13/10/2014	85,13

PLACA	AIT	INFRACAO	DATA	VALOR
NYO4640	R002720090	7455-0	14/10/2014	85,13
NYO4838	R002736297	7455-0	13/10/2014	85,13
NYO5022	R002717715	7455-0	13/10/2014	85,13
NYO5474	R002715021	7455-0	11/10/2014	85,13
NYO5505	P002103613	5452-1	10/10/2014	127,69
NYO6414	F001249150	6050-3	11/10/2014	191,54
NYO6444	R002717842	7455-0	12/10/2014	85,13
NYO6498	F001250806	6050-3	14/10/2014	191,54
NYO6540	R002720832	7455-0	13/10/2014	85,13
NYO7126	R002739395	7455-0	14/10/2014	85,13
NYO7331	R002718049	7455-0	12/10/2014	85,13
NYO7467	P002101331	5460-0	10/10/2014	85,13
NYO7707	P002109037	5550-0	14/10/2014	85,13
NYO7832	R002719299	7455-0	13/10/2014	85,13
NYO8012	P002094006	5738-0	11/10/2014	191,54
NYO9122	R002736654	7455-0	13/10/2014	85,13
NYO9710	R002739394	7455-0	14/10/2014	85,13
NYP0209	R002717798	7455-0	12/10/2014	85,13
NYP0210	R002736295	7455-0	13/10/2014	85,13
NYP0376	F001248908	6050-3	11/10/2014	191,54
NYP0425	R002719277	7455-0	13/10/2014	85,13
NYP0532	P002100230	6564-0	13/10/2014	191,54
NYP0690	R002717914	7455-0	12/10/2014	85,13
NYP0703	R002732444	7463-0	22/10/2014	127,69
NYP0703	R002731646	7463-0	22/10/2014	127,69
NYP1076	R002715728	7455-0	12/10/2014	85,13
NYP1120	R002715839	7463-0	11/10/2014	127,69
NYP1374	R002716804	7455-0	12/10/2014	85,13
NYP1478	R002746357	7463-0	26/10/2014	127,69
NYP1672	R002738095	7455-0	14/10/2014	85,13
NYP1989	R002718485	7455-0	13/10/2014	85,13
NYP2323	R002719843	7455-0	14/10/2014	85,13
NYP2571	R002716475	7455-0	11/10/2014	85,13
NYP2872	R002729389	7455-0	13/10/2014	85,13
NYP3088	R002719254	7455-0	13/10/2014	85,13
NYP3203	R002739388	7455-0	14/10/2014	85,13
NYP3219	R002739391	7455-0	14/10/2014	85,13
NYP3555	P002109821	5738-0	11/10/2014	191,54
NYP3852	R002727293	7463-0	11/10/2014	127,69
NYP3971	F001249164	6050-3	11/10/2014	191,54
NYP4019	P001958774	6564-0	11/10/2014	191,54
NYP4128	P002096433	7366-2	10/10/2014	85,13
NYP4302	F001249172	6050-3	11/10/2014	191,54
NYP4621	P002074089	5452-1	10/10/2014	127,69
NYP4644	F001249640	6050-3	11/10/2014	191,54
NYP4657	F001249280	6050-3	11/10/2014	191,54
NYP4922	C018554987	7048-1	10/10/2014	191,54
NYP5526	R002718249	7455-0	12/10/2014	85,13
NYP5896	R002720981	7455-0	14/10/2014	85,13
NYP6280	R002719472	7455-0	13/10/2014	85,13
NYP6840	R002719417	7455-0	12/10/2014	85,13
NYP6927	P002103777	5550-0	13/10/2014	85,13
NYP7244	R002719435	7455-0	13/10/2014	85,13
NYP9019	R002739390	7455-0	14/10/2014	85,13
NYP9019	R002735600	7455-0	13/10/2014	85,13
NYP9176	R002716235	7455-0	12/10/2014	85,13
NYP9230	R002716355	7455-0	12/10/2014	85,13
NYQ0177	P002026596	7048-1	11/10/2014	191,54
NYQ0586	R002735381	7463-0	13/10/2014	127,69
NYQ0688	R002738097	7463-0	14/10/2014	127,69
NYQ1407	R002735598	7463-0	13/10/2014	127,69
NYQ1618	R002715306	7455-0	11/10/2014	85,13
NYQ1618	R002715193	7455-0	11/10/2014	85,13
NYQ1712	R002739393	7455-0	14/10/2014	85,13
NYQ1757	R002720978	7455-0	14/10/2014	85,13
NYQ1937	P002110928	6050-1	12/10/2014	191,54
NYQ2413	F001250719	6050-3	13/10/2014	191,54
NYQ2413	R002720088	7455-0	14/10/2014	85,13
NYQ2413	R002718752	7455-0	12/10/2014	85,13
NYQ2453	R002717926	7455-0	12/10/2014	85,13
NYQ2455	R002719257	7455-0	13/10/2014	85,13
NYQ2871	R002715206	7455-0	11/10/2014	85,13
NYQ3153	R002716046	7455-0	11/10/2014	85,13
NYQ3157	R002719487	7455-0	13/10/2014	85,13
NYQ3924	P002105641	5541-2	10/10/2014	53,21
NYQ5328	R002745592	7455-0	26/10/2014	85,13
NYQ5547	R002717813	7455-0	12/10/2014	85,13
NYQ5755	R002716580	7463-0	10/10/2014	127,69
NYQ5996	R002715605	7455-0	11/10/2014	85,13
NYQ6250	P001966414	5568-0	11/10/2014	127,69
NYQ6627	R002717996	7455-0	12/10/2014	85,13
NYQ6888	F001250113	6050-3	13/10/2014	191,54
NYQ7056	P002118255	5185-1	12/10/2014	127,69
NYQ7690	R002717352	7455-0	11/10/2014	85,13
NYQ7787	R002735606	7455-0	13/10/2014	85,13
NYQ8103	R002720619	7455-0	14/10/2014	85,13
NYQ8185	R002731896	7455-0	20/10/2014	85,13
NYQ8185	R002731897	7455-0	20/10/2014	85,13
NYQ8288	P002121779	5550-0	22/10/2014	85,13
NYQ8800	F001250734	6050-3	14/10/2014	191,54
NYQ8827	R002721104	7455-0	14/10/2014	85,13
NYQ9334	R002721082	7455-0	14/10/2014	85,13
NYQ9856	R002715025	7455-0	11/10/2014	85,13

PLACA	AIT	INFRACAO	DATA	VALOR
NYQ9951	R002715769	7455-0	12/10/2014	85,13
NYR0132	F001250470	6050-3	14/10/2014	191,54
NYR0322	P002106503	5819-6	13/10/2014	574,61
NYR0413	R002718291	7455-0	12/10/2014	85,13
NYR0707	P002098921	5630-0	10/10/2014	85,13
NYR0955	R002717578	7455-0	11/10/2014	85,13
NYR1676	F001248999	6050-3	11/10/2014	191,54
NYR2383	P002072278	5452-1	12/10/2014	127,69
NYR3161	C017047822	7048-1	13/10/2014	191,54
NYR3439	F001250044	6050-3	13/10/2014	191,54
NYR3439	R002719545	7455-0	13/10/2014	85,13
NYR3814	R002719413	7455-0	12/10/2014	85,13
NYR3867	P002090490	5550-0	10/10/2014	85,13
NYR4064	R002719823	7455-0	14/10/2014	85,13
NYR4376	C017805030	7048-1	13/10/2014	191,54
NYR4581	R002735382	7455-0	13/10/2014	85,13
NYR4581	R002736655	7463-0	13/10/2014	127,69
NYR4907	P002105639	5541-2	22/10/2014	53,21
NYR5037	R002718998	7455-0	12/10/2014	85,13
NYR5754	P002105684	5452-1	11/10/2014	127,69
NYR5754	P002090055	5541-2	10/10/2014	53,21
NYR5794	R002721635	7455-0	14/10/2014	85,13
NYR6304	R002721448	7455-0	14/10/2014	85,13
NYR6542	F001249260	6050-3	11/10/2014	191,54
NYR6610	R002717951	7455-0	12/10/2014	85,13
NYR6997	R002719554	7455-0	12/10/2014	85,13
NYR7081	R002717583	7455-0	12/10/2014	85,13
NYR7197	R002715405	7455-0	11/10/2014	85,13
NYR7228	R002735464	7463-0	13/10/2014	127,69
NYR7310	R002719646	7455-0	14/10/2014	85,13
NYR8387	P002091478	5550-0	14/10/2014	85,13
NYR8391	F001250059	6050-3	11/10/2014	191,54
NYR8626	P002004793	5452-7	11/10/2014	127,69
NYR9427	R002719243	7455-0	13/10/2014	85,13
NYR9772	R002729193	7463-0	13/10/2014	127,69
NYR9815	R002719990	7455-0	14/10/2014	85,13
NYR9849	R002735378	7455-0	13/10/2014	85,13
NYR9915	R002715571	7455-0	11/10/2014	85,13
NYS0420	F001250974	6050-3	14/10/2014	191,54
NYS0558	R002716651	7455-0	11/10/2014	85,13
NYS0973	R002717331	7455-0	11/10/2014	85,13
NYS1736	P001924312	6564-0	11/10/2014	191,54
NYS1736	P002026575	6564-0	11/10/2014	191,54
NYS1872	P002110860	5550-0	10/10/2014	85,13
NYS2116	R002715163	7455-0	11/10/2014	85,13
NYS2121	R002720066	7455-0	14/10/2014	85,13
NYS2133	P002006182	5541-1	10/10/2014	53,21
NYS2214	R002717714	7455-0	13/10/2014	85,13
NYS2415	R002718015	7455-0	12/10/2014	85,13
NYS2516	R002718014	7455-0	11/10/2014	85,13
NYS2593	R002721745	7463-0	10/10/2014	127,69
NYS2723	R002735466	7463-0	13/10/2014	127,69
NYS2754	F001250060	6050-3	11/10/2014	191,54
NYS2964	R002729317	7455-0	13/10/2014	85,13
NYS2968	P002111660	5452-1	10/10/2014	127,69
NYS2996	R002736307	7455-0	13/10/2014	85,13
NYS3236	R002735467	7455-0	13/10/2014	85,13
NYS4077	R002717857	7455-0	12/10/2014	85,13
NYS4077	R002718568	7455-0	12/10/2014	85,13
NYS4503	R002719393	7455-0	12/10/2014	85,13
NYS4503	R002717136	7455-0	11/10/2014	85,13
NYS4557	R002718173	7455-0	11/10/2014	85,13
NYS5551	R002715084	7471-0	11/10/2014	574,61
NYS5625	R002715069	7455-0	11/10/2014	85,13
NYS5742	R002717999	7455-0	12/10/2014	85,13
NYS6091	F001250843	6050-3	14/10/2014	191,54
NYS6454	P002106657	5541-2	10/10/2014	53,21
NYS7141	F001249092	6050-3	11/10/2014	191,54
NYS7710	R002718281	7455-0	12/10/2014	85,13
NYS7798	P001994668	5550-0	13/10/2014	85,13
NYS7918	R002719792	7455-0	14/10/2014	85,13
NYS8024	F001249375	6050-3	11/10/2014	191,54
NYS8775	P002105659	5541-2	13/10/2014	53,21
NYS9975	P002105657	5541-2	13/10/2014	53,21
NYT0276	R002716819	7455-0	11/10/2014	85,13
NYT0605	R002721977	7463-0	12/10/2014	127,69
NYT0878	R002716629	7455-0	11/10/2014	85,13
NYT0937	F001250732	6050-3	14/10/2014	191,54
NYT0979	F001250882	6050-3	14/10/2014	191,54
NYT1358	P001994672	5681-0	13/10/2014	53,21
NYT1389	R002719441	7455-0	13/10/2014	85,13
NYT1389	R002719011	7455-0	13/10/2014	85,13
NYT1426	R002717359	7455-0	11/10/2014	85,13
NYT1669	R002720460	7455-0	13/10/2014	85,13
NYT1868	R002717929	7455-0	12/10/2014	85,13
NYT1882	P002117087	5622-2	10/10/2014	53,21
NYT2060	R002735468	7455-0	13/10/2014	85,13
NYT2774	R002729162	7455-0	13/10/2014	85,13
NYT3160	C013669337	7056-1	10/10/2014	191,54
NYT3608	P002026591	5185-1	11/10/2014	127,69
NYT3796	R002717145	7455-0	11/10/2014	85,13
NYT4061	R002719429	7455-0	13/10/2014	85,13
NYT4061	R002716412	7455-0	11/10/2014	85,13

DIÁRIO OFICIAL DO MUNICÍPIO

PLACA	AIT	INFRACAO	DATA	VALOR
NYT4167	R002715358	7455-0	11/10/2014	85,13
NYT4198	F001249497	6050-3	11/10/2014	191,54
NYT4267	F001250316	6050-3	14/10/2014	191,54
NYT4354	F001250041	6050-3	13/10/2014	191,54
NYT4367	F001249862	6050-3	11/10/2014	191,54
NYT4394	F001249361	6050-3	11/10/2014	191,54
NYT4684	R002718853	7455-0	12/10/2014	85,13
NYT4720	R002720436	7455-0	14/10/2014	85,13
NYT4964	R002712652	7455-0	10/10/2014	85,13
NYT5170	P002117076	5622-2	10/10/2014	53,21
NYT5325	P002117171	5991-0	13/10/2014	191,54
NYT5472	R002718967	7455-0	12/10/2014	85,13
NYT5550	R002739401	7455-0	14/10/2014	85,13
NYT5987	R002718953	7455-0	12/10/2014	85,13
NYT6007	R002739387	7455-0	14/10/2014	85,13
NYT6139	R002739398	7455-0	14/10/2014	85,13
NYT6294	R002740826	7455-0	25/10/2014	85,13
NYT7264	R002718696	7463-0	12/10/2014	127,69
NYT8162	P002084206	5550-0	10/10/2014	85,13
NYT8322	R002719365	7463-0	12/10/2014	127,69
NYT8956	R002718405	7455-0	12/10/2014	85,13
NYT9172	R002718297	7455-0	12/10/2014	85,13
NYT9191	P002118538	5452-1	11/10/2014	127,69
NYT9319	R002735601	7455-0	13/10/2014	85,13
NYU0130	R002718608	7471-0	12/10/2014	574,61
NYU1169	F001249362	6050-3	11/10/2014	191,54
NYU1434	F001250024	6050-3	13/10/2014	191,54
NYU1599	P002106758	5550-0	10/10/2014	85,13
NYU1816	R002717816	7455-0	12/10/2014	85,13
NYU2063	F001249464	6050-3	11/10/2014	191,54
NYU2524	P001956713	5550-0	11/10/2014	85,13
NYU2949	R002715513	7455-0	11/10/2014	85,13
NYU3169	R002727295	7455-0	11/10/2014	85,13
NYU4078	R002717510	7455-0	11/10/2014	85,13
NYU4721	P002115883	5452-1	10/10/2014	127,69
NYU5103	R002721855	7455-0	10/10/2014	85,13
NYU5969	R002720241	7455-0	14/10/2014	85,13
NYU6133	R002717592	7455-0	12/10/2014	85,13
NYU6465	R002715184	7455-0	11/10/2014	85,13
NYU6816	R002717978	7455-0	12/10/2014	85,13
NYU6842	R002739400	7455-0	14/10/2014	85,13
NYU7251	F001249954	6050-3	12/10/2014	191,54
NYU7299	P002086475	5681-0	13/10/2014	53,21
NYU7504	R002719103	7463-0	12/10/2014	127,69
NYU8258	R002729803	7455-0	13/10/2014	85,13
NYU8345	R002735377	7455-0	13/10/2014	85,13
NYU8345	P002104642	7366-2	13/10/2014	85,13
NYU8558	F001252439	6050-3	13/10/2014	191,54
NYU8590	F001250668	6050-3	14/10/2014	191,54
NYU8832	R002716778	7455-0	11/10/2014	85,13
NYU8906	P002117121	7366-2	13/10/2014	85,13
NYU9746	P002087556	5215-1	23/10/2014	191,54
NYV0516	R002721361	7455-0	14/10/2014	85,13
NYV0812	R002718451	7455-0	13/10/2014	85,13
NYV1302	R002719249	7455-0	13/10/2014	85,13
NYV1516	F001250240	6050-3	13/10/2014	191,54
NYV1795	R002718780	7455-0	11/10/2014	85,13
NYV2260	F001249246	6050-3	11/10/2014	191,54
NYV2464	P002117088	7048-1	10/10/2014	191,54
NYV3350	R002720324	7455-0	13/10/2014	85,13
NYV3642	P002118259	5185-1	12/10/2014	127,69
NYV3807	R002715980	7463-0	11/10/2014	127,69
NYV3807	R002716408	7455-0	11/10/2014	85,13
NYV3931	P002106711	5479-0	10/10/2014	85,13
NYV4198	P002099164	7366-2	13/10/2014	85,13
NYV4456	R002716281	7455-0	11/10/2014	85,13
NYV4525	R002721090	7455-0	14/10/2014	85,13
NYV4544	R002717848	7455-0	12/10/2014	85,13
NYV4564	R002718789	7455-0	12/10/2014	85,13
NYV4597	R002719297	7455-0	13/10/2014	85,13
NYV5892	R002718822	7455-0	12/10/2014	85,13
NYV5938	R002717059	7455-0	11/10/2014	85,13
NYV6513	R002712522	7463-0	13/10/2014	127,69
NYV6645	R002713414	7455-0	10/10/2014	85,13
NYV6645	R002728580	7455-0	13/10/2014	85,13
NYV6645	R002728581	7455-0	13/10/2014	85,13
NYV7166	R002739405	7455-0	14/10/2014	85,13
NYV7349	R002721449	7455-0	14/10/2014	85,13
NYV7441	R002714916	7455-0	11/10/2014	85,13
NYV7485	F001249060	6050-3	11/10/2014	191,54
NYV7563	P002118518	5185-1	11/10/2014	127,69
NYV8025	P001994673	5681-0	13/10/2014	53,21
NYV8080	R002718563	7455-0	12/10/2014	85,13
NYV8439	R002716672	7455-0	12/10/2014	85,13
NYV8535	P002106497	5541-2	13/10/2014	53,21
NYV8636	R002717146	7455-0	11/10/2014	85,13
NYV9283	R002739537	7455-0	17/10/2014	85,13
NYW0160	R002720697	7455-0	14/10/2014	85,13
NYW0398	R002721444	7455-0	14/10/2014	85,13
NYW0525	R002718838	7455-0	12/10/2014	85,13
NYW1143	P001994667	5550-0	13/10/2014	85,13
NYW1172	R002735469	7455-0	13/10/2014	85,13
NYW1226	F001249066	6050-3	11/10/2014	191,54

PLACA	AIT	INFRACAO	DATA	VALOR
NYW1501	F001250397	6050-3	13/10/2014	191,54
NYW1598	R002735383	7455-0	13/10/2014	85,13
NYW1649	F001250844	6050-3	14/10/2014	191,54
NYW2416	R002718969	7455-0	12/10/2014	85,13
NYW2909	F001250444	6050-3	14/10/2014	191,54
NYW2960	R002716055	7455-0	12/10/2014	85,13
NYW3158	R002721037	7455-0	14/10/2014	85,13
NYW3272	R002727296	7455-0	11/10/2014	85,13
NYW3605	R002719247	7463-0	13/10/2014	127,69
NYW3631	R002721617	7455-0	14/10/2014	85,13
NYW3794	P002115617	6041-2	10/10/2014	127,69
NYW3794	P002115618	7366-2	10/10/2014	85,13
NYW3800	R002717698	7455-0	12/10/2014	85,13
NYW4256	R002717627	7455-0	11/10/2014	85,13
NYW4482	F001250731	6050-3	14/10/2014	191,54
NYW4586	R002738096	7455-0	14/10/2014	85,13
NYW4920	R002721417	7463-0	14/10/2014	127,69
NYW4972	R002730189	7455-0	13/10/2014	85,13
NYW5945	R002718044	7455-0	12/10/2014	85,13
NYW6117	R002715745	7455-0	11/10/2014	85,13
NYW7016	R002716378	7455-0	11/10/2014	85,13
NYW7016	R002716416	7455-0	11/10/2014	85,13
NYW7019	P002026595	5185-1	11/10/2014	127,69
NYW7185	R002719622	7455-0	14/10/2014	85,13
NYW7185	R002719615	7471-0	14/10/2014	574,61
NYW7185	R002720794	7471-0	14/10/2014	574,61
NYW7971	R002715539	7455-0	11/10/2014	85,13
NYW8052	R002717836	7455-0	12/10/2014	85,13
NYW9115	R002719270	7455-0	13/10/2014	85,13
NYW9249	F001250249	6050-3	13/10/2014	191,54
NYW9452	P002096470	5487-0	11/10/2014	127,69
NYW9800	R002715553	7455-0	11/10/2014	85,13
NYX0017	R002716755	7455-0	11/10/2014	85,13
NYX0017	R002717075	7455-0	11/10/2014	85,13
NYX0493	P002110931	5452-1	12/10/2014	127,69
NYX0684	P002107771	5541-2	13/10/2014	53,21
NYX0755	P002109034	5550-0	14/10/2014	85,13
NYX0810	R002721724	7455-0	10/10/2014	85,13
NYX1070	F001250830	6050-3	14/10/2014	191,54
NYX1220	P002026579	5550-0	11/10/2014	85,13
NYX1326	P002084205	5452-1	10/10/2014	127,69
NYX1538	F001250203	6050-3	13/10/2014	191,54
NYX2006	P001929432	5541-2	11/10/2014	53,21
NYX2161	P002106146	5541-2	21/10/2014	53,21
NYX2297	R002721982	7455-0	12/10/2014	85,13
NYX2410	R002728992	7455-0	13/10/2014	85,13
NYX2410	R002735603	7455-0	13/10/2014	85,13
NYX2785	P002116275	5185-1	14/10/2014	127,69
NYX2915	R002715166	7455-0	11/10/2014	85,13
NYX3320	P002106550	5541-2	13/10/2014	53,21
NYX4379	R002718809	7455-0	12/10/2014	85,13
NYX4700	R002718372	7455-0	12/10/2014	85,13
NYX4898	F001250872	6050-3	14/10/2014	191,54
NYX4898	P002117095	5550-0	13/10/2014	85,13
NYX4994	R002716069	7455-0	12/10/2014	85,13
NYX5366	P002113159	7366-2	13/10/2014	85,13
NYX5404	R002717389	7455-0	11/10/2014	85,13
NYX5921	P002091952	5550-0	13/10/2014	85,13
NYX6043	R002715246	7455-0	11/10/2014	85,13
NYX6255	R002717839	7455-0	12/10/2014	85,13
NYX6780	R002717757	7455-0	12/10/2014	85,13
NYX6891	R002718192	7455-0	13/10/2014	85,13
NYX7268	P002113450	5746-1	10/10/2014	85,13
NYX7497	R002721013	7455-0	14/10/2014	85,13
NYX7500	R002721097	7455-0	14/10/2014	85,13
NYX7541	P002066863	5185-1	12/10/2014	127,69
NYX7810	R002718524	7455-0	13/10/2014	85,13
NYX7934	R002715738	7463-0	11/10/2014	127,69
NYX8368	R002721578	7455-0	14/10/2014	85,13
NYX8783	P002101680	5452-1	10/10/2014	127,69
NYX9717	P002118279	5452-5	13/10/2014	127,69
NYX9717	R002736296	7455-0	13/10/2014	85,13
NYY1043	R002715226	7455-0	12/10/2014	85,13
NYY1405	R002716831	7455-0	12/10/2014	85,13
NYY1469	P002074977	5452-1	10/10/2014	127,69
NYY1927	P002113185	5819-2	10/10/2014	574,61
NYY2251	F001248921	6050-3	12/10/2014	191,54
NYY3193	P002051187	5452-1	11/10/2014	127,69
NYY3239	R002729161	7455-0	13/10/2014	85,13
NYY3601	R002715361	7455-0	11/10/2014	85,13
NYY4169	P002105585	5550-0	14/10/2014	85,13
NYY4271	P002091945	5550-0	13/10/2014	85,13
NYY4328	R002739396	7463-0	14/10/2014	127,69
NYY5292	F001250204	6050-3	13/10/2014	191,54
NYY5400	P001461770	5452-1	11/10/2014	127,69
NYY5905	R002717348	7455-0	11/10/2014	85,13
NYY5942	F001249671	6050-3	11/10/2014	191,54
NYY6052	R002716616	7455-0	11/10/2014	85,13
NYY6511	R002718933	7455-0	13/10/2014	85,13
NYY6829	P002106277	5541-2	21/10/2014	53,21
NYY6936	R002717690	7455-0	12/10/2014	85,13
NYY6942	R002721011	7455-0	14/10/2014	85,13
NYY7066	R002721618	7455-0	14/10/2014	85,13

PLACA	AIT	INFRACAO	DATA	VALOR
NYY7896	R002717710	7455-0	13/10/2014	85,13
NYY8220	F001249089	6050-3	11/10/2014	191,54
NYY8612	R002736653	7455-0	13/10/2014	85,13
NYY9183	P002090003	5541-2	11/10/2014	53,21
NYY9205	P002105704	5541-4	12/10/2014	53,21
NYY9805	R002737874	7455-0	20/10/2014	85,13
NYZ0040	P002106614	5541-2	10/10/2014	53,21
NYZ0050	R002719024	7455-0	13/10/2014	85,13
NYZ0050	R002719449	7455-0	13/10/2014	85,13
NYZ0101	F001250794	6050-3	14/10/2014	191,54
NYZ0151	R002718826	7455-0	12/10/2014	85,13
NYZ0164	R002715056	7455-0	11/10/2014	85,13
NYZ0164	R002715117	7463-0	11/10/2014	127,69
NYZ0269	R002729319	7455-0	13/10/2014	85,13
NYZ0535	P001645400	5550-0	11/10/2014	85,13
NYZ0930	R002718675	7455-0	12/10/2014	85,13
NYZ1043	F001250441	6050-3	13/10/2014	191,54
NYZ1781	R002729804	7455-0	13/10/2014	85,13
NYZ1841	R002735906	7455-0	13/10/2014	85,13
NYZ1841	R002735907	7455-0	13/10/2014	85,13
NYZ2162	F001249935	6050-3	12/10/2014	191,54
NYZ2372	R002719687	7455-0	14/10/2014	85,13
NYZ2410	R002727292	7471-0	11/10/2014	574,61
NYZ2410	R002715819	7455-0	11/10/2014	85,13
NYZ2410	R002715703	7455-0	11/10/2014	85,13
NYZ2479	P002116819	7366-2	10/10/2014	85,13
NYZ2556	P002114734	5487-0	11/10/2014	127,69
NYZ2829	R002719935	7455-0	14/10/2014	85,13
NYZ3687	R002738098	7463-0	14/10/2014	127,69
NYZ3726	P002100184	5550-0	20/10/2014	85,13
NYZ3810	R002721978	7455-0	12/10/2014	85,13
NYZ3992	F001250226	6050-3	13/10/2014	191,54
NYZ4166	P002066862	5185-1	12/10/2014	127,69
NYZ4946	R002715805	7455-0	12/10/2014	85,13
NYZ5136	R002739411	7463-0	14/10/2014	127,69
NYZ5240	P002116156	5452-1	13/10/2014	127,69
NYZ5417	C018211810	5410-0	10/10/2014	85,13
NYZ7464	R002717073	7455-0	11/10/2014	85,13
NYZ7638	P002100239	7366-2	13/10/2014	85,13
NYZ7648	R002716668	7455-0	12/10/2014	85,13
NYZ7698	R002713548	7455-0	10/10/2014	85,13
NYZ7731	R002715387	7455-0	12/10/2014	85,13
NYZ8032	R002721439	7455-0	14/10/2014	85,13
NYZ8270	P002075594	7366-2	10/10/2014	85,13
NYZ8667	R002739406	7463-0	14/10/2014	127,69
NYZ9417	F001249649	6050-3	11/10/2014	191,54
NYZ9574	R002727297	7455-0	11/10/2014	85,13
NZA0919	P002026584	5185-1	11/10/2014	127,69
NZA1158	R002740167	7463-0	20/10/2014	127,69
NZA1158	R002744290	7455-0	26/10/2014	85,13
NZA1158	R002731830	7455-0	20/10/2014	85,13
NZA1180	F001250067	6050-3	13/10/2014	191,54
NZA1220	R002715774	7455-0	11/10/2014	85,13
NZA1414	R002739412	7455-0	14/10/2014	85,13
NZA1609	F001250437	6050-3	14/10/2014	191,54
NZA1898	P002109551	6122-0	13/10/2014	191,54
NZA2540	R002716740	7455-0	11/10/2014	85,13
NZA2573	R002719420	7455-0	12/10/2014	85,13
NZA2986	F001250873	6050-3	14/10/2014	191,54
NZA3124	R002729787	7455-0	13/10/2014	85,13
NZA3669	R002717416	7455-0	12/10/2014	85,13
NZA3797	R002717108	7455-0	11/10/2014	85,13
NZA3797	R002716756	7455-0	11/10/2014	85,13
NZA4046	R002717947	7455-0	12/10/2014	85,13
NZA5391	F001249081	6050-3	11/10/2014	191,54
NZA5428	R002735400	7455-0	13/10/2014	85,13
NZA5465	F001250442	6050-3	14/10/2014	191,54
NZA5608	R002720456	7455-0	12/10/2014	85,13
NZA5633	R002715579	7455-0	11/10/2014	85,13
NZA6440	R002715105	7455-0	11/10/2014	85,13
NZA6639	R002721691	7455-0	10/10/2014	85,13
NZA6801	R002717594	7455-0	12/10/2014	85,13
NZA7288	R002718513	7455-0	13/10/2014	85,13
NZA7288	R002720819	7455-0	14/10/2014	85,13
NZA7346	R002715504	7455-0	11/10/2014	85,13
NZA8135	R002721987	7455-0	12/10/2014	85,13
NZA8738	F001250006	6050-3	13/10/2014	191,54
NZA8802	P002105737	5185-1	12/10/2014	127,69
NZA8972	R002715248	7455-0	11/10/2014	85,13
NZA9016	R002738100	7455-0	14/10/2014	85,13
NZA9384	R002720949	7455-0	13/10/2014	85,13
NZA9692	R002714971	7455-0	11/10/2014	85,13
NZB0070	R002720996	7455-0	14/10/2014	85,13
NZB0228	R002719414	7455-0	12/10/2014	85,13
NZB0464	R002735411	7455-0	13/10/2014	85,13
NZB0703	P002110689	5550-0	10/10/2014	85,13
NZB0809	R002730194	7455-0	13/10/2014	85,13
NZB1348	R002720509	7463-0	14/10/2014	127,69
NZB2838	F001249907	6050-3	11/10/2014	191,54
NZB3757	R002738122	7455-0	14/10/2014	85,13
NZB4013	R002719296	7455-0	13/10/2014	85,13
NZB4512	P002002834	5452-1	13/10/2014	127,69
NZB4573	R002713642	7455-0	10/10/2014	85,13

PLACA	AIT	INFRACAO	DATA	VALOR
NZB4658	R002721006	7455-0	14/10/2014	85,13
NZB4725	R002719416	7455-0	12/10/2014	85,13
NZB4970	F001252375	6050-3	13/10/2014	191,54
NZB5220	R002721422	7455-0	14/10/2014	85,13
NZB5771	R002717853	7455-0	12/10/2014	85,13
NZB5814	F001250804	6050-3	14/10/2014	191,54
NZB6002	P001930301	7366-2	13/10/2014	85,13
NZB6239	R002738113	7463-0	14/10/2014	127,69
NZB6304	R002712523	7463-0	13/10/2014	127,69
NZB7111	R002718030	7455-0	12/10/2014	85,13
NZB7775	P002118487	5185-1	10/10/2014	127,69
NZB8452	P002111453	5479-0	13/10/2014	85,13
NZB8759	P002111554	5738-0	10/10/2014	191,54
NZB9231	R002718968	7455-0	12/10/2014	85,13
NZB9908	R002715233	7455-0	10/10/2014	85,13
NZB9929	R002717133	7455-0	11/10/2014	85,13
NZC0711	P002086424	5452-1	10/10/2014	127,69
NZC1203	R002719166	7455-0	12/10/2014	85,13
NZC1384	R002736659	7463-0	13/10/2014	127,69
NZC1779	P001990072	6050-1	11/10/2014	191,54
NZC1874	R002738131	7455-0	14/10/2014	85,13
NZC2296	R002738316	7455-0	17/10/2014	85,13
NZC2319	P002096477	7366-2	11/10/2014	85,13
NZC2523	P002006188	5568-0	13/10/2014	127,69
NZC3197	P002004782	5738-0	10/10/2014	191,54
NZC3449	R002730045	7455-0	13/10/2014	85,13
NZC3843	P002106712	5380-0	10/10/2014	85,13
NZC4816	R002737256	7455-0	24/10/2014	85,13
NZC5318	R002718387	7455-0	12/10/2014	85,13
NZC5505	R002736656	7455-0	13/10/2014	85,13
NZC6477	P002066859	5185-1	12/10/2014	127,69
NZC6543	R002720763	7455-0	14/10/2014	85,13
NZC6625	P002096762	5452-1	11/10/2014	127,69
NZC6699	R002719192	7455-0	12/10/2014	85,13
NZC6973	R002715796	7455-0	11/10/2014	85,13
NZC7030	F001249002	6050-3	11/10/2014	191,54
NZC7471	F001249790	6050-3	11/10/2014	191,54
NZC7494	R002719440	7455-0	13/10/2014	85,13
NZC7656	R002719282	7463-0	13/10/2014	127,69
NZC7656	R002718906	7455-0	13/10/2014	85,13
NZC7726	R002716085	7455-0	11/10/2014	85,13
NZC8095	R002717093	7455-0	11/10/2014	85,13
NZC8344	P001966705	5550-0	11/10/2014	85,13
NZC8700	R002729388	7455-0	13/10/2014	85,13
NZC9280	R002718480	7455-0	13/10/2014	85,13
NZC9936	R002738118	7455-0	14/10/2014	85,13
NZD0424	R002715777	7455-0	11/10/2014	85,13
NZD0524	P002100605	5991-0	10/10/2014	191,54
NZD1327	P002111195	6564-0	10/10/2014	191,54
NZD1949	R002714859	7455-0	11/10/2014	85,13
NZD2039	R002741118	7455-0	24/10/2014	85,13
NZD2124	R002735398	7455-0	13/10/2014	85,13
NZD2547	R002717538	7455-0	13/10/2014	85,13
NZD2790	P002090028	5541-2	13/10/2014	53,21
NZD3444	F001253952	6050-3	24/10/2014	191,54
NZD3854	P002105420	5541-3	11/10/2014	53,21
NZD3943	R002720274	7463-0	12/10/2014	127,69
NZD4170	R002717756	7455-0	12/10/2014	85,13
NZD4362	P002101901	5452-3	13/10/2014	127,69
NZD4866	R002719218	7455-0	13/10/2014	85,13
NZD5138	P002002835	6050-1	13/10/2014	191,54
NZD5298	R002717414	7455-0	12/10/2014	85,13
NZD5815	R002735397	7455-0	13/10/2014	85,13
NZD7223	R002715413	7455-0	11/10/2014	85,13
NZD7469	R002718864	7455-0	12/10/2014	85,13
NZD7911	R002716476	7455-0	11/10/2014	85,13
NZD7911	R002714774	7455-0	12/10/2014	85,13
NZD7992	R002719402	7455-0	12/10/2014	85,13
NZD8357	R002717864	7455-0	13/10/2014	85,13
NZD8641	R002715355	7455-0	11/10/2014	85,13
NZD8719	R002720409	7455-0	13/10/2014	85,13
NZD8721	R002717972	7455-0	13/10/2014	85,13
NZD9265	F001250159	6050-3	13/10/2014	191,54
NZD9411	P002077467	5452-5	10/10/2014	127,69
NZD9539	R002719726	7455-0	14/10/2014	85,13
NZD9580	P002118497	5452-1	10/10/2014	127,69
NZD9877	P002104034	5541-2	14/10/2014	53,21
NZD9919	P002108450	5541-2	22/10/2014	53,21
NZE0070	R002737026	7455-0	20/10/2014	85,13
NZE0284	R002719916	7455-0	14/10/2014	85,13
NZE0406	P001219228	5185-1	10/10/2014	127,69
NZE0461	R002719571	7455-0	12/10/2014	85,13
NZE0599	P002026588	5185-1	11/10/2014	127,69
NZE0696	R002721994	7455-0	12/10/2014	85,13
NZE0697	R002718042	7455-0	12/10/2014	85,13
NZE0697	R002718268	7455-0	12/10/2014	85,13
NZE0804	P002106662	5380-0	10/10/2014	85,13
NZE0914	P002046949	5452-3	13/10/2014	127,69
NZE1107	R002735914	7455-0	13/10/2014	85,13
NZE1107	R002735915	7455-0	13/10/2014	85,13
NZE1272	R002720379	7455-0	12/10/2014	85,13
NZE1366	R002721991	7455-0	12/10/2014	85,13
NZE1443	R002717446	7455-0	12/10/2014	85,13

PLACA	AIT	INFRACAO	DATA	VALOR
NZE1774	R002727302	7455-0	11/10/2014	85,13
NZE1883	F001255249	6050-3	25/10/2014	191,54
NZE1937	R002718307	7455-0	12/10/2014	85,13
NZE1995	R002717616	7455-0	13/10/2014	85,13
NZE2158	R002742135	7455-0	22/10/2014	85,13
NZE2273	R002729753	7455-0	13/10/2014	85,13
NZE2887	R002715308	7455-0	11/10/2014	85,13
NZE2913	R002715768	7455-0	11/10/2014	85,13
NZE3021	R002722310	7455-0	10/10/2014	85,13
NZE3317	R002718225	7455-0	13/10/2014	85,13
NZE3884	P002105683	5452-1	11/10/2014	127,69
NZE3992	P002109029	7366-2	14/10/2014	85,13
NZE4124	R002719905	7455-0	14/10/2014	85,13
NZE5355	F001250839	6050-3	14/10/2014	191,54
NZE5431	R002718283	7455-0	12/10/2014	85,13
NZE5554	R002735920	7455-0	13/10/2014	85,13
NZE5632	P002112136	5550-0	12/10/2014	85,13
NZE5842	P002004788	7030-1	10/10/2014	191,54
NZE6355	R002740053	7463-0	14/10/2014	127,69
NZE6662	R002715840	7455-0	11/10/2014	85,13
NZE6905	F001250948	6050-3	14/10/2014	191,54
NZE7033	R002738112	7455-0	14/10/2014	85,13
NZE7344	R002718684	7455-0	13/10/2014	85,13
NZE7415	R002738104	7455-0	14/10/2014	85,13
NZE7530	R002738389	7455-0	14/10/2014	85,13
NZE7530	R002739605	7455-0	19/10/2014	85,13
NZE7530	R002735917	7455-0	13/10/2014	85,13
NZE7594	R002718579	7455-0	13/10/2014	85,13
NZE8199	R002720827	7455-0	12/10/2014	85,13
NZE8471	R002719470	7455-0	13/10/2014	85,13
NZE8671	R002735921	7455-0	13/10/2014	85,13
NZE8755	P001990941	5550-0	10/10/2014	85,13
NZE8877	R002738133	7455-0	14/10/2014	85,13
NZE9813	F001250768	6050-3	14/10/2014	191,54
NZE9893	F001249906	6050-3	11/10/2014	191,54
NZF0281	P002115861	7366-2	10/10/2014	85,13
NZF0737	F001249031	6050-3	11/10/2014	191,54
NZF0838	R002718352	7455-0	12/10/2014	85,13
NZF1017	R002717534	7455-0	12/10/2014	85,13
NZF1469	P002113749	7366-2	10/10/2014	85,13
NZF1612	R002721615	7455-0	14/10/2014	85,13
NZF1773	R002717423	7455-0	12/10/2014	85,13
NZF1856	P002075593	7366-2	10/10/2014	85,13
NZF1858	P002119518	5550-0	22/10/2014	85,13
NZF2171	R002718184	7455-0	12/10/2014	85,13
NZF2377	F001250715	6050-3	14/10/2014	191,54
NZF2377	F001250127	6050-3	13/10/2014	191,54
NZF2532	P002074217	5185-1	13/10/2014	127,69
NZF2775	P002112158	5738-0	13/10/2014	191,54
NZF2939	R002718498	7455-0	12/10/2014	85,13
NZF3216	R002735393	7455-0	13/10/2014	85,13
NZF3254	R002721989	7455-0	12/10/2014	85,13
NZF3603	R002720485	7455-0	14/10/2014	85,13
NZF3657	R002715079	7455-0	10/10/2014	85,13
NZF4246	R002719954	7455-0	14/10/2014	85,13
NZF4446	R002719225	7455-0	13/10/2014	85,13
NZF4711	P002106756	5541-2	10/10/2014	53,21
NZF4723	P002111883	5185-1	10/10/2014	127,69
NZF4840	F001254493	6050-3	25/10/2014	191,54
NZF5118	R002718486	7455-0	13/10/2014	85,13
NZF5319	R002747163	7455-0	30/10/2014	85,13
NZF5587	R002717582	7455-0	12/10/2014	85,13
NZF6006	R002721748	7455-0	10/10/2014	85,13
NZF6197	R002717314	7455-0	11/10/2014	85,13
NZF6312	R002715319	7463-0	11/10/2014	127,69
NZF6840	R002718260	7455-0	12/10/2014	85,13
NZF7238	P002116164	5550-0	10/10/2014	85,13
NZF7603	R002736815	7455-0	13/10/2014	85,13
NZF7709	F001250241	6050-3	13/10/2014	191,54
NZF7770	R002716608	7455-0	11/10/2014	85,13
NZF7878	P002106707	5541-2	10/10/2014	53,21
NZF8019	R002735391	7455-0	13/10/2014	85,13
NZF8504	R002715053	7455-0	11/10/2014	85,13
NZF8593	R002720516	7455-0	14/10/2014	85,13
NZF8789	R002728909	7455-0	13/10/2014	85,13
NZF8851	P002074223	7366-2	13/10/2014	85,13
NZF8957	R002713203	7455-0	10/10/2014	85,13
NZF9230	R002719826	7455-0	14/10/2014	85,13
NZF9796	R002719171	7455-0	12/10/2014	85,13
NZF9876	R002735416	7455-0	13/10/2014	85,13
NZF9876	P002112041	5487-0	13/10/2014	127,69
NZG0015	P002106611	5541-2	10/10/2014	53,21
NZG0213	R002735392	7455-0	13/10/2014	85,13
NZG0523	R002735401	7455-0	13/10/2014	85,13
NZG0557	R002717867	7455-0	12/10/2014	85,13
NZG0901	R002720621	7455-0	14/10/2014	85,13
NZG1652	P002105658	5541-2	13/10/2014	53,21
NZG2216	R002714439	7455-0	10/10/2014	85,13
NZG2269	R002715670	7455-0	11/10/2014	85,13
NZG2295	R002718898	7455-0	13/10/2014	85,13
NZG2981	P002109545	5550-0	12/10/2014	85,13
NZG3030	R002718401	7455-0	12/10/2014	85,13
NZG3760	R002717896	7455-0	12/10/2014	85,13

PLACA	AIT	INFRACAO	DATA	VALOR
NZG3985	R002716227	7455-0	11/10/2014	85,13
NZG4262	F001249145	6050-3	11/10/2014	191,54
NZG4758	F001249865	6050-3	11/10/2014	191,54
NZG4845	P002101678	5452-1	10/10/2014	127,69
NZG4865	R002735414	7463-0	13/10/2014	127,69
NZG4865	R002735613	7455-0	13/10/2014	85,13
NZG4867	F001249053	6050-3	11/10/2014	191,54
NZG5290	P002105186	6050-1	24/10/2014	191,54
NZG5366	R002718730	7455-0	12/10/2014	85,13
NZG6007	R002716749	7455-0	11/10/2014	85,13
NZG6205	R002717805	7455-0	12/10/2014	85,13
NZG6345	P002100819	5452-1	10/10/2014	127,69
NZG6435	P002118248	5185-1	12/10/2014	127,69
NZG6435	R002720472	7455-0	14/10/2014	85,13
NZG6591	R002720775	7455-0	14/10/2014	85,13
NZG6974	R002721351	7455-0	14/10/2014	85,13
NZG7375	R002732922	7455-0	22/10/2014	85,13
NZG7515	R002728910	7455-0	13/10/2014	85,13
NZG7625	R002721985	7455-0	12/10/2014	85,13
NZG8209	R002721052	7455-0	14/10/2014	85,13
NZG8541	F001249684	6050-3	11/10/2014	191,54
NZG8652	R002717138	7455-0	11/10/2014	85,13
NZG9173	P002118496	5452-1	10/10/2014	127,69
NZG9370	R002738383	7455-0	14/10/2014	85,13
NZG9880	R002727303	7455-0	11/10/2014	85,13
NZG9880	R002728746	7455-0	13/10/2014	85,13
NZG9964	R002717308	7455-0	11/10/2014	85,13
NZH0438	R002718022	7455-0	12/10/2014	85,13
NZH0592	P002090778	5550-0	10/10/2014	85,13
NZH0863	R002740056	7455-0	14/10/2014	85,13
NZH1410	R002715354	7455-0	11/10/2014	85,13
NZH1704	R002729012	7455-0	13/10/2014	85,13
NZH1940	R002727299	7463-0	11/10/2014	127,69
NZH2178	R002718415	7455-0	12/10/2014	85,13
NZH2220	R002717113	7455-0	11/10/2014	85,13
NZH2290	R002727304	7455-0	11/10/2014	85,13
NZH2299	R002715971	7455-0	11/10/2014	85,13
NZH2362	P002098591	5452-5	13/10/2014	127,69
NZH2367	R002720798	7455-0	14/10/2014	85,13
NZH2558	R002716637	7455-0	11/10/2014	85,13
NZH2776	R002735922	7455-0	13/10/2014	85,13
NZH3254	R002738121	7455-0	14/10/2014	85,13
NZH3620	R002716376	7455-0	11/10/2014	85,13
NZH3656	P002051176	6050-1	12/10/2014	191,54
NZH4055	R002718737	7455-0	12/10/2014	85,13
NZH4427	R002718909	7455-0	13/10/2014	85,13
NZH4733	P002105644	5541-2	10/10/2014	53,21
NZH5134	R002717677	7455-0	13/10/2014	85,13
NZH5396	R002721395	7455-0	14/10/2014	85,13
NZH5522	R002718557	7455-0	12/10/2014	85,13
NZH6113	P002118444	5452-1	11/10/2014	127,69
NZH6885	R002728615	7455-0	13/10/2014	85,13
NZH6978	R002718320	7455-0	12/10/2014	85,13
NZH7324	R002716034	7455-0	11/10/2014	85,13
NZH7614	R002715606	7455-0	11/10/2014	85,13
NZH7681	P001930297	5550-0	11/10/2014	85,13
NZH8194	R002720867	7455-0	12/10/2014	85,13
NZH8360	R002717470	7455-0	12/10/2014	85,13
NZH8634	F001249968	6050-3	13/10/2014	191,54
NZH8943	R002739415	7471-0	14/10/2014	574,61
NZH9184	R002738134	7455-0	14/10/2014	85,13
NZH9325	P002104473	5541-2	11/10/2014	53,21
NZH9931	R002717840	7455-0	12/10/2014	85,13
NZI0009	R002746947	7455-0	29/10/2014	85,13
NZI0048	F001250723	6050-3	13/10/2014	191,54
NZI0460	R002715019	7455-0	11/10/2014	85,13
NZI0542	P002117115	7366-2	13/10/2014	85,13
NZI0544	R002735918	7455-0	13/10/2014	85,13
NZI0805	P002051190	5452-1	11/10/2014	127,69
NZI0894	R002721715	7455-0	10/10/2014	85,13
NZI1020	R002715974	7455-0	11/10/2014	85,13
NZI1099	P002099749	5452-1	13/10/2014	127,69
NZI1424	R002712787	7455-0	10/10/2014	85,13
NZI1740	P002119255	5452-3	13/10/2014	127,69
NZI1740	P001980581	5550-0	13/10/2014	85,13
NZI2098	R002715143	7455-0	12/10/2014	85,13
NZI2210	R002716603	7455-0	11/10/2014	85,13
NZI2496	R002718624	7455-0	13/10/2014	85,13
NZI2543	R002719481	7455-0	13/10/2014	85,13
NZI2546	R002717055	7455-0	11/10/2014	85,13
NZI2682	P002116193	5452-1	13/10/2014	127,69
NZI2716	R002738108	7463-0	14/10/2014	127,69
NZI3026	R002736355	7455-0	13/10/2014	85,13
NZI4314	R002721344	7455-0	14/10/2014	85,13
NZI4371	F001249837	6050-3	11/10/2014	191,54
NZI4431	R002715803	7463-0	11/10/2014	127,69
NZI4599	R002718749	7455-0	12/10/2014	85,13
NZI5676	P002074979	5517-1	10/10/2014	127,69
NZI6499	R002721440	7455-0	14/10/2014	85,13
NZI6795	R002721995	7455-0	12/10/2014	85,13
NZI7076	R002717361	7455-0	11/10/2014	85,13
NZI7441	R002720474	7455-0	14/10/2014	85,13
NZI7594	R002738140	7455-0	14/10/2014	85,13

DIÁRIO OFICIAL DO MUNICÍPIO

PLACA	AIT	INFRACAO	DATA	VALOR
NZI7680	R002735614	7455-0	13/10/2014	85,13
NZI8332	R002712524	7463-0	13/10/2014	127,69
NZI9031	R002719211	7455-0	13/10/2014	85,13
NZI9087	R002719947	7455-0	14/10/2014	85,13
NZI9112	P002006198	5185-1	14/10/2014	127,69
NZI9182	R002719623	7455-0	14/10/2014	85,13
NZI9687	R002713159	7455-0	10/10/2014	85,13
NZJ0567	R002715240	7455-0	11/10/2014	85,13
NZJ1199	R002739968	7455-0	14/10/2014	85,13
NZJ1455	P002113058	5550-0	13/10/2014	85,13
NZJ1767	R002735413	7455-0	13/10/2014	85,13
NZJ2500	R002729071	7455-0	13/10/2014	85,13
NZJ3099	R002738137	7455-0	14/10/2014	85,13
NZJ3390	R002717662	7455-0	12/10/2014	85,13
NZJ3706	R002719541	7455-0	12/10/2014	85,13
NZJ4268	F001249641	6050-3	11/10/2014	191,54
NZJ4520	R002719572	7455-0	12/10/2014	85,13
NZJ4681	P002116075	5452-1	22/10/2014	127,69
NZJ4690	R002721084	7455-0	14/10/2014	85,13
NZJ4780	P002085864	5550-0	13/10/2014	85,13
NZJ4943	R002720311	7455-0	12/10/2014	85,13
NZJ5189	P002115875	5452-1	10/10/2014	127,69
NZJ5361	P002109535	5550-0	11/10/2014	85,13
NZJ5659	R002717090	7455-0	11/10/2014	85,13
NZJ5882	R002735417	7455-0	13/10/2014	85,13
NZJ6582	R002742584	7455-0	21/10/2014	85,13
NZJ7251	P002091663	7366-2	13/10/2014	85,13
NZJ7906	R002735609	7455-0	13/10/2014	85,13
NZJ8091	R002716223	7455-0	11/10/2014	85,13
NZJ8259	R002718950	7455-0	12/10/2014	85,13
NZJ8320	R002717459	7455-0	11/10/2014	85,13
NZJ8493	R002735419	7455-0	13/10/2014	85,13
NZJ9117	F001249886	6050-3	11/10/2014	191,54
NZJ9590	R002719723	7455-0	14/10/2014	85,13
NZJ9840	R002716628	7455-0	11/10/2014	85,13
NZJ9991	R002739969	7471-0	14/10/2014	574,61
NZK0358	F001248895	6050-3	11/10/2014	191,54
NZK0498	R002717387	7455-0	11/10/2014	85,13
NZK0769	P001484807	5967-0	13/10/2014	191,54
NZK0913	P001966585	6050-1	12/10/2014	191,54
NZK1631	F001249310	6050-3	11/10/2014	191,54
NZK1633	R002719255	7455-0	13/10/2014	85,13
NZK2111	P002105686	5541-2	12/10/2014	53,21
NZK2345	P002082981	5550-0	11/10/2014	85,13
NZK2546	R002715620	7455-0	12/10/2014	85,13
NZK2684	R002720987	7455-0	14/10/2014	85,13
NZK2707	R002718566	7463-0	12/10/2014	127,69
NZK2710	R002721753	7463-0	10/10/2014	127,69
NZK3004	R002716032	7455-0	11/10/2014	85,13
NZK3027	R002716012	7455-0	11/10/2014	85,13
NZK3164	R002717052	7455-0	11/10/2014	85,13
NZK3518	R002716015	7455-0	11/10/2014	85,13
NZK4028	F001250958	6050-3	14/10/2014	191,54
NZK4414	F001250047	6050-3	13/10/2014	191,54
NZK4562	F001250541	6050-3	14/10/2014	191,54
NZK5433	R002738115	7455-0	14/10/2014	85,13
NZK5446	R002718993	7455-0	12/10/2014	85,13
NZK5531	R002715251	7455-0	11/10/2014	85,13
NZK5819	P002111892	7366-2	10/10/2014	85,13
NZK6502	F001250618	6050-3	14/10/2014	191,54
NZK6795	F001250104	6050-3	13/10/2014	191,54
NZK7121	P002073431	5185-1	10/10/2014	127,69
NZK7235	R002735405	7463-0	13/10/2014	127,69
NZK7855	P002101718	5550-0	10/10/2014	85,13
NZK8144	F001249676	6050-3	11/10/2014	191,54
NZK8149	P002119275	5452-6	15/10/2014	127,69
NZK8193	R002718466	7455-0	13/10/2014	85,13
NZK8435	R002718343	7463-0	12/10/2014	127,69
NZK8435	R002716371	7455-0	11/10/2014	85,13
NZK8522	R002739413	7463-0	14/10/2014	127,69
NZK9061	R002718010	7455-0	13/10/2014	85,13
NZK9312	P002026644	5550-0	11/10/2014	85,13
NZK9584	P002105570	5380-0	10/10/2014	85,13
NZK9591	R002721107	7455-0	14/10/2014	85,13
NZK9691	R002720007	7455-0	14/10/2014	85,13
NZK9949	P002089672	5541-2	10/10/2014	53,21
NZL1048	F001250632	6050-3	14/10/2014	191,54
NZL1111	R002716424	7455-0	12/10/2014	85,13
NZL1162	P002106661	5541-5	10/10/2014	53,21
NZL1735	P002084214	5185-1	11/10/2014	127,69
NZL2032	R002712887	7455-0	10/10/2014	85,13
NZL2330	P002107321	5541-2	13/10/2014	53,21
NZL2407	R002735388	7455-0	13/10/2014	85,13
NZL2707	R002716005	7455-0	11/10/2014	85,13
NZL2873	R002714437	7455-0	10/10/2014	85,13
NZL3098	F001250486	6050-3	14/10/2014	191,54
NZL3155	R002715613	7455-0	12/10/2014	85,13
NZL3906	P002107809	5452-1	14/10/2014	127,69
NZL4827	R002717597	7455-0	12/10/2014	85,13
NZL4917	R002718129	7455-0	12/10/2014	85,13
NZL5425	F001250871	6050-3	14/10/2014	191,54
NZL5477	R002721078	7471-0	14/10/2014	574,61
NZL5525	R002720315	7455-0	12/10/2014	85,13

PLACA	AIT	INFRACAO	DATA	VALOR
NZL5533	P002099237	5185-1	10/10/2014	127,69
NZL5549	R002719567	7455-0	11/10/2014	85,13
NZL5885	R002717979	7455-0	12/10/2014	85,13
NZL6088	P002096476	5452-1	11/10/2014	127,69
NZL6345	R002714979	7455-0	11/10/2014	85,13
NZL6619	R002715508	7455-0	11/10/2014	85,13
NZL6829	R002732716	7455-0	20/10/2014	85,13
NZL7173	F001249085	6050-3	11/10/2014	191,54
NZL7256	R002718878	7455-0	12/10/2014	85,13
NZL7635	P002114996	5541-4	10/10/2014	53,21
NZL8428	R002716044	7455-0	11/10/2014	85,13
NZL8494	F001249686	6050-3	11/10/2014	191,54
NZL8689	P002089678	5550-0	10/10/2014	85,13
NZM0248	R002718220	7455-0	12/10/2014	85,13
NZM0864	F001249397	6050-3	11/10/2014	191,54
NZM1440	R002718495	7455-0	12/10/2014	85,13
NZM1762	R002720271	7455-0	14/10/2014	85,13
NZM2006	R002735607	7455-0	13/10/2014	85,13
NZM2700	R002718458	7455-0	13/10/2014	85,13
NZM2835	R002716282	7463-0	11/10/2014	127,69
NZM2929	R002714781	7455-0	14/10/2014	85,13
NZM2957	R002717489	7455-0	12/10/2014	85,13
NZM3111	R002717886	7455-0	12/10/2014	85,13
NZM4212	R002717618	7455-0	13/10/2014	85,13
NZM5056	R002716254	7455-0	11/10/2014	85,13
NZM5374	F001248979	6050-3	11/10/2014	191,54
NZM5640	R002739414	7455-0	14/10/2014	85,13
NZM5734	R002721075	7455-0	14/10/2014	85,13
NZM5734	R002718528	7463-0	12/10/2014	127,69
NZM6032	R002719997	7455-0	14/10/2014	85,13
NZM6397	F001249348	6050-3	11/10/2014	191,54
NZM6405	R002721368	7455-0	14/10/2014	85,13
NZM6489	F001253960	6050-3	23/10/2014	191,54
NZM6615	F001249311	6050-3	11/10/2014	191,54
NZM6729	F001250189	6050-3	13/10/2014	191,54
NZM6768	R002727301	7463-0	11/10/2014	127,69
NZM6857	F001250812	6050-3	14/10/2014	191,54
NZM8064	R002716100	7455-0	11/10/2014	85,13
NZM8109	R002715494	7455-0	10/10/2014	85,13
NZM8209	R002720131	7455-0	12/10/2014	85,13
NZM8666	R002738125	7455-0	14/10/2014	85,13
NZM9029	R002735610	7455-0	13/10/2014	85,13
NZM9117	R002721587	7455-0	14/10/2014	85,13
NZM9118	R002738101	7455-0	14/10/2014	85,13
NZN0171	R002728797	7455-0	13/10/2014	85,13
NZN0614	P002105688	5541-2	11/10/2014	53,21
NZN0659	F001250520	6050-3	13/10/2014	191,54
NZN1013	R002720905	7471-0	14/10/2014	574,61
NZN1338	R002717967	7455-0	12/10/2014	85,13
NZN1592	R002739418	7463-0	14/10/2014	127,69
NZN1629	R002718211	7455-0	12/10/2014	85,13
NZN1846	R002718534	7455-0	12/10/2014	85,13
NZN2036	F001250959	6050-3	14/10/2014	191,54
NZN2876	P002086357	5452-1	10/10/2014	127,69
NZN2981	P002116826	5550-0	13/10/2014	85,13
NZN3081	R002717818	7455-0	13/10/2014	85,13
NZN3428	R002717309	7455-0	11/10/2014	85,13
NZN3509	R002721066	7455-0	14/10/2014	85,13
NZN4142	R002717173	7455-0	12/10/2014	85,13
NZN4266	R002730705	7463-0	13/10/2014	127,69
NZN4276	P002084449	5550-0	13/10/2014	85,13
NZN4420	P002106493	5541-2	13/10/2014	53,21
NZN4608	F001250994	6050-3	14/10/2014	191,54
NZN5144	R002735406	7455-0	13/10/2014	85,13
NZN5437	R002719312	7455-0	13/10/2014	85,13
NZN5896	R002717614	7455-0	13/10/2014	85,13
NZN6221	R002729421	7455-0	13/10/2014	85,13
NZN6494	R002732923	7455-0	22/10/2014	85,13
NZN6855	R002715315	7455-0	11/10/2014	85,13
NZN6874	R002738132	7463-0	14/10/2014	127,69
NZN7545	F001250118	6050-3	13/10/2014	191,54
NZN7548	R002720172	7455-0	14/10/2014	85,13
NZN8091	P002115859	5452-1	10/10/2014	127,69
NZN8903	F001249677	6050-3	11/10/2014	191,54
NZN9082	R002739675	7463-0	17/10/2014	127,69
NZN9127	R002715638	7455-0	11/10/2014	85,13
NZN9230	R002738114	7455-0	14/10/2014	85,13
NZO0357	R002735611	7455-0	13/10/2014	85,13
NZO0529	P002115762	5452-1	13/10/2014	127,69
NZO1141	R002717760	7455-0	12/10/2014	85,13
NZO1142	R002736658	7455-0	13/10/2014	85,13
NZO1364	R002715187	7463-0	12/10/2014	127,69
NZO1501	R002714962	7455-0	10/10/2014	85,13
NZO1556	R002736287	7463-0	13/10/2014	127,69
NZO1643	P002116820	5568-0	13/10/2014	127,69
NZO1751	R002721412	7455-0	14/10/2014	85,13
NZO2464	R002738124	7455-0	14/10/2014	85,13
NZO2479	R002716043	7455-0	11/10/2014	85,13
NZO2737	R002717670	7455-0	13/10/2014	85,13
NZO2809	R002717673	7455-0	13/10/2014	85,13
NZO4908	P002074285	5550-0	13/10/2014	85,13
NZO5408	R002717025	7463-0	11/10/2014	127,69
NZO5725	P002103609	5550-0	10/10/2014	85,13

PLACA	AIT	INFRACAO	DATA	VALOR
NZO5769	F001249392	6050-3	11/10/2014	191,54
NZO5846	R002715186	7455-0	11/10/2014	85,13
NZO5961	R002715995	7455-0	11/10/2014	85,13
NZO6270	R002715498	7455-0	11/10/2014	85,13
NZO6614	R002717875	7455-0	12/10/2014	85,13
NZO6614	R002738106	7463-0	14/10/2014	127,69
NZO6614	R002735395	7455-0	13/10/2014	85,13
NZO6837	F001250387	6050-3	14/10/2014	191,54
NZO6957	P002103475	5550-0	13/10/2014	85,13
NZO7523	R002717803	7455-0	12/10/2014	85,13
NZO7843	R002715987	7455-0	11/10/2014	85,13
NZO8443	F001250020	6050-3	13/10/2014	191,54
NZO8490	R002735420	7455-0	13/10/2014	85,13
NZO8490	R002738138	7455-0	14/10/2014	85,13
NZO8573	R002718454	7455-0	13/10/2014	85,13
NZO9052	F001249080	6050-3	11/10/2014	191,54
NZO9261	F001250352	6050-3	14/10/2014	191,54
NZO9329	P002105440	5541-2	13/10/2014	53,21
NZO9503	F001250196	6050-3	13/10/2014	191,54
NZO9711	R002715384	7455-0	12/10/2014	85,13
NZO9713	R002716777	7455-0	11/10/2014	85,13
NZP0008	R002718404	7455-0	12/10/2014	85,13
NZP0313	R002735394	7455-0	13/10/2014	85,13
NZP0331	R002720831	7455-0	13/10/2014	85,13
NZP0400	R002719639	7455-0	14/10/2014	85,13
NZP0737	R002718743	7455-0	12/10/2014	85,13
NZP0819	R002717482	7455-0	11/10/2014	85,13
NZP0969	P002103610	5550-0	10/10/2014	85,13
NZP1001	F001249901	6050-3	11/10/2014	191,54
NZP1115	R002715505	7455-0	11/10/2014	85,13
NZP1412	R002719086	7455-0	11/10/2014	85,13
NZP1907	P002090449	5452-1	11/10/2014	127,69
NZP1957	R002720400	7455-0	14/10/2014	85,13
NZP2055	P002112654	5541-2	10/10/2014	53,21
NZP2364	R002716626	7455-0	11/10/2014	85,13
NZP2477	R002718912	7455-0	13/10/2014	85,13
NZP2832	R002739664	7455-0	17/10/2014	85,13
NZP3006	R002719213	7455-0	13/10/2014	85,13
NZP3006	R002718289	7455-0	12/10/2014	85,13
NZP3016	R002729404	7455-0	13/10/2014	85,13
NZP3233	F001250317	6050-3	14/10/2014	191,54
NZP3619	P002106616	5541-2	13/10/2014	53,21
NZP3663	P002115921	5550-0	15/10/2014	85,13
NZP3731	R002715591	7455-0	10/10/2014	85,13
NZP4013	R002715346	7463-0	11/10/2014	127,69
NZP4115	P001935861	5193-0	11/10/2014	191,54
NZP4343	R002718924	7455-0	13/10/2014	85,13
NZP4466	R002736309	7455-0	13/10/2014	85,13
NZP5068	P001990940	6050-1	10/10/2014	191,54
NZP5944	R002738120	7463-0	14/10/2014	127,69
NZP5944	R002720838	7455-0	14/10/2014	85,13
NZP6362	R002708298	7455-0	05/10/2014	85,13
NZP6527	R002715068	7455-0	11/10/2014	85,13
NZP6696	R002716340	7455-0	11/10/2014	85,13
NZP6772	R002716613	7455-0	11/10/2014	85,13
NZP7620	R002715119	7455-0	11/10/2014	85,13
NZP7805	F001253111	6050-3	22/10/2014	191,54
NZP8878	P002067647	5185-1	12/10/2014	127,69
NZP9810	F001250898	6050-3	14/10/2014	191,54
NZP9981	R002735864	7455-0	14/10/2014	85,13
NZQ0483	R002719530	7455-0	12/10/2014	85,13
NZQ0801	R002731742	7455-0	23/10/2014	85,13
NZQ0888	F001250049	6050-3	13/10/2014	191,54
NZQ1028	R002716650	7455-0	11/10/2014	85,13
NZQ1500	R002716478	7455-0	11/10/2014	85,13
NZQ1766	R002715199	7455-0	11/10/2014	85,13
NZQ1888	P001966425	5550-0	12/10/2014	85,13
NZQ2263	R002718348	7463-0	12/10/2014	127,69
NZQ2661	R002718901	7455-0	13/10/2014	85,13
NZQ2883	P002103876	5541-2	13/10/2014	53,21
NZQ2966	R002735415	7455-0	13/10/2014	85,13
NZQ3303	P002105172	5541-6	10/10/2014	53,21
NZQ3428	R002721654	7455-0	14/10/2014	85,13
NZQ3513	F001250422	6050-3	14/10/2014	191,54
NZQ3610	P002085861	5550-0	13/10/2014	85,13
NZQ3844	P002105432	5550-0	12/10/2014	85,13
NZQ3940	R002735919	7455-0	13/10/2014	85,13
NZQ4238	F001254619	6050-3	25/10/2014	191,54
NZQ4492	R002718440	7455-0	13/10/2014	85,13
NZQ5278	P002109820	5479-0	11/10/2014	85,13
NZQ5474	R002716644	7455-0	11/10/2014	85,13
NZQ5669	P001990074	5380-0	11/10/2014	85,13
NZQ5732	R002719433	7455-0	13/10/2014	85,13
NZQ6001	R002735387	7455-0	13/10/2014	85,13
NZQ6141	R002715926	7455-0	10/10/2014	85,13
NZQ6300	P002004789	5452-1	10/10/2014	127,69
NZQ6523	R002735402	7455-0	13/10/2014	85,13
NZQ7335	R002717506	7455-0	11/10/2014	85,13
NZQ7411	P001965195	7366-2	10/10/2014	85,13
NZQ7656	P002118269	5738-0	12/10/2014	191,54
NZQ7800	F001253903	6050-3	23/10/2014	191,54
NZQ7804	P002117096	7366-2	13/10/2014	85,13
NZQ8129	R002715404	7463-0	11/10/2014	127,69

PLACA	AIT	INFRACAO	DATA	VALOR
NZQ8206	R002736350	7455-0	14/10/2014	85,13
NZQ8433	R002716485	7455-0	11/10/2014	85,13
NZQ8888	R002712891	7455-0	10/10/2014	85,13
NZQ9182	R002717986	7455-0	12/10/2014	85,13
NZQ9704	R002738099	7455-0	14/10/2014	85,13
NZQ9806	R002721426	7455-0	14/10/2014	85,13
NZR0010	F001249650	6050-3	11/10/2014	191,54
NZR0254	R002718810	7455-0	12/10/2014	85,13
NZR1056	R002717550	7455-0	12/10/2014	85,13
NZR1194	R002719372	7455-0	12/10/2014	85,13
NZR1361	R002717460	7455-0	11/10/2014	85,13
NZR1361	F001249148	6050-3	11/10/2014	191,54
NZR1459	R002719351	7455-0	12/10/2014	85,13
NZR1791	R002719549	7455-0	12/10/2014	85,13
NZR1950	R002717870	7455-0	13/10/2014	85,13
NZR2015	P002115850	5452-1	10/10/2014	127,69
NZR2020	P002112039	5452-1	10/10/2014	127,69
NZR2020	R002738109	7455-0	14/10/2014	85,13
NZR2046	P002114606	5452-1	12/10/2014	127,69
NZR2359	R002717420	7455-0	12/10/2014	85,13
NZR2959	R002738123	7463-0	14/10/2014	127,69
NZR3074	P002103616	5550-0	13/10/2014	85,13
NZR3189	P002104847	5541-2	14/10/2014	53,21
NZR3269	P002106942	5479-0	22/10/2014	85,13
NZR3427	F001250010	6050-3	13/10/2014	191,54
NZR3483	P002111902	5819-6	10/10/2014	574,61
NZR3584	P002111916	6491-0	12/10/2014	53,21
NZR4582	R002721077	7463-0	14/10/2014	127,69
NZR4621	P002089677	5541-2	10/10/2014	53,21
NZR4674	R002720616	7455-0	14/10/2014	85,13
NZR4883	R002715517	7455-0	11/10/2014	85,13
NZR5010	R002730196	7455-0	13/10/2014	85,13
NZR5642	R002720185	7455-0	14/10/2014	85,13
NZR6162	R002715489	7455-0	11/10/2014	85,13
NZR6428	P001484823	5452-1	10/10/2014	127,69
NZR6705	P002115860	5452-1	10/10/2014	127,69
NZR7414	R002720513	7455-0	14/10/2014	85,13
NZR7655	R002735409	7463-0	13/10/2014	127,69
NZR7655	R002735612	7463-0	13/10/2014	127,69
NZR7937	R002738117	7455-0	14/10/2014	85,13
NZR8477	P002051199	5452-1	13/10/2014	127,69
NZR8836	P002075082	5681-0	13/10/2014	53,21
NZR9310	P002106669	5541-1	10/10/2014	53,21
NZS0276	P002116145	5452-1	10/10/2014	127,69
NZS0303	R002740289	7463-0	18/10/2014	127,69
NZS0303	R002744716	7455-0	25/10/2014	85,13
NZS0362	R002718448	7455-0	13/10/2014	85,13
NZS0560	R002728870	7455-0	13/10/2014	85,13
NZS0841	R002716306	7463-0	10/10/2014	127,69
NZS1276	P001965194	7366-2	10/10/2014	85,13
NZS1283	P002051197	5843-4	12/10/2014	127,69
NZS1930	P002120410	7366-2	23/10/2014	85,13
NZS2119	R002718823	7455-0	12/10/2014	85,13
NZS2386	R002718680	7455-0	12/10/2014	85,13
NZS3033	R002721369	7455-0	14/10/2014	85,13
NZS3073	R002718313	7455-0	11/10/2014	85,13
NZS3314	R002719237	7455-0	13/10/2014	85,13
NZS3371	F001251442	6050-3	18/10/2014	191,54
NZS3706	R002730185	7455-0	13/10/2014	85,13
NZS4319	R002738102	7455-0	14/10/2014	85,13
NZS4417	F001249844	6050-3	11/10/2014	191,54
NZS4625	R002736351	7455-0	14/10/2014	85,13
NZS4625	R002736356	7455-0	13/10/2014	85,13
NZS4909	R002721074	7463-0	14/10/2014	127,69
NZS4944	R002715646	7455-0	12/10/2014	85,13
NZS5132	R002719451	7455-0	13/10/2014	85,13
NZS5403	P002103774	7366-2	13/10/2014	85,13
NZS5757	R002718078	7455-0	12/10/2014	85,13
NZS5825	R002720636	7455-0	14/10/2014	85,13
NZS6924	R002735404	7455-0	13/10/2014	85,13
NZS7077	R002738129	7455-0	14/10/2014	85,13
NZS7833	R002735863	7455-0	14/10/2014	85,13
NZS8347	R002738119	7463-0	14/10/2014	127,69
NZS8535	F001249864	6050-3	11/10/2014	191,54
NZS8600	R002719188	7455-0	12/10/2014	85,13
NZT0220	R002718573	7463-0	12/10/2014	127,69
NZT0441	R002721988	7455-0	12/10/2014	85,13
NZT0875	R002718727	7455-0	12/10/2014	85,13
NZT1259	P002113752	7366-2	10/10/2014	85,13
NZT1281	F001250657	6050-3	14/10/2014	191,54
NZT1623	R002718637	7455-0	13/10/2014	85,13
NZT1744	R002720182	7455-0	14/10/2014	85,13
NZT2060	R002721035	7455-0	14/10/2014	85,13
NZT2070	F001254497	6050-3	25/10/2014	191,54
NZT2112	R002721091	7455-0	14/10/2014	85,13
NZT2909	R002737382	7455-0	24/10/2014	85,13
NZT3060	P002103512	5452-1	10/10/2014	127,69
NZT3447	R002715542	7455-0	11/10/2014	85,13
NZT4273	R002738130	7455-0	14/10/2014	85,13
NZT4274	P002109534	5550-0	11/10/2014	85,13
NZT4964	R002738126	7455-0	14/10/2014	85,13
NZT4964	R002738127	7455-0	14/10/2014	85,13
NZT5046	P002118520	5185-1	11/10/2014	127,69

PLACA	AIT	INFRACAO	DATA	VALOR
NZT5340	R002718278	7455-0	12/10/2014	85,13
NZT5883	R002718172	7455-0	11/10/2014	85,13
NZT6017	R002715347	7455-0	11/10/2014	85,13
NZT6984	R002738136	7463-0	14/10/2014	127,69
NZT7098	R002717991	7455-0	12/10/2014	85,13
NZT7373	F001249966	6050-3	13/10/2014	191,54
NZT7752	R002718812	7455-0	12/10/2014	85,13
NZT7833	F001250420	6050-3	14/10/2014	191,54
NZT7915	P002119643	5452-1	14/10/2014	127,69
NZT7922	R002716656	7463-0	11/10/2014	127,69
NZT8611	R002715993	7455-0	11/10/2014	85,13
NZT8955	R002718760	7455-0	13/10/2014	85,13
NZT8965	P002105412	5541-2	11/10/2014	53,21
NZT9090	R002718893	7455-0	13/10/2014	85,13
NZT9306	F001249750	6050-3	11/10/2014	191,54
NZT9961	R002721703	7471-0	10/10/2014	574,61
NZT9990	R002719450	7455-0	13/10/2014	85,13
NZU0235	P002105436	5452-1	12/10/2014	127,69
NZU0409	P002101719	5410-0	10/10/2014	85,13
NZU0420	R002738110	7455-0	14/10/2014	85,13
NZU0420	R002738111	7463-0	14/10/2014	127,69
NZU0420	R002735399	7463-0	13/10/2014	127,69
NZU0568	P002090855	6041-2	13/10/2014	127,69
NZU0632	R002720511	7455-0	14/10/2014	85,13
NZU0989	R002739417	7455-0	14/10/2014	85,13
NZU1120	R002720737	7463-0	13/10/2014	127,69
NZU1120	F001250179	6050-3	13/10/2014	191,54
NZU1120	P002117364	5843-3	10/10/2014	127,69
NZU1141	F001250073	6050-3	13/10/2014	191,54
NZU1572	R002717667	7455-0	13/10/2014	85,13
NZU2247	R002713152	7455-0	10/10/2014	85,13
NZU2829	R002719242	7455-0	13/10/2014	85,13
NZU3104	P002090022	5541-2	13/10/2014	53,21
NZU3168	R002735410	7471-0	13/10/2014	574,61
NZU3249	P002112148	7366-2	13/10/2014	85,13
NZU3345	P002101903	5452-3	13/10/2014	127,69
NZU3761	P001484802	5452-1	13/10/2014	127,69
NZU3905	R002718337	7455-0	12/10/2014	85,13
NZU4121	P002118486	5185-1	10/10/2014	127,69
NZU4244	P002004856	5452-1	24/10/2014	127,69
NZU4244	P002094251	5452-1	24/10/2014	127,69
NZU4790	R002719289	7455-0	13/10/2014	85,13
NZU5042	P002051196	5452-2	13/10/2014	127,69
NZU6179	P002101884	5550-0	10/10/2014	85,13
NZU6684	R002738135	7455-0	14/10/2014	85,13
NZU6773	P002067642	5185-1	12/10/2014	127,69
NZU7549	R002735407	7455-0	13/10/2014	85,13
NZU7740	P002074666	5452-1	13/10/2014	127,69
NZU7907	R002721086	7455-0	14/10/2014	85,13
NZU8151	R002739024	7455-0	15/10/2014	85,13
NZU8364	F001249993	6050-3	13/10/2014	191,54
NZU8493	P002107767	5541-2	13/10/2014	53,21
NZU9116	P001966626	6050-1	12/10/2014	191,54
NZU9119	R002720840	7455-0	14/10/2014	85,13
NZU9372	R002717328	7455-0	11/10/2014	85,13
NZU9397	R002718711	7455-0	12/10/2014	85,13
NZU9403	R002718390	7455-0	12/10/2014	85,13
NZU9700	R002742670	7471-0	21/10/2014	574,61
NZU9765	R002715223	7455-0	11/10/2014	85,13
NZU9860	P002045434	5550-0	13/10/2014	85,13
NZV0547	R002717048	7455-0	11/10/2014	85,13
NZV0620	F001250086	6050-3	13/10/2014	191,54
NZV1378	R002718102	7455-0	12/10/2014	85,13
NZV1578	R002719562	7455-0	13/10/2014	85,13
NZV1809	R002716062	7455-0	12/10/2014	85,13
NZV2035	R002718004	7455-0	12/10/2014	85,13
NZV2371	P002117290	5681-0	20/10/2014	53,21
NZV2371	P002117345	7366-2	20/10/2014	85,13
NZV3096	F001250183	6050-3	11/10/2014	191,54
NZV3458	R002721081	7455-0	14/10/2014	85,13
NZV3672	F001249950	6050-3	12/10/2014	191,54
NZV4981	F001250423	6050-3	14/10/2014	191,54
NZV5345	P002085863	5550-0	13/10/2014	85,13
NZV5356	R002721990	7455-0	12/10/2014	85,13
NZV5981	R002719265	7455-0	13/10/2014	85,13
NZV6421	P002073437	6050-1	10/10/2014	191,54
NZV6573	P002110685	5410-0	10/10/2014	85,13
NZV6674	F001249969	6050-3	12/10/2014	191,54
NZV6674	R002717528	7455-0	12/10/2014	85,13
NZV6734	F001255509	6050-3	26/10/2014	191,54
NZV7172	F001250069	6050-3	13/10/2014	191,54
NZV7616	P002115037	5452-1	14/10/2014	127,69
NZV7690	R002736289	7455-0	13/10/2014	85,13
NZV8317	R002732087	7455-0	20/10/2014	85,13
NZV8317	R002738103	7471-0	14/10/2014	574,61
NZV8909	R002715377	7455-0	12/10/2014	85,13
NZV9227	P002103611	5550-0	10/10/2014	85,13
NZV9234	F001250000	6050-3	13/10/2014	191,54
NZW0005	R002715844	7455-0	12/10/2014	85,13
NZW0217	R002715375	7455-0	12/10/2014	85,13
NZW0313	R002718702	7455-0	12/10/2014	85,13
NZW0933	R002718811	7455-0	12/10/2014	85,13
NZW0933	P002105711	5541-2	13/10/2014	53,21

PLACA	AIT	INFRACAO	DATA	VALOR
NZW1015	R002718156	7455-0	13/10/2014	85,13
NZW1761	R002718273	7455-0	12/10/2014	85,13
NZW2621	R002715599	7455-0	12/10/2014	85,13
NZW2621	R002716038	7455-0	11/10/2014	85,13
NZW2717	P002109517	5622-2	10/10/2014	53,21
NZW2753	F001249595	6050-3	11/10/2014	191,54
NZW2824	R002717889	7455-0	13/10/2014	85,13
NZW2972	F001249248	6050-3	11/10/2014	191,54
NZW3859	R002727300	7455-0	11/10/2014	85,13
NZW3864	F001249463	6050-3	11/10/2014	191,54
NZW4266	R002736308	7455-0	13/10/2014	85,13
NZW4299	R002735418	7455-0	13/10/2014	85,13
NZW4474	R002715672	7455-0	11/10/2014	85,13
NZW5492	F001249791	6050-3	11/10/2014	191,54
NZW6092	P002067674	5185-1	12/10/2014	127,69
NZW6178	R002719259	7455-0	13/10/2014	85,13
NZW6221	R002715667	7455-0	11/10/2014	85,13
NZW6638	R002718198	7455-0	13/10/2014	85,13
NZW6638	R002739917	7455-0	14/10/2014	85,13
NZW6809	R002716456	7455-0	11/10/2014	85,13
NZW7505	R002746337	7463-0	24/10/2014	127,69
NZW7964	R002721993	7463-0	12/10/2014	127,69
NZW7966	R002738128	7455-0	14/10/2014	85,13
NZW8244	R002718345	7455-0	12/10/2014	85,13
NZW8275	R002721705	7463-0	10/10/2014	127,69
NZW8353	R002715370	7455-0	12/10/2014	85,13
NZW8398	R002736660	7455-0	13/10/2014	85,13
NZW8616	P001966708	5622-2	12/10/2014	53,21
NZW8758	R002721698	7455-0	10/10/2014	85,13
NZW8758	R002722335	7455-0	10/10/2014	85,13
NZW9591	P002111896	7366-2	10/10/2014	85,13
NZX0104	R002717620	7455-0	13/10/2014	85,13
NZX0253	R002735408	7455-0	13/10/2014	85,13
NZX0304	P002107608	5541-2	12/10/2014	53,21
NZX0553	R002720252	7455-0	13/10/2014	85,13
NZX1047	F001250744	6050-3	14/10/2014	191,54
NZX1265	R002718990	7455-0	12/10/2014	85,13
NZX1421	F001249052	6050-3	11/10/2014	191,54
NZX1628	R002735403	7471-0	13/10/2014	574,61
NZX1773	R002737706	7455-0	23/10/2014	85,13
NZX1919	P002112714	5452-1	10/10/2014	127,69
NZX2438	F001250205	6050-3	13/10/2014	191,54
NZX2492	R002718949	7455-0	12/10/2014	85,13
NZX2492	R002719353	7455-0	12/10/2014	85,13
NZX2568	R002735412	7463-0	13/10/2014	127,69
NZX3134	R002719038	7463-0	13/10/2014	127,69
NZX3215	R002718111	7455-0	12/10/2014	85,13
NZX3702	P002074225	5185-1	13/10/2014	127,69
NZX3745	P002086358	7366-2	10/10/2014	85,13
NZX3745	P002086476	5681-0	13/10/2014	53,21
NZX3745	F001249364	6050-3	11/10/2014	191,54
NZX3872	R002715209	7455-0	10/10/2014	85,13
NZX4270	C018581321	5738-0	10/10/2014	191,54
NZX4605	R002721057	7455-0	14/10/2014	85,13
NZX5036	F001250896	6050-3	14/10/2014	191,54
NZX5190	R002714852	7455-0	11/10/2014	85,13
NZX5195	P002116829	5452-1	13/10/2014	127,69
NZX5204	R002718514	7455-0	13/10/2014	85,13
NZX5268	R002738258	7471-0	15/10/2014	574,61
NZX5302	P002105540	5541-2	13/10/2014	53,21
NZX5525	F001249925	6050-3	11/10/2014	191,54
NZX5527	P002008785	5681-0	12/10/2014	53,21
NZX5955	P002115895	5550-0	13/10/2014	85,13
NZX6025	F001250258	6050-3	13/10/2014	191,54
NZX6025	R002719507	7455-0	13/10/2014	85,13
NZX6186	P001992769	5487-0	14/10/2014	127,69
NZX6291	R002718254	7455-0	13/10/2014	85,13
NZX6417	F001250912	6050-3	14/10/2014	191,54
NZX6584	F001250097	6050-3	13/10/2014	191,54
NZX6633	R002738116	7455-0	14/10/2014	85,13
NZX7454	R002718715	7455-0	12/10/2014	85,13
NZX7618	R002738107	7455-0	14/10/2014	85,13
NZX7717	F001250026	6050-3	13/10/2014	191,54
NZX8123	R002716351	7455-0	12/10/2014	85,13
NZX8273	P002120145	5185-1	21/10/2014	127,69
NZX8347	R002717713	7455-0	13/10/2014	85,13
NZX8543	P002082019	5541-2	10/10/2014	53,21
NZX8791	R002716006	7455-0	11/10/2014	85,13
NZX9183	F001248936	6050-3	11/10/2014	191,54
NZX9645	P002090397	7366-2	10/10/2014	85,13
NZX9761	R002721992	7455-0	12/10/2014	85,13
NZX9828	R002717424	7455-0	12/10/2014	85,13
NZX9998	R002738141	7455-0	14/10/2014	85,13
NZY0097	R002717037	7455-0	11/10/2014	85,13
NZY0163	P002066868	5185-1	12/10/2014	127,69
NZY0178	R002716134	7455-0	10/10/2014	85,13
NZY0348	R002720830	7463-0	13/10/2014	127,69
NZY0391	R002718407	7455-0	12/10/2014	85,13
NZY0669	R002715304	7455-0	11/10/2014	85,13
NZY1130	R002721986	7455-0	12/10/2014	85,13
NZY1226	R002721591	7455-0	14/10/2014	85,13
NZY1486	F001248906	6050-3	11/10/2014	191,54
NZY1582	R002715255	7455-0	11/10/2014	85,13

DIÁRIO OFICIAL DO MUNICÍPIO

PLACA	AIT	INFRACAO	DATA	VALOR
NZY1874	P002099739	5452-1	13/10/2014	127,69
NZY2259	P002067665	5185-1	12/10/2014	127,69
NZY2438	F001249839	6050-3	11/10/2014	191,54
NZY2514	R002730491	7455-0	13/10/2014	85,13
NZY2796	R002720285	7455-0	14/10/2014	85,13
NZY2847	R002715793	7463-0	11/10/2014	127,69
NZY2907	R002735608	7455-0	13/10/2014	85,13
NZY3014	R002735390	7455-0	13/10/2014	85,13
NZY3284	P002074282	5550-0	13/10/2014	85,13
NZY3503	P002117103	5550-0	13/10/2014	85,13
NZY4035	R002718359	7455-0	12/10/2014	85,13
NZY4066	R002717415	7455-0	12/10/2014	85,13
NZY4066	F001249264	6050-3	11/10/2014	191,54
NZY4155	R002719044	7455-0	13/10/2014	85,13
NZY4311	P002112943	7366-2	10/10/2014	85,13
NZY4377	R002719142	7455-0	12/10/2014	85,13
NZY5686	P002067673	5185-1	12/10/2014	127,69
NZY6084	R002714814	7455-0	11/10/2014	85,13
NZY6424	P002090025	5541-5	13/10/2014	53,21
NZY6531	R002718379	7455-0	12/10/2014	85,13
NZY6812	P002105689	5541-2	11/10/2014	53,21
NZY6865	R002719899	7455-0	14/10/2014	85,13
NZY7433	R002716828	7455-0	11/10/2014	85,13
NZY7454	R002714910	7455-0	11/10/2014	85,13
NZY7788	R002715928	7455-0	10/10/2014	85,13
NZY7800	R002719576	7455-0	13/10/2014	85,13
NZY7966	P002115848	5452-1	10/10/2014	127,69
NZY7991	P002107602	5738-0	11/10/2014	191,54
NZY8316	R002719421	7455-0	12/10/2014	85,13
NZY8557	P002103618	5452-1	13/10/2014	127,69
NZY8557	P002084455	5550-0	13/10/2014	85,13
NZY8787	P002101962	5452-1	13/10/2014	127,69
NZY8950	F001250582	6050-3	14/10/2014	191,54
NZY9125	P002115891	5550-0	10/10/2014	85,13
NZY9274	P001585746	5452-1	11/10/2014	127,69
NZY9442	P002117202	5185-1	10/10/2014	127,69
NZY9717	F001248855	6050-3	12/10/2014	191,54
NZY9867	R002739710	7455-0	14/10/2014	85,13
NZZ0024	P002100236	7366-2	13/10/2014	85,13
NZZ0487	F001250168	6050-3	13/10/2014	191,54
NZZ0691	F001253865	6050-3	23/10/2014	191,54
NZZ0805	R002735389	7463-0	13/10/2014	127,69
NZZ0951	R002717426	7455-0	12/10/2014	85,13
NZZ1050	R002717969	7455-0	13/10/2014	85,13
NZZ1191	P002045430	5550-0	13/10/2014	85,13
NZZ1306	R002719696	7455-0	14/10/2014	85,13
NZZ1306	R002721984	7455-0	12/10/2014	85,13
NZZ1319	R002717744	7455-0	12/10/2014	85,13
NZZ1336	P002067664	5185-1	12/10/2014	127,69
NZZ1382	P002105653	5541-2	13/10/2014	53,21
NZZ1409	P001929436	5541-2	11/10/2014	53,21
NZZ2058	F001250233	6050-3	13/10/2014	191,54
NZZ2173	P002117309	7366-2	15/10/2014	85,13
NZZ2710	R002717885	7455-0	12/10/2014	85,13
NZZ2829	R002736657	7455-0	13/10/2014	85,13
NZZ3013	F001250270	6050-3	13/10/2014	191,54
NZZ3049	P002095996	5452-1	11/10/2014	127,69
NZZ3074	R002717688	7455-0	11/10/2014	85,13
NZZ3220	R002719432	7455-0	13/10/2014	85,13
NZZ3227	R002718362	7455-0	12/10/2014	85,13
NZZ3260	R002736288	7455-0	13/10/2014	85,13
NZZ3894	P002117079	5550-0	10/10/2014	85,13
NZZ4141	P002110688	5452-1	10/10/2014	127,69
NZZ4840	R002719358	7455-0	12/10/2014	85,13
NZZ5524	R002714912	7455-0	11/10/2014	85,13
NZZ5544	R002717061	7455-0	11/10/2014	85,13
NZZ5716	R002735396	7455-0	13/10/2014	85,13
NZZ5813	R002718191	7455-0	12/10/2014	85,13
NZZ6145	R002717366	7455-0	11/10/2014	85,13
NZZ6165	R002716675	7455-0	12/10/2014	85,13
NZZ6609	R002715147	7455-0	12/10/2014	85,13
NZZ6609	F001249945	6050-3	12/10/2014	191,54
NZZ7020	P002109971	5452-1	10/10/2014	127,69
NZZ7116	R002715662	7455-0	11/10/2014	85,13
NZZ7172	P002091294	5452-1	10/10/2014	127,69
NZZ7172	R002719071	7455-0	13/10/2014	85,13
NZZ7252	R002718739	7455-0	12/10/2014	85,13
NZZ9491	R002738139	7455-0	14/10/2014	85,13
NZZ9621	R002718366	7455-0	12/10/2014	85,13
NZZ9876	R002715100	7463-0	10/10/2014	127,69
OBB7479	R002739453	7455-0	14/10/2014	85,13
OCM5348	F001250232	6050-3	13/10/2014	191,54
OCN5442	R002715188	7455-0	12/10/2014	85,13
OCP2174	R002718238	7455-0	13/10/2014	85,13
ODB0701	R002719438	7455-0	13/10/2014	85,13
ODH0543	R002715852	7455-0	11/10/2014	85,13
ODS6468	R002721364	7455-0	14/10/2014	85,13
ODZ5044	P002089675	5550-0	10/10/2014	85,13
OEJ3983	P002101679	5452-1	10/10/2014	127,69
OEJ5800	F001249938	6050-3	12/10/2014	191,54
OEJ9109	R002721889	7455-0	12/10/2014	85,13
OEK1538	R002719509	7455-0	12/10/2014	85,13
OEK7001	R002717351	7455-0	11/10/2014	85,13

PLACA	AIT	INFRACAO	DATA	VALOR
OEL0380	R002716454	7455-0	11/10/2014	85,13
OEL0545	F001249971	6050-3	13/10/2014	191,54
OEL4516	R002716241	7455-0	11/10/2014	85,13
OEL4516	R002715717	7455-0	11/10/2014	85,13
OEN8847	R002718209	7455-0	12/10/2014	85,13
OEN8847	R002719298	7455-0	13/10/2014	85,13
OEO2702	R002719077	7455-0	11/10/2014	85,13
OEO3901	R002716805	7455-0	12/10/2014	85,13
OEP7142	R002715884	7455-0	11/10/2014	85,13
OEP7142	R002715448	7455-0	11/10/2014	85,13
OEP8320	P002115894	5452-3	10/10/2014	127,69
OEQ2520	P002071475	5185-1	10/10/2014	127,69
OEQ3988	R002716374	7455-0	11/10/2014	85,13
OES1650	P002118546	5452-1	12/10/2014	127,69
OES6040	F001250028	6050-3	13/10/2014	191,54
OES8760	R002717084	7455-0	11/10/2014	85,13
OES9619	R002715573	7455-0	11/10/2014	85,13
OHB6749	R002718046	7455-0	12/10/2014	85,13
OHC0908	P002105702	5541-2	12/10/2014	53,21
OHE3807	F001249398	6050-3	11/10/2014	191,54
OHG8954	R002717047	7455-0	11/10/2014	85,13
OHY1987	F001250522	6050-3	14/10/2014	191,54
OIG3214	P001930300	5819-4	13/10/2014	574,61
OIJ2798	P002112138	5452-1	12/10/2014	127,69
OIS6000	R002721821	7455-0	10/10/2014	85,13
OJU0986	R002716474	7455-0	11/10/2014	85,13
OJZ6977	R002715966	7455-0	11/10/2014	85,13
OKF2375	R002715042	7455-0	12/10/2014	85,13
OKI0011	F001250385	6050-3	14/10/2014	191,54
OKI0011	R002721106	7455-0	14/10/2014	85,13
OKI0090	R002728902	7455-0	13/10/2014	85,13
OKI0302	P002113290	5738-0	13/10/2014	191,54
OKI0830	R002716587	7455-0	11/10/2014	85,13
OKI1300	R002715149	7455-0	12/10/2014	85,13
OKI1322	R002716101	7463-0	12/10/2014	127,69
OKI1629	P002116832	5452-1	13/10/2014	127,69
OKI1651	P002111895	5185-1	10/10/2014	127,69
OKI1972	R002713825	7455-0	10/10/2014	85,13
OKI2038	R002717884	7455-0	12/10/2014	85,13
OKI2180	R002718017	7455-0	12/10/2014	85,13
OKI2282	P002072271	5401-0	11/10/2014	127,69
OKI2605	F001250606	6050-3	14/10/2014	191,54
OKI3498	R002716004	7455-0	11/10/2014	85,13
OKI3564	P001461771	5452-7	11/10/2014	127,69
OKI4032	R002721427	7455-0	14/10/2014	85,13
OKI4051	F001250231	6050-3	13/10/2014	191,54
OKI4431	R002719367	7455-0	12/10/2014	85,13
OKI5199	R002738743	7455-0	16/10/2014	85,13
OKI5199	R002740132	7455-0	16/10/2014	85,13
OKI5415	R002719494	7455-0	12/10/2014	85,13
OKI5758	R002712512	7455-0	13/10/2014	85,13
OKI6032	R002719485	7455-0	13/10/2014	85,13
OKI6845	R002747144	7455-0	28/10/2014	85,13
OKI6906	P002112040	7366-2	10/10/2014	85,13
OKI6986	R002719370	7455-0	12/10/2014	85,13
OKI7102	P002109814	5452-1	10/10/2014	127,69
OKI7291	R002741330	7455-0	25/10/2014	85,13
OKI7969	F001250036	6050-3	13/10/2014	191,54
OKI8400	P002121880	5622-2	24/10/2014	53,21
OKI8416	F001252453	6050-3	13/10/2014	191,54
OKI8538	R002714882	7455-0	11/10/2014	85,13
OKI8614	R002717349	7455-0	11/10/2014	85,13
OKI8634	P002067648	5185-1	12/10/2014	127,69
OKI8666	P002114604	5452-1	12/10/2014	127,69
OKI8845	R002715524	7455-0	12/10/2014	85,13
OKI9001	F001249859	6050-3	11/10/2014	191,54
OKI9138	P001993409	5452-1	13/10/2014	127,69
OKI9197	R002718944	7455-0	11/10/2014	85,13
OKI9577	R002719097	7455-0	12/10/2014	85,13
OKI9624	R002735648	7455-0	13/10/2014	85,13
OKJ0550	P002078222	5452-1	10/10/2014	127,69
OKJ1113	R002718311	7455-0	11/10/2014	85,13
OKJ1214	F001250228	6050-3	13/10/2014	191,54
OKJ1275	F001250074	6050-3	13/10/2014	191,54
OKJ1618	P002111998	5185-1	10/10/2014	127,69
OKJ1643	R002717780	7455-0	12/10/2014	85,13
OKJ2010	R002729426	7455-0	13/10/2014	85,13
OKJ2076	P002096253	5525-0	13/10/2014	85,13
OKJ2783	R002739429	7455-0	14/10/2014	85,13
OKJ2860	R002715712	7463-0	11/10/2014	127,69
OKJ2903	P002106759	5541-2	11/10/2014	53,21
OKJ3022	R002720288	7455-0	14/10/2014	85,13
OKJ3409	R002718919	7455-0	13/10/2014	85,13
OKJ3434	R002715003	7455-0	11/10/2014	85,13
OKJ4040	R002719161	7455-0	12/10/2014	85,13
OKJ4257	R002717157	7463-0	12/10/2014	127,69
OKJ4344	C017805051	7048-1	13/10/2014	191,54
OKJ5177	R002719973	7455-0	13/10/2014	85,13
OKJ5365	R002720933	7455-0	14/10/2014	85,13
OKJ5365	R002720688	7455-0	14/10/2014	85,13
OKJ5388	R002739765	7455-0	20/10/2014	85,13
OKJ5723	P002105739	5452-1	12/10/2014	127,69
OKJ5956	R002715569	7455-0	11/10/2014	85,13

PLACA	AIT	INFRACAO	DATA	VALOR
OKJ6294	R002721601	7455-0	12/10/2014	85,13
OKJ6558	R002718723	7455-0	12/10/2014	85,13
OKJ6660	F001249621	6050-3	11/10/2014	191,54
OKJ6971	R002735308	7455-0	13/10/2014	85,13
OKJ7070	R002739425	7455-0	14/10/2014	85,13
OKJ7151	R002717045	7455-0	11/10/2014	85,13
OKJ7497	P002098594	7366-2	13/10/2014	85,13
OKJ7633	R002718336	7455-0	12/10/2014	85,13
OKJ7775	R002719191	7455-0	12/10/2014	85,13
OKJ7823	F001249902	6050-3	11/10/2014	191,54
OKJ8196	R002716594	7455-0	11/10/2014	85,13
OKJ8196	R002719479	7455-0	13/10/2014	85,13
OKJ8242	R002739489	7455-0	14/10/2014	85,13
OKJ9014	R002718979	7455-0	12/10/2014	85,13
OKJ9362	R002716623	7455-0	11/10/2014	85,13
OKJ9529	R002718882	7455-0	13/10/2014	85,13
OKJ9889	R002729093	7455-0	13/10/2014	85,13
OKK0034	P002105175	5452-1	13/10/2014	127,69
OKK0356	P002117368	5851-2	13/10/2014	85,13
OKK0674	P001966698	5835-0	10/10/2014	127,69
OKK0865	R002739424	7455-0	14/10/2014	85,13
OKK1142	P002118565	5380-0	12/10/2014	85,13
OKK1462	R002716663	7455-0	12/10/2014	85,13
OKK1725	R002732486	7455-0	20/10/2014	85,13
OKK1850	F001249165	6050-3	11/10/2014	191,54
OKK1954	R002719732	7455-0	14/10/2014	85,13
OKK1995	R002720959	7455-0	14/10/2014	85,13
OKK2072	R002719276	7455-0	13/10/2014	85,13
OKK2117	R002720479	7455-0	14/10/2014	85,13
OKK2124	P002116183	5550-0	10/10/2014	85,13
OKK2914	R002715024	7455-0	11/10/2014	85,13
OKK3592	P002074231	7366-2	13/10/2014	85,13
OKK4391	R002714798	7455-0	14/10/2014	85,13
OKK4915	R002739482	7455-0	14/10/2014	85,13
OKK4953	R002739423	7463-0	14/10/2014	127,69
OKK5289	R002721055	7455-0	14/10/2014	85,13
OKK6145	R002720160	7455-0	14/10/2014	85,13
OKK6205	R002717680	7455-0	13/10/2014	85,13
OKK6375	R002717656	7455-0	12/10/2014	85,13
OKK7731	R002739641	7455-0	14/10/2014	85,13
OKK7777	R002715148	7455-0	12/10/2014	85,13
OKK7851	P002075018	5509-0	13/10/2014	85,13
OKK8527	R002715284	7455-0	10/10/2014	85,13
OKK9345	R002735652	7455-0	13/10/2014	85,13
OKK9383	R002719107	7455-0	12/10/2014	85,13
OKK9734	R002716620	7455-0	11/10/2014	85,13
OKK9745	R002717770	7455-0	12/10/2014	85,13
OKK9776	R002719355	7455-0	12/10/2014	85,13
OKL0442	R002740141	7455-0	19/10/2014	85,13
OKL0442	R002742724	7455-0	22/10/2014	85,13
OKL0442	R002744474	7455-0	24/10/2014	85,13
OKL0497	R002716739	7455-0	11/10/2014	85,13
OKL0550	R002717487	7455-0	12/10/2014	85,13
OKL0595	R002717466	7455-0	12/10/2014	85,13
OKL0788	R002717588	7455-0	12/10/2014	85,13
OKL1125	R002719405	7455-0	12/10/2014	85,13
OKL1399	R002739919	7463-0	14/10/2014	127,69
OKL1674	R002718331	7455-0	12/10/2014	85,13
OKL1761	R002718656	7463-0	12/10/2014	127,69
OKL2191	R002717772	7455-0	12/10/2014	85,13
OKL2484	P002105539	5541-2	13/10/2014	53,21
OKL2638	F001248924	6050-3	12/10/2014	191,54
OKL3348	R002719346	7455-0	12/10/2014	85,13
OKL3351	R002737755	7455-0	23/10/2014	85,13
OKL3404	R002739470	7463-0	14/10/2014	127,69
OKL4004	R002715028	7455-0	11/10/2014	85,13
OKL4154	R002739815	7455-0	15/10/2014	85,13
OKL4413	R002718364	7455-0	12/10/2014	85,13
OKL4593	R002719067	7455-0	13/10/2014	85,13
OKL4593	P002112155	5452-1	13/10/2014	127,69
OKL4733	R002721051	7455-0	14/10/2014	85,13
OKL4876	R002717166	7455-0	12/10/2014	85,13
OKL5105	R002729368	7455-0	13/10/2014	85,13
OKL5308	F001250264	6050-3	13/10/2014	191,54
OKL5397	P002125863	5452-1	24/10/2014	127,69
OKL5529	F001254592	6050-3	24/10/2014	191,54
OKL5689	P002026599	5550-0	11/10/2014	85,13
OKL6195	R002742625	7455-0	21/10/2014	85,13
OKL6260	R002720413	7455-0	14/10/2014	85,13
OKL6272	R002740349	7455-0	14/10/2014	85,13
OKL6513	P002099115	5568-0	14/10/2014	127,69
OKL7400	P001929434	5541-2	11/10/2014	53,21
OKL7685	R002715065	7455-0	11/10/2014	85,13
OKL7685	R002720092	7455-0	14/10/2014	85,13
OKL7725	R002719339	7455-0	12/10/2014	85,13
OKL7791	F001249768	6050-3	11/10/2014	191,54
OKL8364	P002106613	5541-2	10/10/2014	53,21
OKL8471	R002715600	7463-0	12/10/2014	127,69
OKL8509	R002718355	7455-0	12/10/2014	85,13
OKL9070	R002747270	7455-0	30/10/2014	85,13
OKL9450	P002105645	5380-0	10/10/2014	85,13
OKL9507	R002718170	7455-0	13/10/2014	85,13
OKL9726	R002718920	7455-0	13/10/2014	85,13

PLACA	AIT	INFRACAO	DATA	VALOR
OKL9969	R002717485	7455-0	12/10/2014	85,13
OKM0261	R002717794	7455-0	12/10/2014	85,13
OKM0468	R002719294	7455-0	13/10/2014	85,13
OKM0595	R002739430	7471-0	14/10/2014	574,61
OKM0700	R002718502	7455-0	12/10/2014	85,13
OKM0844	P001484801	5550-0	13/10/2014	85,13
OKM1062	R002718629	7463-0	11/10/2014	127,69
OKM1300	P001930291	5541-3	11/10/2014	53,21
OKM1312	R002718231	7455-0	13/10/2014	85,13
OKM1400	R002716052	7455-0	12/10/2014	85,13
OKM1582	F001249309	6050-3	11/10/2014	191,54
OKM1867	F001248902	6050-3	11/10/2014	191,54
OKM2257	R002715275	7455-0	10/10/2014	85,13
OKM2410	P002109538	5550-0	12/10/2014	85,13
OKM2416	R002735645	7463-0	13/10/2014	127,69
OKM2710	R002720991	7455-0	14/10/2014	85,13
OKM2929	R002718850	7463-0	12/10/2014	127,69
OKM3018	F001249430	6050-3	11/10/2014	191,54
OKM3110	R002719349	7455-0	12/10/2014	85,13
OKM3539	R002739486	7455-0	14/10/2014	85,13
OKM3547	R002721014	7455-0	14/10/2014	85,13
OKM3863	F001250246	6050-3	13/10/2014	191,54
OKM3896	R002728900	7463-0	13/10/2014	127,69
OKM4123	R002735647	7463-0	13/10/2014	127,69
OKM4310	R002739479	7463-0	14/10/2014	127,69
OKM4340	P002118642	5460-0	11/10/2014	85,13
OKM4385	R002715035	7455-0	11/10/2014	85,13
OKM5320	P002084209	5452-7	11/10/2014	127,69
OKM5515	R002719251	7455-0	13/10/2014	85,13
OKM5542	R002715185	7455-0	11/10/2014	85,13
OKM5549	R002720435	7455-0	14/10/2014	85,13
OKM5915	R002735646	7455-0	13/10/2014	85,13
OKM6590	R002717743	7455-0	12/10/2014	85,13
OKM6960	R002719796	7455-0	14/10/2014	85,13
OKM7008	P002114736	5452-1	11/10/2014	127,69
OKM7015	R002715660	7455-0	11/10/2014	85,13
OKM7552	R002716151	7455-0	10/10/2014	85,13
OKM7805	R002718229	7455-0	13/10/2014	85,13
OKM7832	R002720440	7455-0	14/10/2014	85,13
OKM7867	P002110864	5550-0	13/10/2014	85,13
OKM7973	R002739426	7455-0	14/10/2014	85,13
OKM8048	R002712511	7463-0	13/10/2014	127,69
OKM8240	R002717702	7455-0	12/10/2014	85,13
OKM8322	R002718341	7455-0	12/10/2014	85,13
OKM8395	F001250467	6050-3	14/10/2014	191,54
OKM8784	F001250037	6050-3	13/10/2014	191,54
OKM8831	F001249889	6050-3	11/10/2014	191,54
OKM8881	R002720394	7455-0	14/10/2014	85,13
OKM9072	R002717925	7455-0	12/10/2014	85,13
OKM9448	P002114730	5452-1	11/10/2014	127,69
OKM9588	R002735310	7455-0	13/10/2014	85,13
OKM9824	R002721382	7455-0	14/10/2014	85,13
OKM9996	R002714999	7455-0	11/10/2014	85,13
OKN0492	P002117101	5550-0	13/10/2014	85,13
OKN1145	P002074289	5452-1	12/10/2014	127,69
OKN1296	P002026573	5738-0	11/10/2014	191,54
OKN1325	R002715283	7455-0	10/10/2014	85,13
OKN1812	R002717390	7455-0	11/10/2014	85,13
OKN1834	F001252847	6050-3	13/10/2014	191,54
OKN2014	P002004783	5738-0	10/10/2014	191,54
OKN2080	R002720584	7455-0	14/10/2014	85,13
OKN2569	R002717514	7455-0	11/10/2014	85,13
OKN2670	P002116184	5550-0	10/10/2014	85,13
OKN2749	F001249168	6050-3	11/10/2014	191,54
OKN2942	R002735654	7455-0	13/10/2014	85,13
OKN3447	P002089680	5541-2	11/10/2014	53,21
OKN3630	R002719374	7455-0	12/10/2014	85,13
OKN3641	R002713989	7455-0	10/10/2014	85,13
OKN4373	R002717116	7455-0	11/10/2014	85,13
OKN4429	R002729219	7455-0	13/10/2014	85,13
OKN4616	R002729414	7455-0	13/10/2014	85,13
OKN4657	P002109981	5452-1	11/10/2014	127,69
OKN4716	P002118515	5460-0	11/10/2014	85,13
OKN4741	P002067083	5550-0	12/10/2014	85,13
OKN5275	P001994671	5681-0	13/10/2014	53,21
OKN5774	R002718895	7455-0	13/10/2014	85,13
OKN5911	F001253762	6050-3	24/10/2014	191,54
OKN6203	R002718963	7455-0	12/10/2014	85,13
OKN6292	P002004780	5550-0	10/10/2014	85,13
OKN6472	F001248918	6050-3	11/10/2014	191,54
OKN6496	R002718314	7455-0	11/10/2014	85,13
OKN6605	F001249350	6050-3	11/10/2014	191,54
OKN6627	R002720414	7455-0	14/10/2014	85,13
OKN6657	P002118241	7366-2	12/10/2014	85,13
OKN6657	P002118243	5819-6	12/10/2014	574,61
OKN6727	R002738366	7455-0	14/10/2014	85,13
OKN7269	P002109992	5185-1	11/10/2014	127,69
OKN7428	R002717672	7455-0	13/10/2014	85,13
OKN7772	R002721839	7463-0	10/10/2014	127,69
OKN8104	P002101345	5452-1	13/10/2014	127,69
OKN8139	F001248904	6050-3	11/10/2014	191,54
OKN8241	R002730663	7455-0	13/10/2014	85,13
OKN8596	R002718181	7455-0	12/10/2014	85,13
OKN8655	R002717105	7455-0	11/10/2014	85,13
OKN8918	P002066857	5185-1	12/10/2014	127,69
OKN9219	R002715128	7455-0	11/10/2014	85,13
OKN9219	R002717766	7455-0	12/10/2014	85,13
OKN9468	R002721015	7455-0	14/10/2014	85,13
OKN9672	R002739941	7455-0	14/10/2014	85,13
OKO0325	R002716806	7455-0	12/10/2014	85,13
OKO0702	R002717732	7463-0	12/10/2014	127,69
OKO0808	R002717859	7455-0	13/10/2014	85,13
OKO0912	R002715996	7455-0	11/10/2014	85,13
OKO1651	R002720765	7455-0	14/10/2014	85,13
OKO1728	R002718585	7455-0	12/10/2014	85,13
OKO1736	R002718497	7455-0	12/10/2014	85,13
OKO1855	R002714783	7455-0	11/10/2014	85,13
OKO2041	F001250154	6050-3	13/10/2014	191,54
OKO2187	R002718433	7455-0	13/10/2014	85,13
OKO2430	P002004791	5452-1	11/10/2014	127,69
OKO2793	R002715753	7455-0	10/10/2014	85,13
OKO2907	R002718890	7455-0	13/10/2014	85,13
OKO3182	F001249088	6050-3	11/10/2014	191,54
OKO3263	P002109982	5452-1	11/10/2014	127,69
OKO3334	R002719108	7455-0	12/10/2014	85,13
OKO3451	R002739421	7455-0	14/10/2014	85,13
OKO3724	R002717968	7455-0	13/10/2014	85,13
OKO3866	C017320919	5541-1	10/10/2014	53,21
OKO4312	R002715878	7455-0	11/10/2014	85,13
OKO4612	P002114938	5690-0	13/10/2014	127,69
OKO4629	R002716187	7455-0	11/10/2014	85,13
OKO4629	R002717117	7463-0	11/10/2014	127,69
OKO4922	F001249610	6050-3	11/10/2014	191,54
OKO5527	R002718334	7455-0	12/10/2014	85,13
OKO5821	R002718646	7455-0	12/10/2014	85,13
OKO5848	R002715867	7455-0	11/10/2014	85,13
OKO5883	R002715739	7455-0	11/10/2014	85,13
OKO5898	C017979610	5398-0	12/10/2014	53,21
OKO6007	P002098801	5550-0	13/10/2014	85,13
OKO6141	F001250529	6050-3	14/10/2014	191,54
OKO6261	R002715403	7455-0	11/10/2014	85,13
OKO6488	P002045422	5487-0	13/10/2014	127,69
OKO6633	R002715641	7455-0	11/10/2014	85,13
OKO6633	R002716214	7463-0	11/10/2014	127,69
OKO7029	P001585740	5380-0	11/10/2014	85,13
OKO7129	R002719019	7455-0	13/10/2014	85,13
OKO7327	P002100280	5550-0	10/10/2014	85,13
OKO8084	R002716385	7455-0	12/10/2014	85,13
OKO8236	R002715340	7455-0	11/10/2014	85,13
OKO8236	R002717572	7455-0	11/10/2014	85,13
OKO8858	R002721835	7455-0	10/10/2014	85,13
OKO8917	R002718994	7455-0	12/10/2014	85,13
OKO9176	R002718219	7455-0	13/10/2014	85,13
OKO9259	P002107604	5541-2	11/10/2014	53,21
OKO9545	P002092396	5550-0	13/10/2014	85,13
OKP0699	P002118528	5452-1	11/10/2014	127,69
OKP0845	R002714824	7455-0	11/10/2014	85,13
OKP0911	R002715465	7455-0	11/10/2014	85,13
OKP1207	P002096247	5452-5	10/10/2014	127,69
OKP1441	F001252845	6050-3	13/10/2014	191,54
OKP1486	F001250338	6050-3	14/10/2014	191,54
OKP1509	R002739471	7463-0	14/10/2014	127,69
OKP1576	F001249741	6050-3	11/10/2014	191,54
OKP1737	R002718923	7455-0	13/10/2014	85,13
OKP1812	P001585755	5452-1	12/10/2014	127,69
OKP1812	P002118561	5452-1	11/10/2014	127,69
OKP1858	P002105588	5541-2	14/10/2014	53,21
OKP2065	R002739643	7455-0	14/10/2014	85,13
OKP2088	R002732270	7455-0	20/10/2014	85,13
OKP2219	R002721381	7455-0	14/10/2014	85,13
OKP2651	R002721115	7455-0	14/10/2014	85,13
OKP2962	P002117362	7366-2	10/10/2014	85,13
OKP3191	R002718465	7455-0	13/10/2014	85,13
OKP3448	F001255594	6050-3	27/10/2014	191,54
OKP4646	P001966416	5550-0	11/10/2014	85,13
OKP5067	R002740347	7463-0	14/10/2014	127,69
OKP5101	R002715317	7455-0	11/10/2014	85,13
OKP5178	R002729756	7455-0	13/10/2014	85,13
OKP5178	R002718036	7455-0	12/10/2014	85,13
OKP5178	R002718072	7455-0	12/10/2014	85,13
OKP5241	R002715837	7455-0	11/10/2014	85,13
OKP5262	P002110684	5550-0	10/10/2014	85,13
OKP5627	P002115036	7366-2	13/10/2014	85,13
OKP5627	R002715771	7455-0	12/10/2014	85,13
OKP6083	R002716681	7455-0	12/10/2014	85,13
OKP6439	R002728709	7463-0	13/10/2014	127,69
OKP6439	R002728579	7455-0	13/10/2014	85,13
OKP6801	R002716033	7455-0	11/10/2014	85,13
OKP7291	R002739942	7455-0	14/10/2014	85,13
OKP7350	R002717648	7455-0	12/10/2014	85,13
OKP7355	P002090916	5550-0	13/10/2014	85,13
OKP7590	F001250229	6050-3	11/10/2014	191,54
OKP8436	R002717989	7463-0	12/10/2014	127,69
OKP8436	R002720828	7455-0	12/10/2014	85,13
OKP8738	R002730187	7455-0	13/10/2014	85,13
OKP8753	R002716054	7455-0	12/10/2014	85,13
OKP8820	P002115681	5452-1	10/10/2014	127,69
OKP9084	R002719994	7455-0	14/10/2014	85,13
OKP9435	P002720213	7455-0	14/10/2014	85,13
OKQ0189	P002106672	5541-2	10/10/2014	53,21
OKQ0494	R002720177	7455-0	14/10/2014	85,13
OKQ0931	F001250046	6050-3	13/10/2014	191,54
OKQ0985	R002718376	7455-0	12/10/2014	85,13
OKQ1104	R002719295	7455-0	13/10/2014	85,13
OKQ1424	P002115872	7366-2	10/10/2014	85,13
OKQ1603	R002739474	7455-0	14/10/2014	85,13
OKQ1674	R002721898	7455-0	12/10/2014	85,13
OKQ1763	R002717515	7455-0	11/10/2014	85,13
OKQ2401	R002717846	7455-0	12/10/2014	85,13
OKQ2570	R002727270	7463-0	11/10/2014	127,69
OKQ2860	R002719974	7455-0	13/10/2014	85,13
OKQ2897	R002719902	7455-0	14/10/2014	85,13
OKQ2897	R002719870	7463-0	14/10/2014	127,69
OKQ2987	R002716685	7463-0	12/10/2014	127,69
OKQ3021	F001250117	6050-3	13/10/2014	191,54
OKQ3212	R002718553	7463-0	11/10/2014	127,69
OKQ3749	R002720228	7455-0	14/10/2014	85,13
OKQ4142	P002109525	5550-0	11/10/2014	85,13
OKQ4184	R002719266	7455-0	13/10/2014	85,13
OKQ4203	R002719852	7455-0	14/10/2014	85,13
OKQ4473	R002718762	7455-0	13/10/2014	85,13
OKQ4685	R002729801	7455-0	13/10/2014	85,13
OKQ4685	R002729562	7455-0	13/10/2014	85,13
OKQ4756	R002718203	7455-0	13/10/2014	85,13
OKQ4932	R002717665	7455-0	12/10/2014	85,13
OKQ5189	R002716564	7455-0	10/10/2014	85,13
OKQ6083	R002735927	7455-0	13/10/2014	85,13
OKQ6257	R002736676	7463-0	13/10/2014	127,69
OKQ6257	R002735655	7455-0	13/10/2014	85,13
OKQ6257	R002722390	7455-0	10/10/2014	85,13
OKQ6266	R002717783	7455-0	12/10/2014	85,13
OKQ6266	R002717998	7455-0	12/10/2014	85,13
OKQ6282	P002115858	5550-0	10/10/2014	85,13
OKQ6685	R002721900	7455-0	12/10/2014	85,13
OKQ7252	R002739642	7455-0	14/10/2014	85,13
OKQ7405	R002718932	7455-0	13/10/2014	85,13
OKQ7583	R002720494	7455-0	14/10/2014	85,13
OKQ7953	R002717063	7455-0	11/10/2014	85,13
OKQ7953	P002118273	5452-1	13/10/2014	127,69
OKQ7976	P002089992	5541-2	10/10/2014	53,21
OKQ8097	R002717861	7455-0	12/10/2014	85,13
OKQ8459	R002715313	7455-0	11/10/2014	85,13
OKQ8484	R002717495	7455-0	12/10/2014	85,13
OKQ8751	R002718316	7455-0	11/10/2014	85,13
OKQ8751	R002720742	7455-0	14/10/2014	85,13
OKQ9074	R002718161	7455-0	12/10/2014	85,13
OKQ9409	F001249255	6050-3	11/10/2014	191,54
OKQ9714	R002743444	7455-0	20/10/2014	85,13
OKR0059	P002105703	5541-2	12/10/2014	53,21
OKR0183	R002746665	7463-0	28/10/2014	127,69
OKR0202	F001253600	6050-3	22/10/2014	191,54
OKR0354	R002715992	7455-0	11/10/2014	85,13
OKR0375	R002715486	7455-0	11/10/2014	85,13
OKR0583	R002718335	7455-0	12/10/2014	85,13
OKR0604	R002720004	7455-0	14/10/2014	85,13
OKR0861	R002718505	7455-0	12/10/2014	85,13
OKR1507	R002739472	7463-0	14/10/2014	127,69
OKR1572	R002736285	7463-0	13/10/2014	127,69
OKR1948	P002113150	5550-0	10/10/2014	85,13
OKR2056	P002103474	5550-0	13/10/2014	85,13
OKR2432	R002736798	7455-0	14/10/2014	85,13
OKR2479	P002109542	5550-0	12/10/2014	85,13
OKR2579	R002718043	7455-0	12/10/2014	85,13
OKR2699	R002718701	7455-0	12/10/2014	85,13
OKR2733	R002715784	7455-0	12/10/2014	85,13
OKR3113	R002739478	7463-0	14/10/2014	127,69
OKR3132	R002717501	7463-0	11/10/2014	127,69
OKR3132	P002113148	5819-2	10/10/2014	574,61
OKR3962	R002729163	7455-0	13/10/2014	85,13
OKR4084	R002720581	7455-0	13/10/2014	85,13
OKR4237	R002718581	7455-0	13/10/2014	85,13
OKR4382	P001930293	5541-3	11/10/2014	53,21
OKR4429	R002721079	7455-0	14/10/2014	85,13
OKR4599	R002716657	7455-0	11/10/2014	85,13
OKR5681	R002718258	7455-0	11/10/2014	85,13
OKR5683	P001714436	5185-1	11/10/2014	127,69
OKR5769	P002073426	7048-1	10/10/2014	191,54
OKR6064	R002719069	7455-0	13/10/2014	85,13
OKR6493	R002720001	7455-0	14/10/2014	85,13
OKR6726	R002718096	7455-0	13/10/2014	85,13
OKR7252	R002721895	7463-0	12/10/2014	127,69
OKR7309	R002717385	7455-0	11/10/2014	85,13
OKR7347	R002719397	7455-0	12/10/2014	85,13
OKR8186	R002718721	7455-0	12/10/2014	85,13
OKR8518	R002739480	7455-0	14/10/2014	85,13
OKR8677	R002715311	7455-0	11/10/2014	85,13
OKR8900	R002714762	7455-0	11/10/2014	85,13
OKR9054	R002739814	7455-0	15/10/2014	85,13
OKR9855	R002715864	7455-0	11/10/2014	85,13

DIÁRIO OFICIAL DO MUNICÍPIO

PLACA	AIT	INFRACAO	DATA	VALOR
OKR9880	P001993411	7366-2	13/10/2014	85,13
OKR9902	F001255476	6050-3	27/10/2014	191,54
OKS0233	R002717412	7455-0	12/10/2014	85,13
OKS0443	R002717962	7463-0	12/10/2014	127,69
OKS0493	P002074220	5185-1	13/10/2014	127,69
OKS0506	F001250254	6050-3	13/10/2014	191,54
OKS0618	P002072276	5452-1	11/10/2014	127,69
OKS1280	F001249884	6050-3	11/10/2014	191,54
OKS1280	R002717984	7455-0	12/10/2014	85,13
OKS1632	R002714662	7463-0	10/10/2014	127,69
OKS1819	P002095995	5452-1	11/10/2014	127,69
OKS2379	R002727268	7455-0	11/10/2014	85,13
OKS2379	R002727269	7463-0	11/10/2014	127,69
OKS2383	F001248847	6050-3	11/10/2014	191,54
OKS2456	R002746800	7455-0	27/10/2014	85,13
OKS2456	R002735478	7455-0	13/10/2014	85,13
OKS2649	F001249237	6050-3	11/10/2014	191,54
OKS2876	R002714820	7455-0	10/10/2014	85,13
OKS2877	R002720979	7455-0	14/10/2014	85,13
OKS3100	R002715396	7455-0	11/10/2014	85,13
OKS3165	R002718621	7455-0	12/10/2014	85,13
OKS3320	R002718635	7455-0	12/10/2014	85,13
OKS3447	F001250009	6050-3	13/10/2014	191,54
OKS3584	R002715252	7455-0	11/10/2014	85,13
OKS3584	R002715183	7455-0	11/10/2014	85,13
OKS5286	F001249955	6050-3	13/10/2014	191,54
OKS5422	R002739484	7455-0	14/10/2014	85,13
OKS5501	R002714911	7455-0	11/10/2014	85,13
OKS5540	R002720174	7455-0	14/10/2014	85,13
OKS6012	R002719663	7455-0	14/10/2014	85,13
OKS6023	R002736346	7455-0	14/10/2014	85,13
OKS6447	R002729041	7455-0	13/10/2014	85,13
OKS6447	R002715458	7455-0	11/10/2014	85,13
OKS6503	R002721826	7455-0	10/10/2014	85,13
OKS6503	R002735641	7455-0	13/10/2014	85,13
OKS6714	R002721828	7463-0	10/10/2014	127,69
OKS6734	R002721371	7455-0	14/10/2014	85,13
OKS6798	R002735928	7455-0	13/10/2014	85,13
OKS6820	R002735649	7463-0	13/10/2014	127,69
OKS6989	R002717408	7455-0	12/10/2014	85,13
OKS7149	R002739488	7455-0	14/10/2014	85,13
OKS7297	R002715324	7455-0	11/10/2014	85,13
OKS7383	R002719506	7455-0	12/10/2014	85,13
OKS8270	R002735926	7455-0	13/10/2014	85,13
OKS8270	R002736347	7455-0	14/10/2014	85,13
OKS8270	R002736799	7455-0	14/10/2014	85,13
OKS8505	F001250978	6050-3	13/10/2014	191,54
OKS8736	P002105668	5380-0	13/10/2014	85,13
OKS8803	R002715970	7463-0	11/10/2014	127,69
OKS9015	R002735643	7463-0	13/10/2014	127,69
OKS9015	R002739477	7455-0	14/10/2014	85,13
OKS9228	P002103462	5550-0	10/10/2014	85,13
OKS9337	R002735650	7455-0	13/10/2014	85,13
OKS9363	R002735835	7455-0	14/10/2014	85,13
OKT0449	R002718722	7455-0	12/10/2014	85,13
OKT0680	R002717930	7455-0	12/10/2014	85,13
OKT0818	F001251649	6050-3	18/10/2014	191,54
OKT0983	R002740054	7455-0	14/10/2014	85,13
OKT1442	R002733083	7455-0	22/10/2014	85,13
OKT1473	R002729192	7455-0	13/10/2014	85,13
OKT1477	R002718517	7455-0	13/10/2014	85,13
OKT1503	R002718213	7455-0	12/10/2014	85,13
OKT1833	R002735651	7455-0	13/10/2014	85,13
OKT1833	R002712320	7463-0	13/10/2014	127,69
OKT1898	R002722017	7455-0	10/10/2014	85,13
OKT1902	R002716402	7455-0	11/10/2014	85,13
OKT1924	P002105415	5568-0	11/10/2014	127,69
OKT2063	P002117074	5550-0	10/10/2014	85,13
OKT2343	R002730489	7455-0	13/10/2014	85,13
OKT2348	R002718537	7455-0	12/10/2014	85,13
OKT2777	P002109549	5622-2	13/10/2014	53,21
OKT3013	F001249964	6050-3	13/10/2014	191,54
OKT3254	R002739184	7455-0	14/10/2014	85,13
OKT3659	P002107841	5541-2	14/10/2014	53,21
OKT4373	R002715195	7455-0	11/10/2014	85,13
OKT4620	P002117210	7366-2	13/10/2014	85,13
OKT4669	P002118571	5452-1	12/10/2014	127,69
OKT4779	P002080056	7366-2	10/10/2014	85,13
OKT4864	R002735480	7455-0	13/10/2014	85,13
OKT4899	F001250014	6050-3	11/10/2014	191,54
OKT5102	R002718746	7455-0	13/10/2014	85,13
OKT6182	P002119283	7048-1	13/10/2014	191,54
OKT6301	R002735639	7455-0	13/10/2014	85,13
OKT6406	R002721445	7455-0	14/10/2014	85,13
OKT6569	R002720782	7455-0	14/10/2014	85,13
OKT7043	R002718874	7455-0	12/10/2014	85,13
OKT7277	P002106666	5541-1	10/10/2014	53,21
OKT7460	P002090057	5541-2	11/10/2014	53,21
OKT7813	P002118277	5452-1	13/10/2014	127,69
OKT8084	R002720998	7455-0	14/10/2014	85,13
OKT8115	R002717707	7455-0	12/10/2014	85,13
OKT8291	R002718577	7455-0	13/10/2014	85,13
OKT8302	R002720637	7455-0	14/10/2014	85,13

PLACA	AIT	INFRACAO	DATA	VALOR
OKT8316	P002091426	5541-5	10/10/2014	53,21
OKT8504	R002715408	7463-0	11/10/2014	127,69
OKT8743	R002746799	7455-0	27/10/2014	85,13
OKT8789	F001249266	6050-3	11/10/2014	191,54
OKT9033	R002736299	7455-0	13/10/2014	85,13
OKT9043	R002715479	7455-0	11/10/2014	85,13
OKT9043	R002715622	7455-0	11/10/2014	85,13
OKT9043	P002114934	5690-0	13/10/2014	127,69
OKU0845	R002735653	7455-0	13/10/2014	85,13
OKU1017	R002715701	7455-0	11/10/2014	85,13
OKU1110	R002718027	7455-0	12/10/2014	85,13
OKU1119	R002735476	7463-0	13/10/2014	127,69
OKU1274	R002718741	7455-0	13/10/2014	85,13
OKU1326	R002718233	7455-0	12/10/2014	85,13
OKU1423	F001249929	6050-3	12/10/2014	191,54
OKU1610	R002735477	7455-0	13/10/2014	85,13
OKU1862	R002718729	7455-0	12/10/2014	85,13
OKU2002	R002739469	7455-0	14/10/2014	85,13
OKU2226	F001250057	6050-3	11/10/2014	191,54
OKU2303	R002720625	7455-0	14/10/2014	85,13
OKU2498	R002718006	7455-0	12/10/2014	85,13
OKU2740	R002716625	7455-0	11/10/2014	85,13
OKU3009	R002721894	7455-0	12/10/2014	85,13
OKU3166	R002721127	7455-0	14/10/2014	85,13
OKU4440	R002719496	7455-0	12/10/2014	85,13
OKU4492	R002717921	7455-0	12/10/2014	85,13
OKU4538	F001250131	6050-3	11/10/2014	191,54
OKU4665	R002735304	7455-0	13/10/2014	85,13
OKU4896	P002067649	5185-1	12/10/2014	127,69
OKU5756	R002735302	7471-0	13/10/2014	574,61
OKU6296	R002717164	7455-0	12/10/2014	85,13
OKU6409	P002118498	5185-1	10/10/2014	127,69
OKU6512	P002109969	5452-1	10/10/2014	127,69
OKU6917	R002720346	7455-0	14/10/2014	85,13
OKU7028	R002719933	7455-0	14/10/2014	85,13
OKU7084	P002112146	7366-2	12/10/2014	85,13
OKU7110	R002735644	7463-0	13/10/2014	127,69
OKU7203	P002066856	5185-2	12/10/2014	127,69
OKU7369	P002090777	5452-1	10/10/2014	127,69
OKU7502	P002106610	5541-2	10/10/2014	53,21
OKU7891	R002721356	7455-0	14/10/2014	85,13
OKU8130	R002719957	7455-0	14/10/2014	85,13
OKU8151	P002098927	5835-0	13/10/2014	127,69
OKU8372	R002715989	7455-0	11/10/2014	85,13
OKU8487	R002720249	7455-0	12/10/2014	85,13
OKU8786	P002006187	5568-0	13/10/2014	127,69
OKU9361	R002714878	7471-0	11/10/2014	574,61
OKU9361	R002717517	7463-0	11/10/2014	127,69
OKU9765	R002714777	7455-0	14/10/2014	85,13
OKU9915	R002731874	7455-0	20/10/2014	85,13
OKU9979	R002716057	7455-0	12/10/2014	85,13
OKU9979	R002715376	7455-0	12/10/2014	85,13
OKU9983	R002729237	7455-0	13/10/2014	85,13
OKV0120	R002739483	7455-0	14/10/2014	85,13
OKV0172	R002719868	7455-0	14/10/2014	85,13
OKV0277	R002717428	7455-0	12/10/2014	85,13
OKV0699	R002739431	7455-0	14/10/2014	85,13
OKV0880	R002718894	7455-0	13/10/2014	85,13
OKV1008	R002731857	7455-0	20/10/2014	85,13
OKV1162	R002714897	7455-0	12/10/2014	85,13
OKV1181	R002720685	7455-0	14/10/2014	85,13
OKV1272	P001585749	5452-1	11/10/2014	127,69
OKV1356	R002720067	7455-0	14/10/2014	85,13
OKV1363	F001250268	6050-3	13/10/2014	191,54
OKV1893	R002718375	7455-0	12/10/2014	85,13
OKV1996	R002718358	7455-0	12/10/2014	85,13
OKV2354	R002715617	7455-0	11/10/2014	85,13
OKV2542	F001250404	6050-3	14/10/2014	191,54
OKV2700	R002715483	7455-0	11/10/2014	85,13
OKV2700	R002715991	7455-0	11/10/2014	85,13
OKV2884	P002089558	5380-0	10/10/2014	85,13
OKV3111	R002715711	7455-0	11/10/2014	85,13
OKV3111	R002718086	7455-0	13/10/2014	85,13
OKV3690	R002721083	7455-0	14/10/2014	85,13
OKV4010	P002116126	5452-1	10/10/2014	127,69
OKV4093	R002736301	7455-0	13/10/2014	85,13
OKV4300	R002727267	7455-0	11/10/2014	85,13
OKV4476	F001249830	6050-3	11/10/2014	191,54
OKV4577	F001249308	6050-3	11/10/2014	191,54
OKV4704	F001248974	6050-3	11/10/2014	191,54
OKV5543	R002729415	7455-0	13/10/2014	85,13
OKV5931	R002718801	7455-0	12/10/2014	85,13
OKV6314	F001250030	6050-3	13/10/2014	191,54
OKV6602	R002721049	7455-0	14/10/2014	85,13
OKV6871	R002719534	7455-0	12/10/2014	85,13
OKV7184	R002718981	7455-0	12/10/2014	85,13
OKV8351	R002719457	7455-0	13/10/2014	85,13
OKV8568	R002740348	7455-0	14/10/2014	85,13
OKV8832	P002104253	5541-2	11/10/2014	53,21
OKV9017	R002715523	7455-0	11/10/2014	85,13
OKV9897	F001250111	6050-3	11/10/2014	191,54
OKX0278	R002718905	7455-0	13/10/2014	85,13
OKX0466	R002715310	7455-0	11/10/2014	85,13

PLACA	AIT	INFRACAO	DATA	VALOR
OKX0705	P002092395	5452-1	13/10/2014	127,69
OKX1168	F001248914	6050-3	11/10/2014	191,54
OKX1266	R002735303	7455-0	13/10/2014	85,13
OKX1504	R002735640	7455-0	13/10/2014	85,13
OKX1504	P002051198	7366-2	13/10/2014	85,13
OKX1563	P002111884	7366-2	10/10/2014	85,13
OKX1946	F001250619	6050-3	14/10/2014	191,54
OKX2164	R002720820	7455-0	14/10/2014	85,13
OKX2164	R002720866	7455-0	14/10/2014	85,13
OKX2939	R002718602	7455-0	11/10/2014	85,13
OKX3013	P002119248	5452-1	13/10/2014	127,69
OKX3131	P001585742	5452-1	11/10/2014	127,69
OKX3233	P002117206	7366-2	10/10/2014	85,13
OKX3521	P002051179	5452-1	11/10/2014	127,69
OKX4118	R002737561	7455-0	20/10/2014	85,13
OKX4118	R002737590	7455-0	20/10/2014	85,13
OKX4291	F001250906	6050-3	14/10/2014	191,54
OKX4471	P002113060	5185-1	13/10/2014	127,69
OKX4480	R002718773	7455-0	12/10/2014	85,13
OKX4796	P002090494	5550-0	11/10/2014	85,13
OKX5020	R002715860	7455-0	12/10/2014	85,13
OKX5071	R002715031	7455-0	11/10/2014	85,13
OKX5150	F001253886	6050-3	24/10/2014	191,54
OKX5150	R002744705	7455-0	25/10/2014	85,13
OKX5316	F001250466	6050-3	13/10/2014	191,54
OKX5327	R002717900	7455-0	12/10/2014	85,13
OKX5361	R002721636	7455-0	14/10/2014	85,13
OKX5532	R002717700	7455-0	12/10/2014	85,13
OKX6180	R002719288	7455-0	13/10/2014	85,13
OKX6833	R002729236	7455-0	12/10/2014	85,13
OKX6978	R002719445	7455-0	13/10/2014	85,13
OKX7009	R002747113	7463-0	30/10/2014	127,69
OKX7030	R002717942	7455-0	12/10/2014	85,13
OKX7159	F001255027	6050-3	25/10/2014	191,54
OKX7200	R002735638	7455-0	13/10/2014	85,13
OKX7300	R002718512	7455-0	12/10/2014	85,13
OKX7447	R002717679	7455-0	13/10/2014	85,13
OKX7458	R002721376	7455-0	14/10/2014	85,13
OKX7496	R002735313	7463-0	13/10/2014	127,69
OKX7509	R002739473	7455-0	14/10/2014	85,13
OKX7676	P002111198	5185-1	10/10/2014	127,69
OKX7676	P002111199	7366-2	10/10/2014	85,13
OKX7773	R002735307	7455-0	13/10/2014	85,13
OKX8031	P002114603	5452-1	12/10/2014	127,69
OKX8057	P002103653	5541-1	10/10/2014	53,21
OKX8161	R002714855	7455-0	11/10/2014	85,13
OKX8698	F001250109	6050-3	13/10/2014	191,54
OKX8791	R002722016	7471-0	10/10/2014	574,61
OKX9099	R002720477	7455-0	14/10/2014	85,13
OKX9431	R002718849	7455-0	12/10/2014	85,13
OKX9436	R002715967	7463-0	11/10/2014	127,69
OKX9650	R002716047	7455-0	11/10/2014	85,13
OKX9992	F001249831	6050-3	11/10/2014	191,54
OKY0018	R002714853	7455-0	12/10/2014	85,13
OKY0079	P002111999	5550-0	13/10/2014	85,13
OKY0232	R002719395	7455-0	12/10/2014	85,13
OKY0473	R002735305	7455-0	13/10/2014	85,13
OKY0513	R002744342	7455-0	25/10/2014	85,13
OKY0652	R002739422	7463-0	14/10/2014	127,69
OKY0685	R002716224	7455-0	11/10/2014	85,13
OKY0756	R002718471	7455-0	13/10/2014	85,13
OKY0910	P002110687	5452-1	10/10/2014	127,69
OKY1100	R002717580	7455-0	12/10/2014	85,13
OKY1207	R002718143	7455-0	12/10/2014	85,13
OKY1240	R002716458	7455-0	11/10/2014	85,13
OKY1240	R002715822	7455-0	11/10/2014	85,13
OKY1546	P001966702	5550-0	11/10/2014	85,13
OKY1967	R002718280	7455-0	12/10/2014	85,13
OKY2461	P002107803	5541-2	10/10/2014	53,21
OKY2488	R002729281	7455-0	19/10/2014	85,13
OKY2602	R002721336	7455-0	13/10/2014	85,13
OKY2989	R002729422	7455-0	13/10/2014	85,13
OKY2989	R002735311	7455-0	13/10/2014	85,13
OKY2989	R002735312	7455-0	13/10/2014	85,13
OKY3022	P002118264	5819-1	12/10/2014	574,61
OKY3459	R002721896	7463-0	12/10/2014	127,69
OKY3544	R002728796	7455-0	13/10/2014	85,13
OKY3746	R002718007	7455-0	12/10/2014	85,13
OKY3901	R002739475	7455-0	14/10/2014	85,13
OKY3964	R002714844	7455-0	11/10/2014	85,13
OKY3999	R002715532	7455-0	11/10/2014	85,13
OKY4882	R002717601	7455-0	12/10/2014	85,13
OKY5764	R002718267	7455-0	13/10/2014	85,13
OKY6148	R002739487	7455-0	14/10/2014	85,13
OKY6181	P002101339	7366-2	11/10/2014	85,13
OKY6282	F001250253	6050-3	13/10/2014	191,54
OKY6537	P002118856	5819-6	14/10/2014	574,61
OKY6571	R002718205	7455-0	11/10/2014	85,13
OKY6852	R002735479	7463-0	13/10/2014	127,69
OKY7226	R002717120	7455-0	11/10/2014	85,13
OKY7516	R002718666	7455-0	12/10/2014	85,13
OKY7700	R002717171	7455-0	12/10/2014	85,13
OKY8006	R002729189	7455-0	12/10/2014	85,13

PLACA	AIT	INFRACAO	DATA	VALOR
OKY8034	F001249279	6050-3	11/10/2014	191,54
OKY9032	R002736300	7455-0	13/10/2014	85,13
OKY9080	R002745299	7455-0	26/10/2014	85,13
OKY9227	P002090020	5541-2	13/10/2014	53,21
OKY9231	R002715416	7455-0	11/10/2014	85,13
OKY9388	P002109999	5452-1	11/10/2014	127,69
OKY9945	P002075598	5452-1	10/10/2014	127,69
OKZ0081	R002718493	7463-0	12/10/2014	127,69
OKZ0384	R002713054	7455-0	10/10/2014	85,13
OKZ0552	R002718724	7455-0	12/10/2014	85,13
OKZ0735	F001250934	6050-3	13/10/2014	191,54
OKZ1300	R002718338	7455-0	12/10/2014	85,13
OKZ1945	P002074978	5452-1	10/10/2014	127,69
OKZ1958	R002728713	7455-0	13/10/2014	85,13
OKZ2338	R002741543	7455-0	25/10/2014	85,13
OKZ2585	R002746576	7463-0	30/10/2014	127,69
OKZ2599	F001252780	6050-3	13/10/2014	191,54
OKZ2785	R002718013	7455-0	11/10/2014	85,13
OKZ3020	R002716017	7455-0	11/10/2014	85,13
OKZ3260	R002717736	7455-0	13/10/2014	85,13
OKZ3342	R002720453	7455-0	14/10/2014	85,13
OKZ3438	R002718026	7455-0	12/10/2014	85,13
OKZ3438	R002716098	7455-0	11/10/2014	85,13
OKZ3484	R002714711	7455-0	10/10/2014	85,13
OKZ3709	R002719533	7463-0	12/10/2014	127,69
OKZ3809	R002718956	7455-0	12/10/2014	85,13
OKZ4070	P002110895	5550-0	10/10/2014	85,13
OKZ5305	R002719006	7455-0	12/10/2014	85,13
OKZ5472	F001250707	6050-3	14/10/2014	191,54
OKZ5527	F001250980	6050-3	14/10/2014	191,54
OKZ6450	R002721897	7455-0	12/10/2014	85,13
OKZ7287	R002739427	7455-0	14/10/2014	85,13
OKZ7287	R002735309	7455-0	13/10/2014	85,13
OKZ7299	F001249231	6050-3	11/10/2014	191,54
OKZ7470	R002735306	7471-0	13/10/2014	574,61
OKZ7612	R002739481	7455-0	14/10/2014	85,13
OKZ8309	R002715648	7455-0	12/10/2014	85,13
OKZ8353	R002730483	7455-0	13/10/2014	85,13
OKZ8800	R002735642	7455-0	13/10/2014	85,13
OKZ8880	P002126571	5185-1	23/10/2014	127,69
OLA0030	R002718263	7455-0	12/10/2014	85,13
OLA0170	R002716308	7455-0	11/10/2014	85,13
OLA0643	R002720010	7455-0	14/10/2014	85,13
OLA1094	R002741094	7455-0	25/10/2014	85,13
OLA1372	R002721903	7455-0	12/10/2014	85,13
OLA1922	R002715450	7455-0	11/10/2014	85,13
OLA2061	R002718266	7455-0	12/10/2014	85,13
OLA2340	R002716040	7455-0	11/10/2014	85,13
OLA2873	R002717172	7455-0	12/10/2014	85,13
OLA3958	R002716751	7455-0	11/10/2014	85,13
OLA4600	R002719522	7463-0	12/10/2014	127,69
OLA4830	R002717668	7455-0	13/10/2014	85,13
OLA5020	R002716356	7455-0	12/10/2014	85,13
OLA5144	R002716189	7455-0	12/10/2014	85,13
OLA5357	P002111903	7030-1	11/10/2014	191,54
OLA5391	R002718195	7455-0	13/10/2014	85,13
OLA5509	R002718510	7455-0	12/10/2014	85,13
OLA5608	R002742934	7463-0	26/10/2014	127,69
OLA5661	F001250821	6050-3	14/10/2014	191,54
OLA5804	P001929437	5541-2	10/10/2014	53,21
OLA6349	P002095994	5452-1	11/10/2014	127,69
OLA6567	R002716003	7455-0	11/10/2014	85,13
OLA6773	R002720971	7455-0	14/10/2014	85,13
OLA6964	R002722402	7455-0	22/10/2014	85,13
OLA7214	F001249607	6050-3	11/10/2014	191,54
OLA7218	P002111888	7366-2	10/10/2014	85,13
OLA7340	R002714900	7455-0	12/10/2014	85,13
OLA7489	P002115491	7366-2	22/10/2014	85,13
OLA7829	R002716230	7455-0	11/10/2014	85,13
OLA7829	R002717898	7455-0	12/10/2014	85,13
OLA7829	R002717847	7455-0	12/10/2014	85,13
OLA8865	P002115445	5517-1	13/10/2014	127,69
OLA8935	R002720968	7455-0	14/10/2014	85,13
OLA9781	R002714838	7455-0	11/10/2014	85,13
OLA9902	R002735319	7455-0	13/10/2014	85,13
OLB0226	P002111894	7366-2	10/10/2014	85,13
OLB0989	R002718769	7455-0	12/10/2014	85,13
OLB1105	F001250284	6050-3	14/10/2014	191,54
OLB1144	R002712322	7455-0	13/10/2014	85,13
OLB1144	R002735321	7463-0	13/10/2014	127,69
OLB1356	F001255317	6050-3	26/10/2014	191,54
OLB1420	P002106809	5541-2	24/10/2014	53,21
OLB1566	R002737530	7463-0	23/10/2014	127,69
OLB1620	R002717689	7455-0	12/10/2014	85,13
OLB1880	P002116159	5452-1	13/10/2014	127,69
OLB2268	R002739645	7455-0	14/10/2014	85,13
OLB2444	R002719053	7455-0	12/10/2014	85,13
OLB2819	P002107617	5541-3	13/10/2014	53,21
OLB3058	R002719078	7463-0	11/10/2014	127,69
OLB3588	R002718353	7455-0	12/10/2014	85,13
OLB4501	R002715140	7455-0	12/10/2014	85,13
OLB4716	R002717085	7455-0	11/10/2014	85,13
OLB4879	R002718571	7455-0	12/10/2014	85,13
OLB4907	R002718966	7455-0	12/10/2014	85,13
OLB5076	R002721620	7455-0	14/10/2014	85,13
OLB5168	R002715372	7455-0	12/10/2014	85,13
OLB5733	R002717904	7455-0	12/10/2014	85,13
OLB5897	F001250660	6050-3	14/10/2014	191,54
OLB5919	R002719730	7455-0	14/10/2014	85,13
OLB6197	R002716741	7455-0	11/10/2014	85,13
OLB6489	P002026565	5185-1	10/10/2014	127,69
OLB6517	R002715164	7455-0	11/10/2014	85,13
OLB6517	R002717849	7455-0	12/10/2014	85,13
OLB6554	R002718417	7455-0	12/10/2014	85,13
OLB6669	F001250052	6050-3	13/10/2014	191,54
OLB6687	R002739922	7455-0	14/10/2014	85,13
OLB6699	R002717917	7455-0	12/10/2014	85,13
OLB6989	R002717312	7455-0	11/10/2014	85,13
OLB7679	R002717079	7455-0	11/10/2014	85,13
OLB7928	F001250224	6050-3	13/10/2014	191,54
OLB8012	P002118246	5185-1	12/10/2014	127,69
OLB8197	P002072835	5622-2	13/10/2014	53,21
OLB8858	R002735323	7455-0	13/10/2014	85,13
OLB8903	P002107622	5541-5	13/10/2014	53,21
OLB8964	F001248852	6050-3	12/10/2014	191,54
OLB9437	F001249836	6050-3	11/10/2014	191,54
OLB9997	R002718767	7455-0	12/10/2014	85,13
OLC0264	R002718319	7455-0	11/10/2014	85,13
OLC0264	R002718306	7455-0	11/10/2014	85,13
OLC0264	R002719919	7455-0	14/10/2014	85,13
OLC0480	P002111399	5550-0	12/10/2014	85,13
OLC0596	R002720953	7455-0	13/10/2014	85,13
OLC0774	R002718421	7455-0	12/10/2014	85,13
OLC0986	R002722033	7455-0	10/10/2014	85,13
OLC1024	F001249243	6050-3	11/10/2014	191,54
OLC1051	P002117105	5550-0	13/10/2014	85,13
OLC1074	R002739439	7455-0	14/10/2014	85,13
OLC1923	P002109032	5550-0	14/10/2014	85,13
OLC2070	F001250356	6050-3	14/10/2014	191,54
OLC2110	R002737898	7455-0	23/10/2014	85,13
OLC2488	F001250615	6050-3	13/10/2014	191,54
OLC2501	R002714937	7455-0	11/10/2014	85,13
OLC2785	R002735328	7455-0	13/10/2014	85,13
OLC2963	R002718758	7455-0	13/10/2014	85,13
OLC2998	R002714796	7455-0	13/10/2014	85,13
OLC3706	F001250945	6050-3	14/10/2014	191,54
OLC4381	R002719498	7455-0	12/10/2014	85,13
OLC4610	P002114808	5452-2	13/10/2014	127,69
OLC4764	R002739744	7455-0	14/10/2014	85,13
OLC5270	R002715014	7455-0	10/10/2014	85,13
OLC5304	R002717544	7455-0	12/10/2014	85,13
OLC5733	R002717809	7455-0	12/10/2014	85,13
OLC5760	R002735324	7463-0	13/10/2014	127,69
OLC5760	R002735325	7463-0	13/10/2014	127,69
OLC7354	P002105706	5541-2	13/10/2014	53,21
OLC7429	R002730183	7455-0	13/10/2014	85,13
OLC7459	R002719173	7455-0	12/10/2014	85,13
OLC7528	R002715451	7455-0	11/10/2014	85,13
OLC8566	P002096252	5550-0	13/10/2014	85,13
OLC9026	R002717960	7455-0	12/10/2014	85,13
OLC9346	F001249926	6050-3	12/10/2014	191,54
OLC9665	R002716051	7455-0	12/10/2014	85,13
OLC9980	P002107607	5541-2	11/10/2014	53,21
OLC9980	R002735329	7455-0	13/10/2014	85,13
OLD0520	R002735900	7455-0	13/10/2014	85,13
OLD1129	R002715763	7455-0	11/10/2014	85,13
OLD1214	R002721029	7455-0	14/10/2014	85,13
OLD1291	R002717367	7455-0	11/10/2014	85,13
OLD1502	R002739435	7455-0	14/10/2014	85,13
OLD1700	R002712513	7455-0	13/10/2014	85,13
OLD1800	R002729805	7455-0	13/10/2014	85,13
OLD2238	R002714845	7455-0	11/10/2014	85,13
OLD2238	R002715868	7455-0	11/10/2014	85,13
OLD2238	R002716332	7471-0	11/10/2014	574,61
OLD2610	R002721901	7455-0	12/10/2014	85,13
OLD2892	R002735331	7455-0	13/10/2014	85,13
OLD2910	R002718836	7455-0	12/10/2014	85,13
OLD2936	P002091895	7366-2	11/10/2014	85,13
OLD3110	R002735320	7463-0	13/10/2014	127,69
OLD3110	R002745117	7455-0	27/10/2014	85,13
OLD3348	P002074238	7366-2	13/10/2014	85,13
OLD3549	R002722027	7455-0	10/10/2014	85,13
OLD3551	R002718770	7455-0	12/10/2014	85,13
OLD3796	R002735330	7455-0	13/10/2014	85,13
OLD3846	R002718073	7455-0	11/10/2014	85,13
OLD3846	F001249171	6050-3	11/10/2014	191,54
OLD4704	R002718617	7455-0	12/10/2014	85,13
OLD4933	F001250147	6050-3	13/10/2014	191,54
OLD5037	R002739644	7455-0	14/10/2014	85,13
OLD5143	R002721056	7455-0	14/10/2014	85,13
OLD5338	R002717895	7455-0	12/10/2014	85,13
OLD5520	F001250452	6050-3	14/10/2014	191,54
OLD5977	R002720988	7455-0	14/10/2014	85,13
OLD6308	R002718463	7455-0	13/10/2014	85,13
OLD6337	R002715612	7455-0	12/10/2014	85,13
OLD6384	R002729807	7463-0	13/10/2014	127,69
OLD6863	R002718275	7455-0	12/10/2014	85,13
OLD7437	R002735482	7463-0	13/10/2014	127,69
OLD8351	P002071470	5827-0	10/10/2014	127,69
OLD8351	P002071471	5215-2	10/10/2014	191,54
OLD8507	R002718100	7455-0	13/10/2014	85,13
OLD8548	R002728747	7455-0	13/10/2014	85,13
OLD8670	R002715033	7455-0	11/10/2014	85,13
OLD9347	R002717610	7455-0	13/10/2014	85,13
OLD9501	R002743360	7455-0	26/10/2014	85,13
OLD9502	R002720439	7455-0	13/10/2014	85,13
OLE0081	P002096761	5452-1	11/10/2014	127,69
OLE0428	R002718365	7455-0	12/10/2014	85,13
OLE0428	R002718694	7455-0	12/10/2014	85,13
OLE1095	R002717943	7463-0	12/10/2014	127,69
OLE1761	F001249249	6050-3	11/10/2014	191,54
OLE1853	R002721902	7455-0	12/10/2014	85,13
OLE2115	P002112139	5452-1	12/10/2014	127,69
OLE2812	R002721860	7455-0	10/10/2014	85,13
OLE3135	F001252487	6050-3	13/10/2014	191,54
OLE3168	R002717630	7455-0	12/10/2014	85,13
OLE3239	R002718623	7455-0	13/10/2014	85,13
OLE3814	P002103470	5550-0	10/10/2014	85,13
OLE3861	R002718382	7455-0	12/10/2014	85,13
OLE3878	R002715815	7455-0	11/10/2014	85,13
OLE3984	C018864494	6050-1	13/10/2014	191,54
OLE4899	R002727271	7455-0	11/10/2014	85,13
OLE4956	P002104038	5541-5	11/10/2014	53,21
OLE5170	F001250135	6050-3	13/10/2014	191,54
OLE5635	R002717617	7455-0	13/10/2014	85,13
OLE5855	R002718490	7455-0	11/10/2014	85,13
OLE6332	R002719471	7463-0	13/10/2014	127,69
OLE6491	P002119266	5452-3	13/10/2014	127,69
OLE6727	R002718499	7455-0	12/10/2014	85,13
OLE6728	P002105526	5541-2	10/10/2014	53,21
OLE7043	R002718230	7455-0	13/10/2014	85,13
OLE7138	R002716487	7455-0	12/10/2014	85,13
OLE7887	P002117068	5622-2	10/10/2014	53,21
OLE8351	R002715721	7455-0	11/10/2014	85,13
OLE8665	R002721092	7455-0	14/10/2014	85,13
OLE8679	R002728802	7455-0	13/10/2014	85,13
OLE8874	F001249923	6050-3	11/10/2014	191,54
OLE9240	R002721568	7455-0	14/10/2014	85,13
OLE9369	R002715330	7455-0	11/10/2014	85,13
OLE9916	P002077105	5738-0	10/10/2014	191,54
OLE9924	F001250242	6050-3	13/10/2014	191,54
OLF0199	R002718783	7455-0	11/10/2014	85,13
OLF0706	R002717693	7455-0	12/10/2014	85,13
OLF1199	R002719972	7455-0	12/10/2014	85,13
OLF1422	R002730182	7455-0	13/10/2014	85,13
OLF1757	R002739921	7463-0	14/10/2014	127,69
OLF2606	R002735318	7463-0	13/10/2014	127,69
OLF2844	R002718139	7455-0	12/10/2014	85,13
OLF2905	F001250478	6050-3	14/10/2014	191,54
OLF3133	R002716072	7455-0	12/10/2014	85,13
OLF3180	F001249263	6050-3	11/10/2014	191,54
OLF3459	F001250607	6050-3	14/10/2014	191,54
OLF3505	R002719741	7455-0	14/10/2014	85,13
OLF3561	P002072272	5452-1	11/10/2014	127,69
OLF4775	R002716381	7455-0	11/10/2014	85,13
OLF5179	P002089993	5541-2	10/10/2014	53,21
OLF5593	R002722035	7463-0	10/10/2014	127,69
OLF5787	F001249832	6050-3	11/10/2014	191,54
OLF5962	R002719740	7455-0	14/10/2014	85,13
OLF5962	R002735326	7463-0	13/10/2014	127,69
OLF6408	P002090857	5452-1	13/10/2014	127,69
OLF7148	R002715781	7455-0	12/10/2014	85,13
OLF7600	R002714792	7455-0	14/10/2014	85,13
OLF7709	R002714843	7455-0	11/10/2014	85,13
OLF7743	R002728989	7455-0	13/10/2014	85,13
OLF7960	P002100816	5452-1	10/10/2014	127,69
OLF7964	R002715713	7455-0	11/10/2014	85,13
OLF8049	R002719221	7455-0	13/10/2014	85,13
OLF8220	R002718861	7455-0	12/10/2014	85,13
OLF8493	P002093970	5835-0	13/10/2014	127,69
OLF8723	F001250769	6050-3	14/10/2014	191,54
OLF9634	P002109972	5452-1	10/10/2014	127,69
OLG1003	R002735316	7455-0	13/10/2014	85,13
OLG1012	R002715708	7455-0	11/10/2014	85,13
OLG1071	R002719186	7455-0	12/10/2014	85,13
OLG1450	P002118544	5452-1	11/10/2014	127,69
OLG1589	R002717717	7455-0	12/10/2014	85,13
OLG1607	R002736648	7463-0	13/10/2014	127,69
OLG1664	F001250227	6050-3	13/10/2014	191,54
OLG1857	R002736649	7455-0	13/10/2014	85,13
OLG1857	R002735322	7455-0	13/10/2014	85,13
OLG1907	R002718125	7455-0	12/10/2014	85,13
OLG2112	R002713408	7455-0	10/10/2014	85,13
OLG2283	F001250088	6050-3	13/10/2014	191,54
OLG2351	R002717876	7455-0	12/10/2014	85,13
OLG2379	R002722031	7455-0	10/10/2014	85,13
OLG2404	P002100231	7366-2	13/10/2014	85,13
OLG2717	R002739437	7455-0	14/10/2014	85,13
OLG2814	R002718152	7455-0	13/10/2014	85,13

DIÁRIO OFICIAL DO MUNICÍPIO

PLACA	AIT	INFRACAO	DATA	VALOR
OLG2990	F001249931	6050-3	12/10/2014	191,54
OLG2995	R002718911	7455-0	13/10/2014	85,13
OLG3135	R002715657	7455-0	11/10/2014	85,13
OLG3205	R002735317	7455-0	13/10/2014	85,13
OLG3316	R002712321	7455-0	13/10/2014	85,13
OLG3378	R002735327	7455-0	13/10/2014	85,13
OLG3772	R002731647	7455-0	23/10/2014	85,13
OLG4304	R002714789	7455-0	13/10/2014	85,13
OLG4421	F001249930	6050-3	12/10/2014	191,54
OLG4579	R002739440	7455-0	14/10/2014	85,13
OLG4683	F001249329	6050-3	11/10/2014	191,54
OLG4876	R002714778	7455-0	14/10/2014	85,13
OLG5655	R002720989	7455-0	14/10/2014	85,13
OLG5661	R002739438	7455-0	14/10/2014	85,13
OLG5700	F001249833	6050-3	11/10/2014	191,54
OLG5832	P002100234	5991-0	13/10/2014	191,54
OLG6683	R002736650	7471-0	13/10/2014	574,61
OLG6787	R002719380	7455-0	12/10/2014	85,13
OLG7050	P002045438	5550-0	13/10/2014	85,13
OLG7091	R002715178	7455-0	11/10/2014	85,13
OLG7476	R002721569	7463-0	14/10/2014	127,69
OLG8284	R002718601	7455-0	13/10/2014	85,13
OLG8382	R002716372	7455-0	11/10/2014	85,13
OLG8735	R002718921	7455-0	13/10/2014	85,13
OLG9096	R002739443	7455-0	14/10/2014	85,13
OLG9096	R002739444	7463-0	14/10/2014	127,69
OLG9237	R002719537	7455-0	12/10/2014	85,13
OLG9489	P002118643	5720-0	11/10/2014	127,69
OLG9505	R002740350	7463-0	14/10/2014	127,69
OLG9505	R002735481	7455-0	13/10/2014	85,13
OLG9623	P002114722	5550-0	10/10/2014	85,13
OLG9899	R002720060	7455-0	14/10/2014	85,13
OLG9914	R002719147	7455-0	12/10/2014	85,13
OLO5813	R002718676	7455-0	12/10/2014	85,13
OLO8710	R002715823	7455-0	11/10/2014	85,13
OLP4097	P002106618	5541-2	13/10/2014	53,21
OLQ3505	F001248897	6050-3	11/10/2014	191,54
OLQ3584	R002718736	7455-0	12/10/2014	85,13
OLS1149	R002717800	7455-0	12/10/2014	85,13
OLS3113	R002720482	7455-0	14/10/2014	85,13
OLS3889	R002713803	7455-0	10/10/2014	85,13
OLS5418	P002105726	5541-2	14/10/2014	53,21
OLW4117	F001250277	6050-3	13/10/2014	191,54
OLX3060	P002116277	5185-1	14/10/2014	127,69
OMA2257	P002085862	5550-0	13/10/2014	85,13
OMD6651	R002718945	7455-0	11/10/2014	85,13
OME6853	F001249417	6050-3	11/10/2014	191,54
OMH3043	R002718888	7463-0	13/10/2014	127,69
OMH3247	R002720964	7455-0	14/10/2014	85,13
OMZ3865	P001970185	6050-1	11/10/2014	191,54
ONT2697	R002719260	7463-0	13/10/2014	127,69
OOH8240	F001249948	6050-3	12/10/2014	191,54
OOX8294	R002717330	7455-0	11/10/2014	85,13
OOY2105	R002717128	7455-0	11/10/2014	85,13
OOY5415	P002105648	5541-2	10/10/2014	53,21
OPB1886	F001248954	6050-3	11/10/2014	191,54
OPI4997	P002085855	5550-0	10/10/2014	85,13
OPI6672	R002719625	7455-0	14/10/2014	85,13
OPN2509	R002717150	7455-0	12/10/2014	85,13
OPN4161	P002106490	6050-1	13/10/2014	191,54
OPS3392	P002117122	5622-2	13/10/2014	53,21
OPS3433	P002115765	5452-1	13/10/2014	127,69
OPT1598	P002045526	5550-0	14/10/2014	85,13
OPU0280	F001250414	6050-3	13/10/2014	191,54
OPW0457	R002721619	7455-0	14/10/2014	85,13
OPW8015	F001249911	6050-3	11/10/2014	191,54
OPX4185	F001249241	6050-3	11/10/2014	191,54
OPY1709	F001250033	6050-3	13/10/2014	191,54
OPY3904	F001250265	6050-3	13/10/2014	191,54
OPY9341	R002718972	7455-0	12/10/2014	85,13
OPY9507	R002735523	7455-0	13/10/2014	85,13
OPZ9078	P002004787	5452-1	10/10/2014	127,69
OQA5005	R002720277	7455-0	13/10/2014	85,13
OQC0301	R002718145	7455-0	12/10/2014	85,13
OQG3947	R002718162	7455-0	12/10/2014	85,13
OQG3947	R002718164	7455-0	12/10/2014	85,13
OQH4857	P002115764	5452-1	13/10/2014	127,69
OQI7029	P002116172	5452-1	10/10/2014	127,69
OQK3612	R002715981	7455-0	11/10/2014	85,13
OQK3612	P002089545	5541-2	11/10/2014	53,21
OQM7681	P002093968	5541-3	13/10/2014	53,21
OQP0728	F001249163	6050-3	11/10/2014	191,54
OQS2061	R002718997	7455-0	12/10/2014	85,13
OQW7521	R002715190	7455-0	12/10/2014	85,13
OQY1840	P002099212	5550-0	10/10/2014	85,13
OQZ1847	R002719111	7455-0	12/10/2014	85,13
OQZ5531	R002721910	7455-0	12/10/2014	85,13
OQZ5531	F001249003	6050-3	11/10/2014	191,54
OQZ5971	P002112135	5550-0	12/10/2014	85,13
OQZ6688	R002721096	7463-0	14/10/2014	127,69
ORA1194	R002717649	7455-0	12/10/2014	85,13
ORB0590	P001990077	5550-0	11/10/2014	85,13
ORB0781	F001249749	6050-3	11/10/2014	191,54

PLACA	AIT	INFRACAO	DATA	VALOR
ORB0783	R002718766	7455-0	12/10/2014	85,13
ORB0786	R002722084	7455-0	10/10/2014	85,13
ORB2920	R002718776	7455-0	11/10/2014	85,13
ORC0343	P002118484	5452-5	10/10/2014	127,69
ORC0368	R002714813	7455-0	11/10/2014	85,13
ORC0490	R002712517	7463-0	13/10/2014	127,69
ORC0490	R002712518	7455-0	13/10/2014	85,13
ORC0490	R002712519	7463-0	13/10/2014	127,69
ORC0494	R002718941	7455-0	11/10/2014	85,13
ORC0494	R002719045	7455-0	11/10/2014	85,13
ORC0494	R002719518	7455-0	12/10/2014	85,13
ORC3535	R002720069	7455-0	14/10/2014	85,13
ORC6624	R002720877	7455-0	14/10/2014	85,13
ORF3397	R002716242	7463-0	11/10/2014	127,69
ORT3800	R002717576	7455-0	13/10/2014	85,13
OSI9382	R002720483	7455-0	14/10/2014	85,13
OUA3373	R002719749	7455-0	14/10/2014	85,13
OUF0065	R002735575	7463-0	13/10/2014	127,69
OUF0424	F001250158	6050-3	11/10/2014	191,54
OUF0461	R002718570	7455-0	12/10/2014	85,13
OUF0741	P002107613	5541-2	13/10/2014	53,21
OUF1005	P002105735	5185-1	12/10/2014	127,69
OUF1320	R002715785	7455-0	12/10/2014	85,13
OUF1413	R002721346	7455-0	14/10/2014	85,13
OUF2086	R002719747	7455-0	14/10/2014	85,13
OUF2615	P002100172	5568-0	10/10/2014	127,69
OUF3054	R002718744	7455-0	12/10/2014	85,13
OUF3407	R002718158	7455-0	13/10/2014	85,13
OUF3587	P002103875	5541-2	13/10/2014	53,21
OUF3812	R002717941	7455-0	12/10/2014	85,13
OUF5406	P002117080	5622-2	10/10/2014	53,21
OUF5451	F001250468	6050-3	14/10/2014	191,54
OUF5514	R002719321	7455-0	11/10/2014	85,13
OUF5603	R002716436	7463-0	11/10/2014	127,69
OUF5858	R002720736	7455-0	12/10/2014	85,13
OUF6059	R002713987	7455-0	10/10/2014	85,13
OUF6232	P002115483	5541-4	17/10/2014	53,21
OUF6538	R002735370	7455-0	13/10/2014	85,13
OUF6556	R002735913	7455-0	13/10/2014	85,13
OUF6556	R002735858	7455-0	14/10/2014	85,13
OUF6686	R002720960	7455-0	14/10/2014	85,13
OUF7486	P002074284	5550-0	13/10/2014	85,13
OUF7671	P002111835	7366-2	10/10/2014	85,13
OUF8175	R002740046	7455-0	14/10/2014	85,13
OUF8353	P002111196	5185-1	10/10/2014	127,69
OUF8826	R002721118	7455-0	14/10/2014	85,13
OUF9230	F001250180	6050-3	13/10/2014	191,54
OUF9388	R002716665	7455-0	12/10/2014	85,13
OUF9781	R002738062	7455-0	14/10/2014	85,13
OUG0371	P001585743	5452-1	11/10/2014	127,69
OUG0749	R002739936	7455-0	14/10/2014	85,13
OUG0749	R002739709	7463-0	14/10/2014	127,69
OUG0790	R002720162	7455-0	14/10/2014	85,13
OUG0790	R002714863	7455-0	11/10/2014	85,13
OUG0955	R002714089	7455-0	10/10/2014	85,13
OUG1094	F001250043	6050-3	13/10/2014	191,54
OUG1233	R002719985	7455-0	14/10/2014	85,13
OUG1376	R002718851	7455-0	12/10/2014	85,13
OUG1473	R002715986	7455-0	11/10/2014	85,13
OUG1795	R002714773	7455-0	12/10/2014	85,13
OUG1858	R002735619	7455-0	13/10/2014	85,13
OUG2514	R002716437	7455-0	11/10/2014	85,13
OUG2915	R002735362	7455-0	13/10/2014	85,13
OUG3123	R002716525	7455-0	10/10/2014	85,13
OUG3335	R002721131	7455-0	14/10/2014	85,13
OUG3342	R002716008	7455-0	11/10/2014	85,13
OUG3480	F001250935	6050-3	14/10/2014	191,54
OUG3599	F001250841	6050-3	14/10/2014	191,54
OUG3614	R002718632	7455-0	11/10/2014	85,13
OUG3654	R002719928	7455-0	14/10/2014	85,13
OUG3750	F001250654	6050-3	14/10/2014	191,54
OUG3800	P002089549	5452-1	10/10/2014	127,69
OUG3800	P002111394	5452-1	10/10/2014	127,69
OUG3911	P002114743	5819-6	11/10/2014	574,61
OUG4010	R002715833	7455-0	10/10/2014	85,13
OUG4068	F001250445	6050-3	14/10/2014	191,54
OUG5217	R002717383	7455-0	11/10/2014	85,13
OUG5386	P002111390	5452-1	10/10/2014	127,69
OUG5401	R002715070	7455-0	12/10/2014	85,13
OUG5401	R002715443	7455-0	12/10/2014	85,13
OUG5612	P002090009	5541-2	13/10/2014	53,21
OUG6632	P002101905	5452-1	13/10/2014	127,69
OUG7155	R002718516	7455-0	13/10/2014	85,13
OUG7659	P002105643	5541-2	10/10/2014	53,21
OUG7849	R002747223	7455-0	29/10/2014	85,13
OUG8310	R002718310	7455-0	11/10/2014	85,13
OUG8648	F001248849	6050-3	11/10/2014	191,54
OUG8649	R002715135	7455-0	12/10/2014	85,13
OUG8677	R002728993	7455-0	13/10/2014	85,13
OUG8824	P002119252	5452-1	13/10/2014	127,69
OUG9097	R002735584	7455-0	13/10/2014	85,13
OUG9133	P001992761	6041-2	13/10/2014	127,69
OUH0009	R002718907	7455-0	13/10/2014	85,13

PLACA	AIT	INFRACAO	DATA	VALOR
OUH0609	R002717375	7455-0	11/10/2014	85,13
OUH0675	R002721394	7455-0	14/10/2014	85,13
OUH1424	R002735856	7455-0	14/10/2014	85,13
OUH1424	R002735909	7455-0	13/10/2014	85,13
OUH1424	R002735910	7455-0	13/10/2014	85,13
OUH1503	P002118547	5452-1	12/10/2014	127,69
OUH1756	R002715644	7455-0	11/10/2014	85,13
OUH2220	R002719404	7463-0	12/10/2014	127,69
OUH2303	R002718328	7455-0	12/10/2014	85,13
OUH2590	R002735587	7463-0	13/10/2014	127,69
OUH2665	R002730199	7455-0	13/10/2014	85,13
OUH2699	R002720265	7455-0	13/10/2014	85,13
OUH2971	R002735581	7455-0	13/10/2014	85,13
OUH3262	R002720928	7455-0	14/10/2014	85,13
OUH3281	R002721973	7455-0	12/10/2014	85,13
OUH3442	R002718330	7455-0	12/10/2014	85,13
OUH3514	P002116316	5550-0	13/10/2014	85,13
OUH3627	P002075090	5681-0	13/10/2014	53,21
OUH3829	R002720589	7455-0	14/10/2014	85,13
OUH3955	F001249086	6050-3	11/10/2014	191,54
OUH4035	R002720756	7455-0	14/10/2014	85,13
OUH4074	R002735577	7463-0	13/10/2014	127,69
OUH4317	R002718115	7455-0	12/10/2014	85,13
OUH4896	P002117111	5550-0	13/10/2014	85,13
OUH5018	R002714790	7455-0	13/10/2014	85,13
OUH5317	P002105417	5568-0	11/10/2014	127,69
OUH5353	R002746360	7455-0	26/10/2014	85,13
OUH5605	R002717869	7455-0	13/10/2014	85,13
OUH5858	P002099256	5452-1	13/10/2014	127,69
OUH5962	P002101677	5452-1	10/10/2014	127,69
OUH6178	R002736812	7463-0	13/10/2014	127,69
OUH6178	R002736814	7463-0	13/10/2014	127,69
OUH6178	R002735859	7455-0	14/10/2014	85,13
OUH6666	R002719269	7455-0	13/10/2014	85,13
OUH6830	R002738386	7455-0	14/10/2014	85,13
OUH6969	F001253956	6050-3	23/10/2014	191,54
OUH7250	F001250215	6050-3	13/10/2014	191,54
OUH7578	R002715519	7455-0	11/10/2014	85,13
OUH7953	R002715350	7455-0	11/10/2014	85,13
OUH7976	R002729230	7455-0	13/10/2014	85,13
OUH8017	R002716107	7455-0	12/10/2014	85,13
OUH8020	R002716245	7455-0	11/10/2014	85,13
OUH8117	R002721020	7455-0	14/10/2014	85,13
OUH8148	P002109026	5550-0	13/10/2014	85,13
OUH8172	R002721095	7455-0	14/10/2014	85,13
OUH8539	P002114764	7366-2	10/10/2014	85,13
OUH8598	R002721125	7455-0	14/10/2014	85,13
OUH8635	R002718831	7463-0	12/10/2014	127,69
OUH9176	R002721972	7463-0	12/10/2014	127,69
OUH9296	F001250025	6050-3	13/10/2014	191,54
OUH9591	R002744050	7463-0	24/10/2014	127,69
OUH9824	R002722370	7455-0	10/10/2014	85,13
OUH9834	R002714793	7455-0	11/10/2014	85,13
OUI0264	P002105576	5479-0	13/10/2014	85,13
OUI0578	R002718558	7455-0	12/10/2014	85,13
OUI0656	R002715829	7455-0	12/10/2014	85,13
OUI1020	P002074221	5185-1	13/10/2014	127,69
OUI1108	R002720500	7455-0	14/10/2014	85,13
OUI1812	R002715791	7463-0	11/10/2014	127,69
OUI1954	R002718751	7455-0	11/10/2014	85,13
OUI2091	F001249860	6050-3	11/10/2014	191,54
OUI2380	R002743915	7455-0	22/10/2014	85,13
OUI2680	R002718750	7455-0	11/10/2014	85,13
OUI2839	R002718347	7455-0	12/10/2014	85,13
OUI3225	R002722233	7455-0	10/10/2014	85,13
OUI3668	R002718240	7455-0	13/10/2014	85,13
OUI4025	R002735363	7455-0	13/10/2014	85,13
OUI4063	F001250198	6050-3	11/10/2014	191,54
OUI4085	R002715543	7455-0	11/10/2014	85,13
OUI4400	P002100235	7366-2	13/10/2014	85,13
OUI4522	R002717797	7455-0	12/10/2014	85,13
OUI4643	R002717937	7455-0	12/10/2014	85,13
OUI4852	R002715596	7455-0	11/10/2014	85,13
OUI5903	F001249561	6050-3	11/10/2014	191,54
OUI5924	R002718897	7455-0	13/10/2014	85,13
OUI6262	R002717564	7455-0	13/10/2014	85,13
OUI6352	F001249320	6050-3	11/10/2014	191,54
OUI6377	R002719982	7455-0	14/10/2014	85,13
OUI6470	R002715536	7463-0	11/10/2014	127,69
OUI7466	R002720412	7455-0	14/10/2014	85,13
OUI7482	R002719714	7455-0	12/10/2014	85,13
OUI7722	P002095992	7366-2	10/10/2014	85,13
OUI7769	R002715225	7455-0	11/10/2014	85,13
OUI7799	R002717493	7455-0	11/10/2014	85,13
OUI8596	P002103778	7366-2	13/10/2014	85,13
OUI8786	R002739915	7455-0	14/10/2014	85,13
OUI8916	R002715348	7455-0	11/10/2014	85,13
OUI9907	P002117116	5622-2	13/10/2014	53,21
OUJ0162	R002714924	7455-0	11/10/2014	85,13
OUJ0382	P002084212	5185-1	11/10/2014	127,69
OUJ0419	R002718136	7455-0	12/10/2014	85,13
OUJ1768	R002744007	7455-0	24/10/2014	85,13
OUJ1975	R002717575	7455-0	12/10/2014	85,13

PLACA	AIT	INFRACAO	DATA	VALOR
OUJ2210	R002719980	7455-0	14/10/2014	85,13
OUJ2243	R002716019	7455-0	11/10/2014	85,13
OUJ3040	R002718511	7455-0	12/10/2014	85,13
OUJ3848	R002729410	7455-0	12/10/2014	85,13
OUJ4239	R002735453	7463-0	13/10/2014	127,69
OUJ4250	R002717980	7463-0	12/10/2014	127,69
OUJ4293	R002719617	7455-0	14/10/2014	85,13
OUJ4319	R002716543	7455-0	10/10/2014	85,13
OUJ4321	R002721004	7455-0	14/10/2014	85,13
OUJ4640	F001250967	6050-3	14/10/2014	191,54
OUJ4947	P002106679	5452-1	10/10/2014	127,69
OUJ5193	R002715855	7455-0	11/10/2014	85,13
OUJ5555	R002717574	7455-0	12/10/2014	85,13
OUJ5704	R002729070	7455-0	13/10/2014	85,13
OUJ6257	R002739916	7455-0	14/10/2014	85,13
OUJ6467	P002107523	5541-2	13/10/2014	53,21
OUJ6711	R002717513	7455-0	11/10/2014	85,13
OUJ8073	F001250337	6050-3	14/10/2014	191,54
OUJ8644	P001966428	5550-0	12/10/2014	85,13
OUJ8675	R002718970	7455-0	12/10/2014	85,13
OUJ8774	R002721423	7463-0	14/10/2014	127,69
OUJ8796	R002720478	7455-0	14/10/2014	85,13
OUJ9702	P002107322	5541-2	13/10/2014	53,21
OUJ9835	R002717975	7455-0	13/10/2014	85,13
OUK0010	R002735359	7463-0	13/10/2014	127,69
OUK0030	R002721853	7455-0	10/10/2014	85,13
OUK0486	R002715957	7455-0	10/10/2014	85,13
OUK0820	P002090068	5541-2	13/10/2014	53,21
OUK1282	P002114769	5550-0	13/10/2014	85,13
OUK1285	R002738287	7455-0	14/10/2014	85,13
OUK1418	R002717072	7455-0	11/10/2014	85,13
OUK1464	R002718713	7455-0	12/10/2014	85,13
OUK1566	R002735455	7463-0	13/10/2014	127,69
OUK1578	R002717421	7455-0	12/10/2014	85,13
OUK2151	R002730186	7455-0	13/10/2014	85,13
OUK2241	F001250905	6050-3	14/10/2014	191,54
OUK2626	R002718509	7463-0	12/10/2014	127,69
OUK2666	R002717651	7455-0	12/10/2014	85,13
OUK2929	F001248981	6050-3	11/10/2014	191,54
OUK2974	R002732928	7455-0	22/10/2014	85,13
OUK3205	R002721391	7455-0	14/10/2014	85,13
OUK3708	R002721042	7455-0	14/10/2014	85,13
OUK3802	R002718820	7455-0	12/10/2014	85,13
OUK3924	R002718032	7455-0	13/10/2014	85,13
OUK4334	R002718047	7455-0	11/10/2014	85,13
OUK4354	R002738570	7463-0	20/10/2014	127,69
OUK4354	R002739795	7463-0	20/10/2014	127,69
OUK4354	R002739715	7463-0	17/10/2014	127,69
OUK4402	R002735449	7455-0	13/10/2014	85,13
OUK5167	R002721365	7455-0	14/10/2014	85,13
OUK5188	R002714874	7455-0	10/10/2014	85,13
OUK5343	P002086356	5452-1	10/10/2014	127,69
OUK5355	P002004794	5452-1	11/10/2014	127,69
OUK5399	R002715654	7455-0	10/10/2014	85,13
OUK5600	P002107615	5541-2	13/10/2014	53,21
OUK6259	F001250144	6050-3	13/10/2014	191,54
OUK6486	R002718028	7455-0	12/10/2014	85,13
OUK6620	R002722235	7455-0	10/10/2014	85,13
OUK6876	R002714767	7455-0	11/10/2014	85,13
OUK6967	F001250811	6050-3	14/10/2014	191,54
OUK7606	F001250396	6050-3	13/10/2014	191,54
OUK7777	P002051195	5452-1	13/10/2014	127,69
OUK7799	R002717033	7455-0	11/10/2014	85,13
OUK7964	F001249673	6050-3	11/10/2014	191,54
OUK8264	R002714925	7455-0	11/10/2014	85,13
OUK8357	F001250187	6050-3	13/10/2014	191,54
OUK8595	P002114802	5487-0	13/10/2014	127,69
OUK8870	F001249829	6050-3	11/10/2014	191,54
OUK9530	R002719092	7455-0	12/10/2014	85,13
OUK9722	F001254880	6050-3	25/10/2014	191,54
OUL0030	R002738060	7463-0	14/10/2014	127,69
OUL0102	F001249583	6050-3	11/10/2014	191,54
OUL0547	R002717589	7455-0	12/10/2014	85,13
OUL0591	F001250269	6050-3	13/10/2014	191,54
OUL0823	F001250902	6050-3	14/10/2014	191,54
OUL1204	P002051169	6041-2	11/10/2014	127,69
OUL1204	P002051170	5738-0	11/10/2014	191,54
OUL1279	R002718881	7455-0	13/10/2014	85,13
OUL1416	P002105722	5541-2	11/10/2014	53,21
OUL1473	F001249442	6050-3	11/10/2014	191,54
OUL1529	P002066860	5185-1	12/10/2014	127,69
OUL1973	R002727897	7455-0	12/10/2014	85,13
OUL2046	P002107614	5541-2	13/10/2014	53,21
OUL2057	R002718483	7455-0	13/10/2014	85,13
OUL2256	R002718642	7455-0	13/10/2014	85,13
OUL2337	R002715004	7455-0	12/10/2014	85,13
OUL2436	R002713246	7455-0	10/10/2014	85,13
OUL2465	R002718738	7463-0	12/10/2014	127,69
OUL2657	R002718951	7455-0	12/10/2014	85,13
OUL3394	R002735585	7455-0	13/10/2014	85,13
OUL3521	F001250800	6050-3	14/10/2014	191,54
OUL3860	R002719825	7455-0	14/10/2014	85,13
OUL3860	R002717762	7463-0	12/10/2014	127,69
OUL4484	R002738290	7455-0	14/10/2014	85,13
OUL4763	R002720459	7455-0	13/10/2014	85,13
OUL4919	R002718784	7455-0	11/10/2014	85,13
OUL4933	R002717983	7455-0	12/10/2014	85,13
OUL5013	R002735450	7463-0	13/10/2014	127,69
OUL5413	R002715502	7455-0	11/10/2014	85,13
OUL5657	R002738370	7455-0	14/10/2014	85,13
OUL5938	R002728577	7455-0	13/10/2014	85,13
OUL6250	P002075014	5509-0	10/10/2014	85,13
OUL6866	R002717787	7455-0	12/10/2014	85,13
OUL8071	P002074232	5185-1	13/10/2014	127,69
OUL8340	R002721970	7463-0	12/10/2014	127,69
OUL8507	R002728314	7455-0	19/10/2014	85,13
OUL8507	R002721054	7455-0	14/10/2014	85,13
OUL8618	P002111188	5185-1	10/10/2014	127,69
OUL8809	R002716459	7455-0	11/10/2014	85,13
OUL8858	R002715062	7455-0	12/10/2014	85,13
OUL9235	R002715415	7455-0	11/10/2014	85,13
OUL9531	R002717069	7463-0	11/10/2014	127,69
OUL9927	R002718659	7463-0	12/10/2014	127,69
OUM0708	R002714846	7455-0	11/10/2014	85,13
OUM0887	P002114741	5550-0	11/10/2014	85,13
OUM0895	P002118570	5452-1	12/10/2014	127,69
OUM1208	R002716089	7455-0	11/10/2014	85,13
OUM1493	R002735586	7455-0	13/10/2014	85,13
OUM1699	P002112156	5452-1	13/10/2014	127,69
OUM1862	F001250380	6050-3	13/10/2014	191,54
OUM1908	R002717333	7455-0	11/10/2014	85,13
OUM2273	R002716010	7455-0	11/10/2014	85,13
OUM2302	R002718079	7455-0	12/10/2014	85,13
OUM2642	P002074222	5185-1	13/10/2014	127,69
OUM2788	F001249564	6050-3	11/10/2014	191,54
OUM3359	F001249173	6050-3	11/10/2014	191,54
OUM3615	F001249841	6050-3	11/10/2014	191,54
OUM4023	F001250091	6050-3	13/10/2014	191,54
OUM4093	F001250419	6050-3	14/10/2014	191,54
OUM4232	P002115684	5452-1	10/10/2014	127,69
OUM4354	R002715930	7455-0	10/10/2014	85,13
OUM4496	R002718333	7455-0	12/10/2014	85,13
OUM5003	R002718386	7455-0	12/10/2014	85,13
OUM5232	R002717129	7455-0	11/10/2014	85,13
OUM5538	R002718625	7455-0	13/10/2014	85,13
OUM5567	F001250076	6050-3	13/10/2014	191,54
OUM5602	P002110696	7366-2	10/10/2014	85,13
OUM5746	R002717362	7455-0	11/10/2014	85,13
OUM5774	R002720586	7455-0	14/10/2014	85,13
OUM6306	R002747108	7455-0	30/10/2014	85,13
OUM6831	R002718323	7455-0	12/10/2014	85,13
OUM6903	R002718123	7455-0	12/10/2014	85,13
OUM7031	R002739627	7455-0	14/10/2014	85,13
OUM7718	P002084216	5185-1	11/10/2014	127,69
OUM8000	P002074287	5509-0	13/10/2014	85,13
OUM8030	P002118569	5452-1	12/10/2014	127,69
OUM8140	P002115878	5550-0	10/10/2014	85,13
OUM8434	F001249986	6050-3	13/10/2014	191,54
OUM8546	R002729809	7455-0	13/10/2014	85,13
OUM8546	R002729418	7455-0	13/10/2014	85,13
OUM8678	R002729271	7455-0	13/10/2014	85,13
OUM9678	R002718866	7455-0	12/10/2014	85,13
OUM9921	R002718847	7455-0	12/10/2014	85,13
OUN0215	F001252454	6050-3	13/10/2014	191,54
OUN0277	R002720391	7455-0	14/10/2014	85,13
OUN1102	R002722225	7455-0	10/10/2014	85,13
OUN1277	R002717899	7455-0	12/10/2014	85,13
OUN1291	R002717988	7455-0	11/10/2014	85,13
OUN1321	R002715576	7455-0	11/10/2014	85,13
OUN1915	R002736924	7455-0	20/10/2014	85,13
OUN2222	P002117367	5843-3	13/10/2014	127,69
OUN2453	R002735658	7455-0	13/10/2014	85,13
OUN2695	R002715540	7455-0	12/10/2014	85,13
OUN2841	R002715453	7455-0	11/10/2014	85,13
OUN2939	R002716380	7455-0	11/10/2014	85,13
OUN3425	R002720491	7455-0	14/10/2014	85,13
OUN3664	R002715217	7455-0	11/10/2014	85,13
OUN3664	R002715066	7455-0	11/10/2014	85,13
OUN3755	R002720392	7455-0	14/10/2014	85,13
OUN3877	P002082979	5550-0	11/10/2014	85,13
OUN3999	P002105715	5541-2	13/10/2014	53,21
OUN4116	R002735451	7455-0	13/10/2014	85,13
OUN4157	R002716455	7455-0	11/10/2014	85,13
OUN4255	R002729424	7455-0	13/10/2014	85,13
OUN4767	R002717823	7455-0	13/10/2014	85,13
OUN4959	F001250105	6050-3	13/10/2014	191,54
OUN4986	P002095999	5452-1	11/10/2014	127,69
OUN4986	P002118566	5452-1	12/10/2014	127,69
OUN4996	P002115852	5550-0	10/10/2014	85,13
OUN5034	R002719872	7455-0	14/10/2014	85,13
OUN5357	R002718616	7455-0	12/10/2014	85,13
OUN5524	R002736651	7455-0	13/10/2014	85,13
OUN5905	P002116265	5185-1	14/10/2014	127,69
OUN6022	R002717826	7455-0	13/10/2014	85,13
OUN6085	R002717422	7455-0	12/10/2014	85,13
OUN6085	R002714880	7455-0	11/10/2014	85,13
OUN6102	R002720880	7455-0	14/10/2014	85,13
OUN6617	R002715054	7455-0	11/10/2014	85,13
OUN7066	R002718034	7455-0	12/10/2014	85,13
OUN7862	R002721372	7455-0	14/10/2014	85,13
OUN7959	F001252844	6050-3	13/10/2014	191,54
OUN8281	R002719029	7455-0	13/10/2014	85,13
OUN8497	R002719478	7455-0	13/10/2014	85,13
OUN8563	R002716600	7455-0	11/10/2014	85,13
OUN8996	P002096245	5452-5	10/10/2014	127,69
OUN9191	R002715747	7455-0	12/10/2014	85,13
OUN9471	R002719983	7463-0	14/10/2014	127,69
OUN9717	F001249316	6050-3	11/10/2014	191,54
OUO0629	R002716577	7455-0	10/10/2014	85,13
OUO1127	R002721050	7463-0	14/10/2014	127,69
OUO1213	R002717122	7455-0	11/10/2014	85,13
OUO1320	R002720487	7455-0	14/10/2014	85,13
OUO1559	R002717845	7455-0	11/10/2014	85,13
OUO1559	R002719307	7455-0	13/10/2014	85,13
OUO1742	R002743718	7455-0	26/10/2014	85,13
OUO1892	R002745743	7455-0	26/10/2014	85,13
OUO2136	R002720693	7455-0	14/10/2014	85,13
OUO2182	R002719686	7455-0	14/10/2014	85,13
OUO2262	R002717913	7455-0	12/10/2014	85,13
OUO2353	P002096432	7366-2	10/10/2014	85,13
OUO2411	R002720974	7455-0	14/10/2014	85,13
OUO3473	R002739637	7455-0	14/10/2014	85,13
OUO3519	R002718344	7455-0	12/10/2014	85,13
OUO3605	R002718462	7455-0	13/10/2014	85,13
OUO3605	R002735356	7455-0	13/10/2014	85,13
OUO3998	R002715686	7455-0	10/10/2014	85,13
OUO4188	R002735582	7455-0	13/10/2014	85,13
OUO4268	R002715018	7455-0	11/10/2014	85,13
OUO4662	R002718835	7455-0	12/10/2014	85,13
OUO4706	R002739505	7471-0	14/10/2014	574,61
OUO4878	R002739372	7455-0	14/10/2014	85,13
OUO4952	R002716425	7455-0	12/10/2014	85,13
OUO5099	F001249973	6050-3	13/10/2014	191,54
OUO5792	R002718075	7455-0	12/10/2014	85,13
OUO5939	R002716453	7455-0	11/10/2014	85,13
OUO6467	P002112042	6050-1	13/10/2014	191,54
OUO7133	R002735452	7455-0	13/10/2014	85,13
OUO7174	R002718700	7455-0	12/10/2014	85,13
OUO7255	R002716018	7455-0	11/10/2014	85,13
OUO7788	R002720408	7455-0	12/10/2014	85,13
OUO7946	P002075091	5681-0	13/10/2014	53,21
OUO7979	P002117371	7366-2	13/10/2014	85,13
OUO8235	R002736652	7455-0	13/10/2014	85,13
OUO8235	R002740394	7455-0	14/10/2014	85,13
OUO8359	R002715224	7455-0	11/10/2014	85,13
OUO8373	P002105589	5541-2	14/10/2014	53,21
OUO8571	F001250133	6050-3	13/10/2014	191,54
OUO9342	R002719385	7455-0	12/10/2014	85,13
OUO9698	R002731745	7455-0	23/10/2014	85,13
OUO9704	R002715798	7455-0	11/10/2014	85,13
OUO9962	P002053803	5568-0	11/10/2014	127,69
OUP0217	R002719616	7455-0	14/10/2014	85,13
OUP0281	R002716481	7455-0	12/10/2014	85,13
OUP0456	R002717110	7455-0	11/10/2014	85,13
OUP0800	P002112150	5452-1	13/10/2014	127,69
OUP1173	R002721971	7463-0	12/10/2014	127,69
OUP1253	R002719017	7455-0	13/10/2014	85,13
OUP1370	F001249916	6050-3	11/10/2014	191,54
OUP1793	R002718246	7455-0	12/10/2014	85,13
OUP1923	F001250282	6050-3	14/10/2014	191,54
OUP1930	R002735912	7455-0	13/10/2014	85,13
OUP1966	R002714794	7455-0	11/10/2014	85,13
OUP1975	R002719953	7455-0	14/10/2014	85,13
OUP2257	R002718733	7455-0	12/10/2014	85,13
OUP2333	R002717748	7455-0	12/10/2014	85,13
OUP2334	P002056402	5452-5	10/10/2014	127,69
OUP2358	F001250943	6050-3	14/10/2014	191,54
OUP2731	P002085859	5550-0	10/10/2014	85,13
OUP2748	R002718824	7455-0	12/10/2014	85,13
OUP3352	R002717502	7455-0	11/10/2014	85,13
OUP3575	R002717399	7455-0	11/10/2014	85,13
OUP4085	F001255197	6050-3	26/10/2014	191,54
OUP4192	R002718389	7463-0	12/10/2014	127,69
OUP4262	R002721399	7455-0	14/10/2014	85,13
OUP5614	R002735361	7455-0	13/10/2014	85,13
OUP5618	R002716271	7455-0	10/10/2014	85,13
OUP5779	R002736349	7455-0	14/10/2014	85,13
OUP5791	R002719329	7455-0	11/10/2014	85,13
OUP6110	R002715059	7455-0	11/10/2014	85,13
OUP6161	R002716067	7455-0	12/10/2014	85,13
OUP6257	R002721416	7455-0	14/10/2014	85,13
OUP6622	R002739626	7455-0	14/10/2014	85,13
OUP7163	R002718138	7455-0	12/10/2014	85,13
OUP7258	F001254357	6050-3	24/10/2014	191,54
OUP7263	P002115614	5681-0	10/10/2014	53,21
OUP7411	R002715699	7455-0	11/10/2014	85,13
OUP7608	R002735357	7455-0	13/10/2014	85,13
OUP7743	R002729808	7455-0	13/10/2014	85,13
OUP7743	R002729217	7455-0	13/10/2014	85,13

DIÁRIO OFICIAL DO MUNICÍPIO

PLACA	AIT	INFRACAO	DATA	VALOR
OUP7743	P002096249	5452-1	10/10/2014	127,69
OUP7807	R002717478	7455-0	11/10/2014	85,13
OUP7929	F001249035	6050-3	11/10/2014	191,54
OUP7938	R002721339	7455-0	13/10/2014	85,13
OUP8000	R002715444	7455-0	12/10/2014	85,13
OUP8077	R002717796	7455-0	12/10/2014	85,13
OUP8337	R002735911	7455-0	13/10/2014	85,13
OUP8432	R002735369	7455-0	13/10/2014	85,13
OUP8603	F001249432	6050-3	11/10/2014	191,54
OUP8876	R002715547	7455-0	11/10/2014	85,13
OUP8898	P002096392	7366-2	11/10/2014	85,13
OUP8907	R002739621	7455-0	14/10/2014	85,13
OUP9053	R002717920	7455-0	12/10/2014	85,13
OUP9099	R002715714	7455-0	11/10/2014	85,13
OUP9183	R002729811	7455-0	13/10/2014	85,13
OUP9183	R002720469	7455-0	14/10/2014	85,13
OUP9425	R002718439	7463-0	13/10/2014	127,69
OUP9494	F001249742	6050-3	11/10/2014	191,54
OUQ0128	P002106710	5541-2	10/10/2014	53,21
OUQ0250	F001249932	6050-3	12/10/2014	191,54
OUQ0304	F001249946	6050-3	12/10/2014	191,54
OUQ0504	P002106538	5452-1	10/10/2014	127,69
OUQ0650	P002104846	5541-2	14/10/2014	53,21
OUQ0820	F001250027	6050-3	13/10/2014	191,54
OUQ0918	R002719175	7455-0	12/10/2014	85,13
OUQ0924	R002719115	7463-0	12/10/2014	127,69
OUQ0924	R002717486	7455-0	12/10/2014	85,13
OUQ0924	R002716670	7455-0	12/10/2014	85,13
OUQ0943	R002739632	7455-0	14/10/2014	85,13
OUQ1018	P002115035	7366-2	13/10/2014	85,13
OUQ1472	P002099168	5185-1	13/10/2014	127,69
OUQ1652	P002106608	5541-2	10/10/2014	53,21
OUQ1734	R002739629	7455-0	14/10/2014	85,13
OUQ1938	R002721034	7455-0	14/10/2014	85,13
OUQ2049	R002719356	7455-0	12/10/2014	85,13
OUQ2135	R002721967	7463-0	12/10/2014	127,69
OUQ2471	R002722306	7455-0	10/10/2014	85,13
OUQ2921	R002717106	7455-0	11/10/2014	85,13
OUQ3024	R002746057	7455-0	22/10/2014	85,13
OUQ3198	R002718446	7455-0	13/10/2014	85,13
OUQ3283	F001250911	6050-3	14/10/2014	191,54
OUQ3442	R002735573	7455-0	13/10/2014	85,13
OUQ3926	R002742343	7455-0	22/10/2014	85,13
OUQ4330	R002721968	7455-0	12/10/2014	85,13
OUQ5041	R002714887	7455-0	11/10/2014	85,13
OUQ5170	R002718315	7455-0	11/10/2014	85,13
OUQ5511	P002091935	5550-0	13/10/2014	85,13
OUQ5523	R002735364	7463-0	13/10/2014	127,69
OUQ5697	R002719264	7455-0	13/10/2014	85,13
OUQ5816	R002715689	7455-0	10/10/2014	85,13
OUQ5848	F001249960	6050-3	13/10/2014	191,54
OUQ6432	P002111919	5185-1	12/10/2014	127,69
OUQ7376	R002719739	7455-0	14/10/2014	85,13
OUQ7494	R002715997	7455-0	11/10/2014	85,13
OUQ9461	R002716370	7455-0	11/10/2014	85,13
OUQ9569	F001250137	6050-3	13/10/2014	191,54
OUR0056	R002715658	7455-0	11/10/2014	85,13
OUR0151	F001249942	6050-3	12/10/2014	191,54
OUR0299	R002715765	7455-0	11/10/2014	85,13
OUR0707	R002735358	7455-0	13/10/2014	85,13
OUR0836	R002735857	7455-0	14/10/2014	85,13
OUR1507	R002721965	7455-0	12/10/2014	85,13
OUR1541	P002113449	5746-1	10/10/2014	85,13
OUR1589	R002720512	7455-0	14/10/2014	85,13
OUR1815	R002720837	7455-0	14/10/2014	85,13
OUR1815	R002721639	7455-0	14/10/2014	85,13
OUR1954	F001249840	6050-3	11/10/2014	191,54
OUR2141	R002717335	7455-0	11/10/2014	85,13
OUR2163	R002718613	7455-0	13/10/2014	85,13
OUR2185	R002720230	7455-0	14/10/2014	85,13
OUR2373	F001250011	6050-3	13/10/2014	191,54
OUR2687	R002735860	7455-0	14/10/2014	85,13
OUR2956	R002717410	7455-0	12/10/2014	85,13
OUR3331	R002716037	7463-0	11/10/2014	127,69
OUR3358	R002739634	7455-0	14/10/2014	85,13
OUR3443	R002718714	7463-0	12/10/2014	127,69

PLACA	AIT	INFRACAO	DATA	VALOR
OUR3593	R002718447	7455-0	13/10/2014	85,13
OUR3644	R002716783	7455-0	11/10/2014	85,13
OUR3836	R002721602	7455-0	14/10/2014	85,13
OUR3957	P002112767	6050-1	13/10/2014	191,54
OUR4140	R002716420	7455-0	11/10/2014	85,13
OUR4140	R002716382	7455-0	11/10/2014	85,13
OUR4224	R002718397	7455-0	12/10/2014	85,13
OUR4254	R002716049	7455-0	12/10/2014	85,13
OUR5288	R002717461	7455-0	11/10/2014	85,13
OUR5870	R002735580	7455-0	13/10/2014	85,13
OUR5960	R002720156	7455-0	14/10/2014	85,13
OUR6479	R002719121	7455-0	12/10/2014	85,13
OUR7127	R002735958	7455-0	13/10/2014	85,13
OUR7156	F001249149	6050-3	11/10/2014	191,54
OUR7363	R002715726	7455-0	12/10/2014	85,13
OUR8375	P002101051	7366-2	15/10/2014	85,13
OUR8591	R002717566	7455-0	12/10/2014	85,13
OUR8680	R002719526	7455-0	13/10/2014	85,13
OUR8754	R002715322	7463-0	11/10/2014	127,69
OUR8861	R002717089	7455-0	11/10/2014	85,13
OUR9017	R002739622	7455-0	14/10/2014	85,13
OUR9226	R002718858	7455-0	12/10/2014	85,13
OUR9301	R002717584	7455-0	12/10/2014	85,13
OUR9317	R002745329	7455-0	27/10/2014	85,13
OUR9350	R002717585	7455-0	12/10/2014	85,13
OUR9741	R002718431	7455-0	13/10/2014	85,13
OUS0373	P002100817	7366-2	10/10/2014	85,13
OUS0467	R002718016	7455-0	12/10/2014	85,13
OUS0580	R002717916	7463-0	12/10/2014	127,69
OUS0580	R002717863	7463-0	12/10/2014	127,69
OUS0734	P001585745	5452-1	11/10/2014	127,69
OUS0947	R002718712	7455-0	12/10/2014	85,13
OUS1023	P002067670	5185-1	12/10/2014	127,69
OUS1052	R002730193	7455-0	13/10/2014	85,13
OUS1106	P002113521	5541-3	13/10/2014	53,21
OUS1293	F001249170	6050-3	11/10/2014	191,54
OUS1800	R002739619	7471-0	14/10/2014	574,61
OUS1973	R002718290	7455-0	12/10/2014	85,13
OUS2009	P002013196	5541-2	10/10/2014	53,21
OUS2213	P002090078	5185-1	11/10/2014	127,69
OUS2222	F001249267	6050-3	11/10/2014	191,54
OUS2395	R002718169	7455-0	13/10/2014	85,13
OUS3214	R002719563	7455-0	13/10/2014	85,13
OUS3616	R002716415	7455-0	11/10/2014	85,13
OUS3874	R002716469	7455-0	11/10/2014	85,13
OUS3882	R002717695	7455-0	12/10/2014	85,13
OUS4921	F001255069	6050-3	26/10/2014	191,54
OUS5520	R002718742	7455-0	13/10/2014	85,13
OUS5584	P002118249	5185-1	12/10/2014	127,69
OUS5584	P002118263	5185-1	12/10/2014	127,69
OUS5782	P002117104	5550-0	13/10/2014	85,13
OUS6953	R002717659	7455-0	12/10/2014	85,13
OUS7078	P002008789	5681-0	12/10/2014	53,21
OUS7083	R002718160	7455-0	12/10/2014	85,13
OUS7282	R002719410	7455-0	12/10/2014	85,13
OUS7313	P002077115	7366-2	17/10/2014	85,13
OUS7551	F001250576	6050-3	14/10/2014	191,54
OUS8050	R002715802	7455-0	11/10/2014	85,13
OUS8088	P002091658	5452-1	13/10/2014	127,69
OUS8088	R002718813	7455-0	12/10/2014	85,13
OUS8112	P002045421	5452-1	12/10/2014	127,69
OUS8432	R002719465	7455-0	13/10/2014	85,13
OUS8535	R002715544	7455-0	11/10/2014	85,13
OUS8565	P002067663	5185-1	12/10/2014	127,69
OUS9307	R002735355	7455-0	13/10/2014	85,13
OUS9418	F001250616	6050-3	13/10/2014	191,54
OUS9501	R002729755	7455-0	13/10/2014	85,13
OUS9536	R002743325	7455-0	26/10/2014	85,13
OUS9861	P002090776	5452-1	10/10/2014	127,69
OUT0147	R002739630	7463-0	14/10/2014	127,69
OUT0179	R002718725	7455-0	12/10/2014	85,13
OUT0315	R002719548	7463-0	12/10/2014	127,69
OUT0506	P002114771	7366-2	13/10/2014	85,13
OUT0580	R002716217	7455-0	11/10/2014	85,13
OUT0628	P002107722	5541-2	10/10/2014	53,21
OUT0921	R002735366	7455-0	13/10/2014	85,13

PLACA	AIT	INFRACAO	DATA	VALOR
OUT1051	R002716641	7455-0	11/10/2014	85,13
OUT1073	R002720611	7455-0	14/10/2014	85,13
OUT1073	R002719348	7455-0	12/10/2014	85,13
OUT1602	R002720627	7455-0	14/10/2014	85,13
OUT1711	R002739623	7463-0	14/10/2014	127,69
OUT2896	R002720969	7455-0	14/10/2014	85,13
OUT3282	R002720342	7455-0	13/10/2014	85,13
OUT3426	P002112716	5452-1	10/10/2014	127,69
OUT3625	P002115844	5550-0	10/10/2014	85,13
OUT3645	F001249511	6050-3	11/10/2014	191,54
OUT3797	R002718561	7455-0	12/10/2014	85,13
OUT3993	R002715669	7455-0	11/10/2014	85,13
OUT4428	P002111912	7030-1	11/10/2014	191,54
OUT4587	R002718178	7455-0	11/10/2014	85,13
OUT4612	P002074228	5185-1	13/10/2014	127,69
OUT4893	R002719066	7455-0	13/10/2014	85,13
OUT5094	R002746336	7455-0	24/10/2014	85,13
OUT5294	R002716106	7455-0	12/10/2014	85,13
OUT5381	R002718699	7455-0	12/10/2014	85,13
OUT5391	P001219229	5452-1	10/10/2014	127,69
OUT5790	R002714780	7455-0	14/10/2014	85,13
OUT5923	R002735367	7463-0	13/10/2014	127,69
OUT5923	R002735368	7455-0	13/10/2014	85,13
OUT6046	R002718837	7455-0	12/10/2014	85,13
OUT6125	P001966337	5550-0	10/10/2014	85,13
OUT6238	P002051181	5452-1	11/10/2014	127,69
OUT6709	P002096282	6041-2	13/10/2014	127,69
OUT7187	R002719564	7455-0	13/10/2014	85,13
OUT7345	R002719122	7455-0	12/10/2014	85,13
OUT7354	R002738572	7463-0	20/10/2014	127,69
OUT8216	R002720143	7455-0	14/10/2014	85,13
OUT8635	R002721969	7463-0	12/10/2014	127,69
OUT9161	R002718507	7455-0	12/10/2014	85,13
OUT9390	R002717932	7463-0	12/10/2014	127,69
OUU1350	P002107616	5541-2	13/10/2014	53,21
OUU1520	R002721650	7455-0	14/10/2014	85,13
OUU1530	R002739628	7455-0	14/10/2014	85,13
OUU2264	P002116134	5517-1	10/10/2014	127,69
OUU2385	R002716646	7463-0	11/10/2014	127,69
OUU2709	F001249272	6050-3	11/10/2014	191,54
OUU2772	R002718910	7455-0	13/10/2014	85,13
OUU2984	R002719170	7455-0	12/10/2014	85,13
OUU3190	P002106668	5541-1	10/10/2014	53,21
OUU3194	R002715029	7455-0	11/10/2014	85,13
OUU3376	R002719737	7455-0	14/10/2014	85,13
OUU3459	P001966680	5550-0	11/10/2014	85,13
OUU3602	R002718304	7455-0	13/10/2014	85,13
OUU3819	P002112157	6050-1	13/10/2014	191,54
OUU3912	R002717357	7455-0	11/10/2014	85,13
OUU4141	R002717657	7455-0	12/10/2014	85,13
OUU4145	F001249479	6050-3	11/10/2014	191,54
OUU4178	R002721664	7463-0	10/10/2014	127,69
OUU4196	R002744908	7455-0	26/10/2014	85,13
OUU4342	R002719032	7455-0	13/10/2014	85,13
OUU5414	P002099386	5452-1	17/10/2014	127,69
OUU5588	R002733162	7455-0	22/10/2014	85,13
OUU6350	R002720486	7455-0	14/10/2014	85,13
OUU6367	R002718707	7455-0	12/10/2014	85,13
OUU6880	F001250125	6050-3	13/10/2014	191,54
OUU7017	P002106621	5541-2	13/10/2014	53,21
OUU7100	F001250066	6050-3	13/10/2014	191,54
OUU7167	R002739636	7455-0	14/10/2014	85,13
OUU7597	R002738182	7455-0	17/10/2014	85,13
OUU7897	F001250029	6050-3	13/10/2014	191,54
OUU8180	P002112140	5452-1	12/10/2014	127,69
OUU8764	R002721419	7455-0	14/10/2014	85,13
OUU8916	P002101348	5452-1	13/10/2014	127,69
OUU9220	R002720218	7455-0	14/10/2014	85,13
OUU9326	P002116141	5550-0	10/10/2014	85,13
OUU9444	P002115616	6041-2	10/10/2014	127,69
OUU9453	R002718377	7455-0	12/10/2014	85,13
OUU9669	R002715409	7455-0	11/10/2014	85,13
OUU9863	F001250646	6050-3	13/10/2014	191,54
OUV0018	P002045432	5550-0	13/10/2014	85,13
OUV0018	P002112131	5550-0	11/10/2014	85,13
OUV0149	R002720973	7455-0	14/10/2014	85,13

PLACA	AIT	INFRACAO	DATA	VALOR
OUV0640	R002717650	7455-0	12/10/2014	85,13
OUV0791	R002715307	7463-0	11/10/2014	127,69
OUV0791	R002715177	7463-0	11/10/2014	127,69
OUV0791	R002715157	7455-0	11/10/2014	85,13
OUV0850	R002720836	7455-0	14/10/2014	85,13
OUV0850	R002720464	7463-0	14/10/2014	127,69
OUV1177	P002066937	5819-1	10/10/2014	574,61
OUV1276	P002114607	5452-1	12/10/2014	127,69
OUV1585	R002718687	7463-0	13/10/2014	127,69
OUV1609	R002716429	7455-0	12/10/2014	85,13
OUV1700	P001930296	5550-0	11/10/2014	85,13
OUV1748	R002716771	7455-0	11/10/2014	85,13
OUV1878	R002717873	7455-0	11/10/2014	85,13
OUV1963	F001252452	6050-3	13/10/2014	191,54
OUV2058	R002721406	7463-0	14/10/2014	127,69
OUV2550	F001250194	6050-3	13/10/2014	191,54
OUV2556	R002719062	7455-0	13/10/2014	85,13
OUV2560	R002715583	7455-0	12/10/2014	85,13
OUV3288	R002718473	7455-0	13/10/2014	85,13
OUV3583	R002716634	7455-0	11/10/2014	85,13
OUV3675	R002717499	7455-0	11/10/2014	85,13
OUV3760	R002719452	7455-0	13/10/2014	85,13
OUV3868	P001585751	5452-1	11/10/2014	127,69
OUV3964	R002740617	7455-0	24/10/2014	85,13
OUV4140	R002735371	7455-0	13/10/2014	85,13
OUV4241	R002720614	7455-0	14/10/2014	85,13
OUV4433	F001249356	6050-3	11/10/2014	191,54
OUV4453	R002720194	7455-0	14/10/2014	85,13
OUV4460	R002717851	7455-0	13/10/2014	85,13
OUV4550	R002716414	7455-0	11/10/2014	85,13
OUV4596	F001250034	6050-3	13/10/2014	191,54
OUV4695	P002112652	5452-1	10/10/2014	127,69
OUV4707	P002119256	5452-3	13/10/2014	127,69
OUV5002	R002735448	7455-0	13/10/2014	85,13
OUV5276	P001990071	5720-0	11/10/2014	127,69
OUV5519	P002114608	5452-1	12/10/2014	127,69
OUV5554	P002105544	5541-2	13/10/2014	53,21
OUV6028	R002716824	7455-0	11/10/2014	85,13
OUV6618	P002118488	5185-1	10/10/2014	127,69
OUV6664	R002715760	7455-0	11/10/2014	85,13
OUV6807	R002718074	7455-0	12/10/2014	85,13
OUV6807	R002718350	7455-0	12/10/2014	85,13
OUV7105	P002103551	5550-0	10/10/2014	85,13
OUV7526	R002715702	7455-0	11/10/2014	85,13
OUV8121	R002718196	7455-0	13/10/2014	85,13
OUV8446	R002718908	7455-0	13/10/2014	85,13
OUV8548	F001255456	6050-3	26/10/2014	191,54
OUV8611	R002739658	7455-0	14/10/2014	85,13
OUV8799	P002115876	5452-1	10/10/2014	127,69
OUV9348	R002713797	7455-0	10/10/2014	85,13
OUV9450	P002103614	5452-1	10/10/2014	127,69
OUV9781	R002720496	7455-0	14/10/2014	85,13
OUV9794	P002109531	5550-0	11/10/2014	85,13
OUV9999	R002717734	7455-0	12/10/2014	85,13
OUW0584	R002736672	7455-0	13/10/2014	85,13
OUW0754	R002718425	7455-0	12/10/2014	85,13
OUW0754	R002712521	7455-0	13/10/2014	85,13
OUW0791	R002718817	7455-0	12/10/2014	85,13
OUW0867	F001249766	6050-3	11/10/2014	191,54
OUW1080	R002720314	7455-0	12/10/2014	85,13
OUW1278	R002720615	7455-0	14/10/2014	85,13
OUW1565	P002110695	5541-4	10/10/2014	53,21
OUW1621	R002718135	7455-0	12/10/2014	85,13
OUW1654	R002745517	7455-0	25/10/2014	85,13
OUW1880	R002717364	7455-0	11/10/2014	85,13
OUW1987	P002111389	5452-1	10/10/2014	127,69
OUW2465	R002735576	7455-0	13/10/2014	85,13
OUW3589	F001250838	6050-3	14/10/2014	191,54
OUW3656	R002721062	7463-0	14/10/2014	127,69
OUW3862	R002722344	7455-0	12/10/2014	85,13
OUW4113	R002714440	7455-0	10/10/2014	85,13
OUW4504	R002719527	7455-0	13/10/2014	85,13
OUW4505	R002716728	7455-0	10/10/2014	85,13
OUW5073	R002738286	7455-0	14/10/2014	85,13
OUW5265	R002739370	7455-0	14/10/2014	85,13
OUW5265	P002107623	5541-5	13/10/2014	53,21

PLACA	AIT	INFRACAO	DATA	VALOR
OUW5518	R002737341	7455-0	23/10/2014	85,13
OUW5789	R002715527	7455-0	10/10/2014	85,13
OUW5849	R002719287	7455-0	13/10/2014	85,13
OUW5850	F001250661	6050-3	14/10/2014	191,54
OUW6650	F001249585	6050-3	11/10/2014	191,54
OUW6654	P001930289	5550-0	11/10/2014	85,13
OUW7219	F001249582	6050-3	11/10/2014	191,54
OUW7400	P002109527	5550-0	11/10/2014	85,13
OUW7524	R002721378	7455-0	14/10/2014	85,13
OUW7598	R002721362	7455-0	14/10/2014	85,13
OUW7789	R002718492	7455-0	12/10/2014	85,13
OUW8560	R002718726	7455-0	12/10/2014	85,13
OUW8677	R002735579	7463-0	13/10/2014	127,69
OUW8752	R002717038	7455-0	11/10/2014	85,13
OUW8781	F001250383	6050-3	14/10/2014	191,54
OUW8898	R002717386	7455-0	11/10/2014	85,13
OUW9266	R002718569	7455-0	12/10/2014	85,13
OUW9299	R002721577	7455-0	12/10/2014	85,13
OUW9313	F001250012	6050-3	11/10/2014	191,54
OUW9675	R002718626	7455-0	13/10/2014	85,13
OUX0086	F001250536	6050-3	14/10/2014	191,54
OUX0110	R002716409	7455-0	11/10/2014	85,13
OUX0210	R002722228	7463-0	10/10/2014	127,69
OUX0356	R002728908	7455-0	13/10/2014	85,13
OUX0528	R002716688	7463-0	12/10/2014	127,69
OUX0579	R002716105	7455-0	12/10/2014	85,13
OUX0605	R002729049	7455-0	13/10/2014	85,13
OUX0851	R002717316	7455-0	11/10/2014	85,13
OUX1119	R002718066	7455-0	13/10/2014	85,13
OUX1212	R002718542	7455-0	13/10/2014	85,13
OUX1520	P002075081	5185-1	13/10/2014	127,69
OUX1559	P002053801	5185-1	11/10/2014	127,69
OUX2013	P002116837	6050-1	13/10/2014	191,54
OUX2035	F001249838	6050-3	11/10/2014	191,54
OUX2135	P002101902	5452-3	13/10/2014	127,69
OUX2416	R002717719	7455-0	12/10/2014	85,13
OUX2939	R002718693	7455-0	12/10/2014	85,13
OUX3418	R002719278	7455-0	13/10/2014	85,13
OUX3455	F001249167	6050-3	11/10/2014	191,54
OUX3626	R002735365	7455-0	13/10/2014	85,13
OUX3639	R002718071	7455-0	12/10/2014	85,13
OUX3752	R002717523	7455-0	12/10/2014	85,13
OUX3987	R002735456	7455-0	13/10/2014	85,13
OUX4010	R002721966	7455-0	12/10/2014	85,13
OUX4014	R002718207	7455-0	12/10/2014	85,13
OUX4121	F001249834	6050-3	11/10/2014	191,54
OUX4406	F001249674	6050-3	11/10/2014	191,54
OUX5368	R002720468	7455-0	14/10/2014	85,13
OUX5700	R002739506	7455-0	14/10/2014	85,13
OUX5971	R002719480	7455-0	13/10/2014	85,13
OUX6270	R002736671	7455-0	13/10/2014	85,13
OUX6365	P002116190	5452-3	13/10/2014	127,69
OUX6771	F001255215	6050-3	26/10/2014	191,54
OUX6800	R002717918	7455-0	12/10/2014	85,13
OUX6860	R002717632	7455-0	12/10/2014	85,13
OUX7070	R002719357	7455-0	12/10/2014	85,13
OUX7119	F001250110	6050-3	13/10/2014	191,54
OUX8172	R002715202	7455-0	12/10/2014	85,13
OUX8425	R002739625	7455-0	14/10/2014	85,13
OUX8528	F001249160	6050-3	11/10/2014	191,54
OUX8625	R002720683	7455-0	14/10/2014	85,13
OUX9245	R002728994	7455-0	13/10/2014	85,13
OUX9270	R002715331	7455-0	11/10/2014	85,13
OUX9577	R002744486	7455-0	25/10/2014	85,13
OUX9638	R002727288	7455-0	11/10/2014	85,13
OUX9994	R002715813	7455-0	10/10/2014	85,13
OUY0020	R002720896	7455-0	13/10/2014	85,13
OUY0127	P002090493	5550-0	11/10/2014	85,13
OUY0149	R002719499	7455-0	12/10/2014	85,13
OUY0339	R002715718	7455-0	11/10/2014	85,13
OUY0351	P002118567	5452-1	12/10/2014	127,69
OUY0410	P002096246	5452-5	10/10/2014	127,69
OUY0441	R002719059	7455-0	13/10/2014	85,13
OUY0617	R002718452	7455-0	13/10/2014	85,13
OUY0617	R002735360	7455-0	13/10/2014	85,13
OUY0727	F001250840	6050-3	14/10/2014	191,54

PLACA	AIT	INFRACAO	DATA	VALOR
OUY0814	R002719034	7455-0	13/10/2014	85,13
OUY1136	R002721080	7455-0	14/10/2014	85,13
OUY1340	R002715730	7463-0	12/10/2014	127,69
OUY1583	R002717326	7455-0	11/10/2014	85,13
OUY1686	R002721366	7455-0	14/10/2014	85,13
OUY1899	P002003905	5550-0	13/10/2014	85,13
OUY1955	R002719274	7455-0	13/10/2014	85,13
OUY2055	P002118282	5452-1	13/10/2014	127,69
OUY2122	R002721059	7455-0	14/10/2014	85,13
OUY2170	P001929431	5541-2	11/10/2014	53,21
OUY2288	R002714851	7455-0	11/10/2014	85,13
OUY2578	R002719311	7455-0	13/10/2014	85,13
OUY2647	R002738061	7463-0	14/10/2014	127,69
OUY2858	R002720694	7455-0	14/10/2014	85,13
OUY2908	R002716379	7455-0	11/10/2014	85,13
OUY3041	P002111659	5452-1	10/10/2014	127,69
OUY3218	R002715335	7455-0	11/10/2014	85,13
OUY3246	P002106665	5541-2	10/10/2014	53,21
OUY3372	R002717824	7455-0	13/10/2014	85,13
OUY3392	R002718312	7455-0	11/10/2014	85,13
OUY3921	R002730191	7455-0	13/10/2014	85,13
OUY4135	R002716553	7455-0	10/10/2014	85,13
OUY4637	P002111187	5185-1	10/10/2014	127,69
OUY4874	F001249054	6050-3	11/10/2014	191,54
OUY5028	F001252395	6050-3	13/10/2014	191,54
OUY5069	F001250477	6050-3	14/10/2014	191,54
OUY5188	R002717041	7455-0	11/10/2014	85,13
OUY5650	R002716280	7455-0	11/10/2014	85,13
OUY5724	P002105564	5380-0	10/10/2014	85,13
OUY6498	P002003906	5550-0	13/10/2014	85,13
OUY6519	F001250042	6050-3	13/10/2014	191,54
OUY6609	R002719373	7455-0	12/10/2014	85,13
OUY7523	R002729859	7455-0	13/10/2014	85,13
OUY7703	R002721102	7455-0	14/10/2014	85,13
OUY7766	R002718562	7455-0	12/10/2014	85,13
OUY8078	F001250940	6050-3	14/10/2014	191,54
OUY8205	R002715072	7455-0	11/10/2014	85,13
OUY8242	R002718459	7455-0	13/10/2014	85,13
OUY8325	R002717094	7455-0	11/10/2014	85,13
OUY8386	F001250413	6050-3	13/10/2014	191,54
OUY8598	P002099614	5185-1	10/10/2014	127,69
OUY9032	R002716225	7455-0	11/10/2014	85,13
OUY9815	R002717822	7455-0	13/10/2014	85,13
OUY9842	R002717377	7455-0	11/10/2014	85,13
OUZ0066	R002718464	7455-0	13/10/2014	85,13
OUZ0342	R002714985	7455-0	11/10/2014	85,13
OUZ0405	R002715432	7463-0	11/10/2014	127,69
OUZ0599	R002716539	7455-0	10/10/2014	85,13
OUZ1219	R002718781	7455-0	11/10/2014	85,13
OUZ1340	F001250418	6050-3	14/10/2014	191,54
OUZ1431	F001254012	6050-3	23/10/2014	191,54
OUZ1431	F001253931	6050-3	23/10/2014	191,54
OUZ1457	F001250979	6050-3	14/10/2014	191,54
OUZ1495	R002715719	7455-0	11/10/2014	85,13
OUZ1533	P002090010	5541-2	13/10/2014	53,21
OUZ2432	R002720462	7455-0	13/10/2014	85,13
OUZ2555	R002739635	7455-0	14/10/2014	85,13
OUZ2698	R002718445	7455-0	13/10/2014	85,13
OUZ2700	R002715707	7455-0	11/10/2014	85,13
OUZ3962	P002090860	5452-1	14/10/2014	127,69
OUZ4312	R002715467	7455-0	12/10/2014	85,13
OUZ4312	R002719510	7455-0	12/10/2014	85,13
OUZ4575	P002103473	5568-0	13/10/2014	127,69
OUZ5039	R002719362	7455-0	12/10/2014	85,13
OUZ5498	P002091948	5550-0	13/10/2014	85,13
OUZ5821	F001250031	6050-3	13/10/2014	191,54
OUZ6276	R002735578	7455-0	13/10/2014	85,13
OUZ6318	P002105692	5452-1	11/10/2014	127,69
OUZ6394	P002111666	5452-1	13/10/2014	127,69
OUZ6424	R002739624	7455-0	14/10/2014	85,13
OUZ6487	R002720343	7455-0	14/10/2014	85,13
OUZ6592	P002117205	5185-1	10/10/2014	127,69
OUZ6894	F001250021	6050-3	13/10/2014	191,54
OUZ6895	P002116264	5185-1	14/10/2014	127,69
OUZ6973	R002721666	7455-0	10/10/2014	85,13
OUZ6992	P002106680	5541-2	10/10/2014	53,21

DIÁRIO OFICIAL DO MUNICÍPIO

PLACA	AIT	INFRACAO	DATA	VALOR
OUZ7139	P002086911	6050-1	13/10/2014	191,54
OUZ7398	F001250802	6050-3	14/10/2014	191,54
OUZ7523	R002715044	7455-0	12/10/2014	85,13
OUZ7836	R002738387	7455-0	14/10/2014	85,13
OUZ7852	P002105428	5452-1	11/10/2014	127,69
OUZ7941	F001249936	6050-3	12/10/2014	191,54
OUZ8020	R002745268	7455-0	26/10/2014	85,13
OUZ8020	R002746372	7455-0	27/10/2014	85,13
OUZ8358	R002735618	7455-0	13/10/2014	85,13
OUZ8358	R002712325	7463-0	13/10/2014	127,69
OUZ8360	R002720171	7455-0	14/10/2014	85,13
OUZ8652	R002743675	7463-0	25/10/2014	127,69
OUZ8657	R002746696	7455-0	27/10/2014	85,13
OUZ8657	R002735605	7455-0	13/10/2014	85,13
OUZ8699	P002109548	5568-0	12/10/2014	127,69
OUZ9047	R002721119	7455-0	14/10/2014	85,13
OUZ9111	R002715979	7455-0	11/10/2014	85,13
OUZ9111	P002090005	5460-0	11/10/2014	85,13
OUZ9426	R002717910	7455-0	12/10/2014	85,13
OUZ9763	R002717647	7455-0	12/10/2014	85,13
OVA0193	R002720195	7455-0	14/10/2014	85,13
OVA0515	F001249028	6050-3	11/10/2014	191,54
OVA1357	R002717463	7455-0	11/10/2014	85,13
OVA1551	F001249680	6050-3	11/10/2014	191,54
OVA1645	F001249539	6050-3	11/10/2014	191,54
OVA1700	R002719047	7463-0	11/10/2014	127,69
OVA2541	R002720580	7455-0	13/10/2014	85,13
OVA3103	F001250335	6050-3	14/10/2014	191,54
OVA3360	P002110700	5452-1	10/10/2014	127,69
OVA3384	R002728712	7463-0	13/10/2014	127,69
OVA3808	P002114930	5550-0	13/10/2014	85,13
OVA3902	R002717694	7455-0	12/10/2014	85,13
OVA3904	F001248854	6050-3	12/10/2014	191,54
OVA3965	R002719525	7455-0	12/10/2014	85,13
OVA4050	R002715727	7455-0	12/10/2014	85,13
OVA4096	R002739383	7455-0	14/10/2014	85,13
OVA4244	R002739379	7455-0	14/10/2014	85,13
OVA4586	R002739382	7463-0	14/10/2014	127,69
OVA4657	P002105718	5541-2	13/10/2014	53,21
OVA4663	R002719342	7455-0	12/10/2014	85,13
OVA4831	R002715362	7455-0	11/10/2014	85,13
OVA4831	R002716341	7463-0	11/10/2014	127,69
OVA4896	R002719434	7455-0	13/10/2014	85,13
OVA5326	F001250669	6050-3	14/10/2014	191,54
OVA5653	R002714768	7455-0	11/10/2014	85,13
OVA6009	R002720755	7455-0	14/10/2014	85,13
OVA6110	P002104032	5541-2	11/10/2014	53,21
OVA6154	R002717140	7455-0	11/10/2014	85,13
OVA6515	R002719988	7455-0	14/10/2014	85,13
OVA6681	R002715487	7455-0	11/10/2014	85,13
OVA6995	C018554965	7048-1	10/10/2014	191,54
OVA7177	R002720741	7455-0	14/10/2014	85,13
OVA7559	R002718772	7455-0	12/10/2014	85,13
OVA7669	F001250702	6050-3	14/10/2014	191,54
OVA7728	R002735590	7455-0	13/10/2014	85,13
OVA7889	R002717901	7455-0	12/10/2014	85,13
OVA8008	R002736306	7455-0	13/10/2014	85,13
OVA8135	R002718986	7455-0	12/10/2014	85,13
OVA8173	R002717912	7455-0	12/10/2014	85,13
OVA8997	R002720341	7455-0	12/10/2014	85,13
OVA9137	R002718603	7455-0	11/10/2014	85,13
OVA9186	R002716347	7455-0	12/10/2014	85,13
OVA9225	R002715468	7455-0	12/10/2014	85,13
OVA9469	R002718980	7455-0	12/10/2014	85,13
OVA9514	R002715333	7455-0	11/10/2014	85,13
OVA9714	R002719100	7455-0	12/10/2014	85,13
OVA9967	R002718384	7455-0	12/10/2014	85,13
OVB0318	R002716240	7455-0	11/10/2014	85,13
OVB0394	F001250119	6050-3	13/10/2014	191,54
OVB0650	F001250894	6050-3	14/10/2014	191,54
OVB0656	R002739380	7455-0	14/10/2014	85,13
OVB0796	R002713546	7455-0	10/10/2014	85,13
OVB1536	R002716486	7455-0	11/10/2014	85,13
OVB1536	F001249682	6050-3	11/10/2014	191,54
OVB1580	R002717764	7455-0	12/10/2014	85,13
OVB1614	F001250640	6050-3	14/10/2014	191,54

PLACA	AIT	INFRACAO	DATA	VALOR
OVB1894	R002716058	7455-0	12/10/2014	85,13
OVB1940	P002115854	5550-0	10/10/2014	85,13
OVB1975	R002736674	7455-0	13/10/2014	85,13
OVB1975	R002721974	7455-0	12/10/2014	85,13
OVB2023	R002720747	7455-0	14/10/2014	85,13
OVB2412	R002730488	7455-0	13/10/2014	85,13
OVB2779	R002718393	7455-0	12/10/2014	85,13
OVB2879	R002716743	7455-0	11/10/2014	85,13
OVB3218	R002735589	7455-0	13/10/2014	85,13
OVB3451	R002718917	7455-0	13/10/2014	85,13
OVB3464	R002716417	7455-0	11/10/2014	85,13
OVB3464	R002716099	7455-0	11/10/2014	85,13
OVB4529	R002715320	7455-0	11/10/2014	85,13
OVB4652	R002720107	7455-0	14/10/2014	85,13
OVB4795	R002719292	7455-0	13/10/2014	85,13
OVB4872	R002720091	7455-0	14/10/2014	85,13
OVB5202	P002009319	5452-5	10/10/2014	127,69
OVB5416	R002715180	7455-0	11/10/2014	85,13
OVB5510	P002117168	5185-1	11/10/2014	127,69
OVB5628	R002739377	7455-0	14/10/2014	85,13
OVB6004	R002721672	7463-0	10/10/2014	127,69
OVB6909	R002718104	7455-0	12/10/2014	85,13
OVB6946	R002717810	7455-0	12/10/2014	85,13
OVB7194	P002109550	7366-2	13/10/2014	85,13
OVB7321	P002099240	5991-0	10/10/2014	191,54
OVB7509	R002718840	7455-0	12/10/2014	85,13
OVB7841	R002718076	7455-0	12/10/2014	85,13
OVB8631	R002729050	7455-0	13/10/2014	85,13
OVB8804	P002074236	7366-2	13/10/2014	85,13
OVB9026	R002718140	7455-0	12/10/2014	85,13
OVB9026	R002718854	7455-0	12/10/2014	85,13
OVB9115	R002718974	7455-0	12/10/2014	85,13
OVB9115	R002717340	7455-0	11/10/2014	85,13
OVB9186	R002718832	7455-0	12/10/2014	85,13
OVB9524	R002719610	7455-0	14/10/2014	85,13
OVB9926	P001994670	5681-0	13/10/2014	53,21
OVB9999	R002718210	7455-0	12/10/2014	85,13
OVC0334	F001249253	6050-3	11/10/2014	191,54
OVC0366	P002114735	5452-1	11/10/2014	127,69
OVC0524	R002716231	7455-0	11/10/2014	85,13
OVC0935	R002715597	7455-0	11/10/2014	85,13
OVC0997	R002719820	7455-0	12/10/2014	85,13
OVC1437	R002715159	7455-0	11/10/2014	85,13
OVC1507	R002717879	7455-0	12/10/2014	85,13
OVC1586	R002715836	7455-0	11/10/2014	85,13
OVC1856	R002715806	7455-0	12/10/2014	85,13
OVC1892	R002718788	7455-0	12/10/2014	85,13
OVC2505	R002716237	7455-0	10/10/2014	85,13
OVC2548	R002720470	7455-0	14/10/2014	85,13
OVC2572	R002718023	7455-0	12/10/2014	85,13
OVC2855	R002718429	7455-0	13/10/2014	85,13
OVC3292	R002739384	7455-0	14/10/2014	85,13
OVC3599	R002715854	7455-0	11/10/2014	85,13
OVC3823	R002717906	7455-0	12/10/2014	85,13
OVC4234	F001249587	6050-3	11/10/2014	191,54
OVC4394	R002718523	7455-0	13/10/2014	85,13
OVC4724	R002739407	7455-0	14/10/2014	85,13
OVC4833	R002716283	7463-0	12/10/2014	127,69
OVC4920	R002722382	7455-0	10/10/2014	85,13
OVC4981	R002738388	7455-0	14/10/2014	85,13
OVC4990	F001250291	6050-3	14/10/2014	191,54
OVC5117	R002717570	7455-0	12/10/2014	85,13
OVC5222	P002002833	5550-0	10/10/2014	85,13
OVC5611	F001250878	6050-3	14/10/2014	191,54
OVC5704	R002715668	7455-0	12/10/2014	85,13
OVC5857	R002735461	7455-0	13/10/2014	85,13
OVC5946	P002118537	5452-1	11/10/2014	127,69
OVC6204	R002736673	7463-0	13/10/2014	127,69
OVC6342	R002718054	7455-0	12/10/2014	85,13
OVC6344	R002718470	7455-0	13/10/2014	85,13
OVC6503	R002718540	7455-0	12/10/2014	85,13
OVC6503	R002719315	7455-0	13/10/2014	85,13
OVC6503	R002716798	7455-0	12/10/2014	85,13
OVC6531	R002716615	7455-0	11/10/2014	85,13
OVC6790	R002715827	7455-0	12/10/2014	85,13
OVC6790	R002715469	7455-0	12/10/2014	85,13

PLACA	AIT	INFRACAO	DATA	VALOR
OVC7213	F001250532	6050-3	14/10/2014	191,54
OVC7683	P002107522	5541-2	13/10/2014	53,21
OVC8374	F001249992	6050-3	13/10/2014	191,54
OVC8593	R002715720	7455-0	11/10/2014	85,13
OVC8908	R002715243	7455-0	11/10/2014	85,13
OVC8977	R002717581	7455-0	12/10/2014	85,13
OVC9329	R002718643	7455-0	11/10/2014	85,13
OVC9594	R002718539	7455-0	12/10/2014	85,13
OVC9725	F001250415	6050-3	14/10/2014	191,54
OVC9849	R002714864	7455-0	11/10/2014	85,13
OVC9986	F001250874	6050-3	14/10/2014	191,54
OVD0111	P002077113	7366-2	13/10/2014	85,13
OVD0459	R002715438	7455-0	11/10/2014	85,13
OVD0502	R002716001	7455-0	11/10/2014	85,13
OVD0810	R002719208	7455-0	13/10/2014	85,13
OVD1203	R002735460	7463-0	13/10/2014	127,69
OVD1296	P001930295	5541-3	11/10/2014	53,21
OVD1325	R002722307	7455-0	10/10/2014	85,13
OVD1504	R002715610	7455-0	12/10/2014	85,13
OVD1520	R002720214	7455-0	14/10/2014	85,13
OVD1556	F001249394	6050-3	11/10/2014	191,54
OVD1899	P002093969	5452-1	13/10/2014	127,69
OVD1944	R002719190	7455-0	12/10/2014	85,13
OVD2117	R002718286	7455-0	11/10/2014	85,13
OVD2121	P002109532	5550-0	11/10/2014	85,13
OVD2174	R002718070	7455-0	12/10/2014	85,13
OVD2247	R002715968	7455-0	11/10/2014	85,13
OVD2371	P002116831	5452-1	13/10/2014	127,69
OVD2479	R002721067	7455-0	14/10/2014	85,13
OVD2729	R002742850	7471-0	21/10/2014	574,61
OVD3056	R002715334	7455-0	11/10/2014	85,13
OVD3090	R002714883	7455-0	11/10/2014	85,13
OVD3473	R002716686	7455-0	12/10/2014	85,13
OVD3619	P002084456	5452-1	13/10/2014	127,69
OVD3816	P001950583	5452-1	11/10/2014	127,69
OVD3835	R002715182	7455-0	11/10/2014	85,13
OVD3860	F001248916	6050-3	11/10/2014	191,54
OVD4209	R002717959	7455-0	12/10/2014	85,13
OVD4419	R002739376	7463-0	14/10/2014	127,69
OVD4505	R002715086	7455-0	12/10/2014	85,13
OVD4632	F001248859	6050-3	14/10/2014	191,54
OVD5360	R002727290	7455-0	11/10/2014	85,13
OVD5537	P002090080	5541-4	13/10/2014	53,21
OVD6294	R002714939	7455-0	12/10/2014	85,13
OVD6569	R002739381	7455-0	14/10/2014	85,13
OVD6806	R002717948	7455-0	12/10/2014	85,13
OVD7002	C019036369	7048-1	13/10/2014	191,54
OVD7469	R002715675	7455-0	12/10/2014	85,13
OVD7984	F001250107	6050-3	13/10/2014	191,54
OVD8743	R002717325	7455-0	11/10/2014	85,13
OVD8751	R002720698	7455-0	14/10/2014	85,13
OVD8871	R002746509	7463-0	28/10/2014	127,69
OVD9325	R002717923	7455-0	12/10/2014	85,13
OVD9402	R002714886	7455-0	11/10/2014	85,13
OVD9549	R002717626	7455-0	13/10/2014	85,13
OVD9549	R002717664	7455-0	12/10/2014	85,13
OVD9549	R002718989	7455-0	12/10/2014	85,13
OVD9549	R002719793	7455-0	14/10/2014	85,13
OVD9927	R002739378	7455-0	14/10/2014	85,13
OVD9927	R002735591	7471-0	13/10/2014	574,61
OVD9927	R002718430	7455-0	13/10/2014	85,13
OVD9942	R002714795	7455-0	12/10/2014	85,13
OVD9979	R002735861	7455-0	14/10/2014	85,13
OVZ7257	F001250909	6050-3	14/10/2014	191,54
OVZ7447	R002724808	7463-0	18/10/2014	127,69
OWD2548	R002721100	7463-0	14/10/2014	127,69
OWI4110	R002720275	7455-0	12/10/2014	85,13
OWI4143	R002717324	7455-0	11/10/2014	85,13
OWI4172	R002719501	7455-0	13/10/2014	85,13
OWJ2732	R002728551	7455-0	12/10/2014	85,13
OWJ5505	R002716335	7455-0	11/10/2014	85,13
OWJ5828	R002735593	7463-0	13/10/2014	127,69
OWJ9965	R002718087	7455-0	13/10/2014	85,13
OWK5268	R002719724	7455-0	14/10/2014	85,13
OWM8058	F001250222	6050-3	11/10/2014	191,54
OWN4187	R002728546	7455-0	13/10/2014	85,13

PLACA	AIT	INFRACAO	DATA	VALOR
OWN5246	R002716676	7455-0	12/10/2014	85,13
OWO1388	P002118521	5452-1	11/10/2014	127,69
OWO5640	R002717365	7455-0	11/10/2014	85,13
OWQ5974	F001250530	6050-3	14/10/2014	191,54
OWQ9768	R002721430	7455-0	14/10/2014	85,13
OWR1518	R002740345	7463-0	14/10/2014	127,69
OWT5414	P002098655	5681-0	13/10/2014	53,21
OWW4617	R002719720	7455-0	14/10/2014	85,13
OWX7716	R002717806	7455-0	12/10/2014	85,13
OWZ8734	R002718403	7455-0	12/10/2014	85,13
OWZ8887	P002074300	5185-1	14/10/2014	127,69
OXA1169	F001250256	6050-3	13/10/2014	191,54
OXA3342	R002714943	7455-0	11/10/2014	85,13
OXC4796	R002714904	7455-0	11/10/2014	85,13
OXD4176	P002114742	5550-0	11/10/2014	85,13
OXE1036	R002718914	7455-0	13/10/2014	85,13
OXE4591	R002721976	7455-0	12/10/2014	85,13
OXE4591	R002715328	7463-0	11/10/2014	127,69
OXE7894	R002716209	7455-0	11/10/2014	85,13
OXE7901	R002739385	7463-0	14/10/2014	127,69
OXE9057	R002714932	7463-0	12/10/2014	127,69
OXF1630	R002719223	7455-0	13/10/2014	85,13
OXF1767	R002716602	7455-0	11/10/2014	85,13
OXF1791	R002718292	7455-0	12/10/2014	85,13
OXF4245	R002720970	7455-0	14/10/2014	85,13
OXF9645	R002717908	7455-0	12/10/2014	85,13
OXG1145	R002736294	7455-0	13/10/2014	85,13
OXG4832	R002717043	7455-0	11/10/2014	85,13
OXG4836	R002719033	7455-0	13/10/2014	85,13
OXH7283	R002739386	7455-0	14/10/2014	85,13
OXH9457	R002716092	7455-0	11/10/2014	85,13
OXH9457	F001249535	6050-3	11/10/2014	191,54
OXH9475	R002718574	7455-0	12/10/2014	85,13
OXI5874	R002720411	7455-0	13/10/2014	85,13
OXJ3349	R002715710	7455-0	11/10/2014	85,13
OYN8167	P002118548	5452-2	12/10/2014	127,69
OYO2515	R002735385	7455-0	13/10/2014	85,13
OYP2347	R002719382	7455-0	12/10/2014	85,13
OYS9967	P002086473	7366-2	10/10/2014	85,13
OYT3216	F001248898	6050-3	11/10/2014	191,54
OYT5965	R002717644	7455-0	12/10/2014	85,13
OYV4745	P002089560	5541-2	11/10/2014	53,21
OZB3897	R002739640	7455-0	14/10/2014	85,13
OZC0023	P002098653	5681-0	13/10/2014	53,21
OZC0121	R002715007	7455-0	12/10/2014	85,13
OZC0194	R002739639	7455-0	14/10/2014	85,13
OZC0742	F001249700	6050-3	11/10/2014	191,54
OZC1413	R002716621	7455-0	11/10/2014	85,13
OZC1413	R002720947	7455-0	12/10/2014	85,13
OZC1511	R002721755	7463-0	10/10/2014	127,69
OZC1511	R002735423	7455-0	13/10/2014	85,13
OZC2001	P002000229	5487-0	13/10/2014	127,69
OZC2487	F001252994	6050-3	13/10/2014	191,54
OZC2542	R002717866	7455-0	12/10/2014	85,13
OZC2829	P002107770	5541-5	13/10/2014	53,21
OZC2881	R002716484	7455-0	11/10/2014	85,13
OZC2885	F001250148	6050-3	13/10/2014	191,54
OZC2900	R002715764	7463-0	11/10/2014	127,69
OZC2913	R002718259	7455-0	12/10/2014	85,13
OZC3258	R002730190	7455-0	13/10/2014	85,13
OZC3325	R002735425	7455-0	13/10/2014	85,13
OZC3596	F001249286	6050-3	11/10/2014	191,54
OZC3677	R002717964	7455-0	12/10/2014	85,13
OZC4006	R002716011	7455-0	11/10/2014	85,13
OZC4069	R002715181	7455-0	11/10/2014	85,13
OZC4455	R002721393	7455-0	14/10/2014	85,13
OZC4476	R002739749	7455-0	14/10/2014	85,13
OZC4691	R002712991	7455-0	10/10/2014	85,13
OZC4851	R002718060	7455-0	12/10/2014	85,13
OZC5099	F001249679	6050-3	11/10/2014	191,54
OZC5341	R002719713	7455-0	12/10/2014	85,13
OZC5451	R002720607	7455-0	14/10/2014	85,13
OZC5460	R002735436	7455-0	13/10/2014	85,13
OZC6052	R002740533	7455-0	25/10/2014	85,13
OZC6151	F001249567	6050-3	11/10/2014	191,54
OZC6942	R002739756	7463-0	14/10/2014	127,69

PLACA	AIT	INFRACAO	DATA	VALOR
OZC7218	R002715329	7471-0	11/10/2014	574,61
OZC7427	F001254359	6050-3	24/10/2014	191,54
OZC7476	R002715010	7455-0	12/10/2014	85,13
OZC7845	R002721007	7455-0	14/10/2014	85,13
OZC8091	R002736805	7463-0	14/10/2014	127,69
OZC8091	R002735923	7455-0	13/10/2014	85,13
OZC8486	R002718215	7455-0	13/10/2014	85,13
OZC8758	R002719960	7455-0	14/10/2014	85,13
OZC8878	F001249863	6050-3	11/10/2014	191,54
OZC9130	R002718324	7455-0	12/10/2014	85,13
OZC9172	F001249701	6050-3	11/10/2014	191,54
OZC9214	F001250996	6050-3	14/10/2014	191,54
OZC9235	R002716570	7455-0	10/10/2014	85,13
OZC9520	P001929421	5541-2	11/10/2014	53,21
OZC9578	P002101279	5452-1	10/10/2014	127,69
OZD0717	R002718578	7455-0	13/10/2014	85,13
OZD0853	R002714933	7455-0	11/10/2014	85,13
OZD0923	R002717862	7455-0	13/10/2014	85,13
OZD1022	F001250449	6050-3	14/10/2014	191,54
OZD1204	R002720267	7455-0	14/10/2014	85,13
OZD1349	R002716190	7455-0	11/10/2014	85,13
OZD1799	R002715420	7455-0	12/10/2014	85,13
OZD1934	R002717342	7455-0	11/10/2014	85,13
OZD1934	R002718484	7455-0	13/10/2014	85,13
OZD2171	R002715666	7455-0	11/10/2014	85,13
OZD2915	R002717837	7455-0	12/10/2014	85,13
OZD3028	R002717060	7455-0	11/10/2014	85,13
OZD3063	R002718166	7455-0	12/10/2014	85,13
OZD3221	P002116169	5550-0	10/10/2014	85,13
OZD3226	P002082977	5550-0	11/10/2014	85,13
OZD3378	R002718117	7455-0	12/10/2014	85,13
OZD3677	F001250018	6050-3	11/10/2014	191,54
OZD4053	R002718226	7455-0	13/10/2014	85,13
OZD4252	F001254460	6050-3	25/10/2014	191,54
OZD4597	F001250487	6050-3	14/10/2014	191,54
OZD4998	R002720958	7455-0	14/10/2014	85,13
OZD5169	R002717777	7455-0	12/10/2014	85,13
OZD5598	P002051175	5452-1	11/10/2014	127,69
OZD5999	R002717337	7455-0	11/10/2014	85,13
OZD6212	R002739737	7463-0	14/10/2014	127,69
OZD6666	R002718373	7455-0	12/10/2014	85,13
OZD6694	P002074283	5550-0	13/10/2014	85,13
OZD6873	P002118505	5185-1	10/10/2014	127,69
OZD7411	R002718045	7455-0	12/10/2014	85,13
OZD7411	R002717607	7455-0	12/10/2014	85,13
OZD7789	R002717374	7455-0	11/10/2014	85,13
OZD8651	R002735435	7455-0	13/10/2014	85,13
OZD8922	R002718406	7455-0	12/10/2014	85,13
OZD9463	R002715309	7455-0	11/10/2014	85,13
OZD9687	R002715621	7455-0	12/10/2014	85,13
OZE0154	F001250223	6050-3	13/10/2014	191,54
OZE0186	R002716527	7455-0	10/10/2014	85,13
OZE0505	P002117762	7366-2	20/10/2014	85,13
OZE0508	F001250286	6050-3	14/10/2014	191,54
OZE0843	P002118541	5452-1	11/10/2014	127,69
OZE0876	F001250947	6050-3	14/10/2014	191,54
OZE0989	F001248850	6050-3	11/10/2014	191,54
OZE1155	P002103619	5452-1	13/10/2014	127,69
OZE1171	P002089557	5380-0	10/10/2014	85,13
OZE1410	R002715123	7455-0	11/10/2014	85,13
OZE1549	R002718257	7455-0	11/10/2014	85,13
OZE1982	R002715302	7455-0	11/10/2014	85,13
OZE1982	R002716212	7463-0	11/10/2014	127,69
OZE2075	R002720965	7455-0	14/10/2014	85,13
OZE2138	R002717074	7455-0	11/10/2014	85,13
OZE2773	R002735470	7455-0	13/10/2014	85,13
OZE2796	R002715374	7455-0	12/10/2014	85,13
OZE3046	R002720624	7455-0	14/10/2014	85,13
OZE3090	R002717445	7455-0	11/10/2014	85,13
OZE3169	R002738278	7455-0	14/10/2014	85,13
OZE3354	R002718114	7455-0	12/10/2014	85,13
OZE3956	P002105710	5541-2	13/10/2014	53,21
OZE4070	R002721845	7463-0	10/10/2014	127,69
OZE4110	F001250261	6050-3	13/10/2014	191,54
OZE4173	R002715958	7455-0	10/10/2014	85,13
OZE4491	R002721117	7455-0	14/10/2014	85,13

PLACA	AIT	INFRACAO	DATA	VALOR
OZE4998	R002718202	7455-0	13/10/2014	85,13
OZE4998	R002715742	7455-0	11/10/2014	85,13
OZE5011	R002735422	7455-0	13/10/2014	85,13
OZE5251	R002721026	7463-0	14/10/2014	127,69
OZE5251	R002717828	7455-0	13/10/2014	85,13
OZE5261	R002720495	7455-0	14/10/2014	85,13
OZE5509	R002719138	7455-0	12/10/2014	85,13
OZE5761	R002719819	7455-0	12/10/2014	85,13
OZE6016	R002717769	7463-0	12/10/2014	127,69
OZE6199	R002717139	7455-0	11/10/2014	85,13
OZE6247	P002116313	5550-0	13/10/2014	85,13
OZE7228	F001250262	6050-3	13/10/2014	191,54
OZE7651	F001249909	6050-3	11/10/2014	191,54
OZE7701	R002717468	7455-0	12/10/2014	85,13
OZE7926	F001250577	6050-3	14/10/2014	191,54
OZE8122	P002077106	5738-0	10/10/2014	191,54
OZE8269	R002738279	7455-0	14/10/2014	85,13
OZE8269	R002738280	7455-0	14/10/2014	85,13
OZE8479	R002730490	7455-0	13/10/2014	85,13
OZE8479	R002714449	7455-0	10/10/2014	85,13
OZE8484	F001250908	6050-3	14/10/2014	191,54
OZE8941	R002721352	7455-0	14/10/2014	85,13
OZE9254	R002719389	7455-0	12/10/2014	85,13
OZE9359	R002715407	7455-0	11/10/2014	85,13
OZF0006	F001250808	6050-3	14/10/2014	191,54
OZF0106	R002718037	7455-0	13/10/2014	85,13
OZF0454	R002715828	7455-0	12/10/2014	85,13
OZF0571	R002721409	7455-0	14/10/2014	85,13
OZF0611	R002735424	7463-0	13/10/2014	127,69
OZF0734	R002712655	7463-0	10/10/2014	127,69
OZF0792	R002736664	7463-0	13/10/2014	127,69
OZF0798	R002715824	7455-0	11/10/2014	85,13
OZF0939	R002738274	7455-0	14/10/2014	85,13
OZF0939	R002738275	7455-0	14/10/2014	85,13
OZF1200	R002719976	7455-0	14/10/2014	85,13
OZF1278	R002738282	7463-0	14/10/2014	127,69
OZF1596	F001250485	6050-3	14/10/2014	191,54
OZF1693	R002719330	7463-0	11/10/2014	127,69
OZF1780	R002718682	7455-0	13/10/2014	85,13
OZF1780	P001964889	5568-0	13/10/2014	127,69
OZF1838	P002086359	7366-2	11/10/2014	85,13
OZF2010	R002721716	7455-0	10/10/2014	85,13
OZF2052	R002728911	7455-0	13/10/2014	85,13
OZF2208	R002720502	7455-0	14/10/2014	85,13
OZF2366	R002715381	7455-0	12/10/2014	85,13
OZF2575	F001250211	6050-3	13/10/2014	191,54
OZF2639	R002714913	7455-0	11/10/2014	85,13
OZF2737	R002742594	7455-0	21/10/2014	85,13
OZF2744	R002715665	7455-0	11/10/2014	85,13
OZF2998	P002112945	7366-2	10/10/2014	85,13
OZF3298	R002718477	7455-0	13/10/2014	85,13
OZF3312	R002729390	7455-0	13/10/2014	85,13
OZF3400	R002735421	7463-0	13/10/2014	127,69
OZF3427	R002719653	7455-0	14/10/2014	85,13
OZF3590	R002717790	7455-0	12/10/2014	85,13
OZF4300	R002718716	7455-0	12/10/2014	85,13
OZF4488	P002118526	5452-7	11/10/2014	127,69
OZF5319	R002715250	7463-0	11/10/2014	127,69
OZF5422	P002103775	7366-2	13/10/2014	85,13
OZF5642	P002104604	6050-1	13/10/2014	191,54
OZF5989	R002718607	7455-0	12/10/2014	85,13
OZF6029	P002110694	5550-0	10/10/2014	85,13
OZF6268	R002720490	7455-0	14/10/2014	85,13
OZF6495	F001250836	6050-3	14/10/2014	191,54
OZF6639	R002719085	7463-0	11/10/2014	127,69
OZF6947	F001250543	6050-3	14/10/2014	191,54
OZF7120	R002718796	7455-0	12/10/2014	85,13
OZF7143	P002118274	5550-0	13/10/2014	85,13
OZF7263	P001940598	6050-1	12/10/2014	191,54
OZF7476	R002738284	7455-0	14/10/2014	85,13
OZF7764	R002716398	7455-0	11/10/2014	85,13
OZF7952	R002718704	7455-0	13/10/2014	85,13
OZF7972	R002719109	7455-0	12/10/2014	85,13
OZF7972	R002716769	7455-0	11/10/2014	85,13
OZF8048	R002740045	7455-0	14/10/2014	85,13
OZF8188	R002718061	7455-0	13/10/2014	85,13

DIÁRIO OFICIAL DO MUNICÍPIO

PLACA	AIT	INFRACAO	DATA	VALOR
OZF8508	R002739970	7455-0	14/10/2014	85,13
OZF8649	R002735432	7463-0	13/10/2014	127,69
OZF8827	F001250828	6050-3	14/10/2014	191,54
OZF8974	P002074663	5452-1	10/10/2014	127,69
OZF9330	F001249528	6050-3	11/10/2014	191,54
OZF9543	F001249440	6050-3	11/10/2014	191,54
OZG0150	R002719193	7463-0	12/10/2014	127,69
OZG0162	R002718698	7455-0	12/10/2014	85,13
OZG0162	R002718508	7455-0	12/10/2014	85,13
OZG1272	R002719258	7455-0	13/10/2014	85,13
OZG1283	R002720875	7463-0	14/10/2014	127,69
OZG2380	P002075019	5509-0	13/10/2014	85,13
OZG2380	P002075013	5509-0	10/10/2014	85,13
OZG2458	P001966679	5550-0	11/10/2014	85,13
OZG2468	F001249082	6050-3	11/10/2014	191,54
OZG2633	R002721068	7455-0	14/10/2014	85,13
OZG3156	R002718720	7455-0	12/10/2014	85,13
OZG3233	P002101328	6050-1	10/10/2014	191,54
OZG3393	R002736663	7455-0	13/10/2014	85,13
OZG3590	R002745878	7463-0	27/10/2014	127,69
OZG3590	R002737018	7455-0	24/10/2014	85,13
OZG3634	R002716195	7455-0	10/10/2014	85,13
OZG3967	R002715511	7455-0	11/10/2014	85,13
OZG3975	R002720410	7455-0	13/10/2014	85,13
OZG5445	R002719439	7455-0	13/10/2014	85,13
OZG5490	R002720498	7455-0	14/10/2014	85,13
OZG5644	R002738276	7455-0	14/10/2014	85,13
OZG5869	R002721843	7455-0	10/10/2014	85,13
OZG5956	R002720313	7455-0	12/10/2014	85,13
OZG6062	R002719752	7455-0	14/10/2014	85,13
OZG6388	R002716354	7455-0	12/10/2014	85,13
OZG6605	P002098802	7366-2	13/10/2014	85,13
OZG6683	R002719785	7455-0	12/10/2014	85,13
OZG6788	R002717071	7455-0	11/10/2014	85,13
OZG6951	R002719784	7455-0	12/10/2014	85,13
OZG7002	R002715455	7455-0	12/10/2014	85,13
OZG7213	R002721335	7455-0	13/10/2014	85,13
OZG7267	R002718719	7455-0	12/10/2014	85,13
OZG7427	R002717066	7455-0	11/10/2014	85,13
OZG7492	R002719904	7455-0	14/10/2014	85,13
OZG7815	R002718418	7455-0	12/10/2014	85,13
OZG7887	R002729353	7455-0	13/10/2014	85,13
OZG7931	R002715363	7455-0	11/10/2014	85,13
OZG7936	R002735430	7455-0	13/10/2014	85,13
OZG8087	R002720253	7455-0	14/10/2014	85,13
OZG8102	R002716593	7455-0	11/10/2014	85,13
OZG8144	F001252002	6050-3	17/10/2014	191,54
OZG8416	P002103460	5550-0	10/10/2014	85,13
OZG8526	R002717789	7455-0	12/10/2014	85,13
OZG8897	R002716640	7455-0	11/10/2014	85,13
OZG9105	R002718806	7463-0	12/10/2014	127,69
OZG9413	R002719327	7455-0	11/10/2014	85,13
OZG9788	P002099228	5738-0	10/10/2014	191,54
OZH0014	R002720585	7455-0	14/10/2014	85,13
OZH0556	R002717347	7455-0	11/10/2014	85,13
OZH0599	R002717323	7455-0	11/10/2014	85,13
OZH0894	P002112841	5541-3	13/10/2014	53,21
OZH1111	R002715210	7463-0	11/10/2014	127,69
OZH1204	F001250181	6050-3	13/10/2014	191,54
OZH1280	R002716220	7463-0	11/10/2014	127,69
OZH2246	P002101885	5541-3	10/10/2014	53,21
OZH2347	R002718250	7455-0	13/10/2014	85,13
OZH2782	F001250234	6050-3	13/10/2014	191,54
OZH3530	P002118514	5185-1	11/10/2014	127,69
OZH3674	F001254687	6050-3	24/10/2014	191,54
OZH3754	R002718234	7455-0	12/10/2014	85,13
OZH4823	F001249087	6050-3	11/10/2014	191,54
OZH5448	R002719493	7455-0	13/10/2014	85,13
OZH5587	R002715427	7455-0	10/10/2014	85,13
OZH5761	P002118511	5185-1	11/10/2014	127,69
OZH5883	R002717507	7455-0	11/10/2014	85,13
OZH5989	R002740956	7455-0	25/10/2014	85,13
OZH6327	R002715245	7455-0	11/10/2014	85,13
OZH6536	F001250580	6050-3	14/10/2014	191,54
OZH6903	R002729369	7455-0	13/10/2014	85,13
OZH6931	R002715955	7455-0	10/10/2014	85,13
OZH6995	R002740395	7463-0	14/10/2014	127,69
OZH7063	F001249327	6050-3	11/10/2014	191,54
OZH7097	F001250055	6050-3	11/10/2014	191,54
OZH7284	F001250230	6050-3	11/10/2014	191,54
OZH7309	R002716022	7455-0	11/10/2014	85,13
OZH7313	R002718764	7455-0	11/10/2014	85,13
OZH7359	R002719979	7463-0	14/10/2014	127,69
OZH7768	F001249244	6050-3	11/10/2014	191,54
OZH8448	R002719202	7455-0	13/10/2014	85,13
OZH8747	F001250216	6050-3	13/10/2014	191,54
OZH9002	R002714984	7455-0	11/10/2014	85,13
OZH9090	R002714861	7455-0	11/10/2014	85,13
OZH9179	P002109987	5185-1	11/10/2014	127,69
OZH9282	P002111397	5452-1	11/10/2014	127,69
OZH9956	F001253798	6050-3	23/10/2014	191,54
OZH9961	R002716605	7455-0	11/10/2014	85,13
OZI0052	P002090919	7366-2	13/10/2014	85,13
OZI0115	R002718598	7455-0	12/10/2014	85,13
OZI0875	R002718356	7455-0	12/10/2014	85,13
OZI0915	R002718095	7455-0	13/10/2014	85,13
OZI0915	P001965193	7366-2	10/10/2014	85,13
OZI1034	R002728800	7455-0	13/10/2014	85,13
OZI1371	P002103654	5541-1	10/10/2014	53,21
OZI1689	R002719303	7455-0	13/10/2014	85,13
OZI1724	R002739755	7455-0	14/10/2014	85,13
OZI1741	F001249508	6050-3	11/10/2014	191,54
OZI1912	R002719722	7455-0	14/10/2014	85,13
OZI1970	R002720247	7455-0	14/10/2014	85,13
OZI2338	R002719232	7455-0	13/10/2014	85,13
OZI2445	R002717156	7455-0	12/10/2014	85,13
OZI2542	R002715364	7455-0	11/10/2014	85,13
OZI2699	P002106674	5541-2	10/10/2014	53,21
OZI3910	F001249672	6050-3	11/10/2014	191,54
OZI3913	R002719426	7455-0	13/10/2014	85,13
OZI4136	R002718925	7455-0	13/10/2014	85,13
OZI4296	P002112390	6122-0	13/10/2014	191,54
OZI4594	P002117098	5550-0	13/10/2014	85,13
OZI5189	R002719128	7455-0	12/10/2014	85,13
OZI5451	P002112152	5550-0	13/10/2014	85,13
OZI5476	R002739134	7455-0	16/10/2014	85,13
OZI5981	F001249681	6050-3	11/10/2014	191,54
OZI6708	R002715977	7463-0	11/10/2014	127,69
OZI6807	R002719117	7455-0	12/10/2014	85,13
OZI6911	R002718672	7455-0	12/10/2014	85,13
OZI6975	P002075089	5681-0	13/10/2014	53,21
OZI7121	R002721018	7455-0	14/10/2014	85,13
OZI7947	F001249984	6050-3	11/10/2014	191,54
OZI8193	R002719285	7455-0	13/10/2014	85,13
OZI8317	R002716737	7455-0	10/10/2014	85,13
OZI8338	P002116170	5550-0	10/10/2014	85,13
OZI8397	R002715943	7455-0	10/10/2014	85,13
OZI8495	R002735473	7463-0	13/10/2014	127,69
OZI8938	F001250248	6050-3	13/10/2014	191,54
OZI9234	F001253496	6050-3	20/10/2014	191,54
OZI9344	R002719681	7455-0	14/10/2014	85,13
OZI9760	R002714974	7455-0	11/10/2014	85,13
OZJ0110	R002715706	7463-0	11/10/2014	127,69
OZJ0120	R002717994	7455-0	12/10/2014	85,13
OZJ0310	P002089996	5541-2	10/10/2014	53,21
OZJ0314	P002105543	5541-2	13/10/2014	53,21
OZJ0480	R002716473	7463-0	11/10/2014	127,69
OZJ0480	R002714938	7463-0	11/10/2014	127,69
OZJ0564	F001250093	6050-3	13/10/2014	191,54
OZJ1070	R002717971	7455-0	13/10/2014	85,13
OZJ1149	R002735615	7455-0	13/10/2014	85,13
OZJ1149	P002112154	5452-1	13/10/2014	127,69
OZJ1682	R002739918	7455-0	14/10/2014	85,13
OZJ1940	R002735433	7463-0	13/10/2014	127,69
OZJ2106	R002720136	7455-0	14/10/2014	85,13
OZJ2308	P001966466	5622-2	13/10/2014	53,21
OZJ2519	R002717030	7463-0	11/10/2014	127,69
OZJ2532	R002720834	7455-0	14/10/2014	85,13
OZJ2532	R002740044	7455-0	14/10/2014	85,13
OZJ3286	R002715866	7455-0	11/10/2014	85,13
OZJ3519	R002720902	7455-0	14/10/2014	85,13
OZJ3973	R002738518	7455-0	15/10/2014	85,13
OZJ4207	R002718443	7455-0	13/10/2014	85,13
OZJ4256	F001250339	6050-3	14/10/2014	191,54
OZJ4851	P002118519	5185-1	11/10/2014	127,69
OZJ4868	P002107766	5541-2	13/10/2014	53,21
OZJ4927	P002118245	5185-1	12/10/2014	127,69
OZJ5033	P001930299	5843-4	11/10/2014	127,69
OZJ5042	F001250007	6050-3	13/10/2014	191,54
OZJ5484	R002715198	7455-0	11/10/2014	85,13
OZJ5550	R002718065	7455-0	12/10/2014	85,13
OZJ5837	R002719174	7455-0	12/10/2014	85,13
OZJ5850	R002731475	7455-0	20/10/2014	85,13
OZJ5898	R002720911	7455-0	15/10/2014	85,13
OZJ6133	R002719428	7455-0	13/10/2014	85,13
OZJ6595	R002736806	7463-0	14/10/2014	127,69
OZJ6773	P002096250	5550-0	13/10/2014	85,13
OZJ6846	R002714782	7463-0	14/10/2014	127,69
OZJ6950	P002115948	5550-0	22/10/2014	85,13
OZJ7021	R002719368	7455-0	12/10/2014	85,13
OZJ7137	P002013199	5452-1	10/10/2014	127,69
OZJ7211	R002738272	7463-0	14/10/2014	127,69
OZJ7282	R002719018	7455-0	13/10/2014	85,13
OZJ7493	F001250835	6050-3	14/10/2014	191,54
OZJ7550	P001924320	7366-2	13/10/2014	85,13
OZJ7575	F001250112	6050-3	13/10/2014	191,54
OZJ7679	P002112651	5452-1	10/10/2014	127,69
OZJ7903	R002720059	7455-0	13/10/2014	85,13
OZJ8069	R002718653	7455-0	12/10/2014	85,13
OZJ8231	F001250386	6050-3	14/10/2014	191,54
OZJ8323	R002718253	7455-0	13/10/2014	85,13
OZJ8438	P002111185	5185-2	10/10/2014	127,69
OZJ8696	R002717124	7455-0	11/10/2014	85,13
OZJ8866	R002742237	7463-0	22/10/2014	127,69
OZJ8956	P002115864	5550-0	10/10/2014	85,13
OZJ9291	R002717598	7455-0	12/10/2014	85,13
OZJ9729	R002727305	7463-0	11/10/2014	127,69
OZK0039	R002717877	7455-0	12/10/2014	85,13
OZK0039	R002715133	7455-0	11/10/2014	85,13
OZK0090	R002721072	7455-0	14/10/2014	85,13
OZK0509	R002729711	7455-0	13/10/2014	85,13
OZK0990	R002715664	7455-0	11/10/2014	85,13
OZK1763	R002729403	7455-0	13/10/2014	85,13
OZK2000	R002716186	7463-0	11/10/2014	127,69
OZK2115	P002106708	5541-2	10/10/2014	53,21
OZK2376	R002718131	7455-0	12/10/2014	85,13
OZK2444	R002729790	7463-0	13/10/2014	127,69
OZK2781	P002116311	5550-0	13/10/2014	85,13
OZK2832	R002715482	7455-0	11/10/2014	85,13
OZK2832	R002718058	7455-0	12/10/2014	85,13
OZK3230	R002729150	7455-0	13/10/2014	85,13
OZK3490	R002717379	7455-0	11/10/2014	85,13
OZK3491	R002713264	7455-0	10/10/2014	85,13
OZK3507	R002717817	7455-0	13/10/2014	85,13
OZK3727	R002735426	7463-0	13/10/2014	127,69
OZK3727	R002735427	7463-0	13/10/2014	127,69
OZK4723	P001966710	5622-2	12/10/2014	53,21
OZK4751	R002715336	7455-0	11/10/2014	85,13
OZK4952	R002712409	7463-0	12/10/2014	127,69
OZK5317	P001930286	7366-2	10/10/2014	85,13
OZK5494	P002084210	5452-1	11/10/2014	127,69
OZK5571	R002719238	7455-0	13/10/2014	85,13
OZK5590	P002105670	5541-2	13/10/2014	53,21
OZK5980	R002735472	7455-0	13/10/2014	85,13
OZK6125	R002719446	7455-0	13/10/2014	85,13
OZK6130	P001585741	5452-1	11/10/2014	127,69
OZK6164	R002717883	7455-0	12/10/2014	85,13
OZK6377	R002738283	7455-0	14/10/2014	85,13
OZK6581	R002716599	7455-0	11/10/2014	85,13
OZK6702	P002105699	5541-2	11/10/2014	53,21
OZK6741	F001253769	6050-3	24/10/2014	191,54
OZK7124	R002717158	7455-0	12/10/2014	85,13
OZK7902	R002718227	7455-0	13/10/2014	85,13
OZK7925	R002732217	7455-0	22/10/2014	85,13
OZK7948	P002105475	5541-2	24/10/2014	53,21
OZK8466	R002715623	7455-0	11/10/2014	85,13
OZK9100	R002738143	7463-0	14/10/2014	127,69
OZK9109	P002051186	5452-1	11/10/2014	127,69

PLACA	AIT	INFRACAO	DATA	VALOR
OZK9594	R002719731	7455-0	14/10/2014	85,13
OZK9621	R002738273	7463-0	14/10/2014	127,69
OZK9822	P002116133	5550-0	10/10/2014	85,13
OZK9892	R002717479	7463-0	11/10/2014	127,69
OZK9919	R002719313	7463-0	13/10/2014	127,69
OZK9961	R002720287	7455-0	14/10/2014	85,13
OZK9978	P002113156	5550-0	13/10/2014	85,13
OZL0195	R002739758	7455-0	14/10/2014	85,13
OZL0417	R002736290	7455-0	13/10/2014	85,13
OZL0479	R002718252	7455-0	13/10/2014	85,13
OZL0642	R002717755	7455-0	12/10/2014	85,13
OZL0749	R002718165	7455-0	12/10/2014	85,13
OZL0768	F001248912	6050-3	11/10/2014	191,54
OZL0909	R002738271	7455-0	14/10/2014	85,13
OZL1303	R002719626	7455-0	14/10/2014	85,13
OZL1303	R002714839	7455-0	11/10/2014	85,13
OZL1305	R002714981	7455-0	11/10/2014	85,13
OZL1668	R002730198	7455-0	13/10/2014	85,13
OZL2080	R002716090	7455-0	11/10/2014	85,13
OZL2557	R002721380	7455-0	14/10/2014	85,13
OZL2569	R002735908	7455-0	13/10/2014	85,13
OZL2900	R002720871	7455-0	13/10/2014	85,13
OZL3054	R002746379	7455-0	26/10/2014	85,13
OZL3335	R002718595	7455-0	13/10/2014	85,13
OZL3566	R002718051	7455-0	12/10/2014	85,13
OZL3879	F001250885	6050-3	14/10/2014	191,54
OZL4387	R002735471	7455-0	13/10/2014	85,13
OZL4751	P002106609	5541-2	10/10/2014	53,21
OZL4860	P002090002	5541-2	11/10/2014	53,21
OZL4984	R002715345	7455-0	11/10/2014	85,13
OZL5000	F001250617	6050-3	13/10/2014	191,54
OZL5602	P002097684	5550-0	13/10/2014	85,13
OZL5602	R002719462	7455-0	13/10/2014	85,13
OZL5798	R002721353	7455-0	14/10/2014	85,13
OZL5991	R002714775	7455-0	12/10/2014	85,13
OZL6082	R002719821	7455-0	13/10/2014	85,13
OZL6243	R002715929	7455-0	10/10/2014	85,13
OZL6848	R002719992	7455-0	14/10/2014	85,13
OZL7568	R002738281	7455-0	14/10/2014	85,13
OZL7576	F001249919	6050-3	11/10/2014	191,54
OZL7597	R002717814	7455-0	12/10/2014	85,13
OZL7627	R002717661	7455-0	12/10/2014	85,13
OZL7651	R002718560	7455-0	12/10/2014	85,13
OZL7719	P002118489	5185-1	10/10/2014	127,69
OZL8313	R002720938	7455-0	14/10/2014	85,13
OZL8918	R002714972	7455-0	11/10/2014	85,13
OZL9125	R002719113	7455-0	12/10/2014	85,13
OZL9310	R002736661	7463-0	13/10/2014	127,69
OZL9355	F001253492	6050-3	20/10/2014	191,54
OZL9369	R002720193	7455-0	14/10/2014	85,13
OZL9711	R002720049	7455-0	16/10/2014	85,13
OZL9786	R002721848	7463-0	10/10/2014	127,69
OZL9841	P002066865	5185-1	12/10/2014	127,69
OZL9918	R002717046	7455-0	11/10/2014	85,13
OZM0167	R002716216	7463-0	11/10/2014	127,69
OZM0697	P002109522	5550-0	11/10/2014	85,13
OZM0727	R002739739	7455-0	14/10/2014	85,13
OZM0816	R002715197	7455-0	11/10/2014	85,13
OZM0852	R002719444	7455-0	13/10/2014	85,13
OZM0870	R002721358	7455-0	14/10/2014	85,13
OZM1049	R002729411	7455-0	12/10/2014	85,13
OZM1076	F001248856	6050-3	12/10/2014	191,54
OZM1307	R002717163	7455-0	12/10/2014	85,13
OZM1790	R002721435	7455-0	14/10/2014	85,13
OZM2209	F001250893	6050-3	13/10/2014	191,54
OZM2265	R002718040	7455-0	12/10/2014	85,13
OZM2664	R002720161	7455-0	14/10/2014	85,13
OZM2719	R002728871	7455-0	13/10/2014	85,13
OZM2913	R002718814	7455-0	12/10/2014	85,13
OZM3217	F001250099	6050-3	13/10/2014	191,54
OZM3359	R002718500	7455-0	12/10/2014	85,13
OZM3538	R002735428	7463-0	13/10/2014	127,69
OZM3563	R002718973	7455-0	12/10/2014	85,13
OZM4248	F001250162	6050-3	13/10/2014	191,54
OZM4278	R002720777	7455-0	14/10/2014	85,13
OZM4411	R002719989	7455-0	14/10/2014	85,13

PLACA	AIT	INFRACAO	DATA	VALOR
OZM4582	R002716400	7455-0	11/10/2014	85,13
OZM5155	P002115851	5550-0	10/10/2014	85,13
OZM5388	R002717831	7455-0	11/10/2014	85,13
OZM5388	R002718134	7455-0	12/10/2014	85,13
OZM5413	P002000232	7030-1	13/10/2014	191,54
OZM6220	P002107612	5541-2	13/10/2014	53,21
OZM6344	P002118512	5185-1	11/10/2014	127,69
OZM6358	R002717378	7455-0	11/10/2014	85,13
OZM6359	R002730726	7455-0	13/10/2014	85,13
OZM6447	R002721128	7455-0	14/10/2014	85,13
OZM6950	P001966424	5550-0	12/10/2014	85,13
OZM6950	F001249956	6050-3	13/10/2014	191,54
OZM7034	F001253031	6050-3	20/10/2014	191,54
OZM7051	F001250635	6050-3	14/10/2014	191,54
OZM7318	F001250647	6050-3	13/10/2014	191,54
OZM7419	R002719197	7463-0	12/10/2014	127,69
OZM7496	R002718084	7455-0	12/10/2014	85,13
OZM7512	P001990075	5380-0	11/10/2014	85,13
OZM7535	F001249033	6050-3	11/10/2014	191,54
OZM7674	R002715779	7455-0	11/10/2014	85,13
OZM7939	F001250197	6050-3	13/10/2014	191,54
OZM8005	P002109028	5550-0	13/10/2014	85,13
OZM8283	P002101337	5550-0	10/10/2014	85,13
OZM8515	F001249850	6050-3	11/10/2014	191,54
OZM8722	F001250960	6050-3	14/10/2014	191,54
OZM8866	P002118244	5185-1	12/10/2014	127,69
OZM8962	F001250170	6050-3	13/10/2014	191,54
OZM9096	R002739757	7455-0	14/10/2014	85,13
OZM9350	F001249752	6050-3	11/10/2014	191,54
OZM9606	R002716559	7455-0	10/10/2014	85,13
OZM9690	R002719098	7455-0	12/10/2014	85,13
OZN0106	R002719662	7455-0	14/10/2014	85,13
OZN0620	P002110686	5185-1	10/10/2014	127,69
OZN1638	R002716611	7463-0	11/10/2014	127,69
OZN3029	R002717955	7455-0	12/10/2014	85,13
OZN3183	R002721017	7455-0	14/10/2014	85,13
OZN3439	R002719230	7455-0	13/10/2014	85,13
OZN3669	R002721088	7455-0	14/10/2014	85,13
OZN3925	R002721996	7455-0	12/10/2014	85,13
OZN4091	P002011585	5452-1	13/10/2014	127,69
OZN4217	R002718378	7455-0	12/10/2014	85,13
OZN4221	R002736662	7455-0	13/10/2014	85,13
OZN5180	R002716349	7463-0	12/10/2014	127,69
OZN5518	R002715488	7455-0	11/10/2014	85,13
OZN5858	F001250136	6050-3	13/10/2014	191,54
OZN6064	R002717027	7455-0	11/10/2014	85,13
OZN6130	F001250633	6050-3	14/10/2014	191,54
OZN6130	F001250627	5673-2	14/10/2014	85,13
OZN6178	P001966422	5550-0	12/10/2014	85,13
OZN6178	P002109547	5550-0	12/10/2014	85,13
OZN6623	R002721392	7455-0	14/10/2014	85,13
OZN7337	P002107806	5541-2	10/10/2014	53,21
OZN7366	P002113655	5452-1	13/10/2014	127,69
OZN7438	P002096241	5452-1	10/10/2014	127,69
OZN7846	R002720344	7455-0	14/10/2014	85,13
OZN7968	P002091949	5410-0	13/10/2014	85,13
OZN8225	R002717393	7455-0	11/10/2014	85,13
OZN8695	R002719214	7455-0	13/10/2014	85,13
OZN8969	R002719517	7455-0	12/10/2014	85,13
OZN9156	R002717675	7455-0	13/10/2014	85,13
OZN9209	R002739419	7455-0	14/10/2014	85,13
OZN9390	R002714995	7455-0	11/10/2014	85,13
OZN9601	R002738145	7455-0	14/10/2014	85,13
OZO0009	R002718197	7455-0	13/10/2014	85,13
OZO0057	R002735434	7455-0	13/10/2014	85,13
OZO0704	R002718332	7455-0	12/10/2014	85,13
OZO0704	R002718309	7455-0	13/10/2014	85,13
OZO1228	R002716181	7455-0	10/10/2014	85,13
OZO1903	R002712911	7455-0	10/10/2014	85,13
OZO5540	F001249934	6050-3	12/10/2014	191,54
OZO5555	R002716470	7455-0	11/10/2014	85,13
OZO6840	R002715518	7455-0	11/10/2014	85,13
OZO8980	R002720132	7455-0	12/10/2014	85,13
OZP0077	R002719219	7455-0	13/10/2014	85,13
OZP1000	R002718059	7455-0	12/10/2014	85,13
OZP2510	P002106766	5541-2	18/10/2014	53,21

PLACA	AIT	INFRACAO	DATA	VALOR
OZR0410	R002720326	7455-0	13/10/2014	85,13
OZR0510	R002721103	7455-0	14/10/2014	85,13
OZT0808	R002718183	7455-0	12/10/2014	85,13
OZV1110	R002718371	7455-0	12/10/2014	85,13
OZV1907	R002714827	7455-0	11/10/2014	85,13
OZV3110	P002113751	7366-2	10/10/2014	85,13
PEG7391	R002717100	7455-0	11/10/2014	85,13
PEH2033	R002730703	7455-0	13/10/2014	85,13
PEH8883	R002718918	7455-0	13/10/2014	85,13
PEJ1441	P002090026	5541-5	13/10/2014	53,21
PEK6549	R002717320	7455-0	11/10/2014	85,13
PEL4097	P002117070	5550-0	10/10/2014	85,13
PEN0524	R002718200	7455-0	13/10/2014	85,13
PEO1418	R002715808	7455-0	12/10/2014	85,13
PEO2449	F001249352	6050-3	11/10/2014	191,54
PEO3225	P002100822	5550-0	13/10/2014	85,13
PEV6932	R002718241	7455-0	11/10/2014	85,13
PEV9426	R002719818	7455-0	12/10/2014	85,13
PEV9892	R002718942	7455-0	11/10/2014	85,13
PEX2374	P002091652	7366-2	10/10/2014	85,13
PEY2645	R002729320	7455-0	13/10/2014	85,13
PEY2645	R002729238	7455-0	13/10/2014	85,13
PEZ9327	R002717804	7455-0	12/10/2014	85,13
PFA7063	R002727264	7455-0	11/10/2014	85,13
PFJ6838	R002718455	7455-0	13/10/2014	85,13
PFK2222	R002714856	7455-0	10/10/2014	85,13
PFP3067	P002104477	5550-0	24/10/2014	85,13
PFP3067	R002723809	7455-0	18/10/2014	85,13
PFV9138	R002717891	7455-0	11/10/2014	85,13
PFX7526	R002718151	7455-0	13/10/2014	85,13
PGA7155	R002719536	7455-0	12/10/2014	85,13
PGD2877	R002718235	7455-0	12/10/2014	85,13
PGE8716	R002735630	7463-0	13/10/2014	127,69
PGN0793	R002717681	7455-0	13/10/2014	85,13
PGN4418	R002735629	7455-0	13/10/2014	85,13
PJA8118	R002746216	7455-0	25/10/2014	85,13
PJA8790	P002098593	5525-0	13/10/2014	85,13
PUA0402	R002718301	7455-0	13/10/2014	85,13
PUB9779	R002728862	7455-0	13/10/2014	85,13
PUB9779	R002728570	7455-0	13/10/2014	85,13
PUD3566	R002718761	7455-0	13/10/2014	85,13
PUD3689	R002721566	7455-0	14/10/2014	85,13
PUD8096	R002718884	7455-0	13/10/2014	85,13
PUD8097	F001250121	6050-3	13/10/2014	191,54
PUF5528	F001250879	6050-3	14/10/2014	191,54
PUH0787	R002717452	7463-0	11/10/2014	127,69
PUH8589	R002716411	7463-0	11/10/2014	127,69
PUI8712	R002716643	7455-0	11/10/2014	85,13
PUI8994	R002715607	7455-0	11/10/2014	85,13
PUJ8324	R002715998	7455-0	11/10/2014	85,13
PUK4782	P002031358	5525-0	13/10/2014	85,13
PUM1439	R002719408	7455-0	12/10/2014	85,13
PUN1881	R002719275	7455-0	13/10/2014	85,13
PUP2918	P002089550	5380-0	10/10/2014	85,13
PUP7681	R002714934	7455-0	11/10/2014	85,13
PUP7829	R002718859	7455-0	12/10/2014	85,13
PUP9243	R002715440	7455-0	11/10/2014	85,13
PUQ1384	R002738291	7455-0	14/10/2014	85,13
PUQ6940	R002719394	7455-0	12/10/2014	85,13
PUQ7026	R002735457	7455-0	13/10/2014	85,13
PUQ9730	R002720110	7463-0	14/10/2014	127,69
PUQ9730	R002720068	7455-0	14/10/2014	85,13
QFA2829	R002716108	7455-0	12/10/2014	85,13
QHE0225	R002735632	7455-0	13/10/2014	85,13
QKN6917	R002715766	7455-0	11/10/2014	85,13
QKN7732	R002717844	7455-0	11/10/2014	85,13
QKN9065	R002714791	7455-0	14/10/2014	85,13
QKN9065	R002714784	7455-0	11/10/2014	85,13
QKO7039	R002720266	7455-0	14/10/2014	85,13

FABRIZZIO MULLER MARTINEZ
Superintendente Executivo

REQUALIFICAÇÃO DO MERCADO DO LARGO DOIS DE JULHO

Projeto engloba também o Mercado das Flores e terá capacidade para 80 ambulantes

A Prefeitura de Salvador, por meio da Superintendência de Conservação e Obras Públicas (Sucop), inicia, a partir da próxima semana, a requalificação do Mercado Municipal do Largo Dois de Julho, incluindo também o Mercado das Flores. O ambiente será totalmente reformulado, conforme projeto elaborado pela Fundação Mário Leal Ferreira (FMLF). A reforma integra as ações dos programas Território Empreendedor da Avenida Sete de Setembro e de Requalificação dos Mercados de Salvador, previstos no Planejamento Estratégico da Prefeitura.

O trabalho será iniciado com a montagem do canteiro de obras, seguido da demolição da atual estrutura, divisão dos boxes e levantamento de alvenaria. Além do mercado, as intervenções implicarão em melhorias no entorno do centro comercial. No total, a Prefeitura realizará intervenções em 6.728 m² de área, somando as dimensões de praça, largo e mercado.

A nova estrutura comercial abrigará um total de 80 ambulantes. O mercado contará com 12 boxes, banheiros e área de convivência, além da implantação de uma feira livre, voltada para o comércio de hortifrutigranjeiros. A reforma fará alterações ainda no mobiliário urbano e terá impacto na estruturação das vias de acesso e o trafego de carga e descarga na região. A pavimentação no entorno da praça será totalmente restaurada e haverá ainda requalificação do sistema de drenagem e da área onde fica a antiga fonte do bairro.

A nova estrutura comercial, conforme mostra a perspectiva, contará com boxes, além da implantação de uma feira livre, voltada para o comércio de hortifrutigranjeiros

ORDENAMENTO

Concluída a obra, terão início os trabalhos sob os cuidados da Secretaria Municipal da Ordem Pública (Semop), que realizará cadastramento, ordenamento e licenciamento dos permissionários. "De forma semelhante ao que ocorrerá no Mercado da Liberdade, os comerciantes serão distribuídos de acordo com o ramo de atividade", informa secretária de Ordem Pública, Rosemma Maluf. A pasta fica responsável também pela administração, limpeza e conservação do bem público.

"Este é o maior programa de revitalização de mercados municipais, após mais de 20 anos sem intervenções de melhorias nestes equipamentos. Além da reforma física, vamos investir na qualificação dos permissionários em parceria com o Sebrae e Senac, no que diz respeito a melhoria no atendimento, na gestão dos pequenos negócios e na manipulação dos alimentos", afirma Rosemma Maluf.

De acordo com o diretor de Obras da Sucop, Edson Bastos, além dos mercados do Largo Dois de Julho e da Liberdade, a Prefeitura tem ainda, em fase avançada de construção, os mercados de Itapuã e Cajazeiras. "O novo mercado que será erguido onde funcionava a antiga Feira do Curtume, na Baixa do Fiscal, ainda está em fase de projeto e deve ter as obras iniciadas ainda neste ano", informa Bastos.

PROSSEGUE CADASTRAMENTO PARA ELEIÇÕES DO CONSELHO CULTURAL

Processo visa aumentar participação da sociedade no desenvolvimento do setor

Com o objetivo de ampliar a participação da população nas decisões da administração municipal na área de cultura, a Fundação Gregório de Mattos (FGM) prossegue com o cadastramento para as eleições dos representantes da sociedade civil do Conselho Municipal de Política Cultural (CMPC). Podem se cadastrar eleitores e candidatos até o próximo dia 18, no site www.eleicoescmpc.salvador.ba.gov.br. Os membros eleitos irão intermediar o diálogo entre a sociedade e o poder público, buscando possibilitar o melhor desenvolvimento de políticas culturais.

O órgão colegiado tem composição paritária e deve reunir membros do poder público e da sociedade civil. Suas principais funções são articular, pactuar e deliberar sobre as políticas culturais do Município. O conselho pode, por exemplo, opinar e solicitar esclarecimentos sobre as ações de financiamento à cultura, propor diretrizes para as políticas setoriais, fiscalizar o Plano Municipal de Cultura, entre outras ações.

O CMPC será composto por dez representantes de segmentos culturais e cinco territórios de Salvador. Os segmentos culturais são Artes Visuais, Audiovisual, Circo, Culturas Identitárias e Inclusivas, Cultura Popular, Dança, Literatura, Música, Patrimônio Material e Imaterial e Teatro. Já os territórios são Cidade Baixa / Ilhas; Liberdade / São Caetano e Centro / Brotas; Cabula / Tancredo Neves e Pau da Lima; Valéria e Cajazeiras; Barra / Pituba e Itapuã / Ipitanga. Cada categoria terá um representante titular e um suplente.