



P R E F E I T U R A M U N I C I P A L D O S A L V A D O R

# PREFEITURA OFERECE 1,6 MIL VAGAS EM DIVERSOS CURSOS

*O candidato tem que ter mais de 18 anos, residir em Salvador e estar desempregado*

A Prefeitura está oferecendo 1,6 mil vagas para diversos cursos do Pronatec, como camareira, recepcionista de eventos, sushiman, auxiliar administrativo, auxiliar de recursos humanos. As inscrições

podem ser feitas entre os dias 13 e 16 de outubro, na sede do Centro do Empreendedor Municipal, localizado no Shopping da Baixa dos Sapateiros. O candidato precisa ter mais de 18 anos, residir em Salva-

dor e não ter vínculo empregatício. No ato da inscrição, devem ser apresentados RG, CPF, comprovante de residência em Salvador e comprovante de escolaridade (cópia e original). As vagas serão pre-

enchidas por ordem de chegada. Os cursos serão ministrados pelo Serviço Nacional de Aprendizagem Comercial (Senac) e Instituto Federal de Educação, Ciência e Tecnologia da Bahia (Ifba). [Pág. 3](#)

**BOCA DE BRASA EM PARIPE** *Domingo, em Paripe, o projeto Boca de Brasa apresenta o resultado artístico das oficinas culturais na Praça João Martins, com um show especial do cantor Saulo. Além disso, grupos artísticos já conhecidos no bairro vão mostrar seu trabalho aos moradores do local.* [Pág. 2](#)



# BOCA DE BRASA EM PARIPE RECEBE O CANTOR SAULO

*Mostra final com o resultado das oficinas culturais acontece domingo às 17 horas*

No próximo domingo, Dia das Crianças, o subúrbio de Salvador estará em festa. Uma semana após a reinauguração de parte da sua orla pela Prefeitura, agora será a vez da mostra final com o resultado artístico das oficinas culturais do projeto Boca de Brasa, que estão sendo realizadas desde a última quarta-feira, em Paripe. É a grande novidade para o evento, que acontece a partir das 17h, é a participação do cantor Saulo.

A ação é aberta ao público e acontece na Praça João Martins,

onde a comunidade vai conferir apresentações dos alunos das oficinas de Audiovisual, Danças Urbanas, Teatro de Rua, Produção Musical - Home Studio, Criação Literária e Elaboração de Projetos e Gestão de Grupos. Além disso, grupos artísticos já conhecidos no bairro vão mostrar seu trabalho aos moradores do local.

Em seguida, o cantor Saulo irá realizar um pocket show com formato acústico, sendo acompanhado por violão, guitarra,

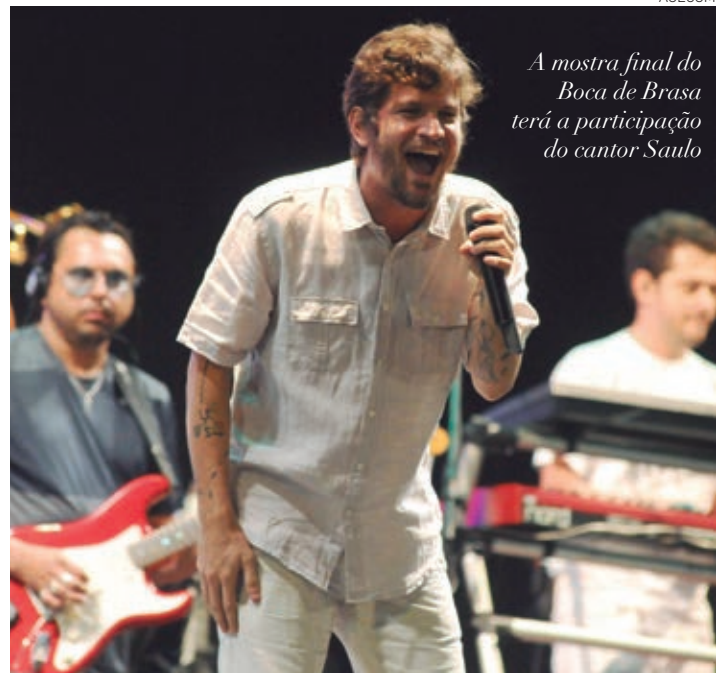

*A mostra final do Boca de Brasa terá a participação do cantor Saulo*

baixo e percussão. Toda programação será feita em um caminhão-palco instalado na praça, equipado com estrutura completa que envolve iluminação, camarim, sonorização adequada e equipe técnica para a mostra.

O projeto Boca de Brasa é uma iniciativa da Prefeitura do Salvador, através da Fundação Gregório de Mattos (FGM), órgão vinculado a Secretaria de Desenvolvimento, Turismo e Cultura do Estado da Bahia (Sedes).

# REGISTRO ONLINE DE ACIDENTES ESTÁ EM FUNCIONAMENTO

Já está disponível para o público de Salvador o Sistema Online de Registro de Acidentes de Trânsito. O formulário pode ser acessado através do site da Superintendência de Trânsito e Transporte do Salvador (Transalvador), a qualquer hora do dia, para os casos de acidentes sem vítimas, oferecendo mais comodidade para os condutores.

Como resultado, ao permitir o cadastramento online, o novo sistema vai tornar mais ágil a notificação dos acidentes com vítimas que deve ser feita presencialmente.

O serviço entrou em funcionamento desde o último dia 1º. De acordo com a assessora de Tecnologia da Transalvador, Patrícia Franco, o documento é exi-

*O formulário pode ser acessado através do site da Transalvador a qualquer hora*

gido pelo Juizado de Trânsito, se houver o acionamento da outra parte envolvida no acidente, e serve para dar entrada no seguro do veículo. “Antes da criação do sistema, eram atendidas na Transalvador, por mês, cerca de 3,5 mil pessoas para registro de acidentes. A expectativa é que haja uma grande redução na demanda deste atendimento, pois só os casos com vítimas precisarão ser registrados presencialmente”, explica.

Para utilizar o serviço, o condutor deve acessar o site [www.transalvador.salvador.ba.gov.br](http://www.transalvador.salvador.ba.gov.br),

clique no link, preencher o formulário com seus dados e detalhes do acidente, como condições da via e dados de outros condutores envolvidos ou testemunhas. Assim que concluir o registro, ele receberá o número de protocolo e também poderá imprimir um comprovante. “O interessante é que tanto o Juizado como a seguradora podem validar o código do documento no próprio site da Transalvador ou através do celular, utilizando o aplicativo QR Code”, pontua a assessora.



**SALVADOR**  
PREFEITURA

PRIMEIRA CAPITAL DO BRASIL



DIÁRIO OFICIAL DO  
**MUNICÍPIO**

Criado pelo art. 82 da Lei nº 3.601, de 18 de fevereiro de 1986

Prefeito de Salvador  
**Antonio Carlos Peixoto de Magalhães Neto**

Chefe de Gabinete do Prefeito  
**João Roma Neto**

Assessor Geral de Comunicação  
**Roberto Messias**

Editor  
**Luiz Augusto dos Santos**

**Órgãos responsáveis**  
Gabinete do Prefeito  
Assessoria Geral de Comunicação

Rua Chile, nº 21 - Salvador - BA - Brasil  
CEP: 40.020-000 - Tel.: 2201-6261 / 3176-1422  
**[www.salvador.ba.gov.br](http://www.salvador.ba.gov.br)**

Ovidoria Geral do Município - Para registrar reclamações, denúncias, sugestões ou elogios, acesse: [www.ouvidoria.salvador.ba.gov.br](http://www.ouvidoria.salvador.ba.gov.br) ou ligue para (71) 2203-5008 / 5009 Fax: (71) 2203-5050, de segunda a sexta-feira, das 8 às 17 horas, exceto feriados

Disque Salvador - Para solicitar serviços ou informação, acesse: [www.disquesalvador.ba.gov.br](http://www.disquesalvador.ba.gov.br) ou ligue 156, de segunda a sexta-feira, das 8 às 18 horas, exceto feriados.

Diário Oficial do Município - Edições Anteriores, solicite através do e-mail: [diario.official@salvador.ba.gov.br](mailto:diario.official@salvador.ba.gov.br), de segunda a sexta-feira, das 8 às 18 horas, exceto feriados.



# DISPONIBILIZADAS 1,6 MIL VAGAS DE CURSOS PELO PRONATEC

A Prefeitura do Salvador, por meio da Secretaria de Desenvolvimento, Turismo e Cultura (Sedes), oferece 1,6 mil vagas pelo Programa Nacional de Acesso ao Ensino Técnico e Emprego (Pronatec) para cursos de capacitação para diversas atividades, a exemplo de camareira, recepcionista de eventos,

sushman, auxiliar administrativo, auxiliar de recursos humanos, entre outras. Os interessados em participar dos cursos oferecidos têm entre os dias 13 e 16 de outubro para realizar a inscrição presencial. Basta comparecer na sede do Centro do Empreendedor Municipal (CEM), situado no Shopping J.J.

## *Inscrição começa dia 13 no Centro do Empreendedor Municipal*

Center, na Baixa dos Sapateiros, das 9h às 17h.

Para se inscrever, o candidato precisa ter mais de 18 anos, residir em Salvador e não ter vínculo empregatício. No ato da inscrição, devem ser apresentados RG, CPF, comprovante de residência em Salvador e comprovante de escolaridade (cópia e original). As vagas serão preenchidas por ordem de chegada. Os cursos serão ministrados pelo Senac e Instituto Federal de Educação, Ciência e Tecnologia da Bahia (Ifba). Nesse momento, estão sendo oferecidas 1.608 vagas, sendo que as aulas têm início ainda no mês

de outubro, com término previsto para o dia 31 de dezembro de 2014. A cada dia, serão distribuídas 450 senhas e outras 50 estarão disponíveis para o atendimento com hora marcada. Pelo Senac, os cursos ofertados são: camareira meio de hospedagem, organizador de eventos, recepcionista de eventos, recepcionista de meio hospedagem e sushman. Já pelo Ifba, as opções são: auxiliar administrativo, auxiliar de faturamento, auxiliar de recursos humanos, espanhol, inglês, libras, introdução à interpretação de libras, programador de web e recepcionista de meio de hospedagem.

## PREFEITURA OFERECE CAPACITAÇÃO NO RESTAURANTE POPULAR

### *Assentador de pisos, cuidador de idoso e artesanato são as áreas de treinamento*

O Restaurante Popular, administrado pela Secretaria de Promoção Social e Combate à Pobreza (Semps), através da Coordenadoria de Segurança Alimentar e Nutricio-

nal (Cosan), será palco, a partir do dia 13, do curso de capacitação de assentador de pisos, oferecendo 75 vagas à população do bairro e adjacências.

Em seguida, serão oferecidos cursos de cuidador de idoso e artesanato (pintura de tecido e confecção de lembrança). As aulas são ministradas por membros do Comitê Gestor do Restaurante

Popular e acontecem diariamente, das 8h30 às 11h. Informações podem ser obtidas nas dependências do restaurante, localizado na Rua Santa Filomena, s/n, em São Tomé de Paripe.



As aulas serão ministradas por membros do Comitê Gestor do Restaurante Popular, localizado Rua Santa Filomena, s/n, em São Tomé de Paripe

## SUMÁRIO

<b>EXECUTIVO</b>	5
DECRETOS FINANCEIROS	5
DECRETOS NUMERADOS	8
DECRETOS SIMPLES	20
GABINETE DO PREFEITO - GABP	21
CASA CIVIL	21
PROCURADORIA GERAL DO MUNICÍPIO - PGMS	22
SECRETARIA MUNICIPAL DE GESTÃO	22
INSTITUTO DE PREVIDÊNCIA DO SALVADOR - PREVIS	22
SECRETARIA MUNICIPAL DA SAÚDE - SMS	22
SECRETARIA MUNICIPAL DE URBANISMO E TRANSPORTE	23
CONSELHO GESTOR DO FUNDO MUNICIPAL DE HABITAÇÃO - CGFMH	25
FUNDAÇÃO MÁRIO LEAL FERREIRA - FMLF	25
SUPERINTENDÊNCIA DE CONTROLE E ORDENAMENTO DO USO DO SOLO DO MUNICÍPIO - SUCOM	25
SECRETARIA MUNICIPAL DE ORDEM PÚBLICA	25
SUPERINTENDÊNCIA DE SEGURANÇA URBANA E PREVENÇÃO A VIOLÊNCIA - SUSPREV	26
SECRETARIA MUNICIPAL DA INFRAESTRUTURA E DEFESA CIVIL	26
COMPANHIA DE DESENVOLVIMENTO URBANO DO SALVADOR - DESAL	26
<b>LICITAÇÕES</b>	26
SECRETARIA MUNICIPAL DA SAÚDE - SMS	26
SECRETARIA MUNICIPAL DE URBANISMO E TRANSPORTE	27
SUPERINTENDÊNCIA DE TRÂNSITO E TRANSPORTE DO SALVADOR - TRANSALVADOR	27
SECRETARIA MUNICIPAL DA INFRAESTRUTURA E DEFESA CIVIL	27
SUPERINTENDÊNCIA DE CONSERVAÇÃO E OBRAS PÚBLICAS DO SALVADOR - SUCOP	28
COMPANHIA DE DESENVOLVIMENTO URBANO DO SALVADOR - DESAL	28
<b>CONTRATOS</b>	28
GABINETE DO PREFEITO - GABP	28
SUPERINTENDÊNCIA DE POLÍTICAS PARA AS MULHERES - SPM	28
GABINETE DO VICE-PREFEITO - GABVP	29
CASA CIVIL	30
SECRETARIA MUNICIPAL DE GESTÃO	30
SECRETARIA MUNICIPAL DA EDUCAÇÃO	31
SECRETARIA MUNICIPAL DA SAÚDE - SMS	31
SECRETARIA MUNICIPAL DE PROMOÇÃO SOCIAL E COMBATE À POBREZA	31
SECRETARIA MUNICIPAL DE URBANISMO E TRANSPORTE	31
SUPERINTENDÊNCIA DE TRÂNSITO E TRANSPORTE DO SALVADOR - TRANSALVADOR	31
SECRETARIA MUNICIPAL DA INFRAESTRUTURA E DEFESA CIVIL	31
COMPANHIA DE DESENVOLVIMENTO URBANO DO SALVADOR - DESAL	31
<b>CONVÊNIOS</b>	32
SECRETARIA MUNICIPAL DE URBANISMO E TRANSPORTE	32
SUPERINTENDÊNCIA DE CONTROLE E ORDENAMENTO DO USO DO SOLO DO MUNICÍPIO - SUCOM	32
<b>EDITAIS</b>	33
SECRETARIA MUNICIPAL DE GESTÃO	33
SECRETARIA MUNICIPAL DE ORDEM PÚBLICA	37
SECRETARIA MUNICIPAL DE URBANISMO E TRANSPORTE	38
SUPERINTENDÊNCIA DE TRÂNSITO E TRANSPORTE DO SALVADOR - TRANSALVADOR	38





## EXECUTIVO

### DECRETOS FINANCEIROS

#### DECRETO Nº 25.384 de 08 de outubro de 2014

Abre ao Orçamento Fiscal, o Crédito Adicional Suplementar, na forma que indica e dá outras providências.

O PREFEITO MUNICIPAL DO SALVADOR, CAPITAL DO ESTADO DA BAHIA, no uso de suas atribuições, com fundamento no artigo 52, inciso XXVII da Lei Orgânica do Município e devidamente autorizado pelo Decreto nº 24.733, de 15 de janeiro de 2014, Decreto nº 24.734, de 16 de janeiro de 2014 e Lei Orçamentária Anual nº 8.539, de 27 de dezembro de 2013, em seu art. 6º, inciso IV.

DECRETA:

Art. 1º Fica aberto ao Orçamento Fiscal, o Crédito Adicional Suplementar, no valor de R\$ 63.000,00 (sessenta e três mil reais) na unidade orçamentária indicada nos anexos integrantes a este Decreto.

Art. 2º As Unidades Orçamentárias abrangidas por este Decreto e a Coordenadoria Central de Programação e Monitoramento da Execução Orçamentária, deverão proceder aos registros resultantes do presente ato.

Art. 3º Este Decreto entra em vigor na data de sua publicação.

GABINETE DO PREFEITO MUNICIPAL DO SALVADOR, em 08 de outubro de 2014.

**ANTONIO CARLOS PEIXOTO DE MAGALHÃES NETO**

Prefeito

**JOÃO INÁCIO RIBEIRO ROMA NETO**

Chefe de Gabinete do Prefeito

**LUIZ ANTÔNIO VASCONCELLOS CARREIRA**

Chefe da Casa Civil

**ALEXANDRE TOCCHETTO PAUPERIO**

Secretário Municipal de Gestão

**MAURO RICARDO MACHADO COSTA**

Secretário Municipal da Fazenda

#### ANEXO AO DECRETO Nº 25.384/2014

PREFEITURA MUN. DO SALVADOR		CRÉDITO ADICIONAL SUPLEMENTAR		PAG:1	
Valores em R\$ 1,00					
ÓRGÃO / UNIDADE	PROJETO / ATIVIDADE	ELEMENTO DE DESPESA	FUNTE	SUPLEMENTAÇÃO	ANULAÇÃO
477002-DESAL	22.122.015.2001	3.3.90.39	000		63.000
<b>SUB-TOTAL</b>					<b>63.000</b>
800004-EGM-SEMGE	04.122.015.2512	3.3.90.30	000	63.000	
<b>SUB-TOTAL</b>				<b>63.000</b>	
<b>TOTAL GERAL</b>				<b>63.000</b>	<b>63.000</b>

#### DECRETO Nº 25.385 de 08 de outubro de 2014

Abre ao Orçamento Fiscal, o Crédito Adicional Suplementar, na forma que indica e dá outras providências.

O PREFEITO MUNICIPAL DO SALVADOR, CAPITAL DO ESTADO DA BAHIA, no uso de suas atribuições, com fundamento no artigo 52, inciso XXVII da Lei Orgânica do Município e devidamente autorizado pelo Decreto nº 24.733, de 15 de janeiro de 2014, Decreto nº 24.734, de 16 de janeiro de 2014 e Lei Orçamentária Anual nº 8.539, de 27 de dezembro de 2013, em seu art. 6º, inciso IV.

DECRETA:

Art. 1º Fica aberto ao Orçamento Fiscal, o Crédito Adicional Suplementar, no valor de R\$ 865.000,00 (oitocentos e sessenta e cinco mil reais) na unidade orçamentária indicada nos anexos integrantes a este Decreto.

Art. 2º As Unidades Orçamentárias abrangidas por este Decreto e a Coordenadoria Central de Programação e Monitoramento da Execução Orçamentária, deverão proceder aos registros resultantes do presente ato.

Art. 3º Este Decreto entra em vigor na data de sua publicação.

GABINETE DO PREFEITO MUNICIPAL DO SALVADOR, em 08 de outubro de 2014.

**ANTONIO CARLOS PEIXOTO DE MAGALHÃES NETO**

Prefeito

**JOÃO INÁCIO RIBEIRO ROMA NETO**

Chefe de Gabinete do Prefeito

**LUIZ ANTÔNIO VASCONCELLOS CARREIRA**

Chefe da Casa Civil

**ALEXANDRE TOCCHETTO PAUPERIO**

Secretário Municipal de Gestão

**MAURO RICARDO MACHADO COSTA**

Secretário Municipal da Fazenda

#### ANEXO AO DECRETO Nº 25.385/2014

PREFEITURA MUN. DO SALVADOR		CRÉDITO ADICIONAL SUPLEMENTAR		PAG:1	
Valores em R\$ 1,00					
ÓRGÃO / UNIDADE	PROJETO / ATIVIDADE	ELEMENTO DE DESPESA	FUNTE	SUPLEMENTAÇÃO	ANULAÇÃO
230002-PGMS	04.122.015.2001	3.3.90.37	000	865.000	
<b>SUB-TOTAL</b>				<b>865.000</b>	
800004-EGM-SEMGE	04.122.015.2510	3.3.90.39	000		865.000
<b>SUB-TOTAL</b>					<b>865.000</b>
<b>TOTAL GERAL</b>				<b>865.000</b>	<b>865.000</b>

#### DECRETO Nº 25.386 de 08 de outubro de 2014

Abre ao Orçamento Fiscal, o Crédito Adicional Suplementar, na forma que indica e dá outras providências.

O PREFEITO MUNICIPAL DO SALVADOR, CAPITAL DO ESTADO DA BAHIA, no uso de suas atribuições, com fundamento no artigo 52, inciso XXVII da Lei Orgânica do Município e devidamente autorizado pelo Decreto nº 24.733, de 15 de janeiro de 2014, Decreto nº 24.734, de 16 de janeiro de 2014 e Lei Orçamentária Anual nº 8.539, de 27 de dezembro de 2013, em seu art. 6º, inciso IV.

DECRETA:

Art. 1º Fica aberto ao Orçamento Fiscal, o Crédito Adicional Suplementar, no valor de R\$ 183.000,00 (cento e oitenta e três mil reais) na unidade orçamentária indicada nos anexos integrantes a este Decreto.

Art. 2º A Unidade Orçamentária abrangida por este Decreto e a Coordenadoria Central de Programação e Monitoramento da Execução Orçamentária, deverão proceder aos registros resultantes do presente ato.

Art. 3º Este Decreto entra em vigor na data de sua publicação.

GABINETE DO PREFEITO MUNICIPAL DO SALVADOR, em 08 de outubro de 2014.

ANEXO AO DECRETO Nº 25.387/2014

**ANTONIO CARLOS PEIXOTO DE MAGALHÃES NETO**

Prefeito

**JOÃO INÁCIO RIBEIRO ROMA NETO**

Chefe de Gabinete do Prefeito

**LUIZ ANTÔNIO VASCONCELLOS CARREIRA**

Chefe da Casa Civil

**ALEXANDRE TOCCHETTO PAUPERIO**

Secretário Municipal de Gestão

**MAURO RICARDO MACHADO COSTA**

Secretário Municipal da Fazenda

**ANEXO AO DECRETO Nº 25.386/2014**

PREFEITURA MUN. DO SALVADOR		CRÉDITO ADICIONAL SUPLEMENTAR			PAG:1
Valores em R\$ 1,00					
ÓRGÃO / UNIDADE	PROJETO / ATIVIDADE	ELEMENTO DE DESPESA	FUNTE	SUPLEMENTAÇÃO	ANULAÇÃO
340002-SEMUR	04.122.015.2001	3.3.90.37	000	16.000	
	04.122.015.2001	4.4.90.52	000	167.000	
	14.422.034.1224	3.3.90.39	000		30.100
	14.422.034.1271	3.3.90.36	000		10.000
	14.422.034.1271	3.3.90.39	000		142.900
<b>SUB-TOTAL</b>				<b>183.000</b>	<b>183.000</b>
<b>TOTAL GERAL</b>				<b>183.000</b>	<b>183.000</b>

**DECRETO Nº 25.387 de 08 de outubro de 2014**

Abre ao Orçamento Fiscal, o Crédito Adicional Suplementar, na forma que indica e dá outras providências.

O PREFEITO MUNICIPAL DO SALVADOR, CAPITAL DO ESTADO DA BAHIA, no uso de suas atribuições, com fundamento no artigo 52, inciso XXVII da Lei Orgânica do Município e devidamente autorizado pelo Decreto nº 24.733, de 15 de janeiro de 2014, Decreto nº 24.734, de 16 de janeiro de 2014 e Lei Orçamentária Anual nº 8.539, de 27 de dezembro de 2013, em seu art. 6º, inciso IV.

DECRETA:

Art. 1º Fica aberto ao Orçamento Fiscal, o Crédito Adicional Suplementar, no valor de R\$ 3.305.000,00 (três milhões e trezentos e cinco mil reais) na unidade orçamentária indicada nos anexos integrantes a este Decreto.

Art. 2º As Unidades Orçamentárias abrangidas por este Decreto e a Coordenadoria Central de Programação e Monitoramento da Execução Orçamentária, deverão proceder aos registros resultantes do presente ato.

Art. 3º Este Decreto entra em vigor na data de sua publicação.

GABINETE DO PREFEITO MUNICIPAL DO SALVADOR, em 08 de outubro de 2014.

**ANTONIO CARLOS PEIXOTO DE MAGALHÃES NETO**

Prefeito

**JOÃO INÁCIO RIBEIRO ROMA NETO**

Chefe de Gabinete do Prefeito

**LUIZ ANTÔNIO VASCONCELLOS CARREIRA**

Chefe da Casa Civil

**ALEXANDRE TOCCHETTO PAUPERIO**

Secretário Municipal de Gestão

**MAURO RICARDO MACHADO COSTA**

Secretário Municipal da Fazenda

PREFEITURA MUN. DO SALVADOR		CRÉDITO ADICIONAL SUPLEMENTAR			PAG:1
Valores em R\$ 1,00					
ÓRGÃO / UNIDADE	PROJETO / ATIVIDADE	ELEMENTO DE DESPESA	FUNTE	SUPLEMENTAÇÃO	ANULAÇÃO
270002-SEFAZ	04.126.015.2504	4.4.90.52	000	1.911.000	
	04.126.015.2504	4.4.90.52	000	1.394.000	
<b>SUB-TOTAL</b>				<b>3.305.000</b>	
800003-EGM-SEFAZ	04.122.015.2510	3.3.90.39	000		1.911.000
	04.122.015.2510	3.3.90.39	000		1.394.000
<b>SUB-TOTAL</b>					<b>3.305.000</b>
<b>TOTAL GERAL</b>				<b>3.305.000</b>	<b>3.305.000</b>

**DECRETO Nº 25.388 de 08 de outubro de 2014**

Abre ao Orçamento Fiscal, o Crédito Adicional Suplementar, na forma que indica e dá outras providências.

O PREFEITO MUNICIPAL DO SALVADOR, CAPITAL DO ESTADO DA BAHIA, no uso de suas atribuições, com fundamento no artigo 52, inciso XXVII da Lei Orgânica do Município e devidamente autorizado pelo Decreto nº 24.733, de 15 de janeiro de 2014, Decreto nº 24.734, de 16 de janeiro de 2014 e Lei Orçamentária Anual nº 8.539, de 27 de dezembro de 2013, em seu art. 6º, inciso V, alínea A.

DECRETA:

Art. 1º Fica aberto ao Orçamento Fiscal, o Crédito Adicional Suplementar, no valor de R\$ 135.000,00 (cento e trinta e cinco mil reais) na unidade orçamentária indicada no anexo integrante a este Decreto.

Art. 2º As Unidades Orçamentárias abrangidas por este Decreto e a Coordenadoria Central de Programação e Monitoramento da Execução Orçamentária, deverão proceder aos registros resultantes do presente ato.

Art. 3º Este Decreto entra em vigor na data de sua publicação.

GABINETE DO PREFEITO MUNICIPAL DO SALVADOR, em 08 de outubro de 2014.

**ANTONIO CARLOS PEIXOTO DE MAGALHÃES NETO**

Prefeito

**JOÃO INÁCIO RIBEIRO ROMA NETO**

Chefe de Gabinete do Prefeito

**LUIZ ANTÔNIO VASCONCELLOS CARREIRA**

Chefe da Casa Civil

**ALEXANDRE TOCCHETTO PAUPERIO**

Secretário Municipal de Gestão

**MAURO RICARDO MACHADO COSTA**

Secretário Municipal da Fazenda

**ANEXO AO DECRETO Nº 25.388/2014**

PREFEITURA MUN. DO SALVADOR		CRÉDITO ADICIONAL SUPLEMENTAR			PAG:1
Valores em R\$ 1,00					
ÓRGÃO / UNIDADE	PROJETO / ATIVIDADE	ELEMENTO DE DESPESA	FUNTE	SUPLEMENTAÇÃO	ANULAÇÃO
230002-PGMS	02.122.015.2000	3.3.90.36	000	135.000	
<b>SUB-TOTAL</b>				<b>135.000</b>	
800004-EGM-SEMGE	04.122.015.2510	3.3.90.39	000		135.000
<b>SUB-TOTAL</b>					<b>135.000</b>
<b>TOTAL GERAL</b>				<b>135.000</b>	<b>135.000</b>

**DECRETO Nº 25.389 de 08 de outubro de 2014**

Abre ao Orçamento Fiscal, o Crédito Adicional Suplementar, na forma que indica e dá outras providências.

O PREFEITO MUNICIPAL DO SALVADOR, CAPITAL DO ESTADO DA BAHIA, no uso de suas atribuições, com fundamento no artigo 52, inciso XXVII da Lei Orgânica do Município e devidamente autorizado pelo Decreto nº 24.733, de 15 de janeiro de 2014, Decreto nº 24.734, de 16 de janeiro de 2014 e Lei Orçamentária Anual nº 8.539, de 27 de dezembro de 2013, em seu art. 6º, inciso V, alínea A.

DECRETA:

Art. 1º Fica aberto ao Orçamento Fiscal, o Crédito Adicional Suplementar, no valor de R\$ 183.437,00 (cento e oitenta e três mil e quatrocentos e trinta e sete reais) na unidade orçamentária indicada no anexo integrante a este Decreto.

Art. 2º A Unidade Orçamentária abrangida por este Decreto e a Coordenadoria Central de Programação e Monitoramento da Execução Orçamentária, deverão proceder aos registros resultantes do presente ato.

Art. 3º Este Decreto entra em vigor na data de sua publicação.

GABINETE DO PREFEITO MUNICIPAL DO SALVADOR, em 08 de outubro de 2014.

**ANTONIO CARLOS PEIXOTO DE MAGALHÃES NETO**  
Prefeito

**JOÃO INÁCIO RIBEIRO ROMA NETO**  
Chefe de Gabinete do Prefeito

**LUIZ ANTÔNIO VASCONCELLOS CARREIRA**  
Chefe da Casa Civil

**ALEXANDRE TOCCHETTO PAUPERIO**  
Secretário Municipal de Gestão

**MAURO RICARDO MACHADO COSTA**  
Secretário Municipal da Fazenda

**ANEXO AO DECRETO Nº 25.389/2014**

PREFEITURA MUN. DO SALVADOR		CRÉDITO ADICIONAL SUPLEMENTAR			PAG:1
Valores em R\$ 1,00					
ÓRGÃO / UNIDADE	PROJETO / ATIVIDADE	ELEMENTO DE DESPESA	FUNTE	SUPLEMENTAÇÃO	ANULAÇÃO
426102-SUCOM	15.122.015.2000	3.1.90.16	000	182.000	
	15.122.015.2000	3.3.90.36	000	1.437	
	15.122.015.2000	3.1.90.16	000		1.437
	15.122.015.2000	3.3.90.49	000		182.000
<b>SUB-TOTAL</b>				<b>183.437</b>	<b>183.437</b>
<b>TOTAL GERAL</b>				<b>183.437</b>	<b>183.437</b>

**DECRETO Nº 25.390 de 08 de outubro de 2014**

Abre ao Orçamento Fiscal, o Crédito Adicional Suplementar, na forma que indica e dá outras providências.

O PREFEITO MUNICIPAL DO SALVADOR, CAPITAL DO ESTADO DA BAHIA, no uso de suas atribuições, com fundamento no artigo 52, inciso XXVII da Lei Orgânica do Município e devidamente autorizado pelo Decreto nº 24.733, de 15 de janeiro de 2014, Decreto nº 24.734, de 16 de janeiro de 2014 e Lei Orçamentária Anual nº 8.539, de 27 de dezembro de 2013, em seu art. 6º, inciso V, alínea A.

DECRETA:

Art. 1º Fica aberto ao Orçamento Fiscal, o Crédito Adicional Suplementar, no valor de R\$ 2.311.452,00 (dois milhões, trezentos e onze mil e quatrocentos e cinquenta e dois reais) nas unidades orçamentárias indicadas no anexo integrante a este Decreto.

Art. 2º As Unidades Orçamentárias abrangidas por este Decreto e a Coordenadoria Central de Programação e Monitoramento da Execução Orçamentária, deverão proceder aos registros resultantes do presente ato.

Art. 3º Este Decreto entra em vigor na data de sua publicação.

GABINETE DO PREFEITO MUNICIPAL DO SALVADOR, em 08 de outubro de 2014.

**ANTONIO CARLOS PEIXOTO DE MAGALHÃES NETO**  
Prefeito

**JOÃO INÁCIO RIBEIRO ROMA NETO**  
Chefe de Gabinete do Prefeito

**LUIZ ANTÔNIO VASCONCELLOS CARREIRA**  
Chefe da Casa Civil

**ALEXANDRE TOCCHETTO PAUPERIO**  
Secretário Municipal de Gestão

**MAURO RICARDO MACHADO COSTA**  
Secretário Municipal da Fazenda

**ANEXO AO DECRETO Nº 25.390/2014**

PREFEITURA MUN. DO SALVADOR		CRÉDITO ADICIONAL SUPLEMENTAR			PAG:1
Valores em R\$ 1,00					
ÓRGÃO / UNIDADE	PROJETO / ATIVIDADE	ELEMENTO DE DESPESA	FUNTE	SUPLEMENTAÇÃO	ANULAÇÃO
410002-SEMGE	04.122.015.2000	3.1.90.11	000		500.000
	04.122.015.2000	3.1.90.13	000		1.500.000
<b>SUB-TOTAL</b>					<b>2.000.000</b>
426102-SUCOM	15.122.015.2000	3.1.91.13	000	311.452	
	15.122.015.2001	3.3.90.39	000		311.452
<b>SUB-TOTAL</b>				<b>311.452</b>	<b>311.452</b>
800004-EGM-SEMGE	04.122.015.2510	3.1.90.96	000	2.000.000	
<b>SUB-TOTAL</b>				<b>2.000.000</b>	
<b>TOTAL GERAL</b>				<b>2.311.452</b>	<b>2.311.452</b>

**DECRETO Nº 25.391 de 08 de outubro de 2014**

Altera o Quadro de Detalhamento da Despesa, das unidades orçamentárias, na forma que indica e dá outras providências.

O PREFEITO MUNICIPAL DO SALVADOR, CAPITAL DO ESTADO DA BAHIA, no uso de suas atribuições, com fundamento no artigo 52, inciso V da Lei Orgânica do Município e em conformidade com o § único do artigo 29 da Lei nº 8.538, de 26 de dezembro de 2013, Decreto nº 24.733, de 15 de janeiro de 2014, Decreto nº 24.734, de 16 de janeiro de 2014 e Lei Orçamentária Anual nº 8.539, de 27 de dezembro de 2013.

DECRETA:

Art. 1º Fica alterado o Quadro de Detalhamento da Despesa de 2014, das unidades orçamentárias indicadas no anexo integrante a este Decreto.

Art. 2º As Unidades Orçamentárias abrangidas por este Decreto e a Coordenadoria Central de Programação e Monitoramento da Execução Orçamentária, deverão proceder aos registros resultantes do presente ato.

Art. 3º Este Decreto entra em vigor na data de sua publicação.

GABINETE DO PREFEITO MUNICIPAL DO SALVADOR, em 08 de outubro de 2014.

**ANTONIO CARLOS PEIXOTO DE MAGALHÃES NETO**  
Prefeito

**JOÃO INÁCIO RIBEIRO ROMA NETO**  
Chefe de Gabinete do Prefeito

**LUIZ ANTÔNIO VASCONCELLOS CARREIRA**  
Chefe da Casa Civil

**ALEXANDRE TOCCHETTO PAUPERIO**  
Secretário Municipal de Gestão

**MAURO RICARDO MACHADO COSTA**  
Secretário Municipal da Fazenda

**ANEXO AO DECRETO Nº 25.391/2014**

PREFEITURA MUN. DO SALVADOR		ALTERA O QUADRO DE DETALHAMENTO DA DESPESA			PAG:1
Valores em R\$ 1,00					
ÓRGÃO / UNIDADE	PROJETO / ATIVIDADE	ELEMENTO DE DESPESA	FUNTE	ALOCAÇÃO	REDUÇÃO
301110-FMS	04.122.015.2000	3.1.90.11	014	6.500.000	
	04.122.015.2000	3.1.90.04	014		6.500.000
<b>SUB-TOTAL</b>				<b>6.500.000</b>	<b>6.500.000</b>
470002-SINDEC	16.122.015.2000	3.1.91.13	000	150.000	
	16.122.015.2000	3.1.90.08	000		20.000
	16.122.015.2000	3.1.90.13	000		100.000
	16.122.015.2000	3.1.90.16	000		26.000
	16.122.015.2000	3.1.90.92	000		2.000
16.122.015.2000	3.1.90.94	000			2.000
<b>SUB-TOTAL</b>				<b>150.000</b>	<b>150.000</b>
<b>TOTAL GERAL</b>				<b>6.650.000</b>	<b>6.650.000</b>



**DECRETOS NUMERADOS****DECRETO Nº 25.392 de 08 de outubro de 2014**

Altera o Regimento Interno do Conselho Municipal de Saúde de Salvador e dá outras providências.

O PREFEITO MUNICIPAL DO SALVADOR, CAPITAL DO ESTADO DA BAHIA, no uso de suas atribuições,

DECRETA:

Art. 1º Fica alterado o Regimento Interno do Conselho Municipal de Saúde de Salvador, na forma da legislação, que com este se publica.

Art. 2º Fica revogado o Decreto nº 17.184/2007, publicado no DOM de 27/02/2007.

Art. 3º Este Decreto entra em vigor na data de sua publicação.

GABINETE DO PREFEITO MUNICIPAL DO SALVADOR, em 08 de outubro de 2014.

**ANTONIO CARLOS PEIXOTO DE MAGALHÃES NETO**  
Prefeito

**JOÃO INÁCIO RIBEIRO ROMA NETO**  
Chefe de Gabinete do Prefeito

**JOSÉ ANTÔNIO RODRIGUES ALVES**  
Secretário Municipal da Saúde

**DECRETO Nº 25.393 de 08 de outubro de 2014**

Declara de utilidade pública para fins de desapropriação, área de terreno com acessões e benfeitoria porventura existentes, medindo 435,10m<sup>2</sup>, situada à Rua Christiano Buys - Cabula, subdistrito de São Caetano, Zona Urbana do Município do Salvador e dá outras providências.

O PREFEITO MUNICIPAL DO SALVADOR, CAPITAL DO ESTADO DA BAHIA, no uso das atribuições que lhe foi conferida pelos artigos 6º e 15 do Decreto Lei Federal nº 3.365 de 21 de junho de 1941 e inciso IX do artigo da Lei Orgânica do Município do Salvador de 05 de abril de 1990 e com fundamento nos artigos 5º, alínea "m", e 15 do Decreto Lei Federal nº 3.365/41, alterado pela Lei Federal nº 2.786 de 21 de maio de 1956.

DECRETA:

Art. 1º Fica declarada de utilidade pública, para fins de desapropriação, área de terreno com acessões e benfeitorias porventura existentes, medindo 435,10m<sup>2</sup>, situada à Rua Christiano Buys - Cabula, subdistrito de São Caetano, Zona Urbana do Município do Salvador, descrita e caracterizada pelas coordenadas SICAR/RMS, expressas em metros, referenciadas no Datum Horizontal, SAD 69, na ordem apresentada a seguir:

VÉRTICES	X	Y
01	557.090,40	8.566.734,68
02	557.099,08	8.566.726,00
03	557.118,96	8.566.755,65
04	557.112,09	8.566.761,07
01	557.090,40	8.566.734,68

Área: 435,10m<sup>2</sup>

Parágrafo único. A área de terreno objeto deste Decreto fica declarada de utilidade pública para fins de desapropriação, destinada para implantação de equipamento público municipal de educação, conforme projeto aprovado para o local.

Art. 2º Fica a Secretaria Municipal da Educação - SMED, autorizada a promover efetivação da desapropriação amigável dos bens referidos no art. 1º na forma da legislação vigente.

Parágrafo único. Em caso de efetivação da desapropriação por via judicial, fica autorizada a Procuradoria Geral do Município - PGMS para, em nome do expropriante, mover ação competente, podendo, na petição inicial ou no curso do respectivo processo, solicitar a aplicação do regime de urgência, nos termos da Legislação Federal, que regula para fim de obtenção da imissão na posse do bem declarado de utilidade pública.

Art. 3º Para efeito do que se dispõe o presente Decreto, a Secretaria Municipal da Fazenda - SEFAZ fornecerá logo lhe sejam solicitados, os recursos necessários segundo as rubricas orçamentárias próprias.

Art. 4º Este Decreto entra em vigor, na data de sua publicação.

GABINETE DO PREFEITO MUNICIPAL DO SALVADOR, em 08 de outubro de 2014.

**ANTONIO CARLOS PEIXOTO DE MAGALHÃES NETO**  
Prefeito

**JOÃO INÁCIO RIBEIRO ROMA NETO**  
Chefe de Gabinete do Prefeito

**LUIZ ANTÔNIO VASCONCELLOS CARREIRA**  
Chefe da Casa Civil

**MAURO RICARDO MACHADO COSTA**  
Secretário Municipal da Fazenda

**JORGE KHOURY HEDAYE**  
Secretário Municipal da Educação

Rua Christiano Buys

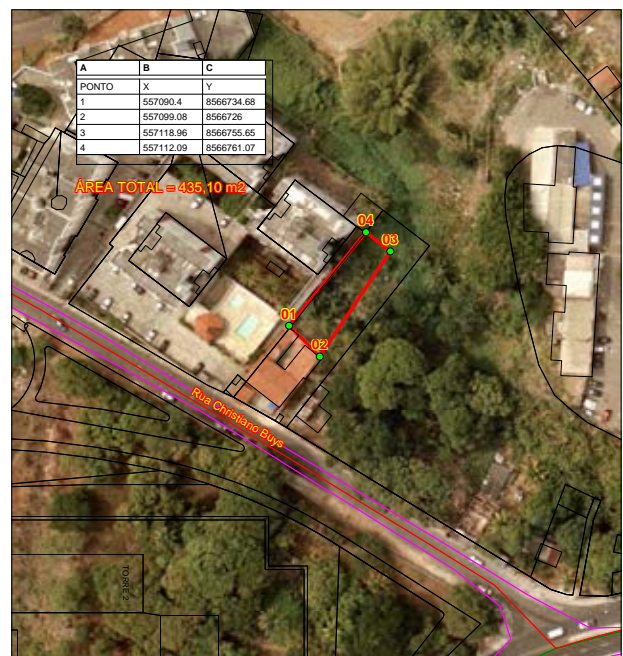
**LOCALIZAÇÃO**

**PREFEITURA MUNICIPAL DO SALVADOR**  
SISTEMA CARTOGRAFICO E CADASTRAL DO MUNICIPIO DO SALVADOR  
SAD 69/2006 DATA: SETEMBRO / 2014  
COMISSÃO ESPECIAL PARA AVALIAÇÃO E CONCORRÊNCIA DE BENS IMÓVEIS, CECAB

ÁREA TOTAL = 435,10 m<sup>2</sup>

**DECRETO Nº 25.394 de 08 de outubro de 2014 2014**

Aprova o Regimento da Secretaria Municipal de Gestão - SEMGE.

O PREFEITO MUNICIPAL DO SALVADOR, CAPITAL DO ESTADO DA BAHIA, no uso de suas atribuições, e tendo em vista o art. 67 da Lei nº 8.629 de 20 de dezembro de 2014 ,

DECRETA:

Art. 1º Fica aprovado o Regimento da Secretaria Municipal de Gestão - SEMGE, que com este se publica.

Art. 2º Este decreto entra em vigor na data de sua publicação, revogando o Decreto nº 23.823 de 21 de março 2013.

GABINETE DO PREFEITO MUNICIPAL DO SALVADOR, em 08 de outubro de 2014.

**ANTONIO CARLOS PEIXOTO DE MAGALHÃES NETO**  
Prefeito

**JOÃO INÁCIO RIBEIRO ROMA NETO**  
Chefe de Gabinete do Prefeito

**LUIZ ANTONIO VASCONCELLOS CARRERA**  
Chefe da Casa Civil

**ALEXANDRE TOCCHETTO PAUPERIO**  
Secretário Municipal de Gestão





**REGIMENTO DA SECRETARIA MUNICIPAL DE GESTÃO - SEMGE**

**CAPÍTULO I**

**FINALIDADE E COMPETÊNCIA**

Art. 1º A Secretaria Municipal de Gestão - SEMGE foi reformulada pela Lei nº. 8.376 de 20 de dezembro de 2012, antecedida pela legislação composta pelo Decreto nº 3.683, de 28 de julho de 1969, pelas Leis nºs 3.034, de 25 de maio de 1979, 3.601, de 18 de fevereiro de 1986, 4.103, de 29 de junho de 1990, 4.278, de 28 de dezembro de 1990, 5.045, de 17 de agosto de 1995, 5.245, de 05 de fevereiro de 1997, 6.291, de 12 de junho de 2003, 6.588, de 28 de dezembro de 2004, 6.742, de 22 de junho de 2005, reestruturada pela Lei nº 7.610, de 29 de dezembro de 2008.

Art. 2º A Secretaria Municipal de Gestão tem por finalidade elaborar e executar o planejamento orçamentário da gestão pública municipal conforme diretrizes definidas pelo planejamento estratégico, gestão de pessoas, recursos logísticos, tecnologia da informação e da telecomunicação, previdência e assistência aos servidores públicos municipais, com as seguintes áreas de competência:

- I - inovação da gestão;
- II - desenvolvimento da gestão pública municipal;
- III - acompanhamento, avaliação e certificação da gestão;
- IV - elaboração e implementação do planejamento orçamentário da gestão pública municipal;
- V - gestão de políticas e administração de pessoas;
- VI - valorização e desenvolvimento do servidor municipal;
- VII - gestão e logística de materiais;
- VIII - gestão e controle dos bens patrimoniais móveis;
- IX - normatização das contratações, das licitações e dos bens móveis do Município;
- X - gestão de serviços e contratos;
- XI - gestão da frota de veículos;
- XII - formulação e controle da execução da política de previdência e assistência médica, social e saúde ocupacional do servidor público municipal;
- XIII - formulação e controle da execução da política de gestão da tecnologia da informação e telecomunicação.

**CAPÍTULO II**

**ESTRUTURA ORGANIZACIONAL**

Art. 3º A Secretaria Municipal de Gestão tem a seguinte estrutura organizacional:

I - Unidades Administrativas:

a) Subsecretaria:

- 1. Núcleo de Execução Orçamentária e Financeira - NOF;
- 2. Núcleo de Tecnologia da Informação - NTI.

b) Diretoria Geral de Orçamento:

- 1. Coordenadoria Central de Programação e Monitoramento da Execução Orçamentária:
  - 1.1. Subcoordenadoria Central de Programação Orçamentária:
    - 1.1.1. Setor de Planejamento Orçamentário.
- 2. Coordenadoria Central de Projeções, Análises e Estatísticas:
  - 2.1. Subcoordenadoria Central de Alocação Estratégica de Recursos e Ações:
    - 2.1.1. Setor de Acompanhamento das Ações.

c) Diretoria Geral de Inovação da Gestão:

- 1. Coordenadoria Central de Modernização da Gestão:
  - 1.1. Setor de Interface com os O/E da PMS;
  - 1.2. Subcoordenadoria Central de Desenvolvimento Institucional e Qualidade:
    - 1.2.1. Setor de Desenvolvimento da Gestão Municipal;
    - 1.2.2. Setor de Gestão do Cadastro Organizacional;
    - 1.2.3. Setor de Serviços de Comunicação e Documentação;
    - 1.2.4. Setor de Gestão da Qualidade e Certificações.
  - 1.3. Subcoordenadoria Central de Otimização de Processos:
    - 1.3.1. Setor de Gestão por Processos;
    - 1.3.2. Setor de Arquitetura de Processos.
- 2. Coordenadoria Central de Tecnologia da Gestão:
  - 2.1. Setor de Gestão de Projetos;
  - 2.2. Setor de Arquitetura da Automação de Processos;
  - 2.3. Subcoordenadoria Central de Governo Eletrônico:
    - 2.3.1. Setor de Articulação e Promoção da Tecnologia da Gestão.

d) Diretoria Geral de Gestão de Pessoas:

- 1. Coordenadoria Central de Políticas e Administração de Pessoas:
  - 1.1. Setor de Informações Funcionais;
  - 1.2. Setor de Gestão do Sistema de Pessoas;
  - 1.3. Subcoordenadoria Central de Gestão da Folha de Pagamento:
    - 1.3.1. Setor de Acompanhamento da Elaboração da Folha de Pagamento;
    - 1.3.2. Setor de Controle da Folha de Pagamento.
- 2. Coordenadoria Central de Desenvolvimento, Desempenho e Valorização de Pessoas:
  - 2.1. Setor de Educação Corporativa;
  - 2.2. Setor de Acompanhamento de Estágio;
  - 2.3. Setor de Valorização de Pessoas;
  - 2.4. Setor de Acolhimento e Orientação;
  - 2.5. Setor de Gestão do Plano de Saúde;

- 2.6. Setor de Bolsas de Estudos;
- 2.7. Subcoordenadoria Central de Provisão, Carreira e Remuneração:
  - 2.7.1. Setor de Provisão e Movimentação de Pessoal;
  - 2.7.2. Setor de Carreira e Remuneração;
  - 2.7.3. Setor de Avaliação de Desempenho.

- 3. Coordenadoria Central de Inspeção, Medicina e Segurança do Trabalho:
  - 3.1. Setor de Inspeção e Medicina do Trabalho;
  - 3.2. Setor de Segurança do Trabalho.

e) Diretoria Geral de Logística e Patrimônio:

1. Coordenadoria Central de Gestão de Serviços e Contratos:

- 1.1. Subcoordenadoria Central de Gestão de Serviços:
  - 1.1.1. Setor de Análise e Controle de Contas;
  - 1.1.2. Setor de Telecomunicações;
  - 1.1.3. Setor de Fiscalização e Otimização de Serviços.
- 1.2. Subcoordenadoria Central de Gestão de Contratos:
  - 1.2.1. Setor de Elaboração, Renovação e Atualização de Contratos;
  - 1.2.2. Setor de Cadastro e Controle de Contratos;
  - 1.2.3. Setor Financeiro de Contratos;
  - 1.2.4. Setor de Fiscalização e Avaliação de Contratos;
  - 1.2.5. Setor de Avaliação e Otimização dos Contratos;
  - 1.2.6. Setor de Administração de Imóveis de Uso Administrativo.

1.3. Subcoordenadoria Central de Gestão de Frota:

- 1.3.1. Setor de Abastecimento de Veículos;
- 1.3.2. Setor de Gerenciamento da Frota de Veículos.

2. Coordenadoria Central de Material e Patrimônio:

- 2.1. Subcoordenadoria Central de Aquisição de Materiais e Contratação de Serviços:
  - 2.1.1. Setor de Análise e Informação;
  - 2.1.2. Setor de Aquisições e Contratações Diretas;
  - 2.1.3. Setor de Administração do Registro de Preços.
- 2.2. Subcoordenadoria Central de Cadastro e Movimentação de Materiais:
  - 2.2.1. Setor de Padronização e Cadastro de Materiais e Equipamentos;
  - 2.2.2. Setor de Controle e Logística de Materiais;
  - 2.2.3. Setor de Banco de Preços.
- 2.3. Subcoordenadoria Central de Controle de Bens Móveis:
  - 2.3.1. Setor de Controle de Bens Patrimoniais Móveis;
  - 2.3.2. Setor de Inspeção de Bens Patrimoniais Móveis;
  - 2.3.3. Setor de Alienação e Redistribuição de Bens Patrimoniais Móveis.

f) Coordenadoria Administrativa - CAD:

- 1. Setor de Gestão de Pessoas - SEGEF;
- 2. Setor de Gestão de Materiais e Patrimônio - SEGEM;
- 3. Setor de Gestão de Serviços - SEGES;
- 4. Setor de Atendimento ao Público - SEATE.

II - Administração Indireta:

- a) Instituto de Previdência do Salvador - PREVIS;
- b) Companhia de Governança Eletrônica do Salvador - COGEL.

Parágrafo único. A Secretaria Municipal de Gestão, contará com assessoramento jurídico que lhe será prestado pela Representação da Procuradoria Geral do Município do Salvador - RPGMS, conforme disposto no art. 5º da Lei Complementar nº 03, de 15 de março de 1991.

**CAPÍTULO III**  
**COMPETÊNCIA DAS UNIDADES**

Art. 4º À Subsecretaria, que presta assistência ao titular da Pasta no desempenho das suas atribuições, bem como desempenha as atividades de planejamento, gestão do orçamento, execução orçamentária e financeira, controle interno integrado e o desenvolvimento e inovação da gestão, em estreita articulação com as unidades centrais dos Sistemas Municipais, conforme definido na legislação dos respectivos sistemas, compete:

- I - coordenar a representação social e política do Secretário;
- II - prestar assistência ao titular da Pasta em suas tarefas técnicas e administrativas;
- III - preparar e encaminhar o expediente do Secretário;
- IV - coordenar e controlar o fluxo de informações e as relações públicas de interesse da Secretaria;
- V - coordenar as ações relativas ao planejamento estratégico e orçamentário da Secretaria;
- VI - acompanhar a execução dos projetos e programas da Secretaria;
- VII - coordenar a elaboração de convênios, ajustes, acordos e atos similares, no âmbito da Secretaria e acompanhar sua execução;
- VIII - processar os despachos e elaborar as sínteses dos assuntos a serem submetidos à determinação do Secretário;
- IX - promover a divulgação das informações de interesse público relativas à Secretaria;
- X - mediante o Núcleo de Execução Orçamentária e Financeira - NOF:
  - a) coordenar a formulação da proposta orçamentária da Secretaria;
  - b) acompanhar e avaliar a execução orçamentária e financeira dos programas e projetos, estabelecendo um fluxo permanente de informações entre as diversas áreas da Secretaria;

- c) propor normas de procedimento com vistas a disciplinar o fluxo dos processos relativos à execução orçamentária e financeira;
- d) registrar e efetuar o controle dos créditos orçamentários e adicionais, bem como da execução orçamentária e financeira da despesa;
- e) emitir os demonstrativos de execução orçamentária e financeira;
- f) organizar e manter arquivados os documentos referentes à execução orçamentária e financeira, inclusive contratos e convênios;
- g) prestar informações e colaborar com os trabalhos dos órgãos de controle interno e externo.

XI - mediante o Núcleo de Tecnologia da Informação - NTI:

- a) viabilizar o acesso seguro e ágil à informação, de forma a atender às necessidades do processo de tomada de decisão da Secretaria;
- b) elaborar e implantar projetos de Tecnologia da Informação e Comunicação - TIC, obedecendo os padrões tecnológicos estabelecidos pela Companhia de Governança Eletrônica do Salvador - COGEL;
- c) avaliar permanentemente o uso da TIC na Secretaria, recomendando melhoria e uso racional dos recursos;
- d) promover a contratação de recursos de TIC no âmbito da Secretaria, preferencialmente entre as soluções tecnológicas ofertadas pela COGEL;
- e) promover a manutenção da infraestrutura tecnológica instalada (equipamentos e redes de comunicações) na Secretaria;
- f) acompanhar a manutenção das redes de voz (Voip) na Secretaria para garantia da integridade da rede de dados;
- g) promover o desenvolvimento, implantação e o funcionamento dos Sistemas de Informação setoriais desde que aplicada a Metodologia de Desenvolvimento de Sistemas da COGEL;
- h) promover treinamento do usuário, voltado para o uso dos Sistemas de Informação implantados na Secretaria;
- i) promover a manutenção dos Sistemas de Informação que estão sob a gestão da Secretaria;
- j) promover o suporte aos softwares básicos e aos aplicativos de automação de escritório utilizados pela Secretaria;
- k) apoiar a interação entre as diversas unidades da Secretaria e entre os Órgãos e Entidades da Administração Municipal, visando a troca contínua e sistemática de informações viabilizando sua integração com os Sistemas Municipais;
- l) interagir com a COGEL, seguindo as suas orientações técnicas e informando-a sistematicamente sobre o andamento das ações de TIC.

§1º O Núcleo de Tecnologia da Informação - NTI, vincula-se tecnicamente à Companhia de Governança Eletrônica do Salvador - COGEL, subordinando-se administrativamente a Subsecretaria.

§2º Cabe ao NTI integrante da estrutura de um órgão sistêmico, além das atribuições previstas no inciso XI deste artigo, a manutenção e o funcionamento dos sistemas corporativos da Secretaria nos Órgãos e Entidades da Prefeitura Municipal do Salvador - PMS;

§3º A impossibilidade eventual do cumprimento do disposto na alínea f, do inciso XI, deste artigo, deverá ser, devidamente, fundamentada pelo NTI.

Art. 5º À Diretoria Geral de Orçamento, que tem por finalidade coordenar, supervisionar, orientar e consolidar a programação orçamentária governamental, através do Plano Plurianual, das Diretrizes Orçamentárias e dos Orçamentos Anuais, compete mediante:

- I - a Coordenadoria Central de Programação e Monitoramento da Execução Orçamentária, que tem por finalidade formular diretrizes, coordenar, normatizar e supervisionar as atividades relativas à gestão, planejamento e acompanhamento do orçamento dos Órgãos e Entidades da Administração Pública Municipal, inclusive os atos de execução orçamentária, tendo em vista a sua compatibilização com as diretrizes do Município, compete, ainda, mediante:

a) a Subcoordenadoria Central de Programação Orçamentária:

1. pelo Setor de Planejamento Orçamentário:

- 1.1. normatizar, em articulação com as áreas estratégicas e de execução, os procedimentos orçamentários, voltados à elaboração do Plano plurianual, das Leis de Diretrizes Orçamentária e Orçamento Anual e os processos de modificação e atualização desses documentos;
- 1.2. propor diretrizes e normas de programação e acompanhamento orçamentário;
- 1.3. orientar a elaboração e promover a gestão dos instrumentos de planejamento orçamentário do Governo Municipal;
- 1.4. promover a compatibilização do planejamento municipal com o planejamento estadual e federal;
- 1.5. consolidar e sistematizar as propostas da Administração Direta e Indireta para estruturação dos documentos: Plano Plurianual, Leis de Diretrizes Orçamentárias e do Orçamento Anual em compatibilidade com as metas estratégicas do Governo;
- 1.6. prestar assessoramento nos planos de ação e programas de investimento do Município;
- 1.7. receber, analisar e elaborar os ajustes orçamentários sugeridos pelos Órgãos e Entidades referentes a créditos adicionais, alterações e analíticas, viabilizando a regularidade da atividade orçamentária.

- II - a Coordenadoria Central de Projeções, Análises e Estatísticas, que tem por finalidade elaboração de estudos, formulação de cenários com projeções de receita e despesas, acompanhamento de indicadores econômicos e sociais,

para subsidiar e aperfeiçoar as atividades de planejamento orçamentário, compete mediante:

a) a Subcoordenadoria Central de Alocação Estratégica de Recursos e Ações:

1. pelo Setor de Acompanhamento das Ações:

- 1.1. elaborar estudos estatísticos para subsidiar a elaboração das Peças de Planejamento Orçamentário, compatibilizado com as metas estratégicas de Governo - Plano Plurianual Lei de Diretrizes Orçamentária e o Orçamento Anual;
- 1.2. acompanhar e monitorar, em articulação com as áreas competentes, o desempenho da execução do Plano de Trabalho de Governo que integram o Plano Plurianual, as Prioridades da Lei de Diretrizes Orçamentária e a programação da Lei Orçamentária Anual, sinalizando os desvios e sugerindo alternativas de intervenção;
- 1.3. elaborar, para apreciação da área competente as minutas dos Projetos de Leis do Plano Plurianual, Diretrizes Orçamentária e Orçamento Anual;
- 1.4. elaborar cenários com projeções de despesas compatibilizadas com receitas e o Programa de Trabalho de Governo;
- 1.5. acompanhar e atualizar as equipes técnicas do Órgão Central e das Setoriais, quanto a legislação e as orientações que alcancem as atividades de planejamento e execução orçamentárias;
- 1.6. prestar assessoramento às diversas áreas nos assuntos de sua competência.

Art. 6º À Diretoria Geral de Inovação da Gestão, que tem por finalidade formular políticas e diretrizes nas áreas de inovação, modernização e tecnologia da gestão, além de promover o intercâmbio de experiências com instituições nacionais, internacionais e estrangeiras que atuem em áreas congêneres, compete mediante:

- I - a Coordenadoria Central de Modernização da Gestão, que tem por finalidade formular diretrizes, coordenar, normatizar e supervisionar as atividades relativas à inovação da gestão, modernização e desenvolvimento da gestão municipal, compete, ainda, mediante:

a) o Setor de Interface com os O/E da PMS:

- 1. gerar convergência entre as diversas iniciativas da SEMGE relacionadas a demandas dos Órgãos e Entidades da PMS;
- 2. identificar a demanda dos Órgãos e Entidades da PMS, planejando as etapas necessárias para atendê-la;
- 3. articular, gerenciar e cobrar respostas dos envolvidos na execução da demanda dos Órgãos e Entidades da PMS;
- 4. garantir a qualidade da entrega e a satisfação dos Órgãos e Entidades da PMS, agregando valor ao resultado esperado;
- 5. registrar dados e consolidar informações que subsidie tomada de decisões que garantam o melhor atendimento aos Órgãos e Entidades da PMS.

b) a Subcoordenadoria Central de Desenvolvimento Institucional e Qualidade:

1. pelo Setor de Desenvolvimento da Gestão Municipal:

- 1.1. planejar, analisar e propor políticas e diretrizes para a gestão municipal;
- 1.2. desenvolver estudos com vistas à concepção de modelos jurídico-institucionais voltados para melhoria da eficiência, eficácia e efetividade das diversas funções municipais;
- 1.3. apreciar projetos de criação e extinção de Órgãos e Entidades;
- 1.4. apreciar projetos de alteração das estruturas organizacionais de Órgãos e Entidades visando a sua adequação ao modelo de gestão;
- 1.5. analisar e propor estudos sobre o funcionamento dos sistemas intersetoriais em articulação com os Órgãos;
- 1.6. definir diretrizes e normas relativas ao modelo institucional e à elaboração de atos que disciplinam a estrutura organizacional da Administração Pública Municipal.

2. pelo Setor de Gestão do Cadastro Organizacional:

- 2.1. desenvolver estudos visando o estabelecimento de metodologias para análise de estruturas organizacionais da Administração Pública Municipal;
- 2.2. acompanhar e avaliar as modificações introduzidas nos sistemas e na estrutura organizacional da Administração Pública Municipal;
- 2.3. manter atualizado o Cadastro Organizacional da Administração Pública Municipal;
- 2.4. divulgar o Cadastro Organizacional dos Órgãos e Entidades da Administração Municipal.

3. pelo Setor de Serviços de Comunicação e Documentação:

- 3.1. estabelecer normas, procedimentos e instruções relativas às atividades de protocolo, tramitação, recebimento, expedição e arquivamento de processos e expedientes;
- 3.2. elaborar estudos, desenvolver e propor metodologias para utilização, padronização e melhoria de documentações e da comunicação interna;
- 3.3. acompanhar e atualizar as equipes técnicas do Órgão Central e das Setoriais, quanto a legislação e as orientações que alcancem as atividades de protocolo e malote da PMS.

4. pelo Setor de Gestão da Qualidade e Certificações:

- 4.1. desenvolver e propor metodologias para promover a gestão da qualidade e melhoria contínua das práticas da gestão dos Órgãos e



Entidades da Administração Pública Municipal;

- 4.2. estabelecer normas, procedimentos e instruções relativas à qualidade;
  - 4.3. propor a adoção de modelo de excelência em gestão pública que estabeleça padrões elevados de desempenho com avaliação de resultados;
  - 4.4. apoiar a implementação de ações relacionadas ao modelo de excelência adotado nos diversos Órgãos e Entidades da Administração Pública Municipal.
  - 4.5. prestar apoio técnico e metodológico para definição e construção de indicadores de desempenho;
  - 4.6. promover a obtenção de certificações de qualidade nos Órgãos e Entidades da Administração Pública Municipal;
  - 4.7. realizar auditorias, garantindo o monitoramento de conformidades com os padrões, políticas, procedimentos e modelos de qualidade estabelecidos.
- c) a Subcoordenadoria Central de Otimização de Processos:
1. pelo o Setor de Gestão por Processos:
    - 1.1. estabelecer políticas, diretrizes e metodologias para integração e racionalização de processos organizacionais;
    - 1.2. institucionalizar a gestão por processos enquanto um conjunto de soluções de gestão para aumento da performance da Prefeitura Municipal do Salvador - PMS;
    - 1.3. gerar convergência entre as diversas iniciativas relacionadas à gestão por processos na PMS;
    - 1.4. promover a disseminação de ações que resultem na gestão por processos;
    - 1.5. sensibilizar os gestores da PMS, bem como garantir capacitação dos envolvidos em iniciativas relacionadas à gestão por processos na PMS.
  2. pelo o Setor de Arquitetura de Processos:
    - 2.1. desenvolver e propor metodologias para promover a melhoria contínua dos processos dos Órgãos e Entidades da Administração Pública Municipal;
    - 2.2. prestar apoio técnico e metodológico no mapeamento, análise e melhoria dos processos estratégicos dos Órgãos e Entidades da Administração Pública Municipal.
- II - a Coordenadoria Central de Tecnologia da Gestão, que tem por finalidade formular políticas e diretrizes na área de Tecnologia da Informação e Comunicação - TIC, bem como, articular, definir e promover a gestão das informações no âmbito da Administração Pública Municipal, compete mediante:
- a) o Setor de Gestão de Projetos:
1. prestar apoio técnico e metodológico, facilitando o compartilhamento de recursos, metodologias, ferramentas e técnicas referentes ao gerenciamento de projetos;
  2. desenvolver e gerenciar políticas, procedimentos, modelos e outros documentos compartilhados dos projetos estratégicos da SEMGE;
  3. atuar na promoção da gestão de projetos junto aos gestores dos Órgãos e Entidades da Prefeitura Municipal do Salvador - PMS.
- b) o Setor de Arquitetura da Automação de Processos:
1. desenvolver, disseminar e propor a implantação de ferramentas de gestão que proporcionem a melhoria da qualidade dos serviços e transparência das ações dos Órgãos e Entidades;
  2. desenvolver estudos com vistas à concepção, escolha e utilização de ferramentas de gestão adequadas à gestão por processos;
  3. prestar apoio técnico e metodológico para a garantia de automação dos processos modelados dos Órgãos e Entidades da PMS.
- c) a Subcoordenadoria Central de Governo Eletrônico:
1. propor as políticas de Governo Eletrônico e da TIC, no âmbito da Administração Pública Municipal;
  2. articular o intercâmbio no domínio do Governo Eletrônico entre os órgãos e entidades da Administração Pública Municipal e outras entidades públicas;
  3. promover por meio das políticas de Governo Eletrônico, a implantação de serviços eletrônicos;
  4. acompanhar modelos de integração e demais ações relativas às bases de dados e sistemas de informação municipais, juntamente com a COGEL, preservando os princípios estabelecidos pela Política de Governo Eletrônico e da TIC;
  5. pelo o Setor de Articulação e Promoção da Tecnologia da Gestão:
    - 5.1. formular as políticas e diretrizes gerais de planejamento e organização da Tecnologia da Informação e Comunicação - TIC, compatibilizando com ações estratégicas dos Órgãos e Entidades da Administração Pública Municipal;
    - 5.2. articular junto à COGEL o planejamento da TIC, em termos de sua arquitetura tecnológica e informacional;
    - 5.3. elaborar normas gerais para orientar a aplicação das diretrizes da TIC, no âmbito da Administração Pública Municipal;
    - 5.4. propor ações relativas ao uso estratégico da TIC;
    - 5.5. propor o uso de novas tecnologias e fomentar processos de inovação, em especial, aqueles que reflitam na melhoria, ampliação e democratização do acesso a informação.

Art. 7.º À Diretoria Geral de Gestão de Pessoas, que tem por finalidade, normatizar, formular políticas e diretrizes relativos à administração, ao desenvolvimento, ao desempenho, à valorização de pessoas e concessão de benefícios pertinentes, bem como a inspeção, medicina e segurança do trabalho, compete mediante:

I - a Coordenadoria Central de Políticas e Administração de Pessoas, que tem por finalidade formular diretrizes, coordenar, normatizar, supervisionar e fiscalizar as atividades relativas à administração de pessoas, no âmbito da Administração Pública Municipal, compete mediante:

a) o Setor de Informações Funcionais:

1. dar posse aos servidores nomeados para os cargos efetivos dos quadros de pessoal da Administração Direta, emitindo a documentação pertinente para a posse ou contratação, bem como o início do exercício nos Órgãos e Entidades Municipais;
2. cadastrar servidores e empregados nomeados para os cargos efetivos e cargo em comissão dos quadros de pessoal da Administração Direta e Indireta, efetivando a inclusão na folha de pagamento da PMS;
3. controlar a movimentação de servidores e empregados, cessão e disposição, no âmbito do Município, e de outras esferas, observando o convênio de cooperação técnica quando houver;
4. controlar o quadro de pessoal dos cargos em comissão e funções de confiança da Administração Direta, das Autarquias e das Fundações;
5. analisar os processos que tratam de ocorrências funcionais, oriundos dos Órgãos da Administração Direta, Autárquica e Fundacional;
6. manter atualizado o sistema de informação funcional, promovendo o registro das ocorrências dos servidores da Administração Direta, Autárquica e Fundacional;
7. emitir certidões, declarações e outros documentos relativos à vida funcional de ex-servidor e de servidor inativo da Administração Direta, das Autarquias e Fundações;
8. coordenar as atividades relacionadas com o sistema de gestão de prontuários de servidores ativos, inativos e ex-servidores, orientando e prestando informações aos Órgãos e Entidades setoriais;
9. manter atualizado o prontuário dos servidores, fornecendo documentos, para efeitos legais, sempre que solicitados;
10. coordenar o processo de descarte periódico dos documentos constantes dos prontuários, com base nos prazos estabelecidos na Tabela de Temporalidade;
11. efetuar a contratação temporária de excepcional interesse público.

b) o Setor de Gestão do Sistema de Pessoas:

1. elaborar e emitir relatórios de auditoria relacionados às atividades da Coordenadoria Central de Políticas e Administração de Pessoas;
2. estabelecer controles que garantam a qualidade e a confiabilidade do sistema de processamento da folha de pagamento, a redução de custos e o aumento da eficiência do processo;
3. assessorar as alterações e inclusões de funcionalidades nos aspectos relativos à gestão de pessoas;
4. elaborar procedimentos de cálculo decorrentes das alterações da legislação;
5. gerenciar o suporte e a manutenção do Sistema de Pessoas e o ambiente operacional junto ao NTI/SEMGE e a COGEL, garantindo o funcionamento adequado do sistema;
6. articular-se com os gestores envolvidos para propor, elaborar e emitir relatórios em atendimento às solicitações de Órgãos e Entidades da PMS;
7. manter a documentação do Sistema de Pessoas, disponibilizando-a para os usuários.

c) a Subcoordenadoria Central de Gestão da Folha de Pagamento:

1. pelo Setor de Acompanhamento da Elaboração da Folha de Pagamento:
  - 1.1. normatizar, coordenar e desenvolver o processo de pagamento mensal de pessoal da Administração Pública Municipal;
  - 1.2. garantir o cumprimento do cronograma da folha de pagamento;
  - 1.3. acompanhar o cálculo, a emissão e a distribuição dos relatórios mensais de conferência;
  - 1.4. disponibilizar os documentos necessários para SEFAZ, e para os Setores de Gestão de Pessoas realizarem o empenho e a liquidação da folha de pagamento do mês corrente;
  - 1.5. supervisionar os lançamentos mensais efetuados pelas unidades setoriais durante o processo de elaboração da folha de pagamento.
2. pelo Setor de Controle da Folha de Pagamento:
  - 2.1. auditar a folha de pagamento nos aspectos relacionados ao cadastro, cálculo e base legal;
  - 2.2. propor mecanismos de racionalização e aperfeiçoamento do custeio de pessoal, com base na análise do comportamento das folhas de pagamento;
  - 2.3. emitir relatórios com dados estatísticos referentes às despesas com pessoal da Administração Pública Municipal;
  - 2.4. acompanhar, sistematicamente, as mudanças gerais da legislação municipal, previdenciária, fiscal e trabalhista, providenciando as alterações das tabelas e dos procedimentos dos cálculos no sistema da folha de pagamento;
  - 2.5. promover o cadastramento dos consignatários para efetivação de consignações em folha de pagamento;
  - 2.6. promover o recolhimento dos encargos e de outras obrigações





- sociais;
- 2.7. gerar arquivos mensais e anuais referentes a folha de pagamento, para serem encaminhados ao Tribunal de Contas do Município, Receita Federal do Brasil, Previdência Social e aos Órgãos e Entidades da Administração Pública Municipal.
- II - a Coordenadoria Central de Desenvolvimento, Desempenho e Valorização de Pessoas, que tem por finalidade formular diretrizes, coordenar, normatizar, supervisionar e fiscalizar as atividades relativas à gestão de pessoas, bem como normatizar, supervisionar e fiscalizar as atividades relacionadas à prestação de serviços de assistência médica e odontológica aos servidores ativos e inativos da administração direta, das autarquias e fundações, bem como seus dependentes, que compete mediante:
- a) o Setor de Educação Corporativa:
1. pesquisar, desenvolver e adaptar modelos de levantamento de necessidades de desenvolvimento de pessoas, através da implementação de Projetos de Educação Corporativa;
  2. analisar e sistematizar os dados obtidos na execução das ações educacionais corporativas para a Administração Pública Municipal;
  3. definir diretrizes para elaboração de Projetos de Educação Corporativa, coordenando administrativa, pedagógica e financeiramente a sua execução;
  4. formular a política de desenvolvimento de lideranças, no âmbito da Administração Pública Municipal, definindo ações voltadas à formação e desenvolvimento dos gestores;
  5. coordenar e executar programas de capacitação em tecnologia da informação, no âmbito da Administração Municipal;
  6. elaborar, implementar e assegurar o acompanhamento e avaliação das ações de educação corporativa, bem como promover a divulgação das mesmas no âmbito da Administração Pública Municipal;
  7. formalizar convênios e contratos, administrando a execução das ações de educação corporativa;
  8. prover os meios necessários à realização das ações de educação corporativa, identificando alternativas de menor custo e maior eficácia operacional, com relação às instalações físicas e demais equipamentos e recursos envolvidos;
  9. manter atualizado o cadastro de especialistas na área de educação corporativa, para fins de consultoria e instrutoria;
  10. prover os meios necessários para garantir o número de Instrutores Internos e de Consultores Setoriais de Gestão de Pessoas da Prefeitura Municipal do Salvador, compatível com as reais necessidades, bem como assegurar a sua permanente capacitação;
  11. articular-se com instituições especializadas para incorporação de novos conhecimentos, metodologias e recursos tecnológicos, pesquisando e adaptando os avanços da tecnologia e dos multimeios da educação corporativa, utilizados em ações presenciais, semipresenciais ou à distância;
  12. administrar o Centro de Educação Corporativa - CENEC, coordenando e provendo os meios necessários a sua utilização, com relação a instalações físicas, fluxo de utilização, equipamentos e demais recursos envolvidos.
- b) o Setor de Acompanhamento de Estágio
1. definir e coordenar o programa de estágio na Prefeitura Municipal do Salvador;
  2. selecionar os estudantes cadastrados por área, à medida que são solicitados pelos Órgãos e Entidades;
  3. contratar e desligar os estagiários;
  4. acompanhar e controlar administrativamente os estagiários;
  5. promover a intermediação com o Agente de Integração.
- c) o Setor de Valorização de Pessoas:
1. desenvolver e acompanhar a execução dos programas de valorização do servidor público municipal;
  2. prestar informações e esclarecimentos sobre os Programas de valorização para os beneficiários e servidores;
  3. estabelecer parcerias que promovam benefícios para o servidor público municipal;
  4. acompanhar e controlar o processo de seleção dos candidatos ao Programa Portal para a Universidade;
  5. acompanhar e controlar o fluxo de dados e informações entre o Programa Portal para a Universidade e as Instituições de Ensino Superior conveniadas, assim como entre o Programa Portal e os Setores de Gestão de Pessoas dos Órgãos e Entidades Municipais;
  6. formular programas de educação formal, na Administração Pública Municipal, abrangendo cursos de alfabetização, ensino fundamental, médio, e incentivando o acesso ao ensino superior, realizando pesquisa da clientela alvo;
  7. buscar permanentemente a ampliação do número de instituições conveniadas e parcerias;
  8. intermediar as relações entre os beneficiários e as instituições conveniadas e parcerias.
- d) o Setor de Acolhimento e Orientação:
1. orientar, supervisionar e acompanhar a execução da política de assistência ao servidor, identificando as causas que interferem no seu desempenho e instruindo a implementação das soluções propostas;
2. orientar os servidores quanto aos procedimentos para a utilização dos benefícios, direitos e serviços prestados, encaminhando-os aos setores competentes, de acordo com a especificidade;
  3. orientar, acompanhar, avaliar e instruir processos relativos a movimentação de pessoal, considerando os aspectos sócio-funcionais do servidor;
  4. garantir a uniformidade metodológica das orientações e encaminhamentos;
  5. implementar e/ou acompanhar e controlar a gestão do banco de talentos.
- e) o Setor de Gestão do Plano de Saúde:
1. manter atualizadas as informações relativas aos beneficiários, e seus dependentes nos sistemas, pertinentes;
  2. analisar e acompanhar o processo cobrança dos serviços prestados adotando as medidas necessárias para garantia da qualidade das informações do ponto de vista de assertividade;
  3. avaliar periodicamente a qualidade da prestação dos serviços pela empresa credenciada sugerindo as medidas corretivas eventualmente necessárias;
  4. coordenar as atividades relacionadas com a gestão, arquivamento e disponibilização, quando autorizados pela coordenação, dos prontuários médicos.
- f) o Setor de Bolsas de Estudo:
1. orientar e realizar os devidos encaminhamentos ou intervenções que se fizerem atinentes aos servidores candidatos, beneficiários do Programa ou representantes das escolas, presencialmente, por telefone ou meio eletrônico;
  2. acompanhar e controlar o processo de seleção dos candidatos, fazendo os lançamentos necessários;
  3. proceder à recepção, análise, registro e controle da tramitação dos processos e outros documentos relativos ao programa, assim como, informar resultados dos processos específicos aos interessados e sua tramitação;
  4. intermediar as relações entre os beneficiários e as instituições credenciadas;
  5. organizar e manter atualizado o cadastro e o controle dos dados dos beneficiários;
  6. gerir e operar as consignações referentes ao Programa;
  7. confeccionar relatórios de atendimento do programa comparando-os anualmente;
  8. utilizar e sugerir mudanças no software aplicativo do programa de Bolsa de Estudo.
- g) a Subcoordenadoria Central de Provisão, Carreira e Remuneração:
1. pelo Setor de Provisão e Movimentação de Pessoal:
    - 1.1. definir normas e procedimentos para provimento dos cargos públicos e seleção de pessoal;
    - 1.2. orientar, coordenar, supervisionar, acompanhar e avaliar procedimentos referentes à movimentação de pessoal;
    - 1.3. promover, mediante concurso público, o recrutamento e a seleção de pessoal para provimento de cargos efetivos e funções públicas, na forma da legislação em vigor;
    - 1.4. acompanhar o processo de seleção de pessoal e sua tramitação até a nomeação;
    - 1.5. manter atualizado o cadastro de instituições e de pessoas físicas prestadoras de serviços relativos a recrutamento e seleção, de locais disponíveis e adequados em Salvador à aplicação de provas de concurso público, assim como do cadastro de reserva de concursados;
    - 1.6. definir e coordenar o processo de seleção para contratação temporária de excepcional interesse público.
  2. pelo Setor de Carreira e Remuneração:
    - 2.1. elaborar e acompanhar a aplicação dos Planos de Carreira e Vencimentos e a legislação sobre cargos, vencimentos, benefícios e vantagens, propondo, sempre que necessário, mudanças voltadas para sua atualização ou aperfeiçoamento;
    - 2.2. acompanhar a aplicação e atualização dos planos de carreira das empresas municipais;
    - 2.3. coordenar a execução da política de desenvolvimento de carreira dos servidores e dos empregados da Administração Pública Municipal;
    - 2.4. elaborar projetos de lei referentes à concessão e reajuste de vencimentos e vantagens pecuniárias do servidor, com base em pesquisas de salários, vantagens e benefícios, em âmbitos local, regional e/ou nacional, e acompanhar a aplicação das leis aprovadas;
    - 2.5. acompanhar e interpretar, no âmbito regional e nacional, fatos e tendências nas relações sindicais, relacionados com a política salarial da Administração Pública Municipal, elaborando estudos com o objetivo de subsidiar o processo decisório;
    - 2.6. definir o processo de desenvolvimento de competências, em consonância com as diretrizes básicas da gestão pública municipal, com o objetivo de subsidiar as decisões relacionadas com a gestão de pessoas;
    - 2.7. dimensionar e controlar os quadros de pessoal dos Órgãos e



Entidades integrantes da Administração Pública Municipal;

2.8. definir parâmetros para cálculo de impactos financeiros referentes a área de cargos, carreira e remuneração.

3. pelo Setor de Avaliação de Desempenho:

3.1. propor modelo de avaliação de competência, orientando e acompanhando sua execução no âmbito da Administração Pública Municipal;

3.2. definir e acompanhar o processo de avaliação de servidores em período de estágio probatório, para efeito de aquisição de estabilidade no serviço público;

3.3. acompanhar os processos de avaliação de desempenho desenvolvidos nos Órgãos e Entidades da PMS;

3.4. implementar e/ou acompanhar projetos de avaliação para remuneração variável no âmbito da Administração Pública Municipal.

III - a Coordenadoria Central de Inspeção, Medicina e Segurança do Trabalho que tem por finalidade coordenar, normatizar, executar, supervisionar e fiscalizar as atividades relativas à inspeção, medicina e segurança do trabalho, prestadas aos servidores ativos da administração direta, das autarquias e fundações, que compete mediante:

a) o Setor de Inspeção e Medicina do Trabalho:

1. realizar exames pré-admissionais para avaliar os requisitos físicos e mentais dos candidatos aprovados em concurso público, para fins de nomeação;

2. realizar perícias para definir o nível de insalubridade e periculosidade existentes nas diversas atividades, para fins de concessão dos respectivos adicionais;

3. elaborar estatística para analisar as causas de absenteísmo por motivo de saúde e acidentes de trabalho, propondo medidas para sua correção, registrando e divulgando informações;

4. desenvolver e coordenar o programa de controle médico e saúde ocupacional (PCMSO) dos diversos Órgãos e Entidades municipais de acordo com a política de saúde ocupacional municipal;

5. definir e atualizar o elenco de exames complementares pré-admissionais e periódicos e desenvolver análise profissiográfica dos diversos cargos e funções;

6. através de Junta Médica Oficial constituída, realizar perícias médicas para concessão de aposentadoria, licença para tratamento de saúde, licença maternidade, e para acompanhamento de familiar doente;

7. realizar perícia, para definição denexo causal e análise do ambiente de trabalho;

8. promover a realização dos exames periódicos;

9. promover a avaliação social e psicológica de servidores encaminhados pela perícia médica.

b) o Setor de Segurança do Trabalho:

1. desenvolver o programa de prevenção de riscos ambientais (PPRA) nos Órgãos e Entidades municipais de acordo com a política de saúde ocupacional municipal;

2. realizar perícias para definir o nível de insalubridade e periculosidade existentes nas diversas atividades, para fins de concessão dos respectivos adicionais;

3. desenvolver e executar, em conjunto com a Coordenadoria Central de Desenvolvimento, Desempenho e Valorização de Pessoas e a Comissão Interna de Prevenção de Acidentes - CIPA, campanhas e programas de treinamento de servidores quanto à Segurança do Trabalho;

4. fomentar e orientar a formação de Comissões Internas de Prevenção de Acidentes - CIPA, brigadas de incêndio e outras instituições de prevenção de acidentes, acompanhando e apoiando seu funcionamento;

5. elaborar estatística de acidentes, incidentes ou situações de risco, analisando, avaliando e divulgando seus resultados;

6. desenvolver estudos e pesquisas, em conjunto com os Órgãos e Entidades, visando aperfeiçoar o uso dos equipamentos de proteção individual e coletiva;

7. desenvolver estudos, em conjunto com os Órgãos e Entidades, objetivando a definição de métodos seguros de trabalho, promovendo sua divulgação através de treinamentos, cartazes, palestras e material audiovisual disponível;

8. prestar orientação técnica aos diversos Órgãos e Entidades, esclarecendo dúvidas e propondo soluções para os problemas de segurança existentes;

9. desenvolver, conjuntamente com Órgãos e Entidades, novos métodos e formas de segurança no trabalho, promovendo sua divulgação.

Art. 8.º À Diretoria Geral de Logística e Patrimônio, que tem por finalidade, formular políticas e diretrizes relativas à gestão de serviços e contratos, material e patrimônio, e à gestão do Centro de Logística Municipal, compete mediante:

I - a Coordenadoria Central de Gestão de Serviços e Contratos, que tem por finalidade coordenar, normatizar, executar, supervisionar e fiscalizar as atividades relativas à gestão da frota de veículos, contratos corporativos, aquisições e contratações de serviços corporativos, no âmbito da Administração Pública Municipal, que compete mediante:

a) a Subcoordenadoria Central de Gestão de Serviços:

1. pelo Setor de Análise e Controle de Contas:

1.1. estabelecer e fazer cumprir normas, procedimentos e instruções

relativas aos encargos inerentes ao setor;

1.2. gerenciar a execução dos contratos sistêmicos de serviços, como fornecimento de água, energia elétrica, a distribuição de vale transporte e de vale refeição, bem como o controle dos custos desses serviços;

1.3. promover, registrar, controlar despesas e acompanhar o atendimento das solicitações de serviços, como fornecimento de água, energia elétrica e a distribuição de vale transporte e de vale refeição;

1.4. conferir o faturamento dos serviços relacionados a água, energia elétrica, vale transporte e vale refeição.

2. pelo Setor de Telecomunicações:

2.1. estabelecer e fazer cumprir normas, procedimentos e instruções relativas aos encargos inerentes ao setor;

2.2. gerenciar a execução dos contratos sistêmicos com serviços de telefonia móvel, telefonia fixa, comunicação de dados e internet, bem como o controle dos custos desses serviços;

2.3. promover, registrar, controlar e acompanhar o atendimento aos serviços de telefonia móvel, telefonia fixa, comunicação de dados e internet;

2.4. conferir o faturamento dos serviços relacionados a telefonia móvel, telefonia fixa, comunicação de dados e internet.

3. pelo Setor de Fiscalização e Otimização de Serviços:

3.1. estabelecer e fazer cumprir normas, procedimentos e instruções quanto à fiscalização e otimização dos serviços sistêmicos de fornecimento de energia elétrica, água, telefonia móvel, telefonia fixa, comunicação de dados e internet, bem como a distribuição de vale transporte e de vale refeição;

3.2. realizar a fiscalização dos serviços inerentes ao setor de acordo com os contratos e normas, vistoriando as despesas das contas realizadas;

3.3. realizar estudos visando a aplicação de métodos para a redução de custos e o melhor uso dos serviços inerentes ao setor.

b) a Subcoordenadoria Central de Gestão de Contratos:

1. pelo Setor de Elaboração, Renovação e Atualização de Contratos:

1.1. estabelecer e fazer cumprir normas, procedimentos e instruções relativas aos serviços contratados, bem como a guarda e utilização dos documentos contratuais que estão sob a sua responsabilidade;

1.2. acompanhar prazos de execução de contratos, promovendo as prorrogações devidas;

1.3. acompanhar os processos de prorrogação de contratos ou realização de licitação, garantindo os prazos legais e o respectivo registro das informações corporativas e essenciais;

1.4. elaborar termos de referência para abertura de processos licitatórios, após apresentação das especificações técnicas pelos Órgãos e Entidades da PMS interessados;

1.5. exercer a gerência da documentação contratual necessária, desde a elaboração de minutas contratuais e seus anexos, alterações contratuais (aditivos e adendos), como também as rescisões contratuais;

1.6. analisar e formalizar os processos de reajustes contratuais;

1.7. providenciar a publicação dos contratos.

2. pelo Setor de Cadastro e Controle de Contratos:

2.1. gerenciar a execução dos contratos sistêmicos da Administração Pública Municipal;

2.2. analisar e informar a situação financeira dos contratos, com emissão de relatórios gerenciais;

2.3. efetuar aquisições, devoluções, admissões, desligamentos, substituições, bem como o controle dos serviços contratados.

3. pelo Setor Financeiro de Contratos:

3.1. estabelecer e fazer cumprir normas, procedimentos e instruções quanto ao controle para pagamento de faturas pertinentes aos contratos sistêmicos do Município;

3.2. conferir as faturas apresentadas, verificando a consistência de acordo com o objeto do contrato e seus anexos;

3.3. registrar e controlar a regularidade contratual e documental das faturas a serem encaminhadas para pagamento.

4. pelo Setor de Fiscalização e Avaliação de Contratos:

4.1. estabelecer e fazer cumprir normas, procedimentos e instruções quanto à fiscalização dos contratos sistêmicos da Administração Pública Municipal;

4.2. exercer a gerência da fiscalização dos contratos sistêmicos em execução, verificando o cumprimento das cláusulas pactuadas e avaliando as práticas e documentos contratuais gerados;

4.3. realizar notificações em face das irregularidades contratuais apontadas pelas CADs/GERAFs ou unidades equivalentes dos Órgãos e Entidades da Administração Pública Municipal.

5. pelo Setor de Avaliação e Otimização dos Contratos:

5.1. exercer avaliação de desempenho da gestão dos contratos sistêmicos;

5.2. estudar e racionalizar o processo de descentralização dos contratos e seu acompanhamento;

5.3. realizar estudos comparativos sobre os padrões de qualidade e



- desempenho das empresas prestadoras de serviços;
- 5.4. elaborar mensalmente relatório dos custos dos encargos gerenciados pela Coordenadoria;
  - 5.5. realizar estudos com utilização de métodos para a redução de custos e o melhor uso dos serviços;
  - 5.6. realizar estudos visando a aplicação de métodos para a redução de custos e o melhor uso dos serviços;
  - 5.7. elaborar estudos e alternativas para otimização de consumo e abastecimento de veículos.
6. pelo Setor de Administração de Imóveis de Uso Administrativo:
- 6.1. estabelecer e fazer cumprir normas, procedimentos, instruções e rotinas relativas aos imóveis de uso administrativo da PMS;
  - 6.2. controlar e administrar os bens de uso especial que se caracterizam como imóveis utilizados pela Administração Pública Municipal e por particulares, destinados à realização de atividades inerentes a Administração Pública;
  - 6.3. organizar e manter atualizado o cadastro dos imóveis de uso administrativo locados conveniados e cedidos;
  - 6.4. providenciar a contratação / renovação e gerenciar contratos de locação de imóveis de uso administrativo, mediante solicitação do Órgão e Entidade interessado;
  - 6.5. formalizar os processos de pagamento dos imóveis locados e dos condomínios correspondentes;
  - 6.6. realizar estudos e propor medidas para racionalização da ocupação dos imóveis de uso administrativo locados, conveniados e cedidos;
  - 6.7. levantar as reais condições dos imóveis de uso administrativo locados, conveniados e cedidos e propor alternativas de melhoria, emitindo anualmente relatórios gerenciais da situação.
- c) a Subcoordenadoria Central de Gestão de Frota:
1. pelo Setor de Abastecimento de Veículos:
    - 1.1. estabelecer e fazer cumprir normas, procedimentos e instruções sobre o abastecimento da frota de veículos leves da Administração Pública Municipal, conforme legislação em vigor;
    - 1.2. promover e controlar o abastecimento da frota municipal, observando as cotas e cronogramas estabelecidos;
    - 1.3. elaborar relatórios gerenciais de consumo de combustível dos veículos próprios e locados;
    - 1.4. administrar e controlar a operação do posto de abastecimento de combustível;
    - 1.5. fiscalizar a utilização dos veículos que compõem a frota da PMS;
    - 1.6. emitir relatórios gerenciais sobre abastecimento e controle de utilização de veículos;
    - 1.7. gerenciar a execução dos contratos referentes à aquisição de combustível.
  2. pelo Setor de Gerenciamento da Frota de Veículos:
    - 2.1. estabelecer e fazer cumprir normas, procedimentos e instruções quanto à identificação, utilização, manutenção e controle da frota de veículos leves da Administração Pública Municipal;
    - 2.2. administrar os veículos, objeto de contratos de locação;
    - 2.3. levantar o custo da frota de veículos, visando subsidiar a análise dos pedidos de locação;
    - 2.4. elaborar e manter o cadastro de veículos próprios e locados;
    - 2.5. fixar critérios para o dimensionamento da frota dos Órgãos e Entidades da Administração Pública Municipal, elaborando estudos e propondo medidas que visem à racionalização e otimização de seu uso;
    - 2.6. providenciar o licenciamento dos veículos próprios e acompanhar a regularização dos locados;
    - 2.7. realizar o controle e o acompanhamento dos autos de infração de trânsito dos motoristas, identificando-os e notificando-os para o regular processamento.
- II - a Coordenadoria Central de Material e Patrimônio, que tem por finalidade coordenar, normatizar, executar, supervisionar e fiscalizar as atividades relativas à gestão de materiais, gestão do Centro de Logística Municipal, bens patrimoniais móveis e licitações, no âmbito da Administração Pública Municipal, compete mediante:
- a) a Subcoordenadoria Central de Aquisição de Materiais e Contratação de Serviços:
1. pelo Setor de Análise e Informação:
    - 1.1. planejar e coordenar o sistema de informação de compras para subsidiar o processo de aquisições na Administração Pública Municipal;
    - 1.2. analisar e adequar os processos de aquisição de materiais e serviços quanto à composição das informações necessárias e à sua formulação legal, administrativa e técnica;
    - 1.3. distribuir e controlar os processos de aquisição de materiais e contratação de serviços em função das modalidades licitatórias;
    - 1.4. providenciar a edição e distribuição dos avisos de convocação dos processos referentes à aquisição de materiais e contratação de serviços;
    - 1.5. receber, controlar e promover a guarda e efetuar devoluções de todas as amostras de materiais necessárias para as licitações;
  - 1.6. recepcionar e atender às necessidades dos fornecedores e demais interessados em relação a informações e aquisição de documentos para as licitações e para o cadastro de fornecedores do Município;
  - 1.7. fomentar a participação dos fornecedores nas licitações e contratações públicas do Município, para o incremento da competitividade;
  - 1.8. promover ações pró-ativas, divulgando e realizando pesquisas para cadastramento de novos fornecedores;
  - 1.9. elaborar e expedir normas e procedimentos de aquisições e contratações diretas;
  - 1.10. desenvolver, editar e publicar notícias, legislação e informações, através do Portal de Compras de Salvador, referentes às aquisições de materiais e contratação de serviços para a Administração Pública Municipal.
2. pelo Setor de Aquisições e Contratações Diretas:
- 2.1. planejar e prover todos os meios para o atendimento dos processos de aquisição de materiais e equipamentos e de contratação de serviços por dispensa e inexigibilidade de licitação referente aos Órgãos da Administração Direta;
  - 2.2. julgar, classificar e encaminhar para parecer e adjudicação as compras por dispensa e inexigibilidade de licitação;
  - 2.3. analisar, quando necessário, amostras de produtos para a verificação da conformidade em relação às especificações de fornecimento.
3. pelo Setor de Administração do Registro de Preços:
- 3.1. cadastrar os preços para aquisição de materiais para a Administração Pública Municipal, obedecendo à legislação pertinente;
  - 3.2. planejar, gerenciar e aprovar o fornecimento de itens de registro de preços para atendimento das solicitações dos Órgãos e Entidades da Administração Pública Municipal;
  - 3.3. promover os atos necessários à instrução processual para realização dos procedimentos licitatórios para fornecimento dos itens de registro de preços;
  - 3.4. administrar os aspectos comerciais e legais dos termos de compromisso de fornecimento e seus respectivos aditivos de tempo, quantidade e marcas;
  - 3.5. promover a revisão de preços dos itens de registro de preços, envolvendo as análises inerentes ao equilíbrio econômico-financeiro dos contratos;
  - 3.6. disponibilizar e orientar, via sistema informatizado, o acesso ao registro de preços.
- b) a Subcoordenadoria Central de Cadastro e Movimentação de Materiais:
1. pelo Setor de Padronização e Cadastro de Materiais e Equipamentos:
    - 1.1. desenvolver procedimentos e padrões para especificações e recebimento de materiais e equipamentos;
    - 1.2. definir e implantar grupos e classes de materiais conforme normas de fornecimento e armazenamento dos materiais e equipamentos;
    - 1.3. cadastrar e especificar todos os materiais utilizados no âmbito da Administração Pública Municipal, mantendo atualizado o cadastro e catálogos dos itens de materiais e equipamentos utilizados;
    - 1.4. racionalizar e padronizar itens de materiais e equipamentos, visando menores custos de aquisição e estoque;
    - 1.5. realizar pesquisas e levantamento de dados junto a fornecedores e outras entidades públicas para adequar as descrições técnicas dos materiais e equipamentos cadastrados.
  2. pelo Setor de Controle e Logística de Materiais:
    - 2.1. elaborar e expedir normas e procedimentos de recebimento e armazenagem de materiais e fiscalizar sua execução;
    - 2.2. analisar o consumo dos materiais de cada Órgão da Administração Direta recomendando pontos de reposição e níveis de estoque de cada almoxarifado;
    - 2.3. elaborar tratamento sistemático de dados relativos aos materiais para racionalização de estoques dos almoxarifados dos órgãos setoriais;
    - 2.4. avaliar os desvios físicos e de qualidade de materiais nos almoxarifados dos órgãos setoriais;
    - 2.5. orientar e apoiar a implantação e manutenção dos sistemas de gestão de estoque e de informações de compras dos Órgãos da Administração Pública Municipal;
    - 2.6. valorizar estoques e analisar os custos de consumo de materiais por centro de custo;
    - 2.7. promover meios para redistribuição de itens em almoxarifados, de acordo com análise de quantidades e tempo de armazenamento.
  3. pelo Setor de Banco de Preços:
    - 3.1. planejar e realizar pesquisas de mercado para alimentação do Sistema de Banco de Preços;
    - 3.2. realizar pesquisas de mercado para subsidiar novas aquisições e contratações, registro de preços e renovações contratuais;
    - 3.3. elaborar e expedir normas e procedimentos para a formulação de preços de referência de mercado;
    - 3.4. organizar, tratar e disponibilizar as informações relativas a





preços.

c) a Subcoordenadoria Central de Controle de Bens Móveis:

1. pelo Setor de Controle de Bens Patrimoniais Móveis:

- 1.1. estabelecer diretrizes e normas para o controle de bens patrimoniais móveis;
- 1.2. coordenar, supervisionar e fiscalizar a gestão dos bens patrimoniais móveis da Administração Direta por meios corporativos;
- 1.3. propor medidas para a gestão dos bens patrimoniais móveis na Administração Indireta do Município.

2. pelo Setor de Inspeção de Bens Patrimoniais Móveis:

- 2.1. estabelecer diretrizes e normas para a fiscalização e avaliação de bens patrimoniais móveis da Administração Direta;
- 2.2. realizar avaliação dos bens patrimoniais móveis da Administração Direta;
- 2.3. propor medidas para avaliação dos bens patrimoniais móveis da Administração Indireta do Município;
- 2.4. coordenar inspeções físicas nos órgãos setoriais decorrentes de movimentações dos bens patrimoniais móveis;
- 2.5. inspecionar e emitir relatórios alertando sobre irregularidades na guarda, manutenção e conservação dos bens patrimoniais móveis da Administração Direta, sob responsabilidade dos gestores;
- 2.6. acompanhar, quando solicitado pelos Órgãos, inventários de bens patrimoniais.

3. pelo Setor de Alienação e Redistribuição de Bens Patrimoniais Móveis:

- 3.1. analisar as solicitações de baixa de bens patrimoniais móveis encaminhadas pelos Órgãos da Administração Direta e proceder os registros necessários;
- 3.2. emitir parecer e promover os atos necessários à instrução processual para a baixa do bem patrimonial móvel;
- 3.3. promover os meios para a realização de leilões de bens patrimoniais móveis do Município;
- 3.4. promover os meios para a redistribuição de bens patrimoniais móveis;
- 3.5. promover a alienação dos bens patrimoniais móveis da Administração Pública Municipal.

Art. 9º À Coordenadoria Administrativa, que tem por finalidade desenvolver as atividades de gestão de pessoas, de materiais e patrimônio, de comunicação e documentação e de serviços gerais previstas no Sistema Municipal de Gestão, compete mediante:

I - o Setor de Gestão de Pessoas:

- a) cumprir normas e instruções relativas à área de recursos humanos;
- b) organizar, manter atualizada e zelar pela guarda de toda documentação referente à vida funcional do servidor;
- c) organizar e manter atualizados controles referentes a colaboradores, estagiários e jovens aprendizes;
- d) executar as atividades de desenvolvimento de pessoas, inclusive, identificando as necessidades de treinamento na Secretaria, em articulação com a Coordenadoria Central de Desenvolvimento, Desempenho e Valorização de Pessoas desta Secretaria;
- e) elaborar e acompanhar a escala de férias, de acordo com a documentação e as informações fornecidas pelas unidades da Secretaria;
- f) controlar a frequência e registrar a movimentação e afastamento do pessoal;
- g) promover o ingresso, na Secretaria, do servidor nomeado por concurso público e acompanhar o período referente ao estágio probatório;
- h) proceder ao exame e instrução dos processos referentes a direitos, deveres, vantagens e responsabilidades dos servidores da Secretaria;
- i) expedir certidões e outros documentos relativos aos servidores;
- j) elaborar a folha de pagamento de pessoal, em articulação com a Subcoordenadoria Central de Gestão da Folha de Pagamento desta Secretaria, e coordenar as providências necessárias ao pagamento dos servidores, inclusive no que diz respeito ao recolhimento das obrigações trabalhistas e previdenciárias;
- k) administrar os planos e programas de benefícios e serviços sociais, na área de saúde e assistência ao servidor.

II - o Setor de Gestão de Materiais e Patrimônio:

- a) cumprir normas e instruções relativas à área de materiais;
- b) exercer a gestão de estoque de materiais de consumo, envolvendo o recebimento, estocagem e expedição dos materiais;
- c) executar o controle de materiais de consumo, envolvendo a análise de consumo de materiais, o atendimento às demandas oriundas das unidades administrativas e a geração das informações financeiras de movimentação de materiais;
- d) realizar inventários periódicos e anual de materiais de consumo armazenados no almoxarifado;
- e) cumprir normas e instruções relativas à área de gestão do patrimônio móvel;
- f) exercer a gestão de bens patrimoniais móveis, envolvendo a identificação, controle e distribuição;
- g) organizar e manter atualizados os documentos de controle de movimentação e termos de responsabilidade dos bens patrimoniais móveis da Secretaria;
- h) realizar inventários periódicos e anual dos bens patrimoniais móveis da Secretaria.

III - o Setor de Gestão de Serviços:

- a) cumprir normas e instruções para a administração dos serviços gerais;
- b) coordenar, executar e controlar os serviços de transporte, reprografia, portaria, telefonia, zeladoria, vigilância, limpeza e serviços de copa da Secretaria;
- c) coordenar, executar e controlar os serviços de manutenção, reparos e conservação dos prédios, equipamentos e instalações da Secretaria;
- d) promover a organização e manutenção do arquivo de documentos da Secretaria.

IV - o Setor de Atendimento ao Público:

- a) receptionar e atender servidores e visitantes, presencialmente ou por telefone, assim como orientar o público com base nas normas legais, fornecer informações sobre as unidades e serviços prestados pela Secretaria e realizar os encaminhamentos devidos;
- b) receber, distribuir e controlar a correspondência da Secretaria;
- c) promover a formação de processos administrativos;
- d) proceder à recepção, análise, registro e controle da tramitação de processos e outros documentos, assim como, informar resultados dos processos específicos aos interessados e sua tramitação;
- e) identificar e mapear oportunidades de melhoria do atendimento prestado pela Secretaria;
- f) articular-se com unidades, Órgãos e Entidades da PMS para viabilizar o processo de atendimento e a resolução das demandas.

Art. 10. As Entidades da Administração Indireta, mencionadas no Art. 3º, inciso II, deste Regimento têm sua organização e funcionamento definidos em legislação própria.

#### CAPÍTULO IV ATRIBUIÇÕES

Art. 11. Ao Secretário Municipal, cumpre:

- I - supervisionar, coordenar, orientar, dirigir e fazer executar os serviços de sua Secretaria, de acordo com o planejamento geral da administração;
- II - expedir instruções para execução das leis e regulamentos;
- III - apresentar proposta parcial para elaboração da Lei do Orçamento e relatórios dos serviços de sua Secretaria;
- IV - comparecer à Câmara, dentro dos prazos regulamentares, quando convocado para, pessoalmente, prestar informações;
- V - delegar atribuições aos seus subordinados;
- VI - referendar os atos do Prefeito;
- VII - assessorar o Prefeito em assuntos de competência da Secretaria;
- VIII - propor ao Prefeito indicações para o provimento de cargo em comissão e designar ocupantes de funções de confiança no âmbito da Secretaria;
- IX - autorizar a realização de despesas, observando os limites previstos na legislação específica;
- X - celebrar convênios, contratos, ajustes, acordos e atos similares, com instituições públicas e privadas, nacionais, estrangeiras e internacionais, mediante delegação do Prefeito, bem como acompanhar sua execução e propor alterações dos seus termos ou sua denúncia;
- XI - expedir portarias e demais atos administrativos relativos a assuntos da Secretaria;
- XII - orientar, supervisionar e avaliar as atividades de Entidade que lhe é vinculada;
- XIII - aprovar os planos, programas, projetos, orçamentos e cronogramas de execução e desembolso da Secretaria;
- XIV - promover medidas destinadas à obtenção de recursos objetivando a implantação dos programas de trabalho da Secretaria;
- XV - coordenar o processo de implantação e acompanhamento do Planejamento Estratégico na Secretaria;
- XVI - apresentar à autoridade competente o Plano Estratégico de sua Secretaria;
- XVII - constituir comissões consultivas de especialistas ou grupos de trabalho, mediante portaria que disporá sobre sua competência e duração;
- XVIII - apresentar, periodicamente, ou quando lhe for solicitado, relatório de sua gestão ao Prefeito, indicando os resultados alcançados;
- XIX - praticar atos pertinentes às atribuições que lhe forem delegadas pelo Prefeito;
- XX - encaminhar ao Prefeito anteprojeto de leis, decretos ou outros atos normativos elaborados pela Secretaria.

Parágrafo único. As atribuições do Secretário Municipal, constantes dos incisos I a VI deste artigo, são as previstas no Art. 60 da Lei Orgânica do Município do Salvador.

Art. 12. Aos titulares dos Cargos em Comissão e Funções de Confiança, além do desempenho das atividades concernentes aos Sistemas Municipais e das competências das respectivas unidades, cumpre:

I - ao Subsecretário:

- a) assistir ao Secretário em sua representação e contatos com organismos dos setores públicos e privados e com o público em geral;
- b) auxiliar o Secretário no planejamento, coordenação e acompanhamento das atividades da Secretaria;
- c) orientar, supervisionar, dirigir e controlar as atividades da Subsecretaria;
- d) elaborar e submeter à apreciação e aprovação do Secretário, a proposta dos planos, programas e projetos a serem desenvolvidos pela unidade, assim

- como acompanhar a execução do Planejamento Estratégico no âmbito da Secretaria;
- e) propor ao Secretário medidas destinadas ao aperfeiçoamento ou redirecionamento de programas, projetos e atividades em execução na Secretaria, com vistas a sua otimização;
- f) supervisionar, coordenar e controlar as atividades pertinentes aos Sistemas Municipais nas funções de orçamento e gestão e ao acompanhamento da administração financeira e de desenvolvimento da administração;
- g) assistir ao Secretário no despacho do expediente;
- h) auxiliar o Secretário no exame e encaminhamento dos assuntos de sua atribuição;
- i) transmitir às unidades da Secretaria as determinações, ordens e instruções do titular da Pasta;
- j) exercer encargos especiais que lhe forem atribuídos pelo Secretário.
- II - Ao Diretor Geral:**
- a) definir as políticas e objetivos específicos de sua área de atuação, coordenando a execução dos respectivos planos de ação, facilitando e integrando o trabalho das equipes, visando a otimizar os esforços para a consecução dos objetivos da Secretaria;
- b) assegurar a obtenção dos resultados definidos nos planos operacionais e administrativos, em conformidade com a missão e princípios da Secretaria, dentro das diretrizes estratégicas e operacionais estabelecidas, por meio da coordenação geral das ações;
- c) conduzir o processo do planejamento estratégico da sua área em conjunto com as demais unidades subordinadas, definindo metas e estabelecendo indicadores de resultados;
- d) identificar oportunidades, avaliar a viabilidade e fazer recomendações sobre novos investimentos ou desenvolvimento de novas ações;
- e) manter contatos com os Órgãos e Entidades da Prefeitura Municipal do Salvador para identificar oportunidades de ampliação ou melhoria dos serviços prestados ou solução de eventuais problemas contratuais ou operacionais, visando manter a satisfação dos clientes e projetar uma imagem positiva da Secretaria;
- f) conduzir os processos de mudanças na cultura da organização, visando conquistar o engajamento de todos os seus integrantes e garantir a consolidação de uma cultura organizacional orientada para a contínua busca da qualidade e de altos padrões de desempenho individual e coletivo;
- g) promover medidas disciplinares, regulatórias e/ou punitivas, referente a contratos e convênios, quando delegada a autorização, expressamente, por ato normativo do Prefeito;
- h) propor ao seu superior hierárquico medidas que julgar necessárias para maior aperfeiçoamento e eficiência dos programas, projetos e atividades sob sua responsabilidade;
- i) apresentar os resultados das atividades desenvolvidas pela Diretoria Geral, ao seu superior hierárquico, através de relatórios mensais e anuais, ou quando solicitado;
- j) avaliar resultados do desempenho da sua área, propondo ao seu superior hierárquico medidas alternativas para melhoria dos resultados;
- k) programar, orientar, dirigir, coordenar, supervisionar, controlar e avaliar as atividades a cargo das unidades sob sua direção;
- l) cumprir e fazer cumprir as diretrizes, normas e procedimentos técnicos, administrativos e financeiros adotados pela Secretaria;
- m) articular-se com as demais unidades da Secretaria visando a integração das atividades;
- n) planejar, programar e disciplinar a utilização dos recursos materiais e financeiros necessários ao bom andamento dos trabalhos sob sua responsabilidade;
- o) identificar em conjunto com seus subordinados as melhorias para inovação da gestão na sua área de atuação;
- p) elaborar anualmente a proposta orçamentária da sua Diretoria.
- III - ao Coordenador Central Sistêmico de Gestão:**
- a) gerenciar as atividades de caráter sistêmico da PMS;
- b) planejar, coordenar e supervisionar os programas e projetos da Coordenadoria Central;
- c) cumprir, também, todas atribuições de Coordenador, descritas no inciso IV deste Artigo.
- IV - ao Coordenador:**
- a) orientar e supervisionar as ações desenvolvidas pela Coordenadoria e unidades subordinadas, de acordo com as normas em vigor e diretrizes estabelecidas pelo Secretário;
- b) planejar, coordenar e supervisionar os programas e projetos da Coordenadoria e unidades subordinadas;
- c) fornecer os elementos necessários para elaboração da proposta orçamentária da Secretaria;
- d) fornecer dados para elaboração do planejamento estratégico de sua Coordenação, desdobrando as metas em planos de ação;
- e) assistir ao seu superior hierárquico em assuntos compreendidos na sua área de competência;
- f) elaborar e submeter à apreciação e aprovação do seu superior hierárquico a proposta dos planos, programas e projetos a serem desenvolvidos pela Coordenadoria e unidades subordinadas;
- g) propor ao seu superior hierárquico a constituição de comissões ou grupos de trabalho e a designação dos respectivos responsáveis para a execução de atividades especiais;
- h) propor ao seu superior hierárquico medidas destinadas ao aperfeiçoamento dos programas, projetos e atividades sob sua coordenação, com vistas à otimização dos resultados;
- i) conduzir os processos de mudanças na cultura da organização, visando conquistar o engajamento de todos os seus integrantes e garantir a consolidação de uma cultura organizacional orientada para a contínua busca da qualidade e de altos padrões de desempenho individual e coletivo;
- j) cumprir e fazer cumprir as diretrizes, normas e procedimentos técnicos, administrativos e financeiros adotados pela Secretaria;
- k) articular-se com as demais unidades da Secretaria visando a integração das atividades;
- l) disciplinar a utilização dos recursos materiais e financeiros necessários ao bom andamento dos trabalhos sob sua responsabilidade;
- m) indicar necessidades de desenvolvimento da equipe para os servidores que lhe são subordinados;
- n) avaliar periodicamente o desempenho da sua área;
- o) promover meios de integração da sua equipe de trabalho;
- p) definição de padrões das atividades sob sua coordenação;
- q) apresentar, periodicamente, ao seu superior hierárquico, relatório técnico de desempenho das suas atribuições baseado em indicadores qualitativos e quantitativos;
- r) propor ao seu superior hierárquico a celebração de convênios, ajustes, acordos e atos similares com Órgãos e Entidades públicas e privadas, nacionais, estrangeiras e internacionais na sua área de competência.
- V - ao Subcoordenador Central Sistêmico de Gestão:**
- a) auxiliar o Coordenador Central Sistêmico de Gestão no gerenciamento das atividades de caráter sistêmico da PMS;
- b) orientar, coordenar, supervisionar, controlar e avaliar a execução dos planos, programas, projetos e atividades da Subcoordenadoria Central;
- c) assistir ao superior imediato em assuntos pertinentes à sua Unidade Administrativa;
- d) fazer cumprir as normas e determinações referentes à sua área de atuação;
- e) sugerir ao seu superior hierárquico, no âmbito de sua competência, a elaboração de normas e a adoção de medidas necessárias ao bom desenvolvimento dos trabalhos;
- f) fornecer ao seu superior hierárquico, os elementos necessários à formulação de diretrizes e ao estabelecimento de metas e programas da Subcoordenadoria Central;
- g) apresentar, periodicamente, ao seu superior hierárquico, relatório técnico de desempenho das suas atribuições, baseado em indicadores qualitativos e quantitativos.
- VI - ao Assessor do Secretário:**
- a) assessorar o Secretário em assuntos da Secretaria;
- b) acompanhar os trabalhos desenvolvidos pelo Secretário;
- c) promover a articulação do Secretário com instituições públicas e privadas, nacionais, internacionais e estrangeiras.
- VII - ao Gestor de Núcleo:**
- a) planejar, orientar, coordenar, controlar, supervisionar e avaliar a execução dos trabalhos e das atividades pertinentes ao Núcleo;
- b) expedir instruções na área de sua competência;
- c) apresentar, periodicamente, ao superior hierárquico, relatório técnico de desempenho das suas atribuições, baseado em indicadores qualitativos e quantitativos.
- VIII - ao Assessor Técnico:**
- a) propor, implantar e acompanhar as ferramentas de gestão para modernização dos processos de trabalho;
- b) racionalizar práticas e sistemas administrativos;
- c) normatizar e avaliar institucionalmente os serviços públicos municipais, no âmbito do Órgão/Entidade.
- IX - ao Supervisor de Unidade:**
- a) orientar, coordenar, supervisionar, controlar e avaliar a execução dos planos, programas, projetos e atividades que lhe forem atribuídos;
- b) sugerir ao seu superior hierárquico, no âmbito de sua competência, a elaboração de normas e a adoção de medidas necessárias ao bom desenvolvimento dos trabalhos;
- c) assistir ao superior imediato em assuntos referentes às suas atribuições;
- d) fornecer ao seu superior hierárquico, os elementos necessários à formulação de diretrizes e ao estabelecimento de metas e programas, referentes às suas atribuições;
- e) apresentar, periodicamente, ao seu superior hierárquico, relatório técnico de desempenho das suas atribuições, baseado em indicadores qualitativos e quantitativos.
- X - ao Oficial de Gabinete:**
- a) prestar assistência à Subsecretaria, nas atividades de relações públicas;
- b) recepcionar e encaminhar pessoas;
- c) realizar serviços de apoio geral que lhe forem atribuídos pelo superior imediato.
- XI - ao Motorista de Gabinete:**
- a) dirigir automóveis utilizados no transporte oficial do Secretário;
- b) manter o veículo sob sua responsabilidade em perfeito estado de conservação e condições de funcionamento;
- c) providenciar abastecimento do veículo;



- d) comunicar a ocorrência de fatos e avarias relacionados com o veículo sob sua responsabilidade;
- e) cumprir normas, procedimentos e instruções quanto à identificação, utilização, abastecimento e manutenção do veículo sob sua responsabilidade.
- XII - ao Chefe de Setor Sistêmico de Gestão:
- a) organizar, orientar, acompanhar e avaliar a execução das atividades sistêmicas do Setor;
- b) apresentar, periodicamente, ao seu superior hierárquico, relatório técnico de desempenho das suas atribuições sistêmicas, baseado em indicadores qualitativos e quantitativos.
- XIII - ao Supervisor Sistêmico de Gestão:
- a) supervisionar e avaliar os trabalhos sistêmicos sob sua responsabilidade;
- b) propor à chefia imediata medidas destinadas ao aperfeiçoamento, redirecionamento de projetos e atividades sistêmicos sob sua responsabilidade, com vistas à sua otimização;
- c) emitir relatórios periódicos das atividades sistêmicas sob sua supervisão.
- XIV - ao Consultor de Gestão:
- a) apoiar os Órgãos e Entidades da Administração Municipal na implantação de ferramentas de gestão que proporcionem a melhoria da qualidade dos serviços oferecidos;
- b) acompanhar a gestão no Órgão ou Entidade sob sua responsabilidade, com vistas à proposição de soluções que promovam a melhoria contínua dos serviços e das práticas de gestão;
- c) prover de ferramentas de acompanhamento e avaliação da gestão o Órgão ou Entidade sob sua responsabilidade;
- d) propor à sua chefia imediata medidas destinadas ao aperfeiçoamento ou redirecionamento de atividades sob sua responsabilidade, com vistas à sua otimização.
- XV - ao Componente de Junta Médica:
- a) atuar, como membro de colegiado médico, nas perícias médicas administrativas, para fins de concessão de benefícios previdenciários e avaliações pré-admissionais;
- b) atuar, como membro de colegiado médico, na definição de normas e rotinas relativas ao funcionamento do Setor de Inspeção e Medicina do Trabalho;
- c) participar das reuniões de Junta Médica Oficial, exceto nos períodos de afastamentos legais;
- d) executar os procedimentos e normas definidos em Junta Médica Oficial;
- e) planejar, como membro de colegiado médico, as ações de inspeção e medicina do trabalho de acordo com as diretrizes estabelecidas;
- f) promover o desenvolvimento de estudos clínicos para subsidiar a tomada de decisões junto ao colegiado médico;
- g) apresentar, periodicamente, ao seu superior hierárquico, relatório técnico de desempenho das suas atribuições, baseado em indicadores qualitativos e quantitativos.
- XVI - ao Chefe de Setor:
- a) organizar, orientar, acompanhar e avaliar a execução das atividades do Setor;
- b) apresentar, periodicamente, ao seu superior hierárquico, relatório técnico de desempenho das suas atribuições, baseado em indicadores qualitativos e quantitativos.
- XVII - ao Supervisor:
- a) supervisionar e avaliar os trabalhos sob sua responsabilidade;
- b) propor à chefia imediata medidas destinadas ao aperfeiçoamento, redirecionamento de projetos e atividades sob sua responsabilidade, com vistas à sua otimização;
- c) emitir relatórios periódicos das atividades sob sua supervisão.
- XVIII - ao Secretário de Gabinete e ao Secretário Administrativo:
- a) organizar, controlar e manter os arquivos das respectivas unidades;
- b) controlar a tramitação do expediente e da correspondência encaminhada à sua chefia imediata;
- c) administrar a agenda da sua chefia imediata, além de receber e encaminhar pessoas para contatos;
- d) providenciar serviços de reprografia e solicitação de materiais.
- XIX - ao Encarregado:
- a) fornecer à chefia imediata os elementos necessários ao estabelecimento de metas e programas para sua área de responsabilidade;
- b) planejar os serviços da atividade sob sua responsabilidade, de acordo com as diretrizes estabelecidas;
- c) emitir relatórios de desempenho das atividades sob sua responsabilidade à chefia imediata.

Parágrafo único. Ao Coordenador Administrativo cabe, além das atribuições do Coordenador, o desempenho das atividades definidas no Regulamento do Sistema Municipal de Gestão.

Art. 13. Ao Ouvidor Setorial, além do desempenho das atividades concernentes ao Sistema Municipal de Ouvidoria, cumpre:

- I - receber, examinar, registrar no Sistema Informatizado de Gestão e buscar solução para as sugestões, reclamações e denúncias referentes aos procedimentos e ações de agentes e setores do respectivo Órgão ou Entidade;
- II - fornecer respostas rápidas, com clareza e objetividade, às questões apresentadas pelos cidadãos;
- III - resguardar o sigilo das informações recebidas com esse caráter;
- IV - articular, sistematicamente, com a Ouvidoria Geral do Município, fornecendo

respostas às questões apresentadas;

V - participar de reuniões, congressos, encontros e atividades técnicas, sempre que convocados pela Ouvidoria Geral do Município do Salvador;

VI - identificar oportunidades de melhorias na prestação dos serviços públicos e propor soluções;

VII - integrar grupos de trabalho para a realização de projetos especiais vinculados ao Sistema Municipal de Ouvidoria.

## CAPÍTULO V SUBSTITUIÇÕES

Art. 14. A substituição do Secretário Municipal, dos titulares dos Cargos em Comissão e das Funções de Confiança, nas ausências e impedimentos eventuais dos respectivos titulares, far-se-á conforme disposto na legislação pertinente em vigor.

## CAPÍTULO VI DISPOSIÇÕES GERAIS

Art. 15. As Comissões de Licitação do Município ficam subordinadas normativamente à Coordenadoria Central de Material e Patrimônio e vinculadas administrativamente da seguinte forma:

I - a Comissão Central Permanente de Licitação à Coordenadoria Central de Material e Patrimônio;

II - as Comissões Setoriais Permanentes ou Especiais de Licitação às Coordenarias Administrativas dos Órgãos;

III - as Comissões Permanentes ou Especiais de Licitação, às Gerências Administrativo-Financeiras das Entidades.

Art. 16. A Comissão Central Permanente de Cadastro e Avaliação de Fornecedores - COMPEC subordina-se normativamente e vincula-se administrativamente à Coordenadoria Central de Material e Patrimônio.

Art. 17. As comissões especiais, criadas com a finalidade de promover, avaliar, realizar leilões e inventários físicos ou proceder aos descartes de bens patrimoniais móveis, subordinam-se normativamente à Coordenadoria Central de Material e Patrimônio e vinculam-se administrativamente à Subcoordenadoria Central de Controle de Bens Móveis.

Art. 18. A Comissão Permanente de Sindicância e Processo Administrativo, destinada a apurar irregularidades cometidas por servidores em exercício nesta Secretaria, é subordinada à Subsecretaria.

Art. 19. Fica subordinada à Subsecretaria 01(uma) função de confiança de Supervisor, grau 63, cujo ocupante se incumbirá de promover a divulgação interna e externa de informações da Secretaria, como também desenvolver outras ações que resultem na otimização da comunicação.

Art. 20. Ficam subordinadas ao Núcleo de Tecnologia da Informação 03(três) funções de confiança de Supervisor Sistêmico de Gestão, grau 65, cujos ocupantes se incumbirão de supervisionar projetos da área de TI, de impactos sistêmicos, desde sua concepção até a implantação, acompanhar a manutenção corretiva e evolutiva dos sistemas existentes e supervisionar a infraestrutura tecnológica instalada na SEMGE.

Art. 21. Ficam subordinadas à Coordenadoria Central de Políticas e Administração de Pessoas 07(sete) funções de confiança de Supervisor Sistêmico de Gestão, grau 65, cujos ocupantes se incumbirão de acompanhar e auditar o processo de elaboração de folha de pagamento dos Órgãos e Entidades, acompanhar e promover a utilização do sistema de gestão de prontuários eletrônicos, acompanhar e controlar as etapas dos processos seletivos e acompanhar e controlar o processo de recrutamento, seleção e movimentação dos estagiários nos Órgãos da Administração Direta.

Art. 22. Ficam subordinadas à Coordenadoria Central de Desenvolvimento, Desempenho e Valorização de Pessoas 06(seis) funções de confiança de Supervisor Sistêmico de Gestão, grau 65, cujos ocupantes se incumbirão de construir, supervisionar e acompanhar o processo de capacitação e gerir os programas de valorização do servidor municipal.

Art. 23. Ficam subordinadas à Subcoordenadoria Central de Gestão de Serviços 02(duas) funções de confiança de Supervisor Sistêmico de Gestão, grau 65, cujos ocupantes se incumbirão da fiscalização dos contratos de consumo, verificando o cumprimento das cláusulas pactuadas e avaliando as práticas e documentos contratuais gerados.

Art. 24. Ficam subordinadas à Subcoordenadoria Central de Gestão de Contratos 02(duas) funções de confiança de Supervisor Sistêmico de Gestão, grau 65, cujos ocupantes se incumbirão da fiscalização dos contratos nos diversos Órgãos e Entidades da PMS.

Art. 25. Fica subordinada à Subcoordenadoria Central de Gestão de Frota 01(uma) função de confiança de Supervisor Sistêmico de Gestão, grau 65, cujo ocupante se incumbirá de controlar a frota municipal e promover o seu abastecimento.

Art. 26. Ficam subordinadas à Coordenadoria Central de Modernização da Gestão as funções de confiança de Consultor de Gestão, grau 65, cujos ocupantes se incumbirão da assessoria direta aos Órgãos e Entidades da PMS, nas questões relativas à Modernização da Gestão.

Art. 27. O Secretário Municipal indicará para Ouvidor Setorial, mediante ato a





ser publicado no Diário Oficial do Município, um servidor ou empregado público, conforme o caso, e seu respectivo substituto, para o desempenho das atividades atinentes ao Sistema Municipal de Ouvidoria.

Parágrafo único. O Ouvidor Setorial e o seu substituto permanecerão subordinados ao titular ou dirigente do Órgão ou Entidade em que tiverem exercício, ficando vinculados tecnicamente à OGM.

Art. 28. Os Cargos em Comissão, as Funções de Confiança e o Organograma da Secretaria Municipal de Gestão são os constantes, respectivamente, nos Anexos I, II e III, integrantes deste Regimento.

Art. 29. Os casos omissos e as dúvidas que venham a surgir, na aplicação do presente Regimento, serão resolvidos pelo titular da Secretaria.

**ANEXO I  
SECRETARIA MUNICIPAL DE GESTÃO  
QUADRO DE CARGOS EM COMISSÃO**

GRAU	QT.	DENOMINAÇÃO	VINCULAÇÃO
58	01	Subsecretário	Subsecretaria
	04	Diretor Geral	Diretoria Geral de Orçamento Diretoria Geral de Inovação da Gestão Diretoria Geral de Gestão de Pessoas Diretoria Geral de Logística e Patrimônio
57	09	Coordenador Central Sistêmico de Gestão	Coordenadoria Central de Programação e Monitoramento da Execução Orçamentária
			Coordenadoria Central de Projeções, Análises e Estatísticas
			Coordenadoria Central de Modernização da Gestão
			Coordenadoria Central de Tecnologia da Gestão
			Coordenadoria Central de Políticas e Administração de Pessoas
			Coordenadoria Central de Desenvolvimento, Desempenho e Valorização de Pessoas
			Coordenadoria Central de Inspeção, Medicina e Segurança do Trabalho
			Coordenadoria Central de Gestão de Serviços e Contratos
			Coordenadoria Central de Material e Patrimônio
			02
55	13	Subcoordenador Central Sistêmico de Gestão	Subcoordenadoria Central de Programação Orçamentária
			Subcoordenadoria Central de Alocação Estratégica de Recursos e Ações
			Subcoordenadoria Central de Desenvolvimento Institucional
			Subcoordenadoria Central de Otimização de Processos
			Subcoordenadoria Central de Governo Eletrônico
			Subcoordenadoria Central de Gestão da Folha de Pagamento
			Subcoordenadoria Central de Provisão, Carreira e Remuneração
			Subcoordenadoria Central de Gestão de Serviços
			Subcoordenadoria Central de Gestão de Contratos
			Subcoordenadoria Central de Gestão de Frota
			Subcoordenadoria Central de Aquisição de Materiais e Contratação de Serviços
			Subcoordenadoria Central de Cadastro e Movimentação de Materiais
			Subcoordenadoria Central de Controle de Bens Móveis
01	Coordenador	Coordenadoria Administrativa	
54	02	Gestor de Núcleo I	Núcleo de Execução Orçamentária e Financeira
			Núcleo de Tecnologia da Informação
53	04	Assessor Técnico	Subsecretaria
			Supervisor de Unidade
			Diretoria Geral de Inovação da Gestão (05) Diretoria Geral de Gestão de Pessoas (04) Diretoria Geral de Logística e Patrimônio
51	02	Secretário de Gabinete	Subsecretaria
50	02	Motorista de Gabinete	Subsecretaria
			Oficial de Gabinete

**ANEXO II  
SECRETARIA MUNICIPAL DE GESTÃO  
QUADRO DE FUNÇÕES DE CONFIANÇA**

GRAU	QT.	DENOMINAÇÃO	VINCULAÇÃO
65	43	Chefe de Setor Sistêmico de Gestão	Setor de Planejamento Orçamentário
			Setor de Acompanhamento das Ações
			Setor de Interface com os O/E da PMS
			Setor de Desenvolvimento da Gestão Municipal
			Setor de Gestão do Cadastro Organizacional
			Setor de Serviços de Comunicação e Documentação
			Setor de Gestão da Qualidade e Certificações
			Setor de Gestão por Processos
			Setor de Arquitetura de Processos
			Setor de Articulação e Promoção da Tecnologia da Gestão
			Setor de Arquitetura da Automação de Processos
			Setor de Gestão de Projetos
			Setor de Informações Funcionais
			Setor de Gestão do Sistema de Pessoas
			Setor de Acompanhamento da Elaboração da Folha de Pagamento

			Setor de Controle da Folha de Pagamento
			Setor de Educação Corporativa
			Setor de Acompanhamento de Estágio
			Setor de Valorização de Pessoas
			Setor de Acolhimento e Orientação
			Setor de Gestão do Plano de Saúde
			Setor de Bolsa de Estudos
			Setor de Provimento e Movimentação de Pessoal
			Setor de Carreira e Remuneração
			Setor de Avaliação de Desempenho
			Setor de Inspeção e Medicina do Trabalho
			Setor de Segurança do Trabalho
			Setor de Análise e Controle de Contas
			Setor de Telecomunicações
			Setor de Fiscalização e Otimização de Serviços
			Setor de Elaboração, Renovação e Atualização de Contratos
			Setor de Cadastro e Controle de Contratos
			Setor Financeiro de Contratos
			Setor de Fiscalização e Avaliação de Contratos
			Setor de Avaliação e Otimização dos Contratos
			Setor de Administração de Imóveis de Uso Administrativo
			Setor de Análise e Informação
			Setor de Aquisições e Contratações Diretas
			Setor de Administração do Registro de Preços
			Setor de Padronização e Cadastro de Materiais e Equipamentos
			Setor de Controle e Logística de Materiais
			Setor de Controle de Bens Patrimoniais Móveis
			Setor de Inspeção de Bens Patrimoniais Móveis
12		Componentes de Junta Médica	Coordenadoria Central de Inspeção, Medicina e Segurança do Trabalho
12		Consultor de Gestão	Coordenadoria Central de Modernização da Gestão
21		Supervisor Sistêmico de Gestão	Núcleo de Tecnologia da Informação (03)
			Coordenadoria Central de Políticas e Administração de Pessoas (07)
			Coordenadoria Central de Desenvolvimento, Desempenho e Valorização de Pessoas (06)
			Subcoordenadoria Central de Gestão de Frota
			Subcoordenadoria Central de Gestão de Serviços (02)
			Subcoordenadoria Central de Gestão de Contratos (02)
			Setor de Gestão de Pessoas
			Setor de Gestão de Materiais e Patrimônio
			Setor de Gestão de Serviços
			Setor de Atendimento ao Público
63	04	Chefe de Setor B	Subsecretaria
01		Supervisor	Subsecretaria
62	04	Chefe de Setor A	Setor de Abastecimento de Veículos
			Setor de Gerenciamento da Frota de Veículos
			Setor de Banco de Preços
			Setor de Alienação e Redistribuição de Bens Patrimoniais Móveis
61	19	Secretário Administrativo	Subsecretaria
			Núcleo de Execução Orçamentária e Financeira
			Núcleo de Tecnologia da Informação
			Diretoria Geral de Orçamento
			Diretoria Geral de Inovação da Gestão
			Diretoria Geral de Gestão de Pessoas
			Diretoria Geral de Logística e Patrimônio
			Coordenadoria Central de Programação e Monitoramento da Execução Orçamentária
			Coordenadoria Central de Projeções, Análises e Estatísticas
			Coordenadoria Central de Modernização da Gestão
			Coordenadoria Central de Tecnologia da Gestão
			Coordenadoria Central de Políticas e Administração de Pessoas
			Coordenadoria Central de Desenvolvimento, Desempenho e Valorização de Pessoas
			Coordenadoria Central de Inspeção, Medicina e Segurança do Trabalho
Coordenadoria Central de Gestão de Serviços e Contratos			
Coordenadoria Central de Material e Patrimônio			
Coordenadoria Administrativa			
Comissão Central Permanente de Licitação			
Comissão Central Permanente de Cadastro e Avaliação de Fornecedores			
61	13	Encarregado	Núcleo de Execução Orçamentária e Financeira
			Setor de Informações Funcionais (02)
			Setor de Controle da Folha de Pagamento
			Setor de Provimento e Movimentação de Pessoal
			Coordenadoria Central de Inspeção, Medicina e Segurança do Trabalho
			Setor de Inspeção e Medicina do Trabalho
			Setor de Análise e Informação (02)
			Setor de Alienação e Redistribuição de Bens Patrimoniais Móveis
			Setor de Administração de Imóveis de Uso Administrativo
			Setor de Gestão de Materiais e Patrimônio
Setor de Gestão de Serviços			

**ANEXO III  
ORGANOGRAMA**



**ESTRUTURA ORGANIZACIONAL -  
SECRETARIA MUNICIPAL DE  
GESTÃO - SEMGE**

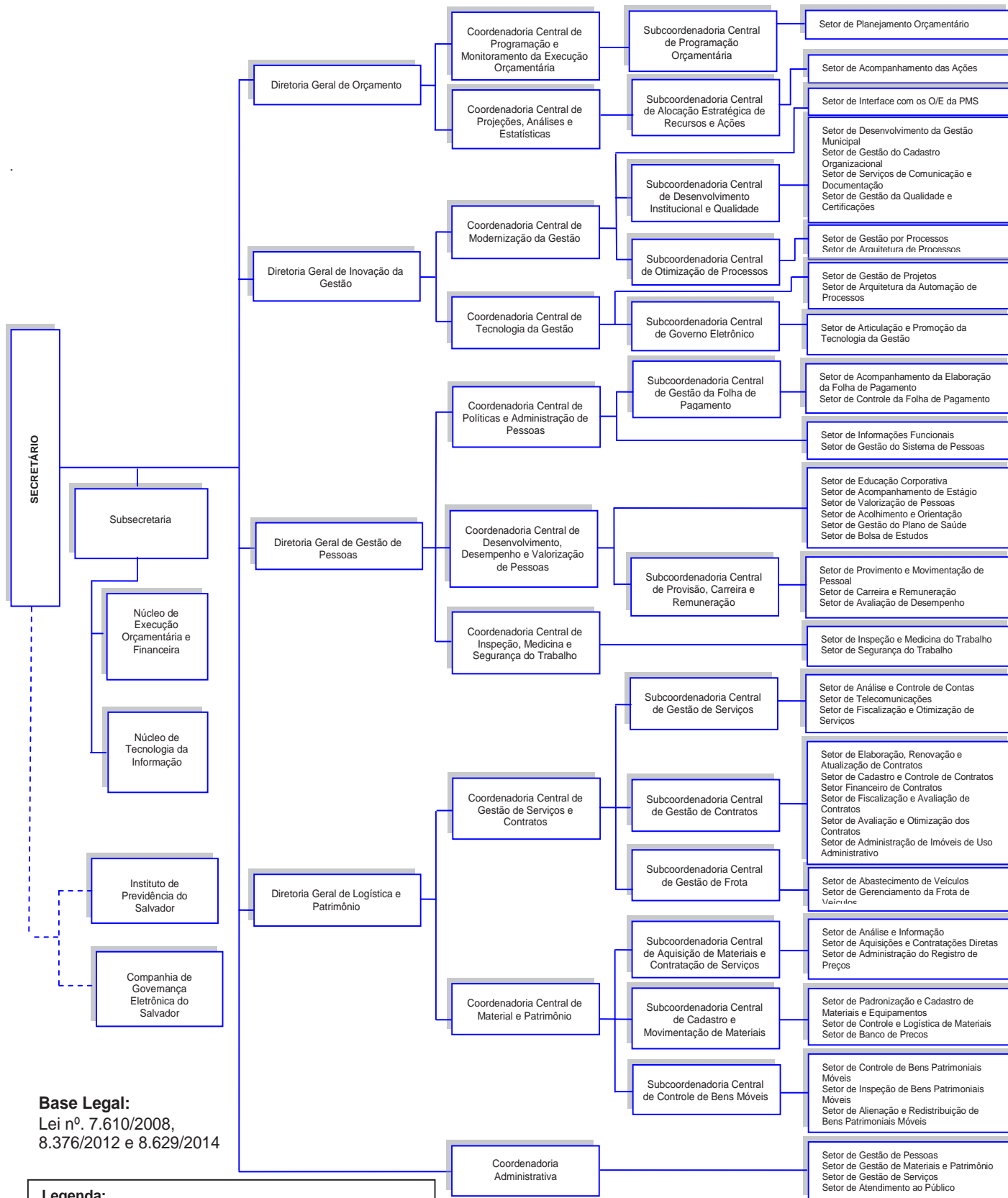

**Base Legal:**  
Lei nº. 7.610/2008,  
8.376/2012 e 8.629/2014

**Legenda:**  
Subordinação Administrativa —————  
Assessoria - - - - -  
Órgão Deliberativo - - - - -

**DECRETOS SIMPLES****DECRETOS de 08 de outubro de 2014**

O PREFEITO MUNICIPAL DO SALVADOR, CAPITAL DO ESTADO DA BAHIA, no uso de suas atribuições,

RESOLVE:

Considerar nomeada, desde 01/10/2014, **MARIA CALCIDES SERIS DE SOUZA**, para exercer o cargo em comissão de Oficial de Gabinete, Grau 50, da Procuradoria Geral do Município do Salvador e exonerar, a pedido, do mesmo cargo, **CREUZA DA SILVEIRA CRUZ MENDES**.

O PREFEITO MUNICIPAL DO SALVADOR, CAPITAL DO ESTADO DA BAHIA, no uso de suas atribuições,

RESOLVE:

Nomear nos termos dos artigos 10 e 11 da Lei Complementar 01/91, com redação alterada pela Lei Complementar nº. 34/2003, o candidato habilitado em Concurso Público, no cargo a seguir indicado, da estrutura da Secretaria Municipal de Saúde - SMS.

O candidato deverá comparecer, no prazo legal, a SEMGE, situada à Av. Vale dos Barris, nº. 125 para tomar posse, das 08:00 às 11:00h e das 14:00 às 16:00h, no prazo de 30 (trinta) dias, contados a partir da publicação desta Nomeação, munido da mesma documentação original entregue no ato da convocação, porém os documentos que possuem validade deverão ser entregues originais e cópias atualizadas. O candidato que já for ocupante de cargo público, caso de acumulação legal de cargos, deverá trazer uma declaração original expedida pelos Recursos Humanos/Dep. de Pessoal do órgão/entidade informando o cargo, carga horária e o horário de trabalho exercido pelo candidato para que se possa atestar a compatibilidade de horários.

**PROFISSIONAL DE ATENDIMENTO INTEGRADO - ENFERMEIRO - ADMINISTRAÇÃO DIRETA / - / 20H**

NOME	DOC	CLAS
ANA CAROLINA OLIVEIRA MEIRELES DE SOUZA	771808445	50
ZILMA MARLEIDE MENESES DE ALMEIDA RIOS	145805948	54
LUCIANA APARECIDA MOREIRA	783667124	62
ROSY SANTOS SILVA DE ALMEIDA	1165617935	71
RUTE LEONOR BENSABATH SERGIO	338098100	79

**PESSOAS COM DEFICIENCIA**

NOME	DOC	CLAS
ANA CLAUDIA REIMAO CALDAS CABRAL	666234990	4

**PROFISSIONAL DE ATENDIMENTO INTEGRADO - PSICÓLOGO - ADMINISTRAÇÃO DIRETA / - / 20H**

NOME	DOC	CLAS
LIVIA MARIA MOREIRA PAIM	0792852362	14

**PROFISSIONAL DE ATENDIMENTO INTEGRADO - PSICÓLOGO - SMS / NASF / 40H**

NOME	DOC	CLAS
ANDREA BESSONOWA ROSA	906405432	11

**PROFISSIONAL DE ATENDIMENTO INTEGRADO - ENFERMEIRO - SMS / PSF / 40H**

NOME	DOC	CLAS
ADRIELLY CRISTINA FREITAS MENDES	MG-15.945.627	147
CAMILA LIMA PEDREIRA	714565032	185
LUCIANA PETRUSCA RIBEIRO MOURA	753414333	191
MARISA PAULA COSTA RAMOS	1540646700	204
DEISE BRANDAO BORGES	856966762	211
ISADORA BACELLAR PAIM	1364030349	217
RAQUEL DA COSTA DURAES	129280111	222
JUNIO ALVES DE MENEZES	MG 10014106	232
RAYLANNE NUNES SILVA	3013643	250
SUZANA VALERIA NOGUEIRA ARAUJO	982859988	267
EDNARA GUEDES DE JESUS	576422819	270

**PESSOAS COM DEFICIENCIA**

NOME	DOC	CLAS
ANDERSON MOREIRA LIMA	0702002208	3
GISELA RODRIGUES PILOTO	4353699	10
ANDRE LAZARO FERREIRA SANTOS	503952974	13

**PROFISSIONAL DE ATENDIMENTO INTEGRADO - MÉDICO CARDIOLOGISTA - ADMINISTRAÇÃO DIRETA / - / 20H**

NOME	DOC	CLAS
NIVALDO MENEZES FILGUEIRAS FILHO	2858434 19	3

**PROFISSIONAL DE ATENDIMENTO INTEGRADO - MÉDICO GINECOLOGISTA - ADMINISTRAÇÃO DIRETA / - / 20H**

NOME	DOC	CLAS
SARITA AFONSO LIMA LISBOA	852212364	7
LYS DAYANNA SIMAS BOEIRA GALVAO	1146058667	11

**PROFISSIONAL DE ATENDIMENTO INTEGRADO - MÉDICO PEDIATRA - ADMINISTRAÇÃO DIRETA / - / 20H**

NOME	DOC	CLAS
ESTHER DE LIMA NASCIMENTO	0968680313	2

**PESSOA COM DEFICIENCIA**

NOME	DOC	CLAS
CHEN HE CHENG	163919835	1

**PROFISSIONAL DE ATENDIMENTO INTEGRADO - NUTRICIONISTA - ADMINISTRAÇÃO DIRETA / - / 20H**

NOME	DOC	CLAS
CASSIA REGINA LINS SANTANA DRUMOND	730166406	13
CAMILA DOS SANTOS SANTANA	566747839	14
ALINE MONTEIRO DOS SANTOS	1303486512	16
MAGALI CONCEICAO DAMASSENA	607533153	17
KARINA DIAS GARCIA	798724684	21
MARIA ESTELA PEREIRA MASAVITCH	793907225	22

**PROFISSIONAL DE ATENDIMENTO INTEGRADO - ODONTÓLOGO PERIODONTISTA - SMS / CEO / 20H**

NOME	DOC	CLAS
VINICIUS DA COSTA VIEIRA	643942394	12
RODRIGO CERQUEIRA BRANDAO	858975076	15

**PROFISSIONAL DE ATENDIMENTO INTEGRADO - EDUCADOR FÍSICO - SMS / CAPS / 20H**

NOME	DOC	CLAS
PALOMA RIOS COUTO	04283254302	22

**PROFISSIONAL DE ATENDIMENTO INTEGRADO - ASSISTENTE SOCIAL - ADMINISTRAÇÃO DIRETA E INDIRETA / - / 20H**

NOME	DOC	CLAS
TANIA REGINA CARNEIRO DOS PRAZERES ESTRELA	1128353	12
ANA MARIA DE OLIVEIRA SILVA	114147744	13

**PROFISSIONAL DE ATENDIMENTO INTEGRADO - MÉDICO GENERALISTA - SMS / PSF / 40H**

NOME	DOC	CLAS
MANOEL CARLOS GONCALVES RIBEIRO FILHO	0935019006	162

**PROFISSIONAL DE ATENDIMENTO INTEGRADO - MÉDICO CLÍNICO - ADMINISTRAÇÃO DIRETA / - / 20H**

NOME	DOC	CLAS
TATIANA LISBOA DANTAS	3263190-18	30
ANDREA TEIXEIRA DA SILVA REBOUCAS	534954030	62
ANA LUISA MOTA ITAPARICA	455591989	63

**FISCAL DE CONTROLE SANITÁRIO - FISCAL SANITÁRIO ODONTÓLOGO - SMS / - / 40H**

NOME	DOC	CLAS
MONICA PONDE FRAGA LIMA DE OLIVEIRA	8012	3

**SANITARISTA - SANITARISTA - SMS / - / 40H**

NOME	DOC	CLAS
HELENA CRISTINA ALVES VIEIRA LIMA	470128976	3
MARIANNA SILVA DOS SANTOS	1551098	5

**TÉCNICO EM SERVIÇOS DE SAÚDE - TÉCNICO EM LABORATÓRIO - SMS / - / 30H**

NOME	DOC	CLAS
IVONEI SANTANA FARIAS	516450921	38
VLADEMIR DOS SANTOS DE SOUZA	475882920	42

**TÉCNICO EM SERVIÇOS DE SAÚDE - TÉCNICO DE ENFERMAGEM - SMS / CAPS / 40H**

NOME	DOC	CLAS
JANIRA SILVA DOS SANTOS	183222202	64





**TÉCNICO EM SERVIÇOS DE SAÚDE - TÉCNICO DE ENFERMAGEM - SMS / PSF / 40H**

NOME	DOC	CLAS
LILIANE SANTOS DIAS	1286507103	168
ANDREA SANTOS SUZART	960956280	172
LEIA DE JESUS OLIVEIRA	882375911	175
KARINE COSTA DE FARIAS	700702296	192
MILENA DA SILVA RIBEIRO COELHO	897935527	197
DEBORA ALVES SANTANA	350965067	198
ROBERTO BORGES LIMA	08432601 81	199
JOSE ADELMO SILVA SOUZA	159815258	209
SIDINEIA PAULINO DOS SANTOS RAMOS	1318464854	217
NIMARY CRISTINE ARAUJO LIMA	581519159	218
LUCIANO GONZAGA DE JESUS	446662844	221
FABIANA SANTOS PEREIRA BENJAMIM	701759933	225
DULCIMEIRE DE SOUSA MAIA	302562591	226
ANTONIA BARBARA CONCEICAO BOMFIM SOUZA SANT'ANNA	700759999	231
GABRIELA MENDES SOUZA	1145620248	232
CAMILA DEISE NASCIMENTO DOS SANTOS	1257317440	234
TANIA REGINA COSTA NASCIMENTO	660693860	238
IVONILDES DE SENA BATISTA	975789597	239
DILCINARA LOBO DANEMAN	953195732	241
SAIMON CONCEICAO SILVA	940404940	246
EVANDRO SACRAMENTO DE JESUS	04642721 06	257
DANIELA MORAES CARVALHO DE ALMEIDA	637771427	268
PALOMA XAVIER VIANA RAMOS	761280081	276
HELLEN OLIVEIRA SILVA FIGUEIREDO SOUZA	962042579	291
LILIANE FELIPE SILVA	746166508	292
JOANA ANGELICA ALMEIDA DE SOUZA	691865884	306
PATRICIA MEDEIROS DOS SANTOS	0358072298	307
THAIS ANDRADE BASTOS	874812437	316
DENISE GONZAGA DA SILVA BISPO	996924302	339
ELIOMARA PEREIRA CARVALHO	813606306	340
REJANE DE SOUSA OLIVEIRA	224035665	342
ANGELA MARIA JESUS DA SILVA	40483867	348
MONICA FERREIRA CORREIA	567232530	352

**TÉCNICO EM SERVIÇOS DE SAÚDE - TÉCNICO DE ENFERMAGEM - ADMINISTRAÇÃO DIRETA / - / 30H**

NOME	DOC	CLAS
JACIARA SOUZA DE OLIVEIRA MAIA	408377267	256
JOSENEIDE SANTANA PERUNA	663003989	262
JACQUELINE ADRIMARI REIS DE LEMOS	662363124	272
RARILDA BATISTA DE JESUS	476745209	274
ANDREIA LIMA SANTANA BARBOSA	321665759	284
GERUZA ALVES RODRIGUES	1387045032	285
CARLOS CRISTIANO SANTANA COSTA	475831187	286
LISBANIO SILVA BARROSO	2707591508	294
MARIA RITA NASCIMENTO BERNARDO DA CUNHA	112947522	295

O PREFEITO MUNICIPAL DO SALVADOR, CAPITAL DO ESTADO DA BAHIA, no uso de suas atribuições e tendo em vista o que consta do Processo 2765/2014 - GABP,

**R E S O L V E :**

Manter a disposição do Governo do Estado da Bahia, nos termos do Convênio de Cooperação Técnica, por 01 (um) ano, o servidor **JAILSON MASCARENHAS LOPES**, matrícula 977464, lotado na Secretaria Municipal da Saúde.

O PREFEITO MUNICIPAL DO SALVADOR, CAPITAL DO ESTADO DA BAHIA, no uso de suas atribuições e com fundamento na Lei nº 7. 068/2006 que altera dispositivo da Lei nº 4.304/1991 e Decreto nº 21.064/2010.

**R E S O L V E :**

Designar para compor o **CONSELHO MUNICIPAL DE EDUCAÇÃO - CME**, que cumprirão mandato de quatro anos na condição de **Membros Titulares**: Ana Rita de Oliveira Gomes, Eliana Barreto Guimarães, Célia da Silva Leal, Joelice Ramos Braga, Ivone Maria Portela, Manoel Vicente da Silva Calazans, Marília de Castilho dos Santos Pereira, representantes do **Poder Executivo**; Mary de Andrade Arapiraca, Representante das **Universidades**; Marilene dos Santos Betros, representante dos **Trabalhadores em Educação**; Silvana Leal dos Santos, representante dos **Gestores Escolares**; Marlene Massena da Conceição, representante dos **Estudantes**; Lindalva dos Reis Amorim, representante das **Escolas Comunitárias**; Renata Diniz Gonçalves Torzillo, representante das

**Escolas Particulares com oferta em Educação Infantil**; Míriam Soares de Oliveira, representante dos **Pais**, e, na condição de **Membros Suplentes**: Luciene Costa dos Santos, Bass Cheiva Nucinkis, Cristina Ribeiro de Carvalho Santana, Adenildes Teles de Lima, Christianne Barreto Navarro de Brito Carvalho, Gilmária Ribeiro da Cunha, Juçara Rosa Santos de Araújo, representantes do **Poder Executivo**; Luiz Antônio Queiroz de Araújo, representante das **Universidades**; Elza Souza Melo, representante dos **Trabalhadores em Educação**; Rita de Cássia Natividade Santos; representante dos **Gestores Escolares**; Rodolfo Guedes de Carvalho, representante dos **Estudantes**; Edite Dantas da Silva, representante das **Escolas Comunitárias**; Walkyria Amaral Freire Rodamilans, representante das **Escolas Particulares com oferta em Educação Infantil**; Ivaney Melo Borges da Silva representante dos **Pais**.

O PREFEITO MUNICIPAL DO SALVADOR, CAPITAL DO ESTADO DA BAHIA, no uso de suas atribuições e tendo em vista o que consta do processo 4244/2014-SMED e com fundamento no artigo 47 da Lei Complementar nº 01/91.

**R E S O L V E :**

Considerar exonerada, a pedido, desde 14/07/2014, a servidora **DANIELA ROSA DA SILVA**, matrícula 879388, do Cargo de Professor da Educação Infantil, Nível I, Referência B, lotada na SECRETARIA MUNICIPAL DA EDUCAÇÃO.

O PREFEITO MUNICIPAL DO SALVADOR, CAPITAL DO ESTADO DA BAHIA, no uso de suas atribuições e tendo em vista o que consta do processo 4885/2014-SMED e com fundamento no artigo 47 da Lei Complementar nº 01/91.

**R E S O L V E :**

Considerar exonerada, a pedido, desde 06/08/2014, a servidora **ROBERTA PIMENTA CUNHA DOS SANTOS**, matrícula 882307, do Cargo de Professor de Matemática, Nível I, Referência A, lotada na SECRETARIA MUNICIPAL DA EDUCAÇÃO.

GABINETE DO PREFEITO MUNICIPAL DO SALVADOR, em 08 de outubro de 2014.

**GABINETE DO PREFEITO - GABP**

**DESPACHO DO EXMº SR. PREFEITO**

**PROCESSO Nº 3775/2014 - GABP**

Com fulcro no parecer jurídico de fls. 18-19 e tendo em vista o que dispõe o art. 34 da Lei Complementar nº 01/91, **INDEFIRO** a cessão da servidora, **SANDRA NARA COSTA LEITE**, matrícula nº 989.445.  
Em: 26/09/2014

**ANTONIO CARLOS PEIXOTO DE MAGALHÃES NETO**  
Prefeito

**DESPACHO DO EXMº SR. PREFEITO**

**PROCESSO Nº 2453/2014 - GABP**

Com fulcro no parecer jurídico de fls. 27 a 29 e tendo em vista o que dispõe o art. 34 da Lei Complementar nº 01/91, **INDEFIRO** a cessão do servidor, **ROBERTO FONSECA DOS SANTOS**, matrícula nº 990350.  
Em: 26/09/2014

**ANTONIO CARLOS PEIXOTO DE MAGALHÃES NETO**  
Prefeito

**CASA CIVIL**

**DESPACHOS FINAIS DO COORDENADOR ADMINISTRATIVO  
DELEGAÇÃO DE COMPETÊNCIA - DECRETO Nº 7047/1984**

**LICENÇA PRÊMIO OU ESPECIAL - DEFERIDO**

PROCESSO	INTERESSADO	QUINQUÊNIO
0061/2014	MICHELLE FERNANDES SANTOS	1º

Salvador, 08 de Outubro de 2014.

**VALENTIM BOULHOSA BAQUEIRO**  
Coordenador Administrativo - Casa Civil

**PROCURADORIA GERAL DO MUNICÍPIO - PGMS****PORTARIA Nº 050/2014**

A PROCURADORA-GERAL DO MUNICÍPIO DO SALVADOR, CAPITAL DO ESTADO DA BAHIA, no uso de suas atribuições,

RESOLVE:

Dispensar o servidor LAZARO CALIXTO NASCIMENTO DE JESUS, mat.881335, da função de confiança de Secretário Administrativo da PROFI.

GABINETE DA PROCURADORA-GERAL DO MUNICÍPIO DO SALVADOR, em 08 de outubro de 2014.

**LUCIANA RODRIGUES VIEIRA LOPES**  
Procuradora-Geral

**SECRETARIA MUNICIPAL DE GESTÃO****PORTARIA N.º 549/2014**

O **SECRETÁRIO MUNICIPAL DE GESTÃO**, no uso das atribuições que lhe confere o Art. 11, inciso XI do Regimento da SEMGE, aprovado pelo Decreto n.º 23.823, de 21 de março de 2013, e de acordo com o **Processo n.º 2178/2014-SEMGE**,

RESOLVE:

Aplicar à empresa **MBS DISTRIBUIDORA COMERCIAL LTDA (CNPJ: 05.821.117/0002-30)**, por descumprimento da Cláusula Quinta, item 5.3 do Termo de Compromisso de Fornecimento n.º 096/2013-SEMGE, as seguintes penalidades, com base na Cláusula Décima, subitem 10.1.3, alínea "b" do referido Termo e de acordo com os dispositivos previstos nas Leis Federais n.º 10.520/02 e n.º 8.666/93, Decreto Municipal n.º 15.984/05 e Leis Municipais n.º 6.148/02 e n.º 4.484/92:

**I. Multa de 10% (dez por cento) sobre o valor da fatura do fornecimento dos materiais e;**

**II. Suspensão do direito de licitar e contratar com a Administração Municipal por um período de 03 (três) meses.**

GABINETE DO SECRETÁRIO MUNICIPAL DE GESTÃO, em 30 de setembro de 2014.

**ALEXANDRE TOCCHETTO PAUPERIO**  
Secretário

**PORTARIA Nº 556/2014**

O SECRETÁRIO MUNICIPAL DE GESTÃO, no uso de suas atribuições e de acordo com o Processo SMS n.º 3064/2014,

RESOLVE:

Autorizar que a servidora da Secretaria Municipal de Saúde - SMS, ALMIRA JOAQUIM DE SANTANA, matrícula 21174, passe a ter exercício em regime de 40 (quarenta) horas semanais, neste exercício financeiro, com fulcro no artigo 42 da Lei n.º 7.867/2010.

GABINETE DO SECRETÁRIO MUNICIPAL DE GESTÃO, em 08 de outubro de 2014.

**ALEXANDRE TOCCHETTO PAUPERIO**  
Secretário

**PORTARIA Nº 557/2014**

O SECRETÁRIO MUNICIPAL DE GESTÃO, no uso da atribuição que lhe confere o art. 1.º do Decreto n.º 11.531/97, alterado pelo Decreto n.º 11.659/97,

RESOLVE:

Colocar à disposição da Fundação Gregório de Mattos - FGM, o empregado da Companhia de Governança Eletrônica de Salvador - COGEL, Osmar Araújo Rocha Lima, matrícula 887971.

GABINETE DO SECRETÁRIO MUNICIPAL DE GESTÃO, em 08 de outubro de 2014.

**ALEXANDRE TOCCHETTO PAUPERIO**  
Secretário

**PORTARIA Nº 558/2014**

O **SECRETÁRIO MUNICIPAL DE GESTÃO**, no uso de suas atribuições,

RESOLVE:

Designar, desde 15/08/2014, a servidora **MARIA DE FÁTIMA DUARTE GARRIDO**, matrícula n.º 810.942, para exercer a função de confiança de Consultor de Gestão Sistemático, grau 65, da Coordenadoria Central de Modernização da Gestão, SEMGE/DGES. Ficando sem efeito a Portaria de n.º 458/2014, que a designou para a função de Encarregado, publicada no Dom de 20/08/2014.

GABINETE DO SECRETÁRIO DA SEMGE, em 08 de outubro de 2014.

**ALEXANDRE TOCCHETTO PAUPERIO**  
Secretário

**DESPACHOS FINAIS DO SR. SECRETÁRIO -****DELEGAÇÃO DE COMPETÊNCIA - DECRETO 7047/1984**AVERBAÇÃO DE TEMPO DE SERVIÇO - DEFERIDA

4628/2014 - SMED - IVAN FARIAS SOUZA - 4.999 DIAS  
65/2014 - SMED - ZENUBIA MAIA NOGUEIRA DA CRUZ - 6.206 DIAS  
4448/2014 - SMED - ADENIL DA SILVA SANTOS - 1.296 DIAS  
92200/2014 - SEFAZ - EMILIO RAUL MARQUES NEVILLE DE CARVALHO - 3.372 DIAS  
95005/2014 - SEFAZ - MARIA APARECIDA RIBEIRO DE MEIRELLES - 8.651 DIAS

ABONO DE PERMANENCIA A PARTIR DA DATA DE OPÇÃO - DEFERIDO

90423/2014 - SEFAZ - ROSE MARY NUNES SANTOS

RECURSO / CONCURSO - INDEFERIDO

3809/2014 - SEMGE - MARTHA MARIA DE CARVALHO SILVA

ESTABILIDADE ECONOMICA - DEFERIDA

1640/2014 - SEMOP - ADRIANA MARIA DA SILVA DE SANT'ANA

RESCISÃO DE CONTRATO TEMPORÁRIO REDA - DEFERIDA

352/2014 - SMS - NATALE OLIVEIRA DE SOUZA

GABINETE DA DIRETORIA GERAL DE GESTÃO DE PESSOAS, em 08 de outubro de 2014.

**JOSIAS FRANÇA FILHO**  
Diretor Geral de Gestão de Pessoas

**Instituto de Previdência do Salvador - PREVIS****PORTARIA Nº 311/2014**

O **PRESIDENTE DO INSTITUTO DE PREVIDÊNCIA DO SALVADOR - PREVIS**, no uso de suas atribuições que lhe confere o Artigo14, Inciso I, Alínea "K" do Regimento Interno aprovado pelo Decreto 19.403 de 18.03.09 RESOLVE: Designar a servidora, **LUCIDIA GOES PASSOS**, para exercer Função de Confiança de Supervisor de Unidade/GEPRE, código 5310, grau 63, desde 23.09.2014.

GABINETE DA PRESIDÊNCIA, 07 de outubro de 2014.

**EUDE LIMA SANTANA**  
Presidente

**SECRETARIA MUNICIPAL DA SAÚDE - SMS****PORTARIA N.º 321/2014**

O SECRETÁRIO MUNICIPAL DA SAÚDE, no uso de suas atribuições e tendo em vista o disposto no artigo 15, inciso XI, do Regimento da Secretaria Municipal da Saúde.

RESOLVE:

Considerar dispensada, a pedido, desde 11/08/2014, a servidora **NIVEA PRISCILA DA SILVA SANTOS**, mat. n.º. 981107, da Função de Confiança de ENCARREGADO, grau 61, da Coordenadoria Administrativa, desta Secretaria Municipal da Saúde.

GABINETE DO SECRETÁRIO MUNICIPAL DA SAÚDE, 02 de outubro de 2014.

**JOSÉ ANTÔNIO RODRIGUES ALVES**  
Secretário Municipal da Saúde

**PORTARIA N.º 323/2014**

O SECRETÁRIO MUNICIPAL DA SAÚDE, no uso de suas atribuições e tendo em vista o disposto no artigo 15, inciso XI, do Regimento da Secretaria Municipal da Saúde.



RESOLVE:

Designar a partir de **01/10/2014**, a servidora **LUCILEIDE GOMES SANTOS**, mat. n.º 981023, para responder pelo Cargo em Comissão de SUBCOORDENADOR, grau 53, da Subcoordenadoria de Gerenciamento do Almoarifado Central, da Coordenadoria Administrativa, durante o impedimento legal da titular **ROSIMEIRE OLIVEIRA BAHIENSE** mat. 976196, por motivo de férias regulamentares, pelo período de 30 dias.

GABINETE DO SECRETÁRIO MUNICIPAL DA SAÚDE, 02 de outubro de 2014.

**JOSÉ ANTÔNIO RODRIGUES ALVES**  
Secretário Municipal da Saúde

**PORTARIA N.º 324/2014**

O SECRETÁRIO MUNICIPAL DA SAÚDE, no uso de suas atribuições e tendo em vista o disposto no artigo 15, inciso XI, do Regimento da Secretaria Municipal da Saúde.

RESOLVE:

Considerar designada a partir de **18/09/2014**, a servidora **TATIANA DA CRUZ DE ALMEIDA** mat. n.º 981065, para responder pela Função de Confiança de CHEFE DE SETOR B, grau 63, do Setor de Vigilância e Zoonoses, do Distrito Sanitário Liberdade, em substituição da titular **NEYLA BISPO NASCIMENTO**, mat. 977423, por motivo de Licença Médica, pelo período de 45 dias.

GABINETE DO SECRETÁRIO MUNICIPAL DA SAÚDE, 02 de outubro de 2014.

**JOSÉ ANTÔNIO RODRIGUES ALVES**  
Secretário Municipal da Saúde

**PORTARIA N.º 326/2014**

O SECRETÁRIO MUNICIPAL DA SAÚDE, no uso de suas atribuições e tendo em vista o disposto no artigo 15, inciso XI, do Regimento da Secretaria Municipal da Saúde.

RESOLVE:

Considerar designada a partir de **01/09/2014**, a servidora **LIVIA PINTO SAMPAIO**, mat. n.º 989461, para responder pelo Cargo em Comissão de GERENTE DE UNIDADE DE SAÚDE TIPO B, grau 53, da Unidade de Saúde da Família Nova Esperança, do Distrito Sanitário Itapuã, durante o impedimento legal da titular **NATALIA DO COUTO FERRAZ SANTOS** mat. 989611, por motivo de férias regulamentares, pelo período de 30 dias.

GABINETE DO SECRETÁRIO MUNICIPAL DA SAÚDE, 02 de outubro de 2014.

**JOSÉ ANTÔNIO RODRIGUES ALVES**  
Secretário Municipal da Saúde

**PORTARIA N.º 327/2014**

O SECRETÁRIO MUNICIPAL DA SAÚDE, no uso de suas atribuições e tendo em vista o disposto no artigo 15, inciso XI, do Regimento da Secretaria Municipal da Saúde.

RESOLVE:

Designar a partir de **01/10/2014**, a servidora **EDRIENE BARROS TEIXEIRA** mat. n.º 977924, para responder pelo Cargo em Comissão de SUBCOORDENADOR, grau 53, da Subcoordenadoria de Controle dos Serviços de Saúde, da Diretoria Geral de Regulação, Controle e Avaliação, em substituição da titular **MARILIA CARDOSO DE SANT' ANA**, mat. 117519, por motivo de férias regulamentares, pelo período de 30 dias.

GABINETE DO SECRETÁRIO MUNICIPAL DA SAÚDE, 02 de outubro de 2014.

**JOSÉ ANTÔNIO RODRIGUES ALVES**  
Secretário Municipal da Saúde

**PORTARIA N.º 328/2014**

O SECRETÁRIO MUNICIPAL DA SAÚDE, no uso de suas atribuições e tendo em vista o disposto no artigo 15, inciso XI, do Regimento da Secretaria Municipal da Saúde.

RESOLVE:

Designar a partir de **13/10/2014**, a servidora **CLAUDIA COSTA DA CRUZ** mat. n.º 980782, SUBCOORDENADOR, para responder cumulativamente pelo Cargo em Comissão de COORDENADOR, grau 54, do Distrito Sanitário Subúrbio Ferroviário, em substituição da titular **ADRIANA SANTOS ALMEIDA SANTANA**, mat. 989664, por motivo de férias regulamentares, pelo período de 30 dias.

GABINETE DO SECRETÁRIO MUNICIPAL DA SAÚDE, 02 de outubro de 2014.

**JOSÉ ANTÔNIO RODRIGUES ALVES**  
Secretário Municipal da Saúde

**PORTARIA N.º 329/2014**

O SECRETÁRIO MUNICIPAL DA SAÚDE, no uso de suas atribuições e tendo em vista o disposto no artigo 15, inciso XI, do Regimento da Secretaria Municipal da Saúde.

RESOLVE:

Designar a partir de **01/10/2014**, a servidora **ROSALIA GONÇALVES DE JESUS** mat. n.º 981492, CHEFE DE SETOR A, para responder cumulativamente pelo Cargo em Comissão de SUBCOORDENADOR, grau 53, da Subcoordenadoria de Apoio Administrativo, em substituição da titular **TEREZA CRISTINA MOREIRA DE OLIVEIRA SANTOS**, mat. 22072, por motivo de férias regulamentares, pelo período de 30 dias.

GABINETE DO SECRETÁRIO MUNICIPAL DA SAÚDE, 02 de outubro de 2014.

**JOSÉ ANTÔNIO RODRIGUES ALVES**  
Secretário Municipal da Saúde  
**PORTARIA N.º 330/2014**

O SECRETÁRIO MUNICIPAL DA SAÚDE, no uso de suas atribuições e tendo em vista o disposto no artigo 15, inciso XI, do Regimento da Secretaria Municipal da Saúde.

RESOLVE:

Designar a partir de **02/10/2014**, a servidora **LICIA MARIA BISPO DOS SANTOS** mat. n.º 21199, SECRETARIA ADMINISTRATIVA, para responder cumulativamente pela Função de Confiança de SUPERVISOR DE INFORMÁTICA, grau 63, da Coordenadoria Central do Samu 192, em substituição da titular **ODARA CARVALHO FIGUEREDO**, mat. 981436, por motivo de férias regulamentares, pelo período de 30 dias.

GABINETE DO SECRETÁRIO MUNICIPAL DA SAÚDE, 02 de outubro de 2014.

**JOSÉ ANTÔNIO RODRIGUES ALVES**  
Secretário Municipal da Saúde

**PORTARIA N.º 331/2014**

O SECRETÁRIO MUNICIPAL DA SAÚDE, no uso de suas atribuições e tendo em vista o disposto no artigo 15, inciso XI, do Regimento da Secretaria Municipal da Saúde.

RESOLVE:

Designar a partir de **02/10/2014**, a servidora **VANIA NOBRE DE SANTANA** mat. n.º 989666, SUBCOORDENADOR, para responder cumulativamente pelo Cargo em Comissão de COORDENADOR, grau 54, do Distrito Sanitário Boca do Rio, em substituição do titular **FRANCISCO SOUZA FILHO**, mat. 989706, por motivo de férias regulamentares, pelo período de 30 dias.

GABINETE DO SECRETÁRIO MUNICIPAL DA SAÚDE, 02 de outubro de 2014.

**JOSÉ ANTÔNIO RODRIGUES ALVES**  
Secretário Municipal da Saúde

**PORTARIA N.º 332/2014**

O SECRETÁRIO MUNICIPAL DA SAÚDE, no uso de suas atribuições e tendo em vista o disposto no artigo 15, inciso XI, do Regimento da Secretaria Municipal da Saúde.

RESOLVE:

Designar a partir de **01/10/2014**, a servidora **FLAVIA CAMPOS DOS SANTOS**, mat. n.º 977349, para responder pela Função de Confiança de ENCARREGADA, grau 61, da Diretoria Geral de Vigilância da Saúde, durante o impedimento legal da titular **LUCIENE MARIA SANTANA COSTA** mat. 977821, por motivo de férias regulamentares, pelo período de 30 dias.

GABINETE DO SECRETÁRIO MUNICIPAL DA SAÚDE, 02 de outubro de 2014.

**JOSÉ ANTÔNIO RODRIGUES ALVES**  
Secretário Municipal da Saúde

**SECRETARIA MUNICIPAL DE URBANISMO E TRANSPORTE**

**PORTARIA N.º 496/2014**

O DIRETOR GERAL DE LICENCIAMENTO E FISCALIZAÇÃO AMBIENTAL, com fulcro nas atribuições e competências que lhe foram delegadas pela Portaria n.º 021/2013, fundamentado na Lei Municipal n.º 8.376/2012 e pelo Decreto Municipal n.º 23.779/2013 e disciplinada pela Lei Municipal n.º 6.976/2006 e pelo Decreto Municipal n.º 18.147/2008 tendo em vista o que consta no Processo n.º **PR 75 2014 1292** em 26/06/2014 referente à Licença Ambiental n.º **2014-SEMUT/DGA/LU-417**.

RESOLVE:



**Art. 1º** - Conceder **Licença Ambiental Unificada - LU**, válida pelo prazo de 03(três) anos, à **EMPRESA BRASILEIRA DE TELECOMUNICAÇÕES S/A - EMBRATEL**, inscrita no CNPJ n.º. 33.530.486/0149-36 com sede na Rua do Carro, n.º 120, Nazaré, para a operação da Estação Rádio Base de Telefonia

Cellular (ERB) SDR115 (MATATU), potência do transmissor 20W, tecnologia CDMA, localizada na Rua Professor Fernando Tude de Souza, n.º 40, Matatu, Coordenadas Geográficas 38º29'30,1" e 12º58'34", mediante o cumprimento da legislação vigente e condicionantes estabelecidas no certificado de licença.

**Art. 2º** A competência para a concessão desta Licença Ambiental está fundamentada na Lei Complementar n.º 140/2011, que fixa normas, nos termos dos incisos III, VI e VII do caput e do parágrafo único do art. 23 da Constituição Federal, para a cooperação entre a União, os Estados, o Distrito Federal e os Municípios.

**Art. 3º** Esta Licença refere-se a análise de viabilidade ambiental de competência da Diretoria Geral de Licenciamento e Fiscalização Ambiental (DGA/SEMUT), cabendo ao interessado obter a Anuência e/ou Autorização das outras instâncias no âmbito Federal, Estadual ou Municipal, quando couber, para que a mesma alcance seus efeitos legais.

**Art. 4º** Estabelecer que esta Licença e demais cópias dos documentos referentes ao Empreendimento sejam mantidos disponíveis à fiscalização da DGA/SEMUT e demais órgãos do Poder Público Municipal.

**Art. 5º** - Esta Portaria entra em vigor na data de sua publicação.

DIRETORIA GERAL DE LICENCIAMENTO E FISCALIZAÇÃO AMBIENTAL, em 08 de outubro de 2014.

**EMANUEL SILVEIRA MENDONÇA**  
Diretor

**PORTARIA Nº 497/2014**

**O DIRETOR GERAL DE LICENCIAMENTO E FISCALIZAÇÃO AMBIENTAL**, com fulcro nas atribuições e competências que lhe foram delegadas pela Portaria n.º 021/2013, fundamentado na Lei Municipal n.º. 8.376/2012 e pelo Decreto Municipal n.º 23.779/2013, tendo em vista o que consta Processo n.º. **PR 75.00 2014 1258** em 17/06/2014.

RESOLVE:

**Art. 1º - Prorrogar** pelo prazo de 03 (três) anos, a validade da **Licença Ambiental** n.º 2011-002673/TEC/LS-1734 concedida através da Portaria SMA n.º 143/2011, à **EBAL - EMPRESA BAIANA DE ALIMENTOS**, inscrita no CNPJ n.º. 14.842.447/0001-12 com sede na Avenida Graça Lessa, n.º 888, Vale do Ogunjá, Brotas, para OBRA DE AMPLIAÇÃO E REFORMA DA CEASA DE PARIPE, localizada na Avenida Afrânio Peixoto, s/n.º, Paripe, mediante o cumprimento da legislação vigente e dos seguintes condicionantes:

- I. CONTINUAR ADOTANDO MEDIDAS DE CONTROLE DA EMISSÃO DE RUÍDOS E MATERIAL PARTICULADO DURANTE AS OBRAS, DEVENDO APRESENTAR SEMESTRALMENTE À DGA/SEMUT RELATÓRIO DE IMPLANTAÇÃO DAS MEDIDAS, ACOMPANHADO DE ART DO PROFISSIONAL;
- II. ATENDER O PLANO DE GERENCIAMENTO DOS RESÍDUOS SÓLIDOS DA CONSTRUÇÃO CIVIL (PGRSC) ELABORADO PARA A CEASA DO RIO VERMELHO, DEVENDO ENCAMINHAR SEMESTRALMENTE À DGA/SEMUT RELATÓRIO DE EXECUÇÃO DO PLANO, ACOMPANHADO DA DOCUMENTAÇÃO COMPROBATÓRIA DA DESTINAÇÃO DOS RESÍDUOS PARA EMPRESA HABILITADA;
- III. CONTINUAR EVITANDO A CARGA E DESCARGA DE MATERIAIS NOS HORÁRIOS DE TRÂNSITO INTENSO;
- IV. CUMPRIR O TERMO DE COMPROMISSO - TC SEMUT/DGA N.º 037/2014, CELEBRADO ENTRE A DGA/SEMUT E A EBAL.

**Art. 2º** A competência para a concessão desta Licença Ambiental está fundamentada na Lei Complementar n.º 140/2011, que fixa normas, nos termos dos incisos III, VI e VII do caput e do parágrafo único do art. 23 da Constituição Federal, para a cooperação entre a União, os Estados, o Distrito Federal e os Municípios.

**Art. 3º** Esta Licença refere-se à análise de viabilidade ambiental de competência da Diretoria Geral de Licenciamento e Fiscalização Ambiental (DGA/SEMUT), cabendo ao interessado obter a Anuência e/ou Autorização das outras instâncias no âmbito Federal, Estadual ou Municipal, quando couber, para que a mesma alcance seus efeitos legais.

**Art. 4º** Estabelecer que esta Licença e demais cópias dos documentos referentes ao Empreendimento sejam mantidos disponíveis à fiscalização da DGA/SEMUT e demais órgãos do Poder Público Municipal.

**Art. 5º** - Esta Portaria entra em vigor na data de sua publicação.

DIRETORIA GERAL DE LICENCIAMENTO E FISCALIZAÇÃO AMBIENTAL, em 08 de outubro de 2014.

**EMANUEL SILVEIRA MENDONÇA**  
Diretor

**PORTARIA Nº 498/2014**

**O DIRETOR GERAL DE LICENCIAMENTO E FISCALIZAÇÃO AMBIENTAL**, com fulcro nas atribuições e competências que lhe foram delegadas pela Portaria n.º 021/2013, fundamentado na Lei Municipal n.º. 8.376/2012 e pelo Decreto Municipal n.º 23.779/2013, tendo em vista o que consta Processo n.º. **PR 75.00 2014 1259** em 17/06/2014.

RESOLVE:

**Art. 1º - Prorrogar** pelo prazo de 03 (três) anos, a validade da **Licença Ambiental** n.º2011-002672/TEC/LS-1733 concedida através da Portaria SMA n.º 142/2011, à **EBAL - EMPRESA BAIANA DE ALIMENTOS**, inscrita no CNPJ n.º. 14.842.447/0001-12 com sede na Avenida Graça Lessa, n.º 888, Vale do Ogunjá, Brotas, para OBRA DE AMPLIAÇÃO E REFORMA DA CEASA DO RIO VERMELHO, localizada na Avenida Juracy Magalhães Júnior, n.º 1624, Rio Vermelho, mediante o cumprimento da legislação vigente e da seguinte condicionante:

- I. CONTINUAR ADOTANDO MEDIDAS DE CONTROLE DA EMISSÃO DE RUÍDOS E MATERIAL PARTICULADO DURANTE AS OBRAS, DEVENDO APRESENTAR SEMESTRALMENTE A DGA/SEMUT RELATÓRIO DE IMPLANTAÇÃO DAS MEDIDAS, ACOMPANHADO DE ART DO PROFISSIONAL;
- II. ATENDER O PLANO DE GERENCIAMENTO DOS RESÍDUOS SÓLIDOS DA CONSTRUÇÃO CIVIL (PGRSC) ELABORADO PARA A CEASA DO RIO VERMELHO, DEVENDO ENCAMINHAR SEMESTRALMENTE A DGA/SEMUT RELATÓRIO DE EXECUÇÃO DO PLANO, ACOMPANHADO DA DOCUMENTAÇÃO COMPROBATÓRIA DA DESTINAÇÃO DOS RESÍDUOS PARA EMPRESA HABILITADA;
- III. CONTINUAR EVITANDO A CARGA E DESCARGA DE MATERIAIS NOS HORÁRIOS DE TRÂNSITO INTENSO;
- IV. CUMPRIR AO TERMO DE COMPROMISSO - TC SEMUT/DGA N.º 036/2014, CELEBRADO ENTRE A DGA/SEMUT E A EBAL.

**Art. 2º** A competência para a concessão desta Licença Ambiental está fundamentada na Lei Complementar n.º 140/2011, que fixa normas, nos termos dos incisos III, VI e VII do caput e do parágrafo único do art. 23 da Constituição Federal, para a cooperação entre a União, os Estados, o Distrito Federal e os Municípios.

**Art. 3º** Esta Licença refere-se à análise de viabilidade ambiental de competência da Diretoria Geral de Licenciamento e Fiscalização Ambiental (DGA/SEMUT), cabendo ao interessado obter a Anuência e/ou Autorização das outras instâncias no âmbito Federal, Estadual ou Municipal, quando couber, para que a mesma alcance seus efeitos legais.

**Art. 4º** Estabelecer que esta Licença e demais cópias dos documentos referentes ao Empreendimento sejam mantidos disponíveis à fiscalização da DGA/SEMUT e demais órgãos do Poder Público Municipal.

**Art. 5º** - Esta Portaria entra em vigor na data de sua publicação.

DIRETORIA GERAL DE LICENCIAMENTO E FISCALIZAÇÃO AMBIENTAL, em 08 de outubro de 2014.

**EMANUEL SILVEIRA MENDONÇA**  
Diretor

**PORTARIA Nº 499/2014**

**O DIRETOR GERAL DE LICENCIAMENTO E FISCALIZAÇÃO AMBIENTAL**, com fulcro nas atribuições e competências que lhe foram delegadas pela Portaria n.º 021/2013, fundamentado na Lei Municipal n.º. 8.376/2012 e pelo Decreto Municipal n.º 23.779/2013, tendo em vista o que consta Processo n.º. **PR 75.00 2014 1914** em 18/09/2014.

RESOLVE:

**Art. 1º - Prorrogar** pelo prazo de 03 (três) anos, a validade da **Licença Ambiental** n.º 2011-002671/TEC/LS-1732 concedida através da Portaria SMA n.º 214/2011, à **EBAL - EMPRESA BAIANA DE ALIMENTOS**, inscrita no CNPJ n.º. 14.842.447/0001-12 com sede na Avenida Graça Lessa, n.º 888, Vale do Ogunjá, Brotas, para OBRA DE PAVIMENTAÇÃO E DRENAGEM NO ENTORNO DO CENTRO DE ABASTECIMENTO DE PARIPE - CEASA PARIPE, localizado na Avenida Afrânio Peixoto, s/n.º, Paripe, mediante o cumprimento da legislação vigente e da seguinte condicionante:

- I. APRESENTAR A DGA/SEMUT, NO PRAZO DE 60 (SESSENTA) DIAS, UMA SOLUÇÃO TÉCNICA REFERENTE A DRENAGEM DAS ÁGUAS PLUVIAIS PARA O CANAL, JUNTAMENTE COM O CRONOGRAMA DE EXECUÇÃO, VISTO QUE A MURETA DO SISTEMA DE DRENAGEM SE ENCONTRA MAIS ALTA QUE A SUPERFÍCIE DO CANAL, O QUE NA SITUAÇÃO ATUAL, IMPOSSIBILITA O ESCOAMENTO DA ÁGUA PARA A BACIA.

**Art. 2º** A competência para a concessão desta Licença Ambiental está fundamentada na Lei Complementar n.º 140/2011, que fixa normas, nos termos dos incisos III, VI e VII do caput e do parágrafo único do art. 23 da Constituição Federal, para a cooperação entre a União, os Estados, o Distrito Federal e os Municípios.

**Art. 3º** Esta Licença refere-se à análise de viabilidade ambiental de competência da Diretoria Geral de Licenciamento e Fiscalização Ambiental (DGA/SEMUT), cabendo ao interessado obter a Anuência e/ou Autorização das outras instâncias no âmbito Federal, Estadual ou Municipal, quando couber, para que a mesma alcance seus efeitos legais.

**Art. 4º** Estabelecer que esta Licença e demais cópias dos documentos referentes ao Empreendimento sejam mantidos disponíveis à fiscalização da DGA/SEMUT e demais órgãos do Poder Público Municipal.

**Art. 5º** - Esta Portaria entra em vigor na data de sua publicação.

DIRETORIA GERAL DE LICENCIAMENTO E FISCALIZAÇÃO AMBIENTAL, em 08 de outubro de 2014.

**EMANUEL SILVEIRA MENDONÇA**  
Diretor





**PORTARIA Nº 500/2014**

O DIRETOR GERAL DE LICENCIAMENTO E FISCALIZAÇÃO AMBIENTAL, com fulcro nas atribuições e competências que lhe foram delegadas pela Portaria nº 021/2013, fundamentado na Lei Municipal nº. 8.376/2012 e pelo Decreto Municipal nº 23.779/2013, tendo em vista o que consta Processo **PR 75.00 2014 2029** em 06/10/2014.

RESOLVE:

**Art. 1º** - Conceder Transferência da Licença Ambiental nº 2013-003506/TEC/LS-2445 vinculado ao PR 75.00 2013 975/SEMUT em 12/07/2013 a J A SOBRAL & CIA LTDA., inscrito no CNPJ nº 13.799.101/0007-01 com sede na Avenida Aliomar Baleeiro, nº13073, Km 13,5, São Cristovão, mediante o cumprimento da legislação vigente.

**Art. 2º** - O atual titular reconhece que por meio deste ato torna-se responsável pelo cumprimento das condicionantes e legislação pertinente a atividade.

**Art. 3º** - Esta Portaria entra em vigor na data da sua publicação.

DIRETORIA GERAL DE LICENCIAMENTO E FISCALIZAÇÃO AMBIENTAL, em 08 de outubro de 2014.

**EMANUEL SILVEIRA MENDONÇA**  
Diretor

**Conselho Gestor do Fundo Municipal de Habitação - CGFMH**

**EDITAL DE CONVOCAÇÃO**

O SECRETÁRIO MUNICIPAL DA INFRAESTRUTURA E DEFESA CIVIL, na qualidade de Presidente do Conselho Gestor do Fundo Municipal de Habitação - CGFMH, com fundamento na Lei Municipal nº. 6.099, de 19 de fevereiro de 2002, em cumprimento ao que estabelece o artigo 9º do Decreto Municipal nº. 17.105, de 22 de dezembro de 2006, alterado pelo Decreto Municipal nº. 19.448, de 27/03/2009, e pelo Decreto 24.362, de 14/10/2013, no uso das atribuições que lhe confere o art. 10, inciso II, do referido Decreto, obedecidas às disposições regimentais,

RESOLVE

**Convocar o CONSELHO GESTOR DO FUNDO MUNICIPAL DE HABITAÇÃO - CGFMH para a sua 11ª REUNIÃO ORDINÁRIA, a realizar-se no dia 16 de outubro de 2014, às 09 horas, no Auditório da Secretaria Municipal da Infraestrutura e Defesa Civil - SINDEC, localizado à Avenida Vale dos Barris, 125, Barris, com previsão de encerramento às 11h30min.**

A primeira convocação para verificação do quorum mínimo de instalação da Reunião será aos 09h00min e a segunda às 09h30min, tendo por pauta:

1 - Posse dos novos membros em substituição aos seus antecessores, em conformidade com as indicações formalizadas no Decreto Municipal s/nº, de 03/09/2014;

2 - Apreciação de alterações no Regimento Interno;

3 - Reavaliação do item "8" do Relatório de Gestão do exercício de 2011 em conformidade com a Resolução nº 13, de 03/12/2012;

4 - Reavaliação da Resolução nº 14, de 03/12/2012, que convoca, em caráter extraordinário, a 1ª Conferência Municipal de Habitação e dá outras providências;

5 - Reavaliação dos critérios local de hierarquização dos beneficiários do "Programa Minha Casa, Minha Vida", aprovados pela Resolução nº 10, de 17/06/2010, do Conselho Gestor do Fundo Municipal de Habitação;

6 - Avaliação e deliberação sobre proposta de Resolução visando à definição do processo de indicação de membros para compor o Conselho Gestor do Fundo Municipal de Habitação em seu 4º mandato;

7 - Definição de procedimentos para encaminhamento e recebimento das listas de beneficiários do Programa Minha Casa, Minha Vida - PMCMV, pelos Conselheiros, em atendimento ao subitem "5.10" da Portaria nº 595, de 18/12/2013, do Ministério das Cidades.

GABINETE DA SECRETARIA MUNICIPAL DA INFRAESTRUTURA E DEFESA CIVIL, em 08 de outubro de 2014.

**PAULO SÉRGIO DE NORONHA FONTANA**  
Secretário Municipal da Infraestrutura e Defesa Civil - SINDEC  
Presidente do CGFMH

**Fundação Mário Leal Ferreira - FMLF**

**PORTARIA Nº 47/2014**

A PRESIDENTE DA FUNDAÇÃO MÁRIO LEAL FERREIRA - FMLF, no uso de suas atribuições previstas no art. 14, letra k, do Regimento desta Fundação, aprovado pelo Decreto nº 19.402 de 18/03/2009.

RESOLVE:

Considerar designada a servidora **BÁRBARA CIRINEU DE JESUS**, matrícula 965671, para substituir a servidora **LUCIMAR OLIVEIRA SILVA**, matrícula 965616, na Função de Confiança de Chefe de Setor B, Grau 63, do Setor de Referência e Processamento Técnico, da Subgerência da Biblioteca, no período de 22/08/2014 a 20/09/2014, durante o impedimento legal de titular, por motivo da Licença Prêmio.

GABINETE DA PRESIDENTE DA FUNDAÇÃO MÁRIO LEAL FERREIRA, em 06 de outubro de 2014.

**TÂNIA MARIA SCOFIELD SOUZA ALMEIDA**  
Presidente

**Superintendência de Controle e Ordenamento do Uso do Solo do Município - SUCOM**

**DESPACHOS FINAIS DO GERENTE ADMINISTRATIVO FINANCEIRO DA SUCOM**

**DELEGAÇÃO DE COMPETÊNCIA DECRETO 7.047/84**

**LICENÇA PRÊMIO/ESPECIAL-DEFERIDA**

PROCESSO	INTERESSADO	QUINQUENIO
52778/2014	ADELAIDE CRISTINA ROSAS LUNA	3º

Em, 07 de outubro de 2014.

**LUÍS ADRIANO DE ANDRADE CORREIA**  
Gerente Administrativo Financeiro

**SECRETARIA MUNICIPAL DE ORDEM PÚBLICA**

**PORTARIA N.º 138/2014**

A SECRETÁRIA DE ORDEM PÚBLICA DO MUNICÍPIO DO SALVADOR, no uso de suas atribuições, com fundamento no Art. 55, § 1º, da Lei Complementar n.º 01/91,

RESOLVE:

Considerar designada desde 01/10/2014, a servidora VALQUIRIA SANTANA OLIVEIRA, matrícula 813.572, Secretária de Gabinete, grau 51, para responder, cumulativamente, pelo Cargo em Comissão de GESTOR DE FUNDO, Grau 55, do Fundo Municipal de Limpeza Urbana - FMLU, vinculado ao Gabinete, desta SEMOP, em substituição temporária por motivo de férias da titular ANNE BRAGA ALMEIDA CRUZ, matrícula n.º 813.855, pelo período de 30 (trinta) dias.

GABINETE DA SECRETÁRIA DA SEMOP, em 07 de outubro de 2014.

**ROSEMMA BURLACCHINI MALUF**  
Secretária

**PORTARIA N.º 145/2014**

A SECRETÁRIA DE ORDEM PÚBLICA DO MUNICÍPIO DO SALVADOR, no uso de suas atribuições, com fundamento no Art. 55, § 1º, da Lei Complementar n.º 01/91,

RESOLVE:

Considerar designado desde 01/09/2014, o servidor JOSÉ DE SOUZA SILVA, matrícula 810.290, para exercer a Função de Confiança de ENCARREGADO, grau 61, código 6101, do Setor de Fiscalização de Atividades em Logradouros Públicos - SEFAL, da Coordenadoria de Licenciamento e Fiscalização de Atividades - CLF, desta SEMOP.

GABINETE DA SECRETÁRIA DA SEMOP, em 07 de outubro de 2014.

**ROSEMMA BURLACCHINI MALUF**  
Secretária

**DESPACHOS FINAIS DO COORDENADOR DE PROTEÇÃO E DEFESA DO**

**CONSUMIDOR Nº 035/2014**

DELEGAÇÃO DE COMPETÊNCIA - PORTARIA Nº 124/2014

FATO GERADOR: RECURSO IMPETRADO CONTRA DECISÃO DA CODECON			
PROCESSO	AUTO DE INFRAÇÃO	FORNECEDOR	DECISÃO
716/2012	3193	VIDEO ART EQUIPAMENTOS E PRODUÇÕES LTDA	PROCEDENTE
5039/2013	179	BOM TE VE BAR E RESTAURANTE	PROCEDENTE
5041/2013	171	DAVI SIMON NEIME - SUCOS E LANCHES 24 HORAS NO AR	PROCEDENTE



FATO GERADOR: RECURSO IMPETRADO CONTRA DECISÃO DA CODECON			
PROCESSO	AUTO DE INFRAÇÃO	FORNECEDOR	DECISÃO
4547/2013	021	FESTAS E FARRAS TURISMO E EVENTOS LTDA	PROCEDENTE
1825/2013	029	EVENTUR Pousada TURISMO E EVENTOS LTDA	PROCEDENTE

SALVADOR, 07 DE OUTUBRO DE 2014

**TIAGO PIÑEIRO MARTINS**  
Coordenador

**Superintendência de Segurança Urbana e Prevenção a Violência - SUSPREV****PORTARIA Nº. 312/2014**

O SUPERINTENDENTE DE SEGURANÇA URBANA E PREVENÇÃO À VIOLÊNCIA, no uso de suas atribuições, que lhe são conferidas pelo Art. 15, Inciso I, alínea "k" do Regimento aprovado pelo Decreto nº. 19.407 de 18 de março de 2009,

RESOLVE:

Tendo em vista o que contém no Processo nº. 1262/2014, instaurar Processo Administrativo Disciplinar nos termos do Art. 200, da LC nº. 01/91, e designar a Comissão Permanente de Sindicância e Processo Administrativo Disciplinar, para apurar no prazo de 60 (sessenta) dias, nos termos do Art. 202, da LC nº. 01/91.

Gabinete da Superintendência da Susprev, em 08 de outubro de 2014.

**PETERSON TANAN PORTINHO**  
Superintendente

**PORTARIA Nº. 313/2014**

O SUPERINTENDENTE DE SEGURANÇA URBANA E PREVENÇÃO À VIOLÊNCIA, no uso de suas atribuições, que lhe são conferidas pelo Art. 15, Inciso I, alínea "k" do Regimento aprovado pelo Decreto nº. 19.407 de 18 de março de 2009,

RESOLVE:

Acoher o relatório da Comissão de Sindicância e Processo Administrativo Disciplinar, nomeada através da Portaria nº 164/2014 do D.O.M. nº. 6.096 de 17 à 19 de maio de 2014, que decidiu pelo

ARQUIVAMENTO do Processo Administrativo Disciplinar nº. 010/2014, com fulcro no art. 189, parágrafo único, da Lei Complementar nº. 01/91.

GABINETE DA SUPERINTENDÊNCIA da Susprev, em 08 de outubro de 2014.

**PETERSON TANAN PORTINHO**  
Superintendente

**SECRETARIA MUNICIPAL DA INFRAESTRUTURA E DEFESA CIVIL****Companhia de Desenvolvimento Urbano do Salvador - DESAL****PORTARIA Nº 132 /2014**

Altera o Quadro de Detalhamento da Despesa, da Companhia de Desenvolvimento Urbano de Salvador - DESAL, na forma que indica e dá outras providências.

O PRESIDENTE DA EMPRESA Companhia de Desenvolvimento Urbano de Salvador - DESAL, no uso de suas atribuições legais e com fundamento no artigo 8º do Decreto nº 24.734, de 16 de janeiro de 2014,

RESOLVE:

Artigo 1º- Fica alterado o Quadro de Detalhamento da Despesa de 2014, da Companhia de Desenvolvimento Urbano de Salvador - DESAL, na forma indicada no anexo integrante a esta Portaria.

Artigo 2º - Esta Portaria entra em vigor na data de sua publicação

GABINETE DO PRESIDENTE DA COMPANHIA DE DESENVOLVIMENTO URBANO DE SALVADOR - DESAL, em 08 de Outubro de 2014.

**MARCÍLIO DE SOUZA BASTOS**  
Presidente da DESAL

**ANEXO A PORTARIA Nº 132 / 2014**

PREFEITURA MUN. DO SALVADOR		ALTERA O QUADRO DE DETALHAMENTO DA DESPESA			PAG:1	
Valores em R\$ 1,00						
ÓRGÃO / UNIDADE	PROJETO / ATIVIDADE	ELEMENTO DE DESPESA	FUNTE	ALOCAÇÃO	REDUÇÃO	
477002-DESAL	22.451.018.2033	3.3.90.30	000	1.160.134		
	22.451.018.2033	3.3.90.39	000		1.160.134	
<b>SUB-TOTAL</b>				<b>1.160.134</b>	<b>1.160.134</b>	
<b>TOTAL GERAL</b>				<b>1.160.134</b>	<b>1.160.134</b>	

**LICITAÇÕES****SECRETARIA MUNICIPAL DA SAÚDE - SMS****COMISSÃO PERMANENTE MISTA DE LICITAÇÃO SMS/SUCOP****AVISO DE LICITAÇÃO - EDITAL Nº. 20/2014 - TOMADA DE PREÇOS**

OBJETO: Contratação de pessoa jurídica especializada para reforma e adequação de imóvel situado na Rua do Calafate, nº. 13, transversal da Av. San Martin, onde será implantada a Unidade de Saúde da Família Calafate (USF Calafate), nesta Cidade do Salvador.

DATA DO RECEBIMENTO DA PROPOSTA DE PREÇOS: 03/11/2014 às 10:00 horas, na SMS.

EDITAL E ANEXOS: disponíveis no Portal de Compras Salvador [www.compras.salvador.ba.gov.br](http://www.compras.salvador.ba.gov.br) módulo "Licitações" ou gratuitamente por meio magnético (necessário fornecer um CD-R virgem) na SMS - Rua da Grécia, nº. 3, Ed. Caramuru, Mezanino, Sala da Subcoordenadoria de Bens e Materiais Móveis, Comércio, Salvador-BA, das 8:00 às 12:00 horas e das 13:00 às 16:00 horas.

OBSERVAÇÃO: O cadastramento para participação da Tomada de Preços deverá ser feito até o terceiro dia útil anterior à data do recebimento das propostas - 30/10/2014, conforme consta no Edital.

Salvador, 07 de outubro de 2014.

**ROBERTO OLIVEIRA DO BOMFIM**  
Presidente da Comissão

**COORDENADORIA ADMINISTRATIVA  
AVISO DE CONVOCAÇÃO**

A Coordenadoria Administrativa torna público para conhecimento dos interessados que será realizada COTAÇÃO DE PREÇOS para procedimentos hospitalares, conforme abaixo:

COTAÇÃO DE PREÇO Nº 095/2014 (Cirurgia de Artroplastia total do quadril lado esquerdo) - PROC. Nº 12057/14

COTAÇÃO DE PREÇO Nº 096/2014 (Exame de Arteriografia Cerebral) - PROC. Nº 12046/14

As propostas deverão ser apresentadas até as **10:00h do dia 10 de Outubro de 2014.**

Os processos administrativos referentes aos objetos das presente cotações encontram-se no Setor de Suprimentos - SESUP, telefone: (71) 3186-1017 ou 3186-1146 e-mail: [sesup.sms5@gmail.com.br](mailto:sesup.sms5@gmail.com.br), onde os interessados poderão solicitar maiores informações.

Salvador, 08 de Outubro de 2014.

**ARMANDO JOSÉ MEIRELES DA SILVA LESSA**  
Coordenador

**COORDENADORIA ADMINISTRATIVA****INEXIGIBILIDADE DE LICITAÇÃO Nº 036/2014**

PROCESSO Nº: 10550/2014

CONTRATADA: FUNDAÇÃO DE ADMINIST. E PESQUISA ECONÔMICO-SOCIAL - FAPES  
CNPJ: 02.257.655/0001-75

OBJETO: Inscrição de servidora no Curso de Especialização de Direito Público Municipal, promovido pela Universidade Católica de Salvador, a ser realizado nesta Capital- com início previsto para o dia 07 de novembro de 2014, conforme CA SMS/RPGMS N.º 01/2014.

VALOR GLOBAL: R\$ 10.782,00 (Dez mil setecentos e oitenta e dois reais).

AMPARO LEGAL: Artigo 25, Inciso II da Lei N.º 8.666/93.

DOTAÇÃO ORÇAMENTÁRIA: Projeto Atividade 04.122.015.2001; Elemento de Despesa 3.3.90.39;

Fonte de Recursos 002 (Rec. de Impostos e Transferências de Impostos - Saúde)

PERÍODO DE EXECUÇÃO: 18 meses.

DATA DO ATO: 06/10/2014

Salvador, 07 de outubro de 2014

**ARMANDO JOSÉ MEIRELES DA SILVA LESSA**  
Coordenador

### RESULTADO DE LICITAÇÃO

A Comissão Setorial Permanente de Licitação - COPEL, atendendo a decisão do Exmo. Sr. Secretário Municipal da Saúde, divulga o resultado da licitação abaixo especificada:

Pregão Eletrônico - SMS n.º 129/2014

Processo n.º 3381/2014

Objeto: REGISTRO DE PREÇOS PARA AQUISIÇÃO DE MATERIAL ODONTOLÓGICO.

EMPRESAS	LOTES	VALORES (R\$)
IN-DENTAL PROD ODONTOLÓGICOS MÉDICOS E HOSPITALARES LTDA	01	270.070,00
R. DE F. TORRES - EPP	02	17.335,00
	03	51.980,00
	04	95.990,90
DENTAL MED SUL ARTIGOS ODONTOLÓGICOS LTDA	05	15.825,00
<b>TOTAL</b>		<b>451.200,90</b>

DATA DA HOMOLOGAÇÃO: 30/09/2014

Critério de julgamento: Menor Preço.

Salvador, 06 de outubro de 2014.

**STELA GLEIDE OLIVEIRA SANTANA**  
Presidente /COPEL-SMS

### RESULTADO DE LICITAÇÃO

A Comissão Setorial Permanente de Licitação - COPEL, atendendo a decisão do Exmo. Sr. Secretário Municipal da Saúde, divulga o resultado da licitação abaixo especificada:

Pregão Eletrônico - SMS n.º 138/2014

Processo n.º 6242/2014

Objeto: AQUISIÇÃO DE CAMISAS INFANTIL PARA ATENDER AS NECESSIDADES DA CAMPANHA DE SUPLEMENTAÇÃO DE VITAMINA A.

EMPRESA	LOTE	VALOR (R\$)
PLANA EXPRESS COMERCIO E INDUSTRIA LTDA - ME	ÚNICO	84.400,00
<b>TOTAL</b>		<b>84.400,00</b>

DATA DA HOMOLOGAÇÃO: 03/10/2014

Critério de julgamento: Menor Preço.

Salvador, 07 de outubro de 2014.

**STELA GLEIDE OLIVEIRA SANTANA**  
Presidente /COPEL-SMS

### RESULTADO DE JULGAMENTO DE RECURSO

A Comissão Setorial Permanente de Licitação - COPEL, com base nas Leis n.º 8.666/93 na sua atual redação, subsidiariamente e a Lei Municipal 4.484/92, esta no que couber, comunica aos participantes da CONCORRÊNCIA - SMS n.º 010/2014, Processo n.º 5710/2014 que tem como objeto a Contratação de empresa para Gerenciamento Clínico-operacional da Unidade de Pronto Atendimento Adroaldo Albergaria, que o recurso interposto pela empresa FABAMED - FUNDAÇÃO ABM DE PESQUISA E EXTENSÃO NA ÁREA DE SAÚDE, foi conhecido e foi julgado IMPROCEDENTE na forma dos pareceres desta Comissão, bem como da RPGMS/SMS, acolhido pelo Exm. Sr. Secretário Municipal da Saúde. Fica designado o dia 20/10/2014, às 14:00h a sessão de abertura das Propostas Técnica. O Processo Administrativo correspondente está com vista franqueada aos interessados nos dias úteis das 13:00 às 17:00 horas, na COPEL/SMS, situada na Rua Grécia - Edif. Caramuru, n.º 3 - 6.º andar - sala 603 - Comércio.

Salvador, 08 de outubro de 2014.

**STELA GLEIDE OLIVEIRA SANTANA**  
Presidente/COPEL

## SECRETARIA MUNICIPAL DE URBANISMO E TRANSPORTE

### Superintendência de Trânsito e Transporte do Salvador - TRANSALVADOR

### RESULTADO DE HABILITAÇÃO

A Comissão Permanente de Licitação - COPEL, atendendo à decisão do Sr. Superintendente da TRANSALVADOR, divulga o resultado da licitação abaixo especificada:

Licitação n.º 031/2014 - Concorrência 004/2014 - PROCESSO N.º 28770/2014

OBJETO: Contratação de empresa para prestação de serviços de manutenção e conservação de infraestrutura urbana e obras de engenharia civil para melhoria e ordenamento do sistema viário do Município de Salvador

Empresas Habilitadas:

**Lote I:** 1.lugar: PEJOTA CONSTRUÇÕES E TERRAPLANAGENS LTDA  
2.lugar: SANJUAN ENGENHARIA LTDA  
3.lugar: TECTRAN ENGENHARIA BAHIA LTDA.

**Lote II:** 1.lugar: LIGA ENGENHARIA LTDA  
2.lugar: TECTRAN ENGENHARIA BAHIA LTDA.  
3.lugar: SANJUAN ENGENHARIA LTDA.

A classificação do 2.º e 3.º lugar nos lotes foi definido através de sorteio em sessão pública no dia 01/10/2014, conforme ata anexa ao processo. As licitantes dispõem do prazo de 05 (cinco) dias úteis a partir da publicação deste resultado, para interpor recurso.

Salvador, 08 de outubro de 2014.

**CARLOS GERALDO DIAS PIMENTEL DOS SANTOS**  
Presidente da Comissão Permanente de Licitação

## SECRETARIA MUNICIPAL DA INFRAESTRUTURA E DEFESA CIVIL

### RESULTADO DE LICITAÇÃO

### JULGAMENTO DOS DOCUMENTOS DE HABILITAÇÃO

A Comissão Setorial de Licitação - COSEL, com base na Lei 8.666/1993, na Lei Municipal n.º 8.421/2013, e na Lei Municipal n.º 4.484/1992, esta, no que couber, torna público para conhecimento dos interessados, o resultado do julgamento da habilitação da seguinte licitação:

MODALIDADE: TOMADA DE PREÇOS n.º 001/2014 - SINDEC - Proc. 2485/2013 - SINDEC. - Licitação n.º 002/2014 - SINDEC.

TIPO: TÉCNICA E PREÇO

OBJETO: Contratação de pessoa jurídica especializada para a execução de Trabalho Técnico Social, em conformidade com o descrito nos respectivos Projetos de Intervenção de Trabalho Técnico Social - PITTS, junto aos beneficiários do Programa Minha Casa, Minha Vida dos Empreendimentos RESIDENCIAL PIRAJÁ, localizado à Estrada Velha de Campinas - Pirajá, e RESIDENCIAL SÍTIO ISABEL, localizado à Avenida Juscelino Kubitschek - Cajazeiras XI, no Município de Salvador, mediante licitação em lotes individuais, divididas por área de atuação da seguinte forma:

**Lote 01:** Área 1 - Residencial Pirajá - Pirajá

**Lote 02:** Área 2 - Residencial Sítio Isabel - Cajazeiras XI

LICITANTE

Instituto Ensinar de Desenvolvimento Social - IEDES

A Licitante apresentou proposta apenas para o Lote 01 - Área 1 - Residencial Pirajá. Após análise do envelope 01-Habilitação, verificou-se a conformidade da documentação com o Edital, a exceção da comprovação de vínculo de um profissional da equipe técnica com a licitante. Diante disso, a comissão deliberou em INABILITAR a Licitante, fixando prazo de 8 (oito) dias em conformidade com o art. 48, § 3º da Lei 8.666/93, para apresentação da documentação que indique o solicitado no Edital. Dentro do prazo concedido, a Licitante apresentou documentação exigida, fazendo assim, com que a comissão deliberasse pela sua HABILITAÇÃO. Diante do exposto, a comissão convoca os interessados para abertura dos envelopes de propostas técnica e de preços, no dia 16 de outubro de 2014, às 10:00 hs, na SINDEC ( endereço abaixo ). O inteiro teor do processo licitatório encontra-se à disposição dos interessados na sede da Secretaria Municipal da Infraestrutura e Defesa Civil, sito à Av. Vale dos Barris, 125 - Barris - Salvador/BA, no horário das 08:30 às 12:00 e das 13:30 às 16:30 horas.

Salvador, 08 de outubro de 2014.

**ANTONIO RUY XISTO CEDRO**  
Presidente da Comissão

**Superintendência de Conservação e Obras Públicas do Salvador - SUCOP****RESULTADO DE LICITAÇÃO  
JULGAMENTO DA PROPOSTA DE TÉCNICA  
TOMADA DE PREÇOS Nº 012/2014**

A Comissão Permanente de Licitação/COPEL da SUCOP, atendendo a decisão do Sr. Superintendente, torna público para conhecimento dos interessados, o resultado da seguinte licitação:

**Modalidade: Tomada de Preços nº 012/2014 - Processo nº: 1750/2014 - Tipo: Técnica e Preços**  
Objeto: Contratação de empresa especializada para Elaboração de Projeto de Urbanização integrada em poligonal inserida na localidade de Mata Escura, no Município do Salvador/BA.

**CONCORRENTE:**  
**HYDROS ENGENHARIA E PLANEJAMENTO LTDA**

**CLASSIFICAÇÃO**

Após análise e julgamento da proposta, com base nos itens 16 e 17 do Edital, a Comissão decidiu classificar a licitante **HYDROS ENGENHARIA E PLANEJAMENTO LTDA**, com NTF - Nota Técnica Final = 10 (dez inteiros), tudo conforme registrado em Ata de reunião interna.

O inteiro teor do processo licitatório encontra-se à disposição dos interessados na Sala da Comissão de Licitação desta Autarquia, sito à Av. Marechal Costa e Silva, s/n - Dique do Tororó - Salvador/BA, no horário das 08:00 às 12:00 e das 13:00 às 17:00.

Salvador, 08 de outubro de 2014.

**ANA LÚCIA LUZ DE S. E SILVA**  
Presidente/COPEL

**Companhia de Desenvolvimento Urbano do Salvador - DESAL****AVISO DE LICITAÇÃO**

A Comissão Permanente de Licitação - COPEL/DESAL, com base nas Leis Federais 10.520/02; Lei 8.666/93, suas alterações constantes das Leis nº 8.883/94 e 9.648/98; Lei Municipal 6.148/02 e Decreto Municipal 13.724/02, bem como as demais normas regulamentares que regem a matéria, torna público para conhecimento dos interessados que será realizada a seguinte licitação:

PREGÃO ELETRÔNICO nº 041/2014

LICITAÇÃO nº 053/2014.

OBJETO: Aquisição de máquinas e equipamentos industriais.

PROCESSO nº 705/2014

RECEBIMENTO DAS PROPOSTAS: do dia 21/10/2014 até às 09:30 horas do dia 22/10/2014.

ABERTURA DAS PROPOSTAS: 22/10/2014 às 09:30 horas.

SESSÃO DE DISPUTA DOS PREÇOS: 22/10/2014 às 10:00 horas.

O Edital do Pregão encontra-se à disposição dos interessados no site [www.licitacoes-e.com.br](http://www.licitacoes-e.com.br).

Salvador, 08 de outubro de 2014.

**ANANIAS JESUS SANTANA FILHO**  
Presidente/COPEL

**CONTRATOS****GABINETE DO PREFEITO - GABP****Superintendência de Políticas para as Mulheres - SPM****AUTORIZAÇÃO DE FORNECIMENTO DE MATERIAL - AFM**

**AFM Nº 2014004602**

**CONTRATADA:** ELLO ATACADAO DE PRODUTOS LTDA

**CNPJ:** 03.326.448/0001-98

**OBJETO:** Aquisição de material de consumo

**VALOR TOTAL:** R\$ 640,00 (Seiscentos e quarenta reais)

**DOTAÇÃO ORÇAMENTÁRIA:** Projeto/Atividade 04.122.015.2001 - Manutenção dos Serviços Técnicos e Administrativos - SPM, Elemento de Despesa 3.3.90.30 - Material de Consumo, Fonte 000 - Tesouro.

**DATA DO ATO:** 14/08/2014

GABINETE DA SUPERINTENDENTE DE POLÍTICAS PARA AS MULHERES, em 08 de Outubro de 2014.

**ERADIO MENDES DA PAIXÃO JUNIOR**  
Gerente Administrativo e Financeiro

**AUTORIZAÇÃO DE FORNECIMENTO DE MATERIAL - AFM**

**AFM Nº 2014005174**

**CONTRATADA:** OFICCE 2 LTDA ME

**CNPJ:** 11.413.900/0001-87

**OBJETO:** Aquisição de material de consumo

**VALOR TOTAL:** R\$ 120,00 (Cento e vinte reais)

**DOTAÇÃO ORÇAMENTÁRIA:** Projeto/Atividade 04.122.015.2001 - Manutenção dos Serviços Técnicos e Administrativos - SPM, Elemento de Despesa 3.3.90.30 - Material de Consumo, Fonte 000 - Tesouro.

**DATA DO ATO:** 02/09/2014

GABINETE DA SUPERINTENDENTE DE POLÍTICAS PARA AS MULHERES, em 08 de Outubro de 2014.

**ERADIO MENDES DA PAIXÃO JUNIOR**  
Gerente Administrativo e Financeiro

**AUTORIZAÇÃO DE FORNECIMENTO DE MATERIAL - AFM**

**AFM Nº 2014005175**

**CONTRATADA:** N.A BRASIL COMERCIO DE ALIMENTOS E REPRESENTAÇÕES LTDA

**CNPJ:** 08.529.800/0001-06

**OBJETO:** Aquisição de material de consumo

**VALOR TOTAL:** R\$ 105,00 (Cento e cinco reais)

**DOTAÇÃO ORÇAMENTÁRIA:** Projeto/Atividade 04.122.015.2001 - Manutenção dos Serviços Técnicos e Administrativos - SPM, Elemento de Despesa 3.3.90.30 - Material de Consumo, Fonte 000 - Tesouro.

**DATA DO ATO:** 02/09/2014

GABINETE DA SUPERINTENDENTE DE POLÍTICAS PARA AS MULHERES, em 08 de Outubro de 2014.

**ERADIO MENDES DA PAIXÃO JUNIOR**  
Gerente Administrativo e Financeiro

**AUTORIZAÇÃO DE FORNECIMENTO DE MATERIAL - AFM**

**AFM Nº 2014005861**

**CONTRATADA:** TRIPLICE COMERCIAL DE INFORMATICA LTDA

**CNPJ:** 09.550.793/0001-97

**OBJETO:** Aquisição de Equipamentos e Material Permanente

**VALOR TOTAL:** R\$ 68,12 (Sessenta e oito reais e doze centavos)

**DOTAÇÃO ORÇAMENTÁRIA:** Projeto/Atividade 04.122.015.2001 - Manutenção dos Serviços Técnicos e Administrativos - SPM, Elemento de Despesa 4.4.90.52 - Outros Equipamentos e Materiais Permanentes, Fonte 000 - Tesouro.

**DATA DO ATO:** 12/09/2014

GABINETE DA SUPERINTENDENTE DE POLÍTICAS PARA AS MULHERES, em 08 de Outubro de 2014.

**ERADIO MENDES DA PAIXÃO JUNIOR**  
Gerente Administrativo e Financeiro

**AUTORIZAÇÃO DE FORNECIMENTO DE MATERIAL - AFM**

**AFM Nº 2014005862**

**CONTRATADA:** OFICCE 2 LTDA ME

**CNPJ:** 11.413.900/0001-87

**OBJETO:** Aquisição de material de consumo

**VALOR TOTAL:** R\$ 132,51 (Cento e trinta dois reais e cinquenta e um centavos)

**DOTAÇÃO ORÇAMENTÁRIA:** Projeto/Atividade 04.122.015.2001 - Manutenção dos Serviços Técnicos e Administrativos - SPM, Elemento de Despesa 3.3.90.30 - Material de Consumo, Fonte 000 - Tesouro.

**DATA DO ATO:** 12/09/2014

GABINETE DA SUPERINTENDENTE DE POLÍTICAS PARA AS MULHERES, em 08 de Outubro de 2014.

**ERADIO MENDES DA PAIXÃO JUNIOR**  
Gerente Administrativo e Financeiro

**AUTORIZAÇÃO DE FORNECIMENTO DE MATERIAL - AFM**

**AFM Nº 2014005997**

**CONTRATADA:** OFICCE 2 LTDA ME

**CNPJ:** 11.413.900/0001-87

**OBJETO:** Aquisição de material de consumo

**VALOR TOTAL:** R\$ 310,40 (Trezentos e dez reais e quarenta centavos)

**DOTAÇÃO ORÇAMENTÁRIA:** Projeto/Atividade 04.122.015.2001 - Manutenção dos Serviços Técnicos e Administrativos - SPM, Elemento de Despesa 3.3.90.30 - Material de Consumo, Fonte 000 - Tesouro.

**DATA DO ATO:** 15/09/2014

GABINETE DA SUPERINTENDENTE DE POLÍTICAS PARA AS MULHERES, em 08 de Outubro de 2014.

**ERADIO MENDES DA PAIXÃO JUNIOR**  
Gerente Administrativo e Financeiro





### AUTORIZAÇÃO DE FORNECIMENTO DE MATERIAL - AFM

AFM Nº 2014005998

CONTRATADA: NCK COMERCIO DE EQUIPAMENTOS LTDA

CNPJ: 96.696.521/0001-02

OBJETO: Aquisição de material de consumo

VALOR TOTAL: R\$ 105,00 (Cento e cinco reais)

DOTAÇÃO ORÇAMENTÁRIA: Projeto/Atividade 04.122.015.2001 - Manutenção dos Serviços Técnicos e Administrativos - SPM, Elemento de Despesa 3.3.90.30 - Material de Consumo, Fonte 000 - Tesouro.

DATA DO ATO: 15/09/2014

GABINETE DA SUPERINTENDENTE DE POLÍTICAS PARA AS MULHERES, em 08 de Outubro de 2014.

**ERADIO MENDES DA PAIXÃO JUNIOR**

Gerente Administrativo e Financeiro

### AUTORIZAÇÃO DE FORNECIMENTO DE MATERIAL - AFM

AFM Nº 2014006653

CONTRATADA: OFICCE 2 LTDA ME

CNPJ: 11.413.900/0001-87

OBJETO: Aquisição de material de consumo

VALOR TOTAL: R\$ 113,00 (Cento e treze reais)

DOTAÇÃO ORÇAMENTÁRIA: Projeto/Atividade 04.122.015.2001 - Manutenção dos Serviços Técnicos e Administrativos - SPM, Elemento de Despesa 3.3.90.30 - Material de Consumo, Fonte 000 - Tesouro.

DATA DO ATO: 01/10/2014

GABINETE DA SUPERINTENDENTE DE POLÍTICAS PARA AS MULHERES, em 08 de Outubro de 2014.

**ERADIO MENDES DA PAIXÃO JUNIOR**

Gerente Administrativo e Financeiro

### AUTORIZAÇÃO DE FORNECIMENTO DE MATERIAL - AFM

AFM Nº 2014006654

CONTRATADA: OFICCE 2 LTDA ME

CNPJ: 11.413.900/0001-87

OBJETO: Aquisição de material de consumo

VALOR TOTAL: R\$ 286,32 (Duzentos e oitenta e seis reais e trinta e dois centavos)

DOTAÇÃO ORÇAMENTÁRIA: Projeto/Atividade 04.122.015.2001 - Manutenção dos Serviços Técnicos e Administrativos - SPM, Elemento de Despesa 3.3.90.30 - Material de Consumo, Fonte 000 - Tesouro.

DATA DO ATO: 01/10/2014

GABINETE DA SUPERINTENDENTE DE POLÍTICAS PARA AS MULHERES, em 08 de Outubro de 2014.

**ERADIO MENDES DA PAIXÃO JUNIOR**

Gerente Administrativo e Financeiro

### AUTORIZAÇÃO DE FORNECIMENTO DE MATERIAL - AFM

AFM Nº 2014006656

CONTRATADA: OFICCE 2 LTDA ME

CNPJ: 11.413.900/0001-87

OBJETO: Aquisição de material de consumo

VALOR TOTAL: R\$ 188,00 (Cento e oitenta e oito reais)

DOTAÇÃO ORÇAMENTÁRIA: Projeto/Atividade 04.122.015.2001 - Manutenção dos Serviços Técnicos e Administrativos - SPM, Elemento de Despesa 3.3.90.30 - Material de Consumo, Fonte 000 - Tesouro.

DATA DO ATO: 01/10/2014

GABINETE DA SUPERINTENDENTE DE POLÍTICAS PARA AS MULHERES, em 08 de Outubro de 2014.

**ERADIO MENDES DA PAIXÃO JUNIOR**

Gerente Administrativo e Financeiro

### AUTORIZAÇÃO DE FORNECIMENTO DE MATERIAL - AFM

AFM Nº 2014006827

CONTRATADA: RM SERVIÇOS TECNOLOGIA E RECURSOS HUMANOS LTDA EPP

CNPJ: 32.693.996/0001-54

OBJETO: Aquisição de Equipamentos e Material Permanente

VALOR TOTAL: R\$ 66.000,00 (Sessenta e seis mil reais)

DOTAÇÃO ORÇAMENTÁRIA: Projeto/Atividade 04.122.015.2001 - Manutenção dos Serviços Técnicos e Administrativos - SPM, Elemento de Despesa 4.4.90.52 - Outros Equipamentos e Materiais Permanentes, Fonte 000 - Tesouro.

DATA DO ATO: 07/10/2014

GABINETE DA SUPERINTENDENTE DE POLÍTICAS PARA AS MULHERES, em 08 de Outubro de 2014.

**ERADIO MENDES DA PAIXÃO JUNIOR**

Gerente Administrativo e Financeiro

### GABINETE DO VICE-PREFEITO - GABVP

#### AUTORIZAÇÃO DE FORNECIMENTO DE MATERIAL - AFM

AFM: 6160/2014

Processo: 3842/2013

Pregão Eletrônico: 27/2014

Objeto: Material de Consumo (escritório)

Empresa: Oficce2 Ltda-ME

CNPJ: 11.413.900/0001-87

Valor: R\$ 160,00 (cento e sessenta reais)

Dotação Orçamentária: Atividade 2001 Elemento de Despesa: 3.3.90.30 Fonte:000

AFM: 6161/2014

Processo: 3024/2013

Pregão Eletrônico: 23/2014

Objeto: Material de Consumo (escritório)

Empresa: Oficce2 Ltda-ME

CNPJ: 11.413.900/0001-87

Valor: R\$ 24,00 (vinte e quatro reais)

Dotação Orçamentária: Atividade 2001 Elemento de Despesa: 3.3.90.30 Fonte:000

AFM: 6183/2014

Processo: 3776/2013

Pregão Eletrônico: 125/2013

Objeto: Material de Consumo (limpeza)

Empresa: Oficce2 Ltda-ME

CNPJ: 11.413.900/0001-87

Valor: R\$ 62,20 (sessenta e dois reais e vinte centavos)

Dotação Orçamentária: Atividade 2001 Elemento de Despesa: 3.3.90.30 Fonte:000

AFM: 6187/2014

Processo: 3775/2013

Pregão Eletrônico: 01/2014

Objeto: Material de Consumo (limpeza)

Empresa: Oficce2 Ltda-ME

CNPJ: 11.413.900/0001-87

Valor: R\$ 66,00 (sessenta e seis reais)

Dotação Orçamentária: Atividade 2001 Elemento de Despesa: 3.3.90.30 Fonte:000

AFM: 6158/2014

Processo: 2838/2013

Pregão Eletrônico: 106/2013

Objeto: Material de Consumo (escritório)

Empresa: Oficce2 Ltda-ME

CNPJ: 11.413.900/0001-87

Valor: R\$ 16,44 (dezesesseis reais e quarenta e quatro centavos)

Dotação Orçamentária: Atividade 2001 Elemento de Despesa: 3.3.90.30 Fonte:000

AFM: 6157/2014

Processo: 1096/2013

Pregão Eletrônico: 67/2013

Objeto: Material de Consumo (escritório)

Empresa: Oficce2 Ltda-ME

CNPJ: 11.413.900/0001-87

Valor: R\$ 9,60 (nove reais e sessenta centavos)

Dotação Orçamentária: Atividade 2001 Elemento de Despesa: 3.3.90.30 Fonte:000

AFM: 6163/2014

Processo: 3025/2013

Pregão Eletrônico: 04/2014

Objeto: Material de Consumo (escritório)

Empresa: Oficce2 Ltda-ME

CNPJ: 11.413.900/0001-87

Valor: R\$ 78,00 (setenta e oito reais)

Dotação Orçamentária: Atividade 2001 Elemento de Despesa: 3.3.90.30 Fonte:000

AFM: 6247/2014

Processo: 3025/2013

Pregão Eletrônico: 04/2014

Objeto: Material de Consumo (escritório)

Empresa: Oficce2 Ltda-ME

CNPJ: 11.413.900/0001-87

Valor: R\$ 59,94 (cinquenta e nove reais e noventa e quatro centavos)

Dotação Orçamentária: Atividade 2001 Elemento de Despesa: 3.3.90.30 Fonte:000

AFM: 6385/2014

Processo: 2838/2013

Pregão Eletrônico: 106/2013

Objeto: Material de Consumo (escritório)

Empresa: Oficce2 Ltda-ME

CNPJ: 11.413.900/0001-87



Valor: R\$ 54,96 (cinquenta e quatro reais e noventa e seis centavos)  
Dotação Orçamentária: Atividade 2001 Elemento de Despesa: 3.3.90.30 Fonte:000

AFM: 6159/2014  
Processo: 3602/2013  
Pregão Eletrônico: 05/2014  
Objeto: Material de Consumo - (escritório)  
Empresa: Alea Comercial Ltda  
CNPJ: 12.011.917/0001-70  
Valor: R\$ 209,50 (duzentos e nove reais e cinquenta centavos)  
Dotação Orçamentária: Atividade 2001 Elemento de Despesa: 3.3.90.30 Fonte:000

AFM: 6162/2014  
Processo: 3024/2013  
Pregão Eletrônico: 23/2014  
Objeto: Material de Consumo (escritório)  
Empresa: Alea Comercial Ltda  
CNPJ: 12.011.917/0001-70  
Valor: R\$ 33,84 (trinta e três reais e oitenta e quatro centavos)  
Dotação Orçamentária: Atividade 2001 Elemento de Despesa: 3.3.90.30 Fonte:000

Salvador, em 08 de outubro de 2014

**LENI OLIVEIRA DE C. CUNHA**  
Coordenadora Administrativa

## CASA CIVIL

### AUTORIZAÇÃO DE FORNECIMENTO DE MATERIAL - AFM

AFM: 2014004514  
Processo: 396/2014  
NE: 20190  
Contratada: ALEA COMERCIAL LTDA EPP  
CNPJ: 12.011.917/0001-70  
Objeto: Material de Escritório  
Dotação Orçamentária: 2001. 3.3.90.30 Fonte 000  
Valor: R\$ 59,00 (Cinquenta e nove reais)

Salvador, 07 de Outubro de 2014.

**VALENTIM BOULHOSA BAQUEIRO**  
Coordenador Administrativo -Casa Civil

## SECRETARIA MUNICIPAL DE GESTÃO

### RESUMO DO CONTRATO Nº 101/2014

PROCESSO Nº 175/2013.  
OBJETO: Locação de equipamentos de informática, com manutenção corretiva.  
AMPARO LEGAL: Leis 8.666/93 e 4.484/92.  
CONTRATADA: COMTECH INFORMÁTICA LTDA.  
CNPJ/MF sob n.º 00.895.371/0001-89.  
PRAZO DE VIGÊNCIA: 24 (vinte e quatro) meses.  
VALOR GLOBAL: R\$ 14.976,00 (quatorze mil novecentos e setenta e seis reais).  
DATA DE ASSINATURA: 15 de setembro de 2014.  
DOTAÇÃO ORÇAMENTÁRIA:

ÓRGÃO/ENTIDADE	PROJETO/ATIVIDADE	ELEMENTO DE DESPESA	FONTE
GABVP	2001	3.3.90.39	000

Salvador, 03 de outubro de 2014.

**CARINA GALVÃO**  
Diretora em exercício/DGLP

### RESUMO DO CONTRATO Nº 100/2014

PROCESSO Nº 175/2013.  
OBJETO: Locação de equipamentos de informática, com manutenção corretiva.  
AMPARO LEGAL: Leis 8.666/93 e 4.484/92.  
CONTRATADA: COMTECH INFORMÁTICA LTDA.  
CNPJ/MF sob n.º 00.895.371/0001-89.  
PRAZO DE VIGÊNCIA: 24 (vinte e quatro) meses.  
VALOR GLOBAL: R\$ 534.062,40 (quinhentos e trinta e quatro mil sessenta e dois reais e quarenta centavos).  
DATA DE ASSINATURA: 15 de setembro de 2014.  
DOTAÇÃO ORÇAMENTÁRIA:

ÓRGÃO/ENTIDADE	PROJETO/ATIVIDADE	ELEMENTO DE DESPESA	FONTE
TRANSLVADOR	2001	3.3.90.39	050

Salvador, 03 de outubro de 2014.

**CARINA GALVÃO**  
Diretora em exercício/DGLP

### RESUMO DO CONTRATO Nº 102/2014

PROCESSO Nº 175/2013.  
OBJETO: Locação de equipamentos de informática com manutenção corretiva.  
AMPARO LEGAL: Leis 8.666/93 e 4.484/92.  
CONTRATADA: M&I SISTEMA, EQUIPAMENTOS E SUPRIMENTOS LTDA.  
CNPJ/MF sob n.º 40.587.479/0001-29.  
PRAZO DE VIGÊNCIA: 24 (vinte e quatro) meses.  
VALOR GLOBAL: R\$ 3.072,00 (três mil e setenta e dois reais).  
DATA DE ASSINATURA: 15 de setembro de 2014.  
DOTAÇÃO ORÇAMENTÁRIA:

ÓRGÃO/ENTIDADE	PROJETO/ATIVIDADE	ELEMENTO DE DESPESA	FONTE
GABVP	2001	3.3.90.39	000

Salvador, 03 de outubro de 2014.

**CARINA GALVÃO**  
Diretora em exercício  
DGLP

### RESUMO DO CONTRATO Nº 113/2014

PROCESSO Nº 3874/2013.  
OBJETO: Locação de equipamentos de telecomunicação, com tecnologia TDM/IP e interligação VoIP, englobando a instalação e manutenção com reposição de peças para atender ao GABP.  
AMPARO LEGAL: Leis 8.666/93 e 4.484/92.  
CONTRATADA: ENTEL COMÉRCIO E REPRESENTAÇÕES LTDA.  
CNPJ/MF sob n.º 13.745.542/0001-35.  
PRAZO DE VIGÊNCIA: 12 (doze) meses.  
VALOR GLOBAL: R\$ 18.714,00 (dezoito mil setecentos e quatorze reais).  
DATA DE ASSINATURA: 19 de setembro de 2014.  
DOTAÇÃO ORÇAMENTÁRIA:

ÓRGÃO/ENTIDADE	PROJETO/ATIVIDADE	ELEMENTO DE DESPESA	FONTE
GABVP	2001	3.3.90.39	000

Salvador, 03 de outubro de 2014.

**CARINA GALVÃO**  
Diretora em exercício  
DGLP

### RESUMO DO TERMO DE APOSTILAMENTO Nº 484/2014

CONTRATO nº 109/2014.  
OBJETO: prestação de **serviço de locação de equipamentos de informática, com manutenção corretiva**, para atender a demanda do **SEDES**.  
Amparo Legal: Leis 8.666/93 e 4.484/92.  
PREGÃO ELETRÔNICO nº 39/2014 de 16/04/2014.  
CONTRATADA: M&I SISTEMA, EQUIPAMENTOS E SUPRIMENTOS, LTDA.  
DATA DE ASSINATURA: 07 de outubro de 2014.

ÓRGÃO/ENTIDADE	PROJETO/ATIVIDADE	ELEMENTO DE DESPESA	FONTE	VALOR MENSAL ESTIMADO R\$
SEDES	2504	3.3.90.39	000	102,00

Salvador, 07 de outubro de 2014

**CARINA GALVÃO**  
Diretora em Exercício  
DGLP

### RESUMO DO TERMO DE APOSTILAMENTO Nº 485/2014

CONTRATO nº 114/2014.  
OBJETO: Locação de equipamentos de telecomunicação, com tecnologia TDM/IP e interligação VoIP, englobando a instalação e manutenção com reposição de peças.  
Amparo Legal: Leis 8.666/93 e 4.484/92.  
PREGÃO ELETRÔNICO nº 50/2014 de 15/04/2014.  
CONTRATADA: ENTEL COMÉRCIO E REPRESENTAÇÕES LTDA.  
DATA DE ASSINATURA: 07 de outubro de 2014.

ÓRGÃO/ENTIDADE	PROJETO/ATIVIDADE	ELEMENTO DE DESPESA	FONTE	VALOR MENSAL ESTIMADO R\$
GABP	2001	3.3.90.39	000	1.230,00

Salvador, 07 de outubro de 2014

**CARINA GALVÃO**  
Diretora em Exercício  
DGLP



### RESUMO DO TERMO DE APOSTILAMENTO Nº 486/2014

CONTRATO nº 115/2014.

OBJETO: Locação de equipamentos de telecomunicação, com tecnologia TDM/IP e interligação VoIP, englobando a instalação e manutenção com reposição de peças.

Amparo Legal: Leis 8.666/93 e 4.484/92.

PREGÃO ELETRÔNICO nº 50/2014 de 15/04/2014.

CONTRATADA: ENTEL COMÉRCIO E REPRESENTAÇÕES LTDA.

DATA DE ASSINATURA: 07 de outubro de 2014.

ÓRGÃO/ ENTIDADE	PROJETO/ ATIVIDADE	ELEMENTO DE DESPESA	FONTE	VALOR MENSAL ESTIMADO R\$
GABP	2001 2508	3.3.90.39	000	2.361,00

Salvador, 07 de outubro de 2014

**CARINA GALVÃO**  
Diretora em Exercício  
DGLP

### RESUMO DO TERMO DE APOSTILAMENTO Nº 487/2014

CONTRATO nº 116/2014.

OBJETO: Locação de equipamentos de telecomunicação, com tecnologia TDM/IP e interligação VoIP, englobando a instalação e manutenção com reposição de peças.

Amparo Legal: Leis 8.666/93 e 4.484/92.

PREGÃO ELETRÔNICO nº 50/2014 de 15/04/2014.

CONTRATADA: ENTEL COMÉRCIO E REPRESENTAÇÕES LTDA.

DATA DE ASSINATURA: 07 de outubro de 2014.

ÓRGÃO/ ENTIDADE	PROJETO/ ATIVIDADE	ELEMENTO DE DESPESA	FONTE	VALOR MENSAL ESTIMADO R\$
GABP	2221	3.3.90.39	000	3.527,00

Salvador, 07 de outubro de 2014

**CARINA GALVÃO**  
Diretora em Exercício  
DGLP

## SECRETARIA MUNICIPAL DA EDUCAÇÃO

### RESUMO DO CONTRATO Nº 114/2014

CONTRATANTE: PMS/SMED

CONTRATADAS: MARCELO AFFONSO DE CARVALHO ME

MODALIDADE: INEXIGIBILIDADE DE LICITAÇÃO

PROCESSO Nº: 4827/2014

OBJETO: Aquisição de Cota Bronze, a título de patrocínio da Meia Maratona Iguatemi de Farol a Farol.

PRAZO DE VIGÊNCIA: Até 30 de novembro de 2014.

VALOR: R\$ 45.000,00 (quarenta e cinco mil reais).

DATA DE ASSINATURA: 08 de outubro de 2014

ASSINATURAS:

**JORGE KHOURY HEDAYE**  
Secretaria Municipal da Educação - SMED

**MARCELO AFFONSO DE CARVALHO**  
Marcelo Affonso de Carvalho ME

## SECRETARIA MUNICIPAL DA SAÚDE - SMS

### RESUMO DO CONTRATO DE PRESTAÇÃO DE SERVIÇOS

CONTRATO Nº. 118/2014

PROCESSO nº. 5711/2014

MODALIDADE: Concorrência - SMS 007/2014

OBJETO: Contratação de Empresa para gerenciamento Clínico-Operacional do serviço de atendimento móvel de urgência (SAMU 192) componente Pré-Hospitalar móvel da rede de urgência e emergência de Salvador.

VALOR TOTAL: R\$ 5.010.414,00 (cinco milhões dez mil quatrocentos e quatorze reais).

DOTAÇÃO ORÇAMENTÁRIA: Projetos/Atividades 10.302.028.2096 e 10.301.027.2087 Elemento de Despesa 3.3.90.39 e Fontes de Recursos 002 e 014.

PRAZO DE VIGÊNCIA: Prazo de vigência de 12 (doze) meses, a contar da data de assinatura do contrato.

CONTRATADA: INSTITUTO DE GESTÃO E HUMANIZAÇÃO - IGH

CNPJ: 11.858.570/0001-33

DATA DA ASSINATURA: 11/09/2014

AMPARO LEGAL: Lei Federal nº 8.666/93

RESPONSÁVEL LEGAL: Paulo Brito Bittencourt

Salvador, 08 de outubro de 2014.

**JOSÉ ANTÔNIO RODRIGUES ALVES**  
Secretaria Municipal da Saúde

## SECRETARIA MUNICIPAL DE PROMOÇÃO SOCIAL E COMBATE À POBREZA

### RESUMO DO CONTRATO Nº 002/2014

PROponentes: PMS/SEMPs - CNPJ. 13.927.801/0017-06

BRASIL NUTRIÇÃO COMERCIAL DE ALIMENTOS LTDA. ME

CNPJ. 14.992.948/0001-85

**Objeto:** prestação de serviços de fornecimento parcelado de refeições, abrangendo o preparo, o transporte e a distribuição das refeições para unidades da Secretaria Municipal de Promoção Social e Combate à Pobreza - SEMPS (Abrigo D. Pedro II, Albergue, Casa de Pernoite, Centro POP Roma, Centro POP Baixa dos Sapateiros, Centro POP Curuzu, Projeto Sinaleiras, Unidades de Acolhimento Institucional (Pau da Lima e Itapuã) e Central de Vagas para acolhimento institucional de Crianças e Adolescentes), com estrita observância às especificações técnicas detalhadas no Termo de Referência.

Valor Global: R\$ 4.091.760,00 (quatro milhões, noventa e hum mil e setecentos e sessenta reais)

Projeto Atividade: 08.244.035.2329, 08.244.014.2334, 08.244.035.2341 e 08.244.014.2340

Elemento de Despesa: 3.3.90.39

Fonte: 029

Prazo de Vigência: - 12 meses

Base Legal: Lei 8.666/93 e Lei Municipal 4.484/92

Data de Assinatura: 02/10/2014

Pela Contratante/SEMPs:

**HENRIQUE GONÇALVES TRINDADE**  
Secretário

Pela Contratada:

**CARLOS AUGUSTO SOARES PRAZERES**  
Sócio

## SECRETARIA MUNICIPAL DE URBANISMO E TRANSPORTE

### Superintendência de Trânsito e Transporte do Salvador - TRANSALVADOR

#### RETIFICAÇÃO

No resumo do 1º Termo Aditivo ao Contrato nº 010/2013 referente a empresa LN DISTRIBUIDORA E COMÉRCIO LTDA - ME publicado no DOM n.º 6125, de 05 a 07 de julho de 2014, na página n.º 21.

ONDE SE LÊ:

CNPJ Nº: 40.605.099/0001-70

LEIA-SE:

CNPJ Nº: 07.848.730/0001-96

GABINETE DA SUPERINTENDÊNCIA DE TRÂNSITO E TRANSPORTE DO SALVADOR, em 07 de outubro de 2014.

**FABRIZIO MULLER MARTINEZ**  
Superintendente Executivo

## SECRETARIA MUNICIPAL DA INFRAESTRUTURA E DEFESA CIVIL

### Companhia de Desenvolvimento Urbano do Salvador - DESAL

#### RESUMO DE CONTRATO

CONTRATO nº 46/2014

CONTRATANTE: DESAL - Companhia de Desenvolvimento Urbano de Salvador

CNPJ: 63.242.473/0001-15

CONTRATADA: Madal Palfinger S/A  
CNPJ: 88.613.856/0003-45  
PROCESSO Nº: 617/2014  
BASE LEGAL: Lei Federal nº 8.666/93.  
OBJETO ORIGINAL CONTRATADO: Aquisição de Guindaste Hidráulico, com Acoplamento e Adaptações inclusas, em Veículo Trucado de Propriedade da DESAL, com PTB de 23.000 KGF

PRAZO: 03 (três) meses  
VALOR GLOBAL: R\$148.000,00 (cento e quarenta e oito mil reais)  
DOTAÇÃO ORÇAMENTÁRIA: Projeto/Atividade 2001 - Natureza de Despesa 4.4.90.52, Fonte 000  
DATA DA ASSINATURA: 01/10/2014  
PARECER Nº: 194/2014

Assinam:

Pela Contratante: DESAL - Companhia de Desenvolvimento Urbano de Salvador  
- Marcilio de Souza Bastos e Sandoval Souza Guimarães  
Pela Contratada: Madal Palfinger S/A  
Henrique Stoffels e Jorg Schopferer

**MARCILIO DE SOUZA BASTOS**  
Diretor Presidente

#### RESUMO DE CONTRATO

CONTRATO nº 48/2014  
CONTRATANTE: DESAL - Companhia de Desenvolvimento Urbano de Salvador  
CNPJ: 63.242.473/0001-15  
CONTRATADA: Montreaço Montagens de Estruturas Metálicas Ltda - ME  
CNPJ: 10.516.893/0001-86  
PROCESSO Nº: 685/2014  
BASE LEGAL: Lei Federal nº 8.666/93.  
OBJETO ORIGINAL CONTRATADO: Contratação de empresa para execução de serviços de engenharia para fabricação e montagem de guarda corpo em logradouros públicos do Município de Salvador.

PRAZO: 06 (seis) meses  
VALOR GLOBAL: R\$143.980,00 (cento e quarenta e três mil, novecentos e oitenta reais)  
DOTAÇÃO ORÇAMENTÁRIA: Projeto/Atividade 2033 - Natureza de Despesa 3.3.90.39, Fonte 000  
DATA DA ASSINATURA: 07/10/2014  
PARECER Nº: 202/2014

Assinam:

Pela Contratante: DESAL - Companhia de Desenvolvimento Urbano de Salvador  
Marcilio de Souza Bastos e Jaqueline Rios Lima Sobral  
Pela Contratada: Montreaço Montagens de Estruturas Metálicas Ltda - ME  
Marcos Pereira Santos - Representante Legal

**MARCILIO DE SOUZA BASTOS**  
Diretor Presidente

#### RESUMO DE CONTRATO

CONTRATO nº 50/2014  
CONTRATANTE: DESAL - Companhia de Desenvolvimento Urbano de Salvador  
CNPJ: 63.242.473/0001-15

CONTRATADA: Montreaço Montagens de Estruturas Metálicas Ltda - ME  
CNPJ: 10.516.893/0001-86  
PROCESSO Nº: 681/2014  
BASE LEGAL: Lei Federal nº 8.666/93.  
OBJETO ORIGINAL CONTRATADO: Contratação de empresa para execução de serviços de engenharia para fabricação e montagem da estrutura metálica, na ampliação da passarela padrão DESAL, localizada na Av. Magalhães Neto, cidade de Salvador.

PRAZO: 03 (três) meses  
VALOR GLOBAL: R\$376.237,80 (trezentos e setenta e seis mil, duzentos e trinta e sete reais e oitenta centavos)  
DOTAÇÃO ORÇAMENTÁRIA: Projeto/Atividade 1001 - Natureza de Despesa 3.3.90.39, Fonte 000  
DATA DA ASSINATURA: 08/10/2014  
PARECER Nº: 201/2014

Assinam:

Pela Contratante: DESAL - Companhia de Desenvolvimento Urbano de Salvador  
Marcilio de Souza Bastos e Jaqueline Rios Lima Sobral  
Pela Contratada: Montreaço Montagens de Estruturas Metálicas Ltda - ME  
Marcos Pereira Santos - Representante Legal

**MARCILIO DE SOUZA BASTOS**  
Diretor Presidente

#### RESUMO DE CONTRATO

CONTRATO nº 51/2014  
CONTRATANTE: DESAL - Companhia de Desenvolvimento Urbano de Salvador  
CNPJ: 63.242.473/0001-15  
CONTRATADA: Nivel Construções Ltda ME  
CNPJ: 12.187.417/0001-94  
PROCESSO Nº: 683/2014  
BASE LEGAL: Lei Federal nº 8.666/93.  
OBJETO ORIGINAL CONTRATADO: Contratação de empresa para execução de serviços de engenharia de obras civis, incluindo serviços de fundação, estrutura de concreto armado e correlatos, necessários à ampliação da passarela padrão DESAL, localizada na Av. Magalhães Neto na Cidade de Salvador.

PRAZO: 03 (três) meses  
VALOR GLOBAL: R\$265.925,69 (duzentos e sessenta e cinco mil, novecentos e vinte e cinco reais e sessenta e nove centavos)  
DOTAÇÃO ORÇAMENTÁRIA: Projeto/Atividade 1001 - Natureza de Despesa 3.3.90.39, Fonte 000  
DATA DA ASSINATURA: 07/10/2014  
PARECER Nº: 200/2014

Assinam:

Pela Contratante: DESAL - Companhia de Desenvolvimento Urbano de Salvador  
Marcilio de Souza Bastos e Jaqueline Rios Lima Sobral  
Pela Contratada: Nivel Construções Ltda ME  
Paulo Sérgio Moreira Brasil

**MARCILIO DE SOUZA BASTOS**  
Diretor Presidente

## CONVÊNIOS

### SECRETARIA MUNICIPAL DE URBANISMO E TRANSPORTE

#### Superintendência de Controle e Ordenamento do Uso do Solo do Município - SUCOM

#### RESUMO DE CONVÊNIO

CONVENIENTE: SUPERINTENDÊNCIA DE CONTROLE E ORDENAMENTO DO USO DO SOLO DO MUNICÍPIO - SUCOM  
CNPJ Nº: 33.794.298/0001-08  
CONVENIADA: ASSOCIAÇÃO CULTURAL HISPANO GALEGA CABALLEROS DE SANTIAGO  
CNPJ Nº: 16.388.852/0001-38  
Nº DO CONVÊNIO: 001/2014

PROCESSO Nº: 41.512/2014-SUCOM.  
MODALIDADE: Protocolo de Intenção  
OBJETO DO CONTRATO: Concessão Desconto no curso ofertado pela referida Instituição.  
PRAZO: 12 (doze) meses.  
RECURSOS FINANCEIROS: Sem ônus financeiros para ambas as partes.  
AMPARO LEGAL: Lei Federal 8.666/93 e Lei Municipal nº 4.484/92, esta no que couber.  
DATA DA ASSINATURA: 07/10/2014

Salvador, 07 de Outubro de 2014.

**SILVIO PINHEIRO**  
Superintendente





## EDITAIS

### SECRETARIA MUNICIPAL DE GESTÃO

#### EDITAL DE DIVULGAÇÃO DO RESULTADO

#### AOS PEDIDOS DE ISENÇÃO

#### CONCURSO PÚBLICO Nº 01/2014

A Secretaria Municipal de Gestão - SEMGE e a Secretaria Municipal da Fazenda - SEFAZ, no uso de suas atribuições legais, torna público o resultado aos pedidos de isenção do pagamento da taxa de inscrição referente ao Concurso Público para provimento de vagas e formação de cadastro de reserva da Secretaria Municipal da Fazenda do Salvador, conforme abaixo:

O prazo para interposição de recursos contra o indeferimento da isenção é de 09/10 a 10/10/2014

#### Isenções Deferidas:

INSCRIÇÃO	NOME
9002235	ACÁCIA LEITE COSTA
9001972	ADEMAR SOARES DE QUEIROS JUNIOR
9002006	ADEMAR SOARES DE QUEIROS JUNIOR
9002480	ADILSON DE JESUS BARBOSA
9002049	ADILSON SALOMÃO SOUZA
9003185	ADRIANA GOMES SANTOS
9003215	ADRIANA GOMES SANTOS
9002715	ADRIANA OLIVEIRA DOS SANTOS
9002766	ADRIELE GONZAGA DE MOURA
9003452	AGNAILDE SAMPAIO CORREIA
9002014	AILANE MARQUES DOS SANOS
9001344	AILSON LOURENCO RODRIGUES
9001409	AILSON LOURENCO RODRIGUES
9000496	AIRTON EMANUEL VIEIRA SOARES
9002448	ALAN ANDERSON DA SILVA SIMÕES
9004440	ALBENI RODRIGUES AMORIM GONÇALVES
9003061	ALDEIR ARAUJO MESSIAS
9003088	ALDEIR ARAUJO MESSIAS
9001433	ALESSANDRA PEREIRA NEVES DE SANTANA
9001450	ALESSANDRA PEREIRA NEVES DE SANTANA
9001697	ALEXANDRO SILVA DE ARAÚJO
9000747	ALEXANDRO SILVA DE ARAÚJO
9003614	ALEXANDRO TELES DE OLIVEIRA
9001875	ALINE ALMEIDA DE MATOS
9003789	ALLAN RICARDO BISPO DE MELO
9003819	ALLAN RICARDO BISPO DE MELO
9003975	ANA CLAUDIA SOUZA DOS SANTOS
9002308	ANA GEIZA DA SILVA OLIVEIRA
9002316	ANA GEIZA DA SILVA OLIVEIRA
9000410	ANA LUISA SANTOS DA SILVA
9000534	ANDRÉ LUIS DE OLIVEIRA VENTURA
9001123	ANDREA NASCIMENTO SANTOS SOUSA
9001131	ANDREA NASCIMENTO SANTOS SOUSA
9004513	ANDRÉIA FERREIRA
9004602	ANDRÉIA FERREIRA
9002650	ANDREIA LIMA DOIS SANTOS
9002383	ANTONIA VITORIA DOS SANTOS
9002405	ANTONIA VITORIA DOS SANTOS
9001700	ANTONIO CARLOS DOS SANTOS
9001670	ANTONIO CARLOS DOS SANTOS
9003673	ANTONIO LAZARO MONTE ALBUQUERQUE JUNIOR
9003690	ANTONIO LAZARO MONTE ALBUQUERQUE JUNIOR
9003282	ARIANA SANTOS SILVA
9003487	ARIANA VIEIRA ARAUJO
9002073	ATAIDO DA CONCEICAO DE SANTANA
9003738	BARBARA CRISTINA REIS DOS SANTOS
9000372	BÁRBARA ELI ARAÚJO PAIVA
9001522	BARBARA JANAINA VIANA DE OLIVEIRA

INSCRIÇÃO	NOME
9002359	BARBARA LIMA FERREIRA
9004068	BEATRIZ CORREIA AMARAL
9002677	BRUNO GONZAGA FIGUEIREDO
9002723	BRUNO GONZAGA FIGUEIREDO
9000445	CAMILA SANTOS DA SILVA HUPSEL
9000631	CARLA CATIELLE OLIVEIRA AMARAL
9003754	CARLA CORREIA CONCEIÇÃO
9001530	CARLOS ANDRE DA SILVA ASSUNCAO
9004416	CAROLINE GESTEIRA GONCALVES
9002413	CASSIA JAMILE DA PAZ
9000640	CATIANE ALVES DOS SANTOS
9004572	CELIENE PEREIRA DA FONSECA
9000658	CINTIA MENEZES PORTUGAL
9000526	CLARISSA DA SILVA MAIA DE SOUZA
9001590	CLAUDIA APARECIDA DA SILVA BARRETO
9000259	CLÁUDIA NARDELLI TRINDADE DA CRUZ
9003312	CLEANE ALMEIDA SILVA
9002626	CLEITON MACEDO DE SOUZA
9004165	CLEOMARIO LARANJEIRA DA SILVA
9004181	CLEOMARIO LARANJEIRA DA SILVA
9003428	CLERISSON SANTOS DE OLIVEIRA
9004084	CRISPINIANA SOUZA DA SILVA
9000291	CRISTIANO AMADO DA SILVA SOUZA
9001611	DAMARIS DE ALMEIDA VELOSO
9003983	DANIELA BATISTA ARAÚJO
9003150	DANIELA SANTOS DA SILVA
9002260	DANIELLA SILVA VITERBO SÁ
9002278	DANIELLA SILVA VITERBO SÁ
9002286	DANIELLA SILVA VITERBO SÁ
9002294	DANIELLA SILVA VITERBO SÁ
9000143	DEBORA CRISTINA CONCEIÇÃO DA SILVA
9001310	DEISE OLIVEIRA PAIVA DE SOUZA
9001336	DEISE OLIVEIRA PAIVA DE SOUZA
9001794	DIEGO BRITO DE SALES
9000690	DIEGO SANTOS MOURA
9000135	DILCELIA SANTOS DE SOUZA
9003126	DIOGO DO ESPIRITO SANTO SANTOS
9003770	DISNEY JOHNSON DA SILVA SALES
9001328	DISNEY WALTER SOUZA FONSECA
9001379	DISNEY WALTER SOUZA FONSECA
9000704	EDENICE SANTOS DA SILVA
9004335	EDICLEIDE NEPOMUCENO DOS SANTOS
9001018	EDILANDIA PEREIRA DOS SANTOS
9003134	EDINEIA DA SILVA SANTOS
9003258	EDMAR SANTOS NASCIMENTO
9001816	EDSON LUIZ MOREIRA COSTA
9001824	EDSON LUIZ MOREIRA COSTA
9000216	EDSON SILVA DOS SANTOS
9004378	ELIANA SANTOS SILVA
9004394	ELIANA SANTOS SILVA
9003096	ELIANE MIRANDA ANDRADE
9003100	ELIANE MIRANDA ANDRADE
9000771	ELIATRISSE BRITO GOMES
9000402	ELITANIA DE OLIVEIRA DOS SANTOS
9003800	ERIC TIAGO DA SILVA PEREIRA
9003029	ÉRICA ARAÚJO CARDOSO
9000976	ERICA DOS SANTOS NUNES
9000941	ERICA DOS SANTOS NUNES
9001050	ERIVALDO SOUSA REIS
9000046	ESDRAS ROCHA DE OLIVEIRA
9002499	EULEIDE ARAUJO SILVA
9000739	EVANDRO ALMEIDA DUARTE
9002758	FELICIANO PEREIRA PIRES



INSCRIÇÃO	NOME
9004351	FELICIANO PEREIRA PIRES
9001107	FERNANDA DE SANTIAGO
9003274	FERNANDA LETICIA LIMA LOPES
9003479	FLAVIA CAMILA PINHEIRO DE CARVALHO RIBEIRO
9003703	FLÁVIO PINHEIRO FIRMINO
9002669	GEANE DOS SANTOS SILVA
9002839	GEISA MIRANDA DE JESUS
9001298	GENILSON LIMA DE SOUZA
9001255	GENILSON LIMA DE SOUZA
9002065	GEORGE SANTOS DE JESUS
9002120	GEORGE SANTOS ROCHA
9001301	GEOVANE JESUS DE OLIVEIRA
9000950	GILDACI PEREIRA OLIVEIRA
9000992	GILDACI PEREIRA OLIVEIRA
9003444	GILENO DA CONCEICAO DE SOUZA
9000321	GILVANDRO HELIOTERIO DA SILVA
9002944	GILVANETE LIMA REIS
9001441	GILVONETE OLIVEIRA DA SILVA
9002855	GLESIANE DOS SANTOS SILVA
9002030	GRAZIELA CONCEIÇÃO DA SILVA
9001948	GRAZIELA CONCEIÇÃO DA SILVA
9000011	GUILHERME SANTANA DE BRITO
9000895	GUILHERME SANTANA DE BRITO
9000267	HELENILDES SANTANA DA SILVA
9002685	IEMAR CRISTINA DE OLIVEIRA NERY
9002693	IEMAR CRISTINA DE OLIVEIRA NERY
9001581	IGOR NOVAES ALMEIDA
9002642	INGRIDE SANTOS SOUSA
9000488	ISLAY OLIVEIRA BATISTA
9003398	ISRAEL ALVES DE ARAÚJO SANTOS
9000810	ISRAEL DOS SANTOS NEVES
9000879	ISRAEL DOS SANTOS NEVES
9002987	ITALUELMO DA ROCHA GOIS
9004025	JAMILLE DA MOTA PEREIRA
9004041	JAMILLE DA MOTA PEREIRA
9000089	JANAINA NUNES NASCIMENTO
9002634	JANICE SILVA GRAVE
9002111	JAQUELINE DE SANTANA CERQUEIRA
9000674	JEANE SANTOS DE SOUZA
9001506	JEFFERSON JOSE GALVAO MONTEIRO
9001620	JOAO BATISTA DO NASCIMENTO SILVA
9002553	JONATHAN OLIVEIRA RODRIGUES DE JESUS
9002570	JORGE MAGNO ALVES PINTO
9004521	JOSE CARLOS DA SILVA
9004556	JOSE CARLOS DA SILVA
9004190	JOSÉ RUFINO ARGOLO DOS SANTOS
9004211	JOSEANE FERREIRA DA SILVA BISPO
9002790	JOSEVALDO DA CONCEIÇÃO SALES
9000232	JULIANA BULGARELLI MENDES
9002421	JULIANA DE JESUS SENA
9004122	JULIANA SANTOS SANTANA
9004092	JULIANA SANTOS SANTANA
9000224	KARL EDUARD SCHLEU LOPES
9003606	KATIA SILVA DA FONSECA
9000607	KIM ROBSON FERREIRA DE JESUS
9001352	LEANDRO DE SANTANA SOUZA
9001760	LENILTON PEREIRA PARANHOS
9002251	LILIANE SILVA DE ALMEIDA
9003371	LÍVIA BARBOSA PACHECO SOUZA
9000208	LÍVIA MARTINS CARNEIRO
9004009	LORENA SANCHES DA ANUNCIACÃO
9002154	LUCIANA DE SANTANA CERQUEIRA
9000283	LUCIVÂNIA DA CONCEIÇÃO SILVA
9000470	LUEIDE MAIANE CONCEIÇÃO ROCHA
9001603	LUIS PAULO NERI DA CONCEIÇÃO
9002774	LUIZ HENRIQUE GESTEIRA GONÇALVES

INSCRIÇÃO	NOME
9002324	MABEL DIZ MARQUES
9002340	MABEL DIZ MARQUES
9002472	MAGNOLIA SANTOS BARROS
9000461	MAIANE DOS SANTOS COSTA
9000020	MAILANE VENTURA DE MATOS
9003436	MARCELA DOS SANTOS TEIXEIRA
9001220	MARCELA SILVA BRANDÃO
9000151	MARCIA MELO ALMEIDA
9004114	MARCLEIA SANTIAGO DO AMOR DIVINO
9001263	MARCOS LOPES CONCEICAO
9001956	MARCOS MUNIZ DA CRUZ
9001980	MARCOS MUNIZ DA CRUZ
9000160	MARCOS PAULO DOS SANTOS SOUZA
9003231	MARCOS ROBERTO ARAUJO SANTANA
9002243	MARIA DOLORES SANTOS GOMES
9000780	MARIA GEANE LIMA DE OLIVEIRA
9001484	MARIA NORMELIA VIEIRA DOS SANTOS
9000801	MARIA OCILEIDE DIAS SANTOS
9001867	MARIA RAIMUNDA DA CONCEICAO
9000275	MARIANA CRISTINA MELO DO NASCIMENTO
9004297	MARILANDIA SOARES DE OLIVEIRA
9002057	MARTA MERCES PAIXAO
9004017	MAURICIO VASQUEZ DE JESUS
9004580	MIDIA TAVARES DOS ANJOS
9001514	MILENE DE JESUS SANTANA
9001735	MIRIAM DA SILVA MAMEDE COSTA
9001360	MONICE OLIVEIRA ROCHA DA SILVA
9002600	MOZANIEL LIMA DE JESUS
9003460	MYLLA CHRISTIE DE OLIVEIRA AUGUSTA
9001042	NADIA LIMA EVANGELISTA
9001387	NADIA MARIA DIAS LOPES
9001417	NADIA MARIA DIAS LOPES
9003797	NATALI QUEIROZ SILVEIRA
9003878	NATALI QUEIROZ SILVEIRA
9003630	NATURIMAR SOUZA DO VALE
9000755	NAYARA VIANNA CALMON
9002146	NÍVEA ANDRADE DE OLIVEIRA
9002170	NÍVEA ANDRADE DE OLIVEIRA
9003410	NOELIA SANTANA MOREIRA DA SILVA
9002588	PATRICIA SOARES DO ESPIRITO SANTO
9001425	PATRICIA SOARES DO ESPIRITO SANTO
9003207	PATRICIA VIRGINIA SANTOS CARDOSO SOUZA
9000240	PATRICK ANDERSON DOS SANTOS SANTANA
9002200	PAULO SERGIO DA SILVA FERREIRA
9002219	PAULO SERGIO DA SILVA FERREIRA
9000186	PAULO VALENTIM LEITE
9003517	PRISCILA ELIS PEREIRA DE JESUS
9003525	PRISCILA ELIS PEREIRA DE JESUS
9003533	PRISCILA ELIS PEREIRA DE JESUS
9001271	PRISCILA PEREIRA MARQUES
9000178	RAFAEL BATISTA COSTA
9002227	RAFAEL DIAS GOMES
9001654	RAFAEL MATOS CARVALHO DE JESUS
9001913	RAQUEL ELIANA ALVES DA COSTA SANTOS
9001921	RAQUEL ELIANA ALVES DA COSTA SANTOS
9001158	REINALDO NEPOMUCENO DOS SANTOS
9003495	RENATA ANTUNES DOS SANTOS
9003509	RENATA ANTUNES DOS SANTOS
9003746	RENATA DE JESUS BASTOS SANTOS
9003762	RENATA DE JESUS BASTOS SANTOS
9001743	RENATA REIS RIBEIRO
9000119	RICARDO MAGALHÃES OLIVEIRA
9004254	RITA DE CASSIA FRUTUOSO DOS ANJOS
9003223	RITA FERNANDA ANDRADE ALMEIDA
9003169	RITA FERNANDA ANDRADE ALMEIDA
9004408	ROBSON LEONEL DA SILVA



INSCRIÇÃO	NOME
9000585	ROBSON MARTINIANO MARQUES ROBERTO
9004599	RODRIGO PINTO SANTOS PEREIRA
9004564	RODRIGO PINTO SANTOS PEREIRA
9002138	ROSANGELA SOUSA PUGLIESI
9001085	ROSELI NOVAIS GUIMARAES SANTOS
9000356	ROSEMONICA BEZERRA DE JESUS
9001727	ROSILENE LIMA SACRAMENTO
9002510	ROSINEIDE DIAS DA SILVA
9002847	SAIONARA MASCARENHAS DA SILVA
9002375	SALOMÃO PEREIRA DO NASCIMENTO
9000453	SALOMÃO PEREIRA DO NASCIMENTO
9001077	SANDRA SALEM SAHADE
9003576	SANDRA SILVA BRITO FRANÇA DOS SANTOS
9003584	SERGIO LUIS TEIXEIRA
9002936	SERGIO OLIVEIRA DA SILVA
9002391	SERGIO QUEIROZ SANTOS
9002430	SÉRGIO QUEIROZ SANTOS
9000852	SILVANA OLIVEIRA DE JESUS
9000364	SUELEN CRISTINA VIEIRA BORBA
9004386	TALITA ALBUQUERQUE SOUSA
9004327	TALITA ALBUQUERQUE SOUSA
9000062	TAYRONE CAMPOS DE OLIVEIRA
9002090	THAIANE ELICA MARTINS ARAUJO
9002707	TIAGO SANTOS DE JESUS
9002529	VALÉRIA SOUZA CONCEIÇÃO
9001689	VALÉRIA SOUZA CONCEIÇÃO
9002162	VALQUERNEI JESUS DA SILVA
9003843	VANESA DE JESUS SANTOS
9003363	VANESSA DE JESUS MORAIS
9003002	VIVIANE BATISTA SIMÕES
9002456	VIVIANE DE JESUS E JESUS
9002464	VIVIANE DE JESUS E JESUS
9002871	VIVIANE DOS SANTOS BATISTA
9001212	WELLINGTON BARRETO MIRANDA
9003380	WENDELL SANTOS SILVA
9002197	WILLIAM ALVES DULTRA
9001239	ZULEIDE DE SANTIAGO

**Isenções Indeferidas:**

INSCRIÇÃO	NOME	MOTIVO DO INDEFERIMENTO
9000593	ADELIA MARIA SOUZA DA CRUZ	O NIS FOI IDENTIFICADO NA BASE DO CADASTRO ÚNICO, COM RENDA PER CAPITA FAMILIAR DENTRO DO PERFIL, PORÉM NÃO PERTENCE A PESSOA INFORMADA.
9003711	ADENILSON DE SOUZA BRITO	O NIS É INVÁLIDO.
9003720	ADENILSON DE SOUZA BRITO	O NIS É INVÁLIDO.
9002740	ADILSA CRISTINA SOUZA GOMES	O NIS FOI IDENTIFICADO NA BASE DO CADASTRO ÚNICO, COM RENDA PER CAPITA FAMILIAR DENTRO DO PERFIL, PORÉM NÃO PERTENCE À PESSOA INFORMADA.
9004319	ADONIS RONAY CARVALHO DE OLIVEIRA	O NIS NÃO FOI IDENTIFICADO NA BASE DE DADOS DO CADASTRO ÚNICO.
9002081	ADRIANO BATISTA BARROS	O NIS NÃO FOI IDENTIFICADO NA BASE DE DADOS DO CADASTRO ÚNICO.
9003657	ALANA SILVA PEREIRA COSTA	O NIS NÃO FOI IDENTIFICADO NA BASE DE DADOS DO CADASTRO ÚNICO.
9003665	ALANA SILVA PEREIRA COSTA	O NIS NÃO FOI IDENTIFICADO NA BASE DE DADOS DO CADASTRO ÚNICO.
9001000	ALEXSANDRO SANTOS DA SILVA	O NIS É INVÁLIDO.
9001247	ALINE BARBOSA DOS SANTOS	O NIS É INVÁLIDO.
9000828	ALINE ROCHA DA SILVA	O NIS É INVÁLIDO.
9000577	ALOISIO PEREIRA DA SILVA	O NIS NÃO FOI IDENTIFICADO NA BASE DE DADOS DO CADASTRO ÚNICO.
9003240	AMANDO FERNANDES TEIXEIRA	O NIS NÃO FOI IDENTIFICADO NA BASE DE DADOS DO CADASTRO ÚNICO.
9001280	ANDERSON GUSTAVO FERNANDES SILVA	O NIS FOI IDENTIFICADO NA BASE DO CADASTRO ÚNICO, COM RENDA PER CAPITA FAMILIAR DENTRO DO PERFIL, PORÉM NÃO PERTENCE A PESSOA INFORMADA.
9003649	ANDRE DA SILVA DE MORAIS	O NIS É INVÁLIDO.
9000542	ANDREIA CORREIA DE CARVALHO NEVES	O NIS NÃO FOI IDENTIFICADO NA BASE DE DADOS DO CADASTRO ÚNICO.

INSCRIÇÃO	NOME	MOTIVO DO INDEFERIMENTO
9001859	ANTONIO DE SANTANA MARQUES	O NIS NÃO FOI IDENTIFICADO NA BASE DE DADOS DO CADASTRO ÚNICO.
9004491	ANTONIO SANTOS DE ANDRADE	O NIS FOI IDENTIFICADO NA BASE DE DADOS DO CADASTRO ÚNICO, PORÉM COM STATUS EXCLUÍDO.
9000127	CALINE MOURA DO ROSARIO	O NIS NÃO FOI IDENTIFICADO NA BASE DE DADOS DO CADASTRO ÚNICO.
9000933	CALINE MOURA DO ROSARIO	O NIS NÃO FOI IDENTIFICADO NA BASE DE DADOS DO CADASTRO ÚNICO.
9002596	CAMILA GOMES DOS SANTOS	O NIS NÃO FOI IDENTIFICADO NA BASE DE DADOS DO CADASTRO ÚNICO.
9002804	CARLA CRISTIANE DOS SANTOS COLAVOLPE	O NIS NÃO FOI IDENTIFICADO NA BASE DE DADOS DO CADASTRO ÚNICO.
9004300	CARLOS ANTONIO RIBEIRO LIMA JUNIOR	O NIS É INVÁLIDO.
9002022	CARLOS ROBERTO DOS SANTOS NASCIMENTO	O NIS FOI IDENTIFICADO NA BASE DO CADASTRO ÚNICO, COM RENDA PER CAPITA FAMILIAR DENTRO DO PERFIL, PORÉM NÃO PERTENCE A PESSOA INFORMADA.
9004653	CASSIO MENDES BORGES	O NIS FOI IDENTIFICADO NA BASE DO CADASTRO ÚNICO, COM RENDA PER CAPITA FAMILIAR DENTRO DO PERFIL, PORÉM NÃO PERTENCE A PESSOA INFORMADA.
9003894	CATIA SOUZA NERI	O NIS FOI IDENTIFICADO NA BASE DE DADOS DO CADASTRO ÚNICO, PORÉM COM STATUS EXCLUÍDO.
9001905	CELIVAN RAMOS GOES	O NIS FOI IDENTIFICADO NA BASE DO CADASTRO ÚNICO, COM RENDA PER CAPITA FAMILIAR DENTRO DO PERFIL, PORÉM NÃO PERTENCE À PESSOA INFORMADA.
9001930	CELIVAN RAMOS GOES	O NIS FOI IDENTIFICADO NA BASE DO CADASTRO ÚNICO, COM RENDA PER CAPITA FAMILIAR DENTRO DO PERFIL, PORÉM NÃO PERTENCE À PESSOA INFORMADA.
9001964	CELIVAN RAMOS GOES	O NIS FOI IDENTIFICADO NA BASE DO CADASTRO ÚNICO, COM RENDA PER CAPITA FAMILIAR DENTRO DO PERFIL, PORÉM NÃO PERTENCE À PESSOA INFORMADA.
9004424	CICERO PEDRO FERREIRA DE SOUZA	O NIS NÃO FOI IDENTIFICADO NA BASE DE DADOS DO CADASTRO ÚNICO.
9004645	CICERO PEDRO FERREIRA DE SOUZA	O NIS NÃO FOI IDENTIFICADO NA BASE DE DADOS DO CADASTRO ÚNICO.
9004220	CÍCERO SALVIANO DOS SANTOS	O NIS NÃO FOI IDENTIFICADO NA BASE DE DADOS DO CADASTRO ÚNICO.
9004661	CLEENE SOARES CORREIA	O NIS É INVÁLIDO.
9004050	CLEICE AGDA QUEIROZ DE ARAUJO	O NIS NÃO FOI IDENTIFICADO NA BASE DE DADOS DO CADASTRO ÚNICO.
9004076	CLEIDE CONCEIÇÃO GONZAGA ARAUJO	O NIS NÃO FOI IDENTIFICADO NA BASE DE DADOS DO CADASTRO ÚNICO.
9004360	CLEILTON DOS SANTOS LIMA JUNIOR	O NIS NÃO FOI IDENTIFICADO NA BASE DE DADOS DO CADASTRO ÚNICO.
9002782	CRISLANE DOS SANTOS SANTIAGO	O NIS É INVÁLIDO.
9003592	CRISTIAN SILA BRANDAO DOS SANTOS	O NIS É INVÁLIDO.
9002995	CRISTIANE SANTOS BONFIM	O NIS NÃO FOI IDENTIFICADO NA BASE DE DADOS DO CADASTRO ÚNICO.
9003037	CRISTIANE SANTOS BONFIM	O NIS NÃO FOI IDENTIFICADO NA BASE DE DADOS DO CADASTRO ÚNICO.
9001808	CRISTIANO SANTOS GOMES	O NIS FOI IDENTIFICADO NA BASE DO CADASTRO ÚNICO, COM RENDA PER CAPITA FAMILIAR DENTRO DO PERFIL, PORÉM NÃO PERTENCE A PESSOA INFORMADA.
9003541	DAIANE BARBOSA SERVO	O NIS FOI IDENTIFICADO NA BASE DE DADOS DO CADASTRO ÚNICO, PORÉM COM STATUS EXCLUÍDO.
9004106	DAIANE DE JESUS BASTOS	O NIS É INVÁLIDO.
9004629	DAIANE SANTOS DE JESUS DOS SANTOS	O NIS NÃO FOI IDENTIFICADO NA BASE DE DADOS DO CADASTRO ÚNICO.
9004459	DANIELA MARIA DE SOUZA	O NIS FOI IDENTIFICADO NA BASE DO CADASTRO ÚNICO, COM RENDA PER CAPITA FAMILIAR DENTRO DO PERFIL, PORÉM NÃO PERTENCE A PESSOA INFORMADA.
9004530	DARLENE CRISTINA LIMA DOS SANTOS	O NIS NÃO FOI IDENTIFICADO NA BASE DE DADOS DO CADASTRO ÚNICO.
9000429	DAVID WELTEMAN FERREIRA ARAGÃO	O NIS NÃO FOI IDENTIFICADO NA BASE DE DADOS DO CADASTRO ÚNICO.
9002901	DENISE DE AMORIM ANDRADE SOUZA	O NIS NÃO FOI IDENTIFICADO NA BASE DE DADOS DO CADASTRO ÚNICO.
9004343	DEUZELICIO MARTINS DE ARAUJO FILHO	O NIS NÃO FOI IDENTIFICADO NA BASE DE DADOS DO CADASTRO ÚNICO.
9003959	DEUZELICIO MARTINS DE ARAUJO FILHO	O NIS NÃO FOI IDENTIFICADO NA BASE DE DADOS DO CADASTRO ÚNICO.
9001069	DIJALMA DOMINGOS DANTAS	O NIS É INVÁLIDO.
9003304	DIOGO MUNIZ V VALENÇA	O NIS NÃO FOI IDENTIFICADO NA BASE DE DADOS DO CADASTRO ÚNICO.
9003142	DONÍLIA FERNANDA CAL	O NIS NÃO FOI IDENTIFICADO NA BASE DE DADOS DO CADASTRO ÚNICO.
9003193	DONÍLIA FERNANDA CAL	O NIS NÃO FOI IDENTIFICADO NA BASE DE DADOS DO CADASTRO ÚNICO.



INSCRIÇÃO	NOME	MOTIVO DO INDEFERIMENTO
9004432	ED CARLOS FREITAS GONCALVES	O NIS NÃO FOI IDENTIFICADO NA BASE DE DADOS DO CADASTRO ÚNICO.
9001182	EDIVAN SANTOS CELESTINO	O NIS NÃO FOI IDENTIFICADO NA BASE DE DADOS DO CADASTRO ÚNICO.
9001646	EDNA PEREIRA LEMOS	O NIS FOI IDENTIFICADO NA BASE DO CADASTRO ÚNICO, COM RENDA PER CAPITA FAMILIAR DENTRO DO PERFIL, PORÉM NÃO PERTENCE A PESSOA INFORMADA.
9000798	EDNEIDE SANTOS GOMES	O NIS NÃO FOI IDENTIFICADO NA BASE DE DADOS DO CADASTRO ÚNICO.
9000763	EFERSON SILVA SANTOS	O NIS NÃO FOI IDENTIFICADO NA BASE DE DADOS DO CADASTRO ÚNICO.
9003339	EFRAIM SANTANA MOREIRA DA SILVA	O NIS NÃO FOI IDENTIFICADO NA BASE DE DADOS DO CADASTRO ÚNICO.
9001204	ELBA SANTOS OLIVEIRA DO NASCIMENTO	O NIS NÃO FOI IDENTIFICADO NA BASE DE DADOS DO CADASTRO ÚNICO.
9000500	ELIANGELA GOMES DOS SANTOS	O NIS NÃO FOI IDENTIFICADO NA BASE DE DADOS DO CADASTRO ÚNICO.
9000518	EMILENE CRISTINA SALES PASSOS	O NIS NÃO FOI IDENTIFICADO NA BASE DE DADOS DO CADASTRO ÚNICO.
9002880	EMILY SAMILE DA SILVEIRA MARTINS	O NIS É INVÁLIDO.
9001174	ERICA CRISLAINE PEREIRA RODRIGUES	O NIS NÃO FOI IDENTIFICADO NA BASE DE DADOS DO CADASTRO ÚNICO.
9001840	EVERTON SOBRAL SOUZA	O NIS FOI IDENTIFICADO NA BASE DO CADASTRO ÚNICO, COM RENDA PER CAPITA FAMILIAR DENTRO DO PERFIL, PORÉM NÃO PERTENCE A PESSOA INFORMADA.
9003681	FABIANE SANTOS SILVA	O NIS NÃO FOI IDENTIFICADO NA BASE DE DADOS DO CADASTRO ÚNICO.
9004203	FABIO BITENCOURT AZEVEDO	O NIS NÃO FOI IDENTIFICADO NA BASE DE DADOS DO CADASTRO ÚNICO.
9002960	FIRMO JOSÉ SANTOS CARNEIRO	O NIS FOI IDENTIFICADO NA BASE DO CADASTRO ÚNICO, COM RENDA PER CAPITA FAMILIAR DENTRO DO PERFIL, PORÉM NÃO PERTENCE A PESSOA INFORMADA.
9001549	FLAVIA MARILIA SACRAMENTO DA CRUZ	O NIS NÃO FOI IDENTIFICADO NA BASE DE DADOS DO CADASTRO ÚNICO.
9003347	FLAVIO SANTOS DE SOUZA	O NIS É INVÁLIDO.
9000399	FRANCISCO ALMEIDA PINTO RODRIGUES DA COSTA	O NIS FOI IDENTIFICADO NA BASE DO CADASTRO ÚNICO, COM RENDA PER CAPITA FAMILIAR DENTRO DO PERFIL, PORÉM NÃO PERTENCE A PESSOA INFORMADA.
9000194	GABRIEL FERNANDES SANTOS	O NIS NÃO FOI IDENTIFICADO NA BASE DE DADOS DO CADASTRO ÚNICO.
9001395	GEISA MONCORVO PIMENTEL	O NIS FOI IDENTIFICADO NA BASE DO CADASTRO ÚNICO, COM RENDA PER CAPITA FAMILIAR DENTRO DO PERFIL, PORÉM NÃO PERTENCE A PESSOA INFORMADA.
9000348	GEOVANA SILVA DE ALMEIDA	O NIS NÃO FOI IDENTIFICADO NA BASE DE DADOS DO CADASTRO ÚNICO.
9003622	GILMAR DA CUNHA ANDRADE	O NIS FOI IDENTIFICADO NA BASE DE DADOS DO CADASTRO ÚNICO, PORÉM COM STATUS EXCLUÍDO.
9000569	GISELI DA SILVA GONÇALVES	O NIS NÃO FOI IDENTIFICADO NA BASE DE DADOS DO CADASTRO ÚNICO.
9000623	GLEICIANE FERREIRA SANTOS	O NIS NÃO FOI IDENTIFICADO NA BASE DE DADOS DO CADASTRO ÚNICO.
9003916	GRAZIELA MARIA DA SILVA	O NIS NÃO FOI IDENTIFICADO NA BASE DE DADOS DO CADASTRO ÚNICO.
9002618	GUILHERME OLIVEIRA ANDRADDE	O NIS NÃO FOI IDENTIFICADO NA BASE DE DADOS DO CADASTRO ÚNICO.
9001476	HELENICE SOUZA GONÇALVES	O NIS NÃO FOI IDENTIFICADO NA BASE DE DADOS DO CADASTRO ÚNICO.
9000615	HELLEN KELLINY ABADIA ARAUJO CURCINO DE SOUSA	O NIS NÃO FOI IDENTIFICADO NA BASE DE DADOS DO CADASTRO ÚNICO.
9004157	HERMOGENES GOMES DA SILVA FILHO	O NIS NÃO FOI IDENTIFICADO NA BASE DE DADOS DO CADASTRO ÚNICO.
9003053	HOSANA CARIN DA SILVA PINHEIRO	O NIS NÃO FOI IDENTIFICADO NA BASE DE DADOS DO CADASTRO ÚNICO.
9000909	HUGO SILVA SOUZA	O NIS É INVÁLIDO.
9001638	IOLANEA SANTANA GOMES	O NIS FOI IDENTIFICADO NA BASE DO CADASTRO ÚNICO, COM RENDA PER CAPITA FAMILIAR DENTRO DO PERFIL, PORÉM NÃO PERTENCE A PESSOA INFORMADA.
9001565	IUCA HERENIO SILVA	O NIS NÃO FOI IDENTIFICADO NA BASE DE DADOS DO CADASTRO ÚNICO.
9002537	IUMARA DO ESPIRITO SANTO SANTANA	O NIS FOI IDENTIFICADO NA BASE DO CADASTRO ÚNICO, COM RENDA PER CAPITA FAMILIAR DENTRO DO PERFIL, PORÉM NÃO PERTENCE A PESSOA INFORMADA.
9002545	IUMARA DO ESPIRITO SANTO SANTANA	O NIS FOI IDENTIFICADO NA BASE DO CADASTRO ÚNICO, COM RENDA PER CAPITA FAMILIAR DENTRO DO PERFIL, PORÉM NÃO PERTENCE A PESSOA INFORMADA.
9001719	IVONEIDE ELIAS MENEZES	O NIS FOI IDENTIFICADO NA BASE DO CADASTRO ÚNICO, COM RENDA PER CAPITA FAMILIAR DENTRO DO PERFIL, PORÉM NÃO PERTENCE A PESSOA INFORMADA.
9000968	IVSON DA SILVA SANTOS	O NIS É INVÁLIDO.
9002189	IZABEL CRISTINA DE OLIVEIRA SANTOS	O NIS FOI IDENTIFICADO NA BASE DO CADASTRO ÚNICO, COM RENDA PER CAPITA FAMILIAR DENTRO DO PERFIL, PORÉM NÃO PERTENCE A PESSOA INFORMADA.

INSCRIÇÃO	NOME	MOTIVO DO INDEFERIMENTO
9001166	JAENE SANTOS SANTANA	O NIS FOI IDENTIFICADO NA BASE DO CADASTRO ÚNICO, COM RENDA PER CAPITA FAMILIAR DENTRO DO PERFIL, PORÉM NÃO PERTENCE A PESSOA INFORMADA.
9000984	JAYR CARDIM DE SOUZA	O NIS NÃO FOI IDENTIFICADO NA BASE DE DADOS DO CADASTRO ÚNICO.
9000380	JEAN SOARES ALVES JUNIOR	O NIS FOI IDENTIFICADO NA BASE DO CADASTRO ÚNICO, COM RENDA PER CAPITA FAMILIAR DENTRO DO PERFIL, PORÉM NÃO PERTENCE A PESSOA INFORMADA.
9004130	JHONATA DE CARVALHO NUNES	O NIS FOI IDENTIFICADO NA BASE DO CADASTRO ÚNICO, COM RENDA PER CAPITA FAMILIAR DENTRO DO PERFIL, PORÉM NÃO PERTENCE A PESSOA INFORMADA.
9003550	JOELMA SANTOS NASCIMENTO	O NIS NÃO FOI IDENTIFICADO NA BASE DE DADOS DO CADASTRO ÚNICO.
9003568	JOELMA SANTOS NASCIMENTO	O NIS NÃO FOI IDENTIFICADO NA BASE DE DADOS DO CADASTRO ÚNICO.
9001778	JOICE CAZUMBA PEREIRA	O NIS NÃO FOI IDENTIFICADO NA BASE DE DADOS DO CADASTRO ÚNICO.
9002103	JOICE SILVA SANTOS	O NIS NÃO FOI IDENTIFICADO NA BASE DE DADOS DO CADASTRO ÚNICO.
9003851	JOILDES FREIRE DE SOUSA PEREIRA	O NIS É INVÁLIDO.
9001026	JONATAS DE JESUS SOARES	O NIS NÃO FOI IDENTIFICADO NA BASE DE DADOS DO CADASTRO ÚNICO.
9000682	JONATAS DE JESUS SOARES	O NIS NÃO FOI IDENTIFICADO NA BASE DE DADOS DO CADASTRO ÚNICO.
9001662	JORGE ANTONIO PINHEIRO DA SILVA	O NIS FOI IDENTIFICADO NA BASE DO CADASTRO ÚNICO, COM RENDA PER CAPITA FAMILIAR DENTRO DO PERFIL, PORÉM NÃO PERTENCE A PESSOA INFORMADA.
9003908	JORGE SILVA DE JESUS	O NIS NÃO FOI IDENTIFICADO NA BASE DE DADOS DO CADASTRO ÚNICO.
9003940	JORGE SILVA DE JESUS	O NIS NÃO FOI IDENTIFICADO NA BASE DE DADOS DO CADASTRO ÚNICO.
9003266	JOSELMA SEBASTIANA DA SILVA	O NIS NÃO FOI IDENTIFICADO NA BASE DE DADOS DO CADASTRO ÚNICO.
9001190	JOSJANE DOS SANTOS BARROS	O NIS NÃO FOI IDENTIFICADO NA BASE DE DADOS DO CADASTRO ÚNICO.
9000054	JULIANA MORAES SOUZA	O NIS NÃO FOI IDENTIFICADO NA BASE DE DADOS DO CADASTRO ÚNICO.
9001999	JULIANA MORAES SOUZA	O NIS NÃO FOI IDENTIFICADO NA BASE DE DADOS DO CADASTRO ÚNICO.
9002502	JULIANE BISPO DOS SANTOS	O NIS NÃO FOI IDENTIFICADO NA BASE DE DADOS DO CADASTRO ÚNICO.
9000313	JÚLIO CÉSAR PEREIRA	O NIS NÃO FOI IDENTIFICADO NA BASE DE DADOS DO CADASTRO ÚNICO.
9003010	LAFAIETE FERREIRA COSTA	O NIS FOI IDENTIFICADO NA BASE DO CADASTRO ÚNICO, COM RENDA PER CAPITA FAMILIAR DENTRO DO PERFIL, PORÉM NÃO PERTENCE A PESSOA INFORMADA.
9003991	LEILA GONÇALVES SANTOS	O NIS É INVÁLIDO.
9000836	LEONARDO MARTINS	O NIS É INVÁLIDO.
9000844	LEONARDO MARTINS	O NIS É INVÁLIDO.
9000925	LILIAN RIBEIRO PINTO	O NIS NÃO FOI IDENTIFICADO NA BASE DE DADOS DO CADASTRO ÚNICO.
9000330	LIVIA FREIRE ROSA	O NIS NÃO FOI IDENTIFICADO NA BASE DE DADOS DO CADASTRO ÚNICO.
9001786	LORENA BARRETO PEIXOTO	O NIS NÃO FOI IDENTIFICADO NA BASE DE DADOS DO CADASTRO ÚNICO.
9001492	LUANNE CANDIDA SOUZA OLIVEIRA	O NIS É INVÁLIDO.
9002332	LUCAS CERQUEIRA DE ALMEIDA	O NIS NÃO FOI IDENTIFICADO NA BASE DE DADOS DO CADASTRO ÚNICO.
9002367	LUCAS CERQUEIRA DE ALMEIDA	O NIS NÃO FOI IDENTIFICADO NA BASE DE DADOS DO CADASTRO ÚNICO.
9002928	LUCIANA DA SILVA FERREIRA SANTOS	O NIS NÃO FOI IDENTIFICADO NA BASE DE DADOS DO CADASTRO ÚNICO.
9004033	LUIZ KLEBER PERINO DE ARAUJO VICENTE	O NIS NÃO FOI IDENTIFICADO NA BASE DE DADOS DO CADASTRO ÚNICO.
9004483	MAIARA SANTOS DE SÁ	O NIS FOI IDENTIFICADO NA BASE DO CADASTRO ÚNICO, PORÉM COM STATUS EXCLUÍDO.
9000100	MARCELLE FONTES GONSAVES	O NIS FOI IDENTIFICADO NA BASE DO CADASTRO ÚNICO, COM RENDA PER CAPITA FAMILIAR DENTRO DO PERFIL, PORÉM NÃO PERTENCE A PESSOA INFORMADA.
9000437	MARCELO POTRATZ DO NASCIMENTO	O NIS FOI IDENTIFICADO NA BASE DO CADASTRO ÚNICO, COM RENDA PER CAPITA FAMILIAR DENTRO DO PERFIL, PORÉM NÃO PERTENCE A PESSOA INFORMADA.
9001093	MÁRCIA SANTOS SALOMÃO	O NIS NÃO FOI IDENTIFICADO NA BASE DE DADOS DO CADASTRO ÚNICO.
9003835	MÁRCIO BATISTA DA SILVA	O NIS NÃO FOI IDENTIFICADO NA BASE DE DADOS DO CADASTRO ÚNICO.
9002820	MARCOS BONFIM DA SILVA TEIXEIRA	O NIS NÃO FOI IDENTIFICADO NA BASE DE DADOS DO CADASTRO ÚNICO.
9000887	MARCOS JOSÉ FONSECA DOS SANTOS	O NIS FOI IDENTIFICADO NA BASE DO CADASTRO ÚNICO, COM RENDA PER CAPITA FAMILIAR DENTRO DO PERFIL, PORÉM NÃO PERTENCE A PESSOA INFORMADA.





INSCRIÇÃO	NOME	MOTIVO DO INDEFERIMENTO
9000917	MARCOS JOSÉ FONSECA DOS SANTOS	O NIS FOI IDENTIFICADO NA BASE DO CADASTRO ÚNICO, COM RENDA PER CAPITA FAMILIAR DENTRO DO PERFIL, PORÉM NÃO PERTENCE A PESSOA INFORMADA.
9003045	MARCUS RENATO SOUZA CARIBÉ	O NIS NÃO FOI IDENTIFICADO NA BASE DE DADOS DO CADASTRO ÚNICO.
9003932	MARGARETE GRASIELE SANTOS SALES FERREIRA	O NIS FOI IDENTIFICADO NA BASE DO CADASTRO ÚNICO, COM RENDA PER CAPITA FAMILIAR DENTRO DO PERFIL, PORÉM NÃO PERTENCE A PESSOA INFORMADA.
9004238	MARIA DO SOCORRO PEREIRA CONCEIÇÃO	O NIS NÃO FOI IDENTIFICADO NA BASE DE DADOS DO CADASTRO ÚNICO.
9000712	MARIA JOSE DA CONCEIÇÃO SANTOS	O NIS É INVÁLIDO.
9004467	MARIA LOURDES GONÇALVES OLIVEIRA	O NIS É INVÁLIDO.
9001883	MARIA NILZA DOS SANTOS GOMES	O NIS FOI IDENTIFICADO NA BASE DO CADASTRO ÚNICO, COM RENDA PER CAPITA FAMILIAR DENTRO DO PERFIL, PORÉM NÃO PERTENCE A PESSOA INFORMADA.
9001832	MARIA SILVANA DE JESUS SANTANA	O NIS É INVÁLIDO.
9004505	MARICELE EVANGELISTA DE ARAUJO	O NIS NÃO FOI IDENTIFICADO NA BASE DE DADOS DO CADASTRO ÚNICO.
9004610	MARICELE EVANGELISTA DE ARAUJO	O NIS NÃO FOI IDENTIFICADO NA BASE DE DADOS DO CADASTRO ÚNICO.
9003355	MARILSA SANTOS BISPO MEDRADO	O NIS FOI IDENTIFICADO NA BASE DO CADASTRO ÚNICO, COM RENDA PER CAPITA FAMILIAR DENTRO DO PERFIL, PORÉM NÃO PERTENCE A PESSOA INFORMADA.
9004475	MARIZAN MENEZES DE SANTANA FERREIRA	O NIS FOI IDENTIFICADO NA BASE DE DADOS DO CADASTRO ÚNICO, PORÉM COM STATUS EXCLUÍDO.
9004262	MARLI MENEZES DE SANTANA	O NIS FOI IDENTIFICADO NA BASE DE DADOS DO CADASTRO ÚNICO, PORÉM COM STATUS EXCLUÍDO.
9001557	MARY HELEN DIAS GONÇALVES	O NIS FOI IDENTIFICADO NA BASE DO CADASTRO ÚNICO, COM RENDA PER CAPITA FAMILIAR DENTRO DO PERFIL, PORÉM NÃO PERTENCE A PESSOA INFORMADA.
9001573	MARY HELEN DIAS GONÇALVES	O NIS FOI IDENTIFICADO NA BASE DO CADASTRO ÚNICO, COM RENDA PER CAPITA FAMILIAR DENTRO DO PERFIL, PORÉM NÃO PERTENCE A PESSOA INFORMADA.
9003320	MICHELE PEREIRA DA SILVA	O NIS FOI IDENTIFICADO NA BASE DO CADASTRO ÚNICO, COM RENDA PER CAPITA FAMILIAR DENTRO DO PERFIL, PORÉM NÃO PERTENCE A PESSOA INFORMADA.
9002910	MILENA TEIXEIRA DE SANTANA	O NIS NÃO FOI IDENTIFICADO NA BASE DE DADOS DO CADASTRO ÚNICO.
9002863	MIRIAN DE ASSIS ALMEIDA	O NIS FOI IDENTIFICADO NA BASE DO CADASTRO ÚNICO, COM RENDA PER CAPITA FAMILIAR DENTRO DO PERFIL, PORÉM NÃO PERTENCE A PESSOA INFORMADA.
9003886	NAARA CALASANS FAGUNDES SANTANA	O NIS NÃO FOI IDENTIFICADO NA BASE DE DADOS DO CADASTRO ÚNICO.
9003401	NADIA SANTOS SOUZA	O NIS NÃO FOI IDENTIFICADO NA BASE DE DADOS DO CADASTRO ÚNICO.
9003290	NILTON SANTOS SOUZA	O NIS É INVÁLIDO.
9003860	PATRICIA DOS SANTOS COSTA	O NIS NÃO FOI IDENTIFICADO NA BASE DE DADOS DO CADASTRO ÚNICO.
9004548	PAULA LUANDA SANTOS VELOSO	O NIS NÃO FOI IDENTIFICADO NA BASE DE DADOS DO CADASTRO ÚNICO.
9004173	PAULO CESAR SANTANA PERDIZ	O NIS NÃO FOI IDENTIFICADO NA BASE DE DADOS DO CADASTRO ÚNICO.
9003827	PEDRO HENRIQUE TAVARES TUDE DE JESUS	O NIS NÃO FOI IDENTIFICADO NA BASE DE DADOS DO CADASTRO ÚNICO.
9002561	RAFAELA ARAÚJO DE JESUS ALVES	O NIS NÃO FOI IDENTIFICADO NA BASE DE DADOS DO CADASTRO ÚNICO.
9000305	RARYANA RODRIGUES SCHLEU LOPES	O NIS FOI IDENTIFICADO NA BASE DO CADASTRO ÚNICO, COM RENDA PER CAPITA FAMILIAR DENTRO DO PERFIL, PORÉM NÃO PERTENCE A PESSOA INFORMADA.
9001468	RODRIGO BARRETTO DOS SANTOS	O NIS É INVÁLIDO.
9002812	ROGÉRIO VINICIUS LOPES FERREIRA	O NIS NÃO FOI IDENTIFICADO NA BASE DE DADOS DO CADASTRO ÚNICO.
9001140	ROJANE ARAUJO DOS SANTOS	O NIS É INVÁLIDO.
9003118	RONALDO DOS SANTOS ARAGAO	O NIS FOI IDENTIFICADO NA BASE DE DADOS DO CADASTRO ÚNICO, PORÉM COM STATUS EXCLUÍDO.
9004637	RONALDO SANTOS FALCÃO	O NIS NÃO FOI IDENTIFICADO NA BASE DE DADOS DO CADASTRO ÚNICO.
9000860	ROSANE FERNANDA DOS SANTOS ROCHA	O NIS NÃO FOI IDENTIFICADO NA BASE DE DADOS DO CADASTRO ÚNICO.
9003924	ROSÂNGELA SANTANA DO NASCIMENTO DOS SANTOS	O NIS NÃO FOI IDENTIFICADO NA BASE DE DADOS DO CADASTRO ÚNICO.
9002979	SAMIA JAMILE DA CONCEIÇÃO BOMFIM	O NIS FOI IDENTIFICADO NA BASE DO CADASTRO ÚNICO, COM RENDA PER CAPITA FAMILIAR DENTRO DO PERFIL, PORÉM NÃO PERTENCE A PESSOA INFORMADA.
9000097	SHIRLEY RAFAELA OLIVEIRA DA SILVA	O NIS FOI IDENTIFICADO NA BASE DO CADASTRO ÚNICO, COM RENDA PER CAPITA FAMILIAR DENTRO DO PERFIL, PORÉM NÃO PERTENCE A PESSOA INFORMADA.
9004289	SIVALDO ANTONIO CRUZ SILVA	O NIS É INVÁLIDO.

INSCRIÇÃO	NOME	MOTIVO DO INDEFERIMENTO
9001751	STEPHANIE LIMA LEITE	O NIS NÃO FOI IDENTIFICADO NA BASE DE DADOS DO CADASTRO ÚNICO.
9002898	SUSANA NAZARE GIL DA SILVA	O NIS NÃO FOI IDENTIFICADO NA BASE DE DADOS DO CADASTRO ÚNICO.
9000666	TAILAN PALMEIRA DA SILVA DIAS	O NIS NÃO FOI IDENTIFICADO NA BASE DE DADOS DO CADASTRO ÚNICO.
9002731	TAMIRES SANTOS DE JESUS	O NIS É INVÁLIDO.
9000550	TATIANE SIMAS MARCOLIN	O NIS FOI IDENTIFICADO NA BASE DE DADOS DO CADASTRO ÚNICO, PORÉM COM STATUS EXCLUÍDO.
9001115	THAIS DA SILVA AZEVEDO DE LIMA	O NIS NÃO FOI IDENTIFICADO NA BASE DE DADOS DO CADASTRO ÚNICO.
9000038	THAIS DOS SANTOS VALVERDE	O NIS FOI IDENTIFICADO NA BASE DE DADOS DO CADASTRO ÚNICO, PORÉM COM STATUS EXCLUÍDO.
9003967	THAIS FERNANDES SOUZA PITÁGORAS DE FREITAS	O NIS NÃO FOI IDENTIFICADO NA BASE DE DADOS DO CADASTRO ÚNICO.
9001891	TIEGO PÉRICLES MACHADO VILAS BOAS	O NIS NÃO FOI IDENTIFICADO NA BASE DE DADOS DO CADASTRO ÚNICO.
9001034	UBIRAJARA ARAUJO DOS SANTOS	O NIS NÃO FOI IDENTIFICADO NA BASE DE DADOS DO CADASTRO ÚNICO.
9002952	VAILSON FERREIRA DOS SANTOS	O NIS NÃO FOI IDENTIFICADO NA BASE DE DADOS DO CADASTRO ÚNICO.
9003070	VAILSON FERREIRA DOS SANTOS	O NIS NÃO FOI IDENTIFICADO NA BASE DE DADOS DO CADASTRO ÚNICO.
9004246	VANESSA CLAUDIA DE JESUS PIRES	O NIS NÃO FOI IDENTIFICADO NA BASE DE DADOS DO CADASTRO ÚNICO.
9000070	VANESSA FRAZÃO CARNEIRO	O NIS FOI IDENTIFICADO NA BASE DO CADASTRO ÚNICO, COM RENDA PER CAPITA FAMILIAR DENTRO DO PERFIL, PORÉM NÃO PERTENCE A PESSOA INFORMADA.
9004149	VANESSA LINO SANTOS SENA	O NIS NÃO FOI IDENTIFICADO NA BASE DE DADOS DO CADASTRO ÚNICO.
9004270	VERENA GUIMARÃES DE MELO	O NIS NÃO FOI IDENTIFICADO NA BASE DE DADOS DO CADASTRO ÚNICO.
9000720	VILMA DOS SANTOS SOUZA	O NIS NÃO FOI IDENTIFICADO NA BASE DE DADOS DO CADASTRO ÚNICO.
9003177	WALNEY SANTOS BARBOSA COSTA	O NIS NÃO FOI IDENTIFICADO NA BASE DE DADOS DO CADASTRO ÚNICO.

Gabinete do Secretário Municipal de Gestão, 08 de outubro de 2014.

**ALEXANDRE TOCCHETTO PAUPERIO**  
Secretário

## SECRETARIA MUNICIPAL DE ORDEM PÚBLICA

### NOTIFICAÇÃO

A SECRETARIA MUNICIPAL DA ORDEM PÚBLICA - SEMOP, POR MEIO DA COORDENADORIA DE LICENCIAMENTO E FISCALIZAÇÃO - CLF, em cumprimento ao disposto no Decreto Municipal 12.016/98 c/c a Lei Municipal 5.503/99, NOTIFICA os (as) Srs. (as) autorizatários (as) licenciados (as) por esta CLF, para tomar ciência dos PROCESSOS DE CASSAÇÃO de suas licenças iniciados pelos respectivos autos de infrações e processos, baseados no Decreto 12.016/98 artº15 § 3º incisos III e V. Ficam pelo presente ofício NOTIFICADOS (as) para, querendo, no PRAZO DE 10 (DEZ) DIAS CORRIDOS a contar desta data de publicação, APRESENTAR DEFESA, art. 254 da lei 5.503/99, POR ESCRITO, na SEMOP-CLF-SEFAL, situada na Rua 28 de Setembro, s/nº, Baixa dos Sapateiros, nesta capital, no horário de 08h às 17h, de segunda-feira a sexta-feira, devendo alegar de uma só vez a matéria que entender útil indicando ou requerendo às provas que pretende produzir, juntando, desde logo, as que possuir, sob pena de ser aplicada a CASSAÇÃO da autorização, de acordo com o art. 213, Lei Municipal 5.503/99. Segue a lista:

NOME	AUTO DE INFRAÇÃO	PROCESSO
ANTÔNIO FRANCISCO DE JESUS	2014-00103	2595/2014
CARLOS ROBERTO DE JESUS	2014-00102	2593/2014
GILBERTO RIBEIRO DE CERQUEIRA	2014-00101	2597/2014
EUGENIA AMADA DE JESUS	2014-00100	2354/2014
PAULO SERGIO COSTA SOUZA	2014-00099	2589/2014
JOÃO VIEIRA DE OLIVEIRA	2014-00098	2574/2014
AIDÉ DA SILVA	2014-00097	2451/2014
ANTÔNIO CARLOS FERREIRA DA SILVA FILHO	2014-00096	5013/2013
DAMIÃO PEREIRA DOS SANTOS	2014-00095	2357/2014
ALBERTINA MARQUES PACHECO	2014-00094	2356/2014
MARIA ESTRELA EVANGELISTA SOUZA	2014-00093	2599/2014
HELENA RIBEIRO DA SILVA	2014-00092	2572/2014
MARCOS PAULO JESUS DE SOUZA	2014-00091	2723/2014
ANTÔNIO BISPO DOS SANTOS	2014-00104	2596/2014

Salvador, 08 de outubro de 2014.

**VALDEMIRO B. DIAS**  
Chefe do SEFAL/CLF/SEMOP - Mat. nº. 813487



## SECRETARIA MUNICIPAL DE URBANISMO E TRANSPORTE

### Superintendência de Trânsito e Transporte do Salvador - TRANSALVADOR

#### EDITAL DA NOTIFICAÇÃO DA AUTUAÇÃO

O SUPERINTENDENTE DE TRÂNSITO E TRANSPORTE DO SALVADOR, no uso de suas atribuições, faz saber que dos processos administrativos abaixo relacionados foram expedidas Notificações de Autuações de Infração de Trânsito e postadas através da Empresa Brasileira de Correios e Telégrafos, para os endereços dos respectivos proprietários de veículos constantes no cadastro do Departamento Estadual de Trânsito, sendo, portanto, válidas para todos os efeitos, conforme o disposto no art. 282 da Lei nº 9.503/97 CTB. Desta forma, abrimos prazo de 15 (quinze) dias para a apresentação de condutor e 30(trinta) dias para a apresentação de Defesa de Autuação, na forma da lei.

Segunda-feira, 22 de Setembro de 2014

PLACA	AIT	INFRACAO	DATA
AAE2195	P002003038	5746-1	11/08/2014
AEV0089	F001223884	6050-3	06/08/2014
AHD4855	R002630219	7455-0	06/08/2014
AHG5620	F001224439	6050-3	08/08/2014
AHL0268	P001840291	5452-1	08/08/2014
AIB5143	P002003240	5746-1	07/08/2014
AIB5143	F001223178	6050-3	07/08/2014
AIC8679	F001223992	6050-3	09/08/2014
AIE8892	R002628194	7455-0	07/08/2014
AIF3364	R002630310	7455-0	06/08/2014
AII0249	F001223041	6050-3	07/08/2014
AIT5968	R002633370	7455-0	09/08/2014
AJP7992	F001224850	6050-3	08/08/2014
AJU7107	P001972795	5452-7	12/08/2014
AJY3990	P001991069	5185-1	14/08/2014
AKD6232	P002010750	5541-2	11/08/2014
AKD8899	R002630439	7455-0	07/08/2014
AKQ1732	P002010921	5541-2	12/08/2014
AKW4479	F001223598	6050-3	07/08/2014
AKX0132	P002002379	5550-0	14/08/2014
AKX0132	P002007874	5550-0	14/08/2014
ALL9001	F001224142	6050-3	08/08/2014
ALT4382	R002629637	7455-0	06/08/2014
ALU3457	R002633202	7455-0	09/08/2014
AME6024	R002630055	7455-0	07/08/2014
AMG3783	R002628372	7455-0	05/08/2014
AMH3505	F001222979	6050-3	07/08/2014
AMJ8530	F001223239	6050-3	07/08/2014
AML8373	P002006944	5452-5	15/08/2014
AMR0471	R002633246	7455-0	09/08/2014
AMU4434	P001996545	5550-0	15/08/2014
AMU8943	R002628261	7455-0	07/08/2014
ANC3873	R002633044	7455-0	08/08/2014
ANF6953	R002628625	7455-0	06/08/2014
ANR5571	F001223427	6050-3	06/08/2014
ANV6572	R002631966	7455-0	09/08/2014
AOI0984	R002628322	7455-0	07/08/2014
AOI7217	R002633590	7463-0	08/08/2014
AOS1037	R002633643	7463-0	08/08/2014
APU5218	R002632521	7455-0	08/08/2014
APW4260	R002630714	7455-0	08/08/2014
AQB2473	P002049489	5550-0	01/08/2014
AQC2735	P001995454	5525-0	14/08/2014
AQJ4254	R002629975	7455-0	06/08/2014
AQJ9563	R002630196	7455-0	05/08/2014
AQN1947	P001986302	7366-2	14/08/2014
AQP2105	R002628218	7455-0	05/08/2014
AQP2162	P001980914	7366-2	12/08/2014
AQP3087	R002633537	7455-0	08/08/2014
AQW7599	P001993022	5819-6	12/08/2014
AQW7599	P001993023	6050-1	12/08/2014
ARA5758	R002633592	7463-0	08/08/2014
ARJ6226	F001223324	6050-3	06/08/2014
ARL6537	F001223590	6050-3	06/08/2014
ARN3599	R002628851	7455-0	07/08/2014
ARN7553	C017318940	5410-0	04/08/2014
ARO4576	R002629908	7455-0	06/08/2014
ARW1124	P002050562	5380-0	10/08/2014
ARX8318	F001223582	6050-3	07/08/2014
ASA9373	R002630298	7463-0	06/08/2014
ASG4501	R002632271	7455-0	08/08/2014
ASM2346	R002632988	7455-0	08/08/2014
ASP6201	R002628680	7455-0	07/08/2014
ATP3421	P001977863	5681-0	16/08/2014
ATQ7358	R002634050	7455-0	09/08/2014
ATS8242	R002629820	7455-0	06/08/2014
ATV9554	R002632214	7455-0	08/08/2014
ATZ2802	P002001311	6050-1	13/08/2014
AUE4710	R002633576	7455-0	08/08/2014
AUV2329	P002060884	5541-2	14/08/2014

PLACA	AIT	INFRACAO	DATA
AU28195	P001976978	5541-2	08/08/2014
AVH4963	R002630473	7455-0	07/08/2014
AVP9652	R002629823	7455-0	06/08/2014
AWC6979	R002630856	7455-0	08/08/2014
AWL9660	F001223719	6050-3	07/08/2014
AWQ1364	R002632801	7455-0	08/08/2014
AWR8209	R002629705	7455-0	07/08/2014
AWU9417	R002629214	7455-0	06/08/2014
AWW7537	P002007681	6050-1	15/08/2014
AWW9086	F001224386	6050-3	09/08/2014
AWZ3260	R002630318	7455-0	06/08/2014
AXB1840	R002632875	7455-0	08/08/2014
AXB3164	R002632004	7455-0	09/08/2014
AXB5597	R002628832	7455-0	07/08/2014
AXC7060	P002005258	5690-0	19/08/2014
AXC7060	P002005257	7366-2	14/08/2014
AXE3854	R002630178	7455-0	07/08/2014
AXF9055	F001223233	6050-3	06/08/2014
AXH4537	F001223996	6050-3	08/08/2014
AXI9408	R002628796	7455-0	05/08/2014
AXS4893	R002633155	7455-0	09/08/2014
AXS7498	F001223541	6050-3	07/08/2014
AXY2705	R002629658	7455-0	06/08/2014
AYA2251	R002629406	7455-0	05/08/2014
AYB4261	R002629462	7455-0	06/08/2014
AYE5978	R002628613	7463-0	07/08/2014
AYF2531	R002634075	7455-0	08/08/2014
AYH0260	P002001302	5452-1	12/08/2014
AYJ4748	P001990797	5550-0	14/08/2014
AZM2411	R002628619	7455-0	07/08/2014
BBA3458	F001224429	6050-3	09/08/2014
BEJ0548	F001224526	6050-3	09/08/2014
BH08143	R002630100	7455-0	07/08/2014
BIJ9799	R002631029	7455-0	09/08/2014
BPI6850	P001990011	5550-0	17/08/2014
BTB8804	F001224654	6050-3	09/08/2014
BUP9123	P001988215	5525-0	11/08/2014
BVY3416	R002629148	7455-0	07/08/2014
BWA1322	R002633624	7455-0	08/08/2014
BWO0675	P002011198	5550-0	12/08/2014
CAJ6351	R002632616	7455-0	09/08/2014
CAP5747	F001223312	6050-3	07/08/2014
CAT7692	R002630817	7455-0	09/08/2014
CAW7070	R002631390	7455-0	09/08/2014
CBF6870	F001223189	6050-3	06/08/2014
CBP9752	R002630969	7455-0	09/08/2014
CBR3942	F001222990	6050-3	06/08/2014
CDQ2659	R002630655	7455-0	07/08/2014
CYF9863	F001223221	6050-3	07/08/2014
CGV8586	R002630958	7455-0	08/08/2014
CJL5915	F001223633	6050-3	05/08/2014
CLS7017	R002632395	7455-0	09/08/2014
COG4242	P001998937	5517-1	11/08/2014
CPN2121	R002632870	7455-0	08/08/2014
CPY9010	F001224698	6050-3	09/08/2014
CRG0630	R002633521	7455-0	08/08/2014
CRG2027	R002629666	7455-0	06/08/2014
CRJ8622	P001993027	5568-0	14/08/2014
CRL1080	R002629474	7455-0	06/08/2014
CRO2862	R002631124	7455-0	09/08/2014
CSE3433	P001992949	5550-0	13/08/2014
CVB2848	P001840312	5452-1	13/08/2014
CVU6388	R002629338	7455-0	07/08/2014
CWP2781	R002629887	7455-0	06/08/2014
CYR2087	F001223074	6050-3	06/08/2014
CYR2157	P001986377	5452-1	15/08/2014
DAV4456	R002630134	7455-0	07/08/2014
DBJ9864	P002011197	5185-1	12/08/2014
DCK4748	R002632326	7455-0	08/08/2014
DCV7907	R002628232	7455-0	07/08/2014
DCW7256	R002631443	7455-0	09/08/2014
DDM5303	R002632236	7455-0	08/08/2014
DEA0826	F001224660	6050-3	09/08/2014
DEH6100	F001224456	6050-3	09/08/2014
DER5151	F001223701	6050-3	06/08/2014
DET2580	R002628807	7455-0	07/08/2014
DFH1337	R002629225	7455-0	05/08/2014
DGE1330	P001999265	5550-0	16/08/2014
DGV9019	R002631771	7455-0	08/08/2014
DHO7502	R002632918	7455-0	08/08/2014
DIV5513	R002632419	7455-0	09/08/2014
DIX0877	R002629652	7455-0	06/08/2014
DJB4853	P002002641	5452-1	15/08/2014
DJB4853	P001840298	7366-2	15/08/2014
DJB4853	F001223213	6050-3	07/08/2014
DJC5137	R002631229	7455-0	08/08/2014
DJG6438	F001224457	5673-2	09/08/2014
DKY4176	R002629471	7455-0	06/08/2014
DKY4176	R002629106	7455-0	06/08/2014
DLA8471	R002629508	7455-0	06/08/2014
DMG9794	P002061634	5541-2	11/08/2014
DMV9665	R002628802	7463-0	06/08/2014
DMV9665	R002633135	7463-0	08/08/2014

PLACA	AIT	INFRACAO	DATA
DNT3658	P002012192	5819-6	14/08/2014
DNT4683	R002633800	7455-0	09/08/2014
DON9571	R002631737	7455-0	08/08/2014
DOT4113	F001223565	6050-3	07/08/2014
DPE4325	P002003059	5746-1	15/08/2014
DPG8589	F001223930	6050-3	07/08/2014
DPL9780	R002632486	7455-0	09/08/2014
DPS5232	R002629316	7455-0	06/08/2014
DRC0459	R002631298	7455-0	09/08/2014
DRF0334	F001224233	6050-3	09/08/2014
DRL4574	P002001775	5622-2	12/08/2014
DSH4895	P002002448	5568-0	08/08/2014
DSO0169	P002012138	5550-0	08/08/2014
DSO7573	R002628730	7463-0	07/08/2014
DSS4001	R002628473	7455-0	06/08/2014
DTC9603	F001223382	6050-3	07/08/2014
DTF5586	R002632921	7455-0	08/08/2014
DUA4606	R002629443	7455-0	05/08/2014
DUA4606	R002630120	7463-0	07/08/2014
DUB7154	R002628952	7455-0	06/08/2014
DUU8060	R002633108	7455-0	08/08/2014
DVJ4133	R002632897	7455-0	08/08/2014
DWK4023	R002630177	7455-0	07/08/2014
DWK4023	R002632970	7463-0	08/08/2014
DWM4474	P002002371	5550-0	14/08/2014
DXQ3012	P002003226	5487-0	06/08/2014
DXV1572	R002633739	7455-0	09/08/2014
DIY6126	P001945305	5452-1	15/08/2014
DZB4902	P002005248	7366-2	14/08/2014
EAA7329	R002629326	7455-0	05/08/2014
EAB8856	P002003050	7366-2	14/08/2014
EAB8856	F001223076	6050-3	06/08/2014
EAV2047	R002629271	7455-0	07/08/2014
EAX2281	R002628208	7455-0	07/08/2014
EBA1873	F001224855	6050-3	08/08/2014
EBB9478	R002630896	7455-0	08/08/2014
EBD6541	F001224272	6050-3	08/08/2014
EBH5190	R002633133	7455-0	08/08/2014
EBK5648	P002010893	5541-2	11/08/2014
EBV3077	R002630110	7455-0	07/08/2014
EBV3077	R002632540	7455-0	08/08/2014
EBX0115	R002632908	7455-0	08/08/2014
EBX4680	F001224769	6050-3	08/08/2014
EBX4681	R002633650		



PLACA	AIT	INFRACAO	DATA
EVQ3949	F001224262	6050-3	08/08/2014
EVQ3949	F001224816	6050-3	08/08/2014
EWA2420	F001223188	6050-3	06/08/2014
EWL7061	R002631228	7463-0	08/08/2014
EW06747	F001224431	6050-3	09/08/2014
EWU1858	R002630443	7455-0	07/08/2014
EXA8528	R002632822	7455-0	08/08/2014
EXF5666	F001223208	6050-3	06/08/2014
EXT6468	R002628817	7455-0	06/08/2014
EYB1680	F001223803	6050-3	06/08/2014
EYE4848	F001224656	6050-3	09/08/2014
EYF2898	R002631365	7455-0	09/08/2014
EYH4621	P002012175	5541-2	11/08/2014
EYQ4801	R002633520	7455-0	08/08/2014
EZO3138	R002629398	7455-0	07/08/2014
EZS0007	R002634157	7463-0	09/08/2014
FAH1780	R002630890	7463-0	09/08/2014
FAQ0476	F001224595	6050-3	09/08/2014
FAQ0476	R002631486	7463-0	09/08/2014
FBX8459	R002629916	7455-0	06/08/2014
FD4524	P002049519	5550-0	06/08/2014
FDV2194	P001991328	5541-1	14/08/2014
FDV8081	R002628546	7463-0	07/08/2014
FES1438	R002632813	7455-0	08/08/2014
FGC3564	P001965504	5568-0	14/08/2014
FGF4704	P002049501	5550-0	01/08/2014
FGR3209	R002630288	7455-0	06/08/2014
FWH4913	R002628752	7455-0	07/08/2014
FIS6493	R002629095	7463-0	07/08/2014
FKF3188	R002632441	7455-0	09/08/2014
FKF3188	R002633753	7455-0	09/08/2014
FKN5505	R002634043	7455-0	09/08/2014
FKN5505	R002631242	7455-0	09/08/2014
FKZ4790	R002631591	7455-0	08/08/2014
FLP0099	P002002597	6050-1	14/08/2014
FLS6091	R002633004	7455-0	08/08/2014
FLT8181	R002629154	7455-0	07/08/2014
FLT8181	R002629604	7463-0	07/08/2014
FMB4936	R002628574	7455-0	05/08/2014
FMD1611	R002631122	7455-0	09/08/2014
FME9458	P002002374	5550-0	14/08/2014
FMW3446	F001224768	6050-3	08/08/2014
FQA1690	R002633049	7455-0	08/08/2014
FQN2420	R002633895	7455-0	08/08/2014
FRQ4022	P002006630	5452-5	15/08/2014
FRT3740	F001224449	6050-3	09/08/2014
FRT9510	R002630886	7455-0	09/08/2014
FRT9510	R002630787	7455-0	09/08/2014
FST3713	R002628405	7455-0	06/08/2014
FSY2821	R002630325	7455-0	06/08/2014
FTB2895	R002629984	7455-0	07/08/2014
FTL9012	R002632799	7455-0	08/08/2014
GBH5656	P002000567	5479-0	15/08/2014
GKU3216	F001223230	6050-3	06/08/2014
GLY7108	P002000566	5452-1	14/08/2014
GMB2914	P002006858	5517-1	15/08/2014
GOD2300	R002633455	7455-0	08/08/2014
GOL2492	R002633495	7455-0	08/08/2014
GOM0865	P002007686	5819-4	15/08/2014
GNV7624	P002005241	5568-0	12/08/2014
GPP6578	R002630464	7455-0	07/08/2014
GQP8921	R002634171	7455-0	09/08/2014
GRE9744	P002007525	5550-0	15/08/2014
GSH2669	R002632200	7455-0	08/08/2014
GSH4198	R002630004	7455-0	07/08/2014
GSJ7044	R002630268	7455-0	06/08/2014
GSP5621	P002002127	5550-0	15/08/2014
GSV2448	F001224864	6050-3	09/08/2014
GSW3047	F001223893	6050-3	07/08/2014
GSW4828	R002632931	7455-0	08/08/2014
GT02229	R002633379	7455-0	09/08/2014
GUI9354	R002632778	7463-0	07/08/2014
GV17885	R002633302	7455-0	09/08/2014
GVJ4366	R002633600	7455-0	08/08/2014
GV08221	P002011289	5541-2	15/08/2014
GVP8462	P002002650	5452-1	16/08/2014
GW12915	R002629993	7455-0	07/08/2014
GWQ8018	P001990015	6050-1	18/08/2014
GWQ8018	P001990016	5185-1	18/08/2014
GW74854	F001223051	6050-3	07/08/2014
GYA1183	R002633618	7455-0	08/08/2014
GYA5876	F001223000	6050-3	06/08/2014
GYA5876	R002628465	7455-0	07/08/2014
GYA5876	R002628492	7455-0	07/08/2014
GYV7446	F001223597	6050-3	07/08/2014
GZ83813	P002000516	5452-1	08/08/2014
GZG9864	R002632458	7455-0	09/08/2014
GZH9240	R002630486	7455-0	07/08/2014
GZN6462	R002633125	7455-0	08/08/2014
GZU0406	P001998008	5550-0	09/08/2014
HAB0278	R002632956	7455-0	08/08/2014
HAB3389	R002632581	7455-0	08/08/2014
HAG7200	R002633320	7455-0	09/08/2014

PLACA	AIT	INFRACAO	DATA
HAG7200	R002634132	7455-0	09/08/2014
HAM7507	P002012134	5541-2	08/08/2014
HBD2761	R002634179	7455-0	09/08/2014
HBD2761	R002631290	7455-0	09/08/2014
HBF9800	R002630725	7455-0	09/08/2014
HBH8421	R002632381	7455-0	09/08/2014
HBM6663	F001222964	6050-3	06/08/2014
HBS1785	R002633128	7455-0	08/08/2014
HBV7265	P002001825	5550-0	15/08/2014
HCA1262	R002632033	7455-0	08/08/2014
HCA8952	R002629863	7455-0	06/08/2014
HCG0442	R002633721	7455-0	09/08/2014
HCG7479	P001976952	5487-0	08/08/2014
HCH1513	F001224907	6050-3	09/08/2014
HCI6321	P001999253	5452-1	16/08/2014
HC07518	R002633117	7455-0	08/08/2014
HCR4019	R002630740	7455-0	09/08/2014
HCV9611	F001223207	6050-3	07/08/2014
HCV0702	F001224814	6050-3	08/08/2014
HCV9564	F001223124	6050-3	06/08/2014
HDA2568	R002634125	7463-0	09/08/2014
HDK2848	R002628653	7455-0	07/08/2014
HDQ2738	R002632371	7455-0	09/08/2014
HDR1963	R002629543	7455-0	07/08/2014
HEA0336	R002633694	7455-0	09/08/2014
HEA9217	R002633818	7455-0	09/08/2014
HEH3127	R002632653	7455-0	09/08/2014
HEH3127	R002632687	7455-0	09/08/2014
HEJ0546	R002630165	7455-0	07/08/2014
HEJ9399	R002631804	7455-0	09/08/2014
HER1614	R002632715	7455-0	09/08/2014
HEU4867	R002633030	7455-0	08/08/2014
HEW2905	P002003858	5550-0	16/08/2014
HEW4243	P002011754	5541-2	07/08/2014
HEW7950	F001224347	6050-3	08/08/2014
HEW8675	P001993861	5185-1	13/08/2014
HFB2970	R002632311	7455-0	08/08/2014
HFB8354	R002630422	7455-0	07/08/2014
HFB5779	R002632878	7455-0	08/08/2014
HFB6421	P001980985	5452-1	12/08/2014
HFC6463	R002628633	7455-0	06/08/2014
HFC6463	R002628777	7455-0	06/08/2014
HFD8687	R002632275	7455-0	08/08/2014
HFG3648	R002634112	7455-0	08/08/2014
HFN9511	R002629477	7455-0	06/08/2014
HFP2744	R002628669	7455-0	07/08/2014
HFP2926	R002633547	7455-0	08/08/2014
HFP5802	F001223093	6050-3	07/08/2014
HFV7404	R002632429	7455-0	09/08/2014
HFX6099	R002629680	7455-0	07/08/2014
HFX4077	P002060891	5541-2	15/08/2014
HFX8972	R002630108	7455-0	07/08/2014
HGH0286	R002631109	7463-0	09/08/2014
HGH7288	R002632831	7455-0	08/08/2014
HGK5026	F001223401	6050-3	07/08/2014
HGO0274	F001224352	6050-3	08/08/2014
HGO6851	R002633860	7463-0	09/08/2014
HGO7078	P001999254	5452-1	16/08/2014
HGO9299	R002632306	7455-0	08/08/2014
HGR1505	R002628917	7463-0	05/08/2014
HGR9308	R002631665	7455-0	09/08/2014
HGS9878	P002002651	5452-1	16/08/2014
HGV8882	R002630074	7463-0	07/08/2014
HGX7110	R002631340	7455-0	08/08/2014
HHB1250	P002003022	5452-1	08/08/2014
HHB1250	R002631483	7455-0	08/08/2014
HHB2812	R002633000	7455-0	08/08/2014
HHE0652	R002633141	7455-0	08/08/2014
HJH1508	F001224548	6050-3	08/08/2014
HJK4969	P002001285	5550-0	11/08/2014
HJK6281	R002628675	7455-0	05/08/2014
HJK6281	R002630569	7455-0	05/08/2014
HKK8523	R002628611	7455-0	06/08/2014
HHP0362	R002633168	7455-0	09/08/2014
HHP0923	P002006946	5550-0	15/08/2014
HHP0923	P002006634	5568-0	15/08/2014
HHP5357	P002011186	5550-0	12/08/2014
HHP7391	P001991076	5185-1	15/08/2014
HHP7402	R002631964	7455-0	09/08/2014
HHP7915	R002633661	7455-0	08/08/2014
HHP9774	P002002897	5452-1	14/08/2014
HHR5115	R002630798	7455-0	09/08/2014
HHR7167	R002632525	7455-0	08/08/2014
HHS9719	F001223488	6050-3	06/08/2014
HHT0081	R002631808	7455-0	09/08/2014
HHT8361	R002628467	7455-0	07/08/2014
HIC1314	R002633322	7455-0	09/08/2014
HIC5300	R002628711	7455-0	07/08/2014
HIC9643	R002631404	7455-0	08/08/2014
HIF2854	R002632175	7455-0	08/08/2014
HIG3953	R002628623	7455-0	06/08/2014
HIH4725	P002005362	5541-3	12/08/2014
HJ8305	R002631100	7455-0	09/08/2014

PLACA	AIT	INFRACAO	DATA
HJ8305	R002631437	7463-0	09/08/2014
HJM2293	R002629174	7455-0	06/08/2014
HI06598	R002629036	7455-0	07/08/2014
HIP2445	R002628624	7455-0	06/08/2014
HIP2661	R002632250	7455-0	08/08/2014
HIP2661	R002631770	7455-0	08/08/2014
HIU5284	R002628986	7455-0	06/08/2014
HIU5764	P002011175	5541-2	11/08/2014
HIU7623	P002010807	5541-2	10/08/2014
HIZ1985	R002628753	7455-0	07/08/2014
HJA2287	F001223646	6050-3	06/08/2014
HJA5192	F001223433	6050-3	06/08/2014
HJA5976	R002631428	7455-0	08/08/2014
HJB1207	P002000776	5541-2	11/08/2014
HJB3228	R002630715	7463-0	08/08/2014
HJB4703	R002632709	7455-0	09/08/2014
HJB4703	R002632608	7455-0	09/08/2014
HJB4703	R002633393	7455-0	09/08/2014
HJB6093	R002633503	7455-0	08/08/2014
HJB6785	R002633813	7463-0	09/08/2014
HJC7764	R002628896	7455-0	07/08/2014
HJD2726	F001224643	6050-3	08/08/2014
HJE0930	R002630095	7455-0	07/08/2014
HJE0950	P002007488	5568-0	15/08/2014
HJE4397	R002630964	7455-0	08/08/2014
HJE8202	P001996061	5541-1	15/08/2014
HJE9549	R002628811	7455-0	05/08/2014
HJF3796	F001223853	6050-3	07/08/2014
HJG2245	P002036132	5541-2	07/08/2014</





PLACA	AIT	INFRACAO	DATA
HNB8210	R002630152	7455-0	07/08/2014
HNB9145	R002632026	7455-0	09/08/2014
HNC1304	P002000560	5568-0	13/08/2014
HNC9081	F001224492	6050-3	09/08/2014
HNI7792	R002628671	7455-0	07/08/2014
HNI7792	R002631316	7455-0	09/08/2014
HNH324	F001223269	6050-3	05/08/2014
HNK1935	R002632112	7455-0	09/08/2014
HNK7142	R002633661	7455-0	08/08/2014
HNL8911	R002631729	7455-0	08/08/2014
HNO6787	R002630126	7455-0	07/08/2014
HNT3616	R002630260	7455-0	06/08/2014
HNV7273	R002632971	7455-0	08/08/2014
HNY3778	R002629485	7455-0	06/08/2014
HNZ0629	F001223434	6050-3	06/08/2014
HNZ0629	R002631250	7455-0	08/08/2014
HOA0272	R002630490	7455-0	07/08/2014
HOA2045	R002631477	7455-0	09/08/2014
HOB3517	R002630947	7455-0	09/08/2014
HOD0118	R002629323	7455-0	07/08/2014
HOE4027	F001224837	6050-3	09/08/2014
HQJ1461	R002631626	7455-0	08/08/2014
HQJ4216	F001223379	6050-3	07/08/2014
HOR2578	R002630432	7455-0	07/08/2014
HOR2578	R002633531	7455-0	08/08/2014
HSD8037	R002632088	7463-0	09/08/2014
HSK6639	P001980120	5550-0	17/08/2014
HUV8426	F001224688	6050-3	08/08/2014
HVV4206	R002628246	7455-0	06/08/2014
HVM7887	P002016925	6050-1	11/08/2014
HVT1848	R002632078	7455-0	09/08/2014
HWK3838	F001224731	6050-3	08/08/2014
HWT6852	F001223591	6050-3	06/08/2014
HYF1810	R002628936	7455-0	06/08/2014
HYX4861	R002633844	7455-0	09/08/2014
HZI4638	R002633736	7455-0	09/08/2014
HZO3108	R002629168	7455-0	06/08/2014
HZO5849	P002006674	5550-0	15/08/2014
HZO9021	P002010889	5452-1	11/08/2014
HZQ1307	F001223647	6050-3	06/08/2014
HZR3545	R002628893	7455-0	06/08/2014
HZR6080	R002633815	7455-0	09/08/2014
HZR6776	F001224346	6050-3	08/08/2014
HZS8231	R002630244	7455-0	06/08/2014
HZS8559	F001223246	6050-3	07/08/2014
HZU1293	P001976036	5541-2	08/08/2014
HZU1774	R002630118	7455-0	07/08/2014
HZV1689	R002633770	7455-0	09/08/2014
HZV9262	R002632365	7455-0	08/08/2014
HZW2859	R002628505	7455-0	05/08/2014
HZW6070	R002632623	7455-0	09/08/2014
HZX6722	R002630034	7455-0	07/08/2014
HZY9156	R002631286	7455-0	08/08/2014
HZZ1050	P001980905	7366-2	10/08/2014
HZZ2452	R002629644	7455-0	06/08/2014
HZZ2519	P002007689	5819-6	15/08/2014
HZZ2519	P002007690	6050-1	15/08/2014
HZZ7800	F001224617	6050-3	08/08/2014
IAA5831	F001224782	6050-3	08/08/2014
IAA8330	R002634019	7455-0	09/08/2014
IAB0392	F001223554	6050-3	06/08/2014
IAB5948	P002001745	7366-2	14/08/2014
IAC4077	P002010896	5541-2	11/08/2014
IAC5740	R002628787	7455-0	07/08/2014
IAD1443	P002000564	7366-2	13/08/2014
IAD5494	R002629361	7455-0	07/08/2014
IAF3273	P001980039	7048-1	02/08/2014
IAF3592	R002632081	7455-0	09/08/2014
IAG2887	P002006653	5452-1	15/08/2014
IAG6556	P002041146	5541-2	09/08/2014
IAI3835	R002630657	7455-0	07/08/2014
IAJ6118	R002628456	7455-0	06/08/2014
IAJ6118	R002628416	7455-0	06/08/2014
IAJ6118	R002630649	7455-0	06/08/2014
IAJ6320	R002631662	7455-0	09/08/2014
IAJ8603	R002632014	7455-0	08/08/2014
IAK3306	R002630401	7455-0	07/08/2014
IAK4600	P002002129	5550-0	15/08/2014
IAL1332	R002632193	7455-0	08/08/2014
IAN5263	F001223310	6050-3	06/08/2014
IAN5263	R002628924	7455-0	05/08/2014
IAN6477	P001451611	5819-4	16/08/2014
IAO4077	P002000565	5550-0	14/08/2014
IAO2173	R002633218	7455-0	09/08/2014
IAO6887	P002010734	5541-2	09/08/2014
IAO6900	P002018295	5452-1	13/08/2014
IAO6900	P001988303	5452-1	13/08/2014
IAP2872	R002629698	7455-0	07/08/2014
IAP9449	F001224917	5673-2	08/08/2014
IHM8171	F001224502	6050-3	08/08/2014
IIM4142	F001223414	6050-3	05/08/2014
IIE0729	P001986300	7366-2	14/08/2014
IMC9890	P001988448	5452-1	08/08/2014

PLACA	AIT	INFRACAO	DATA
IPU2001	R002628197	7455-0	05/08/2014
IPY6069	R002629163	7455-0	07/08/2014
IQU3839	R002629178	7455-0	06/08/2014
IRB1661	P002003052	5746-1	14/08/2014
IRB1709	P002003054	5746-1	14/08/2014
ITV2609	P002003048	5746-1	14/08/2014
IUC3456	P002011165	5541-2	11/08/2014
JEB3268	R002630907	7455-0	09/08/2014
JEH1717	R002631505	7455-0	08/08/2014
JFH3351	R002632514	7463-0	08/08/2014
JFN2191	F001223567	6050-3	07/08/2014
JFW4785	F001223973	6050-3	09/08/2014
JFZ4772	R002632387	7455-0	09/08/2014
JFZ4772	R002632206	7455-0	08/08/2014
JGK8415	F001224690	6050-3	09/08/2014
JGX1789	F001223587	5673-2	07/08/2014
JHJ4333	P002003848	5550-0	13/08/2014
JHJ6358	P001990042	5550-0	17/08/2014
JHP1046	F001224225	6050-3	08/08/2014
JHQ7256	F001224514	6050-3	09/08/2014
JIB1767	R002632786	7455-0	08/08/2014
JIH7857	P001976955	6050-1	11/08/2014
JIH8990	P002001432	5452-1	14/08/2014
JIJ2446	P002011251	5541-2	12/08/2014
JIN5374	R002628801	7455-0	06/08/2014
JIN5374	F001223197	6050-3	06/08/2014
JIU9441	R002628646	7455-0	06/08/2014
JIW1080	F001224040	6050-3	08/08/2014
JIW8489	R002630306	7455-0	06/08/2014
JIX0995	R002631659	7455-0	09/08/2014
JJB8976	F001223128	6050-3	07/08/2014
JJW3748	R002632277	7455-0	08/08/2014
JJW3748	R002631775	7455-0	08/08/2014
JJZ8763	R002628264	7455-0	07/08/2014
JKB9481	R002629607	7455-0	07/08/2014
JKG5847	R002634032	7455-0	09/08/2014
JKM2913	R002629431	7455-0	07/08/2014
JKS0262	P001974485	5541-2	10/08/2014
JKS2299	R002634152	7455-0	09/08/2014
JKS9998	C015172179	5479-0	10/08/2014
JKT0209	R002632503	7455-0	09/08/2014
JKT1153	R002633645	7455-0	08/08/2014
JKT7638	F001224012	6050-3	09/08/2014
JKR1815	P001993767	7366-2	15/08/2014
JKU2248	R002632518	7455-0	08/08/2014
JKU6138	R002631160	7455-0	08/08/2014
JKU6627	R002628571	7455-0	05/08/2014
JKU7312	F001224642	6050-3	08/08/2014
JKU7344	R002632302	7455-0	08/08/2014
JKV0567	R002630925	7455-0	09/08/2014
JKV3105	F001223001	6050-3	06/08/2014
JKV6353	R002628674	7455-0	07/08/2014
JKV8076	R002631753	7455-0	09/08/2014
JKV9813	P002000519	5452-1	09/08/2014
JKW1960	R002630048	7455-0	07/08/2014
JKW3864	R002633050	7455-0	08/08/2014
JKW6078	R002630328	7455-0	06/08/2014
JKW9214	P002060894	5380-0	14/08/2014
JKX3455	R002630280	7455-0	06/08/2014
JKX3508	R002632438	7455-0	09/08/2014
JKX3969	R002633485	7455-0	08/08/2014
JKX4074	P002028167	5550-0	16/08/2014
JKX4237	R002633022	7455-0	08/08/2014
JKX4658	R002632646	7455-0	09/08/2014
JKY7002	F001223798	6050-3	06/08/2014
JKY8427	F001224205	6050-3	08/08/2014
JKY9264	F001224342	6050-3	08/08/2014
JKZ0917	R002633140	7455-0	08/08/2014
JKZ2566	P002006658	5550-0	15/08/2014
JKZ8026	R002631578	7463-0	08/08/2014
JKZ9365	P002007688	6050-1	15/08/2014
JKZ9574	R002632962	7455-0	08/08/2014
JLA0280	F001224380	6050-3	08/08/2014
JLA1789	R002631811	7455-0	09/08/2014
JLA9181	P001991071	5185-1	14/08/2014
JLA9724	R002631040	7455-0	09/08/2014
JLB1896	R002631911	7455-0	08/08/2014
JLB7577	R002633034	7455-0	08/08/2014
JLC7511	R002632597	7455-0	08/08/2014
JLC9502	F001224865	6050-3	09/08/2014
JLC9562	F001224870	6050-3	08/08/2014
JLC9965	R002633676	7455-0	08/08/2014
JLD5431	R002628413	7455-0	06/08/2014
JLD7476	R002631968	7455-0	09/08/2014
JLD7491	C017810551	6050-2	09/08/2014
JLD9475	P002003058	5452-1	15/08/2014
JLE6116	P002032581	5541-1	17/08/2014
JLE7703	R002630167	7455-0	07/08/2014
JLF5434	R002630070	7455-0	07/08/2014
JLF7724	R002633327	7455-0	09/08/2014
JLF9864	R002634111	7455-0	08/08/2014
JLG2877	R002630370	7455-0	07/08/2014
JLG7519	P001975224	5541-2	15/08/2014

PLACA	AIT	INFRACAO	DATA
JLH6913	F001224131	6050-3	08/08/2014
JLI2774	R002633197	7455-0	09/08/2014
JLI4689	P001990796	5550-0	14/08/2014
JLI7928	P002003056	5746-1	14/08/2014
JLI8672	P001986370	5746-3	14/08/2014
JLI8672	P002003031	5746-1	11/08/2014
JLI8672	P002003036	5746-1	11/08/2014
JLI9860	F001223833	6050-3	07/08/2014
JLK3085	P002057280	5452-5	15/08/2014
JLM6616	F001224013	6050-3	09/08/2014
JLQ6671	F001223373	6050-3	07/08/2014
JLQ7067	R001223308	6050-3	06/08/2014
JLQ7158	R002628389	7455-0	06/08/2014
JLR4301	R002630488	7455-0	07/08/2014
JLS7981	F001223250	6050-3	07/08/2014
JLS8042	F001223936	6050-3	06/08/2014
JLS9491	R002628841	7455-0	07/08/2014
JLT6284	R002631728	7455-0	08/08/2014
JLT8699	R002628829	7455-0	07/08/2014
JLT9705	P001991375	7366-2	11/08/2014
JLU2450	P002036489	7366-2	18/08/2014
JLU4493	R002628526	7455-0	06/08/2014
JLU7437	R002634120	7455-0	09/08/2014
JLV1852	R002632501	7455-0	09/08/2014
JLV3204	P002003482	6050-1	16/08/2014
JLV2345	R002630707	7455-0	07/08/2014
JLW3688	P002010929	5541-2	12/08/2014
JLW4853	P002000284	5452-1	15/08/2014
JLW576			





PLACA	AIT	INFRACAO	DATA
JMO9319	R002631812	7455-0	09/08/2014
JMO9662	R002628515	7455-0	06/08/2014
JMP4347	R002632288	7455-0	08/08/2014
JMQ3299	R002632079	7455-0	09/08/2014
JMQ5817	R002629359	7455-0	07/08/2014
JMQ7621	F001223997	6050-3	09/08/2014
JMR0683	P002012101	5541-2	09/08/2014
JMR7322	R002630320	7455-0	06/08/2014
JMR7865	R002630538	7455-0	07/08/2014
JMS5710	R002630788	7455-0	09/08/2014
JMS7589	F001223799	6050-3	07/08/2014
JMS7751	P002000865	5452-1	12/08/2014
JMS8643	P001976957	5452-1	12/08/2014
JMS924	R002631543	7455-0	09/08/2014
JMS9715	P002050352	7366-2	10/08/2014
JMS9876	R002633529	7455-0	08/08/2014
JMS9939	R002630669	7455-0	07/08/2014
JMT2531	P001986369	5452-1	12/08/2014
JMT5510	R002631019	7455-0	08/08/2014
JMT9752	F001223083	6050-3	07/08/2014
JMU8444	R002633788	7455-0	09/08/2014
JMU8698	P001979611	7366-2	07/08/2014
JMU8731	R002632393	7455-0	09/08/2014
JMV2222	F001224074	6050-3	08/08/2014
JMV5581	P002012165	5541-2	11/08/2014
JMV9333	F001223560	6050-3	07/08/2014
JMV9155	F001224742	6050-3	08/08/2014
JMW0497	R002630672	7455-0	07/08/2014
JMW0600	F001224630	6050-3	09/08/2014
JMW5202	F001223391	6050-3	07/08/2014
JMW8767	F001223277	6050-3	06/08/2014
JMW9213	R002629030	7455-0	07/08/2014
JMX1755	F001223531	6050-3	06/08/2014
JMX4418	R002631941	7455-0	09/08/2014
JMX7953	F001223962	6050-3	09/08/2014
JMX7953	F001224214	6050-3	09/08/2014
JMY4943	F001224634	6050-3	08/08/2014
JMY957	P002003037	5746-1	11/08/2014
JMY7736	P002007521	5517-1	15/08/2014
JMY8057	F001223259	6050-3	07/08/2014
JMY9209	F001223620	6050-3	07/08/2014
JMY9224	F001223173	6050-3	06/08/2014
JMY9521	P002008243	5568-0	14/08/2014
JMZ2007	F001224184	6050-3	09/08/2014
JMZ7750	R002628333	7455-0	07/08/2014
JMZY520	R002633681	7455-0	08/08/2014
JMZY663	P001985711	5541-2	11/08/2014
JMZY684	R002633186	7455-0	09/08/2014
JMZY918	R002628544	7455-0	07/08/2014
JMZY998	R002632925	7455-0	08/08/2014
JNA0825	R002630308	7455-0	06/08/2014
JNA2404	R002628892	7455-0	06/08/2014
JNA3741	R002633619	7455-0	08/08/2014
JNA7481	R002631824	7455-0	09/08/2014
JNA8228	R002630845	7455-0	08/08/2014
JNA8383	R002631892	7455-0	09/08/2014
JNA8383	R002633289	7455-0	09/08/2014
JNB2828	R002633833	7455-0	09/08/2014
JNB3511	R002628503	7455-0	05/08/2014
JNB5660	R002633711	7455-0	09/08/2014
JNB7352	R002631119	7455-0	09/08/2014
JNB9581	R002633403	7455-0	09/08/2014
JNB9899	F001223505	6050-3	06/08/2014
JNC0912	R002634153	7455-0	09/08/2014
JNC2345	F001224000	6050-3	07/08/2014
JNC3886	R002628975	7455-0	06/08/2014
JNC4430	R002628997	7455-0	07/08/2014
JNC4755	R002629858	7455-0	06/08/2014
JNC5124	F001223824	6050-3	07/08/2014
JNC5416	R002629883	7455-0	06/08/2014
JNC5416	R002632529	7455-0	08/08/2014
JNC5607	F001223504	6050-3	06/08/2014
JNC8089	R002632930	7455-0	08/08/2014
JNC9224	R002630775	7455-0	09/08/2014
JND1944	P002001289	5550-0	11/08/2014
JND2192	P001989955	5550-0	15/08/2014
JND2192	P002000543	5452-1	11/08/2014
JND2527	F001223160	6050-3	06/08/2014
JND4858	R002630836	7455-0	08/08/2014
JNE2471	R002633851	7455-0	09/08/2014
JNE3546	R002630994	7455-0	08/08/2014
JNE4930	R002633116	7455-0	08/08/2014
JNF0174	R002628576	7455-0	05/08/2014
JNF1891	P002007523	5452-1	15/08/2014
JNF1918	F001223740	6050-3	07/08/2014
JNF1962	R002632234	7455-0	08/08/2014
JNF4019	P002003232	5479-0	07/08/2014
JNF4874	P001986306	5185-1	15/08/2014
JNF6085	R002631634	7455-0	08/08/2014
JNF7154	P001986374	5452-1	14/08/2014
JNF8781	R002631116	7455-0	09/08/2014
JNF8781	R002630908	7455-0	09/08/2014
JNG0891	R002629636	7455-0	06/08/2014

PLACA	AIT	INFRACAO	DATA
JNG1640	R002633499	7455-0	08/08/2014
JNG1726	R002629000	7455-0	07/08/2014
JNG2197	R002629712	7463-0	07/08/2014
JNG2929	R002633585	7455-0	08/08/2014
JNG4207	R002628510	7455-0	06/08/2014
JNG4982	R002629958	7455-0	06/08/2014
JNG7436	R002633755	7455-0	09/08/2014
JNG7909	F001223586	5673-2	07/08/2014
JNG8253	R002633654	7455-0	08/08/2014
JNH5183	R002632032	7455-0	08/08/2014
JNH6154	R002633377	7463-0	09/08/2014
JNH7301	F001223282	6050-3	06/08/2014
JNI0356	R002629522	7455-0	07/08/2014
JNI0356	R002629120	7455-0	07/08/2014
JNI0855	R002629509	7455-0	06/08/2014
JNI0855	R002628403	7463-0	06/08/2014
JNI3735	P002016931	5452-1	13/08/2014
JNI3735	P002000558	5452-1	13/08/2014
JNI3952	F001224574	6050-3	09/08/2014
JNI5275	P001993806	5550-0	14/08/2014
JNI8171	P002006929	7366-2	15/08/2014
JNJ0543	F001224483	6050-3	09/08/2014
JNJ0606	R002632434	7455-0	09/08/2014
JNJ1901	P001965265	5185-1	15/08/2014
JNJ1923	F001223219	6050-3	07/08/2014
JNJ2068	P001990017	7366-2	18/08/2014
JNJ2094	F001223319	6050-3	07/08/2014
JNJ4188	R002631234	7463-0	09/08/2014
JNJ4908	R002631830	7455-0	08/08/2014
JNJ5403	R002629318	7455-0	06/08/2014
JNJ6358	R002630724	7455-0	09/08/2014
JNK0068	F001223186	6050-3	06/08/2014
JNK1059	R002632411	7455-0	09/08/2014
JNK2720	R002632655	7455-0	09/08/2014
JNK2864	R002631946	7455-0	09/08/2014
JNK2907	R002630316	7455-0	06/08/2014
JNK3776	R002632634	7455-0	09/08/2014
JNK4087	R002632160	7455-0	08/08/2014
JNK4796	P002002584	5452-1	14/08/2014
JNK5382	F001224341	6050-3	08/08/2014
JNK5634	F001223377	6050-3	07/08/2014
JNK8142	F001224213	6050-3	09/08/2014
JNL4222	R002634144	7455-0	09/08/2014
JNL4835	R002632376	7455-0	09/08/2014
JNL5454	R002632116	7455-0	09/08/2014
JNL6024	P002047273	5452-1	13/08/2014
JNL6653	F001224334	6050-3	09/08/2014
JNL7443	F001222998	6050-3	06/08/2014
JNL8060	P002002521	5452-1	13/08/2014
JNL8496	R002632461	7455-0	09/08/2014
JNL9507	F001223004	6050-3	06/08/2014
JNL9798	R002632262	7455-0	08/08/2014
JNM1800	F001222989	6050-3	07/08/2014
JNM1857	R002632102	7455-0	08/08/2014
JNM5904	F001224646	6050-3	08/08/2014
JNM7685	R002630932	7455-0	08/08/2014
JNM9706	R002631864	7455-0	09/08/2014
JNN0187	R002632142	7455-0	09/08/2014
JNN0811	P002011761	5541-2	12/08/2014
JNN1217	R002633211	7455-0	09/08/2014
JNN2256	R002630734	7463-0	08/08/2014
JNN3846	F001223040	6050-3	06/08/2014
JNN5654	P002002527	5550-0	15/08/2014
JNN6129	P002001766	5568-0	12/08/2014
JNN6875	P002003229	6050-1	07/08/2014
JNN8363	R002632064	7455-0	08/08/2014
JNN8498	F001224113	6050-3	08/08/2014
JNN9105	R002629942	7455-0	06/08/2014
JNN9447	R002629053	7455-0	07/08/2014
JNN9993	R002632446	7455-0	09/08/2014
JNO1089	R002628949	7455-0	06/08/2014
JNO1127	R002632649	7455-0	09/08/2014
JNO1148	R002632852	7455-0	08/08/2014
JNO1536	P001991891	5568-0	06/08/2014
JNO2903	P002000556	5550-0	13/08/2014
JNO5133	R002633343	7455-0	09/08/2014
JNO5745	R002633418	7455-0	07/08/2014
JNO5911	R002631281	7455-0	08/08/2014
JNO7099	R002629436	7455-0	07/08/2014
JNO9075	R002632051	7455-0	09/08/2014
JNP4663	R002631932	7455-0	08/08/2014
JNP5699	R002632928	7455-0	08/08/2014
JNP6226	R002631818	7455-0	09/08/2014
JNP6271	P002006859	5185-1	15/08/2014
JNP6725	R002633410	7455-0	09/08/2014
JNQ0878	R002630960	7455-0	08/08/2014
JNQ3930	R002628916	7455-0	07/08/2014
JNQ4486	R002629383	7463-0	06/08/2014
JNQ4486	R002630517	7455-0	07/08/2014
JNQ4625	R002631268	7455-0	07/08/2014
JNQ4741	R002630984	7455-0	09/08/2014
JNQ4872	F001224180	6050-3	09/08/2014
JNQ6035	F001223263	6050-3	07/08/2014

PLACA	AIT	INFRACAO	DATA
JNQ6562	R002633719	7455-0	09/08/2014
JNQ6692	R002629539	7455-0	07/08/2014
JNQ8470	R002633318	7455-0	09/08/2014
JNQ8989	P001975778	5541-2	10/08/2014
JNR0296	P002005923	5550-0	09/08/2014
JNR1861	R002631023	7455-0	08/08/2014
JNR5029	P002011758	5541-2	08/08/2014
JNR5060	C015235583	5479-0	10/08/2014
JNR5100	R002629286	7455-0	06/08/2014
JNR5526	P001965590	5738-0	05/08/2014
JNR6109	P002007445	5550-0	15/08/2014
JNR6460	P002003224	5452-6	06/08/2014
JNR6947	F001224076	6050-3	08/08/2014
JNR7038	R002628269	7455-0	07/08/2014
JNR7494	R002631970	7455-0	08/08/2014
JNR8389	F001224733	6050-3	08/08/2014
JNR8887	F001223365	6050-3	06/08/2014
JNR9197	R002632487	7455-0	09/08/2014
JNR9493	P002010749	5541-2	11/08/2014
JNS0380	P001986315	5452-1	11/08/2014
JNS3595	P002032584	5541-1	17/08/2014
JNS3804	R002632620	7455-0	09/08/2014
JNS6252	R002633496	7455-0	08/08/2014
JNS6456	R002633906	7455-0	09/08/2014
JNS6522	R002628626	7455-0	07/08/2014
JNS8083	F001223425	6050-3	06/08/2014
JNT0699	P002003045	5452-1	14/08/2014
JNT0769	R002633877	7463-0	09/08/2014
JNT0930	R002630965	7455-0	08/08/2014
JNT3208	P002006876	5185-1	15/08/2014
JNT4018	F00122		



PLACA	AIT	INFRACAO	DATA
JNY7287	P001950540	5185-1	14/08/2014
JNY7287	P001950541	7366-2	14/08/2014
JNY7524	R002629888	7455-0	06/08/2014
JNY8528	R002633464	7455-0	08/08/2014
JNY8959	R002629911	7455-0	06/08/2014
JNY9550	R002632190	7455-0	07/08/2014
JNY9671	F001223307	6050-3	06/08/2014
JNY9996	R002630582	7455-0	06/08/2014
JNZ0796	R002633466	7455-0	08/08/2014
JNZ3447	R002633359	7455-0	09/08/2014
JNZ4906	R002632255	7455-0	08/08/2014
JNZ7637	F001223596	6050-3	07/08/2014
JNZ8507	P002036133	5541-2	07/08/2014
JNZ8776	P001869876	5452-1	09/08/2014
JNZ8776	P001999641	5452-1	16/08/2014
JNZ8908	R002631909	7455-0	08/08/2014
JNZ9475	R002631779	7455-0	08/08/2014
JOA2142	P001998279	5185-1	11/08/2014
JOA3709	R002632063	7455-0	08/08/2014
JOC2357	R002631687	7455-0	09/08/2014
JOC2738	F001223005	6050-3	06/08/2014
JOE4091	R002630322	7455-0	06/08/2014
JOE6767	R002630666	7455-0	06/08/2014
JOE7677	P002010923	5541-2	12/08/2014
JOF9362	R002633122	7455-0	08/08/2014
JOF9857	R002633234	7455-0	09/08/2014
JOG2737	P002012199	5452-2	15/08/2014
JOG3022	R002629756	7455-0	05/08/2014
JOG3584	P001993761	5452-5	13/08/2014
JOG3687	P002003042	5452-1	11/08/2014
JOG3778	R002631123	7455-0	09/08/2014
JOG3811	R002634151	7463-0	09/08/2014
JOG4031	P002012179	5541-2	12/08/2014
JOG4097	R002628793	7455-0	05/08/2014
JOG4098	R002632435	7455-0	09/08/2014
JOG4200	R002630252	7455-0	06/08/2014
JOG4212	R002632939	7455-0	08/08/2014
JOG4252	F001224336	6050-3	09/08/2014
JOG4500	R002628472	7455-0	06/08/2014
JOG4922	R002628867	7455-0	05/08/2014
JOG5000	R002633900	7455-0	08/08/2014
JOG5113	R002632895	7455-0	08/08/2014
JOG5181	R002632937	7455-0	08/08/2014
JOG5195	R002632846	7455-0	08/08/2014
JOG5744	R002633940	7455-0	08/08/2014
JOG6176	P002003222	5452-1	06/08/2014
JOG6245	F001223103	6050-3	07/08/2014
JOG6458	P001974502	5541-2	13/08/2014
JOG6937	P002007562	5550-0	15/08/2014
JOG6954	R002633687	7455-0	08/08/2014
JOG7057	R002633065	7455-0	08/08/2014
JOG7092	F001223510	6050-3	06/08/2014
JOG7256	R002631944	7455-0	09/08/2014
JOG7310	F001223348	6050-3	07/08/2014
JOG7465	P001998955	5452-5	14/08/2014
JOG8099	R002632425	7455-0	09/08/2014
JOG8110	R002631106	7455-0	09/08/2014
JOG8222	P001997294	5681-0	11/08/2014
JOG8230	F001224162	6050-3	09/08/2014
JOG8634	R002632708	7463-0	09/08/2014
JOG8683	F001224751	6050-3	08/08/2014
JOG8810	R002633593	7455-0	08/08/2014
JOG8887	F001224544	6050-3	08/08/2014
JOG9043	R002629205	7455-0	05/08/2014
JOG9125	P002012163	5541-2	11/08/2014
JOG9360	R002631794	7463-0	08/08/2014
JOG9603	R002630793	7455-0	09/08/2014
JOG9743	F001223978	6050-3	09/08/2014
JOG9942	F001223084	6050-3	07/08/2014
JOG9974	P001965762	5550-0	15/08/2014
JOH0395	R002633332	7455-0	09/08/2014
JOH0395	R002630891	7455-0	09/08/2014
JOH0652	R002630508	7455-0	06/08/2014
JOH3243	R002632252	7455-0	08/08/2014
JOH4650	R002633894	7455-0	08/08/2014
JOH9912	P002011200	5541-2	12/08/2014
JOJ6670	R002633351	7455-0	09/08/2014
JOJ8085	P002016220	5550-0	16/08/2014
JOJ8787	R002631408	7463-0	08/08/2014
JOJ0409	P001986310	5550-0	11/08/2014
JOJ0886	F001224062	6050-3	08/08/2014
JOJ0974	F001224103	6050-3	09/08/2014
JOJ2747	P001993856	6050-1	12/08/2014
JOJ2800	F001224551	6050-3	09/08/2014
JOJ2802	P001985707	5541-2	11/08/2014
JOJ4706	R002629909	7455-0	06/08/2014
JOJ6244	P002001761	7366-2	08/08/2014
JOJ6630	F001224880	6050-3	07/08/2014
JOJ7519	R002632851	7455-0	08/08/2014
JOJ8658	R002629227	7455-0	06/08/2014
JOJ9105	P002053761	5550-0	12/08/2014
JOM1394	F001223088	6050-3	07/08/2014
JOM1425	R002630277	7455-0	06/08/2014

PLACA	AIT	INFRACAO	DATA
JOM1537	R002630515	7455-0	07/08/2014
JOM1642	P001990610	5568-0	13/08/2014
JOM1647	F001222995	6050-3	06/08/2014
JOM1834	R002633749	7455-0	09/08/2014
JOM1905	F001223111	6050-3	06/08/2014
JOM6256	P001996087	5487-0	14/08/2014
JOM6664	P002000522	5568-0	09/08/2014
JOM6937	R002629575	7455-0	07/08/2014
JOM8345	R002629905	7455-0	06/08/2014
JOM8385	R002633848	7455-0	09/08/2014
JOM8488	R002629562	7455-0	07/08/2014
JOM9192	P001995460	5550-0	15/08/2014
JOM5037	F001224651	6050-3	08/08/2014
JOJ2883	R002629660	7455-0	06/08/2014
JOJ5102	R002632904	7455-0	08/08/2014
JOP0429	R002630205	7455-0	05/08/2014
JOP2152	P001699377	5550-0	02/08/2014
JOP6463	R002633031	7455-0	08/08/2014
JOP8400	R002630879	7455-0	09/08/2014
JOP8743	F001223672	6050-3	07/08/2014
JOP9540	F001224776	6050-3	08/08/2014
JOJ1952	R002631711	7455-0	09/08/2014
JOJ7890	F001224208	6050-3	08/08/2014
JOR9017	R002629244	7463-0	07/08/2014
JOJ1151	R002632535	7455-0	08/08/2014
JOJ1188	P002007936	5185-1	17/08/2014
JOJ2705	R002633752	7455-0	09/08/2014
JOJ2975	R002628780	7455-0	06/08/2014
JOJ3916	P001991078	5452-5	15/08/2014
JOJ4883	F001224080	6050-3	08/08/2014
JOJ6490	P002012161	5568-0	11/08/2014
JOJ6654	F001223384	6050-3	06/08/2014
JOJ6974	F001223149	6050-3	07/08/2014
JOJ7251	R002630272	7455-0	06/08/2014
JOJ7251	R002633367	7463-0	09/08/2014
JOJ7251	P001988472	5452-1	15/08/2014
JOJ7251	R002630731	7455-0	09/08/2014
JOJ8823	R002633416	7455-0	07/08/2014
JOJ0020	F001223763	6050-3	06/08/2014
JOJ2342	R002628497	7463-0	07/08/2014
JOJ2342	R002628590	7455-0	06/08/2014
JOJ2372	F001224727	6050-3	08/08/2014
JOJ7199	F001224061	6050-3	08/08/2014
JOJ8361	F001223444	6050-3	07/08/2014
JOJ8440	P002003227	5487-0	06/08/2014
JOJ8717	R002633688	7455-0	08/08/2014
JOJ2302	R002632436	7455-0	09/08/2014
JOJ3672	R002633630	7455-0	08/08/2014
JOJ7485	R002629149	7455-0	07/08/2014
JOJ7485	R002630033	7455-0	07/08/2014
JOJ8944	F001224366	6050-3	08/08/2014
JOJ0047	R002629590	7455-0	07/08/2014
JOJ3930	R002628201	7455-0	06/08/2014
JOJ4480	R002632263	7455-0	08/08/2014
JOJ4621	R002631156	7463-0	09/08/2014
JOJ5502	R002630246	7455-0	06/08/2014
JOJ5502	R002630337	7455-0	06/08/2014
JOJ6892	R002628630	7455-0	07/08/2014
JOJ7473	R002629253	7455-0	05/08/2014
JOJ8328	P002003014	5452-1	07/08/2014
JOJ8581	F001223245	6050-3	07/08/2014
JOJ8603	P001988471	7366-2	13/08/2014
JOJ8773	F001223976	6050-3	09/08/2014
JOJ9229	R002630355	7455-0	06/08/2014
JOJ9443	P001995984	5550-0	15/08/2014
JOJ9573	P002049511	5550-0	01/08/2014
JOJ5388	R002630471	7455-0	07/08/2014
JOJ5388	P002003872	5550-0	18/08/2014
JOJ7205	R002630753	7455-0	08/08/2014
JOJ21080	R002629207	7455-0	06/08/2014
JOJ21103	P001999266	5550-0	16/08/2014
JOJ21651	R002629615	7455-0	07/08/2014
JOJ21940	R002630302	7455-0	06/08/2014
JOJ2178	R002633561	7455-0	08/08/2014
JOJ22228	R002630148	7455-0	07/08/2014
JOJ22626	P001992933	5185-1	07/08/2014
JOJ3554	P002003035	5452-1	11/08/2014
JOJ4475	F001224695	6050-3	09/08/2014
JOJ4981	F001224046	6050-3	08/08/2014
JOJ5036	R002628703	7455-0	06/08/2014
JOJ5466	R002630081	7455-0	07/08/2014
JOJ5497	R002630368	7455-0	07/08/2014
JOJ5534	R002632656	7455-0	09/08/2014
JOJ2602	R002632140	7455-0	09/08/2014
JOJ26759	F001224047	6050-3	08/08/2014
JOJ2173	P002010959	5541-2	14/08/2014
JOJ27363	R002631869	7455-0	09/08/2014
JOJ27415	F001223823	6050-3	07/08/2014
JOJ27457	F001222961	5673-2	07/08/2014
JOJ27808	R002633890	7455-0	08/08/2014
JOJ27995	R002630290	7455-0	06/08/2014
JOJ28493	R002632800	7455-0	08/08/2014
JOJ29801	R002630209	7455-0	06/08/2014

PLACA	AIT	INFRACAO	DATA
JPA0272	P001998116	5550-0	12/08/2014
JPA1233	R002633704	7455-0	09/08/2014
JPA1717	R002631837	7455-0	08/08/2014
JPA2870	P001965829	5550-0	14/08/2014
JPA3159	P001976954	5452-1	08/08/2014
JPA3382	P002047266	5550-0	08/08/2014
JPA3570	P002011701	5541-3	07/08/2014
JPA4358	P001999260	5452-1	16/08/2014
JPA4463	F001222992	6050-3	07/08/2014
JPA5038	F001224354	6050-3	09/08/2014
JPA5946	R002633082	7455-0	08/08/2014
JPA6708	F001223239	6050-3	06/08/2014
JPA8426	F001223678	6050-3	07/08/2014
JPA8521	F001224206	6050-3	08/08/2014
JPA9093	R002628858	7455-0	05/08/2014
JPB0362	F001223130	6050-3	05/08/2014
JPB0379	R002632189	7455-0	07/08/2014
JPB0665	F001224613	6050-3	08/08/2014
JPB1110	R002634137	7455-0	08/08/2014
JPB1294	R002628420	7455-0	06/08/2014
JPB2258	P002001853	5550-0	13/08/2014
JPB2492	P001996083	7366-2	14/08/2014
JPB2492	P001996089	5487-0	14/08/2014
JPB3280	P002000525	5568-0	09/08/2014
JPB4192	F001224844	6050-3	08/08/2014
JPB4611	F001223097	6050-3	07/08/2014
JPB5225	P001988462	5452-1	15/08/2014
JPB6217	P002001292	5452-1	11/08/2014
JPB7042			

PLACA	AIT	INFRACAO	DATA
JPF1344	R002633748	7455-0	09/08/2014
JPF2283	R002631522	7455-0	08/08/2014
JPF2464	R002633344	7455-0	09/08/2014
JPF2507	R002631183	7455-0	09/08/2014
JPF5489	R002633588	7455-0	08/08/2014
JPF5751	F001224075	6050-3	08/08/2014
JPF6492	P002014097	5452-1	15/08/2014
JPF7368	P002060889	5541-2	14/08/2014
JPF7489	R002629913	7455-0	06/08/2014
JPF7490	P002003862	5550-0	16/08/2014
JPF9191	F001224241	6050-3	08/08/2014
JPF9703	R002628937	7455-0	06/08/2014
JPG0511	F001224536	6050-3	09/08/2014
JPG0623	R002631142	7455-0	09/08/2014
JPG0737	R002629628	7455-0	07/08/2014
JPG1028	F001223006	6050-3	09/08/2014
JPG1452	F001223588	6050-3	05/08/2014
JPG1630	R002633278	7455-0	09/08/2014
JPG2128	P002011047	5541-2	11/08/2014
JPG3014	F001224221	6050-3	08/08/2014
JPG3562	P002006855	5452-1	15/08/2014
JPG4396	R002633783	7455-0	09/08/2014
JPG5391	R002633170	7455-0	09/08/2014
JPG6036	F001223621	6050-3	07/08/2014
JPG6765	F001224401	6050-3	08/08/2014
JPG7405	R002630652	7455-0	07/08/2014
JPG7864	F001222996	6050-3	06/08/2014
JPG7892	R002632281	7455-0	08/08/2014
JPG7929	F001224034	6050-3	08/08/2014
JPG7966	F001224726	6050-3	08/08/2014
JPG8309	R002633703	7455-0	09/08/2014
JPG8414	F001224362	6050-3	09/08/2014
JPG8685	R002629065	7455-0	05/08/2014
JPG8723	P001991397	6041-2	13/08/2014
JPG8851	R002629627	7455-0	07/08/2014
JPG9600	F001223508	6050-3	06/08/2014
JPH0593	P002012132	5380-0	08/08/2014
JPH1152	R002632039	7455-0	08/08/2014
JPH1422	R002632068	7455-0	09/08/2014
JPH3302	R002630429	7455-0	07/08/2014
JPH3607	R002633675	7455-0	08/08/2014
JPH4211	P001999642	5452-1	16/08/2014
JPH5420	F001224799	6050-3	09/08/2014
JPH5773	P002002886	5550-0	12/08/2014
JPH6687	R002631739	7455-0	09/08/2014
JPH6704	P001615982	5452-1	16/08/2014
JPH6729	P002007171	5185-2	17/08/2014
JPH6729	P002007172	6858-0	17/08/2014
JPH7036	R002633299	7455-0	09/08/2014
JPH7109	R002630996	7455-0	09/08/2014
JPH7586	R002633578	7455-0	08/08/2014
JPH7686	P002003822	5550-0	13/08/2014
JPH7686	P002002643	5452-1	15/08/2014
JPH8798	R002630343	7455-0	06/08/2014
JPH8859	R002630831	7455-0	08/08/2014
JPH9063	P001997305	5185-1	11/08/2014
JPH9194	R002633638	7463-0	08/08/2014
JPH9381	R002631679	7455-0	09/08/2014
JPH9449	F001224572	6050-3	09/08/2014
JPH9643	R002628664	7455-0	07/08/2014
JPH9726	P002003017	5452-1	08/08/2014
JPH9828	R002630446	7455-0	07/08/2014
JPH9828	R002633316	7455-0	09/08/2014
JPI0023	R002630391	7455-0	07/08/2014
JPI0183	R002631068	7455-0	08/08/2014
JPI1110	R002633019	7455-0	08/08/2014
JPI3119	F001223609	6050-3	06/08/2014
JPI5083	F001224644	6050-3	08/08/2014
JPI7168	R002633305	7455-0	09/08/2014
JPI7775	R002630769	7455-0	08/08/2014
JPI8909	R002628631	7455-0	06/08/2014
JPI8911	R002629420	7455-0	06/08/2014
JPI0519	R002630639	7463-0	06/08/2014
JPJ0900	P001925290	5185-1	08/08/2014
JPJ1587	P001980910	7366-2	11/08/2014
JPJ1647	P002058835	5517-1	04/08/2014
JPJ1931	R002631692	7455-0	09/08/2014
JPJ2789	P001998200	5550-0	19/08/2014
JPJ3089	R002629813	7455-0	06/08/2014
JPJ3179	R002628914	7455-0	07/08/2014
JPJ3705	P001972855	5541-3	16/08/2014
JPJ3943	R002631093	7455-0	09/08/2014
JPJ5144	R002632953	7455-0	08/08/2014
JPJ5154	R002633582	7455-0	08/08/2014
JPJ5208	R002628724	7455-0	07/08/2014
JPJ5655	F001223626	6050-3	07/08/2014
JPJ6015	F001223238	6050-3	06/08/2014
JPJ6473	R002630262	7455-0	06/08/2014
JPJ6691	F001223021	6050-3	06/08/2014
JPJ6748	R002631579	7455-0	08/08/2014
JPJ7374	R002630387	7455-0	07/08/2014
JPJ7547	R002632998	7455-0	08/08/2014
JPJ7887	F001224302	6050-3	08/08/2014

PLACA	AIT	INFRACAO	DATA
JPJ7887	R002631057	7455-0	08/08/2014
JKP8647	R002632037	7455-0	08/08/2014
JKP0008	F001223716	6050-3	07/08/2014
JKP0347	R002633970	7455-0	08/08/2014
JKP1064	R002633504	7455-0	08/08/2014
JKP1674	R002632614	7455-0	09/08/2014
JKP1969	R002631799	7455-0	08/08/2014
JKP2087	C018211028	5550-0	12/08/2014
JKP2102	P001998007	5819-6	09/08/2014
JKP2102	F001224132	6050-3	08/08/2014
JKP2289	F001223569	6050-3	07/08/2014
JKP2508	F001223018	6050-3	07/08/2014
JKP2587	R002633387	7455-0	09/08/2014
JKP3015	R002629228	7455-0	06/08/2014
JKP3015	R002628219	7455-0	06/08/2014
JKP3296	P001991894	5541-4	07/08/2014
JKP3796	R002629930	7455-0	06/08/2014
JKP4425	F001223614	6050-3	06/08/2014
JKP4597	P002011181	5185-1	12/08/2014
JKP4666	F001224708	6050-3	08/08/2014
JKP5473	R002633216	7455-0	09/08/2014
JKP5537	R002628353	7455-0	06/08/2014
JKP6360	R002631617	7455-0	08/08/2014
JKP6771	R002628237	7455-0	05/08/2014
JKP7104	C015235550	5479-0	10/08/2014
JKP7230	F001223003	6050-3	07/08/2014
JKP7403	F001224811	6050-3	07/08/2014
JKP7411	P002010868	5541-2	13/08/2014
JKP7592	F001224319	6050-3	09/08/2014
JKP8010	F001223984	6050-3	08/08/2014
JKP8391	R002629730	7455-0	07/08/2014
JKP8391	R002629156	7455-0	07/08/2014
JKP8661	F001224564	6050-3	08/08/2014
JKP8877	F001223251	6050-3	07/08/2014
JKP9406	R002631309	7455-0	09/08/2014
JKP9680	R002632924	7455-0	08/08/2014
JKP9965	P001998948	5550-0	13/08/2014
JPL0220	R002630717	7455-0	08/08/2014
JPL0253	R002633106	7455-0	08/08/2014
JPL0820	R002634080	7463-0	08/08/2014
JPL0984	R002630815	7455-0	08/08/2014
JPL1566	R002632873	7455-0	08/08/2014
JPL1620	R002631916	7455-0	08/08/2014
JPL1827	R002629871	7455-0	06/08/2014
JPL2194	R002628256	7455-0	07/08/2014
JPL2590	R002633071	7455-0	08/08/2014
JPL2992	R002629624	7463-0	07/08/2014
JPL3170	R002632727	7455-0	08/08/2014
JPL4087	P001992395	7366-2	07/08/2014
JPL4841	F001223366	6050-3	06/08/2014
JPL5738	P001974486	5541-2	10/08/2014
JPL5768	P002001831	5550-0	15/08/2014
JPL6009	R002630073	7455-0	07/08/2014
JPL6246	P001986295	5509-0	13/08/2014
JPL6295	F001223037	6050-3	06/08/2014
JPL7290	R002633907	7455-0	09/08/2014
JPL7489	F001223827	6050-3	07/08/2014
JPL7632	R002629926	7455-0	06/08/2014
JPL7632	R002629448	7455-0	05/08/2014
JPL8053	R002630009	7455-0	07/08/2014
JPL8102	F001224876	6050-3	08/08/2014
JPL8626	P002007447	5568-0	15/08/2014
JPL9143	R002628688	7455-0	06/08/2014
JPL9543	R002632470	7455-0	09/08/2014
JPL9647	P001988474	5452-1	15/08/2014
JPL9867	R002631614	7455-0	08/08/2014
JPM0227	R002630282	7455-0	06/08/2014
JPM0627	R002631542	7455-0	09/08/2014
JPM0639	R002632724	7455-0	09/08/2014
JPM0733	F001223690	6050-3	07/08/2014
JPM1308	R002633738	7455-0	09/08/2014
JPM1439	R002628676	7455-0	05/08/2014
JPM1658	R002631873	7455-0	09/08/2014
JPM2176	F001223946	6050-3	08/08/2014
JPM2309	R002633866	7455-0	09/08/2014
JPM2480	F001223958	6050-3	08/08/2014
JPM2734	R002632682	7455-0	09/08/2014
JPM2782	R002629287	7455-0	06/08/2014
JPM3494	R002628654	7455-0	07/08/2014
JPM3716	R002632420	7455-0	09/08/2014
JPM3936	R002631650	7455-0	08/08/2014
JPM3944	P002014096	5452-1	15/08/2014
JPM4171	R002630049	7455-0	07/08/2014
JPM5049	R002631918	7463-0	08/08/2014
JPM5136	R002631328	7455-0	09/08/2014
JPM6019	R002633286	7455-0	09/08/2014
JPM6035	P001991386	5452-1	12/08/2014
JPM6652	R002633368	7463-0	09/08/2014
JPM7120	P001980915	5452-2	13/08/2014
JPM8413	F001224749	6050-3	09/08/2014
JPM8993	R002629714	7455-0	07/08/2014
JPM9436	F001224312	6050-3	08/08/2014
JPM9891	R002633595	7455-0	08/08/2014

PLACA	AIT	INFRACAO	DATA
JPN0325	R002630487	7455-0	07/08/2014
JPN0724	F001223031	6050-3	06/08/2014
JPN0797	R002630206	7455-0	05/08/2014
JPN0822	R002629334	7455-0	07/08/2014
JPN0822	R002632132	7455-0	08/08/2014
JPN1402	F001224520	6050-3	08/08/2014
JPN1678	P002010851	5541-2	11/08/2014
JPN2621	F001223525	6050-3	06/08/2014
JPN3338	P001982582	5452-1	14/08/2014
JPN3506	R002633391	7463-0	09/08/2014
JPN3685	F001223274	6050-3	06/08/2014
JPN3822	R002630169	7455-0	07/08/2014
JPN4227	P002003231	5479-0	07/08/2014
JPN5195	R002633323	7455-0	09/08/2014
JPN5237	R002630176	7455-0	07/08/2014
JPN5669	P001979590	5479-0	08/08/2014
JPN5681	P002006241	5380-0	12/08/2014
JPN5922	R002633883	7455-0	09/08/2014
JPN6151	R002629681	7455-0	07/08/2014
JPN6151	R002630412	7455-0	07/08/2014
JPN6708	R002631421	7455-0	09/08/2014
JPN6735	P001988308	5509-0	14/08/2014
JPN6761	R002631238	7455-0	07/08/2014
JPN6832	R002629274	7455-0	05/08/2014
JPN6996	R002629718	7463-0	07/08/2014
JPN6996	R002629185	7455-0	07/08/2014
JPN7094	R002634122	7455-0	09/08/2014
JPN7096	P002001764	5568-0	12/08/2014
JPN7317	F001224370	6050-3	09/08/2014
JPN8057	R002633808	7455-0	09/08/2014
JPN8531	P001950532	5452-5	13/08/2014
JPN8708	R002629236	7455-0	06/08/2014
JPN8964	F001223650	6050-3	07/08/2014
JPN9203	F001223630	6050-3	05/08/2014
JPN9274	P002017000	5452-1	09/08/2014
JPN9330			



PLACA	AIT	INFRACAO	DATA
JPP2079	F001223991	6050-3	09/08/2014
JPP2239	P001976982	5541-2	08/08/2014
JPP2349	R002632975	7455-0	08/08/2014
JPP3135	R002631736	7455-0	08/08/2014
JPP3196	R002630222	7455-0	06/08/2014
JPP3196	R002629691	7455-0	07/08/2014
JPP3500	P001999646	5550-0	16/08/2014
JPP3670	R002629419	7455-0	06/08/2014
JPP3990	P001993865	5630-0	13/08/2014
JPP4378	P002010957	5541-2	14/08/2014
JPP4986	R002632017	7455-0	08/08/2014
JPP5133	C016875045	5622-1	02/08/2014
JPP5222	R002632031	7455-0	08/08/2014
JPP5830	R002632408	7455-0	09/08/2014
JPP5873	F001224570	6050-3	09/08/2014
JPP6169	R002630015	7455-0	07/08/2014
JPP6649	R002628251	7455-0	07/08/2014
JPP6812	P002039158	5541-2	13/08/2014
JPP7048	R002633297	7455-0	09/08/2014
JPP7628	R002629442	7455-0	05/08/2014
JPP8157	R002632896	7455-0	08/08/2014
JPP8257	R002628380	7455-0	07/08/2014
JPP8340	P002010756	5541-5	11/08/2014
JPP8392	R002633697	7463-0	09/08/2014
JPP8499	F001223271	6050-3	06/08/2014
JPP8520	R002633119	7455-0	08/08/2014
JPP9803	P001991367	7030-1	10/08/2014
JPP9924	R002634177	7455-0	08/08/2014
JPQ0183	R002628972	7455-0	06/08/2014
JPQ0354	R002633139	7463-0	08/08/2014
JPQ0516	R002633665	7463-0	08/08/2014
JPQ1138	R002629963	7455-0	06/08/2014
JPQ1268	R002631527	7455-0	08/08/2014
JPQ2309	R002631039	7455-0	09/08/2014
JPQ2652	P001974504	5541-2	13/08/2014
JPQ3715	F001223610	6050-3	06/08/2014
JPQ3837	R002632759	7455-0	07/08/2014
JPQ3889	P002056480	5452-1	16/08/2014
JPQ3957	R002632622	7455-0	09/08/2014
JPQ3965	F001224246	6050-3	09/08/2014
JPQ4082	R002633695	7455-0	09/08/2014
JPQ4173	F001223406	6050-3	06/08/2014
JPQ4341	F001223940	6050-3	07/08/2014
JPQ4490	R002630478	7455-0	07/08/2014
JPQ4725	P002010883	5541-2	11/08/2014
JPQ4812	R002630285	7455-0	06/08/2014
JPQ5117	P001998824	7366-2	17/08/2014
JPQ5134	F001223169	6050-3	06/08/2014
JPQ5505	R002628200	7455-0	06/08/2014
JPQ5950	P002000559	5622-2	13/08/2014
JPQ6054	F001223038	6050-3	06/08/2014
JPQ6098	R002631795	7455-0	08/08/2014
JPQ6098	R002632344	7455-0	08/08/2014
JPQ6181	R002629049	7455-0	07/08/2014
JPQ6522	F001222983	6050-3	07/08/2014
JPQ6642	R002633666	7463-0	08/08/2014
JPQ7547	F001223386	6050-3	06/08/2014
JPQ7547	P001846224	6041-2	07/08/2014
JPQ8031	R002633172	7455-0	09/08/2014
JPQ8215	R002632613	7455-0	09/08/2014
JPQ8352	R002629779	7455-0	06/08/2014
JPQ8362	R002632609	7455-0	09/08/2014
JPQ8600	F001224051	6050-3	08/08/2014
JPQ8647	F001223693	6050-3	07/08/2014
JPQ8697	R002630066	7463-0	07/08/2014
JPQ8784	R002633686	7463-0	08/08/2014
JPQ8807	R002632248	7455-0	08/08/2014
JPQ9105	R002633336	7455-0	09/08/2014
JPQ9738	P002049515	5550-0	06/08/2014
JPR0140	F001224900	6050-3	09/08/2014
JPR0308	R002631301	7455-0	09/08/2014
JPR0487	P002003015	6050-1	07/08/2014
JPR1017	P001998371	5550-0	16/08/2014
JPR1331	R002632601	7455-0	08/08/2014
JPR1658	F001223292	6050-3	07/08/2014
JPR1675	P001985701	5541-2	11/08/2014
JPR1788	R002631329	7455-0	09/08/2014
JPR1915	R002630632	7455-0	05/08/2014
JPR2012	R002632671	7455-0	09/08/2014
JPR2012	R002633825	7455-0	09/08/2014
JPR2154	P001995449	7153-2	14/08/2014
JPR2163	F001224106	6050-3	08/08/2014
JPR2501	R002630139	7455-0	07/08/2014
JPR2748	R002632460	7455-0	09/08/2014
JPR3445	R002631600	7463-0	08/08/2014
JPR4171	F001223841	6050-3	08/08/2014
JPR4171	F001224405	6050-3	08/08/2014
JPR4595	R002629034	7455-0	07/08/2014
JPR4672	P002003283	5541-2	14/08/2014
JPR4739	F001224078	6050-3	08/08/2014
JPR4775	R002632792	7455-0	08/08/2014
JPR4929	R002630579	7455-0	06/08/2014
JPR5764	F001224710	6050-3	09/08/2014

PLACA	AIT	INFRACAO	DATA
JPR6067	R002633791	7455-0	09/08/2014
JPR6519	R002628758	7455-0	07/08/2014
JPR6734	R002633620	7455-0	08/08/2014
JPR7269	R002630903	7455-0	09/08/2014
JPR7269	R002630940	7455-0	09/08/2014
JPR7343	F001222994	6050-3	06/08/2014
JPR7405	R002631624	7455-0	08/08/2014
JPR7451	P002006661	5517-1	15/08/2014
JPR7792	R002631394	7455-0	09/08/2014
JPR8300	F001223301	6050-3	05/08/2014
JPR8353	R002628275	7455-0	06/08/2014
JPR8358	R002629581	7455-0	07/08/2014
JPR8452	R002630129	7455-0	07/08/2014
JPR8678	R002628494	7455-0	07/08/2014
JPR8884	F001224186	6050-3	09/08/2014
JPR8904	F001223535	6050-3	07/08/2014
JPR9199	P001998113	5452-1	11/08/2014
JPS0331	P001999252	5452-1	16/08/2014
JPS0352	P001981441	5185-1	17/08/2014
JPS0538	F001224890	6050-3	09/08/2014
JPS0757	R002633916	7455-0	09/08/2014
JPS1047	R002633479	7455-0	08/08/2014
JPS1387	R002631438	7455-0	09/08/2014
JPS1740	R002632361	7455-0	08/08/2014
JPS2097	R002630967	7455-0	09/08/2014
JPS2336	F001224515	6050-3	09/08/2014
JPS2403	R002628617	7455-0	07/08/2014
JPS2459	R002633157	7455-0	09/08/2014
JPS2683	R002632372	7455-0	09/08/2014
JPS2784	F001224097	6050-3	09/08/2014
JPS2807	R002633173	7455-0	09/08/2014
JPS2837	R002630772	7455-0	08/08/2014
JPS3095	R002628411	7455-0	06/08/2014
JPS3443	R002631176	7455-0	08/08/2014
JPS3518	P001998115	7366-2	12/08/2014
JPS3671	C015235572	5479-0	10/08/2014
JPS3745	P001699382	5568-0	16/08/2014
JPS3755	R002629418	7455-0	06/08/2014
JPS3773	R002628558	7455-0	07/08/2014
JPS3773	F001223293	6050-3	07/08/2014
JPS3810	R002630735	7455-0	08/08/2014
JPS3847	R002628341	7455-0	07/08/2014
JPS3869	R002631453	7455-0	08/08/2014
JPS3879	P001975060	5541-2	09/08/2014
JPS3998	R002633850	7455-0	09/08/2014
JPS4250	R002628351	7455-0	06/08/2014
JPS5009	F001224558	6050-3	08/08/2014
JPS5071	R002633356	7455-0	09/08/2014
JPS5194	P002011757	5541-2	08/08/2014
JPS5353	R002628875	7455-0	06/08/2014
JPS5908	P002000520	5452-1	09/08/2014
JPS5959	R002633807	7455-0	09/08/2014
JPS5975	R002628501	7455-0	05/08/2014
JPS6430	P001985712	5541-2	11/08/2014
JPS6648	F001224804	6050-3	08/08/2014
JPS7277	R002631580	7455-0	08/08/2014
JPS8219	R002630379	7455-0	07/08/2014
JPS8357	F001224478	6050-3	09/08/2014
JPS8396	F001224537	6050-3	09/08/2014
JPS8767	F001224338	6050-3	09/08/2014
JPS8909	R002629283	7455-0	06/08/2014
JPS9311	R002632721	7455-0	09/08/2014
JPS9378	R002631705	7455-0	09/08/2014
JPS9379	P002002663	5550-0	16/08/2014
JPS9470	P002060881	5541-2	14/08/2014
JPS9976	R002633866	7455-0	09/08/2014
JPT0040	R002633846	7455-0	09/08/2014
JPT0298	R002628559	7455-0	07/08/2014
JPT1331	F001224633	6050-3	07/08/2014
JPT1618	P001974487	5541-2	10/08/2014
JPT1648	R002632771	7455-0	07/08/2014
JPT1701	R002632658	7455-0	09/08/2014
JPT1701	R002633240	7455-0	09/08/2014
JPT2265	R002630665	7455-0	06/08/2014
JPT2341	F001223800	6050-3	07/08/2014
JPT2452	R002629825	7455-0	06/08/2014
JPT2732	R002629317	7455-0	06/08/2014
JPT2839	P001991385	5452-1	12/08/2014
JPT2928	F001224068	6050-3	08/08/2014
JPT3616	R002628964	7455-0	06/08/2014
JPT3934	R002633378	7455-0	09/08/2014
JPT4023	R002629413	7455-0	06/08/2014
JPT4416	R002628464	7455-0	07/08/2014
JPT4416	R002628425	7455-0	07/08/2014
JPT4975	R002633550	7455-0	08/08/2014
JPT5210	R002632379	7455-0	09/08/2014
JPT5494	R002628344	7455-0	07/08/2014
JPT5635	R002631020	7455-0	08/08/2014
JPT5796	R002630710	7455-0	08/08/2014
JPT5986	R002628440	7455-0	05/08/2014
JPT6058	R002631882	7455-0	08/08/2014
JPT6569	P002039153	5541-2	13/08/2014
JPT6979	F001224674	6050-3	08/08/2014

PLACA	AIT	INFRACAO	DATA
JPT7121	R002631977	7455-0	09/08/2014
JPT8295	R002630211	7455-0	06/08/2014
JPT8449	R002630386	7455-0	07/08/2014
JPT8449	R002633570	7455-0	08/08/2014
JPT8474	R002632508	7455-0	09/08/2014
JPT8474	F001224093	6050-3	09/08/2014
JPT8620	R002632806	7455-0	08/08/2014
JPT9429	R002629172	7455-0	06/08/2014
JPT9670	R002632954	7455-0	08/08/2014
JPT9730	F001223593	6050-3	06/08/2014
JPT9814	R002629272	7455-0	07/08/2014
JPT9831	F001223349	6050-3	05/08/2014
JPT9920	P001996082	5487-0	14/08/2014
JPV5688	P002011182	5541-6	13/08/2014
JPV7000	P002011288	5452-1	15/08/2014
JPV8185	R002631439	7455-0	09/08/2014
JPV1139	R002629848	7455-0	06/08/2014
JPV1224	R002632066	7455-0	08/08/2014
JPV1337	R002633063	7455-0	08/08/2014
JPV1342	R002634149	7455-0	09/08/2014
JPV3159	R002633812	7455-0	09/08/2014
JPV3859	R002632811	7455-0	08/08/2014
JPV4767	P002005245	5738-0	13/08/2014
JPV4836	R002632834	7463-0	08/08/2014
JPV5459	F001223545	6050-3	05/08/2014
JPV5471	R002630726	7455-0	09/08/2014
JPV5484	F001223096	6050-3	07/08/2014
JPV5802	R002628846	7455-0	07/08/2014
JPV6010	R002633342	7455-0	09/08/2014
JPV6201			





PLACA	AIT	INFRACAO	DATA
JPX5706	R002631418	7455-0	09/08/2014
JPX5925	P001945304	5819-6	08/08/2014
JPX6831	R002631151	7455-0	09/08/2014
JPX7434	F001223316	6050-3	07/08/2014
JPX7434	F001224254	6050-3	08/08/2014
JPX9026	F001224576	6050-3	08/08/2014
JPX9729	R002628499	7455-0	05/08/2014
JPX9732	F001223193	6050-3	06/08/2014
JPX9798	F001223901	6050-3	07/08/2014
JPX9824	R002629901	7455-0	06/08/2014
JPX9904	F001223857	6050-3	06/08/2014
JPY0342	P002002889	5452-5	13/08/2014
JPY0361	P002011764	5541-2	14/08/2014
JPY0630	F001223495	6050-3	07/08/2014
JPY1497	R002630353	7455-0	06/08/2014
JPY1527	R002633085	7455-0	08/08/2014
JPY1570	R002630492	7455-0	07/08/2014
JPY1760	R002628953	7455-0	06/08/2014
JPY1760	R002631585	7455-0	08/08/2014
JPY2007	R002632630	7455-0	09/08/2014
JPY2065	R002634145	7455-0	09/08/2014
JPY2253	R002632454	7455-0	09/08/2014
JPY2302	R002629528	7455-0	07/08/2014
JPY2791	P002001744	7366-2	14/08/2014
JPY2843	R002630900	7455-0	08/08/2014
JPY2882	R002632890	7455-0	08/08/2014
JPY2909	R002629869	7455-0	06/08/2014
JPY3006	R002632788	7455-0	08/08/2014
JPY3183	R002630566	7455-0	05/08/2014
JPY3186	R002630146	7455-0	07/08/2014
JPY3186	R002633076	7455-0	08/08/2014
JPY3224	P001541680	5410-0	14/08/2014
JPY3355	R002631346	7455-0	08/08/2014
JPY3438	P002053766	5681-0	14/08/2014
JPY3914	R002632961	7455-0	08/08/2014
JPY4254	P002008805	5819-6	15/08/2014
JPY4411	R002632754	7455-0	09/08/2014
JPY5402	R002631454	7455-0	08/08/2014
JPY5526	R002628911	7455-0	06/08/2014
JPY5718	F001224059	6050-3	08/08/2014
JPY5756	P002003013	5452-1	07/08/2014
JPY5764	R002629076	7455-0	06/08/2014
JPY6010	F001223494	6050-3	07/08/2014
JPY6043	P001975072	5541-2	09/08/2014
JPY6076	P002002128	5550-0	15/08/2014
JPY6438	R002632491	7455-0	09/08/2014
JPY6454	R002630465	7455-0	07/08/2014
JPY6810	R002632377	7455-0	09/08/2014
JPY6892	R002633055	7455-0	08/08/2014
JPY6918	R002628716	7455-0	07/08/2014
JPY7086	R002629616	7455-0	07/08/2014
JPY7397	R002633490	7455-0	08/08/2014
JPY7520	P001965258	6041-2	15/08/2014
JPY7596	R002633967	7455-0	08/08/2014
JPY7944	R002630982	7455-0	09/08/2014
JPY7988	F001224218	6050-3	09/08/2014
JPY8005	R002633142	7455-0	08/08/2014
JPY8042	R002631285	7455-0	08/08/2014
JPY8272	R002632191	7455-0	08/08/2014
JPY8373	R002630794	7455-0	09/08/2014
JPY8424	R002630522	7455-0	07/08/2014
JPY8441	P001976035	5541-2	08/08/2014
JPY8441	R002634129	7455-0	09/08/2014
JPY8575	R002630377	7455-0	07/08/2014
JPY8830	P001985703	5541-2	11/08/2014
JPY9077	R002630220	7455-0	06/08/2014
JPY9110	F001223931	6050-3	07/08/2014
JPY9263	P002010863	5541-2	12/08/2014
JPY9292	R002629762	7455-0	05/08/2014
JPY9667	P001976956	5738-0	12/08/2014
JPY9792	R002633641	7455-0	08/08/2014
JPY9886	P002069883	7366-2	19/08/2014
JPY9947	R002628374	7455-0	06/08/2014
JPY9995	R002628310	7455-0	06/08/2014
JPZ0446	R002633691	7455-0	09/08/2014
JPZ1555	C017318928	5410-0	04/08/2014
JPZ1655	P002036482	7366-2	16/08/2014
JPZ3070	R002630174	7455-0	07/08/2014
JPZ3937	F001223772	6050-3	06/08/2014
JPZ4358	F001223632	6050-3	06/08/2014
JPZ5199	R002628548	7455-0	07/08/2014
JPZ6037	R002633995	7455-0	08/08/2014
JPZ6539	R002628762	7455-0	06/08/2014
JPZ6929	F001224201	6050-3	08/08/2014
JPZ7039	R002629578	7455-0	07/08/2014
JPZ7158	R002631786	7455-0	08/08/2014
JPZ7928	R002629777	7455-0	06/08/2014
JPZ7928	R002629738	7455-0	06/08/2014
JPZ8291	P001993868	5185-1	13/08/2014
JPZ8564	R002633628	7455-0	08/08/2014
JPZ9158	R002632476	7455-0	09/08/2014
JQA0191	R002628435	7455-0	06/08/2014
JQA1030	F001224271	6050-3	08/08/2014

PLACA	AIT	INFRACAO	DATA
JQA4795	P001974514	5452-1	14/08/2014
JQA6171	F001224328	6050-3	09/08/2014
JQA8962	R002629322	7455-0	07/08/2014
JQB0542	P002003481	6068-1	16/08/2014
JQB1086	F001223998	6050-3	07/08/2014
JQB1305	P002006954	5452-1	15/08/2014
JQB1407	R002632397	7455-0	09/08/2014
JQB1671	R002630519	7455-0	07/08/2014
JQB1939	R002631545	7455-0	09/08/2014
JQB2288	R002629373	7455-0	05/08/2014
JQB2776	R002633164	7463-0	09/08/2014
JQB2776	R002633898	7463-0	08/08/2014
JQB3585	R002633412	7455-0	07/08/2014
JQB4749	F001223710	6050-3	06/08/2014
JQB5643	R002632528	7455-0	08/08/2014
JQB5750	P001995966	5550-0	13/08/2014
JQB7425	F001223605	6050-3	06/08/2014
JQB7518	F001224374	6050-3	08/08/2014
JQB7611	P002003021	5452-1	08/08/2014
JQB7676	R002630635	7455-0	05/08/2014
JQB7779	F001223514	6050-3	07/08/2014
JQB8298	P001699381	5568-0	16/08/2014
JQB8527	R002631758	7455-0	07/08/2014
JQB8826	R002631714	7455-0	09/08/2014
JQB8919	R002630067	7455-0	07/08/2014
JQB8973	P001991370	6050-1	10/08/2014
JQB9288	R002629183	7455-0	07/08/2014
JQB9300	F001223607	6050-3	06/08/2014
JQB9510	R002632093	7463-0	08/08/2014
JQB9554	R002629952	7455-0	06/08/2014
JQB9554	R002633227	7455-0	09/08/2014
JQB9554	R002633181	7455-0	09/08/2014
JQB9554	R002633861	7455-0	09/08/2014
JQB9765	P001975075	5541-6	09/08/2014
JQC8197	R002629369	7455-0	07/08/2014
JQD0429	F001224154	6050-3	09/08/2014
JQD0561	R002628776	7455-0	07/08/2014
JQD0631	R002632165	7455-0	09/08/2014
JQD0631	R002633178	7455-0	09/08/2014
JQD0731	R002629949	7455-0	06/08/2014
JQD1229	P002001298	5452-1	11/08/2014
JQD1337	R002630130	7455-0	07/08/2014
JQD1438	R002630922	7455-0	09/08/2014
JQD2034	F001223102	6050-3	07/08/2014
JQD2658	R002634134	7455-0	09/08/2014
JQD2662	R002629694	7455-0	07/08/2014
JQD2884	P002050563	5380-0	10/08/2014
JQD3210	F001224095	6050-3	09/08/2014
JQD3272	F001224461	6050-3	09/08/2014
JQD3436	F001223757	6050-3	06/08/2014
JQD3749	P002006860	5185-1	15/08/2014
JQD3919	P001986299	7366-2	13/08/2014
JQD4024	R002628406	7463-0	06/08/2014
JQD4320	P002006659	5550-0	15/08/2014
JQD7042	R002628450	7455-0	07/08/2014
JQF7879	F001223575	6050-3	06/08/2014
JQE3446	P002012124	5452-1	08/08/2014
JQE7230	R002629879	7463-0	06/08/2014
JQF5296	P002006242	5479-0	12/08/2014
JQF5405	P001909682	5460-0	16/08/2014
JQF5920	R002629675	7455-0	06/08/2014
JQF8886	R002631519	7455-0	08/08/2014
JQG0088	R002630822	7455-0	09/08/2014
JQG1915	F001224182	6050-3	09/08/2014
JQG4031	P002002599	5452-1	15/08/2014
JQG8079	F001223490	6050-3	06/08/2014
JQH4780	R002632835	7455-0	08/08/2014
JQH6086	R002630936	7455-0	09/08/2014
JQH7527	F001223900	6050-3	07/08/2014
JQH7770	F001224153	6050-3	09/08/2014
JQH9059	P001980913	5452-1	12/08/2014
JQI0387	F001223548	6050-3	06/08/2014
JQI0798	R002633335	7455-0	09/08/2014
JQI0980	R002632233	7455-0	08/08/2014
JQI0980	R002633498	7455-0	08/08/2014
JQI2173	P002000562	7366-2	13/08/2014
JQI2820	R002630035	7455-0	07/08/2014
JQI4371	F001224898	6050-3	08/08/2014
JQI6086	R002631448	7455-0	08/08/2014
JQI6382	P002060885	5541-2	14/08/2014
JQI8822	R002633806	7455-0	09/08/2014
JQI9361	R002633567	7463-0	08/08/2014
JQI9517	F001224286	6050-3	09/08/2014
JQI9841	R002633712	7455-0	09/08/2014
JQI9913	R002629671	7455-0	06/08/2014
JQI9913	R002629175	7455-0	06/08/2014
JQK1905	C017571378	5541-1	08/08/2014
JQK4350	R002632675	7455-0	09/08/2014
JQL3507	P001950526	5550-0	13/08/2014
JQL7928	R002630689	7455-0	07/08/2014
JQM0336	R002632732	7455-0	08/08/2014
JQM0497	P002001834	5517-1	15/08/2014
JQM0619	R002631845	7455-0	08/08/2014

PLACA	AIT	INFRACAO	DATA
JQM0749	P002002618	5681-0	17/08/2014
JQM0857	R002629509	7455-0	06/08/2014
JQM0865	F001224663	6050-3	08/08/2014
JQM0908	F001224531	6050-3	08/08/2014
JQM1994	P002010920	5541-2	13/08/2014
JQM4127	P002010882	5541-2	11/08/2014
JQM4148	P002001772	5622-2	12/08/2014
JQM4255	R002629625	7455-0	07/08/2014
JQM4255	R002629161	7455-0	07/08/2014
JQM4898	F001223694	6050-3	07/08/2014
JQM4950	P002006828	5452-1	15/08/2014
JQM5453	R002633126	7455-0	08/08/2014
JQM5909	R002633174	7455-0	09/08/2014
JQM6105	R002632592	7455-0	08/08/2014
JQM6123	R002633864	7455-0	09/08/2014
JQM6268	P002006949	5550-0	15/08/2014
JQM6582	R002631089	7455-0	09/08/2014
JQM6661	P001990019	5398-0	18/08/2014
JQM6678	R002633093	7455-0	08/08/2014
JQM7023	R002632327	7455-0	08/08/2014
JQM7185	F001223203	6050-3	07/08/2014
JQM7554	R002633728	7463-0	09/08/2014
JQM7696	R002632926	7455-0	08/08/2014
JQM7908	R002631532	7455-0	09/08/2014
JQM8065	R002629526	7455-0	07/08/2014
JQM8125	R002632370	7455-0	08/08/2014
JQM8189	R002630484	7455-0	07/08/2014
JQM8392	F001223410	6050-3	07/08/2014
JQM8745	P002012128	5452-1	08/08/2014
J			



PLACA	AIT	INFRACAO	DATA
JQP8731	F001223466	6050-3	06/08/2014
JQP8772	R002632207	7455-0	08/08/2014
JQP8800	R002629786	7455-0	06/08/2014
JQP8881	R002628531	7455-0	06/08/2014
JQP8947	R002632621	7455-0	09/08/2014
JQP8975	R002632135	7455-0	08/08/2014
JQP9118	F001224019	6050-3	09/08/2014
JQP9171	R002632378	7455-0	09/08/2014
JQP9279	R002631026	7455-0	08/08/2014
JQP9288	R002632196	7455-0	08/08/2014
JQP9358	F001224729	6050-3	08/08/2014
JQP9442	R002629423	7455-0	06/08/2014
JQP9497	P0011991392	5452-1	12/08/2014
JQP9787	R002632726	7455-0	08/08/2014
JQP9787	R002633081	7455-0	08/08/2014
JQP9938	R002630573	7455-0	06/08/2014
JQQ0211	R002630417	7455-0	07/08/2014
JQQ2719	R002631669	7455-0	09/08/2014
JQQ4444	P0011993764	5541-3	13/08/2014
JQS5469	F001224728	6050-3	08/08/2014
JQS5690	F001224356	6050-3	08/08/2014
JQ06344	R002629071	7455-0	06/08/2014
JQQ9457	F001223070	6050-3	06/08/2014
JQR0604	R002631894	7455-0	09/08/2014
JQR7728	R002632076	7455-0	09/08/2014
JQR8340	R002630779	7455-0	09/08/2014
JQS3535	R002628299	7455-0	06/08/2014
JQS4000	R002630837	7455-0	08/08/2014
JQS4005	R002633080	7455-0	08/08/2014
JQS4252	P0011932479	5185-1	16/08/2014
JQS4304	F001223114	6050-3	06/08/2014
JQS4305	F001223273	6050-3	06/08/2014
JQS4306	F001224879	6050-3	09/08/2014
JQS4501	R002633787	7455-0	09/08/2014
JQS4590	R002631145	7455-0	09/08/2014
JQS4625	R002628756	7455-0	06/08/2014
JQS4825	R002630694	7455-0	06/08/2014
JQS4905	R002628408	7455-0	06/08/2014
JQS4975	F001223402	6050-3	07/08/2014
JQS5059	P0011988218	5525-0	11/08/2014
JQS5280	P0011964597	5550-0	17/08/2014
JQS5414	F001224301	6050-3	07/08/2014
JQS5477	P002012183	5550-0	12/08/2014
JQS5500	R002633509	7455-0	08/08/2014
JQS6085	P0011981450	5185-1	17/08/2014
JQS6711	F001223165	6050-3	06/08/2014
JQS6770	F001223638	6050-3	07/08/2014
JQS7009	R002631148	7455-0	09/08/2014
JQS7015	P0011950529	6157-0	13/08/2014
JQS7243	P002006655	5550-0	15/08/2014
JQS7961	R002630638	7455-0	06/08/2014
JQS8243	R002630197	7455-0	05/08/2014
JQS8244	P002016997	5541-1	09/08/2014
JQS8755	R002633840	7455-0	09/08/2014
JQS9013	R002630872	7455-0	09/08/2014
JQS9374	R002633385	7455-0	09/08/2014
JQS9419	R002631646	7455-0	08/08/2014
JQS9696	F001224911	6050-3	08/08/2014
JQS9824	R002634160	7455-0	09/08/2014
JQT1483	P002002594	5550-0	14/08/2014
JQT2310	R002629230	7455-0	06/08/2014
JQT2682	P002003024	5452-1	08/08/2014
JQT3503	P0011944324	5479-0	15/08/2014
JQT4527	R002633409	7455-0	09/08/2014
JQT4800	F001224579	6050-3	08/08/2014
JQT5719	F001223528	6050-3	06/08/2014
JQT8751	P0011990046	5550-0	18/08/2014
JQT8923	P0011976077	5541-2	14/08/2014
JQU0394	P002060978	5541-2	15/08/2014
JQU0455	P0011999111	5550-0	13/08/2014
JQU0671	F001223634	6050-3	06/08/2014
JQU0734	R002631935	7455-0	09/08/2014
JQU1915	R002630911	7455-0	09/08/2014
JQU1922	F001223882	6050-3	06/08/2014
JQU2212	R002630607	7455-0	07/08/2014
JQU2501	F001224006	6050-3	08/08/2014
JQU2594	P0011952334	5509-0	11/08/2014
JQU2696	P002000871	5720-0	12/08/2014
JQU3071	P0011965259	6041-2	15/08/2014
JQU3467	R002630858	7455-0	08/08/2014
JQU4123	P0011965178	6041-2	14/08/2014
JQU4156	P0011965261	5185-1	15/08/2014
JQU4554	P0011825472	7366-2	18/08/2014
JQU4695	R002629094	7455-0	07/08/2014
JQU5141	F001223990	6050-3	09/08/2014
JQU5348	R002630877	7455-0	09/08/2014
JQU5865	P002012156	5541-2	09/08/2014
JQU6372	P0011986376	5452-5	14/08/2014
JQU6765	R002632307	7455-0	08/08/2014
JQU6826	R002630995	7455-0	09/08/2014
JQU7012	P0011932475	5185-1	16/08/2014
JQU7142	P002006866	5550-0	15/08/2014
JQU7255	R002630218	7455-0	06/08/2014

PLACA	AIT	INFRACAO	DATA
JQU7537	R002633915	7455-0	09/08/2014
JQU7938	P0011993848	5630-0	11/08/2014
JQU8235	R002632018	7455-0	08/08/2014
JQU8450	R002629635	7463-0	06/08/2014
JQU8454	R002630654	7455-0	07/08/2014
JQU8610	R002632810	7455-0	08/08/2014
JQU8633	R002633672	7455-0	08/08/2014
JQU8633	R002632242	7455-0	08/08/2014
JQU8832	F001224680	6050-3	08/08/2014
JQU8844	F001223874	6050-3	07/08/2014
JQU8852	R002632629	7455-0	09/08/2014
JQU9079	R002633981	7455-0	08/08/2014
JQU9109	R002632893	7455-0	08/08/2014
JQU9153	P0011999647	5452-1	16/08/2014
JQU9452	R002632247	7455-0	08/08/2014
JQU9971	F001224335	6050-3	09/08/2014
JQV0356	R002628377	7455-0	07/08/2014
JQV0356	R002628364	7455-0	07/08/2014
JQV0385	R002631906	7455-0	08/08/2014
JQV0475	R002633465	7455-0	08/08/2014
JQV0824	P002001312	7366-2	13/08/2014
JQV0904	P002001783	5185-1	12/08/2014
JQV0904	P002001784	7366-2	12/08/2014
JQV0968	F001224797	6050-3	09/08/2014
JQV1062	P0011999264	5550-0	16/08/2014
JQV1093	R002628398	7455-0	05/08/2014
JQV1100	R002633096	7455-0	08/08/2014
JQV1426	P002018246	5550-0	07/08/2014
JQV1430	F001223913	6050-3	07/08/2014
JQV1537	R002629689	7455-0	07/08/2014
JQV1666	R002632044	7455-0	09/08/2014
JQV1922	R002631724	7455-0	08/08/2014
JQV2022	R002628804	7455-0	06/08/2014
JQV2408	F001223949	6050-3	08/08/2014
JQV2492	F001223072	6050-3	06/08/2014
JQV2648	P002003044	5452-1	14/08/2014
JQV2738	R002631107	7455-0	09/08/2014
JQV2963	R002629305	7455-0	06/08/2014
JQV2963	R002628866	7455-0	06/08/2014
JQV3040	R002630693	7455-0	05/08/2014
JQV3080	R002630535	7463-0	05/08/2014
JQV3166	P0011998953	5550-0	14/08/2014
JQV3257	F001224661	6050-3	09/08/2014
JQV3461	F001223297	6050-3	07/08/2014
JQV3772	R002628402	7455-0	05/08/2014
JQV3965	R002630062	7455-0	07/08/2014
JQV4096	P002007484	5550-0	15/08/2014
JQV4099	R002629997	7455-0	07/08/2014
JQV4099	R002629428	7455-0	07/08/2014
JQV4099	R002628790	7455-0	07/08/2014
JQV4667	R002629441	7455-0	05/08/2014
JQV4725	R002632427	7455-0	09/08/2014
JQV4725	R002632354	7455-0	08/08/2014
JQV4760	R002628773	7455-0	07/08/2014
JQV4861	R002633556	7455-0	08/08/2014
JQV6491	F001222978	6050-3	07/08/2014
JQV6626	R002633243	7455-0	09/08/2014
JQV6712	R002630988	7455-0	09/08/2014
JQV7025	F001224554	6050-3	08/08/2014
JQV7043	R002633074	7455-0	08/08/2014
JQV7167	P002006676	5550-0	15/08/2014
JQV7361	F001223190	6050-3	06/08/2014
JQV7809	F001223981	6050-3	09/08/2014
JQV8230	F001224054	6050-3	08/08/2014
JQV8387	F001223086	6050-3	07/08/2014
JQV8593	R002633188	7463-0	09/08/2014
JQV8852	P002011752	5541-2	07/08/2014
JQV9107	P002002045	5452-1	14/08/2014
JQV9107	P002003845	5568-0	12/08/2014
JQV9210	R002630183	7463-0	07/08/2014
JQV9255	P002067926	5568-0	15/08/2014
JQV9292	P002002525	5550-0	14/08/2014
JQV9403	R002633799	7455-0	09/08/2014
JQV9411	P002007451	5452-1	15/08/2014
JQV9814	P0011984039	7366-2	14/08/2014
JQV9814	P0011997316	5681-0	13/08/2014
JQV9818	R002632856	7455-0	08/08/2014
JQV9976	R002631155	7455-0	09/08/2014
JQW0074	P0011982579	5550-0	14/08/2014
JQW0641	R002632610	7455-0	09/08/2014
JQW0729	P002027101	5550-0	16/08/2014
JQW0902	R002632565	7455-0	08/08/2014
JQW1203	P002069881	5550-0	19/08/2014
JQW1565	R002629401	7455-0	07/08/2014
JQW1576	R002628838	7455-0	07/08/2014
JQW1676	R002630296	7455-0	06/08/2014
JQW1823	R002629631	7455-0	07/08/2014
JQW1834	R002629614	7455-0	07/08/2014
JQW1834	R002630462	7455-0	07/08/2014
JQW2202	P002000859	5738-0	11/08/2014
JQW3491	R002629127	7455-0	07/08/2014
JQW3540	R002630502	7455-0	07/08/2014
JQW3617	F001224538	6050-3	08/08/2014

PLACA	AIT	INFRACAO	DATA
JQW3809	P002000291	7366-2	16/08/2014
JQW3854	R002633699	7463-0	09/08/2014
JQW4630	F001224752	6050-3	08/08/2014
JQW5177	R002628840	7455-0	07/08/2014
JQW5910	P002005962	5568-0	16/08/2014
JQW6311	P002002131	5568-0	15/08/2014
JQW7914	P002012193	5819-6	14/08/2014
JQW8436	P002000862	7366-2	12/08/2014
JQW8515	R002632707	7455-0	09/08/2014
JQW9093	R002630875	7455-0	09/08/2014
JQW9096	R002630097	7455-0	07/08/2014
JQW9943	R002628198	7455-0	06/08/2014
JQX0187	R002630086	7455-0	07/08/2014
JQX0888	P002002589	5550-0	14/08/2014
JQX1019	R002629062	7455-0	05/08/2014
JQX1059	P002010932	5541-2	12/08/2014
JQX1218	R002628292	7463-0	05/08/2014
JQX1300	R002630242	7455-0	06/08/2014
JQX1386	R002628761	7463-0	07/08/2014
JQX1603	P002022355	5835-0	15/08/2014
JQX1986	P0011936308	5452-1	10/08/2014
JQX1986	P0011936313	5550-0	10/08/2014
JQX2051	R002630945	7455-0	09/08/2014
JQX2106	R002630003	7455-0	07/08/2014
JQX2107	R002630300	7455-0	06/08/2014
JQX2207	R002633244	7455-0	09/08/2014
JQX2363	R002633668	7455-0	08/08/2014
JQX2418	R002629956	7455-0	06/08/

PLACA	AIT	INFRACAO	DATA
JQY1617	R002628795	7455-0	07/08/2014
JQY1641	P002001855	5622-2	13/08/2014
JQY1733	R002631901	7455-0	07/08/2014
JQY2061	F001223062	6050-3	06/08/2014
JQY2123	F001223756	6050-3	07/08/2014
JQY3080	R002632136	7455-0	08/08/2014
JQY3160	R002628356	7455-0	06/08/2014
JQY3242	F001224384	6050-3	09/08/2014
JQY3268	P001991388	5452-1	12/08/2014
JQY3476	R002632600	7455-0	08/08/2014
JQY3503	F001223085	6050-3	07/08/2014
JQY3642	F001223237	6050-3	06/08/2014
JQY3899	R002629342	7455-0	05/08/2014
JQY3944	P001615587	7366-2	15/08/2014
JQY5736	P002060893	5541-2	15/08/2014
JQY6402	R002628348	7455-0	05/08/2014
JQY6470	F001224331	6050-3	09/08/2014
JQY6687	R002632414	7455-0	09/08/2014
JQY6715	R002628276	7455-0	06/08/2014
JQY6833	P002012105	5541-2	09/08/2014
JQY6862	R002629304	7463-0	06/08/2014
JQY7330	R002628970	7455-0	06/08/2014
JQY7519	R002632847	7455-0	08/08/2014
JQY8692	F001224008	6050-3	08/08/2014
JQY9302	F001223954	6050-3	08/08/2014
JQY9356	R002632744	7455-0	08/08/2014
JQY9609	R002629264	7455-0	06/08/2014
JQY9931	R002628715	7455-0	07/08/2014
JQZ0229	F001223982	6050-3	07/08/2014
JQZ0419	R002630274	7455-0	06/08/2014
JQZ0846	R002632796	7455-0	08/08/2014
JQZ1193	F001224109	6050-3	08/08/2014
JQZ1883	R002631715	7455-0	09/08/2014
JQZ2160	R002632059	7455-0	08/08/2014
JQZ2313	F001223905	6050-3	07/08/2014
JQZ2313	R002630005	7455-0	07/08/2014
JQZ3047	R002631764	7455-0	08/08/2014
JQZ3175	F001223090	6050-3	07/08/2014
JQZ3244	R002632313	7455-0	08/08/2014
JQZ3301	R002628712	7463-0	07/08/2014
JQZ3341	R002632677	7455-0	09/08/2014
JQZ3440	R002629202	7455-0	05/08/2014
JQZ3513	R002632783	7455-0	08/08/2014
JQZ3590	P002011700	5541-3	07/08/2014
JQZ3657	R002633028	7455-0	08/08/2014
JQZ3796	R002629098	7455-0	05/08/2014
JQZ3846	P002000509	5452-1	08/08/2014
JQZ3846	R002631178	7455-0	08/08/2014
JQZ3846	F001224869	6050-3	08/08/2014
JQZ4080	R002628199	7455-0	06/08/2014
JQZ4139	R002628288	7455-0	05/08/2014
JQZ4279	R002630791	7455-0	09/08/2014
JQZ4596	P002001778	5622-2	12/08/2014
JQZ4927	R002631320	7455-0	08/08/2014
JQZ5174	R002629933	7463-0	06/08/2014
JQZ5174	R002631060	7455-0	08/08/2014
JQZ5191	R002629690	7455-0	07/08/2014
JQZ5501	R002629976	7455-0	06/08/2014
JQZ5979	R002628291	7455-0	05/08/2014
JQZ5990	R002631062	7455-0	08/08/2014
JQZ6089	R002631179	7455-0	08/08/2014
JQZ6144	P002018297	5452-1	14/08/2014
JQZ6336	R002629548	7455-0	07/08/2014
JQZ6336	R002630116	7455-0	07/08/2014
JQZ6533	R002630643	7455-0	06/08/2014
JQZ6731	P001986293	5193-0	13/08/2014
JQZ6864	F001223358	6050-3	06/08/2014
JQZ6980	R002630500	7455-0	07/08/2014
JQZ7104	R002631405	7455-0	09/08/2014
JQZ7268	R002629042	7463-0	07/08/2014
JQZ7552	R002631244	7455-0	09/08/2014
JQZ7595	P001932480	7366-2	16/08/2014
JQZ7602	F001223516	6050-3	07/08/2014
JQZ7821	R002632194	7455-0	08/08/2014
JQZ8332	P001932476	5185-1	16/08/2014
JQZ8737	R002632057	7455-0	08/08/2014
JQZ8885	P002000553	5452-1	13/08/2014
JQZ8910	R002633579	7455-0	08/08/2014
JQZ8966	F001224678	6050-3	08/08/2014
JQZ9664	P001846225	7366-2	09/08/2014
JQZ9829	R002629641	7455-0	06/08/2014
JQZ9847	R002632329	7455-0	08/08/2014
JRA0203	P001997307	7366-2	11/08/2014
JRA0350	R002629931	7455-0	06/08/2014
JRA0414	P002001282	5550-0	08/08/2014
JRA0648	R002630468	7455-0	07/08/2014
JRA0842	R002631028	7455-0	09/08/2014
JRA1681	P002000573	7366-2	14/08/2014
JRA2455	P002011290	5541-2	15/08/2014
JRA2627	R002629552	7463-0	07/08/2014
JRA2627	P002001299	5738-0	11/08/2014
JRA3379	F001223689	6050-3	07/08/2014
JRA3614	P002067928	5738-0	15/08/2014

PLACA	AIT	INFRACAO	DATA
JRA4288	R002628337	7455-0	07/08/2014
JRA4658	P001998947	5541-1	13/08/2014
JRA4888	R002629613	7455-0	07/08/2014
JRA5039	P001992930	7366-2	07/08/2014
JRA5086	F001223253	6050-3	07/08/2014
JRA5349	R002628920	7455-0	05/08/2014
JRA5349	R002631352	7455-0	08/08/2014
JRA5433	P001991075	5452-1	14/08/2014
JRA5792	R002629556	7455-0	07/08/2014
JRA5930	R002630091	7455-0	07/08/2014
JRA6076	P001995961	5452-1	13/08/2014
JRA6187	R002633439	7455-0	08/08/2014
JRA6562	P001965263	5185-1	15/08/2014
JRA6738	R002631683	7455-0	09/08/2014
JRA6764	R002630790	7455-0	09/08/2014
JRA7021	R002630752	7455-0	08/08/2014
JRA7939	R002632706	7455-0	09/08/2014
JRA9229	R002628373	7463-0	06/08/2014
JRA9717	R002631121	7455-0	09/08/2014
JRB0070	R002629663	7455-0	06/08/2014
JRB0468	R002630459	7455-0	07/08/2014
JRB1334	R002631051	7455-0	08/08/2014
JRB1334	R002630976	7455-0	08/08/2014
JRB1918	R002632312	7455-0	08/08/2014
JRB2115	R002630614	7455-0	07/08/2014
JRB3349	R002628396	7455-0	06/08/2014
JRB3611	F001223753	6050-3	07/08/2014
JRB3800	R002629837	7455-0	06/08/2014
JRB3892	R002630876	7455-0	09/08/2014
JRB3958	R002629427	7455-0	07/08/2014
JRB4088	F001224274	6050-3	08/08/2014
JRB4270	R002631431	7455-0	08/08/2014
JRB4557	R002631872	7455-0	09/08/2014
JRB6036	F001223743	6050-3	06/08/2014
JRB6203	F001224165	6050-3	09/08/2014
JRB6825	R002633809	7455-0	09/08/2014
JRB6885	F001224275	6050-3	08/08/2014
JRB7881	R002633213	7455-0	09/08/2014
JRB8073	F001223155	6050-3	05/08/2014
JRB8661	R002630292	7455-0	06/08/2014
JRB8764	R002630874	7455-0	09/08/2014
JRB9173	P002007443	5410-0	15/08/2014
JRB9370	R002632845	7463-0	08/08/2014
JRB9486	F001224138	6050-3	08/08/2014
JRB9534	R002633690	7455-0	09/08/2014
JRB9694	R002629996	7455-0	07/08/2014
JRB9857	C015847370	7110-0	10/08/2014
JRC0642	R002633587	7463-0	08/08/2014
JRC1749	R002631120	7455-0	09/08/2014
JRC2245	R002630883	7455-0	09/08/2014
JRC2246	F001224073	6050-3	08/08/2014
JRC2538	R002629531	7455-0	07/08/2014
JRC3279	R002631851	7455-0	08/08/2014
JRC3316	R002632056	7455-0	08/08/2014
JRC3581	R002633127	7455-0	08/08/2014
JRC3925	F001223082	6050-3	07/08/2014
JRC4027	R002629210	7455-0	06/08/2014
JRC4443	R002632829	7455-0	08/08/2014
JRC4901	P002010747	5541-5	11/08/2014
JRC5679	R002632823	7455-0	08/08/2014
JRC5895	R002630122	7455-0	07/08/2014
JRC6903	R002632094	7455-0	08/08/2014
JRC8571	P002010762	5541-2	08/08/2014
JRC8712	P001999160	5550-0	08/08/2014
JRC9211	R002633914	7455-0	09/08/2014
JRC9528	R002630950	7455-0	09/08/2014
JRC9964	R002629623	7455-0	07/08/2014
JRD0042	R002631663	7455-0	09/08/2014
JRD1701	R002629279	7455-0	06/08/2014
JRD1921	R002633287	7455-0	09/08/2014
JRD2367	P002007481	5509-0	15/08/2014
JRD2517	P001999767	5452-1	16/08/2014
JRD2937	R002630510	7455-0	06/08/2014
JRD4378	F001223464	6050-3	06/08/2014
JRD4756	R002630741	7455-0	09/08/2014
JRD5682	R002631642	7455-0	08/08/2014
JRD5917	R002628794	7455-0	05/08/2014
JRD7074	R002629971	7455-0	06/08/2014
JRD7197	P002003033	5452-1	11/08/2014
JRD7405	R002631717	7455-0	09/08/2014
JRD7597	R002628230	7455-0	06/08/2014
JRD8927	R002634146	7455-0	09/08/2014
JRD9488	F001223120	6050-3	07/08/2014
JRD9640	R002633150	7455-0	09/08/2014
JRD9792	P001988463	7366-2	15/08/2014
JRE0039	R002630008	7455-0	07/08/2014
JRE0285	P001979907	7366-2	07/08/2014
JRE0332	P002003284	5541-2	14/08/2014
JRE0515	R002632226	7455-0	08/08/2014
JRE0616	R002628751	7455-0	07/08/2014
JRE0750	R002630149	7455-0	07/08/2014
JRE1394	C017407313	6017-1	10/08/2014
JRE1394	C017407324	7072-1	10/08/2014

PLACA	AIT	INFRACAO	DATA
JRE1719	F001227987	6050-3	07/08/2014
JRE1784	R002632693	7455-0	09/08/2014
JRE3469	F001224528	6050-3	09/08/2014
JRE3696	R002630861	7455-0	09/08/2014
JRE4174	R002632364	7455-0	08/08/2014
JRE4627	R002632492	7455-0	09/08/2014
JRE5559	R002633255	7463-0	09/08/2014
JRE6362	F001224882	6050-3	08/08/2014
JRE6850	P001980983	5452-1	12/08/2014
JRE7154	P001932468	7366-2	16/08/2014
JRE7209	R002629024	7455-0	07/08/2014
JRE7837	R002634156	7455-0	08/08/2014
JRE8146	P002003445	5487-0	15/08/2014
JRE8216	R002631173	7455-0	09/08/2014
JRE8216	R002633271	7455-0	09/08/2014
JRE8748	F001224817	6050-3	08/08/2014
JRE8883	P001991903	5541-2	08/08/2014
JRE9110	F001223240	6050-3	07/08/2014
JRF0149	R002629206	7455-0	06/08/2014
JRF0149	R002628935	7455-0	06/08/2014
JRF1048	R002630180	7455-0	07/08/2014
JRF1489	F001223706	6050-3	06/08/2014
JRF2309	R002630373	7455-0	07/08/2014
JRF2454	R002631940	7455-0	09/08/2014
JRF3208	F001224895	6050-3	08/08/2014
JRF3314	R002629301	7463-0	07/08/2014
JRF3630	R002632648	7455-0	09/08/2014
JRF3792	R002633041	7455-0	08/08/2014
JRF4003	R002628839	7455-0	07/08/2014



PLACA	AIT	INFRACAO	DATA
JRH5958	P002001439	5550-0	15/08/2014
JRH5958	R002632289	7455-0	08/08/2014
JRH6457	F001224910	6050-3	08/08/2014
JRH6528	R002631603	7455-0	08/08/2014
JRH6929	R002633820	7455-0	09/08/2014
JRH6990	F001223950	6050-3	08/08/2014
JRH7119	R002629679	7463-0	07/08/2014
JRH7119	R002629121	7455-0	07/08/2014
JRH7627	F001223697	6050-3	06/08/2014
JRH7841	R002632523	7455-0	08/08/2014
JRH7841	R002631762	7455-0	08/08/2014
JRH8771	F001224498	6050-3	08/08/2014
JRH8956	R002632077	7455-0	09/08/2014
JRH9443	P001990006	5550-0	17/08/2014
JRH9598	P002003401	5479-0	13/08/2014
JRH9815	R002631831	7455-0	08/08/2014
JRH9828	F001223288	6050-3	06/08/2014
JRI0029	R002633781	7455-0	09/08/2014
JRI0545	P001991383	7366-2	11/08/2014
JRI1162	R002630944	7455-0	09/08/2014
JRI1438	R002633937	7455-0	08/08/2014
JRI2084	R002630602	7455-0	07/08/2014
JRI2423	F001223825	6050-3	07/08/2014
JRI3194	R002632480	7455-0	09/08/2014
JRI3423	F001223612	6050-3	07/08/2014
JRI3423	R002629100	7455-0	06/08/2014
JRI3569	F001223048	6050-3	06/08/2014
JRI3630	P002002526	5452-1	15/08/2014
JRI3709	F001224092	6050-3	09/08/2014
JRI4685	R002633623	7455-0	08/08/2014
JRI4800	F001223362	6050-3	06/08/2014
JRI4854	F001223561	6050-3	07/08/2014
JRI4933	P002028316	6041-2	13/08/2014
JRI4933	P002028317	5738-0	13/08/2014
JRI5259	F001223895	6050-3	07/08/2014
JRI5410	R002629516	7455-0	06/08/2014
JRI5410	R002629633	7455-0	05/08/2014
JRI5417	P001985157	5452-1	05/08/2014
JRI5483	F001223202	6050-3	07/08/2014
JRI5489	R002629197	7455-0	06/08/2014
JRI5689	R002631660	7455-0	09/08/2014
JRI5852	R002633382	7455-0	09/08/2014
JRI6117	F001224442	6050-3	08/08/2014
JRI7121	F001224260	6050-3	08/08/2014
JRI7597	F001224112	6050-3	08/08/2014
JRI7819	R002630622	7455-0	06/08/2014
JRI8471	P001984040	5452-1	15/08/2014
JRI8488	R002631908	7455-0	08/08/2014
JRI9300	F001224861	6050-3	09/08/2014
JRI9338	P002002600	5380-0	15/08/2014
JRI9760	R002628982	7455-0	06/08/2014
JRJ0378	F001223118	6050-3	07/08/2014
JRJ0529	P001989960	5479-0	17/08/2014
JRJ0540	F001223137	6050-3	06/08/2014
JRJ0717	R002629774	7455-0	05/08/2014
JRJ1227	F001223112	6050-3	06/08/2014
JRJ1510	R002630766	7455-0	08/08/2014
JRJ1657	R002629582	7455-0	07/08/2014
JRJ2040	P002028313	5738-0	13/08/2014
JRJ2139	F001223191	6050-3	06/08/2014
JRJ2435	R002630361	7463-0	06/08/2014
JRJ4140	P001984037	5550-0	14/08/2014
JRJ4464	P002011201	5541-2	13/08/2014
JRJ5015	R002633732	7455-0	09/08/2014
JRJ6168	F001223398	6050-3	06/08/2014
JRJ6407	F001224447	6050-3	09/08/2014
JRJ6791	R002632789	7455-0	08/08/2014
JRJ7064	R002632589	7455-0	08/08/2014
JRJ7150	F001223649	6050-3	07/08/2014
JRJ7510	F001224713	6050-3	08/08/2014
JRJ7643	R002629645	7455-0	06/08/2014
JRJ8562	R002632957	7455-0	08/08/2014
JRJ8688	P001990236	5550-0	08/08/2014
JRJ8723	R002633183	7455-0	09/08/2014
JRJ9545	R002630012	7455-0	07/08/2014
JRJ9761	P001996553	5550-0	15/08/2014
JRK0683	R002632994	7455-0	08/08/2014
JRK0968	R002630076	7455-0	07/08/2014
JRK1176	P001982441	5185-1	14/08/2014
JRK1343	R002629649	7455-0	06/08/2014
JRK1397	R002632967	7455-0	08/08/2014
JRK1631	P002041148	5541-2	09/08/2014
JRK1684	R002632303	7455-0	08/08/2014
JRK2455	P002012188	5185-1	14/08/2014
JRK2555	R002630781	7455-0	09/08/2014
JRK3111	R002633693	7455-0	09/08/2014
JRK3284	R002631353	7455-0	08/08/2014
JRK3489	R002632689	7455-0	09/08/2014
JRK4143	P001986317	5452-1	11/08/2014
JRK4835	R002631654	7463-0	09/08/2014
JRK6391	R002633947	7455-0	09/08/2014
JRK6487	R002631930	7455-0	08/08/2014
JRK6756	R002631125	7463-0	09/08/2014

PLACA	AIT	INFRACAO	DATA
JRK7014	R002633008	7455-0	08/08/2014
JRK8004	P002003853	5550-0	15/08/2014
JRK8993	R002632627	7455-0	09/08/2014
JRK9841	R002628831	7455-0	07/08/2014
JRK9911	R002631380	7455-0	08/08/2014
JRL0692	R002633831	7455-0	09/08/2014
JRL1114	R002628783	7455-0	06/08/2014
JRL1225	P002002632	5681-0	17/08/2014
JRL1241	F001223089	6050-3	07/08/2014
JRL1267	R002633015	7455-0	08/08/2014
JRL1464	R002629708	7455-0	07/08/2014
JRL1464	R002630039	7455-0	07/08/2014
JRL1841	P002005963	5568-0	16/08/2014
JRL2324	P001995066	5681-0	08/08/2014
JRL2482	P002010936	5541-2	12/08/2014
JRL3472	R002630372	7455-0	07/08/2014
JRL3472	R002633431	7455-0	08/08/2014
JRL3495	P002002601	5479-0	14/08/2014
JRL3670	F001224899	6050-3	08/08/2014
JRL4251	R002631455	7455-0	08/08/2014
JRL4926	F001224064	6050-3	08/08/2014
JRL4984	P001990014	7030-1	18/08/2014
JRL5123	F001223206	6050-3	07/08/2014
JRL5202	R002633604	7455-0	08/08/2014
JRL5273	F001223727	6050-3	07/08/2014
JRL5427	P001999255	5452-1	16/08/2014
JRL5987	F001224315	6050-3	09/08/2014
JRL6240	R002628714	7455-0	07/08/2014
JRL7310	R002629133	7455-0	07/08/2014
JRL7385	F001224115	6050-3	08/08/2014
JRL7990	R002628330	7455-0	07/08/2014
JRL8601	P001995862	5452-1	15/08/2014
JRL8827	R002633988	7455-0	08/08/2014
JRM0034	R002633740	7455-0	09/08/2014
JRM0810	R002630221	7455-0	06/08/2014
JRM2257	R002630363	7455-0	07/08/2014
JRM2328	R002630164	7455-0	07/08/2014
JRM2439	R002628521	7455-0	06/08/2014
JRM2811	R002629536	7455-0	07/08/2014
JRM2856	F001223043	6050-3	06/08/2014
JRM2896	P002002669	5550-0	18/08/2014
JRM3096	R002629366	7455-0	07/08/2014
JRM3149	R002629035	7455-0	07/08/2014
JRM3410	R002631981	7455-0	08/08/2014
JRM5426	P002003009	5568-0	07/08/2014
JRM5779	R002629380	7455-0	05/08/2014
JRM6484	P002000292	5452-1	16/08/2014
JRM6704	P002039156	5541-2	13/08/2014
JRM6787	P001989954	5452-1	15/08/2014
JRM7049	R002629047	7455-0	07/08/2014
JRM7834	R002629362	7455-0	07/08/2014
JRM8593	F001223670	6050-3	07/08/2014
JRM8636	P001998957	5452-1	15/08/2014
JRM9159	P002003870	7366-2	18/08/2014
JRM9212	P002003047	5452-1	14/08/2014
JRM9820	R002629688	7455-0	07/08/2014
JRN0217	F001224143	6050-3	08/08/2014
JRN0736	P002001440	5550-0	15/08/2014
JRN0861	R002632571	7455-0	08/08/2014
JRN0861	R002632560	7455-0	08/08/2014
JRN0863	R002628907	7455-0	07/08/2014
JRN1204	R002633134	7455-0	08/08/2014
JRN1917	P002002583	5452-2	14/08/2014
JRN2757	R002631357	7455-0	09/08/2014
JRN3445	R002631647	7455-0	08/08/2014
JRN4191	R002629693	7455-0	07/08/2014
JRN4509	R002632536	7455-0	08/08/2014
JRN4615	F001224247	6050-3	09/08/2014
JRN4826	F001223801	6050-3	07/08/2014
JRN4914	F001223381	6050-3	07/08/2014
JRN4920	P001996540	5452-5	15/08/2014
JRN5976	F001224330	6050-3	09/08/2014
JRN6414	F001223448	6050-3	06/08/2014
JRN6775	F001223285	6050-3	06/08/2014
JRN7084	R002632697	7455-0	09/08/2014
JRN7367	R002631434	7455-0	08/08/2014
JRN7538	R002628519	7463-0	06/08/2014
JRN7757	R002632972	7455-0	08/08/2014
JRN7961	R002628561	7455-0	07/08/2014
JRN8265	F001223951	6050-3	08/08/2014
JRN8359	P002010902	5452-1	12/08/2014
JRN8891	F001223995	6050-3	08/08/2014
JRN8937	R002631344	7455-0	08/08/2014
JRN8937	R002631382	7455-0	09/08/2014
JRN9074	P002067927	6050-1	15/08/2014
JRN9579	R002632169	7455-0	08/08/2014
JRO0634	F001223053	6050-3	05/08/2014
JRO0755	P001991396	5380-0	13/08/2014
JRO0965	R002632162	7455-0	09/08/2014
JRO2085	P002010924	5541-2	12/08/2014
JRO2254	F001224477	6050-3	09/08/2014
JRO2255	P002008450	5452-1	15/08/2014
JRO2459	R002628706	7455-0	06/08/2014

PLACA	AIT	INFRACAO	DATA
JRO2459	R002629261	7455-0	06/08/2014
JRO2551	R002628865	7455-0	06/08/2014
JRO2564	F001223432	6050-3	07/08/2014
JRO2597	R002629438	7455-0	07/08/2014
JRO2913	R002629315	7455-0	05/08/2014
JRO3078	R002629898	7463-0	06/08/2014
JRO3398	R002633944	7463-0	08/08/2014
JRO3698	F001224885	6050-3	08/08/2014
JRO4437	R002633785	7455-0	09/08/2014
JRO5454	P001997932	5541-5	14/08/2014
JRO5530	R002629278	7455-0	06/08/2014
JRO6307	R002628390	7455-0	06/08/2014
JRO6490	R002630023	7455-0	07/08/2014
JRO7194	F001223838	6050-3	06/08/2014
JRO8023	P001983841	5452-1	15/08/2014
JRO9117	R002634150	7463-0	09/08/2014
JRO9415	P001998237	5550-0	14/08/2014
JRO9545	R002628928	7455-0	05/08/2014
JRO9829	F001223100	6050-3	07/08/2014
JRP0605	R002631708	7455-0	09/08/2014
JRP0744	R002628833	7455-0	07/08/2014
JRP0744	R002629189	7455-0	07/08/2014
JRP0744	R002631833	7455-0	08/08/2014
JRP0915	R002630187	7455-0	05/08/2014
JRP1205	F001224473	6050-3	08/08/2014
JRP1809	R002631553	7455-0	08/08/2014
JRP1888	R002628436	7455-0	05/08/2014
JRP1958	F001222988	6050-3	07/08/2014
JRP2237	F001224396	6050-3	08/08/2014
JRP2728	R002633193	7455-0	09/08/2014
JRP378			





PLACA	AIT	INFRACAO	DATA
JRS0972	R002634060	7455-0	09/08/2014
JRS1822	R002631163	7455-0	08/08/2014
JRS2594	P001976073	5541-2	14/08/2014
JRS2955	R002631902	7455-0	08/08/2014
JRS3314	F001224157	6050-3	09/08/2014
JRS4143	R002631079	7455-0	08/08/2014
JRS4680	P001936311	5452-1	10/08/2014
JRS4925	P002012189	5541-2	14/08/2014
JRS5185	F001223691	6050-3	07/08/2014
JRS6060	F001223870	6050-3	07/08/2014
JRS6253	R002630354	7455-0	06/08/2014
JRS6285	R002633113	7455-0	08/08/2014
JRS6404	P002045062	5487-0	07/08/2014
JRS7002	R002633480	7463-0	08/08/2014
JRS7243	F001223829	6050-3	07/08/2014
JRS7439	R002631920	7455-0	08/08/2014
JRS7469	F001224836	6050-3	09/08/2014
JRS7957	R002633245	7455-0	09/08/2014
JRS8352	F001224796	6050-3	09/08/2014
JRS8421	P002006934	7366-2	15/08/2014
JRS8491	F001224343	6050-3	08/08/2014
JRS8518	F001224575	6050-3	07/08/2014
JRS8830	F001223258	6050-3	07/08/2014
JRS8830	F001223105	6050-3	07/08/2014
JRS8987	R002629460	7455-0	06/08/2014
JRS9055	R002633830	7455-0	09/08/2014
JRS9272	F001222962	6050-3	05/08/2014
JRS9745	R002634045	7455-0	09/08/2014
JRT0510	R002630083	7455-0	07/08/2014
JRT1094	R002629772	7455-0	05/08/2014
JRT1885	P002001779	5185-1	12/08/2014
JRT2567	R002630430	7455-0	07/08/2014
JRT2703	R002632606	7455-0	08/08/2014
JRT3438	P001984056	6050-1	14/08/2014
JRT3658	R002633776	7455-0	09/08/2014
JRT5057	R002633384	7455-0	09/08/2014
JRT5586	R002629918	7455-0	06/08/2014
JRT5961	R002632509	7455-0	07/08/2014
JRT6072	P001980909	7366-2	11/08/2014
JRT6496	R002628699	7455-0	06/08/2014
JRT6533	R002632756	7463-0	09/08/2014
JRT7007	R002628963	7455-0	06/08/2014
JRT7602	P001979859	6050-1	08/08/2014
JRT7783	R002631853	7455-0	08/08/2014
JRT8260	R002631948	7455-0	09/08/2014
JRT8442	F001223702	6050-3	06/08/2014
JRT9423	R002629004	7455-0	07/08/2014
JRT9627	R002629853	7455-0	06/08/2014
JRT9717	R002633075	7455-0	08/08/2014
JRT9856	R002629648	7455-0	06/08/2014
JRT9856	R002632258	7455-0	08/08/2014
JRU0184	R002629587	7455-0	07/08/2014
JRU0218	P002010741	5541-2	09/08/2014
JRU0831	R002632036	7455-0	08/08/2014
JRU0831	R002630712	7455-0	08/08/2014
JRU0926	R002630413	7455-0	09/08/2014
JRU1084	R002629157	7455-0	07/08/2014
JRU1783	R002631533	7455-0	09/08/2014
JRU3353	R002631165	7455-0	08/08/2014
JRU3535	F001224104	6050-3	08/08/2014
JRU3721	R002632974	7455-0	08/08/2014
JRU3721	R002632282	7455-0	08/08/2014
JRU3721	R002632463	7455-0	09/08/2014
JRU4076	P002053765	5681-0	14/08/2014
JRU4076	R002633555	7463-0	08/08/2014
JRU4561	R002629729	7455-0	07/08/2014
JRU4579	R002630455	7455-0	07/08/2014
JRU5045	R002629356	7455-0	06/08/2014
JRU5622	R002632217	7455-0	08/08/2014
JRU7299	R002633821	7455-0	09/08/2014
JRU7773	R002631531	7455-0	09/08/2014
JRU7793	R002633262	7455-0	09/08/2014
JRU8302	R002632694	7455-0	09/08/2014
JRU8310	R002630684	7455-0	07/08/2014
JRU8431	R002630347	7455-0	06/08/2014
JRU9389	F001223601	5673-2	07/08/2014
JRU9831	R002630939	7455-0	09/08/2014
JRV0082	R002630314	7455-0	06/08/2014
JRV0082	R002634133	7455-0	09/08/2014
JRV0082	R002633373	7455-0	09/08/2014
JRV0090	P001999770	5452-1	16/08/2014
JRV0390	R002631362	7455-0	09/08/2014
JRV0545	R002629782	7455-0	06/08/2014
JRV0545	R002628244	7455-0	06/08/2014
JRV0690	R002632593	7455-0	08/08/2014
JRV2111	F001223711	6050-3	06/08/2014
JRV2730	R002632047	7455-0	09/08/2014
JRV2781	P002003046	5452-1	14/08/2014
JRV3770	R002629146	7455-0	07/08/2014
JRV3770	R002629180	7455-0	07/08/2014
JRV3770	R002632543	7455-0	08/08/2014
JRV3964	R002630419	7455-0	07/08/2014
JRV4092	R002631571	7455-0	08/08/2014

PLACA	AIT	INFRACAO	DATA
JRV4362	P002045683	7366-2	05/08/2014
JRV4529	R002629511	7455-0	06/08/2014
JRV6151	F001224123	6050-3	09/08/2014
JRV6194	R002632123	7455-0	07/08/2014
JRV6532	R002633260	7455-0	09/08/2014
JRV7214	P001991067	5525-0	13/08/2014
JRV8547	F001224691	6050-3	09/08/2014
JRV8703	R002629377	7455-0	05/08/2014
JRV9298	R002630784	7455-0	09/08/2014
JRV9321	P001990013	6050-1	18/08/2014
JRV9534	R002628573	7455-0	06/08/2014
JRW0008	R002628848	7455-0	07/08/2014
JRW0090	P002003026	5452-1	08/08/2014
JRW0822	R002634040	7455-0	09/08/2014
JRW1083	P002049498	5550-0	01/08/2014
JRW1366	P001974508	5541-2	14/08/2014
JRW1577	R002631430	7455-0	08/08/2014
JRW1651	P002002625	5681-0	17/08/2014
JRW1745	P002006666	5452-1	15/08/2014
JRW1816	R002633035	7455-0	08/08/2014
JRW3431	F001224584	6050-3	07/08/2014
JRW3557	R002630426	7455-0	07/08/2014
JRW3605	R002631085	7455-0	08/08/2014
JRW3763	R002628512	7455-0	06/08/2014
JRW3765	F001224209	6050-3	08/08/2014
JRW3874	R002633655	7463-0	08/08/2014
JRW3937	F001223125	6050-3	06/08/2014
JRW3941	P001980919	5452-1	13/08/2014
JRW4208	P001991330	5568-0	15/08/2014
JRW5939	R002632712	7455-0	09/08/2014
JRW6250	R002630644	7455-0	06/08/2014
JRW7022	R002632762	7455-0	07/08/2014
JRW7147	P002001749	5452-1	14/08/2014
JRW7237	R002633204	7455-0	09/08/2014
JRW7735	F001224718	6050-3	08/08/2014
JRW8722	R002629493	7455-0	06/08/2014
JRW9516	R002631768	7455-0	08/08/2014
JRX0106	P002002893	5452-1	14/08/2014
JRX0136	R002633505	7455-0	08/08/2014
JRX0314	F001224891	6050-3	09/08/2014
JRX1212	F001223730	6050-3	07/08/2014
JRX1282	R002628211	7455-0	07/08/2014
JRX1536	P002012187	5541-2	14/08/2014
JRX2083	R002632048	7455-0	09/08/2014
JRX2271	P002010725	5541-2	09/08/2014
JRX2313	R002630011	7455-0	07/08/2014
JRX3189	P002047280	5452-1	14/08/2014
JRX5154	F001223879	6050-3	06/08/2014
JRX6380	F001224252	6050-3	08/08/2014
JRX6995	R002633017	7455-0	08/08/2014
JRX7168	R002632750	7455-0	09/08/2014
JRX7229	R002629455	7455-0	06/08/2014
JRX7229	R002628686	7455-0	06/08/2014
JRX8932	R002634106	7463-0	07/08/2014
JRY0740	R002634168	7455-0	08/08/2014
JRY1019	R002628956	7455-0	06/08/2014
JRY1148	F001224725	6050-3	08/08/2014
JRY1989	F001224591	6050-3	08/08/2014
JRY2336	P002001743	7366-2	14/08/2014
JRY2641	P001981250	7048-1	14/08/2014
JRY2641	P001981252	6858-0	14/08/2014
JRY2641	P001981251	7072-1	14/08/2014
JRY2830	F001223081	6050-3	07/08/2014
JRY3610	P002000527	7366-2	09/08/2014
JRY3639	R002630186	7455-0	07/08/2014
JRY4321	R002632479	7455-0	09/08/2014
JRY4329	F001223847	6050-3	07/08/2014
JRY5010	R002632444	7455-0	09/08/2014
JRY5085	R002631451	7455-0	08/08/2014
JRY5240	R002628274	7455-0	06/08/2014
JRY5240	R002628376	7455-0	07/08/2014
JRY5240	R002630865	7455-0	09/08/2014
JRY6767	P001846233	7366-2	12/08/2014
JRY7039	P001998236	5550-0	14/08/2014
JRY7203	F001224224	6050-3	08/08/2014
JRY7203	R002633554	7455-0	08/08/2014
JRY8298	P002002368	5550-0	14/08/2014
JRY9165	R002629814	7455-0	06/08/2014
JRY9738	P001980973	7366-2	07/08/2014
JRY9875	R002629861	7455-0	06/08/2014
JRZ1401	P001996096	7366-2	15/08/2014
JRZ1566	F001223320	6050-3	07/08/2014
JRZ1672	R002629395	7455-0	07/08/2014
JRZ1672	R002630558	7455-0	07/08/2014
JRZ1672	R002634028	7455-0	09/08/2014
JRZ1975	F001223045	6050-3	07/08/2014
JRZ2327	R002633709	7455-0	09/08/2014
JRZ2444	P001975232	5541-2	15/08/2014
JRZ3309	P001993399	6050-1	08/08/2014
JRZ3496	R002631426	7455-0	08/08/2014
JRZ3705	F001223657	6050-3	06/08/2014
JRZ4510	R002630521	7455-0	07/08/2014
JRZ4556	R002633223	7463-0	09/08/2014

PLACA	AIT	INFRACAO	DATA
JRZ4715	P002056613	5550-0	18/08/2014
JRZ7875	F001223170	6050-3	06/08/2014
JRZ8035	R002633786	7455-0	09/08/2014
JRZ8270	F001224704	6050-3	09/08/2014
JRZ8297	R002628382	7455-0	07/08/2014
JRZ8753	P002001856	5185-1	13/08/2014
JRZ8753	P0020001857	7366-2	13/08/2014
JRZ8940	F001223499	6050-3	06/08/2014
JRZ9493	R002630934	7463-0	09/08/2014
JRZ9556	F001223666	6050-3	06/08/2014
JRZ9561	F001224026	6050-3	09/08/2014
JRZ9995	R002631295	7455-0	09/08/2014
JSA0064	R002630078	7463-0	07/08/2014
JSA0274	F001223721	6050-3	07/08/2014
JSA0964	P001995976	5541-4	14/08/2014
JSA1097	P002002664	5479-0	16/08/2014
JSA1105	R002628480	7455-0	06/08/2014
JSA1913	R002631788	7455-0	08/08/2014
JSA2688	P001990691	7366-2	13/08/2014
JSA2773	R002628530	7455-0	06/08/2014
JSA3872	F001223673	6050-3	07/08/2014
JSA3974	R002629126	7455-0	07/08/2014
JSA4517	P002011163	5550-0	11/08/2014
JSA4710	R002630192	7455-0	05/08/2014
JSA5242	R002628565	7455-0	07/08/2014
JSA5366	R002631510	7455-0	09/08/2014
JSA5727	F001223436	6050-3	06/08/2014
JSA5985	R002628870	7455-0	05/08/2014
JSA6064	R002630333	7455-0	06/08/2014
JSA6212	R002633789	7455-0	09/08/2014
JSA6487	P001982442	5550-0	14/08/2014
JSA6699	F001224320	6050-3	09/08/2014
JSA6889	R002630445	7455-0	07/08/2014
JSA6933	P001995074	5835-0	11/08/2014
JSA6933	P001995075	5681-0	11/08/2014
J			





PLACA	AIT	INFRACAO	DATA
JSC3037	R002630771	7455-0	08/08/2014
JSC3155	R002633702	7455-0	09/08/2014
JSC4822	F001224226	6050-3	08/08/2014
JSC5671	R002632556	7455-0	08/08/2014
JSC5671	R002631840	7455-0	08/08/2014
JSC5940	P002003817	5568-0	12/08/2014
JSC6478	R002633102	7463-0	08/08/2014
JSC6920	R002633232	7455-0	09/08/2014
JSC8170	F001223123	6050-3	06/08/2014
JSC8339	R002631798	7455-0	08/08/2014
JSC9025	R002633042	7455-0	08/08/2014
JSC9446	R002632147	7471-0	09/08/2014
JSC9455	P002002629	5681-0	17/08/2014
JSD0004	R002631700	7455-0	09/08/2014
JSD0125	P001998280	5550-0	14/08/2014
JSD0153	R002628738	7455-0	06/08/2014
JSD0221	R002629348	7455-0	06/08/2014
JSD0440	F001224675	6050-3	08/08/2014
JSD1987	R002631675	7455-0	09/08/2014
JSD2034	R002630565	7455-0	05/08/2014
JSD2034	R002634101	7455-0	09/08/2014
JSD2134	R002632442	7455-0	09/08/2014
JSD2476	P002000563	7366-2	13/08/2014
JSD2810	F001223911	6050-3	07/08/2014
JSD3374	R002628813	7455-0	06/08/2014
JSD3525	P001961400	5550-0	06/08/2014
JSD4019	P001974481	5541-2	10/08/2014
JSD4428	F001223536	6050-3	07/08/2014
JSD4864	F001224176	6050-3	08/08/2014
JSD4907	R002632555	7455-0	08/08/2014
JSD5055	R002631097	7455-0	09/08/2014
JSD5294	P001975070	5541-2	09/08/2014
JSD5488	F001223333	6050-3	06/08/2014
JSD6078	R002634128	7455-0	09/08/2014
JSD6837	R002630850	7455-0	08/08/2014
JSD7541	R002633581	7463-0	08/08/2014
JSD7823	P002002895	5452-1	14/08/2014
JSD7986	P001990697	5819-6	16/08/2014
JSD8544	F001223521	6050-3	06/08/2014
JSD9392	R002633070	7455-0	08/08/2014
JSD9542	R002632678	7463-0	09/08/2014
JSD9542	R002631863	7455-0	09/08/2014
JSD9542	R002632373	7455-0	09/08/2014
JSD9585	F001223635	6050-3	06/08/2014
JSD9966	P002060896	5541-2	15/08/2014
JSE0143	R002632494	7455-0	09/08/2014
JSE0450	R002630153	7455-0	07/08/2014
JSE0591	R002629884	7455-0	06/08/2014
JSE0617	P001993854	5630-0	12/08/2014
JSE0670	R002631128	7455-0	09/08/2014
JSE1472	P001988459	5819-4	13/08/2014
JSE2222	F001224611	6050-3	08/08/2014
JSE2415	P002012141	5452-1	08/08/2014
JSE2657	F001223725	6050-3	07/08/2014
JSE2806	R002628754	7455-0	07/08/2014
JSE2903	R002633280	7455-0	09/08/2014
JSE3130	R002633855	7455-0	09/08/2014
JSE4267	R002633357	7455-0	09/08/2014
JSE4483	R002631043	7455-0	09/08/2014
JSE4681	R002633091	7455-0	08/08/2014
JSE5044	R002634109	7455-0	08/08/2014
JSE5467	R002632662	7455-0	09/08/2014
JSE7010	R002634049	7455-0	09/08/2014
JSE7016	R002629223	7455-0	05/08/2014
JSE7280	P001887920	5550-0	14/08/2014
JSE8356	R002631606	7455-0	08/08/2014
JSE8881	F001223944	6050-3	08/08/2014
JSE9122	R002630047	7455-0	07/08/2014
JSE9428	R002632651	7455-0	09/08/2014
JSE9981	R002631530	7455-0	09/08/2014
JSF0274	F001222963	6050-3	05/08/2014
JSF0565	P002005249	7056-1	14/08/2014
JSF0565	P002005250	7030-3	14/08/2014
JSF0802	R002630450	7463-0	07/08/2014
JSF1321	F001223059	6050-3	06/08/2014
JSF1375	F001224294	6050-3	09/08/2014
JSF2721	R002629444	7455-0	05/08/2014
JSF3028	R002628806	7455-0	07/08/2014
JSF3039	R002633677	7455-0	08/08/2014
JSF3059	R002633445	7455-0	08/08/2014
JSF3617	F001224893	6050-3	08/08/2014
JSF3825	R002628287	7455-0	06/08/2014
JSF3825	R002630816	7455-0	08/08/2014
JSF3892	R002629478	7455-0	06/08/2014
JSF3892	R002632773	7455-0	07/08/2014
JSF4391	R002631664	7455-0	09/08/2014
JSF4715	R002630887	7463-0	09/08/2014
JSF5505	R002632409	7455-0	09/08/2014
JSF5549	R002633518	7455-0	08/08/2014
JSF5627	P002000801	5622-1	15/08/2014
JSF6197	R002632104	7455-0	08/08/2014
JSF6489	R002630398	7463-0	07/08/2014
JSF6944	F001224240	6050-3	08/08/2014

PLACA	AIT	INFRACAO	DATA
JSF7010	F001224231	6050-3	09/08/2014
JSF7070	R002630054	7455-0	07/08/2014
JSF7070	R002629950	7455-0	06/08/2014
JSF7070	R002633493	7455-0	08/08/2014
JSF7260	F001224875	6050-3	08/08/2014
JSF7380	P001988457	7366-2	13/08/2014
JSF7891	R002632231	7455-0	08/08/2014
JSF9223	R002628869	7455-0	05/08/2014
JSG0447	F001224918	5673-2	08/08/2014
JSG0492	R002630406	7455-0	07/08/2014
JSG0849	P002010867	5541-2	13/08/2014
JSG0858	R002631279	7455-0	08/08/2014
JSG1309	P001991901	5541-4	08/08/2014
JSG2182	R002629437	7455-0	07/08/2014
JSG2499	R002633062	7455-0	08/08/2014
JSG2549	R002633720	7455-0	09/08/2014
JSG2894	F001223313	6050-3	07/08/2014
JSG2894	F001223109	6050-3	06/08/2014
JSG3095	R002631202	7455-0	09/08/2014
JSG3187	R002631821	7455-0	09/08/2014
JSG3189	R002629632	7455-0	07/08/2014
JSG3189	R002630498	7455-0	07/08/2014
JSG4070	P002049497	5550-0	01/08/2014
JSG4924	F001224450	6050-3	09/08/2014
JSG5408	R002629603	7455-0	07/08/2014
JSG5408	R002629186	7455-0	07/08/2014
JSG5553	R002633145	7455-0	08/08/2014
JSG5840	R002633428	7455-0	08/08/2014
JSG6076	F001223665	6050-3	06/08/2014
JSG7778	P002001757	5452-1	14/08/2014
JSG8129	F001224662	6050-3	09/08/2014
JSG8542	P001997300	7366-2	11/08/2014
JSG8716	R002631998	7455-0	09/08/2014
JSH0010	P002006940	5550-0	15/08/2014
JSH0396	R002629249	7455-0	07/08/2014
JSH1382	R002630871	7455-0	09/08/2014
JSH1653	P001980976	7366-2	09/08/2014
JSH2439	P002001301	7366-2	11/08/2014
JSH2452	R002630749	7455-0	09/08/2014
JSH2535	P001988473	5452-1	15/08/2014
JSH2712	R002631672	7455-0	09/08/2014
JSH3282	R002632598	7455-0	08/08/2014
JSH3521	F001224741	6050-3	08/08/2014
JSH4238	P001985702	5541-2	11/08/2014
JSH4333	R002630191	7455-0	05/08/2014
JSH5370	F001224774	6050-3	08/08/2014
JSH5387	P002016933	5380-0	13/08/2014
JSH5449	R002632997	7455-0	08/08/2014
JSH5602	F001223437	6050-3	06/08/2014
JSH5683	R002631913	7455-0	08/08/2014
JSH5703	R002630627	7455-0	07/08/2014
JSH6429	P002000536	5568-0	11/08/2014
JSH6578	P002003221	5452-1	06/08/2014
JSH6636	R002628266	7455-0	06/08/2014
JSH6872	R002633043	7455-0	08/08/2014
JSH7434	P001984057	5509-0	14/08/2014
JSH8126	R002629324	7455-0	07/08/2014
JSH8268	F001223578	6050-3	06/08/2014
JSH8520	R002629381	7455-0	05/08/2014
JSH8749	R002633901	7455-0	08/08/2014
JSH9072	R002630928	7463-0	08/08/2014
JSH9121	R002633259	7455-0	09/08/2014
JSH9280	R002631193	7455-0	09/08/2014
JSH9611	R002629349	7455-0	06/08/2014
JSH9798	R002631780	7455-0	08/08/2014
JSH9907	P002045690	5568-0	05/08/2014
JSI0026	P001997298	7366-2	11/08/2014
JSI0345	R002632927	7455-0	08/08/2014
JSI0505	R002633649	7455-0	08/08/2014
JSI1035	P002006943	5452-5	15/08/2014
JSI1172	F001224800	6050-3	09/08/2014
JSI1918	R002629676	7455-0	07/08/2014
JSI1970	P001950534	6050-1	13/08/2014
JSI2182	P001998950	5550-0	13/08/2014
JSI2398	R002629467	7455-0	06/08/2014
JSI2569	P002010743	5541-2	11/08/2014
JSI2897	R002630087	7455-0	07/08/2014
JSI3541	P002002614	6041-2	17/08/2014
JSI3781	R002629739	7455-0	06/08/2014
JSI3821	R002631002	7455-0	09/08/2014
JSI3821	R002630975	7455-0	07/08/2014
JSI3867	F001224149	6050-3	08/08/2014
JSI3867	F001224248	6050-3	09/08/2014
JSI3876	R002633124	7455-0	08/08/2014
JSI4386	P002000294	5401-0	17/08/2014
JSI4411	R002630216	7455-0	06/08/2014
JSI4411	R002632797	7455-0	08/08/2014
JSI4411	R002631415	7455-0	08/08/2014
JSI4411	R002633708	7463-0	09/08/2014
JSI4898	R002632848	7455-0	08/08/2014
JSI4898	R002632603	7455-0	08/08/2014
JSI5218	R002630559	7455-0	05/08/2014
JSI5385	R002631338	7455-0	09/08/2014

PLACA	AIT	INFRACAO	DATA
JSI6514	R002630868	7455-0	09/08/2014
JSI6811	P001993858	7366-2	12/08/2014
JSI7022	R002629218	7455-0	07/08/2014
JSI7022	R002631653	7455-0	09/08/2014
JSI7275	R002633610	7455-0	08/08/2014
JSI7530	P001999267	5550-0	16/08/2014
JSI7891	F001224307	6050-3	08/08/2014
JSI7988	P002058832	5452-1	04/08/2014
JSI8163	R002630255	7455-0	06/08/2014
JSI9764	R002632549	7455-0	08/08/2014
JSI9923	R002632790	7455-0	08/08/2014
JSI9923	R002634108	7455-0	08/08/2014
JSJ0253	P002003860	5568-0	16/08/2014
JSJ0755	F001224265	6050-3	08/08/2014
JSJ1691	F001224454	6050-3	08/08/2014
JSJ1946	R002632061	7455-0	08/08/2014
JSJ2830	R002633265	7455-0	09/08/2014
JSJ3120	R002629357	7455-0	06/08/2014
JSJ3120	R002628877	7455-0	06/08/2014
JSJ3260	P001990008	5550-0	17/08/2014
JSJ3872	R002628400	7463-0	05/08/2014
JSJ3997	R002631612	7455-0	08/08/2014
JSJ4161	R002632767	7455-0	07/08/2014
JSJ4166	F001223818	6050-3	06/08/2014
JSJ4737	R002628683	7455-0	07/08/2014
JSJ5145	R002633146	7455-0	08/08/2014
JSJ5616	R002629753	7455-0	07/08/2014
JSJ5616	R002630096	7455-0	07/08/2014
JSJ7139	R002631688	7455-0	09/08/2014

PLACA	AIT	INFRACAO	DATA
JSL8211	R002633897	7455-0	08/08/2014
JSL8546	F001224665	6050-3	08/08/2014
JSL8582	P001993860	5568-0	13/08/2014
JSL8698	R002632073	7455-0	09/08/2014
JSL8769	P001986296	5452-1	13/08/2014
JSL8941	F001223810	6050-3	06/08/2014
JSL9002	R002632763	7455-0	07/08/2014
JSL9380	R002631314	7455-0	09/08/2014
JSL9529	P002006938	5452-1	15/08/2014
JSL9590	R002631608	7455-0	08/08/2014
JSM0160	R002628918	7455-0	05/08/2014
JSM0630	F001224840	6050-3	08/08/2014
JSM0682	R002629778	7455-0	06/08/2014
JSM0734	P002060579	5541-2	08/08/2014
JSM1427	R002629954	7463-0	06/08/2014
JSM1427	R002630053	7455-0	07/08/2014
JSM1427	R002633191	7455-0	09/08/2014
JSM1427	R002630729	7455-0	09/08/2014
JSM1885	R002633974	7455-0	08/08/2014
JSM2167	R002629258	7455-0	07/08/2014
JSM2438	R002632320	7455-0	08/08/2014
JSM2798	R002633678	7463-0	08/08/2014
JSM3161	R002628744	7455-0	06/08/2014
JSM3303	R002631162	7455-0	08/08/2014
JSM3694	R002628651	7455-0	07/08/2014
JSM5384	F001224010	6050-3	08/08/2014
JSM5953	R002628418	7455-0	06/08/2014
JSM6385	P001991381	7366-2	11/08/2014
JSM6710	R002632357	7455-0	08/08/2014
JSM6867	R002631053	7455-0	08/08/2014
JSM6867	R002631917	7455-0	08/08/2014
JSM6969	R002629798	7455-0	06/08/2014
JSM6969	R002632539	7455-0	08/08/2014
JSM6969	R002633891	7455-0	08/08/2014
JSM8188	F001224650	6050-3	08/08/2014
JSM8630	F001224894	6050-3	08/08/2014
JSM8658	R002633682	7455-0	08/08/2014
JSN0294	R002628968	7455-0	06/08/2014
JSN0954	P001699376	5550-0	02/08/2014
JSN1152	R002629564	7455-0	07/08/2014
JSN1265	F001222974	6050-3	06/08/2014
JSN1420	P002022354	6041-2	15/08/2014
JSN1616	F001223669	6050-3	07/08/2014
JSN1772	R002629736	7455-0	07/08/2014
JSN1919	R002632965	7455-0	08/08/2014
JSN2297	P001986294	5509-0	13/08/2014
JSN2528	F001224327	6050-3	09/08/2014
JSN2924	R002633795	7455-0	09/08/2014
JSN4251	R002631686	7455-0	09/08/2014
JSN4412	R002631988	7455-0	08/08/2014
JSN4601	R002632127	7463-0	08/08/2014
JSN4711	R002628608	7455-0	06/08/2014
JSN4711	R002628763	7455-0	06/08/2014
JSN4756	R002632615	7455-0	09/08/2014
JSN5367	P002062315	5541-3	07/08/2014
JSN6560	F001223224	6050-3	05/08/2014
JSN6814	R002632279	7455-0	08/08/2014
JSN6979	R002630060	7455-0	07/08/2014
JSN7407	F001223474	6050-3	06/08/2014
JSN7731	R002632550	7455-0	08/08/2014
JSN7909	F001224720	6050-3	08/08/2014
JSN7941	R002632100	7455-0	08/08/2014
JSN7992	P002007522	5452-1	15/08/2014
JSN8192	F001224736	6050-3	09/08/2014
JSN8303	R002632713	7455-0	09/08/2014
JSN8314	F001223181	6050-3	07/08/2014
JSN8363	R002628500	7455-0	05/08/2014
JSN8529	R002631733	7455-0	08/08/2014
JSN8809	F001224470	6050-3	09/08/2014
JSN9483	F001224399	6050-3	08/08/2014
JSO0179	R002633651	7455-0	08/08/2014
JSO0420	F001224874	6050-3	08/08/2014
JSO0448	F001223158	6050-3	06/08/2014
JSO0654	R002633856	7455-0	09/08/2014
JSO1489	R002629461	7455-0	06/08/2014
JSO1693	R002633083	7463-0	08/08/2014
JSO1750	R002631335	7455-0	09/08/2014
JSO1953	R002629805	7455-0	06/08/2014
JSO2229	R002631671	7455-0	09/08/2014
JSO2986	R002629116	7455-0	06/08/2014
JSO3731	R002631648	7455-0	08/08/2014
JSO4336	R002631556	7463-0	09/08/2014
JSO4336	R002632145	7455-0	09/08/2014
JSO4361	R002632533	7455-0	08/08/2014
JSO4444	F001223881	6050-3	06/08/2014
JSO4762	F001224378	6050-3	09/08/2014
JSO4788	R002633253	7455-0	09/08/2014
JSO5184	F001223558	6050-3	07/08/2014
JSO5757	R002629563	7455-0	07/08/2014
JSO5757	R002629653	7455-0	06/08/2014
JSO5757	R002632474	7455-0	09/08/2014
JSO6261	R002632416	7455-0	09/08/2014
JSO6265	P001991102	5452-1	13/08/2014

PLACA	AIT	INFRACAO	DATA
JSO6545	P002000515	5452-1	08/08/2014
JSO6568	F001222972	6050-3	06/08/2014
JSO6684	R002630013	7455-0	07/08/2014
JSO7401	R002629891	7455-0	06/08/2014
JSO7720	P002012104	5541-2	09/08/2014
JSO7839	R002632561	7455-0	08/08/2014
JSO8439	R002629630	7455-0	07/08/2014
JSO8640	F001224825	6050-3	08/08/2014
JSO8686	R002628324	7455-0	07/08/2014
JSO8838	F001224480	6050-3	08/08/2014
JSO9237	R002631789	7455-0	08/08/2014
JSO9313	F001224135	6050-3	08/08/2014
JSO9371	R002632850	7455-0	08/08/2014
JSO9421	P001995453	5550-0	14/08/2014
JSP1572	R002630018	7455-0	07/08/2014
JSP1995	R002630102	7455-0	07/08/2014
JSP2162	R002633338	7455-0	09/08/2014
JSP2624	P002058829	5452-1	04/08/2014
JSP3074	R002628535	7471-0	06/08/2014
JSP3433	P002002528	5550-0	15/08/2014
JSP3710	R002633301	7455-0	09/08/2014
JSP4120	P002010884	5541-2	11/08/2014
JSP4294	R002630239	7455-0	06/08/2014
JSP4450	R002631016	7463-0	08/08/2014
JSP4590	P001997493	5185-1	17/08/2014
JSP4635	P001983843	5550-0	15/08/2014
JSP4659	R002629638	7455-0	06/08/2014
JSP4814	F001224524	6050-3	09/08/2014
JSP5503	P001925297	7366-2	14/08/2014
JSP5626	R002629191	7455-0	07/08/2014
JSP5875	R002629514	7455-0	06/08/2014
JSP6242	P002001765	5568-0	12/08/2014
JSP6271	R002630195	7455-0	05/08/2014
JSP7645	R002632703	7455-0	09/08/2014
JSP7778	R002634022	7455-0	09/08/2014
JSP8303	R002629075	7455-0	06/08/2014
JSP8348	P001985159	5452-1	05/08/2014
JSP8465	R002633932	7455-0	08/08/2014
JSP9415	P001932467	5185-1	16/08/2014
JSO0527	R002629711	7455-0	07/08/2014
JSO5031	R002630063	7455-0	07/08/2014
JSO0717	F001223024	6050-3	05/08/2014
JSO1371	R002631305	7463-0	09/08/2014
JSO1378	F001224296	6050-3	09/08/2014
JSO1716	R002630830	7455-0	08/08/2014
JSO2292	R002633129	7455-0	08/08/2014
JSO2504	R002638315	7455-0	07/08/2014
JSO2628	F001224593	6050-3	08/08/2014
JSO3489	F001223222	6050-3	07/08/2014
JSO3611	R002629504	7455-0	06/08/2014
JSO3620	R002632507	7455-0	09/08/2014
JSO4465	F001224011	6050-3	09/08/2014
JSO4921	R002631557	7455-0	09/08/2014
JSO5841	R002630155	7455-0	07/08/2014
JSO6099	P001744151	5452-5	16/08/2014
JSO6157	R002633206	7455-0	09/08/2014
JSO6243	R002631718	7455-0	09/08/2014
JSO6248	C017982382	5479-0	01/08/2014
JSO6431	P002012159	5541-2	09/08/2014
JSO6737	R002631436	7455-0	09/08/2014
JSO6937	P002010895	5541-5	11/08/2014
JSO7258	R002628575	7455-0	05/08/2014
JSO7494	P002012143	5541-2	08/08/2014
JSO7979	R002632203	7455-0	08/08/2014
JSO7979	R002633670	7455-0	08/08/2014
JSO8149	R002628922	7455-0	05/08/2014
JSO9013	R002634068	7455-0	09/08/2014
JSO9807	R002630036	7455-0	07/08/2014
JSO9878	R002629073	7455-0	06/08/2014
JSO9962	R002630570	7455-0	05/08/2014
JSR0015	P002003027	5452-1	08/08/2014
JSR0474	F001223555	6050-3	06/08/2014
JSR0583	R002633007	7455-0	08/08/2014
JSR0706	R002633169	7463-0	09/08/2014
JSR1122	R002629069	7455-0	06/08/2014
JSR1233	F001224671	6050-3	07/08/2014
JSR1887	R002629921	7455-0	06/08/2014
JSR2058	R002633270	7455-0	09/08/2014
JSR2102	P002006958	5550-0	15/08/2014
JSR2338	P002047278	7366-2	14/08/2014
JSR2526	F001224395	6050-3	08/08/2014
JSR2925	R002628279	7455-0	06/08/2014
JSR4261	R002630375	7455-0	07/08/2014
JSR4772	R002633364	7455-0	09/08/2014
JSR4820	P002008803	5452-1	15/08/2014
JSR4943	R002633241	7455-0	09/08/2014
JSR5254	R002630544	7455-0	06/08/2014
JSR5313	F001224133	6050-3	08/08/2014
JSR5332	R002631936	7455-0	09/08/2014
JSR5362	P001999108	5550-0	13/08/2014
JSR5814	F001224299	6050-3	07/08/2014
JSR5887	R002631622	7455-0	08/08/2014
JSR6152	R002629492	7463-0	06/08/2014

PLACA	AIT	INFRACAO	DATA
JSR6603	P002008448	5452-1	15/08/2014
JSR6699	F001224004	6050-3	08/08/2014
JSR6814	R002629358	7463-0	06/08/2014
JSR7196	P001972861	5550-0	18/08/2014
JSR7530	F001224516	6050-3	09/08/2014
JSR7574	R002633027	7455-0	08/08/2014
JSR7833	R002630001	7455-0	07/08/2014
JSR7877	R002632338	7455-0	08/08/2014
JSR8529	R002629752	7455-0	07/08/2014
JSR9057	R002633884	7455-0	07/08/2014
JSR9587	R002631822	7455-0	09/08/2014
JSS0365	R002632979	7455-0	08/08/2014
JSS0521	R002630384	7455-0	07/08/2014
JSS0583	R002633543	7455-0	08/08/2014
JSS0853	R002631087	7455-0	08/08/2014
JSS1512	R002632830	7455-0	08/08/2014
JSS1925	R002631059	7455-0	08/08/2014
JSS2099	P002002647	5452-1	15/08/2014
JSS2125	R002628886	7455-0	07/08/2014
JSS2241	R002630564	7455-0	05/08/2014
JSS2595	R002630736	7455-0	09/08/2014
JSS3020	R002628210	7455-0	07/08/2014
JSS3131	P002007563	5452-1	15/08/2014
JSS3141	F001224915	6050-3	09/08/2014
JSS3823	R002630141	7455-0	07/08/2014
JSS3941	R002633268	7455-0	09/08/2014
JSS4266	C018947192	6050-1	08/08/2014
JSS4733	F001223637	6050-3	06/08/2014
JSS4882	R002631267	7455-0	09/08/2014
JSS4961	R0		



PLACA	AIT	INFRACAO	DATA
JSU3369	F001223848	6050-3	07/08/2014
JSU3454	R002631963	7455-0	09/08/2014
JSU4120	R002630458	7455-0	07/08/2014
JSU4239	R002632632	7455-0	09/08/2014
JSU4861	R002634083	7455-0	08/08/2014
JSU5882	R002632380	7455-0	09/08/2014
JSU6123	R002634003	7455-0	08/08/2014
JSU6163	R002631491	7455-0	09/08/2014
JSU6502	R002634016	7455-0	09/08/2014
JSU7034	R002629992	7455-0	07/08/2014
JSU7447	R002630527	7455-0	06/08/2014
JSU7974	R002629860	7455-0	06/08/2014
JSU8370	R002633515	7455-0	08/08/2014
JSU8653	P002002137	7366-2	15/08/2014
JSU8915	R002629673	7455-0	06/08/2014
JSU9236	F001223174	6050-3	06/08/2014
JSU9236	F001223199	6050-3	06/08/2014
JSU9339	R002630179	7455-0	07/08/2014
JSU9385	R002630998	7455-0	09/08/2014
JSU9661	R002633871	7455-0	09/08/2014
JSU9934	R002628539	7455-0	07/08/2014
JSU9941	R002633617	7455-0	08/08/2014
JSV0377	P001988219	6050-1	14/08/2014
JSV0464	R002632367	7455-0	08/08/2014
JSV0650	R002629387	7455-0	06/08/2014
JSV0764	R002629990	7463-0	07/08/2014
JSV1095	R002629184	7455-0	07/08/2014
JSV1371	R002628321	7455-0	07/08/2014
JSV1467	R002629009	7455-0	07/08/2014
JSV2497	R002632432	7455-0	09/08/2014
JSV2764	P001974516	5541-2	14/08/2014
JSV2860	F001223538	6050-3	07/08/2014
JSV2860	R002628362	7455-0	07/08/2014
JSV2860	R002630898	7455-0	08/08/2014
JSV2956	F001223252	6050-3	07/08/2014
JSV3969	P002002608	5681-0	17/08/2014
JSV4325	R002633137	7455-0	08/08/2014
JSV4489	F001223352	6050-3	07/08/2014
JSV5245	R002629188	7455-0	07/08/2014
JSV5325	R002634076	7463-0	08/08/2014
JSV5350	F001223511	6050-3	06/08/2014
JSV5526	F001224547	6050-3	08/08/2014
JSV5839	P001975065	5541-2	09/08/2014
JSV5864	R002630463	7455-0	07/08/2014
JSV6347	F001223520	6050-3	07/08/2014
JSV6352	R002633025	7455-0	08/08/2014
JSV6544	P001993849	5630-0	11/08/2014
JSV6650	P001936304	5185-1	01/08/2014
JSV6650	P001936305	5185-2	01/08/2014
JSV6900	P001991372	7366-2	10/08/2014
JSV7173	P001980904	7366-2	08/08/2014
JSV7466	R002628358	7455-0	06/08/2014
JSV7511	R002628898	7471-0	07/08/2014
JSV7622	F001224251	6050-3	08/08/2014
JSV7622	P002057841	6050-1	17/08/2014
JSV7654	R002629252	7455-0	07/08/2014
JSV7703	F001223164	6050-3	06/08/2014
JSV7822	R002628588	7455-0	06/08/2014
JSV8262	P001988460	5215-1	15/08/2014
JSV8262	P001988461	5720-0	15/08/2014
JSV8663	R002630648	7455-0	06/08/2014
JSV8729	R002633044	7455-0	09/08/2014
JSV8875	F001223724	6050-3	07/08/2014
JSV9813	F001224672	6050-3	08/08/2014
JSV9908	P001965595	6050-1	13/08/2014
JSW0317	R002632868	7455-0	08/08/2014
JSW0382	R002628605	7455-0	05/08/2014
JSW0382	R002628606	7455-0	06/08/2014
JSW1733	R002630232	7455-0	06/08/2014
JSW1755	R002633969	7455-0	08/08/2014
JSW1759	R002631102	7455-0	09/08/2014
JSW2089	R002629328	7455-0	06/08/2014
JSW2105	P001990044	5819-1	17/08/2014
JSW2169	R002631521	7455-0	09/08/2014
JSW3291	R002628661	7455-0	06/08/2014
JSW3732	P001840301	5452-1	15/08/2014
JSW5505	P001990045	5819-1	17/08/2014
JSW6785	R002631907	7455-0	08/08/2014
JSW7064	P002016929	5550-0	13/08/2014
JSW7084	R002633745	7455-0	09/08/2014
JSW7671	F001224337	6050-3	09/08/2014
JSW7696	F001224849	6050-3	08/08/2014
JSW7777	P002005198	5410-0	14/08/2014
JSW7858	P002010866	5541-2	13/08/2014
JSW9157	R002629699	7455-0	07/08/2014
JSW9353	R002629320	7455-0	06/08/2014
JSW9405	P002008441	6050-1	15/08/2014
JSW9466	R002633563	7455-0	08/08/2014
JSW9601	F001223426	6050-3	06/08/2014
JSX0396	R002633222	7463-0	09/08/2014
JSX0409	R002631816	7455-0	09/08/2014
JSX0745	R002629868	7455-0	06/08/2014
JSX1497	F001224744	6050-3	08/08/2014

PLACA	AIT	INFRACAO	DATA
JXS1743	F001224734	6050-3	09/08/2014
JXS1835	R002631388	7455-0	08/08/2014
JXS1973	P002010760	5550-0	12/08/2014
JXS2096	R002633843	7455-0	09/08/2014
JXS2196	R002629661	7455-0	06/08/2014
JXS3145	R002629039	7455-0	07/08/2014
JXS3358	P001976070	5541-2	08/08/2014
JXS3537	R002629220	7455-0	07/08/2014
JXS3848	R002629559	7455-0	07/08/2014
JXS4061	R002629473	7455-0	06/08/2014
JXS4337	F001224091	6050-3	09/08/2014
JXS4561	P001919228	7366-2	10/08/2014
JXS4561	F001224527	6050-3	09/08/2014
JXS4891	R002632337	7455-0	08/08/2014
JXS5396	P001999512	5550-0	13/08/2014
JXS5416	F001224360	6050-3	09/08/2014
JXS5719	R002629027	7455-0	07/08/2014
JXS6063	R002631992	7455-0	09/08/2014
JXS6114	R002631237	7455-0	09/08/2014
JXS7554	R002630202	7455-0	05/08/2014
JXS7704	R002632070	7455-0	09/08/2014
JXS7726	F001223744	6050-3	06/08/2014
JXS8852	R002630224	7455-0	06/08/2014
JXS9335	P002000555	5452-1	13/08/2014
JXS9667	P002011750	5550-0	07/08/2014
JXS9721	R002630026	7455-0	07/08/2014
JXS9791	P002003830	5568-0	13/08/2014
JSY0369	F001224126	6050-3	09/08/2014
JSY0384	R002633239	7455-0	09/08/2014
JSY0609	F001224679	6050-3	08/08/2014
JSY0722	P002050574	7366-2	12/08/2014
JSY1317	F001223945	6050-3	08/08/2014
JSY1378	R002628217	7455-0	06/08/2014
JSY1457	R002628414	7455-0	06/08/2014
JSY1518	R002632021	7455-0	09/08/2014
JSY1585	R002631277	7455-0	08/08/2014
JSY1625	R002631459	7455-0	09/08/2014
JSY2089	F001223016	6050-3	07/08/2014
JSY2094	R002631628	7455-0	08/08/2014
JSY2519	R002633935	7455-0	08/08/2014
JSY2698	R002631720	7455-0	07/08/2014
JSY3068	F001224235	6050-3	09/08/2014
JSY3723	R002631190	7455-0	09/08/2014
JSY3872	F001223228	6050-3	06/08/2014
JSY3993	R002629889	7463-0	06/08/2014
JSY4114	R002629610	7455-0	07/08/2014
JSY4114	P002006930	7366-2	15/08/2014
JSY4122	P002007682	5550-0	15/08/2014
JSY4427	F001223709	6050-3	06/08/2014
JSY4474	P001995825	5517-1	13/08/2014
JSY4498	R002629159	7463-0	07/08/2014
JSY4774	P001975227	5541-2	15/08/2014
JSY5179	F001223064	6050-3	06/08/2014
JSY5208	R002630402	7455-0	07/08/2014
JSY5290	P001981447	5185-1	17/08/2014
JSY5834	P002005261	5452-1	19/08/2014
JSY5935	R002630159	7455-0	07/08/2014
JSY6155	C017318994	5410-0	04/08/2014
JSY6650	R002632321	7455-0	08/08/2014
JSY6654	R002631393	7455-0	08/08/2014
JSY7390	F001223117	6050-3	08/08/2014
JSY7721	F001223994	6050-3	08/08/2014
JSY7934	F001223902	6050-3	07/08/2014
JSY8043	F001224261	6050-3	08/08/2014
JSY8151	F001224107	6050-3	08/08/2014
JSY9016	R002628583	7463-0	06/08/2014
JSY9245	F001224588	6050-3	08/08/2014
JSY9372	R002631171	7455-0	09/08/2014
JSY9376	P001615590	7366-2	16/08/2014
JSY9611	F001223654	6050-3	06/08/2014
JSY9698	P001995982	5550-0	15/08/2014
JSZ0090	R002631265	7455-0	09/08/2014
JSZ0090	R002631194	7455-0	09/08/2014
JSZ0206	R002628430	7455-0	07/08/2014
JSZ0985	R002629657	7455-0	06/08/2014
JSZ1473	P002010865	5541-2	13/08/2014
JSZ1522	R002632999	7455-0	08/08/2014
JSZ1648	P001974492	5452-1	11/08/2014
JSZ1949	P001972858	5550-0	18/08/2014
JSZ2092	F001223077	6050-3	07/08/2014
JSZ2194	P001980035	5568-0	02/08/2014
JSZ2293	P001991366	6050-1	10/08/2014
JSZ2796	F001224055	6050-3	08/08/2014
JSZ3889	R002630321	7455-0	06/08/2014
JSZ3918	R002628385	7455-0	06/08/2014
JSZ3918	R002628393	7455-0	06/08/2014
JSZ3918	R002628644	7471-0	06/08/2014
JSZ3960	P001995964	5568-0	13/08/2014
JSZ3972	R002632748	7455-0	09/08/2014
JSZ4247	R002633452	7455-0	08/08/2014
JSZ4742	P002011164	5185-1	11/08/2014
JSZ5015	C017323713	7048-1	03/08/2014
JSZ5278	R002628220	7463-0	07/08/2014

PLACA	AIT	INFRACAO	DATA
JSZ5581	R002628286	7455-0	06/08/2014
JSZ6134	R002633516	7455-0	08/08/2014
JSZ6147	R002628990	7455-0	07/08/2014
JSZ6292	R002629311	7455-0	07/08/2014
JSZ6540	P002012123	5541-2	08/08/2014
JSZ6618	R002633345	7455-0	09/08/2014
JSZ6990	R002633487	7455-0	08/08/2014
JSZ7142	F001224535	6050-3	08/08/2014
JSZ7411	P002010914	5541-2	13/08/2014
JSZ7626	P001999113	5550-0	14/08/2014
JSZ7781	R002631575	7455-0	08/08/2014
JSZ8186	P002010944	5541-2	13/08/2014
JSZ8337	R002630340	7455-0	06/08/2014
JSZ8356	P002039152	5541-2	13/08/2014
JSZ8376	P001976075	5541-2	14/08/2014
JSZ8424	F001224228	6050-3	08/08/2014
JSZ8492	P002003025	5452-1	08/08/2014
JSZ8553	P002006449	5541-4	10/08/2014
JSZ9536	R002633120	7463-0	08/08/2014
JSZ9934	R002630706	7455-0	09/08/2014
JVF8192	F001224539	6050-3	07/08/2014
JVG0403	R002628550	7455-0	07/08/2014
JVS4001	P001992939	5452-1	12/08/2014
JXL0092	R002629063	7463-0	05/08/2014
KEE5469	R002632156	7455-0	09/08/2014
KEL7565	R002633215	7455-0	09/08/2014
KES6596	F001223334	6050-3	06/08/2014
KFT2723	R002628976	7455-0	06/08/2014
KFV3472	R002631832	7455-0	08/08/2014
KFX1468	R002633252	7	



PLACA	AIT	INFRACAO	DATA
KLM1595	F001223455	6050-3	07/08/2014
KLM8193	R002630369	7455-0	07/08/2014
KLO5805	R002630319	7455-0	06/08/2014
KLQ3026	P002003006	5452-1	06/08/2014
KLU4592	R002632725	7455-0	08/08/2014
KLW8363	P001988217	5525-0	11/08/2014
KLW3122	P002010912	5541-2	12/08/2014
KLW3122	R002629781	7463-0	06/08/2014
KLZ9862	R002628750	7455-0	07/08/2014
KMA2744	R002632443	7455-0	09/08/2014
KMB0976	P002010748	5541-2	11/08/2014
KMB2201	R002630027	7455-0	07/08/2014
KMC4008	R002630554	7455-0	07/08/2014
KND8066	R002630101	7455-0	07/08/2014
KOL8967	F001224451	6050-3	09/08/2014
KPZ1703	P002003003	5452-1	06/08/2014
KQJ8632	R002628719	7455-0	07/08/2014
KQW1655	R002628449	7463-0	07/08/2014
KRE6235	F001223184	6050-3	07/08/2014
KRI1260	F001224264	6050-3	08/08/2014
KSP8144	R002629880	7455-0	06/08/2014
KUC9273	P002010888	5452-1	11/08/2014
KUV8234	R002632091	7455-0	09/08/2014
KUW6707	C018211040	5550-0	12/08/2014
KVD7660	R002631249	7455-0	09/08/2014
KWB1828	F001224385	6050-3	09/08/2014
KWC2860	F001222980	6050-3	07/08/2014
KWG6076	R002629198	7455-0	06/08/2014
KWK3325	R002628417	7455-0	06/08/2014
KWK3325	R002628442	7463-0	06/08/2014
KXH4367	R002629547	7455-0	07/08/2014
KYK4841	R002629372	7455-0	05/08/2014
KYP0024	R002629216	7455-0	06/08/2014
KZQ4578	R002633132	7455-0	08/08/2014
KZR8195	R002628926	7455-0	05/08/2014
LAK0350	R002634079	7455-0	08/08/2014
LBG9317	R002631389	7455-0	09/08/2014
LCA7841	R002630801	7455-0	09/08/2014
LCA7841	R002630873	7455-0	09/08/2014
LCE8153	R002630970	7455-0	08/08/2014
LCE8153	R002631055	7455-0	08/08/2014
LCR4241	R002632730	7455-0	08/08/2014
LCU8599	R002630215	7455-0	06/08/2014
LKM6308	F001223363	6050-3	06/08/2014
LKN7022	R002631092	7455-0	09/08/2014
LLX2822	R002630709	7455-0	08/08/2014
LLY8537	F001223141	6050-3	06/08/2014
LLZ7375	R002633608	7455-0	08/08/2014
LNC7293	R002628927	7455-0	05/08/2014
LNM5104	R002632729	7455-0	08/08/2014
LOR5306	F001224173	6050-3	08/08/2014
LPC3463	F001223367	6050-3	07/08/2014
LPG0024	P001976039	5541-2	08/08/2014
LR0343	R002633602	7455-0	08/08/2014
LSA1049	R002632534	7455-0	08/08/2014
LSA1049	R002632946	7455-0	08/08/2014
LSP5681	F001223989	6050-3	09/08/2014
LUF0747	R002629584	7455-0	07/08/2014
LUU0271	P002003452	5487-0	15/08/2014
LVA1737	R002630948	7455-0	08/08/2014
LVB1007	R002625961	7455-0	04/08/2014
MAR8634	P002010949	5550-0	13/08/2014
MCN9394	P002003238	5746-1	07/08/2014
MCP6009	R002628426	7455-0	07/08/2014
MCQ8088	P001952333	7196-2	08/08/2014
MEY4816	R002633986	7463-0	08/08/2014
MGY9324	P002003029	5452-1	08/08/2014
MGJ2578	P002003053	5746-1	14/08/2014
MI8646	P002003065	5746-1	15/08/2014
MIO2962	R002630765	7455-0	08/08/2014
MIO6789	R002631914	7455-0	07/08/2014
MJD1424	P002027102	5550-0	16/08/2014
MJM2339	P002003055	5746-1	14/08/2014
MJT8285	R002633032	7455-0	08/08/2014
MMK7921	P002003239	5746-1	07/08/2014
MMT0144	P002003061	5746-1	15/08/2014
MMV6247	F001224541	6050-3	08/08/2014
MNI6102	P002006829	5550-0	15/08/2014
MOP4108	R002633421	7455-0	08/08/2014
MPQ6644	R002628485	7455-0	06/08/2014
MQC8337	F001223430	6050-3	07/08/2014
MQF5469	R002630499	7455-0	07/08/2014
MQR8392	R002632325	7455-0	08/08/2014
MRK0705	R002632804	7455-0	08/08/2014
MRV0861	F001223154	6050-3	07/08/2014
MSE2625	P001998799	5509-0	15/08/2014
MSE5030	R002630057	7455-0	07/08/2014
MTB2923	R002632350	7455-0	08/08/2014
MTJ0428	F001224476	6050-3	08/08/2014
MTV3150	F001223570	6050-3	05/08/2014
MTW2806	R002629354	7455-0	06/08/2014
MTX8248	R002629811	7455-0	06/08/2014
MUC0812	R002628779	7455-0	06/08/2014

PLACA	AIT	INFRACAO	DATA
MUK9252	R002630682	7455-0	06/08/2014
MUR8636	P002010844	5487-0	11/08/2014
MUJ5690	R002632641	7455-0	09/08/2014
MUX8227	P001976076	5541-6	14/08/2014
MVB0004	F001223400	6050-3	06/08/2014
MVB0384	R002630253	7455-0	06/08/2014
MVB0384	R002631997	7455-0	09/08/2014
MVB4250	F001223132	6050-3	06/08/2014
MVC2705	P002003282	7366-2	12/08/2014
MVE9737	R002631073	7455-0	08/08/2014
MVF9061	R002633411	7455-0	09/08/2014
MVI6465	R002631615	7455-0	08/08/2014
MVI9969	F001223443	6050-3	07/08/2014
MVK1991	R002632779	7455-0	07/08/2014
MVZ6324	R002632522	7455-0	08/08/2014
MWB9129	F001224446	6050-3	08/08/2014
MWC0792	R002631374	7463-0	08/08/2014
MXF5309	P002039149	5541-2	13/08/2014
MYP1385	R002632366	7455-0	08/08/2014
MYS7614	F001223296	6050-3	07/08/2014
MYT7925	F001224065	6050-3	08/08/2014
MZB2152	F001223419	6050-3	07/08/2014
MZK0915	F001223272	6050-3	06/08/2014
NCT6149	R002631776	7455-0	08/08/2014
NCT6149	R002632283	7455-0	08/08/2014
NEW7856	F001224561	6050-3	08/08/2014
NEW8756	R002628514	7455-0	06/08/2014
NFG0616	R002628205	7455-0	07/08/2014
NGE7208	P002003236	5452-1	07/08/2014
NGI9207	R002631564	7455-0	07/08/2014
NGP4647	P001999020	5479-0	11/08/2014
NHL4672	R002633277	7455-0	09/08/2014
NHT8207	P002003869	7366-2	18/08/2014
NIA9374	F001223749	6050-3	06/08/2014
NIB8495	F001224828	6050-3	08/08/2014
NIE0493	P001999258	5452-1	16/08/2014
NI79756	R002629980	7471-0	06/08/2014
NKA3383	F001222970	6050-3	06/08/2014
NKY8038	R002631184	7455-0	09/08/2014
NLD3275	R002629061	7455-0	05/08/2014
NLY3241	R002629170	7463-0	06/08/2014
NLY3592	P002002598	7366-2	15/08/2014
NMA9316	R002633018	7455-0	08/08/2014
NMF9095	R002629974	7455-0	06/08/2014
NMK5700	F001223797	6050-3	06/08/2014
NMT6035	R002630326	7455-0	06/08/2014
NMT6035	R002630421	7455-0	07/08/2014
NNK8803	P001825469	5452-1	18/08/2014
NNU0118	R002629789	7455-0	06/08/2014
NNZ2019	R002628203	7455-0	06/08/2014
NOM5766	R002632548	7455-0	08/08/2014
NOP3763	P002005921	5487-0	09/08/2014
NOZ2800	R002629902	7463-0	06/08/2014
NPS7210	R002628978	7455-0	06/08/2014
NQE9308	R002633115	7455-0	08/08/2014
NQK3694	F001224144	6050-3	08/08/2014
NQN4883	R002628684	7455-0	07/08/2014
NQY9214	R002633319	7455-0	09/08/2014
NQV5854	R002630620	7455-0	06/08/2014
NSD6560	R002633918	7455-0	08/08/2014
NSI9014	R002630037	7463-0	07/08/2014
NSI9014	R002632060	7463-0	08/08/2014
NTD0537	P002003019	5452-1	08/08/2014
NTD0537	P001991387	5452-1	12/08/2014
NTD0630	R002629446	7455-0	05/08/2014
NTD1583	R002628861	7455-0	06/08/2014
NTD1809	R002630650	7455-0	07/08/2014
NTD1888	R002629903	7455-0	06/08/2014
NTD2035	R002630082	7455-0	07/08/2014
NTD2035	R002632880	7455-0	08/08/2014
NTD2070	F001223627	6050-3	07/08/2014
NTD2300	R002632704	7455-0	09/08/2014
NTD2353	R002630987	7455-0	09/08/2014
NTD2527	P001932477	5185-1	16/08/2014
NTD2824	R002633339	7455-0	09/08/2014
NTD3149	R002629897	7463-0	06/08/2014
NTD3231	R002630576	7455-0	06/08/2014
NTD3294	R002628615	7455-0	07/08/2014
NTD3897	F001224282	6050-3	08/08/2014
NTD3999	R002630833	7455-0	08/08/2014
NTD3999	R002632230	7455-0	08/08/2014
NTD4087	R002628476	7455-0	06/08/2014
NTD4828	R002630520	7455-0	07/08/2014
NTD4930	R002632071	7455-0	09/08/2014
NTD4979	R002632114	7455-0	09/08/2014
NTD5129	R002630667	7455-0	06/08/2014
NTD5129	F001224559	6050-3	08/08/2014
NTD5666	R002633636	7455-0	08/08/2014
NTD5913	F001223850	6050-3	07/08/2014
NTD6969	P002011284	5568-0	14/08/2014
NTD7270	R002628306	7455-0	06/08/2014
NTD7542	R002629977	7455-0	06/08/2014
NTD7542	R002631865	7455-0	09/08/2014

PLACA	AIT	INFRACAO	DATA
NTD7632	P002010856	5541-2	11/08/2014
NTD8468	P001990692	7366-2	13/08/2014
NTD8725	R002632164	7455-0	09/08/2014
NTD9207	R002628894	7455-0	06/08/2014
NTD9655	R002632260	7463-0	08/08/2014
NTE0171	R002628567	7455-0	07/08/2014
NTE0405	R002632341	7455-0	08/08/2014
NTE0443	R002631971	7455-0	08/08/2014
NTE0844	F001224692	6050-3	09/08/2014
NTE0994	F001223030	6050-3	06/08/2014
NTE1323	P002056614	5550-0	18/08/2014
NTE1453	R002631961	7455-0	09/08/2014
NTE2305	R002631168	7455-0	09/08/2014
NTE2364	F001224818	6050-3	08/08/2014
NTE2485	F001223682	6050-3	06/08/2014
NTE2766	P002001739	6050-1	14/08/2014
NTE2800	R002632980	7455-0	08/08/2014
NTE2901	R002630414	7455-0	07/08/2014
NTE3562	F001223767	6050-3	06/08/2014
NTE4651	R002630357	7455-0	06/08/2014
NTE5174	P002006870	5185-1	15/08/2014
NTE5182	F001223234	6050-3	06/08/2014
NTE5916	R002632465	7455-0	09/08/2014
NTE6999	R002629337	7455-0	07/08/2014
NTE7119	P002028320	7366-2	14/08/2014
NTE7379	R002630092	7455-0	07/08/2014
NTE7934	R002630776	7455-0	09/08/2014
NTE8205	R002633021	7463-0	08/08/2014
NTE8290	P002045063	6050-1	





PLACA	AIT	INFRACAO	DATA
NTG4688	R002632573	7455-0	08/08/2014
NTG5223	F001223877	6050-3	06/08/2014
NTG5686	P002045724	5452-1	13/08/2014
NTG6302	F001224308	6050-3	08/08/2014
NTG6372	P002005922	5819-6	09/08/2014
NTG6437	F001224007	6050-3	08/08/2014
NTG6470	R002630297	7455-0	06/08/2014
NTG6746	F001224586	6050-3	08/08/2014
NTG6918	F001223556	6050-3	06/08/2014
NTG6967	P002049504	5550-0	01/08/2014
NTG7278	R002629080	7455-0	07/08/2014
NTG7297	P002036484	5568-0	16/08/2014
NTG7612	R002630399	7455-0	07/08/2014
NTG7615	R002630728	7455-0	09/08/2014
NTG7620	R002633767	7455-0	09/08/2014
NTG7658	R002633949	7455-0	09/08/2014
NTG7843	P001995980	5452-1	15/08/2014
NTG7927	F001223472	6050-3	06/08/2014
NTG7927	F001223477	6050-3	07/08/2014
NTG7997	P002011171	5541-2	11/08/2014
NTG8259	R002632092	7455-0	08/08/2014
NTG8923	F001223056	6050-3	06/08/2014
NTG8983	R002632180	7455-0	08/08/2014
NTG9354	R002633879	7455-0	09/08/2014
NTG9793	R002633559	7455-0	08/08/2014
NTH0247	R002632947	7455-0	08/08/2014
NTH0347	F001223119	6050-3	07/08/2014
NTH0390	R002629060	7455-0	07/08/2014
NTH0435	P002011242	5541-2	12/08/2014
NTH0533	R002632611	7455-0	09/08/2014
NTH0734	R002630528	7455-0	06/08/2014
NTH0889	R002632358	7455-0	08/08/2014
NTH0910	P002003455	5550-0	15/08/2014
NTH1404	P002006636	5568-0	15/08/2014
NTH1441	R002631166	7455-0	09/08/2014
NTH1852	P002010925	5541-2	12/08/2014
NTH2320	R002631827	7455-0	09/08/2014
NTH2672	P002000538	5550-0	11/08/2014
NTH2955	F001223661	6050-3	06/08/2014
NTH3382	R002629277	7463-0	06/08/2014
NTH3419	R002629119	7463-0	07/08/2014
NTH3475	R002633300	7455-0	09/08/2014
NTH4036	F001224626	6050-3	08/08/2014
NTH4268	R002633525	7455-0	08/08/2014
NTH4274	F001224557	6050-3	08/08/2014
NTH4406	F001223343	6050-3	07/08/2014
NTH4681	F001224052	6050-3	08/08/2014
NTH4860	F001224393	6050-3	08/08/2014
NTH5019	R002633768	7455-0	09/08/2014
NTH5606	R002630859	7455-0	08/08/2014
NTH5661	R002630264	7455-0	06/08/2014
NTH5787	R002633673	7455-0	08/08/2014
NTH6390	R002632089	7455-0	09/08/2014
NTH6669	R002629640	7455-0	06/08/2014
NTH7063	R002632746	7455-0	08/08/2014
NTH7529	R002629416	7455-0	06/08/2014
NTH7672	R002632576	7455-0	08/08/2014
NTH7855	R002629856	7455-0	06/08/2014
NTH7872	R002630897	7463-0	08/08/2014
NTH7998	R002630267	7455-0	06/08/2014
NTH8378	F001224585	6050-3	07/08/2014
NTH8441	F001223580	6050-3	07/08/2014
NTH8640	R002629724	7455-0	07/08/2014
NTH8702	R002632478	7455-0	09/08/2014
NTH8923	R002630068	7463-0	07/08/2014
NTH9161	F001224284	6050-3	09/08/2014
NTH9322	F001224687	6050-3	08/08/2014
NTH9655	R002628495	7455-0	07/08/2014
NTH9672	R002633427	7455-0	08/08/2014
NTI0102	R002628809	7455-0	07/08/2014
NTI0103	R002632398	7455-0	09/08/2014
NTI0221	P002018294	5452-1	13/08/2014
NTI0585	R002631712	7455-0	09/08/2014
NTI0711	R002633267	7455-0	09/08/2014
NTI1034	R002633773	7455-0	09/08/2014
NTI1207	F001224147	6050-3	08/08/2014
NTI1440	P001985706	5541-2	11/08/2014
NTI2546	R002631696	7455-0	09/08/2014
NTI3945	R002628207	7455-0	07/08/2014
NTI3955	R002632382	7455-0	09/08/2014
NTI6088	R002632030	7455-0	08/08/2014
NTI6298	P002050280	6050-1	08/08/2014
NTI6377	R002629768	7455-0	05/08/2014
NTI6773	P002003007	5746-1	07/08/2014
NTI6863	R002630064	7455-0	07/08/2014
NTI7597	R002634140	7463-0	08/08/2014
NTI7678	R002629022	7455-0	07/08/2014
NTI7681	F001224511	6050-3	09/08/2014
NTI8422	R002632624	7455-0	09/08/2014
NTI0952	R002631806	7455-0	09/08/2014
NTJ1410	R002629959	7455-0	06/08/2014
NTJ1427	F001223539	6050-3	07/08/2014
NTJ2827	F001224440	6050-3	09/08/2014

PLACA	AIT	INFRACAO	DATA
NTJ3010	R002634036	7455-0	09/08/2014
NTJ3145	R002630973	7455-0	09/08/2014
NTJ3230	P002005928	6050-1	09/08/2014
NTJ3299	P002001438	5487-0	15/08/2014
NTJ3371	R002632579	7455-0	08/08/2014
NTJ3673	R002631385	7463-0	09/08/2014
NTJ3733	P001974496	5550-0	13/08/2014
NTJ4184	R002628338	7455-0	07/08/2014
NTJ4222	R002629352	7455-0	06/08/2014
NTJ4502	R002632637	7455-0	09/08/2014
NTJ4574	R002628383	7455-0	05/08/2014
NTJ4685	R002633912	7455-0	09/08/2014
NTJ4811	R002629790	7455-0	06/08/2014
NTJ5421	P002000548	6050-1	12/08/2014
NTJ6438	R002630880	7455-0	09/08/2014
NTJ6816	R002629196	7455-0	06/08/2014
NTJ7346	R002630723	7455-0	09/08/2014
NTJ7412	R002630930	7455-0	08/08/2014
NTJ7676	P001990176	7366-2	17/08/2014
NTJ8954	R002632345	7455-0	08/08/2014
NTJ9129	R002630542	7455-0	05/08/2014
NTJ9322	R002628778	7455-0	06/08/2014
NTJ9323	R002629276	7455-0	06/08/2014
NTK0036	R002628960	7455-0	06/08/2014
NTK0415	P002012152	5541-2	09/08/2014
NTK0572	P002056479	5452-1	16/08/2014
NTK0616	R002629456	7455-0	06/08/2014
NTK1730	R002632126	7455-0	08/08/2014
NTK2103	F001223983	6050-3	08/08/2014
NTK2204	P002010733	5541-2	09/08/2014
NTK2582	R002631958	7455-0	09/08/2014
NTK2719	F001223139	6050-3	06/08/2014
NTK2943	R002631876	7463-0	09/08/2014
NTK3138	R002632995	7455-0	08/08/2014
NTK3275	R002629203	7455-0	05/08/2014
NTK3358	R002629560	7455-0	07/08/2014
NTK3597	R002633334	7455-0	09/08/2014
NTK3698	R002630137	7455-0	07/08/2014
NTK3897	P001965832	5550-0	15/08/2014
NTK4549	P002011294	5541-2	15/08/2014
NTK4717	R002633229	7455-0	09/08/2014
NTK4814	P002002627	5681-0	17/08/2014
NTK5110	R002632891	7455-0	08/08/2014
NTK5402	R002629755	7455-0	07/08/2014
NTK5918	R002632202	7455-0	08/08/2014
NTK6041	F001223322	6050-3	06/08/2014
NTK6063	R002631954	7455-0	09/08/2014
NTK6281	R002628957	7455-0	06/08/2014
NTK6394	P001124937	5550-0	13/08/2014
NTK6581	R002628862	7455-0	06/08/2014
NTK7037	P001999768	5550-0	16/08/2014
NTK7415	R002631272	7455-0	08/08/2014
NTK7566	F001223331	6050-3	07/08/2014
NTK7632	P001995974	5541-4	14/08/2014
NTK7716	R002628474	7455-0	06/08/2014
NTK7886	R002631986	7455-0	08/08/2014
NTK7897	P002010955	5541-2	14/08/2014
NTK7915	R002631754	7455-0	09/08/2014
NTK8679	R002631373	7455-0	09/08/2014
NTK8679	R002631368	7455-0	09/08/2014
NTK9396	F001223617	6050-3	06/08/2014
NTK9756	P001993843	5630-0	11/08/2014
NTL0028	R002631934	7455-0	09/08/2014
NTL0306	F001223369	6050-3	06/08/2014
NTL0468	R002633023	7455-0	08/08/2014
NTL0661	R002630324	7455-0	06/08/2014
NTL1225	R002632717	7455-0	09/08/2014
NTL1389	R002628598	7455-0	07/08/2014
NTL1512	R002633627	7455-0	08/08/2014
NTL2322	R002628441	7455-0	06/08/2014
NTL2747	R002631233	7455-0	09/08/2014
NTL2843	R002628451	7455-0	07/08/2014
NTL3246	R002628843	7455-0	06/08/2014
NTL3850	P002010928	5380-0	12/08/2014
NTL4316	R002632388	7455-0	09/08/2014
NTL4316	R002630807	7455-0	09/08/2014
NTL4381	F001223890	6050-3	07/08/2014
NTL5202	R002629023	7455-0	07/08/2014
NTL5572	P001995972	7366-2	14/08/2014
NTL5726	P001993478	5185-1	07/08/2014
NTL5829	P002002673	6050-1	18/08/2014
NTL6153	R002631158	7455-0	09/08/2014
NTL6611	F001221488	6050-3	06/08/2014
NTL6848	R002629867	7455-0	06/08/2014
NTL7493	R002631147	7455-0	09/08/2014
NTL7746	P001985714	5541-2	11/08/2014
NTL8144	R002632375	7455-0	09/08/2014
NTL8807	R002633233	7455-0	09/08/2014
NTL9242	F001223745	6050-3	06/08/2014
NTL9444	R002630472	7455-0	07/08/2014
NTL9444	R002633284	7455-0	09/08/2014
NTL9444	R002632298	7455-0	08/08/2014
NTL9596	R002628285	7455-0	06/08/2014

PLACA	AIT	INFRACAO	DATA
NTL9767	R002630448	7455-0	07/08/2014
NTL9913	R002631999	7471-0	09/08/2014
NTM0018	P001972796	5185-1	13/08/2014
NTM0082	R002632254	7455-0	08/08/2014
NTM0211	R002633375	7455-0	09/08/2014
NTM0408	R002628774	7455-0	07/08/2014
NTM0526	R002632000	7455-0	09/08/2014
NTM0777	R002631983	7455-0	08/08/2014
NTM1369	R002629989	7455-0	07/08/2014
NTM1664	R002632034	7455-0	08/08/2014
NTM2245	R002632428	7455-0	09/08/2014
NTM2461	R002630805	7455-0	08/08/2014
NTM2807	F001223408	6050-3	06/08/2014
NTM2879	F001224743	6050-3	08/08/2014
NTM2962	F001224485	6050-3	08/08/2014
NTM2962	F001224404	6050-3	08/08/2014
NTM3072	F001224754	6050-3	08/08/2014
NTM3360	P002000867	7366-2	12/08/2014
NTM3443	R002629096	7463-0	07/08/2014
NTM4139	F001223639	6050-3	07/08/2014
NTM4178	R002630362	7455-0	07/08/2014
NTM4184	F001223916	6050-3	07/08/2014
NTM4281	R002632913	7455-0	08/08/2014
NTM5204	F001224002	6050-3	08/08/2014
NTM5348	P001980974	5452-1	08/08/2014
NTM6155	R002632720	7455-0	09/08/2014
NTM6661	F001224175	6050-3	08/08/2014
NTM6773	F001222965	6050-3	





PLACA	AIT	INFRACAO	DATA
NT04077	R002628296	7455-0	06/08/2014
NT04180	P001991893	5452-1	07/08/2014
NT04575	F001223035	6050-3	06/08/2014
NT05144	R002628213	7455-0	05/08/2014
NT05457	F001223092	6050-3	07/08/2014
NT05514	R002632062	7455-0	08/08/2014
NT05681	R002631996	7455-0	09/08/2014
NT05717	F001224563	6050-3	08/08/2014
NT06011	R002632982	7455-0	08/08/2014
NT06011	R002632553	7455-0	08/08/2014
NT06011	R002632827	7455-0	08/08/2014
NT06050	P001965834	7366-2	15/08/2014
NT06566	P001993846	5630-0	11/08/2014
NT06884	P001985699	5452-1	11/08/2014
NT07194	F001223442	6050-3	07/08/2014
NT07198	R002633586	7455-0	08/08/2014
NT07457	R002632400	7455-0	09/08/2014
NT07788	R002632293	7455-0	08/08/2014
NT08064	R002630851	7455-0	08/08/2014
NT08189	F001223858	6050-3	06/08/2014
NT08189	F001223889	6050-3	07/08/2014
NT08778	P002001774	5622-2	12/08/2014
NT09309	R002632563	7455-0	08/08/2014
NT09455	P001975229	5541-2	15/08/2014
NT09487	R002628545	7455-0	07/08/2014
NT09594	P001965257	6041-2	16/08/2014
NTP0085	R002634142	7455-0	08/08/2014
NTP0454	R002629142	7455-0	07/08/2014
NTP0482	R002634094	7463-0	09/08/2014
NTP0815	R002633754	7455-0	09/08/2014
NTP1119	P002057399	5452-1	14/08/2014
NTP1937	R002631074	7455-0	08/08/2014
NTP2050	F001224794	6050-3	09/08/2014
NTP2622	R002631030	7463-0	09/08/2014
NTP2868	P002061631	5541-2	11/08/2014
NTP2910	P002010724	5550-0	09/08/2014
NTP4141	F001224820	6050-3	08/08/2014
NTP4424	R002630678	7455-0	06/08/2014
NTP4482	R002629669	7455-0	06/08/2014
NTP4487	P002016932	5452-1	13/08/2014
NTP4854	F001224179	6050-3	08/08/2014
NTP5068	R002628475	7455-0	06/08/2014
NTP5506	P002010918	5541-3	13/08/2014
NTP5613	P002011046	5541-2	11/08/2014
NTP5705	R002630835	7463-0	08/08/2014
NTP5906	R002632663	7455-0	09/08/2014
NTP6299	P002003023	5452-1	08/08/2014
NTP6494	R002634088	7455-0	08/08/2014
NTP6734	R002628677	7455-0	08/08/2014
NTP7031	P002010871	5541-2	14/08/2014
NTP7065	P001980986	5452-1	13/08/2014
NTP7071	F001224413	6050-3	09/08/2014
NTP7114	P002003833	5550-0	15/08/2014
NTP7114	P002003856	7366-2	15/08/2014
NTP7129	R002629101	7455-0	06/08/2014
NTP7624	R002629048	7455-0	07/08/2014
NTP7724	F001224253	6050-3	08/08/2014
NTP7736	R002629932	7455-0	06/08/2014
NTP7752	R002629946	7455-0	06/08/2014
NTP7836	P001866052	5568-0	14/08/2014
NTP8002	R002628766	7455-0	06/08/2014
NTP8019	R002631105	7455-0	09/08/2014
NTP8253	F001223485	6050-3	06/08/2014
NTP8569	R002629521	7455-0	06/08/2014
NTP8569	R002632816	7455-0	08/08/2014
NTP8579	R002630111	7455-0	07/08/2014
NTP8710	P002000570	7455-0	14/08/2014
NTP8872	R002631144	5720-0	09/08/2014
NTP9183	R002632922	7455-0	08/08/2014
NTP9473	F001223832	6050-3	07/08/2014
NTP9963	R002628579	7455-0	05/08/2014
NTQ1233	P001998958	5452-1	15/08/2014
NTQ1270	R002632670	7455-0	09/08/2014
NTQ1273	P002003863	5550-0	16/08/2014
NTQ1621	F001223876	6050-3	06/08/2014
NTQ1646	F001223182	6050-3	07/08/2014
NTQ2321	R002628725	7455-0	07/08/2014
NTQ2537	R002629421	7455-0	06/08/2014
NTQ2947	R002628311	7455-0	06/08/2014
NTQ3078	F001223695	6050-3	09/08/2014
NTQ4108	P001995456	5550-0	15/08/2014
NTQ4530	R002630580	7455-0	06/08/2014
NTQ5109	F001224521	6050-3	08/08/2014
NTQ5409	R002630645	7455-0	06/08/2014
NTQ5409	R002629491	7455-0	06/08/2014
NTQ5457	R002633016	7455-0	08/08/2014
NTQ6725	R002634071	7455-0	09/08/2014
NTQ6730	P002010802	5541-2	10/08/2014
NTQ7515	F001224339	6050-3	09/08/2014
NTQ7693	F001223751	6050-3	06/08/2014
NTQ8086	R002630006	7455-0	07/08/2014
NTQ8501	F001224379	6050-3	07/08/2014
NTQ8705	R002630912	7455-0	09/08/2014

PLACA	AIT	INFRACAO	DATA
NT08958	P002001316	5550-0	15/08/2014
NTQ9617	R002629672	7455-0	06/08/2014
NTQ9753	R002629340	7455-0	05/08/2014
NTQ9781	R002632950	7455-0	08/08/2014
NTR0024	F001223802	6050-3	07/08/2014
NTR0027	R002632027	7455-0	09/08/2014
NTR0281	R002633363	7455-0	09/08/2014
NTR0719	P002001854	5622-2	13/08/2014
NTR1186	R002631050	7455-0	08/08/2014
NTR1225	P002002373	5550-0	14/08/2014
NTR1916	F001224685	6050-3	08/08/2014
NTR2113	P002006654	5550-0	15/08/2014
NTR2135	R002632122	7455-0	07/08/2014
NTR2148	F001224190	6050-3	09/08/2014
NTR2284	P001997299	7366-2	11/08/2014
NTR2426	P002060143	5509-0	13/08/2014
NTR2875	R002629741	7455-0	06/08/2014
NTR2875	R002632735	7455-0	08/08/2014
NTR3594	F001223718	6050-3	07/08/2014
NTR4196	R002630745	7455-0	09/08/2014
NTR4363	P002011199	5541-2	12/08/2014
NTR4418	R002629029	7455-0	07/08/2014
NTR4925	C018211006	5550-0	12/08/2014
NTR5086	R002628786	7455-0	07/08/2014
NTR5109	R002632134	7455-0	08/08/2014
NTR5176	R002629502	7455-0	06/08/2014
NTR5190	R002628407	7455-0	06/08/2014
NTR5296	F001223205	6050-3	07/08/2014
NTR5738	R002633242	7455-0	09/08/2014
NTR6666	P002028319	5550-0	14/08/2014
NTR7599	P002010841	5541-2	11/08/2014
NTR8480	P002001735	6050-1	14/08/2014
NTR8752	P002011287	5452-1	15/08/2014
NTR9101	F001224703	6050-3	09/08/2014
NTR9467	P002010862	5541-2	11/08/2014
NTR9496	R002633713	7463-0	09/08/2014
NTR9526	F001223497	6050-3	06/08/2014
NTR9744	P002060975	5541-2	14/08/2014
NTR9854	R002629480	7455-0	06/08/2014
NTR9854	R002629107	7455-0	06/08/2014
NTS0320	R002628260	7455-0	07/08/2014
NTS0373	F001223796	6050-3	07/08/2014
NTS0747	F001224050	6050-3	08/08/2014
NTS1107	R002633876	7455-0	09/08/2014
NTS1616	P001990001	5487-0	15/08/2014
NTS2174	F001223265	6050-3	07/08/2014
NTS2179	R002630708	7455-0	08/08/2014
NTS2597	P002007685	7366-2	15/08/2014
NTS2777	R002630531	7455-0	06/08/2014
NTS3694	R002628965	7455-0	06/08/2014
NTS3965	F001224649	6050-3	08/08/2014
NTS4067	F001223396	6050-3	06/08/2014
NTS4210	F001223589	6050-3	06/08/2014
NTS5218	R002629346	7455-0	05/08/2014
NTS5407	R002631972	7455-0	08/08/2014
NTS5903	P002049518	5550-0	06/08/2014
NTS6364	F001223450	6050-3	06/08/2014
NTS6368	R002631493	7463-0	09/08/2014
NTS6381	R002631254	7455-0	08/08/2014
NTS6737	F001223629	6050-3	05/08/2014
NTS6766	R002632046	7455-0	09/08/2014
NTS7114	F001223055	6050-3	06/08/2014
NTS7837	R002632131	7455-0	08/08/2014
NTS8330	F001223078	6050-3	07/08/2014
NTS8855	P002012174	5479-0	11/08/2014
NTS9317	R002630254	7455-0	06/08/2014
NTS9832	R002634029	7455-0	09/08/2014
NTT0217	P002008445	7366-2	15/08/2014
NTT0570	F001223094	6050-3	07/08/2014
NTT0877	F001224621	5673-2	08/08/2014
NTT0877	R002633548	7455-0	08/08/2014
NTT0896	F001224604	6050-3	09/08/2014
NTT1141	P002002674	5479-0	18/08/2014
NTT1551	R002629131	7455-0	07/08/2014
NTT1551	R002629696	7455-0	07/08/2014
NTT1816	F001223321	6050-3	05/08/2014
NTT1940	F001224629	6050-3	09/08/2014
NTT1946	R002628354	7455-0	06/08/2014
NTT2125	F001223291	6050-3	07/08/2014
NTT2442	R002629518	7455-0	06/08/2014
NTT2509	P002011041	5541-2	11/08/2014
NTT2526	R002628585	7455-0	06/08/2014
NTT2537	P001997853	6050-1	07/08/2014
NTT2796	R002631269	7455-0	08/08/2014
NTT2918	R002631167	7455-0	09/08/2014
NTT2950	R002629215	7455-0	06/08/2014
NTT3035	R002631112	7455-0	09/08/2014
NTT3456	F001224455	6050-3	09/08/2014
NTT3493	R002630546	7455-0	06/08/2014
NTT3588	F001224484	6050-3	09/08/2014
NTT3601	R002628423	7455-0	07/08/2014
NTT4499	F001223232	6050-3	06/08/2014
NTT4988	R002628913	7455-0	06/08/2014

PLACA	AIT	INFRACAO	DATA
NTT5058	R002632857	7455-0	08/08/2014
NTT5388	R002633536	7463-0	08/08/2014
NTT5423	R002629535	7455-0	07/08/2014
NTT5477	F001224902	6050-3	09/08/2014
NTT5862	R002630342	7455-0	06/08/2014
NTT6171	P002001792	5622-2	12/08/2014
NTT6331	R002630641	7455-0	06/08/2014
NTT6331	R002629723	7455-0	07/08/2014
NTT6650	F001223047	6050-3	07/08/2014
NTT6777	C017575811	5509-0	08/08/2014
NTT7204	R002632054	7455-0	08/08/2014
NTT7746	R002629294	7455-0	07/08/2014
NTT7978	R002632814	7455-0	08/08/2014
NTT8190	F001224419	6050-3	08/08/2014
NTT8479	F001223451	6050-3	07/08/2014
NTT8479	R002634115	7455-0	08/08/2014
NTT8563	P002016998	5550-0	09/08/2014
NTT8595	F001224124	6050-3	07/08/2014
NTT8595	R002631018	7455-0	07/08/2014
NTT9238	F001223942	6050-3	07/08/2014
NTT9605	F001223314	6050-3	07/08/2014
NTT9623	R002634017	7455-0	09/08/2014
NTT9823	F001224023	6050-3	09/08/2014
NTT9956	R002628419	7455-0	06/08/2014
NTT9959	R002633594	7455-0	08/08/2014
NTU0220	R002629561	7455-0	07/08/2014
NTU0665	R002629445	7455-0	05/08/2014
NTU0681	P001989953	5452-1	15/08/2014



PLACA	AIT	INFRACAO	DATA
NTW0653	R002633996	7455-0	08/08/2014
NTW0742	R002630642	7455-0	06/08/2014
NTW0850	R002630696	7455-0	05/08/2014
NTW1076	P002011058	5541-2	12/08/2014
NTW1243	C018947160	5738-0	08/08/2014
NTW1489	R002630869	7455-0	09/08/2014
NTW1513	F001223699	6050-3	06/08/2014
NTW1610	R002629945	7455-0	06/08/2014
NTW2088	P001998278	5452-1	11/08/2014
NTW2893	R002629138	7455-0	07/08/2014
NTW3064	R002630518	7455-0	07/08/2014
NTW3926	R002630699	7455-0	06/08/2014
NTW4038	P002001837	6050-1	15/08/2014
NTW4441	R002631041	7455-0	09/08/2014
NTW5568	R002629537	7455-0	07/08/2014
NTW6180	R002631589	7455-0	08/08/2014
NTW6312	R002632284	7455-0	08/08/2014
NTW7339	R002633671	7463-0	08/08/2014
NTW7358	R002628844	7455-0	06/08/2014
NTW7950	R002628759	7455-0	07/08/2014
NTW8184	P002002604	7366-2	14/08/2014
NTW8423	R002628821	7455-0	07/08/2014
NTW8423	R002628824	7455-0	07/08/2014
NTW8423	R002634048	7455-0	09/08/2014
NTW8618	F001223278	6050-3	06/08/2014
NTW9838	F001224592	6050-3	08/08/2014
NTW9802	F001223789	6050-3	07/08/2014
NTW9301	F001224815	6050-3	08/08/2014
NTW9406	F001224701	6050-3	09/08/2014
NTW9786	R002634174	7455-0	09/08/2014
NTW9848	F001223140	6050-3	06/08/2014
NTW9853	R002628819	7455-0	07/08/2014
NTW9913	R002629412	7455-0	06/08/2014
NTW9934	R002631255	7455-0	08/08/2014
NVG5296	F001224453	6050-3	08/08/2014
NVH0732	F001223330	6050-3	07/08/2014
NVH3432	R002628999	7455-0	07/08/2014
NVJ3388	R002633565	7455-0	08/08/2014
NVK8006	R002632787	7455-0	08/08/2014
NVK9278	R002630809	7455-0	09/08/2014
NVL0403	F001223456	6050-3	07/08/2014
NVL4344	R002629463	7455-0	06/08/2014
NVL4344	P002012185	5568-0	12/08/2014
NVL5555	P001997234	5215-2	14/08/2014
NVL5555	P001997235	5835-0	14/08/2014
NVM5178	P001998234	5541-1	13/08/2014
NVM7359	P002003281	5487-0	12/08/2014
NVM9369	R002632564	7455-0	08/08/2014
NVM9898	P001965502	5550-0	12/08/2014
NVO9106	P001999106	5550-0	13/08/2014
NVW1435	R002630059	7455-0	07/08/2014
NVW3300	P002002042	5452-1	10/08/2014
NVY3622	R002629656	7463-0	06/08/2014
NVY3622	R002629110	7455-0	06/08/2014
NWC9373	R002630688	7455-0	07/08/2014
NWY5063	F001224759	6050-3	09/08/2014
NXY2341	P001995975	7366-2	14/08/2014
NXY3063	P002012144	5541-2	08/08/2014
NXY5824	F001223409	6050-3	07/08/2014
NXY8576	R002631544	7455-0	09/08/2014
NXZ1613	R002633230	7455-0	09/08/2014
NYA0425	P001988475	5452-1	15/08/2014
NYD2695	P002007865	5550-0	14/08/2014
NYD2695	P002007867	5835-0	14/08/2014
NYE9801	R002633371	7455-0	09/08/2014
NYE9801	R002632710	7455-0	09/08/2014
NYH0075	P002000510	5452-1	08/08/2014
NYH0354	R002630433	7455-0	07/08/2014
NYH0354	R002633761	7455-0	09/08/2014
NYH0354	R002633867	7455-0	09/08/2014
NYH0578	R002630917	7455-0	09/08/2014
NYH0749	P002060886	5541-2	14/08/2014
NYH0866	F001223268	6050-3	05/08/2014
NYH0897	F001224810	6050-3	09/08/2014
NYH0934	R002633892	7455-0	08/08/2014
NYH1097	P001965833	5550-0	15/08/2014
NYH1156	R002633201	7455-0	09/08/2014
NYH1245	F001223769	6050-3	06/08/2014
NYH1262	R002631049	7455-0	08/08/2014
NYH1262	R002631083	7455-0	08/08/2014
NYH1404	R002632352	7455-0	08/08/2014
NYH1475	R002629319	7455-0	06/08/2014
NYH1688	R002634143	7455-0	08/08/2014
NYH2081	P002011755	5541-2	07/08/2014
NYH2098	R002629417	7455-0	06/08/2014
NYH2117	R002631551	7455-0	08/08/2014
NYH2992	R002629703	7455-0	07/08/2014
NYH2992	R002630147	7455-0	07/08/2014
NYH3158	R002628799	7455-0	05/08/2014
NYH3276	R002628517	7455-0	06/08/2014
NYH3290	P002012131	5487-0	08/08/2014
NYH3447	R002634020	7455-0	09/08/2014
NYH4185	F001223459	6050-3	07/08/2014

PLACA	AIT	INFRACAO	DATA
NYH4298	R002629644	7455-0	06/08/2014
NYH4306	P002006633	5568-0	15/08/2014
NYH4702	F001224300	6050-3	07/08/2014
NYH4749	P001995967	5541-1	13/08/2014
NYH4770	R002630336	7455-0	06/08/2014
NYH5113	R002629859	7455-0	06/08/2014
NYH5169	P001981442	5185-1	17/08/2014
NYH5240	F001223338	6050-3	06/08/2014
NYH5455	R002633354	7463-0	09/08/2014
NYH5471	R002633819	7455-0	09/08/2014
NYH5508	R002629003	7455-0	07/08/2014
NYH6051	F001224921	6050-3	08/08/2014
NYH6163	F001223025	6050-3	06/08/2014
NYH6166	P001993804	5550-0	14/08/2014
NYH6606	R002632259	7455-0	08/08/2014
NYH7014	P002007486	5550-0	15/08/2014
NYH7081	R002632157	7455-0	09/08/2014
NYH7373	R002629300	7455-0	07/08/2014
NYH8387	P002016924	6050-1	11/08/2014
NYH8422	R002630730	7455-0	09/08/2014
NYH8591	P002010958	5541-2	14/08/2014
NYH8647	F001223374	6050-3	07/08/2014
NYH8751	R002630557	7455-0	07/08/2014
NYH8972	R002628721	7455-0	07/08/2014
NYH9481	R002633366	7455-0	09/08/2014
NYH9803	P001999519	7048-1	16/08/2014
NYH9843	P001988441	5746-3	12/08/2014
NYH9886	P001998186	5550-0	13/08/2014
NYI0569	R002629683	7455-0	07/08/2014
NYI0930	R002632749	7455-0	09/08/2014
NYI1536	R002631641	7455-0	08/08/2014
NYI1561	F001224719	6050-3	08/08/2014
NYI2356	P002000534	5568-0	09/08/2014
NYI2976	P002011203	5541-2	13/08/2014
NYI3226	P002003448	5550-0	15/08/2014
NYI3282	R002632860	7455-0	08/08/2014
NYI3357	F001223298	6050-3	07/08/2014
NYI4021	R002630942	7455-0	09/08/2014
NYI4025	F001223532	6050-3	06/08/2014
NYI4040	R002630349	7463-0	06/08/2014
NYI4410	R002634021	7455-0	09/08/2014
NYI4465	R002634010	7455-0	09/08/2014
NYI4559	R002632305	7455-0	08/08/2014
NYI4559	R002632554	7455-0	08/08/2014
NYI4672	R002629464	7455-0	06/08/2014
NYI4675	R002628647	7455-0	07/08/2014
NYI4810	R002629571	7455-0	07/08/2014
NYI4894	F001223915	6050-3	07/08/2014
NYI5042	R002633006	7455-0	08/08/2014
NYI5570	F001224747	6050-3	09/08/2014
NYI5660	F001223360	6050-3	06/08/2014
NYI5856	R002629256	7455-0	06/08/2014
NYI6113	R002632151	7455-0	09/08/2014
NYI6376	R002632020	7455-0	09/08/2014
NYI6805	F001224096	6050-3	09/08/2014
NYI7176	F001223054	6050-3	05/08/2014
NYI7689	R002633281	7463-0	09/08/2014
NYI7798	R002628586	7455-0	06/08/2014
NYI8084	R002631150	7455-0	09/08/2014
NYI8619	P001996542	5380-0	15/08/2014
NYI9031	R002631697	7455-0	09/08/2014
NYI9512	P002012177	5541-2	12/08/2014
NYI9589	P001980906	7366-2	11/08/2014
NYI9614	R002633733	7455-0	09/08/2014
NYI9622	R002629682	7455-0	07/08/2014
NYI9770	R002632871	7455-0	08/08/2014
NYI9962	P001997291	5550-0	01/08/2014
NYJ0272	R002632256	7455-0	08/08/2014
NYJ0321	F001223865	6050-3	06/08/2014
NYJ0461	F001224791	6050-3	09/08/2014
NYJ0610	R002629803	7455-0	06/08/2014
NYJ1555	R002628961	7463-0	06/08/2014
NYJ1672	F001224838	6050-3	09/08/2014
NYJ1915	R002631397	7455-0	09/08/2014
NYJ2214	F001223552	6050-3	06/08/2014
NYJ2498	R002629744	7455-0	07/08/2014
NYJ2542	R002631854	7455-0	08/08/2014
NYJ2703	R002630496	7455-0	07/08/2014
NYJ3063	R002629524	7455-0	07/08/2014
NYJ3315	P002001310	6041-2	13/08/2014
NYJ3465	F001223344	6050-3	07/08/2014
NYJ3748	P001975064	5541-2	09/08/2014
NYJ4256	R002629245	7455-0	07/08/2014
NYJ4423	R002629647	7463-0	06/08/2014
NYJ4423	P002003451	5452-1	15/08/2014
NYJ4423	R002632591	7455-0	08/08/2014
NYJ4660	R002633324	7455-0	09/08/2014
NYJ4711	R002629222	7455-0	07/08/2014
NYJ5153	R002630840	7455-0	08/08/2014
NYJ5561	R002633817	7455-0	09/08/2014
NYJ5971	R002629405	7455-0	07/08/2014
NYJ6345	R002632578	7455-0	08/08/2014
NYJ6466	R002633558	7455-0	08/08/2014

PLACA	AIT	INFRACAO	DATA
NYJ6537	P002001789	5592-0	12/08/2014
NYJ6540	R002630104	7455-0	07/08/2014
NYJ6580	F001224740	6050-3	09/08/2014
NYJ6722	F001223692	6050-3	07/08/2014
NYJ7072	R002632650	7455-0	09/08/2014
NYJ7995	R002631032	7471-0	09/08/2014
NYJ8308	R002631359	7455-0	09/08/2014
NYJ9077	F001224210	6050-3	08/08/2014
NYJ9217	R002630583	7455-0	06/08/2014
NYJ9287	R002629400	7455-0	07/08/2014
NYJ9290	R002633109	7455-0	08/08/2014
NYJ9483	F001223667	6050-3	06/08/2014
NYJ9488	R002628445	7455-0	06/08/2014
NYJ9787	P002012125	5452-1	08/08/2014
NYJ9799	F001224140	6050-3	08/08/2014
NYJ9887	R002632877	7463-0	08/08/2014
NYJ9928	R002629364	7455-0	07/08/2014
NYK0162	R002633998	7455-0	08/08/2014
NYK0530	R002630543	7455-0	06/08/2014
NYK0531	R002629697	7455-0	07/08/2014
NYK0562	R002631738	7455-0	09/08/2014
NYK0748	R002632314	7455-0	08/08/2014
NYK0844	R002633801	7455-0	09/08/2014
NYK1005	R002632253	7455-0	08/08/2014
NYK1070	R002632566	7455-0	08/08/2014
NYK1368	R002633154	7463-0	09/08/2014
NYK1884	R002633328	7455-0	



PLACA	AIT	INFRACAO	DATA
NYL6801	R002632764	7455-0	07/08/2014
NYL6807	R002629845	7455-0	06/08/2014
NYL6899	P002011760	5541-5	08/08/2014
NYL6899	P001965744	5550-0	17/08/2014
NYL7620	R002628636	7455-0	06/08/2014
NYL7672	P002011161	5541-2	11/08/2014
NYL7982	R002631651	7455-0	08/08/2014
NYL8816	R002631014	7455-0	09/08/2014
NYL8847	P002003857	5550-0	16/08/2014
NYL9236	R002631877	7455-0	09/08/2014
NYL9655	R002633040	7455-0	08/08/2014
NYL9714	R002630683	7455-0	07/08/2014
NYM0201	R002631417	7455-0	09/08/2014
NYM1434	F001224287	6050-3	09/08/2014
NYM1800	F001224578	6050-3	08/08/2014
NYM1862	F001223655	6050-3	06/08/2014
NYM2218	P002006927	7366-2	15/08/2014
NYM2311	F001224410	6050-3	07/08/2014
NYM2524	R002633658	7455-0	08/08/2014
NYM2750	P001980987	5550-0	13/08/2014
NYM2894	R002630275	7455-0	06/08/2014
NYM3261	F001222982	6050-3	07/08/2014
NYM3287	R002633715	7455-0	09/08/2014
NYM3360	R002630194	7455-0	05/08/2014
NYM3531	R002630142	7455-0	07/08/2014
NYM3555	R002630878	7455-0	09/08/2014
NYM3751	F001223220	6050-3	07/08/2014
NYM3935	R002632223	7455-0	08/08/2014
NYM4103	R002630469	7455-0	07/08/2014
NYM4245	R002631923	7463-0	08/08/2014
NYM4354	F001224368	6050-3	08/08/2014
NYM4572	P002000518	5452-1	09/08/2014
NYM4627	P002039146	5452-1	11/08/2014
NYM4821	F001223519	6050-3	07/08/2014
NYM4928	R002631512	7455-0	09/08/2014
NYM5067	F001223177	6050-3	07/08/2014
NYM5466	R002632041	7463-0	08/08/2014
NYM5466	R002630702	7455-0	08/08/2014
NYM5659	P001985710	5541-2	11/08/2014
NYM6039	R002628607	7455-0	06/08/2014
NYM6560	R002628729	7455-0	07/08/2014
NYM7020	R002628868	7455-0	05/08/2014
NYM7575	R002628577	7455-0	08/08/2014
NYM7729	P002010864	5541-2	12/08/2014
NYM8761	F001224072	6050-3	08/08/2014
NYM9135	P002006880	5550-0	15/08/2014
NYM9201	R002628387	7455-0	07/08/2014
NYM9344	P002045687	5550-0	05/08/2014
NYM9686	R002632766	7455-0	07/08/2014
NYM9700	F001223762	6050-3	06/08/2014
NYM9916	F001224345	6050-3	08/08/2014
NYM9916	R002633266	7455-0	09/08/2014
NYM9967	P002036140	5541-2	07/08/2014
NYM9978	F001224391	6050-3	09/08/2014
NYN0500	P002008807	7366-2	16/08/2014
NYN1539	R002633653	7455-0	08/08/2014
NYN2131	P002000514	5452-1	08/08/2014
NYN2333	R002630704	7455-0	09/08/2014
NYN2336	R002631185	7455-0	09/08/2014
NYN2432	P002010931	5541-2	12/08/2014
NYN2459	P002011180	5568-0	12/08/2014
NYN2779	F001223061	6050-3	06/08/2014
NYN3100	R002629816	7455-0	06/08/2014
NYN3181	P002002671	5452-1	18/08/2014
NYN3267	R002631235	7455-0	09/08/2014
NYN3324	P001975776	5541-2	10/08/2014
NYN3357	R002628327	7455-0	07/08/2014
NYN3359	F001223888	6050-3	06/08/2014
NYN4009	P002060580	5541-3	11/08/2014
NYN4444	P002049502	5550-0	01/08/2014
NYN4527	R002631554	7455-0	08/08/2014
NYN4806	R002631245	7455-0	09/08/2014
NYN4821	R002633647	7455-0	08/08/2014
NYN5029	F001224832	6050-3	08/08/2014
NYN5050	R002629580	7455-0	07/08/2014
NYN5192	P002028166	5568-0	16/08/2014
NYN5275	R002631633	7455-0	08/08/2014
NYN5439	R002632482	7455-0	09/08/2014
NYN5524	R002632181	7455-0	08/08/2014
NYN5806	R002628044	7463-0	06/08/2014
NYN6063	F001224069	6050-3	08/08/2014
NYN6220	F001223306	6050-3	06/08/2014
NYN6712	F001224168	6050-3	09/08/2014
NYN6805	F001223526	6050-3	06/08/2014
NYN7136	P001986316	5452-1	11/08/2014
NYN7950	R002630109	7455-0	07/08/2014
NYN7973	F001224614	6050-3	08/08/2014
NYN8165	R002632639	7455-0	09/08/2014
NYN8438	R002632574	7455-0	08/08/2014
NYN8770	R002633136	7455-0	08/08/2014
NYN9885	R002628771	7455-0	06/08/2014
NYN9896	P001993847	5630-0	11/08/2014
NYN9976	P001990009	5550-0	17/08/2014

PLACA	AIT	INFRACAO	DATA
NYO0261	P002003454	5550-0	15/08/2014
NYO1795	F001223642	6050-3	06/08/2014
NYO2127	F001223127	6050-3	07/08/2014
NYO2432	R002631021	7455-0	08/08/2014
NYO2591	P001990002	5550-0	17/08/2014
NYO3440	F001223235	6050-3	06/08/2014
NYO3508	R002631910	7455-0	08/08/2014
NYO3782	P002010910	5541-2	12/08/2014
NYO4467	R002629507	7455-0	06/08/2014
NYO4741	F001224798	6050-3	09/08/2014
NYO4818	P001990795	5550-0	14/08/2014
NYO4842	F001224434	6050-3	09/08/2014
NYO4871	R002634078	7455-0	08/08/2014
NYO5168	R002628350	7455-0	05/08/2014
NYO5245	R002630447	7455-0	07/08/2014
NYO5627	R002631213	7455-0	08/08/2014
NYO5784	R002630479	7455-0	07/08/2014
NYO6154	R002630079	7455-0	07/08/2014
NYO6154	R002633805	7455-0	09/08/2014
NYO7363	F001223299	6050-3	05/08/2014
NYO7625	R002632333	7455-0	08/08/2014
NYO7764	R002632705	7455-0	09/08/2014
NYO7765	R002633311	7455-0	09/08/2014
NYO7842	F001224540	6050-3	08/08/2014
NYO7935	F001224426	6050-3	09/08/2014
NYO7940	C014815713	5460-0	02/08/2014
NYO8021	R002630574	7463-0	06/08/2014
NYO8375	F001224278	6050-3	08/08/2014
NYO8628	R002633069	7455-0	08/08/2014
NYO8635	R002629090	7455-0	07/08/2014
NYO8786	R002630350	7455-0	06/08/2014
NYO8786	R002634165	7455-0	08/08/2014
NYO8790	P002007873	5550-0	14/08/2014
NYO9191	P001925295	5452-1	12/08/2014
NYO9636	R002630002	7455-0	07/08/2014
NYO9646	P001993864	5630-0	13/08/2014
NYO9777	R002632772	7455-0	07/08/2014
NYO9784	P002012197	5452-1	15/08/2014
NYP0204	R002628444	7455-0	06/08/2014
NYP0446	P001979719	5550-0	12/08/2014
NYP0649	P002000533	5550-0	09/08/2014
NYP0662	F001224466	6050-3	09/08/2014
NYP1052	R002631033	7455-0	09/08/2014
NYP1407	R002629475	7463-0	06/08/2014
NYP1666	R002631005	7455-0	08/08/2014
NYP1666	R002632129	7463-0	08/08/2014
NYP1764	P002007869	5550-0	14/08/2014
NYP2393	R002632138	7455-0	09/08/2014
NYP2656	R002632863	7455-0	08/08/2014
NYP2746	F001224392	6050-3	08/08/2014
NYP2929	P002011291	5541-2	15/08/2014
NYP3080	R002633857	7455-0	09/08/2014
NYP3224	R002629043	7455-0	07/08/2014
NYP3952	R002631896	7455-0	09/08/2014
NYP4712	R002630703	7455-0	08/08/2014
NYP4994	R002631518	7455-0	09/08/2014
NYP5151	F001224640	6050-3	08/08/2014
NYP5614	R002634008	7455-0	09/08/2014
NYP5786	R002631814	7455-0	09/08/2014
NYP5786	R002632471	7455-0	09/08/2014
NYP6227	R002630250	7455-0	06/08/2014
NYP6528	P001965826	7366-2	13/08/2014
NYP6849	F001223151	6050-3	07/08/2014
NYP6856	F001223785	6050-3	07/08/2014
NYP7731	R002631797	7455-0	08/08/2014
NYP8077	P002006638	5452-1	15/08/2014
NYP8525	R002630507	7455-0	06/08/2014
NYP8628	R002629458	7463-0	06/08/2014
NYP8832	R002629394	7455-0	07/08/2014
NYP9747	R002630080	7463-0	07/08/2014
NYP9747	R002633424	7455-0	08/08/2014
NYQ00201	P002002367	5550-0	14/08/2014
NYQ0537	R002632016	7455-0	08/08/2014
NYQ0688	F001223645	6050-3	06/08/2014
NYQ0800	R002631175	7455-0	08/08/2014
NYQ1091	F001223953	6050-3	08/08/2014
NYQ2391	R002629792	7455-0	06/08/2014
NYQ2509	P001866051	5452-1	14/08/2014
NYQ2534	P002006865	5185-1	15/08/2014
NYQ3231	R002630501	7455-0	07/08/2014
NYQ3644	P002008804	5452-1	15/08/2014
NYQ3778	R002630656	7455-0	07/08/2014
NYQ3853	F001224714	6050-3	08/08/2014
NYQ3908	R002633086	7455-0	08/08/2014
NYQ3909	F001223440	6050-3	07/08/2014
NYQ5126	P002002581	7366-2	14/08/2014
NYQ5599	P002005193	5452-1	14/08/2014
NYQ6149	R002628966	7455-0	06/08/2014
NYQ6273	R002632818	7455-0	08/08/2014
NYQ6371	R002631294	7455-0	09/08/2014
NYQ6768	P002002649	5185-1	15/08/2014
NYQ6785	R002628974	7455-0	06/08/2014
NYQ7042	R002631682	7455-0	09/08/2014

PLACA	AIT	INFRACAO	DATA
NYQ7268	R002629517	7455-0	06/08/2014
NYQ7500	R002631088	7463-0	09/08/2014
NYQ7598	R002633727	7455-0	09/08/2014
NYQ8096	F001223831	6050-3	07/08/2014
NYQ8200	P002003237	5487-0	07/08/2014
NYQ8370	F001223210	6050-3	06/08/2014
NYQ8477	F001224839	6050-3	07/08/2014
NYQ8550	F001223218	6050-3	06/08/2014
NYQ8981	R002628323	7455-0	07/08/2014
NYQ9166	P002011767	5541-2	15/08/2014
NYQ9470	F001223542	6050-3	07/08/2014
NYQ9711	R002631284	7455-0	08/08/2014
NYQ9821	R002631956	7455-0	09/08/2014
NYR0010	F001224090	6050-3	09/08/2014
NYR0322	R002633123	7455-0	08/08/2014
NYR0337	R002628532	7455-0	06/08/2014
NYR0381	P002011293	5541-2	15/08/2014
NYR0574	R002632701	7455-0	09/08/2014
NYR1004	P002007881	5550-0	14/08/2014
NYR1452	F001223411	6050-3	06/08/2014
NYR1454	R002631774	7455-0	08/08/2014
NYR1856	P001976948	5550-0	08/08/2014
NYR1924	R002633874	7455-0	09/08/2014
NYR1992	P001996085	5487-0	14/08/2014
NYR2050	R002631499	7455-0	08/08/2014
NYR2148	R002631684	7455-0	09/08/2014
NYR2148	F001224597	6050-3	09/08/2014
NYR2347	R002631722	7455-0	08/08/2014
NYR3019	R002632264	7455-0	0



PLACA	AIT	INFRACAO	DATA
NYS8113	R002629771	7455-0	05/08/2014
NYS8153	F001223875	6050-3	07/08/2014
NYS8385	R002633836	7455-0	09/08/2014
NYS8460	R002628331	7455-0	07/08/2014
NYS8682	R002629345	7455-0	05/08/2014
NYS8721	R002632538	7455-0	08/08/2014
NYS8783	F001223842	6050-3	06/08/2014
NYS8945	R002631897	7455-0	09/08/2014
NYS9179	F001224174	6050-3	08/08/2014
NYS9400	R002634074	7455-0	07/08/2014
NYS9483	P002062311	5541-2	07/08/2014
NYS9634	R002628281	7455-0	07/08/2014
NYS9832	R002629282	7455-0	06/08/2014
NYT0645	R002631449	7455-0	08/08/2014
NYT0774	R002632110	7455-0	09/08/2014
NYT0774	R002631666	7463-0	09/08/2014
NYT0802	R002630612	7455-0	07/08/2014
NYT0958	P001993559	5185-1	13/08/2014
NYT1215	P001991074	5185-1	14/08/2014
NYT2025	R002631391	7455-0	08/08/2014
NYT2042	R002633443	7455-0	08/08/2014
NYT2120	F001224622	6050-3	08/08/2014
NYT2309	R002629983	7455-0	07/08/2014
NYT2713	F001223010	6050-3	06/08/2014
NYT2773	R002631458	7455-0	09/08/2014
NYT2819	P001768680	7366-2	09/08/2014
NYT2877	P002050542	7366-2	11/08/2014
NYT2901	R002628860	7455-0	06/08/2014
NYT2961	R002632219	7455-0	08/08/2014
NYT3708	R002632195	7463-0	08/08/2014
NYT3708	R002631760	7455-0	08/08/2014
NYT3844	R002630160	7455-0	07/08/2014
NYT4965	R002630028	7455-0	07/08/2014
NYT5067	P002012180	5541-2	12/08/2014
NYT5340	R002632473	7455-0	09/08/2014
NYT6360	F001223249	6050-3	07/08/2014
NYT6432	P001990495	7366-2	15/08/2014
NYT6481	F001224387	5673-2	09/08/2014
NYT6750	P001986313	5452-1	11/08/2014
NYT6930	F001223185	6050-3	05/08/2014
NYT7218	R002631552	7455-0	08/08/2014
NYT7375	P002014926	6050-1	11/08/2014
NYT7375	R002628278	7455-0	06/08/2014
NYT7395	R002632106	7455-0	09/08/2014
NYT7555	P002010801	5541-2	10/08/2014
NYT7558	R002630596	7455-0	07/08/2014
NYT7641	P001979639	5550-0	13/08/2014
NYT8041	R002631259	7455-0	09/08/2014
NYT8066	P001992945	7366-2	12/08/2014
NYT8066	P001992946	5185-1	12/08/2014
NYT8108	F001223145	6050-3	06/08/2014
NYT8335	R002631680	7455-0	09/08/2014
NYT9043	P001995970	5568-0	14/08/2014
NYT9043	P001995971	5835-0	14/08/2014
NYT9085	P002060887	5541-2	14/08/2014
NYT9152	P002006862	5452-1	15/08/2014
NYT9436	P001846240	5452-1	14/08/2014
NYT9940	F001223948	6050-3	08/08/2014
NYU0001	P001640471	5681-0	14/08/2014
NYU0001	F001223339	6050-3	07/08/2014
NYU0417	R002631594	7455-0	08/08/2014
NYU1273	P002006951	5452-1	15/08/2014
NYU1605	R002633829	7455-0	09/08/2014
NYU1750	P002003010	5452-1	07/08/2014
NYU1935	R002629881	7455-0	06/08/2014
NYU1936	R002629842	7455-0	06/08/2014
NYU2558	F001223814	6050-3	06/08/2014
NYU2569	F001224773	6050-3	08/08/2014
NYU3115	F001223075	6050-3	06/08/2014
NYU3376	F001223600	6050-3	07/08/2014
NYU4063	P002008454	5452-1	15/08/2014
NYU4370	F001224181	6050-3	09/08/2014
NYU4725	R002633478	7455-0	08/08/2014
NYU4847	F001223816	6050-3	06/08/2014
NYU4426	R002630860	7455-0	08/08/2014
NYU7422	F001224430	6050-3	09/08/2014
NYU7444	R002632396	7455-0	09/08/2014
NYU7865	R002630071	7455-0	07/08/2014
NYU8853	F001223739	6050-3	07/08/2014
NYU9214	R002628284	7455-0	06/08/2014
NYU9352	P002014923	5738-0	11/08/2014
NYV0412	P002056612	5550-0	18/08/2014
NYV0521	R002630293	7455-0	06/08/2014
NYV1067	F001224901	6050-3	09/08/2014
NYV2269	P001975071	5541-2	09/08/2014
NYV2710	R002629211	7455-0	06/08/2014
NYV2750	R002629746	7455-0	07/08/2014
NYV3047	R002628375	7455-0	07/08/2014
NYV3142	R002629130	7455-0	07/08/2014
NYV3296	R002632374	7455-0	09/08/2014
NYV3539	P001991985	7366-2	15/08/2014
NYV3613	R002633741	7455-0	09/08/2014
NYV4229	P002010765	5541-2	08/08/2014

PLACA	AIT	INFRACAO	DATA
NYV4383	F001224234	6050-3	09/08/2014
NYV4398	R002630345	7455-0	06/08/2014
NYV4424	R002629968	7463-0	06/08/2014
NYV4584	R002630331	7455-0	06/08/2014
NYV5084	P002006637	5738-0	15/08/2014
NYV5145	P002050047	5681-0	16/08/2014
NYV5301	R002630279	7455-0	06/08/2014
NYV5622	R002630713	7455-0	08/08/2014
NYV6252	R002630803	7455-0	09/08/2014
NYV6322	R002629426	7455-0	07/08/2014
NYV6536	R002633175	7463-0	09/08/2014
NYV6619	R002631635	7455-0	08/08/2014
NYV6631	C017810573	6050-2	09/08/2014
NYV6658	P002050360	6050-1	11/08/2014
NYV7104	F001224830	6050-3	08/08/2014
NYV7242	R002630636	7455-0	06/08/2014
NYV7449	F001223447	6050-3	06/08/2014
NYV7679	P001825468	7366-2	18/08/2014
NYV7789	P002047277	5452-1	14/08/2014
NYV7789	R002634047	7455-0	09/08/2014
NYV8702	R002633348	7463-0	09/08/2014
NYV8873	P002010900	5541-2	11/08/2014
NYV8977	P001993768	7366-2	15/08/2014
NYV9530	F001224903	6050-3	09/08/2014
NYW0365	P001932473	7366-2	16/08/2014
NYW0548	R002632596	7455-0	08/08/2014
NYW0580	R002628951	7455-0	06/08/2014
NYW0625	R002631273	7455-0	08/08/2014
NYW0741	R002628923	7455-0	05/08/2014
NYW0985	R002631710	7455-0	09/08/2014
NYW1194	R002629247	7455-0	07/08/2014
NYW1624	F001223404	6050-3	07/08/2014
NYW1738	F001224202	6050-3	08/08/2014
NYW2007	F001224400	6050-3	08/08/2014
NYW2704	R002629144	7455-0	07/08/2014
NYW2741	P002007524	5487-0	15/08/2014
NYW3037	R002630561	7455-0	05/08/2014
NYW3310	R002630261	7455-0	06/08/2014
NYW3503	F001222975	6050-3	06/08/2014
NYW3568	P002002626	5681-0	17/08/2014
NYW3688	R002630662	7455-0	05/08/2014
NYW3889	F001223098	6050-3	07/08/2014
NYW4297	P002062312	5541-2	07/08/2014
NYW4385	R002631636	7455-0	08/08/2014
NYW4655	R002628814	7455-0	06/08/2014
NYW4716	P002003827	5550-0	12/08/2014
NYW4917	P002010899	5541-2	11/08/2014
NYW5299	R002630929	7455-0	08/08/2014
NYW5486	R002632541	7455-0	08/08/2014
NYW5555	R002630533	7455-0	06/08/2014
NYW6233	P002011749	5541-2	07/08/2014
NYW6635	F001223755	6050-3	07/08/2014
NYW6824	F001223595	6050-3	07/08/2014
NYW6953	F001224136	6050-3	08/08/2014
NYW7176	F001224171	6050-3	08/08/2014
NYW7289	F001223380	6050-3	07/08/2014
NYW7334	P001998197	5550-0	19/08/2014
NYW7714	P002002044	5550-0	14/08/2014
NYW7958	R002633828	7455-0	09/08/2014
NYW8380	F001224421	6050-3	08/08/2014
NYW8573	R002633077	7455-0	08/08/2014
NYW8704	R002631574	7455-0	08/08/2014
NYW9076	R002629597	7455-0	07/08/2014
NYW9390	P002069882	5550-0	19/08/2014
NYW9529	R002628325	7455-0	07/08/2014
NYW9611	R002629314	7455-0	07/08/2014
NYW9621	R002629634	7455-0	05/08/2014
NYW9800	R002631969	7455-0	09/08/2014
NYW9908	P002011188	5568-0	12/08/2014
NYX0111	R002629066	7463-0	06/08/2014
NYX0738	F001223335	6050-3	06/08/2014
NYX0738	R002630997	7455-0	09/08/2014
NYX0957	R002631777	7455-0	08/08/2014
NYX1180	R002629766	7455-0	05/08/2014
NYX1320	R002632347	7455-0	08/08/2014
NYX1460	R002630555	7455-0	07/08/2014
NYX1564	R002631588	7455-0	08/08/2014
NYX1614	R002628308	7455-0	06/08/2014
NYX2355	R002628775	7455-0	07/08/2014
NYX2766	R002633852	7455-0	09/08/2014
NYX2838	P001991899	7366-2	07/08/2014
NYX2878	P002006678	5452-5	15/08/2014
NYX2999	F001223492	6050-3	06/08/2014
NYX3048	R002629621	7455-0	07/08/2014
NYX3306	R002630829	7455-0	08/08/2014
NYX3402	R002630915	7455-0	09/08/2014
NYX3551	R002632889	7455-0	08/08/2014
NYX3915	R002628388	7455-0	05/08/2014
NYX4312	R002631866	7455-0	09/08/2014
NYX5204	P001995979	5452-1	15/08/2014
NYX5484	R002628236	7463-0	07/08/2014
NYX5651	R002629472	7455-0	06/08/2014
NYX5651	F001223390	6050-3	07/08/2014

PLACA	AIT	INFRACAO	DATA
NYX5787	P002002891	5452-5	13/08/2014
NYX5855	P001984055	5452-1	14/08/2014
NYX5929	R002628657	7455-0	06/08/2014
NYX6060	P001993869	7366-2	14/08/2014
NYX6400	R002631351	7455-0	08/08/2014
NYX6870	R002629570	7463-0	07/08/2014
NYX7199	R002630476	7455-0	07/08/2014
NYX7288	P001992929	6050-1	07/08/2014
NYX7845	R002628265	7455-0	06/08/2014
NYX7955	P001993028	5568-0	14/08/2014
NYX8011	R002630568	7455-0	05/08/2014
NYX8539	R002633644	7455-0	08/08/2014
NYX8875	F001223765	6050-3	06/08/2014
NYX9126	R002632887	7455-0	08/08/2014
NYX9170	R002629835	7455-0	06/08/2014
NYX9673	F001223806	6050-3	06/08/2014
NYX0391	R002632198	7455-0	08/08/2014
NYX0702	R002632915	7463-0	08/08/2014
NYX0708	F001223187	6050-3	06/08/2014
NYX1149	P002039160	5479-0	14/08/2014
NYX1405	R002633919	7455-0	08/08/2014
NYX1599	F001224712	6050-3	09/08/2014
NYX1989	R002632087	7455-0	09/08/2014
NYX2220	R002632987	7455-0	08/08/2014
NYX2625	R002633506	7455-0	08/08/2014
NYX3931	R002633365	7455-0	09/08/2014
NYX4313	R002630415	7455-	





PLACA	AIT	INFRACAO	DATA
NZA1808	F001223095	6050-3	07/08/2014
NZA1840	R002633991	7455-0	08/08/2014
NZA1899	R002628560	7455-0	07/08/2014
NZA2320	P002053768	5681-0	14/08/2014
NZA2507	R002628255	7455-0	07/08/2014
NZA2507	R002630804	7455-0	08/08/2014
NZA3527	R002629554	7455-0	07/08/2014
NZA3696	R002634139	7455-0	08/08/2014
NZA4458	R002630695	7455-0	06/08/2014
NZA4458	R002628700	7455-0	06/08/2014
NZA4632	F001223820	6050-3	06/08/2014
NZA4692	R002628652	7455-0	07/08/2014
NZA5022	F001224780	6050-3	08/08/2014
NZA5163	R002630979	7455-0	08/08/2014
NZA5338	R002633756	7455-0	09/08/2014
NZA5465	R002630698	7455-0	06/08/2014
NZA5608	R002628882	7455-0	07/08/2014
NZA6791	R002633943	7455-0	08/08/2014
NZA6960	F001224871	6050-3	08/08/2014
NZA7002	P001979348	5738-0	11/08/2014
NZA7180	F001224094	6050-3	09/08/2014
NZA7565	P001991363	5592-0	09/08/2014
NZA7728	P002011183	5185-1	12/08/2014
NZA7815	P002010746	5541-2	11/08/2014
NZA7882	R002632154	7455-0	09/08/2014
NZA8084	R002630585	7455-0	06/08/2014
NZA8131	P002036129	5541-2	07/08/2014
NZA8455	P002002676	5819-6	18/08/2014
NZA8981	R002634100	7455-0	09/08/2014
NZA9460	R002633272	7455-0	09/08/2014
NZA9703	R002629866	7455-0	06/08/2014
NZB0138	F001223471	6050-3	06/08/2014
NZB0515	R002630474	7455-0	07/08/2014
NZB0670	P001999644	5550-0	16/08/2014
NZB0673	R002631859	7463-0	09/08/2014
NZB0673	R002633609	7463-0	08/08/2014
NZB1052	R002632753	7455-0	09/08/2014
NZB1054	F001223180	6050-3	07/08/2014
NZB1341	P002002126	5550-0	15/08/2014
NZB1429	P001975069	5541-2	09/08/2014
NZB1733	P002002657	5380-0	16/08/2014
NZB1893	R002630019	7463-0	07/08/2014
NZB1988	P002012114	5541-2	09/08/2014
NZB2139	F001224897	6050-3	08/08/2014
NZB2223	R002631212	7455-0	08/08/2014
NZB2297	F001223577	6050-3	06/08/2014
NZB2320	C018211358	5541-1	11/08/2014
NZB2387	R002634180	7455-0	09/08/2014
NZB2424	R002628273	7455-0	06/08/2014
NZB3096	R002631396	7455-0	09/08/2014
NZB3584	R002633680	7455-0	08/08/2014
NZB3837	R002631886	7455-0	09/08/2014
NZB4188	F001223476	6050-3	06/08/2014
NZB4714	P002049506	5550-0	01/08/2014
NZB5182	R002632984	7455-0	08/08/2014
NZB5786	R002633362	7463-0	09/08/2014
NZB5987	R002632647	7455-0	09/08/2014
NZB5987	R002632415	7455-0	09/08/2014
NZB6253	F001224372	6050-3	09/08/2014
NZB6564	P002001632	5550-0	14/08/2014
NZB6644	R002633088	7455-0	08/08/2014
NZB6943	F001224351	6050-3	08/08/2014
NZB7277	R002633722	7455-0	09/08/2014
NZB7473	R002633526	7455-0	08/08/2014
NZB7986	R002630182	7455-0	07/08/2014
NZB8372	R002633929	7455-0	09/08/2014
NZB8655	P002003011	5452-1	07/08/2014
NZB8753	P002012160	5541-2	09/08/2014
NZB9222	R002633960	7455-0	08/08/2014
NZB9599	R002634001	7455-0	08/08/2014
NZB9662	R002633611	7455-0	08/08/2014
NZB9814	R002632587	7455-0	08/08/2014
NZC0202	R002632866	7455-0	08/08/2014
NZC0402	P002005200	5622-1	15/08/2014
NZC0516	C017318950	5410-0	04/08/2014
NZC0910	P002002606	7366-2	15/08/2014
NZC1626	P002000866	7366-2	12/08/2014
NZC1693	R002628696	7471-0	06/08/2014
NZC1704	R002633664	7455-0	08/08/2014
NZC2711	F001223309	6050-3	06/08/2014
NZC2832	R002630025	7455-0	07/08/2014
NZC2901	F001223013	6050-3	06/08/2014
NZC3050	R002628551	7455-0	07/08/2014
NZC3196	R002628252	7463-0	07/08/2014
NZC3280	R002634126	7455-0	09/08/2014
NZC3589	R002631538	7455-0	08/08/2014
NZC3916	R002628912	7455-0	06/08/2014
NZC4403	R002628329	7455-0	07/08/2014
NZC4575	P002003867	5568-0	16/08/2014
NZC4583	R002633009	7455-0	08/08/2014
NZC4589	F001224188	6050-3	09/08/2014
NZC4847	R002633399	7455-0	09/08/2014
NZC4847	R002632489	7455-0	09/08/2014

PLACA	AIT	INFRACAO	DATA
NZC4847	R002631817	7455-0	09/08/2014
NZC5196	R002630299	7455-0	06/08/2014
NZC5815	R002634077	7455-0	08/08/2014
NZC6150	R002631947	7455-0	09/08/2014
NZC6544	P002001776	5622-2	12/08/2014
NZC6699	R002631395	7455-0	09/08/2014
NZC6716	R002628222	7455-0	07/08/2014
NZC6716	R002634056	7455-0	09/08/2014
NZC7706	F001223599	6050-3	07/08/2014
NZC7813	F001224077	6050-3	08/08/2014
NZC8137	R002631444	7455-0	07/08/2014
NZC8344	R002628493	7463-0	07/08/2014
NZC8640	R002632386	7455-0	09/08/2014
NZC8670	P001998825	5185-1	17/08/2014
NZC8972	R002630123	7455-0	07/08/2014
NZC9242	R002633247	7455-0	09/08/2014
NZC9280	R002634099	7455-0	09/08/2014
NZC9496	R002628950	7455-0	06/08/2014
NZC9606	R002633312	7463-0	09/08/2014
NZC9827	R002632278	7455-0	08/08/2014
NZC9937	F001223108	6050-3	06/08/2014
NZD0032	P002012190	5819-6	14/08/2014
NZD0217	R002631582	7455-0	08/08/2014
NZD0406	R002631058	7455-0	08/08/2014
NZD0469	R002629510	7455-0	06/08/2014
NZD1041	R002628302	7455-0	06/08/2014
NZD1547	F001223993	6050-3	09/08/2014
NZD1850	R002630040	7455-0	07/08/2014
NZD2779	R002628798	7455-0	05/08/2014
NZD3303	P002012171	7030-1	11/08/2014
NZD3504	P001996549	5550-0	15/08/2014
NZD3620	P002057398	5410-0	14/08/2014
NZD4214	F001224847	6050-3	08/08/2014
NZD4553	R002630286	7455-0	06/08/2014
NZD4584	R002628678	7455-0	07/08/2014
NZD4650	R002631922	7455-0	08/08/2014
NZD5198	F001223658	6050-3	06/08/2014
NZD5489	R002633325	7455-0	09/08/2014
NZD5723	P001999513	5509-0	14/08/2014
NZD6147	R002631945	7455-0	09/08/2014
NZD6889	R002631534	7455-0	07/08/2014
NZD7128	R002632222	7455-0	08/08/2014
NZD7128	R002632914	7455-0	08/08/2014
NZD7459	R002630207	7455-0	06/08/2014
NZD7459	R002629171	7455-0	06/08/2014
NZD7581	F001224452	6050-3	08/08/2014
NZD7864	P002011257	5541-2	12/08/2014
NZD8283	P001985158	5452-1	05/08/2014
NZD8406	R002630460	7455-0	07/08/2014
NZD8411	P001993400	5827-0	08/08/2014
NZD8449	R002631115	7455-0	09/08/2014
NZD8463	R002630971	7455-0	08/08/2014
NZD8610	F001223562	6050-3	07/08/2014
NZD9176	R002630213	7455-0	06/08/2014
NZD9744	R002632977	7463-0	08/08/2014
NZE0030	R002630530	7455-0	06/08/2014
NZE0070	P001995042	5690-0	14/08/2014
NZE0449	P001699380	5622-2	16/08/2014
NZE0765	R002633764	7455-0	09/08/2014
NZE0820	F001223058	6050-3	06/08/2014
NZE1016	R002630889	7455-0	09/08/2014
NZE1114	F001224491	6050-3	09/08/2014
NZE1232	P001999766	5550-0	16/08/2014
NZE1241	P001984038	5452-1	14/08/2014
NZE1453	F001224564	6050-3	08/08/2014
NZE2100	P001964593	5622-2	16/08/2014
NZE2328	R002633347	7455-0	09/08/2014
NZE2464	P001988450	5452-1	08/08/2014
NZE2714	R002630315	7455-0	06/08/2014
NZE2714	R002630442	7455-0	07/08/2014
NZE2770	F001224116	6050-3	08/08/2014
NZE2913	P001124941	5550-0	13/08/2014
NZE3082	R002632456	7455-0	09/08/2014
NZE3308	R002630894	7455-0	09/08/2014
NZE3834	P001976949	5550-0	08/08/2014
NZE4996	R002632149	7455-0	09/08/2014
NZE5204	R002630444	7455-0	07/08/2014
NZE5648	R002630647	7455-0	06/08/2014
NZE5831	R002633629	7455-0	08/08/2014
NZE6032	R002633026	7455-0	08/08/2014
NZE6211	P001993871	5185-1	14/08/2014
NZE6368	R002631639	7455-0	08/08/2014
NZE6989	R002633130	7455-0	08/08/2014
NZE7336	R002630846	7455-0	08/08/2014
NZE7370	R002633099	7455-0	08/08/2014
NZE7461	P002028164	5550-0	16/08/2014
NZE7571	P001991895	5487-0	07/08/2014
NZE7923	R002630681	7455-0	06/08/2014
NZE7981	F001223500	6050-3	07/08/2014
NZE8013	R002632043	7455-0	08/08/2014
NZE8221	R002629986	7455-0	07/08/2014
NZE8285	R002632840	7455-0	08/08/2014
NZE8388	R002631052	7455-0	08/08/2014

PLACA	AIT	INFRACAO	DATA
NZE9298	R002630733	7455-0	08/08/2014
NZE9512	P002001314	5819-3	13/08/2014
NZE9736	R002632490	7455-0	09/08/2014
NZE9801	R002629924	7455-0	06/08/2014
NZF0059	F001223482	6050-3	07/08/2014
NZF0100	R002633971	7455-0	08/08/2014
NZF0554	R002629179	7455-0	07/08/2014
NZF0591	R002628305	7455-0	06/08/2014
NZF0603	F001224329	6050-3	09/08/2014
NZF0884	P002002620	5681-0	17/08/2014
NZF1125	R002628491	7463-0	06/08/2014
NZF1315	F001224468	6050-3	08/08/2014
NZF1419	F001224350	6050-3	08/08/2014
NZF1841	P002012116	5541-2	09/08/2014
NZF1964	R002629776	7463-0	06/08/2014
NZF2086	R002633084	7455-0	08/08/2014
NZF2377	F001223452	6050-3	06/08/2014
NZF2525	R002631207	7455-0	08/08/2014
NZF3249	R002631172	7455-0	09/08/2014
NZF4011	F001223771	6050-3	06/08/2014
NZF4235	R002629773	7463-0	05/08/2014
NZF4235	R002629193	7455-0	06/08/2014
NZF4235	R002632768	7455-0	07/08/2014
NZF4319	R002628371	7455-0	05/08/2014
NZF4501	R002633456	7455-0	08/08/2014
NZF5605	P001981445	5185-1	17/08/2014
NZF5615	R002630381	7455-0	07/08/2014
NZF6118	F001224833	6050-3	09/08/2014
NZF6851			



PLACA	AIT	INFRACAO	DATA
NZH2376	P002046147	5479-0	18/08/2014
NZH2384	P002000532	5819-4	09/08/2014
NZH2814	P002006627	5452-5	15/08/2014
NZH2814	P001996539	5452-5	15/08/2014
NZH3023	R002632945	7463-0	08/08/2014
NZH3077	F001223903	6050-3	07/08/2014
NZH3091	F001224317	6050-3	09/08/2014
NZH3392	R002632095	7455-0	08/08/2014
NZH3456	P002002661	5452-1	16/08/2014
NZH3492	P002008447	5550-0	15/08/2014
NZH4198	R002634138	7455-0	08/08/2014
NZH4309	R002628977	7455-0	06/08/2014
NZH4790	R002629038	7455-0	07/08/2014
NZH5717	R002633571	7455-0	08/08/2014
NZH5742	P002032580	5452-1	16/08/2014
NZH7356	P001979730	5835-0	10/08/2014
NZH7598	P002001307	5550-0	13/08/2014
NZH7640	R002628627	7455-0	07/08/2014
NZH8112	R002629515	7455-0	06/08/2014
NZH8276	P001992932	7366-2	07/08/2014
NZH8650	R002631472	7455-0	08/08/2014
NZH9668	R002634004	7455-0	09/08/2014
NZH9956	F001223229	6050-3	06/08/2014
NZH9964	R002630685	7455-0	07/08/2014
NZI0274	R002630031	7455-0	08/08/2014
NZI0700	R002631410	7455-0	08/08/2014
NZI0804	R002632440	7455-0	09/08/2014
NZI1072	R002629995	7455-0	07/08/2014
NZI1142	P001991361	5550-0	09/08/2014
NZI1160	P001992940	5185-1	12/08/2014
NZI1467	F001224045	6050-3	08/08/2014
NZI1697	R002632462	7455-0	09/08/2014
NZI1697	R002633298	7455-0	09/08/2014
NZI2248	F001224263	6050-3	08/08/2014
NZI2280	P002045682	5550-0	05/08/2014
NZI2280	R002633962	7455-0	08/08/2014
NZI2401	F001224518	6050-3	09/08/2014
NZI2522	R002632083	7463-0	09/08/2014
NZI3225	R002632812	7463-0	08/08/2014
NZI3326	F001224753	6050-3	08/08/2014
NZI3385	P001975066	5541-2	09/08/2014
NZI3926	R002630175	7455-0	07/08/2014
NZI3933	R002632642	7463-0	09/08/2014
NZI4109	R002631834	7455-0	08/08/2014
NZI4264	R002632055	7463-0	08/08/2014
NZI4428	P001990003	5550-0	17/08/2014
NZI4781	P001985709	5541-2	11/08/2014
NZI4826	R002633751	7455-0	09/08/2014
NZI5413	R002629503	7455-0	06/08/2014
NZI5446	F001223894	6050-3	07/08/2014
NZI5950	F001224101	6050-3	09/08/2014
NZI6329	F001223636	6050-3	06/08/2014
NZI6336	P002010951	5452-1	14/08/2014
NZI6440	P001974519	5541-2	14/08/2014
NZI6783	C015635500	6017-1	28/07/2014
NZI7104	R002631850	7455-0	08/08/2014
NZI7104	R002632590	7455-0	08/08/2014
NZI7212	P001999112	5460-0	14/08/2014
NZI7227	F001223733	6050-3	07/08/2014
NZI7230	P001980038	7048-1	02/08/2014
NZI7846	R002628958	7455-0	06/08/2014
NZI8316	R002628369	7455-0	07/08/2014
NZI8324	F001224723	6050-3	08/08/2014
NZI8380	P002012126	5452-1	08/08/2014
NZI8405	R002629796	7455-0	06/08/2014
NZI8843	P002007875	5568-0	14/08/2014
NZI9478	R002630351	7455-0	06/08/2014
NZI9524	F001224873	6050-3	08/08/2014
NZI9551	R002631012	7455-0	09/08/2014
NZI9883	R002630041	7455-0	07/08/2014
NZJ0033	R002628316	7455-0	07/08/2014
NZJ0428	R002633926	7455-0	09/08/2014
NZJ1022	R002630961	7463-0	08/08/2014
NZJ1758	P002060883	5541-2	14/08/2014
NZJ1836	F001224793	6050-3	09/08/2014
NZJ2086	R002631422	7455-0	09/08/2014
NZJ2328	R002631991	7455-0	09/08/2014
NZJ3481	F001224084	6050-3	09/08/2014
NZJ3511	R002628367	7455-0	07/08/2014
NZJ4320	R002629079	7455-0	06/08/2014
NZJ4443	P002000281	7366-2	14/08/2014
NZJ4838	R002629336	7455-0	07/08/2014
NZJ5189	R002631751	7455-0	09/08/2014
NZJ5537	F001223714	6050-3	07/08/2014
NZJ5682	R002630438	7455-0	07/08/2014
NZJ5968	P001979351	5681-0	11/08/2014
NZJ6005	P002011765	5541-2	12/08/2014
NZJ6185	F001223971	6050-3	09/08/2014
NZJ6485	R002633603	7455-0	08/08/2014
NZJ6606	R002633685	7455-0	08/08/2014
NZJ6729	R002628694	7455-0	06/08/2014
NZJ6894	P002007561	5550-0	15/08/2014
NZJ7141	R002629862	7463-0	06/08/2014

PLACA	AIT	INFRACAO	DATA
NZJ7401	R002630783	7455-0	09/08/2014
NZJ7486	R002632019	7455-0	09/08/2014
NZJ7654	F001224369	6050-3	08/08/2014
NZJ8085	F001223676	6050-3	07/08/2014
NZJ8351	R002628568	7455-0	07/08/2014
NZJ8463	F001223280	6050-3	06/08/2014
NZK0722	R002633153	7455-0	09/08/2014
NZK0807	R002628355	7455-0	06/08/2014
NZK1118	R002631755	7455-0	09/08/2014
NZK1369	P002011282	5541-2	14/08/2014
NZK1499	R002631485	7455-0	09/08/2014
NZK1508	P002006834	5487-0	15/08/2014
NZK2239	R002631955	7455-0	09/08/2014
NZK2241	P001999109	5550-0	13/08/2014
NZK2338	5452-1	7455-0	07/08/2014
NZK2474	R002632355	7455-0	08/08/2014
NZK2619	R002630140	7455-0	07/08/2014
NZK2619	R002633872	7455-0	09/08/2014
NZK2641	R002633330	7455-0	09/08/2014
NZK2696	R002630403	7455-0	07/08/2014
NZK2896	R002632849	7455-0	08/08/2014
NZK3000	P002045700	5550-0	14/08/2014
NZK3137	R002629574	7455-0	07/08/2014
NZK3273	F001223549	6050-3	06/08/2014
NZK3362	P002011055	5541-2	12/08/2014
NZK3461	R002633684	7455-0	08/08/2014
NZK4048	R002628642	7455-0	05/08/2014
NZK4115	P001998960	5452-1	16/08/2014
NZK4420	R002633386	7455-0	09/08/2014
NZK4857	R002631752	7455-0	09/08/2014
NZK4989	P002012181	5479-0	12/08/2014
NZK5029	R002633577	7455-0	08/08/2014
NZK5043	F001223523	6050-3	06/08/2014
NZK5280	R002631985	7455-0	08/08/2014
NZK5311	R002631694	7455-0	09/08/2014
NZK5457	R002630481	7455-0	07/08/2014
NZK5796	P001993841	5630-0	11/08/2014
NZK6066	R002633635	7455-0	08/08/2014
NZK6758	P002000572	7366-2	14/08/2014
NZK6785	R002632594	7455-0	08/08/2014
NZK6943	R002631609	7455-0	08/08/2014
NZK7202	R002632607	7455-0	08/08/2014
NZK7232	R002633834	7455-0	09/08/2014
NZK7298	R002630043	7463-0	07/08/2014
NZK7450	F001224071	6050-3	08/08/2014
NZK7777	R002630547	7463-0	06/08/2014
NZK8080	R002630957	7455-0	09/08/2014
NZK8092	P002060145	5380-0	15/08/2014
NZK8110	P002050043	5681-0	16/08/2014
NZK8339	R002632166	7455-0	07/08/2014
NZK8637	F001224580	6050-3	08/08/2014
NZK8882	F001224506	6050-3	09/08/2014
NZK9133	C019063066	5479-0	09/08/2014
NZK9263	R002632879	7455-0	08/08/2014
NZK9514	P002011177	5541-2	11/08/2014
NZK9897	C017392496	5720-0	08/08/2014
NZL0147	P001991322	7366-2	13/08/2014
NZL0180	F001223265	6050-3	06/08/2014
NZL0457	F001223052	6050-3	05/08/2014
NZL0483	R002631693	7455-0	09/08/2014
NZL1652	P001998114	5452-1	11/08/2014
NZL2020	R002631885	7455-0	08/08/2014
NZL2109	R002631880	7455-0	08/08/2014
NZL2109	R002632545	7455-0	08/08/2014
NZL2110	F001223821	6050-3	06/08/2014
NZL2873	R002633429	7455-0	08/08/2014
NZL2964	R002633993	7455-0	08/08/2014
NZL3002	F001224359	6050-3	09/08/2014
NZL3154	R002632838	7455-0	08/08/2014
NZL3257	P001990043	5550-0	17/08/2014
NZL3656	F001224905	6050-3	09/08/2014
NZL4207	R002630746	7455-0	09/08/2014
NZL4259	R002629955	7455-0	06/08/2014
NZL4259	R002633340	7455-0	09/08/2014
NZL4442	F001224102	6050-3	09/08/2014
NZL4567	R002632690	7463-0	09/08/2014
NZL4701	R002631319	7455-0	09/08/2014
NZL4723	R002628433	7455-0	05/08/2014
NZL4723	R002628483	7455-0	05/08/2014
NZL4744	R002628594	7455-0	06/08/2014
NZL4955	R002630610	7455-0	07/08/2014
NZL5417	P002003008	5746-1	09/08/2014
NZL5558	R002633159	7455-0	07/08/2014
NZL5719	R002629379	7455-0	05/08/2014
NZL5950	R002632775	7463-0	07/08/2014
NZL6619	R002631413	7455-0	09/08/2014
NZL6705	P002006640	5550-0	15/08/2014
NZL6943	R002629553	7455-0	07/08/2014
NZL6943	R002632572	7455-0	08/08/2014
NZL6943	R002631778	7455-0	08/08/2014
NZL6987	P001984036	5479-0	14/08/2014
NZL7017	R002632178	7463-0	08/08/2014
NZL7107	P002005964	5568-0	16/08/2014

PLACA	AIT	INFRACAO	DATA
NZL7112	P002002894	5452-1	14/08/2014
NZL7616	R002628971	7455-0	06/08/2014
NZL7665	F001223326	6050-3	06/08/2014
NZL7860	R002629302	7455-0	06/08/2014
NZL8158	P002000287	5452-1	15/08/2014
NZL8205	R002632291	7455-0	08/08/2014
NZL8361	F001224280	6050-3	08/08/2014
NZL8686	F001224041	6050-3	07/08/2014
NZL9085	R002629833	7455-0	06/08/2014
NZL9116	F001224164	6050-3	09/08/2014
NZL9199	C018211370	5541-1	11/08/2014
NZL9373	P002012167	5541-2	11/08/2014
NZL9807	R002630395	7455-0	07/08/2014
NZL9812	P002049520	5550-0	06/08/2014
NZL9820	R002629303	7455-0	06/08/2014
NZL9855	F001223136	6050-3	06/08/2014
NZL9896	R002629626	7455-0	07/08/2014
NZM0417	R002628768	7455-0	07/08/2014
NZM0560	R002628948	7455-0	06/08/2014
NZM0711	R002629140	7455-0	07/08/2014
NZM0901	R002628554	7455-0	07/08/2014
NZM0938	P001989957	5550-0	16/08/2014
NZM1071	R002629006	7455-0	07/08/2014
NZM1121	F001223397	6050-3	06/08/2014
NZM1198	R002631632	7455-0	08/08/2014
NZM1410	R002631223	7455-0	09/08/2014
NZM1810	R002633397	7455-0	09/08/2014
NZM1979	R002632105	7455-0	



PLACA	AIT	INFRACAO	DATA
NZ01102	P001981703	5835-0	14/08/2014
NZ01244	R002629020	7455-0	07/08/2014
NZ01750	R002632385	7455-0	09/08/2014
NZ01968	R002629052	7455-0	07/08/2014
NZ02109	P001925293	5452-1	12/08/2014
NZ02145	F001224664	6050-3	08/08/2014
NZ02290	R002628295	7455-0	06/08/2014
NZ02319	R002629010	7455-0	07/08/2014
NZ02367	R002633985	7455-0	08/08/2014
NZ02642	R002629572	7455-0	07/08/2014
NZ03176	R002629411	7455-0	06/08/2014
NZ03214	P002012115	5541-2	09/08/2014
NZ03475	R002634093	7463-0	09/08/2014
NZ03624	R002632500	7455-0	09/08/2014
NZ03872	R002631951	7455-0	09/08/2014
NZ03941	F001223262	6050-3	07/08/2014
NZ05171	F001223517	6050-3	06/08/2014
NZ05290	F001224709	6050-3	08/08/2014
NZ05743	R002632450	7455-0	09/08/2014
NZ06164	P001998716	5720-0	13/08/2014
NZ06203	P002002605	5681-0	17/08/2014
NZ06226	P001825467	7366-2	18/08/2014
NZ06305	R002630258	7455-0	06/08/2014
NZ06351	R002633925	7455-0	09/08/2014
NZ07138	R002632417	7455-0	09/08/2014
NZ07604	R002633939	7455-0	08/08/2014
NZ07759	R002631161	7463-0	08/08/2014
NZ07818	R002632793	7455-0	08/08/2014
NZ08062	F001223546	6050-3	06/08/2014
NZ08301	P002050576	7366-2	12/08/2014
NZ08524	F001224618	6050-3	09/08/2014
NZ08685	R002632497	7455-0	09/08/2014
NZ08836	F001224403	6050-3	07/08/2014
NZ08853	P002002885	5452-1	12/08/2014
NZ08913	F001223071	6050-3	06/08/2014
NZ09094	P002036481	5479-0	16/08/2014
NZ09220	R002629343	7455-0	05/08/2014
NZP0020	P001993873	7366-2	14/08/2014
NZP0055	R002631009	7455-0	08/08/2014
NZP0248	R002628825	7455-0	07/08/2014
NZP0931	P002006839	6564-0	15/08/2014
NZP1216	P001998373	7366-2	16/08/2014
NZP1305	R002629164	7455-0	07/08/2014
NZP1334	F001223764	6050-3	06/08/2014
NZP1866	R002630606	7455-0	07/08/2014
NZP1897	R002628649	7463-0	07/08/2014
NZP1943	P002001828	5550-0	15/08/2014
NZP2905	R002632185	7455-0	09/08/2014
NZP3000	R002629166	7455-0	07/08/2014
NZP3148	F001224785	6050-3	08/08/2014
NZP3753	F001224114	6050-3	08/08/2014
NZP3916	P002000540	5452-1	11/08/2014
NZP4108	R002630497	7455-0	07/08/2014
NZP5647	P001965837	5550-0	15/08/2014
NZP6140	R002628810	7455-0	06/08/2014
NZP6140	R002628361	7455-0	06/08/2014
NZP6891	R002630959	7463-0	08/08/2014
NZP6891	R002630977	7455-0	08/08/2014
NZP6891	R002631180	7455-0	08/08/2014
NZP7284	R002631061	7455-0	08/08/2014
NZP7442	F001224150	6050-3	08/08/2014
NZP7932	P001936306	5452-1	10/08/2014
NZP7932	P001936312	5550-0	10/08/2014
NZP8049	R002628767	7455-0	07/08/2014
NZP8049	R002628880	7455-0	07/08/2014
NZP8314	P001993477	5185-1	07/08/2014
NZP8363	F001224318	6050-3	09/08/2014
NZP8611	C016058284	6050-1	30/07/2014
NZP9722	P002010876	5541-2	14/08/2014
NZQ0370	R002634161	7455-0	09/08/2014
NZQ1028	R002632672	7455-0	09/08/2014
NZQ1044	R002631658	7463-0	09/08/2014
NZQ1044	R002631741	7463-0	09/08/2014
NZQ1044	R002632155	7463-0	09/08/2014
NZQ1818	P001990018	5550-0	18/08/2014
NZQ1893	P001976034	5452-2	08/08/2014
NZQ2105	F001224291	6050-3	09/08/2014
NZQ2146	R002632803	7455-0	08/08/2014
NZQ2322	P001932469	7366-2	16/08/2014
NZQ2651	P001993855	5630-0	12/08/2014
NZQ2661	F001223138	6050-3	06/08/2014
NZQ2806	R002631502	7455-0	08/08/2014
NZQ3075	R002628996	7455-0	07/08/2014
NZQ3423	P001980975	5452-1	08/08/2014
NZQ4270	R002631567	7455-0	08/08/2014
NZQ4769	R002628427	7455-0	07/08/2014
NZQ4769	R002628540	7455-0	07/08/2014
NZQ5066	P001932472	5185-1	16/08/2014
NZQ5093	F001224812	6050-3	07/08/2014
NZQ5240	R002633073	7455-0	08/08/2014
NZQ5345	R002629226	7455-0	05/08/2014
NZQ5452	P002050568	5452-5	10/08/2014
NZQ5866	P001980040	7048-1	02/08/2014

PLACA	AIT	INFRACAO	DATA
NZQ5869	R002628784	7455-0	07/08/2014
NZQ5869	R002632292	7455-0	08/08/2014
NZQ5975	P001995073	5681-0	11/08/2014
NZQ6115	P001981449	5185-1	17/08/2014
NZQ6356	R002632636	7455-0	09/08/2014
NZQ6688	F001223416	6050-3	06/08/2014
NZQ7098	R002632315	7463-0	08/08/2014
NZQ7154	R002629239	7455-0	06/08/2014
NZQ7446	P002001305	5550-0	12/08/2014
NZQ7796	R002630304	7455-0	06/08/2014
NZQ8200	R002628765	7455-0	06/08/2014
NZQ8338	F001224203	6050-3	08/08/2014
NZQ9843	P001998192	5550-0	19/08/2014
NZR0024	P002006652	5452-2	15/08/2014
NZR0210	R002632174	7455-0	08/08/2014
NZR0210	F001224425	6050-3	09/08/2014
NZR0852	F001224755	6050-3	08/08/2014
NZR1106	R002634033	7455-0	09/08/2014
NZR1398	P002011191	5541-2	12/08/2014
NZR1430	R002631849	7455-0	08/08/2014
NZR1598	R002631262	7455-0	09/08/2014
NZR1727	P002003225	5452-6	06/08/2014
NZR1910	P001972857	5550-0	18/08/2014
NZR1937	R002630311	7455-0	06/08/2014
NZR1938	R002628650	7455-0	07/08/2014
NZR3134	F001224375	6050-3	08/08/2014
NZR3632	R002629715	7455-0	07/08/2014
NZR3987	P001997317	5681-0	13/08/2014
NZR4043	R002630676	7455-0	07/08/2014
NZR4096	R002633358	7455-0	09/08/2014
NZR4116	P002002612	5681-0	17/08/2014
NZR4251	F001223354	6050-3	06/08/2014
NZR4443	P002010939	5541-2	13/08/2014
NZR4820	R002630029	7455-0	07/08/2014
NZR4860	R002631141	7455-0	09/08/2014
NZR4883	R002629021	7455-0	07/08/2014
NZR4884	P001975390	5541-2	07/08/2014
NZR4923	R002632209	7455-0	08/08/2014
NZR4985	R002633254	7455-0	09/08/2014
NZR5000	R002629489	7455-0	06/08/2014
NZR5053	R002631730	7455-0	08/08/2014
NZR5058	P002003847	5550-0	12/08/2014
NZR5333	R002633616	7455-0	08/08/2014
NZR5381	F001224508	6050-3	09/08/2014
NZR5451	R002629147	7455-0	07/08/2014
NZR5540	F001223696	6050-3	06/08/2014
NZR5773	R002634069	7455-0	09/08/2014
NZR6431	F001224789	6050-3	08/08/2014
NZR6921	R002629612	7455-0	07/08/2014
NZR7128	R002628834	7455-0	07/08/2014
NZR7652	R002628191	7455-0	06/08/2014
NZR7940	R002631691	7463-0	09/08/2014
NZR8259	P001998120	7366-2	13/08/2014
NZR8650	F001223311	6050-3	06/08/2014
NZR8993	R002630616	7455-0	07/08/2014
NZR9602	R002630630	7455-0	07/08/2014
NZR9622	P001840299	5452-1	15/08/2014
NZR9793	P002012149	5541-2	09/08/2014
NZR9920	F001224501	6050-3	08/08/2014
NZS0283	P001996099	5487-0	15/08/2014
NZS0290	R002633200	7455-0	09/08/2014
NZS0317	F001223571	6050-3	06/08/2014
NZS0408	R002629330	7455-0	06/08/2014
NZS0903	P001982576	5550-0	11/08/2014
NZS1400	R002630539	7455-0	05/08/2014
NZS1770	R002631858	7455-0	09/08/2014
NZS1969	F001224083	6050-3	09/08/2014
NZS2020	R002631367	7455-0	09/08/2014
NZS2052	R002633596	7455-0	08/08/2014
NZS2198	F001223537	6050-3	07/08/2014
NZS2304	F001223686	6050-3	06/08/2014
NZS2406	P001975231	5541-2	15/08/2014
NZS2461	P002003001	5452-1	06/08/2014
NZS2719	R002629155	7455-0	07/08/2014
NZS3583	R002630677	7455-0	07/08/2014
NZS3903	P002003871	5550-0	18/08/2014
NZS3999	R002632836	7455-0	08/08/2014
NZS4057	P001988464	7366-2	15/08/2014
NZS4123	P001976951	6050-1	08/08/2014
NZS4138	P001985126	7366-2	05/08/2014
NZS4181	R002631823	7455-0	09/08/2014
NZS4420	F001223813	6050-3	06/08/2014
NZS4570	F001223465	6050-3	06/08/2014
NZS4743	R002633214	7455-0	09/08/2014
NZS5091	F001224532	6050-3	08/08/2014
NZS5335	R002631210	7455-0	08/08/2014
NZS5809	F001224160	6050-3	09/08/2014
NZS5918	F001224562	6050-3	08/08/2014
NZS5989	R002631129	7455-0	09/08/2014
NZS6263	R002630857	7455-0	08/08/2014
NZS6536	R002631044	7455-0	09/08/2014
NZS6550	R002629934	7455-0	06/08/2014
NZS6582	F001223057	6050-3	06/08/2014

PLACA	AIT	INFRACAO	DATA
NZS6982	F001224699	6050-3	09/08/2014
NZS7256	P001984032	5550-0	14/08/2014
NZS7412	R002628727	7455-0	07/08/2014
NZS7510	R002630553	7455-0	07/08/2014
NZS7737	R002631201	7455-0	09/08/2014
NZS7940	R002629686	7455-0	07/08/2014
NZS8017	P002006662	5550-0	15/08/2014
NZS8347	P001976038	5541-2	08/08/2014
NZS8620	F001224909	6050-3	09/08/2014
NZS8626	R002628384	7455-0	07/08/2014
NZS8720	F001223458	6050-3	07/08/2014
NZS8993	F001223529	6050-3	06/08/2014
NZS9002	F001223980	6050-3	09/08/2014
NZS9130	F001223011	6050-3	06/08/2014
NZS9425	R002629173	7455-0	06/08/2014
NZS9426	R002631313	7455-0	09/08/2014
NZS9758	F001224677	6050-3	08/08/2014
NZS9853	R002632224	7455-0	08/08/2014
NZS9994	R002631695	7455-0	09/08/2014
NZT0220	R002632012	7455-0	08/08/2014
NZT0316	F001223152	6050-3	07/08/2014
NZT0343	R002631264	7455-0	09/08/2014
NZT0507	P002067924	5738-0	13/08/2014
NZT0507	P002067925	7366-2	13/08/2014
NZT0875	R002633837	7455-0	09/08/2014
NZT1682	R002633760	7463-0	09/08/2014
NZT1682	R002632644	7455-0	09/08/2014
NZT1727	R00		



PLACA	AIT	INFRACAO	DATA
NZU9891	P001992937	6041-2	11/08/2014
NZV0212	R002633566	7463-0	08/08/2014
NZV0414	F001224676	6050-3	08/08/2014
NZV0534	P002011697	5541-2	07/08/2014
NZV0552	R002629013	7463-0	07/08/2014
NZV0761	R002628791	7455-0	05/08/2014
NZV0777	R002633283	7455-0	09/08/2014
NZV1012	R002629791	7455-0	06/08/2014
NZV1474	R002628547	7455-0	07/08/2014
NZV1619	P002045059	5452-1	07/08/2014
NZV1719	F001223284	6050-3	06/08/2014
NZV1824	R002628635	7455-0	06/08/2014
NZV1916	F001224823	6050-3	08/08/2014
NZV1944	C018211347	5541-1	11/08/2014
NZV2403	R002630014	7455-0	07/08/2014
NZV2580	P001993877	6050-1	14/08/2014
NZV2799	P002006660	5452-1	15/08/2014
NZV2838	P002010919	5541-2	13/08/2014
NZV2850	R002629795	7455-0	06/08/2014
NZV3453	R002630906	7455-0	09/08/2014
NZV4231	F001224223	6050-3	08/08/2014
NZV4491	R002631423	7455-0	09/08/2014
NZV4799	R002629086	7455-0	07/08/2014
NZV5814	R002633051	7455-0	08/08/2014
NZV6159	R002630172	7455-0	07/08/2014
NZV6315	R002632130	7455-0	08/08/2014
NZV6566	R002631070	7455-0	08/08/2014
NZV6616	P001991068	5827-0	13/08/2014
NZV6679	P001840283	5452-1	14/08/2014
NZV7838	R002632859	7455-0	08/08/2014
NZV8489	R002628618	7455-0	07/08/2014
NZV8656	R002629978	7455-0	06/08/2014
NZV8798	R002630032	7455-0	07/08/2014
NZV9196	P002002616	5681-0	17/08/2014
NZW0686	F001223606	6050-3	06/08/2014
NZW1409	R002628602	7455-0	07/08/2014
NZW1460	R002628709	7455-0	06/08/2014
NZW1477	R002631478	7455-0	09/08/2014
NZW1935	R002634175	7455-0	09/08/2014
NZW2020	P001984327	5479-0	13/08/2014
NZW2131	F001223713	6050-3	07/08/2014
NZW2900	R002633196	7455-0	09/08/2014
NZW3116	P001976080	5541-2	14/08/2014
NZW3263	F001224024	6050-3	09/08/2014
NZW3314	P002006669	5550-0	15/08/2014
NZW3379	R002632742	7455-0	08/08/2014
NZW4263	P002001308	5550-0	13/08/2014
NZW5119	R002633533	7455-0	08/08/2014
NZW5186	R002633473	7455-0	08/08/2014
NZW5341	F001224807	6050-3	08/08/2014
NZW6301	R002633920	7455-0	08/08/2014
NZW6592	R002630259	7455-0	06/08/2014
NZW7095	R002629767	7455-0	05/08/2014
NZW7409	R002629233	7455-0	06/08/2014
NZW8269	P002002655	5550-0	16/08/2014
NZW8546	P002011173	5541-2	11/08/2014
NZW8699	P001999769	5550-0	16/08/2014
NZW8943	R002632268	7455-0	08/08/2014
NZW8944	R002631925	7455-0	08/08/2014
NZW9263	F001224841	6050-3	08/08/2014
NZW9802	R002633441	7455-0	08/08/2014
NZW9864	R002629915	7455-0	06/08/2014
NZW9864	R002629591	7455-0	07/08/2014
NZW9875	F001224912	6050-3	08/08/2014
NZX0607	R002632481	7455-0	09/08/2014
NZX1250	R002634063	7455-0	09/08/2014
NZX1392	F001223370	6050-3	07/08/2014
NZX1548	F001223376	6050-3	07/08/2014
NZX1673	R002628735	7455-0	06/08/2014
NZX1679	P002039151	5541-2	13/08/2014
NZX1919	P002000877	5452-1	14/08/2014
NZX2423	F001224367	6050-3	08/08/2014
NZX2504	R002631036	7455-0	09/08/2014
NZX2798	F001223276	6050-3	06/08/2014
NZX3480	P001993863	5630-0	13/08/2014
NZX3808	R002634085	7455-0	08/08/2014
NZX3872	R002631225	7455-0	08/08/2014
NZX4041	R002630409	7455-0	07/08/2014
NZX4360	R002633417	7455-0	07/08/2014
NZX4455	R002631256	7455-0	08/08/2014
NZX4869	F001223864	6050-3	06/08/2014
NZX5287	R002632711	7455-0	09/08/2014
NZX5453	R002632498	7455-0	09/08/2014
NZX5872	F001223663	6050-3	06/08/2014
NZX6272	R002631427	7455-0	09/08/2014
NZX6336	F001224304	6050-3	08/08/2014
NZX6566	P002006937	5452-5	15/08/2014
NZX6704	F001223457	6050-3	07/08/2014
NZX7091	P002011174	5541-2	11/08/2014
NZX7346	F001223135	6050-3	06/08/2014
NZX7763	P001985716	5541-1	12/08/2014
NZX7853	R002629109	7455-0	06/08/2014
NZX7853	R002629654	7455-0	06/08/2014

PLACA	AIT	INFRACAO	DATA
NZX7909	F001224249	6050-3	07/08/2014
NZX7963	R002631069	7455-0	08/08/2014
NZX8123	R002632205	7455-0	08/08/2014
NZX8781	F001223768	6050-3	06/08/2014
NZX9116	R002634044	7455-0	09/08/2014
NZX9144	F001224313	6050-3	08/08/2014
NZX9529	P002045688	5550-0	05/08/2014
NZX9602	R002629802	7463-0	06/08/2014
NZX9695	R002633849	7455-0	09/08/2014
NZY8882	R002628739	7455-0	06/08/2014
NZY0070	R002633798	7455-0	09/08/2014
NZY0097	R002629609	7455-0	07/08/2014
NZY0148	P001993870	5185-1	14/08/2014
NZY0408	R002633419	7455-0	07/08/2014
NZY0469	R002632287	7455-0	08/08/2014
NZY0680	P001995459	5550-0	15/08/2014
NZY0831	P002001788	7366-2	12/08/2014
NZY1078	R002628478	7455-0	07/08/2014
NZY1178	R002633057	7455-0	08/08/2014
NZY1178	R002633221	7455-0	09/08/2014
NZY1411	R002630400	7455-0	07/08/2014
NZY1758	F001224503	6050-3	08/08/2014
NZY1812	R002629002	7455-0	07/08/2014
NZY1817	R002629260	7455-0	07/08/2014
NZY1977	R002632009	7455-0	08/08/2014
NZY2328	P001975061	5541-2	09/08/2014
NZY2407	R002629595	7455-0	07/08/2014
NZY2514	R002633435	7455-0	08/08/2014
NZY2558	P002001747	7366-2	14/08/2014
NZY2592	P002000290	7366-2	15/08/2014
NZY2660	R002629005	7455-0	07/08/2014
NZY2660	R002631038	7455-0	09/08/2014
NZY2925	F001223091	6050-3	07/08/2014
NZY3408	R002633158	7455-0	09/08/2014
NZY3415	F001223378	6050-3	07/08/2014
NZY4036	R002628939	7455-0	06/08/2014
NZY4080	R002630214	7455-0	06/08/2014
NZY4521	P002045065	5550-0	08/08/2014
NZY4629	R002634023	7455-0	09/08/2014
NZY5016	R002632902	7455-0	08/08/2014
NZY5151	R002630135	7455-0	07/08/2014
NZY5266	R002632318	7463-0	08/08/2014
NZY5289	R002630227	7455-0	06/08/2014
NZY5409	R002629969	7455-0	06/08/2014
NZY5598	R002631325	7455-0	08/08/2014
NZY5598	R002631558	7455-0	09/08/2014
NZY5865	R002630158	7455-0	07/08/2014
NZY5979	R002631565	7455-0	07/08/2014
NZY6053	F001223533	6050-3	06/08/2014
NZY6174	R002629243	7455-0	07/08/2014
NZY6390	R002633774	7455-0	09/08/2014
NZY6466	R002628595	7455-0	06/08/2014
NZY6865	R002630482	7455-0	07/08/2014
NZY6962	P001999259	5452-1	16/08/2014
NZY7508	R002631137	7463-0	09/08/2014
NZY7522	R002631883	7455-0	08/08/2014
NZY7813	R002630075	7455-0	07/08/2014
NZY8059	R002632455	7455-0	09/08/2014
NZY8113	P002002524	5452-1	14/08/2014
NZY8192	R002628399	7455-0	05/08/2014
NZY8207	F001223475	6050-3	06/08/2014
NZY8500	R002632638	7455-0	09/08/2014
NZY8524	F001223340	6050-3	07/08/2014
NZY9010	P002006959	5550-0	15/08/2014
NZY9216	R002628695	7455-0	06/08/2014
NZY9634	R002631138	7455-0	09/08/2014
NZY9649	P001124935	5452-1	13/08/2014
NZY9705	P002002041	5452-1	10/08/2014
NZY9776	R002631743	7455-0	09/08/2014
NZZ0059	P002005246	7366-2	14/08/2014
NZZ0069	R002629487	7463-0	06/08/2014
NZZ0147	R002630020	7455-0	07/08/2014
NZZ0178	R002634087	7455-0	08/08/2014
NZZ0440	F001224767	6050-3	08/08/2014
NZZ0619	R002634005	7455-0	09/08/2014
NZZ0806	C017570498	5673-1	10/08/2014
NZZ0861	R002631868	7455-0	09/08/2014
NZZ1006	R002633979	7463-0	08/08/2014
NZZ1067	R002631056	7455-0	08/08/2014
NZZ1134	R002631146	7455-0	09/08/2014
NZZ1690	R002630992	7455-0	09/08/2014
NZZ1960	P002058836	5452-2	04/08/2014
NZZ2093	F001223509	6050-3	06/08/2014
NZZ2283	R002632769	7455-0	07/08/2014
NZZ2323	R002631217	7455-0	09/08/2014
NZZ2385	R002631248	7455-0	09/08/2014
NZZ2395	R002632599	7455-0	08/08/2014
NZZ3403	P001975775	5541-2	10/08/2014
NZZ3574	P001984059	5452-1	15/08/2014
NZZ2713	R002631240	7455-0	08/08/2014
NZZ2713	R002632173	7463-0	08/08/2014
NZZ2931	F001224821	6050-3	08/08/2014

PLACA	AIT	INFRACAO	DATA
NZZ3074	R002633779	7455-0	09/08/2014
NZZ3328	P001926455	6866-1	14/08/2014
NZZ3328	P001926454	5509-0	13/08/2014
NZZ3844	R002628808	7455-0	07/08/2014
NZZ4174	R002632901	7455-0	08/08/2014
NZZ4391	P002050358	6050-1	11/08/2014
NZZ4391	P002050359	7366-2	11/08/2014
NZZ5113	R002631950	7455-0	09/08/2014
NZZ5403	R002631891	7455-0	09/08/2014
NZZ5403	R002631464	7455-0	09/08/2014
NZZ5555	R002628235	7455-0	07/08/2014
NZZ5592	F001224886	6050-3	09/08/2014
NZZ5715	R002633176	7455-0	09/08/2014
NZZ5766	F001223122	6050-3	06/08/2014
NZZ5782	P002011299	7366-2	15/08/2014
NZZ6416	R002631515	7455-0	09/08/2014
NZZ6746	R002630085	7455-0	07/08/2014
NZZ6868	R002631072	7455-0	08/08/2014
NZZ7020	P002001297	5452-1	11/08/2014
NZZ7050	P001999775	5550-0	16/08/2014
NZZ7855	R002631517	7455-0	09/08/2014
NZZ7934	R002630910	7463-0	09/08/2014
NZZ8409	F001223852	6050-3	07/08/2014
NZZ8644	F001224852	6050-3	08/08/2014
NZZ8969	R002628891	7455-0	05/08/2014
NZZ9162	R002632267	7455-0	08/08/2014
NZZ9162	R002633512	7455-0	08/08/2014
NZZ9230	F001224081	6050-3	08/08/2014
NZZ9245	F001223211	6050-3	06/08/2014
NZZ9245	R002630719	7455-0	09/08/2014
NZZ9410	R002631900	7455-0	





PLACA	AIT	INFRACAO	DATA
OKI3154	R002629108	7455-0	06/08/2014
OKI3173	R002633793	7455-0	09/08/2014
OKI3486	R002629830	7455-0	06/08/2014
OKI3548	R002631008	7455-0	08/08/2014
OKI3844	R002631761	7455-0	08/08/2014
OKI3959	R002631205	7455-0	09/08/2014
OKI4196	R002630115	7455-0	07/08/2014
OKI4205	P001990041	5550-0	17/08/2014
OKI4224	R002629822	7455-0	06/08/2014
OKI4390	P002003040	5452-1	11/08/2014
OKI4431	R002633913	7455-0	09/08/2014
OKI4485	P001998800	5541-3	15/08/2014
OKI4599	F001223345	6050-3	07/08/2014
OKI4814	P001998239	5452-1	14/08/2014
OKI5227	F001223217	6050-3	06/08/2014
OKI5491	F001223787	6050-3	07/08/2014
OKI5523	R002630773	7455-0	08/08/2014
OKI5587	R002631912	7463-0	08/08/2014
OKI5587	F001224648	6050-3	08/08/2014
OKI5802	R002629874	7455-0	06/08/2014
OKI5802	R002632867	7455-0	08/08/2014
OKI5936	F001224245	6050-3	08/08/2014
OKI6480	R002630408	7455-0	07/08/2014
OKI7012	R002629876	7455-0	06/08/2014
OKI7158	R002634030	7455-0	09/08/2014
OKI7787	P002007450	5452-1	15/08/2014
OKI7983	R002628973	7455-0	06/08/2014
OKI8014	F001223267	6050-3	05/08/2014
OKI8642	F001223687	6050-3	06/08/2014
OKI8767	F001223956	6050-3	08/08/2014
OKI8868	F001224525	6050-3	09/08/2014
OKI9047	P002061639	5541-2	11/08/2014
OKI9088	R002629973	7455-0	06/08/2014
OKI9394	P002001283	5452-1	11/08/2014
OKI9429	R002629501	7455-0	06/08/2014
OKI9478	R002628242	7455-0	06/08/2014
OKI9632	F001223782	6050-3	07/08/2014
OKI9706	F001224159	6050-3	09/08/2014
OKI9742	F001224198	6050-3	08/08/2014
OKI9902	P001979358	6050-1	11/08/2014
OKJ0056	P002011205	5541-2	13/08/2014
OKJ1177	R002630993	7455-0	09/08/2014
OKJ1495	R002628981	7463-0	06/08/2014
OKJ1730	F001224398	6050-3	09/08/2014
OKJ2462	F001224635	6050-3	08/08/2014
OKJ3233	R002633975	7455-0	08/08/2014
OKJ3386	R002630112	7455-0	07/08/2014
OKJ3836	R002630562	7455-0	05/08/2014
OKJ3955	F001224276	6050-3	08/08/2014
OKJ4389	F001224465	6050-3	09/08/2014
OKJ4495	R002631627	7455-0	08/08/2014
OKJ5326	R002633401	7455-0	09/08/2014
OKJ5409	F001224349	6050-3	08/08/2014
OKJ5707	F001223121	6050-3	06/08/2014
OKJ5786	R002631498	7455-0	09/08/2014
OKJ6006	R002632109	7463-0	09/08/2014
OKJ6006	R002634014	7455-0	09/08/2014
OKJ6294	R002630617	7455-0	07/08/2014
OKJ6399	R002632024	7455-0	09/08/2014
OKJ6495	R002631819	7455-0	09/08/2014
OKJ6495	R002632495	7463-0	09/08/2014
OKJ6556	F001223044	6050-3	07/08/2014
OKJ6559	R002632117	7455-0	09/08/2014
OKJ6612	R002629125	7455-0	07/08/2014
OKJ6612	R002630044	7463-0	07/08/2014
OKJ6678	R002632932	7455-0	08/08/2014
OKJ6716	F001223883	6050-3	06/08/2014
OKJ6785	R002634091	7463-0	09/08/2014
OKJ7027	R002632177	7463-0	08/08/2014
OKJ7633	R002630236	7455-0	06/08/2014
OKJ8056	R002632666	7455-0	09/08/2014
OKJ8119	R002628470	7455-0	05/08/2014
OKJ8282	R002633296	7455-0	09/08/2014
OKJ8422	P002002888	5550-0	12/08/2014
OKJ8716	R002629890	7455-0	06/08/2014
OKJ9087	R002629617	7455-0	07/08/2014
OKJ9167	R002629667	7455-0	06/08/2014
OKJ9178	F001223550	6050-3	06/08/2014
OKJ9187	R002633553	7455-0	08/08/2014
OKJ9545	R002629099	7455-0	06/08/2014
OKJ9856	F001224530	6050-3	09/08/2014
OKJ9878	F001223069	6050-3	06/08/2014
OKK0233	R002633475	7455-0	08/08/2014
OKK0530	P002062317	5541-2	08/08/2014
OKK1048	R002632527	7463-0	08/08/2014
OKK1176	F001224707	6050-3	07/08/2014
OKK1274	R002633987	7455-0	08/08/2014
OKK1277	R002633451	7463-0	08/08/2014
OKK1277	R002631879	7455-0	08/08/2014
OKK1396	R002630797	7455-0	09/08/2014
OKK1617	C014595482	5738-0	08/08/2014
OKK1630	R002631401	7455-0	09/08/2014
OKK1689	P002012173	5452-1	11/08/2014

PLACA	AIT	INFRACAO	DATA
OKK2124	R002631611	7455-0	08/08/2014
OKK2478	R002630567	7455-0	05/08/2014
OKK2906	F001223454	6050-3	07/08/2014
OKK2964	R002631497	7455-0	08/08/2014
OKK3012	R002632430	7463-0	09/08/2014
OKK3610	R002629450	7455-0	05/08/2014
OKK3629	P002008814	5622-1	16/08/2014
OKK3903	F001223460	6050-3	07/08/2014
OKK4401	R002631498	7455-0	08/08/2014
OKK4525	R002629726	7455-0	07/08/2014
OKK4630	P001988442	5746-3	12/08/2014
OKK4703	R002629725	7455-0	07/08/2014
OKK4906	R002633003	7455-0	08/08/2014
OKK5119	P002010933	5541-2	12/08/2014
OKK5671	R002629967	7455-0	06/08/2014
OKK5988	R002631509	7455-0	09/08/2014
OKK6144	F001223604	6050-3	06/08/2014
OKK6348	P001991065	5550-0	12/08/2014
OKK6417	R002630631	7455-0	07/08/2014
OKK6567	R002632096	7455-0	08/08/2014
OKK6876	R002633510	7455-0	08/08/2014
OKK7189	F001223491	6050-3	06/08/2014
OKK7731	P002010806	5541-2	10/08/2014
OKK7855	P002006856	5550-0	15/08/2014
OKK8175	R002631690	7455-0	09/08/2014
OKK8481	P001988465	7366-2	15/08/2014
OKK8492	P002006955	5509-0	15/08/2014
OKK8974	F001224922	6050-3	08/08/2014
OKK9750	R002632391	7455-0	09/08/2014
OKK9815	R002630615	7455-0	07/08/2014
OKL0049	R002628529	7455-0	06/08/2014
OKL0280	P002002634	6041-2	17/08/2014
OKL0323	F001223469	6050-3	06/08/2014
OKL0802	R002629885	7455-0	06/08/2014
OKL1691	R002628685	7455-0	06/08/2014
OKL1691	R002628769	7455-0	06/08/2014
OKL1691	R002629350	7455-0	06/08/2014
OKL1691	R002629067	7455-0	06/08/2014
OKL1698	P002002613	5681-0	17/08/2014
OKL1720	P001975102	5550-0	12/08/2014
OKL1765	P001451613	5673-1	16/08/2014
OKL1990	R002631216	7455-0	09/08/2014
OKL2087	F001223009	6050-3	06/08/2014
OKL2087	F001223927	6050-3	07/08/2014
OKL2203	R002629763	7455-0	05/08/2014
OKL2319	R002634054	7455-0	09/08/2014
OKL2649	F001224032	6050-3	08/08/2014
OKL2889	R002629947	7455-0	06/08/2014
OKL2953	F001224877	6050-3	08/08/2014
OKL3142	R002629112	7455-0	06/08/2014
OKL3782	P002001781	5592-0	12/08/2014
OKL5438	R002629429	7455-0	07/08/2014
OKL5582	F001224388	6050-3	08/08/2014
OKL5598	R002633797	7455-0	09/08/2014
OKL5691	F001223861	6050-3	06/08/2014
OKL5691	R002633029	7463-0	08/08/2014
OKL5691	R002632309	7455-0	08/08/2014
OKL5691	R002631781	7455-0	08/08/2014
OKL5734	P002001755	5452-1	14/08/2014
OKL5735	R002632741	7455-0	08/08/2014
OKL5926	R002633321	7455-0	09/08/2014
OKL6206	R002632948	7455-0	08/08/2014
OKL6302	R002628915	7455-0	07/08/2014
OKL6807	R002632955	7455-0	08/08/2014
OKL6807	R002631773	7455-0	08/08/2014
OKL6958	F001223435	6050-3	06/08/2014
OKL7001	P001993809	5452-1	14/08/2014
OKL7574	R002628301	7455-0	06/08/2014
OKL7804	R002634031	7455-0	09/08/2014
OKL7807	F001224495	6050-3	08/08/2014
OKL8004	R002629331	7455-0	06/08/2014
OKL8539	R002630410	7455-0	07/08/2014
OKL8727	R002631154	7455-0	09/08/2014
OKL9085	R002628520	7455-0	06/08/2014
OKL9200	R002628668	7455-0	07/08/2014
OKL9253	R002630230	7455-0	06/08/2014
OKM0023	R002632681	7455-0	09/08/2014
OKM0146	F001223389	6050-3	07/08/2014
OKM0178	R002629655	7455-0	06/08/2014
OKM0178	R002632208	7455-0	08/08/2014
OKM0227	F001223986	6050-3	08/08/2014
OKM0261	R002630621	7455-0	06/08/2014
OKM0357	F001224694	6050-3	09/08/2014
OKM0433	R002629025	7455-0	07/08/2014
OKM0493	R002630049	7455-0	07/08/2014
OKM0501	R002633870	7455-0	09/08/2014
OKM0570	F001223783	6050-3	07/08/2014
OKM0652	R002632795	7455-0	08/08/2014
OKM0658	P002001771	6122-0	12/08/2014
OKM1190	P002006667	5687-0	15/08/2014
OKM1307	F001224786	6050-3	08/08/2014
OKM1564	R002633873	7455-0	09/08/2014
OKM1627	F001223812	6050-3	06/08/2014

PLACA	AIT	INFRACAO	DATA
OKM1631	F001223641	6050-3	06/08/2014
OKM1761	R002633946	7455-0	09/08/2014
OKM2042	R002633541	7455-0	08/08/2014
OKM2585	P002003873	5550-0	18/08/2014
OKM2878	R002630132	7455-0	07/08/2014
OKM3335	P002010926	5541-2	12/08/2014
OKM3670	R002632882	7455-0	08/08/2014
OKM3847	F001223974	6050-3	09/08/2014
OKM3856	R002633731	7455-0	09/08/2014
OKM4010	R002628401	7455-0	05/08/2014
OKM4174	F001224199	6050-3	08/08/2014
OKM4391	R002630743	7455-0	09/08/2014
OKM4502	R002628253	7455-0	07/08/2014
OKM4653	R002633273	7455-0	09/08/2014
OKM4922	R002634166	7455-0	08/08/2014
OKM5746	F001223793	6050-3	07/08/2014
OKM5898	R002628294	7455-0	06/08/2014
OKM5970	R002633904	7455-0	09/08/2014
OKM6403	R002633468	7455-0	08/08/2014
OKM6437	R002628903	7455-0	06/08/2014
OKM6498	F001223703	6050-3	06/08/2014
OKM6688	R002628589	7463-0	06/08/2014
OKM6718	P002001835	5550-0	15/08/2014
OKM6828	P002003824	5568-0	13/08/2014
OKM6887	R002633933	7455-0	08/08/2014
OKM7221	R002631681	7455-0	09/08/2014
OKM7314	P001992936		



PLACA	AIT	INFRACAO	DATA
OK00732	R002628303	7455-0	06/08/2014
OK01206	F001224693	6050-3	09/08/2014
OK01537	R002630038	7455-0	07/08/2014
OK01548	R002630651	7455-0	07/08/2014
OK01609	R002630881	7455-0	09/08/2014
OK01718	R002633264	7455-0	09/08/2014
OK01725	R002628591	7463-0	06/08/2014
OK02020	R002631345	7455-0	08/08/2014
OK02190	P001988451	5452-1	08/08/2014
OK02304	R002630235	7455-0	06/08/2014
OK02646	P002011179	5452-1	12/08/2014
OK02836	F001223445	6050-3	06/08/2014
OK03879	P001975800	5541-2	10/08/2014
OK04229	R002630536	7455-0	05/08/2014
OK04339	R002628789	7455-0	07/08/2014
OK04339	R002629396	7455-0	07/08/2014
OK05237	R002629622	7455-0	07/08/2014
OK05308	P002012176	5541-2	11/08/2014
OK05343	R002634158	7455-0	09/08/2014
OK05358	R002630853	7455-0	08/08/2014
OK05362	F001223146	6050-3	06/08/2014
OK06463	F001223910	6050-3	07/08/2014
OK06571	R002631247	7455-0	09/08/2014
OK06571	R002631953	7455-0	09/08/2014
OK06859	R002629212	7455-0	06/08/2014
OK07237	R002634039	7455-0	09/08/2014
OK07379	F001223315	6050-3	07/08/2014
OK07777	R002631667	7455-0	09/08/2014
OK07903	F001224686	6050-3	08/08/2014
OK07910	R002631386	7455-0	09/08/2014
OK07939	P002010905	5541-2	12/08/2014
OK08445	P002028161	5550-0	16/08/2014
OK08478	F001224462	6050-3	09/08/2014
OK09331	R002632843	7455-0	08/08/2014
OKP0165	R002630411	7455-0	07/08/2014
OKP0462	R002634103	7455-0	09/08/2014
OKP0911	R002630434	7455-0	07/08/2014
OKP0940	R002634135	7455-0	07/08/2014
OKP1053	P002012162	5541-2	11/08/2014
OKP1620	P001996551	5550-0	15/08/2014
OKP1746	R002630199	7455-0	05/08/2014
OKP1817	R002629153	7455-0	07/08/2014
OKP1918	P002002668	5479-0	16/08/2014
OKP2266	R002629176	7455-0	06/08/2014
OKP2334	R002633886	7455-0	08/08/2014
OKP2425	R002631726	7455-0	08/08/2014
OKP2425	F001224655	6050-3	09/08/2014
OKP2481	R002632007	7455-0	09/08/2014
OKP2538	F001224193	6050-3	08/08/2014
OKP2820	R002628645	7455-0	06/08/2014
OKP3042	P001846235	7366-2	12/08/2014
OKP3080	F001224289	6050-3	09/08/2014
OKP3241	P002032571	5550-0	14/08/2014
OKP3258	P002000013	5568-0	13/08/2014
OKP3378	R002631081	7463-0	08/08/2014
OKP3670	R002631252	7455-0	08/08/2014
OKP3825	P001979356	6122-0	11/08/2014
OKP4120	R002630514	7455-0	07/08/2014
OKP4120	R002633434	7455-0	08/08/2014
OKP4245	P001846232	5550-0	10/08/2014
OKP4403	R002630774	7455-0	08/08/2014
OKP4447	R002629375	7455-0	07/08/2014
OKP4690	R002629114	7455-0	06/08/2014
OKP4832	R002633810	7455-0	09/08/2014
OKP5023	F001224197	6050-3	08/08/2014
OKP5260	F001223923	5673-2	07/08/2014
OKP5276	R002632986	7463-0	08/08/2014
OKP5276	R002630756	7463-0	09/08/2014
OKP5276	R002631189	7455-0	09/08/2014
OKP5276	R002631011	7455-0	09/08/2014
OKP5276	R002632152	7455-0	09/08/2014
OKP6241	R002629238	7455-0	06/08/2014
OKP6371	R002630572	7455-0	06/08/2014
OKP6545	R002629533	7455-0	07/08/2014
OKP6946	R002628637	7455-0	06/08/2014
OKP7153	F001223906	6050-3	07/08/2014
OKP7780	P002006679	5452-1	15/08/2014
OKP7834	R002630625	7455-0	07/08/2014
OKP8277	R002633400	7463-0	09/08/2014
OKP8277	R002633492	7455-0	08/08/2014
OKP8673	R002631852	7455-0	08/08/2014
OKP8871	P001998199	5550-0	19/08/2014
OKP8914	R002628989	7455-0	07/08/2014
OKP8994	R002633723	7455-0	09/08/2014
OKP9254	R002629919	7455-0	06/08/2014
OKP9407	R002629555	7455-0	07/08/2014
OKP9473	R002633842	7455-0	09/08/2014
OKP9959	R002629262	7455-0	06/08/2014
OKQ9961	F001223811	6050-3	06/08/2014
OKQ0542	R002634117	7455-0	09/08/2014
OKQ0799	P001986375	5452-5	14/08/2014
OKQ0918	F001224283	6050-3	09/08/2014
OKQ0931	R002629221	7455-0	07/08/2014

PLACA	AIT	INFRACAO	DATA
OKQ1059	P002011187	5622-1	12/08/2014
OKQ1419	F001223941	6050-3	07/08/2014
OKQ1601	P002008685	5452-1	15/08/2014
OKQ1833	R002631540	7455-0	09/08/2014
OKQ1851	R002630578	7455-0	06/08/2014
OKQ2012	R002629374	7455-0	07/08/2014
OKQ2157	P001995072	7366-2	11/08/2014
OKQ2658	R002629433	7455-0	07/08/2014
OKQ3389	R002629960	7455-0	06/08/2014
OKQ3503	R002628737	7455-0	06/08/2014
OKQ3635	R002631860	7455-0	09/08/2014
OKQ3974	R002632023	7463-0	09/08/2014
OKQ4266	R002629565	7455-0	07/08/2014
OKQ4603	R002629403	7455-0	07/08/2014
OKQ4976	R002633333	7455-0	09/08/2014
OKQ5345	F001224474	6050-3	08/08/2014
OKQ6058	P002001858	5568-0	13/08/2014
OKQ6060	F001223564	6050-3	07/08/2014
OKQ6109	R002631583	7455-0	08/08/2014
OKQ6966	R002629040	7455-0	07/08/2014
OKQ7242	P002016222	5410-0	17/08/2014
OKQ7250	R002631370	7455-0	09/08/2014
OKQ7808	R002633621	7455-0	08/08/2014
OKQ7953	R002630223	7455-0	06/08/2014
OKQ7967	R002632739	7455-0	08/08/2014
OKQ7978	P002036488	5550-0	16/08/2014
OKQ8012	F001223731	6050-3	07/08/2014
OKQ8181	R002632841	7455-0	08/08/2014
OKQ8339	R002629940	7455-0	06/08/2014
OKQ8578	P002047270	7366-2	13/08/2014
OKQ8651	R002634089	7455-0	09/08/2014
OKQ8669	R002628853	7455-0	07/08/2014
OKQ8945	R002630241	7455-0	06/08/2014
OKQ9174	R002633538	7455-0	08/08/2014
OKQ9318	F001223033	6050-3	07/08/2014
OKQ9480	R002632905	7463-0	08/08/2014
OKQ9500	F001223172	6050-3	06/08/2014
OKQ9884	F001223924	6050-3	06/08/2014
OKQ9918	P001998277	5517-1	11/08/2014
OKR0052	F001224724	6050-3	08/08/2014
OKR0191	R002630661	7455-0	05/08/2014
OKR0435	F001223512	6050-3	07/08/2014
OKR0835	R002633648	7463-0	08/08/2014
OKR0204	R002631506	7455-0	08/08/2014
OKR2071	P002001762	5622-2	08/08/2014
OKR2247	F001223428	6050-3	06/08/2014
OKR2409	R002630750	7455-0	08/08/2014
OKR2519	R002630382	7455-0	07/08/2014
OKR2519	R002633869	7463-0	09/08/2014
OKR2668	R002630495	7463-0	07/08/2014
OKR2876	R002629568	7455-0	07/08/2014
OKR3059	R002630251	7455-0	06/08/2014
OKR3154	R002631576	7455-0	08/08/2014
OKR3230	R002631602	7455-0	08/08/2014
OKR3591	R002629167	7455-0	06/08/2014
OKR3692	F001223619	6050-3	07/08/2014
OKR4190	R002630755	7455-0	09/08/2014
OKR4190	R002631188	7455-0	09/08/2014
OKR4699	R002633640	7455-0	08/08/2014
OKR4856	R002631299	7455-0	09/08/2014
OKR5036	R002629611	7455-0	07/08/2014
OKR5376	R002632691	7455-0	09/08/2014
OKR5430	P002007485	5568-0	15/08/2014
OKR5430	P002002588	5550-0	14/08/2014
OKR5869	R002630000	7455-0	07/08/2014
OKR5898	P002062320	5541-2	11/08/2014
OKR5925	F001224608	6050-3	08/08/2014
OKR6274	P002057277	5452-1	15/08/2014
OKR6392	R002629707	7455-0	07/08/2014
OKR6911	R002632991	7455-0	08/08/2014
OKR6960	F001224290	6050-3	09/08/2014
OKR7565	P002012157	5541-2	09/08/2014
OKR7814	R002632959	7455-0	08/08/2014
OKR9137	F001224716	6050-3	08/08/2014
OKR9200	R002630217	7455-0	06/08/2014
OKR9898	R002629840	7455-0	06/08/2014
OKS0161	R002633992	7455-0	08/08/2014
OKS0361	R002631456	7455-0	09/08/2014
OKS0761	R002632394	7455-0	09/08/2014
OKS1005	R002631801	7455-0	08/08/2014
OKS1050	R002631065	7455-0	08/08/2014
OKS1098	P002011190	5550-0	12/08/2014
OKS1102	R002632654	7463-0	09/08/2014
OKS1247	F001224813	6050-3	08/08/2014
OKS1280	P002011195	5185-1	12/08/2014
OKS1426	P002007489	5550-0	15/08/2014
OKS1730	P001979731	5487-0	15/08/2014
OKS1821	P002001286	5550-0	11/08/2014
OKS1901	F001223068	6050-3	06/08/2014
OKS2247	R002632150	7455-0	09/08/2014
OKS2519	R002632876	7455-0	08/08/2014
OKS2749	R002629826	7455-0	06/08/2014
OKS2800	R002628603	7455-0	07/08/2014

PLACA	AIT	INFRACAO	DATA
OKS2883	P002006928	7366-2	15/08/2014
OKS2999	P002012106	5541-2	09/08/2014
OKS3076	R002632760	7455-0	07/08/2014
OKS3233	F001223963	6050-3	09/08/2014
OKS3629	R002630506	7455-0	06/08/2014
OKS3629	R002630021	7455-0	07/08/2014
OKS3718	P001640468	5410-0	14/08/2014
OKS4062	R002633881	7455-0	09/08/2014
OKS4347	R002633194	7455-0	09/08/2014
OKS4573	P001993808	5550-0	14/08/2014
OKS4951	R002633599	7455-0	08/08/2014
OKS5221	R002630550	7455-0	07/08/2014
OKS5237	R002634025	7463-0	09/08/2014
OKS5540	F001224389	6050-3	08/08/2014
OKS5689	P002040145	5541-2	10/08/2014
OKS5797	R002629177	7455-0	06/08/2014
OKS5830	F001223012	6050-3	06/08/2014
OKS6033	R002632774	7463-0	07/08/2014
OKS6127	F001224028	6050-3	08/08/2014
OKS6182	P001974517	5541-2	14/08/2014
OKS6316	R002629939	7455-0	06/08/2014
OKS6407	P001997304	7366-2	11/08/2014
OKS6436	R002632453	7455-0	09/08/2014
OKS6794	P001984034	5550-0	14/08/2014
OKS6823	R002633053	7455-0	08/08/2014
OKS7041	P002000876	7366-2	14/08/2014
OKS7529	R002629		



PLACA	AIT	INFRACAO	DATA
OKT9109	R002631366	7455-0	09/08/2014
OKT9182	R002633737	7455-0	09/08/2014
OKT9338	P0019911101	5550-0	13/08/2014
OKT9554	F001224298	6050-3	09/08/2014
OKT9616	R002631140	7455-0	09/08/2014
OKU0126	P001975059	5541-2	09/08/2014
OKU1386	R002633598	7455-0	08/08/2014
OKU1413	F001224443	6050-3	08/08/2014
OKU1443	R002632864	7455-0	08/08/2014
OKU1867	R002629541	7455-0	07/08/2014
OKU2122	R002632431	7455-0	09/08/2014
OKU2168	R002633361	7455-0	09/08/2014
OKU2977	P001950530	5452-5	13/08/2014
OKU3218	R002631586	7455-0	08/08/2014
OKU3485	R002633415	7455-0	07/08/2014
OKU4505	R002633288	7463-0	09/08/2014
OKU5093	P001717772	5185-1	15/08/2014
OKU6033	F001224781	6050-3	08/08/2014
OKU6046	R002632097	7455-0	08/08/2014
OKU6296	R002628734	7455-0	06/08/2014
OKU6357	R002629812	7455-0	06/08/2014
OKU6666	F001223212	6050-3	07/08/2014
OKU6798	P001995919	6050-1	15/08/2014
OKU6969	P002000864	7366-2	12/08/2014
OKU7902	R002628906	7455-0	07/08/2014
OKU8127	R002630523	7455-0	07/08/2014
OKU8324	R002628641	7455-0	07/08/2014
OKU8487	R002631441	7463-0	07/08/2014
OKU8712	F001223826	6050-3	07/08/2014
OKU9878	R002632832	7463-0	08/08/2014
OKU9982	R002628507	7455-0	05/08/2014
OKV9982	R002628508	7455-0	06/08/2014
OKV0109	F001223887	6050-3	06/08/2014
OKV0194	R002629780	7455-0	06/08/2014
OKV0418	R002631668	7455-0	09/08/2014
OKV1062	P002049505	5550-0	01/08/2014
OKV1247	F001224229	6050-3	08/08/2014
OKV1247	F001224177	6050-3	08/08/2014
OKV1760	F001224884	6050-3	08/08/2014
OKV1960	R002630956	7455-0	09/08/2014
OKV2267	P002000285	5541-2	14/08/2014
OKV2354	R002628424	7455-0	07/08/2014
OKV2354	R002629321	7455-0	06/08/2014
OKV2498	R002633994	7455-0	08/08/2014
OKV2535	R002631989	7455-0	08/08/2014
OKV2656	R002628747	7455-0	07/08/2014
OKV2809	P002011169	5541-2	11/08/2014
OKV3028	R002630653	7463-0	07/08/2014
OKV3073	P002012108	5541-2	09/08/2014
OKV3111	R002632005	7455-0	09/08/2014
OKV3115	P002028315	5452-1	13/08/2014
OKV3141	F001224795	6050-3	09/08/2014
OKV3771	R002634055	7463-0	09/08/2014
OKV4111	F001223034	6050-3	07/08/2014
OKV4111	F001223029	5673-2	07/08/2014
OKV4134	R002630825	7455-0	09/08/2014
OKV4456	P002001793	5622-2	12/08/2014
OKV4605	F001224925	6050-3	09/08/2014
OKV4946	R002631613	7455-0	08/08/2014
OKV5126	R002631637	7455-0	08/08/2014
OKV5217	R002633058	7455-0	08/08/2014
OKV5268	P002001631	5550-0	14/08/2014
OKV5311	R002630418	7455-0	07/08/2014
OKV5458	F001222985	6050-3	07/08/2014
OKV5622	R002628995	7455-0	07/08/2014
OKV5864	R002628901	7455-0	06/08/2014
OKV5980	F001224448	6050-3	09/08/2014
OKV6448	R002630814	7455-0	08/08/2014
OKV6458	R002628428	7455-0	07/08/2014
OKV6488	R002630852	7455-0	08/08/2014
OKV6490	P001970222	5452-5	06/08/2014
OKV6871	R002633307	7455-0	09/08/2014
OKV7162	F001223008	6050-3	05/08/2014
OKV7381	R002629810	7455-0	06/08/2014
OKV7483	F001224170	6050-3	08/08/2014
OKV7497	R002629815	7455-0	06/08/2014
OKV8293	R002631270	7455-0	08/08/2014
OKV8808	P001936307	5452-1	10/08/2014
OKV8808	P001936315	5550-0	10/08/2014
OKV9516	R002633282	7455-0	09/08/2014
OKV9664	R002629944	7455-0	06/08/2014
OKV9756	R002633908	7455-0	09/08/2014
OKV9905	P001998367	6050-1	09/08/2014
OKV9960	P002002611	5681-0	17/08/2014
OKX0001	P001699484	5550-0	14/08/2014
OKX0063	P002049482	5550-0	01/08/2014
OKX0647	F001224200	6050-3	08/08/2014
OKX1142	R002633463	7455-0	08/08/2014
OKX1283	R002629982	7455-0	07/08/2014
OKX1418	F001223527	6050-3	06/08/2014
OKX1451	R002628818	7455-0	06/08/2014
OKX1638	R002628643	7455-0	05/08/2014
OKX1754	P001988468	5452-1	15/08/2014

PLACA	AIT	INFRACAO	DATA
OKX2619	R002629998	7455-0	07/08/2014
OKX2694	P001991890	5550-0	06/08/2014
OKX3137	F001223839	6050-3	06/08/2014
OKX3167	R002633407	7455-0	09/08/2014
OKX3299	R002633997	7455-0	08/08/2014
OKX3314	P002002132	5568-0	15/08/2014
OKX3497	P002005064	5380-0	10/08/2014
OKX3511	R002633474	7455-0	08/08/2014
OKX3511	R002632257	7455-0	08/08/2014
OKX3970	R002628772	7455-0	06/08/2014
OKX4015	R002628289	7455-0	05/08/2014
OKX4648	F001223855	6050-3	07/08/2014
OKX4667	P002002369	5550-0	14/08/2014
OKX4722	F001224553	6050-3	08/08/2014
OKX4734	R002631042	7455-0	09/08/2014
OKX4804	P0020060578	5550-0	08/08/2014
OKX5045	F001224277	6050-3	08/08/2014
OKX5165	F001224383	6050-3	08/08/2014
OKX5376	R002631047	7455-0	08/08/2014
OKX5502	R002630901	7455-0	08/08/2014
OKX5780	F001223934	6050-3	06/08/2014
OKX5827	R002630628	7455-0	07/08/2014
OKX5919	F001223183	6050-3	07/08/2014
OKX5937	R002628705	7455-0	06/08/2014
OKX6019	R002630394	7455-0	07/08/2014
OKX7124	R002631341	7455-0	09/08/2014
OKX7139	R002633152	7455-0	09/08/2014
OKX7406	P001985137	5452-1	05/08/2014
OKX7626	R002629499	7455-0	06/08/2014
OKX7663	R002633236	7455-0	09/08/2014
OKX7726	F001223698	6050-3	06/08/2014
OKX8879	R002630548	7455-0	06/08/2014
OKX9138	R002629936	7463-0	06/08/2014
OKX9213	R002630920	7455-0	09/08/2014
OKX9245	R002632657	7455-0	09/08/2014
OKX9642	F001223681	6050-3	07/08/2014
OKX9951	F001223579	6050-3	07/08/2014
OKY0029	R002634073	7455-0	07/08/2014
OKY0388	R002633440	7455-0	08/08/2014
OKY0524	P001991324	5185-1	13/08/2014
OKY0770	R002631719	7455-0	09/08/2014
OKY0929	R0026330451	7463-0	07/08/2014
OKY0993	R002631604	7455-0	08/08/2014
OKY1114	P001615588	7366-2	15/08/2014
OKY1355	R002633569	7455-0	08/08/2014
OKY1591	P002049495	5550-0	01/08/2014
OKY1626	R002633199	7455-0	09/08/2014
OKY1697	P001999517	5550-0	16/08/2014
OKY1890	R002630157	7463-0	07/08/2014
OKY2463	R002629709	7455-0	07/08/2014
OKY2470	R002628461	7455-0	06/08/2014
OKY2520	R002633910	7455-0	09/08/2014
OKY2803	R002632981	7455-0	08/08/2014
OKY3263	F001224573	6050-3	09/08/2014
OKY3852	F001224860	6050-3	09/08/2014
OKY4149	F001224340	6050-3	09/08/2014
OKY4241	R002629072	7455-0	06/08/2014
OKY4283	F001224406	6050-3	08/08/2014
OKY4590	R002630271	7455-0	06/08/2014
OKY4927	R002630226	7455-0	06/08/2014
OKY5118	F001224195	6050-3	08/08/2014
OKY5268	R002632570	7455-0	08/08/2014
OKY6473	R0026330131	7455-0	07/08/2014
OKY6646	R002630675	7455-0	07/08/2014
OKY6646	R002632295	7455-0	08/08/2014
OKY6814	P002060980	5452-1	15/08/2014
OKY6834	F001223357	6050-3	07/08/2014
OKY7008	P002003228	6050-1	07/08/2014
OKY7010	F001224616	6050-3	08/08/2014
OKY7038	R002629710	7455-0	07/08/2014
OKY7146	R002632964	7455-0	08/08/2014
OKY7317	R002631745	7455-0	09/08/2014
OKY7446	F001224598	6050-3	09/08/2014
OKY7472	R002628496	7455-0	07/08/2014
OKY7513	R002628850	7455-0	07/08/2014
OKY7726	F001223774	6050-3	06/08/2014
OKY7975	P002002522	7366-2	13/08/2014
OKY8060	R002630935	7455-0	09/08/2014
OKY8458	P002000547	5568-0	12/08/2014
OKY8458	R002630882	7455-0	09/08/2014
OKY8675	R0026301117	7455-0	07/08/2014
OKY8845	R002631590	7455-0	08/08/2014
OKY8932	R002629329	7455-0	06/08/2014
OKY8995	R002628454	7455-0	07/08/2014
OKY9045	P002012139	5541-2	08/08/2014
OKY9620	P001985704	5541-2	11/08/2014
OKY9702	P001950527	5452-1	13/08/2014
OKY9753	F001223275	6050-3	06/08/2014
OKZ0110	R002634163	7455-0	09/08/2014
OKZ0181	P002012107	5541-2	09/08/2014
OKZ0459	P002012172	5452-1	11/08/2014
OKZ0658	R002630168	7455-0	07/08/2014
OKZ0894	F001223023	6050-3	05/08/2014

PLACA	AIT	INFRACAO	DATA
OKZ0946	R002628481	7455-0	07/08/2014
OKZ1046	R002632728	7455-0	08/08/2014
OKZ1479	F001223116	6050-3	06/08/2014
OKZ1777	R002632107	7455-0	09/08/2014
OKZ1807	R002629407	7455-0	05/08/2014
OKZ1922	R002629012	7455-0	07/08/2014
OKZ2102	R002631182	7455-0	08/08/2014
OKZ2117	R002631962	7455-0	09/08/2014
OKZ2396	R002629873	7455-0	06/08/2014
OKZ2645	R002634096	7455-0	09/08/2014
OKZ3020	R002629415	7455-0	06/08/2014
OKZ3021	F001224673	6050-3	08/08/2014
OKZ3040	R002630848	7455-0	08/08/2014
OKZ3300	R002634002	7455-0	08/08/2014
OKZ3405	R002628604	7455-0	05/08/2014
OKZ3405	R002628620	7455-0	07/08/2014
OKZ3751	F001223470	6050-3	06/08/2014
OKZ3805	P002053764	5541-3	12/08/2014
OKZ3928	R002632082	7455-0	09/08/2014
OKZ4003	R002628533	7463-0	06/08/2014
OKZ4003	R002631048	7463-0	08/08/2014
OKZ4026	P002001317	5550-0	15/08/2014
OKZ4294	P002000552	7366-2	12/08/2014
OKZ4389	R002628192	7455-0	06/08/2014
OKZ4625	P001615981	5819-6	14/08/2014
OKZ4698	P002005260	5452-1	19/08/2014
OKZ4748	R0026313		



PLACA	AIT	INFRACAO	DATA
OLA6161	R002629642	7463-0	06/08/2014
OLA6161	R002629103	7455-0	06/08/2014
OLA6374	R002633225	7455-0	09/08/2014
OLA6567	R002631566	7455-0	07/08/2014
OLA6607	P001928665	5550-0	15/08/2014
OLA7646	P002001790	7366-2	12/08/2014
OLA7745	R002631024	7455-0	08/08/2014
OLA8596	F001224620	6050-3	09/08/2014
OLA9608	R002630604	7455-0	07/08/2014
OLA9711	P001615591	7366-2	16/08/2014
OLA9732	R002631276	7455-0	08/08/2014
OLA9754	R002630136	7455-0	07/08/2014
OLA9854	F001223845	6050-3	06/08/2014
OLB0279	F001223099	6050-3	07/08/2014
OLB0474	F001224266	6050-3	08/08/2014
OLB0510	R002631296	7455-0	09/08/2014
OLB0512	P001986292	7366-2	13/08/2014
OLB0649	R002632858	7455-0	08/08/2014
OLB0657	R002632938	7455-0	08/08/2014
OLB0667	P001997286	5681-0	11/08/2014
OLB0698	R002629390	7455-0	06/08/2014
OLB0710	R002629904	7455-0	06/08/2014
OLB0890	P001995457	5452-1	15/08/2014
OLB1302	F001224139	6050-3	08/08/2014
OLB1408	P001993398	7366-2	07/08/2014
OLB1440	R002631343	7455-0	08/08/2014
OLB1682	R002629365	7455-0	07/08/2014
OLB1718	F001224542	6050-3	08/08/2014
OLB2169	R002628945	7455-0	06/08/2014
OLB2169	R002631403	7455-0	08/08/2014
OLB2304	R002629425	7455-0	07/08/2014
OLB2584	F001224589	6050-3	08/08/2014
OLB2764	R002629141	7455-0	07/08/2014
OLB2802	R002630541	7455-0	05/08/2014
OLB2802	R002628826	7455-0	06/08/2014
OLB2802	R002628655	7455-0	05/08/2014
OLB2962	R002633889	7455-0	08/08/2014
OLB3044	R002630785	7455-0	09/08/2014
OLB3467	R002629801	7455-0	06/08/2014
OLB3492	P001984058	5452-1	15/08/2014
OLB3845	R002633326	7455-0	09/08/2014
OLB4042	R002630380	7455-0	07/08/2014
OLB4174	P002060977	5541-2	15/08/2014
OLB4601	F001223559	6050-3	07/08/2014
OLB4789	R002631215	7455-0	09/08/2014
OLB4892	R002629750	7455-0	07/08/2014
OLB4892	R002630024	7455-0	07/08/2014
OLB5320	P002006874	5185-1	15/08/2014
OLB5659	R002631075	7455-0	08/08/2014
OLB5934	R002632733	7455-0	08/08/2014
OLB6114	R002632286	7455-0	08/08/2014
OLB6503	R002629728	7463-0	07/08/2014
OLB6712	P002000561	7366-2	13/08/2014
OLB7065	R002628871	7455-0	06/08/2014
OLB7356	P002011252	5541-2	12/08/2014
OLB7475	P002000874	5452-1	13/08/2014
OLB7788	P001988214	7366-2	08/08/2014
OLB7966	R002633279	7455-0	09/08/2014
OLB8545	P001981443	5185-1	17/08/2014
OLB8659	F001224232	6050-3	09/08/2014
OLB8830	P002050049	5681-0	16/08/2014
OLB9031	R002632008	7455-0	08/08/2014
OLB9354	R002631677	7455-0	09/08/2014
OLC0046	R002630470	7463-0	07/08/2014
OLC0051	P001699486	7366-2	14/08/2014
OLC0445	P002000872	5738-0	13/08/2014
OLC0482	F001224803	6050-3	08/08/2014
OLC0540	F001223844	6050-3	06/08/2014
OLC0809	F001224784	6050-3	08/08/2014
OLC1100	P002002887	5550-0	12/08/2014
OLC1100	R002631484	7455-0	09/08/2014
OLC1301	R002629402	7455-0	07/08/2014
OLC1449	R002630770	7455-0	08/08/2014
OLC1643	R002632042	7455-0	08/08/2014
OLC1835	R002628842	7455-0	06/08/2014
OLC1870	R002632684	7455-0	09/08/2014
OLC1927	F001223424	6050-3	06/08/2014
OLC2008	R002628757	7455-0	06/08/2014
OLC2021	R002628320	7455-0	07/08/2014
OLC2848	R002630839	7455-0	08/08/2014
OLC3301	F001224293	6050-3	09/08/2014
OLC3572	R002629542	7455-0	07/08/2014
OLC3808	R002631101	7455-0	09/08/2014
OLC3897	F001224273	6050-3	08/08/2014
OLC4010	P002002580	7366-2	14/08/2014
OLC4162	R002632752	7455-0	09/08/2014
OLC4511	R002632249	7455-0	08/08/2014
OLC4835	F001223479	6050-3	07/08/2014
OLC4886	R002633917	7455-0	09/08/2014
OLC4949	P002002130	5550-0	15/08/2014
OLC5095	P002010891	5541-2	11/08/2014
OLC5404	F001223260	6050-3	07/08/2014
OLC5591	R002628622	7455-0	05/08/2014

PLACA	AIT	INFRACAO	DATA
OLC5608	R002632237	7455-0	08/08/2014
OLC5608	R002631767	7455-0	08/08/2014
OLC5733	R002630974	7455-0	09/08/2014
OLC5960	P002058834	5517-1	04/08/2014
OLC6074	R002629192	7455-0	06/08/2014
OLC6074	R002630511	7463-0	06/08/2014
OLC6364	F001224242	6050-3	08/08/2014
OLC6364	R002632439	7455-0	09/08/2014
OLC6734	F001223484	6050-3	07/08/2014
OLC7361	P002011168	5541-2	11/08/2014
OLC7437	R002631013	7455-0	09/08/2014
OLC7578	F001224236	6050-3	09/08/2014
OLC7698	F001223420	6050-3	07/08/2014
OLC7711	R002633024	7455-0	08/08/2014
OLC8089	R002629199	7455-0	07/08/2014
OLC8238	R002629985	7455-0	07/08/2014
OLC8713	R002629599	7455-0	07/08/2014
OLC8715	R002634051	7455-0	09/08/2014
OLC8842	P002058826	5690-0	03/08/2014
OLC9110	R002630885	7455-0	09/08/2014
OLC9289	R002631321	7455-0	08/08/2014
OLC9541	R002633212	7455-0	09/08/2014
OLC9742	R002631619	7455-0	08/08/2014
OLC9831	R002629483	7463-0	06/08/2014
OLD0326	R002633832	7455-0	09/08/2014
OLD0468	P001974489	5541-2	11/08/2014
OLD0482	R002631931	7455-0	08/08/2014
OLD0436	R002628610	7455-0	06/08/2014
OLD1028	R002631547	7455-0	09/08/2014
OLD1515	R002631209	7455-0	08/08/2014
OLD2252	R002632625	7455-0	09/08/2014
OLD2404	R002630424	7455-0	07/08/2014
OLD2579	R002631785	7455-0	08/08/2014
OLD2672	F001223664	6050-3	06/08/2014
OLD2672	R002632973	7455-0	08/08/2014
OLD2834	R002632855	7455-0	08/08/2014
OLD3074	P001974494	5185-1	13/08/2014
OLD3351	R002631875	7455-0	09/08/2014
OLD3576	R002632276	7455-0	08/08/2014
OLD3975	R002632985	7455-0	08/08/2014
OLD4087	R002629894	7455-0	06/08/2014
OLD4359	R002630603	7455-0	07/08/2014
OLD4663	R002633482	7455-0	08/08/2014
OLD5094	R002628391	7455-0	07/08/2014
OLD5880	F001223467	6050-3	06/08/2014
OLD5909	F001224105	6050-3	08/08/2014
OLD6116	R002628225	7455-0	06/08/2014
OLD6192	F001224087	6050-3	09/08/2014
OLD6256	R002633395	7455-0	09/08/2014
OLD6404	R002632667	7455-0	09/08/2014
OLD6540	R002628486	7455-0	06/08/2014
OLD6593	R002633405	7455-0	09/08/2014
OLD6904	R002629018	7455-0	07/08/2014
OLD7086	R002632557	7455-0	08/08/2014
OLD7086	R002630843	7455-0	08/08/2014
OLD7105	R002628482	7455-0	05/08/2014
OLD7454	R002630841	7455-0	08/08/2014
OLD8109	R002632290	7455-0	08/08/2014
OLD8339	P002002615	5681-0	17/08/2014
OLD8497	R002631607	7455-0	08/08/2014
OLD8646	R002633060	7455-0	08/08/2014
OLD8699	R002628933	7455-0	06/08/2014
OLD9030	P002007444	5410-0	15/08/2014
OLD9045	P002009001	5452-1	15/08/2014
OLD9308	P001976981	5541-2	08/08/2014
OLD9805	R002629007	7455-0	07/08/2014
OLD9980	P001992950	7366-2	13/08/2014
OLE0222	R002628889	7455-0	05/08/2014
OLE0235	R002629806	7455-0	06/08/2014
OLE0235	R002632815	7455-0	08/08/2014
OLE0235	R002633192	7455-0	09/08/2014
OLE0496	P001999262	5452-1	16/08/2014
OLE0821	P001999110	5380-0	13/08/2014
OLE0850	R002632839	7455-0	08/08/2014
OLE0850	R002632552	7455-0	08/08/2014
OLE0988	F001223534	6050-3	07/08/2014
OLE1048	R002630754	7455-0	08/08/2014
OLE1668	P002010934	5541-2	12/08/2014
OLE1726	R002630767	7455-0	08/08/2014
OLE1853	R002628938	7455-0	06/08/2014
OLE1853	R002633679	7455-0	08/08/2014
OLE1889	P002001290	5452-1	11/08/2014
OLE1940	R002629028	7455-0	07/08/2014
OLE2071	R002630378	7455-0	07/08/2014
OLE2119	R002629740	7455-0	06/08/2014
OLE2208	F001224499	6050-3	08/08/2014
OLE2522	R002629896	7455-0	06/08/2014
OLE2555	R002630832	7455-0	08/08/2014
OLE2592	R002629115	7455-0	06/08/2014
OLE2611	P002002630	5681-0	17/08/2014
OLE2703	P002003861	5550-0	16/08/2014
OLE3036	R002633841	7455-0	09/08/2014
OLE3050	R002628639	7455-0	07/08/2014

PLACA	AIT	INFRACAO	DATA
OLE3186	R002630154	7455-0	07/08/2014
OLE3212	F001224292	6050-3	09/08/2014
OLE3702	P002005194	5452-1	14/08/2014
OLE3804	F001223935	6050-3	06/08/2014
OLE4148	P002002677	5819-6	18/08/2014
OLE4593	R002633705	7455-0	09/08/2014
OLE5184	F001224009	6050-3	08/08/2014
OLE5422	R002628448	7455-0	06/08/2014
OLE5422	F001223286	6050-3	06/08/2014
OLE5519	R002628432	7455-0	07/08/2014
OLE5722	R002632466	7455-0	09/08/2014
OLE5753	P001991898	5550-0	07/08/2014
OLE5757	P002010940	5541-2	13/08/2014
OLE6108	R002633182	7455-0	09/08/2014
OLE6692	R002632568	7455-0	08/08/2014
OLE6703	R002628662	7455-0	06/08/2014
OLE6703	P002050046	5681-0	16/08/2014
OLE6814	R002634102	7455-0	09/08/2014
OLE6914	R002628352	7455-0	06/08/2014
OLE7104	R002628304	7455-0	06/08/2014
OLE7138	R002629235	7455-0	06/08/2014
OLE7138	R002634013	7463-0	09/08/2014
OLE7891	R002633306	7455-0	09/08/2014
OLE8057	R002630870	7463-0	09/08/2014
OLE8093	R002631446	7455-0	08/08/2014
OLE8390	P002001291	5452-1	11/08/2014
OLE8765	F001224750	6050-3	09/08/2014
OLE8911	P001980037	7048-1	02/08/2014
OLE8967	P00191		





PLACA	AIT	INFRACAO	DATA
OLG3739	F001224257	6050-3	09/08/2014
OLG3786	P002006635	5568-0	15/08/2014
OLG3928	P001950528	5452-1	13/08/2014
OLG4212	F001223014	6050-3	06/08/2014
OLG4363	R002632245	7455-0	08/08/2014
OLG4363	R002633545	7455-0	08/08/2014
OLG4385	R002632011	7455-0	08/08/2014
OLG4472	R002631661	7455-0	09/08/2014
OLG4888	R002631703	7455-0	09/08/2014
OLG5126	P002006665	5452-1	15/08/2014
OLG5161	R002630089	7455-0	07/08/2014
OLG5244	F001224848	6050-3	08/08/2014
OLG5391	R002630680	7455-0	06/08/2014
OLG5410	R002632120	7455-0	09/08/2014
OLG5518	R002631967	7455-0	09/08/2014
OLG5646	P001958763	5479-0	16/08/2014
OLG5979	P002000508	6050-1	08/08/2014
OLG6367	F001224152	6050-3	09/08/2014
OLG6931	F001223498	6050-3	06/08/2014
OLG7013	P002007687	5770-4	15/08/2014
OLG7142	R002629943	7455-0	06/08/2014
OLG7613	F001223110	6050-3	06/08/2014
OLG7917	F001223337	6050-3	06/08/2014
OLG8770	F001223628	6050-3	06/08/2014
OLG8792	P001991077	5452-7	15/08/2014
OLG9133	R002629200	7455-0	07/08/2014
OLG9321	R002630540	7455-0	05/08/2014
OLG9603	R002631631	7463-0	08/08/2014
OLG9768	P002005195	5452-1	14/08/2014
OLP1583	R002632171	7455-0	08/08/2014
OLP1722	R002628555	7455-0	07/08/2014
OLP4198	R002633177	7455-0	09/08/2014
OLQ8530	R002629208	7455-0	06/08/2014
OLQ8534	R002630747	7455-0	08/08/2014
OLU4152	R002628742	7455-0	06/08/2014
OLX3006	R002632296	7455-0	08/08/2014
OLX7624	R002632819	7455-0	08/08/2014
OLY1123	R002630782	7455-0	09/08/2014
OMA1739	F001223101	6050-3	07/08/2014
OMA2553	P001985717	5509-0	12/08/2014
OME1048	R002631170	7463-0	09/08/2014
OMF8107	P001998954	5517-1	14/08/2014
OMH5051	R002632401	7463-0	09/08/2014
OMT0211	R002630245	7455-0	06/08/2014
OMV4496	R002633294	7455-0	09/08/2014
OMY8272	P001975073	5541-2	09/08/2014
OOV7658	R002632665	7455-0	09/08/2014
OOX8283	F001224381	6050-3	08/08/2014
OOY5712	F001224433	6050-3	09/08/2014
OOF9701	P002008811	5746-1	16/08/2014
OPI4997	F001224916	6050-3	09/08/2014
OPI8765	P002001293	5452-1	11/08/2014
OPM5979	F001224647	6050-3	08/08/2014
OPN9377	P002058828	5185-1	04/08/2014
OPQ7931	P001124943	5509-0	13/08/2014
OPT9524	P002001740	7366-2	14/08/2014
OPU6721	F001224790	6050-3	09/08/2014
OPU6899	R002629105	7455-0	06/08/2014
OPU7041	R002633103	7455-0	08/08/2014
OPY4560	F001224826	6050-3	08/08/2014
OPY6293	P002041150	5541-2	09/08/2014
OPY6293	P002010738	5541-2	09/08/2014
OPZ0321	R002629839	7455-0	06/08/2014
OPZ3641	R002634000	7455-0	08/08/2014
OPZ9982	R002631599	7455-0	08/08/2014
OQA1040	R002631094	7463-0	09/08/2014
OQA1066	R002628828	7455-0	07/08/2014
OQA6986	F001223917	6050-3	06/08/2014
OQC7099	P002012200	5452-2	15/08/2014
OQF7366	P001986309	5550-0	11/08/2014
OQG3765	R002629827	7455-0	06/08/2014
OQJ7699	F001224666	6050-3	08/08/2014
OQK1998	R002629821	7455-0	06/08/2014
OQM0144	R002632244	7455-0	08/08/2014
OQP9277	R002630248	7455-0	06/08/2014
OQQ1862	P002012136	5550-0	08/08/2014
OQQ6457	F001224681	6050-3	08/08/2014
OQR4581	R002630171	7455-0	07/08/2014
OQS0178	R002629549	7455-0	07/08/2014
OQS1875	P002006677	5550-0	15/08/2014
OQV2336	P001996086	5487-0	14/08/2014
OQW3348	R002632272	7455-0	08/08/2014
OQY1247	P002002607	5681-0	17/08/2014
OQY6841	R002628823	7455-0	07/08/2014
OQY6841	R002634162	7455-0	09/08/2014
OQZ1676	F001224924	6050-3	09/08/2014
OQZ1676	F001224857	6050-3	08/08/2014
OQZ1849	P001975207	5541-2	15/08/2014
OQZ2005	F001223295	6050-3	07/08/2014
ORB2750	R002633100	7455-0	08/08/2014
ORB7008	P002006964	5452-1	14/08/2014
ORC0337	F001224373	6050-3	07/08/2014
ORC0459	R002633772	7455-0	09/08/2014

PLACA	AIT	INFRACAO	DATA
ORC0636	P002005196	5452-1	14/08/2014
ORC5013	R002628692	7455-0	06/08/2014
ORC6587	R002629424	7455-0	07/08/2014
ORD6695	R002630007	7463-0	07/08/2014
ORJ9500	P002050048	5681-0	16/08/2014
ORR9290	R002631987	7455-0	08/08/2014
OSR3359	R002631862	7463-0	09/08/2014
OUF0003	P001990174	5681-0	17/08/2014
OUF0314	R002628268	7455-0	06/08/2014
OUF0378	R002632331	7455-0	08/08/2014
OUF0574	R002631364	7455-0	09/08/2014
OUF0574	F001224414	6050-3	09/08/2014
OUF1084	R002629496	7455-0	06/08/2014
OUF1568	F001224163	6050-3	09/08/2014
OUF1965	R002633730	7455-0	09/08/2014
OUF2196	R002628349	7455-0	05/08/2014
OUF2725	R002628365	7455-0	07/08/2014
OUF3069	P002049492	5550-0	01/08/2014
OUF3210	R002633187	7463-0	09/08/2014
OUF3239	R002633928	7455-0	09/08/2014
OUF3239	R002631291	7455-0	09/08/2014
OUF3239	F001224504	6050-3	08/08/2014
OUF3704	R002631350	7455-0	08/08/2014
OUF3769	R002633203	7455-0	09/08/2014
OUF4043	R002629355	7455-0	06/08/2014
OUF4079	F001223388	6050-3	06/08/2014
OUF5119	R002628785	7455-0	07/08/2014
OUF5475	R002629847	7455-0	06/08/2014
OUF5475	F001223446	6050-3	06/08/2014
OUF5540	R002632698	7455-0	09/08/2014
OUF5646	R002628233	7455-0	07/08/2014
OUF5653	P002041151	5541-2	09/08/2014
OUF5998	R002630144	7455-0	07/08/2014
OUF6746	P002057397	6050-1	14/08/2014
OUF6789	F001223547	6050-3	06/08/2014
OUF7268	R002629078	7455-0	06/08/2014
OUF7642	R002633449	7455-0	08/08/2014
OUF7658	F001223294	6050-3	07/08/2014
OUF7999	R002633002	7455-0	08/08/2014
OUF8095	F001223643	6050-3	06/08/2014
OUF8244	F001224121	6050-3	09/08/2014
OUF9089	F001224906	6050-3	09/08/2014
OUF9171	R002632976	7455-0	08/08/2014
OUG9230	F001223063	6050-3	06/08/2014
OUG9688	F001224519	6050-3	08/08/2014
OUG0108	R002632794	7455-0	08/08/2014
OUG0249	F001224697	6050-3	09/08/2014
OUG0466	P001991325	5185-1	13/08/2014
OUG0568	R002628682	7455-0	07/08/2014
OUG0997	P001993765	5541-3	14/08/2014
OUG1048	R002632917	7455-0	08/08/2014
OUG1048	R002633535	7455-0	08/08/2014
OUG1438	P001982583	5550-0	14/08/2014
OUG1734	F001223754	6050-3	07/08/2014
OUG1810	R002633964	7455-0	08/08/2014
OUG1810	F001224467	6050-3	08/08/2014
OUG1859	R002628243	7455-0	06/08/2014
OUG1884	P002002619	5681-0	17/08/2014
OUG1899	P001996092	5835-0	14/08/2014
OUG1899	P001996091	5479-0	14/08/2014
OUG2294	R002628863	7455-0	07/08/2014
OUG2320	P002005251	7366-2	15/08/2014
OUG2543	P002010906	5452-1	12/08/2014
OUG2574	P002049513	5550-0	01/08/2014
OUG2727	R002631420	7455-0	09/08/2014
OUG2743	P002003825	5550-0	13/08/2014
OUG2746	F001224565	6050-3	08/08/2014
OUG2823	F001224316	6050-3	09/08/2014
OUG3012	R002631419	7455-0	09/08/2014
OUG3614	R002632049	7455-0	09/08/2014
OUG4050	P002006628	5568-0	15/08/2014
OUG4201	R002630864	7455-0	09/08/2014
OUG4550	R002629742	7455-0	06/08/2014
OUG4571	R002631424	7455-0	09/08/2014
OUG4581	R002633185	7455-0	09/08/2014
OUG4628	R002628395	7455-0	06/08/2014
OUG4806	F001224021	6050-3	09/08/2014
OUG4821	R002633954	7455-0	09/08/2014
OUG4921	R002632493	7463-0	09/08/2014
OUG5055	R002628601	7455-0	07/08/2014
OUG5465	F001224706	6050-3	09/08/2014
OUG5526	P001998117	5550-0	12/08/2014
OUG5619	R002630560	7455-0	05/08/2014
OUG5710	R002634046	7455-0	09/08/2014
OUG6040	R002628422	7455-0	06/08/2014
OUG6271	R002628835	7463-0	07/08/2014
OUG6273	R002629486	7455-0	06/08/2014
OUG6352	P001988453	5452-1	11/08/2014
OUG6510	R002629966	7455-0	06/08/2014
OUG6658	R002630537	7455-0	06/08/2014
OUG6658	R002628857	7455-0	05/08/2014
OUG6745	F001223303	6050-3	06/08/2014
OUG7017	P001988445	5452-1	08/08/2014

PLACA	AIT	INFRACAO	DATA
OUG7123	R002633527	7455-0	08/08/2014
OUG7147	R002631187	7455-0	09/08/2014
OUG7167	R002628592	7455-0	06/08/2014
OUG7216	R002633447	7455-0	08/08/2014
OUG7385	R002628209	7463-0	07/08/2014
OUG7446	R002631678	7455-0	09/08/2014
OUG7837	R002629344	7455-0	05/08/2014
OUG7891	R002632628	7455-0	09/08/2014
OUG8310	R002633420	7455-0	07/08/2014
OUG8500	R002633352	7455-0	09/08/2014
OUG8888	R002629720	7455-0	07/08/2014
OUG8927	P001986373	5452-1	14/08/2014
OUG9009	F001223868	6050-3	06/08/2014
OUG9159	F001224788	6050-3	08/08/2014
OUG9374	F001224239	6050-3	08/08/2014
OUG9554	R002630690	7455-0	05/08/2014
OUG9644	F001223780	6050-3	06/08/2014
OUG9737	R002628614	7455-0	07/08/2014
OUG9843	P002053767	5681-0	14/08/2014
OUG9906	P001964924	5622-2	16/08/2014
OUH0003	R002630525	7455-0	06/08/2014
OUH0009	R002631763	7455-0	08/08/2014
OUH0550	F001223572	6050-3	06/08/2014
OUH0900	P002049500	5550-0	01/08/2014
OUH1512	F001223773	6050-3	06/08/2014
OUH1512	R002631371	7455-0	09/08/2014
OUH1623	F001224098	6050-3	09/08/2014
OUH2082	R002633957	7455-0	09/08/2014
OUH2199	F001224738	6050-3	09/08/



PLACA	AIT	INFRACAO	DATA	PLACA	AIT	INFRACAO	DATA	PLACA	AIT	INFRACAO	DATA
OUI3715	P002005242	7048-1	13/08/2014	OUI7766	F001224237	6050-3	08/08/2014	OUM3250	R002628513	7455-0	06/08/2014
OUI3779	R002631904	7455-0	08/08/2014	OUI7856	R002633927	7455-0	09/08/2014	OUM3554	P001975230	5541-2	15/08/2014
OUI3957	R002631306	7455-0	09/08/2014	OUI8365	R002628628	7455-0	07/08/2014	OUM3681	R002628326	7455-0	07/08/2014
OUI4094	R002628748	7455-0	07/08/2014	OUI8653	P001996081	5487-0	14/08/2014	OUM3681	F001224808	6050-3	08/08/2014
OUI4387	R002628518	7455-0	06/08/2014	OUI8957	R002631857	7455-0	09/08/2014	OUM3937	P001989958	5215-1	17/08/2014
OUI4859	F001223791	6050-3	07/08/2014	OUI9231	R002632702	7455-0	09/08/2014	OUM3937	P001989959	6050-1	17/08/2014
OUI5061	R002632602	7463-0	08/08/2014	OUI9342	F001223795	6050-3	07/08/2014	OUM3987	F001223688	6050-3	07/08/2014
OUI5131	R002633402	7455-0	09/08/2014	OUI9590	F001223350	6050-3	07/08/2014	OUM4360	F001223781	6050-3	06/08/2014
OUI5220	R002632989	7455-0	08/08/2014	OUI9828	R002629393	7455-0	06/08/2014	OUM4693	P001998193	5550-0	19/08/2014
OUI5495	R002630428	7455-0	07/08/2014	OUI0086	P001995067	5835-0	08/08/2014	OUM4792	R002633144	7455-0	08/08/2014
OUI5998	P001992944	7366-2	12/08/2014	OUI0086	P001995068	5681-0	08/08/2014	OUM4950	F001224043	6050-3	08/08/2014
OUI7220	R002631467	7455-0	09/08/2014	OUL1193	R002633568	7463-0	08/08/2014	OUM5074	P002012184	5185-1	12/08/2014
OUI7507	F001224892	6050-3	09/08/2014	OUL1218	C017573930	6050-1	08/08/2014	OUM5952	P002007864	5550-0	14/08/2014
OUI7575	P001992942	5452-1	12/08/2014	OUL1313	R002629600	7455-0	07/08/2014	OUM6508	P001991072	5550-0	14/08/2014
OUI7654	R002632265	7463-0	08/08/2014	OUL1322	R002629368	7455-0	07/08/2014	OUM6843	R002629134	7455-0	07/08/2014
OUI7816	R002630367	7455-0	07/08/2014	OUL1333	R002632802	7455-0	08/08/2014	OUM6844	R002634058	7455-0	09/08/2014
OUI8346	R002629832	7455-0	06/08/2014	OUL1355	R002630597	7455-0	07/08/2014	OUM6880	R002628743	7455-0	06/08/2014
OUI8410	R002628452	7455-0	07/08/2014	OUL1629	R002631629	7455-0	08/08/2014	OUM7031	P002047272	5452-1	13/08/2014
OUI8709	F001223403	6050-3	07/08/2014	OUL1629	R002631211	7455-0	08/08/2014	OUM7077	R002631337	7455-0	09/08/2014
OUI8899	R002632274	7455-0	08/08/2014	OUL1821	P002010848	5541-2	11/08/2014	OUM7263	R002631630	7455-0	08/08/2014
OUI9213	P002002136	7366-2	15/08/2014	OUL1883	R002631077	7455-0	08/08/2014	OUM7319	P002010937	5452-1	13/08/2014
OUI9609	R002633107	7455-0	08/08/2014	OUL1927	R002631479	7455-0	09/08/2014	OUM7426	R002633095	7455-0	08/08/2014
OUI9699	R002632944	7455-0	08/08/2014	OUL2234	F001224427	6050-3	07/08/2014	OUM7635	R002632785	7455-0	08/08/2014
OUI9927	R002628522	7455-0	06/08/2014	OUL2260	R002631196	7455-0	09/08/2014	OUM8204	F001223353	6050-3	06/08/2014
OUI0136	P002000283	5487-0	15/08/2014	OUL2260	R002631230	7455-0	09/08/2014	OUM8220	R002630800	7455-0	08/08/2014
OUI0137	P001998009	6068-1	09/08/2014	OUL2342	R002632740	7455-0	08/08/2014	OUM8235	R002633276	7455-0	09/08/2014
OUI0144	F001223473	6050-3	06/08/2014	OUL2436	R002631114	7455-0	09/08/2014	OUM8241	R002634113	7455-0	08/08/2014
OUI0267	F001223231	6050-3	06/08/2014	OUL2465	R002629267	7455-0	06/08/2014	OUM8482	R002631536	7455-0	08/08/2014
OUI0382	P001984052	5550-0	14/08/2014	OUL2657	R002631220	7455-0	09/08/2014	OUM8612	P002002603	7366-2	15/08/2014
OUI0811	R002632659	7455-0	09/08/2014	OUL2670	P001993771	7366-2	15/08/2014	OUM8989	P002001787	5622-2	12/08/2014
OUI0938	R002633398	7455-0	09/08/2014	OUL2683	R002631258	7455-0	09/08/2014	OUM9064	R002630229	7455-0	06/08/2014
OUI1196	R002631379	7455-0	08/08/2014	OUL2686	P001950545	5550-0	15/08/2014	OUM9343	R002633557	7455-0	08/08/2014
OUI1303	F001223007	6050-3	05/08/2014	OUL2977	F001224868	6050-3	07/08/2014	OUM0302	R002633079	7455-0	08/08/2014
OUI1333	R002630461	7455-0	07/08/2014	OUL3048	R002633171	7455-0	09/08/2014	OUM0474	F001223342	6050-3	06/08/2014
OUI1377	P001984871	7366-2	15/08/2014	OUL3104	R002630778	7455-0	09/08/2014	OUM0611	R002630010	7455-0	07/08/2014
OUI1480	P001993872	5630-0	14/08/2014	OUL3923	R002630686	7455-0	07/08/2014	OUM0750	F001223214	6050-3	06/08/2014
OUI1744	R002628429	7455-0	07/08/2014	OUL4232	R002631844	7455-0	08/08/2014	OUM1010	R002630526	7455-0	05/08/2014
OUI2020	R002632661	7455-0	09/08/2014	OUL4232	R002632569	7455-0	08/08/2014	OUM1026	R002633131	7455-0	08/08/2014
OUI2183	P002060974	5541-2	14/08/2014	OUL4232	R002633513	7455-0	08/08/2014	OUM1109	R002630017	7463-0	07/08/2014
OUI2548	P002011763	5541-2	12/08/2014	OUL4664	R002631441	7455-0	09/08/2014	OUM1109	R002633573	7455-0	08/08/2014
OUI2621	F001224545	6050-3	08/08/2014	OUL4845	P001997285	7366-2	11/08/2014	OUM1542	R002633758	7455-0	09/08/2014
OUI2871	F001223104	6050-3	07/08/2014	OUL4856	R002634173	7455-0	09/08/2014	OUM1660	R002632736	7455-0	08/08/2014
OUI3548	R002628930	7455-0	05/08/2014	OUL4887	F001223192	6050-3	06/08/2014	OUM1759	R002631095	7455-0	09/08/2014
OUI3817	R002633250	7455-0	09/08/2014	OUL5243	R002628755	7463-0	06/08/2014	OUM1809	F001223851	6050-3	07/08/2014
OUI3895	R002632003	7455-0	09/08/2014	OUL5349	R002632472	7455-0	09/08/2014	OUM1821	P002045060	5550-0	07/08/2014
OUI5129	P002001372	5452-1	13/08/2014	OUL5458	R002632075	7455-0	09/08/2014	OUM1827	R002628412	7455-0	06/08/2014
OUI5204	R002631289	7455-0	09/08/2014	OUL5507	R002628845	7455-0	07/08/2014	OUM1968	R002631442	7455-0	09/08/2014
OUI5594	R002632696	7455-0	09/08/2014	OUL5617	R002633591	7455-0	08/08/2014	OUM1990	P002062313	5541-2	08/08/2014
OUI5826	R002629313	7455-0	07/08/2014	OUL5617	R002632513	7455-0	08/08/2014	OUM2131	F001224033	6050-3	08/08/2014
OUI6509	R002632643	7455-0	09/08/2014	OUL5818	R002633771	7455-0	09/08/2014	OUM2287	F001224204	6050-3	08/08/2014
OUI6809	R002629620	7455-0	07/08/2014	OUL6015	R002633414	7455-0	07/08/2014	OUM2876	F001223060	6050-3	06/08/2014
OUI7202	F001224834	6050-3	09/08/2014	OUL6473	R002631034	7455-0	09/08/2014	OUM3001	R002630552	7455-0	07/08/2014
OUI7267	P002050050	5681-0	16/08/2014	OUL6576	R002629190	7455-0	07/08/2014	OUM3231	R002630420	7455-0	07/08/2014
OUI8180	P002003843	5550-0	12/08/2014	OUL6767	R002633388	7455-0	09/08/2014	OUM3315	R002630046	7455-0	07/08/2014
OUI9106	P001992934	7366-2	07/08/2014	OUL6990	R002630619	7455-0	06/08/2014	OUM3359	P002050567	5452-5	10/08/2014
OUI9334	F001224435	6050-3	09/08/2014	OUL7615	R002628490	7455-0	06/08/2014	OUM3547	R002629961	7455-0	06/08/2014
OUI9505	F001224326	6050-3	09/08/2014	OUL7700	R002631620	7455-0	08/08/2014	OUM3618	R002628890	7455-0	05/08/2014
OUI9893	F001222984	6050-3	07/08/2014	OUL7960	F001223869	6050-3	06/08/2014	OUM3665	F001224219	6050-3	09/08/2014
OUI0111	P001980903	7366-2	08/08/2014	OUL8080	R002630760	7455-0	09/08/2014	OUM3670	R002632631	7455-0	09/08/2014
OUI0121	P001993878	5630-0	14/08/2014	OUL8179	P001993853	5185-1	12/08/2014	OUM3755	R002629850	7455-0	06/08/2014
OUI0303	R002629619	7455-0	07/08/2014	OUL8288	P002045699	5550-0	14/08/2014	OUM5136	R002629399	7455-0	07/08/2014
OUI0303	R002632781	7463-0	08/08/2014	OUL8442	P001976069	5541-2	08/08/2014	OUM5141	F001223758	6050-3	06/08/2014
OUI1114	P001974505	5541-2	13/08/2014	OUL8477	R002629829	7455-0	06/08/2014	OUM5345	F001224238	6050-3	08/08/2014
OUI1437	R002631266	7455-0	09/08/2014	OUL9223	P002000860	5452-1	11/08/2014	OUM5436	F001223359	6050-3	06/08/2014
OUI1490	R002633584	7463-0	08/08/2014	OUL9248	R002628300	7455-0	06/08/2014	OUM5471	R002632468	7455-0	09/08/2014
OUI1664	R002633094	7455-0	08/08/2014	OUL9440	R002628805	7455-0	06/08/2014	OUM5631	C017473786	7056-1	28/07/2014
OUI1801	R002630383	7455-0	07/08/2014	OUL9440	R002629242	7455-0	06/08/2014	OUM5803	P001988213	7366-2	08/08/2014
OUI1980	R002633859	7455-0	09/08/2014	OUL9600	P002011762	5380-0	15/08/2014	OUM5803	F001223952	6050-3	08/08/2014
OUI2001	R002631143	7455-0	09/08/2014	OUL9744	P002050572	7366-2	11/08/2014	OUM6138	P002006831	5452-1	15/08/2014
OUI2080	R002630105	7455-0	07/08/2014	OUM0129	P002050566	5452-5	10/08/2014	OUM6698	P001996543	5550-0	15/08/2014
OUI2336	R002629259	7455-0	07/08/2014	OUM0210	F001223486	6050-3	06/08/2014	OUM6718	F001223919	5673-2	06/08/2014
OUI2789	R002630720	7455-0	09/08/2014	OUM0493	R002633552	7455-0	08/08/2014	OUM6839	F001224363	6050-3	07/08/2014
OUI2929	F001224420	6050-3	08/08/2014	OUM0928	R002630385	7455-0	07/08/2014	OUM7318	P001991902	5541-4	08/08/2014
OUI2943	P002011193	5541-2	12/08/2014	OUM0936	F001224605	6050-3	09/08/2014	OUM7364	R002629240	7455-0	06/08/2014
OUI3095	C017573512	5550-0	05/08/2014	OUM0988	P002000554	5452-1	13/08/2014	OUM7512	P001979854	6050-1	07/08/2014
OUI3259	F001223283	6050-3	06/08/2014	OUM1139	R002629490	7455-0	06/08/2014	OUM7513	F001224088	6050-3	09/08/2014
OUI3480	R002629855	7455-0	06/08/2014	OUM1139	R002630284	7455-0	06/08/2014	OUM7814	R002628578	7455-0	05/08/2014
OUI3592	F001223965	6050-3	09/08/2014	OUM1139	R002630161	7455					



PLACA	AIT	INFRACAO	DATA
OU00930	R002630985	7455-0	09/08/2014
OU01188	R002629248	7455-0	07/08/2014
OU01358	R002629716	7455-0	07/08/2014
OU01471	R002633097	7455-0	08/08/2014
OU01787	R002630916	7455-0	09/08/2014
OU02039	F001223712	6050-3	06/08/2014
OU02080	F001224324	6050-3	09/08/2014
OU02202	R002633823	7463-0	09/08/2014
OU02411	P001997373	5550-0	14/08/2014
OU02442	F001224424	6050-3	09/08/2014
OU02498	R002629008	7455-0	07/08/2014
OU02527	R002631790	7455-0	08/08/2014
OU02556	F001224194	6050-3	08/08/2014
OU02834	R002630094	7455-0	07/08/2014
OU02866	R002630983	7455-0	09/08/2014
OU03209	R002629737	7455-0	07/08/2014
OU03225	R002629097	7455-0	07/08/2014
OU03423	R002632920	7455-0	08/08/2014
OU03779	R002631793	7455-0	08/08/2014
OU04199	R002630291	7455-0	06/08/2014
OU04293	P002003049	5746-1	14/08/2014
OU04345	R002628979	7455-0	06/08/2014
OU04740	R002628528	7455-0	06/08/2014
OU04788	F001224904	6050-3	09/08/2014
OU04923	F001223985	6050-3	08/08/2014
OU05198	R002633048	7455-0	08/08/2014
OU05198	R002632323	7455-0	08/08/2014
OU05198	F001224683	6050-3	08/08/2014
OU05433	R002632322	7455-0	08/08/2014
OU05468	P001993859	5630-0	12/08/2014
OU05626	R002629124	7455-0	07/08/2014
OU05626	R002629534	7455-0	07/08/2014
OU05626	R002630114	7455-0	07/08/2014
OU06011	R002633511	7463-0	08/08/2014
OU06082	F001224432	6050-3	09/08/2014
OU06217	F001224517	6050-3	09/08/2014
OU06456	P001999354	5681-0	11/08/2014
OU06795	P001980978	5550-0	09/08/2014
OU07277	P002049508	5550-0	01/08/2014
OU07521	R002629849	7455-0	06/08/2014
OU08745	F001224772	6050-3	08/08/2014
OU08955	R002629838	7463-0	06/08/2014
OU08984	R002632038	7455-0	08/08/2014
OU08992	R002632716	7455-0	09/08/2014
OU09241	F001224835	6050-3	09/08/2014
OU09302	R002631131	7455-0	09/08/2014
OU09323	P002002659	5452-1	16/08/2014
OU09918	R002631526	7455-0	08/08/2014
OU1202	R002632035	7455-0	08/08/2014
OU1271	R002629290	7463-0	07/08/2014
OU1520	R002632692	7455-0	09/08/2014
OU1793	P002003223	5452-6	06/08/2014
OU2042	R002632562	7455-0	08/08/2014
OU2201	C015174649	6050-1	08/08/2014
OU2493	F001223341	6050-3	06/08/2014
OU2578	R002631598	7455-0	08/08/2014
OU2740	R002629886	7455-0	06/08/2014
OU2894	P001932474	7366-2	16/08/2014
OU3047	F001224615	6050-3	08/08/2014
OU3214	R002629907	7455-0	06/08/2014
OU3246	F001223846	6050-3	06/08/2014
OU4009	R002633304	7455-0	09/08/2014
OU4184	P002011176	5541-2	11/08/2014
OU4232	R002631716	7455-0	09/08/2014
OU4625	P002011753	5541-2	07/08/2014
OU4742	P002047275	5452-1	13/08/2014
OU4905	P002010803	5541-2	10/08/2014
OU5166	R002631655	7455-0	09/08/2014
OU5479	R002629991	7455-0	07/08/2014
OU5779	F001223867	6050-3	06/08/2014
OU6053	R002631251	7455-0	08/08/2014
OU6125	F001224699	6050-3	09/08/2014
OU6322	R002633052	7455-0	08/08/2014
OU7082	F001223700	6050-3	06/08/2014
OU7155	R002633896	7455-0	08/08/2014
OU7933	P001965260	6041-2	15/08/2014
OU8386	R002633542	7455-0	08/08/2014
OU8861	R002630633	7455-0	05/08/2014
OU8904	R002629695	7455-0	07/08/2014
OU9259	R002634098	7455-0	09/08/2014
OU9328	R002629702	7455-0	07/08/2014
OU9338	P002006947	5550-0	15/08/2014
OU9591	P001965828	7366-2	13/08/2014
OU9628	R002630893	7455-0	09/08/2014
OU9947	R002631282	7455-0	08/08/2014
OU9986	P002000550	7366-2	12/08/2014
OU00299	P001640470	5410-0	14/08/2014
OU00455	R002633999	7455-0	08/08/2014
OU00456	F001224758	6050-3	09/08/2014
OU00887	R002632559	7455-0	08/08/2014
OU01067	R002632969	7455-0	08/08/2014
OU01180	R002633717	7455-0	09/08/2014
OU01411	R002631504	7455-0	08/08/2014

PLACA	AIT	INFRACAO	DATA
OU01470	P001988467	5452-1	15/08/2014
OU01938	R002629391	7463-0	06/08/2014
OU02569	R002631926	7455-0	08/08/2014
OU02580	P002060895	5541-2	15/08/2014
OU02974	R002634052	7455-0	09/08/2014
OU03049	F001224600	6050-3	09/08/2014
OU03250	R002633938	7455-0	08/08/2014
OU03274	F001223264	6050-3	07/08/2014
OU03797	R002630366	7455-0	07/08/2014
OU03890	R002630789	7455-0	09/08/2014
OU03962	R002628524	7455-0	06/08/2014
OU04106	R002629055	7455-0	07/08/2014
OU04309	R002628733	7455-0	07/08/2014
OU04328	R002630823	7455-0	09/08/2014
OU04612	R002631713	7455-0	09/08/2014
OU04842	F001223015	6050-3	07/08/2014
OU04901	P002003859	5550-0	16/08/2014
OU04901	R002632874	7455-0	08/08/2014
OU04943	P001998902	5541-3	15/08/2014
OU05481	R002629807	7455-0	06/08/2014
OU06026	P001925291	6122-0	08/08/2014
OU06100	R002631283	7455-0	08/08/2014
OU06177	R002628421	7455-0	06/08/2014
OU06242	R002633982	7455-0	08/08/2014
OU06504	R002628397	7455-0	05/08/2014
OU06622	R002631492	7455-0	09/08/2014
OU06859	R002633156	7455-0	09/08/2014
OU07305	R002628702	7455-0	06/08/2014
OU07305	P002050355	6050-1	10/08/2014
OU07624	R002631839	7455-0	08/08/2014
OU07686	R002629550	7455-0	07/08/2014
OU07908	P002009002	5452-1	15/08/2014
OU08039	R002632881	7455-0	08/08/2014
OU08496	F001223907	6050-3	06/08/2014
OU09160	P002003032	5550-0	11/08/2014
OU09293	R002630416	7455-0	07/08/2014
OU09666	R002629088	7455-0	07/08/2014
OU09854	P002006641	5452-1	12/08/2014
OU09910	R002628216	7455-0	06/08/2014
OU09980	R002628593	7455-0	06/08/2014
OUR0002	R002633413	7463-0	07/08/2014
OUR0029	P002002662	5550-0	16/08/2014
OUR0198	R002629386	7455-0	06/08/2014
OUR0327	F001222967	6050-3	06/08/2014
OUR0397	R002631516	7455-0	09/08/2014
OUR0521	R002631221	7455-0	09/08/2014
OUR0627	F001224606	6050-3	09/08/2014
OUR0715	P002005252	7366-2	15/08/2014
OUR0886	R002631848	7455-0	08/08/2014
OUR0939	F001224029	6050-3	08/08/2014
OUR0998	R002628488	7455-0	06/08/2014
OUR1126	R002629234	7455-0	06/08/2014
OUR1193	R002629529	7455-0	07/08/2014
OUR1472	R002629804	7463-0	06/08/2014
OUR1670	R002630427	7455-0	07/08/2014
OUR1960	R002628740	7455-0	06/08/2014
OUR2209	P002051509	7366-2	13/08/2014
OUR2276	F001224636	6050-3	08/08/2014
OUR2320	F001224058	6050-3	08/08/2014
OUR2538	F001223502	6050-3	07/08/2014
OUR2713	R002628670	7455-0	07/08/2014
OUR3300	P002041155	5541-2	09/08/2014
OUR3331	P001950535	7366-2	14/08/2014
OUR3530	F001223415	6050-3	06/08/2014
OUR3561	R002629828	7463-0	06/08/2014
OUR3678	F001223421	6050-3	07/08/2014
OUR3701	R002630529	7455-0	06/08/2014
OUR3775	R002633707	7455-0	09/08/2014
OUR3785	R002631836	7455-0	08/08/2014
OUR3848	P001541677	5550-0	14/08/2014
OUR3880	F001224268	6050-3	08/08/2014
OUR4105	F001224777	6050-3	08/08/2014
OUR4122	R002628339	7455-0	07/08/2014
OUR4327	F001223717	6050-3	07/08/2014
OUR4334	R002629150	7455-0	07/08/2014
OUR4811	R002630392	7455-0	07/08/2014
OUR4902	P002012168	5541-2	11/08/2014
OUR4980	P002002377	5550-0	14/08/2014
OUR5686	P001825160	7048-1	16/08/2014
OUR5908	R002633980	7455-0	08/08/2014
OUR6086	R002631136	7455-0	09/08/2014
OUR6117	P002010890	5541-2	11/08/2014
OUR6366	F001224658	6050-3	09/08/2014
OUR6436	R002629586	7455-0	07/08/2014
OUR6482	F001223747	6050-3	06/08/2014
OUR6580	R002629808	7455-0	06/08/2014
OUR6847	P002003443	5452-1	15/08/2014
OUR7213	P001996554	5550-0	15/08/2014
OUR7341	P002012147	5541-2	08/08/2014
OUR7627	R002631541	7463-0	09/08/2014
OUR7720	P001980981	5550-0	12/08/2014
OUR8437	R002629371	7455-0	05/08/2014
OUR8698	P001993763	5541-3	13/08/2014

PLACA	AIT	INFRACAO	DATA
OUR9071	P002001786	6122-0	12/08/2014
OUR9110	R002630437	7455-0	07/08/2014
OUR9530	R002633663	7455-0	08/08/2014
OUR9577	R002629422	7455-0	06/08/2014
OUR9675	R002634041	7455-0	09/08/2014
OUS0039	R002631017	7463-0	09/08/2014
OUS0547	F001224192	6050-3	09/08/2014
OUS0789	R002631652	7455-0	09/08/2014
OUS1006	R002630758	7455-0	09/08/2014
OUS1103	R002629057	7455-0	07/08/2014
OUS1212	R002631177	7455-0	08/08/2014
OUS1867	F001224016	6050-3	09/08/2014
OUS1928	F001224809	6050-3	09/08/2014
OUS1971	P002010942	5541-2	13/08/2014
OUS2334	R002633310	7455-0	09/08/2014
OUS2660	F001224128	6050-3	09/08/2014
OUS2715	P001986371	5452-1	14/08/2014
OUS2804	P002000858	6050-1	11/08/2014
OUS2872	R002632738	7455-0	08/08/2014
OUS3280	R002631363	7455-0	09/08/2014
OUS3547	R002631508	7455-0	09/08/2014
OUS3554	R002631482	7455-0	07/08/2014
OUS3678	R002633408	7455-0	09/08/2014
OUS4215	P002012117	5541-2	09/08/2014
OUS5049	F001224158	6050-3	09/08/2014
OUS5050	R002631592	7455-0	08/08/2014
OUS5327	P002012166	5541-2	11/08/2014
OUS5976	F001224490	6050-3	09/08/2014
OUS5990	R002629280	7455-0	



PLACA	AIT	INFRACAO	DATA
OUU0615	R002631803	7455-0	09/08/2014
OUU0865	F001224146	6050-3	08/08/2014
OUU0985	P001998187	5550-0	19/08/2014
OUU1080	R002633965	7455-0	08/08/2014
OUU1319	R002631197	7455-0	09/08/2014
OUU1436	R002633540	7455-0	08/08/2014
OUU1530	P002008451	5380-0	15/08/2014
OUU1760	F001223385	6050-3	06/08/2014
OUU2561	R002631066	7455-0	08/08/2014
OUU2677	P002000011	5550-0	13/08/2014
OUU2734	F001223522	6050-3	06/08/2014
OUU2770	R002633923	7455-0	08/08/2014
OUU2799	R002631895	7455-0	09/08/2014
OUU3131	P002003854	5550-0	15/08/2014
OUU3251	R002629015	7455-0	07/08/2014
OUU3253	R002629309	7455-0	07/08/2014
OUU3335	R002629506	7455-0	06/08/2014
OUU3360	R002632960	7455-0	08/08/2014
OUU3491	R002630834	7455-0	08/08/2014
OUU3910	F001223928	6050-3	07/08/2014
OUU4044	P001965831	7366-2	14/08/2014
OUU4342	R002631130	7455-0	09/08/2014
OUU4489	R002630212	7463-0	06/08/2014
OUU4489	R002630668	7455-0	07/08/2014
OUU4489	R002630364	7463-0	07/08/2014
OUU4489	R002633098	7463-0	08/08/2014
OUU4610	P001541679	5452-1	14/08/2014
OUU4716	P001998952	5452-1	13/08/2014
OUU4793	P002012154	5541-2	09/08/2014
OUU5810	F001224748	6050-3	09/08/2014
OUU6440	R002628847	7455-0	07/08/2014
OUU7396	R002633274	7455-0	09/08/2014
OUU7667	P002050565	5380-0	10/08/2014
OUU7754	R002633888	7455-0	08/08/2014
OUU7985	R002630739	7455-0	09/08/2014
OUU8034	P002001763	5622-2	08/08/2014
OUU8259	F001223543	6050-3	05/08/2014
OUU8320	R002631742	7455-0	09/08/2014
OUU8372	F001223777	6050-3	06/08/2014
OUU8596	R002628659	7455-0	06/08/2014
OUU8756	R002631976	7455-0	09/08/2014
OUU8952	R002628498	7455-0	05/08/2014
OUU9045	F001224220	6050-3	09/08/2014
OUU9500	R002634007	7455-0	09/08/2014
OUU9504	F001224067	6050-3	08/08/2014
OUU9506	R002632695	7455-0	09/08/2014
OUU9963	R002631361	7455-0	09/08/2014
OUU9979	F001223779	6050-3	06/08/2014
OUV0006	R002631222	7455-0	09/08/2014
OUV0019	R002629981	7455-0	07/08/2014
OUV0024	R002630509	7455-0	06/08/2014
OUV0569	P002011056	5541-2	12/08/2014
OUV1284	R002628536	7455-0	06/08/2014
OUV1407	R002628941	7455-0	06/08/2014
OUV1549	R002630806	7455-0	08/08/2014
OUV1633	F001224169	6050-3	08/08/2014
OUV1783	R002632723	7463-0	09/08/2014
OUV1791	F001223106	6050-3	07/08/2014
OUV2108	R002629701	7455-0	07/08/2014
OUV2108	R002629135	7455-0	07/08/2014
OUV2127	R002630863	7455-0	09/08/2014
OUV2192	R002628921	7455-0	05/08/2014
OUV2196	F001223815	6050-3	06/08/2014
OUV2509	F001223671	6050-3	07/08/2014
OUV2509	R002632172	7455-0	08/08/2014
OUV2556	R002633151	7463-0	09/08/2014
OUV3272	R002628673	7455-0	07/08/2014
OUV3385	F001224122	6050-3	09/08/2014
OUV3832	R002631360	7455-0	09/08/2014
OUV3883	P002069884	7366-2	19/08/2014
OUV4223	P001991323	5185-1	13/08/2014
OUV4765	F001224344	6050-3	08/08/2014
OUV4826	F001222971	6050-3	06/08/2014
OUV4853	R002629769	7455-0	05/08/2014
OUV4883	R002633067	7455-0	08/08/2014
OUV4953	R002633633	7455-0	08/08/2014
OUV5742	F001224148	6050-3	08/08/2014
OUV5813	P001950536	5550-0	14/08/2014
OUV6009	R002634018	7455-0	09/08/2014
OUV6163	R002629263	7455-0	06/08/2014
OUV6600	C017318939	5410-0	04/08/2014
OUV7032	R002629817	7455-0	06/08/2014
OUV7300	R002632297	7455-0	08/08/2014
OUV7776	R002633337	7455-0	09/08/2014
OUV8150	R002628378	7455-0	07/08/2014
OUV8180	R002630738	7455-0	08/08/2014
OUV8230	F001222981	6050-3	07/08/2014

PLACA	AIT	INFRACAO	DATA
OUV8239	F001224801	6050-3	09/08/2014
OUV9238	R002630243	7455-0	06/08/2014
OUV9244	R002630184	7455-0	07/08/2014
OUV9531	R002632888	7455-0	08/08/2014
OUV9799	R002632402	7455-0	09/08/2014
OUV9968	R002629165	7455-0	07/08/2014
OUV9968	F001223912	6050-3	07/08/2014
OUV9968	R002632842	7455-0	08/08/2014
OUW0042	R002632963	7455-0	08/08/2014
OUW0391	P002010960	5541-2	14/08/2014
OUW0999	R002632910	7455-0	08/08/2014
OUW1406	R002632933	7455-0	08/08/2014
OUW1451	F001224303	6050-3	08/08/2014
OUW1567	F001224376	6050-3	09/08/2014
OUW1603	R002632002	7455-0	09/08/2014
OUW1613	R002632241	7455-0	08/08/2014
OUW2121	R002630599	7455-0	07/08/2014
OUW2177	R002631400	7455-0	09/08/2014
OUW2237	F001223468	6050-3	06/08/2014
OUW2237	P002011690	5541-2	07/08/2014
OUW2582	R002629152	7455-0	07/08/2014
OUW2582	R002629727	7455-0	07/08/2014
OUW2715	R002630826	7455-0	07/08/2014
OUW2727	R002628599	7463-0	07/08/2014
OUW2727	R002631573	7463-0	08/08/2014
OUW2827	R002628634	7455-0	06/08/2014
OUW2902	R002629457	7455-0	06/08/2014
OUW3225	R002631949	7455-0	09/08/2014
OUW3642	P002041152	5541-2	09/08/2014
OUW3703	F001224035	6050-3	09/08/2014
OUW3816	P002050570	5452-1	10/08/2014
OUW4582	R002630265	7455-0	06/08/2014
OUW4887	P002047269	5452-1	13/08/2014
OUW5344	R002633290	7455-0	09/08/2014
OUW5407	R002634116	7463-0	08/08/2014
OUW5490	R002632686	7455-0	09/08/2014
OUW5537	R002630307	7455-0	06/08/2014
OUW5537	R002629892	7455-0	06/08/2014
OUW5537	R002633845	7455-0	09/08/2014
OUW5637	R002631723	7455-0	08/08/2014
OUW5789	R002630545	7455-0	06/08/2014
OUW6379	P002003483	5843-4	16/08/2014
OUW6483	R002632133	7455-0	08/08/2014
OUW6951	R002628932	7455-0	06/08/2014
OUW6982	R002629070	7455-0	06/08/2014
OUW7466	R002631111	7455-0	09/08/2014
OUW7724	R002629951	7455-0	06/08/2014
OUW7952	R002630069	7455-0	07/08/2014
OUW7954	R002632280	7455-0	08/08/2014
OUW7954	R002632894	7463-0	08/08/2014
OUW7954	R002633341	7463-0	09/08/2014
OUW8158	P002002609	5681-0	17/08/2014
OUW8498	R002631015	7455-0	08/08/2014
OUW8604	F001224523	6050-3	09/08/2014
OUW8655	P002049499	5550-0	01/08/2014
OUW8686	P002003235	5452-1	07/08/2014
OUW8764	R002632683	7455-0	09/08/2014
OUW8872	R002628934	7455-0	06/08/2014
OUW9675	F001224625	6050-3	08/08/2014
OUW9675	R002633631	7455-0	08/08/2014
OUW9692	R002630629	7455-0	07/08/2014
OUW9775	F001223463	6050-3	06/08/2014
OUW9824	P001964595	5550-0	17/08/2014
OUX0207	F001223856	6050-3	06/08/2014
OUX0227	R002632215	7463-0	08/08/2014
OUX0642	R002634072	7455-0	07/08/2014
OUX0997	R002631549	7455-0	08/08/2014
OUX1407	R002628993	7455-0	07/08/2014
OUX1520	R002632405	7455-0	09/08/2014
OUX1588	R002633036	7455-0	08/08/2014
OUX1945	R002632605	7455-0	08/08/2014
OUX1945	R002631796	7455-0	08/08/2014
OUX2044	R002632853	7455-0	08/08/2014
OUX2177	R002633950	7455-0	09/08/2014
OUX2219	R002629284	7455-0	06/08/2014
OUX2219	R002631973	7463-0	08/08/2014
OUX2498	F001223784	6050-3	07/08/2014
OUX2571	F001223651	6050-3	07/08/2014
OUX2689	R002633317	7463-0	09/08/2014
OUX2870	P002006650	5550-0	15/08/2014
OUX2885	R002630084	7455-0	07/08/2014
OUX3025	F001224866	6050-3	09/08/2014
OUX3197	R002630867	7455-0	09/08/2014
OUX3338	P001986301	7366-2	14/08/2014
OUX3820	P002011042	5541-2	11/08/2014
OUX3825	F001223032	6050-3	06/08/2014
OUX3911	F001223932	5673-2	06/08/2014

PLACA	AIT	INFRACAO	DATA
OUX3997	R002631870	7455-0	09/08/2014
OUX4191	R002632504	7455-0	09/08/2014
OUX4355	F001224657	6050-3	09/08/2014
OUX4449	F001224887	6050-3	09/08/2014
OUX4511	R002631805	7455-0	09/08/2014
OUX5126	P001991321	5185-1	11/08/2014
OUX5283	R002633924	7455-0	08/08/2014
OUX5295	R002628346	7455-0	05/08/2014
OUX5373	P002002892	5185-1	13/08/2014
OUX5545	R002633308	7455-0	09/08/2014
OUX6064	R002631474	7455-0	09/08/2014
OUX6316	P002006950	5550-0	15/08/2014
OUX6428	R002631219	7455-0	09/08/2014
OUX6473	R002632551	7455-0	08/08/2014
OUX6490	R002632389	7455-0	09/08/2014
OUX6993	P002012202	5541-2	08/08/2014
OUX7020	R002633454	7463-0	08/08/2014
OUX7172	R002633983	7455-0	08/08/2014
OUX7385	R002633423	7463-0	08/08/2014
OUX7825	R002633959	7455-0	08/08/2014
OUX8161	P002006952	5452-1	15/08/2014
OUX8186	P001965264	5185-1	15/08/2014
OUX8219	F001224757	6050-3	09/08/2014
OUX8379	R002633350	7455-0	09/08/2014
OUX8501	P002012113	5541-2	09/08/2014
OUX8693	R002629579	7455-0	07/08/2014
OUX8711	F001223223	6050-3	07/08/2014
OUX9190	R002628984	7455-0	06/08/2014
OUX9202	R002629113	7455-0	06/08/2014
OUX9217	R002629733	7455-0	07/08/2014
OUX9217	F001223904	6050-3	07/08/2014
OUX9217	R002629181	7455-0	07/08/2014
OUX9308	R002633769	7455-0	09/08/2014
OUX9480	P002007442	5410-0	15/08/2014
OUX9573	F001224482	6050-3	08/08/2014
OUX9638	P002006960	5550-0	15/08/2014
OUX9678	F001223039	6050-3	06/08/2014
OUY0084	R002631595	7455-0	08/08/2014
OUY0454	P002002		





PLACA	AIT	INFRACAO	DATA
OUY9346	R002628830	7455-0	07/08/2014
OUY9362	F001224792	6050-3	09/08/2014
OUY9770	F001223722	6050-3	07/08/2014
Ouz20235	R002630090	7455-0	07/08/2014
Ouz20405	R002628612	7455-0	06/08/2014
Ouz20936	R002629788	7455-0	06/08/2014
Ouz20962	R002632929	7455-0	08/08/2014
Ouz21121	R002631347	7455-0	08/08/2014
Ouz21389	P001993850	7366-2	12/08/2014
Ouz21480	F001223194	6050-3	06/08/2014
Ouz21789	P002045685	5550-0	05/08/2014
Ouz21826	R002629268	7455-0	07/08/2014
Ouz21922	F001223925	6050-3	06/08/2014
Ouz21946	F001223438	6050-3	07/08/2014
Ouz21977	R002631721	7455-0	08/08/2014
Ouz22214	R002628822	7455-0	07/08/2014
Ouz22385	R002633068	7463-0	08/08/2014
Ouz22830	R002629360	7455-0	07/08/2014
Ouz22928	P001993811	5479-0	15/08/2014
Ouz32225	F001223036	6050-3	05/08/2014
Ouz32333	P001995978	5460-0	15/08/2014
Ouz3342	R002629500	7455-0	06/08/2014
Ouz3737	R002628254	7455-0	07/08/2014
Ouz3737	R002630751	7455-0	08/08/2014
Ouz3841	R002629692	7455-0	07/08/2014
Ouz3841	R002630045	7455-0	07/08/2014
Ouz3878	R002631838	7455-0	08/08/2014
Ouz4321	R002629397	7455-0	07/08/2014
Ouz4323	P001996095	5487-0	15/08/2014
Ouz4555	F001223216	6050-3	06/08/2014
Ouz4632	P001979352	5681-0	11/08/2014
Ouz4690	R002629335	7455-0	07/08/2014
Ouz4723	R002631253	7455-0	08/08/2014
Ouz4724	R002628566	7455-0	07/08/2014
Ouz4750	R002628314	7455-0	07/08/2014
Ouz4873	P002011162	5550-0	11/08/2014
Ouz4943	P002003234	5452-1	07/08/2014
Ouz4943	R002632798	7455-0	08/08/2014
Ouz4943	R002633291	7455-0	09/08/2014
Ouz5045	R002630634	7455-0	08/08/2014
Ouz5050	R002629325	7455-0	05/08/2014
Ouz5124	C017298512	5738-0	05/08/2014
Ouz5360	R002628749	7455-0	07/08/2014
Ouz5623	F001224200	6050-3	09/08/2014
Ouz5735	F001224227	6050-3	08/08/2014
Ouz5748	R002630201	7455-0	05/08/2014
Ouz5748	R002630348	7455-0	06/08/2014
Ouz5769	P001925296	5452-1	12/08/2014
Ouz5880	R002629674	7455-0	06/08/2014
Ouz5924	P001974501	7366-2	13/08/2014
Ouz6275	P001972793	5819-4	12/08/2014
Ouz6450	R002628283	7455-0	07/08/2014
Ouz6450	P001944374	5452-1	15/08/2014
Ouz6505	R002630065	7463-0	07/08/2014
Ouz6961	F001223159	6050-3	06/08/2014
Ouz7129	R002629917	7455-0	06/08/2014
Ouz7366	P002010736	5541-2	09/08/2014
Ouz7374	R002632745	7463-0	08/08/2014
Ouz7752	P001995080	5835-0	13/08/2014
Ouz7813	R002632010	7455-0	08/08/2014
Ouz8147	R002628827	7455-0	06/08/2014
Ouz8197	P001996552	5550-0	15/08/2014
Ouz8345	R002628313	7455-0	07/08/2014
Ouz8372	R002628226	7455-0	06/08/2014
Ouz8449	R002631618	7455-0	08/08/2014
Ouz8832	R002628954	7455-0	06/08/2014
Ouz9169	P002010857	5541-2	11/08/2014
Ouz9553	R002630780	7455-0	09/08/2014
Ouz9891	F001223742	6050-3	05/08/2014
Ova0016	R002630249	7455-0	06/08/2014
Ova0154	F001224746	6050-3	09/08/2014
Ova0198	R002630589	7455-0	07/08/2014
Ova0253	R002630204	7455-0	05/08/2014
Ova0253	R002630504	7463-0	05/08/2014
Ova0870	F001223305	6050-3	06/08/2014
Ova0910	F001224923	6050-3	09/08/2014
Ova1339	R002632718	7455-0	09/08/2014
Ova1566	R002629077	7455-0	06/08/2014
Ova1585	R002633430	7455-0	08/08/2014
Ova1613	R002631450	7455-0	08/08/2014
Ova1759	R002632586	7455-0	08/08/2014
Ova1772	P002012164	5541-2	11/08/2014
Ova2121	R002632161	7455-0	09/08/2014
Ova2524	F001223225	6050-3	06/08/2014
Ova2584	R002633968	7455-0	08/08/2014
Ova2653	R002633047	7455-0	08/08/2014
Ova2722	R002633165	7455-0	09/08/2014

PLACA	AIT	INFRACAO	DATA
Ova2857	R002629818	7455-0	06/08/2014
Ova2857	R002630516	7463-0	07/08/2014
Ova2970	F001223206	6050-3	06/08/2014
Ova3378	F001224212	6050-3	08/08/2014
Ova3680	F001223196	6050-3	06/08/2014
Ova3904	R002631514	7455-0	09/08/2014
Ova3928	R002630711	7455-0	08/08/2014
Ova4609	R002633390	7455-0	09/08/2014
Ova4770	F001224583	6050-3	09/08/2014
Ova4852	R002632251	7455-0	08/08/2014
Ova4896	R002629588	7455-0	07/08/2014
Ova5074	R002630467	7455-0	07/08/2014
Ova5102	R002631206	7455-0	09/08/2014
Ova5103	F001223248	6050-3	07/08/2014
Ova5142	P001993025	7366-2	13/08/2014
Ova5146	R002633976	7455-0	08/08/2014
Ova5150	R002630744	7455-0	09/08/2014
Ova5171	R002631610	7455-0	08/08/2014
Ova5220	R002630716	7455-0	08/08/2014
Ova5497	R002632221	7455-0	08/08/2014
Ova5893	R002631010	7455-0	09/08/2014
Ova5956	R002629836	7455-0	06/08/2014
Ova5956	R002633501	7455-0	08/08/2014
Ova6037	R002631369	7455-0	09/08/2014
Ova6117	F001224003	6050-3	08/08/2014
Ova6438	R002629994	7455-0	07/08/2014
Ova6438	F001223790	6050-3	07/08/2014
Ova6535	P002008816	5746-1	16/08/2014
Ova6975	P001998188	5550-0	19/08/2014
Ova7151	F001223215	6050-3	06/08/2014
Ova7182	P002008812	5746-1	16/08/2014
Ova7543	P002011166	5185-1	11/08/2014
Ova7981	R002631384	7455-0	09/08/2014
Ova8313	R002633161	7455-0	09/08/2014
Ova8840	P002000863	7366-2	12/08/2014
Ova8999	F001224787	6050-3	08/08/2014
Ova9077	P001979858	6050-1	08/08/2014
Ova9394	P002003466	5452-1	15/08/2014
Ova9478	P001986304	7366-2	15/08/2014
Ova9486	R002629843	7455-0	06/08/2014
Ova9537	F001224305	6050-3	08/08/2014
Ovb0502	R002632212	7455-0	08/08/2014
Ovb1053	R002631783	7455-0	08/08/2014
Ovb1110	R002628596	7455-0	07/08/2014
Ovb1132	P002000288	5452-1	15/08/2014
Ovb1181	P001998796	5452-1	15/08/2014
Ovb1610	R002630946	7455-0	07/08/2014
Ovb1821	R002632828	7455-0	08/08/2014
Ovb2174	R002633432	7455-0	08/08/2014
Ovb2200	R002633012	7455-0	08/08/2014
Ovb2703	R002629031	7455-0	07/08/2014
Ovb2732	R002631078	7455-0	08/08/2014
Ovb2763	F001223909	6050-3	07/08/2014
Ovb3394	P001999510	5568-0	13/08/2014
Ovb3732	R002628557	7455-0	07/08/2014
Ovb3744	P001993805	5550-0	14/08/2014
Ovb3747	F001224475	6050-3	08/08/2014
Ovb3885	F001223270	6050-3	05/08/2014
Ovb4688	P002011766	5452-1	13/08/2014
Ovb4752	R002631271	7463-0	08/08/2014
Ovb5130	P002049488	5550-0	01/08/2014
Ovb5185	P001990239	5550-0	12/08/2014
Ovb5264	R002630792	7455-0	09/08/2014
Ovb5264	F001224632	6050-3	09/08/2014
Ovb5665	F001224185	6050-3	09/08/2014
Ovb6188	R002629213	7463-0	06/08/2014
Ovb6260	R002630762	7455-0	09/08/2014
Ovb6270	R002633166	7455-0	09/08/2014
Ovb6531	R002629941	7463-0	06/08/2014
Ovb6807	R002631706	7455-0	09/08/2014
Ovb7138	R002633546	7455-0	08/08/2014
Ovb7714	R002632699	7455-0	09/08/2014
Ovb7770	F001223662	6050-3	06/08/2014
Ovb7823	F001224896	6050-3	08/08/2014
Ovb8090	P002008813	5746-1	05/08/2014
Ovb8163	R002629281	7455-0	06/08/2014
Ovb8609	P002006869	5185-1	15/08/2014
Ovb9062	F001224556	6050-3	08/08/2014
Ovb9100	R002633105	7455-0	08/08/2014
Ovb9571	R002630042	7455-0	07/08/2014
Ovb9653	F001224779	6050-3	08/08/2014
Ovb9697	P002045725	5452-1	13/08/2014
Ovc0074	R002631457	7455-0	09/08/2014
Ovc0089	R002628504	7455-0	05/08/2014
Ovc0089	R002631086	7455-0	08/08/2014
Ovc0090	P002011170	5541-2	11/08/2014
Ovc0236	R002630601	7455-0	07/08/2014

PLACA	AIT	INFRACAO	DATA
Ovc0361	R002629310	7455-0	07/08/2014
Ovc0717	P001998006	5819-6	09/08/2014
Ovc1009	R002629734	7455-0	07/08/2014
Ovc1310	F001224863	6050-3	09/08/2014
Ovc1321	R002634127	7455-0	09/08/2014
Ovc1394	R002630512	7455-0	06/08/2014
Ovc1535	R002629289	7455-0	07/08/2014
Ovc1713	P002001433	5550-0	14/08/2014
Ovc1957	F001222993	5673-2	06/08/2014
Ovc2184	R002630256	7455-0	06/08/2014
Ovc2271	F001224705	6050-3	09/08/2014
Ovc2403	P002010855	5541-2	11/08/2014
Ovc2503	R002631488	7455-0	09/08/2014
Ovc2520	R002632090	7455-0	09/08/2014
Ovc2642	R002629900	7463-0	06/08/2014
Ovc2642	R002629162	7455-0	07/08/2014
Ovc2696	P002010845	5487-0	11/08/2014
Ovc2810	P002000542	5550-0	11/08/2014
Ovc2911	P002030005	5452-1	06/08/2014
Ovc3255	R002628837	7455-0	07/08/2014
Ovc3349	P001950546	5487-0	15/08/2014
Ovc3667	R002632158	7455-0	09/08/2014
Ovc3743	F001223480	6050-3	07/08/2014
Ovc4115	F001224371	6050-3	09/08/2014
Ovc4120	R002632807	7455-0	08/08/2014
Ovc4147	P002033059	7455-0	08/08/2014
Ovc4147	R002633725	7455-0	09/08/2014
Ovc4240	R002632483	7455-0	09/08/2014
Ovc4412	R002629014	7455-0	07/08/2014
Ovc4544	R002629551	7455-0	07/08/2014
Ovc5171	R002633612	7455-0	08/08/2014
Ovc5704	R002629339	7455-0	07/08/2014
Ovc5747	R002632349	7455-0	08/08/2014
Ovc6308	R002632300	7463-0	08/08/2014
Ovc6369	F001223079	6050-3	07/08/2014
Ovc6683	R002631842	7455-0	08/08/2014
Ovc6690	F001223622	6050-3	07/08/2014
Ovc6769	R002630449	7463-0	07/08/2014
Ovc6769	R002632884	7455-0	08/08/2014
Ovc6795	F001223566	6050-3	07/08/2014
Ovc6951	R002628556	7455-0	07/08/2014
Ovc7123	R002628214	7455-0	06/08/2014



PLACA	AIT	INFRACAO	DATA
OVD7757	F001223817	6050-3	06/08/2014
OVD7820	R002633467	7455-0	08/08/2014
OVD7837	F001223551	6050-3	06/08/2014
OVD7966	R002629569	7455-0	07/08/2014
OVD7966	R002629494	7455-0	06/08/2014
OVD7987	R002632406	7455-0	09/08/2014
OVD8791	R002630590	7455-0	07/08/2014
OVD9300	P001993851	5630-0	12/08/2014
OVD9322	R002631278	7455-0	08/08/2014
OVD9470	R002631701	7455-0	09/08/2014
OVD9626	F001223557	6050-3	06/08/2014
OVD9785	F001224619	6050-3	09/08/2014
OVE2054	R002628582	7455-0	06/08/2014
OVV4134	P002006945	5550-0	15/08/2014
OVY4069	R002632179	7455-0	08/08/2014
OWC3373	F001224357	6050-3	08/08/2014
OWI1154	R002633500	7455-0	08/08/2014
OWI3109	P001964594	5550-0	17/08/2014
OWJ0682	R002629962	7463-0	06/08/2014
OWJ2723	R002633167	7463-0	09/08/2014
OWJ9184	F001223399	6050-3	06/08/2014
OWK0809	R002631157	7455-0	09/08/2014
OWK5271	R002633381	7463-0	09/08/2014
OWL9902	R002630344	7455-0	06/08/2014
OWO3804	P002008810	5746-1	16/08/2014
OWO5846	P001996544	5550-0	15/08/2014
OWS2178	R002631747	7455-0	09/08/2014
OWT5827	R002631445	7455-0	08/08/2014
OWU3095	R002631596	7455-0	08/08/2014
OWV8646	R002631261	7463-0	09/08/2014
OWX1908	R002629749	7455-0	07/08/2014
OWX8772	R002629254	7455-0	05/08/2014
OWX1170	R002633656	7455-0	08/08/2014
OWX8105	R002632187	7463-0	07/08/2014
OWX8110	P002006932	7366-2	15/08/2014
OXC4798	R002631334	7455-0	09/08/2014
OXC4808	R002629721	7455-0	07/08/2014
OXD07711	R002633261	7455-0	09/08/2014
OXD9737	R002632660	7455-0	09/08/2014
OXE1025	P002045691	5568-0	05/08/2014
OXE7307	R002632983	7455-0	08/08/2014
OXE7866	R002629668	7455-0	06/08/2014
OXE7889	R002630088	7455-0	07/08/2014
OXE7910	P002002642	5452-1	15/08/2014
OXE8037	P002012169	5550-0	11/08/2014
OXE8398	R002634082	7455-0	08/08/2014
OXF1235	R002633010	7455-0	08/08/2014
OXF1239	P001999777	5550-0	17/08/2014
OXF1640	R002630598	7455-0	07/08/2014
OXF3865	R002629824	7455-0	06/08/2014
OXF4927	P002012191	5819-6	14/08/2014
OXF4927	F001224607	6050-3	08/08/2014
OXG8954	R002630128	7455-0	07/08/2014
OXH1524	R002630301	7463-0	06/08/2014
OXH1524	R002633522	7455-0	08/08/2014
OXH6830	R002628202	7455-0	06/08/2014
OXH6850	F001223046	6050-3	06/08/2014
OXJ3251	R002633718	7455-0	09/08/2014
OXJ7159	R002633438	7455-0	08/08/2014
OYG9551	F001224858	6050-3	08/08/2014
OYL1362	R002629298	7455-0	07/08/2014
OYM4675	R002631550	7455-0	08/08/2014
OYQ3212	P002002376	5550-0	14/08/2014
OYS3063	P002003020	5452-1	08/08/2014
OZB3360	P002003057	5746-1	15/08/2014
OZB8273	F001224258	6050-3	09/08/2014
OZB8846	R002628632	7455-0	07/08/2014
OZB9996	R002628434	7455-0	06/08/2014
OZC0012	P002010732	5541-2	09/08/2014
OZC0293	P002001752	5452-1	14/08/2014
OZC0298	F001224408	6050-3	09/08/2014
OZC0347	R002630796	7455-0	09/08/2014
OZC0610	R002633549	7455-0	08/08/2014
OZC0762	R002629495	7455-0	06/08/2014
OZC0762	R002629929	7455-0	06/08/2014
OZC1034	R002630287	7455-0	06/08/2014
OZC1116	F001223891	6050-3	07/08/2014
OZC1133	R002630764	7455-0	09/08/2014
OZC1218	R002630198	7455-0	05/08/2014
OZC1385	R002629273	7463-0	07/08/2014
OZC1970	R002628581	7471-0	06/08/2014
OZC2131	P001991378	7366-2	11/08/2014
OZC2299	R002630748	7455-0	09/08/2014
OZC2342	R002633956	7455-0	09/08/2014
OZC2450	R002631732	7455-0	08/08/2014
OZC2967	R002632167	7455-0	08/08/2014
OZC2967	R002632121	7455-0	09/08/2014

PLACA	AIT	INFRACAO	DATA
OZC3121	F001224509	6050-3	09/08/2014
OZC3226	R002631490	7463-0	09/08/2014
OZC3486	R002630592	7463-0	07/08/2014
OZC3486	R002634169	7455-0	08/08/2014
OZC3887	R002633614	7455-0	08/08/2014
OZC4188	P002049483	5550-0	31/07/2014
OZC4229	R002634026	7455-0	09/08/2014
OZC4335	R002630549	7455-0	07/08/2014
OZC4797	P001993802	5550-0	14/08/2014
OZC4919	P001988446	5452-1	08/08/2014
OZC4934	R002628998	7455-0	07/08/2014
OZC5609	R002630701	7455-0	06/08/2014
OZC5711	F001224507	6050-3	09/08/2014
OZC6233	R002633958	7455-0	07/08/2014
OZC6670	P002045069	5738-0	16/08/2014
OZC6814	P001984872	7366-2	15/08/2014
OZC7218	P001986307	6564-0	15/08/2014
OZC7487	R002632330	7463-0	08/08/2014
OZC7530	F001223304	6050-3	06/08/2014
OZC7612	R002634170	7455-0	09/08/2014
OZC7654	R002631476	7455-0	09/08/2014
OZC7814	R002632266	7455-0	08/08/2014
OZC7817	F001224601	6050-3	09/08/2014
OZC8215	R002630173	7455-0	07/08/2014
OZC8511	R002633231	7455-0	09/08/2014
OZC8918	R002632872	7455-0	08/08/2014
OZC8986	R002633462	7455-0	08/08/2014
OZC9302	R002630234	7455-0	06/08/2014
OZC9495	F001223933	5673-2	07/08/2014
OZC9500	R002631649	7455-0	08/08/2014
OZC9506	P001997311	6050-1	13/08/2014
OZC9653	R002633005	7455-0	08/08/2014
OZC9809	P002002621	5681-0	17/08/2014
OZC9837	R002631324	7455-0	08/08/2014
OZC9855	P002005190	5452-1	14/08/2014
OZD0080	R002630532	7455-0	06/08/2014
OZD0149	R002628328	7455-0	07/08/2014
OZD0628	R002629293	7455-0	07/08/2014
OZD0834	R002633698	7455-0	09/08/2014
OZD1458	R002629482	7455-0	06/08/2014
OZD1684	F001224853	6050-3	08/08/2014
OZD1960	R002631152	7455-0	09/08/2014
OZD2067	F001224778	6050-3	08/08/2014
OZD2115	F001224529	6050-3	09/08/2014
OZD2246	R002629732	7455-0	07/08/2014
OZD2511	F001224428	6050-3	07/08/2014
OZD2767	R002633507	7455-0	08/08/2014
OZD2820	F001224500	6050-3	08/08/2014
OZD3000	P001982577	7366-2	11/08/2014
OZD3028	F001223161	6050-3	06/08/2014
OZD3045	F001224269	6050-3	08/08/2014
OZD3482	P001979857	6050-1	08/08/2014
OZD3487	R002628443	7455-0	06/08/2014
OZD3487	R002628484	7455-0	06/08/2014
OZD3576	P001984033	7366-2	14/08/2014
OZD3837	R002629948	7455-0	06/08/2014
OZD4049	F001223837	6050-3	06/08/2014
OZD4180	R002630943	7455-0	09/08/2014
OZD4381	P001995965	5541-5	13/08/2014
OZD4793	P001846231	5550-0	10/08/2014
OZD4827	F001223674	6050-3	07/08/2014
OZD5131	F001222976	6050-3	06/08/2014
OZD5186	P001984054	5452-1	14/08/2014
OZD5810	R002632595	7455-0	08/08/2014
OZD5837	F001224382	6050-3	08/08/2014
OZD5919	R002629291	7455-0	07/08/2014
OZD6341	P002003842	7366-2	12/08/2014
OZD6400	R002631535	7455-0	08/08/2014
OZD6755	R002629899	7463-0	06/08/2014
OZD6834	P001986297	7366-2	13/08/2014
OZD7000	R002629938	7455-0	06/08/2014
OZD7336	P001998710	5819-6	12/08/2014
OZD7423	R002632239	7455-0	08/08/2014
OZD7423	R002633613	7455-0	08/08/2014
OZD7427	F001224048	6050-3	08/08/2014
OZD7541	R002633433	7455-0	08/08/2014
OZD7549	P001975068	5541-2	09/08/2014
OZD8037	F001223822	6050-3	06/08/2014
OZD8483	F001224156	6050-3	09/08/2014
OZD8527	R002632992	7455-0	08/08/2014
OZD8884	R002631035	7455-0	09/08/2014
OZD9212	R002632808	7455-0	08/08/2014
OZD9259	R002628815	7455-0	06/08/2014
OZD9585	F001224641	6050-3	08/08/2014
OZD9702	R002629019	7455-0	07/08/2014
OZD9987	R002629341	7455-0	05/08/2014
OZE0055	R002630577	7455-0	06/08/2014

PLACA	AIT	INFRACAO	DATA
OZE0202	R002631568	7455-0	08/08/2014
OZE0261	R002630323	7455-0	06/08/2014
OZE0525	R002631501	7455-0	08/08/2014
OZE0644	R002628409	7455-0	06/08/2014
OZE0644	P002002644	5452-1	15/08/2014
OZE0834	R002628929	7455-0	05/08/2014
OZE0996	R002633054	7455-0	08/08/2014
OZE1088	F001224348	6050-3	08/08/2014
OZE1233	R002629783	7455-0	06/08/2014
OZE1412	R002633562	7455-0	08/08/2014
OZE1606	R002632467	7455-0	09/08/2014
OZE1663	R002628469	7455-0	06/08/2014
OZE1956	F001224053	6050-3	08/08/2014
OZE2058	R002629760	7455-0	05/08/2014
OZE2058	R002632761	7455-0	07/08/2014
OZE2225	R002632488	7455-0	09/08/2014
OZE2359	R002629074	7455-0	06/08/2014
OZE2610	F001224259	6050-3	09/08/2014
OZE2624	R002631084	7463-0	08/08/2014
OZE2899	F001224022	6050-3	09/08/2014
OZE3880	P002006933	7366-2	15/08/2014
OZE4424	F001223332	6050-3	05/08/2014
OZE4488	P001997318	7366-2	15/08/2014
OZE4488	P001997320	5681-0	15/08/2014
OZE4607	F001223290	6050-3	07/08/2014
OZE4796	R002629123	7455-0	07/08/2014
OZE4796	R002630138	7455-0	07/08/2014
OZE4796	R002630022	7455-0	07/08/2014
OZE4986	R002629722	7455-0	07/08/2014
OZE5585	P001965262	6041-2	15/08/2014
OZE5686	F001223418	6050-3	06/08/2014
OZE5886	P001979349	5738-0	11/08/2014
OZE6023	R002631978	7455-0	09/08/2014
OZE6325	R002628962	7455-0	06/08/2014
OZE6401	P002040144	5541-2	10/08/2014
OZE6474	R002631460	7455-0	09/08/2014
OZE6495	R002628487	7455-0	06/08/2014
OZE6619	R002630228	7455-0	06/08/2014
OZE7257	R002628900	7455-0	06/08/2014
OZE7609	P002005961		



PLACA	AIT	INFRACAO	DATA
OZF6742	R002629841	7455-0	06/08/2014
OZF7033	R002633147	7455-0	08/08/2014
OZF7081	R002631132	7455-0	09/08/2014
OZF7198	R002633816	7455-0	09/08/2014
OZF7619	P002057391	5452-1	14/08/2014
OZF7651	R002633759	7455-0	09/08/2014
OZF7972	R002632547	7455-0	08/08/2014
OZF8653	F001223387	6050-3	06/08/2014
OZF8671	F001223794	6050-3	07/08/2014
OZF9178	R002629651	7455-0	06/08/2014
OZF9324	R002633315	7455-0	09/08/2014
OZF9590	R002632229	7455-0	08/08/2014
OZF9869	R002632916	7455-0	08/08/2014
OZF9939	R002628248	7455-0	07/08/2014
OZG0012	R002633710	7455-0	09/08/2014
OZG0012	R002631890	7455-0	09/08/2014
OZG0414	R002633013	7455-0	08/08/2014
OZG0503	R002628708	7455-0	06/08/2014
OZG0597	R002633639	7455-0	08/08/2014
OZG0597	R002633811	7463-0	09/08/2014
OZG0719	P001979357	5681-0	11/08/2014
OZG0832	R002633248	7455-0	09/08/2014
OZG0880	R002632645	7455-0	09/08/2014
OZG1504	R002629083	7455-0	07/08/2014
OZG1720	R002630113	7455-0	07/08/2014
OZG1855	P001981444	5185-1	17/08/2014
OZG1948	R002630921	7455-0	09/08/2014
OZG2143	R002632619	7455-0	09/08/2014
OZG2161	R002632324	7455-0	08/08/2014
OZG2739	F001224522	6050-3	08/08/2014
OZG3349	F001224765	6050-3	08/08/2014
OZG3590	R002631226	7455-0	08/08/2014
OZG3674	P002062319	5541-2	11/08/2014
OZG3964	R002629430	7455-0	07/08/2014
OZG4130	R002631304	7455-0	09/08/2014
OZG4647	R002633442	7455-0	08/08/2014
OZG4771	R002629044	7455-0	07/08/2014
OZG4779	R002628899	7455-0	05/08/2014
OZG5093	F001224183	6050-3	09/08/2014
OZG5231	R002631965	7455-0	08/08/2014
OZG5256	R002631810	7455-0	09/08/2014
OZG5287	R002633961	7455-0	08/08/2014
OZG5304	R002633534	7455-0	08/08/2014
OZG5318	R002633863	7455-0	09/08/2014
OZG5798	R002631022	7455-0	08/08/2014
OZG6204	R002629484	7455-0	06/08/2014
OZG6372	R002629770	7455-0	05/08/2014
OZG6558	R002630133	7455-0	07/08/2014
OZG6772	R002628856	7455-0	05/08/2014
OZG6788	R002633607	7455-0	08/08/2014
OZG6800	P001991064	5550-0	12/08/2014
OZG6939	R002630594	7463-0	07/08/2014
OZG7135	P002010885	5541-2	11/08/2014
OZG7353	P001846228	5452-1	10/08/2014
OZG7591	R002633887	7455-0	08/08/2014
OZG7609	P002006935	7366-2	15/08/2014
OZG7740	R002632958	7455-0	08/08/2014
OZG7842	R002630919	7455-0	09/08/2014
OZG7954	P001991399	5452-1	14/08/2014
OZG8376	P002057392	5452-1	14/08/2014
OZG8377	P002010727	5541-2	09/08/2014
OZG8470	F001224403	6050-3	09/08/2014
OZG8800	R002631356	7455-0	08/08/2014
OZG8917	F001223648	6050-3	07/08/2014
OZG8917	F001223429	6050-3	07/08/2014
OZG8950	R002630371	7455-0	07/08/2014
OZG9996	R002630613	7455-0	07/08/2014
OZH0023	F001224222	6050-3	08/08/2014
OZH0196	F001224445	6050-3	08/08/2014
OZH0418	F001223775	6050-3	06/08/2014
OZH0514	P001999261	5452-1	16/08/2014
OZH0825	R002631734	7455-0	08/08/2014
OZH0984	P002049514	5550-0	01/08/2014
OZH1204	R002629498	7455-0	06/08/2014
OZH1323	R002630892	7455-0	09/08/2014
OZH1451	R002632006	7455-0	09/08/2014
OZH1521	F001224831	6050-3	08/08/2014
OZH1591	F001224543	6050-3	08/08/2014
OZH1943	R002633121	7455-0	08/08/2014
OZH2320	P002002582	5568-0	14/08/2014
OZH2460	R002630918	7455-0	09/08/2014
OZH2484	P001993801	5452-1	14/08/2014
OZH3088	R002628538	7455-0	07/08/2014
OZH3190	R002631407	7455-0	07/08/2014
OZH3419	R002633766	7455-0	09/08/2014
OZH3444	R002631802	7455-0	08/08/2014
OZH3692	R002634092	7455-0	09/08/2014

PLACA	AIT	INFRACAO	DATA
OZH3757	P002007868	5835-0	14/08/2014
OZH3757	P002007866	5550-0	14/08/2014
OZH4119	R002631835	7455-0	08/08/2014
OZH4119	R002632546	7455-0	08/08/2014
OZH4172	F001224822	6050-3	08/08/2014
OZH4579	R002630127	7455-0	07/08/2014
OZH4608	P002000557	5452-1	13/08/2014
OZH4788	R002629965	7455-0	06/08/2014
OZH4802	R002629608	7455-0	07/08/2014
OZH4958	P002012118	5541-2	09/08/2014
OZH5092	P002012122	5541-2	08/08/2014
OZH5127	R002628345	7463-0	07/08/2014
OZH5524	P002010755	5541-2	11/08/2014
OZH5541	F001223368	6050-3	06/08/2014
OZH5908	R002628460	7455-0	06/08/2014
OZH6367	R002632747	7455-0	09/08/2014
OZH6494	F001224587	6050-3	08/08/2014
OZH6692	R002630763	7455-0	09/08/2014
OZH6704	R002631643	7455-0	08/08/2014
OZH6714	P001950533	5690-0	13/08/2014
OZH7192	R002628897	7455-0	07/08/2014
OZH7313	R002632143	7463-0	09/08/2014
OZH7433	R002631943	7455-0	09/08/2014
OZH7501	P001975223	5541-2	15/08/2014
OZH7583	F001224859	6050-3	08/08/2014
OZH7841	R002630477	7455-0	07/08/2014
OZH7893	R002631605	7463-0	08/08/2014
OZH8422	R002633652	7455-0	08/08/2014
OZH8715	F001224390	6050-3	08/08/2014
OZH8787	R002629893	7455-0	06/08/2014
OZH8790	R002630145	7455-0	07/08/2014
OZH8808	R002631204	7455-0	09/08/2014
OZH9126	F001224596	6050-3	09/08/2014
OZH9247	R002628431	7455-0	07/08/2014
OZH9293	R002634148	7455-0	09/08/2014
OZH9514	R002628506	7455-0	05/08/2014
OZH9825	F001223393	6050-3	07/08/2014
OZH9891	F001223615	6050-3	06/08/2014
OZI0062	R002634059	7455-0	08/08/2014
OZI0230	R002632269	7455-0	08/08/2014
OZI0437	F001224488	6050-3	08/08/2014
OZI0490	R002628553	7455-0	07/08/2014
OZI0627	F001224310	6050-3	08/08/2014
OZI0656	P001995078	5835-0	12/08/2014
OZI0656	P001995079	5681-0	12/08/2014
OZI0716	F001223507	6050-3	06/08/2014
OZI0846	R002633459	7455-0	08/08/2014
OZI1131	R002629685	7463-0	07/08/2014
OZI1131	R002628691	7463-0	07/08/2014
OZI1238	R002629269	7455-0	07/08/2014
OZI1307	R002632911	7455-0	08/08/2014
OZI1771	R002631881	7455-0	08/08/2014
OZI2272	R002632085	7455-0	09/08/2014
OZI2746	R002629169	7455-0	06/08/2014
OZI2827	R002628876	7455-0	06/08/2014
OZI3266	R002632685	7455-0	09/08/2014
OZI4536	R002631440	7455-0	09/08/2014
OZI4652	R002630335	7455-0	06/08/2014
OZI5121	P002000507	5452-1	07/08/2014
OZI5282	F001224842	6050-3	08/08/2014
OZI5895	F001224888	6050-3	09/08/2014
OZI6050	P001897037	5452-1	13/08/2014
OZI6175	R002630309	7455-0	06/08/2014
OZI6533	P001991398	5452-1	13/08/2014
OZI6748	P002053763	5541-3	12/08/2014
OZI6970	P001964596	5550-0	17/08/2014
OZI6995	P001993842	6050-1	11/08/2014
OZI7195	F001223407	6050-3	06/08/2014
OZI7430	R002632273	7455-0	08/08/2014
OZI7476	P001993766	5541-3	14/08/2014
OZI7891	R002629713	7455-0	07/08/2014
OZI8014	R002631355	7455-0	08/08/2014
OZI8186	P001975309	5541-2	06/08/2014
OZI8478	R002628905	7455-0	07/08/2014
OZI8560	R002628489	7455-0	06/08/2014
OZI8652	P002001847	5622-2	13/08/2014
OZI8678	F001224412	6050-3	08/08/2014
OZI8938	R002632844	7455-0	08/08/2014
OZI9415	R002630608	7455-0	07/08/2014
OZI9855	R002629050	7455-0	07/08/2014
OZJ0176	R002633056	7455-0	08/08/2014
OZJ0242	R002631310	7455-0	09/08/2014
OZJ0410	R002630981	7463-0	09/08/2014
OZJ0410	R002631110	7455-0	09/08/2014
OZJ0850	R002633972	7455-0	08/08/2014
OZJ0902	R002630980	7455-0	08/08/2014
OZJ0902	R002631503	7455-0	08/08/2014

PLACA	AIT	INFRACAO	DATA
OZJ1273	R002632567	7455-0	08/08/2014
OZJ1400	R002628745	7455-0	06/08/2014
OZJ1861	R002628343	7455-0	07/08/2014
OZJ1861	R002631288	7455-0	09/08/2014
OZJ1963	R002630390	7455-0	07/08/2014
OZJ2000	R002629237	7455-0	06/08/2014
OZJ2989	R002630824	7455-0	09/08/2014
OZJ3091	P002001746	7366-2	14/08/2014
OZJ3375	F001224486	6050-3	08/08/2014
OZJ3429	F001223970	6050-3	09/08/2014
OZJ3913	R002633734	7463-0	09/08/2014
OZJ4003	P001986298	7366-2	13/08/2014
OZJ4312	R002630673	7455-0	05/08/2014
OZJ5016	R002632502	7455-0	09/08/2014
OZJ5033	P001825470	7366-2	18/08/2014
OZJ6087	R002629389	7455-0	06/08/2014
OZJ6413	R002629731	7455-0	07/08/2014
OZJ7203	P002006931	7366-2	15/08/2014
OZJ7344	R002631657	7455-0	09/08/2014
OZJ7536	F001224659	6050-3	09/08/2014
OZJ8070	R002634172	7455-0	09/08/2014
OZJ8253	R002633001	7455-0	08/08/2014
OZJ8339	R002628988	7455-0	07/08/2014
OZJ8744	R002629385	7455-0	06/08/2014
OZJ8744	R002632182	7455-0	08/08/2014
OZJ8859	R002631135	7455-0	09/08/2014
OZJ9033	R002633544	7455-0	08/08/2014
OZJ9456	R002628658	7455-0	06/08/2014
OZJ9557	R002631333	7463-0	09/08/2014
OZJ9729	R002628969	7455-0	06/08/2014
OZJ9890	R002631318	7455-0	09/08/2014
OZJ9917	F001223737	6050-3	06/08/2014
OZJ9969	R002631487	7455-0	09/08/2014
OZJ9969	R002631192	7455-0	09/08/2014
OZJ9990	R002633589	7455-0	08/08/2014
OZK1708	R002630103	7455-0	07/08/2014
OZK2626	R002631874	7455-0	09/08/2014
OZL8899	R002632912	7455-0	08/08/2014
OZM0610	F001223959	6050-3	08/08/2014
OZM9800	R002629852	7455-0	06/08/2014
OZN0210	R002632674	7	



**EDITAL DA NOTIFICAÇÃO DA  
PENALIDADE DE MULTA**

O SUPERINTENDENTE DE TRÂNSITO E TRANSPORTE DO SALVADOR, no uso de suas atribuições, faz saber que dos processos administrativos abaixo relacionados foram expedidas Notificações da Penalidade de Infração de Trânsito, sendo postadas através da Empresa Brasileira de Correios e Telégrafos, para os endereços dos respectivos proprietários de veículos constantes no cadastro do Departamento Estadual de Trânsito, portanto, válidas para todos os efeitos, conforme o disposto do art. 282 da Lei n.º 9.503/97 CTB. Desta forma abrimos prazo de 30 (trinta) dias para a apresentação de Recurso Administrativo, na forma da lei.

Segunda-feira, 22 de Setembro de 2014

PLACA	AIT	INFRACAO	DATA	VALOR
AAK3467	P001923780	5525-0	12/05/2014	85,13
ABW3828	F001185724	6050-3	17/05/2014	191,54
AEE4602	R002545703	7455-0	12/05/2014	85,13
AEM0108	F001184480	6050-3	15/05/2014	191,54
AFC2131	F001183872	6050-3	14/05/2014	191,54
AFI0303	R002547648	7455-0	17/05/2014	85,13
AHH5056	F001184525	6050-3	14/05/2014	191,54
AHL0268	R002547238	7455-0	13/05/2014	85,13
AHQ5318	R002547594	7455-0	17/05/2014	85,13
AIC1977	F001185244	6050-3	13/05/2014	191,54
AIE8892	R002546089	7455-0	13/05/2014	85,13
AJB3513	R002545421	7455-0	11/05/2014	85,13
AJJ7268	P002026027	5185-1	26/05/2014	127,69
AKP6071	R002547269	7455-0	13/05/2014	85,13
ALJ1268	F001183131	6050-3	12/05/2014	191,54
ALO6544	F001184154	6050-3	15/05/2014	191,54
ALR2701	R002407379	7455-0	18/11/2013	85,13
ALR2701	R002412317	7455-0	26/11/2013	85,13
ALV1853	C016380606	5428-1	11/05/2014	191,54
ALZ9454	F001184057	6050-3	15/05/2014	191,54
ALZ9454	F001184388	6050-3	15/05/2014	191,54
AMH0751	P001963183	5452-1	14/05/2014	127,69
AMH6266	P002032440	5541-2	12/05/2014	53,21
AMH6266	R002547782	7455-0	17/05/2014	85,13
AMV6335	F001185393	6050-3	16/05/2014	191,54
ANA1092	F001182768	6050-3	11/05/2014	191,54
ANJ5407	F001185254	6050-3	13/05/2014	191,54
ANR4364	P002024568	5452-1	13/05/2014	127,69
ANT0835	F001184541	6050-3	14/05/2014	191,54
ANV6531	R002546798	7455-0	14/05/2014	85,13
ANZ6028	F001184228	6050-3	15/05/2014	191,54
AOF7375	F001185537	6050-3	17/05/2014	191,54
AOS3858	R002546247	7455-0	15/05/2014	85,13
AOX0472	P002019356	5550-0	14/05/2014	85,13
APES593	F001184266	6050-3	14/05/2014	191,54
APN6281	P002030002	5550-0	17/05/2014	85,13
APR5761	F001183071	6050-3	12/05/2014	191,54
APU1441	R002547366	7455-0	14/05/2014	85,13
APU1441	R002547343	7455-0	14/05/2014	85,13
APU1441	R002547364	7455-0	14/05/2014	85,13
APU1441	R002547392	7463-0	14/05/2014	127,69
APU9279	C016380573	5614-1	11/05/2014	127,69
APW4260	R002544509	7455-0	11/05/2014	85,13
APW9570	R002546842	7455-0	15/05/2014	85,13
AQC7720	R002544804	7455-0	12/05/2014	85,13
AQR3346	F001184779	6050-3	14/05/2014	85,13
ARD4404	R002544702	7455-0	12/05/2014	85,13
ARK11442	F001184485	6050-3	15/05/2014	191,54
ARN9445	F001185764	6050-3	17/05/2014	191,54
ARS9173	R002546845	7455-0	15/05/2014	85,13
ASL9223	P001954577	5185-1	11/05/2014	127,69
ASMA112	P002030026	5568-0	17/05/2014	127,69
ASV4841	R002545013	7455-0	11/05/2014	85,13
ASW4469	P002023850	5550-0	13/05/2014	85,13
ASX6051	R002546051	7455-0	11/05/2014	85,13
ASY4892	R002548003	7455-0	18/05/2014	85,13
ASZ4924	F001184570	6050-3	13/05/2014	191,54
ATA5866	F001184438	6050-3	15/05/2014	191,54
ATA6075	F001183924	6050-3	14/05/2014	191,54
ATP5818	F001184472	6050-3	13/05/2014	191,54
AUA4362	R002545532	7455-0	12/05/2014	85,13
AUA4362	R002547203	7455-0	15/05/2014	85,13
AUR9775	F001184715	6050-3	13/05/2014	191,54
AUJ2802	R002546564	7455-0	15/05/2014	85,13
AUY9816	P002020355	7366-2	12/05/2014	85,13
AVA3678	F001184893	6050-3	15/05/2014	191,54
AVD2673	P001973952	5550-0	12/05/2014	85,13
AVE6503	R002545270	7455-0	12/05/2014	85,13
AVJ3297	F001184234	6050-3	15/05/2014	191,54
AVJ9495	P001969068	7366-2	15/05/2014	85,13
AVO7641	F001183728	6050-3	12/05/2014	191,54
AVU9610	F001185228	6050-3	14/05/2014	191,54
AVW2296	F001183316	6050-3	12/05/2014	191,54
AVX9932	R002546396	7455-0	15/05/2014	85,13
AVY3446	F001184209	6050-3	13/05/2014	191,54
AWC0725	P002023849	5550-0	13/05/2014	85,13
AWH3395	R002546890	7455-0	14/05/2014	85,13

PLACA	AIT	INFRACAO	DATA	VALOR
AWH5810	R002546893	7455-0	14/05/2014	85,13
AWJ8399	R002546675	7455-0	15/05/2014	85,13
AWS4189	F001185089	6050-3	13/05/2014	191,54
AWU2411	F001185036	6050-3	13/05/2014	191,54
AWU8066	F001185428	6050-3	16/05/2014	191,54
AWW7079	R002546743	7455-0	13/05/2014	85,13
AWX0744	F001184752	6050-3	14/05/2014	191,54
AWZ3220	F001184543	6050-3	14/05/2014	191,54
AWZ3260	R002545567	7455-0	11/05/2014	85,13
AXB2970	R002546395	7455-0	15/05/2014	85,13
AXH0098	F001185775	6050-3	16/05/2014	191,54
AXN3457	F001183164	6050-3	12/05/2014	191,54
AXS7943	F001184517	6050-3	13/05/2014	191,54
AXT2620	R002548082	7455-0	16/05/2014	85,13
AXU9283	P002027190	5185-1	13/05/2014	127,69
AXV9487	R002546295	7455-0	14/05/2014	85,13
AXW2628	R002546325	7455-0	14/05/2014	85,13
AXY2675	R002546460	7455-0	13/05/2014	85,13
AYB8187	F001183185	6050-3	12/05/2014	191,54
AYC5591	R002548013	7455-0	16/05/2014	85,13
AYD6216	P002016609	5452-1	11/05/2014	127,69
AYF8443	F001184936	6050-3	13/05/2014	191,54
BBA3862	R002544534	7455-0	12/05/2014	85,13
BEE0460	F001184886	6050-3	14/05/2014	191,54
BEZ1185	F001185687	6050-3	16/05/2014	191,54
BGD6159	P001893476	5452-1	12/05/2014	127,69
BGD6159	F001182946	6050-3	11/05/2014	191,54
BH17419	P001940998	5541-4	12/05/2014	53,21
BHT6061	F001183581	6050-3	12/05/2014	191,54
BMV5647	F001183940	6050-3	15/05/2014	191,54
BOM0307	F001183955	6050-3	14/05/2014	191,54
BSG4894	F001183575	6050-3	12/05/2014	191,54
BSL6266	P001959668	5568-0	12/05/2014	127,69
BTB8804	R002542721	7455-0	13/05/2014	85,13
BUA4059	R002547175	7455-0	14/05/2014	85,13
BWA1322	F001184026	6050-3	14/05/2014	191,54
BWE4148	P001969010	5550-0	12/05/2014	85,13
BWF3618	F001184032	6050-3	14/05/2014	191,54
BWU1758	F001184574	6050-3	13/05/2014	191,54
BXG7502	F001184208	6050-3	13/05/2014	191,54
CAE5460	R002548099	7455-0	17/05/2014	85,13
CAN1381	R002548613	7455-0	18/05/2014	85,13
CCY7000	F001185100	6050-3	14/05/2014	191,54
CFE6290	F001184740	6050-3	13/05/2014	191,54
CKY4541	F001183994	6050-3	15/05/2014	191,54
COM6061	R002547282	7455-0	14/05/2014	85,13
CPZ6333	R002545534	7455-0	12/05/2014	85,13
CQW5754	F001185359	6050-3	15/05/2014	191,54
CSA7453	R002546830	7455-0	15/05/2014	85,13
CTA4801	R002545240	7455-0	12/05/2014	85,13
CVU6388	R002547344	7455-0	14/05/2014	85,13
CWP4625	F001183670	6050-3	12/05/2014	191,54
CXT1363	F001183012	6050-3	11/05/2014	191,54
CYL4354	R002546688	7455-0	14/05/2014	85,13
CZL2331	F001185686	6050-3	16/05/2014	191,54
CZK4792	P001926529	6866-1	13/05/2014	85,13
CZK7057	P001928487	5690-0	12/05/2014	127,69
CZK7793	P001926521	6866-1	13/05/2014	85,13
CD25314	P001926526	6866-1	13/05/2014	85,13
DAJ1091	P001963182	5452-1	14/05/2014	127,69
DAK5494	R002544382	7455-0	12/05/2014	85,13
DAK5494	P001700029	5550-0	11/05/2014	85,13
DBN7270	F001183300	6050-3	12/05/2014	191,54
DCV1327	F001183971	6050-3	15/05/2014	191,54
DDV3585	R002548282	7455-0	17/05/2014	85,13
DEH3998	F001182856	6050-3	11/05/2014	191,54
DEL3181	R002548339	7463-0	18/05/2014	127,69
DEL3181	R002548601	7463-0	18/05/2014	127,69
DEN6919	R002546203	7455-0	15/05/2014	85,13
DES5068	R002544557	7455-0	12/05/2014	85,13
DFJ0524	F001185223	6050-3	14/05/2014	191,54
DGE3300	R002547671	7455-0	18/05/2014	85,13
DGV4766	F001184216	6050-3	14/05/2014	191,54
DHN9460	R002544324	7455-0	12/05/2014	85,13
DIL4080	P001974191	5452-1	12/05/2014	127,69
DIJ0505	F001183891	6050-3	14/05/2014	191,54
DJR0033	P002028212	5550-0	13/05/2014	85,13
DIU0502	P001700027	5550-0	11/05/2014	85,13
DJY6679	F001184564	6050-3	14/05/2014	191,54
DJC6213	F001184644	6050-3	15/05/2014	191,54
DJE6649	R002546905	7455-0	14/05/2014	85,13
DJF0527	P001926523	6866-1	13/05/2014	85,13
DJJ2757	F001184315	6050-3	13/05/2014	191,54
DJP4558	R002544704	7455-0	12/05/2014	85,13
DKY3777	P001951713	5550-0	12/05/2014	85,13
DML3924	F001182793	6050-3	12/05/2014	191,54
DNU9376	R002547937	7463-0	18/05/2014	127,69
DOD1449	F001183959	6050-3	15/05/2014	191,54
DON3500	P001969791	5550-0	12/05/2014	85,13
DPG5367	R002547923	7455-0	18/05/2014	85,13
DPN3986	P002029462	5452-1	13/05/2014	127,69
DRA7111	F001184960	6050-3	15/05/2014	191,54
DRO1853	F001183890	6050-3	14/05/2014	191,54

PLACA	AIT	INFRACAO	DATA	VALOR
DSA6281	R002546343	7455-0	15/05/2014	85,13
DSO7790	R002548361	7455-0	18/05/2014	85,13
DTY5490	P001956751	5452-1	14/05/2014	127,69
DVM6125	P001940052	7366-2	12/05/2014	85,13
DXA1029	R002547241	7463-0	13/05/2014	127,69
DXG1267	F001184783	6050-		





PLACA	AIT	INFRACAO	DATA	VALOR
GMG5347	R002548593	7455-0	17/05/2014	85,13
GML4013	F001182746	5673-2	12/05/2014	85,13
GNQ8367	F001185754	6050-3	17/05/2014	191,54
GOL7854	P002019179	6050-1	12/05/2014	191,54
GOZ8950	P002021030	5703-0	13/05/2014	85,13
GPX6350	R002546032	7455-0	11/05/2014	85,13
GRE9605	R002544862	7455-0	11/05/2014	85,13
GRE9718	P002034970	5452-6	18/05/2014	127,69
GRW11750	P002028206	5550-0	13/05/2014	85,13
GSJ0709	R002548461	7455-0	18/05/2014	85,13
GSJ0709	R002548466	7455-0	18/05/2014	85,13
GSJ0709	R002548476	7455-0	18/05/2014	85,13
GSQ7400	F000994714	6050-3	01/08/2013	191,54
GSV4797	F001183302	6050-3	12/05/2014	191,54
GSW2389	R002547785	7455-0	17/05/2014	85,13
GSZ6951	R002546172	7455-0	14/05/2014	85,13
GTI7213	F001184112	6050-3	14/05/2014	191,54
GTT2007	P002019355	5550-0	14/05/2014	85,13
GUV3556	F001184038	6050-3	14/05/2014	191,54
GVE8688	R002546866	7455-0	13/05/2014	85,13
GVE9553	P002034379	5568-0	12/05/2014	127,69
GW11555	F001185422	6050-3	16/05/2014	191,54
GW17062	F001184620	6050-3	15/05/2014	191,54
GWTR830	F001185142	6050-3	15/05/2014	191,54
GXG1498	P002014383	5452-1	12/05/2014	127,69
GXG1498	R002546912	7455-0	15/05/2014	85,13
GYO2907	F001183946	6050-3	13/05/2014	191,54
GYO7748	F001183905	6050-3	15/05/2014	191,54
GYV2767	R002546591	7455-0	14/05/2014	85,13
GZA7976	F001184201	6050-3	15/05/2014	191,54
GZP4861	F001185471	6050-3	16/05/2014	191,54
GZV9369	R001879742	7455-0	22/11/2011	85,13
HAB3663	R002545088	7455-0	11/05/2014	85,13
HAR9963	R002546135	7455-0	15/05/2014	85,13
HAX9125	R002547432	7455-0	14/05/2014	85,13
HBA6031	R002544635	7455-0	11/05/2014	85,13
HBA6031	F001183033	6050-3	11/05/2014	191,54
HBM6265	F001183886	6050-3	14/05/2014	191,54
HCG0647	P002019343	5568-0	16/05/2014	127,69
HCG0647	P001928646	5509-0	12/05/2014	85,13
HCG2665	R002545123	7455-0	12/05/2014	85,13
HCG7921	R002548589	7455-0	17/05/2014	85,13
HCG9309	R002545535	7455-0	12/05/2014	85,13
HCI0740	R002547211	7455-0	15/05/2014	85,13
HCI2576	R002546165	7455-0	14/05/2014	85,13
HCI8271	R002547261	7455-0	14/05/2014	85,13
HCO3402	P001939797	6050-1	12/05/2014	191,54
HCO7518	F001185074	6050-3	15/05/2014	191,54
HCR4087	R001183990	6050-3	15/05/2014	191,54
HCS3429	R002544556	7463-0	11/05/2014	127,69
HCV9105	P002026942	5550-0	17/05/2014	85,13
HCW4062	R002546081	7455-0	13/05/2014	85,13
HDH6104	F001184519	6050-3	13/05/2014	191,54
HDJ5669	P001940075	5550-0	12/05/2014	85,13
HDJ8387	F001183811	6050-3	12/05/2014	191,54
HDK3155	R002546217	7455-0	13/05/2014	85,13
HEE9792	R002545710	7463-0	12/05/2014	127,69
HEI9949	P002032460	5452-1	12/05/2014	127,69
HER1635	P002014417	5819-6	12/05/2014	574,61
HET9772	P002020851	7366-2	13/05/2014	85,13
HFB0918	R002545550	7455-0	11/05/2014	85,13
HFB0924	R002548018	7455-0	17/05/2014	85,13
HFB5284	R002545247	7455-0	12/05/2014	85,13
HFC6463	R002547055	7455-0	14/05/2014	85,13
HF07372	R002547233	7455-0	14/05/2014	85,13
HF07779	R002547651	7455-0	17/05/2014	85,13
HF7353	R002547556	7455-0	14/05/2014	85,13
HF7353	R002546955	7455-0	14/05/2014	85,13
HFW3033	R002547915	7463-0	16/05/2014	127,69
HFW3033	R002548135	7455-0	18/05/2014	85,13
HFW3033	R002545118	7455-0	12/05/2014	85,13
HFWS562	R002548322	7455-0	17/05/2014	85,13
HFW7647	R002548335	7455-0	18/05/2014	85,13
HFX0880	P001701827	5550-0	13/05/2014	85,13
HFX8131	F001183653	6050-3	11/05/2014	191,54
HGE9630	F001183193	6050-3	11/05/2014	191,54
HGH3927	F001183064	6050-3	12/05/2014	191,54
HGJ4628	R002544335	7455-0	12/05/2014	85,13
HGO7088	R002548177	7455-0	18/05/2014	85,13
HGR0956	R002546722	7455-0	13/05/2014	85,13
HGR0956	R002546596	7455-0	13/05/2014	85,13
HGX2791	R002544910	7455-0	12/05/2014	85,13
HGX4662	P001811649	5479-0	12/05/2014	85,13
HHB1224	F001184557	6050-3	13/05/2014	191,54
HHB2431	P001969046	5479-0	12/05/2014	85,13
HHB8502	R002547586	7455-0	18/05/2014	85,13
HHG0805	F001182663	6050-3	11/05/2014	191,54
HHG3379	R002547857	7455-0	17/05/2014	85,13
HHG7105	F001184296	6050-3	15/05/2014	191,54
HHI2363	F001183218	6050-3	12/05/2014	191,54
HHI2467	P002034556	5541-2	13/05/2014	53,21
HHJ5801	F001184771	6050-3	15/05/2014	191,54
HHL2212	R002547790	7455-0	13/05/2014	85,13

PLACA	AIT	INFRACAO	DATA	VALOR
HHM5299	P001700026	5550-0	11/05/2014	85,13
HHM5389	R002548039	7455-0	17/05/2014	85,13
HHP5910	F001184655	6050-3	15/05/2014	191,54
HHR1289	R002547373	7455-0	14/05/2014	85,13
HHS9590	R002545223	7455-0	12/05/2014	85,13
HHX0910	R002548243	7455-0	17/05/2014	85,13
HIX9978	R002548418	7455-0	17/05/2014	85,13
HIC9643	F001184207	6050-3	15/05/2014	191,54
HID8915	R002547411	7455-0	13/05/2014	85,13
HIJ3225	F001184858	6050-3	13/05/2014	191,54
HIJ8305	R002546737	7455-0	13/05/2014	85,13
HIK1499	F001184845	6050-3	14/05/2014	191,54
HIK5105	R002546113	7455-0	15/05/2014	85,13
HIM6354	P001959664	5550-0	12/05/2014	85,13
HIU2300	R002546590	7455-0	14/05/2014	85,13
HIX1267	F001182779	6050-3	12/05/2014	191,54
HIX9310	P002029454	5185-1	13/05/2014	127,69
HJE5326	R002545249	7455-0	12/05/2014	85,13
HJE6201	P001971959	7366-2	18/05/2014	85,13
HJH8848	F001183951	6050-3	14/05/2014	191,54
HJJ0176	R002548441	7455-0	17/05/2014	85,13
HJJ3631	P002023832	5550-0	13/05/2014	85,13
HJJ9424	P002027121	5452-1	12/05/2014	127,69
HJK1884	P002014424	5509-0	12/05/2014	85,13
HJK9303	F001185823	6050-3	17/05/2014	191,54
HJN0566	P002032453	5541-2	12/05/2014	53,21
HJM8216	F001184138	6050-3	15/05/2014	191,54
HJP4156	F001183441	6050-3	11/05/2014	191,54
HJP7818	R002547190	7455-0	15/05/2014	85,13
HJP8499	R002548248	7455-0	16/05/2014	85,13
HJU3039	R002548245	7455-0	18/05/2014	85,13
HJU3039	R002544986	7455-0	12/05/2014	85,13
HJZ3445	F001184411	6050-3	14/05/2014	191,54
HJZ3453	P002026980	6564-0	16/05/2014	191,54
HJZ4680	F001184527	6050-3	14/05/2014	191,54
HJK6775	R002545971	7455-0	12/05/2014	85,13
HKE3572	P001909163	7366-2	16/05/2014	85,13
HKF4571	F001185880	6050-3	16/05/2014	191,54
HKF4586	R002548402	7463-0	16/05/2014	127,69
HKP1930	F001182935	6050-3	11/05/2014	191,54
HKO6676	R002548390	7455-0	17/05/2014	85,13
HKT4162	F001184429	6050-3	15/05/2014	191,54
HKU7018	R002548494	7455-0	17/05/2014	85,13
HLB2376	R002548425	7455-0	17/05/2014	85,13
HLB9592	R002547239	7455-0	13/05/2014	85,13
HLCE9148	R002546035	7455-0	12/05/2014	85,13
HLC9145	P002024207	5550-0	12/05/2014	85,13
HLH9654	R002546705	7455-0	13/05/2014	85,13
HLH9010	R002548625	7463-0	18/05/2014	127,69
HLN8131	F001185230	6050-3	14/05/2014	191,54
HLP5012	R002548379	7455-0	17/05/2014	85,13
HLP7535	R002547327	7455-0	13/05/2014	85,13
HLR0927	R002546529	7455-0	13/05/2014	85,13
HMA9277	P002017142	5541-2	20/05/2014	53,21
HMC3735	F001185325	6050-3	13/05/2014	191,54
HMC4294	F001185115	6050-3	15/05/2014	191,54
HMJ4750	R002546154	7455-0	13/05/2014	85,13
HMJ6780	P002032308	5550-0	12/05/2014	85,13
HMP2479	R002547146	7455-0	13/05/2014	85,13
HMR1087	R002546661	7455-0	13/05/2014	85,13
HMY6950	F001183938	6050-3	15/05/2014	191,54
HMY1792	R002546958	7455-0	14/05/2014	85,13
HMZ2776	R002544244	7455-0	12/05/2014	85,13
HNA6329	R002544849	7455-0	12/05/2014	85,13
HNI4246	F001183508	6050-3	12/05/2014	191,54
HNI7598	F001184068	6050-3	14/05/2014	191,54
HNP0395	F001183153	6050-3	12/05/2014	191,54
HNO4194	R002546189	7455-0	14/05/2014	85,13
HNO8322	F001184786	6050-3	15/05/2014	191,54
HNU7308	P001834307	5568-0	03/12/2013	127,69
HNU7692	R002548027	7455-0	18/05/2014	85,13
HNZ9455	R002547166	7455-0	13/05/2014	85,13
HOA6132	R002548565	7455-0	16/05/2014	85,13
HOD2131	R002546489	7455-0	14/05/2014	85,13
HOG0201	F001184578	6050-3	14/05/2014	191,54
HOG0960	F001183290	6050-3	11/05/2014	191,54
HOI64150	R002547752	7455-0	17/05/2014	85,13
HON9763	R002544761	7455-0	11/05/2014	85,13
HOI2307	F001184188	6050-3	13/05/2014	191,54
HOI3639	P002023837	7366-2	13/05/2014	85,13
HOI5498	F001184682	6050-3	14/05/2014	191,54
HOJ6984	P002029559	5185-1	13/05/2014	127,69
HOK4621	R002548168	7455-0	16/05/2014	85,13
HSC7137	R002548275	7455-0	17/05/2014	85,13
HSE6250	R002548161	7455-0	16/05/2014	85,13
HSX3998	R002546689	7455-0	14/05/2014	85,13
HTE7968	R002547340	7455-0	13/05/2014	85,13
HWL2970	R002548272	7455-0	17/05/2014	85,13
HWS9852	R002548048	7455-0	16/05/2014	85,13
HWY5186	F			

PLACA	AIT	INFRACAO	DATA	VALOR
JKT7889	F001184140	6050-3	15/05/2014	191,54
JKU0528	R002546104	7455-0	14/05/2014	85,13
JKU5112	P001923772	5452-1	11/05/2014	127,69
JKU7535	F001184857	6050-3	15/05/2014	191,54
JKV0291	R002547049	7455-0	13/05/2014	85,13
JKV0994	F001185866	6050-3	16/05/2014	191,54
JKV3820	P002024220	5452-1	13/05/2014	127,69
JKX9462	R002548407	7455-0	16/05/2014	85,13
JKX9905	R002546786	7455-0	14/05/2014	85,13
JKY962	R002545232	7455-0	12/05/2014	85,13
JKY0939	F001184746	6050-3	13/05/2014	191,54
JKY9718	F001183387	6050-3	11/05/2014	191,54
JKZ3281	F001184774	6050-3	15/05/2014	191,54
JKZ5186	F001182710	6050-3	11/05/2014	191,54
JKZ519	R002546779	7455-0	14/05/2014	85,13
JKZ447	F001184733	6050-3	13/05/2014	191,54
JKZ8268	P002020999	5550-0	12/05/2014	85,13
JKZ8299	F001183603	6050-3	12/05/2014	191,54
JKZ9372	R002547262	7455-0	14/05/2014	85,13
JLA6177	F001184780	6050-3	14/05/2014	191,54
JLB3732	P002032310	5542-2	12/05/2014	53,21
JLB4307	R002548182	7455-0	18/05/2014	85,13
JLB8061	R002548111	7455-0	17/05/2014	85,13
JLC8693	R002544527	7455-0	12/05/2014	85,13
JLC8853	F001184319	6050-3	13/05/2014	191,54
JLC9282	R002547207	7455-0	15/05/2014	85,13
JLF6100	F001184856	6050-3	15/05/2014	191,54
JLF7998	R002546873	7455-0	13/05/2014	85,13
JLF9864	R002547228	7455-0	13/05/2014	85,13
JLG5911	F001185287	6050-3	13/05/2014	191,54
JLH5835	P002024944	5550-0	13/05/2014	85,13
JLI5111	R002545127	7455-0	12/05/2014	85,13
JLI5468	F001185587	6050-3	16/05/2014	191,54
JLI6161	P002024225	5185-1	13/05/2014	127,69
JLI9010	R002548498	7455-0	16/05/2014	85,13
JLK3735	P001963121	5550-0	17/05/2014	85,13
JLK5736	P002018072	5550-0	23/05/2014	85,13
JLL7446	R002546687	7455-0	14/05/2014	85,13
JLL7644	P001957398	5479-0	16/05/2014	85,13
JLL9619	F001182832	6050-3	12/05/2014	191,54
JLN966	F001183730	6050-3	12/05/2014	191,54
JLM4105	R002547614	7455-0	17/05/2014	85,13
JLN0873	R002547444	7455-0	13/05/2014	85,13
JLN5851	R002548146	7455-0	18/05/2014	85,13
JLN7238	F001185312	6050-3	15/05/2014	191,54
JLQ4862	P002019360	5568-0	14/05/2014	127,69
JLQ6653	R000906238	6050-3	24/07/2011	191,54
JLR3911	R002548603	7455-0	18/05/2014	85,13
JLS5020	R002548617	7455-0	17/05/2014	85,13
JLS9835	R002547994	7455-0	17/05/2014	85,13
JLT6639	R002546794	7455-0	14/05/2014	85,13
JLT6898	R002546987	7455-0	14/05/2014	85,13
JLT8991	F001183929	6050-3	15/05/2014	191,54
JLV1631	R002545157	7455-0	12/05/2014	85,13
JLW2694	R002547530	7455-0	15/05/2014	85,13
JLW2805	R002547243	7455-0	13/05/2014	85,13
JLW5243	R002547099	7455-0	14/05/2014	85,13
JLX3623	R002548117	7455-0	17/05/2014	85,13
JLY0923	R002547842	7455-0	17/05/2014	85,13
JMA7984	R002548290	7455-0	17/05/2014	85,13
JMA8531	P002019175	5479-0	12/05/2014	85,13
JMB1918	F001185708	6050-3	17/05/2014	191,54
JMB1918	R002546141	7455-0	13/05/2014	85,13
JMB6482	F001185886	6050-3	17/05/2014	191,54
JMB9276	R002546036	7455-0	12/05/2014	85,13
JMB9618	P002026834	5479-0	13/05/2014	85,13
JMC2005	F001184203	6050-3	15/05/2014	191,54
JMC2005	F001183963	6050-3	15/05/2014	191,54
JMC2028	R002547383	7455-0	15/05/2014	85,13
JME2011	F001185666	6050-3	16/05/2014	191,54
JME4315	F001000297	6050-3	09/08/2013	191,54
JME9200	F001185614	6050-3	16/05/2014	191,54
JMF1185	F001185671	6050-3	16/05/2014	191,54
JMF3227	R002547820	7455-0	17/05/2014	85,13
JMF9636	F001183070	6050-3	12/05/2014	191,54
JMG9967	P002034644	5452-1	13/05/2014	127,69
JMG6121	F001184133	6050-3	15/05/2014	191,54
JMG6263	R002546793	7455-0	14/05/2014	85,13
JMI0056	F001185174	6050-3	13/05/2014	191,54
JMI9292	R002545380	7455-0	12/05/2014	85,13
JMK0842	P001914204	5550-0	13/05/2014	85,13
JMK6324	F001185144	6050-3	15/05/2014	191,54
JMK8941	R002546445	7455-0	13/05/2014	85,13
JML0905	P001958467	5487-0	21/05/2014	127,69
JML1124	F001182744	6050-3	12/05/2014	191,54
JML4214	F001184712	6050-3	13/05/2014	191,54
JML7964	R002546128	7455-0	14/05/2014	85,13
JMM2868	R002545375	7455-0	12/05/2014	85,13
JMM3242	R002548396	7455-0	18/05/2014	85,13
JMM4631	F001184353	6050-3	14/05/2014	191,54
JMM9154	P002029405	5185-1	13/05/2014	127,69
JMN0549	CO16380584	5428-1	11/05/2014	191,54
JMN1219	F001184647	6050-3	15/05/2014	191,54

PLACA	AIT	INFRACAO	DATA	VALOR
JMN2847	R002548538	7455-0	17/05/2014	85,13
JMN6377	P002026976	5452-5	16/05/2014	127,69
JMN7250	R002547748	7455-0	17/05/2014	85,13
JMN8325	F001184196	6050-3	14/05/2014	191,54
JMN9168	F001184782	6050-3	15/05/2014	191,54
JMO4848	P001912221	5541-2	17/05/2014	53,21
JMO7215	F001185343	6050-3	15/05/2014	191,54
JMO7675	R002546515	7455-0	15/05/2014	85,13
JMO7763	R002548447	7455-0	17/05/2014	85,13
JMO8181	F000999799	6050-3	10/08/2013	191,54
JMO8593	P001971956	6050-1	13/05/2014	191,54
JMO9108	F000999681	6050-3	10/08/2013	191,54
JMQ0793	R002547561	7455-0	15/05/2014	85,13
JMQ2626	F001185721	6050-3	16/05/2014	191,54
JMQ4192	R002547193	7455-0	15/05/2014	85,13
JMQ4918	R002546155	7455-0	13/05/2014	85,13
JMR9930	F001184579	6050-3	14/05/2014	191,54
JMS8422	R002544682	7463-0	12/05/2014	127,69
JMS9124	F001182871	6050-3	12/05/2014	191,54
JMS9242	R002547688	7455-0	17/05/2014	85,13
JMS9504	F001184380	6050-3	15/05/2014	191,54
JMS9988	F001184099	6050-3	15/05/2014	191,54
JMU8734	P002026839	5185-1	13/05/2014	127,69
JMW4255	P002032379	5550-0	12/05/2014	85,13
JMW3736	F001182900	6050-3	12/05/2014	191,54
JMW7683	P002028361	5452-1	15/05/2014	127,69
JMW8565	F001184312	6050-3	13/05/2014	191,54
JMX3284	P002024329	5185-1	13/05/2014	127,69
JMX3761	R002547458	7455-0	13/05/2014	85,13
JMS9242	R002547688	7455-0	17/05/2014	85,13
JMY2070	R002545553	7455-0	12/05/2014	85,13
JMY3514	P002014010	7366-2	12/05/2014	85,13
JMY6947	R002544423	7455-0	12/05/2014	85,13
JMY9083	F001185734	6050-3	16/05/2014	191,54
JMZ0814	R002548246	7455-0	18/05/2014	85,13
JMZ2375	F001183124	6050-3	12/05/2014	191,54
JMZ4863	R002545497	7455-0	12/05/2014	85,13
JMZ9233	R002547137	7455-0	15/05/2014	85,13
JN29339	R002547831	7455-0	17/05/2014	85,13
JNA6945	F001183567	6050-3	11/05/2014	191,54
JNA8228	F001185838	6050-3	16/05/2014	191,54
JNA8311	F001184757	6050-3	15/05/2014	191,54
JNA9977	F001184795	6050-3	14/05/2014	191,54
JNB6089	F001183399	6050-3	12/05/2014	191,54
JNC9114	F001184354	6050-3	14/05/2014	191,54
JND0743	R002548277	7455-0	17/05/2014	85,13
JND0743	F001185568	6050-3	16/05/2014	191,54
JND2846	P002032446	5541-2	12/05/2014	53,21
JND7342	F001184528	6050-3	14/05/2014	191,54
JNE9203	P001928652	5568-0	19/05/2014	127,69
JNF1729	F001183865	6050-3	14/05/2014	191,54
JNF3904	R002548077	7455-0	16/05/2014	85,13
JNF3910	F001184054	6050-3	15/05/2014	191,54
JNF6019	P002019328	5568-0	15/05/2014	127,69
JNG0212	R002547331	7455-0	15/05/2014	85,13
JNG0380	R002545673	7455-0	11/05/2014	85,13
JNG0814	P002021037	5703-0	13/05/2014	85,13
JNG4011	F001183948	6050-3	13/05/2014	191,54
JNG6322	F001185175	6050-3	13/05/2014	191,54
JNG7335	R002547092	7455-0	14/05/2014	85,13
JNG8176	F001183077	6050-3	12/05/2014	191,54
JNG8605	F000896211	6050-3	22/06/2011	191,54
JNH4032	F001184938	6050-3	14/05/2014	191,54
JNH3128	F001184131	6050-3	15/05/2014	191,54
JNH5685	R002546425	7455-0	15/05/2014	85,13
JNH6637	P002024331	5550-0	13/05/2014	85,13
JNH7504	F001184389	6050-3	15/05/2014	191,54
JNI2309	F001183418	6050-3	11/05/2014	191,54
JNI3050	R002544252	7455-0	11/05/2014	85,13
JNI7338	R002547105	7455-0	14/05/2014	85,13
JNI8997	P002032380	5541-2	12/05/2014	53,21
JNI8997	P002032312	5185-1	12/05/2014	127,69
JNJ0780	F001185104	6050-3	14/05/2014	191,54
JNJ2185	F001184827	6050-3	14/05/2014	191,54
JNJ6719	F001185878	6050-3	16/05/2014	191,54
JNJ8380	P001918909	6050-1	17/05/2014	191,54
JNK2380	P001912219	5541-2	17/05/2014	53,21
JNK4545	P002026836	5452-1	13/05/2014	127,69
JNL1354	P001948591	6564-0	14/05/2014	191,54
JNL8205	P002027201	5568-0	14/05/2014	127,69
JNL8205	P002027186	5568-0	13/05/2014	127,69
JNL8583	R002547041	7455-0	13/05/2014	85,13
JNL9083	F001182708	6050-3	12/05/2014	191,54
JNM0488	R002544529	7455-0	12/05/2014	85,13
JNM2010	F001185640	6050-3	17/05/2014	191,54
JNM3455	P001970293	7366-2	19/05/2014	85,13
JNM7819	F001185300	6050-3	15/05/2014	191,54
JNM8542	F001185758	6050-3	17/05/2014	191,54
JNM8611	F001183943	6050-3	13/05/2014	191,54
JNM3575	F001184183	6050-3	13/05/2014	



PLACA	AIT	INFRACAO	DATA	VALOR
JOF3799	R002547736	7455-0	16/05/2014	85,13
JOF3857	F001183225	6050-3	12/05/2014	191,54
JOF6370	F001184194	6050-3	14/05/2014	191,54
JOF7382	R002547204	7455-0	15/05/2014	85,13
JOF9420	P002024221	5185-1	13/05/2014	127,69
JOF9988	F001184984	6050-3	14/05/2014	191,54
JOG0644	P002029522	5550-0	13/05/2014	85,13
JOG1248	F001185749	6050-3	16/05/2014	191,54
JOG3480	F001185054	6050-3	13/05/2014	191,54
JOG3606	P002034731	5541-2	13/05/2014	53,21
JOG3958	F001185771	6050-3	16/05/2014	191,54
JOG4087	F001185847	6050-3	16/05/2014	191,54
JOG4579	R002544839	7455-0	12/05/2014	85,13
JOG4688	R002546492	7455-0	14/05/2014	85,13
JOG4728	R002545418	7455-0	11/05/2014	85,13
JOG5046	P001940080	5550-0	12/05/2014	85,13
JOG5814	R002548450	7455-0	17/05/2014	85,13
JOG5910	P001963176	5819-2	14/05/2014	574,61
JOG6197	R002547101	7455-0	14/05/2014	85,13
JOG6605	F001185884	6050-3	17/05/2014	191,54
JOG7069	F001185603	6050-3	16/05/2014	191,54
JOG7072	R002545707	7455-0	12/05/2014	85,13
JOG7781	R002547993	7455-0	17/05/2014	85,13
JOG8093	F001182903	6050-3	12/05/2014	191,54
JOG8341	P001969070	7366-2	17/05/2014	85,13
JOG8594	F001182972	6050-3	17/05/2014	191,54
JOG8744	R002548467	7455-0	18/05/2014	85,13
JOG9236	F001185278	6050-3	15/05/2014	191,54
JOG9603	P002024534	5550-0	15/05/2014	85,13
JOG9865	F001183319	6050-3	12/05/2014	191,54
JOH5010	P002019326	5568-0	15/05/2014	127,69
JOH5683	R002548004	7455-0	18/05/2014	85,13
JOI3692	R002546972	7455-0	13/05/2014	85,13
JOI7035	P001969011	5452-1	12/05/2014	127,69
JOJ0438	F001184163	6050-3	15/05/2014	191,54
JOJ4049	F001184368	6050-3	14/05/2014	191,54
JOJ7892	F001184584	6050-3	15/05/2014	191,54
JOJ9710	R002547206	7455-0	15/05/2014	85,13
JOK0050	F001185334	6050-3	13/05/2014	191,54
JOK0454	F001185189	6050-3	14/05/2014	191,54
JOK0777	F001005738	6050-3	18/08/2013	191,54
JOK0783	F000992501	6050-3	29/07/2013	191,54
JOK0796	F001185245	6050-3	13/05/2014	191,54
JOK0841	F001184063	6050-3	13/05/2014	191,54
JOK2741	R002546212	7455-0	13/05/2014	85,13
JOK4277	F001183323	6050-3	11/05/2014	191,54
JOK5658	R002547961	7455-0	17/05/2014	85,13
JOK6665	R002547766	7463-0	18/05/2014	127,69
JOJ7979	F001184952	6050-3	13/05/2014	191,54
JOJ8833	R002547371	7455-0	14/05/2014	85,13
JOJ9964	R002546275	7455-0	15/05/2014	85,13
JOL0960	P002024924	5550-0	12/05/2014	85,13
JOL1234	R002548285	7455-0	17/05/2014	85,13
JOL1693	P002019255	5452-1	12/05/2014	127,69
JOL4516	R002544337	7455-0	12/05/2014	85,13
JOL6698	F001185699	6050-3	17/05/2014	191,54
JOL7039	R002547372	7455-0	14/05/2014	85,13
JOL7650	R002545102	7455-0	12/05/2014	85,13
JOL8079	F001182792	6050-3	12/05/2014	191,54
JOL8339	R002544938	7455-0	12/05/2014	85,13
JOL8484	R002545113	7455-0	12/05/2014	85,13
JOM1537	F001185309	6050-3	14/05/2014	191,54
JOM1921	R002546899	7455-0	14/05/2014	85,13
JOM6913	P002027178	5568-0	12/05/2014	127,69
JOM7583	F001183883	6050-3	14/05/2014	191,54
JOM8129	F001183123	6050-3	12/05/2014	191,54
JON8469	R002547044	7455-0	13/05/2014	85,13
JON9489	P002029445	5452-1	13/05/2014	127,69
JOO2800	R002546319	7455-0	14/05/2014	85,13
JOO4990	F001185022	6050-3	15/05/2014	191,54
JOOS366	R002544688	7455-0	12/05/2014	85,13
JOO7700	F001184071	6050-3	14/05/2014	191,54
JOP6756	P002024922	5452-1	12/05/2014	53,21
JOP6803	R002546907	7455-0	15/05/2014	85,13
JOP6803	R002546605	7455-0	15/05/2014	85,13
JOP8720	F001182722	6050-3	12/05/2014	191,54
JOP9595	P002030111	7366-2	20/05/2014	85,13
JOQ8854	F001010439	6050-3	25/08/2013	191,54
JOQ8882	F001184067	6050-3	14/05/2014	191,54
JOQ9002	R002545555	7455-0	12/05/2014	85,13
JOR0857	P002030028	5568-0	18/05/2014	127,69
JOR1498	F001184617	6050-3	15/05/2014	191,54
JOR2050	P002024549	5550-0	15/05/2014	85,13
JOR4397	R002546284	7455-0	13/05/2014	85,13
JOR5398	F001183239	6050-3	12/05/2014	191,54
JOR6807	R002547420	7455-0	14/05/2014	85,13
JOT2548	P001964164	5185-1	17/05/2014	127,69
JOT2642	P002019349	7366-2	14/05/2014	85,13
JOT4194	R002548417	7455-0	17/05/2014	85,13
JOT4194	F001185736	6050-3	17/05/2014	191,54
JOT4227	F001185429	6050-3	16/05/2014	191,54
JOT6170	F001182764	6050-3	12/05/2014	191,54
JOT7658	R002546917	7455-0	15/05/2014	85,13

PLACA	AIT	INFRACAO	DATA	VALOR
JOT8358	F001185194	6050-3	14/05/2014	191,54
JOT9406	F001184754	6050-3	14/05/2014	191,54
JOT9570	R002546745	7455-0	13/05/2014	85,13
JOU3382	R002546655	7455-0	15/05/2014	85,13
JOU3382	R002547943	7463-0	15/05/2014	127,69
JOU8269	R002545693	7455-0	12/05/2014	85,13
JOU8488	R002546138	7455-0	13/05/2014	85,13
JOU8513	F001184243	6050-3	13/05/2014	191,54
JOU8819	F001009501	6050-3	23/08/2013	191,54
JOV3889	F001184713	6050-3	13/05/2014	191,54
JOV7594	F001184362	6050-3	14/05/2014	191,54
JOV7662	P001700054	5550-0	12/05/2014	85,13
JOV9354	F0010004492	6050-3	15/08/2013	191,54
JOV9761	P001939791	7366-2	12/05/2014	85,13
JOV9761	P001939790	5185-1	12/05/2014	127,69
JOV9852	F001185404	6050-3	13/05/2014	191,54
JOW0110	F001021186	6050-3	10/09/2013	191,54
JOW1204	F001185579	6050-3	16/05/2014	191,54
JOW4550	R002547899	7455-0	16/05/2014	85,13
JOW9300	R002545125	7455-0	12/05/2014	85,13
JOX1873	C018198345	6866-1	15/05/2014	85,13
JOX5633	R002545324	7455-0	12/05/2014	85,13
JOX8182	P002029453	5185-1	13/05/2014	127,69
JOY4727	F001185243	6050-3	13/05/2014	191,54
JOY7420	F001184918	6050-3	14/05/2014	191,54
JZ23009	F001185411	6050-3	16/05/2014	191,54
JZ23163	F001184602	6050-3	15/05/2014	191,54
JZ23492	P001928494	7366-2	13/05/2014	85,13
JZ23895	P001963180	5550-0	14/05/2014	85,13
JZ24292	R002547126	7455-0	15/05/2014	85,13
JZ25625	R002544795	7455-0	12/05/2014	85,13
JZ25753	F001183928	6050-3	15/05/2014	191,54
JZ26820	F001184645	6050-3	15/05/2014	191,54
JZ27426	F001182878	6050-3	12/05/2014	191,54
JZ27496	F001038567	6050-3	02/10/2013	191,54
JZ27754	R002546856	7455-0	13/05/2014	85,13
JZ28252	P002024333	5452-1	13/05/2014	127,69
JZ28426	F001020231	6050-3	08/09/2013	191,54
JZ28590	R002547787	7455-0	13/05/2014	85,13
JZ29747	P002027196	5622-2	14/05/2014	53,21
JZ29245	F001184646	6050-3	15/05/2014	191,54
JZ2580	P002020484	5622-1	13/05/2014	53,21
JZ4302	F001184840	6050-3	13/05/2014	191,54
JZ4356	R002546410	7455-0	13/05/2014	85,13
JZ4922	F001183294	6050-3	11/05/2014	191,54
JZ5517	F001185406	6050-3	16/05/2014	191,54
JZ5674	F001184717	6050-3	13/05/2014	191,54
JZ6479	P002024240	5185-1	13/05/2014	127,69
JZ7608	P002029553	5185-1	13/05/2014	127,69
JZ80259	F001184386	6050-3	15/05/2014	191,54
JZ8531	F001185423	6050-3	16/05/2014	191,54
JZ85422	R002546085	7455-0	14/05/2014	85,13
JZ86149	R002545431	7455-0	11/05/2014	85,13
JZ86593	R002548254	7455-0	16/05/2014	85,13
JZC0316	F001183897	6050-3	15/05/2014	191,54
JZC0952	R002548021	7455-0	18/05/2014	85,13
JZC1140	R002547088	7455-0	14/05/2014	85,13
JZC1735	F001184070	6050-3	14/05/2014	191,54
JZC1883	F001184562	6050-3	14/05/2014	191,54
JZC2755	R002547925	7463-0	18/05/2014	127,69
JZC3849	F001185569	6050-3	16/05/2014	191,54
JZC3967	F001184626	6050-3	15/05/2014	191,54
JZC4781	F001184374	6050-3	15/05/2014	191,54
JZC4804	P001959663	5452-1	12/05/2014	127,69
JZC5183	F001184405	6050-3	13/05/2014	191,54
JZC6087	R002548370	7455-0	16/05/2014	85,13
JZC7353	F001184327	6050-3	13/05/2014	191,54
JZC7536	P001969524	5835-0	13/05/2014	127,69
JZC8449	F000906029	6050-3	06/07/2011	191,54
JZC8544	R002545107	7455-0	12/05/2014	85,13
JZD3875	R002547682	7455-0	16/05/2014	85,13
JZD4186	F001183927	6050-3	14/05/2014	191,54
JZD5856	R002548616	7463-0	18/05/2014	127,69
JZD6480	P002024237	5185-1	13/05/2014	127,69
JZD6624	F001184530	6050-3	14/05/2014	191,54
JZD6942	R002546192	7455-0	14/05/2014	85,13
JZD7268	F001184044	6050-3	15/05/2014	191,54
JZD7580	F001185799	6050-3	16/05/2014	191,54
JZD8910	F001185861	6050-3	16/05/2014	191,54
JZD9191	R002547731	7463-0	17/05/2014	127,69
JZD9432	R002547675	7455-0	18/05/2014	85,13
JZD9508	R002546723	7455-0	13/05/2014	85,13
JZD9508	R002546583	7455-0	13/05/2014	85,13
JZE0230	P002026085	5185-1	12/05/2014	127,69
JZE0857	R002546162	7455-0	13/05/2014	85,13
JZE1566	R002545537	7455-0	12/05/2014	85,13
JZE3366	F001185107	6050-3	14/05/2014	191,54
JZE3735	F001182895	6050-3	12/05/2014	191,54
JZE3963	F001184056	6		



PLACA	AIT	INFRACAO	DATA	VALOR
JPK0129	F001184993	6050-3	15/05/2014	191,54
JPK1523	R002548247	7455-0	16/05/2014	85,13
JPK2766	R002548323	7455-0	17/05/2014	85,13
JPK3347	R002547115	7455-0	15/05/2014	85,13
JPK3516	F001183921	6050-3	13/05/2014	191,54
JPK4118	P001850650	5185-1	12/12/2013	127,69
JPK4520	P002023833	5550-0	13/05/2014	85,13
JPK4553	R002546640	7455-0	15/05/2014	85,13
JPK5044	R001840146	7455-0	14/09/2011	85,13
JPK5346	F000901158	6050-3	09/07/2011	191,54
JPK5575	F001184605	6050-3	15/05/2014	191,54
JPK5889	P002017380	5185-1	13/05/2014	127,69
JPK6223	F000865833	6050-3	15/04/2011	191,54
JPK6822	P001931874	5452-1	23/05/2014	127,69
JPK6868	P002029554	5185-1	13/05/2014	127,69
JPK6977	F001184222	6050-3	14/05/2014	191,54
JPK7882	R002545616	7455-0	11/05/2014	85,13
JPK8027	P001969053	5550-0	13/05/2014	85,13
JPK8027	F001183391	6050-3	11/05/2014	191,54
JPK8089	R002547309	7455-0	15/05/2014	85,13
JPK9597	F001183396	6050-3	12/05/2014	191,54
JPL0453	P001700256	6050-1	15/05/2014	191,54
JPL1006	F001185560	5673-2	16/05/2014	85,13
JPL1482	R002546336	7455-0	15/05/2014	85,13
JPL1892	F001184020	6050-3	13/05/2014	191,54
JPL3029	F001185470	6050-3	17/05/2014	191,54
JPL3499	F001185225	6050-3	14/05/2014	191,54
JPL3999	R002545533	7455-0	12/05/2014	85,13
JPL4339	P002032467	5541-2	13/05/2014	53,21
JPL4390	F001184996	6050-3	13/05/2014	191,54
JPL4916	F001184459	6050-3	13/05/2014	191,54
JPL5184	F001184328	6050-3	13/05/2014	191,54
JPL5244	P001970296	5550-0	19/05/2014	85,13
JPL5992	R002545479	7455-0	12/05/2014	85,13
JPL6795	F001185725	6050-3	17/05/2014	191,54
JPL8536	F001183206	6050-3	12/05/2014	191,54
JPL9196	R002546754	7455-0	13/05/2014	85,13
JPL9850	P001951718	5550-0	13/05/2014	85,13
JPL9893	F001185358	6050-3	14/05/2014	191,54
JPM2427	P002028233	5550-0	14/05/2014	85,13
JPM2746	F001183849	6050-3	11/05/2014	191,54
JPM3537	F001182719	6050-3	11/05/2014	191,54
JPM3651	R002545130	7455-0	12/05/2014	85,13
JPM3654	R002548196	7455-0	17/05/2014	85,13
JPM3666	P001956739	5452-1	12/05/2014	127,69
JPM3759	F001184981	6050-3	14/05/2014	191,54
JPM4500	R002548045	7455-0	16/05/2014	85,13
JPM4980	F001185384	6050-3	16/05/2014	191,54
JPM5109	C015718582	5452-1	14/05/2014	127,69
JPM5721	R002546841	7455-0	15/05/2014	85,13
JPM5901	F001184417	6050-3	14/05/2014	191,54
JPM6444	P002014420	5541-4	12/05/2014	53,21
JPM6552	R002548031	7455-0	17/05/2014	85,13
JPM6778	R002546593	7455-0	15/05/2014	85,13
JPM6778	R002544805	7455-0	12/05/2014	85,13
JPM6778	R002546733	7455-0	13/05/2014	85,13
JPM8012	F001184055	6050-3	15/05/2014	191,54
JPM8183	F001182819	6050-3	11/05/2014	191,54
JPM8649	P002026936	5541-3	17/05/2014	53,21
JPM8892	F001183207	6050-3	12/05/2014	191,54
JPM9186	R002548049	7455-0	17/05/2014	85,13
JPM9645	F001185308	6050-3	14/05/2014	191,54
JPM9971	F001182875	6050-3	12/05/2014	191,54
JPN0298	R002545463	7455-0	12/05/2014	85,13
JPN0556	P001946602	5568-0	18/05/2014	127,69
JPN0869	P002026972	5568-0	18/05/2014	127,69
JPN1087	F001183820	6050-3	12/05/2014	191,54
JPN1279	R002545235	7455-0	12/05/2014	85,13
JPN1286	R002547733	7463-0	13/05/2014	127,69
JPN1436	R002546280	7455-0	15/05/2014	85,13
JPN1734	F001182653	6050-3	11/05/2014	191,54
JPN1807	P001940044	5550-0	12/05/2014	85,13
JPN1955	P002032426	5541-2	12/05/2014	53,21
JPN3473	P002032447	5541-2	12/05/2014	53,21
JPN4066	F001182834	6050-3	12/05/2014	191,54
JPN4268	P002024236	5185-1	13/05/2014	127,69
JPN4571	F001184397	6050-3	15/05/2014	191,54
JPN5484	R002547626	7455-0	18/05/2014	85,13
JPN5682	F001185732	6050-3	17/05/2014	191,54
JPN5826	R002545156	7455-0	12/05/2014	85,13
JPN6397	F001185621	6050-3	16/05/2014	191,54
JPN6466	R002547121	7455-0	15/05/2014	85,13
JPN6515	P002034470	5541-2	12/05/2014	53,21
JPN6873	F001185169	6050-3	13/05/2014	191,54
JPN7253	F001184341	6050-3	13/05/2014	191,54
JPN7253	F001185546	6050-3	16/05/2014	191,54
JPN7430	C018539686	5525-0	13/05/2014	85,13
JPN8265	P002034476	5541-2	12/05/2014	53,21
JPN8362	F001185842	6050-3	16/05/2014	191,54
JPN9430	F001184101	6050-3	15/05/2014	191,54
JPN9510	F001184082	6050-3	13/05/2014	191,54
JPN9516	R002548620	7455-0	17/05/2014	85,13
JPN9627	R002546287	7455-0	13/05/2014	85,13

PLACA	AIT	INFRACAO	DATA	VALOR
JPN9834	P002035005	5380-0	20/05/2014	85,13
JPN9963	R002547830	7455-0	17/05/2014	85,13
JPO0220	P002030000	5550-0	17/05/2014	85,13
JPO0318	P001940066	5622-2	12/05/2014	53,21
JPO1009	R002544400	7455-0	12/05/2014	85,13
JPO1301	F001184552	6050-3	15/05/2014	191,54
JPO1384	F001184487	6050-3	13/05/2014	191,54
JPO1639	P001955670	5185-1	12/05/2014	127,69
JPO1767	R002547014	7455-0	13/05/2014	85,13
JPO1882	F001184022	6050-3	14/05/2014	191,54
JPO1923	P002034378	5380-0	12/05/2014	85,13
JPO2028	R002548131	7455-0	17/05/2014	85,13
JPO2615	F001185794	6050-3	15/05/2014	191,54
JPO3136	R002546659	7455-0	14/05/2014	85,13
JPO3858	F001183513	6050-3	12/05/2014	191,54
JPO4180	R002545145	7455-0	12/05/2014	85,13
JPO4691	R002546262	7455-0	14/05/2014	85,13
JPO4797	F001185229	6050-3	14/05/2014	191,54
JPO5378	P002034829	5541-5	18/05/2014	53,21
JPO6649	P002026951	6041-2	15/05/2014	127,69
JPO7155	F001185536	6050-3	17/05/2014	191,54
JPO7514	F001184233	6050-3	15/05/2014	191,54
JPO7638	F001184513	6050-3	14/05/2014	191,54
JPO7820	P002019321	5568-0	15/05/2014	127,69
JPO7880	R002548491	7455-0	17/05/2014	85,13
JPO8955	R002548599	7455-0	18/05/2014	85,13
JPP0357	R002545383	7455-0	12/05/2014	85,13
JPP0731	R002546106	7455-0	14/05/2014	85,13
JPP1183	R002546639	7455-0	14/05/2014	85,13
JPP1183	R002546238	7455-0	14/05/2014	85,13
JPP1370	F001184279	6050-3	14/05/2014	191,54
JPP4074	R002546288	7455-0	13/05/2014	85,13
JPP4125	F001184030	6050-3	14/05/2014	191,54
JPP4376	P002016617	5185-1	12/05/2014	127,69
JPP4556	F001184737	6050-3	13/05/2014	191,54
JPP4792	F001182807	6050-3	11/05/2014	191,54
JPP4851	F001184622	6050-3	14/05/2014	191,54
JPP4916	F001185531	6050-3	17/05/2014	191,54
JPP5124	F001183726	6050-3	11/05/2014	191,54
JPP7028	F001184962	6050-3	15/05/2014	191,54
JPP7355	P002024563	5550-0	13/05/2014	85,13
JPP7782	P001961697	5185-1	24/05/2014	127,69
JPP7940	R002547017	7455-0	13/05/2014	85,13
JPP8484	P001745998	5681-0	12/05/2014	53,21
JPP9683	R002548187	7455-0	16/05/2014	85,13
JPQ0516	R002547738	7455-0	16/05/2014	85,13
JPQ0810	P001963122	5550-0	17/05/2014	85,13
JPQ0854	F001183954	6050-3	14/05/2014	191,54
JPQ1632	R002547100	7455-0	14/05/2014	85,13
JPQ2993	P002029543	5185-1	13/05/2014	127,69
JPQ3280	R002544692	7455-0	12/05/2014	85,13
JPQ3337	P002020705	7366-2	15/05/2014	85,13
JPQ3663	P002021041	5703-0	13/05/2014	85,13
JPQ4439	R002547919	7455-0	18/05/2014	85,13
JPQ5033	F001183196	6050-3	12/05/2014	191,54
JPQ5134	F001185509	6050-3	16/05/2014	191,54
JPQ5277	F001185214	6050-3	15/05/2014	191,54
JPQ5868	P002029443	5452-5	13/05/2014	127,69
JPQ6063	F001184805	6050-3	15/05/2014	191,54
JPQ6102	P001918915	5550-0	17/05/2014	85,13
JPQ6473	R002548324	7455-0	18/05/2014	85,13
JPQ7310	R002547578	7455-0	13/05/2014	85,13
JPQ7675	R002548103	7463-0	17/05/2014	127,69
JPQ8232	F001183074	6050-3	12/05/2014	191,54
JPQ8253	R002547931	7455-0	17/05/2014	85,13
JPQ8538	F001184548	6050-3	15/05/2014	191,54
JPR0562	P001969065	5550-0	15/05/2014	85,13
JPR0741	F001184212	6050-3	13/05/2014	191,54
JPR0760	F001184739	6050-3	13/05/2014	191,54
JPR0936	P002032372	5541-2	12/05/2014	53,21
JPR1199	F000881703	6050-3	21/05/2011	191,54
JPR1585	F001184696	6050-3	15/05/2014	191,54
JPR1883	F001184000	6050-3	15/05/2014	191,54
JPR1972	P001963396	5452-1	13/05/2014	127,69
JPR2228	P002026943	5568-0	17/05/2014	127,69
JPR3457	R002547516	7455-0	13/05/2014	85,13
JPR3901	P001969063	5541-1	15/05/2014	53,21
JPR3949	F000995398	6050-3	02/08/2013	191,54
JPR4739	R002548385	7455-0	18/05/2014	85,13
JPR4739	R002548392	7463-0	18/05/2014	127,69
JPR4967	F001183186	6050-3	12/05/2014	191,54
JPR4988	R002547325	7455-0	13/05/2014	85,13
JPR5810	R002546681	7455-0	13/05/2014	85,13
JPR6702	P001970042	5185-1	28/05/2014	127,69
JPR7738	R002546136	7455-0	15/05/2014	85,13
JPR7996	R002546038	7455-0	12/05/2014	85,13
JPR9110	F001183081	6050-3	12/05/2014	191,54
JPR9411	R002548297	7463-0	15/05/2014	127,69
JPR9876	F001184692	6050-3	13/05/2014	191,54
JPS0923	P001947788	5185-1	11/05/2014	127,69





PLACA	AIT	INFRACAO	DATA	VALOR
JPW5469	R002548093	7455-0	16/05/2014	85,13
JPW6437	R002546684	7455-0	13/05/2014	85,13
JPW6878	R002544286	7455-0	12/05/2014	85,13
JPW6918	R002545328	7455-0	12/05/2014	85,13
JPW7014	F001184491	6050-3	14/05/2014	191,54
JPW7045	P002034761	5541-2	13/05/2014	53,21
JPW7050	R002547824	7455-0	17/05/2014	85,13
JPW7462	R002545483	7455-0	12/05/2014	85,13
JPW7831	R002546806	7455-0	14/05/2014	85,13
JPW8843	F001185586	6050-3	16/05/2014	191,54
JPX0629	F001185559	6050-3	16/05/2014	191,54
JPX0653	P002034643	5452-1	13/05/2014	127,69
JPX0656	F001184793	6050-3	14/05/2014	191,54
JPX1197	P002017248	5541-6	11/05/2014	53,21
JPX1288	R002548176	7455-0	18/05/2014	85,13
JPX1566	R002548122	7455-0	17/05/2014	85,13
JPX1567	R002546421	7455-0	15/05/2014	85,13
JPX1605	P002024939	5550-0	13/05/2014	85,13
JPX1740	R002547528	7455-0	15/05/2014	85,13
JPX1870	F001185877	6050-3	16/05/2014	191,54
JPX2591	R002546778	7463-0	14/05/2014	127,69
JPX3269	R002545470	7463-0	12/05/2014	127,69
JPX3392	F001184366	6050-3	14/05/2014	191,54
JPX3525	R002546941	7455-0	15/05/2014	85,13
JPX3654	R002547584	7455-0	18/05/2014	85,13
JPX3888	R002545210	7455-0	11/05/2014	85,13
JPX3937	F001184277	6050-3	14/05/2014	191,54
JPX4353	F001183395	6050-3	12/05/2014	191,54
JPX4459	R002547328	7455-0	14/05/2014	85,13
JPX4839	F001184935	6050-3	13/05/2014	191,54
JPX5004	R002547508	7455-0	15/05/2014	85,13
JPX5061	P001951717	5550-0	13/05/2014	85,13
JPX5085	F001184714	6050-3	13/05/2014	191,54
JPX5231	F001184837	6050-3	13/05/2014	191,54
JPX5706	P001964494	5550-0	17/05/2014	85,13
JPX5749	F001183853	6050-3	12/05/2014	191,54
JPX5757	P001973608	7366-2	12/05/2014	85,13
JPX5825	R002547381	7455-0	15/05/2014	85,13
JPX5845	R002547628	7455-0	16/05/2014	85,13
JPX6465	P001966227	5550-0	12/05/2014	85,13
JPX9711	R002547097	7455-0	14/05/2014	85,13
JPX9761	F001185816	6050-3	16/05/2014	191,54
JPX9773	R002548001	7455-0	17/05/2014	85,13
JPX9915	F001185274	6050-3	15/05/2014	191,54
JPX9919	R002547705	7455-0	17/05/2014	85,13
JPX9947	R002544562	7455-0	12/05/2014	85,13
JPY0114	R002547130	7455-0	15/05/2014	85,13
JPY0133	F001185848	6050-3	17/05/2014	191,54
JPY0300	F001184224	6050-3	14/05/2014	191,54
JPY0300	R002548132	7455-0	17/05/2014	85,13
JPY0557	R002544401	7455-0	12/05/2014	85,13
JPY0737	R002546163	7455-0	13/05/2014	85,13
JPY1142	F001184945	6050-3	13/05/2014	191,54
JPY1789	F001183301	6050-3	12/05/2014	191,54
JPY2407	F001183296	6050-3	12/05/2014	191,54
JPY2443	F001184226	6050-3	14/05/2014	191,54
JPY2782	R002546119	7455-0	13/05/2014	85,13
JPY2883	P001969061	5541-1	14/05/2014	53,21
JPY3224	F001184036	6050-3	14/05/2014	191,54
JPY3326	F001184677	6050-3	13/05/2014	191,54
JPY3487	F001184987	6050-3	15/05/2014	191,54
JPY3580	P002026965	5819-4	15/05/2014	574,61
JPY3829	F001183977	6050-3	15/05/2014	191,54
JPY4824	R002548503	7455-0	16/05/2014	85,13
JPY4829	P002028362	5452-1	15/05/2014	127,69
JPY4910	F001184366	6050-3	13/05/2014	191,54
JPY5472	P002026952	5681-0	15/05/2014	53,21
JPY6160	F001185513	6050-3	16/05/2014	191,54
JPY7047	P001745985	5681-0	12/05/2014	53,21
JPY7486	F001184488	6050-3	13/05/2014	191,54
JPY8340	R002547342	7455-0	13/05/2014	85,13
JPY8621	R002544536	7455-0	12/05/2014	85,13
JPY9042	R002546157	7463-0	13/05/2014	127,69
JPY9578	P002033868	5541-2	13/05/2014	53,21
JPY9931	R002546374	7455-0	14/05/2014	85,13
JPY9931	R002546480	7455-0	14/05/2014	85,13
JPY9947	R002546225	7455-0	14/05/2014	85,13
JPZ0705	R002547068	7455-0	14/05/2014	85,13
JPZ2785	R002547232	7455-0	14/05/2014	85,13
JPZ3208	F001184149	6050-3	15/05/2014	191,54
JPZ3297	P001969013	5550-0	13/05/2014	85,13
JPZ3694	R002547534	7455-0	14/05/2014	85,13
JPZ4104	R002545750	7455-0	12/05/2014	85,13
JPZ4376	R002548276	7455-0	17/05/2014	85,13
JPZ7164	R002546768	7455-0	13/05/2014	85,13
JPZ7746	F001185680	6050-3	17/05/2014	191,54
JPZ7801	R002547139	7455-0	15/05/2014	85,13
JPZ7839	P001940051	5622-2	12/05/2014	53,21
JPZ7885	P002033871	5541-2	13/05/2014	53,21
JZ81195	F001185071	6050-3	15/05/2014	191,54
JZ8195	P002026835	5452-1	13/05/2014	127,69
JZ8331	R002544240	7455-0	12/05/2014	85,13
JZ8521	P002029967	7366-2	17/05/2014	85,13

PLACA	AIT	INFRACAO	DATA	VALOR
JPZ8779	R002547285	7455-0	14/05/2014	85,13
JQA1529	F001185667	6050-3	16/05/2014	191,54
JQA3569	P002026938	5568-0	17/05/2014	127,69
JQA6031	F001183911	6050-3	15/05/2014	191,54
JQA7864	R002545898	7455-0	12/05/2014	85,13
JQA8168	F001184695	6050-3	15/05/2014	191,54
JQA8962	F001183744	6050-3	11/05/2014	191,54
JQB0706	P002024229	5185-1	13/05/2014	127,69
JQB0750	C013489036	5550-0	13/05/2014	85,13
JQB1136	P002019330	5452-7	16/05/2014	127,69
JQB1435	R002547048	7455-0	13/05/2014	85,13
JQB1574	P002020998	5550-0	12/05/2014	85,13
JQB2744	F001009932	6050-3	23/08/2013	191,54
JQB3943	F001185360	6050-3	15/05/2014	191,54
JQB4030	F001184872	6050-3	13/05/2014	191,54
JQB5729	R002546720	7463-0	13/05/2014	127,69
JQB6425	R002545529	7455-0	12/05/2014	85,13
JQB7209	R002545526	7455-0	12/05/2014	85,13
JQB7881	F001183179	6050-3	12/05/2014	191,54
JQB7881	F001184627	6050-3	14/05/2014	191,54
JQB8514	R002547597	7455-0	18/05/2014	85,13
JQB8636	F001183793	6050-3	12/05/2014	191,54
JQB8796	P002018597	5185-1	12/05/2014	127,69
JQB9012	F001185416	6050-3	17/05/2014	191,54
JQB9252	F001183910	6050-3	15/05/2014	191,54
JQB9510	R002545416	7455-0	11/05/2014	85,13
JQB9719	P001953090	5487-0	12/05/2014	127,69
JQB9750	F001184930	6050-3	15/05/2014	191,54
JQC1724	F001184946	6050-3	14/05/2014	191,54
JQC2862	P002017376	5185-1	13/05/2014	127,69
JQC6212	F001183224	6050-3	12/05/2014	191,54
JQD1512	C01855614	7048-1	09/05/2014	191,54
JQD2628	R002545327	7455-0	12/05/2014	85,13
JQD2641	F001184264	6050-3	14/05/2014	191,54
JQD2725	F001185008	6050-3	14/05/2014	191,54
JQD2889	R002548286	7455-0	17/05/2014	85,13
JQD3126	R002547941	7455-0	17/05/2014	85,13
JQD4051	P002028232	5452-1	14/05/2014	127,69
JQD4061	R002545116	7455-0	12/05/2014	85,13
JQD9840	R002546759	7455-0	13/05/2014	85,13
JQD9884	P002026941	5550-0	17/05/2014	85,13
JQE2616	F001183677	6050-3	12/05/2014	191,54
JQE9110	F001183076	6050-3	12/05/2014	191,54
JQF2336	F001184105	6050-3	13/05/2014	191,54
JQF4140	P001944720	7366-2	12/05/2014	85,13
JQF5304	P001970292	5452-1	19/05/2014	127,69
JQF8886	R002545761	7455-0	12/05/2014	85,13
JQF8901	R002547047	7455-0	13/05/2014	85,13
JQF9935	P002034433	5541-2	12/05/2014	53,21
JQG3714	R002546602	7455-0	14/05/2014	85,13
JQG4011	R002546078	7455-0	12/05/2014	85,13
JQG8600	P002032392	5541-2	13/05/2014	53,21
JQJ69389	R002546236	7455-0	13/05/2014	85,13
JQH0437	R002547696	7455-0	18/05/2014	85,13
JQH1135	F001183392	6050-3	12/05/2014	191,54
JQH3399	R002546097	7455-0	15/05/2014	85,13
JQH6497	F001184844	6050-3	14/05/2014	191,54
JQH6540	F001185425	6050-3	16/05/2014	191,54
JQH6633	F001184965	6050-3	13/05/2014	191,54
JQH8022	P002027188	5550-0	13/05/2014	85,13
JQH8617	P002017381	5185-1	13/05/2014	127,69
JQI0394	F001185676	6050-3	16/05/2014	191,54
JQI1088	P002029401	5452-1	13/05/2014	127,69
JQI3179	P002033866	5541-2	13/05/2014	53,21
JQI6382	F001184284	6050-3	15/05/2014	191,54
JQI7289	P001930897	5541-3	16/05/2014	53,21
JQI9400	F000900342	6050-3	04/07/2011	191,54
JQJ403	P002020490	5550-0	13/05/2014	85,13
JQJ9566	P001924337	5452-2	12/05/2014	127,69
JQJ9778	F001184767	6050-3	14/05/2014	191,54
JQJ8084	R002548611	7455-0	18/05/2014	85,13
JQJ8198	R002548374	7455-0	17/05/2014	85,13
JQK0734	R002546714	7455-0	14/05/2014	85,13
JQK3956	P002021022	5703-0	12/05/2014	85,13
JQL6930	R002547764	7455-0	18/05/2014	85,13
JQL7869	F001185683	6050-3	16/05/2014	191,54
JQL8176	R002547608	7455-0	16/05/2014	85,13
JQL9879	R002547728	7455-0	16/05/2014	85,13
JQM0143	R002547117	7463-0	15/05/2014	127,69
JQM0222	R002545132	7455-0	12/05/2014	85,13
JQM0330	F001185844	6050-3	16/05/2014	191,54
JQM1127	R002545973	7455-0	12/05/2014	85,13
JQM1988	R002401142	7455-0	14/11/2013	85,13
JQM2943	F001185394	6050-3	16/05/2014	191,54
JQM4736	P001957394	5452-1	12/05/2014	127,69
JQM5928	R002548602	7455-0	18/05/2014	85,13
JQM5986	P002017375	5185-1	13/05/2014	127,69
JQM6254	P001956740	5452-1	12/05/2014	127,69
JQM6289	R002548184	7455-0	18/05/2014	85,13
JQM6361				



PLACA	AIT	INFRACAO	DATA	VALOR
JQSS544	R002547195	7455-0	15/05/2014	85,13
JQSS571	P001926527	6866-1	13/05/2014	85,13
JQSS576	R002545676	7455-0	11/05/2014	85,13
JQSS576	R002545974	7455-0	12/05/2014	85,13
JQSS5943	F000981345	6050-3	05/07/2013	191,54
JQSS5945	F000982188	6050-3	06/07/2013	191,54
JQSS5985	R002547729	7455-0	16/05/2014	85,13
JQSS6354	F001185216	6050-3	15/05/2014	191,54
JQSS8297	F001184678	6050-3	13/05/2014	191,54
JQSS9322	P002024330	5452-1	13/05/2014	127,69
JQSS9654	R002548502	7455-0	16/05/2014	85,13
JQT3234	R002548139	7455-0	18/05/2014	85,13
JQT3932	R002545217	7455-0	11/05/2014	85,13
JQT4178	P001928641	5509-0	12/05/2014	85,13
JQT9300	F001184615	6050-3	15/05/2014	191,54
JQU1409	R002547186	7455-0	14/05/2014	85,13
JQU2789	R002544487	7455-0	11/05/2014	85,13
JQU4232	P002024227	5185-1	13/05/2014	127,69
JQU4668	F001183909	6050-3	15/05/2014	191,54
JQU4736	F001185331	6050-3	13/05/2014	191,54
JQU4790	R002547521	7455-0	14/05/2014	85,13
JQU5028	F001184597	6050-3	13/05/2014	191,54
JQU5327	F001022660	6050-3	13/09/2013	191,54
JQU5374	R002548449	7455-0	17/05/2014	85,13
JQU5434	R002547953	7455-0	16/05/2014	85,13
JQU6733	F001185760	6050-3	17/05/2014	191,54
JQU6910	P002021000	5550-0	12/05/2014	85,13
JQU6928	R002547052	7455-0	13/05/2014	85,13
JQU7561	R002546469	7455-0	13/05/2014	85,13
JQU7782	P001956746	5568-0	12/05/2014	127,69
JQU8108	R002545620	7463-0	11/05/2014	127,69
JQU8112	R002546692	7455-0	13/05/2014	85,13
JQU8162	R002546587	7455-0	13/05/2014	85,13
JQV0178	F001183952	6050-3	14/05/2014	191,54
JQV0529	P001700039	5568-0	11/05/2014	127,69
JQV1011	P001957328	5509-0	12/05/2014	85,13
JQV1243	F001183926	6050-3	14/05/2014	191,54
JQV1581	R002546493	7455-0	14/05/2014	85,13
JQV2550	F001184292	6050-3	15/05/2014	191,54
JQV2649	R002547363	7455-0	13/05/2014	85,13
JQV2738	R002547860	7455-0	18/05/2014	85,13
JQV2828	R002545488	7463-0	12/05/2014	127,69
JQV3243	F001184921	6050-3	14/05/2014	191,54
JQV3722	R002547595	7455-0	17/05/2014	85,13
JQV3848	P002032389	5541-2	13/05/2014	53,21
JQV4509	R002548516	7455-0	17/05/2014	85,13
JQV4514	R002548074	7455-0	16/05/2014	85,13
JQV4677	R002548595	7463-0	18/05/2014	127,69
JQV4688	P002027182	5622-2	13/05/2014	53,21
JQV4731	P002029402	6050-1	13/05/2014	191,54
JQV5121	R002548289	7455-0	17/05/2014	85,13
JQV5291	R002548206	7455-0	17/05/2014	85,13
JQV5317	P001924339	5550-0	12/05/2014	85,13
JQV5857	P002026082	5185-1	12/05/2014	127,69
JQV6305	R002546131	7455-0	13/05/2014	85,13
JQV6811	F001185237	6050-3	15/05/2014	191,54
JQV6821	R002544268	7455-0	12/05/2014	85,13
JQV7602	F001185695	6050-3	16/05/2014	191,54
JQV7607	R002548110	7455-0	17/05/2014	85,13
JQV7611	R002546776	7455-0	14/05/2014	85,13
JQV7614	F000910787	6050-3	07/08/2011	191,54
JQV7739	R002546424	7455-0	15/05/2014	85,13
JQV8327	R002547644	7463-0	16/05/2014	127,69
JQV9094	R002545929	7455-0	11/05/2014	85,13
JQV9230	R002548209	7455-0	16/05/2014	85,13
JQV9249	F001024170	6050-3	14/09/2013	191,54
JQV9292	R002546134	7455-0	15/05/2014	85,13
JQW0261	F001184331	6050-3	13/05/2014	191,54
JQW2119	R002546526	7455-0	15/05/2014	85,13
JQW2202	F001183904	6050-3	15/05/2014	191,54
JQW2407	F001027399	6050-3	18/09/2013	191,54
JQW3390	R002546061	7455-0	12/05/2014	85,13
JQW3937	R002545269	7455-0	12/05/2014	85,13
JQW4120	F001184385	6050-3	15/05/2014	191,54
JQW5264	R002548101	7463-0	17/05/2014	127,69
JQW5542	F001184406	6050-3	14/05/2014	191,54
JQW7876	R002547384	7455-0	15/05/2014	85,13
JQW8142	P001855512	5185-1	06/12/2013	127,69
JQW8146	F001032254	6050-3	22/09/2013	191,54
JQW9033	P002025314	5550-0	13/05/2014	85,13
JQX0143	R002548404	7455-0	17/05/2014	85,13
JQX0655	P002032382	5541-2	13/05/2014	53,21
JQX0663	R002547162	7455-0	13/05/2014	85,13
JQX0703	P002029463	5452-1	13/05/2014	127,69
JQX0907	F001185037	6050-3	13/05/2014	191,54
JQX1104	P002032399	5541-5	13/05/2014	53,21
JQX1128	R002546771	7455-0	14/05/2014	85,13
JQX1203	R002547601	7463-0	17/05/2014	127,69
JQX1486	F001185388	6050-3	16/05/2014	191,54
JQX1619	P002028370	5550-0	20/05/2014	85,13
JQX1662	P001952080	5681-0	13/05/2014	53,21
JQX1747	R002548007	7455-0	18/05/2014	85,13
JQX1986	R002546508	7455-0	14/05/2014	85,13

PLACA	AIT	INFRACAO	DATA	VALOR
JQX2495	F001185530	6050-3	17/05/2014	191,54
JQX2761	R002544390	7455-0	12/05/2014	85,13
JQX2827	R002544405	7455-0	12/05/2014	85,13
JQX3304	P001700252	5568-0	14/05/2014	127,69
JQX3389	R002548536	7455-0	17/05/2014	85,13
JQX3620	R001006800	6050-3	19/08/2013	191,54
JQX3642	R002547308	7455-0	15/05/2014	85,13
JQX3676	R002548183	7455-0	18/05/2014	85,13
JQX3763	F001184092	6050-3	15/05/2014	191,54
JQX4204	P001869203	5185-1	19/12/2013	127,69
JQX4253	R002547086	7455-0	14/05/2014	85,13
JQX4274	R002548303	7455-0	16/05/2014	85,13
JQX5020	R002548208	7455-0	17/05/2014	85,13
JQX5020	R002548226	7455-0	17/05/2014	85,13
JQX5029	R002547714	7455-0	17/05/2014	85,13
JQX5222	P002025492	5568-0	12/05/2014	127,69
JQX5470	R002547021	7455-0	13/05/2014	85,13
JQX5811	R002547759	7455-0	18/05/2014	85,13
JQX5829	R002546176	7455-0	14/05/2014	85,13
JQX5898	F001183988	6050-3	14/05/2014	191,54
JQX5911	P002032424	5541-2	12/05/2014	53,21
JQX6078	C014983241	6866-1	09/05/2014	85,13
JQX6114	R002546896	7455-0	14/05/2014	85,13
JQX6310	R002547110	7455-0	15/05/2014	85,13
JQX6423	P002019336	5541-3	16/05/2014	53,21
JQX6815	F000905696	6050-3	22/07/2011	191,54
JQX7279	R002407899	7455-0	18/11/2013	85,13
JQX7400	R002547643	7455-0	16/05/2014	85,13
JQX8735	F001184171	6050-3	15/05/2014	191,54
JQX8774	R002548398	7455-0	16/05/2014	85,13
JQX8786	F000903959	6050-3	16/07/2011	191,54
JQX9096	P002019341	5550-0	16/05/2014	85,13
JQX9634	F001184395	6050-3	15/05/2014	191,54
JQX9817	F001185506	6050-3	16/05/2014	191,54
JQY0606	R002545117	7455-0	12/05/2014	85,13
JQY0625	F000907701	6050-3	03/08/2011	191,54
JQY0628	F001183369	6050-3	12/05/2014	191,54
JQY1136	F001027848	6050-3	19/09/2013	191,54
JQY1190	R002544744	7455-0	12/05/2014	85,13
JQY1350	C015718593	5452-1	14/05/2014	127,69
JQY1520	P002017377	5185-1	13/05/2014	127,69
JQY1634	F001004556	6050-3	17/08/2013	191,54
JQY3501	F001017161	6050-3	05/09/2013	191,54
JQY3899	F001183896	6050-3	15/05/2014	191,54
JQY3899	R002545836	7463-0	12/05/2014	127,69
JQY4229	R002547969	7455-0	17/05/2014	85,13
JQY5269	F001184409	6050-3	14/05/2014	191,54
JQY5269	F001184360	6050-3	14/05/2014	191,54
JQY5883	P002024323	5185-1	13/05/2014	127,69
JQY6410	R002547691	7455-0	18/05/2014	85,13
JQY6646	R002545496	7455-0	12/05/2014	85,13
JQY6934	F001183900	6050-3	15/05/2014	191,54
JQY7574	F001185445	6050-3	16/05/2014	191,54
JQY8535	P002024528	5452-1	12/05/2014	127,69
JQY8535	P001940615	5452-1	12/05/2014	127,69
JQY8594	R002547114	7455-0	15/05/2014	85,13
JQY9013	F001184877	6050-3	14/05/2014	191,54
JQY9127	P002023969	5550-0	13/05/2014	85,13
JQY9976	R002546825	7455-0	15/05/2014	85,13
JQZ0022	P002024947	5550-0	13/05/2014	85,13
JQZ0462	F001185268	6050-3	14/05/2014	191,54
JQZ0793	R002544379	7455-0	12/05/2014	85,13
JQZ0793	R002546198	7455-0	15/05/2014	85,13
JQZ1250	F001183087	6050-3	12/05/2014	191,54
JQZ1268	F001185685	6050-3	16/05/2014	191,54
JQZ1284	F001026165	6050-3	17/09/2013	191,54
JQZ1978	F001184610	6050-3	14/05/2014	191,54
JQZ2108	F000900288	6050-3	05/07/2011	191,54
JQZ2204	R002547061	7455-0	14/05/2014	85,13
JQZ2332	F001183797	6050-3	12/05/2014	191,54
JQZ3552	P001944573	5509-0	12/05/2014	85,13
JQZ3566	R002546577	7455-0	14/05/2014	85,13
JQZ3988	F001020161	6050-3	09/09/2013	191,54
JQZ3994	F000990295	6050-3	25/07/2013	191,54
JQZ4065	P001948588	7366-2	13/05/2014	85,13
JQZ5078	P001923777	5452-4	11/05/2014	127,69
JQZ5643	R002547709	7463-0	18/05/2014	127,69
JQZ5887	F001185590	6050-3	16/05/2014	191,54
JQZ5912	P002032301	5452-1	12/05/2014	127,69
JQZ6806	R002547570	7455-0	15/05/2014	85,13
JQZ6904	R002548321	7455-0	17/05/2014	85,13
JQZ7965	R002547609	7455-0	16/05/2014	85,13
JQZ8129	R002548271	7455-0	17/05/2014	85,13
JQZ8276	R002548294	7455-0	17/05/2014	85,13
JQZ8418	P001745979	5550-0	11/05/2014	85,13
JQZ9323	R002547106	7455-0	14/05/2014	85,13
JQZ9591	F001183208	6050-3	12/05/2014	191,54
JQZ9615	F000998149	6050-3	06/08/2013	191



PLACA	AIT	INFRACAO	DATA	VALOR
JRE8748	F001183701	6050-3	12/05/2014	191,54
JRE9579	P002024231	5185-1	13/05/2014	127,69
JRE9579	F001183893	6050-3	15/05/2014	191,54
JRE9772	R002547112	7455-0	15/05/2014	85,13
JRE9882	F001185789	6050-3	17/05/2014	191,54
JRF0540	F001185266	6050-3	14/05/2014	191,54
JRF1791	R002544270	7455-0	12/05/2014	85,13
JRF1881	R002546708	7455-0	14/05/2014	85,13
JRF2079	P001961684	5460-0	11/05/2014	85,13
JRF2150	F001182877	6050-3	12/05/2014	191,54
JRF2764	R002547797	7455-0	16/05/2014	85,13
JRF2933	F001184204	6050-3	15/05/2014	191,54
JRF3030	R002547672	7455-0	18/05/2014	85,13
JRF3633	F001183562	6050-3	11/05/2014	191,54
JRF4092	F001183664	6050-3	12/05/2014	191,54
JRF4100	R002546693	7455-0	13/05/2014	85,13
JRF4930	R002546962	7455-0	14/05/2014	85,13
JRF5635	R002544739	7455-0	11/05/2014	85,13
JRF6997	F001184731	6050-3	13/05/2014	191,54
JRF7280	P001958340	5452-5	11/05/2014	127,69
JRF9197	P001921456	5550-0	13/05/2014	85,13
JRF9730	R002548427	7455-0	16/05/2014	85,13
JRF9781	F001184977	6050-3	13/05/2014	191,54
JRG0375	F001183181	6050-3	12/05/2014	191,54
JRG0908	F001184912	6050-3	13/05/2014	191,54
JRG1499	F001184305	6050-3	13/05/2014	191,54
JRG1513	F001183546	6050-3	12/05/2014	191,54
JRG2012	P002022759	5452-5	13/05/2014	127,69
JRG2777	R002546848	7455-0	15/05/2014	85,13
JRG3428	R002546969	7455-0	13/05/2014	85,13
JRG3848	P001940619	6050-1	12/05/2014	191,54
JRG4021	F001185447	6050-3	16/05/2014	191,54
JRG4419	R002547683	7455-0	17/05/2014	85,13
JRG4419	R002547615	7463-0	17/05/2014	127,69
JRG5508	P001971397	7366-2	28/05/2014	85,13
JRG5755	F001184089	6050-3	14/05/2014	191,54
JRG6060	R002547581	7455-0	16/05/2014	85,13
JRG6091	R002544425	7455-0	12/05/2014	85,13
JRG6589	R002547566	7455-0	15/05/2014	85,13
JRG6744	P001963175	5819-2	14/05/2014	574,61
JRG7172	P001970301	5509-0	19/05/2014	85,13
JRG8444	F001184509	6050-3	14/05/2014	191,54
JRG9469	R002546178	7455-0	14/05/2014	85,13
JRH0106	F001184815	6050-3	15/05/2014	191,54
JRH1091	F001185533	6050-3	17/05/2014	191,54
JRH1091	F001185631	6050-3	16/05/2014	191,54
JRH1164	P001958341	5452-5	11/05/2014	127,69
JRH1632	R002547829	7455-0	17/05/2014	85,13
JRH2072	F001185095	6050-3	13/05/2014	191,54
JRH2162	F001184566	6050-3	15/05/2014	191,54
JRH2507	F001183902	6050-3	15/05/2014	191,54
JRH2848	P002034371	5541-2	12/05/2014	53,21
JRH2862	F001185414	6050-3	16/05/2014	191,54
JRH4475	P002014989	5550-0	12/05/2014	85,13
JRH4950	R002544323	7455-0	12/05/2014	85,13
JRH5323	F001185482	6050-3	16/05/2014	191,54
JRH6183	F001183571	6050-3	12/05/2014	191,54
JRH6541	R002547577	7455-0	14/05/2014	85,13
JRH6662	F001184942	6050-3	13/05/2014	191,54
JRH7119	F001184785	6050-3	15/05/2014	191,54
JRH7166	R002544961	7455-0	12/05/2014	85,13
JRH7552	R002548152	7463-0	18/05/2014	127,69
JRH7609	P002016619	5479-0	12/05/2014	85,13
JRH7909	F001185872	6050-3	16/05/2014	191,54
JRH7951	F001183723	6050-3	12/05/2014	191,54
JRI0130	F001182840	6050-3	12/05/2014	191,54
JRI0196	R002546224	7455-0	14/05/2014	85,13
JRI0271	P002025300	5550-0	12/05/2014	85,13
JRI0336	P001940059	5622-2	12/05/2014	53,21
JRI0635	F001183075	6050-3	12/05/2014	191,54
JRI0646	F001184158	6050-3	15/05/2014	191,54
JRI0743	F001185395	6050-3	16/05/2014	191,54
JRI11725	F001183572	6050-3	12/05/2014	191,54
JRI2722	R002548415	7455-0	17/05/2014	85,13
JRI3288	R002546213	7455-0	13/05/2014	85,13
JRI4055	F001184619	6050-3	15/05/2014	191,54
JRI4293	F001183980	6050-3	15/05/2014	191,54
JRI4332	C015254888	7056-1	13/05/2014	191,54
JRI4800	F001183431	6050-3	12/05/2014	191,54
JRI4911	F001184745	6050-3	13/05/2014	191,54
JRI4949	R002548401	7455-0	16/05/2014	85,13
JRI5311	P001957393	5827-0	12/05/2014	127,69
JRI5673	F001184631	6050-3	15/05/2014	191,54
JRI6291	F001184853	6050-3	14/05/2014	191,54
JRI7668	R002547242	7455-0	13/05/2014	85,13
JRI7868	R002547220	7455-0	15/05/2014	85,13
JRI7868	F001184628	6050-3	15/05/2014	191,54
JRI9149	R002546267	7455-0	14/05/2014	85,13
JRI9637	R002548085	7455-0	16/05/2014	85,13
JRI9952	R002545853	7455-0	12/05/2014	85,13
JRJ0065	R002546744	7455-0	13/05/2014	85,13
JRJ0339	F001183297	6050-3	12/05/2014	191,54
JRJ0797	F001184428	6050-3	15/05/2014	191,54

PLACA	AIT	INFRACAO	DATA	VALOR
JRJ1474	P002029965	5452-1	17/05/2014	127,69
JRJ2040	F001184596	6050-3	13/05/2014	191,54
JRJ3436	R002547669	7455-0	18/05/2014	85,13
JRJ3557	R002544792	7455-0	12/05/2014	85,13
JRJ4146	F001184686	6050-3	15/05/2014	191,54
JRJ4163	P002025301	5380-0	12/05/2014	85,13
JRJ4255	F001185739	6050-3	17/05/2014	191,54
JRJ4290	P002019167	5487-0	12/05/2014	127,69
JRJ4351	F000904524	6050-3	17/07/2011	191,54
JRJ4573	F001184426	6050-3	14/05/2014	191,54
JRJ4618	F001185458	6050-3	17/05/2014	191,54
JRJ4857	R002547762	7455-0	18/05/2014	85,13
JRJ5377	F001184790	6050-3	15/05/2014	191,54
JRJ6156	R002548520	7455-0	17/05/2014	85,13
JRJ6963	F001185670	6050-3	16/05/2014	191,54
JRJ7932	C018129310	5479-0	14/05/2014	85,13
JRK0377	P001925375	5452-1	12/05/2014	127,69
JRK0944	R002546337	7455-0	15/05/2014	85,13
JRK1036	F001184600	6050-3	14/05/2014	191,54
JRK1836	F001004709	6050-3	22/08/2013	191,54
JRK1950	R002548482	7455-0	16/05/2014	85,13
JRK2177	P001968943	5185-1	15/05/2014	127,69
JRK2283	R002547536	7455-0	14/05/2014	85,13
JRK3368	F001182691	6050-3	12/05/2014	191,54
JRK4331	R002547386	7455-0	15/05/2014	85,13
JRK4573	R002546888	7455-0	14/05/2014	85,13
JRK4635	P001964171	5185-1	17/05/2014	127,69
JRK5025	F001185019	6050-3	15/05/2014	191,54
JRK5301	R002547385	7455-0	15/05/2014	85,13
JRK5395	P002024550	5550-0	15/05/2014	85,13
JRK5780	R002547170	7455-0	13/05/2014	85,13
JRK5864	R002547517	7455-0	13/05/2014	85,13
JRK6543	R002548458	7455-0	18/05/2014	85,13
JRK6543	R002547512	7455-0	13/05/2014	85,13
JRK6820	P001964508	5550-0	18/05/2014	85,13
JRK8642	P002014984	5568-0	12/05/2014	127,69
JRK9034	R002546152	7455-0	13/05/2014	85,13
JRK9196	R002546919	7455-0	15/05/2014	85,13
JRK9225	P002019347	5550-0	16/05/2014	85,13
JRL9984	P002032427	5541-2	12/05/2014	53,21
JRL0819	F001183356	6050-3	12/05/2014	191,54
JRL0878	R002545373	7463-0	12/05/2014	127,69
JRL1117	R002548618	7455-0	17/05/2014	85,13
JRL1580	F001185135	6050-3	14/05/2014	191,54
JRL2194	P002024552	5479-0	17/05/2014	85,13
JRL2644	F001184240	6050-3	15/05/2014	191,54
JRL2750	R002547495	7455-0	14/05/2014	85,13
JRL2801	F001184329	6050-3	13/05/2014	191,54
JRL3469	P001974193	5568-0	12/05/2014	127,69
JRL3481	F001022850	6050-3	13/09/2013	191,54
JRL3508	P001969016	5550-0	13/05/2014	85,13
JRL3568	R002548032	7455-0	17/05/2014	85,13
JRL4051	R002546166	7455-0	14/05/2014	85,13
JRL4194	R002547148	7455-0	13/05/2014	85,13
JRL4916	P002034436	5541-5	12/05/2014	53,21
JRL4942	R002546003	7455-0	12/05/2014	85,13
JRL5073	P002032462	5541-2	13/05/2014	53,21
JRL6519	F001185262	6050-3	14/05/2014	191,54
JRL6599	F001065838	6050-3	31/10/2013	191,54
JRL6833	F001185306	6050-3	13/05/2014	191,54
JRL7317	P001948587	5568-0	11/05/2014	127,69
JRL8180	F001185786	6050-3	16/05/2014	191,54
JRL8197	R002546271	7455-0	14/05/2014	85,13
JRL8481	F001184899	6050-3	15/05/2014	191,54
JRL8481	R002547523	7455-0	14/05/2014	85,13
JRL8783	F001024725	6050-3	15/09/2013	191,54
JRM0639	R002544794	7455-0	12/05/2014	85,13
JRM1533	F001184075	6050-3	15/05/2014	191,54
JRM1536	R002545239	7455-0	12/05/2014	85,13
JRM2465	F001184177	6050-3	15/05/2014	191,54
JRM3483	F001184687	6050-3	15/05/2014	191,54
JRM5511	R002545226	7455-0	12/05/2014	85,13
JRM5511	R002545148	7455-0	12/05/2014	85,13
JRM6357	R002547313	7455-0	14/05/2014	85,13
JRM7328	P002034430	5541-2	12/05/2014	53,21
JRM7384	F001183748	6050-3	12/05/2014	191,54
JRM7455	F001182743	6050-3	12/05/2014	191,54
JRM8011	R002544679	7455-0	12/05/2014	85,13
JRM8300	R002546884	7455-0	14/05/2014	85,13
JRM8908	R002544413	7455-0	11/05/2014	85,13
JRM9701	R002548017	7455-0	18/05/2014	85,13
JRN0595	P001963137	7366-2	21/05/2014	85,13
JRN1285	P002034729	5541-2	13/05/2014	53,21
JRN1357	F001183035	6050-3	11/05/2014	191,54
JRN2920	F001185814	6050-3	16/05/2014	191,54
JRN3293	R002546096	7455-0	14/05/2014	85,13
JRN3865	R002546674	7463-0	12/05/2014	127,69
JRN4401	R002544668	7455-0	11/05/2014	85,13
JRN562	F001183750	6050-3	12/05/2014	191,54
JRN5810	R002548063	7455-0	18/05/2014	





PLACA	AIT	INFRACAO	DATA	VALOR
JRS1168	F001016976	6050-3	05/09/2013	191,54
JRS1190	F001183733	6050-3	12/05/2014	191,54
JRS2028	R002547639	7455-0	16/05/2014	85,13
JRS2396	F001022429	6050-3	11/09/2013	191,54
JRS2824	P002034652	5541-2	14/05/2014	53,21
JRS3476	R002547482	7455-0	14/05/2014	85,13
JRS3953	R002544407	7455-0	12/05/2014	85,13
JRS4181	F001183607	6050-3	12/05/2014	191,54
JRS5218	R002547462	7455-0	13/05/2014	85,13
JRS6290	R002546086	7455-0	14/05/2014	85,13
JRS6314	F001183998	6050-3	13/05/2014	191,54
JRS6549	F001185351	6050-3	13/05/2014	191,54
JRS7179	P002014959	5550-0	12/05/2014	85,13
JRS8349	R002546764	7455-0	13/05/2014	85,13
JRS8564	F001184077	6050-3	15/05/2014	191,54
JRS9967	R002546307	7455-0	14/05/2014	85,13
JRT0664	F001185608	6050-3	17/05/2014	191,54
JRT1175	R002546940	7455-0	15/05/2014	85,13
JRT1716	F001185224	6050-3	14/05/2014	191,54
JRT2703	R002545487	7455-0	12/05/2014	85,13
JRT3847	R002544848	7463-0	12/05/2014	127,69
JRT6600	P002018600	6122-0	12/05/2014	191,54
JRT6654	F001185355	6050-3	14/05/2014	191,54
JRT7146	F001183936	6050-3	14/05/2014	191,54
JRT7432	F001184966	6050-3	13/05/2014	191,54
JRT7547	F001185454	6050-3	16/05/2014	191,54
JRT7799	R002544915	7455-0	12/05/2014	85,13
JRT8149	R002544763	7455-0	12/05/2014	85,13
JRT8184	F001017019	6050-3	04/09/2013	191,54
JRT8438	F001185862	6050-3	16/05/2014	191,54
JRT8480	R002546615	7455-0	14/05/2014	85,13
JRU0049	F001184375	6050-3	15/05/2014	191,54
JRU0218	R002547681	7455-0	16/05/2014	85,13
JRU0577	F001184076	6050-3	15/05/2014	191,54
JRU0768	P001700254	6050-1	15/05/2014	191,54
JRU0784	P002019325	5568-0	15/05/2014	127,69
JRU1314	R002547872	7455-0	16/05/2014	85,13
JRU2368	F001183429	6050-3	12/05/2014	191,54
JRU2699	R002545333	7455-0	11/05/2014	85,13
JRU2861	P002024214	7366-2	13/05/2014	85,13
JRU2989	R002544906	7455-0	11/05/2014	85,13
JRU3006	F001184502	6050-3	15/05/2014	191,54
JRU3044	F001185273	6050-3	15/05/2014	191,54
JRU3295	R002544746	7455-0	12/05/2014	85,13
JRU3295	R002546547	7455-0	13/05/2014	85,13
JRU3295	R002546562	7455-0	14/05/2014	85,13
JRU3754	F001185550	6050-3	17/05/2014	191,54
JRU4543	F001185269	6050-3	14/05/2014	191,54
JRU4874	F001184999	6050-3	14/05/2014	191,54
JRU5196	R002548490	7455-0	17/05/2014	85,13
JRU5622	R002547333	7455-0	14/05/2014	85,13
JRU5807	P002023975	5592-0	13/05/2014	85,13
JRU6818	F001184419	6050-3	13/05/2014	191,54
JRU7347	P002034839	5541-6	18/05/2014	53,21
JRU8115	R002547661	7455-0	17/05/2014	85,13
JRU8361	P002014423	5541-2	12/05/2014	53,21
JRU8431	F000909780	6050-3	05/08/2011	191,54
JRV9755	F001018174	6050-3	06/09/2013	191,54
JRV0746	R002546221	7455-0	14/05/2014	85,13
JRV1064	F001183935	6050-3	14/05/2014	191,54
JRV2313	R002547128	7455-0	15/05/2014	85,13
JRV3497	R002547213	7455-0	15/05/2014	85,13
JRV5263	F001185122	6050-3	15/05/2014	191,54
JRV6448	P001951719	5550-0	13/05/2014	85,13
JRV6511	P002029557	5185-1	13/05/2014	127,69
JRV6744	C013397098	5541-1	11/05/2014	53,21
JRV7105	F001183060	6050-3	11/05/2014	191,54
JRV8958	F001185171	6050-3	13/05/2014	191,54
JRV9187	R002545035	7463-0	11/05/2014	127,69
JRV9571	P002026944	5550-0	18/05/2014	85,13
JRV9983	F001185319	6050-3	14/05/2014	191,54
JRW0095	R002546892	7455-0	14/05/2014	85,13
JRW1296	R002546457	7455-0	13/05/2014	85,13
JRW2132	P002026982	5568-0	18/05/2014	127,69
JRW2142	P002028221	5452-1	13/05/2014	127,69
JRW2207	F001184031	6050-3	14/05/2014	191,54
JRW2236	F001009956	6050-3	24/08/2013	191,54
JRW3116	F001183608	6050-3	12/05/2014	191,54
JRW3962	P001969055	5452-1	13/05/2014	127,69
JRW4102	R002548384	7455-0	18/05/2014	85,13
JRW5148	F001011317	6050-3	27/08/2013	191,54
JRW5536	F001184625	6050-3	15/05/2014	191,54
JRW6186	P002034763	5541-2	13/05/2014	53,21
JRW6444	P001973993	5550-0	12/05/2014	85,13
JRW6619	R002546483	7455-0	14/05/2014	85,13
JRW6876	F001183156	6050-3	11/05/2014	191,54
JRW6914	R002546828	7455-0	15/05/2014	85,13
JRW7215	F001183868	6050-3	14/05/2014	191,54
JRW7259	F001006444	6050-3	19/08/2013	191,54
JRW7278	F001183792	6050-3	12/05/2014	191,54
JRW8065	F001012012	6050-3	28/08/2013	191,54
JRW8081	F001185190	6050-3	14/05/2014	191,54
JRW8361	P002023831	5550-0	13/05/2014	85,13

PLACA	AIT	INFRACAO	DATA	VALOR
JRW8962	F001184986	6050-3	15/05/2014	191,54
JRW9188	F001183402	6050-3	12/05/2014	191,54
JRW9475	P001969121	7366-2	12/05/2014	85,13
JRX0233	R002547307	7455-0	15/05/2014	85,13
JRX0862	R002547776	7455-0	17/05/2014	85,13
JRX1488	F001018073	6050-3	07/09/2013	191,54
JRX1563	F001184280	6050-3	15/05/2014	191,54
JRX2174	R002545696	7455-0	12/05/2014	85,13
JRX2823	F001184393	6050-3	15/05/2014	191,54
JRX3644	P002024332	5185-1	13/05/2014	127,69
JRX4188	R002547435	7455-0	15/05/2014	85,13
JRX4438	R002547072	7455-0	14/05/2014	85,13
JRX4438	R002545475	7455-0	12/05/2014	85,13
JRX5254	R002547360	7455-0	13/05/2014	85,13
JRX5297	F001183967	6050-3	14/05/2014	191,54
JRX5807	R002544548	7455-0	11/05/2014	85,13
JRX6094	R002548317	7463-0	17/05/2014	127,69
JRX6637	F001018521	6050-3	06/09/2013	191,54
JRX7361	F001184669	6050-3	14/05/2014	191,54
JRX7376	R002548315	7455-0	17/05/2014	85,13
JRX8634	R002544239	7455-0	12/05/2014	85,13
JRX9776	R002546543	7455-0	13/05/2014	85,13
JRY0675	P002021085	7366-2	13/05/2014	85,13
JRY1866	P002028225	5452-1	14/05/2014	127,69
JRY3283	P002018586	5622-2	12/05/2014	53,21
JRY3471	F001184881	6050-3	14/05/2014	191,54
JRY3552	P001940058	5550-0	12/05/2014	85,13
JRY3676	R002546813	7455-0	14/05/2014	85,13
JRY3823	R002547916	7455-0	17/05/2014	85,13
JRY3847	P002025309	7366-2	12/05/2014	85,13
JRY4075	R002546815	7455-0	14/05/2014	85,13
JRY4329	F001184270	6050-3	14/05/2014	191,54
JRY4452	C017343568	5479-0	12/05/2014	85,13
JRY4759	F001185860	6050-3	16/05/2014	191,54
JRY5985	F001185497	6050-3	16/05/2014	191,54
JRY6334	F001184126	6050-3	15/05/2014	191,54
JRY6414	R002546164	7455-0	13/05/2014	85,13
JRY6473	P001969056	7366-2	13/05/2014	85,13
JRY6726	R002546195	7455-0	14/05/2014	85,13
JRY6916	P001969071	7366-2	16/05/2014	85,13
JRY7834	R002546644	7455-0	14/05/2014	85,13
JRY7851	R002547036	7455-0	13/05/2014	85,13
JRY7918	F000994408	6050-3	31/07/2013	191,54
JRY8130	F001017790	6050-3	05/09/2013	191,54
JRY8276	F000996425	6050-3	04/08/2013	191,54
JRY8325	R002548256	7455-0	16/05/2014	85,13
JRY8693	F001183524	6050-3	12/05/2014	191,54
JRY8962	P002026932	5452-7	17/05/2014	127,69
JRY8996	R002548457	7455-0	18/05/2014	85,13
JRY8996	F001184741	6050-3	13/05/2014	191,54
JRY9139	R002544742	7455-0	12/05/2014	85,13
JRY9565	F000999266	6050-3	09/08/2013	191,54
JRY9916	R002544246	7455-0	12/05/2014	85,13
JRZ2760	R002546443	7455-0	14/05/2014	85,13
JRZ2829	R002547440	7455-0	13/05/2014	85,13
JRZ4510	F001184414	6050-3	14/05/2014	191,54
JRZ4870	F001184925	6050-3	15/05/2014	191,54
JRZ6368	F001185295	6050-3	14/05/2014	191,54
JRZ7668	R002548571	7455-0	17/05/2014	85,13
JRZ8064	F001185694	6050-3	16/05/2014	191,54
JRZ8373	F001185398	6050-3	16/05/2014	191,54
JRZ8923	F001184104	6050-3	13/05/2014	191,54
JSA0035	R002546915	7455-0	15/05/2014	85,13
JSA0040	P002029966	5819-3	17/05/2014	574,61
JSA0316	R002548626	7455-0	16/05/2014	85,13
JSA1064	F001184468	6050-3	14/05/2014	191,54
JSA1239	P002032423	5541-2	12/05/2014	53,21
JSA2090	P002019306	5819-3	12/05/2014	574,61
JSA3048	F001182745	6050-3	12/05/2014	191,54
JSA3121	P001700260	6050-1	17/05/2014	191,54
JSA4779	P001928482	5690-0	12/05/2014	127,69
JSA6294	P002017336	5819-6	13/05/2014	574,61
JSA6472	P001786214	5185-1	21/10/2013	127,69
JSA6828	F001184560	6050-3	14/05/2014	191,54
JSA6857	R002546622	7455-0	15/05/2014	85,13
JSA7919	R002548436	7455-0	13/05/2014	85,13
JSA7983	F001183258	6050-3	11/05/2014	191,54
JSA8131	P002017392	5541-1	29/05/2014	53,21
JSA8797	R002547184	7455-0	14/05/2014	85,13
JSA8842	R002547067	7455-0	14/05/2014	85,13
JSA8896	P002024239	5185-1	13/05/2014	127,69
JSA9092	R002340778	7463-0	24/08/2013	127,69
JSB0080	F001183162	6050-3	11/05/2014	191,54
JSB0580	R002547598	7455-0	18/05/2014	85,13
JSB0590	R002547122	7455-0	15/05/2014	85,13
JSB0632	R002547059	7455-0	14/05/2014	85,13
JSB1745	R002547624	7455-0	18/05/2014	85,13
JSB2601	R002544388	7455-0	12/05/2014	85,13
JSB2734	R002547591	7455-0	16/05/2014	85,13
JSB2903	R002545847	7455-0	12/05/2014	85,13



PLACA	AIT	INFRACAO	DATA	VALOR
JSF8492	F001183984	6050-3	14/05/2014	191,54
JSF8538	R002545877	7455-0	11/05/2014	85,13
JSG0047	F001184156	6050-3	15/05/2014	191,54
JSG0371	F001018776	6050-3	08/09/2013	191,54
JSG1432	R002547619	7455-0	17/05/2014	85,13
JSG2136	R002548592	7455-0	17/05/2014	85,13
JSG2569	R002547127	7455-0	15/05/2014	85,13
JSG2666	R002548292	7455-0	17/05/2014	85,13
JSG3314	P002024535	5550-0	15/05/2014	85,13
JSG3531	F001184838	6050-3	13/05/2014	191,54
JSG4892	R002548302	7455-0	16/05/2014	85,13
JSG5070	R002546509	7455-0	14/05/2014	85,13
JSG5152	F001183884	6050-3	14/05/2014	191,54
JSG5884	P002024923	7366-2	12/05/2014	85,13
JSG6179	F001183248	6050-3	11/05/2014	191,54
JSG6496	R002547789	7455-0	13/05/2014	85,13
JSG6496	R002547865	7455-0	18/05/2014	85,13
JSG7082	F001020388	5673-2	08/09/2013	85,13
JSG7133	F001185212	6050-3	15/05/2014	191,54
JSG7316	F001185807	6050-3	17/05/2014	191,54
JSG9628	F001183436	6050-3	12/05/2014	191,54
JSG9648	P002034376	5541-2	12/05/2014	53,21
JSH0192	R002547247	7455-0	13/05/2014	85,13
JSH0301	F001184435	6050-3	15/05/2014	191,54
JSH0665	P001969059	7366-2	14/05/2014	85,13
JSH0917	P002032448	5541-2	12/05/2014	53,21
JSH1042	F001183315	6050-3	11/05/2014	191,54
JSH1531	R002548072	7455-0	16/05/2014	85,13
JSH1562	R002545323	7455-0	12/05/2014	85,13
JSH1829	F001184330	6050-3	13/05/2014	191,54
JSH1948	R002546978	7455-0	14/05/2014	85,13
JSH2913	F001185076	6050-3	15/05/2014	191,54
JSH3042	R002547396	7455-0	14/05/2014	85,13
JSH3042	F001185181	6050-3	14/05/2014	191,54
JSH3437	F001185094	6050-3	13/05/2014	191,54
JSH3593	R002546095	7455-0	14/05/2014	85,13
JSH3640	F001185085	6050-3	15/05/2014	191,54
JSH4023	F001185001	6050-3	15/05/2014	191,54
JSH4399	R002547240	7455-0	13/05/2014	85,13
JSH4426	R002546531	7455-0	14/05/2014	85,13
JSH5244	R002546518	7455-0	15/05/2014	85,13
JSH5915	R002545965	7455-0	12/05/2014	85,13
JSH6065	R002547710	7455-0	18/05/2014	85,13
JSH6147	F001183394	6050-3	12/05/2014	191,54
JSH6519	F001184814	6050-3	14/05/2014	191,54
JSH6768	R002547838	7455-0	17/05/2014	85,13
JSH6852	R002546555	7455-0	14/05/2014	85,13
JSH7077	R002548562	7455-0	18/05/2014	85,13
JSH7463	F001185815	6050-3	16/05/2014	191,54
JSH8154	P001952078	5681-0	13/05/2014	53,21
JSH8513	F001184676	6050-3	15/05/2014	191,54
JSH9144	R002544398	7455-0	12/05/2014	85,13
JSH0674	R002547234	7455-0	14/05/2014	85,13
JSI2610	F001184489	6050-3	13/05/2014	191,54
JSI2639	P002024597	5452-1	28/05/2014	127,69
JSI2920	F001022171	6050-3	12/09/2013	191,54
JSI3168	R002548308	7455-0	16/05/2014	85,13
JSI3436	R002546432	7455-0	15/05/2014	85,13
JSI4188	P002017203	5541-1	13/05/2014	53,21
JSI4855	F001184750	6050-3	14/05/2014	191,54
JSI4957	R002546758	7455-0	13/05/2014	85,13
JSI5007	R002547075	7455-0	14/05/2014	85,13
JSI5610	P001955701	7366-2	12/05/2014	85,13
JSI5693	F001032621	6050-3	25/09/2013	191,54
JSI5707	R002548481	7455-0	16/05/2014	85,13
JSI7321	F001185288	6050-3	13/05/2014	191,54
JSI7891	R002546747	7463-0	13/05/2014	127,69
JSI8043	R002546386	7455-0	14/05/2014	85,13
JSI8575	F001185475	6050-3	16/05/2014	191,54
JSI0065	P002034480	5541-2	12/05/2014	53,21
JSI0155	R002547582	7455-0	18/05/2014	85,13
JSI0317	F001184751	6050-3	14/05/2014	191,54
JSI1404	R002545474	7455-0	12/05/2014	85,13
JSI1488	P002029970	5819-3	17/05/2014	574,61
JSI1584	R002548386	7455-0	16/05/2014	85,13
JSI2095	R002545149	7455-0	12/05/2014	85,13
JSI2095	R002548105	7455-0	17/05/2014	85,13
JSI2576	P001862603	5460-0	17/12/2013	85,13
JSI2665	F001185561	6050-3	16/05/2014	191,54
JSI2972	F001183584	6050-3	12/05/2014	191,54
JSI3156	P002029404	5487-0	13/05/2014	127,69
JSI3754	F001185006	6050-3	14/05/2014	191,54
JSI3760	R002546185	7455-0	14/05/2014	85,13
JSI4873	P002026928	5452-7	17/05/2014	127,69
JSI5557	F001185365	6050-3	15/05/2014	191,54
JSI5588	F001183762	6050-3	12/05/2014	191,54
JSI5934	F001183933	6050-3	13/05/2014	191,54
JSI6369	R002548354	7455-0	17/05/2014	85,13
JSI6369	R002546530	7455-0	14/05/2014	85,13
JSI6642	F001183201	6050-3	12/05/2014	191,54
JSI6777	P002020860	5185-1	26/05/2014	127,69
JSI7690	F001184608	6050-3	13/05/2014	191,54
JSI8703	R002548553	7455-0	17/05/2014	85,13

PLACA	AIT	INFRACAO	DATA	VALOR
JSJ8844	P001940069	5550-0	12/05/2014	85,13
JSJ9157	F001185161	6050-3	15/05/2014	191,54
JSK1010	R002546477	7455-0	14/05/2014	85,13
JSK1665	F001021591	6050-3	11/09/2013	191,54
JSK2136	P001924340	5550-0	12/05/2014	85,13
JSK2214	R002548474	7455-0	17/05/2014	85,13
JSK2259	P002032309	5185-1	12/05/2014	127,69
JSK2267	P002024527	5452-1	12/05/2014	127,69
JSK2757	F001184500	6050-3	15/05/2014	191,54
JSK3476	R002544500	7463-0	11/05/2014	127,69
JSK3813	R002354348	7455-0	13/09/2013	85,13
JSK4410	F001002111	6050-3	13/08/2013	191,54
JSK4424	P002034765	5541-3	13/05/2014	53,21
JSK4444	R002547810	7455-0	16/05/2014	85,13
JSK4472	R002547104	7455-0	14/05/2014	85,13
JSK4838	R002546746	7455-0	13/05/2014	85,13
JSK5012	F001185698	6050-3	16/05/2014	191,54
JSK5227	R002546222	7455-0	14/05/2014	85,13
JSK5327	R002544394	7455-0	12/05/2014	85,13
JSK5327	R002544321	7455-0	12/05/2014	85,13
JSK5613	F001184348	6050-3	14/05/2014	191,54
JSK6691	P002018594	5568-0	12/05/2014	127,69
JSK6822	F001185255	6050-3	13/05/2014	191,54
JSK7137	R002548337	7455-0	18/05/2014	85,13
JSK7156	P002016622	7366-2	12/05/2014	85,13
JSK7195	R002546190	7455-0	14/05/2014	85,13
JSK7676	F001184145	6050-3	15/05/2014	191,54
JSK8721	F001034216	6050-3	27/09/2013	191,54
JSK9310	F001185439	6050-3	17/05/2014	191,54
JSK9634	R002548580	7455-0	18/05/2014	85,13
JSK9634	R002547984	7455-0	18/05/2014	85,13
JSK9800	F001183509	6050-3	12/05/2014	191,54
JSL0545	P002020617	5681-0	13/05/2014	53,21
JSL0906	R002547050	7455-0	13/05/2014	85,13
JSL1284	R002547812	7455-0	17/05/2014	85,13
JSL1284	R002547770	7455-0	17/05/2014	85,13
JSL1691	R002544917	7455-0	12/05/2014	85,13
JSL1713	F001184035	6050-3	14/05/2014	191,54
JSL1729	R002547276	7463-0	13/05/2014	127,69
JSL1889	R002547254	7455-0	14/05/2014	85,13
JSL2077	R002547519	7455-0	14/05/2014	85,13
JSL2257	R002547459	7455-0	13/05/2014	85,13
JSL2905	P001969161	7366-2	18/05/2014	85,13
JSL3745	F001185748	6050-3	16/05/2014	191,54
JSL4669	P002032306	5541-2	12/05/2014	53,21
JSL4661	R002548373	7455-0	17/05/2014	85,13
JSL4647	R002547843	7455-0	17/05/2014	85,13
JSL4742	R002547138	7455-0	15/05/2014	85,13
JSL5011	P001700036	5568-0	11/05/2014	127,69
JSL5498	R002548128	7455-0	17/05/2014	85,13
JSL6078	R002548341	7463-0	18/05/2014	127,69
JSL6078	R002547674	7463-0	18/05/2014	127,69
JSL6084	P002035006	5541-2	20/05/2014	53,21
JSL6479	R002547636	7455-0	16/05/2014	85,13
JSL6568	F001185625	6050-3	15/05/2014	191,54
JSL6585	R002546339	7455-0	15/05/2014	85,13
JSL6797	P002020622	7366-2	13/05/2014	85,13
JSL6840	P001969793	5550-0	12/05/2014	85,13
JSL7370	R002545055	7455-0	11/05/2014	85,13
JSL7872	F001184440	6050-3	15/05/2014	191,54
JSL7997	R002547176	7455-0	14/05/2014	85,13
JSL8102	R002405855	7455-0	17/11/2013	85,13
JSL8317	R002546965	7455-0	15/05/2014	85,13
JSL8792	R002547592	7463-0	17/05/2014	127,69
JSL8792	R002547747	7455-0	17/05/2014	85,13
JSL8792	R002548412	7455-0	17/05/2014	85,13
JSL9773	P001845993	5185-1	29/11/2013	127,69
JSM0318	F001185578	6050-3	16/05/2014	191,54
JSM0908	P001918905	5550-0	16/05/2014	85,13
JSM1281	P001918903	6050-1	16/05/2014	191,54
JSM1641	F001185168	6050-3	13/05/2014	191,54
JSM2009	P002014431	5185-1	13/05/2014	127,69
JSM2160	R002545528	7455-0	12/05/2014	85,13
JSM2674	P002014012	7366-2	12/05/2014	85,13
JSM3534	R002548263	7455-0	16/05/2014	85,13
JSM4010	R002547692	7455-0	18/05/2014	85,13
JSM4386	R002547172	7455-0	13/05/2014	85,13
JSM4627	P001946597	5185-1	13/05/2014	127,69
JSM5121	F001185510	6050-3	16/05/2014	191,54
JSM5172	P002026925	5452-1	17/05/2014	127,69
JSM5668	P001945593	7366-2	12/05/2014	85,13
JSM5493	F001184753	6050-3	14/05/2014	191,54
JSM5629	C018197850	6866-1	15/05/2014	85,13
JSM5783	P002034380	5541-2	12/05/2014	53,21
JSM7279	F001184843	6050-3	14/05/2014	191,54
JSM8027	R002357426	7455-0	17/09/2013	85,13
JSM8232	F001185376	6050-3	16/05/2014	191,54
JSM8232	F001183875	6050-3	14/05/2014	191,54
JSM8517	F001184125	6050-3	15/05/2014	191,54
JSM9141	F001009229	6050-3	23/08/	



PLACA	AIT	INFRACAO	DATA	VALOR
JSQ6330	P001959662	5452-1	12/05/2014	127,69
JSQ7551	P001946603	7030-1	18/05/2014	191,54
JSQ7729	R002546503	7455-0	14/05/2014	85,13
JSQ8074	P001894872	5460-0	12/05/2014	85,13
JSQ8097	R002545755	7455-0	12/05/2014	85,13
JSQ8578	F001182970	6050-3	12/05/2014	191,54
JSQ8627	F001184162	6050-3	15/05/2014	191,54
JSQ8952	F001185166	6050-3	13/05/2014	191,54
JSQ9916	F001183829	6050-3	12/05/2014	191,54
JSR0137	F001185427	6050-3	16/05/2014	191,54
JSR0628	F001183125	6050-3	12/05/2014	191,54
JSR0861	R002546597	7455-0	13/05/2014	85,13
JSR1083	P002026940	5568-0	17/05/2014	127,69
JSR2294	P002024326	5185-1	13/05/2014	127,69
JSR2672	R002547970	7455-0	17/05/2014	85,13
JSR3535	F001183662	6050-3	12/05/2014	191,54
JSR4292	R002547484	7455-0	14/05/2014	85,13
JSR4326	R002546002	7455-0	12/05/2014	85,13
JSR4356	P002032314	5452-1	12/05/2014	127,69
JSR4947	F001183136	6050-3	12/05/2014	191,54
JSR5362	R002547694	7455-0	18/05/2014	85,13
JSR5637	F001184535	6050-3	15/05/2014	191,54
JSR6462	P002032303	5541-2	12/05/2014	53,21
JSR7557	C013489025	5550-0	13/05/2014	85,13
JSR7662	R002546812	7455-0	14/05/2014	85,13
JSR7739	F001184220	6050-3	14/10/2014	191,54
JSR7745	C016983065	6050-1	11/05/2014	191,54
JSR8529	R002547305	7455-0	15/05/2014	85,13
JSR9420	R002376630	7455-0	14/10/2013	85,13
JSR9717	R002548192	7455-0	16/05/2014	85,13
JSS1500	R002547314	7455-0	14/05/2014	85,13
JSS2595	R002546350	7455-0	15/05/2014	85,13
JSS3214	R002548084	7455-0	16/05/2014	85,13
JSS3347	F001184249	6050-3	13/05/2014	191,54
JSS3538	R002546092	7455-0	13/05/2014	85,13
JSS3798	F001185795	6050-3	16/05/2014	191,54
JSS3959	F000902100	6050-3	10/07/2011	191,54
JSS4022	F001183092	6050-3	12/05/2014	191,54
JSS4022	R002544533	7455-0	12/05/2014	85,13
JSS4117	R002546782	7455-0	14/05/2014	85,13
JSS5655	P002030038	7366-2	19/05/2014	85,13
JSS5792	R002546241	7455-0	14/05/2014	85,13
JSS5824	F001183906	6050-3	15/05/2014	191,54
JSS6500	F001185629	6050-3	16/05/2014	191,54
JSS6650	P001926525	6866-1	13/05/2014	85,13
JSS6763	R002547374	7463-0	14/05/2014	127,69
JSS7117	R002547153	7455-0	13/05/2014	85,13
JSS7158	F001184434	6050-3	15/05/2014	191,54
JSS7922	F001185321	6050-3	14/05/2014	191,54
JSS8717	F001185112	6050-3	14/05/2014	191,54
JST0220	P002020692	7366-2	12/05/2014	85,13
JST0638	F001020544	6050-3	08/09/2013	191,54
JST0671	R002544263	7455-0	11/05/2014	85,13
JST0694	R002546611	7455-0	13/05/2014	85,13
JST1061	P002032436	5541-2	12/05/2014	53,21
JST1647	R002544864	7455-0	12/05/2014	85,13
JST3074	R002547649	7455-0	17/05/2014	85,13
JST3118	R002546876	7463-0	14/05/2014	127,69
JST3118	R002546600	7455-0	14/05/2014	85,13
JST3799	F001183298	6050-3	12/05/2014	191,54
JST3903	R002545981	7455-0	12/05/2014	85,13
JST6133	R002547976	7455-0	18/05/2014	85,13
JST7261	P002024570	7366-2	13/05/2014	85,13
JST7378	P002024327	5185-1	13/05/2014	127,69
JST8462	P002024335	5452-1	13/05/2014	127,69
JST9196	R002546796	7455-0	14/05/2014	85,13
JST9470	P002019342	5550-0	16/05/2014	85,13
JST9754	P001939800	5568-0	13/05/2014	127,69
JST9810	F001184402	6050-3	13/05/2014	191,54
JST9929	R002546082	7455-0	13/05/2014	85,13
JSU0061	R002546833	7455-0	15/05/2014	85,13
JSU0471	C015641186	6017-1	09/05/2014	191,54
JSU1201	F001185055	6050-3	14/05/2014	191,54
JSU1892	P002014955	5452-1	11/05/2014	127,69
JSU3292	R002547667	7455-0	18/05/2014	85,13
JSU3449	R002548327	7455-0	18/05/2014	85,13
JSU4846	R002546724	7455-0	13/05/2014	85,13
JSU5629	P001909164	7366-2	16/05/2014	85,13
JSU5763	R002544438	7455-0	12/05/2014	85,13
JSU6004	R002547560	7455-0	14/05/2014	85,13
JSU6334	F001184809	6050-3	14/05/2014	191,54
JSU6493	F001184482	6050-3	13/05/2014	191,54
JSU6532	F001183775	6050-3	12/05/2014	191,54
JSU6598	F001185417	6050-3	16/05/2014	191,54
JSU6744	R002547448	7455-0	13/05/2014	85,13
JSU7047	P002029521	7366-2	13/05/2014	85,13
JSU7105	F001185098	6050-3	13/05/2014	191,54
JSU7233	R002545608	7455-0	11/05/2014	85,13
JSU7696	R002547290	7455-0	14/05/2014	85,13
JSU7738	F001185828	6050-3	16/05/2014	191,54
JSU7914	P002017474	5550-0	30/05/2014	85,13
JSU8464	F001184335	6050-3	13/05/2014	191,54
JSU8513	F001184690	6050-3	15/05/2014	191,54

PLACA	AIT	INFRACAO	DATA	VALOR
JSU8568	F001183880	6050-3	14/05/2014	191,54
JSU8645	R002548033	7455-0	13/05/2014	85,13
JSU8982	R002547892	7455-0	16/05/2014	85,13
JSU9470	P001956738	5452-1	12/05/2014	127,69
JSU9970	R002547316	7455-0	15/05/2014	85,13
JSV0429	R002546197	7455-0	14/05/2014	85,13
JSV1457	P001940068	5622-2	12/05/2014	53,21
JSV1522	F001185328	6050-3	13/05/2014	191,54
JSV2294	P002026973	5568-0	16/05/2014	127,69
JSV2294	R002546142	7455-0	13/05/2014	85,13
JSV2911	P002019248	5550-0	12/05/2014	85,13
JSV3459	R002545636	7455-0	12/05/2014	85,13
JSV4549	R002546753	7455-0	13/05/2014	85,13
JSV5004	P002026890	5452-1	12/05/2014	127,69
JSV5623	F000992522	6050-3	30/07/2013	191,54
JSV6020	R002548173	7455-0	17/05/2014	85,13
JSV6947	F001011365	6050-3	26/08/2013	191,54
JSV7346	R002547416	7455-0	14/05/2014	85,13
JSV7458	P002021010	5703-0	12/05/2014	85,13
JSV7622	R002546559	7455-0	14/05/2014	85,13
JSV8819	P002028229	5452-1	14/05/2014	127,69
JSV8935	P002017373	5185-1	13/05/2014	127,69
JSV9214	R002547326	7455-0	13/05/2014	85,13
JSV9356	R002545122	7455-0	12/05/2014	85,13
JSW0324	R002547225	7455-0	13/05/2014	85,13
JSW0658	R002547244	7455-0	13/05/2014	85,13
JSW1034	R002546297	7455-0	14/05/2014	85,13
JSW1047	F000983889	6050-3	12/07/2013	191,54
JSW2064	R002547010	7455-0	13/05/2014	85,13
JSW2471	R002547461	7455-0	13/05/2014	85,13
JSW3291	R002546695	7463-0	13/05/2014	127,69
JSW3291	R002547246	7455-0	13/05/2014	85,13
JSW3783	R002548364	7463-0	18/05/2014	127,69
JSW4045	P002034317	5541-2	12/05/2014	53,21
JSW4110	F000999922	6050-3	10/08/2013	191,54
JSW4269	R002546787	7455-0	14/05/2014	85,13
JSW4276	R002546898	7455-0	14/05/2014	85,13
JSW4324	P001700253	6050-1	15/05/2014	191,54
JSW4816	F001183165	5673-2	12/05/2014	85,13
JSW4979	F001185459	6050-3	17/05/2014	191,54
JSW5297	P001969800	5819-6	12/05/2014	574,61
JSW5661	F001185692	6050-3	16/05/2014	191,54
JSW5679	R002546586	7455-0	13/05/2014	85,13
JSW6695	R002548024	7455-0	13/05/2014	85,13
JSW7050	R002546109	7455-0	14/05/2014	85,13
JSW7615	R002547590	7455-0	16/05/2014	85,13
JSW7807	R002548414	7471-0	17/05/2014	574,61
JSW8170	R002548541	7455-0	17/05/2014	85,13
JSW8297	F001183309	6050-3	12/05/2014	191,54
JSW8691	F001184005	6050-3	14/05/2014	191,54
JSW9588	R002548501	7455-0	16/05/2014	85,13
JSW9856	P002024208	5452-1	12/05/2014	127,69
JSX0431	P002019327	5568-0	15/05/2014	127,69
JSX1147	F001185617	6050-3	16/05/2014	191,54
JSX1507	R002546843	7455-0	15/05/2014	85,13
JSX2162	F001184093	6050-3	15/05/2014	191,54
JSX2386	R002545795	7455-0	12/05/2014	85,13
JSX2871	R002546721	7455-0	13/05/2014	85,13
JSX2871	R002546877	7455-0	14/05/2014	85,13
JSX2871	F001185563	6050-3	17/05/2014	191,54
JSX3016	R002548477	7455-0	17/05/2014	85,13
JSX3124	R002547111	7455-0	15/05/2014	85,13
JSX3697	F001185083	6050-3	15/05/2014	191,54
JSX4394	P001184187	6050-3	13/05/2014	191,54
JSX4902	P001963181	5568-0	14/05/2014	127,69
JSX5218	R002546623	7455-0	15/05/2014	85,13
JSX5777	R002547898	7455-0	16/05/2014	85,13
JSX6694	R002548041	7455-0	16/05/2014	85,13
JSX6744	F001185468	6050-3	16/05/2014	191,54
JSX8066	F001184006	6050-3	15/05/2014	191,54
JSX8365	P001971381	5568-0	12/05/2014	127,69
JSX9827	R002544791	7455-0	12/05/2014	85,13
JSY0017	R002545493	7455-0	12/05/2014	85,13
JSY0737	R002548547	7455-0	17/05/2014	85,13
JSY1461	P002026974	5487-0	16/05/2014	127,69
JSY1497	P002024537	5550-0	15/05/2014	85,13
JSY1497	R002547981	7463-0	18/05/2014	127,69
JSY1550	R002546934	7455-0	14/05/2014	85,13
JSY1840	P002029533	6068-1	13/05/2014	127,69
JSY1920	R002546490	7455-0	14/05/2014	85,13
JSY2373	R002544322	7455-0	12/05/2014	85,13
JSY2800	R002547706	7455-0	17/05/2014	85,13
JSY2807	P002026995	5550-0	19/05/2014	85,13
JSY2836	F001185315	6050-3	13/05/2014	191,54
JSY2978	R002546382	7455-0	14/05/2014	85,13
JSY3441	F001183547	6050-3	12/05/2014	191,54
JSY3441	P001745879	5622-2	11/05/2014	53,21
JSY4098	P001939789	7048-1	12/05/2014	191,54
JSY4204	F001185759	6050-3	17/05/2014	







PLACA	AIT	INFRACAO	DATA	VALOR
NTJ5068	F001185672	6050-3	16/05/2014	191,54
NTJ5203	R002547660	7455-0	17/05/2014	85,13
NTJ5868	R002548249	7455-0	16/05/2014	85,13
NTJ6406	R002547470	7455-0	14/05/2014	85,13
NTJ6693	R002545374	7455-0	12/05/2014	85,13
NTJ6982	R002548328	7455-0	18/05/2014	85,13
NTJ7551	F001185185	6050-3	14/05/2014	191,54
NTJ8123	R002548171	7455-0	17/05/2014	85,13
NTJ8915	P002016860	5185-1	15/05/2014	127,69
NTJ9141	F001184245	6050-3	15/05/2014	191,54
NTJ9263	R002547132	7455-0	15/05/2014	85,13
NTJ9404	R002547574	7455-0	13/05/2014	85,13
NTK0026	R002548514	7463-0	17/05/2014	127,69
NTK0619	F001183968	6050-3	14/05/2014	191,54
NTK1532	P001700032	5550-0	11/05/2014	85,13
NTK1558	R002545724	7455-0	11/05/2014	85,13
NTK1806	F001184698	6050-3	15/05/2014	191,54
NTK2086	R002424219	7455-0	10/12/2013	85,13
NTK2357	R002546279	7455-0	15/05/2014	85,13
NTK2389	R002547291	7455-0	14/05/2014	85,13
NTK2444	F000908576	5673-2	29/07/2011	85,13
NTK2631	R002547933	7455-0	17/05/2014	85,13
NTK3286	R002544725	7455-0	11/05/2014	85,13
NTK3979	R002544309	7455-0	11/05/2014	85,13
NTK4075	R002546993	7455-0	14/05/2014	85,13
NTK4083	P002024533	5550-0	15/05/2014	85,13
NTK4161	F001183023	6050-3	11/05/2014	191,54
NTK4417	R002546667	7455-0	13/05/2014	85,13
NTK4640	F001185723	6050-3	17/05/2014	191,54
NTK4814	R002547431	7455-0	14/05/2014	85,13
NTK4993	R002547666	7455-0	18/05/2014	85,13
NTK5071	R002548264	7455-0	16/05/2014	85,13
NTK5101	F001184199	6050-3	15/05/2014	191,54
NTK5264	F001185806	6050-3	17/05/2014	191,54
NTK5553	F001185088	6050-3	13/05/2014	191,54
NTK5622	F001185434	6050-3	17/05/2014	191,54
NTK5709	R002544397	7455-0	12/05/2014	85,13
NTK5833	F001185839	6050-3	16/05/2014	191,54
NTK5924	P002026845	7366-2	12/05/2014	85,13
NTK6251	F001184191	6050-3	14/05/2014	191,54
NTK6426	R002545250	7455-0	12/05/2014	85,13
NTK6620	P001970386	5541-2	14/05/2014	53,21
NTK6680	F001185643	6050-3	17/05/2014	191,54
NTK6680	R002548056	7455-0	17/05/2014	85,13
NTK6850	F001185438	6050-3	17/05/2014	191,54
NTK7093	F001184113	6050-3	14/05/2014	191,54
NTK7167	P002029537	5185-1	13/05/2014	127,69
NTK7818	P002020796	7366-2	12/05/2014	85,13
NTK7897	P002034826	5541-5	18/05/2014	53,21
NTK8158	F001182724	6050-3	12/05/2014	191,54
NTK8863	F001184873	6050-3	13/05/2014	191,54
NTK9039	P001946600	7030-1	17/05/2014	191,54
NTK9343	F001183981	6050-3	15/05/2014	191,54
NTK9644	P001964482	5541-3	12/05/2014	53,21
NTK9238	F001184466	6050-3	15/05/2014	191,54
NTL0470	R002545078	7455-0	11/05/2014	85,13
NTL0642	P002034473	5541-2	12/05/2014	53,21
NTL1392	P001923783	5479-0	12/05/2014	85,13
NTL1591	F001185066	6050-3	14/05/2014	191,54
NTL1709	R002544465	7463-0	12/05/2014	127,69
NTL1964	R002547543	7455-0	15/05/2014	85,13
NTL2322	P002029460	5185-1	13/05/2014	127,69
NTL3484	F001019919	6050-3	09/09/2013	191,54
NTL4637	R002546260	7455-0	14/05/2014	85,13
NTL5519	P002034768	5541-2	13/05/2014	53,21
NTL5692	F001185628	6050-3	16/05/2014	191,54
NTL5773	P001931668	5541-5	12/05/2014	53,21
NTL5839	F001184415	6050-3	14/05/2014	191,54
NTL6686	F001010984	6050-3	26/08/2013	191,54
NTL6688	F001020521	6050-3	09/09/2013	191,54
NTL7590	P002024238	5185-1	13/05/2014	127,69
NTL8662	R002546545	7455-0	13/05/2014	85,13
NTL9011	R002546804	7455-0	14/05/2014	85,13
NTL9243	F000901009	6050-3	04/07/2011	191,54
NTL9349	F001184728	6050-3	13/05/2014	191,54
NTL9356	R002548134	7455-0	18/05/2014	85,13
NTL9396	R002547652	7455-0	17/05/2014	85,13
NTL9422	F001185221	6050-3	13/05/2014	191,54
NTL9461	P002026084	5185-1	12/05/2014	127,69
NTM0545	R002545788	7455-0	12/05/2014	85,13
NTM1824	R002548050	7455-0	18/05/2014	85,13
NTM1916	F001184123	6050-3	14/05/2014	191,54
NTM2780	R002548475	7455-0	17/05/2014	85,13
NTM3403	P002026931	5452-7	17/05/2014	127,69
NTM4017	F000911039	6050-3	08/08/2011	191,54
NTM4284	F001184333	6050-3	13/05/2014	191,54
NTM5492	P001700018	5568-0	11/05/2014	127,69
NTM5907	P002020482	7366-2	13/05/2014	85,13
NTM6973	P002017078	5460-0	12/05/2014	85,13
NTM7276	P002019335	5541-3	16/05/2014	53,21
NTM7492	F001185436	6050-3	17/05/2014	191,54
NTM7702	R002546780	7455-0	14/05/2014	85,13
NTM8173	R002545977	7455-0	12/05/2014	85,13

PLACA	AIT	INFRACAO	DATA	VALOR
NTM8515	P002024548	5550-0	15/05/2014	85,13
NTM8572	F001185841	6050-3	16/05/2014	191,54
NTM8725	R002546391	7455-0	14/05/2014	85,13
NTM8867	F001185018	6050-3	15/05/2014	191,54
NTM8993	P002032432	5541-2	12/05/2014	53,21
NTM9101	F001185004	6050-3	13/05/2014	191,54
NTM9268	F001185013	6050-3	14/05/2014	191,54
NTM9498	R002547403	7455-0	14/05/2014	85,13
NTN0416	F0011973991	7366-2	12/05/2014	85,13
NTN0416	P001951715	5568-0	12/05/2014	127,69
NTN0477	F001183082	6050-3	12/05/2014	191,54
NTN0505	P002024547	5550-0	15/05/2014	85,13
NTN0557	P002032473	5541-2	13/05/2014	53,21
NTN1243	R002548408	7455-0	16/05/2014	85,13
NTN2342	F001006946	6050-3	18/08/2013	191,54
NTN2430	R002546618	7455-0	15/05/2014	85,13
NTN2781	R002544560	7455-0	12/05/2014	85,13
NTN4724	P001964504	5622-2	17/05/2014	53,21
NTN5049	R002546802	7455-0	14/05/2014	85,13
NTN5579	P002017388	7366-2	28/05/2014	85,13
NTN5916	R002548576	7463-0	18/05/2014	127,69
NTN5972	R002546612	7455-0	13/05/2014	85,13
NTN6184	R002546145	7455-0	13/05/2014	85,13
NTN6184	R002548094	7455-0	16/05/2014	85,13
NTN6547	F001185624	6050-3	15/05/2014	191,54
NTN7314	F001184734	6050-3	13/05/2014	191,54
NTN7314	R002546110	7455-0	14/05/2014	85,13
NTN7439	F001184108	6050-3	13/05/2014	191,54
NTN7630	F001184539	6050-3	13/05/2014	191,54
NTN7702	P002034645	5452-1	13/05/2014	127,69
NTN8036	P002014426	5541-2	12/05/2014	53,21
NTN8273	P016983032	6050-1	11/05/2014	191,54
NTN8286	P002017403	5452-1	12/05/2014	127,69
NTN8707	F001183120	6050-3	11/05/2014	191,54
NTN9475	F001185080	6050-3	15/05/2014	191,54
NTO0073	R002544391	7455-0	12/05/2014	85,13
NTO0906	F001185042	6050-3	13/05/2014	191,54
NTO1015	R002547005	7455-0	13/05/2014	85,13
NTO1222	P002018589	7366-2	12/05/2014	85,13
NTO1272	R002405801	7463-0	17/11/2013	127,69
NTO1820	P001956661	6050-1	12/05/2014	191,54
NTO2235	P002030203	5681-0	25/05/2014	53,21
NTO3131	F001017027	6050-3	04/09/2013	191,54
NTO3163	F001184982	6050-3	14/05/2014	191,54
NTO3563	F001185231	6050-3	14/05/2014	191,54
NTO3605	F001184387	6050-3	15/05/2014	191,54
NTO4915	F001185199	6050-3	14/05/2014	191,54
NTO5482	P001824325	5185-1	06/11/2013	127,69
NTO5760	P002024376	5452-1	25/05/2014	127,69
NTO6123	F001185256	6050-3	13/05/2014	191,54
NTO6454	F001185249	6050-3	13/05/2014	191,54
NTO6718	R002544793	7455-0	12/05/2014	85,13
NTO6906	F001017010	6050-3	04/09/2013	191,54
NTO6995	R002544740	7455-0	11/05/2014	85,13
NTO7118	F001184080	6050-3	13/05/2014	191,54
NTO7797	F001182830	6050-3	12/05/2014	191,54
NTO7801	F001029013	6050-3	21/09/2013	191,54
NTO8049	R002548506	7455-0	16/05/2014	85,13
NTO9318	R002546006	7455-0	12/05/2014	85,13
NTO9784	P002026732	5568-0	24/05/2014	127,69
NTP0092	F001185502	6050-3	16/05/2014	191,54
NTP0173	R002546910	7455-0	15/05/2014	85,13
NTP0398	R002547768	7455-0	18/05/2014	85,13
NTP0651	P001956743	5452-1	12/05/2014	127,69
NTP1047	F001182928	6050-3	11/05/2014	191,54
NTP1303	R002548459	7455-0	18/05/2014	85,13
NTP1656	F001185162	6050-3	15/05/2014	191,54
NTP1814	R002544440	7463-0	12/05/2014	127,69
NTP2149	R002547742	7455-0	16/05/2014	85,13
NTP2211	P002025313	7366-2	13/05/2014	85,13
NTP2356	R002545970	7455-0	12/05/2014	85,13
NTP2399	F001185134	6050-3	14/05/2014	191,54
NTP2858	F001185109	6050-3	14/05/2014	191,54
NTP3878	R002547544	7455-0	15/05/2014	85,13
NTP3878	R002547545	7463-0	15/05/2014	127,69
NTP3982	F001185488	6050-3	17/05/2014	191,54
NTP3982	R002546478	7455-0	14/05/2014	85,13
NTP4156	R002547708	7463-0	18/05/2014	127,69
NTP4181	R002546257	7455-0	13/05/2014	85,13
NTP4464	R002547845	7455-0	17/05/2014	85,13
NTP4705	F001185505	6050-3	16/05/2014	191,54
NTP5523	P002016601	5550-0	11/05/2014	85,13
NTP6069	F001184559	6050-3	14/05/2014	191,54
NTP6141	F001183129	6050-3	12/05/2014	191,54
NTP6747	F001184765	6050-3	15/05/2014	191,54
NTP6978	F001182879	6050-3	12/05/2014	191,54
NTP7202	F001185819	6050-3	17/05/2014	191,54
NTP7235	R002546			





PLACA	AIT	INFRACAO	DATA	VALOR
NTU2070	P001969797	7366-2	12/05/2014	85,13
NTU3194	F001184291	6050-3	15/05/2014	191,54
NTU3553	F001184269	6050-3	14/05/2014	191,54
NTU3603	P002027180	5622-2	12/05/2014	53,21
NTU3851	F001030941	5673-2	22/09/2013	85,13
NTU3895	P002032445	5541-2	12/05/2014	53,21
NTU4180	R002415823	7455-0	30/11/2013	85,13
NTU4242	R002547613	7455-0	17/05/2014	85,13
NTU4242	R002547695	7455-0	18/05/2014	85,13
NTU4646	F001000496	6050-3	10/08/2013	191,54
NTU4857	R002547866	7463-0	18/05/2014	127,69
NTU5085	F001184247	6050-3	15/05/2014	191,54
NTU5792	R002547082	7455-0	14/05/2014	85,13
NTU6670	P002032465	5541-3	13/05/2014	53,21
NTU6832	P002030015	5550-0	17/05/2014	85,13
NTU6847	P001912220	5541-2	17/05/2014	53,21
NTU7115	F001183073	6050-3	12/05/2014	191,54
NTU8565	R002545972	7455-0	12/05/2014	85,13
NTU9022	F001183628	6050-3	12/05/2014	191,54
NTU9407	F001184659	6050-3	15/05/2014	191,54
NTU9890	F001184479	6050-3	15/05/2014	191,54
NTV0056	R002545641	7455-0	12/05/2014	85,13
NTV0078	F001184514	6050-3	15/05/2014	191,54
NTV0855	F001185885	6050-3	17/05/2014	191,54
NTV0871	R002548572	7455-0	17/05/2014	85,13
NTV1473	P002034827	5541-5	18/05/2014	53,21
NTV2444	F001183945	6050-3	13/05/2014	191,54
NTV2629	R002546854	7455-0	13/05/2014	85,13
NTV2662	R002547129	7455-0	15/05/2014	85,13
NTV2871	F001185780	6050-3	16/05/2014	191,54
NTV3176	R002544272	7455-0	12/05/2014	85,13
NTV3252	F001183238	6050-3	12/05/2014	191,54
NTV4625	F001185415	6050-3	15/05/2014	191,54
NTV4654	R002544743	7463-0	12/05/2014	127,69
NTV4817	R002545552	7455-0	12/05/2014	85,13
NTV4994	F001183128	6050-3	12/05/2014	191,54
NTV5404	P002034817	5541-6	17/05/2014	53,21
NTV5507	F001184763	6050-3	15/05/2014	191,54
NTV5802	R002548336	7455-0	18/05/2014	85,13
NTV6239	P002019192	6050-1	27/05/2014	191,54
NTV6563	F001184060	6050-3	15/05/2014	191,54
NTV7075	R002547407	7455-0	13/05/2014	85,13
NTV7679	R002547547	7455-0	15/05/2014	85,13
NTV7679	R002546344	7463-0	15/05/2014	127,69
NTV8974	F001183278	6050-3	12/05/2014	191,54
NTV9333	F001182693	6050-3	12/05/2014	191,54
NTW0069	R002546658	7463-0	13/05/2014	127,69
NTW0117	R002546467	7455-0	13/05/2014	85,13
NTW0529	F001184510	6050-3	14/05/2014	191,54
NTW0553	F001183051	6050-3	11/05/2014	191,54
NTW0927	F001004277	6050-3	16/08/2013	191,54
NTW1174	P002034374	5380-0	12/05/2014	85,13
NTW1219	F001184241	6050-3	15/05/2014	191,54
NTW1232	R002548257	7455-0	16/05/2014	85,13
NTW1772	F001185140	6050-3	15/05/2014	191,54
NTW2214	R002547929	7455-0	17/05/2014	85,13
NTW3634	P001906557	5185-1	12/05/2014	127,69
NTW3634	P001906558	6041-2	12/05/2014	127,69
NTW4613	F001184074	6050-3	15/05/2014	191,54
NTW4657	R002547205	7455-0	15/05/2014	85,13
NTW4685	F001184777	6050-3	14/05/2014	191,54
NTW4783	P002024211	5550-0	12/05/2014	85,13
NTW5649	R002547537	7455-0	14/05/2014	85,13
NTW6810	R002547622	7463-0	17/05/2014	127,69
NTW7191	P002027205	5568-0	14/05/2014	127,69
NTW8184	P002029529	5185-1	13/05/2014	127,69
NTW8620	F001184369	6050-3	14/05/2014	191,54
NTW9020	F001185347	6050-3	13/05/2014	191,54
NTW9291	F001185437	6050-3	17/05/2014	191,54
NTW9913	R002546066	7455-0	11/05/2014	85,13
NTW9913	F001184854	6050-3	14/05/2014	191,54
NU50422	R002547163	7455-0	13/05/2014	85,13
NUV4327	F001185368	6050-3	16/05/2014	191,54
NUX0134	F001183791	6050-3	12/05/2014	191,54
NUY9140	P002029536	5185-1	13/05/2014	127,69
NVA6099	R002545105	7455-0	12/05/2014	85,13
NVG6435	R002547320	7455-0	14/05/2014	85,13
NVG7549	R002546886	7455-0	14/05/2014	85,13
NVH7565	R002546829	7455-0	15/05/2014	85,13
NVH9092	P001700258	5568-0	17/05/2014	127,69
NVJ4688	F001185117	6050-3	15/05/2014	191,54
NVJ8045	R002548065	7455-0	13/05/2014	85,13
NVK0038	R002544532	7463-0	12/05/2014	127,69
NVK0038	F001182835	6050-3	12/05/2014	191,54
NVK5644	R002545128	7455-0	12/05/2014	85,13
NVK6287	R002547202	7455-0	15/05/2014	85,13
NWU9276	P002023970	5550-0	13/05/2014	85,13
NXY6359	P002018591	5568-0	12/05/2014	127,69
NXY7034	F001185380	6050-3	16/05/2014	191,54
NXY9103	R002547016	7455-0	13/05/2014	85,13
NXZ0686	R002546245	7455-0	15/05/2014	85,13
NYD2026	P002015036	5550-0	12/05/2014	85,13
NYD6549	R002546513	7455-0	15/05/2014	85,13

PLACA	AIT	INFRACAO	DATA	VALOR
NYD9955	F001185320	6050-3	14/05/2014	191,54
NYE3553	P002030019	5550-0	17/05/2014	85,13
NYE9817	R002545382	7455-0	12/05/2014	85,13
NYF3833	R002546377	7455-0	14/05/2014	85,13
NYH0715	R002545988	7455-0	12/05/2014	85,13
NYH1362	F001185247	6050-3	13/05/2014	191,54
NYH1429	F001185259	6050-3	14/05/2014	191,54
NYH1654	R001643729	7455-0	26/02/2011	85,13
NYH1785	P002026961	5568-0	18/05/2014	127,69
NYH2347	R002546186	7455-0	14/05/2014	85,13
NYH2963	R002546968	7455-0	13/05/2014	85,13
NYH3157	R002547196	7455-0	15/05/2014	85,13
NYH3290	P002034384	5380-0	12/05/2014	85,13
NYH3290	F001184337	6050-3	13/05/2014	191,54
NYH3732	R002548463	7455-0	18/05/2014	85,13
NYH3834	R002548213	7455-0	16/05/2014	85,13
NYH3836	R002547278	7455-0	13/05/2014	85,13
NYH3967	R002548612	7455-0	18/05/2014	85,13
NYH4026	F001184422	6050-3	14/05/2014	191,54
NYH4810	P002032369	5487-0	12/05/2014	127,69
NYH5018	R002548178	7455-0	18/05/2014	85,13
NYH5104	R002548157	7455-0	16/05/2014	85,13
NYH5298	R002544247	7463-0	12/05/2014	127,69
NYH5471	R002546264	7455-0	14/05/2014	85,13
NYH5644	R002548622	7455-0	17/05/2014	85,13
NYH5732	F001032681	6050-3	26/09/2013	191,54
NYH5980	F001184894	6050-3	15/05/2014	191,54
NYH6083	F001027069	6050-3	18/09/2013	191,54
NYH6156	F001184376	6050-3	15/05/2014	191,54
NYH6156	R002546525	7455-0	15/05/2014	85,13
NYH6203	F001184841	6050-3	13/05/2014	191,54
NYH6582	R002547074	7455-0	14/05/2014	85,13
NYH6785	F001184994	6050-3	15/05/2014	191,54
NYH7247	R002547091	7455-0	14/05/2014	85,13
NYH7528	F001184051	6050-3	15/05/2014	191,54
NYH7664	F001183062	6050-3	11/05/2014	191,54
NYH7691	F001025143	6050-3	16/09/2013	191,54
NYH8217	R002546927	7455-0	13/05/2014	85,13
NYH8733	P001948570	5819-4	18/05/2014	574,61
NYH8791	R002547199	7455-0	15/05/2014	85,13
NYH8983	R002546514	7455-0	15/05/2014	85,13
NYH8983	R002546484	7455-0	14/05/2014	85,13
NYH9014	F001182742	6050-3	11/05/2014	191,54
NYH9373	F001185401	6050-3	16/05/2014	191,54
NYH9388	F001184875	6050-3	13/05/2014	191,54
NYH9396	R002547904	7455-0	17/05/2014	85,13
NYH9531	F001170655	6050-3	05/09/2013	191,54
NYH9539	F001184037	6050-3	14/05/2014	191,54
NYI0775	P002024536	5550-0	15/05/2014	85,13
NYI0835	F001183002	6050-3	11/05/2014	191,54
NYI1457	R002546774	7455-0	14/05/2014	85,13
NYI1259	F001185735	6050-3	17/05/2014	191,54
NYI2584	R002545896	7455-0	12/05/2014	85,13
NYI3398	R002548357	7455-0	17/05/2014	85,13
NYI3805	F001183080	6050-3	12/05/2014	191,54
NYI3956	R002544399	7455-0	12/05/2014	85,13
NYI4183	R002548306	7455-0	16/05/2014	85,13
NYI4650	R002547171	7455-0	13/05/2014	85,13
NYI4922	R002548422	7455-0	18/05/2014	85,13
NYI5564	R002544451	7455-0	11/05/2014	85,13
NYI5693	F001184665	6050-3	13/05/2014	191,54
NYI6188	F001183673	6050-3	12/05/2014	191,54
NYI6199	P002034651	5541-2	14/05/2014	53,21
NYI6603	P002029982	5550-0	17/05/2014	85,13
NYI8192	P001954625	7366-2	13/05/2014	85,13
NYI8284	R002545067	7455-0	11/05/2014	85,13
NYI8876	C016983736	7048-1	09/05/2014	191,54
NYI9096	P002020798	5819-6	12/05/2014	574,61
NYI9390	R002547322	7463-0	15/05/2014	127,69
NYI9794	F001185810	6050-3	16/05/2014	191,54
NYI9829	R002544712	7455-0	12/05/2014	85,13
NYJ1022	F001184413	6050-3	14/05/2014	191,54
NYJ1819	F001183812	6050-3	12/05/2014	191,54
NYJ2117	F001185455	6050-3	16/05/2014	191,54
NYJ2311	P001761407	5738-0	06/12/2013	191,54
NYJ2499	R002546137	7455-0	15/05/2014	85,13
NYJ2510	P002029524	5568-0	13/05/2014	127,69
NYJ2590	R002545890	7463-0	12/05/2014	127,69
NYJ2911	F001184709	6050-3	13/05/2014	191,54
NYJ2972	F001182901	6050-3	12/05/2014	191,54
NYJ3081	F001183594	6050-3	11/05/2014	191,54
NYJ3313	F001184883	6050-3	14/05/2014	191,54
NYJ3655	R002544895	7455-0	11/05/2014	85,13
NYJ4717	R002546206	7455-0	15/05/2014	85,13
NYJ4779	C017348452	7048-1	12/05/2014	191,54
NYJ4801	P002034558	5541-2	13/05/2014	53,21
NYJ6098	R002548081	7455-0	16/05/2014	85,13
NYJ6330	R			



PLACA	AIT	INFRACAO	DATA	VALOR
NYM7583	F001184420	6050-3	14/05/2014	191,54
NYM8297	F000995268	6050-3	02/08/2013	191,54
NYM9193	R002545230	7455-0	12/05/2014	85,13
NYM9744	R002547849	7455-0	17/05/2014	85,13
NYM9786	R002548348	7455-0	16/05/2014	85,13
NYM9959	R002547645	7455-0	16/05/2014	85,13
NYN0903	F001185642	6050-3	16/05/2014	191,54
NYN2072	R002545481	7455-0	12/05/2014	85,13
NYN2242	R002548305	7455-0	16/05/2014	85,13
NYN3357	F001183461	6050-3	11/05/2014	191,54
NYN3440	R002547390	7455-0	13/05/2014	85,13
NYN3533	P002029527	7366-2	13/05/2014	85,13
NYN3960	R002547894	7463-0	16/05/2014	127,69
NYN4394	R002547988	7455-0	16/05/2014	85,13
NYN4394	R002544846	7455-0	12/05/2014	85,13
NYN4605	R002548253	7455-0	16/05/2014	85,13
NYN4635	R002547832	7455-0	17/05/2014	85,13
NYN4700	R002546196	7455-0	14/05/2014	85,13
NYN4703	F001183599	6050-3	12/05/2014	191,54
NYN5029	R002545706	7455-0	12/05/2014	85,13
NYN5445	F001183702	6050-3	12/05/2014	191,54
NYN5576	F001185797	6050-3	16/05/2014	191,54
NYN5995	R002548342	7455-0	13/05/2014	85,13
NYN6050	P001902491	5550-0	26/05/2014	85,13
NYN6752	P001964506	5550-0	18/05/2014	85,13
NYN7033	R002547113	7455-0	15/05/2014	85,13
NYN7487	F001184124	6050-3	15/05/2014	191,54
NYN7487	F001185501	6050-3	16/05/2014	191,54
NYN7741	R002544408	7455-0	12/05/2014	85,13
NYN7741	R002544329	7455-0	12/05/2014	85,13
NYN7792	R002546430	7455-0	13/05/2014	85,13
NYN7898	R002547956	7455-0	16/05/2014	85,13
NYN8692	F001182810	6050-3	11/05/2014	191,54
NYN9247	F001183894	6050-3	15/05/2014	191,54
NYN9315	F001184146	6050-3	15/05/2014	191,54
NYN9380	R002546683	7455-0	13/05/2014	85,13
NYN9632	R002548224	7455-0	17/05/2014	85,13
NYN9819	P002030261	5681-0	25/05/2014	53,21
NYO0226	F001183574	6050-3	12/05/2014	191,54
NYO1108	R002544937	7455-0	12/05/2014	85,13
NYO1163	R002546248	7455-0	14/05/2014	85,13
NYO1619	R002546878	7455-0	14/05/2014	85,13
NYO1947	F001183869	6050-3	14/05/2014	191,54
NYO1947	R002546494	7455-0	14/05/2014	85,13
NYO2347	P002029983	5550-0	17/05/2014	85,13
NYO2927	R002546308	7455-0	14/05/2014	85,13
NYO2943	R002547922	7455-0	18/05/2014	85,13
NYO3041	R002546175	7455-0	14/05/2014	85,13
NYO3221	F001184616	6050-3	15/05/2014	191,54
NYO3319	R002546524	7455-0	15/05/2014	85,13
NYO3445	F001183400	6050-3	12/05/2014	191,54
NYO3446	F001184430	6050-3	15/05/2014	191,54
NYO3508	R002412407	7455-0	25/11/2013	85,13
NYO3598	F001184820	6050-3	13/05/2014	191,54
NYO3784	F001184769	6050-3	14/05/2014	191,54
NYO5048	R002547844	7455-0	17/05/2014	85,13
NYO5441	R002546340	7455-0	15/05/2014	85,13
NYO5692	R002546976	7455-0	14/05/2014	85,13
NYO6028	P002021043	5703-0	13/05/2014	85,13
NYO6347	F001184307	6050-3	13/05/2014	191,54
NYO6448	R002547572	7455-0	13/05/2014	85,13
NYO7328	R002545952	7455-0	11/05/2014	85,13
NYO7988	F001183397	6050-3	12/05/2014	191,54
NYO8184	F001182812	6050-3	11/05/2014	191,54
NYO8760	P001945589	7366-2	12/05/2014	85,13
NYO9404	R002546662	7455-0	14/05/2014	85,13
NYO9427	R002545842	7455-0	12/05/2014	85,13
NYO9907	R002546960	7455-0	14/05/2014	85,13
NYP0379	R002546904	7455-0	14/05/2014	85,13
NYP0481	P001931667	5541-5	12/05/2014	53,21
NYP0518	R002548026	7455-0	16/05/2014	85,13
NYP1359	F001184378	6050-3	15/05/2014	191,54
NYP2083	R002546324	7455-0	14/05/2014	85,13
NYP2100	F001184948	6050-3	14/05/2014	191,54
NYP2508	R002545472	7455-0	12/05/2014	85,13
NYP2601	F001025142	6050-3	16/09/2013	191,54
NYP2885	R002544677	7455-0	12/05/2014	85,13
NYP2885	R002545695	7455-0	12/05/2014	85,13
NYP3542	F001184497	6050-3	15/05/2014	191,54
NYP4251	R001859702	7455-0	10/11/2011	85,13
NYP4621	R002545531	7455-0	12/05/2014	85,13
NYP4657	F001184303	6050-3	13/05/2014	191,54
NYP4657	R002546417	7455-0	14/05/2014	85,13
NYP5841	F001183705	6050-3	12/05/2014	191,54
NYP6135	F001185452	6050-3	16/05/2014	191,54
NYP6716	F001184895	6050-3	15/05/2014	191,54
NYP7813	R002544840	7455-0	12/05/2014	85,13
NYP8130	R002546373	7455-0	14/05/2014	85,13
NYP9671	F001184084	6050-3	14/05/2014	191,54
NYP9724	F001030963	6050-3	22/09/2013	191,54
NYP9776	R002545365	7455-0	11/05/2014	85,13
NYQ0800	F001185837	6050-3	16/05/2014	191,54
NYQ0833	F001184229	6050-3	15/05/2014	191,54

PLACA	AIT	INFRACAO	DATA	VALOR
NYQ1209	F001185803	6050-3	17/05/2014	191,54
NYQ1223	R002547655	7455-0	17/05/2014	85,13
NYQ1950	R002546504	7455-0	14/05/2014	85,13
NYQ2591	P002026888	5452-1	12/05/2014	127,69
NYQ3033	P002024573	5738-0	13/05/2014	191,54
NYQ3115	F001185363	6050-3	15/05/2014	191,54
NYQ3697	P002019333	5380-0	16/05/2014	85,13
NYQ4625	F001185476	6050-3	16/05/2014	191,54
NYQ4970	P001745989	5681-0	12/05/2014	53,21
NYQ5111	F001183083	6050-3	12/05/2014	191,54
NYQ6444	F001184724	6050-3	14/05/2014	191,54
NYQ7387	F001185852	6050-3	16/05/2014	191,54
NYQ8969	R002545729	7455-0	11/05/2014	85,13
NYQ9219	R002546801	7455-0	14/05/2014	85,13
NYQ9229	F001183585	6050-3	12/05/2014	191,54
NYQ9310	F001185049	6050-3	13/05/2014	191,54
NYQ9461	F001185051	6050-3	13/05/2014	191,54
NYQ9518	P001914203	5550-0	13/05/2014	85,13
NYQ9647	F001183215	6050-3	11/05/2014	191,54
NYQ9912	P002028224	5452-1	14/05/2014	127,69
NYR0160	R002546997	7455-0	14/05/2014	85,13
NYR0270	P002027195	6122-0	14/05/2014	191,54
NYR0414	F001185726	6050-3	17/05/2014	191,54
NYR0489	F001185373	6050-3	16/05/2014	191,54
NYR0511	F000906642	6050-3	23/07/2011	191,54
NYR0523	P002030024	5550-0	17/05/2014	85,13
NYR0925	F001184515	6050-3	15/05/2014	191,54
NYR1001	R002548150	7455-0	18/05/2014	85,13
NYR1370	P002034426	5770-4	12/05/2014	191,54
NYR1431	R002546974	7455-0	14/05/2014	85,13
NYR1906	R002545106	7455-0	12/05/2014	85,13
NYR2674	R002547149	7455-0	13/05/2014	85,13
NYR2781	F001183751	6050-3	12/05/2014	191,54
NYR3514	R002547267	7455-0	13/05/2014	85,13
NYR3657	R002548211	7455-0	16/05/2014	85,13
NYR3783	R002547212	7455-0	15/05/2014	85,13
NYR3831	R002545133	7455-0	12/05/2014	85,13
NYR3928	F001185812	6050-3	16/05/2014	191,54
NYR3946	P001906554	7366-2	12/05/2014	85,13
NYR4578	P001969058	7366-2	13/05/2014	85,13
NYR4698	F001185809	6050-3	16/05/2014	191,54
NYR4973	F001185727	6050-3	17/05/2014	191,54
NYR4973	F001183573	6050-3	12/05/2014	191,54
NYR5338	F001185356	6050-3	14/05/2014	191,54
NYR5525	F001182902	6050-3	12/05/2014	191,54
NYR5706	R002545320	7455-0	12/05/2014	85,13
NYR5726	F001022514	6050-3	12/09/2013	191,54
NYR5816	F001183856	5673-2	15/05/2014	85,13
NYR6541	R002544939	7455-0	12/05/2014	191,54
NYR6918	P002028238	5452-1	15/05/2014	85,13
NYR7117	F001185091	6050-3	13/05/2014	191,54
NYR7327	P002029992	5550-0	17/05/2014	85,13
NYR7654	F001023610	6050-3	13/09/2013	191,54
NYR7847	R002547258	7455-0	14/05/2014	85,13
NYR7900	P001701880	5622-2	12/05/2014	53,21
NYR8140	R002546278	7455-0	15/05/2014	85,13
NYR8590	F001183094	6050-3	12/05/2014	191,54
NYR8967	P002020446	5452-1	13/05/2014	127,69
NYR9115	F001185691	6050-3	17/05/2014	191,54
NYR9546	F001183895	6050-3	15/05/2014	191,54
NYS0320	R002548115	7455-0	17/05/2014	85,13
NYS0357	R002546668	7455-0	14/05/2014	85,13
NYS1329	P002019351	5568-0	14/05/2014	127,69
NYS1478	F001185280	6050-3	15/05/2014	191,54
NYS1211	R002546556	7455-0	14/05/2014	85,13
NYS2292	F001182870	6050-3	12/05/2014	191,54
NYS2516	R002544461	7463-0	12/05/2014	127,69
NYS2600	R002545120	7455-0	12/05/2014	85,13
NYS2884	R002547035	7455-0	13/05/2014	85,13
NYS3403	R002547734	7455-0	15/05/2014	85,13
NYS3494	R002548556	7455-0	17/05/2014	85,13
NYS3632	P002014379	5568-0	12/05/2014	127,69
NYS3982	R002547000	7455-0	15/05/2014	85,13
NYS4403	R002546486	7455-0	14/05/2014	85,13
NYS4662	R002547303	7455-0	15/05/2014	85,13
NYS5318	R002547913	7455-0	18/05/2014	85,13
NYS5538	R002548512	7455-0	16/05/2014	85,13
NYS5926	F001185802	6050-3	16/05/2014	191,54
NYS6060	P002020791	7366-2	12/05/2014	85,13
NYS6160	F001185713	6050-3	16/05/2014	191,54
NYS6634	F001183931	6050-3	13/05/2014	191,54
NYS6876	P001964481	5541-3	12/05/2014	53,21
NYS7198	R002544856	7455-0	11/05/2014	85,13
NYS7723	P002021046	5703-0	13/05/2014	85,13
NYS7950	R002546832	7455-0	15/05/2014	85,13
NYS8454	F001184744	6050-3	13/05/2014	191,54
NYS8484	R002548575	7463-0	18/05/2014	127,69
NYS9209	R002547704	7455-0</		



PLACA	AIT	INFRACAO	DATA	VALOR
NYW1493	R002544241	7455-0	12/05/2014	85,13
NYW1552	F001184106	6050-3	13/05/2014	191,54
NYW1612	P002026970	5568-0	18/05/2014	127,69
NYW1738	P002026885	5452-1	12/05/2014	127,69
NYW2323	R002547579	7455-0	15/05/2014	85,13
NYW2572	P001916851	7366-2	14/05/2014	85,13
NYW3056	F001185180	6050-3	14/05/2014	191,54
NYW3935	P002029558	5185-1	13/05/2014	127,69
NYW4334	F001185060	6050-3	14/05/2014	191,54
NYW5970	F001184166	6050-3	15/05/2014	191,54
NYW6593	F001185352	6050-3	14/05/2014	191,54
NYW6614	F001184522	6050-3	13/05/2014	191,54
NYW6947	F001184141	6050-3	15/05/2014	191,54
NYW7339	R002548577	7455-0	18/05/2014	85,13
NYW7661	F001185238	6050-3	15/05/2014	191,54
NYW8376	P001700038	5568-0	11/05/2014	127,69
NYW8886	P002018598	5550-0	12/05/2014	85,13
NYW9045	P002026964	5568-0	18/05/2014	127,69
NYW9111	P002017374	5185-1	13/05/2014	127,69
NYW9484	F001183843	6050-3	12/05/2014	191,54
NYW9808	R002545346	7463-0	12/05/2014	127,69
NYW9808	R002545347	7455-0	12/05/2014	85,13
NYX0182	P002023961	5550-0	13/05/2014	85,13
NYX1108	P002017204	5541-2	13/05/2014	53,21
NYX1307	R002547156	7455-0	13/05/2014	85,13
NYX2321	R002547057	7455-0	14/05/2014	85,13
NYX2785	F001185630	6050-3	17/05/2014	191,54
NYX4384	F001185487	6050-3	16/05/2014	191,54
NYX5781	R002546629	7455-0	13/05/2014	85,13
NYX5846	F001184518	6050-3	13/05/2014	191,54
NYX6545	P001959661	5452-1	12/05/2014	127,69
NYX6948	R002548062	7455-0	18/05/2014	85,13
NYX7502	R002546770	7455-0	13/05/2014	85,13
NYX8621	R002545467	7455-0	12/05/2014	85,13
NYX8921	F001185073	6050-3	15/05/2014	191,54
NYX9449	R002547697	7455-0	18/05/2014	85,13
NYYY025	P001970740	6130-0	12/05/2014	191,54
NYYY0672	R002544348	7455-0	11/05/2014	85,13
NYYY0947	R002545378	7455-0	12/05/2014	85,13
NYYY1043	R002547739	7455-0	16/05/2014	85,13
NYYY1372	R002548360	7455-0	17/05/2014	85,13
NYYY2030	R002546388	7455-0	14/05/2014	85,13
NYYY2170	R002546855	7455-0	13/05/2014	85,13
NYYY2200	R002548155	7455-0	18/05/2014	85,13
NYYY3452	P002027185	5622-2	13/05/2014	53,21
NYYY3683	F001185883	6050-3	16/05/2014	191,54
NYYY3933	R002548030	7455-0	17/05/2014	85,13
NYYY4088	F001185409	6050-3	16/05/2014	191,54
NYYY4544	R002548397	7463-0	18/05/2014	127,69
NYYY4799	F001184762	6050-3	15/05/2014	191,54
NYYY6178	F001184639	6050-3	13/05/2014	191,54
NYYY6250	R002547159	7455-0	13/05/2014	85,13
NYYY6395	C015536774	5568-0	12/05/2014	127,69
NYYY6528	P002019307	5819-3	12/05/2014	574,61
NYYY6797	F001185544	6050-3	16/05/2014	191,54
NYYY7158	F001183756	6050-3	12/05/2014	191,54
NYYY8069	P001946762	5479-0	20/05/2014	85,13
NYYY8221	F001185511	6050-3	16/05/2014	191,54
NYYY8467	F001183923	6050-3	14/05/2014	191,54
NYYY8755	R002544395	7455-0	12/05/2014	85,13
NYYY9008	F001183408	6050-3	12/05/2014	191,54
NYYY9128	R002548225	7455-0	17/05/2014	85,13
NYYY9534	F001185105	6050-3	14/05/2014	191,54
NYYY9555	F001185618	6050-3	16/05/2014	191,54
NYZ0197	R002548240	7455-0	17/05/2014	85,13
NYZ0765	R002547839	7455-0	17/05/2014	85,13
NYZ0931	R002546348	7455-0	15/05/2014	85,13
NYZ1161	R002548546	7455-0	17/05/2014	85,13
NYZ1458	R002546399	7455-0	15/05/2014	85,13
NYZ1755	P001918911	5550-0	17/05/2014	85,13
NYZ1977	R002546765	7455-0	13/05/2014	85,13
NYZ1977	R002548329	7455-0	16/05/2014	85,13
NYZ2247	P002014015	7366-2	12/05/2014	85,13
NYZ2566	F001184262	6050-3	14/05/2014	191,54
NYZ2765	F000999322	6050-3	09/08/2013	191,54
NYZ3293	R002545142	7455-0	12/05/2014	85,13
NYZ3449	R002545990	7455-0	12/05/2014	85,13
NYZ3902	R002544912	7455-0	12/05/2014	85,13
NYZ4228	R002546450	7455-0	13/05/2014	85,13
NYZ4550	P001956756	5452-1	14/05/2014	127,69
NYZ4719	P001928484	7366-2	12/05/2014	85,13
NYZ5069	P001901979	5550-0	12/05/2014	85,13
NYZ6111	F001183707	6050-3	12/05/2014	191,54
NYZ6252	F001184176	6050-3	15/05/2014	191,54
NYZ6422	F001184159	6050-3	15/05/2014	191,54
NYZ6512	F001184959	6050-3	15/05/2014	191,54
NYZ7243	R002547719	7455-0	16/05/2014	85,13
NYZ7597	F001184192	6050-3	14/05/2014	191,54
NYZ8470	R002546951	7455-0	13/05/2014	85,13
NYZ8575	R002402686	7455-0	14/11/2013	85,13
NYZ8657	F001183141	6050-3	12/05/2014	191,54
NZA0468	P002016621	5479-0	12/05/2014	85,13
NZA0545	R002547013	7455-0	13/05/2014	85,13

PLACA	AIT	INFRACAO	DATA	VALOR
NZA0601	F001184806	6050-3	15/05/2014	191,54
NZA0705	F001183879	6050-3	14/05/2014	191,54
NZA0875	R002545704	7455-0	12/05/2014	85,13
NZA1604	P002030006	5568-0	17/05/2014	127,69
NZA1727	F001185114	6050-3	15/05/2014	191,54
NZA1995	P002024562	5452-1	13/05/2014	127,69
NZA2006	F001183882	6050-3	14/05/2014	191,54
NZA2994	F001025677	6050-3	16/09/2013	191,54
NZA3600	P001745999	5681-0	12/05/2014	53,21
NZA3696	R002547185	7455-0	14/05/2014	85,13
NZA3754	R002544979	7455-0	11/05/2014	85,13
NZA4415	R002547367	7463-0	14/05/2014	127,69
NZA4830	F001010964	6050-3	27/08/2013	191,54
NZA5173	P001869907	6050-1	24/05/2014	191,54
NZA5721	P001959669	5452-1	12/05/2014	127,69
NZA5772	R002546516	7463-0	15/05/2014	127,69
NZA6464	R002545091	7455-0	11/05/2014	85,13
NZA6713	P002021011	5703-0	12/05/2014	85,13
NZA6767	P002030022	5550-0	17/05/2014	85,13
NZA6932	R002544463	7455-0	12/05/2014	85,13
NZA7171	F001185782	6050-3	16/05/2014	191,54
NZA8014	F001185711	6050-3	17/05/2014	191,54
NZA8544	R002546093	7455-0	14/05/2014	85,13
NZA8564	F001184132	6050-3	15/05/2014	191,54
NZA8890	F001184273	6050-3	14/05/2014	191,54
NZA8923	F001185813	6050-3	16/05/2014	191,54
NZA8926	R002544471	7455-0	12/05/2014	85,13
NZA9444	R002548009	7455-0	17/05/2014	85,13
NZA9654	P002032296	5541-2	12/05/2014	53,21
NZA9736	P002034838	5541-6	18/05/2014	53,21
NZA9759	R002546411	7455-0	13/05/2014	85,13
NZA9784	F001184958	6050-3	15/05/2014	191,54
NZA9834	F001185158	6050-3	15/05/2014	191,54
NZA9881	F001184501	6050-3	15/05/2014	191,54
NZB0880	R002547604	7463-0	18/05/2014	127,69
NZB0880	R002547716	7455-0	18/05/2014	85,13
NZB0880	R002547715	7463-0	18/05/2014	127,69
NZB0990	R002548203	7455-0	16/05/2014	85,13
NZB1423	R002547069	7455-0	14/05/2014	85,13
NZB1702	F001183885	6050-3	14/05/2014	191,54
NZB1819	R002548582	7455-0	12/05/2014	85,13
NZB2002	R002547756	7455-0	18/05/2014	85,13
NZB2163	F001184431	6050-3	15/05/2014	191,54
NZB2427	F001184775	6050-3	15/05/2014	191,54
NZB2982	P002020795	6491-0	12/05/2014	53,21
NZB3837	R002544406	7455-0	12/05/2014	85,13
NZB4004	P002019354	5568-0	14/05/2014	127,69
NZB4236	F001184718	6050-3	13/05/2014	191,54
NZB5093	R002548333	7455-0	17/05/2014	85,13
NZB6089	R002546947	7455-0	15/05/2014	85,13
NZB6717	F001184537	6050-3	13/05/2014	191,54
NZB7047	F001183841	6050-3	12/05/2014	191,54
NZB7970	R002546561	7455-0	14/05/2014	85,13
NZB8042	R002546381	7455-0	14/05/2014	85,13
NZB8070	F001011770	6050-3	26/08/2013	191,54
NZB8520	F001184010	6050-3	15/05/2014	191,54
NZB8868	P002029444	5452-5	13/05/2014	127,69
NZB9092	F001185647	6050-3	16/05/2014	191,54
NZB9223	F001183776	6050-3	12/05/2014	191,54
NZC0077	F001183781	6050-3	11/05/2014	191,54
NZC0633	P002034375	5541-2	12/05/2014	53,21
NZC1100	P002032430	5541-2	12/05/2014	53,21
NZC1884	R002547066	7455-0	14/05/2014	85,13
NZC2700	F001183358	6050-3	11/05/2014	191,54
NZC2700	R002544437	7455-0	12/05/2014	85,13
NZC2938	F001182833	6050-3	12/05/2014	191,54
NZC3676	R002546168	7455-0	14/05/2014	85,13
NZC6032	R002546177	7455-0	14/05/2014	85,13
NZC6716	R002547280	7463-0	14/05/2014	127,69
NZC7434	R002547480	7455-0	14/05/2014	85,13
NZC7861	P002026093	5185-1	12/05/2014	127,69
NZC7870	F001011746	6050-3	26/08/2013	191,54
NZC8891	R002546874	7455-0	13/05/2014	85,13
NZC9018	F001184174	6050-3	15/05/2014	191,54
NZC9426	F001185777	6050-3	16/05/2014	191,54
NZD0124	F001184002	6050-3	13/05/2014	191,54
NZD0610	R002548042	7455-0	17/05/2014	85,13
NZD0610	F001185718	6050-3	17/05/2014	191,54
NZD0782	F001184879	6050-3	14/05/2014	191,54
NZD0844	R002547870	7455-0	18/05/2014	85,13
NZD0949	F001185591	6050-3	16/05/2014	191,54
NZD2341	P002021025	6050-1	12/05/2014	191,54
NZD2774	R002547850	7455-0	17/05/2014	85,13
NZD2819	R002547699	7455-0	16/05/2014	85,13
NZD6039	P001964168	5185-1	17/05/2014	127,69
NZD7194	P001912299	5541-6	11/05/2014	53,21
NZD7244	F001183680	6050-3	12/05/2014	191,54
NZD7702	R002546209	7455-0		





PLACA	AIT	INFRACAO	DATA	VALOR
NZH2482	F001183421	6050-3	11/05/2014	191,54
NZH3011	F001183786	6050-3	12/05/2014	191,54
NZH3107	P002032428	5541-2	12/05/2014	53,21
NZH3280	R002548267	7455-0	16/05/2014	85,13
NZH3479	F001184423	6050-3	14/05/2014	191,54
NZH4198	F001185737	6050-3	16/05/2014	191,54
NZH4682	R002547494	7455-0	14/05/2014	85,13
NZH5630	P002029973	6050-1	17/05/2014	191,54
NZH5877	F001184699	6050-3	15/05/2014	191,54
NZH6411	F001183669	6050-3	12/05/2014	191,54
NZH6420	P002022623	5550-0	29/05/2014	85,13
NZH6435	R002547249	7455-0	13/05/2014	85,13
NZH6435	R002547230	7455-0	13/05/2014	85,13
NZH7236	P002034437	5541-2	13/05/2014	53,21
NZH7236	F001184889	6050-3	14/05/2014	191,54
NZH7689	F001017672	6050-3	04/09/2013	191,54
NZH8351	P002024761	5541-1	12/05/2014	53,21
NZH8370	F001185345	5673-2	13/05/2014	85,13
NZH8981	R002546255	7455-0	14/05/2014	85,13
NZH9325	R002546766	7455-0	13/05/2014	85,13
NZI1020	F001185053	6050-3	13/05/2014	191,54
NZI1109	F001185196	6050-3	14/05/2014	191,54
NZI1118	F001185065	6050-3	14/05/2014	191,54
NZI1172	F001183353	6050-3	12/05/2014	191,54
NZI1443	P002034767	5541-2	13/05/2014	53,21
NZI2010	R002546427	7455-0	14/05/2014	85,13
NZI2170	F001185729	6050-3	17/05/2014	191,54
NZI3572	F001184165	6050-3	15/05/2014	191,54
NZI3890	R002546789	7455-0	14/05/2014	85,13
NZI4508	P002032429	5541-2	12/05/2014	53,21
NZI4793	R002411219	7455-0	23/11/2013	85,13
NZI5050	R002547077	7463-0	14/05/2014	127,69
NZI5050	R002547588	7455-0	16/05/2014	85,13
NZI5893	R002545888	7455-0	12/05/2014	85,13
NZI6181	F001183352	6050-3	12/05/2014	191,54
NZI6805	F001184275	6050-3	14/05/2014	191,54
NZI7567	R002545899	7455-0	12/05/2014	85,13
NZI7977	R002545838	7455-0	12/05/2014	85,13
NZI8341	P002023964	5550-0	13/05/2014	85,13
NZI9587	R002547317	7455-0	13/05/2014	85,13
NZI9634	R002547007	7455-0	13/05/2014	85,13
NZI9879	F001184463	6050-3	14/05/2014	191,54
NZJ0200	R002544935	7455-0	12/05/2014	85,13
NZJ0200	R002545627	7455-0	12/05/2014	85,13
NZJ1526	R002547938	7455-0	18/05/2014	85,13
NZJ1803	R002546775	7455-0	14/05/2014	85,13
NZJ1938	F001185783	6050-3	16/05/2014	191,54
NZJ2225	P002033873	5541-2	13/05/2014	53,21
NZJ2472	R002548296	7455-0	18/05/2014	85,13
NZJ2572	R002547952	7455-0	16/05/2014	85,13
NZJ4043	P002020668	5622-2	13/05/2014	53,21
NZJ4387	P002015033	5550-0	12/05/2014	85,13
NZJ4082	P002028207	5550-0	13/05/2014	85,13
NZJ4691	R002546033	7455-0	12/05/2014	85,13
NZJ5310	P002020793	5819-6	12/05/2014	574,61
NZJ5454	F001184836	6050-3	13/05/2014	191,54
NZJ5789	R002547871	7455-0	16/05/2014	85,13
NZJ6085	R002548410	7463-0	17/05/2014	127,69
NZJ6185	R002548137	7455-0	18/05/2014	85,13
NZJ6372	P002024228	5185-1	13/05/2014	127,69
NZJ8881	P002034828	5541-5	18/05/2014	53,21
NZJ9690	P001968940	5380-0	13/05/2014	85,13
NZJ9826	F001185664	6050-3	16/05/2014	191,54
NZK0467	P002014949	5568-0	11/05/2014	127,69
NZK0467	R002546680	7455-0	13/05/2014	85,13
NZK1074	R002547466	7455-0	14/05/2014	85,13
NZK1143	F001007665	6050-3	19/08/2013	191,54
NZK11726	R002544368	7455-0	11/05/2014	85,13
NZK1974	F001184087	6050-3	14/05/2014	191,54
NZK3083	P001843543	5185-1	03/12/2013	127,69
NZK3590	F001185159	6050-3	15/05/2014	191,54
NZK3653	F001034668	6050-3	27/09/2013	191,54
NZK3965	F001184350	6050-3	14/05/2014	191,54
NZK3986	P002029539	5185-1	13/05/2014	127,69
NZK4311	R002548035	7463-0	16/05/2014	127,69
NZK4311	R002547986	7455-0	16/05/2014	85,13
NZK4856	R002546132	7455-0	15/05/2014	85,13
NZK5679	R002548609	7455-0	16/05/2014	85,13
NZK5938	F001185456	6050-3	16/05/2014	191,54
NZK6855	F001185738	6050-3	16/05/2014	191,54
NZK7079	F001184456	6050-3	15/05/2014	191,54
NZK7192	P001923776	5428-3	11/05/2014	191,54
NZK7555	F001183790	6050-3	12/05/2014	191,54
NZK7575	R002546755	7455-0	13/05/2014	85,13
NZK7687	F001183788	6050-3	12/05/2014	191,54
NZK8058	R002399861	7455-0	12/11/2013	85,13
NZK8439	P002032431	5541-2	12/05/2014	53,21
NZK9117	R002548029	7463-0	18/05/2014	127,69
NZK9322	R002547611	7455-0	16/05/2014	85,13
NZK9457	P002029996	5550-0	17/05/2014	85,13
NZK9597	P001928485	7366-2	12/05/2014	85,13
NZL0375	R002547394	7455-0	14/05/2014	85,13
NZL0882	R002546554	7463-0	14/05/2014	127,69

PLACA	AIT	INFRACAO	DATA	VALOR
NZL1416	R002546300	7455-0	14/05/2014	85,13
NZL1920	F001184103	6050-3	13/05/2014	191,54
NZL1934	F000994489	6050-3	30/07/2013	191,54
NZL2828	F001185010	6050-3	14/05/2014	191,54
NZL2972	R002546988	7455-0	14/05/2014	85,13
NZL3002	R002546777	7455-0	14/05/2014	85,13
NZL3046	F001184802	6050-3	15/05/2014	191,54
NZL3257	F001183686	6050-3	11/05/2014	191,54
NZL4121	R002546111	7455-0	14/05/2014	85,13
NZL4362	P002025486	5550-0	12/05/2014	85,13
NZL5215	F001182786	6050-3	11/05/2014	191,54
NZL6419	R002548521	7455-0	17/05/2014	85,13
NZL7121	P001946710	5452-1	11/05/2014	127,69
NZL7546	R002548313	7455-0	17/05/2014	85,13
NZL8006	R002544410	7455-0	12/05/2014	85,13
NZL8152	P002034972	5452-6	18/05/2014	127,69
NZL8977	R002545769	7455-0	12/05/2014	85,13
NZL9949	F001184175	6050-3	15/05/2014	191,54
NZM0504	F001182795	6050-3	12/05/2014	191,54
NZM1342	F001021224	6050-3	11/09/2013	191,54
NZM1440	R002547350	7455-0	15/05/2014	85,13
NZM1522	F001184499	6050-3	13/05/2014	191,54
NZM1536	F001184896	6050-3	15/05/2014	191,54
NZM4304	P001700023	5550-0	11/05/2014	85,13
NZM4812	F001185139	6050-3	15/05/2014	191,54
NZM5077	R002545955	7455-0	12/05/2014	85,13
NZM5489	R002546846	7455-0	15/05/2014	85,13
NZM5922	R002546859	7455-0	13/05/2014	85,13
NZM6120	R002547197	7455-0	15/05/2014	85,13
NZM6801	F001183259	6050-3	12/05/2014	191,54
NZM7021	R002548160	7455-0	16/05/2014	85,13
NZM7181	R002546654	7455-0	14/05/2014	85,13
NZM7380	R002545732	7455-0	12/05/2014	85,13
NZM8043	R002548015	7463-0	17/05/2014	127,69
NZM8099	F001184749	6050-3	14/05/2014	191,54
NZM8298	F001184581	6050-3	14/05/2014	191,54
NZM9618	R002117940	7455-0	03/08/2012	85,13
NZM9713	P002026962	5568-0	18/05/2014	127,69
NZM0001	R002546637	7455-0	15/05/2014	85,13
NZM0016	F001184868	6050-3	13/05/2014	191,54
NZM0033	R002548380	7455-0	17/05/2014	85,13
NZM0082	R002545903	7455-0	12/05/2014	85,13
NZM0283	P001873475	5550-0	12/05/2014	85,13
NZM1360	P002032435	5541-2	12/05/2014	53,21
NZM1662	R002547257	7455-0	14/05/2014	85,13
NZM2184	P002017369	5185-1	13/05/2014	127,69
NZM2670	R002545154	7455-0	12/05/2014	85,13
NZM3435	F001011075	6050-3	25/08/2013	191,54
NZM3496	P001952076	5681-0	12/05/2014	53,21
NZM3652	R002546434	7455-0	15/05/2014	85,13
NZM3971	R002545991	7455-0	12/05/2014	85,13
NZM4153	F001185673	6050-3	16/05/2014	191,54
NZM4266	R002547023	7455-0	13/05/2014	85,13
NZM4946	R002545100	7455-0	12/05/2014	85,13
NZM5162	R002546650	7455-0	14/05/2014	85,13
NZM5275	P002032238	5541-2	13/05/2014	53,21
NZM5557	P001700183	5479-0	12/05/2014	85,13
NZM6488	R002546926	7455-0	13/05/2014	85,13
NZM6643	F001185576	6050-3	10/05/2014	191,54
NZM7347	R002544429	7455-0	12/05/2014	85,13
NZM7796	R002547807	7455-0	16/05/2014	85,13
NZM8411	R002548096	7455-0	17/05/2014	85,13
NZM8417	R002548403	7455-0	17/05/2014	85,13
NZM9197	F001183318	6050-3	12/05/2014	191,54
NZM9489	R002547413	7455-0	13/05/2014	85,13
NZO00209	P001940064	5550-0	12/05/2014	85,13
NZO0824	P002023611	7366-2	13/05/2014	85,13
NZO1016	R002545897	7455-0	12/05/2014	85,13
NZO1730	R002402219	7455-0	14/11/2013	85,13
NZO3460	P001918899	5738-0	13/05/2014	191,54
NZO3854	R002548455	7455-0	18/05/2014	85,13
NZO3863	R002545576	7455-0	12/05/2014	85,13
NZO4000	P001946718	5452-1	11/05/2014	127,69
NZO4270	R002546546	7455-0	13/05/2014	85,13
NZO4270	R002546576	7455-0	14/05/2014	85,13
NZO4270	R002546254	7455-0	14/05/2014	85,13
NZO4273	R002545139	7455-0	12/05/2014	85,13
NZO4888	F001182791	6050-3	12/05/2014	191,54
NZO5071	R002548486	7455-0	16/05/2014	85,13
NZO6103	R002545536	7455-0	12/05/2014	85,13
NZO6226	R002548605	7455-0	18/05/2014	85,13
NZO6367	F001184949	6050-3	14/05/2014	191,54
NZO6652	R002547409	7455-0	13/05/2014	85,13
NZO6736	F001184544	6050-3	14/05/2014	191,54
NZO7799	P002023838	7366-2	13/05/2014	85,13
NZO9727	F001183299	6050-3	12/05/2014	191,54
NZO8189	R002547065	7455-0	14/05/2014	85,13
NZO8292	P002020485	5185-1	13/05/2014	127,69
NZO9552	P00202			



PLACA	AIT	INFRACAO	DATA	VALOR
NZ55419	R002544512	7455-0	11/05/2014	85,13
NZ56435	F001183758	6050-3	12/05/2014	191,54
NZ56974	F001184151	6050-3	15/05/2014	191,54
NZ57001	R002545747	7455-0	11/05/2014	85,13
NZ57347	R002547811	7463-0	16/05/2014	127,69
NZ57419	R002546925	7455-0	13/05/2014	85,13
NZ57857	F001183979	6050-3	15/05/2014	191,54
NZ58153	R002546459	7455-0	13/05/2014	85,13
NZ58424	P002019308	5819-3	12/05/2014	574,61
NZ58443	F001034960	6050-3	27/09/2013	191,54
NZ58443	F001024623	6050-3	14/09/2013	191,54
NZ58798	R002545355	7455-0	12/05/2014	85,13
NZ59099	R002546428	7455-0	13/05/2014	85,13
NZ59105	R002547963	7455-0	17/05/2014	85,13
NZ59113	P001954627	7366-2	13/05/2014	85,13
NZ59506	F001184246	6050-3	15/05/2014	191,54
NZ59846	R002546604	7455-0	14/05/2014	85,13
NZ59951	F001184294	6050-3	15/05/2014	191,54
NZT1280	F001185639	6050-3	16/05/2014	191,54
NZT1575	F001184083	6050-3	14/05/2014	191,54
NZT1655	R002545486	7455-0	12/05/2014	85,13
NZT2279	R002547955	7455-0	16/05/2014	85,13
NZT2664	F001185656	6050-3	16/05/2014	191,54
NZT3580	R002545855	7455-0	12/05/2014	85,13
NZT3896	R002546608	7455-0	14/05/2014	85,13
NZT4320	F001184267	6050-3	14/05/2014	191,54
NZT4498	F001184153	6050-3	15/05/2014	191,54
NZT4600	R002546156	7455-0	13/05/2014	85,13
NZT5178	F001183917	6050-3	15/05/2014	191,54
NZT5350	P002034969	5452-6	18/05/2014	127,69
NZT5785	R002547668	7455-0	18/05/2014	85,13
NZT5785	R002544561	7455-0	12/05/2014	85,13
NZT6568	R002548125	7455-0	17/05/2014	85,13
NZT7237	P002024567	5550-0	13/05/2014	85,13
NZT7277	P002027199	6122-0	14/05/2014	191,54
NZT7516	F001184956	6050-3	14/05/2014	191,54
NZT7518	R002545495	7455-0	12/05/2014	85,13
NZT7566	P002032439	5541-2	12/05/2014	53,21
NZT7827	R002548557	7455-0	17/05/2014	85,13
NZT8644	F001183570	6050-3	12/05/2014	191,54
NZT8769	R002546005	7455-0	12/05/2014	85,13
NZT8794	F001184926	6050-3	15/05/2014	191,54
NZT9318	P001928647	5509-0	16/05/2014	85,13
NZU0101	P001954626	5452-1	13/05/2014	127,69
NZU0553	P001918902	5550-0	16/05/2014	85,13
NZU0642	F001185227	6050-3	14/05/2014	191,54
NZU0918	F001183576	6050-3	12/05/2014	191,54
NZU1004	P001970316	5452-1	15/05/2014	127,69
NZU1006	R002546625	7455-0	15/05/2014	85,13
NZU1129	R002545345	7463-0	11/05/2014	127,69
NZU1220	F001185248	6050-3	13/05/2014	191,54
NZU1517	F001030230	6050-3	22/09/2013	191,54
NZU2163	F001184540	6050-3	13/05/2014	191,54
NZU2321	F001184504	6050-3	13/05/2014	191,54
NZU2725	P002015035	5550-0	12/05/2014	85,13
NZU4523	R002547657	7455-0	17/05/2014	85,13
NZU4550	R002548091	7455-0	16/05/2014	85,13
NZU4740	F001185160	6050-3	15/05/2014	191,54
NZU6058	R002546632	7455-0	14/05/2014	85,13
NZU6092	R002547018	7463-0	13/05/2014	127,69
NZU6160	F001185030	6050-3	13/05/2014	191,54
NZU6455	R002545702	7455-0	12/05/2014	85,13
NZU6801	P002034641	5452-1	13/05/2014	127,69
NZU7519	R002548497	7455-0	16/05/2014	85,13
NZU8268	R002546582	7455-0	15/05/2014	85,13
NZU8419	R002544396	7455-0	12/05/2014	85,13
NZU9076	F001184764	6050-3	15/05/2014	191,54
NZU9311	F001185357	6050-3	14/05/2014	191,54
NZU9700	R002547605	7455-0	18/05/2014	85,13
NZU9766	R002546808	7455-0	14/05/2014	85,13
NZV0174	F001184928	6050-3	15/05/2014	191,54
NZV0620	F001184253	6050-3	15/05/2014	191,54
NZV0649	R002547656	7471-0	17/05/2014	574,61
NZV1120	F001006247	6050-3	18/08/2013	191,54
NZV1209	F001184529	6050-3	14/05/2014	191,54
NZV1403	R002546698	7455-0	15/05/2014	85,13
NZV1861	F001184651	6050-3	13/05/2014	191,54
NZV1913	F001185385	6050-3	16/05/2014	191,54
NZV2503	R002547093	7455-0	14/05/2014	85,13
NZV3670	R002546729	7455-0	13/05/2014	85,13
NZV3990	R002544245	7455-0	12/05/2014	85,13
NZV4522	F001184653	6050-3	14/05/2014	191,54
NZV5365	F001006789	6050-3	18/08/2013	191,54
NZV5774	P002033864	5541-5	11/05/2014	53,21
NZV6159	R002546161	7455-0	13/05/2014	85,13
NZV6368	F001183638	6050-3	11/05/2014	191,54
NZV6387	R002546701	7455-0	13/05/2014	85,13
NZV6515	R002546423	7455-0	15/05/2014	85,13
NZV7295	R002547164	7455-0	13/05/2014	85,13
NZV7301	F001183874	6050-3	14/05/2014	191,54
NZV7635	R002546321	7455-0	14/05/2014	85,13
NZV8006	R002547154	7455-0	13/05/2014	85,13
NZV8489	R002547908	7455-0	17/05/2014	85,13

PLACA	AIT	INFRACAO	DATA	VALOR
NZV8641	R002544764	7455-0	12/05/2014	85,13
NZV9054	F001025392	6050-3	16/09/2013	191,54
NZV9570	F001182969	6050-3	12/05/2014	191,54
NZW0308	R002546869	7455-0	13/05/2014	85,13
NZW0310	R002548465	7455-0	18/05/2014	85,13
NZW0471	R002547893	7455-0	16/05/2014	85,13
NZW1044	P002018580	5568-0	13/05/2014	127,69
NZW1389	R002547165	7455-0	13/05/2014	85,13
NZW1669	F001184761	6050-3	15/05/2014	191,54
NZW2527	R002545969	7455-0	12/05/2014	85,13
NZW2700	R002546252	7455-0	13/05/2014	85,13
NZW2986	F001185186	6050-3	14/05/2014	191,54
NZW3299	P002021039	7366-2	13/05/2014	85,13
NZW3638	P002013557	5690-0	12/05/2014	127,69
NZW3642	P002021049	5703-0	13/05/2014	85,13
NZW3817	R002546462	7455-0	13/05/2014	85,13
NZW3837	F001184250	6050-3	14/05/2014	191,54
NZW4068	P002032459	5380-0	12/05/2014	85,13
NZW4851	F001183180	6050-3	12/05/2014	191,54
NZW4909	F001184286	6050-3	15/05/2014	191,54
NZW5633	F001183753	6050-3	12/05/2014	191,54
NZW5731	R002546671	7455-0	14/05/2014	85,13
NZW5766	R002546857	7455-0	13/05/2014	85,13
NZW5926	F001023617	6050-3	13/09/2013	191,54
NZW6461	F001183889	6050-3	14/05/2014	191,54
NZW6809	R002547983	7463-0	18/05/2014	127,69
NZW6838	R002547974	7455-0	18/05/2014	85,13
NZW7013	P001926522	6866-1	13/05/2014	85,13
NZW7092	P001923766	5688-0	11/05/2014	127,69
NZW7171	F001183067	6050-3	12/05/2014	191,54
NZW7902	F001183194	6050-3	12/05/2014	191,54
NZW7979	R002547453	7455-0	13/05/2014	85,13
NZW8068	R002545862	7455-0	12/05/2014	85,13
NZW9016	F001185540	6050-3	17/05/2014	191,54
NZW9088	R002547554	7455-0	13/05/2014	85,13
NZW9909	F001184920	6050-3	14/05/2014	191,54
NZX0304	P001923767	5568-0	11/05/2014	127,69
NZX0412	R002547362	7455-0	13/05/2014	85,13
NZX0463	P001956757	5452-1	14/05/2014	127,69
NZX0506	P002029535	6491-0	13/05/2014	53,21
NZX0627	P001940999	5380-0	12/05/2014	85,13
NZX1461	R002546920	7455-0	15/05/2014	85,13
NZX1679	F001182874	6050-3	12/05/2014	191,54
NZX1680	R002547481	7455-0	14/05/2014	85,13
NZX1805	R002545255	7455-0	11/05/2014	85,13
NZX2013	R002545317	7455-0	12/05/2014	85,13
NZX2213	F001184401	6050-3	13/05/2014	191,54
NZX2341	F001184512	6050-3	14/05/2014	191,54
NZX2494	F001184483	6050-3	13/05/2014	191,54
NZX2656	F001184439	6050-3	15/05/2014	191,54
NZX2656	P002021032	5703-0	13/05/2014	85,13
NZX2828	R002547897	7455-0	16/05/2014	85,13
NZX3407	R002545989	7455-0	12/05/2014	85,13
NZX3692	F001183497	6050-3	12/05/2014	191,54
NZX3805	F001028543	6050-3	18/09/2013	191,54
NZX4122	F001182933	6050-3	11/05/2014	191,54
NZX4489	F001184726	6050-3	13/05/2014	191,54
NZX4976	F001185792	6050-3	17/05/2014	191,54
NZX4978	R002547805	7455-0	16/05/2014	85,13
NZX5086	P002019332	5568-0	16/05/2014	127,69
NZX5125	R002545485	7455-0	12/05/2014	85,13
NZX5570	F001021964	6050-3	12/09/2013	191,54
NZX6257	R002546749	7455-0	13/05/2014	85,13
NZX6377	R002546422	7455-0	15/05/2014	85,13
NZX6603	P002014981	5550-0	12/05/2014	85,13
NZX7282	R002544339	7455-0	12/05/2014	85,13
NZX7900	R002547685	7463-0	17/05/2014	127,69
NZX8279	F001185526	6050-3	17/05/2014	191,54
NZX8870	F001025284	6050-3	15/09/2013	191,54
NZX9275	R002548530	7455-0	17/05/2014	85,13
NZX9348	P002020619	5681-0	13/05/2014	53,21
NZY0298	R002548214	7455-0	16/05/2014	85,13
NZY0626	R002546901	7455-0	14/05/2014	85,13
NZY0879	P002042336	5452-1	13/05/2014	127,69
NZY1200	R002546963	7455-0	15/05/2014	85,13
NZY1408	R002547741	7455-0	16/05/2014	85,13
NZY1568	P001969123	7366-2	13/05/2014	85,13
NZY2078	P002034732	5541-2	13/05/2014	53,21
NZY2427	F001185653	6050-3	16/05/2014	191,54
NZY2809	F001184979	6050-3	14/05/2014	191,54
NZY2982	P001700013	5550-0	11/05/2014	85,13
NZY3113	R002544745	7455-0	12/05/2014	85,13
NZY3237	P002016606	5452-1	11/05/2014	127,69
NZY3465	C018127967	5479-0	14/05/2014	85,13
NZY3577	F001184382	6050-3	15/05/2014	191,54
NZY3799	R002544676	7455-0	12/05/2014	85,13
NZY3799	R002544678	7455-0	12/05/2014	85,13
NZY3942	C017062694	5479-0	14/05/2014	85,13
NZY3942	R002547701	7455-0		



PLACA	AIT	INFRACAO	DATA	VALOR
OKI0812	F001184939	6050-3	14/05/2014	191,54
OKI1051	R002547654	7455-0	17/05/2014	85,13
OKI1051	R002546215	7455-0	13/05/2014	85,13
OKI1065	P001939885	7366-2	24/05/2014	85,13
OKI1699	F001185371	6050-3	16/05/2014	191,54
OKI1833	R002545827	7455-0	11/05/2014	85,13
OKI1979	R002546885	7455-0	14/05/2014	85,13
OKI2210	F001028346	6050-3	19/09/2013	191,54
OKI2532	F001184384	6050-3	15/05/2014	191,54
OKI2583	P002032318	5541-2	13/05/2014	53,21
OKI2824	R002548083	7455-0	16/05/2014	85,13
OKI2876	R002545963	7455-0	12/05/2014	85,13
OKI3797	R002544427	7455-0	12/05/2014	85,13
OKI3892	R002547867	7463-0	18/05/2014	127,69
OKI3953	F001184652	6050-3	14/05/2014	191,54
OKI3973	P001952075	5681-0	12/05/2014	53,21
OKI4051	R002544311	7455-0	11/05/2014	85,13
OKI4196	R002544887	7463-0	12/05/2014	127,69
OKI4431	R002546117	7455-0	15/05/2014	85,13
OKI4666	R002548377	7455-0	17/05/2014	85,13
OKI4666	R002548393	7463-0	18/05/2014	127,69
OKI5130	F001184943	6050-3	13/05/2014	191,54
OKI5130	F001184256	6050-3	13/05/2014	191,54
OKI5162	F001184114	6050-3	14/05/2014	191,54
OKI5630	R002548343	7455-0	16/05/2014	85,13
OKI5722	F001019019	6050-3	08/09/2013	191,54
OKI5865	R002548119	7455-0	17/05/2014	85,13
OKI6095	R002547443	7455-0	13/05/2014	85,13
OKI6245	R002546599	7455-0	13/05/2014	85,13
OKI6635	F001185605	6050-3	16/05/2014	191,54
OKI6949	P002018588	5185-1	12/05/2014	127,69
OKI7263	P001912222	5541-2	17/05/2014	53,21
OKI7294	R002547292	7455-0	14/05/2014	85,13
OKI7679	P001825364	5568-0	15/11/2013	127,69
OKI7814	F001184180	6050-3	13/05/2014	191,54
OKI8026	R002546171	7455-0	14/05/2014	85,13
OKI8134	R002547496	7455-0	14/05/2014	85,13
OKI8295	R002545273	7455-0	12/05/2014	85,13
OKI8295	P002029978	5550-0	17/05/2014	85,13
OKI8357	F001185834	6050-3	16/05/2014	191,54
OKI8669	R002548499	7455-0	16/05/2014	85,13
OKI9087	R002547884	7455-0	17/05/2014	85,13
OKI9535	R002547094	7463-0	14/05/2014	127,69
OKJ0555	R002544528	7455-0	12/05/2014	85,13
OKJ1143	P002034764	5541-2	13/05/2014	53,21
OKJ1188	F001183586	6050-3	12/05/2014	191,54
OKJ1392	R002547522	7455-0	14/05/2014	85,13
OKJ1805	F001184317	6050-3	13/05/2014	191,54
OKJ2782	P001700028	5550-0	11/05/2014	85,13
OKJ3019	R002547930	7455-0	17/05/2014	85,13
OKJ3274	P001918901	5550-0	15/05/2014	85,13
OKJ3990	F001184507	6050-3	13/05/2014	191,54
OKJ4379	F001185826	6050-3	16/05/2014	191,54
OKJ4507	P002030001	5550-0	17/05/2014	85,13
OKJ4521	P002026966	6050-1	15/05/2014	191,54
OKJ5378	P002034824	5541-6	17/05/2014	53,21
OKJ5598	F000991617	6050-3	27/07/2013	191,54
OKJ6002	R002545350	7455-0	12/05/2014	85,13
OKJ6473	R002546173	7455-0	14/05/2014	85,13
OKJ6933	R002547341	7455-0	13/05/2014	85,13
OKJ6933	R002547391	7455-0	13/05/2014	85,13
OKJ7070	R002544836	7455-0	12/05/2014	85,13
OKJ7070	R002547527	7455-0	15/05/2014	85,13
OKJ7223	F001184505	6050-3	13/05/2014	191,54
OKJ7796	F001185565	6050-3	16/05/2014	191,54
OKJ8178	R002547816	7455-0	17/05/2014	85,13
OKJ8346	P002028219	5550-0	13/05/2014	85,13
OKJ8598	P002019176	5380-0	12/05/2014	85,13
OKJ8785	R002544684	7455-0	12/05/2014	85,13
OKK9001	F001185002	6050-3	15/05/2014	191,54
OKK9025	R002547433	7463-0	14/05/2014	127,69
OKK9178	R002548483	7455-0	16/05/2014	85,13
OKK9582	R002544524	7455-0	11/05/2014	85,13
OKK9737	R002548439	7455-0	16/05/2014	85,13
OKK0356	R002546229	7455-0	14/05/2014	85,13
OKK0582	R002546609	7455-0	13/05/2014	85,13
OKK0601	F001184357	6050-3	14/05/2014	191,54
OKK0802	R002547616	7455-0	17/05/2014	85,13
OKK0802	R002547617	7455-0	17/05/2014	85,13
OKK0892	R002547468	7455-0	14/05/2014	85,13
OKK0927	F001185650	6050-3	16/05/2014	191,54
OKK1528	F001185703	6050-3	16/05/2014	191,54
OKK1528	F001183541	6050-3	12/05/2014	191,54
OKK1661	R002545110	7455-0	12/05/2014	85,13
OKK1688	P002032471	5541-2	13/05/2014	53,21
OKK1988	R002547427	7455-0	14/05/2014	85,13
OKK2080	R002548394	7455-0	17/05/2014	85,13
OKK2608	P002028209	5452-1	13/05/2014	127,69
OKK2619	R002547160	7455-0	13/05/2014	85,13
OKK3556	F001183146	6050-3	11/05/2014	191,54
OKK3700	R002547875	7455-0	17/05/2014	85,13
OKK3700	R002547819	7463-0	17/05/2014	127,69
OKK3903	P001918910	6050-1	17/05/2014	191,54

PLACA	AIT	INFRACAO	DATA	VALOR
OKK3992	P002025481	5550-0	12/05/2014	85,13
OKK4447	R002545494	7455-0	12/05/2014	85,13
OKK4927	R002546706	7455-0	14/05/2014	85,13
OKK5150	P002032449	5541-2	12/05/2014	53,21
OKK5170	F001183354	6050-3	12/05/2014	191,54
OKK5171	P002028226	5452-1	14/05/2014	127,69
OKK5191	P002020621	5681-0	13/05/2014	53,21
OKK5868	F001185480	6050-3	16/05/2014	191,54
OKK5970	R002545227	7455-0	12/05/2014	85,13
OKK6238	P001701898	5622-2	15/05/2014	53,21
OKK6238	R002547382	7455-0	15/05/2014	85,13
OKK6492	R002545738	7455-0	12/05/2014	85,13
OKK6555	R002546512	7455-0	14/05/2014	85,13
OKK6798	F001183734	6050-3	12/05/2014	191,54
OKK6883	F001185374	6050-3	16/05/2014	191,54
OKK7077	F001184694	6050-3	14/05/2014	191,54
OKK7488	R002546301	7463-0	14/05/2014	127,69
OKK9812	P002020848	7366-2	12/05/2014	85,13
OKL0157	P002023962	5550-0	13/05/2014	85,13
OKL0276	F001185606	6050-3	16/05/2014	191,54
OKL1072	R002547740	7455-0	16/05/2014	85,13
OKL1674	F001183932	6050-3	13/05/2014	191,54
OKL1674	F001184311	6050-3	13/05/2014	191,54
OKL2353	F001185464	6050-3	16/05/2014	191,54
OKL2812	R002548435	7455-0	18/05/2014	85,13
OKL3388	F001185263	6050-3	14/05/2014	191,54
OKL3861	R002547505	7455-0	15/05/2014	85,13
OKL3870	R002544477	7455-0	12/05/2014	85,13
OKL3916	F001183815	6050-3	12/05/2014	191,54
OKL4506	R002547559	7455-0	14/05/2014	85,13
OKL4511	F001183985	6050-3	15/05/2014	191,54
OKL4872	P001924130	5487-0	12/05/2014	127,69
OKL4872	P001853920	5487-0	12/05/2014	127,69
OKL5255	R002546641	7455-0	15/05/2014	85,13
OKL5477	F001184955	6050-3	14/05/2014	191,54
OKL5573	R002548154	7455-0	18/05/2014	85,13
OKL5695	F001184937	6050-3	13/05/2014	191,54
OKL5695	F001184944	6050-3	13/05/2014	191,54
OKL5982	P001946593	5452-1	12/05/2014	127,69
OKL6273	F001184235	6050-3	15/05/2014	191,54
OKL6656	P002014982	5452-1	12/05/2014	127,69
OKL7099	R002545957	7455-0	12/05/2014	85,13
OKL7191	R002547717	7455-0	16/05/2014	85,13
OKL7263	P002023963	5550-0	13/05/2014	85,13
OKL7360	R002545893	7455-0	12/05/2014	85,13
OKL7399	R002547124	7455-0	15/05/2014	85,13
OKL7399	R002547472	7455-0	14/05/2014	85,13
OKL7399	R002547297	7455-0	14/05/2014	85,13
OKL8114	R002548488	7455-0	17/05/2014	85,13
OKL8264	P002020792	7366-2	12/05/2014	85,13
OKL8679	P002028208	5380-0	13/05/2014	85,13
OKL8686	R002547295	7455-0	14/05/2014	85,13
OKL8767	F001184261	6050-3	14/05/2014	191,54
OKL9450	P002028217	5550-0	14/05/2014	85,13
OKL9784	F001185040	6050-3	13/05/2014	191,54
OKL9813	P001972687	5738-0	12/05/2014	191,54
OKM0319	R002545318	7455-0	12/05/2014	85,13
OKM0414	R002548500	7455-0	16/05/2014	85,13
OKM0468	P002032385	5541-2	13/05/2014	53,21
OKM1177	F001184457	6050-3	15/05/2014	191,54
OKM1312	P001969522	5835-0	12/05/2014	127,69
OKM1358	R002404103	7455-0	15/11/2013	85,13
OKM1575	F001185790	6050-3	17/05/2014	191,54
OKM1787	R002546272	7455-0	14/05/2014	85,13
OKM2400	R002548346	7455-0	16/05/2014	85,13
OKM2593	R002547304	7455-0	15/05/2014	85,13
OKM2718	F001185662	6050-3	16/05/2014	191,54
OKM2784	R002547445	7455-0	13/05/2014	85,13
OKM3086	R002546076	7455-0	12/05/2014	85,13
OKM3547	R002546944	7463-0	13/05/2014	127,69
OKM3796	F001184547	6050-3	14/05/2014	191,54
OKM4123	F001184683	6050-3	14/05/2014	191,54
OKM4123	R002546228	7455-0	14/05/2014	85,13
OKM4400	F001185555	6050-3	16/05/2014	191,54
OKM5065	R002544387	7455-0	12/05/2014	85,13
OKM5320	R002546062	7455-0	12/05/2014	85,13
OKM5357	F001185133	6050-3	14/05/2014	191,54
OKM5375	P002026841	7366-2	12/05/2014	85,13
OKM5433	F001183435	6050-3	12/05/2014	191,54
OKM5809	P002032433	5541-2	12/05/2014	53,21
OKM5908	R002544328	7455-0	12/05/2014	85,13
OKM5974	F001183432	6050-3	12/05/2014	191,54
OKM6616	F001184322	6050-3	13/05/2014	191,54
OKM6729	F001032861	6050-3	26/09/2013	191,54
OKM7236	R002547141	7463-0	15/05/2014	127,69
OKM7601	R002545220	7455-0	12/05/2014	85,13
OKM7649	R002548037	7455-0	16/05/2014	85,13
OKM7672	R002544965	7455-0	12/	



PLACA	AIT	INFRACAO	DATA	VALOR
OKP6079	F001183404	6050-3	11/05/2014	191,54
OKP7212	R002548120	7455-0	17/05/2014	85,13
OKP7306	R002546566	7455-0	13/05/2014	85,13
OKP7420	R002546821	7455-0	15/05/2014	85,13
OKP7439	R002547471	7455-0	14/05/2014	85,13
OKP7453	F001183787	6050-3	12/05/2014	191,54
OKP8245	R002545138	7455-0	12/05/2014	85,13
OKP8417	R002547606	7455-0	18/05/2014	85,13
OKP8450	F001183226	6050-3	12/05/2014	191,54
OKP8659	F001184478	6050-3	14/05/2014	191,54
OKP8941	R002548471	7455-0	18/05/2014	85,13
OKP9114	R002546256	7455-0	13/05/2014	85,13
OKP9788	R002545575	7455-0	12/05/2014	85,13
OKP9964	P002028364	5550-0	15/05/2014	85,13
OKP9989	R002546906	7455-0	14/05/2014	85,13
OKQ0140	P002015039	5550-0	13/05/2014	85,13
OKQ0738	R002546353	7455-0	13/05/2014	85,13
OKQ0738	F001184531	6050-3	14/05/2014	191,54
OKQ0739	F001184476	6050-3	14/05/2014	191,54
OKQ0950	F001185633	6050-3	16/05/2014	191,54
OKQ1010	R002547855	7455-0	17/05/2014	85,13
OKQ1108	F001184290	6050-3	15/05/2014	191,54
OKQ1356	R002547868	7455-0	18/05/2014	85,13
OKQ1510	R002546935	7455-0	14/05/2014	85,13
OKQ1696	R002547294	7455-0	14/05/2014	85,13
OKQ2466	P002029969	7366-2	17/05/2014	85,13
OKQ2895	C016367450	5509-0	12/05/2014	85,13
OKQ2897	F001183525	6050-3	12/05/2014	191,54
OKQ3674	R002546913	7455-0	15/05/2014	85,13
OKQ3674	R002546809	7455-0	14/05/2014	85,13
OKQ3988	F001185246	6050-3	13/05/2014	191,54
OKQ4083	P001956741	5452-1	12/05/2014	127,69
OKQ4197	P002025303	5452-6	12/05/2014	127,69
OKQ5047	R002546553	7455-0	14/05/2014	85,13
OKQ5387	R002546517	7455-0	15/05/2014	85,13
OKQ5415	P002032387	5550-0	13/05/2014	85,13
OKQ5521	R002547680	7455-0	16/05/2014	85,13
OKQ6749	F001182873	6050-3	12/05/2014	191,54
OKQ6883	F001005088	6050-3	22/08/2013	191,54
OKQ7012	P001963123	6050-1	18/05/2014	191,54
OKQ7300	P002020441	5550-0	13/05/2014	85,13
OKQ7661	R002547408	7455-0	13/05/2014	85,13
OKQ7724	R002547169	7455-0	13/05/2014	85,13
OKQ7828	P002028237	5452-1	15/05/2014	127,69
OKQ8110	R002357235	7455-0	17/09/2013	85,13
OKQ8288	R002547476	7455-0	14/05/2014	85,13
OKQ8439	F001184818	6050-3	15/05/2014	191,54
OKQ8519	R002411538	7471-0	26/11/2013	574,61
OKQ9301	R002547456	7455-0	13/05/2014	85,13
OKQ9633	F001183211	6050-3	12/05/2014	191,54
OKR0047	P002014980	5452-1	12/05/2014	127,69
OKR0081	R002547569	7455-0	13/05/2014	85,13
OKR0571	F001185449	6050-3	17/05/2014	191,54
OKR0817	P002019309	5819-3	12/05/2014	574,61
OKR0823	R002547959	7455-0	17/05/2014	85,13
OKR0861	F001185457	6050-3	17/05/2014	191,54
OKR1139	R002547971	7455-0	17/05/2014	85,13
OKR1596	R002546601	7455-0	14/05/2014	85,13
OKR1596	R002546773	7455-0	14/05/2014	85,13
OKR1621	R002547062	7463-0	14/05/2014	127,69
OKR1751	R002547293	7455-0	14/05/2014	85,13
OKR1990	P002020442	5550-0	13/05/2014	85,13
OKR2018	P001951716	5550-0	13/05/2014	85,13
OKR3004	F001184789	6050-3	15/05/2014	191,54
OKR4368	R002546314	7455-0	14/05/2014	85,13
OKR4810	F001184985	6050-3	14/05/2014	191,54
OKR5069	F001185634	6050-3	16/05/2014	191,54
OKR5209	F001185205	6050-3	15/05/2014	191,54
OKR6060	F001185420	6050-3	16/05/2014	191,54
OKR6081	R002546126	7455-0	14/05/2014	85,13
OKR6275	R002546055	7455-0	12/05/2014	85,13
OKR6930	F001020536	6050-3	09/09/2013	191,54
OKR7699	R002547300	7455-0	15/05/2014	85,13
OKR8183	R002547490	7455-0	14/05/2014	85,13
OKR8288	F001022740	6050-3	13/09/2013	191,54
OKR8500	R002545325	7455-0	12/05/2014	85,13
OKR8518	R002547973	7455-0	18/05/2014	85,13
OKR8831	R002546366	7455-0	13/05/2014	85,13
OKR8900	F001183089	6050-3	12/05/2014	191,54
OKR9237	F001022876	6050-3	13/09/2013	191,54
OKR9416	P002032367	5487-0	12/05/2014	127,69
OKS0753	R002547143	7455-0	15/05/2014	85,13
OKS0858	R002548614	7455-0	18/05/2014	85,13
OKS1139	R002544531	7455-0	12/05/2014	85,13
OKS1294	R002548531	7455-0	17/05/2014	85,13
OKS1533	F001184316	6050-3	13/05/2014	191,54
OKS2079	P002016463	5550-0	12/05/2014	85,13
OKS2251	F001184907	6050-3	13/05/2014	191,54
OKS2474	F001184381	6050-3	15/05/2014	191,54
OKS3051	F001185733	6050-3	16/05/2014	191,54
OKS3053	F001185119	6050-3	15/05/2014	191,54
OKS3224	R002544570	7455-0	11/05/2014	85,13
OKS3450	F001184410	6050-3	14/05/2014	191,54

PLACA	AIT	INFRACAO	DATA	VALOR
OKS3574	R002548619	7455-0	17/05/2014	85,13
OKS3817	F001184205	6050-3	15/05/2014	191,54
OKS3827	R002547846	7455-0	17/05/2014	85,13
OKS3872	F001185005	6050-3	14/05/2014	191,54
OKS5225	R002546735	7455-0	13/05/2014	85,13
OKS5340	F001183972	6050-3	13/05/2014	191,54
OKS5509	P001940935	5568-0	25/05/2014	127,69
OKS5721	F001184970	6050-3	13/05/2014	191,54
OKS5855	F001184297	6050-3	15/05/2014	191,54
OKS6028	F001184288	6050-3	15/05/2014	191,54
OKS6035	F001185353	6050-3	14/05/2014	191,54
OKS6072	R002546270	7455-0	14/05/2014	85,13
OKS6470	R002547510	7455-0	15/05/2014	85,13
OKS6835	R002548525	7455-0	17/05/2014	85,13
OKS7025	F001183777	6050-3	12/05/2014	191,54
OKS7564	F001184467	6050-3	15/05/2014	191,54
OKS7835	R002548511	7455-0	16/05/2014	85,13
OKS8048	P002029986	5550-0	17/05/2014	85,13
OKS8669	F001185864	6050-3	16/05/2014	191,54
OKS8669	F001183966	6050-3	13/05/2014	191,54
OKS8732	F001185211	6050-3	15/05/2014	191,54
OKS9487	R002547991	7455-0	16/05/2014	85,13
OKS9783	F001184451	6050-3	14/05/2014	191,54
OKS9909	R002546199	7455-0	15/05/2014	85,13
OKT0034	F001183260	6050-3	12/05/2014	191,54
OKT0175	R002544966	7455-0	12/05/2014	85,13
OKT0206	P001909166	6050-1	18/05/2014	191,54
OKT0345	F001184995	6050-3	15/05/2014	191,54
OKT0462	R002548311	7455-0	16/05/2014	85,13
OKT0549	P002028220	5452-1	13/05/2014	127,69
OKT0796	P001945591	7366-2	12/05/2014	85,13
OKT0796	R002544834	7455-0	12/05/2014	85,13
OKT0800	P001971955	5568-0	12/05/2014	127,69
OKT1236	R002546875	7455-0	14/05/2014	85,13
OKT1365	F001185390	6050-3	17/05/2014	191,54
OKT1868	P002033879	5541-2	13/05/2014	53,21
OKT1924	R002547809	7463-0	16/05/2014	127,69
OKT2070	P002014378	5550-0	12/05/2014	85,13
OKT2510	P002016856	7366-2	14/05/2014	85,13
OKT3140	F001184324	6050-3	13/05/2014	191,54
OKT3140	R002548532	7455-0	17/05/2014	85,13
OKT3377	R002548542	7463-0	17/05/2014	127,69
OKT3620	F001182941	6050-3	11/05/2014	191,54
OKT4072	R002545694	7455-0	12/05/2014	85,13
OKT4762	F001183549	6050-3	12/05/2014	191,54
OKT4899	F001182788	6050-3	11/05/2014	191,54
OKT5359	P002020852	5630-0	13/05/2014	85,13
OKT5534	R002546528	7455-0	15/05/2014	85,13
OKT5569	R002548332	7455-0	17/05/2014	85,13
OKT5926	R002547475	7463-0	14/05/2014	127,69
OKT6942	P002034726	5541-2	13/05/2014	53,21
OKT7258	F001184496	6050-3	14/05/2014	191,54
OKT7312	R002549988	7455-0	12/05/2014	85,13
OKT7777	R002544818	7455-0	11/05/2014	85,13
OKT8170	F001183548	6050-3	12/05/2014	191,54
OKT8174	F001184458	6050-3	13/05/2014	191,54
OKT8898	R002547393	7455-0	14/05/2014	85,13
OKT9204	R002548442	7455-0	17/05/2014	85,13
OKY9343	P001974188	5550-0	12/05/2014	85,13
OKY9362	R002548202	7455-0	16/05/2014	85,13
OKY9782	F001184842	6050-3	14/05/2014	191,54
OKY9962	R002546573	7455-0	14/05/2014	85,13
OKY9974	F001017240	6050-3	05/09/2013	191,54
OKU0481	F001183625	6050-3	12/05/2014	191,54
OKU0764	R002546266	7455-0	14/05/2014	85,13
OKU1822	F001183916	6050-3	15/05/2014	191,54
OKU2016	F001183317	6050-3	12/05/2014	191,54
OKU2755	P001958338	5452-5	11/05/2014	127,69
OKU2813	R002545289	7463-0	12/05/2014	127,69
OKU2897	R002548244	7455-0	18/05/2014	85,13
OKU3579	R002547934	7455-0	18/05/2014	85,13
OKU3791	P002026884	5452-1	12/05/2014	127,69
OKU4299	F001185611	6050-3	16/05/2014	191,54
OKU4452	F001022853	6050-3	14/09/2013	191,54
OKU4742	R002544381	7455-0	12/05/2014	85,13
OKU4905	F001182756	6050-3	12/05/2014	191,54
OKU4913	P002033869	5541-2	13/05/2014	53,21
OKU5215	R002546844	7455-0	15/05/2014	85,13
OKU5307	P002030008	5568-0	17/05/2014	127,69
OKU5307	P002014381	5568-0	12/05/2014	127,69
OKU5700	R002546555	7455-0	11/05/2014	85,13
OKU5835	F001184874	6050-3	13/05/2014	191,54
OKU6727	F001184556	6050-3	13/05/2014	191,54
OKU6946	R002546305	7455-0	14/05/2014	85,13
OKU6946	R002546378	7455-0	14/05/2014	85,13
OKU6946	R002546487	7455-0	14/05/2014	85,13
OKU7022	R00254514	7455-0	11/05/2014	85,13
OKU7119				





PLACA	AIT	INFRACAO	DATA	VALOR
OKY2365	F001184186	6050-3	13/05/2014	191,54
OKY2365	P002034479	5541-2	12/05/2014	53,21
OKY3255	R002547950	7455-0	16/05/2014	85,13
OKY3342	P002034655	5541-2	15/05/2014	53,21
OKY3802	R002547910	7455-0	17/05/2014	85,13
OKY3864	F001182712	6050-3	12/05/2014	191,54
OKY4050	F001184954	6050-3	13/05/2014	191,54
OKY4170	F001182706	6050-3	12/05/2014	191,54
OKY4317	R002548133	6050-3	17/05/2014	191,54
OKY4678	P002030010	5568-0	17/05/2014	127,69
OKY4787	F001185317	6050-3	13/05/2014	191,54
OKY5299	P002024544	5550-0	15/05/2014	85,13
OKY5537	F001185184	6050-3	14/05/2014	191,54
OKY5965	P002026844	7366-2	12/05/2014	85,13
OKY6797	F001185486	6050-3	16/05/2014	191,54
OKY7440	F001185524	6050-3	17/05/2014	191,54
OKY7656	R002548153	7455-0	18/05/2014	85,13
OKY7662	R002547836	7455-0	17/05/2014	85,13
OKY7999	F001183241	6050-3	12/05/2014	191,54
OKY8130	R002546945	7455-0	14/05/2014	85,13
OKY8638	F001184365	6050-3	14/05/2014	191,54
OKY8904	F001184206	6050-3	15/05/2014	191,54
OKY9212	F001183867	6050-3	14/05/2014	191,54
OKY9388	R002547398	7455-0	15/05/2014	85,13
OKY9516	P002021042	5703-0	13/05/2014	85,13
OKY9815	R002547507	7455-0	15/05/2014	85,13
OKY9855	R002546309	7455-0	14/05/2014	85,13
OKY9998	P002024926	7366-2	12/05/2014	85,13
OKZ0069	R002546756	7463-0	13/05/2014	127,69
OKZ0112	P002033863	5541-5	11/05/2014	53,21
OKZ0238	P002019352	5568-0	14/05/2014	127,69
OKZ1106	R002546059	7455-0	12/05/2014	85,13
OKZ1223	R002546068	7455-0	11/05/2014	85,13
OKZ1233	F001185136	6050-3	14/05/2014	191,54
OKZ1245	F001184822	6050-3	13/05/2014	191,54
OKZ1274	R002546379	7455-0	14/05/2014	85,13
OKZ1386	R002548554	7455-0	17/05/2014	85,13
OKZ1637	R002544713	7455-0	12/05/2014	85,13
OKZ2084	F001185752	6050-3	16/05/2014	191,54
OKZ2152	R002547270	7455-0	13/05/2014	85,13
OKZ2241	F001185762	6050-3	16/05/2014	191,54
OKZ2438	R002546981	7463-0	13/05/2014	127,69
OKZ2830	P002024545	5550-0	15/05/2014	85,13
OKZ2852	F001078341	6050-3	14/11/2013	191,54
OKZ3168	R002547529	7455-0	15/05/2014	85,13
OKZ3938	F001184383	6050-3	15/05/2014	191,54
OKZ4382	F001185111	6050-3	14/05/2014	191,54
OKZ4554	P002026091	5185-1	12/05/2014	127,69
OKZ4582	R002545844	7455-0	12/05/2014	85,13
OKZ4819	F001184272	6050-3	14/05/2014	191,54
OKZ4844	F001184090	6050-3	14/05/2014	191,54
OKZ5686	R002547936	7455-0	18/05/2014	85,13
OKZ5881	R002547469	7455-0	14/05/2014	85,13
OKZ6120	F001185082	6050-3	15/05/2014	191,54
OKZ6266	R002547417	7455-0	14/05/2014	85,13
OKZ7419	F001185408	6050-3	16/05/2014	191,54
OKZ7470	R002547596	7463-0	17/05/2014	127,69
OKZ7764	F001182846	6050-3	11/05/2014	191,54
OKZ7875	F001025473	6050-3	15/09/2013	191,54
OKZ7921	F001185496	6050-3	15/05/2014	191,54
OKZ8165	F001185045	6050-3	13/05/2014	191,54
OKZ8188	F001185532	6050-3	17/05/2014	191,54
OKZ8188	R002547775	7455-0	17/05/2014	85,13
OKZ8235	R002545384	7463-0	12/05/2014	127,69
OKZ8777	F001185493	6050-3	17/05/2014	191,54
OKZ9034	R002547889	7455-0	13/05/2014	85,13
OKZ9104	F001182899	6050-3	12/05/2014	191,54
OKZ9145	F001182966	6050-3	12/05/2014	191,54
OKZ9389	F001184287	6050-3	15/05/2014	191,54
OKZ9453	F001184276	6050-3	14/05/2014	191,54
OKZ9851	R002548008	7455-0	16/05/2014	85,13
OLA0030	R002548190	7455-0	16/05/2014	85,13
OLA0030	R002546931	7455-0	14/05/2014	85,13
OLA0044	P002019319	5550-0	15/05/2014	85,13
OLA0352	R002547730	7455-0	16/05/2014	85,13
OLA0902	P001973227	7366-2	12/05/2014	85,13
OLA0902	P001973228	5185-1	12/05/2014	127,69
OLA2026	F001183761	6050-3	12/05/2014	191,54
OLA2117	R002547687	7455-0	17/05/2014	85,13
OLA2181	F001184436	6050-3	15/05/2014	191,54
OLA2249	R002547713	7463-0	17/05/2014	127,69
OLA3068	R002547038	7455-0	13/05/2014	85,13
OLA3709	F001184293	6050-3	15/05/2014	191,54
OLA3940	R002547108	7455-0	15/05/2014	85,13
OLA4703	F001184658	6050-3	15/05/2014	191,54
OLA4899	R002546631	7455-0	14/05/2014	85,13
OLA5476	F001183863	6050-3	14/05/2014	191,54
OLA5811	F001185604	6050-3	16/05/2014	191,54
OLA5996	P002024932	5622-2	13/05/2014	53,21
OLA6152	R002548165	7455-0	16/05/2014	85,13
OLA6177	R002546726	7463-0	13/05/2014	127,69
OLA6207	F001185108	6050-3	14/05/2014	191,54
OLA6332	R002548470	7455-0	18/05/2014	85,13

PLACA	AIT	INFRACAO	DATA	VALOR
OLA6375	F001184394	6050-3	15/05/2014	191,54
OLA6578	R002548451	7455-0	17/05/2014	85,13
OLA7112	F001185773	6050-3	16/05/2014	191,54
OLA7204	F001182829	6050-3	12/05/2014	191,54
OLA7526	P001914084	7030-1	25/05/2014	191,54
OLA7873	P002015034	5550-0	12/05/2014	85,13
OLA7989	P002029979	5550-0	17/05/2014	85,13
OLA8255	P001912213	5541-2	17/05/2014	53,21
OLA8321	P001940045	5622-2	12/05/2014	53,21
OLA8385	F001183717	6050-3	12/05/2014	191,54
OLA9049	R002544320	7463-0	12/05/2014	127,69
OLA9748	R002547358	7455-0	13/05/2014	85,13
OLA9942	P002032274	5541-2	12/05/2014	53,21
OLB0147	R002546657	7455-0	13/05/2014	85,13
OLB0305	P002014432	7366-2	13/05/2014	85,13
OLB0850	P002024933	5622-2	13/05/2014	53,21
OLB1057	P002020847	7366-2	12/05/2014	85,13
OLB1156	R002546732	7455-0	13/05/2014	85,13
OLB1310	P001973958	5622-2	12/05/2014	53,21
OLB1388	P001970736	6130-0	12/05/2014	191,54
OLB1782	P001804993	5185-1	24/10/2013	127,69
OLB2169	R002546037	7463-0	12/05/2014	127,69
OLB2790	R002545228	7463-0	12/05/2014	127,69
OLB2802	R002546299	7463-0	14/05/2014	127,69
OLB2960	P002026991	6564-0	17/05/2014	191,54
OLB2975	F001183542	6050-3	12/05/2014	191,54
OLB3480	F001185335	6050-3	14/05/2014	191,54
OLB3888	F001182921	6050-3	11/05/2014	191,54
OLB4022	F001183205	6050-3	11/05/2014	191,54
OLB4216	F001185538	6050-3	17/05/2014	191,54
OLB4401	F001184363	6050-3	14/05/2014	191,54
OLB4648	F001185654	6050-3	16/05/2014	191,54
OLB4820	R002544243	7455-0	12/05/2014	85,13
OLB4888	R002547070	7463-0	14/05/2014	127,69
OLB5134	F001185007	6050-3	14/05/2014	191,54
OLB5305	P001973954	5550-0	12/05/2014	85,13
OLB5393	F001183583	6050-3	12/05/2014	191,54
OLB5861	F001185869	6050-3	16/05/2014	191,54
OLB6617	R002547375	7455-0	14/05/2014	85,13
OLB6627	R002546636	7455-0	15/05/2014	85,13
OLB6627	R002547954	7455-0	16/05/2014	85,13
OLB6691	R002544699	7455-0	12/05/2014	85,13
OLB7015	R002546246	7455-0	15/05/2014	85,13
OLB7023	F001184784	6050-3	15/05/2014	191,54
OLB7200	F001185084	6050-3	15/05/2014	191,54
OLB7664	F001184595	6050-3	13/05/2014	191,54
OLB8537	R002546932	7455-0	14/05/2014	85,13
OLB8918	P002026833	5185-1	13/05/2014	127,69
OLB9490	R002548175	7455-0	17/05/2014	85,13
OLC0324	R002546447	7455-0	13/05/2014	85,13
OLC0650	F001024225	6050-3	15/09/2013	191,54
OLC1301	R002548378	7455-0	17/05/2014	85,13
OLC1495	F001185170	6050-3	13/05/2014	191,54
OLC1569	F001183794	6050-3	12/05/2014	191,54
OLC1866	P002027198	5622-2	14/05/2014	53,21
OLC9207	P002026843	7366-2	12/05/2014	85,13
OLC2863	R002545069	7455-0	11/05/2014	85,13
OLC3037	R002548198	7455-0	17/05/2014	85,13
OLC3248	R002545155	7455-0	12/05/2014	85,13
OLC3390	F001185039	6050-3	13/05/2014	191,54
OLC3605	F001001528	6050-3	12/08/2013	191,54
OLC3900	P001968945	5550-0	16/05/2014	85,13
OLC3959	P001700020	5568-0	11/05/2014	127,69
OLC5983	R002546088	7455-0	15/05/2014	85,13
OLC6332	F001185871	6050-3	16/05/2014	191,54
OLC6829	F001185121	6050-3	15/05/2014	191,54
OLC8061	F001184021	6050-3	14/05/2014	191,54
OLC8278	P001926149	7366-2	17/05/2014	85,13
OLC8402	R002547321	7455-0	14/05/2014	85,13
OLC8541	F001028706	6050-3	19/09/2013	191,54
OLC8777	R002546569	7455-0	13/05/2014	85,13
OLC9308	R002548255	7455-0	16/05/2014	85,13
OLC9381	F001184810	6050-3	14/05/2014	191,54
OLC9629	R002548349	7455-0	16/05/2014	85,13
OLC9861	F001185183	6050-3	14/05/2014	191,54
OLC9958	R002548464	7455-0	18/05/2014	85,13
OLC9977	R002547356	7463-0	13/05/2014	127,69
OLD0073	F001185612	6050-3	16/05/2014	191,54
OLD1015	F001183672	6050-3	12/05/2014	191,54
OLD1345	R002547152	7455-0	13/05/2014	85,13
OLD1682	F001023037	6050-3	14/09/2013	191,54
OLD2008	F001184585	6050-3	15/05/2014	191,54
OLD2039	R002545275	7455-0	12/05/2014	85,13
OLD3766	R002546039	7455-0	12/05/2014	85,13
OLD4060	R002548462	7455-0	18/05/2014	85,13
OLD4444	F001183876	6050-3	14/05/2014	191,54
OLD4659	F001185836	6050-3	16/05/2014	191,54
OLD4689	R002546399	7455-0	15/05/2014	85,13





PLACA	AIT	INFRACAO	DATA	VALOR
OLG1251	F001025026	6050-3	16/09/2013	191,54
OLG1450	R002546728	7455-0	13/05/2014	85,13
OLG1559	F001185520	6050-3	16/05/2014	191,54
OLG1635	F001185242	6050-3	13/05/2014	191,54
OLG1884	R002548278	7455-0	17/05/2014	85,13
OLG2002	R002547890	7455-0	13/05/2014	85,13
OLG2012	F001184189	6050-3	13/05/2014	191,54
OLG2443	F001185599	6050-3	17/05/2014	191,54
OLG2606	F001185582	6050-3	17/05/2014	191,54
OLG2606	R002547968	7455-0	17/05/2014	85,13
OLG2702	R002548028	7455-0	18/05/2014	85,13
OLG3537	F001183428	6050-3	12/05/2014	191,54
OLG3763	F001185665	6050-3	15/05/2014	191,54
OLG3989	P001973953	5550-0	12/05/2014	85,13
OLG4159	F001184568	6050-3	15/05/2014	191,54
OLG4190	F001185870	6050-3	16/05/2014	191,54
OLG4815	P002026927	5452-7	17/05/2014	127,69
OLG4817	F001185024	6050-3	15/05/2014	191,54
OLG5061	R002545465	7455-0	12/05/2014	85,13
OLG5096	R002547348	7455-0	15/05/2014	85,13
OLG5792	F001183110	6050-3	11/05/2014	191,54
OLG6321	P002021035	7366-2	13/05/2014	85,13
OLG6378	R002548454	7455-0	17/05/2014	85,13
OLG6461	F001185483	6050-3	16/05/2014	191,54
OLG6782	R002545476	7455-0	12/05/2014	85,13
OLG6842	R002548158	7455-0	16/05/2014	85,13
OLG7095	P001700031	5568-0	11/05/2014	127,69
OLG7157	F001185092	6050-3	13/05/2014	191,54
OLG7220	F001185477	6050-3	16/05/2014	191,54
OLG7858	F001185791	6050-3	17/05/2014	191,54
OLG8149	R002544269	7455-0	12/05/2014	85,13
OLG9066	P001946708	5452-1	11/05/2014	127,69
OLG9144	P002026968	5568-0	18/05/2014	127,69
OLG9508	F001183675	6050-3	12/05/2014	191,54
OLG9603	R002545265	7455-0	11/05/2014	85,13
OLG9860	R002547634	7455-0	16/05/2014	85,13
OLG9860	R002546908	7455-0	15/05/2014	85,13
OLO2353	R002547180	7455-0	14/05/2014	85,13
OL05959	F001185832	6050-3	16/05/2014	191,54
OLP0626	R002548071	7455-0	16/05/2014	85,13
OLP0626	F001183956	6050-3	14/05/2014	191,54
OLQ0365	F001184289	6050-3	15/05/2014	191,54
OLS3889	R002544559	7455-0	12/05/2014	85,13
OLT8444	F001184804	6050-3	15/05/2014	191,54
OLV6302	R002544575	7455-0	12/05/2014	85,13
OLX7594	R002547891	7455-0	13/05/2014	85,13
OLY2817	F001183209	6050-3	12/05/2014	191,54
OLZ3095	R002546188	7455-0	14/05/2014	85,13
OMF9259	R002547133	7455-0	15/05/2014	85,13
OMG4531	R002545330	7455-0	12/05/2014	85,13
OMP0253	P001974196	5568-0	12/05/2014	127,69
OMP0526	F001185149	6050-3	13/05/2014	191,54
ONT4460	F001184766	6050-3	14/05/2014	191,54
ONY2352	R002546826	7455-0	15/05/2014	85,13
OOW0829	R002546277	7455-0	15/05/2014	85,13
OOX0661	R002547355	7455-0	13/05/2014	85,13
OOS5281	P002032474	5541-2	13/05/2014	53,21
OOU9704	F000986604	6050-3	16/07/2013	191,54
OPI4997	R002546613	7455-0	13/05/2014	85,13
OPL2213	P001910518	5185-1	15/05/2014	127,69
OPM9511	F001185093	6050-3	13/05/2014	191,54
OPT0823	P002024925	5550-0	12/05/2014	85,13
OPW7837	P002032388	5541-5	13/05/2014	53,21
OQC1849	R002546000	7455-0	12/05/2014	85,13
OQC1849	R002547334	7455-0	15/05/2014	85,13
OQC3738	R002548067	7455-0	16/05/2014	85,13
OQE1030	F001184094	6050-3	15/05/2014	191,54
OQG0054	R002546367	7455-0	13/05/2014	85,13
OQJ7408	R002547182	7455-0	14/05/2014	85,13
OQJ7410	R002544383	7463-0	12/05/2014	127,69
OQK5669	R002547412	7455-0	13/05/2014	85,13
OQO7895	R002546909	7455-0	15/05/2014	85,13
OQP9281	R002548250	7455-0	16/05/2014	85,13
OQQ6432	R002544489	7455-0	12/05/2014	85,13
OQS8125	R002546433	7455-0	13/05/2014	85,13
OQU4250	R002547090	7455-0	14/05/2014	85,13
OQU8357	F001183631	6050-3	12/05/2014	191,54
OQX9323	F001183716	6050-3	12/05/2014	191,54
OQY1855	F001184081	6050-3	13/05/2014	191,54
OQY6842	R002548309	7455-0	16/05/2014	85,13
OQZ1704	F001184454	6050-3	14/05/2014	191,54
OQZ1728	R002548428	7455-0	16/05/2014	85,13
OQZ1879	F001184536	6050-3	15/05/2014	191,54
OQZ1967	F001185290	6050-3	13/05/2014	191,54
OQZ1974	P001973994	5550-0	12/05/2014	85,13
OQZ5890	R002547926	7455-0	18/05/2014	85,13
ORB0158	R002548382	7455-0	18/05/2014	85,13
ORB4316	R002546541	7455-0	13/05/2014	85,13
ORC0375	P001745995	5681-0	12/05/2014	53,21
ORC0401	R002547323	7455-0	14/05/2014	85,13
ORC3548	R002546146	7455-0	13/05/2014	85,13
OSQ1151	R002546226	7455-0	14/05/2014	85,13
OUB9497	P001700255	6050-1	15/05/2014	191,54

PLACA	AIT	INFRACAO	DATA	VALOR
OUF0003	P001940056	5550-0	12/05/2014	85,13
OUF0203	F001183406	6050-3	12/05/2014	191,54
OUF0360	F001185303	6050-3	15/05/2014	191,54
OUF0874	P001931677	5541-6	12/05/2014	53,21
OUF0911	F001183085	6050-3	12/05/2014	191,54
OUF1521	R002547987	7455-0	16/05/2014	85,13
OUF1731	R002544330	7455-0	12/05/2014	85,13
OUF1902	P001947986	7366-2	12/05/2014	85,13
OUF1999	R002419836	7455-0	04/12/2013	85,13
OUF2757	P002028210	5550-0	13/05/2014	85,13
OUF2833	R002547388	7455-0	13/05/2014	85,13
OUF3624	P002024940	5550-0	13/05/2014	85,13
OUF3694	R002399375	7455-0	12/11/2013	85,13
OUF3822	P002024234	5185-1	13/05/2014	127,69
OUF3976	R002548046	7463-0	16/05/2014	127,69
OUF4066	R002546709	7455-0	14/05/2014	85,13
OUF4125	R002546712	7455-0	15/05/2014	85,13
OUF4176	R002547921	7455-0	18/05/2014	85,13
OUF4558	R002547221	7455-0	15/05/2014	85,13
OUF4757	P001939794	5185-1	12/05/2014	127,69
OUF4870	R002544558	7455-0	12/05/2014	85,13
OUF4907	R002545131	7455-0	12/05/2014	85,13
OUF5120	P002032390	5541-2	13/05/2014	53,21
OUF5166	F001185322	6050-3	14/05/2014	191,54
OUF5269	P002014384	5452-1	12/05/2014	127,69
OUF5352	R002545453	7455-0	11/05/2014	85,13
OUF5464	F001185461	6050-3	17/05/2014	191,54
OUF5535	R002544675	7455-0	12/05/2014	85,13
OUF5838	P001745346	5452-1	26/11/2013	127,69
OUF6187	R002548578	7455-0	18/05/2014	85,13
OUF6373	R002547575	7455-0	14/05/2014	85,13
OUF6403	P002024210	5550-0	12/05/2014	85,13
OUF6990	F001185781	6050-3	16/05/2014	191,54
OUF7119	R002546499	7455-0	14/05/2014	85,13
OUF7486	R002547380	7455-0	14/05/2014	85,13
OUF7495	R002547538	7455-0	14/05/2014	85,13
OUF7546	R001002087	6050-3	13/08/2013	191,54
OUF8058	R002547299	7455-0	15/05/2014	85,13
OUF8059	F001185000	6050-3	15/05/2014	191,54
OUF8153	P002029977	5452-7	17/05/2014	127,69
OUF8474	F001184371	6050-3	14/05/2014	191,54
OUF8487	R002547395	7455-0	14/05/2014	85,13
OUF9259	R002546362	7455-0	13/05/2014	85,13
OUF9604	F001184888	6050-3	14/05/2014	191,54
OUF9888	P002024539	5550-0	15/05/2014	85,13
OUG0057	R002547665	7455-0	17/05/2014	85,13
OUG0563	R002547376	7455-0	14/05/2014	85,13
OUG0578	P002029993	5550-0	17/05/2014	85,13
OUG1088	P002025305	5550-0	12/05/2014	85,13
OUG1825	P002026937	5568-0	17/05/2014	127,69
OUG1830	R002546364	7455-0	13/05/2014	85,13
OUG1960	R002546558	7455-0	14/05/2014	85,13
OUG2284	R002548265	7455-0	16/05/2014	85,13
OUG2343	R002546791	7455-0	14/05/2014	85,13
OUG2543	F001184014	6050-3	13/05/2014	191,54
OUG3123	R002547630	7455-0	16/05/2014	85,13
OUG3787	F001184049	6050-3	15/05/2014	191,54
OUG3875	F001185281	6050-3	15/05/2014	191,54
OUG3995	F001184271	6050-3	14/05/2014	191,54
OUG4122	R002544884	7455-0	12/05/2014	85,13
OUG4628	P002032277	5541-2	12/05/2014	53,21
OUG4945	F001184721	6050-3	14/05/2014	191,54
OUG5098	F001183914	6050-3	15/05/2014	191,54
OUG5608	P002029538	7366-2	13/05/2014	85,13
OUG6314	F001184034	6050-3	14/05/2014	191,54
OUG6528	P001876618	5959-1	12/05/2014	191,54
OUG6607	F001185534	6050-3	17/05/2014	191,54
OUG6769	R002547732	7455-0	13/05/2014	85,13
OUG7041	P002032400	5541-5	13/05/2014	53,21
OUG7170	F001184934	6050-3	15/05/2014	191,54
OUG7949	R002546731	7455-0	13/05/2014	85,13
OUG8102	P002023835	7366-2	13/05/2014	85,13
OUG8256	R002545321	7455-0	12/05/2014	85,13
OUG9022	C013489070	5550-0	13/05/2014	85,13
OUG9599	F001185163	6050-3	13/05/2014	191,54
OUG9796	F001184587	6050-3	15/05/2014	191,54
OUG9866	R002546022	7455-0	11/05/2014	85,13
OUG9929	F001026419	6050-3	17/09/2013	191,54
OUH0164	F001184983	6050-3	14/05/2014	191,54
OUH0576	P002026987	5819-3	17/05/2014	574,61
OUH0633	F001184812	6050-3	14/05/2014	191,54
OUH0887	R002548102	7455-0	17/05/2014	85,13
OUH1053	R002547878	7455-0	17/05/2014	85,13
OUH1087	F001185337	6050-3	14/05/2014	191,54
OUH1468	F001185831	6050-3	17/05/2014	191,54
OUH1508	F001185821	6050-3	17/05/2014	191,54
OUH1597	F001185539	6050-3	17/05/2014	191,54
OUH2031	P001921455	5550-0	13/05/2014	85,13
OUH2055	R002547421	7455-0	14/05/2014	85,



PLACA	AIT	INFRACAO	DATA	VALOR
OJJ730	R002546244	7455-0	15/05/2014	85,13
OJK0354	R002546298	7455-0	14/05/2014	85,13
OJK0637	R002547571	7455-0	13/05/2014	85,13
OJK0941	R002547430	7455-0	14/05/2014	85,13
OJK1476	R002548555	7455-0	17/05/2014	85,13
OJK1954	F001185747	6050-3	15/05/2014	191,54
OJK2143	P002014991	5452-1	13/05/2014	127,69
OJK2336	F001184425	6050-3	14/05/2014	191,54
OJK2359	F001185145	6050-3	13/05/2014	191,54
OJK2987	F001185767	6050-3	16/05/2014	191,54
OJK3105	F001184876	6050-3	13/05/2014	191,54
OJK3163	P001939795	6564-0	12/05/2014	191,54
OJK3481	P002021048	5703-0	13/05/2014	85,13
OJK3623	F001185574	6050-3	17/05/2014	191,54
OJK3704	R002546785	7455-0	14/05/2014	85,13
OJK3732	R002546384	7455-0	14/05/2014	85,13
OJK3953	F001183665	6050-3	12/05/2014	191,54
OJK4267	R002544714	7463-0	12/05/2014	127,69
OJK5316	R002546952	7455-0	14/05/2014	85,13
OJK5456	F001183068	6050-3	12/05/2014	191,54
OJK5793	R002548147	7455-0	18/05/2014	85,13
OJK5845	F001185641	6050-3	17/05/2014	191,54
OJK6910	F001033799	6050-3	26/09/2013	191,54
OJK6935	R002546124	7455-0	14/05/2014	85,13
OJK6954	F001184427	6050-3	15/05/2014	191,54
OJK7168	F001183995	6050-3	13/05/2014	191,54
OJK7380	R002547576	7455-0	14/05/2014	85,13
OJK7432	F001184811	6050-3	14/05/2014	191,54
OJK7580	F001183569	6050-3	12/05/2014	191,54
OJK7878	P002034724	5541-2	13/05/2014	53,21
OJK7933	R002546150	7455-0	13/05/2014	85,13
OJK8289	F001185489	6050-3	17/05/2014	191,54
OJK9091	R002548070	7455-0	16/05/2014	85,13
OJL0373	F001185338	6050-3	14/05/2014	191,54
OJL0409	R002547446	7455-0	13/05/2014	85,13
OJL0507	P001946715	5452-1	11/05/2014	127,69
OJL0590	R002546333	7455-0	15/05/2014	85,13
OJL0692	F001185389	6050-3	16/05/2014	191,54
OJL1050	P002029995	5550-0	17/05/2014	85,13
OJL1291	R002547840	7463-0	17/05/2014	127,69
OJL1589	P002032478	5541-2	13/05/2014	53,21
OJL1672	F001183514	6050-3	12/05/2014	191,54
OJL1969	R002547397	7455-0	14/05/2014	85,13
OJL2002	F001184349	6050-3	14/05/2014	191,54
OJL2664	F001183627	6050-3	12/05/2014	191,54
OJL2784	F001011929	6050-3	25/08/2013	191,54
OJL2784	F001185348	6050-3	13/05/2014	191,54
OJL3114	R002546334	7455-0	15/05/2014	85,13
OJL3632	F001184846	6050-3	14/05/2014	191,54
OJL3687	F001185143	6050-3	15/05/2014	191,54
OJL3992	R002546208	7455-0	15/05/2014	85,13
OJL5248	F001182841	6050-3	12/05/2014	191,54
OJL5314	R002546012	7455-0	11/05/2014	85,13
OJL5508	P002033861	5541-6	11/05/2014	53,21
OJL5784	R002546414	7455-0	13/05/2014	85,13
OJL6496	F001185825	6050-3	16/05/2014	191,54
OJL6827	F001183090	6050-3	12/05/2014	191,54
OJL6827	F001183130	6050-3	12/05/2014	191,54
OJL7235	R002546538	7455-0	13/05/2014	85,13
OJL7627	P001918904	5550-0	16/05/2014	85,13
OJL7742	P002024929	6050-1	12/05/2014	191,54
OJL7762	P002034554	5541-2	13/05/2014	53,21
OJL8049	R002546853	7455-0	13/05/2014	85,13
OJL8483	R002548430	7455-0	17/05/2014	85,13
OJL8618	P001912215	5541-2	17/05/2014	53,21
OJL9105	F001025863	6050-3	15/09/2013	191,54
OJL9105	F001020560	6050-3	09/09/2013	191,54
OJM0738	R002548259	7455-0	16/05/2014	85,13
OJM0887	F001185849	6050-3	15/05/2014	191,54
OJM0989	R002547134	7455-0	15/05/2014	85,13
OJM1089	R002544628	7455-0	11/05/2014	85,13
OJM1257	R002545115	7455-0	12/05/2014	85,13

PLACA	AIT	INFRACAO	DATA	VALOR
OUM1490	F001184922	6050-3	15/05/2014	191,54
OUM1709	R002548570	7455-0	17/05/2014	85,13
OUM2105	R002547698	7455-0	16/05/2014	85,13
OUM2303	R002545601	7455-0	11/05/2014	85,13
OUM2722	P002023848	5550-0	13/05/2014	85,13
OUM3250	R002545348	7455-0	12/05/2014	85,13
OUM3287	P001951711	5550-0	12/05/2014	85,13
OUM3431	F001184700	6050-3	13/05/2014	191,54
OUM3657	R002547858	7455-0	17/05/2014	85,13
OUM4005	F001185014	6050-3	14/05/2014	191,54
OUM4082	R002544698	7455-0	12/05/2014	85,13
OUM4087	P002027179	5568-0	12/05/2014	127,69
OUM4717	R002546805	7455-0	14/05/2014	85,13
OUM4729	P001969792	5550-0	12/05/2014	85,13
OUM5763	F001184295	6050-3	15/05/2014	191,54
OUM5891	P002028236	5452-1	15/05/2014	127,69
OUM6005	P002019253	5452-1	12/05/2014	127,69
OUM6431	P001962979	5550-0	13/05/2014	85,13
OUM6674	F001185298	6050-3	15/05/2014	191,54
OUM7311	F001016811	6050-3	04/09/2013	191,54
OUM8007	R002546394	7455-0	15/05/2014	85,13
OUM8152	R002548114	7463-0	17/05/2014	127,69
OUM8192	R002546448	7455-0	13/05/2014	85,13
OUM8206	F001185182	6050-3	14/05/2014	191,54
OUM8219	P002026967	5819-6	16/05/2014	574,61
OUM8268	P001940073	5550-0	12/05/2014	85,13
OUM8677	F001185296	6050-3	14/05/2014	191,54
OUM9325	R002546120	7455-0	13/05/2014	85,13
OUM9325	R002546099	7455-0	13/05/2014	85,13
OUM9366	F001183127	6050-3	12/05/2014	191,54
OUN0101	R002547222	7455-0	14/05/2014	85,13
OUN0177	F001185123	6050-3	15/05/2014	191,54
OUN0185	R002548043	7455-0	16/05/2014	85,13
OUN0258	R002547425	7455-0	14/05/2014	85,13
OUN0288	P002029560	5185-1	13/05/2014	127,69
OUN0289	R002548064	7455-0	13/05/2014	85,13
OUN0629	P002027189	5550-0	13/05/2014	85,13
OUN0792	F001184862	6050-3	15/05/2014	191,54
OUN1321	R002546776	7455-0	16/05/2014	85,13
OUN1331	P001923945	5380-0	26/05/2014	85,13
OUN1505	F001183789	6050-3	12/05/2014	191,54
OUN2039	F001185336	6050-3	14/05/2014	191,54
OUN2196	R002548431	7455-0	17/05/2014	85,13
OUN2359	R002546047	7455-0	11/05/2014	85,13
OUN2596	R002548121	7455-0	17/05/2014	85,13
OUN2862	F001184516	6050-3	14/05/2014	191,54
OUN2921	F001182837	6050-3	12/05/2014	191,54
OUN2939	R002548228	7455-0	18/05/2014	85,13
OUN3032	F001183086	6050-3	12/05/2014	191,54
OUN3109	R002546223	7455-0	14/05/2014	85,13
OUN3126	F001184577	6050-3	14/05/2014	191,54
OUN3206	R002547992	7455-0	16/05/2014	85,13
OUN3448	R002546900	7455-0	14/05/2014	85,13
OUN4541	R002545146	7455-0	12/05/2014	85,13
OUN4554	P002020850	7366-2	12/05/2014	85,13
OUN4730	F001183210	6050-3	12/05/2014	191,54
OUN4888	R002546761	7455-0	13/05/2014	85,13
OUN5025	R002547942	7455-0	18/05/2014	85,13
OUN5469	P002019254	5452-1	12/05/2014	127,69
OUN5845	F001184219	6050-3	14/05/2014	191,54
OUN6030	R002546429	7455-0	13/05/2014	85,13
OUN6465	R002548610	7455-0	17/05/2014	85,13
OUN6487	P002021015	7366-2	12/05/2014	85,13
OUN6561	F001185677	6050-3	16/05/2014	191,54
OUN6801	F001184334	6050-3	13/05/2014	191,54
OUN7384	P002019317	5550-0	15/05/2014	85,13
OUN7830	F001183368	6050-3	11/05/2014	191,54
OUN8127	R002546243	7455-0	15/05/2014	85,13
OUN8200	C016983252	6866-1	09/05/2014	85,13
OUN8276	F001184231	6050-3	15/05/2014	191,54
OUN8571	P002021027	5703-0	12/05/2014	85,13
OUN8952	F001184887	6050-3	14/05/2014	191,54

PLACA	AIT	INFRACAO	DATA	VALOR
OUN9006	R002547498	7455-0	15/05/2014	85,13
OUN9126	R002548188	7455-0	16/05/2014	85,13
OUN9515	F001185830	6050-3	16/05/2014	191,54
OUN9657	P002016608	5452-1	11/05/2014	127,69
OOU00765	P002034727	5541-2	13/05/2014	53,21
OOU0864	R002546130	7455-0	14/05/2014	85,13
OOU0959	F001183937	6050-3	14/05/2014	191,54
OOU0994	F001182876	6050-3	12/05/2014	191,54
OOU1129	F001185202	6050-3	14/05/2014	191,54
OOU1138	F001184445	6050-3	15/05/2014	191,54
OOU1921	P001969054	7366-2	13/05/2014	85,13
OOU2202	R002547702	7455-0	17/05/2014	85,13
OOU2557	R002544847	7455-0	12/05/2014	85,13
OOU2945	F001183199	6050-3	12/05/2014	191,54
OOU3501	F001184379	6050-3	15/05/2014	191,54
OOU3982	P001947987	5550-0	12/05/2014	85,13
OOU4100	R002546498	7455-0	14/05/2014	85,13
OOU4313	R002544694	7455-0	12/05/2014	85,13
OOU4419	R002546739	7455-0	13/05/2014	85,13
OOU4527	P002030021	5550-0	17/05/2014	85,13
OOU4629	R002546642	7455-0	14/05/2014	85,13
OOU4765	R002547001	7455-0	15/05/2014	85,13
OOU5053	F001185032	6050-3	13/05/2014	191,54
OOU5198	P002025484	5550-0	12/05/2014	85,13
OOU5591	P002034962	5568-0	18/05/2014	127,69
OOU5617	R002548104	7455-0	17/05/2014	85,13
OOU5814	P002021031	5703-0	13/05/2014	85,13
OOU6005	P002030007	5568-0	17/05/2014	127,69
OOU6198	F001184471	6050-3	13/05/2014	191,54
OOU6610	P002034964	5568-0	18/05/2014	127,69
OOU6723	R002546520	7455-0	15/05/2014	85,13
OOU6723	R002547794	7455-0	16/05/2014	85,13
OOU7485	R002544393	7455-0	12/05/2014	85,13
OOU7511	P002026837	5185-1	13/05/2014	127,69
OOU7587	R002546568	7455-0	13/05/2014	85,13
OOU7946	R002546328	7455-0	14/05/2014	85,13
OOU8377	P001700182	7366-2	12/05/2014	85,13
OOU8599				



PLACA	AIT	INFRACAO	DATA	VALOR
OUP5926	R002546704	7455-0	13/05/2014	85,13
OUP6694	F001183347	6050-3	12/05/2014	191,54
OUP7101	R002546975	7455-0	14/05/2014	85,13
OUP7355	F001185127	6050-3	15/05/2014	191,54
OUP7658	R002547663	7455-0	17/05/2014	85,13
OUP7980	R002546674	7455-0	15/05/2014	85,13
OUP8451	R002547450	7463-0	13/05/2014	127,69
OUP9174	R002548597	7463-0	18/05/2014	127,69
OUP9398	F001184668	6050-3	14/05/2014	191,54
OUP9577	R002548112	7455-0	17/05/2014	85,13
OUQ0161	P002026985	5568-0	18/05/2014	127,69
OUQ0504	P001970300	5509-0	19/05/2014	85,13
OUQ0864	R002546040	7455-0	12/05/2014	85,13
OUQ0890	R002546677	7455-0	15/05/2014	85,13
OUQ1106	R002547208	7455-0	15/05/2014	85,13
OUQ1840	R002546718	7455-0	13/05/2014	85,13
OUQ2254	P002021028	5703-0	12/05/2014	85,13
OUQ2797	R002409042	7455-0	20/11/2013	85,13
OUQ2800	F001184998	6050-3	14/05/2014	191,54
OUQ3111	P002026921	5568-0	14/05/2014	127,69
OUQ3610	F001184127	6050-3	15/05/2014	191,54
OUQ3926	R002546357	7455-0	14/05/2014	85,13
OUQ4213	P002029540	5843-4	13/05/2014	127,69
OUQ4328	R002548566	7455-0	17/05/2014	85,13
OUQ5290	P002030016	5550-0	17/05/2014	85,13
OUQ5756	R002547389	7455-0	14/05/2014	85,13
OUQ5945	R002547259	7455-0	14/05/2014	85,13
OUQ5990	R002545894	7455-0	12/05/2014	85,13
OUQ6267	R002546144	7455-0	13/05/2014	85,13
OUQ6440	R002545141	7455-0	12/05/2014	85,13
OUQ6481	P002034725	5541-2	13/05/2014	53,21
OUQ7040	F001183274	6050-3	11/05/2014	191,54
OUQ7433	R002547686	7455-0	17/05/2014	85,13
OUQ7483	R002547009	7455-0	13/05/2014	85,13
OUQ7620	R002545845	7455-0	12/05/2014	85,13
OUQ8146	R002547678	7455-0	16/05/2014	85,13
OUQ8772	R002545985	7455-0	12/05/2014	85,13
OUR0276	F001065468	6050-3	31/10/2013	191,54
OUR0404	R002546251	7455-0	13/05/2014	85,13
OUR0641	P002016625	5215-2	12/05/2014	191,54
OUR1037	F001185232	6050-3	14/05/2014	191,54
OUR1405	R002548496	7455-0	18/05/2014	85,13
OUR1415	P002014387	5550-0	14/05/2014	85,13
OUR1815	P001957326	5509-0	12/05/2014	85,13
OUR1818	P001948569	5550-0	17/05/2014	85,13
OUR1934	F001185050	6050-3	13/05/2014	191,54
OUR2105	R002546616	7455-0	14/05/2014	85,13
OUR2209	R002544843	7455-0	11/05/2014	85,13
OUR2229	R002548527	7455-0	17/05/2014	85,13
OUR2321	F001185874	5673-2	16/05/2014	85,13
OUR2386	P002034835	5541-6	18/05/2014	53,21
OUR2616	F001184824	6050-3	13/05/2014	191,54
OUR3100	R002546999	7455-0	15/05/2014	85,13
OUR3291	R002548210	7455-0	16/05/2014	85,13
OUR3380	R002546446	7463-0	13/05/2014	127,69
OUR3426	F001184697	6050-3	15/05/2014	191,54
OUR3949	F001184283	6050-3	15/05/2014	191,54
OUR3991	P002034320	5541-2	12/05/2014	53,21
OUR4256	P001815448	5452-1	11/05/2014	127,69
OUR4371	P001940079	5550-0	12/05/2014	85,13
OUR5516	R002545709	7455-0	12/05/2014	85,13
OUR5685	P001940046	5550-0	12/05/2014	85,13
OUR5781	F001185855	6050-3	16/05/2014	191,54
OUR5948	F001183877	6050-3	14/05/2014	191,54
OUR6091	F001183564	6050-3	11/05/2014	191,54
OUR6361	R002547201	7455-0	15/05/2014	85,13
OUR6865	R002548429	7455-0	16/05/2014	85,13
OUR7273	R002547718	7455-0	17/05/2014	85,13
OUR7387	R002548136	7463-0	18/05/2014	127,69
OUR8914	R002546125	7455-0	14/05/2014	85,13
OUR9047	R002547567	7455-0	13/05/2014	85,13
OUR9056	R002545290	7455-0	12/05/2014	85,13

PLACA	AIT	INFRACAO	DATA	VALOR
OUR9450	F001184342	6050-3	13/05/2014	191,54
OUS0163	R002546453	7455-0	13/05/2014	85,13
OUS0330	P001968942	7366-2	14/05/2014	85,13
OUS0330	P001955669	7366-2	12/05/2014	85,13
OUS0445	R002546950	7455-0	13/05/2014	85,13
OUS0504	R002546937	7463-0	14/05/2014	127,69
OUS0570	R002546551	7455-0	14/05/2014	85,13
OUS0806	P002018109	7366-2	13/05/2014	85,13
OUS0964	R002547765	7455-0	18/05/2014	85,13
OUS1270	F001185061	6050-3	14/05/2014	191,54
OUS1389	R002546285	7455-0	13/05/2014	85,13
OUS1835	R002544687	7455-0	12/05/2014	85,13
OUS1968	R002548140	7455-0	18/05/2014	85,13
OUS1986	P002020624	5681-0	13/05/2014	53,21
OUS2122	P001969789	5550-0	12/05/2014	85,13
OUS2710	P001956752	5452-1	14/05/2014	127,69
OUS3218	R002546916	7455-0	15/05/2014	85,13
OUS3642	F001185072	6050-3	15/05/2014	191,54
OUS3658	F001185495	6050-3	17/05/2014	191,54
OUS3717	P001873479	5550-0	13/05/2014	85,13
OUS4025	F001184910	6050-3	13/05/2014	191,54
OUS4066	F001183754	6050-3	12/05/2014	191,54
OUS4303	R002548022	7463-0	18/05/2014	127,69
OUS4305	P001914083	7030-1	25/05/2014	191,54
OUS4585	F001185048	6050-3	13/05/2014	191,54
OUS4780	R002548319	7455-0	17/05/2014	85,13
OUS5077	P002027191	5622-2	13/05/2014	53,21
OUS5166	R002547370	7455-0	14/05/2014	85,13
OUS5584	P001745990	5681-0	12/05/2014	53,21
OUS6219	R002546742	7455-0	13/05/2014	85,13
OUS6368	R002545954	7455-0	12/05/2014	85,13
OUS6602	P001700262	6050-1	18/05/2014	191,54
OUS6638	F001184798	6050-3	14/05/2014	191,54
OUS6890	F001184009	6050-3	15/05/2014	191,54
OUS6970	F001184561	6050-3	14/05/2014	191,54
OUS7010	R002546864	7455-0	13/05/2014	85,13
OUS7165	R002544770	7455-0	11/05/2014	85,13
OUS7303	P001700024	5550-0	11/05/2014	85,13
OUS7312	R002547338	7455-0	13/05/2014	85,13
OUS7341	R002546402	7455-0	15/05/2014	85,13
OUS7691	R002546638	7455-0	13/05/2014	85,13
OUS7728	P001811642	5452-1	12/05/2014	127,69
OUS7973	R002548320	7455-0	17/05/2014	85,13
OUS8471	R002545137	7455-0	12/05/2014	85,13
OUS8799	R002547179	7455-0	14/05/2014	85,13
OUS8974	F001185554	6050-3	17/05/2014	191,54
OUS9050	F001185589	6050-3	16/05/2014	191,54
OUS9094	R002546570	7455-0	13/05/2014	85,13
OUS9409	R002547780	7455-0	13/05/2014	85,13
OUS9899	R002548586	7455-0	16/05/2014	85,13
OUS9964	F001183365	6050-3	12/05/2014	191,54
OUT0001	R002546575	7463-0	14/05/2014	127,69
OUT0051	R002547051	7455-0	13/05/2014	85,13
OUT0314	F001185636	6050-3	17/05/2014	191,54
OUT0389	R002545538	7455-0	12/05/2014	85,13
OUT0686	C016367440	5509-0	12/05/2014	85,13
OUT0858	R002546634	7455-0	14/05/2014	85,13
OUT1648	P002020487	7366-2	13/05/2014	85,13
OUT1909	R002548489	7455-0	17/05/2014	85,13
OUT1960	R002545938	7455-0	11/05/2014	85,13
OUT1991	R002544875	7455-0	11/05/2014	85,13
OUT2197	F001185793	6050-3	17/05/2014	191,54
OUT2374	R002548287	7455-0	17/05/2014	85,13
OUT2530	R002546784	7455-0	14/05/2014	85,13
OUT2662	F001185035	6050-3	13/05/2014	191,54
OUT3521	F001183871	6050-3	14/05/2014	191,54
OUT3539	R002547158	7455-0	13/05/2014	85,13
OUT4551	P002029984	5550-0	17/05/2014	85,13
OUT4588	P001912298	5541-6	11/05/2014	53,21
OUT4682	P002034968	5568-0	18/05/2014	127,69
OUT5013	R002548207	7455-0	17/05/2014	85,13
OUT5152	R002544472	7455-0	11/05/2014	85,13

PLACA	AIT	INFRACAO	DATA	VALOR
OUT5550	R002548089	7455-0	16/05/2014	85,13
OUT7655	F001185856	6050-3	16/05/2014	191,54
OUT7655	R002546797	7455-0	14/05/2014	85,13
OUT7835	P001685666	5215-2	12/05/2014	191,54
OUT8661	R002546397	7455-0	15/05/2014	85,13
OUT8667	F001184623	6050-3	14/05/2014	191,54
OUT9109	F001183727	6050-3	12/05/2014	191,54
OUT9508	R002548242	7455-0	17/05/2014	85,13
OUT9803	P001831222	6050-3	12/05/2014	191,54
OUU0039	P001970741	6130-0	13/05/2014	191,54
OUU0103	R002547641	7455-0	16/05/2014	85,13
OUU0194	R002546400	7455-0	15/05/2014	85,13
OUU0199	F001184122	6050-3	14/05/2014	191,54
OUU0400	R002546985	7455-0	13/05/2014	85,13
OUU1047	R002548016	7455-0	18/05/2014	85,13
OUU1313	P002025304	7366-2	12/05/2014	85,13
OUU1414	P002034762	5541-2	13/05/2014	53,21
OUU1832	R002547345	7455-0	14/05/2014	85,13
OUU2012	F001184978	6050-3	13/05/2014	191,54
OUU2030	R002547693	7455-0	18/05/2014	85,13
OUU2750	R002547531	7455-0	13/05/2014	85,13
OUU3103	R002545108	7455-0	12/05/2014	85,13
OUU3169	P002016610	5720-0	11/05/2014	127,69
OUU3300	R002547192	7455-0	15/05/2014	85,13
OUU3547	R002547851	7455-0	17/05/2014	85,13
OUU5081	F001184493	6050-3	14/05/2014	191,54
OUU5192	P002021018	5703-0	12/05/2014	85,13
OUU5239	F001183852	6050-3	12/05/2014	191,54
OUU6138	F001183385	6050-3	11/05/2014	191,54
OUU6156	F001183346	6050-3	11/05/2014	191,54
OUU6574	P002028240	5452-1	15/05/2014	127,69
OUU6685	R002548127	7455-0	17/05/2014	85,13
OUU6829	R002547568	7455-0	13/05/2014	85,13
OUU6878	R002546646	7455-0	14/05/2014	85,13
OUU7415	F001185720	6050-3	17/05/2014	191,54
OUU7564	R002544535	7463-0	12/05/2014	127,69
OUU7564	R002548419	7455-0	17/05/2014	8



PLACA	AIT	INFRACAO	DATA	VALOR
OUV4904	R002547187	7455-0	14/05/2014	85,13
OUV5223	R002547769	7463-0	16/05/2014	127,69
OUV5444	R002545319	7455-0	12/05/2014	85,13
OUV5618	R002548295	7455-0	17/05/2014	85,13
OUV5628	P002023830	5550-0	13/05/2014	85,13
OUV5918	R002545473	7455-0	12/05/2014	85,13
OUV6023	R002548191	7455-0	16/05/2014	85,13
OUV6211	F001185776	6050-3	16/05/2014	191,54
OUV7102	R002548356	7455-0	17/05/2014	85,13
OUV7202	P001946719	5452-1	11/05/2014	127,69
OUV7542	F001185103	6050-3	14/05/2014	191,54
OUV8014	F001185577	6050-3	16/05/2014	191,54
OUV8298	R002545632	7455-0	12/05/2014	85,13
OUV8611	R002547911	7455-0	18/05/2014	85,13
OUV8611	R002547783	7455-0	18/05/2014	85,13
OUV8618	R002545245	7455-0	12/05/2014	85,13
OUV9959	R002545241	7455-0	12/05/2014	85,13
OUV0084	R002547837	7455-0	17/05/2014	85,13
OUV0336	F001184200	6050-3	15/05/2014	191,54
OUV0363	F001184109	6050-3	13/05/2014	191,54
OUV0815	P002027003	5681-0	12/05/2014	53,21
OUV1194	F001185857	6050-3	17/05/2014	191,54
OUV1379	P001974198	5452-1	12/05/2014	127,69
OUV1400	R002547939	7463-0	13/05/2014	127,69
OUV1932	R002546707	7455-0	14/05/2014	85,13
OUV3077	P002024215	5452-1	13/05/2014	127,69
OUV3162	F001184359	6050-3	14/05/2014	191,54
OUV3309	R002547690	7455-0	18/05/2014	85,13
OUV3367	R002547029	7455-0	13/05/2014	85,13
OUV3488	R002547136	7455-0	15/05/2014	85,13
OUV3766	P001879168	5452-1	15/05/2014	127,69
OUV4168	R002548437	7455-0	16/05/2014	85,13
OUV4283	CD13398088	7048-1	10/05/2014	191,54
OUV4532	P001945291	5460-0	12/05/2014	85,13
OUV5300	P002030201	5681-0	25/05/2014	53,21
OUV5310	R002545999	7455-0	11/05/2014	85,13
OUV5530	R002546452	7455-0	13/05/2014	85,13
OUV5826	F001185435	6050-3	17/05/2014	191,54
OUV6429	R002547818	7455-0	17/05/2014	85,13
OUV6581	R002545499	7455-0	12/05/2014	85,13
OUV6656	F001184498	6050-3	13/05/2014	191,54
OUV6810	F001184748	6050-3	13/05/2014	191,54
OUV6858	P001959667	5452-1	12/05/2014	127,69
OUV6885	R002548020	7455-0	17/05/2014	85,13
OUV7067	F001185124	6050-3	15/05/2014	191,54
OUV7309	P001940047	5550-0	12/05/2014	85,13
OUV7420	F001185375	6050-3	16/05/2014	191,54
OUV7789	R002546479	7455-0	14/05/2014	85,13
OUV8266	F001184033	6050-3	14/05/2014	191,54
OUV8594	F001185467	6050-3	16/05/2014	191,54
OUV8604	F001185016	6050-3	14/05/2014	191,54
OUV9640	R002548262	7455-0	16/05/2014	85,13
OUV9776	R002546953	7455-0	14/05/2014	85,13
OUV9907	F001184345	6050-3	13/05/2014	191,54
OUV9989	R002546216	7455-0	13/05/2014	85,13
OUX0830	R002547400	7455-0	13/05/2014	85,13
OUX1119	F001183978	6050-3	15/05/2014	191,54
OUX1750	R002548162	7455-0	16/05/2014	85,13
OUX1870	R002546276	7455-0	15/05/2014	85,13
OUX1931	F001184481	6050-3	15/05/2014	191,54
OUX1975	R002547377	7455-0	14/05/2014	85,13
OUX2050	R002547979	7455-0	18/05/2014	85,13
OUX2244	P002019329	5452-7	16/05/2014	127,69
OUX2908	R002547277	7455-0	13/05/2014	85,13
OUX3018	P002029530	5185-1	13/05/2014	127,69
OUX3238	F001183137	6050-3	12/05/2014	191,54
OUX3245	R002546415	7455-0	13/05/2014	85,13
OUX3778	F001185661	6050-3	17/05/2014	191,54
OUX3931	R002546464	7455-0	13/05/2014	85,13
OUX4030	R002547098	7455-0	14/05/2014	85,13
OUX4424	R002546867	7455-0	13/05/2014	85,13
OUX4650	F001185340	6050-3	14/05/2014	191,54

PLACA	AIT	INFRACAO	DATA	VALOR
OUX4577	R0025466983	7455-0	13/05/2014	85,13
OUX4942	R002548167	7455-0	16/05/2014	85,13
OUX5060	R002544833	7463-0	11/05/2014	127,69
OUX5168	F001185329	6050-3	13/05/2014	191,54
OUX5185	R002546676	7455-0	15/05/2014	85,13
OUX5684	F001185863	6050-3	17/05/2014	191,54
OUX5917	F001184184	6050-3	13/05/2014	191,54
OUX6314	R002546179	7455-0	14/05/2014	85,13
OUX6593	R002546822	7455-0	15/05/2014	85,13
OUX6924	R002547045	7455-0	13/05/2014	85,13
OUX7143	R002544522	7455-0	11/05/2014	85,13
OUX7430	P001923947	5550-0	28/05/2014	85,13
OUX7928	P002023834	5568-0	13/05/2014	127,69
OUX8578	R002547255	7455-0	14/05/2014	85,13
OUX8800	R002546651	7455-0	14/05/2014	85,13
OUX8850	F001185706	6050-3	16/05/2014	191,54
OUX9192	F001182680	6050-3	11/05/2014	191,54
OUX9387	P002024233	5185-1	13/05/2014	127,69
OUX9916	R002548561	7455-0	18/05/2014	85,13
OUY0113	P001952077	5681-0	12/05/2014	53,21
OUY0329	F001183898	6050-3	15/05/2014	191,54
OUY0580	R002547813	7455-0	17/05/2014	85,13
OUY0874	R002548044	7455-0	16/05/2014	85,13
OUY0883	R002547625	7463-0	18/05/2014	127,69
OUY1350	F001182997	6050-3	11/05/2014	191,54
OUY2211	R002548358	7455-0	17/05/2014	85,13
OUY2745	F001183004	6050-3	11/05/2014	191,54
OUY2829	F001185081	6050-3	15/05/2014	191,54
OUY2869	F001185600	6050-3	16/05/2014	191,54
OUY2952	P002016452	5550-0	12/05/2014	85,13
OUY3107	F001184040	6050-3	15/05/2014	191,54
OUY3107	R002548623	7455-0	18/05/2014	85,13
OUY3246	F001184260	6050-3	14/05/2014	191,54
OUY3485	R002547637	7455-0	16/05/2014	85,13
OUY3523	F001184866	6050-3	13/05/2014	191,54
OUY3523	F001185822	6050-3	17/05/2014	191,54
OUY4100	R002547451	7455-0	13/05/2014	85,13
OUY4113	F001185573	6050-3	17/05/2014	191,54
OUY4242	P002020797	5185-2	12/05/2014	127,69
OUY4988	P002034557	5541-2	13/05/2014	53,21
OUY5102	F001185177	6050-3	13/05/2014	191,54
OUY5140	F001185271	6050-3	14/05/2014	191,54
OUY5213	R002544964	7455-0	12/05/2014	85,13
OUY5537	R002545976	7455-0	12/05/2014	85,13
OUY5620	R002546579	7455-0	15/05/2014	85,13
OUY5827	F001184137	6050-3	15/05/2014	191,54
OUY6017	F001184900	6050-3	15/05/2014	191,54
OUY6144	P002032476	5541-2	13/05/2014	53,21
OUY6178	R002546542	7455-0	13/05/2014	85,13
OUY6294	R002548523	7463-0	17/05/2014	127,69
OUY6557	R002547379	7455-0	14/05/2014	85,13
OUY6621	F001185381	6050-3	16/05/2014	191,54
OUY7157	R002548005	7455-0	18/05/2014	85,13
OUY7634	F001184238	6050-3	15/05/2014	191,54
OUY8019	R002546992	7455-0	14/05/2014	85,13
OUY8480	F001185323	6050-3	13/05/2014	191,54
OUY8487	R002545634	7455-0	12/05/2014	85,13
OUY8488	R002546167	7455-0	14/05/2014	85,13
OUY9102	F001184462	6050-3	14/05/2014	191,54
OUY9210	F001184444	6050-3	15/05/2014	191,54
OUY9815	R002547064	7455-0	14/05/2014	85,13
OUY9975	R002547990	7455-0	16/05/2014	85,13
OUY9975	R002544916	7455-0	12/05/2014	85,13
OZU20066	R002547900	7455-0	16/05/2014	85,13
OZU20495	R002545920	7455-0	11/05/2014	85,13
OZU21744	F001184213	6050-3	13/05/2014	191,54
OZU21814	R002546673	7455-0	14/05/2014	85,13
OZU21851	F001183333	6050-3	12/05/2014	191,54
OZU22168	F001183331	6050-3	11/05/2014	191,54
OZU22233	R002545272	7455-0	12/05/2014	85,13
OZU22380	F001184770	6050-3	14/05/2014	191,54
OZU2970	F001184088	6050-3	14/05/2014	191,54

PLACA	AIT	INFRACAO	DATA	VALOR
OZU3463	R002545630	7455-0	12/05/2014	85,13
OZU4118	R002546380	7455-0	14/05/2014	85,13
OZU4337	R002547501	7455-0	15/05/2014	85,13
OZU4986	R002547167	7455-0	13/05/2014	85,13
OZU5158	P002029985	5550-0	17/05/2014	85,13
OZU5374	R002544404	7455-0	12/05/2014	85,13
OZU5492	R002548040	7455-0	17/05/2014	85,13
OZU5543	P002024943	5622-2	13/05/2014	53,21
OZU5622	R002546614	7463-0	14/05/2014	127,69
OZU5779	F001185021	6050-3	15/05/2014	191,54
OZU5866	F001185712	6050-3	16/05/2014	191,54
OZU6015	R002547402	7455-0	14/05/2014	85,13
OZU6015	R002546227	7455-0	14/05/2014	85,13
OZU7122	R002548301	7455-0	16/05/2014	85,13
OZU7258	R002547031	7455-0	13/05/2014	85,13
OZU7265	R002547426	7455-0	14/05/2014	85,13
OZU7393	P002028202	5550-0	12/05/2014	85,13
OZU7700	R002546205	7463-0	15/05/2014	127,69
OZU7738	R002547410	7455-0	13/05/2014	85,13
OZU7836	F001184024	6050-3	14/05/2014	191,54
OZU8556	R002544772	7455-0	12/05/2014	85,13
OZU9572	P002017382	7366-2	13/05/2014	85,13
OVA0250	R002547025	7455-0	13/05/2014	85,13
OVA0501	R002544812	7455-0	11/05/2014	85,13
OVA0590	R002545224	7455-0	12/05/2014	85,13
OVA0610	P001700014	5550-0	11/05/2014	85,13
OVA0635	F001184598	6050-3	14/05/2014	191,54
OVA0816	R002547357	7455-0	13/05/2014	85,13
OVA1357	R002547063	7455-0	14/05/2014	85,13
OVA1520	R002547150	7455-0	13/05/2014	85,13
OVA1533	R002548069	7455-0	16/05/2014	85,13
OVA1630	F001185275	6050-3	15/05/2014	191,54
OVA2083	R002546084	7455-0	14/05/2014	85,13
OVA2337	P002023979	5550-0	13/05/2014	85,13
OVA2689	R002547306	7455-0	15/05/2014	85,13
OVA2689	R002546383	7455-0	14/05/2014	85,13
OVA2958	R002546497	7455-0	14/05/2014	85,13
OVA4197	P0			





PLACA	AIT	INFRACAO	DATA	VALOR
OVB2501	R002545271	7455-0	12/05/2014	85,13
OVB3063	P001921457	5550-0	13/05/2014	85,13
OVB3324	R002548453	7455-0	17/05/2014	85,13
OVB3338	P002026990	5819-3	17/05/2014	574,61
OVB3608	R002544994	7455-0	12/05/2014	85,13
OVB4671	R002544385	7455-0	12/05/2014	85,13
OVB4989	R002547602	7455-0	17/05/2014	85,13
OVB5319	P001946720	5452-1	11/05/2014	127,69
OVB5356	R002545904	7455-0	12/05/2014	85,13
OVB5416	R002546330	7455-0	14/05/2014	85,13
OVB5555	P001918913	6050-1	17/05/2014	191,54
OVB5555	F001184064	6050-3	13/05/2014	191,54
OVB5572	R002547746	7455-0	17/05/2014	85,13
OVB5668	P002032469	5541-2	13/05/2014	53,21
OVB5679	P002026979	7030-1	16/05/2014	191,54
OVB6420	R002547553	7455-0	13/05/2014	85,13
OVB7479	F001185310	6050-3	15/05/2014	191,54
OVB7479	F001184704	6050-3	13/05/2014	191,54
OVB7568	R002545354	7455-0	12/05/2014	85,13
OVB7690	R002546451	7455-0	13/05/2014	85,13
OVB7699	R002548487	7463-0	17/05/2014	127,69
OVB8424	P002025487	5550-0	12/05/2014	85,13
OVB8583	F001184791	6050-3	15/05/2014	191,54
OVB8583	R002547779	7455-0	17/05/2014	85,13
OVB8867	R002548533	7455-0	17/05/2014	85,13
OVB9091	R002547881	7455-0	17/05/2014	85,13
OVB9115	P002034428	5452-1	12/05/2014	127,69
OVB9186	P001939893	5452-1	24/05/2014	127,69
OVB9524	P002034551	6050-1	13/05/2014	191,54
OVB9525	R002547848	7455-0	17/05/2014	85,13
OVB9700	C018539510	5525-0	16/05/2014	85,13
OVB9808	R002545376	7455-0	12/05/2014	85,13
OVC0036	R002545633	7463-0	12/05/2014	127,69
OVC0483	R002546660	7455-0	13/05/2014	85,13
OVC1094	R002548607	7455-0	16/05/2014	85,13
OVC1728	F001185167	6050-3	13/05/2014	191,54
OVC2221	F001184549	6050-3	15/05/2014	191,54
OVC2424	P002016857	7366-2	14/05/2014	85,13
OVC2494	P002024532	5550-0	15/05/2014	85,13
OVC2640	R002548053	7455-0	16/05/2014	85,13
OVC2926	R002547638	7455-0	16/05/2014	85,13
OVC3152	R002546610	7455-0	13/05/2014	85,13
OVC3221	F001183975	6050-3	14/05/2014	191,54
OVC3591	P001970297	5550-0	19/05/2014	85,13
OVC3776	F001184716	6050-3	13/05/2014	191,54
OVC3811	R002547659	7455-0	17/05/2014	85,13
OVC3848	R002548383	7463-0	18/05/2014	127,69
OVC3994	R002546592	7455-0	14/05/2014	85,13
OVC4196	R002546181	7463-0	14/05/2014	127,69
OVC4268	R002545571	7455-0	12/05/2014	85,13
OVC5111	F001185742	6050-3	16/05/2014	191,54
OVC5169	R002546115	7455-0	15/05/2014	85,13
OVC5710	R002544733	7455-0	11/05/2014	85,13
OVC5747	R002547096	7455-0	14/05/2014	85,13
OVC6148	F001184351	6050-3	14/05/2014	191,54
OVC6195	R002547027	7455-0	13/05/2014	85,13
OVC7446	R002547958	7455-0	17/05/2014	85,13
OVC7840	R002547499	7455-0	15/05/2014	85,13
OVC8285	R002546956	7455-0	14/05/2014	85,13
OVC8374	P002027011	5681-0	13/05/2014	53,21
OVC9477	R002544273	7455-0	12/05/2014	85,13
OVD0008	R002546563	7455-0	15/05/2014	85,13
OVD0213	R002546811	7455-0	14/05/2014	85,13
OVD0492	F001185102	6050-3	14/05/2014	191,54
OVD1122	P001918906	5452-1	16/05/2014	127,69
OVD1159	R002548552	7455-0	17/05/2014	85,13
OVD1429	R002544968	7455-0	12/05/2014	85,13
OVD1467	F001184891	6050-3	15/05/2014	191,54
OVD1520	F001185745	6050-3	16/05/2014	191,54
OVD1581	R002546930	7455-0	14/05/2014	85,13
OVD1581	R002546548	7463-0	14/05/2014	127,69
OVD1637	F001184989	6050-3	15/05/2014	191,54

PLACA	AIT	INFRACAO	DATA	VALOR
OVD2352	F001185240	6050-3	15/05/2014	191,54
OVD2496	R002546911	7455-0	15/05/2014	85,13
OVD2515	R002547284	7455-0	14/05/2014	85,13
OVD2606	R002548239	7455-0	16/05/2014	85,13
OVD2767	F001185570	6050-3	16/05/2014	191,54
OVD3090	R002547229	7455-0	13/05/2014	85,13
OVD3531	R002548391	7455-0	17/05/2014	85,13
OVD3703	R002546240	7455-0	14/05/2014	85,13
OVD4207	R002546521	7455-0	15/05/2014	85,13
OVD4224	R002545892	7455-0	12/05/2014	85,13
OVD4302	F001184449	6050-3	13/05/2014	191,54
OVD4632	R002545675	7455-0	11/05/2014	85,13
OVD4698	F001184643	6050-3	15/05/2014	191,54
OVD4805	R002548108	7463-0	17/05/2014	127,69
OVD4960	R002546994	7455-0	14/05/2014	85,13
OVD5005	P002030014	5550-0	17/05/2014	85,13
OVD5321	F001184098	6050-3	15/05/2014	191,54
OVD5784	F001185137	6050-3	15/05/2014	191,54
OVD6176	F001185311	6050-3	15/05/2014	191,54
OVD6392	R002546313	7455-0	14/05/2014	85,13
OVD6392	R002548163	7455-0	16/05/2014	85,13
OVD7585	F001185753	6050-3	17/05/2014	191,54
OVD7627	R002544294	7455-0	12/05/2014	85,13
OVD8404	R002545792	7455-0	12/05/2014	85,13
OVD8423	R002547194	7455-0	15/05/2014	85,13
OVD8488	R002548179	7455-0	18/05/2014	85,13
OVD8738	R002545243	7455-0	12/05/2014	85,13
OVD8749	F001183363	6050-3	11/05/2014	191,54
OVD8810	R002548485	7455-0	16/05/2014	85,13
OVD8972	P001888620	5452-1	13/05/2014	127,69
OWH7553	F001185292	6050-3	13/05/2014	191,54
OWI4157	R002546409	7455-0	13/05/2014	85,13
OWJ2792	R002546645	7455-0	14/05/2014	85,13
OWK7542	R002546273	7455-0	15/05/2014	85,13
OWN4578	R002544759	7455-0	11/05/2014	85,13
OWN5249	P001964172	5185-1	17/05/2014	127,69
OWN8201	F001184370	6050-3	14/05/2014	191,54
OWP9555	R002544893	7455-0	11/05/2014	85,13
OWQ5976	F001185150	6050-3	14/05/2014	191,54
OWS5001	F001183939	6050-3	15/05/2014	191,54
OWS5001	F001183970	6050-3	15/05/2014	191,54
OWU4907	R002547520	7463-0	14/05/2014	127,69
OWU6830	P002020856	6050-1	13/05/2014	191,54
OWV0598	R002547901	7455-0	16/05/2014	85,13
OWV2796	F001184298	6050-3	15/05/2014	191,54
OXB5052	R002547997	7455-0	16/05/2014	85,13
OXB5995	R002548261	7455-0	16/05/2014	85,13
OXB8410	F001185865	6050-3	16/05/2014	191,54
OXD4167	F001185250	6050-3	13/05/2014	191,54
OXD4196	P001969078	5991-0	17/05/2014	191,54
OXE7465	P002025493	5550-0	12/05/2014	85,13
OZB3127	R002548539	7455-0	17/05/2014	85,13
OZC0219	P002021017	5703-0	12/05/2014	85,13
OZC0224	F001185267	6050-3	14/05/2014	191,54
OZC0324	P001971957	5550-0	17/05/2014	85,13
OZC0860	R002545490	7455-0	12/05/2014	85,13
OZC0949	F001185851	6050-3	16/05/2014	191,54
OZC1537	P002024531	5380-0	15/05/2014	85,13
OZC2080	R002547803	7455-0	16/05/2014	85,13
OZC2108	F001185327	5673-2	13/05/2014	85,13
OZC2181	R002546943	7455-0	13/05/2014	85,13
OZC2545	R002546918	7455-0	15/05/2014	85,13
OZC2550	P001745983	5681-0	12/05/2014	53,21
OZC2692	R002547188	7455-0	14/05/2014	85,13
OZC2872	F001185342	6050-3	15/05/2014	191,54
OZC2913	R002547235	7455-0	14/05/2014	85,13
OZC3106	R002545751	7455-0	12/05/2014	85,13
OZC3505	R002545153	7455-0	12/05/2014	85,13
OZC3724	R002544866	7455-0	12/05/2014	85,13
OZC3803	F001184760	6050-3	15/05/2014	191,54
OZC3942	R002546365	7463-0	13/05/2014	127,69
OZC4069	R002546694	7455-0	13/05/2014	85,13

PLACA	AIT	INFRACAO	DATA	VALOR
OZC4261	F001185341	6050-3	15/05/2014	191,54
OZC4639	R002547640	7455-0	16/05/2014	85,13
OZC5807	R002546635	7455-0	14/05/2014	85,13
OZC5867	P002030004	5568-0	17/05/2014	127,69
OZC5894	R002547879	7455-0	17/05/2014	85,13
OZC5894	R002545322	7455-0	12/05/2014	85,13
OZC5894	R002544469	7455-0	12/05/2014	85,13
OZC6083	R002546788	7455-0	14/05/2014	85,13
OZC6095	R002546302	7455-0	14/05/2014	85,13
OZC6095	R002547253	7455-0	14/05/2014	85,13
OZC6660	R002546628	7455-0	13/05/2014	85,13
OZC6754	R002548504	7463-0	16/05/2014	127,69
OZC8225	F001184358	6050-3	14/05/2014	191,54
OZC8254	R002548189	7455-0	16/05/2014	85,13
OZC8283	R002544428	7455-0	12/05/2014	85,13
OZC8615	R002547792	7463-0	16/05/2014	127,69
OZC8615	R002547793	7463-0	16/05/2014	127,69
OZC8744	P002019331	5568-0	16/05/2014	127,69
OZC9760	R002547918	7455-0	17/05/2014	85,13
OZD0020	P002032316	5452-1	12/05/2014	127,69
OZD1608	R002548369	7455-0	16/05/2014	85,13
OZD2477	F001184800	6050-3	15/05/2014	191,54
OZD2568	R002548126	7455-0	17/05/2014	85,13
OZD3348	F001185846	6050-3	16/05/2014	191,54
OZD3439	R002547859	7455-0	18/05/2014	85,13
OZD3464	P002032437	5541-2	12/05/2014	53,21
OZD3523	P001939796	7366-2	12/05/2014	85,13
OZD3740	F001185646	6050-3	16/05/2014	191,54
OZD4300	P001946601	5568-0	18/05/2014	127,69
OZD4794	F001185827	6050-3	16/05/2014	191,54
OZD5539	R002544987	7455-0	12/05/2014	85,13
OZD5712	F001184707	6050-3	13/05/2014	191,54
OZD6343	F001185392	6050-3	17/05/2014	191,54
OZD7954	F001183349	6050-3	12/05/2014	191,54
OZD8308	F001183667	6050-3	12/05/2014	191,54
OZD9100	F001184437	6050-3	15/05/2014	191,54
OZD9177	P001948593			

# SALVADOR NASCEU NA BARRA. AGORA, UMA NOVA BARRA ACABA DE NASCER PARA SALVADOR.



A BARRA, UM DOS CARTÕES-POSTAIS MAIS BONITOS DO BRASIL, ACABA DE SER DEVOLVIDA PARA OS BAIANOS E TURISTAS. A PREFEITURA ENTREGOU O BAIRRO TOTALMENTE REVITALIZADO, INAUGURANDO UM NOVO JEITO DE VIVER SALVADOR. A NOVA BARRA OFERECE ÀS PESSOAS AMPLOS ESPAÇOS DE CONVIVÊNCIA, QUE SERÃO COMPARTILHADOS POR PEDESTRES, CICLISTAS E VEÍCULOS. E ISSO É SÓ O COMEÇO. EM BREVE, ESSE NOVO JEITO DE VIVER TAMBÉM VAI CHEGAR A BAIRROS COMO A RIBEIRA, SÃO TOMÉ DE PARIPE E TUBARÃO. VENHA COM A SUA FAMÍLIA SENTIR COMO A NOVA BARRA É DIFERENTE.



**SALVADOR**  
PREFEITURA

PRIMEIRA CAPITAL DO BRASIL