



DIÁRIO OFICIAL DO MUNICÍPIO

SALVADOR • BAHIA • QUINTA-FEIRA,
4 DE SETEMBRO DE 2014
ANO XXVII | Nº 6.168

P R E F E I T U R A M U N I C I P A L D O S A L V A D O R

GABRIEL LIMA

Requalificação do Largo de São Pedro

Dentro do projeto de requalificação e ordenamento de ambulantes da Avenida Sete de Setembro, as próximas obras serão no Largo de São Bento, Largo de São Pedro e nas ruas Nova de São Bento, 21 de Abril e 11 de junho. Os 150 ambulantes que atuam nas referidas áreas já foram realocados para outros locais como a Rua do Mucambinho e Beco Maria Paz. Quando as obras ficarem prontas, num prazo de quatro meses, os ambulantes voltam de forma ordenada e padronizada, segundo informou a secretária Rosemma Maluf. [Pág. 2](#)



BAIRRO DE DOM AVELAR GANHA POSTO DE SAÚDE

Depois de recuperada, a USF está preparada para atender mais de 12 mil pessoas

Após ampla reforma realizada pela Prefeitura, a Unidade de Saúde da Família (USF) Dom Avelar foi entregue ontem à co-

munidade, exibindo uma moderna estrutura e contando com equipes completas de profissionais. Com capacidade para aten-

der mais de 12 mil pessoas, a USF dispõe de médicos, dentistas, enfermeiros, técnicos de enfermagem, auxiliares de saúde bucal,

farmacêutico, assistentes sociais, além de agentes comunitários, que realizarão visitas domiciliares diárias. [Pág. 3](#)

AGECOM



Com a requalificação, a unidade ganhou uma estrutura moderna e está capacitada para atender a mais de 12 mil pessoas em diversas especialidades

VAI COMEÇAR A REQUALIFICAÇÃO DO LARGO DE SÃO PEDRO

Quatro transversais passarão por recuperação e ordenamento

O Largo de São Bento, a Praça Rio Branco (Largo de São Pedro) e as ruas Nova de São Bento, 21 de Abril e 11 de Junho são as próximas regiões a passar por obras, dentro do projeto de requalificação e ordenamento de ambulantes da Avenida Sete de Setembro, desenvolvido pela Prefeitura sob a coordenação da Secretaria Municipal de Ordem Pública (Semop). Na última terça-feira, a Semop iniciou a relocação dos 150 comerciantes informais que atuam nestas vias, para que os trabalhos sejam iniciados.

De acordo com a secretária da pasta, Rosemma Maluf, os ambulantes vão atuar em outras áreas, a exemplo da Rua do Mucambinho e do Beco Maria Paz, transversais que ainda possuem espaço para permissionários. As ruas Nova de São Bento, 11 de Junho e 21 de Abril passarão por um intenso processo de recuperação, que contemplará o serviço de drenagem e calçamento, além de iluminação.

Já as obras na Praça Rio Branco contemplam também a restauração do Relógio de São Pedro, com processo a ser executado pela Fundação Gregório de Mattos (FGM). A expectativa é que todas as intervenções sejam fina-

lizadas em quatro meses. Após a conclusão das obras, os ambulantes voltarão a atuar nestas vias de forma ordenada e padronizada.

Outras áreas que estão previstas para passar por intervenções são o Largo e o Mercado Dois

de Julho, o Mercado das Flores e as ruas do Cabeça e da Força. Será lançado em cerca de 30 dias o edital que vai viabilizar a execução deste serviço, com projeto desenvolvido pela Fundação Mário Leal Ferreira (FMLF).

GABRIEL LIMA



Os ambulantes voltarão a atuar de forma ordenada e padronizada, assim que terminarem as intervenções

RECADASTRAMENTO DO BOLSA FAMÍLIA TERMINA DIA 12

Os beneficiários do Bolsa Família que ainda não fizeram a atualização cadastral obrigatória bialenal devem ficar atentos ao prazo, que termina no próximo dia 12. Quem não efetuá-la até a data-limite sofrerá bloqueio no mês de novembro, e, caso a situação não seja regularizada até dezembro, haverá cancelamento em janeiro de 2015. Até o momen-

to, de acordo com a Secretaria Municipal de Promoção Social e Combate à Pobreza (Semps), cerca de 10 mil famílias ainda precisam fazer o procedimento.

Para fazer a atualização, os beneficiários devem comparecer de segunda a sexta-feira, das 8 às 16h, em um dos 12 postos de atendimento. O responsável deve levar

Quem não efetuar o procedimento será penalizado com bloqueio do dinheiro

RG, CPF, título de eleitor, carteira de trabalho e comprovante de residência (pode ser recibo de água, luz, telefone, ou correspondência recebida pelo correio).

Para as demais pessoas da casa, é necessário apresentar carteira de identidade e título de eleitor para maiores de 18 anos; carteira de identidade e/ou certidão de nas-

cimento e atestado de frequência escolar para menores de 18 anos; e carteira de trabalho (para todos os maiores que possuam). Em caso de falecimento de algum dos dependentes, levar certidão de óbito. Para os menores de até seis anos é exigido o cartão de vacinação atualizado. Quem deixar de fazer o procedimento terá o benefício bloqueado.



SALVADOR
PREFEITURA

PRIMEIRA CAPITAL DO BRASIL



DIÁRIO OFICIAL DO
MUNICÍPIO

Criado pelo art. 82 da Lei nº 3.601, de 18 de fevereiro de 1986

Prefeito de Salvador
Antonio Carlos Peixoto de Magalhães Neto

Chefe de Gabinete do Prefeito
João Roma Neto

Assessor Geral de Comunicação
Roberto Messias

Editor
Luiz Augusto dos Santos

Órgãos responsáveis

Gabinete do Prefeito
Assessoria Geral de Comunicação

Rua Chile, nº 21 - Salvador - BA - Brasil
CEP: 40.020-000 - Tel.: 2201-6261/ 3176-1422

www.salvador.ba.gov.br

Ouvidoria Geral do Município - Para registrar reclamações, denúncias, sugestões ou elogios, acesse: www.ouvidoria.salvador.ba.gov.br ou ligue para (71) 2203-5008 / 5009 Fax: (71) 2203-5050, de segunda a sexta-feira, das 8 às 17 horas, exceto feriados

Disque Salvador - Para solicitar serviços ou informação, acesse: www.disquesalvador.ba.gov.br ou ligue 156, de segunda a sexta-feira, das 8 às 18 horas, exceto feriados.

Diário Oficial do Município - Edições Anteriores, solicite através do e-mail: diario.official@salvador.ba.gov.br, de segunda a sexta-feira, das 8 às 18 horas, exceto feriados.

COMUNIDADE DE DOM AVELAR RECEBE POSTO DE SAÚDE

FOTOS: AGEKOM



Revitalização foi necessária pelo crescimento do bairro e da população

Mais de 12 mil pessoas beneficiadas. Esse é o número de cidadãos contemplados com a nova Unidade de Saúde da Família Dom Avelar, entregue ontem pelo prefeito ACM Neto e o secretário da pasta José Antônio Rodrigues Alves. Com a requalificação, o dispositivo atenderá a comunidade com uma estrutura moderna e pela primeira vez contará com equipes 100% consistidas através da atuação de médicos, dentistas, enfermeiros, técnicos de

enfermagem, auxiliares de saúde bucal, farmacêutico, assistentes sociais, além de agentes comunitários que realizarão visitas domiciliares diárias.

“Esta obra substitui a pequena unidade que existia aqui em Dom Avelar. Esta revitalização foi necessária, principalmente pelo crescimento do bairro e aumento da população”, salientou o prefeito, que destacou ainda os avanços alcançados pelo município no setor da saúde em um pouco mais de um ano e oito meses de gestão.

“Hoje estamos chegando a quase 100 unidades de saúde inteiramente reformadas na cidade de Salvador. Só quem depende da saúde pública, só quem não tem dinheiro para pagar plano de saúde ou médico particular sabe a importância de ter uma atenção básica organizada. É por isso que a prioridade da nossa administração é chegar até o final de 2016 com o legado de ter dado a Salvador plenas condições com esforços próprios da sua Prefeitura, dar sequência a um conjunto de investimentos como essa cidade nunca viu”, acrescentou Neto.

Durante a solenidade o prefeito aproveitou para relembrar os investimentos em infraestrutura realizados pela administração na capital, como o que chamou de maior programa de recuperação de escadarias de todos os tempos, limpeza de canais, reforma de passeios e calçadas, além do projeto de iluminação pública.

Comunidade terá atendimento em especialidades como odontologia, além de contar com farmácia para aquisição de medicamentos



EDUCAÇÃO CONVOCA PROFESSORES SUBSTITUTOS

Os profissionais têm cinco dias úteis para assinar o contrato na Secretaria de Gestão

Professores substitutos da educação infantil ao 5º ano do ensino fundamental foram convocados pela Prefeitura do Salvador, em publicação no Diário Oficial do Município de ontem. Os chama-

dos foram classificados no processo seletivo para o Regime Especial de Direito Administrativo (Reda), visando atender de forma provisória e em caráter de urgência a demanda da rede pública de en-

sino, devido ao afastamento por licenças legais de profissionais.

Os convocados têm cinco dias úteis para assinatura do contrato e devem se apresentar na Secretaria de Gestão (Semge), na Av. Vale

dos Barris, 125 nos Barris, das 8h às 11h e das 14h às 16h, com a documentação necessária. A lista dos chamados está disponível na página de concursos no site www.gestaopublica.salvador.ba.gov.br.

SUMÁRIO

EXECUTIVO	5
LEIS	5
DECRETOS NUMERADOS	5
DECRETOS SIMPLES	6
SECRETARIA MUNICIPAL DA FAZENDA - SEFAZ	8
SECRETARIA MUNICIPAL DE GESTÃO	10
SECRETARIA MUNICIPAL DA EDUCAÇÃO	11
SECRETARIA MUNICIPAL DO DESENVOLVIMENTO, TURISMO E CULTURA	11
FUNDAÇÃO GREGÓRIO DE MATTOS - FGM	11
SECRETARIA MUNICIPAL DA SAÚDE - SMS	11
SECRETARIA MUNICIPAL DE PROMOÇÃO SOCIAL E COMBATE À POBREZA	11
FUNDAÇÃO CIDADE MÃE - FCM	11
SECRETARIA MUNICIPAL DE URBANISMO E TRANSPORTE	11
CONSELHO MUNICIPAL DE MEIO AMBIENTE - COMAM	14
SUPERINTENDÊNCIA DE CONTROLE E ORDENAMENTO DO USO DO SOLO DO MUNICÍPIO - SUCOM	16
SUPERINTENDÊNCIA DE TRÂNSITO E TRANSPORTE DO SALVADOR - TRANSALVADOR	17
SECRETARIA MUNICIPAL DE ORDEM PÚBLICA	18
SUPERINTENDÊNCIA DE SEGURANÇA URBANA E PREVENÇÃO A VIOLÊNCIA - SUSPREV	18
LICITAÇÕES	19
SECRETARIA MUNICIPAL DE GESTÃO	19
COMPANHIA DE GOVERNANÇA ELETRÔNICA DO SALVADOR - COGEL	19
SECRETARIA MUNICIPAL DA EDUCAÇÃO	19
SECRETARIA MUNICIPAL DA SAÚDE - SMS	19
SECRETARIA MUNICIPAL DE URBANISMO E TRANSPORTE	21
SUPERINTENDÊNCIA DE TRÂNSITO E TRANSPORTE DO SALVADOR - TRANSALVADOR	21
SECRETARIA CIDADE SUSTENTÁVEL - SECIS	21
SECRETARIA MUNICIPAL DE ORDEM PÚBLICA	22
SUPERINTENDÊNCIA DE SEGURANÇA URBANA E PREVENÇÃO A VIOLÊNCIA - SUSPREV	22
EMPRESA DE LIMPEZA URBANA DO SALVADOR - LIMPURB	22
SECRETARIA MUNICIPAL DA INFRAESTRUTURA E DEFESA CIVIL	22
SUPERINTENDÊNCIA DE CONSERVAÇÃO E OBRAS PÚBLICAS DO SALVADOR - SUCOP	23
CONTRATOS	23
GABINETE DO PREFEITO - GABP	23
SUPERINTENDÊNCIA DE POLÍTICAS PARA AS MULHERES - SPM	23
GABINETE DO VICE-PREFEITO - GABVP	23
SECRETARIA MUNICIPAL DA FAZENDA - SEFAZ	23
SECRETARIA MUNICIPAL DA EDUCAÇÃO	23
SECRETARIA MUNICIPAL DO DESENVOLVIMENTO, TURISMO E CULTURA	23
EMPRESA SALVADOR TURISMO - SALTUR	24
SECRETARIA MUNICIPAL DE URBANISMO E TRANSPORTE	25
SUPERINTENDÊNCIA DE CONTROLE E ORDENAMENTO DO USO DO SOLO DO MUNICÍPIO - SUCOM	25
SUPERINTENDÊNCIA DE TRÂNSITO E TRANSPORTE DO SALVADOR - TRANSALVADOR	25
SECRETARIA CIDADE SUSTENTÁVEL	25
SECRETARIA MUNICIPAL DA INFRAESTRUTURA E DEFESA CIVIL	26
SUPERINTENDÊNCIA DE CONSERVAÇÃO E OBRAS PÚBLICAS DO SALVADOR - SUCOP	26
COMPANHIA DE DESENVOLVIMENTO URBANO DO SALVADOR - DESAL	26
CONVÊNIOS	27
SECRETARIA MUNICIPAL DA EDUCAÇÃO	27
EDITAIS	27
SECRETARIA MUNICIPAL DA FAZENDA - SEFAZ	27
SECRETARIA MUNICIPAL DE GESTÃO	27
SECRETARIA MUNICIPAL DE URBANISMO E TRANSPORTE	29
SUPERINTENDÊNCIA DE TRÂNSITO E TRANSPORTE DO SALVADOR - TRANSALVADOR	29



EXECUTIVO

LEIS

LEI N° 8.651/2014

Cria o Projeto **Primeiro Passo**, voltado às famílias não atendidas nas unidades de ensino da rede municipal ou conveniada, e dá outras providências.

O PREFEITO MUNICIPAL DO SALVADOR, CAPITAL DO ESTADO DA BAHIA,

Faço saber que a Câmara Municipal decreta e eu sanciono a seguinte Lei:

Art. 1° Fica criado o Projeto **Primeiro Passo**, voltado às famílias com crianças em idade de creche e pré-escola, beneficiárias do Programa Bolsa- Família e cadastradas em sistema próprio, que não estejam matriculadas nas unidades de ensino da rede municipal ou conveniada.

Parágrafo único. O benefício de que trata o caput deste artigo tem caráter temporário e cessará imediatamente após a matrícula nas unidades escolares da rede municipal ou conveniada.

Art. 2° As famílias que atendam ao disposto no art. 1° desta Lei terão direito a um auxílio mensal de R\$ 50,00 (cinquenta reais) por criança, até o limite de 03 (três) crianças; ressalvada a hipótese de mais de um nascimento por gestação, cujo valor do benefício ficará vinculado ao número de crianças nascidas, até o máximo de 03 (três) gestações.

Parágrafo único. As condicionalidades atreladas ao recebimento do auxílio a que se refere esta Lei serão regulamentadas pelo Poder Executivo.

Art. 3° Não farão jus ao benefício de que trata esta Lei as crianças:

I - cujos pais ou responsáveis recebem auxílio-creche ou pré-escolar de empresas com as quais mantenham vínculos trabalhistas;

II - que completem 06 (seis) anos de 1° de janeiro a 31 de março do ano de pagamento do benefício;

III - para as quais a Secretaria Municipal da Educação - SMED disponha de vagas próximas à sua residência;

IV - cujos responsáveis as retirem de creches ou pré-escolas, públicas ou conveniadas.

Art. 4° Caberá ao Poder Executivo a organização e operação da logística de pagamento dos benefícios.

Art. 5° O auxílio mensal fixado na forma do art. 2° desta Lei poderá ser reajustado anualmente pela variação do Índice Nacional de Preços ao Consumidor Amplo (IPCA), por meio de decreto, observada a disponibilidade orçamentária.

Art. 6° Fica o Poder Executivo autorizado a abrir crédito especial, no valor de até R\$ 20.000.000,00 (vinte milhões de reais), para atendimento das despesas decorrentes desta Lei.

Art. 7° O Poder Executivo editará os atos necessários à regulamentação desta Lei no prazo de 60 (sessenta) dias, contados da sua publicação.

Art. 8° Esta Lei entra em vigor na data de sua publicação.

GABINETE DO PREFEITO MUNICIPAL DO SALVADOR, em 03 de setembro de 2014.

ANTONIO CARLOS PEIXOTO DE MAGALHÃES NETO
Prefeito

JOÃO INÁCIO RIBEIRO ROMA NETO
Chefe do Gabinete do Prefeito

JORGE KHOURY HEDAYE
Secretário Municipal da Educação

ALEXANDRE TOCCHETTO PAUPERIO
Secretário Municipal de Gestão

MAURO RICARDO MACHADO COSTA
Secretário Municipal da Fazenda

VÉRTICES	X	Y
01	550.920,1200	8.561.769,3800
02	550.903,9500	8.561.767,0100
03	550.902,5100	8.561.776,7900
04	550.902,9100	8.561.776,8400
05	550.918,6800	8.561.779,1600

Área: 161,44m²

Parágrafo único. A área de terreno objeto deste Decreto fica declarada de utilidade pública para fins de desapropriação, destinada para implantação do Escritório de Gestão da Barra, conforme projeto aprovado para o local.

Art. 2° Fica a Secretaria Municipal de Desenvolvimento Turismo e Cultura - SEDES, autorizada a promover efetivação da desapropriação amigável dos bens referidos no art. 1° na forma da legislação vigente.

Parágrafo único. Em caso de efetivação da desapropriação por via judicial, fica autorizada a Procuradoria Geral do Município - PGMS, para em nome do expropriante, mover ação competente, podendo, na petição inicial ou no curso do respectivo processo, solicitar a aplicação do regime de urgência, nos termos da Legislação Federal, que regula para fim de obtenção da imissão na posse do bem declarado de utilidade pública.

Art. 3° Para efeito do que se dispõe o presente Decreto, a Secretaria Municipal da Fazenda - SEFAZ fornecerá logo lhe sejam solicitados, os recursos necessários segundo as rubricas orçamentárias próprias.

Art. 4° Este Decreto entra em vigor, na data de sua publicação, revogadas as disposições em contrário.

GABINETE DO PREFEITO MUNICIPAL DO SALVADOR, em 03 de setembro de 2014.

ANTONIO CARLOS PEIXOTO DE MAGALHÃES NETO
Prefeito

JOÃO INÁCIO RIBEIRO ROMA NETO
Chefe de Gabinete do Prefeito

LUIZ ANTÔNIO VASCONCELLOS CARREIRA
Chefe da Casa Civil

MAURO RICARDO MACHADO COSTA
Secretário Municipal da Fazenda

GUILHERME CORTIZO BELLINTANI
Secretário Municipal de Desenvolvimento Turismo e Cultura

LOCALIZAÇÃO

Avenida Oceânica

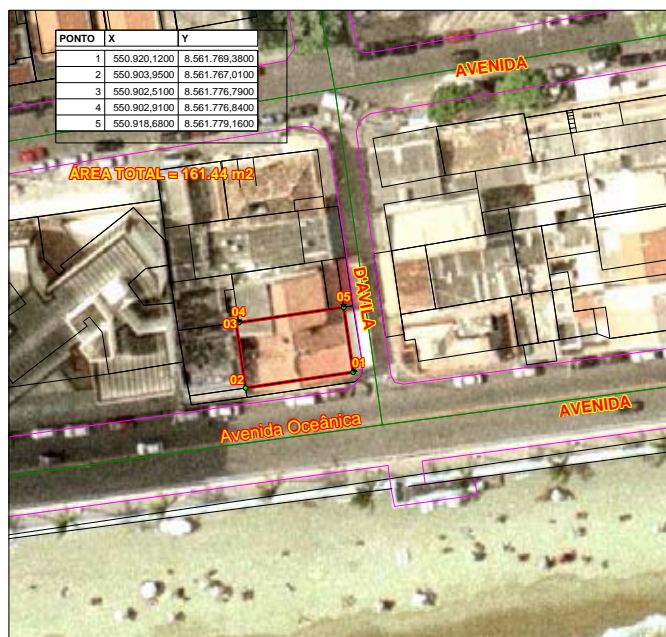

DECRETOS NUMERADOS

DECRETO N° 25.290 de 03 de setembro de 2014

Declara de utilidade pública para fins de desapropriação, área de terreno com acessões e benfeitorias, medindo 161,44m², situada à Avenida Oceânica - Barra, subdistrito da Vitória, Zona Urbana do Município do Salvador e dá outras providências.

O PREFEITO MUNICIPAL DO SALVADOR, CAPITAL DO ESTADO DA BAHIA, no uso das atribuições que lhe foi conferida pelos artigos 6° e 15 do Decreto Lei Federal n° 3.365 de 21 de junho de 1941 e inciso IX do artigo da Lei Orgânica do Município do Salvador de 05 de abril de 1990 e com fundamento nos artigos 5°, alínea "m", e 15 do Decreto Lei Federal n° 3.365/41, alterado pela Lei Federal n° 2.786 de 21 de maio de 1956.

DECRETA:

Art. 1° Fica declarada de utilidade pública, para fins de desapropriação, área de terreno com acessões e benfeitorias, medindo 161,44m², situada à Avenida Oceânica - Barra, subdistrito da Vitória, Zona Urbana do Município do Salvador, descrita e caracterizada pelas coordenadas SICAR/RMS, expressas em metros, referenciadas no Datum Horizontal, SAD 69, na ordem apresentada a seguir:

CECABI

PREFEITURA MUNICIPAL DO SALVADOR
SISTEMA CARTOGRAFICO E CADASTRAL DO MUNICIPIO DO SALVADOR
SAD 69/2006 DATA: AGOSTO / 2014



ÁREA TOTAL = 161.44 m²

DECRETO Nº 25.291 de 03 de setembro de 2014

Estabelece critérios para a concessão da Gratificação Suplementar prevista no Art. 85 da Lei Complementar nº 01/91 e alterações posteriores, na forma que indica.

O PREFEITO MUNICIPAL DO SALVADOR, CAPITAL DO ESTADO DA BAHIA, no uso de suas atribuições e com fundamento no art. 85 da Lei Complementar nº 01, de 15 de março de 1991, e suas alterações posteriores, combinado com o disposto no Anexo I da Lei 8.629/2014.

DECRETA:

Art. 1º A Gratificação Suplementar prevista no art. 85 da Lei Complementar nº 01/91, e alterações posteriores, é devida aos ocupantes dos cargos de Auditor Fiscal, de Auditor de Tributos e Rendas Municipais, de Analista Fazendário, de Auditor Interno, de Agente Fazendário, e de Analista de Gestão Pública Municipal, estes últimos desde que redistribuídos para a Secretaria Municipal da Fazenda até data da publicação da Lei Complementar nº 56/2012, quando no exercício de cargo em comissão ou de função de confiança, no âmbito da Secretaria Municipal da Fazenda, ou em virtude de designação para integrar o Conselho Municipal de Tributos, assim como na hipótese de serem cedidos para ocupar cargo de provimento em comissão na Diretoria Geral de Orçamento, no âmbito da Secretaria Municipal de Gestão, na forma e de acordo com os critérios estabelecidos neste Decreto.

Art. 2º O valor da Gratificação Suplementar é estabelecido sob a forma de parcela de complementação de remuneração do vencimento e das vantagens, para os servidores referidos no artigo anterior, em valor suficiente e necessário, conforme o caso, para atingir o valor correspondente aos percentuais, fixados nos incisos abaixo, do limite da remuneração estabelecido no parágrafo único do art. 2º da Lei Complementar nº 58/2012, combinado com o § 1º do art. 61 da Lei Complementar nº 01/91 e suas alterações posteriores:

quando no exercício dos cargos de graus 54 a 58, a gratificação corresponderá a 50,66% (cinquenta inteiros e sessenta e seis centésimos pontos percentuais);

quando nos exercícios dos cargos de grau 53, da função de Inspetor Fiscal, de membro da Representação Fiscal ou de Conselheiro do Conselho Municipal de Tributos, a gratificação corresponderá a 48,13% (quarenta e oito inteiros e treze centésimos pontos percentuais);

quando no exercício da função de grau 63, a gratificação corresponderá a 45,60% (quarenta e cinco inteiros e sessenta centésimos pontos percentuais);

quando no exercício de função de grau 61 ou, quando ocupante do cargo de auditor fiscal ou auditor de tributos e rendas, no exercício das funções de Julgador do Setor de Julgamento da Coordenadoria de Tributação e Julgamento a gratificação corresponderá a 41,00% (quarenta e um pontos percentuais).

Art. 3º Em nenhuma hipótese e sob qualquer pretexto o valor total da remuneração dos servidores a que se refere este Decreto, poderá ultrapassar os limites máximos de remuneração previstos no parágrafo único do art. 2º da Lei Complementar nº 58/2012, combinado com o § 1º do art. 61, da Lei Complementar nº 01/91 e suas alterações posteriores.

Art. 4º Ficam revogados os Decretos nº 22.746, de 03 de abril de 2012 e nº 22.946, de 13 de junho de 2012.

Art. 5º Este Decreto entra em vigor na data de sua publicação.

GABINETE DO PREFEITO MUNICIPAL DO SALVADOR, em 03 de setembro de 2014.

ANTONIO CARLOS PEIXOTO DE MAGALHÃES NETO
Prefeito

JOÃO INÁCIO RIBEIRO ROMA NETO
Chefe de Gabinete do Prefeito

MAURO RICARDO MACHADO COSTA
Secretário Municipal da Fazenda

ALEXANDRE TOCCHETTO PAUPERIO
Secretário Municipal de Gestão

DECRETOS SIMPLES**DECRETOS de 03 de setembro de 2014**

O PREFEITO MUNICIPAL DO SALVADOR, no uso de suas atribuições e com fundamento no art. 4º, instituída pelo Decreto 24.919 de 16 de abril de 2014,

RESOLVE:

Designar para compor a Comissão Técnica do Plano Salvador 500, os servidores **FÁBIO RIOS MOTA**, titular da Secretaria Municipal de Urbanismo e Transporte, **ORLANDO RUI SOARES DOS SANTOS**, suplente; **LIDIA MARIA LEAL SANTANA**, titular da Secretaria Municipal de Infraestrutura e Devesa Civil - SINDEC, **CARLOS VICENTE DA SILVA**, suplente; **ANDRÉ MOREIRA FRAGA**, titular da Secretaria Cidade Sustentável - SECIS, **JOSÉ AUGUSTO SARAIVA PEIXOTO**, suplente; **ERICO MENDONÇA**, titular da Secretaria Municipal do Desenvolvimento, Turismo e Cultura -SEDES, **SÉRGIO CHAMADOIRA**, suplente; **ALEXANDRE TOCCHETTO PAUPÉRIO**, titular da Secretaria Municipal de Gestão - SEMGE, **TÉRCIO ALMIR BRANDÃO SANTANA**, suplente; **LUCIENE MARIA SANTANA COSTA**, titular da Secretaria Municipal de Saúde - SMS, **LOURENÇO RICARDO OLIVEIRA**, suplente; **JORGE KHOURY HEDAYE**, titular da Secretaria Municipal de Educação - SMED, **TERESA COZETTI PONTUAL**, suplente; **DCAEL BANDEIRA MELO**, titular da Secretaria Municipal da Fazenda - SEFAZ, **LEONARDO VICENTE PEREIRA**, suplente; **ÁTILA BRANDÃO DE OLIVEIRA JR.**, titular do Gabinete do Prefeito -

GABP, **PEDRO RODAMILANS OLIVERES NETO**, suplente; **FERNANDO TEIXEIRA**, titular da Casa Civil, **PAULO HERMIDA**, suplente; **MARIA LAURA CALMON DE OLIVEIRA**, titular da Procuradoria Geral do Município - PGMS, **KARLA LETÍCIA LIMA**, suplente.

O PREFEITO MUNICIPAL DO SALVADOR, CAPITAL DO ESTADO DA BAHIA, no uso de suas atribuições que lhe confere o art. 52, inciso V, da Lei Orgânica do Município e tendo em vista as disposições do Decreto Municipal nº 17.105/2006, de 22/12/2006, alterado pelo Decreto Municipal nº 19.448/2009, de 22/03/2009, e pelo Decreto Municipal nº 24.362, de 14/10/2013, e do Regimento Interno do Conselho Gestor do Fundo Municipal de Habitação,

RESOLVE:

Designar para compor o **Conselho Gestor do Fundo Municipal de Habitação - CFMH**, na representatividade do poder público e da sociedade civil, na condição de titulares e suplentes, em substituição aos Conselheiros que deixaram de exercer os seus mandatos em função da reforma administrativa promovida pela Lei nº 8.376/2012, e os substituídos em função de novas indicações das autoridades competentes ou das entidades representadas, em conformidade com o Regimento Interno do referido Conselho, os representantes na forma e condição a seguir indicados:

PODER PÚBLICO

CONSELHEIROS TITULARES E SUPLENTE				
Órgão / Entidade	Condição	Indicações		
Secretaria Municipal da Infraestrutura e Defesa Civil - SINDEC	Gabinete do Secretário	Titular	Paulo Sérgio de Noronha Fontana	
		Suplente	Ricardo Saback Erundilho Guimarães	
	Coordenadoria de Habitação	Titular	Elaine Souza de Menezes	
		Suplente	Daniela Andrade Pimentel	
	Coordenadoria de Infraestrutura Urbana e Saneamento	Titular	Ivsa Márcia Freitas Brasileiro da Silveira	
		Suplente	Carlos Vicente da Silva Filho	
	Coordenadoria de Regularização Fundiária	Titular	Renée Buzahr Fontes Barreto	
		Suplente	Maria Licinia Santos Costa	
	Coordenadoria de Estudos e Projetos	Titular	Antonio Ruy Xisto Cedro	
		Suplente	Elio Góes Perrone Junior	
	Defesa Civil	Titular	Alvaro Augusto da Silveira Filho	
		Suplente	Esmeraldo Tranquilino de Sousa Junior	
Secretaria de Desenvolvimento Urbano do Estado da Bahia - SEDUR	Titular	Adalva Tonhá		
	Suplente	Deusdete Fagundes de Brito		
Caixa Econômica Federal	Titular	José Anselmo Lopes Cunha		
Secretaria Municipal de Urbanismo e Transporte - SEMUT	Titular	Antônio Gonçalves Bittencout		
Secretaria Municipal de Promoção Social e Combate à Pobreza - SEMPS	Titular	Emanuele Almeida Rodovalho		
Secretaria Municipal da Saúde - SMS	Titular	Luiz Carlos de Oliveira Santos		
Secretaria Municipal da Fazenda - SEFAZ	Titular	Maria Alice Durães de Araújo		
Secretaria Municipal da Reparação - SEMUR	Titular	Wilson Viana do Espírito Santo		
Secretaria Cidade Sustentável - SECIS	Titular	José Augusto Saraiva Peixoto		
Superintendência de Conservação e Obras Públicas do Salvador - SUCOP	Titular	José Hamilton da Silva Bastos		
Superintendência de Controle e Ordenamento do Uso do Solo do Município - SUCOM	Titular	Paolo Giovanni Portela Pellegrino		
Secretaria Municipal da Educação - SMED	Suplente	Eliezer Freitas de Almeida Cruz Neto		
Secretaria Municipal do Desenvolvimento, Turismo e Cultura - SEDES	Suplente	Ivã Luís Pires Veloso		
Secretaria Municipal de Ordem Pública - SEMOP	Suplente	Antonio Carneiro da Silva		
Superintendência de Trânsito e Transporte do Salvador - TRANSALVADOR	Suplente	Amauri Guimarães Pires		
Fundação Mário Leal Ferreira - FMLF	Suplente	Lícia Maria França Cardoso		
Superintendência de Políticas para as Mulheres - SPM	Suplente	Dorane Alves de Jesus		

SOCIEDADE CIVIL

CONSELHEIROS TITULARES E SUPLENTE			
Segmento	Indicações		
	Condição	Substituído	Substituto
Movimentos Populares	Suplente	Antonio Carlos Calmon Santos	Umberto Carvalho Bastos

O PREFEITO MUNICIPAL DO SALVADOR, CAPITAL DO ESTADO DA BAHIA, no uso de suas atribuições,

RESOLVE:

Nomear Sub Judge em cumprimento a liminar proferida no Mandado de Segurança nº 0534050-89.2014.8.05.0001, nos termos dos artigos 10 e 11 da Lei Complementar 01/91, com redação alterada pela Lei Complementar nº 34/2003 a candidata abaixo relacionada, no cargo a seguir indicado, da estrutura da Secretaria Municipal da Educação - SMED.

COORDENADOR PEDAGÓGICO

NOME	DOCUMENTO
IRANA ARLINDA RIBEIRO DOS SANTOS	0457376902

O PREFEITO MUNICIPAL DO SALVADOR, CAPITAL DO ESTADO DA BAHIA, no uso de suas atribuições,

RESOLVE:

Nomear nos termos dos artigos 10 e 11 da Lei Complementar 01/91, com redação alterada pela Lei Complementar nº 34/2003, o candidato habilitado em Concurso Público, no cargo a seguir indicado, da estrutura da Secretaria Municipal da Educação - SMED.

O candidato deverá comparecer, no prazo legal, a SEMGE, situada à Av. Vale dos Barris, nº. 125 para tomar posse, das 08:00 às 11:00h e das 14:00 às 16:00h, no prazo de 30 (trinta) dias, contados a partir da publicação desta Nomeação, munido da mesma documentação original entregue no ato da convocação, porém os documentos que possuem validade deverão ser entregues originais e cópias atualizadas. O candidato que já for ocupante de cargo público, caso de acumulação legal de cargos, deverá trazer uma declaração original expedida pelos Recursos Humanos/Dep. De Pessoal do órgão/entidade informando o cargo, carga horária e o horário de trabalho exercido pelo candidato para que se possa atestar a compatibilidade de horários.

CARGO: PROFESSOR DA EDUCAÇÃO INFANTIL	
NOME	DOCUMENTO
DENISE TOSTA SANTOS	0199853550

O PREFEITO MUNICIPAL DO SALVADOR, CAPITAL DO ESTADO DA BAHIA, no uso de suas atribuições,

RESOLVE:

Nomear, a partir de 01/09/2014, **SILVANA MARIA SELEM GONÇALVES** para exercer o cargo em comissão de Gerente do Abrigo D. Pedro II, Grau 53, da Subcoordenadoria de Alta Complexidade da Coordenadoria de Proteção Especial da Secretaria Municipal de Promoção Social e Combate à Pobreza e exonerar, a pedido, do mesmo cargo, VALÉRIA CARVALHO BRITO DE SOUZA.

O PREFEITO MUNICIPAL DO SALVADOR, CAPITAL DO ESTADO DA BAHIA, no uso de suas atribuições,

RESOLVE:

Nomear, a partir de 01/09/2014, **VALÉRIA CARVALHO BRITO DE SOUZA** para exercer o cargo em comissão de Subcoordenador, Grau 53, da Subcoordenadoria de Atendimento à Comunidade, da Coordenadoria de Segurança Alimentar e Nutricional, da Secretaria Municipal de Promoção Social e Combate à Pobreza e exonerar, a pedido, do mesmo cargo, SILVANA MARIA SELEM GONÇALVES.

O PREFEITO MUNICIPAL DO SALVADOR, CAPITAL DO ESTADO DA BAHIA, no uso de suas atribuições,

RESOLVE:

Nomear **CLAUDIO GUEDES DE OLIVEIRA FILHO**, para exercer o cargo de Motorista de Gabinete, Grau 50, da Subsecretaria, da Secretaria Municipal de Urbanismo e Transporte.

O PREFEITO MUNICIPAL DO SALVADOR, CAPITAL DO ESTADO DA BAHIA, no uso de suas atribuições,

RESOLVE:

Considerar nomeados, desde 15/08/2014, para exercer, na Secretaria Municipal de Gestão, os Cargos Comissionados, na forma que indica:

NOME	NOMEAR	CARGO COMISSONADO	GRAU	VINCULAÇÃO
ANA NERY REIS NOGUEIRA	DIRETOR GERAL		58	DIRETORIA GERAL DE PLANEJAMENTO ORÇAMENTÁRIO, TECNOLOGIA E INOVAÇÃO DA GESTÃO
MARCELO RIBEIRO GUARDIA	COORDENADOR CENTRAL SISTÊMICO DE GESTÃO		57	COORDENADORIA CENTRAL DE ASSISTÊNCIA MÉDICA E ODONTOLÓGICA
MARIA GUADALUPE DE VIVEIROS LIBÓRIO	COORDENADOR CENTRAL SISTÊMICO DE GESTÃO		57	COORDENADORIA CENTRAL DE DESENVOLVIMENTO, DESEMPENHO E VALORIZAÇÃO DE PESSOAS
RAFAELA RAMOS CUNHA	ASSESSOR DO SECRETÁRIO		55	SUBSECRETARIA
OLIVIA MELO SOUZA SANTOS	SUBCOORDENADOR CENTRAL SISTÊMICO DE GESTÃO		55	SUBCOORDENADORIA CENTRAL DE DESENVOLVIMENTO INSTITUCIONAL

NOME	NOMEAR	DE	53	
MARIA HELENA DIAS ICÓ APRILE	SUPERVISOR UNIDADE			COORDENADORIA CENTRAL DE ASSISTÊNCIA MÉDICA E ODONTOLÓGICA
MARCUS VINICIUS FERNANDES DOS SANTOS	SUPERVISOR UNIDADE			COORDENADORIA CENTRAL DE ASSISTÊNCIA MÉDICA E ODONTOLÓGICA
JOSÉ HAMILTON LAGE SOARES	SUPERVISOR UNIDADE			COORDENADORIA CENTRAL DE ASSISTÊNCIA MÉDICA E ODONTOLÓGICA

PREFEITO MUNICIPAL DO SALVADOR, CAPITAL DO ESTADO DA BAHIA, no uso de suas atribuições e com fundamento no Art. 20 da Lei Complementar nº 01/91, alterado pela Lei Complementar nº 34/2003. DOM de 10/06/2003.

RESOLVE:

Tornar sem efeito as nomeações dos candidatos nomeados no DOM nº 6.129 de 11/07/2014 por não ter comparecido no prazo previsto no Artigo 17 da Lei Complementar nº 01/91.

COORDENADOR PEDAGÓGICO

NOME	DOCUMENTO
DANIELA DE JESUS LIMA	0700466207

PROFESSOR DA EDUCAÇÃO INFANTIL

NOME	DOCUMENTO
TEREZA CUNHA SALES DE ALMEIDA FERNANDES	0517770458

O PREFEITO MUNICIPAL DO SALVADOR, CAPITAL DO ESTADO DA BAHIA, no uso de suas atribuições e com fundamento no Art. 20 da Lei Complementar nº 01/91, alterado pela Lei Complementar nº 34/2003. DOM de 10/06/2003.

RESOLVE:

Tornar sem efeito as nomeações, dos candidatos nomeados no DOM nº 6.110 de 06/06/2014 por não ter comparecido no prazo previsto no Artigo 17 da Lei Complementar nº 01/91.

PROFISSIONAL DE ATENDIMENTO INTEGRADO - ENFERMEIRO - SMS / PSF / 40H

NOME	DOCUMENTO
MANUELA MIRANDA DA PURIFICACAO	1195271034
TAMARA OLIMPIO PRADO	31932983
LIVIA ALBUQUERQUE RESENDE DE OLIVEIRA	30414814
FERNANDA ADAES BRITTO	1166909840

PROFISSIONAL DE ATENDIMENTO INTEGRADO - ENFERMEIRO - ADMINISTRAÇÃO DIRETA / - / 20H

NOME	DOCUMENTO
MIDIA SANTOS CANCIO	0700052577

SANITARISTA - SANITARISTA - SMS / - / 40H

NOME	DOCUMENTO
MARIA DO CARMO CAMPOS DOS SANTOS	0802133240

PROFISSIONAL DE ATENDIMENTO INTEGRADO - MÉDICO GINECOLOGISTA - ADMINISTRAÇÃO DIRETA / - / 20H

NOME	DOCUMENTO
ROBERT BARRETO PEDROSA	4903389

PROFISSIONAL DE ATENDIMENTO INTEGRADO - MÉDICO CLÍNICO - ADMINISTRAÇÃO DIRETA / - / 20H

NOME	DOCUMENTO
PATRICK MAC DONALD FARIAS PIRES DE OLIVEIRA	0583377254

PROFISSIONAL DE ATENDIMENTO INTEGRADO - MÉDICO VETERINÁRIO - SMS / - / 20H

NOME	DOCUMENTO
THIAGO SAMPAIO DE SOUZA	0901658618
MARIA DE FATIMA PEREIRA DOS SANTOS	273137786

O PREFEITO MUNICIPAL DO SALVADOR, CAPITAL DO ESTADO DA BAHIA, no uso de suas atribuições e com fundamento no Art. 186/1 combinado com os artigos 215 § 3º e 216 da Lei Complementar nº 01/91 e tendo em vista o relatório conclusivo da comissão de inquérito administrativo disciplinar constante do processo número 8741/2010-SMS.

RESOLVE:

Aplicar a pena disciplinar de demissão por abandono de Cargo ao servidor **RADLER MELO CORREIA**, matrícula 981289, Técnico Administrativo Municipal, na área de qualificação de Técnico Administrativo, código 5601, lotado na SECRETARIA MUNICIPAL DA SAÚDE, na forma prevista no Artigo 171 Inciso III, com observância do disposto no Artigo 176 inciso II, da Lei Complementar 01/91, por estar incurso no artigo 178, infringindo assim o disposto no inciso VIII do artigo 160 do mesmo diploma legal.

O PREFEITO MUNICIPAL DO SALVADOR, CAPITAL DO ESTADO DA BAHIA, no uso de suas



atribuições,

RESOLVE:

Considerar exonerada, a pedido, desde 31/08/2014, a servidora **MONYCA BRITTO CANELLA MOTTA**, Coordenador, da Coordenadoria de Economia Criativa, lotada na SECRETARIA MUNICIPAL DE DESENVOLVIMENTO, TURISMO E CULTURA.

O PREFEITO MUNICIPAL DO SALVADOR, CAPITAL DO ESTADO DA BAHIA, no uso de suas atribuições,

RESOLVE:

Considerar exonerados, desde 15/08/2014, na Secretaria Municipal de Gestão, os Cargos Comissionados, na forma que indica:

NOME	EXONERAR		
	CARGO COMISSONADO	GRAU	VINCULAÇÃO
RAFAELA RAMOS CUNHA	COORDENADOR CENTRAL SISTÊMICO DE GESTÃO	57	COORDENADORIA CENTRAL DE ASSISTÊNCIA MÉDICA E ODONTOLÓGICA
OLIVIA MELO SOUZA SANTOS	COORDENADOR CENTRAL SISTÊMICO DE GESTÃO	57	COORDENADORIA CENTRAL DE DESENVOLVIMENTO, DESEMPENHO E VALORIZAÇÃO DE PESSOAS
MARIA HELENA DIAS ICÓ APRILE	SUBCOORDENADOR CENTRAL SISTÊMICO DE GESTÃO	55	SUBCOORDENADORIA CENTRAL DE DESENVOLVIMENTO INSTITUCIONAL
ROBERTO LEITE ALVES	SUPERVISOR DE UNIDADE	53	COORDENADORIA CENTRAL DE ASSISTÊNCIA MÉDICA E ODONTOLÓGICA
MÁRCIA FERNANDES DE OLIVEIRA LEITE	SUPERVISOR DE UNIDADE	53	COORDENADORIA CENTRAL DE ASSISTÊNCIA MÉDICA E ODONTOLÓGICA
JOSÉ HAMILTON LAGE SOARES	DIRETOR GERAL	58	DIRETORIA GERAL DE PLANEJAMENTO ORÇAMENTÁRIO, TECNOLOGIA E INOVAÇÃO DA GESTÃO
JANE APARECIDA LARANJEIRAS BORGES	SUPERVISOR DE UNIDADE	53	COORDENADORIA CENTRAL DE ASSISTÊNCIA MÉDICA E ODONTOLÓGICA

GABINETE DO PREFEITO MUNICIPAL DO SALVADOR, em 03 de setembro de 2014.

SECRETARIA MUNICIPAL DA FAZENDA - SEFAZ

DESPACHOS FINAIS DA ILMº SRª DIRETORA GERAL DA RECEITA

MUNICIPAL, DELEGAÇÃO DE COMPETÊNCIA PORTARIA Nº 233/2013.

Imunidade do Imposto do Imposto sobre a Propriedade Predial e Territorial Urbana - IPTU e Não Incidência da Taxa de Coleta, Remoção e Destinação de Resíduos Sólidos Domiciliares - TRSD.

Processo nº: 20293/2014

Interessado: SESI - SERVIÇO SOCIAL DA INDÚSTRIA
(Inscrição Municipal nº 737-4)

Processo nº: 20296/2014

Interessado: SESI - SERVIÇO SOCIAL DA INDÚSTRIA
(Inscrição Municipal nº 117.116-0)

Processo nº: 20306/2014

Interessado: SESI - SERVIÇO SOCIAL DA INDÚSTRIA
(Inscrição Municipal nº 81.241-2)

Processo nº: 20307/2014

Interessado: SESI - SERVIÇO SOCIAL DA INDÚSTRIA
(Inscrição Municipal nº 73.934-0)

Processo nº: 20332/2014

Interessado: SESI - SERVIÇO SOCIAL DA INDÚSTRIA
(Inscrição Municipal nº 447.913-0)

Processo nº: 20336/2014

Interessado: SESI - SERVIÇO SOCIAL DA INDÚSTRIA
(Inscrição Municipal nº 68.609-3)

Processo nº: 20340/2014

Interessado: SESI - SERVIÇO SOCIAL DA INDÚSTRIA
(Inscrição Municipal nº 268.614-7)

Processo nº: 20346/2014

Interessado: SESI - SERVIÇO SOCIAL DA INDÚSTRIA
(Inscrição Municipal nº 187.691-0)

Processo nº: 20361/2014

Interessado: SESI - SERVIÇO SOCIAL DA INDÚSTRIA
(Inscrição Municipal nº 30.941-9)

Processo nº: 2189/2012

Interessado: IGREJA EVANGÉLICA ASSEMBLÉIA DE DEUS ALIANÇA PENTECOSTAL NO BRASIL

(Inscrição Municipal nº 585.094-0)

Salvador, 02 de setembro de 2014.

ROSÂNGELA ESTRELLADO FERREIRA
Diretora Geral da Receita Municipal.

COMUNICADO DE JULGAMENTO

CONTRIBUINTE ACIMEIRE DO CARMO BATISTA SANTOS DE ALMEIDA
CGA / INSC. IMOBILIÁRIA 241.359-0
CNPJ/ CPF 546.468.985-00
PROCESSO N. 31719/2014
NL / NFL / AI XXXXXXXXXX
JULGADOR JOSÉ JORGE MATOS TEIXEIRA
FASE DE JULGAMENTO PRIMEIRA INSTÂNCIA - SEJUL
EMENTA TRSD. FALTA DE OBJETO - NÃO CONHECIMENTO

CONTRIBUINTE VALTER ARAÚJO DOS SANTOS
CGA / INSC. IMOBILIÁRIA 790.024-4
CNPJ/ CPF 509.562.215-72
PROCESSO N. 22199/2014
NL / NFL / AI XXXXXXXXXX
JULGADOR JOSÉ JORGE MATOS TEIXEIRA
FASE DE JULGAMENTO PRIMEIRA INSTÂNCIA - SEJUL
EMENTA TRSD. FALTA DE OBJETO - NÃO CONHECIMENTO

CONTRIBUINTE VILEIDE CERQUEIRA MARQUES
CGA / INSC. IMOBILIÁRIA 859.194-6
CNPJ/ CPF 254.847.885-87
PROCESSO N. 31046/2014
NL / NFL / AI XXXXXXXXXX
JULGADOR JOSÉ JORGE MATOS TEIXEIRA
FASE DE JULGAMENTO PRIMEIRA INSTÂNCIA - SEJUL
EMENTA TRSD. FALTA DE OBJETO. NEGO PROSSEGUIMENTO

CONTRIBUINTE ALCINO SABADINI
CGA / INSC. IMOBILIÁRIA 202.729-1
CNPJ/ CPF 107.294.965-20
PROCESSO N. 24038/2014
NL / NFL / AI XXXXXXXXXX
JULGADOR JOSÉ JORGE MATOS TEIXEIRA
FASE DE JULGAMENTO PRIMEIRA INSTÂNCIA - SEJUL
EMENTA TRSD. FALTA DE OBJETO - NÃO CONHECIMENTO

CONTRIBUINTE VILEIDE CERQUEIRA MARQUES
CGA / INSC. IMOBILIÁRIA 758.458-0
CNPJ/ CPF 254.847.885-87
PROCESSO N. 31044/2014
NL / NFL / AI XXXXXXXXXX
JULGADOR JOSÉ JORGE MATOS TEIXEIRA
FASE DE JULGAMENTO PRIMEIRA INSTÂNCIA - SEJUL
EMENTA TRSD. FALTA DE OBJETO. NEGATIVA DE PROSSEGUIMENTO.

CONTRIBUINTE ALCINO SABADINI
CGA / INSC. IMOBILIÁRIA 899.015-8
CNPJ/ CPF 107.294.965-20
PROCESSO N. 24037/2014
NL / NFL / AI XXXXXXXXXX
JULGADOR JOSÉ JORGE MATOS TEIXEIRA
FASE DE JULGAMENTO PRIMEIRA INSTÂNCIA - SEJUL
EMENTA TRSD. FALTA DE OBJETO. NÃO CONHECIMENTO.

Salvador, 03 de Setembro de 2014.

MARIA ELIANE NILO DANTAS
Chefe do Setor de Julgamento.



COMUNICADO DE JULGAMENTO

CONTRIBUINTE NOELIA ALVES DOS REIS
CGA / INSC. IMOBILIÁRIA 274.849-5
CNPJ/ CPF 159.455.105-72
PROCESSO N. 32058/2014
NL / NFL / AI XXXXXXXXXX
JULGADOR JOSÉ JORGE MATOS TEIXEIRA
FASE DE JULGAMENTO PRIMEIRA INSTÂNCIA - SEJUL
EMENTA TRSD. FALTA DE OBJETO - NÃO CONHECIMENTO

CONTRIBUINTE MARIA JAQUEIRA DOS SANTOS
CGA / INSC. IMOBILIÁRIA 752.706-3
CNPJ/ CPF 158.619.025-34
PROCESSO N. 32660/2014
NL / NFL / AI XXXXXXXXXX
JULGADOR JOSÉ JORGE MATOS TEIXEIRA
FASE DE JULGAMENTO PRIMEIRA INSTÂNCIA - SEJUL
EMENTA TRSD. REVISÃO. NEGO O PROSSEGUIMENTO.

CONTRIBUINTE VILEIDE CERQUEIRA MARQUES
CGA / INSC. IMOBILIÁRIA 758.374-5
CNPJ/ CPF 254.847.885-87
PROCESSO N. 31041/2014
NL / NFL / AI XXXXXXXXXX
JULGADOR JOSÉ JORGE MATOS TEIXEIRA
FASE DE JULGAMENTO PRIMEIRA INSTÂNCIA - SEJUL
EMENTA TRSD. FALTA DE OBJETO. NÃO CONHECIMENTO

Salvador, 03 de Setembro de 2014.

MARIA ELIANE NILO DANTAS
Chefe do Setor de Julgamento.

COMUNICADO DE JULGAMENTO

CONTRIBUINTE JOSE CARLOS MACHADO SANTANA
CGA / INSC. IMOBILIÁRIA 894.195-5
CNPJ/ CPF 634.460.905-25
PROCESSO N. 32601/2014
NL / NFL / AI XXXXXXXXXX
FASE DE JULGAMENTO PRIMEIRA INSTÂNCIA - SEJUL
JULGADOR JOSÉ JORGE MATOS TEIXEIRA
EMENTA TRSD.ALEGAÇÃO DE FALTA DE CONTRAPARTIDA PARA SEU PAGAMENTO. IMPROCEDÊNCIA DA IMPUGNAÇÃO.

CONTRIBUINTE LGP LANCHES E COMÉRCIO DE ALIMENTOS LTDA
REPRESENTANTE LEGAL AURÉLIO FELICIANO ASSUNÇÃO BRANDÃO CIRNE
INSC. IMOBILIÁRIA 483.973-0
CNPJ 01.235.794/0001-35
PROCESSO N. 31882.2014
NL IPTU 2014
FASE DE JULGAMENTO PRIMEIRA INSTÂNCIA
JULGADOR(A): MARCIA MARIA DOURADO C. DA FONSECA
EMENTA IPTU. ARGUIÇÃO DE INCONSTITUCIONALIDADE, ILEGALIDADE E NULIDADE DO LANÇAMENTO. IMPROCEDÊNCIA DA IMPUGNAÇÃO. MANUTENÇÃO DO LANÇAMENTO ORIGINAL. AMPARO NA LEI 7186/2006 E ALTERAÇÕES.

CONTRIBUINTE ERALDO MORAIS SACRAMENTO
REPRESENTANTE LEGAL AURÉLIO FELICIANO ASSUNÇÃO BRANDÃO CIRNE
INSC. IMOBILIÁRIA 255.556-5
CNPJ/ CPF 795.667.155-87
PROCESSO N. 31890.2014
NL IPTU 2014
FASE DE JULGAMENTO PRIMEIRA INSTÂNCIA
JULGADOR(A): MARCIA MARIA DOURADO C. DA FONSECA
EMENTA IPTU. ARGUIÇÃO DE INCONSTITUCIONALIDADE, ILEGALIDADE E NULIDADE DO LANÇAMENTO. IMPROCEDÊNCIA DA IMPUGNAÇÃO. MANUTENÇÃO DO LANÇAMENTO ORIGINAL. AMPARO NA LEI 7186/2006 E ALTERAÇÕES.

CONTRIBUINTE PRIME LOCAÇÕES DE EQUIPAMENTOS LTDA
INSC. IMOBILIÁRIA 474.682-1
CNPJ 07.555.454/0001-78
PROCESSO N. 29784.2014
NL IPTU 2014
FASE DE JULGAMENTO PRIMEIRA INSTÂNCIA
JULGADOR(A): MARCIA MARIA DOURADO C. DA FONSECA
EMENTA IPTU. ARGUIÇÃO DE VIOLAÇÃO AOS PRINCÍPIOS CONSTITUCIONAIS. IMPROCEDÊNCIA DA IMPUGNAÇÃO. MANUTENÇÃO DO LANÇAMENTO ORIGINAL. AMPARO NA LEI 7186/2006 E ALTERAÇÕES.

Salvador, 03 de Setembro de 2014.

MARIA ELIANE NILO DANTAS
Chefe do Setor de Julgamento.

COMUNICADO DE JULGAMENTO

CONTRIBUINTE ANTONIO DA CONCEIÇÃO
CGA / INSC. IMOBILIÁRIA 800.201-0
CNPJ/ CPF 212.513.805-06
PROCESSO N. 33932/2014
NL / NFL / AI XXXXXXXXXX
JULGADOR JOSÉ JORGE MATOS TEIXEIRA
FASE DE JULGAMENTO PRIMEIRA INSTÂNCIA SEJUL
EMENTA IPTU. ERRO NO VALOR VENAL. IMPROCEDÊNCIA DA IMPUGNAÇÃO.

CONTRIBUINTE ANTONIO DA CONCEIÇÃO
CGA / INSC. IMOBILIÁRIA 800.500-1
CNPJ/ CPF 212.513.805-06
PROCESSO N. 33941/2014
NL / NFL / AI XXXXXXXXXX
JULGADOR JOSÉ JORGE MATOS TEIXEIRA
FASE DE JULGAMENTO PRIMEIRA INSTÂNCIA - SEJUL
EMENTA IPTU. ERRO NO VALOR VENAL. IMPROCEDÊNCIA DA IMPUGNAÇÃO.

CONTRIBUINTE CIA DE SEGUROS ALIANÇA DA BAHIA
REPRESENTANTE LEGAL TATIANA VIANA GONÇALVES
CGA / INSC. IMOBILIÁRIA 319.871-5
CNPJ/ CPF 15.144.017/0001-90
PROCESSO N. 32707/2014
NL / NFL / AI XXXXXXXXXX
FASE DE JULGAMENTO PRIMEIRA INSTÂNCIA - SEJUL
JULGADOR JOSÉ JORGE MATOS TEIXEIRA
EMENTA IPTU. OFENSA A PRINCÍPIOS CONSTITUCIONAIS. INADMISSIBILIDADE. IMPROCEDÊNCIA DA IMPUGNAÇÃO.

CONTRIBUINTE ANTONIO DA CONCEIÇÃO
CGA / INSC. IMOBILIÁRIA 800.491-9
CNPJ/ CPF 212.513.805-06
PROCESSO N. 33937/2014
NL / NFL / AI XXXXXXXXXX
JULGADOR JOSÉ JORGE MATOS TEIXEIRA
FASE DE JULGAMENTO PRIMEIRA INSTÂNCIA - SEJUL
EMENTA IPTU. ERRO NO VALOR VENAL. IMPROCEDÊNCIA DA IMPUGNAÇÃO

CONTRIBUINTE JOVENILA PASSOS PINTO
CGA / INSC. IMOBILIÁRIA 385.464-7
CNPJ/ CPF 668.408.055-49
PROCESSO N. 33953/2014
NL / NFL / AI XXXXXXXXXX
JULGADOR JOSÉ JORGE MATOS TEIXEIRA
FASE DE JULGAMENTO PRIMEIRA INSTÂNCIA - SEJUL
EMENTA IPTU. ERRO NO VALOR VENAL. IMPROCEDÊNCIA DA IMPUGNAÇÃO.

Salvador, 03 de Setembro de 2014.

MARIA ELIANE NILO DANTAS
Chefe do Setor de Julgamento.

**COMUNICADO DE JULGAMENTO**

CONTRIBUINTE ALRO LOCADORA LTDA
REPRESENTANTE LEGAL -
CGA 223.017/001-79
PROCESSO N. 65999/2011
AUTO DE INFRAÇÃO 880395.2011
FASE DE JULGAMENTO PRIMEIRA INSTÂNCIA - SEJUL
JULGADOR (A): MARILEIDE CERQUEIRA SANTANA COTRIM
E M E N T A
DMS - OBRIGAÇÃO ACESSÓRIA. ENTREGA DA DMS FORA DO PRAZO. IMPUGNAÇÃO DESACOMPANHADA DE PROVAS. IMPROCEDÊNCIA DA IMPUGNAÇÃO. MANUTENÇÃO DO LANÇAMENTO ORIGINAL.

CONTRIBUINTE CONSTRUNOX CONSTRUÇÃO E INCORPORAÇÃO LTDA
REPRESENTANTE LEGAL MARIANA LAURIA B. CAMARGO
CGA / INSC. IMOBILIÁRIA 601.627-8
CNPJ/CPF 08.297.094/0001-14
PROCESSO N. 27175/2014
NL /NFL/AI XXXXXXXXX
FASE DE JULGAMENTO PRIMEIRA INSTÂNCIA
JULGADORA ROSINETE PASSOS
E M E N T A
IPTU - NULIDADE DO LANÇAMENTO POR FALTA DE NOTIFICAÇÃO E OFENSA A PRINCÍPIOS CONSTITUCIONAIS - INADMISSIBILIDADE

CONTRIBUINTE J W S FERNANDES
CGA 212.695/001-91
CNPJ 04.961.243/0001-47
PROCURADOR MARICEA RIBEIRO
PROCESSO N. 67494/2010
NFL Nº 3325.2010
FASE DE JULGAMENTO PRIMEIRA INSTÂNCIA
JULGADOR (A): IRMA CRISTINA GENTA
E M E N T A
OBRIGAÇÃO PRINCIPAL - ISS - MANUTENÇÃO DO LANÇAMENTO ORIGINAL - IMPROCEDÊNCIA DA IMPUGNAÇÃO

CONTRIBUINTE/ADQUIRENTE FÁBIO DI NAPOLI SILVA
RESPONSÁVEL TRANSMITENTE NARCON SOCIEDADE NORDESTINA CONSTRUÇÕES S/A
CGA / INSC. IMOBILIÁRIA 659889-7
REPRESENTANTE LEGAL MARCELO NEESER NOGUEIRA REIS
CNPJ/CPF 262.764.537-49 E 13.015.151/0005-99 RESPECTIVAMENTE
PROCESSO N. 30793/2011
NL / NFL/AI NFL Nº 1244.2011-ITIV
FASE DE JULGAMENTO PRIMEIRA INSTÂNCIA - SEJUL
JULGADOR (A): TÂNIA BEATRIZ REIS CARDOSO
E M E N T A
ITIV. FALTA DE RECOLHIMENTO DO IMPOSTO. IMPROCEDÊNCIA DA IMPUGNAÇÃO. MANUTENÇÃO DO LANÇAMENTO REFERENCIADO.

CONTRIBUINTE AURÉLIO FELICIANO ASSUNÇÃO BRANDÃO CIRNE
REPRESENTANTE LEGAL VITOR EMANUEL LINS DE MORAES
INSC. IMOBILIÁRIA 631.945-9
CPF 801.699.105-04
PROCESSO N. 31871.2014
NL IPTU 2014
FASE DE JULGAMENTO PRIMEIRA INSTÂNCIA
JULGADOR (A): MARCIA MARIA DOURADO C. DA FONSECA
E M E N T A
IPTU. ARGUIÇÃO DE INCONSTITUCIONALIDADE, ILEGALIDADE E NULIDADE DO LANÇAMENTO. IMPROCEDÊNCIA DA IMPUGNAÇÃO. MANUTENÇÃO DO LANÇAMENTO ORIGINAL. AMPARO NA LEI 7186/2006 E ALTERAÇÕES.

Salvador, 03 de Setembro de 2014.

MARIA ELIANE NILO DANTAS
Chefe do Setor de Julgamento.

SECRETARIA MUNICIPAL DE GESTÃO**PORTARIA Nº 468/2014**

O SECRETÁRIO MUNICIPAL DE GESTÃO no uso da competência delegada pelo Decreto n.º 11.944/98, publicado no DOM de 16.03.1998, e tendo em vista o que consta no parecer de folhas 51 e 52 do Processo 5044/2013 SMED, resolve conceder aposentadoria a TANIA MARIA PALMEIRA DA SILVA,

matricula 15581, Professor Municipal, Nível II, Referência C, código 59000, lotada na SECRETARIA MUNICIPAL DA EDUCAÇÃO, com fundamento no artigo 6º da Emenda Constitucional n.º 041/2003, cabendo ao Instituto de Previdência do Salvador a fixação de sua renda mensal na inatividade, na forma da Lei Complementar n.º 05, de 06 de julho de 1992.

GABINETE DO SECRETÁRIO MUNICIPAL DE GESTÃO.

Em 21 de agosto de 2014.

ALEXANDRE TOCCHETTO PAUPERIO
Secretário

RETIFICAÇÃO

Na portaria 447/2014, publicada no Diário Oficial do Município nº 6.156 de 19 de agosto de 2014, relativa à aposentadoria de IRACEMA ROSA DOS SANTOS,

ONDE SE LÊ:

"... com fundamento no artigo 6º da Emenda Constitucional n.º 041/2003, combinado com o parágrafo 5º, artigo 40 da Constituição Federal de 1988..."

LEIA-SE:

"... com fundamento no artigo 6º da Emenda Constitucional n.º 041/2003, ...

DESPACHOS FINAIS DO SR. SECRETÁRIO -**DELEGAÇÃO DE COMPETÊNCIA - DECRETO 7047/1984**AVERBAÇÃO DE TEMPO DE SERVIÇO - DEFERIDA

2066/2014 - SMED - CARLA SIMONE BARROS CAMPOS - 2.882 DIAS
1762/2014 - SMED - CARINA SOARES SANTOS RAMOS - 2.595 DIAS
4165/2014 - SMED - SIMONE CARDOSO DOS SANTOS - 1.301 DIAS
1282/2014 - SMED - VALDICE DE SOUSA SANTANA - 2.992 DIAS

RECURSO / CONCURSO - DEFERIDO

1435/2014 - SEMGE - NORMA NONATO VIANA
3124/2014 - SEMGE - SIMONE APARECIDA SAMPAIO COUTO
3262/2014 - SEMGE - MARINA BORBA MOREIRA
3302/2014 - SEMGE - TELMA FERREIRA GOMES
2742/2014 - SEMGE - ANDERSON WANDERLEY DOS SANTOS MOREIRA

RECURSO / CONCURSO - INDEFERIDO

3416/2014 - SEMGE - ARIANNE GOMES VIANA
3364/2014 - SEMGE - MARIA JOSE SILVA

GABINETE DA DIRETORIA GERAL DE GESTÃO DE PESSOAS, em 03 de setembro de 2014.

JOSIAS FRANÇA FILHO

Diretor Geral de Gestão de Pessoas

DESPACHOS FINAIS DO SR. SECRETÁRIO -**DELEGAÇÃO DE COMPETÊNCIA - DECRETO 7047/1984**ESTABILIDADE ECONOMICA - DEFERIDA

3860/2014 - SMED - MARIA VIRGINIA LIMA BARBOSA

RECURSO / CONCURSO - INDEFERIDO

3195/2014 - SEMGE - VALDIRA REIMÃO VIANA

AVERBAÇÃO DE TEMPO DE SERVIÇO - DEFERIDA

6286/2013 - SMED - MARIA IVONE OLIVEIRA SOUSA - 210 DIAS
4240/2014 - SMED - MARIVONE FERREIRA SANTOS - 5.430 DIAS
3778/2014 - SMED - ROZIMEIRE ALMEIDA PEREIRA - 2.942 DIAS

GABINETE DA DIRETORIA GERAL DE GESTÃO DE PESSOAS, em 03 de setembro de 2014.

JOSIAS FRANÇA FILHO

Diretor Geral de Gestão de Pessoas



SECRETARIA MUNICIPAL DA EDUCAÇÃO

PORTARIA Nº 334/2014

O SECRETÁRIO MUNICIPAL DE EDUCAÇÃO, no uso de suas atribuições e com base na Lei Complementar nº. 036/2004,

RESOLVE:

Exonerar, desde 05/08/2014, por motivo de aposentadoria, ALDENICE MARIA OLIVEIRA SANTOS, matrícula 20.935, do Cargo em Comissão de Diretor, DM3, da Unidade Escolar 0106 - Municipal Abrigo do Salvador.

GABINETE DA SECRETARIA MUNICIPAL DA EDUCAÇÃO, em 29 de agosto de 2014.

JORGE KHOURY
Secretário

SECRETARIA MUNICIPAL DO DESENVOLVIMENTO, TURISMO E CULTURA

Fundação Gregório de Mattos - FGM

PORTARIA Nº. 049/2014

O PRESIDENTE DA FUNDAÇÃO GREGÓRIO DE MATTOS, DA PREFEITURA MUNICIPAL DE SALVADOR, no uso de suas atribuições, que lhe são conferidas pelo Regimento Interno da FGM, aprovado pelo Decreto nº. 19.401 de 18 de março de 2009, publicado no DOM de 19/03/2009,

RESOLVE:

Exonerar, a pedido, a partir de 04/09/2014, Antonio Bernardo Castro Loureiro de Souza, matrícula nº. 886547, do Cargo em Comissão de Subgerente de Eventos e Projetos Especiais, grau 53, código 5309, da Gerência de Promoção Cultural, desta FGM, e nomear, para exercer o mesmo Cargo, Laise Maria Silva Sampaio de Castro.

GABINETE DO PRESIDENTE DA FUNDAÇÃO GREGÓRIO DE MATTOS, em 03 de setembro de 2014.

FERNANDO FERREIRA DE CARVALHO
Presidente

SECRETARIA MUNICIPAL DA SAÚDE - SMS

RETIFICAÇÃO

Na Portaria 286/2014, publicada no DOM nº 6.160 de 23 a 25 de agosto de 2014:

ONDE SE LÊ: Art. 2º Poderão ser credenciadas para inclusão no Programa, as pessoas jurídicas de direito privado, **sem fins lucrativos, com as seguintes peculiaridades:**

LEIA-SE: Art. 2º Poderão ser credenciadas para inclusão no Programa, as pessoas jurídicas de direito privado, **sem fins lucrativos que atendam a pelo menos 01 (uma) das seguintes peculiaridades:**

GABINETE DO SECRETÁRIO MUNICIPAL DA SAÚDE, 1º de setembro de 2014.

JOSÉ ANTÔNIO RODRIGUES ALVES
Secretária Municipal da Saúde

SECRETARIA MUNICIPAL DE PROMOÇÃO SOCIAL E COMBATE À POBREZA

RETIFICAÇÃO

Na Portaria nº 026/2014, publicada no DOM de 03/09/2014, pág. nº 11, referente a substituição de férias da servidora Ana Annes de Jesus. Lotada na SEMPS:

Onde se lê "... no período de 01/09/2014 a 15/09/2014,...

Leia-se "... no período de 01/09/2014 a 30/09/2014,...

Fundação Cidade Mãe - FCM

PORTARIA Nº. 041/2014

A PRESIDENTE DA FUNDAÇÃO CIDADE MÃE - FCM, no uso das atribuições que lhe são conferidas pelo Regimento Aprovado pelo Decreto nº. 19.400 de 18 de março de 2009, publicado no DOM de 19.03.2009,

RESOLVE:

Dispensar, a partir de 01 de setembro de 2014, a servidora Máira Campos de Almeida Mazza, matrícula nº. 395, da Função de Confiança de Chefe de Setor B, grau 63, código 6301, do Setor de Execução Contábil-Financeiro e designar para a mesma Função Daniela Ribeiro da Silva, matrícula nº. 505.

GABINETE DA PRESIDENTE DA FUNDAÇÃO CIDADE MÃE, em 03 de setembro de 2014.

RISALVA FAGUNDES COTRIM TELLES
Presidente

PORTARIA Nº. 042/2014

A PRESIDENTE DA FUNDAÇÃO CIDADE MÃE - FCM, no uso das atribuições que lhe são conferidas pelo Regimento Aprovado pelo Decreto nº. 19.400 de 18 de março de 2009, publicado no DOM de 19.03.2009,

RESOLVE:

Dispensar, a partir de 01 de setembro de 2014, a servidora Daniela Ribeiro da Silva, matrícula nº. 505, da Função de Confiança de Chefe de Setor B, grau 63, código 6301, da Casa de Acolhimento do Bonocó e designar para a mesma Função Idma Ribeiro Vinhático Novaes, matrícula nº. 382.

GABINETE DA PRESIDENTE DA FUNDAÇÃO CIDADE MÃE, em 03 de setembro de 2014.

RISALVA FAGUNDES COTRIM TELLES
Presidente

PORTARIA Nº. 043/2014

A PRESIDENTE DA FUNDAÇÃO CIDADE MÃE - FCM, no uso das atribuições que lhe são conferidas pelo Regimento aprovado pelo Decreto nº. 19.400 de 18 de março de 2009, publicado no DOM de 19.03.2009,

RESOLVE:

Dispensar, a partir de 01 de setembro de 2014, a servidora Idma Ribeiro Vinhático Novaes, matrícula nº. 382, da Função de Confiança de Chefe de Setor A, grau 62, código 6201 do Setor de Apoio Administrativo do Centro de Convivência Socioassistencial - Cabula.

GABINETE DA PRESIDENTE DA FUNDAÇÃO CIDADE MÃE, em 03 de setembro de 2014.

RISALVA FAGUNDES COTRIM TELLES
Presidente

SECRETARIA MUNICIPAL DE URBANISMO E TRANSPORTE

PORTARIA Nº 394/2014

O DIRETOR GERAL DE LICENCIAMENTO E FISCALIZAÇÃO AMBIENTAL, com fulcro nas atribuições e competências que lhe foram delegadas pela Portaria nº 021/2013, fundamentado na Lei Municipal nº. 8.376/2012 e pelo Decreto Municipal nº 23.779/2013, tendo em vista o que consta no Processo nº. **PR 75 00 2013 905** em 04/07/2013, referente à Licença Ambiental nº **2014-SEMUT/DGA/LI-311**.

RESOLVE:

Art. 1º - Conceder **Licença Ambiental de Implantação - LI**, válida pelo prazo de 03 (três) anos, a **CENCOSUD BRASIL COMERCIAL LTDA**, inscrita no CNPJ nº 39.346.861/0001-61 com sede na Rodovia BR 235, Km 04, s/nº, Sobrado, Nossa Senhora do Socorro-SE, para **IMPLANTAÇÃO** de empreendimento **COMERCIAL, LOJA/SUPERMERCADO**, denominado **GBARBOSA** localizado na Rua Esmeralda, s/ nº, Plataforma, com 2.889,10m² de área construída, em conformidade com a Declaração emitida pela SUCOM às fls.142 dos autos, mediante o cumprimento da legislação vigente e condicionantes estabelecidas no certificado de licença.

Art. 2º A competência para a concessão desta Licença Ambiental está fundamentada na Lei Complementar nº 140/2011, que fixa normas, nos termos dos incisos III, VI e VII do caput e do parágrafo único do art. 23 da Constituição Federal, para a cooperação entre a União, os Estados, o Distrito Federal e os Municípios.

Art. 3º Esta Licença refere-se a análise de viabilidade ambiental de competência da Diretoria Geral de Licenciamento e Fiscalização Ambiental (DGA/SEMUT), cabendo ao interessado obter a Anuência

e/ou Autorização das outras instâncias no âmbito Federal, Estadual ou Municipal, quando couber, para que a mesma alcance seus efeitos legais.

Art. 4.º Estabelecer que esta Licença e demais cópias dos documentos referentes ao Empreendimento sejam mantidos disponíveis à fiscalização da DGA/SEMUT e demais órgãos do Poder Público Municipal.

Art. 5.º - Esta Portaria entra em vigor na data da sua publicação.

DIRETORIA GERAL DE LICENCIAMENTO E FISCALIZAÇÃO AMBIENTAL, em 03 de setembro de 2014.

EMANUEL SILVEIRA MENDONÇA
Diretor

PORTARIA Nº 395/2014

O DIRETOR GERAL DE LICENCIAMENTO E FISCALIZAÇÃO AMBIENTAL, com fulcro nas atribuições e competências que lhe foram delegadas pela Portaria nº 021/2013, fundamentado na Lei Municipal nº. 8.376/2012 e pelo Decreto Municipal nº 23.779/2013, tendo em vista o que consta no Processo nº. **PR 75.00 2013 59** em 14/02/2013, referente à Licença Ambiental nº **2014-SEMUT/DGA/LI-326**.

RESOLVE:

Art. 1.º - Conceder **Licença Ambiental de Implantação - LI**, válida pelo prazo de 03 (três) anos, a PATRIUM EMPREENDIMENTOS E INCORPORAÇÕES LTDA, inscrita no CNPJ nº 11.375.905/0001-62 com sede na Rua da Grécia, nº164, Edf.Serra da Raiz, sala 504, Comércio para IMPLANTAÇÃO de empreendimento COMERCIAL, LOJA/ESCRITÓRIO/AGÊNCIA POSTAL, localizado na Rodovia BA-535, s/nº, Via Parafuso, Ceasa, com 26.955,18m² de área construída, mediante o cumprimento da legislação vigente e dos condicionantes presentes no certificado.

Art. 2.º A competência para a concessão desta Licença Ambiental está fundamentada na Lei Complementar nº 140/2011, que fixa normas, nos termos dos incisos III, VI e VII do caput e do parágrafo único do art. 23 da Constituição Federal, para a cooperação entre a União, os Estados, o Distrito Federal e os Municípios.

Art. 3.º Esta Licença refere-se a análise de viabilidade ambiental de competência da Diretoria Geral de Licenciamento e Fiscalização Ambiental (DGA/SEMUT), cabendo ao interessado obter a Anuência e/ou Autorização das outras instâncias no âmbito Federal, Estadual ou Municipal, quando couber, para que a mesma alcance seus efeitos legais.

Art. 4.º Estabelecer que esta Licença e demais cópias dos documentos referentes ao Empreendimento sejam mantidos disponíveis à fiscalização da DGA/SEMUT e demais órgãos do Poder Público Municipal.

Art. 5.º - Esta Portaria entra em vigor na data da sua publicação.

DIRETORIA GERAL DE LICENCIAMENTO E FISCALIZAÇÃO AMBIENTAL, em 03 de setembro de 2014.

EMANUEL SILVEIRA MENDONÇA
Diretor

PORTARIA Nº 396/2014

O DIRETOR GERAL DE LICENCIAMENTO E FISCALIZAÇÃO AMBIENTAL, com fulcro nas atribuições e competências que lhe foram delegadas pela Portaria nº 021/2013, fundamentado na Lei Municipal nº. 8.376/2012 e pelo Decreto Municipal nº 23.779/2013, tendo em vista o que consta no Processo nº. **PR 75.00 2014 1121** em 23/05/2014, referente à Licença Ambiental nº **2014-SEMUT/DGA/LO- 325**.

RESOLVE:

Art. 1.º - Conceder **Licença Ambiental de Operação - LO**, válida pelo prazo de 03 (três) anos, a IPLASA INDÚSTRIA DE PLÁSTICOS SALVADOR LTDA, inscrita no CNPJ nº. 14.399.448/0001-34, com sede na Rua do Luxemburgo, Quadra O, Lote 72, s/nº, Granjas Rurais Presidente Vargas, Brasilgás, para operação da atividade de FABRICAÇÃO DE EMBALAGENS DE MATERIAL PLÁSTICO, localizada na Rua do Luxemburgo, Quadra O, Lote 72, s/nº, Granjas Rurais Presidente Vargas, Brasilgás, com 5.600,00 m² de área construída, mediante o cumprimento da legislação vigente e condicionantes estabelecidas no certificado de licença.

Art. 2.º A competência para a concessão desta Licença Ambiental está fundamentada na Lei Complementar nº. 140/2011, que fixa normas, nos termos dos incisos III, VI e VII do caput e do parágrafo único do art. 23 da Constituição Federal, para a cooperação entre a União, os Estados, o Distrito Federal e os Municípios.

Art. 3.º Esta Licença refere-se à análise de viabilidade ambiental de competência da Diretoria Geral de Licenciamento e Fiscalização Ambiental (DGA/SEMUT), cabendo ao interessado obter a Anuência e/ou Autorização das outras instâncias no âmbito Federal, Estadual ou Municipal, quando couber, para que o mesmo alcance seus efeitos legais.

Art. 4.º Estabelecer que esta Licença e demais cópias dos documentos referentes ao Empreendimento sejam mantidos disponíveis à fiscalização da DGA/SEMUT e demais órgãos do Poder Público

Municipal.

Art. 5.º - Esta Portaria entra em vigor na data da sua publicação.

DIRETORIA GERAL DE LICENCIAMENTO E FISCALIZAÇÃO AMBIENTAL, em 03 de setembro de 2014.

EMANUEL SILVEIRA MENDONÇA
Diretor

PORTARIA Nº. 397/2014

O DIRETOR GERAL DE LICENCIAMENTO E FISCALIZAÇÃO AMBIENTAL, com fulcro nas atribuições e competências que lhe foram delegadas pela Portaria nº 021/2013, fundamentado na Lei Municipal nº. 8.376/2012 e pelo Decreto Municipal nº 23.779/2013, tendo em vista o que consta no Processo nº. **PR 75.00 2014 1123** em 26/05/2014 referente à Licença Ambiental nº **2014-SEMUT/DGA/LU-323**.

RESOLVE:

Art. 1.º - Conceder **Licença Unificada - LU**, válida pelo prazo de 03 (três) anos, à FCK CONSTRUÇÕES E INCORPORAÇÕES LTDA., inscrita no CNPJ nº. 13.298.179/0001-57, com sede na Rua Campina Grande, nº 150, Mod. II, sala 01, Queimadinha, Feira de Santana - BA, para **continuidade da implantação** do empreendimento **RESIDENCIAL FAZENDA GRANDE - GLEBA 15M**, enquadrado no Programa Minha Casa, Minha Vida, localizado no Conjunto Fazenda Grande III, nº. 150, Cajazeiras, com 12.144,63 m² de área construída, conforme Alvará de Licença nº. 16163, coordenadas UTM 566017,79E e 8573674,04N, mediante o cumprimento da legislação vigente e condicionantes estabelecidas no certificado de licença.

Art. 2.º A competência para a concessão desta Licença Ambiental está fundamentada na Lei Complementar nº 140/2011, que fixa normas, nos termos dos incisos III, VI e VII do caput e do parágrafo único do art. 23 da Constituição Federal, para a cooperação entre a União, os Estados, o Distrito Federal e os Municípios.

Art. 3.º Esta Licença refere-se à análise de viabilidade ambiental de competência da Diretoria Geral de Licenciamento e Fiscalização Ambiental (DGA/SEMUT), cabendo ao interessado obter a Anuência e/ou Autorização das outras instâncias no âmbito Federal, Estadual ou Municipal, quando couber, para que o mesmo alcance seus efeitos legais.

Art. 4.º Estabelecer que esta Licença e demais cópias dos documentos referentes ao Empreendimento sejam mantidos disponíveis à fiscalização da DGA/SEMUT e demais órgãos do Poder Público Municipal.

Art. 5.º - Esta Portaria entra em vigor na data da sua publicação.

DIRETORIA GERAL DE LICENCIAMENTO E FISCALIZAÇÃO AMBIENTAL, em 03 de setembro de 2014.

EMANUEL SILVEIRA MENDONÇA
Diretor

PORTARIA Nº 398/2014

O DIRETOR GERAL DE LICENCIAMENTO E FISCALIZAÇÃO AMBIENTAL, com fulcro nas atribuições e competências que lhe foram delegadas pela Portaria nº 021/2013, fundamentado na Lei Municipal nº. 8.376/2012 e pelo Decreto Municipal nº 23.779/2013, tendo em vista o que consta no Processo nº. **PR 75.00 2013 2379** em 27/12/2013, referente à Licença Ambiental nº **2014-SEMUT/DGA/LO- 331**.

RESOLVE:

Art. 1.º - Conceder **Licença Ambiental de Operação - LO**, válida pelo prazo de 03 (três) anos, a LIMAR INDÚSTRIA E COMÉRCIO DE ALIMENTOS LTDA., inscrita no CNPJ nº. 13.237.300/0001-30 com sede na Rodovia BA-526, nº1046, Cassange para operação da atividade de FABRICAÇÃO DE PRODUTOS DE PADARIA E CONFEITARIA COM PREDOMINANCIA DE PRODUÇÃO PRÓPRIA, localizada na Rodovia BA-526, nº1046, Cassange, com 6.485,06m² de área construída, mediante o cumprimento da legislação vigente e condicionantes estabelecidas no certificado de licença.

Art. 2.º A competência para a concessão desta Licença Ambiental está fundamentada na Lei Complementar nº. 140/2011, que fixa normas, nos termos dos incisos III, VI e VII do caput e do parágrafo único do art. 23 da Constituição Federal, para a cooperação entre a União, os Estados, o Distrito Federal e os Municípios.

Art. 3.º Esta Licença refere-se à análise de viabilidade ambiental de competência da Diretoria Geral de Licenciamento e Fiscalização Ambiental (DGA/SEMUT), cabendo ao interessado obter a Anuência e/ou Autorização das outras instâncias no âmbito Federal, Estadual ou Municipal, quando couber, para que o mesmo alcance seus efeitos legais.

Art. 4.º Estabelecer que esta Licença e demais cópias dos documentos referentes ao Empreendimento sejam mantidos disponíveis à fiscalização da DGA/SEMUT e demais órgãos do Poder Público Municipal.

Art. 5.º - Esta Portaria entra em vigor na data da sua publicação.

DIRETORIA GERAL DE LICENCIAMENTO E FISCALIZAÇÃO AMBIENTAL, em 03 de setembro de 2014.

EMANUEL SILVEIRA MENDONÇA
Diretor



PORTARIA Nº 399/2014

O DIRETOR GERAL DE LICENCIAMENTO E FISCALIZAÇÃO AMBIENTAL, com fulcro nas atribuições e competências que lhe foram delegadas pela Portaria nº 021/2013, fundamentado na Lei Municipal nº. 8.376/2012 e pelo Decreto Municipal nº 23.779/2013, tendo em vista o que consta no Processo nº. **PR 75.00 2013 1557** em 03/10/2013 referente à Licença Ambiental nº **2014-SEMUT/DGA/LO-310**.

RESOLVE:

Art. 1º - Conceder **Licença Ambiental de Operação - LO**, válida pelo prazo de 03 (três) anos, a MARIA DAS GRAÇAS SANTOS MACHADO-ME, inscrita no CNPJ nº 08.457.389/0001-00, com sede na Avenida Aliomar Baleeiro, nº07 E, Vila Canária, para operação da atividade de SERVIÇOS DE MANUTENÇÃO E REPARAÇÃO MECÂNICA DE VEÍCULOS AUTOMOTORES COM SERVIÇO DE PINTURA AUTOMOTIVA localizada na Avenida Aliomar Baleeiro, nº07 E, Vila Canária, com 120m² de área construída, mediante o cumprimento da legislação vigente e condicionantes estabelecidas no certificado de licença.

Art. 2º A competência para a concessão desta Licença Ambiental está fundamentada na Lei Complementar nº. 140/2011, que fixa normas, nos termos dos incisos III, VI e VII do caput e do parágrafo único do art. 23 da Constituição Federal, para a cooperação entre a União, os Estados, o Distrito Federal e os Municípios.

Art. 3º Esta Licença refere-se à análise de viabilidade ambiental de competência da Diretoria Geral de Licenciamento e Fiscalização Ambiental (DGA/SEMUT), cabendo ao interessado obter a Anuência e/ou Autorização das outras instâncias no âmbito Federal, Estadual ou Municipal, quando couber, para que o mesmo alcance seus efeitos legais.

Art. 4º Estabelecer que esta Licença e demais cópias dos documentos referentes ao Empreendimento sejam mantidos disponíveis à fiscalização da DGA/SEMUT e demais órgãos do Poder Público Municipal.

Art. 5º - Esta Portaria entra em vigor na data da sua publicação.

DIRETORIA GERAL DE LICENCIAMENTO E FISCALIZAÇÃO AMBIENTAL, em 03 de setembro de 2014.

EMANUEL SILVEIRA MENDONÇA
Diretor

PORTARIA Nº 400/2014

O DIRETOR GERAL DE LICENCIAMENTO E FISCALIZAÇÃO AMBIENTAL, com fulcro nas atribuições e competências que lhe foram delegadas pela Portaria nº 021/2013, fundamentado na Lei Municipal nº. 8.376/2012 e pelo Decreto Municipal nº 23.779/2013 e disciplinada pela Lei Municipal nº. 6.976/2006 e pelo Decreto Municipal nº. 18.147/2008 tendo em vista o que consta no Processo nº. **PR 75.00 2013 416** em 12/04/2013 referente à Licença Ambiental nº **2014-SEMUT/DGA/LU-332**.

RESOLVE:

Art. 1º - Conceder **Licença Ambiental Unificada - LU**, válida pelo prazo de 03 (três) anos, à **TELEFÔNICA BRASIL S.A.**, inscrita no CNPJ nº. 02.558.157/0024-59, com sede na Rua Silveira Martins, nº. 1.036, Cabula, Salvador/BA para a operação de Estação Rádio Base de Telefonia Celular ERB PAQ (PATAMARES), potência irradiada 35W e 40W, tecnologias GSM e WCDMA, localizada na Avenida Luiz Viana Filho, s/nº, Patamares, Coordenadas Geográficas 38º23'39,44"W e 12º56'20,42"S, mediante o cumprimento da legislação vigente e condicionantes estabelecidas no certificado de licença.

Art. 2º A competência para a concessão desta Licença Ambiental está fundamentada na Lei Complementar nº 140/2011, que fixa normas, nos termos dos incisos III, VI e VII do caput e do parágrafo único do art. 23 da Constituição Federal, para a cooperação entre a União, os Estados, o Distrito Federal e os Municípios.

Art. 3º Esta Licença refere-se à análise de viabilidade ambiental de competência da Diretoria Geral de Licenciamento e Fiscalização Ambiental (DGA/SEMUT), cabendo ao interessado obter a Anuência e/ou Autorização das outras instâncias no âmbito Federal, Estadual ou Municipal, quando couber, para que a mesma alcance seus efeitos legais.

Art. 4º Estabelecer que esta Licença e demais cópias dos documentos referentes ao Empreendimento sejam mantidos disponíveis à fiscalização da DGA/SEMUT e demais órgãos do Poder Público Municipal.

Art. 5º - Esta Portaria entra em vigor na data da sua publicação.

DIRETORIA GERAL DE LICENCIAMENTO E FISCALIZAÇÃO AMBIENTAL, em 03 de setembro de 2014.

EMANUEL SILVEIRA MENDONÇA
Diretor

PORTARIA Nº 401/2014

O DIRETOR GERAL DE LICENCIAMENTO E FISCALIZAÇÃO AMBIENTAL, com fulcro nas atribuições e competências que lhe foram delegadas pela Portaria nº 021/2013, fundamentado na Lei Municipal nº. 8.376/2012 e pelo Decreto Municipal nº 23.779/2013 e disciplinada pela Lei Municipal nº. 6.976/2006 e pelo Decreto Municipal nº. 18.147/2008 tendo em vista o que consta no Processo nº. **PR 75.00 2012 1326** em 11/12/2012 referente à Licença Ambiental nº **2014-SEMUT/DGA/LU-333**.

RESOLVE:

Art. 1º - Conceder **Licença Ambiental Unificada - LU**, válida pelo prazo de 03(três) anos, à **TELEFÔNICA BRASIL S.A.**, inscrita no CNPJ nº. 02.558.157/0024-59, com sede na Rua Silveira Martins, nº. 1.036, Cabula, Salvador/BA para a operação de Estação Rádio Base de Telefonia Celular ERB HLN (PITUAÇU), potência do transmissor 35W e 40W, tecnologias GSM e WCDMA, localizada na Rua Marquês de Queluz (ao lado do número 728), Pituaçu, Hotel Lorena, Coordenadas Geográficas 38º24'41,9"W e 12º58'10,91"S, mediante o cumprimento da legislação vigente e condicionantes estabelecidas no certificado de licença.

Art. 2º A competência para a concessão desta Licença Ambiental está fundamentada na Lei Complementar nº 140/2011, que fixa normas, nos termos dos incisos III, VI e VII do caput e do parágrafo único do art. 23 da Constituição Federal, para a cooperação entre a União, os Estados, o Distrito Federal e os Municípios.

Art. 3º Esta Licença refere-se à análise de viabilidade ambiental de competência da Diretoria Geral de Licenciamento e Fiscalização Ambiental (DGA/SEMUT), cabendo ao interessado obter a Anuência e/ou Autorização das outras instâncias no âmbito Federal, Estadual ou Municipal, quando couber, para que a mesma alcance seus efeitos legais.

Art. 4º Estabelecer que esta Licença e demais cópias dos documentos referentes ao Empreendimento sejam mantidos disponíveis à fiscalização da DGA/SEMUT e demais órgãos do Poder Público Municipal.

Art. 5º - Esta Portaria entra em vigor na data da sua publicação.

DIRETORIA GERAL DE LICENCIAMENTO E FISCALIZAÇÃO AMBIENTAL, em 03 de setembro de 2014.

EMANUEL SILVEIRA MENDONÇA
Diretor

PORTARIA Nº 402/2014

O DIRETOR GERAL DE LICENCIAMENTO E FISCALIZAÇÃO AMBIENTAL, com fulcro nas atribuições e competências que lhe foram delegadas pela Portaria nº 021/2013, fundamentado na Lei Municipal nº. 8.376/2012 e pelo Decreto Municipal nº 23.779/2013 e disciplinada pela Lei Municipal nº. 6.976/2006 e pelo Decreto Municipal nº. 18.147/2008 tendo em vista o que consta no Processo nº. **PR 75.00 2014 1168** em 30/05/2014 referente à Licença Ambiental nº **2014-SEMUT/DGA/LU-334**.

RESOLVE:

Art. 1º - Conceder **Licença Ambiental Unificada - LU**, válida pelo prazo de 03(três) anos, à **TELEFÔNICA BRASIL S.A.**, inscrita no CNPJ nº. 02.558.157/0024-59, com sede na Rua Silveira Martins, nº. 1.036, Cabula, Salvador/BA para a operação de Estação Rádio Base de Telefonia Celular ERB MPC (MUSSURUNGA), potência do transmissor 35W e 40W, tecnologias GSM e WCDMA, localizada na Rua Barbosa Lima Sobrinho, nº 39, Mussurunga, Coordenadas Geográficas 38º21'53,68"W e 12º54'41,23"S, mediante o cumprimento da legislação vigente e condicionantes estabelecidas no certificado de licença.

Art. 2º A competência para a concessão desta Licença Ambiental está fundamentada na Lei Complementar nº 140/2011, que fixa normas, nos termos dos incisos III, VI e VII do caput e do parágrafo único do art. 23 da Constituição Federal, para a cooperação entre a União, os Estados, o Distrito Federal e os Municípios.

Art. 3º Esta Licença refere-se à análise de viabilidade ambiental de competência da Diretoria Geral de Licenciamento e Fiscalização Ambiental (DGA/SEMUT), cabendo ao interessado obter a Anuência e/ou Autorização das outras instâncias no âmbito Federal, Estadual ou Municipal, quando couber, para que a mesma alcance seus efeitos legais.

Art. 4º Estabelecer que esta Licença e demais cópias dos documentos referentes ao Empreendimento sejam mantidos disponíveis à fiscalização da DGA/SEMUT e demais órgãos do Poder Público Municipal.

Art. 5º - Esta Portaria entra em vigor na data da sua publicação.

DIRETORIA GERAL DE LICENCIAMENTO E FISCALIZAÇÃO AMBIENTAL, em 03 de setembro de 2014.

EMANUEL SILVEIRA MENDONÇA
Diretor

PORTARIA Nº 403/2014

O DIRETOR GERAL DE LICENCIAMENTO E FISCALIZAÇÃO AMBIENTAL, com fulcro nas atribuições e competências que lhe foram delegadas pela Portaria nº 021/2013, fundamentado na Lei Municipal nº. 8.376/2012 e pelo Decreto Municipal nº 23.779/2013 e disciplinada pela Lei Municipal nº. 6.976/2006 e pelo Decreto Municipal nº. 18.147/2008 tendo em vista o que consta no Processo nº. **PR 59.00 2012 660** em 20/06/2012 referente à Licença Ambiental nº **2014-SEMUT/DGA/LU-335**.

RESOLVE:

Art. 1º - Conceder **Licença Ambiental Unificada - LU**, válida pelo prazo de 03(três) anos, à **CLARO S.A.** inscrita no CNPJ nº. 40.432.544/0081-21, com sede na Avenida Tancredo Neves, nº 450, Sala 2402, Edifício Fernandez Plaza, Caminho das Árvores para a operação de Estação Rádio Base de

Telefonia Celular ERB BAITA22 (PARALELA), potência do transmissor 50,2W, tecnologia GSM, localizada na Avenida Luis Viana Filho nº 6065, Paralela. Coordenadas Geográficas 12°56'14.028"S e 38,24'25,34"W, mediante o cumprimento da legislação vigente e condicionantes estabelecidas no certificado de licença.

Art. 2º A competência para a concessão desta Licença Ambiental está fundamentada na Lei Complementar nº 140/2011, que fixa normas, nos termos dos incisos III, VI e VII do caput e do parágrafo único do art. 23 da Constituição Federal, para a cooperação entre a União, os Estados, o Distrito Federal e os Municípios.

Art. 3º Esta Licença refere-se a análise de viabilidade ambiental de competência da Diretoria Geral de Licenciamento e Fiscalização Ambiental (DGA/SEMUT), cabendo ao interessado obter a Anuência e/ou Autorização das outras instâncias no âmbito Federal, Estadual ou Municipal, quando couber, para que a mesma alcance seus efeitos legais.

Art. 4º Estabelecer que esta Licença e demais cópias dos documentos referentes ao Empreendimento sejam mantidos disponíveis à fiscalização da DGA/SEMUT e demais órgãos do Poder Público Municipal.

Art. 5º - Esta Portaria entra em vigor na data da sua publicação.

DIRETORIA GERAL DE LICENCIAMENTO E FISCALIZAÇÃO AMBIENTAL, em 03 de setembro de 2014.

EMANUEL SILVEIRA MENDONÇA
Diretor

PORTARIA Nº 404/2014

O DIRETOR GERAL DE LICENCIAMENTO E FISCALIZAÇÃO AMBIENTAL, com fulcro nas atribuições e competências que lhe foram delegadas pela Portaria nº 021/2013, fundamentado na Lei Municipal nº. 8.376/2012 e pelo Decreto Municipal nº 23.779/2013 e disciplinada pela Lei Municipal nº. 6.976/2006 e pelo Decreto Municipal nº. 18.147/2008 tendo em vista o que consta no Processo nº. **PR 75 00 2013 698** em 24/05/2013 referente à Licença Ambiental nº **2014-SEMUT/DGA/LU-336**.

RESOLVE:

Art. 1º - Conceder **Licença Ambiental Unificada - LU**, válida pelo prazo de 03(três) anos, à CLARO S.A. inscrita no CNPJ nº. 40.432.544/0081-21, com sede na Avenida Tancredo Neves, nº 450, Sala 2402, Edifício Fernandez Plaza, Caminho das Árvores para a operação de Estação Rádio Base de Telefonia Celular ERB BAAMA40 (COSTA AZUL), potência do transmissor 40 W, tecnologia GSM, localizada na Rua Isaias Alves de Almeida, nº 312 B, Edf. Vista Mar, Costa Azul. Coordenadas Geográficas 12°59'38,65"S e 38°26'33,32", mediante o cumprimento da legislação vigente e condicionantes estabelecidas no certificado de licença.

Art. 2º A competência para a concessão desta Licença Ambiental está fundamentada na Lei Complementar nº 140/2011, que fixa normas, nos termos dos incisos III, VI e VII do caput e do parágrafo único do art. 23 da Constituição Federal, para a cooperação entre a União, os Estados, o Distrito Federal e os Municípios.

Art. 3º Esta Licença refere-se a análise de viabilidade ambiental de competência da Diretoria Geral de Licenciamento e Fiscalização Ambiental (DGA/SEMUT), cabendo ao interessado obter a Anuência e/ou Autorização das outras instâncias no âmbito Federal, Estadual ou Municipal, quando couber, para que a mesma alcance seus efeitos legais.

Art. 4º Estabelecer que esta Licença e demais cópias dos documentos referentes ao Empreendimento sejam mantidos disponíveis à fiscalização da DGA/SEMUT e demais órgãos do Poder Público Municipal.

Art. 5º - Esta Portaria entra em vigor na data da sua publicação.

DIRETORIA GERAL DE LICENCIAMENTO E FISCALIZAÇÃO AMBIENTAL, em 03 de setembro de 2014.

EMANUEL SILVEIRA MENDONÇA
Diretor

PORTARIA Nº 405/2014

O DIRETOR GERAL DE LICENCIAMENTO E FISCALIZAÇÃO AMBIENTAL, com fulcro nas atribuições e competências que lhe foram delegadas pela Portaria nº 021/2013, fundamentado na Lei Municipal nº. 8.376/2012 e pelo Decreto Municipal nº 23.779/2013 e disciplinada pela Lei Municipal nº. 6.976/2006 e pelo Decreto Municipal nº. 18.147/2008 tendo em vista o que consta no Processo nº. **PR 75 00 2013 848** em 17/06/2013 referente à Licença Ambiental nº **2014-SEMUT/DGA/LU-337**.

RESOLVE:

Art. 1º - Conceder **Licença Ambiental Unificada - LU**, válida pelo prazo de 03(três) anos, à CLARO S.A. inscrita no CNPJ nº. 40.432.544/0081-21, com sede na Avenida Tancredo Neves, nº 450, Sala 2402, Edifício Fernandez Plaza, Caminho das Árvores para a operação de Estação Rádio Base de Telefonia Celular ERB BACAB 28 (CANABRAVA), potência do transmissor 50,2W, tecnologia GSM, localizada na Artêmio Castro Valente, nº 01, Canabrava Coordenadas Geográficas 38°25'37,52"W e latitude 12°55'4,26"S, mediante o cumprimento da legislação vigente e condicionantes estabelecidas no certificado de licença.

Art. 2º A competência para a concessão desta Licença Ambiental está fundamentada na Lei Complementar nº 140/2011, que fixa normas, nos termos dos incisos III, VI e VII do caput e do parágrafo único do art. 23 da Constituição Federal, para a cooperação entre a União, os Estados, o Distrito Federal e os Municípios.

Art. 3º Esta Licença refere-se a análise de viabilidade ambiental de competência da Diretoria Geral de Licenciamento e Fiscalização Ambiental (DGA/SEMUT), cabendo ao interessado obter a Anuência e/ou Autorização das outras instâncias no âmbito Federal, Estadual ou Municipal, quando couber, para que a mesma alcance seus efeitos legais.

Art. 4º Estabelecer que esta Licença e demais cópias dos documentos referentes ao Empreendimento sejam mantidos disponíveis à fiscalização da DGA/SEMUT e demais órgãos do Poder Público Municipal.

Art. 5º - Esta Portaria entra em vigor na data da sua publicação.

DIRETORIA GERAL DE LICENCIAMENTO E FISCALIZAÇÃO AMBIENTAL, em 03 de setembro de 2014.

EMANUEL SILVEIRA MENDONÇA
Diretor

PORTARIA Nº 406/2014

O DIRETOR GERAL DE LICENCIAMENTO E FISCALIZAÇÃO AMBIENTAL, com fulcro nas atribuições e competências que lhe foram delegadas pela Portaria nº 021/2013, fundamentado na Lei Municipal nº. 8.376/2012 e pelo Decreto Municipal nº 23.779/2013 e disciplinada pela Lei Municipal nº. 6.976/2006 e pelo Decreto Municipal nº. 18.147/2008 tendo em vista o que consta no Processo nº. **PR 59 2012 561** em 01/06/2012 referente à Licença Ambiental nº **2014-SEMUT/DGA/LU-338**.

RESOLVE:

Art. 1º - Conceder **Licença Ambiental Unificada - LU**, válida pelo prazo de 03(três) anos, à CLARO S.A. inscrita no CNPJ nº.40.432.544/0081-21, com sede na Avenida Tancredo Neves, nº 450, Sala 2402, Edifício Fernandez Plaza, Caminho das Árvores para a operação de Estação Rádio Base de Telefonia Celular ERB BABON 28 (CAMPINAS DE PIRAJÁ), potência do transmissor 50,2W, tecnologia GSM, localizada na Estrada Velha de Campinas, nº 67, Campinas de Pirajá. Coordenadas Geográficas 38°28'10,776"W e latitude 12°55'25,5"S, mediante o cumprimento da legislação vigente e condicionantes estabelecidas no certificado de licença.

Art. 2º A competência para a concessão desta Licença Ambiental está fundamentada na Lei Complementar nº 140/2011, que fixa normas, nos termos dos incisos III, VI e VII do caput e do parágrafo único do art. 23 da Constituição Federal, para a cooperação entre a União, os Estados, o Distrito Federal e os Municípios.

Art. 3º Esta Licença refere-se a análise de viabilidade ambiental de competência da Diretoria Geral de Licenciamento e Fiscalização Ambiental (DGA/SEMUT), cabendo ao interessado obter a Anuência e/ou Autorização das outras instâncias no âmbito Federal, Estadual ou Municipal, quando couber, para que a mesma alcance seus efeitos legais.

Art. 4º Estabelecer que esta Licença e demais cópias dos documentos referentes ao Empreendimento sejam mantidos disponíveis à fiscalização da DGA/SEMUT e demais órgãos do Poder Público Municipal.

Art. 5º - Esta Portaria entra em vigor na data da sua publicação.

DIRETORIA GERAL DE LICENCIAMENTO E FISCALIZAÇÃO AMBIENTAL, em 03 de setembro de 2014.

EMANUEL SILVEIRA MENDONÇA
Diretor

RETIFICAÇÃO

Na Portaria nº 185/2012 da extinta SMA, publicada no DOM de 28 de agosto de 2012,

Onde se lê: "Prorrogar até 11/08/2012".

Leia-se: "Prorrogar até 28/08/2015".

DIRETORIA GERAL DE LICENCIAMENTO E FISCALIZAÇÃO AMBIENTAL, em 29 de agosto de 2014.

EMANUEL SILVEIRA MENDONÇA
Diretor

Conselho Municipal de Meio Ambiente - COMAM

EDITAL DE CONVOCAÇÃO Nº 001/2014

EDITAL DE CONVOCAÇÃO PARA HABILITAÇÃO AO PROCESSO ELEITIVO DO PLENO DO CONSELHO MUNICIPAL DE MEIO AMBIENTE - COMAM PARA AS VAGAS DESTINADAS AO SEGMENTO DA SOCIEDADE CIVIL.

O CONSELHO MUNICIPAL DE MEIO AMBIENTE, através de sua Secretaria Executiva, com fulcro no art. 4º, VII a XII, da Lei Municipal nº 6.916/05, que dispõe sobre as atribuições, a estrutura e a composição do Conselho Municipal de Meio Ambiente - COMAM, dos art. 9º e 10 do Decreto Municipal nº



16.940/06, que aprova o regimento interno do COMAM, considerando a necessidade de implementar os instrumentos necessários à adequada gestão ambiental, resolve abrir o processo para inscrição de entidades que se interessam em fazer parte do processo de eleição para as vagas destinadas ao segmento da sociedade civil organizada, nos termos das cláusulas abaixo:

1 - OBJETIVO

1.1 - O presente edital tem como objetivo a habilitação das entidades integrantes dos setores da sociedade civil organizada, que se interessam em participar do pleito para eleição dos conselheiros e suplentes do plenário do Conselho Municipal de Meio Ambiente - COMAM.

2 - DAS VAGAS

2.1 - Os titulares e suplentes serão eleitos, dentre os habilitados, em igual número e por eleição aberta pelos seus pares, para assumir as seguintes vagas:

- 02 (dois) representantes da comunidade científica, 01 (um) pelas Universidades Públicas e 01 (um) pelas Universidades Particulares sediadas no Município;
- 03 (três) representantes das organizações não governamentais ambientalistas com comprovada atuação no Município e existência legal de no mínimo 1 (hum) ano;
- 03 (três) representantes das entidades Sindicais Patronais sediadas no Município;
- 03 (três) representantes das entidades Sindicais de trabalhadores, sediadas no Município;
- 03 (três) representantes das entidades Profissionais, Ordens ou Conselhos de Fiscalização Profissionais, regularmente registrados e sediados no Município;
- 01 (um) representante da Federação das Associações de Bairro do Salvador.

3 - DOS REQUISITOS DE HABILITAÇÃO

3.1 - Estarão habilitadas para participar do pleito as entidades que atenderem aos seguintes requisitos:

- Universidades Públicas e Universidades Particulares sediadas no Município;
- Organizações não governamentais ambientalistas com comprovada atuação no Município e existência legal de no mínimo 1 (hum) ano;
- Sindicatos/Associações/Entidades Patronais sediadas no Município;
- Sindicatos/Associações/Entidades de Trabalhadores, sediadas no Município;
- Entidade Profissional, Ordem ou Conselho de Fiscalização Profissionais, regularmente registrados e sediados no Município;
- Associações de Bairro integrantes da Federação das Associações de Bairro do Salvador.

4 - DA REPRESENTAÇÃO E DO CREDENCIAMENTO

4.1 - Os atos deverão ser praticados por representante legal que, devidamente credenciado, será o único admitido a intervir nas fases do procedimento de habilitação e a responder por sua entidade, para todos os atos e efeitos previstos neste edital;

4.2 - O representante da entidade será credenciado através de procuração por instrumento público ou particular, que comprove os necessários poderes para:

- na hipótese do credenciamento por instrumento particular, será exigida firma do mandante reconhecida em cartório, e comprovação da legitimidade do outorgante, de acordo com os poderes expressamente contidos no Ato Constitutivo, Estatuto ou Contrato Social da entidade;
- em sendo sócio, proprietário, dirigente ou assemblado, relativo à entidade, este deverá possuir poderes para exercer direitos e assumir obrigações em decorrência de tal investidura, nos termos do Ato Constitutivo, Estatuto ou Contrato Social apresentado.

4.4 - O representante da entidade deverá entregar seus documentos de credenciamento juntamente com os documentos de habilitação, conforme item "5 - Da Habilitação" deste edital;

4.5 - Não será admitida a participação de um mesmo representante para mais de uma entidade.

5 - DA HABILITAÇÃO

5.1 - Os documentos de habilitação constantes da cláusula 4.4 deverão ser destinados à Diretoria Geral de Licenciamento e Fiscalização - DGA/Secretaria Executiva do COMAM, e protocolados na Secretaria Municipal de Urbanismo e Transporte - SEMUT situada à Rua Agnelo de Brito nº 201, Federação, CEP 40.245-210, Salvador - BA;

5.2 - Os documentos de habilitação deverão ser protocolados até o 20º dia subsequente à publicação do presente edital;

5.3 - Os documentos exigidos neste edital deverão ser entregues em papel impresso, original ou cópia autenticada em cartório;

5.4 - As entidades deverão apresentar a seguinte documentação:

- Cópia dos atos constitutivos e alterações posteriores ou última alteração consolidada;
- Cópia da ata da eleição da última Diretoria registrada em Cartório, quando couber;
- Ata de reunião da Diretoria indicando o interesse da entidade em compor o Conselho Municipal de Meio Ambiente - COMAM, bem como a aprovação dos nomes dos associados indicados;
- Declaração da entidade, sob as penas da Lei, de que está efetivamente atuando na área ambiental, no Município de Salvador, há pelo menos 1 (hum) ano; (apenas para as entidades da cláusula 3.1, "b").
- Cópia do alvará de funcionamento da entidade;
- Certidão de regularidade fiscal junto ao Município;
- Cópia do CNPJ da entidade atualizado;

- Cópia do Estatuto da entidade atualizado;
- Apresentação de Certidão Negativa Cível e Criminal das Justiças Estadual e Federal, tanto da entidade como dos Diretores;
- Relatório das atividades ambientais desenvolvidas no Município de Salvador, devidamente comprovadas através da apresentação de folders, fotos, jornais, publicações, protocolos em geral e/ou declarações emitidas pelas entidades diretamente beneficiadas pelo trabalho citado; (apenas para as entidades da cláusula 3.1, "b").
- Indicação por escrito e em papel timbrado dos nomes dos dois representantes da entidade junto ao COMAM, sendo um titular e outro suplente, para a hipótese de habilitação da entidade, com o devido aceite de ambos.

6 - DO JULGAMENTO DOS DOCUMENTOS DE HABILITAÇÃO

6.1 - Os documentos de habilitação apresentados pelas entidades serão analisados e julgados pela Diretoria Geral de Licenciamento e Fiscalização - DGA/Secretaria Executiva do COMAM em sessão privada, até o 20º dia útil subsequente ao término do prazo para protocolo;

6.2 - O resultado final do julgamento dos documentos de habilitação será publicado no Diário Oficial do Município e afixado nos quadros de aviso da Secretaria Municipal de Urbanismo e Transporte - SEMUT;

7 - DA IMPUGNAÇÃO E DOS RECURSOS

7.1 - Até 02 (dois) dias úteis antes da data fixada para recebimento das propostas, qualquer pessoa poderá solicitar esclarecimentos, providências ou impugnar o ato convocatório do presente procedimento de HABILITAÇÃO, que deverão ser encaminhados à Diretoria Geral de Licenciamento e Fiscalização - DGA, por escrito.

7.1.1 - Caberá à DGA/Secretaria Executiva do Conselho, decidir sobre a petição no prazo de 1 dia útil.

7.2 - Os recursos poderão ser interpostos pelos participantes, por escrito, apresentados no protocolo da SEMUT, no prazo de 5 dias contados da publicação da decisão da habilitação, através de seus representantes legais, o qual estará sujeito ao juízo de admissibilidade da Diretoria Geral de Licenciamento e Fiscalização - DGA/Secretaria Executiva do Conselho;

7.2.2 - Havendo recurso, todos os participantes serão notificados, através de publicação no Diário Oficial do Município, para apresentarem no protocolo da SEMUT suas contrarrazões, por escrito, no prazo de 5 (cinco) dias;

7.2.3 - Caberá à DGA decidir sobre o recurso no prazo de 2 (dois) dias úteis;

7.2.4 - O acolhimento do recurso importará na invalidação apenas dos atos insuscetíveis de aproveitamento.

7.3 - Os recursos eventualmente interpostos não terão efeito suspensivo.

7.4 - Os autos do processo permanecerão na sala da Diretoria Geral de Licenciamento e Fiscalização - DGA/Secretaria Executiva do Conselho, situada na Rua Agnelo de Brito nº 201, Federação, CEP 40.245-210, Salvador - BA, até o seu encaminhamento ao Prefeito, autoridade competente para homologação do respectivo resultado, na forma prevista no art. 4º, §2º da Lei Municipal nº 6.916/05.

8 - DAS DISPOSIÇÕES GERAIS

8.1 - O presente processo de habilitação seguirá o cronograma abaixo descrito, podendo ser alterado a qualquer momento, mediante comunicação aos participantes;

8.1.1 - Cronograma:

ETAPAS	PERÍODO
Publicação de edital	04/09
Processo de Inscrição	Até 20 dias após a publicação (24/09)
Análise das Inscrições	Até 20 dias após o prazo de inscrição (14/10)
Divulgação da Lista dos Habilitados	Até 20 dias após o prazo de inscrição (03/11)
Prazo para recurso/impugnações	5 dias após publicação da lista de habilitados (09/11)
Análise de recurso	Até 2 dias úteis após prazo de recurso (11/11)
Divulgação da Lista Final de Habilitados	Até 3 dias úteis após prazo de recurso (16/11)
Assembleia Deliberativa das Entidades de Trabalhadores de diferentes setores	2 dias após divulgação (18/11)
Assembleia Deliberativa das Entidades dos Setores Empresariais	2 dias após Assembleia Trabalhadores (20/11)
Assembleia Deliberativa das ONGs ambientalistas	2 dias após Assembleia Empresas (23/11)
Assembleia Deliberativa entidades Profissionais, Ordens ou Conselhos de Fiscalização Profissional	2 dias após assembleia ONGs (25/11)

8.2 - A participação das entidades neste processo de habilitação implica em aceitação de todos os termos deste Edital;



8.3 - As assembleias para deliberação dos representantes constantes do quadro da cláusula "8.1" ocorreram sempre, à partir das 9:00h, no auditório da Secretaria Municipal de Urbanismo e Transporte - SEMUT;

8.3 - Os eleitos, titulares e suplentes, serão nomeados por Decreto do Prefeito Municipal, conforme determina o art. 4º, §2º da Lei Municipal nº 6.916/05;

8.4 - Quaisquer informações adicionais poderão ser obtidas perante a Secretaria Executiva do COMAM, situada na Rua Agnelo de Brito, nº 201, Federação, CEP 40.245-210, Salvador - BA.

SECRETARIA EXECUTIVA DO COMAM, em 03 de setembro de 2014.

FABIO RIOS MOTA
Secretário Executivo

Superintendência de Controle e Ordenamento do Uso do Solo do Município - SUCOM

RELAÇÃO DOS AUTOS JULGADOS PELA COMISSÃO PARA JULGAMENTO DOS AUTOS DE EMPREENDIMENTOS, ATIVIDADES, PUBLICIDADE, E POLUIÇÃO SONORA, EM REUNIÃO ORDINÁRIA REALIZADA EM 03/09/2014, NA SEDE DA SUCOM.

AUTOS Á REVELIA JULGADOS PROCEDENTES

ITEM	AUTO	PROC.	AUTUADO	RELATORA	REAIS
1.	305551/14	21391/14	ANTONIO JORGE	LIVIA KALID	300,00
2.	304401/14	21858/14	ACADEMIA RICHERA	LIVIA KALID	459,40
3.	196482/14	21856/14	ACADEMIA RICHERA	LIVIA KALID	300,00
4.	191160/14	27629/14	ALEX TELES	LIVIA KALID	300,00
5.	193849/14	27601/14	ADALBERTO SANTOS	LIVIA KALID	300,00
6.	193910/14	21437/14	ALTAMIRA DE SENA	LIVIA KALID	300,00
7.	305512/14	22007/14	ALS ANDRADE	LIVIA KALID	459,40
9.	302155/14	20650/14	ASSOC. DOS VIAJANTES	LIVIA KALID	400,00
10.	193760/14	20925/14	ALTAMIRA DA SILVA	LIVIA KALID	300,00
11.	166538/14	20570/14	ALDO DE JESUS	LIVIA KALID	5.104,73
12.	166549/14	20562/14	ANDERSON SANTOS	LIVIA KALID	1.685,19
13.	300140/14	20016/14	ALLAN LIMA	LIVIA KALID	400,00
14.	301824/14	22463/14	ALEXANDRE DOS SANTOS	LIVIA KALID	200,00
15.	302360/14	20901/14	ACQUAMIX MIX COM.	LIVIA KALID	245,00
16.	202856/14	22081/14	AQUARELA FESTAS	LIVIA KALID	800,00
17.	300984/14	20324/14	ANTONIO JOSE	LIVIA KALID	459,40
18.	168043/14	20447/14	ALESSANDRO DOS SANTOS	LIVIA KALID	1.199,93
20.	191329/14	20115/14	ANTONIO ALVES	LIVIA KALID	300,00
21.	301932/14	19046/14	ADALGISA ALVES	LIVIA KALID	600,00
22.	300949/14	19343/14	A G COMERCIO	LIVIA KALID	2.041,80
23.	190703/14	19073/14	ARIVALDO SOUZA	LIVIA KALID	300,00
24.	190818/14	22302/14	BAR DOS MENTIROÇOS	LIVIA KALID	1.199,93
25.	169366/14	27597/14	BENICIO SOUZA	LIVIA KALID	2.527,15
26.	187973/14	27626/14	BAR DO GILBERTO	LIVIA KALID	300,00
27.	192010/14	27625/14	BAR DO GILBERTO	LIVIA KALID	1.685,19
28.	192751/14	27619/14	BARRACA DE EZEQUIEL	LIVIA KALID	2.527,15
29.	302657/14	22184/14	BEATRIZ ÁLVARES	LIVIA KALID	400,00
30.	190835/14	27623/14	BAR EDMILSON	LIVIA KALID	766,34
31.	168926/14	27632/14	BRUNO DE CERQUEIRA	LIVIA KALID	2.527,15
32.	301890/14	21135/14	CLEMILDA DA SILVA	LIVIA KALID	300,00
33.	301822/14	21399/14	COMERCIAL COMBUSTÍVEL DE	LIVIA KALID	1.476,22
34.	300536/14	21802/14	COBCEB SERVIÇO	LIVIA KALID	999,90
35.	300664/14	21689/14	CRISLENE ALVES	LIVIA KALID	500,00
36.	187985/14	27627/14	CAUANA MOTA	LIVIA KALID	2.527,15
37.	192951/14	27622/14	CASA DE EVENTOS	LIVIA KALID	300,00
38.	192957/14	27621/14	CASA DE EVENTOS	LIVIA KALID	1.685,19
39.	305510/14	21974/14	CONTABILIDADE MOURA	LIVIA KALID	300,00
40.	301891/14	21136/14	CLEMILDA DA SILVA	LIVIA KALID	204,18
41.	305646/14	22587/14	CARLOS HENRIQUE	LIVIA KALID	600,00
42.	190833/14	22305/14	CRISTINA PEREIRA	LIVIA KALID	300,00
43.	304352/14	20643/14	CENTRO DE FORMAÇÃO	LIVIA KALID	510,45
44.	302708/14	20514/14	CENTRO EDUCACIONAL	LIVIA KALID	326,70
45.	165319/14	20464/14	DIEGO SANTOS	LIVIA KALID	1.199,93
46.	168203/14	20549/14	DEVIDSON FERREIRA	LIVIA KALID	5.104,73
47.	166547/14	20605/14	DAVID DE SOUZA	LIVIA KALID	1.199,93
48.	305513/14	21981/14	D COMPRA MERCADINHO	LIVIA KALID	306,27
49.	192952/14	27573/14	DAMIÃO DOS SANTOS	LIVIA KALID	300,00
50.	305552/14	21380/14	EDLEUZA ROSA	LIVIA KALID	300,00

ITEM	AUTO	PROC.	AUTUADO	RELATORA	REAIS
51.	302967/14	21375/14	EVERLANDIA MACEDO	LIVIA KALID	300,00
52.	300991/14	21150/14	EDILSON EXPEDITO	LIVIA KALID	306,27
53.	169221/14	22518/14	EDVALDO RIBEIRO	LIVIA KALID	1.685,19
54.	300985/14	20309/14	ERNESTINA MELO	LIVIA KALID	150,00
55.	302275/14	20931/14	EMERSON PEREIRA	LIVIA KALID	800,00
56.	300989/14	20326/14	EDILSON EXPEDITO	LIVIA KALID	204,18
57.	301934/14	19033/14	ELOI LORENZO	LIVIA KALID	400,00
58.	301922/14	19054/14	FUNDAÇÃO ANA LIMA	LIVIA KALID	600,00
59.	302157/14	22056/14	FIORI VEÍCULOS	LIVIA KALID	700,00
60.	198648/14	20591/14	FLORISETE SUZART	LIVIA KALID	1.020,00
61.	305555/14	22224/14	FRANCISCO JOSÉ	LIVIA KALID	300,00
62.	302310/14	22202/14	FIT FORM INDUSTRIA	LIVIA KALID	816,72
63.	305644/14	22163/14	FABIANA VASCONCELOS	LIVIA KALID	800,00
64.	165342/14	27596/14	FABIO BISPO	LIVIA KALID	1.199,93
65.	300990/14	21436/14	FRANCISCO ARAÚJO	LIVIA KALID	204,18
67.	305641/14	22144/14	FUNDAÇÃO ANA LIMA	LIVIA KALID	700,00
68.	169364/14	27600/14	GEORGE LUIS	LIVIA KALID	2.527,15
69.	304403/14	22838/14	GLOBAL NET COMERCIO	LIVIA KALID	777,80
70.	198650/14	20548/14	GLOBAL NET COMERCIO	LIVIA KALID	716,60
71.	301172/14	20980/14	GEFERSON CAMPOS	LIVIA KALID	705,84
72.	198647/14	20596/14	HOTEL DE ITAPOAN	LIVIA KALID	880,00
73.	169220/14	22419/14	HAMILTON OLIVEIRA	LIVIA KALID	2.527,15
74.	305514/14	21987/14	HAMILTON GALDINO	LIVIA KALID	300,00
75.	200931/14	22247/14	IGLU LOCAÇÃO	LIVIA KALID	800,00
76.	300747/14	22743/14	ISAIAS DOS SANTOS	LIVIA KALID	300,00
77.	305507/14	20317/14	IGREJA MUNDIAL	LIVIA KALID	1.020,09
78.	305506/14	20616/14	IGREJA MUNDIAL	LIVIA KALID	300,00
79.	199407/14	19065/14	IVANICE SANTIAGO	LIVIA KALID	612,54
80.	301935/14	19066/14	JOSE BONIFÁCIO	LIVIA KALID	800,00
81.	305859/14	20044/14	JOSIANE DOS SANTOS	LIVIA KALID	100,00
82.	305957/14	19182/14	J. R 23 COMERCIO	LIVIA KALID	300,00
83.	301923/14	19038/14	JOSÉ VITORINO	LIVIA KALID	800,00
84.	168902/14	19154/14	JOSÉ CARLOS	LIVIA KALID	20.418,90
85.	301174/14	22312/14	JOSE ROBERTO	LIVIA KALID	500,00
86.	304405/14	22959/14	J. A MACEDO	LIVIA KALID	510,45
87.	166548/14	20640/14	JORGE SANTOS	LIVIA KALID	918,85
88.	193660/14	20724/14	JUAN NICHOLAS	LIVIA KALID	300,00
89.	165264/14	22301/14	JOSENILSON BERNARDO	LIVIA KALID	1.685,19
90.	165267/14	22308/14	JOSE MORAES	LIVIA KALID	1.685,19
91.	301892/14	21134/14	JORDAN QUEIROZ	LIVIA KALID	122,50
92.	168925/14	27631/14	JOSÉ CAVALCANTE	LIVIA KALID	10.209,46
93.	302659/14	22186/14	JOSÉ WASHINGTON	LIVIA KALID	800,00
94.	301927/14	22140/14	JOSENILTON BATISTA	LIVIA KALID	800,00
95.	193846/14	27593/14	JOSE MARCOS	LIVIA KALID	1.685,19
96.	193847/14	27592/14	JOSE MARCOS	LIVIA KALID	300,00
97.	301489/14	22632/14	JAIME GONÇALVES	LIVIA KALID	800,00
98.	193912/14	21665/14	LAVA JATO SPEED	LIVIA KALID	300,00
99.	168653/14	21840/14	LUCIANO VIEL	LIVIA KALID	1.199,93
100.	165451/14	27616/14	LUIZ CARLOS	LIVIA KALID	1.199,93
101.	301183/14	22852/14	LEÃO ENGENHARIA	LIVIA KALID	600,00
102.	301181/14	22843/14	LEÃO ENGENHARIA	LIVIA KALID	600,00
103.	165459/14	22309/14	LUCIANO FERREIRA	LIVIA KALID	5.104,73
104.	301182/14	22846/14	LEÃO ENGENHARIA	LIVIA KALID	600,00
105.	166550/14	20583/14	LUCAS SANTOS	LIVIA KALID	5.104,73
106.	191089/14	22703/14	LINO FERREIRA	LIVIA KALID	300,00
107.	304354/14	20632/14	L. S DOS SANTOS	LIVIA KALID	9,20
108.	302709/14	20505/14	LOJAS INSINUANTE	LIVIA KALID	153,13
109.	305860/14	20698/14	LUIZ ALVES	LIVIA KALID	500,00
110.	300940/14	14635/14	L G S C TECIDOS	LIVIA KALID	300,00
111.	153143/14	19227/14	LOCALIZA RENT CAR	LIVIA KALID	178,66
112.	169401/14	37341/14	MARIVALDO SANTOS	LIVIA KALID	1.685,19
113.	169365/14	27599/14	MANOEL FÁBIO	LIVIA KALID	40.837,80
114.	168901/14	27617/14	MARCO ANTONIO	LIVIA KALID	1.685,19
115.	164060/14	27598/14	MARCELO DA CONCEIÇÃO	LIVIA KALID	1.685,19
116.	301440/14	21827/14	MARILENE DE JESUS	LIVIA KALID	400,00
117.	302362/14	22193/14	MARIA JOSÉ	LIVIA KALID	20,40
118.	187943/14	20465/14	MARIA CLAUDIA	LIVIA KALID	300,00
119.	168106/14	20443/14	MICHEL RAMOS	LIVIA KALID	1.685,19
120.	305752/14	20325/14	MICROPOSTO RIO VER.	LIVIA KALID	800,00
121.	200826/14	20466/14	MARTA REGINA	LIVIA KALID	300,00
122.	198649/14	20577/14	MONTEBELLO BAR E REST.	LIVIA KALID	269,51
123.	305956/14	19078/14	MARCOS SACRAMENTO	LIVIA KALID	400,00



ITEM	AUTO	PROC.	AUTUADO	RELATORA	REAIS
124.	301921/14	19018/14	MARINA MARIA	LIVIA KALID	400,00
125.	155043/14	19335/14	MARILZA SANTOS	LIVIA KALID	300,00
126.	305954/14	19192/14	MARIVALDO DE LIMA	LIVIA KALID	700,00
127.	301933/14	19026/14	MARINA MARIA	LIVIA KALID	800,00
128.	198096/14	19275/14	MINTAKA INCORPORADORA	LIVIA KALID	17.267,00
129.	305502/14	20608/14	NOVA CASA BAHIA	LIVIA KALID	903,50
130.	300748/14	22762/14	NOELSON MAIA	LIVIA KALID	800,00
131.	166191/14	20712/14	NARLON PAIXÃO	LIVIA KALID	1.685,19
132.	198210/14	22320/14	NATALINA DE ARAÚJO	LIVIA KALID	367,52
134.	192009/14	20460/14	PADARIA BAR E REST.	LIVIA KALID	1.685,19
135.	302367/14	20797/14	PATRICIA BATISTA	LIVIA KALID	428,80
136.	301554/14	20147/14	PEFRAN MATERIAIS	LIVIA KALID	400,00
137.	301553/14	19538/14	PEFRAN MATERIAIS	LIVIA KALID	306,27
138.	301552/14	19530/14	PEFRAN MATERIAIS	LIVIA KALID	300,00
139.	169096/14	19223/14	RAFAEL CAPRISTANO	LIVIA KALID	2.527,15
140.	300987/14	20295/14	RAIMUNDO DE SOUZA	LIVIA KALID	250,00
141.	187948/14	20462/14	ROQUE FERREIRA	LIVIA KALID	2.527,15
142.	305503/14	20606/14	RAMIRO CAMPELO	LIVIA KALID	1.020,90
143.	300988/14	20300/14	RAIMUNDO DE SOUZA	LIVIA KALID	204,18
144.	301190/14	33765/14	RUTE DOS SANTOS	LIVIA KALID	300,00
145.	187950/14	20463/14	ROQUE FERREIRA	LIVIA KALID	766,34
146.	168205/14	22296/14	RAMON PONTES	LIVIA KALID	918,85
147.	187949/14	20461/14	ROQUE FERREIRA	LIVIA KALID	300,00
148.	166183/14	20705/14	RICARDO SANTOS	LIVIA KALID	2.527,15
149.	300665/14	22993/14	REINALDO BARROS	LIVIA KALID	400,00
150.	165266/14	22299/14	RAIMUNDO NONATO	LIVIA KALID	2.527,15
151.	169070/14	21417/14	REINALDO SOARES	LIVIA KALID	1.685,19
152.	300745/14	21911/14	ROQUE DE ASSUNÇÃO	LIVIA KALID	300,00
153.	301490/14	22636/14	ROSIMEIRE SAMPAIO	LIVIA KALID	400,00
154.	304402/14	21852/14	ROSA ROCHA	LIVIA KALID	265,40
155.	166164/14	20722/14	SERGIO MERCÉS	LIVIA KALID	918,85
156.	305508/14	20613/14	SEMEBA - SERVIÇO	LIVIA KALID	326,688
157.	304351/14	20658/14	SAES BARBOSA	LIVIA KALID	735,00
158.	302083/14	20656/14	SAES BARBOSA	LIVIA KALID	300,00
159.	155044/14	19771/14	SINDOMANIA COMERCIO	LIVIA KALID	300,00
160.	302082/14	20652/14	TIC COMERCIO	LIVIA KALID	1.169,50
161.	192338/14	39140/14	TATIANE RUBIA	LIVIA KALID	918,85
162.	187469/14	20454/14	TÂNIA REGINA	LIVIA KALID	300,00
163.	302848/14	22397/14	TONER FRINTER	LIVIA KALID	924,93
164.	197081/14	13351/14	TRIANGULAR MONTAGENS	LIVIA KALID	600,00
165.	191188/14	27590/14	TOUCHE REST.	LIVIA KALID	300,00
167.	302835/14	22438/14	ULISSES DE LA MORA	LIVIA KALID	41,00
168.	190702/14	19049/14	UELITON DOS SANTOS	LIVIA KALID	766,34
169.	190701/14	19055/14	UELITON DOS SANTOS	LIVIA KALID	300,00
170.	300988/14	20314/14	VICENTE JOSÉ	LIVIA KALID	300,00
171.	200519/14	19950/14	VINICIUS MAIA	LIVIA KALID	300,00
172.	305511/14	21995/14	VIVIANE SOUZA	LIVIA KALID	326,70
173.	305553/14	21433/14	VALTER CERQUEIRA	LIVIA KALID	300,00
174.	301438/14	21824/14	VÂNIA BOAVENTURA	LIVIA KALID	1.200,00
175.	168201/14	21847/14	VINICIUS ALVES	LIVIA KALID	2.527,15
176.	166359/14	27624/14	WENDERSON PEREIRA	LIVIA KALID	1.685,19
177.	165263/14	20448/14	WELLINTON SOUZA	LIVIA KALID	127.618,14
178.	166192/14	20506/14	WALTER FERREIRA	LIVIA KALID	1.199,93

AUTOS C/ DEFESA JULGADOS PROCEDENTES

ITEM	AUTO	PROC.	AUTUADO	RELATORA	REAIS
179.	305976/14	39421/14	ANAILDE DOS SANTOS	LIVIA KALID	200,00
180.	168189/14	37350/14	ALBERTINO DA CRUZ	LIVIA KALID	1.199,93
181.	302980/14	35760/14	COND. BOSQUE	LIVIA KALID	300,00
182.	305602/14	29810/14	COND. EDF. TORRE	LIVIA KALID	400,00
183.	304664/14	38264/14	CARLOS DEMILSON	LIVIA KALID	100,00
184.	200933/14	35301/14	CÁSSIO FABRÍCIO	LIVIA KALID	800,00
185.	181387/14	33044/14	EDICEL COMERCIAL	LIVIA KALID	61,25
186.	304759/14	39427/14	EWS ESTACIONAMENTO	LIVIA KALID	2.092,84
187.	192762/14	32931/14	FOOD'S TEAM REST.	LIVIA KALID	300,00
188.	304807/14	38004/14	FLORISVALDO PEREIRA	LIVIA KALID	500,00
189.	168958/14	38852/14	FLAVIO DOS REIS	LIVIA KALID	10.209,46

RECURSO JULGADOS PARCIALMENTE PROCEDENTES

ITEM	AUTO	PROC.	AUTUADO	RELATORA	REAIS
190.	300227/13	29145/14	M R M CONSTRUTORA	LIVIA KALID	11.485,80

AUTOS JULGADOS NULOS

ITEM	AUTO	PROC.	AUTUADO	RELATORA
191.	301421/13	79781/13	ASSOCIAÇÃO DOS MOR. J. DAS MARGARIDAS	LIVIA KALID
192.	301399/14	35644/14	DENDÊ PRODUÇÕES	LIVIA KALID
193.	202161/13	57231/13	SIDNEY FREITAS	LIVIA KALID

Total de Processos julgados: 193

Salvador, 03 de Setembro de 2014.

THAÍS GORDILHO OLIVIERI
Presidente da Comissão

Superintendência de Trânsito e Transporte do Salvador - TRANSALVADOR

PORTARIA Nº. 428/2014

O SUPERINTENDENTE DA TRANSALVADOR, no uso de suas atribuições, que lhe são conferidas pelo Artigo 16, inciso I, alínea "k" do Regimento Interno aprovado pelo Decreto nº. 19.408 de 18 de março de 2009.

RESOLVE:

Designar a servidora **ROSANGELA SAMPAIO DE SOUZA**, matrícula nº. 2226848, para responder pela Função de Confiança de Chefe de Setor "A", Grau 62, do Setor de Cadastro, Controle e Estatística, da Gerência de Administração e Fiscalização do Transporte Público, da Diretoria Executiva de Transporte, em substituição a titular **Virgínia Margarida Roque de Jesus Carvalho**, matrícula nº. 2226698, por motivo de férias regulamentares, durante o período de 06/10/2014 a 04/11/2014.

GABINETE DA SUPERINTENDÊNCIA DE TRÂNSITO E TRANSPORTE DO SALVADOR, em 28 de agosto de 2014.

FABRIZIO M. MARTINEZ
Superintendente Executivo

PORTARIA Nº. 439/2014

O SUPERINTENDENTE DA TRANSALVADOR, no uso de suas atribuições, que lhe são conferidas pelo Artigo 16, inciso I, alínea "k" do Regimento Interno aprovado pelo Decreto nº. 19.408, de 18 de março de 2009.

RESOLVE:

Aplicar a pena disciplinar de Advertência ao servidor **ROBERTO SANTOS SILVA**, matrícula nº. **223818** nos termos da Comunicação Interna nº111/2014, em concordância com a Portaria nº. 300/2013, de 18 de junho de 2013, combinado com o Art. 190, da Lei Complementar nº 01/1991.

GABINETE DA SUPERINTENDÊNCIA DE TRÂNSITO E TRANSPORTE DO SALVADOR, em 28 de agosto de 2014.

FABRIZIO M. MARTINEZ
Superintendente Executivo

PORTARIA Nº. 440/2014

O SUPERINTENDENTE DA TRANSALVADOR, no uso de suas atribuições, que lhe são conferidas pelo Artigo 16, inciso I, alínea "k" do Regimento Interno aprovado pelo Decreto nº. 19.408, de 18 de março de 2009.

RESOLVE:

Aplicar a pena disciplinar de Advertência ao servidor **ADILTO REIMÃO DE SOUSA**, matrícula nº. **2226149** nos termos da Comunicação Interna nº 112/2014, em concordância com a Portaria nº. 300/2013, de 18 de junho de 2013, combinado com o Art. 190, da Lei Complementar nº 01/1991.

GABINETE DA SUPERINTENDÊNCIA DE TRÂNSITO E TRANSPORTE DO SALVADOR, em 28 de agosto de 2014.

FABRIZIO M. MARTINEZ
Superintendente Executivo

PORTARIA Nº. 441/2014

O SUPERINTENDENTE DA TRANSALVADOR, no uso de suas atribuições, que lhe são conferidas pelo Artigo 16, inciso I, alínea "k" do Regimento Interno aprovado pelo Decreto nº. 19.408, de 18 de março de 2009.

RESOLVE:

Aplicar a pena disciplinar de Advertência ao servidor **ALAN DA SILVA LIMA**, matrícula nº. **224085**,

nos termos da Comunicação Interna nº 112/2014, em concordância com a Portaria nº. 300/2013, de 18 de junho de 2013, combinado com o Art. 190, da Lei Complementar nº 01/1991.

GABINETE DA SUPERINTENDÊNCIA DE TRÂNSITO E TRANSPORTE DO SALVADOR, em 28 de agosto de 2014.

FABRIZIO M. MARTINEZ
Superintendente Executivo

PORTARIA Nº. 442/2014

O SUPERINTENDENTE DA TRANSALVADOR, no uso de suas atribuições, que lhe são conferidas pelo Artigo 16, inciso I, alínea "k" do Regimento Interno aprovado pelo Decreto nº. 19.408, de 18 de março de 2009.

RESOLVE:

Aplicar a pena disciplinar de Advertência ao servidor **ALEXSANDRO GUTIERREZ VARGAS LEAL**, matrícula nº. **224049**, nos termos da Comunicação Interna nº 112/2014, em concordância com a Portaria nº. 300/2013, de 18 de junho de 2013, combinado com o Art. 190, da Lei Complementar nº 01/1991.

GABINETE DA SUPERINTENDÊNCIA DE TRÂNSITO E TRANSPORTE DO SALVADOR, em 28 de agosto de 2014.

FABRIZIO M. MARTINEZ
Superintendente Executivo

PORTARIA Nº. 443/2014

O SUPERINTENDENTE DA TRANSALVADOR, no uso de suas atribuições, que lhe são conferidas pelo Artigo 16, inciso I, alínea "k" do Regimento Interno aprovado pelo Decreto nº. 19.408, de 18 de março de 2009.

RESOLVE:

Aplicar a pena disciplinar de Advertência ao servidor **ANDERSON GOMES SOUSA**, matrícula nº. **2226137** nos termos da Comunicação Interna nº 112/2014, em concordância com a Portaria nº. 300/2013, de 18 de junho de 2013, combinado com o Art. 190, da Lei Complementar nº 01/1991.

GABINETE DA SUPERINTENDÊNCIA DE TRÂNSITO E TRANSPORTE DO SALVADOR, em 28 de agosto de 2014.

FABRIZIO M. MARTINEZ
Superintendente Executivo

PORTARIA Nº. 444/2014

O SUPERINTENDENTE DA TRANSALVADOR, no uso de suas atribuições, que lhe são conferidas pelo Artigo 16, inciso I, alínea "k" do Regimento Interno aprovado pelo Decreto nº. 19.408, de 18 de março de 2009.

RESOLVE:

Aplicar a pena disciplinar de Advertência ao servidor **HELIOMAR SOUZA BOMFIM**, matrícula nº. **222971**, nos termos da Comunicação Interna nº 112/2014, em concordância com a Portaria nº. 300/2013, de 18 de junho de 2013, combinado com o Art. 190, da Lei Complementar nº 01/1991.

GABINETE DA SUPERINTENDÊNCIA DE TRÂNSITO E TRANSPORTE DO SALVADOR, em 28 de agosto de 2014.

FABRIZIO M. MARTINEZ
Superintendente Executivo

PORTARIA Nº. 445/2014

O SUPERINTENDENTE DA TRANSALVADOR, no uso de suas atribuições, que lhe são conferidas pelo Artigo 16, inciso I, alínea "k" do Regimento Interno aprovado pelo Decreto nº. 19.408, de 18 de março de 2009.

RESOLVE:

Aplicar a pena disciplinar de Advertência ao servidor **ROBERTO SANTOS SILVA**, matrícula nº. **223818**, nos termos da Comunicação Interna nº 112/2014, em concordância com a Portaria nº. 300/2013, de 18 de junho de 2013, combinado com o Art. 190, da Lei Complementar nº 01/1991.

GABINETE DA SUPERINTENDÊNCIA DE TRÂNSITO E TRANSPORTE DO SALVADOR, em 28 de agosto de 2014.

FABRIZIO M. MARTINEZ
Superintendente Executivo

PORTARIA Nº. 4502014

O SUPERINTENDENTE DA TRANSALVADOR, no uso de suas atribuições, que lhe são conferidas pelo Artigo 16, inciso I, alínea "k" do Regimento Interno aprovado pelo Decreto nº. 19.408, de 18 de março de 2009.

RESOLVE:

Aplicar a pena disciplinar de Advertência aos servidores abaixo relacionados, nos termos da Comunicação Interna nº 115/2014, em concordância com a Portaria nº. 300/2013, de 18 de junho de 2013, combinado com o Art. 190, da Lei Complementar nº 01/1991.

Nº	SERVIDOR	MATRÍCULA
01	ADONIRAN CORREIA DA CRUZ	2227431
02	CRISTIANO BONATI DO CARMO DA SILVA	0224052
03	EMERSON SOUZA SANTOS	2226281
04	JOSÉ JAIME ESPINOLA DA MOTA	0223034
05	LEONIRA SANTANA	0223604
06	MANUEL COELHO DOS REIS	0223639
07	ODEILTON SALES DOS SANTOS	0223011

GABINETE DA SUPERINTENDÊNCIA DE TRÂNSITO E TRANSPORTE DO SALVADOR, em 29 de agosto de 2014.

FABRIZIO M. MARTINEZ
Superintendente Executivo

PORTARIA Nº. 4512014

O SUPERINTENDENTE DA TRANSALVADOR, no uso de suas atribuições, que lhe são conferidas pelo Artigo 16, inciso I, alínea "k" do Regimento Interno aprovado pelo Decreto nº. 19.408, de 18 de março de 2009.

RESOLVE:

Aplicar a pena disciplinar de Advertência aos servidores abaixo relacionados, nos termos da Comunicação Interna nº 116/2014, em concordância com a Portaria nº. 300/2013, de 18 de junho de 2013, combinado com o Art. 190, da Lei Complementar nº 01/1991.

Nº	SERVIDOR	MATRÍCULA
01	CRISTIANO BONATI DO CARMO DA SILVA	0224052
02	JOSÉ JAIME ESPINOLA DA MOTA	0223034
03	LEONIRA SANTANA	0223604
04	LUIS EDUARDO BARBOSA DE MENEZES	0222386
05	MANUEL COELHO DOS REIS	0223639
06	ODEILTON SALES DOS SANTOS	0223011
07	REBECA EVANGELISTA DOS SANTOS	0223679
08	ROSANE DA CRUZ SANTOS	0223611
09	SUELY PASSOS AMANCIO	0223618

GABINETE DA SUPERINTENDÊNCIA DE TRÂNSITO E TRANSPORTE DO SALVADOR, em 29 de agosto de 2014.

FABRIZIO M. MARTINEZ
Superintendente Executivo

SECRETARIA MUNICIPAL DE ORDEM PÚBLICA

Superintendência de Segurança Urbana e Prevenção a Violência - SUSPREV

PORTARIA Nº. 288/2014

O SUPERINTENDENTE DE SEGURANÇA URBANA E PREVENÇÃO À VIOLÊNCIA, no uso de suas atribuições, que lhe são conferidas pelo Art. 15, Inciso I, alínea "k" do Regimento aprovado pelo Decreto nº. 19.407 de 18 de março de 2009 e de conformidade com o Art. 73, Inciso II, Alíneas "a" e "b" e Parágrafo Primeiro da Lei nº 8.666 de 21/06/1993,

RESOLVE:

Designar os servidores LUIS LEONARDO SOUZA DE ARAÚJO, Matrícula nº 250; JOELSON DE OLIVEIRA SILVA DANTAS, Matrícula nº 326; PATRICIA ALCANTARA DOS ANJOS, Matrícula nº 542; e RODRIGO DE AVILA PINHEIRO, Matrícula nº 426, para sob a presidência do primeiro, constituírem a Comissão de Recebimento de Materiais adquiridos por esta Autarquia, nos termos do Diploma Legal acima referido.

No caso de impedimento eventual do Presidente a comissão será presidida por JOELSON DE OLIVEIRA SILVA DANTAS.

Esta Portaria entrará em vigor na data de sua publicação.

GABINETE DO SUPERINTENDENTE DA SUSPREV, em 03 de setembro de 2014.

PETERSON TANAN PORTINHO
Superintendente



LICITAÇÕES

SECRETARIA MUNICIPAL DE GESTÃO

AVISO DE CONVOCAÇÃO

A Comissão Central Permanente de Licitação - COMPEL torna público para conhecimento dos interessados, que será realizada a seguinte licitação:

PREGÃO ELETRÔNICO - SEMGE N.º 118/2014 - PROC: 1563/2013 - SEMPS, cujo objeto é a contratação de empresa especializada na prestação de serviços manutenção preventiva e corretiva, incluindo o fornecimento de peças e acessórios originais dos fabricantes, lubrificantes, troca de óleos e filtros, serviço de reboque, lavagem e lubrificação, geometria e balanceamento, para os veículos automotores pertencentes à Secretaria Municipal de Promoção Social e Combate à Pobreza - SEMPS, com recebimento das propostas a partir das 08:00h do dia 18/09/2014; abertura no dia 19/09/2014 às 09:00h e início da disputa no dia 19/09/2014 às 10:00h. Obs.: Horário Oficial de Brasília.

Salvador, 03 de setembro de 2014.

FLÁVIA BITTENCOURT PAMPLONA
Presidente

Companhia de Governança Eletrônica do Salvador - COGEL

RESUMO DE INEXIGIBILIDADE DE LICITAÇÃO

PROCESSO N.º: 024/2014 - COGEL
EMPRESA: DEPARTAMENTO ESTADUAL DE TRÂNSITO CNPJ N.º 13.195.920/0001-54.
OBJETO: pagamento do DPVAT 2013/2014 do ônibus do convênio com o Ministério Público para uso no Projeto do Buzú Digital.
VALOR GLOBAL: R\$ 492,96.
DOTAÇÃO ORÇAMENTÁRIA: Projeto / Atividade: 23.122.015.2001; Elementos de Despesa: 3.3.90.39, Fonte de Recurso 00.
FUNDAMENTAÇÃO LEGAL: Inciso I do Art. 25 da lei 8.666/93.
AUTORIZAÇÃO: 14/08/2014.

Salvador, 02 de setembro de 2014.

GRAZIELE DE OLIVEIRA FREITAS
Diretora Administrativa e Financeira

RESUMO DE DISPENSA DE LICITAÇÃO

PROCESSO N.º: 025/2014 - COGEL
EMPRESA: NOVO ESTILO MATERIAIS DE CONSTRUÇÃO LTDA - CNPJ N.º 11.019.157/0001-85.
OBJETO: Aquisição de materiais para instalação de purificadores d'água.
VALOR GLOBAL: R\$ 1.438,80.
DOTAÇÃO ORÇAMENTÁRIA: Projeto / Atividade: 23.122.015.2001; Elementos de Despesa: 3.3.90.30, Fonte de Recurso 00.
FUNDAMENTAÇÃO LEGAL: Inciso II do Art. 24 da lei 8.666/93.
AUTORIZAÇÃO: 14/08/2014.

Salvador, 28 de agosto de 2014.

GRAZIELE DE OLIVEIRA FREITAS
Diretora Administrativa e Financeira

RESUMO DE DISPENSA DE LICITAÇÃO

PROCESSO N.º: 029/2014 - COGEL
EMPRESA: HIDRO BOMBAS COMERCIAL E TECNICA LTDA - CNPJ N.º 15.634.520/0001-23.
OBJETO: Aquisição de uma bomba d'água.
VALOR GLOBAL: R\$ 390,00.
DOTAÇÃO ORÇAMENTÁRIA: Projeto / Atividade: 23.122.015.2001; Elementos de Despesa: 4.4.90.52, Fonte de Recurso 00.
FUNDAMENTAÇÃO LEGAL: Inciso II do Art. 24 da lei 8.666/93.
AUTORIZAÇÃO: 18/08/2014.

Salvador, 28 de agosto de 2014.

GRAZIELE DE OLIVEIRA FREITAS
Diretora Administrativa e Financeira

SECRETARIA MUNICIPAL DA EDUCAÇÃO

RESULTADO DE LICITAÇÃO HOMOLOGADA

A Comissão Setorial Permanente de Licitação - COPEL, atendendo a decisão do Senhor Secretário Municipal da Educação, torna público para conhecimento dos interessados o resultado final da licitação a seguir:

MODALIDADE: Concorrência n.º 007/2014

PROCESSO N.º: 0631/2014

OBJETO: Reforma das estruturas físicas das unidades escolares da CRE Orla da Secretaria Municipal da Educação.

LICITANTE VENCEDOR	VALOR DA PROPOSTA (R\$)
E G CONSTRUÇÕES LTDA - EPP	5.117.677,66

Data da Homologação: 02/09/2014

Salvador, 02 de setembro de 2014.

YNDIRA SANTOS PAIXÃO CUNHA
Presidente

SECRETARIA MUNICIPAL DA SAÚDE - SMS

AVISO DE CONVOCAÇÃO

A Comissão Setorial Permanente de Licitação - COPEL, com fundamento na Lei 10.520/02, Lei Municipal n.º 6.148/02, Decreto Municipal 13.724/02, Lei 8.666/93 na sua atual redação, subsidiariamente, e Lei Municipal 4.484/92, esta, no que couber, torna público para conhecimento dos interessados que serão realizadas as seguintes licitações:

Pregão Eletrônico - SMS n.º 139/2014

Objeto: REGISTRO DE PREÇOS PARA AQUISIÇÃO DE REAGENTES.

Processo n.º 6525/2014-SMS

Recebimento das Propostas a partir do dia 16/09/2014 até às 09:00 horas do dia 17/09/2014

Abertura das Propostas: 17/09/2014 às 09:15 horas

Sessão de Disputa dos Preços: 17/09/2014 às 09:30 horas

Pregão Eletrônico - SMS n.º 140/2014

Objeto: REGISTRO DE PREÇOS PARA AQUISIÇÃO DE MATERIAL PARA O LABORATÓRIO CENTRAL.

Processo n.º 1497/2014-SMS

Recebimento das Propostas a partir do dia 18/09/2014 até às 09:30 horas do dia 19/09/2014

Abertura das Propostas: 19/09/2014 às 09:45 horas

Sessão de Disputa dos Preços: 19/09/2014 às 10:00 horas

Os Editais e seus anexos encontram-se à disposição nos endereços: www.compras.salvador.ba.gov.br e www.licitacoes-e.com.br

Salvador, 02 de setembro de 2014

STELA GLEIDE OLIVEIRA SANTANA
Presidente/COPEL

RESULTADO DE LICITAÇÃO

A Comissão Setorial Permanente de Licitação - COPEL, atendendo a decisão do Exmo. Sr. Secretário Municipal da Saúde, divulga o resultado das licitações abaixo especificadas:

Pregão Eletrônico - SMS n.º 067/2014

Processo n.º 9544/2014

Objeto: CONTRATAÇÃO DE EMPRESA ESPECIALIZADA PARA FORNECER E INSTALAR UM ELEVADOR NA UNIDADE DO CAE CENTRO - CARLOS GOMES DA SECRETARIA MUNICIPAL DE SAUDE.

EMPRESA	LOTE	VALORES (R\$)
MODULO ELEVADORES ENGENHARIA CONSULTORIA E GERENCIA PREDIAL LTDA	01	176.500,00
TOTAL		176.500,00

DATA DA HOMOLOGAÇÃO: 29/08/2014

Critério de julgamento: Menor Preço.

Pregão Eletrônico - SMS n.º 110/2014



Processo nº 5693/2014

Objeto: REGISTRO DE PREÇOS PARA AQUISIÇÃO DE MATERIAL DE PENSO.

EMPRESAS	LOTES	VALORES (R\$)
MECFARMA DISTRIBUIDORA LTDA-EPP	01	102.440,00
J S COMERCIO IMPORTACAO E DISTRIBUICAO LTDA	02	592.500,00
	04	424.000,00
LINE MED COMERCIAL LTDA-EPP	03	799.000,00
TOTAL		1.917.940,00

DATA DA HOMOLOGAÇÃO: 28/08/2014

Critério de julgamento: Menor Preço.

Pregão Eletrônico - SMS n.º 117/2014

Processo nº 5684/2014

Objeto: REGISTRO DE PREÇO PARA AQUISIÇÃO DE MEDICAMENTOS.

EMPRESA	LOTE	VALOR (R\$)
HOSPFPAR - INDUSTRIA E COMERCIO DE PRODUTOS HOSPITARES LTDA	02	9.700,00
TOTAL		9.700,00

DATA DA HOMOLOGAÇÃO: 29/08/2014

Critério de julgamento: Menor Preço. Os lotes 01 e 03 foram fracassados.

Pregão Eletrônico - SMS n.º 095/2014

Processo nº 3379/2014

Objeto: REGISTRO DE PREÇOS PARA AQUISIÇÃO DE EQUIPAMENTOS ODONTOLÓGICOS.

EMPRESAS	LOTES	VALORES (R\$)
L M LADEIRA & CIA LTDA	01	17.994,00
R. DE F. TORRES - EPP	03	54.000,00
TOTAL		71.994,00

DATA DA HOMOLOGAÇÃO: 29/08/2014

Critério de julgamento: Menor Preço. O lote 02 foi fracassado.

Salvador, 02 de setembro de 2014.

STELA GLEIDE OLIVEIRA SANTANA
Presidente /COPEL-SMS**RESULTADO DE LICITAÇÃO**

A Comissão Setorial Permanente de Licitação - COPEL, atendendo a decisão do Exmo. Sr. Secretário Municipal da Saúde, divulga o resultado das licitações abaixo especificadas:

Pregão Eletrônico - SMS n.º 078/2014

Processo nº 4272/2014

Objeto: REGISTRO DE PREÇOS PARA AQUISIÇÃO DE APARELHO DE ULTRASSOM.

EMPRESA	LOTE	VALOR (R\$)
ALFA MED SISTEMAS MEDICOS LTDA.	01	1.509.984,00
TOTAL		1.509.984,00

DATA DA HOMOLOGAÇÃO: 29/08/2014

Critério de julgamento: Menor Preço.

Pregão Eletrônico - SMS n.º 079/2014

Processo nº 4483/2014

Objeto: REGISTRO DE PREÇOS PARA AQUISIÇÃO DE EQUIPAMENTOS PARA UPAs (UNIDADES DE PRONTO ATENDIMENTO).

EMPRESAS	LOTES	VALORES (R\$)
ALFA MED SISTEMAS MEDICOS LTDA	01	210.000,00
LIFEMED INDUSTRIAL DE EQUIPAMENTOS E ARTIGOS MEDICOS E HOSPITALARES S.A	03	427.000,00
TOTAL		637.000,00

DATA DA HOMOLOGAÇÃO: 29/08/2014

Critério de julgamento: Menor Preço. O lote 02 foi fracassado.

Pregão Eletrônico - SMS n.º 077/2014

Processo nº 3435/2014

Objeto: REGISTRO DE PREÇOS PARA AQUISIÇÃO DE MOCHILAS PARA ATENDER A DEMANDA DO SAMU 192.

EMPRESAS	LOTE	VALOR (R\$)
MASTERSEG EQUIPAMENTOS INDUSTRIAIS LTDA	01	8.000,00
	02	21.100,00
	05	10.450,00
	06	6.600,00
CORDEIRO CARAPIA COMÉRCIO DE PRODUTOS HOSPITALARES LTDA	03	23.850,00
VERSALES IND. E COMERCIO DE CONFECÇÕES E ARTIGOS DE COUROS LTDA	04	66.850,00
TOTAL		136.850,00

DATA DA HOMOLOGAÇÃO: 29/08/2014

Critério de julgamento: Menor Preço.

Salvador, 02 de setembro de 2014.

STELA GLEIDE OLIVEIRA SANTANA
Presidente /COPEL-SMS**RESULTADO DE LICITAÇÃO**

A Comissão Setorial Permanente de Licitação - COPEL, atendendo a decisão do Exmo. Sr. Secretário Municipal da Saúde, divulga o resultado da licitação abaixo especificada:

Pregão Eletrônico - SMS n.º 116/2014

Processo nº 5592/2014

Objeto: REGISTRO DE PREÇOS PARA AQUISIÇÃO DE MATERIAL DE PENSO.

EMPRESAS	LOTES	VALORES (R\$)
ORTOM INDUSTRIA TEXTIL LTDA EPP	01	350.800,00
LINE MED COMERCIAL LTDA-EPP	02	330.000,00
EDER SOARES E CIA LTDA - EPP	03	30.360,00
CORDEIRO CARAPIA COMERCIO DE PRODUTOS HOSPITALARES	04	46.000,00
	05	187.300,00
TOTAL		944.460,00

DATA DA HOMOLOGAÇÃO: 28/08/2014

Critério de julgamento: Menor Preço.

Salvador, 02 de setembro de 2014.

STELA GLEIDE OLIVEIRA SANTANA
Presidente /COPEL-SMS**RESULTADO DE LICITAÇÃO**

A Comissão Setorial Permanente de Licitação - COPEL, atendendo a decisão do Exmo. Sr. Secretário Municipal da Saúde, divulga o resultado da licitação abaixo especificada:

Pregão Eletrônico - SMS n.º 127/2014

Processo nº 5591/2014

Objeto: REGISTRO DE PREÇOS PARA AQUISIÇÃO DE MEDICAMENTOS.

EMPRESAS	LOTES	VALORES (R\$)
ELFA PRODUTOS FARMACEUTICOS E HOSPITALARES LTDA	01	67.150,00
	02	780.000,00
SOLUMED DISTRIBUIDORA DE MEDICAMENTOS E PRODUTOS PARA SAUDE LTDA	03	810.000,00
D-HOSP - DISTRIBUIDORA HOSPITALAR IMPORTAÇÃO E EXP	04	181.890,00
PROMEFARMA REPRESENTAÇÕES COMERCIAIS LTDA	05	132.360,00
	06	60.000,00
EXPRESSA DISTRIBUIDORA DE MEDICAMENTOS LTDA	08	22.890,00
TOTAL		2.054.290,00

DATA DA HOMOLOGAÇÃO: 01/09/2014

Critério de julgamento: Menor Preço. O lote 07 foi fracassado.

Salvador, 03 de setembro de 2014.

STELA GLEIDE OLIVEIRA SANTANA
Presidente /COPEL-SMS



**COORDENADORIA ADMINISTRATIVA
DISPENSA DE LICITAÇÃO Nº 097/2014**

PROCESSO Nº: 8997/2014
CONTRATADA: LDT Produtos Farmacêuticos e Hospitalares Ltda
CNPJ: 01.193.306/0001-74
OBJETO: Aquisição de medicamento Carbamazepina 200mg, conforme CI Assistência Farmacêutica nº 312/2014.
VALOR GLOBAL: R\$ 1.224,00 (Hum mil duzentos e vinte e quatro reais)
AMPARO LEGAL: Artigo 24, Inciso II da Lei Nº 8.666/93.
DOTAÇÃO ORÇAMENTÁRIA: Projeto Atividade 10.303.030.2104; Elemento de Despesa 3.3.90.30.
Fonte de Recursos: 014 (Transferência de Recursos do Sistema Único de Saúde - SUS)
PRAZO DE ENTREGA: Imediato
DATA DO ATO: 02/09/2014

Salvador, 03 de Setembro de 2014.

ARMANDO JOSÉ MEIRELES DA SILVA LESSA
Coordenador

**COORDENADORIA ADMINISTRATIVA
DISPENSA DE LICITAÇÃO Nº 108/2014**

PROCESSO Nº: 8582/2014
CONTRATADA: ECHAPORA DISTRIB. DE PRODUTOS FARMAC. LTDA - ME
OBJETO: Aquisição do medicamento LENALIDOMIDA 25 MG- Cápsula, para atender paciente, visando cumprimento de Ação Judicial, conforme CI Assistência Farmacêutica nº 308/2014.
VALOR GLOBAL: R\$ 66.018,48 (Sessenta e seis mil dezoito reais e quarenta e oito centavos)
AMPARO LEGAL: Artigo 24, Inciso IV da Lei Nº 8.666/93.
DOTAÇÃO ORÇAMENTÁRIA: Projeto Atividade 10.303.030.2104; Elemento de Despesa 3.3.90.30;
Fonte de Recursos 014 (Transferência de Recursos do Sistema Único de Saúde - SUS)
PRAZO DE ENTREGA: Imediato
DATA DO ATO: 28/08/2014

Salvador, 03 de Setembro de 2014.

ARMANDO JOSÉ MEIRELES DA SILVA LESSA
Coordenador

**COORDENADORIA ADMINISTRATIVA
DISPENSA DE LICITAÇÃO Nº 110/2014**

PROCESSO Nº: 8582/2014
CONTRATADA: ECHAPORA DISTRIB. DE PRODUTOS FARMAC. LTDA - ME
OBJETO: Serviço aduaneiro, referente a despesas na aquisição do medicamento LENALIDOMIDA 25 MG - Cápsula, para atender paciente, visando o cumprimento de Ação Judicial, conforme CI Assistência Farmacêutica nº 308/2014.
VALOR GLOBAL: R\$ 3.500,00 (três mil e quinhentos reais)
AMPARO LEGAL: Artigo 24, Inciso II da Lei Nº 8.666/93.
DOTAÇÃO ORÇAMENTÁRIA: Projeto Atividade 10.303.030.2104; Elemento de Despesa 3.3.90.39;
Fonte de Recursos 014 (Transferência de Recursos do Sistema Único de Saúde - SUS).
PRAZO DE EXECUÇÃO: Imediato
DATA DO ATO: 28/08/2014

Salvador, 03 de Setembro de 2014.

ARMANDO JOSÉ MEIRELES DA SILVA LESSA
Coordenador

**COORDENADORIA ADMINISTRATIVA
DISPENSA DE LICITAÇÃO Nº 111/2014**

PROCESSO Nº: 10113/2014
CONTRATADA: MONTE TABOR CENTRO ÍTALO BRAS. PROM. SANITÁRIA
CNPJ: 13.926.639/0001-44
OBJETO: Contratação de empresa especializada para realização de procedimento de HISTEROSCOPIA CIRURGICA COM RESEÇÃO DE PÓLIPIOS para paciente conforme OF. Nº 472/2014 PROCAT, em cumprimento de Ação Judicial.
VALOR GLOBAL: R\$ 13.237,61 (Treze mil duzentos e trinta e sete reais e sessenta e um centavos)
AMPARO LEGAL: Artigo 24, Inciso IV da Lei Nº 8.666/93.
DOTAÇÃO ORÇAMENTÁRIA: Projeto Atividade 10.302.028.2096; Elemento de Despesa 3.3.90.39.
Fonte de Recursos: 014 (Transferência de Recursos do Sistema Único de Saúde - SUS)
PRAZO DE EXECUÇÃO: Imediato
DATA DO ATO: 02/09/2014

Salvador, 03 de Setembro de 2014.

ARMANDO JOSÉ MEIRELES DA SILVA LESSA
Coordenador

RETIFICAÇÃO DO AVISO DE CONVOCAÇÃO

PUBLICAÇÃO: D.O.M. nº 6.164 de 29 de agosto de 2014, pág. 51.
PROCESSO Nº 9809/2014.

ONDE SE LÊ:

Objeto: **Registro de preços para aquisição de Condicionador de Ar tipo SPLIT, de parede.**

LEIA-SE:

Objeto: **Cotação de preço para aquisição de Condicionador de Ar tipo SPLIT, de parede.**

Salvador, 02 de setembro de 2014.

ARMANDO JOSÉ MEIRELES DA SILVA LESSA
Coordenador

SECRETARIA MUNICIPAL DE URBANISMO E TRANSPORTE

Superintendência de Trânsito e Transporte do Salvador - TRANSALVADOR

AVISO DE LICITAÇÃO

A COMISSÃO PERMANENTE DE LICITAÇÃO - COPEL torna público, para conhecimento dos interessados, que será realizada **LICITAÇÃO Nº 029/2014 - PREGÃO ELETRÔNICO Nº 020/2014 - PROCESSO Nº 35159/2014 - TRANSALVADOR**, que tem por objeto aquisição de colunas galvanizadas para serem utilizadas na implantação, manutenção e recuperação das interseções semaforizadas da cidade do Salvador. Recebimento das propostas a partir das 08:00 horas do dia 08/09/2014 até às 10:00 horas do dia 17/09/2014, abertura no dia 17/09/2014 às 10:00 horas e início da sessão de disputa no dia 17/09/2014 às 11:00 horas, horário de Brasília. Os editais e seus anexos encontram-se à disposição dos interessados, no endereço eletrônico: www.licitacoes-e.com.br.

Salvador, 03 de setembro de 2014.

CARLOS GERALDO DIAS PIMENTEL DOS SANTOS
Presidente da Comissão Permanente de Licitação

SECRETARIA CIDADE SUSTENTÁVEL - SECIS

RESUMO DE INEXIGIBILIDADE DE LICITAÇÃO

PROCESSO Nº: 416/2014
CONTRATANTE: SECRETARIA CIDADE SUSTENTÁVEL - SECIS.
CNPJ: 13.927.801/0026-05
EMPRESA: SOCIEDADE BRASILEIRA DE GEOLOGIA
CNPJ: 62.916.366/0001-62

OBJETO: Inscrição de 01 (um) servidor da SECIS, no 47º Congresso Brasileiro de Geologia, realizado nesta Capital.
VALOR: R\$ 1.800,00 (hum mil e oitocentos reais).
PARECER RPGMS - S/Nº.
DOTAÇÃO ORÇAMENTÁRIA: Atividade 2181; Elemento de Despesa 3.3.90.39; Fonte: 000 - Tesouro.
AMPARO LEGAL: Lei Federal nº 8.666/93, Art 25, Inciso I.
DATA: 02 /09/ 2014.

Salvador, 02 de setembro de 2014.

ANDRÉ MOREIRA FRAGA
Secretário

RESUMO DE INEXIGIBILIDADE DE LICITAÇÃO

PROCESSO Nº: 450/2014
CONTRATANTE: SECRETARIA CIDADE SUSTENTÁVEL - SECIS.
CNPJ: 13.927.801/0026-05
EMPRESA: SOCIEDADE BOTÂNICA DO BRASIL
CNPJ: 00.473.785/0001-10
OBJETO: Inscrição de 05 (cinco) servidores da SECIS, no XIº Congresso Latino Americano de Botânica e 65º Congresso Nacional de Botânica, realizados simultaneamente nesta Capital.
VALOR: R\$ 7.300,00 (sete mil e trezentos reais).
PARECER RPGMS - S/Nº.
DOTAÇÃO ORÇAMENTÁRIA: Atividade 2181; Elemento de Despesa 3.3.90.39; Fonte: 000 - Tesouro.
AMPARO LEGAL: Lei Federal nº 8.666/93, Art 25, Inciso I.
DATA: 02 /09/ 2014.

Salvador, 02 de setembro de 2014.

ANDRÉ MOREIRA FRAGA
Secretário

**SECRETARIA MUNICIPAL DE ORDEM PÚBLICA****Superintendência de Segurança Urbana e Prevenção à Violência - SUSPREV****RETIFICAÇÃO**

Na Dispensa de Licitação nº 005/2014, publicada no DOM nº 6.165 de 30/08 à 01 de setembro de 2014, Pag.: 19, referente a impressão de alvos e certificados.

Onde se lê: "PROCESSO Nº 1038/2014".

Leia-se: "PROCESSO Nº 983/2014".

GABINETE DO SUPERINTENDENTE DA SUSPREV, em 03 de setembro de 2014.

PETERSON TANAN PORTINHO
Superintendente

Empresa de Limpeza Urbana do Salvador - LIMPURB**AVISO DE LICITAÇÃO**

A Comissão Permanente de Licitação - CPL da LIMPURB, com base na Lei Federal 10.520/02, Lei Municipal 6.148/02, Decreto Municipal 13.724/02, Lei 8.666/93, na sua atual redação, subsidiariamente e Lei Municipal 4.484/92, esta, no que couber, torna público para conhecimento dos interessados que será realizada a seguinte licitação:

PREGÃO ELETRÔNICO nº 022/2014

OBJETO: Aquisição de Impressoras Portáteis para Smartphones.

PROCESSO nº 077/2014

RECEBIMENTO DAS PROPOSTAS: do dia 05/09/2014 até as 09:30 horas do dia 17/09/2014.

ABERTURA DAS PROPOSTAS: dia 17/09/2014 as 09:30 horas.

SESSÃO DE DISPUTA DOS PREÇOS: dia 17/09/2014 as 10:00 horas.

O Edital do Pregão Eletrônico encontra-se a disposição dos interessados no site www.licitacoes-e.com.br

Salvador, 03 de setembro de 2014

GEORGE HAMILTON CERQUEIRA COUTO DIAS
Presidente da Comissão Permanente de Licitação

AVISO DE LICITAÇÃO

A Comissão Permanente de Licitação - CPL da LIMPURB, com base na Lei Federal 10.520/02, Lei Municipal 6.148/02, Decreto Municipal 13.724/02, Lei 8.666/93, na sua atual redação, subsidiariamente e Lei Municipal 4.484/92, esta, no que couber, torna público para conhecimento dos interessados que será realizada a seguinte licitação:

PREGÃO ELETRÔNICO nº 023/2014

OBJETO: Aquisição de Galões de Desinfetantes tipo Creolina.

PROCESSO nº 078/2014

RECEBIMENTO DAS PROPOSTAS: do dia 05/09/2014 até as 09:30 horas do dia 18/09/2014.

ABERTURA DAS PROPOSTAS: dia 18/09/2014 as 09:30 horas.

SESSÃO DE DISPUTA DOS PREÇOS: dia 18/09/2014 as 10:00 horas.

O Edital do Pregão Eletrônico encontra-se a disposição dos interessados no site www.licitacoes-e.com.br

Salvador, 03 de setembro de 2014

GEORGE HAMILTON CERQUEIRA COUTO DIAS
Presidente da Comissão Permanente de Licitação

AVISO DE LICITAÇÃO

A Comissão Permanente de Licitação - CPL da LIMPURB, com base na Lei Federal 10.520/02, Lei Municipal 6.148/02, Decreto Municipal 13.724/02, Lei 8.666/93, na sua atual redação, subsidiariamente e Lei Municipal 4.484/92, esta, no que couber, torna público para conhecimento dos interessados que será realizada a seguinte licitação:

PREGÃO ELETRÔNICO nº 024/2014

OBJETO: Aquisição de Peças de Reposição para Veículo Volvo B-58 E.

PROCESSO nº 066/2014

RECEBIMENTO DAS PROPOSTAS: do dia 08/09/2014 até as 09:30 horas do dia 19/09/2014.

ABERTURA DAS PROPOSTAS: dia 19/09/2014 as 09:30 horas.

SESSÃO DE DISPUTA DOS PREÇOS: dia 19/09/2014 as 10:00 horas.

O Edital do Pregão Eletrônico encontra-se a disposição dos interessados no site www.licitacoes-e.com.br

Salvador, 03 de setembro de 2014

GEORGE HAMILTON CERQUEIRA COUTO DIAS
Presidente da Comissão Permanente de Licitação

SECRETARIA MUNICIPAL DA INFRAESTRUTURA E DEFESA CIVIL**AVISO DE LICITAÇÃO**

A Comissão Setorial de Licitação - COSEL, com base na Lei 8.666/1993 e na Lei Municipal nº 4.484/1992, esta, no que couber, torna público para conhecimento dos interessados, que será realizada a seguinte licitação:

LICITAÇÃO: nº 005/14

MODALIDADE: TOMADA DE PREÇOS n.º 004/2014 - SINDEC - Proc. 1487/2014-SINDEC.

TIPO: TÉCNICA E PREÇO.

OBJETO: Contratação de pessoa jurídica especializada para a execução de Trabalho Técnico Social, em conformidade com o descrito no respectivo Projeto de Intervenção de Trabalho Técnico Social - PITTS, junto aos beneficiários do Programa Minha Casa, Minha Vida do Empreendimento **RESIDENCIAL MARIA DE LOURDES**, localizado à Rua Heráclito, Estrada do Coqueiro Grande, Região de Cajazeiras/Fazenda Grande IV, no Município de Salvador.

LOCAL DE ENTREGA E ABERTURA DOS ENVELOPES: Secretaria Municipal da Infraestrutura e Defesa Civil - Av. Vale dos Barris, nº 125, Barris, Salvador-Ba.

DATA E HORA DE ENTREGA E ABERTURA: 07 de outubro de 2014, às 10h (horário oficial de Salvador).

O Edital da Licitação encontra-se à disposição dos interessados nos endereços: www.compras.salvador.ba.gov.br e na sede da Secretaria Municipal da Infraestrutura e Defesa Civil - SINDEC - localizado à Av. Vale dos Barris, nº 125, Barris, Salvador-BA, no horário de 09h às 12h e das 13h30 às 16h30. Telefone de contato (71) 3173-8744, Fax (71)3173-8749.

Salvador, 03 de setembro de 2014.

ANTONIO RUY XISTO CEDRO
Presidente da Comissão

AVISO DE LICITAÇÃO

A Comissão Setorial de Licitação - COSEL, com base na Lei 8.666/1993 e na Lei Municipal nº 4.484/1992, esta, no que couber, torna público para conhecimento dos interessados, que será realizada a seguinte licitação:

LICITAÇÃO: nº 006/14

MODALIDADE: TOMADA DE PREÇOS n.º 005/2014 - SINDEC - Proc. 1503/2014-SINDEC.

TIPO: TÉCNICA E PREÇO.

OBJETO: Contratação de pessoa jurídica especializada para a execução de Trabalho Técnico Social, em conformidade com o descrito no respectivo Projeto de Intervenção de Trabalho Técnico Social - PITTS, junto aos beneficiários do Programa Minha Casa, Minha Vida do Empreendimento **RESIDENCIAL MORADAS DO ATLÂNTICO**, localizado à Rua Mocambo, Trobogy, no Município de Salvador.

LOCAL DE ENTREGA E ABERTURA DOS ENVELOPES: Secretaria Municipal da Infraestrutura e Defesa Civil - Av. Vale dos Barris, nº 125, Barris, Salvador-Ba.

DATA E HORA DE ENTREGA E ABERTURA: 14 de outubro de 2014, às 10h (horário oficial de Salvador).

O Edital da Licitação encontra-se à disposição dos interessados nos endereços: www.compras.salvador.ba.gov.br e na sede da Secretaria Municipal da Infraestrutura e Defesa Civil - SINDEC - localizado à Av. Vale dos Barris, nº 125, Barris, Salvador-BA, no horário de 09h às 12h e das 13h30 às 16h30. Telefone de contato (71) 3173-8744, Fax (71)3173-8749.

Salvador, 03 de setembro de 2014.

ANTONIO RUY XISTO CEDRO
Presidente da Comissão

AVISO DE INTERPOSIÇÃO DE RECURSO

A Comissão Setorial de Licitação torna público aos interessados que a empresa FUNDAÇÃO ADM interpôs recurso administrativo contra decisão da Comissão que a inabilitou no processo de licitação a seguir indicado.

Licitação: nº 003/2014

Modalidade: Tomada de Preços n.º 002/2014 - SINDEC - Proc. 429/2014-SINDEC

Tipo: Menor Preço

Objeto: Contratação de pessoa jurídica especializada para a execução de Trabalho Técnico Social, em conformidade com o descrito no respectivo Projeto de Trabalho Técnico Social - PITTS, junto aos beneficiários do Programa Minha Casa, Minha Vida do Empreendimento **RESIDENCIAL RECANTO DAS**



MARGARIDAS, localizado à Rua Joaquim Ferreira, s/n, São Cristóvão, no Município de Salvador. Os autos do processo encontram-se com vista franqueada aos interessados, na sede da Secretaria Municipal da Infraestrutura e Defesa Civil, - SINDEC, localizada à Av. Vale dos Barris, 125, Barris - Salvador/Ba, no horário de 08:30 às 12:00 e 13:30 às 16:30 horas.

Salvador, 03 de setembro de 2014.

ANTONIO RUY XISTO CEDRO
Presidente da Comissão

Superintendência de Conservação e Obras Públicas do Salvador - SUCOP

RESULTADO DE LICITAÇÃO

JULGAMENTO DOS DOCUMENTOS DE HABILITAÇÃO

CONCORRÊNCIA Nº 013/2014

A Comissão Permanente de Licitação/COPEL da SUCOP torna público para conhecimento dos interessados, o resultado de classificação das propostas de preços e habilitação da seguinte licitação:

Modalidade: Concorrência nº 013/2014 - Processo nº: 1415/2014

Objeto: Contratação de empresa especializada para execução das obras de Requalificação da Orla da Ribeira - Trechos 03 e 04, em Salvador/BA

CONCORRENTES:

1) CRL ENGENHARIA LTDA; 2) 2MS ENGENHARIA LTDA; 3) ELITE ENGENHARIA LTDA; 4) METRO ENGENHARIA E CONSULTORIA LTDA; 5) PJ CONSTRUÇÕES TERRAPLANAGEM LTDA; 6) RCI CONSTRUÇÃO E MEIO AMBIENTE LTDA

HABILITAÇÃO:

Após análise e julgamento da documentação, verificada a autenticidade das certidões, nos sites específicos na internet, a Comissão decidiu **HABILITAR** todas as licitantes, em razão de preencherem todos os requisitos exigidos no Edital, tudo conforme registrado em Ata de reunião interna.

Fica, desde já, concedido o prazo recursal, com fulcro no art. 109, I, alínea "a", da Lei Federal nº 8.666/93. O inteiro teor do processo licitatório encontra-se à disposição dos interessados na Sala da Comissão de Licitação desta Autarquia, sito à Av. Marechal Costa e Silva, s/n - Dique do Tororó - Salvador/BA, no horário das 08:00 às 12:00 e das 13:00 às 17:00 horas.

Salvador, 03 de setembro de 2014.

ANA LÚCIA LUZ DE S. E SILVA
Presidente/COPEL

CONTRATOS

GABINETE DO PREFEITO - GABP

Superintendência de Políticas para as Mulheres - SPM

RESUMO DE TERMO ADITIVO AO CONTRATO Nº02/2010

PROCESSO Nº: 209/2014

CONTRATANTE: SUPERINTENDÊNCIA DE POLÍTICAS PARA AS MULHERES

CONTRATADA: INSTITUTO EUVALDO LODI - IEL/BA

OBJETO: Prorrogar o prazo do contrato por mais 12 (doze) meses

DATA DA ASSINATURA: 03 de julho de 2014

GABINETE DA SUPERINTENDENTE DE POLÍTICAS PARA AS MULHERES, em 03 de Setembro de 2014.

Contratada: ORACLE DO BRASIL SISTEMAS LTDA

CNPJ.: 59.456.277/0001-76

Amparo Legal: Lei 8.666/93, art. 57, inciso II;

Data da Assinatura: 31/08/2014.

Assinam:

GEORGE HERMANN RODOLFO TORMIN
Secretaria Municipal da Fazenda.

ALBERTO BORGES BRISOLA
Oracle do Brasil Sistemas LTDA.

GABINETE DO VICE-PREFEITO - GABVP

AUTORIZAÇÃO DE FORNECIMENTO DE MATERIAL - AFM

AFM: 5138/2014

Processo: 1843/2012

Pregão Eletrônico: 40/2014

Objeto: Equipamento e Material Permanente

Empresa: RM Serviços Tecnologia e Recursos Humanos Ltda

CNPJ: 32.693.996/0001-54

Valor: R\$ 17.000,00 (dezesete mil reais)

Dotação Orçamentária: Atividade 2001. Elemento de Despesa: 4.4.90.52. Fonte: 000

Salvador, em 03 de setembro de 2014

LENI OLIVEIRA DE C. CUNHA
Coordenadora Administrativa

SECRETARIA MUNICIPAL DA EDUCAÇÃO

RESUMO DE TERMO DE APOSTILAMENTO Nº 122/2014

PROCESSO Nº: 2301/2014
CONTRATO Nº 089/2014
ÓRGÃO/EMPRESA: AVANTE EDUCAÇÃO E MOBILIZAÇÃO SOCIAL
AMPARO LEGAL: LEI FEDERAL 8.666/93
UNIDADE ORÇAMENTÁRIA: 441010
PROJETO/ATIVIDADE: 12.366.031.2148 E 12.366.009.1123
NATUREZA DE DESPESA: 3.3.90.39
FONTE: 001

GABINETE DA SECRETARIA MUNICIPAL DA EDUCAÇÃO, 02 de agosto de 2014.

JORGE KHOURY
Secretário

SECRETARIA MUNICIPAL DA FAZENDA - SEFAZ

RESUMO DO ADITIVO Nº 008/2014

Objeto: Prorrogação do prazo contratual pelo período de 12 meses, permanecendo as demais cláusulas e condições do contrato original.

Processo Nº.:56.297/2014.

Dotação Orçamentária:

Unidade Orçamentária: 27.00.02 - NOF/SEFAZ;

Atividade: 04.126.015.2504 - Manutenção de Tecnologia da Informação e Comunicação;

Classificação da Despesa: 3.3.90.39 - Outros Serviços de Terceiros - Pessoa Jurídica;

Fonte: 000 - Tesouro;

Contratante: SECRETARIA MUNICIPAL DA FAZENDA;

CNPJ.: 13.927.801/0004-91;

SECRETARIA MUNICIPAL DO DESENVOLVIMENTO, TURISMO E CULTURA

RESUMO DE CONTRATO

Contrato Nº: 04/2014
Processo Nº 110/2014/SEDES
Modalidade: CONVIT E Nº 01/2014
Contratante: SEDES
CNPJ: 13.927.801/0025-16
Contratada: FUNDAÇÃO ESCOLA DE ADMINISTRAÇÃO DA UNIVERSIDADE FEDERAL DA BAHIA - FEA
CNPJ: 04.014.732/0001-91
Objeto: Contratação de empresa especializada para efetuar a atualização do Plano de Desenvolvimento Integrado do Turismo Sustentável (PDITS) do Município do Salvador.
Dotação Orçamentária: 23.695.008.1254 - Implantação e Recuperação de Equipamentos Turísticos.
Elemento de Despesa: 3.3.90.35 - Serviços de Consultoria.
Fonte: 000



Valor Total R\$ 46.000,00 (quarenta e seis mil reais).

Vigência: 360 (trezentos e sessenta) dias contados a partir da assinatura do contrato.

Amparo Legal: Lei 8.666/93

Data da Assinatura: 03 de setembro de 2014.

Salvador, 03 de setembro de 2014.

GUILHERME CORTIZO BELLINTANI
Secretário

Empresa Salvador Turismo - SALTUR

RESUMO DO CONTRATO

Contrato Nº 300/2014

Processo nº 185/2014

Contratante: Empresa Salvador Turismo S/A - SALTUR.

Contratada: MED BAHIA COMÉRCIO E SERVIÇOS DE MATERIAIS ELETRICOS LTDA.

OBJETO - Contratação por registro de preço de pessoa jurídica especializada na locação de 120 (cento e vinte) unidades de Defensas, sendo: 60(sessenta) unidades lote 1, item 2 para serem usados durante 15(quinze) dias no ordenamento da fila da Roda Gigante da Barra a partir do dia 05 de setembro de 2014; 60 (sessenta) unidades lote 1, item 2 para serem usados durante 30(trinta) dias no ordenamento da fila da Roda Gigante de Paripe a partir de 20 de setembro de 2014; e 100 (cem) unidades de Barramento, sendo: 20(vinte) unidades do lote 1 item 1, para serem usados durante 15(quinze) dias para atender ao fechamento de segurança da Roda Gigante da Barra a partir do dia 05 de setembro de 2014; 20(vinte) unidades do lote 1, item 1, para serem usados durante 30 dias para atender o fechamento de segurança da Roda Gigante de Paripe a partir do dia 20 de setembro; 60(sessenta) unidades do lote 1, item 1, para palco, camarins e fechamentos para a inauguração da Orla de Paripe no dia 26 de setembro de 2014, neste município.

VALOR TOTAL- R\$ 148.200,00 (cento e quarenta e oito mil e duzentos reais), com valor unitário de R\$ 30,00 (trinta reais) para o lote 1 item 2; e R\$ 70,00(setenta reais) para o lote 1 item 1.

DOTAÇÃO - Projeto/Atividade: 2301- Realização do Calendário Anual de Eventos e Festas Populares; Elemento de Despesa - 3.3.90.39 - Outros Serviços de Terceiros Pessoa Jurídica; Fonte: 000 e 009.

VIGÊNCIA - 03 (três) meses.

DATA DE ASSINATURA: 03 de setembro de 2014.

ASSINAM: Guilherme Bellintani- Presidente

Robson Gonçalves Carvalho - Diretor Administrativo e Financeiro
MED BAHIA COMÉRCIO E SERVIÇOS DE MATERIAIS ELETRICOS LTDA.

Salvador, 03 de setembro de 2014.

ROBSON GONÇALVES CARVALHO
Diretor Administrativo e Financeiro

RESUMO DO CONTRATO

CONTRATO nº 301/2014

PROCESSO Nº 182/2014

PREGÃO PRESENCIAL nº 021/2014

Contratante: Empresa Salvador Turismo S/A - SALTUR.

Contratada: LIGHT ILUMINAÇÃO E EVENTOS LTDA.

CLÁUSULA PRIMEIRA - DO OBJETO - A contratação por registro de preço de pessoa jurídica especializada em locação de 57 (cinquenta e sete) diárias de 05 (cinco) geradores lote 2 item 3, sendo: 3(três) equipamentos para os shows (um para luz, um para som e um para stand by), para os dias 26 a 28, com teste de luz no dia 25 de setembro de 2014; 1(um) equipamento para atender a Roda Gigante da Barra durante 15(quinze) dias a partir do dia 05 de setembro de 2014; e 1(um) equipamento para atender a Roda Gigante de Paripe durante 30(trinta) dias, a partir de 20 de setembro de 2014, neste município.

CLÁUSULA SEGUNDA - DO VALOR - O valor do presente contrato é de R\$ 122.550,00 (cento e vinte e dois mil quinhentos e cinquenta reais), com valor da diária de 2.150,00 (dois mil cento e cinquenta reais).

CLÁUSULA TERCEIRA - DA DOTAÇÃO ORÇAMENTÁRIA - Fonte: 009 e 000; Projeto/Atividade: 2301 - Realização do Calendário Anual de Eventos e Festas Populares; Elemento de Despesa: 3.3.90.39 - Outros Serviços de Terceiros - Pessoa Jurídica.

CLÁUSULA QUARTA - DA VIGÊNCIA - 03 (três) meses.

DATA DA ASSINATURA: 03 de setembro de 2014

ASSINAM: Guilherme Bellintani- Presidente

Robson Gonçalves Carvalho - Diretor Administrativo e Financeiro
LIGHT ILUMINAÇÃO, COMÉRCIO E EVENTOS LTDA.

Salvador, 03 de setembro de 2014.

ROBSON GONÇALVES CARVALHO
Diretor Administrativo e Financeiro

RETIFICAÇÃO RESUMO DO CONTRATO Nº 164/2014

PUBLICADO NO D.O.M. Nº 6.060 DE 21 DE MARÇO DE 2014, PAG. 26.

PROCESSO Nº 160/2014.

ONDE SE LÊ:

ASSINAM: Guilherme Bellintani-Presidente

Robson Gonçalves Carvalho-Diretor Administrativo e Financeiro

Sergio Nunes da Silva Santos 41142543587

LEIA-SE:

ASSINAM: Guilherme Bellintani-Presidente

Robson Gonçalves Carvalho-Diretor Administrativo e Financeiro

Multi Planejamento Cultural LTDA-ME

Salvador, 03 de Setembro de 2014.

ROBSON GONÇALVES CARVALHO
Diretor Administrativo e Financeiro

RETIFICAÇÃO

Retificação do Resumo do Contrato nº 282/2014 publicado em 03 de setembro de 2014.

ONDE SE LE: - Contratada: LIGHT ILUMINAÇÃO, COMÉRCIO E EVENTOS LTDA.

ASSINAM: Guilherme Bellintani- Presidente

Robson Gonçalves Carvalho - Diretor Administrativo e Financeiro

LIGHT ILUMINAÇÃO, COMÉRCIO E EVENTOS LTDA

LEIA-SE: - Contratada: LIGHT ILUMINAÇÃO E EVENTOS LTDA .

ASSINAM: Guilherme Bellintani- Presidente

Robson Gonçalves Carvalho - Diretor Administrativo e Financeiro

LIGHT ILUMINAÇÃO E EVENTOS LTDA

Salvador, 03 de agosto de 2014.

ROBSON GONÇALVES CARVALHO
Diretor Administrativo e Financeiro

RETIFICAÇÃO

Retificação do Resumo do Contrato nº 287/2014 publicado em 03 de setembro de 2014.

ONDE SE LE: - DO VALOR- R\$12.500,00 (doze mil e quinhentos reais), com valor unitário de R\$ 30,00 (trinta reais) para o lote 1 item 2; e R\$ 70,00(setenta reais) para o lote 1 item 1.

LEIA-SE: - DO VALOR- R\$ 37.500,00 (trinta e sete mil e quinhentos reais), com valor unitário de R\$ 30,00 (trinta reais) para o lote 1 item 2; e R\$ 70,00(setenta reais) para o lote 1 item 1.

Salvador, 03 de agosto de 2014.

ROBSON GONÇALVES CARVALHO
Diretor Administrativo e Financeiro

RETIFICAÇÃO

Retificação do Resumo do Contrato nº 291/2014 publicado em 03 de setembro de 2014.

ONDE SE LE: -OBJETO - Contratação por registro de preço de pessoa jurídica especializada na locação de 3(três) diárias de 01 (um) palco tipo 05 lote 03, item 1; 03(três) diárias de 01(uma) House Mix tipo duplo, lote 03 item 2; 03 (três) diárias de 03 (três) camarins do lote 02 item 1, para serem usados no evento Festival da Primavera no Rio Vermelho nos dias 19 a 21 de setembro, e 01(uma) diária de palco tipo 03, lote 3 item 1, para o palco alternativo ao lado do SESI no Rio Vermelho nos dias 19 a 21 de setembro de 2014, em Salvador-BA.

LEIA-SE: - OBJETO - Contratação por registro de preço de pessoa jurídica especializada na locação de 3(três) diárias de 01 (um) palco tipo 05 lote 03, item 1; 03(três) diárias de 01(uma) House Mix tipo duplo, lote 03 item 2; 03 (três) diárias de 03 (três) camarins do lote 02 item 1, para serem usados no evento Festival da Primavera no Rio Vermelho nos dias 19 a 21 de setembro, e 03(três) diárias de palco tipo 03, lote 3 item 1, para o palco alternativo ao lado do SESI no Rio Vermelho nos dias 19 a 21 de setembro de 2014, em Salvador-BA

Salvador, 03 de agosto de 2014.

ROBSON GONÇALVES CARVALHO
Diretor Administrativo e Financeiro

RETIFICAÇÃO

Retificação do Resumo do Contrato nº 294/2014 publicado em 03 de setembro de 2014.

ONDE SE LE: - DO VALOR - O valor do presente contrato é de R\$ 31.800,00 (trinta e um mil e oitocentos reais), com valor unitário de R\$ 10.600,00 (dez mil e seiscentos reais).

LEIA-SE: - DO VALOR - O valor do presente contrato é de R\$ 5.400,00 (cinco mil e quatrocentos reais), com valor unitário de R\$ 2.700,00 (dois mil e setecentos reais).

Salvador, 03 de agosto de 2014.

ROBSON GONÇALVES CARVALHO
Diretor Administrativo e Financeiro



RETIFICAÇÃO

Retificação do Resumo do Contrato nº 296/2014 publicado em 03 de setembro de 2014.

ONDE SE LE: - DO VALOR- R\$ R\$ 7.000,00 (sete mil reais), com valor unitário de R\$ 70,00(setenta reais).

LEIA-SE: - DO VALOR- R\$ R\$ 14.000,00 (catorze mil reais), com valor unitário de R\$ 70,00(setenta reais).

Salvador, 03 de agosto de 2014.

ROBSON GONÇALVES CARVALHO
Diretor Administrativo e Financeiro

AUTORIZAÇÃO DE FORNECIMENTO DE MATERIAL - AFM

OBJETO: Material de Consumo.

PROCESSO: 6416/2013

AFM Nº: 004782/2014- R\$ 1.199,52 - DATA DA ASSINATURA: 28/08/2014

CONTRATADA: J. B DA SILVA NETO - ME

CNPJ: 10.666.452/0001-60

PRAZO: IMEDIATO

AMPARO LEGAL: Lei Federal nº 8.666/93, Municipal nº 4.484/92 e Decreto Municipal nº 10.267/93.

DOTAÇÃO ORÇAMENTÁRIA: Projeto Atividade 2001, Elemento de Despesa 3.3.90.30 Fonte de Recursos 050.

Salvador, 03 de Setembro de 2014

LUÍS ADRIANO DE ANDRADE CORREIA
Gerente Administrativo-Financeiro.

SECRETARIA MUNICIPAL DE URBANISMO E TRANSPORTE

RETIFICAÇÃO

Retificação de Autorização de Fornecimento de Material - AFM nº 2014004318 publicado em 28 de agosto de 2014.

Onde se lê: objeto - 01 (um)

Leia-se: objeto - Aquisição de açúcar cristal.

GABINETE DA SECRETARIA MUNICIPAL DE URBANISMO E TRANSPORTE, em 02 de Setembro de 2014.

FÁBIO RIOS MOTA
Secretário

RETIFICAÇÃO

Retificação de Autorização de Fornecimento de Material - AFM nº 2014004318 publicado em 28 de agosto de 2014.

Onde se lê: objeto - 01 (um)

Leia-se: objeto - Aquisição de açúcar cristal.

GABINETE DA SECRETARIA MUNICIPAL DE URBANISMO E TRANSPORTE, em 02 de Setembro de 2014.

FÁBIO RIOS MOTA
Secretário

AUTORIZAÇÃO DE FORNECIMENTO DE MATERIAL - AFM

OBJETO: Material Permanente.

PROCESSO: 1985/2013

AFM Nº: 005031/2014- R\$ 8.331,00 - DATA DA ASSINATURA: 03/09/2014.

CONTRATADA: MBS DISTRIBUIDORA COMERCIAL LTDA

CNPJ: 05.821.117/0002-30

PRAZO: IMEDIATO

AMPARO LEGAL: Lei Federal nº 8.666/93, Municipal nº 4.484/92 e Decreto Municipal nº 10.267/93.

DOTAÇÃO ORÇAMENTÁRIA: Projeto Atividade 2001, Elemento de Despesa 3.3.90.30 Fonte de Recursos 000.

Salvador, 03 de Setembro de 2014

LUÍS ADRIANO DE ANDRADE CORREIA
Gerente Administrativo-Financeiro.

AUTORIZAÇÃO DE FORNECIMENTO DE MATERIAL - AFM

OBJETO: Material Limpeza e Higiene.

PROCESSO: 4357/2013

AFM Nº: 005068/2014- R\$ 25.692,00 - DATA DA ASSINATURA: 03/09/2014.

CONTRATADA: ELLO ATACADAO DE PRODUTOS LTDA

CNPJ: 03.326.448.0001-98

PRAZO: IMEDIATO

AMPARO LEGAL: Lei Federal nº 8.666/93, Municipal nº 4.484/92 e Decreto Municipal nº 10.267/93.

DOTAÇÃO ORÇAMENTÁRIA: Projeto Atividade 2001, Elemento de Despesa 3.3.90.30 Fonte de Recursos 050.

Salvador, 03 de Setembro de 2014

LUÍS ADRIANO DE ANDRADE CORREIA
Gerente Administrativo-Financeiro.

Superintendência de Controle e Ordenamento do Uso do Solo do Município - SUCOM

AUTORIZAÇÃO DE FORNECIMENTO DE MATERIAL - AFM

OBJETO: Material Permanente.

PROCESSO: 2258/2012

AFM Nº: 004779/2014- R\$ 1.370,00 - DATA DA ASSINATURA: 28/08/2014

CONTRATADA: INOVAMAX INFORMÁTICA LTDA.

CNPJ: 07.055.987/0001-90

PRAZO: IMEDIATO

AMPARO LEGAL: Lei Federal nº 8.666/93, Municipal nº 4.484/92 e Decreto Municipal nº 10.267/93.

DOTAÇÃO ORÇAMENTÁRIA: Projeto Atividade 2001, Elemento de Despesa 4.4.90.52 Fonte de Recursos 050.

Salvador, 03 de Setembro de 2014

LUÍS ADRIANO DE ANDRADE CORREIA
Gerente Administrativo-Financeiro.

AUTORIZAÇÃO DE FORNECIMENTO DE MATERIAL - AFM

OBJETO: Material Copa Cozinha.

PROCESSO: 2638/2013

AFM Nº: 004781/2014- R\$ 1.659,00 - DATA DA ASSINATURA: 03/09/2014.

CONTRATADA: LN DISTRIBUIDORA E COMÉRCIO LTDA- ME

CNPJ: 07.848.730/0001-96

PRAZO: IMEDIATO

AMPARO LEGAL: Lei Federal nº 8.666/93, Municipal nº 4.484/92 e Decreto Municipal nº 10.267/93.

DOTAÇÃO ORÇAMENTÁRIA: Projeto Atividade 2001, Elemento de Despesa 3.3.90.30 Fonte de Recursos 000.

Salvador, 03 de Setembro de 2014

LUÍS ADRIANO DE ANDRADE CORREIA
Gerente Administrativo-Financeiro.

Superintendência de Trânsito e Transporte do Salvador - TRANSALVADOR

RETIFICAÇÃO

No resumo do Contrato nº 017/2014, referente a empresa INTERLABEL ETIQUETAS E RÓTULOS EIRELLI - EPP publicado no DOM n.º 6.133, de 17 de julho de 2014, na página n.º 28.

ONDE SE LÊ:

Projeto Atividade: 26.453.021.2001 - Manutenção dos Serviços Técnicos e Administrativos -TRANSALVADOR.

LEIA-SE:

Projeto Atividade: 26.122.015.2001 - Manutenção dos Serviços Técnicos e Administrativos -TRANSALVADOR.

GABINETE DA SUPERINTENDÊNCIA DE TRÂNSITO E TRANSPORTE DO SALVADOR, em 27 de agosto de 2014

FABRIZIO MULLER MARTINEZ
Superintendente Executivo

SECRETARIA CIDADE SUSTENTÁVEL

PAGAMENTO DE INDENIZAÇÃO

PROCESSO Nº: 337/2014

CONTRATANTE: SECRETARIA CIDADE SUSTENTÁVEL - SECIS.

CNPJ: 13.927.801/0026-05



EMPRESA: Telefônica Brasil S/A.
CNPJ: 02.558.157/0001-62

OBJETO: Prestação de serviços telefônico móvel.

PARECER S/Nº DA RPGMS

VALOR: R\$ 676,15 (seiscentos e setenta e seis reais e quinze centavos).

DOTAÇÃO ORÇAMENTÁRIA: Atividade 2001; Elemento de Despesa 3.3.90.93; Fonte: 000 - Tesouro.

AMPARO LEGAL: Lei Federal nº 8.666/93, Art 59, Parágrafo Único.

DATA: 02/09/2014.

Salvador, 02 de setembro de 2014.

ANDRÉ MOREIRA FRAGA
Secretário

PAGAMENTO DE INDENIZAÇÃO

PROCESSO Nº: 400/2014

CONTRATANTE: SECRETARIA CIDADE SUSTENTÁVEL - SECIS.

CNPJ: 13.927.801/0026-05

EMPRESA: Telefônica Brasil S/A.

CNPJ: 02.558.157/0001-62

OBJETO: Prestação de serviços telefônico móvel.

PARECER S/Nº DA RPGMS

VALOR: R\$ 504,94 (quinhentos e quatro reais e noventa e quatro centavos).

DOTAÇÃO ORÇAMENTÁRIA: Atividade 2001; Elemento de Despesa 3.3.90.93; Fonte: 000 - Tesouro.

AMPARO LEGAL: Lei Federal nº 8.666/93, Art 59, Parágrafo Único.

DATA: 02/09/2014.

Salvador, 02 de setembro de 2014.

ANDRÉ MOREIRA FRAGA
Secretário

SECRETARIA MUNICIPAL DA INFRAESTRUTURA E DEFESA CIVIL

Superintendência de Conservação e Obras Públicas do Salvador - SUCOP

RESUMO DO CONTRATO ASJUR Nº 031/2014

Processo nº: 1358/2014

Concorrência nº: 010/2014

Contratante: SUCOP-SUPERINTENDÊNCIA DE CONSERVAÇÃO E OBRAS PÚBLICAS DO SALVADOR-
CNPJ nº 10.635.089/0001-16

Contratada: CONSTRUTORA BSM LTDA-CNPJ/MF nº 07.324.514.0001-41

Objeto: Execução, sob o regime de empreitada por preço unitário, da obra de Requalificação da Orla de Piatã - Trecho 08, Salvador/BA

Valor global: R\$10.165.965,52 (dez milhões, cento e sessenta e cinco mil, novecentos e sessenta e cinco reais e cinquenta e dois centavos)

Dotação Orçamentária: CLASSIF INSTITUCIONAL: 47.60.02 - GERAF - CLASSIF. ORÇAMENTÁRIA: 15.451.003.1019 - Requalificação da Orla Marítima de Salvador - 4.4.90.51 - Obras e Instalações - FONTE DO RECURSO: 000 -Tesouro

Prazo de vigência: 300 (trezentos) dias corridos, contados a partir da data de sua assinatura.

Base Legal: Lei Federal nº 8.666/93

Data de Assinatura: 26/08/2014

Assinam: JOSÉ HAMILTON DA SILVA BASTOS - SUCOP

JOÃO QUERINO CÂMARA e SERGIO CARDOSO BITTENCOURT - BSM

RESUMO DO 7º TERMO ADITIVO

CONTRATO ASJUR nº 042/2010

Processo nº: 1679/2014

Contratante: SUCOP-SUPERINTENDÊNCIA DE CONSERVAÇÃO E OBRAS PÚBLICAS DO SALVADOR-
CNPJ nº 10.635.089/0001-16

Contratada: CRL ENGENHARIA LTDA-CNPJ/MF nº 07.849.802/0001-10

Objeto: O prazo previsto na cláusula décima primeira do contrato original fica aditado em mais 180 (cento e oitenta) dias corridos, com início em 21/08/2014 e término em 16/02/2015.

Base Legal: art. 57, §1º, I, Lei Federal nº 8.666/93

Data de Assinatura: 19/08/2014

Assinam: JOSÉ HAMILTON DA SILVA BASTOS - SUCOP

EDUARDO WALTER RIBEIRO LIMA - CRL

Companhia de Desenvolvimento Urbano do Salvador - DESAL

RESUMO DE CONTRATO

CONTRATO nº 35/2014

CONTRATANTE: DESAL - Companhia de Desenvolvimento Urbano de Salvador

CNPJ: 63.242.473/0001-15

CONTRATADA: Triplíce Comercial de Informática Ltda ME

CNPJ: 09.550.793/0001-97

PROCESSO Nº: 549/2014

BASE LEGAL: Lei Federal nº 8.666/93.

OBJETO ORIGINAL CONTRATADO: Aquisição de Corrente Inoxidável

PRAZO: 06 (seis) meses

VALOR GLOBAL: R\$ 11.850,00 (onze mil, oitocentos e cinquenta reais)

DOTAÇÃO ORÇAMENTÁRIA: Projeto/Atividade 2029 - Elemento de Despesa 3.3.90.30, Fonte 000

DATA DA ASSINATURA: 03/09/2014

PARECER Nº: 153/2014

Assinam:

Pela Contratante: DESAL - Companhia de Desenvolvimento Urbano de Salvador

- Marcílio de Souza Bastos e Sandoval Souza Guimarães

Pela Contratada: Triplíce Comercial de Informática Ltda ME

Igor Márcio Rodrigues Dias

MARCILIO DE SOUZA BASTOS
Diretor Presidente

RESUMO DE CONTRATO

CONTRATO nº 36/2014

CONTRATANTE: DESAL - Companhia de Desenvolvimento Urbano de Salvador

CNPJ: 63.242.473/0001-15

CONTRATADA: CE Comércio de Materiais de Construção e Serviços Ltda ME

CNPJ: 12.282.429/0001-06

PROCESSO Nº: 523/2014

BASE LEGAL: Lei Federal nº 8.666/93.

OBJETO ORIGINAL CONTRATADO: Aquisição de Eletrodos

PRAZO: 06 (seis) meses

VALOR GLOBAL: R\$ 6.000,00 (seis mil reais)

DOTAÇÃO ORÇAMENTÁRIA: Projeto/Atividade 2029 - Elemento de Despesa 3.3.90.30, Fonte 000

DATA DA ASSINATURA: 01/09/2014

PARECER Nº: 154/2014

Assinam:

Pela Contratante: DESAL - Companhia de Desenvolvimento Urbano de Salvador

- Marcílio de Souza Bastos e Sandoval Souza Guimarães

Pela Contratada: CE Comércio de Materiais de Construção e Serviços Ltda ME

Charles Albert da Silva Dorea

MARCILIO DE SOUZA BASTOS
Diretor Presidente

RESUMO DE CONTRATO

CONTRATO nº 37/2014

CONTRATANTE: DESAL - Companhia de Desenvolvimento Urbano de Salvador

CNPJ: 63.242.473/0001-15

CONTRATADA: CE Comércio de Materiais de Construção e Serviços Ltda ME

CNPJ: 12.282.429/0001-06

PROCESSO Nº: 458/2014

BASE LEGAL: Lei Federal nº 8.666/93.

OBJETO ORIGINAL CONTRATADO: Aquisição de Parafusos

PRAZO: 03 (três) meses.

VALOR GLOBAL: R\$ 10.000,00 (dez mil reais)

DOTAÇÃO ORÇAMENTÁRIA: Projeto/Atividade 2029 - Elemento de Despesa 3.3.90.30, Fonte 000

DATA DA ASSINATURA: 01/09/2014

PARECER Nº: 156/2014

Assinam:

Pela Contratante: DESAL - Companhia de Desenvolvimento Urbano de Salvador

- Marcílio de Souza Bastos e Sandoval Souza Guimarães

Pela Contratada: CE Comércio de Materiais de Construção e Serviços Ltda ME

Charles Albert da Silva Dorea

MARCILIO DE SOUZA BASTOS
Diretor Presidente

RESUMO DE CONTRATO

CONTRATO nº 38/2014

CONTRATANTE: DESAL - Companhia de Desenvolvimento Urbano de Salvador

CNPJ: 63.242.473/0001-15

CONTRATADA: EDSON RIBEIRO CERQUEIRA ME

CNPJ: 33.907.114/0001-79



PROCESSO Nº: 511/2014
BASE LEGAL: Lei Federal nº 8.666/93.
OBJETO ORIGINAL CONTRATADO: Aquisição de Materiais de Limpeza e Conservação
PRAZO: 06 (seis) meses.
VALOR GLOBAL: R\$ 24.699,94 (vinte e quatro mil, seiscentos e noventa e nove reais e noventa e quatro centavos)
DOTAÇÃO ORÇAMENTÁRIA: Projeto/Atividade 2001 - Elemento de Despesa 3.3.90.30, Fonte 000
DATA DA ASSINATURA: 02/09/2014
PARECER Nº: 157/2014

Assinam:
Pela Contratante: DESAL - Companhia de Desenvolvimento Urbano de Salvador
- Marcilio de Souza Bastos e Sandoval Souza Guimarães
Pela Contratada: Edson Ribeiro Cerqueira ME
Edson Ribeiro Cerqueira

MARCILIO DE SOUZA BASTOS
Diretor Presidente

CONVÊNIOS

SECRETARIA MUNICIPAL DA EDUCAÇÃO

RESUMO DE CONVÊNIO Nº 023/2014

CONVENIENTES: Secretaria Municipal da Educação e a Associação Dom Bosco.
PROCESSO: 5678/2013
OBJETO: Implemento de ação conjunta entre os PARTÍCIPES para atendimento às crianças da Educação Infantil, de zero a cinco anos, nos seus aspectos físicos, emocionais, afetivos, cognitivo-linguísticos e sociais.
PARECER: RPGMS nº 001/2013 de 11 de janeiro de 2013.
VIGÊNCIA: Será de 12 (doze) meses, a contar da data de sua assinatura.

AMPARO LEGAL: Art. 20, Incisos II, III e IV da Lei Federal nº 9.394/96, Art. 213 da CF, Art.191, § 2 da LOM.
VALOR GLOBAL: R\$ 92.611,25 (Noventa e dois mil, seiscentos e onze reais e vinte e cinco centavos).
DATA: 01/09/2014
ASSINAM:

JORGE KHOURY
Secretaria Municipal da Educação - SMED

CRISTOFORO TESTA
Associação Dom Bosco

EDITAIS

SECRETARIA MUNICIPAL DA FAZENDA - SEFAZ

EDITAL

A Coordenadoria de Fiscalização da Secretária Municipal da Fazenda, em cumprimento ao disposto no artigo 283-D inciso IV da Lei nº 7186/2006, intima os contribuintes abaixo relacionados, para apresentar impugnação aos Autos de Infração e Notificações Fiscais de Lançamentos constante deste Edital.

Decorridos 30 (trinta) dias, a contar da data desta intimação, sem que haja apresentação da impugnação dos contribuintes, eles serão encaminhados para inscrição em dívida ativa.

Nº DO AI/NFL	Nº INSCRIÇÃO	CONTRIBUINTE
AI-880297-2014	050.015/001-63	RITA PEREZ & MANUEL CASTRO LTDA
AI-880299-2014	299.404/001-86	HML PATRIMONIAL LTDA - EPP
AI-880308-2014	077.531/003-09	PA ARQUIVOS LTDA
NFL-0746-2014	207.466/001-27	MEGA MOTORES REBOB. DE MOTORES LTDA
NFL-0738-2014	290.512/001-09	FK EDITORA E PROD. ARTISTICAS LTDA - ME

Salvador, 02 de Setembro de 2014.

MARCONDES DIAS BARBOSA
Coordenador de Fiscalização- CFI/SEFAZ.

EDITAL

A Coordenadoria de Cadastro da Secretaria Municipal da Fazenda, em cumprimento ao disposto no Artigo 297, Inciso III, da Lei 7.186/06 convida os contribuintes abaixo relacionados a comparecerem no prazo máximo de 30 (trinta) dias, a contar da publicação do presente Edital, à sede desta secretaria, situada na Rua das Vassouras nº 01 Mezanino, Centro, nesta capital no horário de 08:00 h às 17:00 h, de 2ª a 6ª feira, para conhecimento do DEFERIMENTO do processo. Em caso de não comparecimento, o processo será arquivado. A situação do processo pode ser consultada no site www.sefaz.ba.gov.br menu: Serviços/Consultas/Processos.

PROCESSO	REQUERENTE	ASSUNTO
31474/2014	ROSALVO RAMOS VIEIRA FILHO	REV. VALOR VENAL
5542/2014	RAIMUNDO LIMA MOREIRA	A. NATUREZA OCUP.
55082/2013	ROSANGELA MARIA DOS SANTOS NASCIMENTO	DESMEMBRAMENTO
66534/2013	ROBERTO COSME F. BARBOSA	R. A. TERRENO
16899/2014	RAIMUNDO NONATO P. DA SILVA	R. A. CONSTRUÇÃO
83465/2013	ROBENILSON FEITOSA BATISTA JUNIOR	R. A. CONSTRUÇÃO
5946/2014	PAULO CEZAR DA SILVA MAGALHÃES	ALTERAÇÃO LOGR.
71756/2013	OSVALDO JOSÉ DOS SANTOS	ALTERAÇÃO LOGR.

PROCESSO	REQUERENTE	ASSUNTO
4030/2014	ONILDA COSTA DE SOUSA	P. LANÇAMENTO
36662/2014	NORMA OLIVEIRA COSTA	ALTERAÇÃO LOGR.
38115/2014	NILZA DOS SANTOS NUNES	ALTERAÇÃO LOGR.
68365/2013	PAULA SOARES FILETTI	DESMEMBRAMENTO

Salvador, 27 de Agosto de 2014.

JORGE UBIRATAN DE A. SILVA
Coordenador de Cadastro.

SECRETARIA MUNICIPAL DE GESTÃO

AVISO DE CONVOCAÇÃO

Convocamos os Fornecedores, relacionados abaixo, a comparecerem ao Setor de Cadastro da PMS, localizado à Av. Vale dos Barris, 125 - Barris das 08:00 às 11:30 horas e das 13:00 às 16:30 horas ou através do endereço eletrônico: <http://www.compras.salvador.ba.gov.br/> para atualização cadastral.

FORNECEDOR	CPF/CNPJ
AC COMÉRCIO E SERVIÇOS DE REFRIGERAÇÃO LTDA	00.872.538/0001-96
AGYL CONSTRUÇÕES E GERENCIAMENTOS LTDA	10.759.180/0001-43
A TM CONSTRUÇÕES E SERVIÇOS AMBIENTAIS LTDA ME	03.408.508/0001-11
AGOSTO COMUNICAÇÃO LTDA	14.354.584/0001-08
ÁLVARO VILELA TAVARES	05.980.260/0001-94
BARRA'S CONSTRUÇÃO PROJETOS E SERVIÇOS LTDA	96.861.075/0001-36
B3 CINE VIDEO LTDA ME	14.487.133/0001-49
CASA DIGITAL CONSULTORIA E MARKETING DIGITAL LTDA	06.286.329/0001-47
CTE CONSTRUTORA TERRANAS E ESTUDOS	13.597.901/0001-54
CD PRODUÇÕES LTDA	96.826.805/0001-68
CS CONSTRUÇÕES E EMPREENDIMENTOS LTDA	33.833.880/0001-36
COM! ARTE COMUNICAÇÃO E PUBLICIDADE LTDA	05.348.012/0001-25
DIGITAL CUSTOM PRODUÇÕES ARTÍSTICAS LTDA ME	11.073.636/0001-80
DORIA EDITORA LTDA	11.704.394/0001-85
DIVIMED COMÉRCIO DE PRODUTOS HOSPITALARES LTDA	02.421.679/0001-18
ESFERA CONSTRUÇÕES E PROJETOS LTDA ME	03.751.494/0001-34



FORNECEDOR	CPF/CNPJ
ELIETE DOS SANTOS 79509037591	18.421.676/0001-14
GRÁFICA SANTA MARTA LTDA	09.098.419/0001-00
FUNDAÇÃO CULTURAL DE RADIOFUSÃO JOSÉ JESREMIAS	02.367.518/0001-93
ILUMITECH CONSTRUTORA LTDA	04.375.003/0001-60
IMA X EMPREENDIMENTOS COMUNICAÇÃO ARTES EVENTO	04.853.789/0001-84
LIMP OFFICE LIMPEZA, CONSERVAÇÃO E MANUTENÇÃO	14.990.191/0001-90
LIGHT ILUMINAÇÃO E EVENTOS LTDA.	05.482.128/0001-52
LCA CONSULTORES LTDA	00.758.743/0001-25
PJ CONSTRUÇÕES E TERRAPLANAGEM LTDA	03.174.004/0001-84
RJ COM. E PRESTAÇÃO DE SERVIÇOS ESPECIALIZADOS	17.549.232/0001-04
RABELO E CUNHA LTDA ME	00.838.000/0001-65
RESILUX TINTAS LTDA EPP	10.544.743/0001-86
SEI SOLUÇÕES INTEGRADAS LTDA	04.637.738/0001-15
SETE CONSTRUÇÕES LTDA EPP	14.930.757/0001-99
TADMEDICAL COM E IMPORTAÇÃO DE MATERIAL MÉDICO	15.347.273/0001-84
TEMPO EXATO COMUNICAÇÃO LTDA ME	10.930.703/0001-72
T&T MÍDIA LTDA ME	03.616.039/0001-26

Salvador, 29 de agosto de 2014.

ANA CRISTINA COSTA DULTRA DE SOUZA
Presidente da COMPEC

COMUNICADO DE CADASTRAMENTO

Comunicamos a Relação de Fornecedores admitidos e renovados no Cadastro Unificado de Pessoas Físicas e Jurídicas do Município do Salvador, em Agosto de 2014.

FORNECEDOR	CPF/CNPJ
AG EDITORA LTDA	08.667.595/0001-45
ANGRA ENGENHARIA LTDA	08.722.657/0001-74
AVI CONSULTORIA E SERVIÇOS DE SEGURANÇA LTDA	07.738.828/0001-90
APT ASSESSORIA PROJETO E TECNOLOGIA S/S EPP	03.366.881/0001-57
ALIANZAFARMA DISTRIBUIDORA DE MEDICAMENTOS LTDA	16.803.930/0001-13
BRAVO CAMINHÕES E EMPREENDIMENTOS LTDA	00.251.951/0001-33
BEIRUTE ENGENHARIA EIRELI EPP	17.494.762/0001-94
CONCREMAT ENGENHARIA E TECNOLOGIA S.A	33.146.648/0001-20
CAMILA SANTANA SPINOLA 86158242586	19.857.505/0001-03
CGA GRÁFICA E EDITORA LTDA	08.304.358/0001-10
CONSTRUTORA ANDRADE MENDONÇA LTDA	03.746.272/0001-23
CURAMED COMÉRCIO DE MATERIAL MÉDICO LTDA EEP	10.611.350/0001-48
CHS CONSTRUTORA LTDA ME	06.088.890/0001-11
CAABA ENGENHARIA LTDA	42.370.957/0001-70
DA RIN PRODUÇÃO E ILUMINAÇÃO ARTÍSTICA LTDA	00.148.633/0001-41
ENTEL COMÉRCIO E REPRESENTAÇÕES LTDA	13.745.542/0001-35
EDITORA POSITIVO LTDA	79.719.613/0001-33
ESCANDALO INFORMAÇÃO E ENTRETENIMENTO LTDA	11.979.153/0001-49

FORNECEDOR	CPF/CNPJ
FEDERAÇÃO DAS CAMARAS DE DIRIGENTES LOJISTAS -BA	14.371.561/0001-01
FRANCISCO DE ASSIS ANDRADE DE ALENCAR ME	40.601.189/0001-92
FABRICA DAS LETRAS EDITORA E DISTRIBUIDORA LTDA ME	03.672.051/0001-58
GEOHIDRO CONSULTORIA SOCIEDADE SIMPLES LTDA	74.141.532/0001-85
H2 CONSTRUÇÕES E SERVIÇOS LTDA EPP	12.075.993/0001-40
HG COMÉRCIO E SERVIÇOS DE REFRIGERAÇÃO, ELETR.	09.212.826/0001-99
ICATU SEGUROS S/A	42.283.770/0001-39
JOSMIL JOSÉ SILVA MONTAGENS INDUSTRIAIS E SERVIÇOS	00.239.941/0001-82
MAX NUNES HAACK	12.492.995/0001-34
MARIA ELIZETE NACIMENTO DA SILVA ME	73.472.227/0001-03
MEDISIL COMERCIAL FARMACEUTICA E HOSPITALAR	96.827.563/0001-27
METRO ENGENHARIA E CONSULTORIA LTDA	07.478.417/0001-03
NEW CONTENT EDITORA E PRODUTORA LTDA	08.948.263/0001-39
PONTEVEDRA COM. DE ART UTILIDADES DOMÉSTICAS	05.028.747/0001-71
PROJEL ENGENHARIA ESPECIALIZADA LTDA	44.416.618/0001-02
QUALITY ENGENHARIA E CONSULTORIA LTDA	34.306.019/0001-82
RÁDIO CRISTAL LTDA	16.362.006/0001-49
RAMON CAMPOS BRANDÃO	20.268.972/0001-79
REGINALDO CRUZ COSTA	20.408.338/0001-08
SERCORE ARTES GRÁFICAS LTDA EPP	13.080.676/0001-84
S.A O ESTADO DE SÃO PAULO	61.533.949/0001-41
SOUZA ARAÚJO CONSTRUÇÕES E REFORMAS LTDA EPP	14.522.225/0001-12
SAULO KAINUMA FOTOSTUDIO LTDA	33.830.142/0001-35
SHIRLENE DAS GRAÇAS VIANA RIBEIRO	12.298.008/0001-65
TECNOATIVA CONSULTORIA E SISTEMAS LTDA EPP	02.696.234/0001-40
VALOR ECONOMICO S/A	03.687.592/0001-50
VARJÃO CLIPPING LTDA	13.302.066/0001-88
VEGAH SOLUÇÕES EM COMUNICAÇÕES INTERNACIONAIS	73.488.652/0001-90

Salvador, 01 de Setembro de 2014

ANA CRISTINA COSTA DULTRA DE SOUZA
Presidente da COMPEC

BOLETIM DE FORNECEDORES

Boletim de Fornecedores Impedidos de Licitar e Contratar com a Administração Pública Municipal

FORNECEDOR CPF/CNPJ	BASE LEGAL LEI	ART	INCISO	PENALIDADE INÍCIO/TÉRMINO
WBR7 RECRUTAMENTO DE PESSOAL LTDA CNPJ: 01.598.150/0001-01	6.148/02 4.484/92 DEC 15.984/05 8.666/93	87	II E III	27/06/2014 27/09/2014
RD REPRESENTAÇÕES E DISTRIBUIÇÃO LTDA CNPJ: 03.423.120/0001-90	6.148/02 4.484/92 DEC 15.984/05 8.666/93	87	II E III	12/06/2014 12/12/2014
ELEVADORES ATLAS SCHINDLER S/A CNPJ: 00.028.986/0004-50	6.148/02 4.484/92 DEC 15.984/05 8.666/93	87	II E III	13/06/2014 13/06/2015
EMPRENHE CONSTRUTORA LTDA CNPJ: 04.593.605/0001-94	6.148/02 4.484/92 DEC 15.984/05 8.666/93	87	II E III	17/07/2014 17/01/2015

Atualizado em 01/09/2014

Salvador, 01 de setembro de 2014.

ANA CRISTINA COSTA DULTRA DE SOUZA
Presidente da COMPEC

**SECRETARIA MUNICIPAL DE URBANISMO
E TRANSPORTE**

**Superintendência de Trânsito e Transporte do Salvador
- TRANSALVADOR**

**EDITAL DA NOTIFICAÇÃO
DA PENALIDADE DE MULTA**

O SUPERINTENDENTE DE TRÂNSITO E TRANSPORTE DO SALVADOR, no uso de suas atribuições, faz saber que dos processos administrativos abaixo relacionados foram expedidas Notificações da Penalidade de Infração de Trânsito, sendo postadas através da Empresa Brasileira de Correios e Telégrafos, para os endereços dos respectivos proprietários de veículos constantes no cadastro do Departamento Estadual de Trânsito, portanto, válidas para todos os efeitos, conforme o disposto do art. 282 da Lei nº 9.503/97 CTB. Desta forma abrimos prazo de 30 (trinta) dias para a apresentação de Recurso Administrativo, na forma da lei.

Segunda-feira, 1 de Setembro de 2014

PLACA	AIT	INFRACAO	DATA	VALOR
AAG6226	R002528081	7455-0	08/04/2014	85,13
AAK4164	P001949906	5185-1	07/04/2014	127,69
ABQ0037	F001169357	6050-3	05/04/2014	191,54
ACU3210	F001169288	6050-3	06/04/2014	191,54
AFJ4420	P001954676	5746-1	02/04/2014	85,13
AHF9594	F001168444	6050-3	04/04/2014	191,54
AHL0268	R002527690	7455-0	08/04/2014	85,13
AHL0268	R002527291	7455-0	08/04/2014	85,13
AIC1977	R002523054	7463-0	05/04/2014	127,69
AIH5969	R002528012	7455-0	08/04/2014	85,13
AJQ4100	P001942463	5185-1	01/04/2014	127,69
AKI9573	R002525122	7455-0	06/04/2014	85,13
AKJ1667	F001168511	6050-3	04/04/2014	191,54
AKO7795	P001924195	5550-0	02/04/2014	85,13
AKY8793	P001961085	5185-1	03/04/2014	127,69
ALB2509	P001950349	5185-1	02/04/2014	127,69
ALD7196	P001931172	5541-2	03/04/2014	53,21
ALO8991	P001944026	5452-1	01/04/2014	127,69
ALO9323	R002525301	7455-0	06/04/2014	85,13
ALU0286	P001945370	5185-1	03/04/2014	127,69
ALV4801	P001948869	5568-0	05/04/2014	127,69
ALZ3238	P001909399	5452-2	30/03/2014	127,69
AME2979	R002525321	7455-0	06/04/2014	85,13
AMIT767	P001935001	5541-2	05/04/2014	53,21
AMJ4082	P001934304	5541-2	08/04/2014	53,21
ANQ0198	F001166769	6050-3	01/04/2014	191,54
ANR3412	P001945670	5622-1	02/04/2014	53,21
AOG5427	F001170709	6050-3	07/04/2014	191,54
AOH9485	F001168040	6050-3	03/04/2014	191,54
AOV6407	F001167743	6050-3	03/04/2014	191,54
AOW8044	R002519879	7455-0	31/03/2014	85,13
AOY0510	F001168550	6050-3	05/04/2014	191,54
APD3762	F001168179	6050-3	04/04/2014	191,54
APQ1740	F001165616	6050-3	01/04/2014	191,54
APR5756	P001951983	5452-1	31/03/2014	127,69
AQC1537	F001165784	6050-3	30/03/2014	191,54
AQN1947	F001168995	6050-3	04/04/2014	191,54
AQN8718	P001952988	5452-1	07/04/2014	127,69
AQO1679	F001171182	6050-3	08/04/2014	191,54
ARF9268	F001169083	6050-3	03/04/2014	191,54
ARO2618	F001165758	6050-3	31/03/2014	191,54
ASR7670	R002519338	7455-0	30/03/2014	85,13
ASX4098	F001166275	6050-3	01/04/2014	191,54
ATJ0395	F001169833	6050-3	05/04/2014	191,54
ATW4526	P001957068	5568-0	01/04/2014	127,69
AUB4701	P001943390	5452-1	31/03/2014	127,69
AUJ2265	P001909880	7366-2	03/04/2014	85,13
AUJ4938	R002520450	7455-0	31/03/2014	85,13
AUP9859	F001168940	6050-3	04/04/2014	191,54
AUU1363	R002520933	7455-0	30/03/2014	85,13
AUV4588	P001930990	5541-2	04/04/2014	53,21
AVO7641	F001171606	6050-3	07/04/2014	191,54
AVP5042	F001167157	6050-3	01/04/2014	191,54
AVS8959	P001940668	7366-2	01/04/2014	85,13
AVT1886	R002525355	7455-0	06/04/2014	85,13
AVZ9124	F001168036	6050-3	03/04/2014	191,54
AWA7619	F001166403	6050-3	02/04/2014	191,54
AWB4705	P001958531	5452-1	05/04/2014	127,69
AWG1049	F001170259	6050-3	06/04/2014	191,54
AWH2738	P001948440	5550-0	01/04/2014	85,13
AWP5910	R002530211	7455-0	08/04/2014	85,13
AWV5147	R002518995	7455-0	30/03/2014	85,13
AWW3480	R002527234	7455-0	07/04/2014	85,13
AWY1590	F001169932	6050-3	05/04/2014	191,54
AXA2461	P001948787	5185-1	02/04/2014	127,69
AXB1774	F001165720	6050-3	31/03/2014	191,54
AXH2841	P001815369	5681-0	06/04/2014	53,21
AXK8799	R002519832	7455-0	31/03/2014	85,13
AXN9952	R002527615	7455-0	08/04/2014	85,13

PLACA	AIT	INFRACAO	DATA	VALOR
AXY6343	P001954557	6041-1	07/04/2014	127,69
AXY3457	P001924785	7366-2	31/03/2014	85,13
AYA4352	P001953879	7366-2	02/04/2014	85,13
AYD3533	R002525262	7455-0	06/04/2014	85,13
BBA2761	P001960486	5568-0	05/04/2014	127,69
BBB3617	R002528754	7455-0	07/04/2014	85,13
BFE6426	P001866879	5452-1	02/04/2014	127,69
BGA9248	F001170959	6050-3	07/04/2014	191,54
BGH8414	C013232230	5550-0	07/04/2014	85,13
BKL5259	F001169187	6050-3	06/04/2014	191,54
BMB2023	R002521216	7455-0	03/04/2014	85,13
BMS8702	R001693912	7455-0	07/04/2011	85,13
BNO9578	F001167304	6050-3	02/04/2014	191,54
BRF9683	R002527242	7455-0	06/04/2014	85,13
BRG5803	R002520285	7455-0	31/03/2014	85,13
BwY8718	F001168294	6050-3	04/04/2014	191,54
BXF9937	F001167208	6050-3	31/03/2014	191,54
CBR4332	F001167182	6050-3	02/04/2014	191,54
CCB7280	F001166850	6050-3	01/04/2014	191,54
CEA1128	R002520565	7455-0	31/03/2014	85,13
CHP8103	P001908819	5452-1	08/04/2014	127,69
CIT4365	F001170718	6050-3	08/04/2014	191,54
CLE3290	F000868818	6050-3	22/04/2011	191,54
CLE3983	F001167159	6050-3	02/04/2014	191,54
CNT3465	F001170526	6050-3	08/04/2014	191,54
CPJ7155	P001946474	5568-0	04/04/2014	127,69
COH3128	P001903280	7366-2	03/04/2014	85,13
CRJ4720	R002528776	7455-0	07/04/2014	85,13
CSB3666	F001166266	6050-3	31/03/2014	191,54
CSE2891	P001927936	5452-1	04/04/2014	127,69
CTP6242	R002527873	7455-0	08/04/2014	85,13
CUD9407	P001882293	5550-0	01/04/2014	85,13
CVC2137	F001171033	6050-3	08/04/2014	191,54
CVT4235	P001959781	5452-1	07/04/2014	127,69
CVT4235	P001951047	5452-1	07/04/2014	127,69
CWQ3753	F001171192	6050-3	07/04/2014	191,54
CYB7900	F001167231	6050-3	02/04/2014	191,54
CYW7424	R002525171	7455-0	06/04/2014	85,13
CZH7141	P001953437	5452-1	04/04/2014	127,69
CZK2032	P001699772	5550-0	07/04/2014	85,13
DAD07133	F001168960	6050-3	04/04/2014	191,54
DBU7280	F001165745	6050-3	31/03/2014	191,54
DDC2591	R002525132	7455-0	06/04/2014	85,13
DDR9976	P001957086	5185-1	06/04/2014	127,69
DFG5106	P001941995	5215-2	31/03/2014	191,54
DFO3102	P001953017	5452-1	04/04/2014	127,69
DFO3102	F001168232	6050-3	04/04/2014	191,54
DFZ2508	P001903473	5479-0	01/04/2014	85,13
DGI7664	R002519096	7463-0	31/03/2014	127,69
DHT1053	F001166901	6050-3	02/04/2014	191,54
DHX7081	P001940250	5568-0	02/04/2014	127,69
DIG5612	P001960210	5185-1	03/04/2014	127,69
DIL9208	R002522844	7455-0	03/04/2014	85,13
DJF8578	F001166875	6050-3	03/04/2014	191,54
DKW5535	F001166720	6050-3	01/04/2014	191,54
DLP9262	P001927933	5452-1	04/04/2014	127,69
DMS1774	F001171097	6050-3	08/04/2014	191,54
DPO1043	R002527740	7455-0	07/04/2014	85,13
DPR9690	R002530200	7455-0	08/04/2014	85,13
DPS8709	R002525253	7455-0	06/04/2014	85,13
DPT4120	R002520547	7455-0	31/03/2014	85,13
DQR3938	F001168662	6050-3	03/04/2014	191,54
DRC7067	F001169713	6050-3	06/04/2014	191,54
DRD6260	F001173189	6050-3	11/04/2014	191,54
DRN2542	R002527766	7455-0	08/04/2014	85,13
DRS5917	R002527625	7455-0	06/04/2014	85,13
DTC3023	F001166893	6050-3	01/04/2014	191,54
DUB6588	C018404595	5550-0	31/03/2014	85,13
DUU0508	R002520787	7455-0	31/03/2014	85,13
DVC9168	P001699831	5550-0	06/04/2014	85,13
DXO8028	F001170832	6050-3	07/04/2014	191,54
DYE0262	R002522760	7455-0	01/04/2014	85,13
DZE4573	F001166810	6050-3	01/04/2014	191,54
DZF6317	R002520936	7455-0	31/03/2014	85,13
EAH9283	R002527188	7455-0	07/04/2014	85,13
EAR0296	R002523067	7455-0	05/04/2014	85,13
EAV2047	P001930388	5541-2	05/04/2014	53,21
EBD8623	F001166100	6050-3	31/03/2014	191,54
EBN7411	P001948908	5550-0	05/04/2014	85,13
ECV1899	P001950459	5550-0	04/04/2014	85,13
EDD2022	R002527646	7455-0	06/04/2014	85,13
EDP0299	R002521192	7455-0	02/04/2014	85,13
EDQ0299	P001931177	5185-1	04/04/2014	127,69
EDT2130	R002522561	7455-0	03/04/2014	85,13
EDT2130	F001169416	6050-3	06/04/2014	191,54
EDT2130	R002523011	7455-0	05/04/2014	85,13
EDV6036	F001166577	6050-3	02/04/2014	191,54
EEG2197	F001171366	6050-3	07/04/2014	191,54
EEL1507	R002522617	7455-0	02/04/2014	85,13
EEL5713	R002520629	7455-0	31/03/2014	85,13
EEP0021	F000853640	6050-3	15/03/2011	191,54
EEQ3439	P001941993	5252-0	31/03/2014	85,13
EEY6733	P001948476	7366-2	07/04/2014	85,13

PLACA	AIT	INFRACAO	DATA	VALOR
EEY7560	P001954087	5843-4	01/04/2014	127,69
EEZ5126	P001959132	5452-1	04/04/2014	127,69
EFO3669	R002521206	7455-0	02/04/2014	85,13
EGA1380	R002527647	7455-0	06/04/2014	85,13
EIH4317	R002527971	7455-0	06/04/2014	85,13
EJC9154	F001169611	6050-3	06/04/2014	191,54
EJG4007	F001168505	6050-3	04/04/2014	191,54
EJV5369	F001168492	6050-3	03/04/2014	191,54
EJV6200	P001929779	5746-1	31/03/2014	85,13
EJZ3588	C015490794	5550-0	04/04/2014	85,13
EKH6279	F001170871	6050-3	07/04/2014	191,54
EKS8549	R001708485	7455-0	19/04	



PLACA	AIT	INFRACAO	DATA	VALOR
HAE8138	F001168420	6050-3	03/04/2014	191,54
HAY7443	F001165187	6050-3	30/03/2014	191,54
HAY8257	R002525274	7455-0	06/04/2014	85,13
HBG2132	F001167595	6050-3	02/04/2014	191,54
HBG2236	P001947635	5550-0	02/04/2014	85,13
HBO4093	P001930943	5568-0	04/04/2014	127,69
HBM6713	F001169838	6050-3	05/04/2014	191,54
HBR5866	R002519841	7455-0	31/03/2014	85,13
HBY7308	F001166830	6050-3	01/04/2014	191,54
HBY7325	P001947632	5550-0	02/04/2014	85,13
HBZ7826	P001947875	5550-0	07/04/2014	85,13
HCA0889	R002520799	7455-0	30/03/2014	85,13
HCI2827	F001171722	6050-3	07/04/2014	191,54
HCI8923	F001169243	6050-3	06/04/2014	191,54
HCR4098	F001170859	6050-3	08/04/2014	191,54
HCS0580	P001942479	5550-0	04/04/2014	85,13
HCV7961	F001165096	5673-2	01/04/2014	85,13
HCV9516	F000868042	6050-3	21/04/2011	191,54
HDD2063	P001953630	5550-0	04/04/2014	85,13
HDI5925	R002527227	7455-0	07/04/2014	85,13
HDJ1860	F001166840	6050-3	02/04/2014	191,54
HDJ7275	P001929467	5541-2	30/03/2014	53,21
HDK2943	P001947863	5452-1	03/04/2014	127,69
HDK8137	F001171334	6050-3	06/04/2014	191,54
HDO0643	F001168727	6050-3	03/04/2014	191,54
HDR3908	F001170800	6050-3	06/04/2014	191,54
HDO854	F001171382	6050-3	07/04/2014	191,54
HEA8367	F001166826	6050-3	01/04/2014	191,54
HED6357	F001169235	6050-3	06/04/2014	191,54
HEH6452	R002519466	7455-0	01/04/2014	85,13
HEI1729	F001167955	6050-3	04/04/2014	191,54
HEI1746	R002525306	7455-0	05/04/2014	85,13
HEL2696	F001170624	6050-3	06/04/2014	191,54
HET9772	F001166782	6050-3	01/04/2014	191,54
HEW5003	R002527502	7455-0	07/04/2014	85,13
HEW6791	F001169447	6050-3	05/04/2014	191,54
HFB5789	F001171763	6050-3	07/04/2014	191,54
HFB8785	F001168049	6050-3	03/04/2014	191,54
HFG0622	P001907816	5550-0	07/04/2014	85,13
HFG4856	C014283170	5720-0	03/04/2014	127,69
HFH1222	F001166271	6050-3	03/03/2014	191,54
HFJ7696	F001170001	6050-3	05/04/2014	191,54
HFH8808	R002525108	7455-0	06/04/2014	85,13
HFP2953	F001170195	6050-3	06/04/2014	191,54
HFP3071	F001170801	6050-3	06/04/2014	191,54
HFP9484	F001169053	6050-3	04/04/2014	191,54
HFU1133	R002521148	7455-0	01/04/2014	85,13
HFX6407	P001929694	5541-2	31/03/2014	53,21
HGG8795	P001962726	5681-0	04/04/2014	53,21
HGJ4254	R002527688	7455-0	07/04/2014	85,13
HGJ5686	F001165199	6050-3	31/03/2014	191,54
HGK9870	R002527954	7455-0	07/04/2014	85,13
HGR0961	R002528051	7455-0	08/04/2014	85,13
HGR2180	F001171534	6050-3	07/04/2014	191,54
HGR6323	P001961257	5185-1	03/04/2014	127,69
HGV8728	P001930449	5541-2	02/04/2014	53,21
HHB6759	F001167591	6050-3	02/04/2014	191,54
HHI7358	F001166631	6050-3	02/04/2014	191,54
HJ5858	R002524930	7455-0	06/04/2014	85,13
HJ5858	R002524944	7463-0	06/04/2014	127,69
HHK2397	F001170092	6050-3	06/04/2014	191,54
HHP5935	R002527671	7455-0	07/04/2014	85,13
HHP6039	R002522726	7455-0	02/04/2014	85,13
HHR0577	F001171089	6050-3	06/04/2014	191,54
HHR2417	F001166783	6050-3	01/04/2014	191,54
HHS3889	P001941268	5541-1	07/04/2014	53,21
HHX9978	P001909057	5185-1	06/04/2014	127,69
HIA6437	F001168452	6050-3	03/04/2014	191,54
HIC2493	F001170716	6050-3	08/04/2014	191,54
HIC2493	R002521307	7455-0	02/04/2014	85,13
HID8915	P001961087	5185-1	03/04/2014	127,69
HID9440	F001169225	6050-3	05/04/2014	191,54
HIK8284	R002527892	7455-0	07/04/2014	85,13
HIM6752	P001923815	5550-0	30/03/2014	85,13
HIM8175	P001945376	5452-1	03/04/2014	127,69
HIP2373	P001939211	5452-1	05/04/2014	127,69
HIP4599	R002519696	7455-0	01/04/2014	85,13
HIP5359	F001170493	6050-3	08/04/2014	191,54
HIP6103	P001948446	5185-1	04/04/2014	127,69
HIU2983	P001948978	5819-4	31/03/2014	574,61
HIU4207	F001167927	6050-3	04/04/2014	191,54
HIU5639	R002527678	7455-0	07/04/2014	85,13
HJBS391	P001944762	6050-1	02/04/2014	191,54
HJB8459	F000868211	6050-3	20/04/2011	191,54
HJE7715	P001946460	5550-0	02/04/2014	85,13
HJE8909	R002523074	7455-0	04/04/2014	85,13
HJ0829	R002520047	7455-0	31/03/2014	85,13
HJJ3851	F001168165	6050-3	04/04/2014	191,54
HJN0068	P001908241	5550-0	05/04/2014	85,13
HJN1475	P001951982	5452-1	31/03/2014	127,69
HJN4540	F001170933	6050-3	08/04/2014	191,54
HJN5154	F001169617	6050-3	05/04/2014	191,54
HJV0527	P001960987	5185-1	07/04/2014	127,69

PLACA	AIT	INFRACAO	DATA	VALOR
HKE1902	R002519079	7455-0	31/03/2014	85,13
HKH0981	R002530247	7455-0	08/04/2014	85,13
HKH6240	F001166874	6050-3	02/04/2014	191,54
HKH9949	F001165695	6050-3	31/03/2014	191,54
HKO1181	R002525319	7455-0	06/04/2014	85,13
HKR0625	P001954262	5550-0	01/04/2014	85,13
HKT4826	R002528745	7455-0	07/04/2014	85,13
HKU2660	P001948109	5568-0	31/03/2014	127,69
HLB6554	F001969082	5185-1	07/04/2014	127,69
HLB9100	R002520257	7463-0	31/03/2014	127,69
HLG9032	P001948997	5568-0	07/04/2014	127,69
HLH3296	R002522658	7455-0	02/04/2014	85,13
HLH4785	P001941137	5487-0	04/04/2014	127,69
HLH4785	P001948904	5550-0	05/04/2014	85,13
HLL4194	F001171505	6050-3	07/04/2014	191,54
HLP5893	R000864761	6050-3	14/04/2011	191,54
HLP7644	F001168781	6050-3	04/04/2014	191,54
HLP7644	P001961606	5550-0	07/04/2014	85,13
HLQ5377	F001170395	6050-3	07/04/2014	191,54
HLR0396	R002528808	7455-0	07/04/2014	85,13
HLX4015	P001957041	5452-1	01/04/2014	127,69
HMB0098	P001956991	5185-1	03/04/2014	127,69
HMB8528	P001952082	5460-0	04/04/2014	85,13
HMF1018	P001940677	5380-0	01/04/2014	85,13
HMI9324	F001167347	6050-3	02/04/2014	191,54
HMJ4474	R002522745	7463-0	03/04/2014	127,69
HMJ6772	F001170842	6050-3	06/04/2014	191,54
HMR3901	P001952534	5452-1	03/04/2014	127,69
HMU9873	R002527252	7455-0	08/04/2014	85,13
HMY1747	R002527906	7455-0	06/04/2014	85,13
HMY7568	P001944055	5550-0	07/04/2014	85,13
HMZ2745	R002522888	7455-0	03/04/2014	85,13
HMZ2776	R002522698	7455-0	03/04/2014	85,13
HMZ2776	R002521392	7455-0	03/04/2014	85,13
HNA3984	F001165549	6050-3	31/03/2014	191,54
HMZ7696	F001169086	6050-3	04/04/2014	191,54
HMZ7696	F001171829	6050-3	08/04/2014	191,54
HNA1981	R002518571	7455-0	30/03/2014	85,13
HNB8348	R002519699	7455-0	01/04/2014	85,13
HNI3079	F000843992	6050-3	11/02/2011	191,54
HNI4168	F001167734	6050-3	02/04/2014	191,54
HNI4301	P001939458	5568-0	05/04/2014	127,69
HNI6462	P001949904	5550-0	07/04/2014	85,13
HNI5024	R002528766	7455-0	07/04/2014	85,13
HNT8979	F001171611	6050-3	07/04/2014	191,54
HNW6353	F001168226	6050-3	04/04/2014	191,54
HNY9681	R002519478	7455-0	31/03/2014	85,13
HOD2107	F001171036	6050-3	06/04/2014	191,54
HOD4533	P001930251	5541-3	06/04/2014	53,21
HOB8520	F001165685	6050-3	31/03/2014	191,54
HOK4902	F001167823	6050-3	05/04/2014	191,54
HPH1340	P001941992	5525-0	31/03/2014	85,13
HPH5978	R001710152	7455-0	17/04/2011	85,13
HVB8245	P001755712	7366-2	03/04/2014	85,13
HWS3723	F001165964	6050-3	31/03/2014	191,54
HWT6086	P001929640	5452-1	02/04/2014	127,69
HXC2653	R002520833	7455-0	31/03/2014	85,13
HXP4867	R002527758	7455-0	08/04/2014	85,13
HYD1758	P001903475	5568-0	01/04/2014	127,69
HYQ9485	P001865283	5541-2	05/04/2014	53,21
HZD6176	R002525017	7455-0	06/04/2014	85,13
HZE2598	F001167171	6050-3	31/03/2014	191,54
HZE4179	F001171292	6050-3	07/04/2014	191,54
HZF1441	F001168413	6050-3	04/04/2014	191,54
HZV9104	P001945630	5819-6	07/04/2014	574,61
HZJ2207	F001166463	6050-3	02/04/2014	191,54
HZK4358	F001170438	6050-3	07/04/2014	191,54
HZK9713	F001171483	6050-3	08/04/2014	191,54
HZM2677	F001169168	6050-3	05/04/2014	191,54
HZT6680	F001168615	6050-3	03/04/2014	191,54
HZU4765	R002519359	7455-0	30/03/2014	85,13
HZU5922	P001930462	5541-2	08/04/2014	53,21
HZU7137	F001171270	6050-3	06/04/2014	191,54
HZV5136	P001959003	5550-0	02/04/2014	85,13
HZV7573	P001929394	5541-2	01/04/2014	53,21
HZW0526	P001950374	5550-0	01/04/2014	85,13
HZV6708	F001168652	6050-3	01/04/2014	191,54
HZ26675	P001953504	5185-1	31/03/2014	127,69
IAB6450	R002521164	7455-0	01/04/2014	85,13
IAB9320	P001943019	7455-0	08/04/2014	85,13
IAC0005	F001166491	6050-3	01/04/2014	191,54
IAD5232	R002525277	7455-0	06/04/2014	85,13
IAD5241	F001167135	6050-3	01/04/2014	191,54
IAE4383	P001954278	7366-2	03/04/2014	85,13
IAE6706	F001167777	6050-3	05/04/2014	191,54
IAF1475	R002528083	7455-0	08/04/2014	85,13
IAF2610	P001926135	5550-0	05/04/2014	85,13
IAF4113	F001168935	6050-3	05/04/2014	191,54
IAO0018	F001166912	6050-3	02/04/2014	191,54

PLACA	AIT	INFRACAO	DATA	VALOR
JLD7491	F001169649	6050-3	06/04/2014	191,54
JLF6093	F001167061	6050-3	01/04/2014	191,54
JLF6100	F001169580	6050-3	06/04/2014	191,54
JLI4949	F001167029	6050-3	01/04/2014	191,54
JLM2496	R002522971	7455-0	03/04/2014	85,13
JLP1581	F001165469	6050-3	31/03/2014	191,54
JLQ3988	F001169556	6050-3	05/04/2014	191,54
JLR3911	F001166797	6050-3	01/04/2014	191,54
JLRS522	P001953867	5991-0	31/03/2014	191,54
JLS5647	P001947628	5452-1	31/03/2014	127,69
JLR6691	F001169384	6050-3	05/04/2014	191,54
JLR8043	P001944766	7366-2	03/04/2014	85,13
JLR8103	R002522546	7455-0	02/04/2014	85,13
JLS6725	R002530221	7455-0	08/04/2014	85,13
JLST559	F001167740	6050-3	03/04/2014	191,54
JLS9316	P001939215	5452-1	06/04/2014	127,69
JLT6494	P001924779	5550-0	31/03/2014	85,13
JLV3933	F001170733	6050-3	08/04/2014	191,54
JLV9876	P001954096	5185-1	01/04/2014	127,69
JLW0122	R002522523	7455-0	01/04/2014	85,13
JLW1734	P001943272	5550-0	02/04/2014	85,13
JLW1734	F001170341	6050-3	06/04/2014	191,54
JLW1734	P001943273	5525-0	02/04/2014	85,13
JLW4247	P001890139	5550-0	04/04/2014	85,13
JLW4247	P001890140	5550-0	07/04/2014	85,13
JLW4853	P001959769	5452-1	04/04/2014	127,69
JLW4905	R002527839	7455-0	06/04/2014	85,13
JLW6303	F001169757	6050-3	06/04/2014	191,54
JLY1245	F001166546	6050-3	01/04/2014	191,54
JLY3783	F001167649	6050-3	03/04/2014	191,54
JLY6731	F001167930	6050-3	03/04/2014	191,54
JLZ1623	F001171470	6050-3	08/04/2014	191,54
JLZ4711	F001167217	6050-3	02/04/2014	191,54
JMA6037	P001945605	5568-0	01/04/2014	127,69
JMC0674	F001166388	6050-3	02/04/2014	191,54
JME0912	P001949430	5550-0	02/04/2014	85,13
JME9249	F001167984	6050-3	04/04/2014	191,54
JMF3299	F001165159	6050-3	01/03/2014	191,54
JMF6005	R002519891	7455-0	31/03/2014	85,13
JMG0797	P001948878	5568-0	05/04/2014	127,69
JMG1545	F001171349	6050-3	07/04/2014	191,54
JMG1577	F001167929	6050-3	04/04/2014	191,54
JMG2129	F001169296	6050-3	06/04/2014	191,54
JMG4633	F001170413	6050-3	08/04/2014	191,54
JMI9685	P001961124	5550-0	03/04/2014	85,13
JMJ1109	F001170315	6050-3	05/04/2014	191,54
JMJ4848	F001166736	6050-3	02/04/2014	191,54
JMK1352	P001938080	5452-1	05/04/2014	127,69
JMK3834	P001701605	5550-0	01/04/2014	85,13
JMM8731	F001171208	6050-3	08/04/2014	191,54
JMN2698	F001168581	6050-3	04/04/2014	191,54
JMO2230	P001914009	7030-1	04/04/2014	191,54
JMO6321	P001929902	5541-2	31/03/2014	53,21
JMOT489	F001167316	6050-3	02/04/2014	191,54
JMO7494	F000868959	6050-3	22/04/2011	191,54
JMO8100	F001168863	6050-3	04/04/2014	191,54
JMO8508	F001171034	6050-3	08/04/2014	191,54
JMO8523	F001171457	6050-3	07/04/2014	191,54
JMO8551	P001944091	5185-1	03/04/2014	127,69
JMP5313	F001171367	6050-3	07/04/2014	191,54
JMQ4220	P001952501	5550-0	03/04/2014	85,13
JMQ7321	R002527699	7455-0	08/04/2014	85,13
JMR0498	F001165205	6050-3	31/03/2014	191,54
JMR2231	F001168266	6050-3	04/04/2014	191,54
JMR8281	F001170913	6050-3	06/04/2014	191,54
JMS6959	P001927669	5452-5	03/04/2014	127,69
JMS7355	F001166498	6050-3	02/04/2014	191,54
JMS8212	F001169917	6050-3	05/04/2014	191,54
JMS8661	R002522995	7455-0	03/04/2014	85,13
JMS8885	F000864766	6050-3	15/04/2011	191,54
JMS9036	P001951824	7366-2	02/04/2014	85,13
JMS9397	R002521121	7455-0	02/04/2014	85,13
JMS9775	F001166201	6050-3	31/03/2014	191,54
JMT2241	F001165597	6050-3	30/03/2014	191,54
JMT5912	F001166877	6050-3	01/04/2014	191,54
JMT5912	F001169660	6050-3	05/04/2014	191,54
JMT7229	F001167718	6050-3	02/04/2014	191,54
JMT7229	F001167191	6050-3	01/04/2014	191,54
JMV4941	R002519840	7455-0	31/03/2014	85,13
JMV8885	F001169613	6050-3	05/04/2014	191,54
JMV9042	F001166648	6050-3	01/04/2014	191,54
JMW6032	F001167070	6050-3	02/04/2014	191,54
JMW8521	F001169725	6050-3	05/04/2014	191,54
JMX1438	P001961053	5550-0	07/04/2014	85,13
JMX4604	F001167608	6050-3	03/04/2014	191,54
JMX7589	P001954273	5550-0	02/04/2014	85,13
JMX7589	P001944064	5185-1	07/04/2014	127,69
JMX8362	R001704129	7455-0	15/04/2011	85,13
JMY1271	F001167066	6050-3	02/04/2014	191,54
JMY3209	P001924777	5452-1	31/03/2014	127,69
JMY5809	F001165166	6050-3	31/03/2014	191,54
JMY7060	R002519163	7455-0	01/04/2014	85,13
JMY9392	F001171320	6050-3	07/04/2014	191,54

PLACA	AIT	INFRACAO	DATA	VALOR
JMZ0893	F001172021	6050-3	05/04/2014	191,54
JMZ1671	R002524900	7455-0	05/04/2014	85,13
JMZ3266	R002521256	7455-0	02/04/2014	85,13
JMZ4987	F001171449	6050-3	06/04/2014	191,54
JMZ7775	P001926309	5479-0	06/04/2014	85,13
JMZ9904	P001947856	5452-1	03/04/2014	127,69
JNZ9335	P001950180	5664-0	31/03/2014	191,54
JNA0875	F001168474	6050-3	03/04/2014	191,54
JNA2841	F001170512	6050-3	08/04/2014	191,54
JNA2945	F001170023	6050-3	06/04/2014	191,54
JNA4203	F001171630	6050-3	07/04/2014	191,54
JNA4266	F001167928	6050-3	04/04/2014	191,54
JNA5218	P001904695	5452-1	05/04/2014	127,69
JNA7427	F001169071	6050-3	03/04/2014	191,54
JNB2161	P001923820	5550-0	30/03/2014	85,13
JNB5292	P001929756	5541-2	02/04/2014	53,21
JNB9991	F001167828	6050-3	03/04/2014	191,54
JNC0912	R002527802	7455-0	06/04/2014	85,13
JNC0912	R002522967	7455-0	05/04/2014	85,13
JNC3144	F001170783	6050-3	07/04/2014	191,54
JNC4121	P001944854	5550-0	02/04/2014	85,13
JNC6724	F001170295	6050-3	06/04/2014	191,54
JNC8089	R002520835	7455-0	31/03/2014	85,13
JNC8932	P001968686	5452-1	08/04/2014	127,69
JNC9353	F001168203	6050-3	05/04/2014	191,54
JND2318	F001169751	6050-3	06/04/2014	191,54
JND2743	P001950231	5185-1	02/04/2014	127,69
JND3767	R002522969	7455-0	05/04/2014	85,13
JND6460	R002521125	7455-0	02/04/2014	85,13
JND8974	P001929742	5541-2	31/03/2014	53,21
JNE0132	F001170264	6050-3	06/04/2014	191,54
JNE1093	F001167255	6050-3	02/04/2014	191,54
JNE4768	R002527428	7463-0	08/04/2014	127,69
JNE2578	F001170566	6050-3	08/04/2014	191,54
JNF3054	R002520848	7455-0	30/03/2014	85,13
JNF3291	P001922546	5487-0	31/03/2014	127,69
JNF3716	P001934289	5541-2	07/04/2014	53,21
JNF7046	F001166404	6050-3	02/04/2014	191,54
JNF7744	P001952972	5622-1	02/04/2014	53,21
JNF9580	F001168103	6050-3	05/04/2014	191,54
JNG0214	R002527313	7455-0	08/04/2014	85,13
JNG1115	R001714916	7455-0	22/04/2011	85,13
JNG2705	F001170791	6050-3	08/04/2014	191,54
JNG3100	P001963443	5452-1	06/04/2014	127,69
JNG5279	P001169060	6050-3	05/04/2014	191,54
JNG7311	P001934246	5541-2	03/04/2014	53,21
JNG7318	R002527186	7455-0	06/04/2014	85,13
JNG7362	F000862847	6050-3	10/04/2011	191,54
JNG7632	F001170352	6050-3	07/04/2014	191,54
JNG8666	R002519120	7455-0	31/03/2014	85,13
JNG9172	F001169968	6050-3	05/04/2014	191,54
JNH0300	R002527947	7455-0	06/04/2014	85,13
JNH0462	F001168277	6050-3	03/04/2014	191,54
JNH4218	P001930177	5541-2	07/04/2014	53,21
JNH7108	R002525118	7455-0	06/04/2014	85,13
JNH7522	P001931145	5541-5	07/04/2014	53,21
JNI0085	F001169572	6050-3	05/04/2014	191,54
JNI0454	F000859359	6050-3	04/04/2011	191,54
JNI2285	P001954160	5185-1	01/04/2014	127,69
JNI2423	P001866880	5720-0	07/04/2014	127,69
JNI4483	R002521102	7455-0	02/04/2014	85,13
JNI4640	F001167762	6050-3	04/04/2014	191,54
JNI4661	R002523037	7455-0	03/04/2014	85,13
JNI2883	P001970933	5185-1	07/04/2014	127,69
JNJ4879	F001169955	6050-3	05/04/2014	191,54
JNJ4908	R002521166	7455-0	01/04/2014	85,13
JNJ6358	R002521093	7455-0	01/04/2014	85,13
JNJ8637	P001949886	5541-3	03/04/2014	53,21
JNJ9687	F001166833	6050-3	01/04/2014	191,54
JNK0748	F001170383	6050-3	08/04/2014	191,54
JNK0926	F001166331	6050-3	02/04/2014	191,54
JNK1400	P001954080	5185-1	01/04/2014	127,69
JNK3205	R002525233	7455-0	05/04/2014	85,13
JNK4860	P001931047	5452-1	01/04/2014	127,69
JNK5536	F000868534	6050-3	21/04/2011	191,54
JNK7893	F001170419	6050-3	06/04/2014	191,54
JNK9085	P001701726	6050-1	01/04/2014	191,54
JNL3957	P001960260	7366-2	07/04/2014	85,13
JNL4487	R001919320	5991-0	02/04/2014	191,54
JNL5708	R002520674	7455-0	31/03/2014	85,13
JNMO294	F001166097	6050-3	31/03/2014	191,54
JNN3653	R002528717	7455-0	07/04/2014	85,13
JNM4316	P001952930	5452-1	01/04/2014	127,69
JNM7525	R002527941	7455-0	06/04/2014	85,13
JNM8994	F001169690	6050-3	05/04/2014	191,54
JNN0126	P001959150	5185-1	07/04/2014	127,69
JNN1990	F001170865	6050-3	07/04/2014	191,54
JNN2701	F001170289	6050-3	06/04/2014	191,54
JNN3973	R002527268	7455-0	07/04/2014	85,13
JNN9883	F001169361			



PLACA	AIT	INFRACAO	DATA	VALOR
JNY6828	F001166269	6050-3	31/03/2014	191,54
JNY7491	F001166701	6050-3	02/04/2014	191,54
JNY7535	F001171727	6050-3	08/04/2014	191,54
JNY8104	F001168758	6050-3	04/04/2014	191,54
JNY8405	R002520829	7455-0	30/03/2014	85,13
JNY8467	R002525156	7455-0	06/04/2014	85,13
JNY8701	P001954442	5568-0	02/04/2014	127,69
JNY8553	P001951808	5452-1	01/04/2014	127,69
JNY8553	F001167024	6050-3	01/04/2014	191,54
JNY9206	F001165766	6050-3	01/04/2014	191,54
JNY9321	F001168530	6050-3	03/04/2014	191,54
JNY9343	F001166402	6050-3	01/04/2014	191,54
JNZ1950	P001946448	5568-0	02/04/2014	127,69
JNZ4352	R002521227	7455-0	01/04/2014	85,13
JNZ4634	F001169502	6050-3	06/04/2014	191,54
JNZ6731	P001755710	7366-2	03/04/2014	85,13
JNZ6981	F001169409	6050-3	05/04/2014	191,54
JNZ7583	F000863093	6050-3	11/04/2011	191,54
JNZ9180	P001950993	5452-1	02/04/2014	127,69
JOA2222	P001959484	5452-1	02/04/2014	127,69
JOA3080	R002519532	7455-0	31/03/2014	85,13
JOA3183	P001905558	5185-1	02/04/2014	127,69
JOB2616	F001171122	6050-3	06/04/2014	191,54
JOB4294	R002525166	7455-0	06/04/2014	85,13
JOC8570	R002520000	7455-0	31/03/2014	85,13
JOE0030	F001168949	6050-3	04/04/2014	191,54
JOE3977	R002521009	7455-0	31/03/2014	85,13
JOE8111	F001171351	6050-3	07/04/2014	191,54
JOE8387	F001167565	6050-3	01/04/2014	191,54
JOE2122	R002527415	7455-0	06/04/2014	85,13
JOE4199	F001166595	6050-3	02/04/2014	191,54
JOE4215	F000867811	6050-3	20/04/2011	191,54
JOE4895	P001940749	5479-0	05/04/2014	85,13
JOE6439	R002527734	7455-0	06/04/2014	85,13
JOE7573	F001170461	6050-3	07/04/2014	191,54
JOE7868	P001645659	7366-2	03/04/2014	85,13
JOE9406	F001168926	6050-3	04/04/2014	191,54
JOG0390	R001740022	7455-0	14/05/2011	85,13
JOG2823	F001171597	6050-3	08/04/2014	191,54
JOG3085	F001168845	6050-3	03/04/2014	191,54
JOG3477	R002520283	7455-0	31/03/2014	85,13
JOG3632	F001168459	6050-3	03/04/2014	191,54
JOG3773	P001949610	6050-1	04/04/2014	191,54
JOG3968	F001170778	6050-3	07/04/2014	191,54
JOG4030	R002521177	7455-0	02/04/2014	85,13
JOG4460	P001960241	5452-1	05/04/2014	127,69
JOG4511	P001953507	7366-2	31/03/2014	85,13
JOG4799	R002523052	7463-0	05/04/2014	127,69
JOG4820	F001168801	6050-3	04/04/2014	191,54
JOG5710	R002527741	7455-0	07/04/2014	85,13
JOG5751	F001171283	6050-3	06/04/2014	191,54
JOG5890	P001941999	7366-2	31/03/2014	85,13
JOG6614	F001168051	6050-3	03/04/2014	191,54
JOG6810	F001168315	6050-3	05/04/2014	191,54
JOG6873	P001922910	7366-2	30/03/2014	85,13
JOG6876	F001171392	6050-3	06/04/2014	191,54
JOG6937	F000868745	6050-3	22/04/2011	191,54
JOG7434	F001169318	6050-3	05/04/2014	191,54
JOG7745	P001954663	5509-0	30/03/2014	85,13
JOG7781	F001165752	6050-3	31/03/2014	191,54
JOG8177	P001904753	7366-2	31/03/2014	85,13
JOG8559	P001950911	5380-0	07/04/2014	85,13
JOG8912	C017746597	6041-1	01/04/2014	127,69
JOG8942	P001948447	5185-1	04/04/2014	127,69
JOG9064	P001929745	5541-2	31/03/2014	53,21
JOG9683	F001171539	6050-3	07/04/2014	191,54
JOG9898	F001166352	6050-3	03/04/2014	191,54
JOH7271	C013232043	5410-0	03/04/2014	85,13
JOH7271	C013232032	5479-0	03/04/2014	85,13
JOJ0438	P001944773	5550-0	03/04/2014	85,13
JOJ5889	F001165836	6050-3	31/03/2014	191,54
JOJ0145	P001949098	5452-7	02/04/2014	127,69
JOJ0466	F001171111	6050-3	07/04/2014	191,54
JOJ0470	F001171021	6050-3	07/04/2014	191,54
JOJ0606	R002528116	7455-0	06/04/2014	85,13
JOJ2737	R002522863	7455-0	04/04/2014	85,13
JOJ4980	P001930380	5541-2	05/04/2014	53,21
JOJ5860	P001918341	7366-2	03/04/2014	85,13
JOJ8000	P001953752	5550-0	02/04/2014	85,13
JOJ8253	F001167104	6050-3	01/04/2014	191,54
JOL0091	F001169645	6050-3	05/04/2014	191,54
JOL4777	P001904687	5452-1	05/04/2014	127,69
JOL7878	F001168249	6050-3	03/04/2014	191,54
JOL8260	F001168656	6050-3	04/04/2014	191,54
JOL9130	P001945379	5185-1	03/04/2014	127,69
JOL9342	R002520733	7455-0	31/03/2014	85,13
JOM0964	R002521176	7455-0	01/04/2014	85,13
JOM1024	P001136911	5185-1	05/04/2014	127,69
JOM1371	R002521340	7455-0	02/04/2014	85,13
JOM1420	P001939450	5568-0	05/04/2014	127,69
JOM2027	P001945611	5479-0	03/04/2014	85,13
JOM3108	P001956888	5185-1	01/04/2014	127,69
JOM5195	P001959136	5452-1	04/04/2014	127,69

PLACA	AIT	INFRACAO	DATA	VALOR
JOM5876	F0011689092	6050-3	05/04/2014	191,54
JOM6468	P001944035	5452-1	01/04/2014	127,69
JOM7044	F001165413	6050-3	31/03/2014	191,54
JOM8778	P001954606	5452-1	31/03/2014	127,69
JOM8882	P001930178	5380-0	07/04/2014	85,13
JOM8893	P001949099	6050-1	06/04/2014	191,54
JOM9861	R002527354	7455-0	07/04/2014	85,13
JOO1228	F000851811	6050-3	08/03/2011	191,54
JOO4641	F001170846	6050-3	07/04/2014	191,54
JOO7053	R002525333	7455-0	05/04/2014	85,13
JOO8788	R002522933	7455-0	04/04/2014	85,13
JOP0778	R001712088	7455-0	21/04/2011	85,13
JOP4847	R002519348	7455-0	31/03/2014	85,13
JOP6063	P001950470	7366-2	04/04/2014	85,13
JOP8500	P001957615	5452-1	05/04/2014	127,69
JOQ1871	R002522804	7455-0	03/04/2014	85,13
JOQ8894	P001646673	6050-1	03/04/2014	191,54
JOQ9432	R002529414	7455-0	08/04/2014	85,13
JOR5579	R002528024	7455-0	08/04/2014	85,13
JOR6953	P001943399	5452-1	01/04/2014	127,69
JOT2533	P001956884	5452-1	01/04/2014	127,69
JOT2568	R002528040	7455-0	08/04/2014	85,13
JOT3113	P001948994	7366-2	07/04/2014	85,13
JOT4012	P001943347	6068-1	30/03/2014	127,69
JOT4418	F001167605	6050-3	02/04/2014	191,54
JOT5151	F001169485	6050-3	05/04/2014	191,54
JOT5200	F001168275	6050-3	05/04/2014	191,54
JOT5481	F001166025	6050-3	01/04/2014	191,54
JOT6300	F001171432	6050-3	08/04/2014	191,54
JOT6656	P001953420	5452-1	04/04/2014	127,69
JOT6671	R002525179	7455-0	05/04/2014	85,13
JOT8713	P001958525	5452-3	05/04/2014	127,69
JOU0756	F001168107	6050-3	05/04/2014	191,54
JOU1648	P001907856	7374-0	03/04/2014	191,54
JOU2005	R002519658	7455-0	31/03/2014	85,13
JOV8164	F001169868	6050-3	05/04/2014	191,54
JOV9159	F001169957	6050-3	05/04/2014	191,54
JOW3930	F001166145	6050-3	31/03/2014	191,54
JOW7513	P001931083	5541-2	02/04/2014	53,21
JOW7669	F001169869	6050-3	05/04/2014	191,54
JOW7949	F001166904	6050-3	02/04/2014	191,54
JOX1944	F001169413	6050-3	06/04/2014	191,54
JOX4916	F001165891	6050-3	31/03/2014	191,54
JOY7765	R002528084	7455-0	08/04/2014	85,13
JOY2184	P001950153	5185-1	31/03/2014	127,69
JOY7030	P001944102	5185-1	03/04/2014	127,69
JOZ7719	R002524929	7455-0	05/04/2014	85,13
JOZ2322	F000865325	5673-2	15/04/2011	85,13
JOZ2427	P001927912	5614-4	02/04/2014	127,69
JOZ3267	P001954156	5185-1	01/04/2014	127,69
JOZ3377	F001170132	6050-3	05/04/2014	191,54
JOZ3399	F001170997	6050-3	08/04/2014	191,54
JOZ4303	F001171244	6050-3	07/04/2014	191,54
JOZ4307	R002522996	7463-0	05/04/2014	127,69
JOZ4669	R001706626	7463-0	16/04/2011	127,69
JOZ5786	F000864622	6050-3	13/04/2011	191,54
JOZ6280	P001950331	5185-1	02/04/2014	127,69
JOZ6766	F000855204	6050-3	19/03/2011	191,54
JOZ7788	R002520010	7455-0	31/03/2014	85,13
JOZ7867	F001169161	6050-3	06/04/2014	191,54
JOZ7963	F001166192	6050-3	31/03/2014	191,54
JOZ8239	R001713815	7455-0	21/04/2011	85,13
JOZ8737	F001171220	6050-3	07/04/2014	191,54
JOZ9355	R002522570	7455-0	02/04/2014	85,13
JOZ9355	R002527817	7455-0	08/04/2014	85,13
JOZ9355	R002522572	7455-0	02/04/2014	85,13
JPA0517	F001170699	6050-3	07/04/2014	191,54
JPA0798	F001171335	6050-3	07/04/2014	191,54
JPA3074	R002519991	7455-0	31/03/2014	85,13
JPA3156	F001166316	6050-3	01/04/2014	191,54
JPA3316	P001959495	5452-1	02/04/2014	127,69
JPA4462	F001170054	6050-3	06/04/2014	191,54
JPA5300	P001953751	5550-0	02/04/2014	85,13
JPA6534	R002519524	7455-0	30/03/2014	85,13
JPA8318	F001167140	6050-3	01/04/2014	191,54
JPA9067	R002519389	7455-0	30/03/2014	85,13
JPB0937	P001950181	7366-2	31/03/2014	85,13
JPB1057	R002519211	7455-0	31/03/2014	85,13
JPB1238	P001963217	7366-2	05/04/2014	85,13
JPB4683	P001952483	5550-0	03/04/2014	85,13
JPB5234	F001171587	6050-3	08/04/2014	191,54
JPB5574	P001954094	5185-1	01/04/2014	127,69
JPB6067	F001169115	6050-3	05/04/2014	191,54
JPB7017	F001168604	6050-3	04/04/2014	191,54
JPB7216	F001166140	6050-3	31/03/2014	191,54
JPB7304	R002527968	7455-0	06/04/2014	85,13
JPB9450	P001950933	5452-1	07/04/2014	127,69
JPB9888	R002520101	7455-0	01/04/2014	85,13
JPC0666	P001957042	5452-1	01/04/2014	



PLACA	AIT	INFRACAO	DATA	VALOR
JPG3411	R002521285	7455-0	01/04/2014	85,13
JPG3997	F001169146	6050-3	06/04/2014	191,54
JPG4929	F001170123	6050-3	05/04/2014	191,54
JPG5295	F001168190	6050-3	04/04/2014	191,54
JPG5567	F001165381	6050-3	01/04/2014	191,54
JPG5682	R002519637	7455-0	31/03/2014	85,13
JPG5837	P001957364	5452-1	06/04/2014	127,69
JPG6084	P001907446	5550-0	04/04/2014	85,13
JPG6139	F001169073	6050-3	04/04/2014	191,54
JPG6540	F001169996	6050-3	05/04/2014	191,54
JPG6617	P001947936	5452-1	31/03/2014	127,69
JPG6661	F001169806	6050-3	06/04/2014	191,54
JPG7539	P001948102	5568-0	30/03/2014	127,69
JPG7910	R002527783	7455-0	08/04/2014	85,13
JPG8108	P001950212	5185-1	02/04/2014	127,69
JPG8217	F001169386	6050-3	06/04/2014	191,54
JPG8529	R002527994	7455-0	08/04/2014	85,13
JPG8564	R002521395	7455-0	02/04/2014	85,13
JPG9620	P001931081	5541-2	02/04/2014	53,21
JPH0735	P001943356	5487-0	31/03/2014	127,69
JPH0954	F001170964	6050-3	07/04/2014	191,54
JPH1198	R002521204	7455-0	02/04/2014	85,13
JPH1423	R002528799	7455-0	07/04/2014	85,13
JPH1523	F001166175	6050-3	31/03/2014	191,54
JPH1801	F001168177	6050-3	04/04/2014	191,54
JPH2316	F001169365	6050-3	06/04/2014	191,54
JPH2335	P001944032	5452-1	01/04/2014	127,69
JPH2339	F001168335	6050-3	05/04/2014	191,54
JPH2501	P001954275	5690-0	02/04/2014	127,69
JPH2948	F001169654	6050-3	05/04/2014	191,54
JPH2982	F000863386	6050-3	12/04/2011	191,54
JPH3012	F001170893	6050-3	08/04/2014	191,54
JPH3016	F000864362	6050-3	13/04/2011	191,54
JPH3163	F001166162	6050-3	30/03/2014	191,54
JPH3304	F001169963	6050-3	06/04/2014	191,54
JPH3478	F000859682	6050-3	04/04/2011	191,54
JPH4561	F001171073	6050-3	08/04/2014	191,54
JPH4731	F001169775	6050-3	05/04/2014	191,54
JPH5115	P001938075	5452-1	05/04/2014	127,69
JPH5436	P001953756	5550-0	02/04/2014	85,13
JPH5832	F001167722	6050-3	03/04/2014	191,54
JPH6929	R002519975	7455-0	30/03/2014	85,13
JPH7986	P001952142	5550-0	02/04/2014	85,13
JPH8126	P001932455	5185-1	30/03/2014	127,69
JPH9125	F001167817	6050-3	03/04/2014	191,54
JPH9558	F000865827	6050-3	14/04/2011	191,54
JPH9958	F001168146	6050-3	05/04/2014	191,54
JPI0470	C018542216	5819-1	07/04/2014	574,61
JPI1829	R002520490	7455-0	30/03/2014	85,13
JPI2141	P001930986	5541-2	04/04/2014	53,21
JPI4492	R002522875	7455-0	04/04/2014	85,13
JPI5982	F001166726	6050-3	01/04/2014	191,54
JPI7080	P001908817	5452-1	08/04/2014	127,69
JPI1232	P001950215	5185-1	02/04/2014	127,69
JPI1940	F001170459	6050-3	07/04/2014	191,54
JPI2104	P001952541	5550-0	03/04/2014	85,13
JPJ3322	P001940398	5541-1	31/03/2014	53,21
JPJ3448	F001165306	6050-3	01/04/2014	191,54
JPJ3725	R002520843	7455-0	31/03/2014	85,13
JPJ3775	R002522993	7455-0	05/04/2014	85,13
JPJ3811	R002521044	7455-0	31/03/2014	85,13
JPJ3811	R002528057	7455-0	08/04/2014	85,13
JPJ4322	P001939463	5568-0	06/04/2014	127,69
JPJ4322	P001939478	5550-0	06/04/2014	85,13
JPJ4355	F001166042	6050-3	01/03/2014	191,54
JPJ4509	R002519036	7455-0	30/03/2014	85,13
JPJ4533	F001171228	6050-3	08/04/2014	191,54
JPJ5719	P001951525	5568-0	30/03/2014	127,69
JPJ5721	R002525303	7455-0	05/04/2014	85,13
JPJ6849	F001169174	6050-3	06/04/2014	191,54
JPJ7007	F001170691	6050-3	07/04/2014	191,54
JPJ7547	R002527193	7455-0	07/04/2014	85,13
JPJ8092	F001170675	6050-3	06/04/2014	191,54
JPJ8406	F001168001	6050-3	03/04/2014	191,54
JPJ8467	F001169177	6050-3	06/04/2014	191,54
JPJ9032	P001934198	5541-2	05/04/2014	53,21
JPJ9343	P001930808	5550-0	31/03/2014	85,13
JPJ9594	F001170044	6050-3	05/04/2014	191,54
JPJ9889	F001171575	6050-3	07/04/2014	191,54
JKP0166	R002522898	7455-0	03/04/2014	85,13
JKP0270	F001168872	6050-3	04/04/2014	191,54
JKP0294	R001697717	7455-0	10/04/2011	85,13
JKP1034	F001168058	6050-3	03/04/2014	191,54
JKP1063	R002527978	7455-0	07/04/2014	85,13
JKP1420	F001169205	6050-3	06/04/2014	191,54
JKP1450	F001169945	6050-3	06/04/2014	191,54
JKP1594	F001169952	6050-3	06/04/2014	191,54
JKP2406	F001169230	6050-3	06/04/2014	191,54
JKP2671	R002527296	7455-0	06/04/2014	85,13
JKP2760	R002527686	7455-0	07/04/2014	85,13
JKP2840	F001169533	6050-3	05/04/2014	191,54
JKP3162	P001950372	5550-0	01/04/2014	85,13
JKP3299	P001949901	5630-0	03/04/2014	85,13

PLACA	AIT	INFRACAO	DATA	VALOR
JKP3337	F001165200	6050-3	31/03/2014	191,54
JKP4407	F001168614	6050-3	03/04/2014	191,54
JKP4472	P001930995	5541-2	04/04/2014	53,21
JKP4737	F001171341	6050-3	08/04/2014	191,54
JKP4767	F001165559	6050-3	30/03/2014	191,54
JKP4821	R002523024	7471-0	05/04/2014	574,61
JKP5402	R002520849	7455-0	31/03/2014	85,13
JKP5884	R002517912	7455-0	30/03/2014	85,13
JKP5921	F001168875	6050-3	04/04/2014	191,54
JKP5994	F001166088	6050-3	31/03/2014	191,54
JKP6586	P001952955	5509-0	07/04/2014	85,13
JKP7474	F001169781	6050-3	06/04/2014	191,54
JKP8982	F001167773	6050-3	04/04/2014	191,54
JKL0660	F001170692	6050-3	07/04/2014	191,54
JKL1146	F001170293	6050-3	06/04/2014	191,54
JKL1330	F001167858	6050-3	04/04/2014	191,54
JKL1364	F001167666	6050-3	01/04/2014	191,54
JKL1384	F001169116	6050-3	05/04/2014	191,54
JKL1504	F001165156	6050-3	31/03/2014	191,54
JKL1620	R002520246	7455-0	31/03/2014	85,13
JKL1674	R002522800	7455-0	03/04/2014	85,13
JKL2057	P001909422	5452-1	18/02/2014	127,69
JKL3419	R002522977	7455-0	04/04/2014	85,13
JKL4065	F001168425	6050-3	04/04/2014	191,54
JKL4094	R002519440	7455-0	31/03/2014	85,13
JKL4572	R002525373	7455-0	06/04/2014	85,13
JKL5301	R002525313	7455-0	06/04/2014	85,13
JKL5315	P001956979	5185-1	03/04/2014	127,69
JKL6009	P001954297	5738-0	04/04/2014	191,54
JKL6334	F000860912	6050-3	06/04/2011	191,54
JKL8009	P001953565	5185-1	02/04/2014	127,69
JKL8127	P001949832	5681-0	01/04/2014	53,21
JKL8381	F001167072	6050-3	03/04/2014	191,54
JKL8927	F001167397	6050-3	02/04/2014	191,54
JKL8941	P001948696	5550-0	01/04/2014	85,13
JKL9028	P001950165	5185-1	31/03/2014	127,69
JKL9406	P001952128	5452-1	30/03/2014	127,69
JPL5654	P001950205	5185-1	02/04/2014	127,69
JPM0731	F001166645	6050-3	01/04/2014	191,54
JPM0747	P001951172	5568-0	01/04/2014	127,69
JPM0880	R002522984	7455-0	05/04/2014	85,13
JPM1684	P001949911	5568-0	07/04/2014	127,69
JPM1845	F001165168	6050-3	31/03/2014	191,54
JPM1900	F000844592	6050-3	15/02/2011	191,54
JPM2242	F000853833	6050-3	15/03/2011	191,54
JPM2371	R002519513	7455-0	01/04/2014	85,13
JPM3318	P001948660	5550-0	30/03/2014	85,13
JPM4327	F001169674	6050-3	06/04/2014	191,54
JPM5374	F001166347	6050-3	02/04/2014	191,54
JPM5968	F001169192	6050-3	06/04/2014	191,54
JPM6251	R002520470	7455-0	31/03/2014	85,13
JPM6329	F001168032	6050-3	04/04/2014	191,54
JPM6641	R002527886	7455-0	08/04/2014	85,13
JPM8012	F001171262	6050-3	07/04/2014	191,54
JPM8275	P001944052	5452-1	07/04/2014	127,69
JPM8362	F001165858	6050-3	31/03/2014	191,54
JPM9164	R002521179	7455-0	02/04/2014	85,13
JPM9733	F001169637	6050-3	06/04/2014	191,54
JPN0025	F001165681	6050-3	31/03/2014	191,54
JPN0325	R002522781	7455-0	03/04/2014	85,13
JPN0344	P001950204	5185-1	02/04/2014	127,69
JPN0602	P001907858	5509-0	07/04/2014	85,13
JPN1728	F001167307	6050-3	03/04/2014	191,54
JPN1768	R002517919	7455-0	30/03/2014	85,13
JPN2033	F001167784	6050-3	04/04/2014	191,54
JPN2280	P001930407	5541-2	06/04/2014	53,21
JPN2844	R002524919	7455-0	05/04/2014	85,13
JPN2844	R002525346	7455-0	06/04/2014	85,13
JPN2878	F001170613	6050-3	07/04/2014	191,54
JPN3137	P001924783	5452-1	31/03/2014	127,69
JPN3338	F001166462	6050-3	02/04/2014	191,54
JPN3941	R002519160	7455-0	31/03/2014	85,13
JPN4101	R002527312	7455-0	08/04/2014	85,13
JPN4128	R002527509	7455-0	07/04/2014	85,13
JPN4279	P001940293	5550-0	02/04/2014	85,13
JPN5156	F001168184	6050-3	04/04/2014	191,54
JPN524	R002519540	7455-0	31/03/2014	85,13
JPN5585	R002520680	7455-0	31/03/2014	85,13
JPN5626	F001166221	6050-3	31/03/2014	191,54
JPN5638	F001168582	6050-3	04/04/2014	191,54
JPN6109	R002527475	7455-0	07/04/2014	85,13
JPN6463	P001950643	6050-1	07/04/2014	191,54
JPN6488	F001167358	6050-3	02/04/2014	191,54
JPN6516	F001169773	6050-3	05/04/2014	191,54
JPN7096	R002523023	7455-0	05/04/2014	85,13
JPN8708	P001952192	5720-0	02/04/2014	127,69
JPN8783	R002520888	7455-0	01/04/2014	85,13
JPN9330	F001170135	6050-3	06/04/2014	191,54
JPN9405	P001960249	5185-1	06/04/2014	127,69
JPN9				



PLACA	AIT	INFRACAO	DATA	VALOR
JPR3005	F001165939	6050-3	30/03/2014	191,54
JPR3175	F001168870	6050-3	04/04/2014	191,54
JPR3358	P001958530	5550-0	05/04/2014	85,13
JPR4120	R001711514	7455-0	21/04/2011	85,13
JPR4614	R001715345	7463-0	22/04/2011	127,69
JPR4839	R002518636	7455-0	30/03/2014	85,13
JPR5009	P001929873	5541-2	07/04/2014	53,21
JPR5724	R002518532	7455-0	30/03/2014	85,13
JPR5879	P001959140	5185-1	07/04/2014	127,69
JPR5984	P001959123	5185-1	04/04/2014	127,69
JPR6163	P001876670	5185-1	02/04/2014	127,69
JPR6577	R002520448	7455-0	31/03/2014	85,13
JPR6680	F001170311	6050-3	06/04/2014	191,54
JPR6937	F001169638	6050-3	06/04/2014	191,54
JPR7209	F001170968	6050-3	07/04/2014	191,54
JPR7236	F001167788	6050-3	04/04/2014	191,54
JPR7428	F001168264	6050-3	03/04/2014	191,54
JPR7521	F001169657	6050-3	05/04/2014	191,54
JPR7586	F001168616	6050-3	03/04/2014	191,54
JPR8092	R002530203	7455-0	08/04/2014	85,13
JPR8529	R002521411	7455-0	02/04/2014	85,13
JPR8650	R002519453	7455-0	30/03/2014	85,13
JPR8696	F000847616	6050-3	24/02/2011	191,54
JPR8857	P001795839	5452-1	05/04/2014	127,69
JPR9014	F001167506	6050-3	01/04/2014	191,54
JPR9152	P001950437	5550-0	01/03/2014	85,13
JPR9598	F001166087	6050-3	31/03/2014	191,54
JPR9598	F001170089	6050-3	06/04/2014	191,54
JPR9653	F001168649	6050-3	04/04/2014	191,54
JPR9893	R002523062	7455-0	03/04/2014	85,13
JPS0668	R002520336	7455-0	31/03/2014	85,13
JPS1100	P001918672	5185-1	08/04/2014	127,69
JPS1135	P001951475	5185-1	04/04/2014	127,69
JPS1604	P001934279	6050-1	05/04/2014	191,54
JPS1633	F001168523	6050-3	04/04/2014	191,54
JPS1860	F000862900	6050-3	10/04/2011	191,54
JPS1943	F000844084	6050-3	12/02/2011	191,54
JPS2115	R002527969	7455-0	06/04/2014	85,13
JPS2194	R002522902	7455-0	03/04/2014	85,13
JPS2302	F001168992	6050-3	04/04/2014	191,54
JPS2573	F001167942	6050-3	04/04/2014	191,54
JPS2649	R002524881	7455-0	05/04/2014	85,13
JPS2807	F001169380	6050-3	05/04/2014	191,54
JPS2826	P001930412	5541-2	06/04/2014	53,21
JPS2893	C013232241	5550-0	07/04/2014	85,13
JPS3525	P001948233	5550-0	05/04/2014	85,13
JPS3627	R002519015	7455-0	30/03/2014	85,13
JPS4641	P001942305	5452-1	01/04/2014	127,69
JPS4661	R002518638	7463-0	30/03/2014	127,69
JPS4922	F001166040	6050-3	31/03/2014	191,54
JPS4956	R002527469	7455-0	06/04/2014	85,13
JPS4997	F001166980	6050-3	02/04/2014	191,54
JPS5289	P001930414	5541-2	06/04/2014	53,21
JPS5289	P001930419	5568-0	06/04/2014	127,69
JPS5576	F001167587	6050-3	01/04/2014	191,54
JPS5709	F001166375	6050-3	01/04/2014	191,54
JPS5975	R002522901	7455-0	03/04/2014	85,13
JPS6079	R002522710	7455-0	02/04/2014	85,13
JPS6123	F001166583	6050-3	02/04/2014	191,54
JPS6147	F000868837	6050-3	22/04/2011	191,54
JPS6466	F000860694	6050-3	06/04/2011	191,54
JPS7589	F001169507	6050-3	06/04/2014	191,54
JPS7873	F001170243	6050-3	05/04/2014	191,54
JPS7924	R002527675	7455-0	07/04/2014	85,13
JPS8445	F001168779	6050-3	04/04/2014	191,54
JPS8665	F001168166	6050-3	04/04/2014	191,54
JPS8665	F001168156	6050-3	04/04/2014	191,54
JPS8844	R002522848	7455-0	04/04/2014	85,13
JPS8976	R002522926	7455-0	04/04/2014	85,13
JPS9090	P001899120	7366-2	03/04/2014	85,13
JPT0118	F001167880	6050-3	03/04/2014	191,54
JPT1329	R002519196	7455-0	31/03/2014	85,13
JPT1820	F001167800	6050-3	04/04/2014	191,54
JPT3110	P001953679	5550-0	02/04/2014	85,13
JPT3635	R002522538	7455-0	02/04/2014	85,13
JPT3657	P001907820	5550-0	07/04/2014	85,13
JPT3897	P001948655	5550-0	30/03/2014	85,13
JPT3982	F001170694	6050-3	07/04/2014	191,54
JPT4206	P001960613	5185-1	02/04/2014	127,69
JPT4550	F001167447	6050-3	02/04/2014	191,54
JPT4741	P001944779	6041-2	03/04/2014	127,69
JPT4870	P001943353	6068-1	30/03/2014	127,69
JPT4899	F001169758	6050-3	06/04/2014	191,54
JPT5569	P00188959	5452-1	04/04/2014	127,69
JPT5878	R002522907	7455-0	04/04/2014	85,13
JPT5946	F001170629	6050-3	07/04/2014	191,54
JPT6120	F001169897	6050-3	05/04/2014	191,54
JPT6131	F001166355	6050-3	31/03/2014	191,54
JPT6488	P001960817	5380-0	06/04/2014	85,13
JPT6666	R002521138	7463-0	03/04/2014	127,69
JPT6922	F001171823	5673-2	08/04/2014	85,13
JPT7065	R002528068	7455-0	06/04/2014	85,13
JPT7440	F001168900	6050-3	04/04/2014	191,54

PLACA	AIT	INFRACAO	DATA	VALOR
JPT7554	F001166301	6050-3	01/04/2014	191,54
JPT7873	P001957020	5452-1	01/04/2014	127,69
JPT8109	P001941272	5541-1	07/04/2014	53,21
JPT8824	P001957373	5452-1	06/04/2014	127,69
JPT9688	R002527201	7455-0	08/04/2014	85,13
JPT9711	F001166020	6050-3	31/03/2014	191,54
JPT9735	F001170391	6050-3	08/04/2014	191,54
JPT9853	F001169744	6050-3	05/04/2014	191,54
JPT9966	R002520559	7455-0	31/03/2014	85,13
JPU6330	R002523028	7455-0	05/04/2014	85,13
JPU8185	R002518907	7455-0	30/03/2014	85,13
JPU9418	P001904271	7366-2	02/04/2014	85,13
JPU9707	P001944778	6041-2	03/04/2014	127,69
JPV1292	P001948169	5819-1	01/04/2014	574,61
JPV1314	F001169534	6050-3	05/04/2014	191,54
JPV2749	F001168951	6050-3	05/04/2014	191,54
JPV3118	F001166049	6050-3	30/03/2014	191,54
JPV3459	R001709797	7455-0	18/04/2011	85,13
JPV3997	R002530213	7455-0	08/04/2014	85,13
JPV4071	R001706618	7455-0	16/04/2011	85,13
JPV4229	F001168139	6050-3	04/04/2014	191,54
JPV4272	P001701852	5835-0	06/04/2014	127,69
JPV4417	F001171350	6050-3	07/04/2014	191,54
JPV5427	R002524951	7455-0	06/04/2014	85,13
JPV5951	F001170958	6050-3	07/04/2014	191,54
JPV6032	R002527504	7455-0	07/04/2014	85,13
JPV6993	R002527893	7455-0	07/04/2014	85,13
JPV7027	P001934272	5541-2	05/04/2014	53,21
JPV7232	F001168072	6050-3	04/04/2014	191,54
JPV7587	R002519767	7455-0	30/03/2014	85,13
JPV7804	F001166703	6050-3	02/04/2014	191,54
JPV8267	F001169631	6050-3	05/04/2014	191,54
JPV8355	F001168574	6050-3	04/04/2014	191,54
JPV8429	F001170032	6050-3	06/04/2014	191,54
JPV8654	F001171373	6050-3	08/04/2014	191,54
JPV8936	F001165974	6050-3	31/03/2014	191,54
JPW1071	F001167669	6050-3	01/04/2014	191,54
JPW1351	F001171210	6050-3	08/04/2014	191,54
JPW2612	F001171049	6050-3	07/04/2014	191,54
JPW3173	P001953710	5550-0	31/03/2014	85,13
JPW7019	F001166697	6050-3	02/04/2014	191,54
JPW7131	P001929869	5541-2	07/04/2014	53,21
JPW7419	R002528060	7455-0	08/04/2014	85,13
JPW7419	R002528826	7455-0	07/04/2014	85,13
JPW7551	P001930370	5541-2	05/04/2014	53,21
JPW8852	R002521029	7455-0	31/03/2014	85,13
JPW8856	P001954247	7366-2	30/03/2014	85,13
JPW8931	P001963229	5550-0	06/04/2014	85,13
JPW9161	F001169353	6050-3	05/04/2014	191,54
JPW9283	F001167337	6050-3	02/04/2014	191,54
JPX0653	F001169106	6050-3	05/04/2014	191,54
JPX1016	P001953556	5185-2	04/04/2014	127,69
JPX1128	C015490629	5479-0	04/04/2014	85,13
JPX1154	P001866875	7366-2	02/04/2014	85,13
JPX1204	R002528733	7455-0	07/04/2014	85,13
JPX1222	F001170047	6050-3	05/04/2014	191,54
JPX1581	P001952985	5452-1	04/04/2014	127,69
JPX1803	F001171586	6050-3	08/04/2014	191,54
JPX1866	F000863537	5673-2	12/04/2011	85,13
JPX2763	P001929895	5452-1	31/03/2014	127,69
JPX3115	R002520557	7455-0	31/03/2014	85,13
JPX3157	F001170327	5673-2	08/04/2014	85,13
JPX3604	F001167082	6050-3	01/04/2014	191,54
JPX3810	R002520753	7455-0	31/03/2014	85,13
JPX4631	R002524874	7455-0	06/04/2014	85,13
JPX4887	P001953637	5550-0	07/04/2014	85,13
JPX4947	P001951051	5452-1	07/04/2014	127,69
JPX5825	P001942459	7366-2	01/04/2014	85,13
JPX5902	F001171742	6050-3	06/04/2014	191,54
JPX5970	P001948705	5452-7	01/04/2014	127,69
JPX7190	P001959991	5550-0	07/04/2014	85,13
JPX7215	F001171136	6050-3	07/04/2014	191,54
JPX7487	R002519842	7455-0	31/03/2014	85,13
JPX8497	R002522656	7455-0	02/04/2014	85,13
JPX9341	R002520556	7455-0	31/03/2014	85,13
JPY9521	F001167758	6050-3	04/04/2014	191,54
JPY0363	F001169199	6050-3	06/04/2014	191,54
JPY0428	F001165201	6050-3	31/03/2014	191,54
JPY0602	F001165813	6050-3	31/03/2014	191,54
JPY0668	P001957054	5185-1	01/04/2014	127,69
JPY0669	P001953525	5452-1	02/04/2014	127,69
JPY0842	F001170313	6050-3	05/04/2014	191,54
JPY0933	P001968524	7366-2	07/04/2014	85,13
JPY0951	P001940218	5452-1	01/04/2014	127,69
JPY1301	F001167985	6050-3	04/04/2014	191,54
JPY1495	F001166649	6050-3	01/04/2014	191,54
JPY1742	R002522788	7455-0	04/04/2014	85,13
JPY1940	P001954321	5185-1	02/04/2014	127,69
JPY1942	F001166843	6050-3	02/04/2014	191,54
JPY2177	F0			



PLACA	AIT	INFRACAO	DATA	VALOR
JQF5370	P001921563	7366-2	02/04/2014	85,13
JQF5920	R002527637	7455-0	07/04/2014	85,13
JQF8751	P001960793	5185-2	07/04/2014	127,69
JQF8975	F000840763	6050-3	23/01/2011	191,54
JQF9033	F001169338	6050-3	05/04/2014	191,54
JQF9178	P001942443	5550-0	01/04/2014	85,13
JQF9179	F001166026	6050-3	01/04/2014	191,54
JQF9937	P001929759	5541-2	02/04/2014	53,21
JQG0312	R002525167	7455-0	06/04/2014	85,13
JQG3652	F001168771	6050-3	03/04/2014	191,54
JQG9017	R002521085	7455-0	02/04/2014	85,13
JQH0585	P001949623	5827-0	07/04/2014	127,69
JQH1095	F001170421	6050-3	07/04/2014	191,54
JQH4128	R002521238	7455-0	02/04/2014	85,13
JQH4763	F001170150	6050-3	06/04/2014	191,54
JQH4875	F001169908	6050-3	06/04/2014	191,54
JQH5620	P001960919	5487-0	07/04/2014	127,69
JQHT184	P001914048	5185-1	05/04/2014	127,69
JQHT7306	R002522556	7455-0	03/04/2014	85,13
JQH8114	R002519843	7455-0	31/03/2014	85,13
JQH8617	P001884445	5991-0	02/04/2014	191,54
JQH9638	P001957627	5452-1	08/04/2014	127,69
JQH9962	P001953539	5452-1	02/04/2014	127,69
JQI0437	F001165425	6050-3	31/03/2014	191,54
JQI0975	F001166670	6050-3	02/04/2014	191,54
JQI1117	F001166919	6050-3	31/03/2014	191,54
JQI4270	F001170673	6050-3	06/04/2014	191,54
JQI6271	P001959127	5185-1	04/04/2014	127,69
JQI7885	F001170361	6050-3	08/04/2014	191,54
JQI9130	R002519888	7455-0	31/03/2014	85,13
JQI9185	F000864865	6050-3	15/04/2011	191,54
JQI9210	F001170260	6050-3	06/04/2014	191,54
JQI9387	F001165677	6050-3	31/03/2014	191,54
JQI9708	F001166126	6050-3	31/03/2014	191,54
JQI9752	P001944751	5452-1	31/03/2014	127,69
JQJ6272	P001961243	5185-1	03/04/2014	127,69
JQJ6709	R002521144	7455-0	02/04/2014	85,13
JQJ9079	R002524966	7455-0	06/04/2014	85,13
JQK0711	F001169207	6050-3	05/04/2014	191,54
JQK9209	R002518788	7455-0	30/03/2014	85,13
JQL1431	R002527990	7455-0	08/04/2014	85,13
JQL5420	P001948918	5568-0	05/04/2014	127,69
JQL5779	P001744492	7030-1	31/03/2014	191,54
JQL7794	R002525018	7455-0	06/04/2014	85,13
JQL7979	F001171124	6050-3	06/04/2014	191,54
JQL8173	P001930801	5568-0	31/03/2014	127,69
JQL9126	R002520853	7455-0	01/04/2014	85,13
JQL9126	P001930259	5541-2	07/04/2014	53,21
JQM0094	F001167196	6050-3	01/04/2014	191,54
JQM0413	P001931062	5541-2	02/04/2014	53,21
JQM0522	F001165589	6050-3	31/03/2014	191,54
JQM0942	R002525204	7463-0	06/04/2014	127,69
JQM1090	P001940733	5487-0	03/04/2014	127,69
JQM1256	C018404529	5550-0	31/03/2014	85,13
JQM1256	R002522825	7455-0	04/04/2014	85,13
JQM1581	P001906335	5452-1	31/03/2014	127,69
JQM1593	P001950332	5185-1	02/04/2014	127,69
JQM1775	R002521127	7455-0	02/04/2014	85,13
JQM1913	R002521077	7455-0	02/04/2014	85,13
JQM1923	P001876672	5819-6	04/04/2014	574,61
JQM1953	R002528102	7455-0	07/04/2014	85,13
JQM2760	P001927966	5185-1	05/04/2014	127,69
JQM3101	P001898610	5541-2	31/03/2014	53,21
JQM4081	P001851102	5550-0	08/04/2014	85,13
JQM4127	R002527297	7455-0	06/04/2014	85,13
JQM4308	R002522677	7455-0	03/04/2014	85,13
JQM4433	F001168952	6050-3	05/04/2014	191,54
JQM4520	F001171412	6050-3	07/04/2014	191,54
JQM4630	P001961246	5550-0	03/04/2014	85,13
JQM5093	R002525348	7455-0	06/04/2014	85,13
JQM5233	P001954419	5550-0	04/04/2014	85,13
JQM6089	R002519350	7455-0	31/03/2014	85,13
JQM7271	R002525332	7455-0	06/04/2014	85,13
JQM7788	R002522520	7463-0	01/04/2014	127,69
JQM7969	F001167670	6050-3	01/04/2014	191,54
JQM7969	P001953865	7366-2	01/04/2014	85,13
JQM8397	R002530219	7455-0	08/04/2014	85,13
JQM8651	R002522955	7463-0	04/04/2014	127,69
JQM8730	F001170527	6050-3	08/04/2014	191,54
JQM8976	F001168975	6050-3	03/04/2014	191,54
JQM9526	F001168824	6050-3	03/04/2014	191,54
JQM9741	F001166390	6050-3	02/04/2014	191,54
JQM9889	F000865558	6050-3	15/04/2011	191,54
JQM9995	F001166985	6050-3	01/04/2014	191,54
JQN4720	P001944110	5185-1	03/04/2014	127,69
JQN5889	P001953287	5452-6	01/04/2014	127,69
JQN6554	F001167770	6050-3	04/04/2014	191,54
JQN6775	F001169847	6050-3	06/04/2014	191,54
JQN7106	F001165420	6050-3	31/03/2014	191,54
JQN7375	F001166549	6050-3	01/04/2014	191,54
JQN7496	F000854227	6050-3	16/03/2011	191,54
JQN7543	P001953001	5452-1	03/04/2014	127,69
JQN7596	P001959515	5452-1	03/04/2014	127,69

PLACA	AIT	INFRACAO	DATA	VALOR
JQN7628	P001909049	5193-0	06/04/2014	191,54
JQN8385	P001948473	5452-1	07/04/2014	127,69
JQN8445	F001170487	6050-3	08/04/2014	191,54
JQN8726	F001168833	6050-3	04/04/2014	191,54
JQN9132	P001921365	5738-0	05/04/2014	191,54
JQN9173	R002527284	7455-0	07/04/2014	85,13
JQN9322	F001169992	6050-3	06/04/2014	191,54
JQN9382	R002530191	7455-0	08/04/2014	85,13
JQN9623	P001169000	6050-3	04/04/2014	191,54
JQN9630	F001170735	6050-3	08/04/2014	191,54
JQO0659	F000867156	6050-3	18/04/2011	191,54
JQO1300	P001954204	5452-1	31/03/2014	127,69
JQO19630	P001948435	5568-0	31/03/2014	127,69
JQO7753	F001169811	6050-3	05/04/2014	191,54
JQO8820	P001956886	5452-1	01/04/2014	127,69
JQO9999	P001699738	5541-3	07/04/2014	53,21
JQP2199	F001165594	6050-3	31/03/2014	191,54
JQP3585	F001170625	6050-3	07/04/2014	191,54
JQP3826	F001168042	6050-3	03/04/2014	191,54
JQP4801	P001939652	5452-1	05/04/2014	127,69
JQP4844	P001950930	5185-1	07/04/2014	127,69
JQP5135	P001988305	5452-1	07/04/2014	127,69
JQP5172	F001167799	6050-3	03/04/2014	191,54
JQP5390	P001168029	6050-3	04/04/2014	191,54
JQP5693	R001709570	7455-0	17/04/2011	85,13
JQP5718	R002527206	7455-0	08/04/2014	85,13
JQP7019	F001169714	6050-3	06/04/2014	191,54
JQP7031	P001961609	5550-0	07/04/2014	85,13
JQP7138	P001952526	5550-0	02/04/2014	85,13
JQP7143	F001164983	6050-3	30/03/2014	191,54
JQP7786	R002525060	7455-0	06/04/2014	85,13
JQP7935	F001169508	6050-3	06/04/2014	191,54
JQP8159	F000865345	6050-3	14/04/2011	191,54
JQP8283	F001168265	6050-3	03/04/2014	191,54
JQP8475	F001165913	6050-3	30/03/2014	191,54
JQP8520	P001960604	5550-0	02/04/2014	85,13
JQP8707	P001950978	5550-0	31/03/2014	85,13
JQP8818	P001952544	7366-2	03/04/2014	85,13
JQP8915	P001960803	5185-1	04/04/2014	127,69
JQP9054	F001165165	6050-3	30/03/2014	191,54
JQP9103	F000865441	6050-3	15/04/2011	191,54
JQQ0609	F001166593	6050-3	02/04/2014	191,54
JQQ1969	F001169591	6050-3	06/04/2014	191,54
JQQ4621	P001920326	5568-0	07/04/2014	127,69
JQQ4889	P001949617	5452-1	07/04/2014	127,69
JQQ5023	F001166582	6050-3	02/04/2014	191,54
JQQ6090	P001940397	5541-1	31/03/2014	53,21
JQQ6200	F001169856	6050-3	05/04/2014	191,54
JQQ6340	R002521341	7455-0	03/04/2014	85,13
JQR0217	R002524887	7455-0	05/04/2014	85,13
JQR4579	F001167479	6050-3	02/04/2014	191,54
JQR4749	F001166351	6050-3	03/04/2014	191,54
JQR8548	F001165910	6050-3	30/03/2014	191,54
JQR8569	F001171663	6050-3	08/04/2014	191,54
JQR8589	P001910075	5550-0	01/04/2014	85,13
JQR9180	F001168497	6050-3	04/04/2014	191,54
JQR9888	F001171148	6050-3	08/04/2014	191,54
JQS3287	F001165896	6050-3	31/03/2014	191,54
JQS3796	P001959500	5550-0	02/04/2014	85,13
JQS3849	R002527815	7455-0	08/04/2014	85,13
JQS3975	F000864461	6050-3	13/04/2011	191,54
JQS4041	F001170661	6050-3	06/04/2014	191,54
JQS4173	P001944630	5550-0	05/04/2014	85,13
JQS4450	F001166164	6050-3	31/03/2014	191,54
JQS4459	F001168865	6050-3	04/04/2014	191,54
JQS4467	F001167963	6050-3	05/04/2014	191,54
JQS4573	R002521016	7455-0	31/03/2014	85,13
JQS4633	F001171638	6050-3	07/04/2014	191,54
JQS4661	F001169695	6050-3	06/04/2014	191,54
JQS4895	F001165355	6050-3	01/04/2014	191,54
JQS5163	F001168885	6050-3	04/04/2014	191,54
JQS5225	R002527965	7455-0	06/04/2014	85,13
JQS5426	R002520973	7455-0	31/03/2014	85,13
JQS5725	F001166195	6050-3	31/03/2014	191,54
JQS5795	F001169632	6050-3	05/04/2014	191,54
JQS5840	F001171804	5673-2	07/04/2014	85,13
JQS5946	F000868096	6050-3	20/04/2011	191,54
JQS6751	R002528739	7455-0	07/04/2014	85,13
JQS7760	R002520668	7455-0	31/03/2014	85,13
JQS8292	R002524992	7455-0	06/04/2014	85,13
JQS8857	F001165151	6050-3	31/03/2014	191,54
JQS8897	F001171557	6050-3	06/04/2014	191,54
JQS8947	F001166585	6050-3	02/04/2014	191,54
JQS9171	P001905538	5550-0	31/03/2014	85,13
JQS9549	F001169972	6050-3	06/04/2014	191,54
JQT2982	R002527775	7455-0	08/04/2014	85,13
JQT3011	P001948026	7030-1	05/04/2014	191,54
JQT3025	P001960994	5185-1	07/04/2014	127,69
JQT3047	F001166816	6050-3	03/04/2014	191,54



PLACA	AIT	INFRACAO	DATA	VALOR
JQW4764	F001170672	6050-3	06/04/2014	191,54
JQW4764	F001169553	6050-3	06/04/2014	191,54
JQW4908	F001167999	6050-3	05/04/2014	191,54
JQW5766	F001167677	6050-3	01/04/2014	191,54
JQW6221	F001166638	6050-3	02/04/2014	191,54
JQW7949	P001910673	5509-0	01/04/2014	85,13
JQW8289	F001169256	6050-3	06/04/2014	191,54
JQW9324	F001165412	6050-3	31/03/2014	191,54
JQW9588	F001166322	6050-3	01/04/2014	191,54
JQW9704	F001170111	6050-3	06/04/2014	191,54
JQW9730	R002522602	7455-0	02/04/2014	85,13
JQW9827	R001706878	7455-0	17/04/2011	85,13
JQX0162	F001168954	6050-3	03/04/2014	191,54
JQX0467	P001960991	5185-1	07/04/2014	127,69
JQX0502	F001167130	6050-3	01/04/2014	191,54
JQX0979	F001166111	6050-3	31/03/2014	191,54
JQX0979	P001945546	7366-2	01/04/2014	85,13
JQX1241	P001948112	5550-0	31/03/2014	85,13
JQX1279	F001166524	6050-3	01/04/2014	191,54
JQX1293	P001954534	6050-1	31/03/2014	191,54
JQX1712	R002527806	7455-0	07/04/2014	85,13
JQX1735	F001167599	6050-3	02/04/2014	191,54
JQX1856	F001171508	6050-3	07/04/2014	191,54
JQX1906	P001905530	7366-2	31/03/2014	85,13
JQX1908	F001166490	6050-3	31/03/2014	191,54
JQX1953	F001168819	6050-3	03/04/2014	191,54
JQX1984	F001168519	6050-3	04/04/2014	191,54
JQX2080	R002527813	7455-0	08/04/2014	85,13
JQX2182	F001169111	6050-3	05/04/2014	191,54
JQX2524	R002521083	7455-0	02/04/2014	85,13
JQX2909	F001166415	6050-3	01/04/2014	191,54
JQX2973	R002520235	7455-0	31/03/2014	85,13
JQX3409	P001960614	5185-1	02/04/2014	127,69
JQX3535	R002527780	7455-0	08/04/2014	85,13
JQX4066	R002530209	7455-0	08/04/2014	85,13
JQX4088	P001945609	5479-0	02/04/2014	85,13
JQX4204	F000852601	6050-3	13/03/2011	191,54
JQX4205	P001898609	5541-2	31/03/2014	53,21
JQX4423	P001957071	5452-1	02/04/2014	127,69
JQX4569	F001167969	6050-3	03/04/2014	191,54
JQX4693	R001710254	7455-0	18/04/2011	85,13
JQX5035	P001940770	7366-2	04/04/2014	85,13
JQX5112	R002521328	7455-0	03/04/2014	85,13
JQX5240	F000854930	6050-3	19/03/2011	191,54
JQX5829	P001949104	5550-0	03/04/2014	85,13
JQX5982	P001894853	5452-1	05/04/2014	127,69
JQX6054	F001171081	6050-3	07/04/2014	191,54
JQX6274	P001935011	5185-1	07/04/2014	127,69
JQX6498	P001930417	5568-0	06/04/2014	127,69
JQX6567	R002527599	7455-0	07/04/2014	85,13
JQX6621	P001943911	5550-0	01/04/2014	85,13
JQX6945	F001169046	6050-3	04/04/2014	191,54
JQX7186	P001948784	5185-1	02/04/2014	127,69
JQX7463	F001168741	6050-3	03/04/2014	191,54
JQX7586	P001949084	5193-0	30/03/2014	191,54
JQX7589	R002519349	7455-0	31/03/2014	85,13
JQX7591	R002525149	7463-0	06/04/2014	127,69
JQX7595	R002528075	7455-0	07/04/2014	85,13
JQX7781	R002525357	7455-0	06/04/2014	85,13
JQX7887	F001166144	6050-3	31/03/2014	191,54
JQX7918	F001167642	6050-3	02/04/2014	191,54
JQX8044	F001166637	6050-3	02/04/2014	191,54
JQX8215	R002524922	7455-0	05/04/2014	85,13
JQX8390	P001949626	6050-1	08/04/2014	191,54
JQX8617	P001949622	5835-0	07/04/2014	127,69
JQX8735	P001932939	5541-2	31/03/2014	53,21
JQX9265	R002527857	7455-0	08/04/2014	85,13
JQX9306	R002527305	7455-0	06/04/2014	85,13
JQX9365	F001170345	6050-3	06/04/2014	191,54
JQX9481	F001168850	6050-3	03/04/2014	191,54
JQX9525	F001166900	6050-3	02/04/2014	191,54
JQY0064	R002525203	7455-0	06/04/2014	85,13
JQY0560	F001171171	6050-3	08/04/2014	191,54
JQY0600	F001166328	6050-3	01/04/2014	191,54
JQY0722	P001914525	5738-0	05/04/2014	191,54
JQY0947	R002528781	7455-0	07/04/2014	85,13
JQY1287	P001921570	7366-2	02/04/2014	85,13
JQY1520	R002519903	7455-0	31/03/2014	85,13
JQY1520	R002520094	7455-0	31/03/2014	85,13
JQY1520	R002528724	7455-0	07/04/2014	85,13
JQY1689	F001171213	6050-3	08/04/2014	191,54
JQY2023	P001954548	5738-0	02/04/2014	191,54
JQY3170	R002521010	7455-0	31/03/2014	85,13
JQY3676	F001170037	6050-3	06/04/2014	191,54
JQY3828	P001951523	5568-0	30/03/2014	127,69
JQY5940	F001166319	6050-3	01/04/2014	191,54
JQY6541	F001169790	6050-3	05/04/2014	191,54
JQY6714	R001704405	7455-0	15/04/2011	85,13
JQY7107	F001169048	6050-3	04/04/2014	191,54
JQY7956	P001945552	5479-0	02/04/2014	85,13
JQY8155	R002522943	7455-0	05/04/2014	85,13
JQY9071	P001904690	5452-1	05/04/2014	127,69
JQY9273	R002522947	7455-0	03/04/2014	85,13

PLACA	AIT	INFRACAO	DATA	VALOR
JQY9348	R002527332	7455-0	07/04/2014	85,13
JQY9416	P001894195	5460-0	06/04/2014	85,13
JQZ0076	P001871160	5185-1	06/04/2014	127,69
JQZ0560	R002519203	7455-0	31/03/2014	85,13
JQZ0884	P001953745	5452-1	02/04/2014	127,69
JQZ1065	F001170401	6050-3	07/04/2014	191,54
JQZ1931	F001171056	6050-3	08/04/2014	191,54
JQZ2182	F001166776	6050-3	02/04/2014	191,54
JQZ2323	F001170740	6050-3	08/04/2014	191,54
JQZ2498	F001168624	6050-3	03/04/2014	191,54
JQZ2501	P001960669	5185-1	04/04/2014	127,69
JQZ2605	P001616462	6050-1	07/04/2014	191,54
JQZ2605	R002524939	7455-0	06/04/2014	85,13
JQZ2960	R002520021	7455-0	31/03/2014	85,13
JQZ3926	F001168355	6050-3	04/04/2014	191,54
JQZ4204	P001950076	5185-1	01/04/2014	127,69
JQZ4254	R002524931	7455-0	06/04/2014	85,13
JQZ5338	F000867533	6050-3	19/04/2011	191,54
JQZ5607	F000852877	6050-3	13/03/2011	191,54
JQZ5633	R002527899	7463-0	06/04/2014	127,69
JQZ5643	F001170565	6050-3	08/04/2014	191,54
JQZ5683	P001944027	5452-1	01/04/2014	127,69
JQZ5914	R002520926	7455-0	31/03/2014	85,13
JQZ6187	P001931102	5541-2	02/04/2014	53,21
JQZ6418	R002519569	7455-0	31/03/2014	85,13
JQZ6747	F001167077	6050-3	02/04/2014	191,54
JQZ6779	P001910155	5185-1	03/04/2014	127,69
JQZ6831	R002520795	7455-0	01/04/2014	85,13
JQZ7060	R002520910	7455-0	30/03/2014	85,13
JQZ7168	F001166306	6050-3	31/03/2014	191,54
JQZ7206	P001952098	5185-1	07/04/2014	127,69
JQZ7308	F001169397	6050-3	06/04/2014	191,54
JQZ7311	F001167276	6050-3	01/04/2014	191,54
JQZ7438	F001170804	6050-3	07/04/2014	191,54
JQZ7621	R002521301	7455-0	02/04/2014	85,13
JQZ8087	P001795840	5452-1	05/04/2014	127,69
JQZ8413	F001170081	6050-3	05/04/2014	191,54
JQZ8453	P001907672	6491-0	03/04/2014	53,21
JQZ8658	P001949890	5541-3	03/04/2014	53,21
JQZ9069	F001168457	6050-3	03/04/2014	191,54
JQZ9172	P001927854	5185-1	01/04/2014	127,69
JQZ9204	P001952495	5452-1	06/04/2014	127,69
JQZ9250	F001169118	6050-3	05/04/2014	191,54
JQZ9833	F001171017	6050-3	06/04/2014	191,54
JRA0118	R002530230	7455-0	08/04/2014	85,13
JRA0274	F001167917	6050-3	03/04/2014	191,54
JRA0487	F001171632	6050-3	07/04/2014	191,54
JRA1189	F001165246	6050-3	31/03/2014	191,54
JRA1284	P001903278	6050-1	02/04/2014	191,54
JRA1376	R002519243	7455-0	31/03/2014	85,13
JRA2463	F001167180	6050-3	02/04/2014	191,54
JRA3304	F001165678	6050-3	31/03/2014	191,54
JRA4005	P001959481	5185-1	02/04/2014	127,69
JRA4432	P001961607	5550-0	07/04/2014	85,13
JRA4432	P001165855	6050-3	31/03/2014	191,54
JRA5070	P001945652	5550-0	31/03/2014	85,13
JRA6606	P001951478	5185-1	04/04/2014	127,69
JRA7110	F001167958	6050-3	04/04/2014	191,54
JRA8684	F001169224	6050-3	05/04/2014	191,54
JRA8871	F001171369	6050-3	07/04/2014	191,54
JRB0029	R002521119	7455-0	02/04/2014	85,13
JRB0270	F001170919	6050-3	06/04/2014	191,54
JRB0581	R002521326	7455-0	02/04/2014	85,13
JRB0621	F001168367	6050-3	04/04/2014	191,54
JRB0921	F001171671	6050-3	08/04/2014	191,54
JRB1238	P001815377	5681-0	06/04/2014	53,21
JRB2544	R002527389	7455-0	06/04/2014	85,13
JRB2830	R002522809	7455-0	04/04/2014	85,13
JRB3477	R002525083	7455-0	06/04/2014	85,13
JRB3711	P001960222	7366-2	04/04/2014	85,13
JRB4086	F001170904	6050-3	08/04/2014	191,54
JRB4374	F001170410	6050-3	08/04/2014	191,54
JRB4465	P001954250	5452-1	31/03/2014	127,69
JRB4537	F001171815	6050-3	08/04/2014	191,54
JRB4557	F001169552	6050-3	06/04/2014	191,54
JRB5376	R002522989	7455-0	05/04/2014	85,13
JRB5508	P001957613	5550-0	05/04/2014	85,13
JRB6001	R002528122	7455-0	07/04/2014	85,13
JRB6062	P001961583	5568-0	23/04/2014	127,69
JRB7090	F001165730	6050-3	31/03/2014	191,54
JRB7121	P001927973	5185-1	06/04/2014	127,69
JRB7121	P001927974	5185-2	06/04/2014	127,69
JRB7721	R002519503	7455-0	30/03/2014	85,13
JRB8251	P001950388	5622-2	02/04/2014	53,21
JRB8348	P001969355	5185-1	11/04/2014	127,69
JRB9147	F001166554	6050-3	01/04/2014	191,54
JRB9371	F001170934	6050-3	08/04/2014	191,54
JRC0015	R002519198	7455-0	31/03/2014	

PLACA	AIT	INFRACAO	DATA	VALOR
JRG6703	F001168840	6050-3	04/04/2014	191,54
JRG6721	P001953493	5380-0	31/03/2014	85,13
JRG7065	R002522773	7455-0	03/04/2014	85,13
JRG7747	F001171132	6050-3	07/04/2014	191,54
JRG7887	F001170575	6050-3	06/04/2014	191,54
JRG8315	R002519545	7455-0	31/03/2014	85,13
JRG8584	P001950461	5622-2	04/04/2014	53,21
JRG8764	F001168330	6050-3	03/04/2014	191,54
JRG8992	F001950223	5185-1	02/04/2014	127,69
JRH1913	F001169579	6050-3	05/04/2014	191,54
JRH3145	F001167118	6050-3	02/04/2014	191,54
JRH3196	P001951472	6050-1	01/04/2014	191,54
JRH3285	R002525290	7455-0	06/04/2014	85,13
JRH4167	F001166685	6050-3	02/04/2014	191,54
JRH4518	P001959141	5185-1	07/04/2014	127,69
JRH4827	P001931117	5541-2	04/04/2014	53,21
JRH4867	F001166559	6050-3	01/04/2014	191,54
JRH4986	R002525223	7463-0	06/04/2014	127,69
JRH5046	P001956904	5185-1	03/04/2014	127,69
JRH5668	P001950899	5550-0	03/04/2014	85,13
JRH5674	P001959787	7366-2	07/04/2014	85,13
JRH6176	P001960997	5185-1	07/04/2014	127,69
JRH6390	P001953578	5185-1	02/04/2014	127,69
JRH6934	R002522539	7455-0	02/04/2014	85,13
JRH7025	F001166454	6050-3	03/04/2014	191,54
JRH7369	P001930413	5541-2	06/04/2014	53,21
JRH7469	F001168558	6050-3	03/04/2014	191,54
JRH8461	P001953591	5185-1	02/04/2014	127,69
JRI0072	F000851757	6050-3	08/03/2011	191,54
JRI1134	P001957368	5452-1	06/04/2014	127,69
JRI1405	P001702780	5622-2	02/04/2014	53,21
JRI1405	P001702781	5185-1	02/04/2014	127,69
JRI1612	P001945547	5525-0	31/03/2014	85,13
JRI1971	F001167756	6050-3	04/04/2014	191,54
JRI3095	F001169931	6050-3	05/04/2014	191,54
JRI3666	F001170785	6050-3	07/04/2014	191,54
JRI3787	R002522650	7455-0	01/04/2014	85,13
JRI4245	R002525362	7455-0	05/04/2014	85,13
JRI4595	P001944637	5550-0	05/04/2014	85,13
JRI4983	P001954890	5541-4	07/04/2014	53,21
JRI5195	R002527882	7455-0	08/04/2014	85,13
JRI5549	P001930937	5541-2	04/04/2014	53,21
JRI5624	R002527883	7455-0	08/04/2014	85,13
JRI5624	R002518691	7455-0	30/03/2014	85,13
JRI7972	F001166330	6050-3	02/04/2014	191,54
JRI8090	F001171288	6050-3	07/04/2014	191,54
JRI8204	F001167469	6050-3	01/04/2014	191,54
JRI8223	P001927856	5185-2	01/04/2014	127,69
JRI8223	P001927855	5185-1	01/04/2014	127,69
JRI8360	P001703033	5541-3	02/04/2014	53,21
JRI8752	P001848182	6858-0	01/04/2014	85,13
JRI9434	P001169755	6050-3	05/04/2014	191,54
JRI9686	R002520291	7455-0	01/04/2014	85,13
JRI9729	P001911068	5541-2	07/04/2014	53,21
JRI9952	R002525078	7455-0	05/04/2014	85,13
JRI9952	R002522661	7455-0	02/04/2014	85,13
JRJ0310	R002519346	7455-0	31/03/2014	85,13
JRJ0325	F001168485	6050-3	04/04/2014	191,54
JRJ0435	P001952279	5452-1	05/04/2014	127,69
JRJ0543	F000844707	6050-3	14/02/2011	191,54
JRJ0639	F001168526	6050-3	05/04/2014	191,54
JRJ1038	F001170881	6050-3	08/04/2014	191,54
JRJ1716	F001166870	6050-3	02/04/2014	191,54
JRJ1899	F001167081	6050-3	01/04/2014	191,54
JRJ2443	R002520954	7455-0	01/04/2014	85,13
JRJ2625	F001171723	6050-3	07/04/2014	191,54
JRJ2747	F001168142	6050-3	05/04/2014	191,54
JRJ3075	F001170255	6050-3	06/04/2014	191,54
JRJ3102	R002520572	7455-0	31/03/2014	85,13
JRJ3930	R002530217	7455-0	08/04/2014	85,13
JRJ4026	F001165772	6050-3	30/03/2014	191,54
JRJ4128	P001951830	5568-0	07/04/2014	127,69
JRJ4418	F001168083	6050-3	04/04/2014	191,54
JRJ4711	P001949095	7366-2	02/04/2014	85,13
JRJ6593	R002519210	7455-0	31/03/2014	85,13
JRJ6877	F001165352	6050-3	31/03/2014	191,54
JRJ7077	F001167856	6050-3	04/04/2014	191,54
JRJ7392	P001960644	5550-0	02/04/2014	85,13
JRJ7434	R002519863	7455-0	31/03/2014	85,13
JRJ7531	P001929627	5550-0	01/04/2014	85,13
JRJ7564	F001166609	6050-3	01/04/2014	191,54
JRJ8118	F000865879	6050-3	14/04/2011	191,54
JRJ8562	R002521104	7455-0	03/04/2014	85,13
JRJ8607	F001168951	6050-3	05/04/2014	191,54
JRJ9405	F001169236	6050-3	06/04/2014	191,54
JRJ9711	R002520338	7455-0	31/03/2014	85,13
JRK0638	F001171361	6050-3	08/04/2014	191,54
JRK0756	R002519710	7455-0	30/03/2014	85,13
JRK1186	P001869680	5819-6	04/04/2014	574,61
JRK1397	R002522826	7455-0	04/04/2014	85,13
JRK1415	P001961051	5185-1	07/04/2014	127,69
JRK1810	P001953574	5550-0	02/04/2014	85,13
JRK1930	F001169240	6050-3	06/04/2014	191,54

PLACA	AIT	INFRACAO	DATA	VALOR
JRK3951	F001168601	6050-3	04/04/2014	191,54
JRK4126	F001166636	6050-3	01/04/2014	191,54
JRK4380	P001934266	5550-0	04/04/2014	85,13
JRK5171	C015490618	5479-0	04/04/2014	85,13
JRK5402	F001166968	6050-3	01/04/2014	191,54
JRK5418	F001170212	6050-3	06/04/2014	191,54
JRK5809	F001167569	6050-3	02/04/2014	191,54
JRK6211	F001169314	6050-3	05/04/2014	191,54
JRK6266	R002521280	7455-0	01/04/2014	85,13
JRK6349	R002521061	7455-0	30/03/2014	85,13
JRK6731	F001170237	6050-3	05/04/2014	191,54
JRK7448	F001171004	6050-3	07/04/2014	191,54
JRK7606	F001167357	6050-3	02/04/2014	191,54
JRK8237	F001171039	6050-3	07/04/2014	191,54
JRK8650	R002518303	7455-0	30/03/2014	85,13
JRK9018	P001945666	5509-0	02/04/2014	85,13
JRK9355	P001939447	5568-0	05/04/2014	127,69
JRK9466	P001935008	5541-2	07/04/2014	53,21
JRK9731	P001940671	5452-2	01/04/2014	127,69
JRK9731	R002519285	7463-0	31/03/2014	127,69
JRK9967	R002525292	7455-0	06/04/2014	85,13
JRL0090	F001171624	6050-3	07/04/2014	191,54
JRL0271	R002520327	7455-0	31/03/2014	85,13
JRL0544	F001169005	6050-3	04/04/2014	191,54
JRL0693	P001940665	7366-2	31/03/2014	85,13
JRL0709	P001908247	7366-2	05/04/2014	85,13
JRL1034	P001932952	5185-1	01/04/2014	127,69
JRL1034	P001932953	7366-2	01/04/2014	85,13
JRL1074	F001170616	6050-3	07/04/2014	191,54
JRL2801	R002528726	7455-0	07/04/2014	85,13
JRL2823	F001170082	6050-3	05/04/2014	191,54
JRL2921	F001170626	6050-3	07/04/2014	191,54
JRL3201	P001953286	5452-7	02/04/2014	127,69
JRL4113	P001957051	5452-1	01/04/2014	127,69
JRL4524	P001931168	5541-2	03/04/2014	53,21
JRL5243	F001167768	6050-3	04/04/2014	191,54
JRL5655	P001954881	5550-0	07/04/2014	85,13
JRL5882	P001959782	5452-1	07/04/2014	127,69
JRL6173	R002520749	7455-0	31/03/2014	85,13
JRL6419	R002525338	7455-0	05/04/2014	85,13
JRL6792	R002519105	7455-0	30/03/2014	85,13
JRL7058	R002520927	7455-0	31/03/2014	85,13
JRL7613	P001953018	5622-1	04/04/2014	53,21
JRL7871	R002522862	7455-0	04/04/2014	85,13
JRL7916	F001167986	6050-3	04/04/2014	191,54
JRL8123	R002519900	7455-0	31/03/2014	85,13
JRL8339	P001165385	6050-3	30/03/2014	191,54
JRL9550	P001953004	5452-1	03/04/2014	127,69
JRL9736	P001935003	5541-2	07/04/2014	53,21
JRL9736	P001953674	5452-1	02/04/2014	127,69
JRM0020	P001953918	7366-2	01/04/2014	85,13
JRM0810	R002527425	7455-0	08/04/2014	85,13
JRM1758	F001168369	6050-3	05/04/2014	191,54
JRM2568	F001168440	6050-3	04/04/2014	191,54
JRM2996	F001169596	6050-3	05/04/2014	191,54
JRM3705	R002520031	7455-0	01/04/2014	85,13
JRM5330	P001940269	5452-1	04/04/2014	127,69
JRM5385	P001792271	5541-3	02/04/2014	53,21
JRM5511	R002528746	7455-0	07/04/2014	85,13
JRM6077	R002521193	7455-0	02/04/2014	85,13
JRM7551	F001167830	6050-3	03/04/2014	191,54
JRM8089	F001169036	6050-3	04/04/2014	191,54
JRM8139	R001693982	7463-0	06/04/2011	127,69
JRM8789	P001911059	5541-2	07/04/2014	53,21
JRM9538	P001921579	7366-2	04/04/2014	85,13
JRN0453	P001931076	5541-2	02/04/2014	53,21
JRN0642	P001907826	5550-0	07/04/2014	85,13
JRN1291	R002520885	7455-0	01/04/2014	85,13
JRN2148	R002518308	7455-0	30/03/2014	85,13
JRN2865	F001166662	6050-3	01/04/2014	191,54
JRN2955	P001952554	5452-1	05/04/2014	127,69
JRN4242	P001931164	5541-2	02/04/2014	53,21
JRN4808	F001171810	6050-3	07/04/2014	191,54
JRN4871	P001910908	5380-0	07/04/2014	85,13
JRN5558	F001171614	6050-3	07/04/2014	191,54
JRN5811	P001880438	5452-1	02/04/2014	127,69
JRN6133	R002520682	7455-0	01/04/2014	85,13
JRN8013	P001945673	7366-2	02/04/2014	85,13
JRN8779	F001170609	6050-3	07/04/2014	191,54
JRN8844	P001950763	5991-0	07/04/2014	191,54
JRN9236	P001948944	5550-0	07/04/2014	85,13
JRN9241	P001950400	5550-0	02/04/2014	85,13
JRN9878	F001169320	6050-3	06/04/2014	191,54
JRO0077	F000864359	6050-3	13/04/2011	191,54
JRO0436	R002520732	7455-0	31/03/2014	85,13
JRO0891	P001944789	5479-0	04/04/2014	85,13
JRO2182	F001168674	6050-3	04/04/2014	191,54
JRO2220	R002521141	7455-0	03/04/2014	85,13
JRO2650	F000854559	6050-3	17/03/2011	191,54
JRO2871	R002525244	7455-0	06/04/2014	85,13
JRO3330	F001169824			



PLACA	AIT	INFRACAO	DATA	VALOR
JRS6054	P001961139	5550-0	05/04/2014	85,13
JRS6253	F001168411	6050-3	04/04/2014	191,54
JRS6884	F000864517	6050-3	12/04/2011	191,54
JRS7179	P001950202	5185-2	02/04/2014	127,69
JRS7469	P001947009	5550-0	30/03/2014	85,13
JRS8123	R002522532	7455-0	02/04/2014	85,13
JRS8266	R002527584	7455-0	07/04/2014	85,13
JRS8804	R002527794	7455-0	08/04/2014	85,13
JRS9043	P001169493	6050-3	05/04/2014	191,54
JRS9307	R002525265	7455-0	06/04/2014	85,13
JRT1128	R002521249	7455-0	03/04/2014	85,13
JRT1284	P001948456	5550-0	04/04/2014	85,13
JRT1585	R002518416	7455-0	30/03/2014	85,13
JRT1882	P001948180	5568-0	07/04/2014	127,69
JRT1994	F001171173	6050-3	08/04/2014	191,54
JRT2014	R002527391	7455-0	07/04/2014	85,13
JRT2600	R002522925	7455-0	04/04/2014	85,13
JRT2703	R002521088	7455-0	01/04/2014	85,13
JRT2985	F000864564	6050-3	13/04/2011	191,54
JRT3474	F001169705	6050-3	05/04/2014	191,54
JRT4036	R002521277	7455-0	03/04/2014	85,13
JRT4075	C016979611	5550-0	07/04/2014	85,13
JRT5065	F001167556	6050-3	03/04/2014	191,54
JRT7102	F001171724	6050-3	07/04/2014	191,54
JRT9728	R002525003	7455-0	06/04/2014	85,13
JRY9781	P001927908	6050-3	30/03/2014	191,54
JRU0958	R002520838	7455-0	31/03/2014	85,13
JRU1446	F001167803	6050-3	04/04/2014	191,54
JRU1568	F001169951	6050-3	06/04/2014	191,54
JRU1606	P001950073	5185-1	01/04/2014	127,69
JRU2138	P001951812	5452-1	01/04/2014	127,69
JRU3247	R002520320	7455-0	31/03/2014	85,13
JRU3469	F001168311	6050-3	05/04/2014	191,54
JRU3772	F001168062	6050-3	03/04/2014	191,54
JRU4221	P001944069	6076-0	06/04/2014	191,54
JRU4596	F001166257	6050-3	30/03/2014	191,54
JRU5207	P001702438	5622-2	05/04/2014	53,21
JRU5414	P001940438	5541-1	02/04/2014	53,21
JRU5774	F001171389	6050-3	06/04/2014	191,54
JRU5774	F001169612	6050-3	06/04/2014	191,54
JRU6017	F001169099	6050-3	05/04/2014	191,54
JRU6284	R001706930	7455-0	17/04/2011	85,13
JRU7335	R002520109	7455-0	01/04/2014	85,13
JRU8878	R002518526	7463-0	30/03/2014	127,69
JRU8908	F001164682	6050-3	30/03/2014	191,54
JRU9143	F001170256	6050-3	06/04/2014	191,54
JRU9572	R002525029	7455-0	05/04/2014	85,13
JRV0238	F001169176	6050-3	06/04/2014	191,54
JRV0300	R002522679	7455-0	01/04/2014	85,13
JRV0746	F001166238	6050-3	30/03/2014	191,54
JRV1308	P001931043	5487-0	01/04/2014	127,69
JRV2282	F001170307	6050-3	06/04/2014	191,54
JRV3280	R002520511	7455-0	30/03/2014	85,13
JRV3869	R002523010	7463-0	05/04/2014	127,69
JRV3999	F001167009	6050-3	01/04/2014	191,54
JRV4576	R002522934	7455-0	05/04/2014	85,13
JRV5016	F001168725	6050-3	03/04/2014	191,54
JRV5843	P001959002	5550-0	02/04/2014	85,13
JRV6016	R002522970	7455-0	03/04/2014	85,13
JRV7288	F001171622	6050-3	07/04/2014	191,54
JRV8146	F001170004	6050-3	05/04/2014	191,54
JRV8703	F001171460	6050-3	07/04/2014	191,54
JRV8864	P001949863	5550-0	02/04/2014	85,13
JRW0937	F001167141	6050-3	01/04/2014	191,54
JRW1114	P001904752	7366-2	31/03/2014	85,13
JRW1710	R002520989	7455-0	01/04/2014	85,13
JRW1710	F001167645	6050-3	02/04/2014	191,54
JRW2155	P001960701	5550-0	04/04/2014	85,13
JRW2771	P001960890	5185-1	04/04/2014	127,69
JRW5858	R002525341	7455-0	05/04/2014	85,13
JRW6439	F001169108	6050-3	05/04/2014	191,54
JRW7285	P001839954	5452-1	01/04/2014	127,69
JRW8245	F001167568	6050-3	01/04/2014	191,54
JRW8495	P001959506	5452-1	02/04/2014	127,69
JRW8912	R002522953	7455-0	04/04/2014	85,13
JRW9635	F001169272	6050-3	05/04/2014	191,54
JRW9670	F001167260	6050-3	03/04/2014	191,54
JRX0406	P001865285	5541-2	05/04/2014	53,21
JRX1038	R002520008	7455-0	31/03/2014	85,13
JRX1825	P001929787	5541-2	31/03/2014	53,21
JRX2792	P001953689	5550-0	31/03/2014	85,13
JRX3090	P001930805	6122-0	31/03/2014	191,54
JRX3712	F001171653	6050-3	07/04/2014	191,54
JRX5963	R002522537	7455-0	02/04/2014	85,13
JRX6479	P001931178	5541-2	04/04/2014	53,21
JRX6613	F001167291	6050-3	01/04/2014	191,54
JRX7740	R002522774	7455-0	03/04/2014	85,13
JRX8911	F001166110	6050-3	31/03/2014	191,54
JRX9031	P001950335	5630-0	02/04/2014	85,13
JRX9194	P001931245	5550-0	08/04/2014	85,13
JRY0505	R002527280	7455-0	07/04/2014	85,13
JRY0505	R002519291	7455-0	31/03/2014	85,13
JRY1201	F001165192	6050-3	31/03/2014	191,54

PLACA	AIT	INFRACAO	DATA	VALOR
JRY1421	F001168638	6050-3	04/04/2014	191,54
JRY2142	F001170957	6050-3	06/04/2014	191,54
JRY2210	P001960662	5185-1	04/04/2014	127,69
JRY2349	F001169011	6050-3	04/04/2014	191,54
JRY2383	R002527369	7455-0	08/04/2014	85,13
JRY2682	P001169469	6050-3	05/04/2014	191,54
JRY2809	P001933958	5541-2	31/03/2014	53,21
JRY2864	P001962725	5681-0	04/04/2014	53,21
JRY3266	P001930406	5541-2	06/04/2014	53,21
JRY3305	F000866981	6050-3	19/04/2011	191,54
JRY4098	F001169587	6050-3	05/04/2014	191,54
JRY5345	F001166453	6050-3	02/04/2014	191,54
JRY5650	P001929906	5541-2	01/04/2014	53,21
JRY5809	F001168572	6050-3	03/04/2014	191,54
JRY6334	F001167399	6050-3	02/04/2014	191,54
JRY6552	P001960703	7366-2	05/04/2014	85,13
JRY6781	R002528108	7455-0	08/04/2014	85,13
JRY6916	P001960785	7366-2	07/04/2014	85,13
JRY7102	P001954259	5819-6	31/03/2014	574,61
JRY7928	R002527487	7455-0	07/04/2014	85,13
JRY8360	F001170058	6050-3	06/04/2014	191,54
JRZ0803	P001950429	5550-0	31/03/2014	85,13
JRZ1160	R002520211	7463-0	30/03/2014	127,69
JRZ2955	P001942152	7366-2	02/04/2014	85,13
JRZ3717	R002519402	7455-0	31/03/2014	85,13
JRZ4160	F001167864	6050-3	04/04/2014	191,54
JRZ4440	F001168907	6050-3	04/04/2014	191,54
JRZ4440	F001171620	6050-3	07/04/2014	191,54
JRZ4817	P001930389	5541-2	05/04/2014	53,21
JRZ5270	P001960623	5550-0	04/04/2014	85,13
JRZ5635	P001929600	5541-5	31/03/2014	53,21
JRZ8159	R002527288	7455-0	07/04/2014	85,13
JRZ8434	F001167366	6050-3	31/03/2014	191,54
JRZ8940	F001169848	6050-3	06/04/2014	191,54
JRZ9275	F001169842	6050-3	06/04/2014	191,54
JRZ9556	P001960910	5550-0	07/04/2014	85,13
JSA0934	F000862828	6050-3	10/04/2011	191,54
JSA1361	F001169013	6050-3	04/04/2014	191,54
JSA1635	F001169998	6050-3	05/04/2014	191,54
JSA1892	F001170071	6050-3	06/04/2014	191,54
JSA2673	P001953602	5550-0	31/03/2014	85,13
JSA2806	P001926302	5185-1	06/04/2014	127,69
JSA3212	P001960962	5185-1	04/04/2014	127,69
JSA3380	P001961042	5185-1	07/04/2014	127,69
JSA4736	P001957083	5185-1	06/04/2014	127,69
JSA4895	P001957367	5452-1	06/04/2014	127,69
JSA6407	R002520272	7455-0	31/03/2014	85,13
JSA6518	P001905545	5550-0	31/03/2014	85,13
JSA6843	R002522999	7455-0	04/04/2014	85,13
JSA6879	P001948226	7366-2	03/04/2014	85,13
JSA6947	F001165195	6050-3	31/03/2014	191,54
JSA7178	R002522647	7455-0	01/04/2014	85,13
JSA7683	F001168089	6050-3	04/04/2014	191,54
JSA8380	P001956975	5185-1	01/04/2014	127,69
JSA8428	F001168859	6050-3	03/04/2014	191,54
JSA8797	R002520354	7455-0	01/04/2014	85,13
JSA8977	P001961108	7366-2	06/04/2014	85,13
JSA9140	P001948025	7315-0	04/04/2014	85,13
JSA9326	P001702712	5568-0	06/04/2014	127,69
JSA9349	F001166804	6050-3	01/04/2014	191,54
JSA9372	F001164358	6050-3	30/03/2014	191,54
JSA9610	C013232054	5550-0	03/04/2014	85,13
JSA9808	F000865303	6050-3	14/04/2011	191,54
JSB0254	F001170377	6050-3	08/04/2014	191,54
JSB0662	F001166094	6050-3	31/03/2014	191,54
JSB0739	R002520423	7455-0	30/03/2014	85,13
JSB0943	F001939645	5568-0	01/04/2014	127,69
JSB1074	F000862132	6050-3	10/04/2011	191,54
JSB1391	F001166358	6050-3	01/04/2014	191,54
JSB1848	P001940213	5460-0	31/03/2014	85,13
JSB2721	R002524875	7455-0	06/04/2014	85,13
JSB3006	F001171637	6050-3	07/04/2014	191,54
JSB3012	P001952900	5550-0	07/04/2014	85,13
JSB3570	F001167673	6050-3	01/04/2014	191,54
JSB3829	R002519548	7455-0	01/04/2014	85,13
JSB3839	F001170578	6050-3	07/04/2014	191,54
JSB4143	F001170729	6050-3	08/04/2014	191,54
JSB4497	F001166899	6050-3	02/04/2014	191,54
JSB4549	P001959783	5452-1	07/04/2014	127,69
JSB5251	F001168610	6050-3	03/04/2014	191,54
JSB5844	F001168240	6050-3	03/04/2014	191,54
JSB5983	P001950172	5185-1	31/03/2014	127,69
JSB6458	P001929399	5541-2	04/04/2014	53,21
JSB6497	P001959503	5550-0	02/04/2014	85,13
JSB7457	R002528786	7455-0	07/04/2014	85,13
JSB8087	F001165682	6050-3	31/03/2014	191,54
JSB9014	F000861718	6050-3	08/04/2011	191,54
JSB9070	F000867640	6050-3	18/04/2011	191,54
JSB9070	P001949135	5819-6	02/04/2014	574,61
JSB9106	F001169590	6050-3	05/04/2014</	

PLACA	AIT	INFRACAO	DATA	VALOR
JSG2897	P001954301	5681-0	02/04/2014	53,21
JSG2907	P001876675	7366-2	04/04/2014	85,13
JSG3802	F001168911	6050-3	03/04/2014	191,54
JSG4280	F001170426	6050-3	08/04/2014	191,54
JSG4587	P001702699	5568-0	06/04/2014	127,69
JSG5047	F001170128	6050-3	05/04/2014	191,54
JSG5115	P001931166	5541-2	02/04/2014	53,21
JSG5284	F001169890	6050-3	05/04/2014	191,54
JSG6187	R002521275	7455-0	03/04/2014	85,13
JSG6663	R002522940	7455-0	05/04/2014	85,13
JSG6829	P001948415	5550-0	31/03/2014	85,13
JSG8148	P001956962	5185-1	01/04/2014	127,69
JSG8528	R002527844	7455-0	07/04/2014	85,13
JSG8562	F001170980	6050-3	07/04/2014	191,54
JSG8771	P001952048	7366-2	03/04/2014	85,13
JSG8885	F001171167	6050-3	07/04/2014	191,54
JSG8900	R002520055	7455-0	31/03/2014	85,13
JSG8951	F000865107	6050-3	14/04/2011	191,54
JSG9041	P001954070	5185-1	01/04/2014	127,69
JSG9694	F001168751	6050-3	04/04/2014	191,54
JSG9766	P001939465	5568-0	06/04/2014	127,69
JSG9814	F001171660	6050-3	08/04/2014	191,54
JSH0301	P001930272	5550-0	07/04/2014	85,13
JSH1234	P001953541	5550-0	04/04/2014	85,13
JSH2649	F001167776	6050-3	04/04/2014	191,54
JSH3114	F001170178	6050-3	05/04/2014	191,54
JSH3118	P001952545	7366-2	03/04/2014	85,13
JSH3291	F001170279	6050-3	05/04/2014	191,54
JSH3511	P001948919	5568-0	05/04/2014	127,69
JSH3609	F001167166	6050-3	02/04/2014	191,54
JSH3645	F001166587	6050-3	02/04/2014	191,54
JSH4082	P001940744	5550-0	05/04/2014	85,13
JSH4572	F001170929	6050-3	07/04/2014	191,54
JSH4751	R002527435	7455-0	07/04/2014	85,13
JSH4771	F001165875	6050-3	31/03/2014	191,54
JSH4779	R002527594	7455-0	07/04/2014	85,13
JSH5218	P001807870	7366-2	08/04/2014	85,13
JSH5310	F001171178	6050-3	08/04/2014	191,54
JSH5548	R002520345	7455-0	31/03/2014	85,13
JSH6765	F001169487	6050-3	05/04/2014	191,54
JSH7220	P001960261	7366-2	07/04/2014	85,13
JSH7623	F001170982	6050-3	07/04/2014	191,54
JSH8920	R002517827	7455-0	30/03/2014	85,13
JSH9383	F001167548	6050-3	02/04/2014	191,54
JSH9414	F001169401	6050-3	06/04/2014	191,54
JSH9424	R002521403	7455-0	02/04/2014	85,13
JSH9445	R002520855	7455-0	01/04/2014	85,13
JSI0418	P001948983	5550-0	02/04/2014	85,13
JSI0839	P001948704	5452-7	01/04/2014	127,69
JSI1412	P001960773	5550-0	07/04/2014	85,13
JSI1507	F001171533	6050-3	07/04/2014	191,54
JSI1921	F001170589	6050-3	08/04/2014	191,54
JSI2182	F001167353	6050-3	02/04/2014	191,54
JSI2539	P001948795	5185-1	02/04/2014	127,69
JSI2877	F001167859	6050-3	04/04/2014	191,54
JSI3000	F001171673	6050-3	08/04/2014	191,54
JSI3009	F001170743	6050-3	08/04/2014	191,54
JSI3577	R002522740	7455-0	02/04/2014	85,13
JSI3820	R002519669	7455-0	01/04/2014	85,13
JSI4634	P001898631	6041-2	01/04/2014	127,69
JSI5822	P001959288	5452-4	01/04/2014	127,69
JSI6565	F001166778	6050-3	03/04/2014	191,54
JSI7894	R002519488	7455-0	31/03/2014	85,13
JSI7949	F001169283	6050-3	06/04/2014	191,54
JSI8450	F001168499	6050-3	04/04/2014	191,54
JSI8535	R002522771	7455-0	02/04/2014	85,13
JSI8660	F001171095	6050-3	07/04/2014	191,54
JSI8977	P001950371	5550-0	01/04/2014	85,13
JSI9387	P001961134	5185-1	03/04/2014	127,69
JSI0153	P001929594	5541-2	31/03/2014	53,21
JSI0171	R002527983	7463-0	07/04/2014	127,69
JSI0414	P001950384	5622-2	02/04/2014	53,21
JSI0558	P001961623	5185-1	08/04/2014	127,69
JSI0982	F001166213	6050-3	31/03/2014	191,54
JSI1051	P001962731	5452-7	07/04/2014	127,69
JSI1178	F001169044	6050-3	04/04/2014	191,54
JSI1012	P001941267	5541-1	07/04/2014	53,21
JSI1254	P001953621	5550-0	02/04/2014	85,13
JSI1522	P001829472	6041-2	31/03/2014	127,69
JSI2714	P001957003	5185-1	01/04/2014	127,69
JSI2920	P001701844	5541-3	03/04/2014	53,21
JSI3156	P001907808	5622-1	04/04/2014	53,21
JSI3666	R002522685	7455-0	01/04/2014	85,13
JSI3982	F001140361	6050-3	20/02/2014	191,54
JSI4424	R002527676	7455-0	07/04/2014	85,13
JSI4562	F001167200	6050-3	02/04/2014	191,54
JSI4588	F001165937	6050-3	30/03/2014	191,54
JSI4588	F001171273	6050-3	06/04/2014	191,54
JSI4659	P001953011	5550-0	03/04/2014	85,13
JSI4722	P001926136	7366-2	06/04/2014	85,13
JSI5027	F001166988	6050-3	02/04/2014	191,54
JSI5067	F001166405	6050-3	02/04/2014	191,54
JSI5106	R002528820	7455-0	07/04/2014	85,13

PLACA	AIT	INFRACAO	DATA	VALOR
JSJ5294	F001169782	6050-3	08/04/2014	191,54
JSJ6213	P001960624	5550-0	04/04/2014	85,13
JSJ6213	P001948441	5550-0	04/04/2014	85,13
JSJ6423	P001953514	5185-1	31/03/2014	127,69
JSJ6605	F001169260	6050-3	05/04/2014	191,54
JSJ7041	P001953915	7366-2	01/04/2014	85,13
JSJ7537	R002519296	7463-0	01/04/2014	127,69
JSJ7537	R002519268	7463-0	01/04/2014	127,69
JSJ7676	F000865009	6050-3	14/04/2011	191,54
JSJ7685	P001930451	5541-2	04/04/2014	53,21
JSJ7790	R002519098	7455-0	31/03/2014	85,13
JSJ8122	F000853648	6050-3	13/03/2011	191,54
JSJ8171	P001956983	5185-1	03/04/2014	127,69
JSJ8571	F001171060	6050-3	07/04/2014	191,54
JSJ8848	F001166872	6050-3	02/04/2014	191,54
JSJ8928	F001168739	6050-3	03/04/2014	191,54
JSJ9344	P001960659	7366-2	04/04/2014	85,13
JSJ9543	R002527367	7455-0	08/04/2014	85,13
JSJ9857	R002520400	7455-0	30/03/2014	85,13
JSK0050	R002527337	7455-0	08/04/2014	85,13
JSK0184	R002525268	7455-0	06/04/2014	85,13
JSK0460	F001170705	6050-3	07/04/2014	191,54
JSK0493	F001167449	6050-3	02/04/2014	191,54
JSK1460	F001170292	6050-3	06/04/2014	191,54
JSK2009	P001961245	5185-1	03/04/2014	127,69
JSK2041	F001169822	6050-3	06/04/2014	191,54
JSK2661	P001949864	5681-0	02/04/2014	53,21
JSK2807	F001166929	6050-3	03/04/2014	191,54
JSK3345	P001929455	5541-2	30/03/2014	53,21
JSK3547	F001170920	6050-3	06/04/2014	191,54
JSK3647	F001169651	6050-3	06/04/2014	191,54
JSK3896	F001166310	6050-3	30/03/2014	191,54
JSK3896	R002525288	7455-0	05/04/2014	85,13
JSK3956	F001166264	6050-3	31/03/2014	191,54
JSK3956	P001950452	5550-0	04/04/2014	85,13
JSK4416	F001168475	6050-3	03/04/2014	191,54
JSK4728	F001165169	6050-3	31/03/2014	191,54
JSK4751	P001930926	5452-1	01/04/2014	127,69
JSK5000	F001168071	6050-3	04/04/2014	191,54
JSK5372	P001953327	5525-0	05/04/2014	85,13
JSK5494	R002525808	7455-0	06/04/2014	85,13
JSK5494	R002525199	7455-0	06/04/2014	85,13
JSK6338	P001952521	5452-1	02/04/2014	127,69
JSK7183	F001167451	6050-3	02/04/2014	191,54
JSK7290	F001167972	6050-3	03/04/2014	191,54
JSK7379	F001169989	6050-3	05/04/2014	191,54
JSK7751	P001953007	5452-1	03/04/2014	127,69
JSK8060	F001166956	6050-3	01/04/2014	191,54
JSK8146	F001940396	5452-1	31/03/2014	127,69
JSK8227	C015490673	7048-1	04/04/2014	191,54
JSK8374	F001170685	6050-3	07/04/2014	191,54
JSK8455	P001951913	5681-0	03/04/2014	53,21
JSK8505	R002528101	7455-0	07/04/2014	85,13
JSK9032	R002527792	7455-0	08/04/2014	85,13
JSK9032	R002527310	7455-0	07/04/2014	85,13
JSK9050	R002522614	7455-0	02/04/2014	85,13
JSK9060	R002528809	7455-0	07/04/2014	85,13
JSK9234	P001871156	5185-1	06/04/2014	127,69
JSK9243	F001167987	6050-3	04/04/2014	191,54
JSK9310	F000853257	6050-3	14/03/2011	191,54
JSK9352	P001927922	5452-1	03/04/2014	127,69
JSK9446	F001166273	6050-3	31/03/2014	191,54
JSK9626	F001165138	6050-3	30/03/2014	191,54
JSL9914	R002522605	7455-0	03/04/2014	85,13
JSL0622	P001960232	5185-1	04/04/2014	127,69
JSL0810	F001168544	6050-3	04/04/2014	191,54
JSL1212	P001954228	5550-0	07/04/2014	85,13
JSL1297	F001169944	6050-3	06/04/2014	191,54
JSL1631	P001931061	5541-2	02/04/2014	53,21
JSL1723	P001953547	5550-0	04/04/2014	85,13
JSL1806	P001932950	5541-2	31/03/2014	53,21
JSL2615	F001167697	6050-3	02/04/2014	191,54
JSL2740	F001171289	6050-3	08/04/2014	191,54
JSL3595	R001174940	7455-0	22/04/2011	85,13
JSL4371	F001165942	6050-3	31/03/2014	191,54
JSL4371	P001932628	6084-3	03/04/2014	127,69
JSL4643	F001165714	6050-3	30/03/2014	191,54
JSL5371	P001948105	5568-0	30/03/2014	127,69
JSL5505	R002520441	7455-0	31/03/2014	85,13
JSL5635	F001165316	6050-3	01/04/2014	191,54
JSL5907	R002524866	7455-0	06/04/2014	85,13
JSL6357	P001959519	5452-1	03/04/2014	127,69
JSL7788	P001944108	5185-1	03/04/2014	127,69
JSL7972	F001165679	6050-3	31/03/2014	191,54
JSL8094	F001168231	6050-3	03/04/2014	191,54
JSL8480	F001169369	6050-3	06/04/2014	191,54
JSL9004	R002521235	7455-0	02/04/2014	85,13
JSL9178	F001167496	6050-3	31/03/2014	191,54
JSL9839	F001170882	6050-3	08/04/201	



PLACA	AIT	INFRACAO	DATA	VALOR
JSQ0202	F001166641	6050-3	01/04/2014	191,54
JSQ0207	R002527682	7455-0	07/04/2014	85,13
JSQ0414	P001957081	5185-1	05/04/2014	127,69
JSQ1203	F001166752	6050-3	02/04/2014	191,54
JSQ1362	P001956980	5185-1	03/04/2014	127,69
JSQ1486	F001168660	6050-3	03/04/2014	191,54
JSQ1818	F001170068	6050-3	06/04/2014	191,54
JSQ2265	P001931161	5452-1	02/04/2014	127,69
JSQ2468	F001167292	6050-3	02/04/2014	191,54
JSQ2544	F001167494	6050-3	03/04/2014	191,54
JSQ2901	P001871148	5185-1	06/04/2014	127,69
JSQ2992	F001169608	6050-3	06/04/2014	191,54
JSQ3267	F001169512	6050-3	06/04/2014	191,54
JSQ3902	R002519857	7455-0	31/03/2014	85,13
JSQ3942	P001959767	5550-0	04/04/2014	85,13
JSQ4241	F001169864	6050-3	05/04/2014	191,54
JSQ5926	P001699770	5592-0	04/04/2014	85,13
JSQ5973	R002521264	7455-0	01/04/2014	85,13
JSQ5973	R002523069	7455-0	05/04/2014	85,13
JSQ5984	R002524961	7455-0	06/04/2014	85,13
JSQ7240	P001957027	7366-2	02/04/2014	85,13
JSQ7293	F001170664	6050-3	06/04/2014	191,54
JSQ7463	F001165888	6050-3	31/03/2014	191,54
JSQ7601	R002522607	7463-0	01/04/2014	127,69
JSQ7708	F001165238	6050-3	31/03/2014	191,54
JSQ8064	F001165015	6050-3	30/03/2014	191,54
JSQ8364	P001952531	7366-2	02/04/2014	85,13
JSQ8434	F001165823	6050-3	01/04/2014	191,54
JSQ8627	R002519148	7455-0	31/03/2014	85,13
JSQ9831	F000844378	6050-3	14/02/2011	191,54
JSR2775	R001634472	7455-0	23/02/2011	85,13
JSR3145	F001170374	6050-3	08/04/2014	191,54
JSR3156	F001165148	6050-3	31/03/2014	191,54
JSR3471	P001939444	5568-0	05/04/2014	127,69
JSR3725	F000859897	6050-3	04/04/2011	191,54
JSR4116	P001918785	5452-1	07/04/2014	127,69
JSR5072	R002527918	7455-0	08/04/2014	85,13
JSR5314	P001944104	5185-1	03/04/2014	127,69
JSR5417	P001950322	7366-2	02/04/2014	85,13
JSR5617	P001907814	5568-0	07/04/2014	127,69
JSR5932	P001949884	5185-1	02/04/2014	127,69
JSR6258	P001930446	5541-2	02/04/2014	53,21
JSR6699	F001167810	6050-3	05/04/2014	191,54
JSR7394	P001728609	5550-0	31/03/2014	85,13
JSR7745	R002520650	7455-0	30/03/2014	85,13
JSR8539	F001166828	6050-3	01/04/2014	191,54
JSR8706	P001948714	5487-0	02/04/2014	127,69
JSR9164	R002527856	7455-0	08/04/2014	85,13
JSR9560	R002517921	7463-0	30/03/2014	127,69
JSR9919	R002527589	7455-0	07/04/2014	85,13
JSR9952	P001931054	5541-2	01/04/2014	53,21
JSS0086	R002524899	7455-0	05/04/2014	85,13
JSS0212	F000862330	6050-3	10/04/2011	191,54
JSS1018	R002520792	7455-0	31/03/2014	85,13
JSS1118	F001171752	6050-3	07/04/2014	191,54
JSS1136	F001165767	6050-3	01/04/2014	191,54
JSS2070	F001170537	6050-3	08/04/2014	191,54
JSS2125	R002521311	7455-0	02/04/2014	85,13
JSS2125	F001166691	6050-3	02/04/2014	191,54
JSS2369	R002521293	7455-0	01/04/2014	85,13
JSS2369	F001166686	6050-3	02/04/2014	191,54
JSS2622	F001170908	6050-3	07/04/2014	191,54
JSS2623	F001168579	6050-3	05/04/2014	191,54
JSS2856	P001931167	5541-2	03/04/2014	53,21
JSS2921	F001167073	6050-3	03/04/2014	191,54
JSS3213	F001170300	6050-3	06/04/2014	191,54
JSS4522	P001940730	5380-0	03/04/2014	85,13
JSS5774	R002530226	7455-0	08/04/2014	85,13
JSS5814	R002519537	7455-0	31/03/2014	85,13
JSS6077	P001940513	7366-2	03/04/2014	85,13
JSS6262	P001954411	6050-1	04/04/2014	191,54
JSS6428	F001167175	6050-3	01/04/2014	191,54
JSS6739	F001170726	6050-3	08/04/2014	191,54
JSS6841	P001934299	5452-1	07/04/2014	127,69
JSS6967	R002519118	7455-0	31/03/2014	85,13
JSS7366	F000844836	6050-3	13/02/2011	191,54
JSS8129	P001910678	7366-2	02/04/2014	85,13
JSS8632	P001949130	5185-1	02/04/2014	127,69
JSS8632	P001949131	5654-0	02/04/2014	191,54
JSS9611	P001944862	5550-0	04/04/2014	85,13
JST0071	P001904688	5452-1	05/04/2014	127,69
JST0343	R002519820	7455-0	31/03/2014	85,13
JST0601	P001940676	5380-0	01/04/2014	85,13
JST0838	P001907234	7366-2	04/04/2014	85,13
JST0856	R002525231	7455-0	05/04/2014	85,13
JST1314	F001166511	6050-3	02/04/2014	191,54
JST1619	F001171266	6050-3	08/04/2014	191,54
JST1674	F001167535	6050-3	01/04/2014	191,54
JST1756	F001168021	6050-3	04/04/2014	191,54
JST1831	F001169163	6050-3	06/04/2014	191,54
JST2001	F001166324	6050-3	01/04/2014	191,54
JST2093	F001168692	6050-3	04/04/2014	191,54
JST2108	F001167932	6050-3	04/04/2014	191,54

PLACA	AIT	INFRACAO	DATA	VALOR
JST2221	F001166132	6050-3	31/03/2014	191,54
JST2333	R002519896	7455-0	31/03/2014	85,13
JST2709	P001961242	5185-1	03/04/2014	127,69
JST2832	R002521377	7455-0	02/04/2014	85,13
JST2883	R002520154	7455-0	30/03/2014	85,13
JST3033	F001167301	6050-3	01/04/2014	191,54
JST3312	F001168339	6050-3	04/04/2014	191,54
JST3486	P001950355	7366-2	04/04/2014	85,13
JST3654	P001950361	5550-0	01/04/2014	85,13
JST3675	F001169244	6050-3	06/04/2014	191,54
JST3690	F001170153	6050-3	06/04/2014	191,54
JST4242	F001165770	6050-3	30/03/2014	191,54
JST4485	F001167637	6050-3	02/04/2014	191,54
JST4827	F001166852	6050-3	01/04/2014	191,54
JST5933	F001170072	6050-3	06/04/2014	191,54
JT6248	P001919461	6084-1	30/03/2014	127,69
JST7765	P001934259	5541-2	04/04/2014	53,21
JST7906	F001169315	6050-3	06/04/2014	191,54
JST8374	F001167527	6050-3	03/04/2014	191,54
JST8510	F000849056	6050-3	28/02/2011	191,54
JST8783	F000854008	6050-3	15/03/2011	191,54
JST9471	F001165458	6050-3	30/03/2014	191,54
JST9927	F001167998	6050-3	05/04/2014	191,54
JSU0188	P001953650	7366-2	31/03/2014	85,13
JSU0533	F001171030	6050-3	08/04/2014	191,54
JSU0718	P001954443	5550-0	02/04/2014	85,13
JSU1389	R002519837	7455-0	31/03/2014	85,13
JSU1511	P001950446	7366-2	02/04/2014	85,13
JSU2143	F001165278	6050-3	31/03/2014	191,54
JSU2356	R002521139	7455-0	03/04/2014	85,13
JSU2702	P001931084	5541-2	02/04/2014	53,21
JSU2819	F001166203	6050-3	31/03/2014	191,54
JSU3036	P001945828	5738-0	07/04/2014	191,54
JSU3036	P001945827	7030-1	07/04/2014	191,54
JSU3543	R002525038	7455-0	06/04/2014	85,13
JSU4230	P001953592	5185-1	02/04/2014	127,69
JSU4527	P001948461	5185-1	04/04/2014	127,69
JSU4848	R002525256	7455-0	06/04/2014	85,13
JSU5540	R002519855	7455-0	31/03/2014	85,13
JSU5629	F001166368	6050-3	02/04/2014	191,54
JSU5861	F001169949	6050-3	06/04/2014	191,54
JSU6416	F000865634	6050-3	14/04/2011	191,54
JSU6598	F001167327	6050-3	01/04/2014	191,54
JSU7814	P001918752	5380-0	02/04/2014	85,13
JSU7978	F001170864	6050-3	07/04/2014	191,54
JSU8267	F001169143	6050-3	06/04/2014	191,54
JSU8339	R002527537	7455-0	08/04/2014	85,13
JSU8626	F001167680	6050-3	02/04/2014	191,54
JSU8818	F001170472	6050-3	07/04/2014	191,54
JSU8821	F001169028	6050-3	03/04/2014	191,54
JSU9023	R002522835	7455-0	04/04/2014	85,13
JSU9359	F001169373	6050-3	05/04/2014	191,54
JSU9455	F001169558	6050-3	06/04/2014	191,54
JSU9457	F001167517	6050-3	02/04/2014	191,54
JSU9560	P001952683	7366-2	01/04/2014	85,13
JSU9636	F001165621	6050-3	30/03/2014	191,54
JSU9677	R002522619	7463-0	03/04/2014	127,69
JSU9880	R002525061	7455-0	06/04/2014	85,13
JSU0026	F000867192	6050-3	10/04/2011	191,54
JSV0728	P001952051	5681-0	04/04/2014	53,21
JSV0775	P001952995	5452-7	03/04/2014	127,69
JSV1129	P001929877	5380-0	07/04/2014	85,13
JSV1299	P001953530	5185-1	02/04/2014	127,69
JSV1422	P001954104	5185-1	01/04/2014	127,69
JSV1833	P001939453	5568-0	05/04/2014	127,69
JSV2347	F001166737	6050-3	02/04/2014	191,54
JSV2536	R002519108	7455-0	01/04/2014	85,13
JSV2739	F001169576	6050-3	06/04/2014	191,54
JSV2857	F001168196	6050-3	04/04/2014	191,54
JSV3186	R002525133	7455-0	06/04/2014	85,13
JSV3296	F000864833	6050-3	14/04/2011	191,54
JSV3513	P001932946	5541-2	31/03/2014	53,21
JSV4073	R002528774	7455-0	07/04/2014	85,13
JSV4116	F001166433	6050-3	02/04/2014	191,54
JSV4322	F001169429	6050-3	05/04/2014	191,54
JSV4465	F001170304	6050-3	06/04/2014	191,54
JSV4940	R002522769	7455-0	02/04/2014	85,13
JSV4962	R002528061	7455-0	07/04/2014	85,13
JSV5356	F001170329	6050-3	06/04/2014	191,54
JSV5561	F001169886	6050-3	06/04/2014	191,54
JSV5896	F001169451	6050-3	05/04/2014	191,54
JSV5964	F001167116	6050-3	02/04/2014	191,54
JSV6094	F001167407	6050-3	01/04/2014	191,54
JSV6546	P001954410	7366-2	04/04/2014	85,13
JSV6657	R002518651	7455-0	30/03/2014	85,13
JSV7460	P001961068	5550-0	07/04/2014	85,13
JSV7547	R002519432	7455-0	01/04/2014	85,13
JSV7685	R002521154	7455-0	03/04/2014	85,13

PLACA	AIT	INFRACAO	DATA	VALOR
JSZ8623	P001954159	5185-1	01/04/2014	127,69
JSZ8761	F000864971	6050-3	15/04/2011	191,54
JSZ8806	P001702708	5568-0	06/04/2014	127,69
JSZ8840	R002520355	7455-0	01/04/2014	85,13
JSZ9400	P001953864	7366-2	01/04/2014	85,13
JTK1308	F001168135	6050-3	04/04/2014	191,54
JUF1935	P001898628	6050-1	01/04/2014	191,54
JUL8817	P001943344	6068-1	30/03/2014	127,69
JVG8898	F001165492	6050-3	31/03/2014	191,54
JVT1515	P001930444	5541-2	02/04/2014	53,21
JXH8141	P001950428	5550-0	31/03/2014	85,13
JXQ4993	P001948707	5452-7	01/04/2014	127,69
JZV3895	P001924200	5550-0	07/04/2014	85,13
KET1375	P001618277	5819-6	05/04/2014	574,61
KFD7952	R002525123	7455-0	06/04/2014	85,13
KFK6818	F001167922	6050-3	03/04/2014	191,54
KFZ8543	F001169287	6050-3	06/04/2014	191,54
KGK0778	F001169009	6050-3	04/04/2014	191,54
KGL1478	P001949889	5541-3	03/04/2014	53,21
KGN0450	R002519082	7455-0	30/03/2014	85,13
KGV4353	R002527733	7455-0	06/04/2014	85,13
KHO6966	F001167163	6050-3	02/04/2014	191,54
KHO9987	F001168206	6050-3	04/04/2014	191,54
KHR2195	P001950932	6564-0	07/04/2014	191,54
KHV4496	R002519818	7455-0	31/03/2014	85,13
KID8736	R002521237	7455-0	02/04/2014	85,13
KIO6491	P001929874	5541-2	07/04/2014	53,21
KIT9019	F001167245	6050-3	01/04/2014	191,54
KIW4680	F001167285	6050-3	02/04/2014	191,54
KJB3930	P001905622	5568-0	07/04/2014	127,69
KJG5731	P001953533	5550-0	02/04/2014	85,13
KJP3223	F001168645	6050-3	03/04/2014	191,54
KJQ7258	R002528735	7455-0	07/04/2014	85,13
KJS9987	F001171768	6050-3	07/04/2014	191,54
KKF8758	P001940255	7030-1	02/04/2014	191,54
KKL8445	R002527784	7455-0	08/04/2014	85,13
KKL8764	P001959134	5452-1	04/04/2014	127,69
KKL8807	R002519594	7455-0	31/03/2014	85,13
KKM1851	F001167805	6050-3	04/04/2014	191,54
KKT5061	P001919456	5819-6	07/04/2014	574,61
KKW5178	P001902035	7366-2	31/03/2014	85,13
KKW6035	F001167212	6050-3	01/04/2014	191,54
KL8694	F000868210	6050-3	20/04/2011	191,54
KL62102	P001930803	5568-0	31/03/2014	127,69
KLH0962	F001166627	6050-3	03/04/2014	191,54
KLJ0534	R002525229	7455-0	05/04/2014	85,13
KLLO779	R002527600	7455-0	07/04/2014	85,13
KLL2598	F001167793	6050-3	04/04/2014	191,54
KLQ3026	F001167979	6050-3	04/04/2014	191,54
KLRT7860	P001943442	5452-1	01/04/2014	127,69
KLW0912	P001944628	5550-0	05/04/2014	85,13
KMD3136	F001168193	6050-3	04/04/2014	191,54
KME4923	P001950475	5550-0	07/04/2014	85,13
KMV9928	F001170154	6050-3	06/04/2014	191,54
KMY5439	F001170412	6050-3	08/04/2014	191,54
KON4062	R002528066	7463-0	07/04/2014	127,69
KRM4790	F001165377	6050-3	31/03/2014	191,54
KTK7449	F001170290	6050-3	06/04/2014	191,54
KTY4714	P001951975	6050-1	31/03/2014	191,54
KUC1540	F001166410	6050-3	01/04/2014	191,54
KUG7019	F001165671	6050-3	30/03/2014	191,54
KVB6865	R002527396	7455-0	06/04/2014	85,13
KWA9793	R002524987	7455-0	06/04/2014	85,13
KXZ0957	F001945555	7366-2	04/04/2014	85,13
KYH5212	F001170219	6050-3	05/04/2014	191,54
KZT3724	F001169615	6050-3	05/04/2014	191,54
KZY8638	F001170179	6050-3	05/04/2014	191,54
LAO4490	P001960481	5568-0	05/04/2014	127,69
LKW1622	R002524868	7455-0	06/04/2014	85,13
LLE1871	F001164602	6050-3	30/03/2014	191,54
LLH3589	P001956987	5185-1	03/04/2014	127,69
LLX8996	P001951879	5568-0	01/04/2014	127,69
LNA1422	F001167165	6050-3	02/04/2014	191,54
LNT7263	P001919157	7366-2	01/04/2014	85,13
LNW3325	R002525320	7455-0	06/04/2014	85,13
LOC8086	R002518080	7455-0	30/03/2014	85,13
LOG9449	F001170294	6050-3	06/04/2014	191,54
LON3861	F001166967	6050-3	03/04/2014	191,54
LPB7349	R002519915	7455-0	01/04/2014	85,13
LPR4768	F001168938	6050-3	03/04/2014	191,54
LPU3695	P001960984	7366-2	07/04/2014	85,13
LQI7032	R002527381	7455-0	06/04/2014	85,13
LQV3929	R002520486	7455-0	01/04/2014	85,13
LRT2050	P001883300	5452-7	07/04/2014	127,69
LSN3455	F001168117	6050-3	05/04/2014	191,54
LTP1883	P001948659	5550-0	30/03/2014	85,13
LTS1095	R002520768	7455-0	30/03/2014	85,13
LUD2171	F001166950	6050-3	03/04/2014	191,54
LUU8909	R002527665	7455-0	06/04/2014	85,13
LUZ2243	F001165567	6050-3	31/03/2014	191,54
LVB3063	F001165289	6050-3	01/04/2014	191,54
LVT8503	F001167305	6050-3	02/04/2014	191,54
LZW3089	F001170393	6050-3	08/04/2014	191,54

PLACA	AIT	INFRACAO	DATA	VALOR
MBM4456	R002527522	7455-0	08/04/2014	85,13
MBM4456	R002527277	7455-0	06/04/2014	85,13
MCO9384	F001167108	6050-3	01/04/2014	191,54
MFI4753	F001171050	6050-3	07/04/2014	191,54
MHD7247	P001948862	5550-0	03/04/2014	85,13
MIC9556	P001165320	6050-3	01/04/2014	191,54
MIF2780	P001952507	5550-0	07/04/2014	85,13
MJD1424	F001171696	6050-3	06/04/2014	191,54
MJK1964	F001922634	7366-2	31/03/2014	85,13
MLH6774	P001937240	5550-0	03/04/2014	85,13
MMS7253	P001924196	5452-1	02/04/2014	127,69
MMX7441	P001904693	5452-1	05/04/2014	127,69
MOF4853	P001938499	5185-2	06/04/2014	127,69
MOF4853	P001938497	5738-0	06/04/2014	191,54
MIF2780	P001952507	5550-0	07/04/2014	85,13
MOS4102	F001165100	6050-3	01/04/2014	191,54
MOC0547	R002521082	7455-0	02/04/2014	85,13
MOC8208	P001169663	6050-3	06/04/2014	191,54
MQP7378	F001171495	6050-3	07/04/2014	191,54
MRL0582	P001955214	5827-0	04/04/2014	127,69
MSI6676	F001169671	6050-3	05/04/2014	191,54
MSK1606	P001701655	5550-0	07/04/2014	85,13
MSR3577	F001168694	6050-3	04/04/2014	191,54
MST5505	F001171219	5673-2	07/04/2014	85,13
MSV0360	F001168385	6050-3	04/04/2014	191,54
MSY2523	P001165923	6050-3	31/03/2014	191,54
MTA9474	P001948711	5550-0	01/04/2014	85,13
MTHT747	F001167183	6050-3	03/04/2014	191,54
MTL1699	F001171245	6050-3	07/04/2014	191,54
MTZ7740	F001166437	6050-3	02/04/2014	191,54
MUK1617	P001948438	5550-0	01/04/2014	85,13
MUK7000	F001170553	6050-3	06/04/2014	191,54
MUP8397	R002525120	7455-0	06/04/2014	85,13
MUR1945	R002527755	7455-0	08/04/2014	85,13
MVB8620	F001166787	6050-3	01/04/2014	191,54
MVE4248	F001168312	6050-3	03/04/2014	191,54
MVG2770	R002519242	7455-0	31/03/2014	85,13
MVI7582	P001954454	5568-0	03/04/2014	127,69
MWC2256	P001950375	5550-0	01/04/2014	85,13
MWT4165	P001950185	5185-1	02/04/2014	127,69
MXF0493	P001907447	6050-1	04/04/2014	191,54
MXP8609	R002520831	7455-0	30/03/2014	85,13
MXV8033	F001169959	6050-3	05/04/2014	191,54
MYV8033	F001165955	6050-3	01/04/2014	191,54
MYF0112	R002519107	7455-0	31/03/2014	85,13
MYW2417	F001168970	6050-3	03/04/2014	191,54
MYX4996	P001907853	7030-1	01/04/2014	191,54
MZJ9901	R002527397	7463-0	06/04/2014	127,69
NAM9543	F001166692	6050-3	02/04/2014	191,54
NGF4959	F001171377	6050-3	06/04/2014	191,54
NDG4542	P001900732	5185-1	04/02/2014	127,69
NEE0198	R002519914	7455-0	01/04/2014	85,13
NFM5767	R002519899	7455-0	31/03/2014	85,13
NFS4518	R002528814	7463-0	07/04/2014	127,69
NFV5923	P001957618	5541-2	05/04/2014	53,21
NFW6710	F001166889	6050-3	02/04/2014	191,54
NFZ0270	F001170953	6050-3	07/04/2014	191,54
NGI9207	F001168918	6050-3	03/04/2014	191,54
NGP4647	P001952552	5452-1	04/04/2014	127,69
NGP5037	F001169311	6050-3	05/04/2014	191,54
NGP5037	R002522939	7455-0	05/04/2014	85,13
NIZ7015	P001947631	5819-1	02/04/2014	574,61
NKA3383	F001169322	6050-3	05/04/2014	191,54
NKA3383	R002520576	7455-0	31/03/2014	85,13
NLJ7739	F001169772	6050-3	05/04/2014	191,54
NLO8282	F001169200	6050-3	06/04/2014	191,54
NLX6519	F001168968	6050-3	03/04/2014	191,54
NLC26774	F001166948	6050-3	03/04/2014	191,54
NNS9066	R002522918	7455-0	04/04/2014	85,13
NME5147	F001169203	6050-3	05/04/2014	191,54
NML9734	P001948046	5452-1	03/04/2014	127,69
NMQ6218	P001957166	5541-3	04/04/2014	53,21
NNS0685	F001170615	6050-3	07/04/2014	191,54
NNW0190	R002524918	7455-0	05/04/2014	85,13
NNO3868	R002520841	7455-0	31/03/2014	85,13
NOS7229	C015490651	5479-0	04/04/2014	85,13
NPA4749	P001701781	5550-0	31/03/2014	85,13
NPU4819	P001950397	5622-2	02/04/2014	53,21
NPV9303	F001170850	6050-3	08/04/2014	191,54
NPY6365	F001171833	6050-3	08/04/2014	191,54
NRI8300	F001166862	6050-3	02/04/2014	191,54
NQO6847	F001170687	6050-3	07/04/2014	191,54
NRW5379	P001701801	5185-1	31/03/2014	127,69
NRS0546	F001166471	6050-3	01/04/2014	191,54
NSG0603	F001168217	6050-3	04/04/2014	191,54
NSG4946	F001170207	6050-3	05/04/2014	191,54
NSO1008	P001957607	5550-0	04/04/2014	85,13
NSX8049	F001167738	6050-3	31/03/2014	191,54
NSX8423	P001948924			



PLACA	AIT	INFRACAO	DATA	VALOR
NTF9495	F001170486	6050-3	08/04/2014	191,54
NTF9758	F001168284	6050-3	03/04/2014	191,54
NTG0408	F001166932	6050-3	01/04/2014	191,54
NTG1586	P001951840	5452-1	08/04/2014	127,69
NTG2280	R002521151	7455-0	02/04/2014	85,13
NTG2435	F000867027	6050-3	19/04/2011	191,54
NTG2761	F001165182	6050-3	31/03/2014	191,54
NTG2761	F001170794	6050-3	08/04/2014	191,54
NTG3519	F001165590	6050-3	31/03/2014	191,54
NTG3618	F001166246	6050-3	01/04/2014	191,54
NTG3677	P001954659	5452-1	30/03/2014	127,69
NTG3755	P001953720	5185-1	02/04/2014	127,69
NTG3755	P001944865	5487-0	08/04/2014	127,69
NTG3755	P001930042	5380-0	07/04/2014	85,13
NTG4174	P001961251	5185-1	03/04/2014	127,69
NTG5093	R002527521	7455-0	08/04/2014	85,13
NTG5481	P001957002	5452-1	01/04/2014	127,69
NTG5541	F001165877	6050-3	01/04/2014	191,54
NTG5564	P001948988	5738-0	03/04/2014	191,54
NTG5722	P001950466	5550-0	04/04/2014	85,13
NTG5763	R002528741	7455-0	07/04/2014	85,13
NTG6249	P001910158	5185-1	03/04/2014	127,69
NTG6343	F001168682	6050-3	04/04/2014	191,54
NTG6458	F001167433	6050-3	03/04/2014	191,54
NTG6557	F001171758	6050-3	07/04/2014	191,54
NTG7020	F001171438	6050-3	08/04/2014	191,54
NTG7197	F001169496	6050-3	06/04/2014	191,54
NTG7556	F001171055	6050-3	08/04/2014	191,54
NTG7586	F000868774	6050-3	22/04/2011	191,54
NTG7688	P001939648	5452-1	04/04/2014	127,69
NTG7787	F001170436	6050-3	07/04/2014	191,54
NTG8065	F001171336	6050-3	07/04/2014	191,54
NTG8160	F001170688	6050-3	07/04/2014	191,54
NTG8331	F000867714	5673-2	19/04/2011	85,13
NTG8787	R002521386	7455-0	03/04/2014	85,13
NTG9008	P001957614	5550-0	05/04/2014	85,13
NTG9042	F001166272	6050-3	31/03/2014	191,54
NTG9552	R001700608	7455-0	12/04/2011	85,13
NTG9797	P001941991	5550-0	31/03/2014	85,13
NTH0008	F001170552	6050-3	08/04/2014	191,54
NTH1031	F001168018	6050-3	04/04/2014	191,54
NTH1871	F001167530	6050-3	31/03/2014	191,54
NTH2063	F001168684	6050-3	04/04/2014	191,54
NTH2852	F000868600	6050-3	21/04/2011	191,54
NTH2921	P001949143	7366-2	03/04/2014	85,13
NTH3531	P001957612	5550-0	04/04/2014	85,13
NTH3558	R002523035	7455-0	03/04/2014	85,13
NTH4731	R002528736	7455-0	07/04/2014	85,13
NTH5053	F001167480	6050-3	02/04/2014	191,54
NTH5151	P001950430	5550-0	31/03/2014	85,13
NTH5213	F000865540	6050-3	14/04/2011	191,54
NTH5220	R002519693	7455-0	01/04/2014	85,13
NTH5293	P001950157	5185-1	31/03/2014	127,69
NTH5846	R002521393	7463-0	03/04/2014	127,69
NTH6116	F001166923	6050-3	02/04/2014	191,54
NTH6160	F001169566	6050-3	06/04/2014	191,54
NTH6618	P001883171	5550-0	04/04/2014	85,13
NTH6648	F001169126	6050-3	06/04/2014	191,54
NTH7153	F001165790	6050-3	31/03/2014	191,54
NTH7158	R002525342	7455-0	05/04/2014	85,13
NTH7291	F001171452	6050-3	06/04/2014	191,54
NTH7448	F001164836	6050-3	30/03/2014	191,54
NTH7553	R002524871	7455-0	05/04/2014	85,13
NTH8471	R002519237	7455-0	31/03/2014	85,13
NTH9448	P001918775	5452-1	30/03/2014	127,69
NTI0508	P001875087	5568-0	07/04/2014	127,69
NTI0538	F000864484	6050-3	13/04/2011	191,54
NTI1291	P001954254	5525-0	31/03/2014	85,13
NTI1543	P001959811	5681-0	03/04/2014	53,21
NTI2026	P001931113	5541-2	04/04/2014	53,21
NTI3120	P001960882	5550-0	04/04/2014	85,13
NTI3204	F001167342	6050-3	02/04/2014	191,54
NTI4210	F000844071	6050-3	12/02/2011	191,54
NTI4454	P001959801	5550-0	03/04/2014	85,13
NTI4484	F001167885	6050-3	04/04/2014	191,54
NTI5790	R002527343	7463-0	07/04/2014	127,69
NTI5862	F001171585	6050-3	07/04/2014	191,54
NTI6103	F001171583	6050-3	07/04/2014	191,54
NTI6267	R002527750	7455-0	07/04/2014	85,13
NTI6330	P001953916	7366-2	01/04/2014	85,13
NTI6357	F000838036	6050-3	11/01/2011	191,54
NTI6600	F001168591	6050-3	03/04/2014	191,54
NTI6979	P001951469	5550-0	02/04/2014	85,13
NTI7101	R002528013	7455-0	08/04/2014	85,13
NTI7672	P001960202	7366-2	03/04/2014	85,13
NTI7936	F001168229	6050-3	05/04/2014	191,54
NTI7981	P001875118	5568-0	08/04/2014	127,69
NTI8265	P001905533	5550-0	31/03/2014	85,13
NTI8758	F001170504	6050-3	07/04/2014	191,54
NTI9277	R002519595	7455-0	31/03/2014	85,13
NTI9349	R002522845	7455-0	04/04/2014	85,13
NTI9546	F001170568	6050-3	08/04/2014	191,54
NTI9600	F001168169	6050-3	04/04/2014	191,54

PLACA	AIT	INFRACAO	DATA	VALOR
NTJ0289	P001960704	6050-1	05/04/2014	191,54
NTJ0453	F001167977	6050-3	03/04/2014	191,54
NTJ1013	R002520435	7455-0	31/03/2014	85,13
NTJ2378	R002520005	7455-0	31/03/2014	85,13
NTJ2576	F000853770	6050-3	15/03/2011	191,54
NTJ3005	P001952135	5568-0	01/04/2014	127,69
NTJ3400	F001168176	6050-3	04/04/2014	191,54
NTJ3576	R002518842	7455-0	30/03/2014	85,13
NTJ3926	F001171568	6050-3	07/04/2014	191,54
NTJ4180	F001170246	6050-3	06/04/2014	191,54
NTJ4884	P001946442	5550-0	01/04/2014	85,13
NTJ5399	P001954732	5452-1	07/04/2014	127,69
NTJ5572	P001904749	7366-2	31/03/2014	85,13
NTJ5897	R002519873	7455-0	31/03/2014	85,13
NTJ6263	F001165251	6050-3	31/03/2014	191,54
NTJ6782	P001168920	5452-1	06/04/2014	127,69
NTJ6883	R002521266	7455-0	02/04/2014	85,13
NTJ7008	P001954459	5550-0	04/04/2014	85,13
NTJ7113	R002519845	7463-0	31/03/2014	127,69
NTJ7330	R002528065	7455-0	08/04/2014	85,13
NTJ7403	R002520271	7455-0	31/03/2014	85,13
NTJ7465	P001917354	5819-2	02/04/2014	574,61
NTJ7613	P001950390	5550-0	02/04/2014	85,13
NTJ8348	P001951168	7366-2	30/03/2014	85,13
NTJ9197	F001169752	6050-3	06/04/2014	191,54
NTJ9551	P001949893	7366-2	03/04/2014	85,13
NTJ9595	F001170373	6050-3	08/04/2014	191,54
NTK0461	R002519677	7455-0	31/03/2014	85,13
NTK1012	F001171511	6050-3	07/04/2014	191,54
NTK1586	F001172600	6050-3	11/04/2014	191,54
NTK1681	F001168844	6050-3	05/04/2014	191,54
NTK1775	R002520265	7455-0	31/03/2014	85,13
NTK1776	F001166982	6050-3	01/04/2014	191,54
NTK1820	P001952937	7366-2	02/04/2014	85,13
NTK2787	R002527499	7455-0	07/04/2014	85,13
NTK2855	F001169435	6050-3	05/04/2014	191,54
NTK2879	F001165319	6050-3	01/04/2014	191,54
NTK3138	R002522854	7455-0	04/04/2014	85,13
NTK3286	F001166768	6050-3	01/04/2014	191,54
NTK3434	C015860317	7048-1	31/03/2014	191,54
NTK3545	R002527302	7455-0	06/04/2014	85,13
NTK3545	R002527287	7455-0	07/04/2014	85,13
NTK3687	R002524991	7463-0	06/04/2014	127,69
NTK3698	F001167169	6050-3	02/04/2014	191,54
NTK3746	F001168613	6050-3	03/04/2014	191,54
NTK3816	P001948170	7366-2	02/04/2014	85,13
NTK3956	F001168350	6050-3	05/04/2014	191,54
NTK3979	F001167428	6050-3	02/04/2014	191,54
NTK4139	P001960676	5185-1	04/04/2014	127,69
NTK4370	P001952504	5550-0	03/04/2014	85,13
NTK5094	P001945676	5568-0	04/04/2014	127,69
NTK5264	P001942431	7366-2	31/03/2014	85,13
NTK5397	R002523000	7455-0	03/04/2014	85,13
NTK6363	F001171625	6050-3	07/04/2014	191,54
NTK6555	F001167115	6050-3	02/04/2014	191,54
NTK7230	R002527660	7455-0	06/04/2014	85,13
NTK7277	P001947642	5568-0	07/04/2014	127,69
NTK7415	R002524959	7455-0	06/04/2014	85,13
NTK7520	F001167597	6050-3	02/04/2014	191,54
NTK7622	R002525388	7455-0	05/04/2014	85,13
NTK8158	R002521310	7455-0	02/04/2014	85,13
NTK8244	P001949895	7366-2	02/04/2014	85,13
NTK9029	F001170078	6050-3	05/04/2014	191,54
NTK9219	R002520012	7455-0	31/03/2014	85,13
NTK9356	P001704260	7455-0	16/04/2011	85,13
NTK9695	F001169733	6050-3	05/04/2014	191,54
NTL9939	P001940253	5550-0	02/04/2014	85,13
NTL10137	F001168966	6050-3	04/04/2014	191,54
NTL2119	R002519877	7455-0	31/03/2014	85,13
NTL2422	P001884446	5991-0	02/04/2014	191,54
NTL2886	P001953529	5380-0	02/04/2014	85,13
NTL3203	R002521394	7455-0	01/04/2014	85,13
NTL3350	F000847090	6050-3	25/02/2011	191,54
NTL3815	F001168490	6050-3	03/04/2014	191,54
NTL4061	R002517935	7455-0	30/03/2014	85,13
NTL4348	P001949567	5630-0	01/04/2014	85,13
NTL4381	R002521369	7455-0	01/04/2014	85,13
NTL4572	F000862388	6050-3	10/04/2011	191,54
NTL4637	F001168175	6050-3	04/04/2014	191,54
NTL6094	R002520549	7455-0	31/03/2014	85,13
NTL6407	F001171682	6050-3	07/04/2014	191,54
NTL6699	F001165404	6050-3	30/03/2014	191,54
NTL6972	P001921366	6050-1	05/04/2014	191,54
NTL7092	P001952974	5550-0	02/04/2014	85,13
NTL7362	F001167850	6050-3	04/04/2014	191,54
NTL7559	F000852471	6050-3	09/03/2011	191,54
NTL7622	P001947955	5452-1	31/03/2014	127,69
NTL7671	R002521076	7455		

PLACA	AIT	INFRACAO	DATA	VALOR
NTP0131	P001949316	5550-0	31/03/2014	85,13
NTP0182	F001167369	6050-3	01/04/2014	191,54
NTP0609	R002525252	7455-0	06/04/2014	85,13
NTP1435	P001958528	5550-0	05/04/2014	85,13
NTP2210	F001169458	6050-3	05/04/2014	191,54
NTP2365	P001930828	5622-2	01/04/2014	53,21
NTP2369	F001169921	6050-3	05/04/2014	191,54
NTP2610	P001952929	5681-0	01/04/2014	53,21
NTP2661	R002527528	7455-0	08/04/2014	85,13
NTP3143	P001954447	5550-0	03/04/2014	85,13
NTP3144	P001949881	5525-0	04/04/2014	85,13
NTP3144	P001942478	5550-0	04/04/2014	85,13
NTP3175	F001168077	6050-3	04/04/2014	191,54
NTP3323	P001950207	7366-2	02/04/2014	85,13
NTP3702	R002527819	7455-0	06/04/2014	85,13
NTP3786	P001959925	5681-0	01/04/2014	53,21
NTP4283	R002521068	7455-0	31/03/2014	85,13
NTP4349	F001168512	6050-3	04/04/2014	191,54
NTP4563	F001167678	6050-3	02/04/2014	191,54
NTP5075	P001959941	5681-0	07/04/2014	53,21
NTP5112	R002519217	7455-0	01/04/2014	85,13
NTP5114	P001961100	7366-2	05/04/2014	85,13
NTP5189	F001169068	5673-2	03/04/2014	85,13
NTP5306	F001167091	6050-3	02/04/2014	191,54
NTP5926	P001932453	5185-1	30/03/2014	127,69
NTP6294	P001894856	5410-0	05/04/2014	85,13
NTP6349	F001166617	6050-3	02/04/2014	191,54
NTP6992	R002524964	7463-0	06/04/2014	127,69
NTP7624	R002522636	7455-0	02/04/2014	85,13
NTP7784	F001166372	6050-3	02/04/2014	191,54
NTP7784	F001169162	6050-3	05/04/2014	191,54
NTP8338	P001917365	6050-1	04/04/2014	191,54
NTP8882	P001888956	5452-1	02/04/2014	127,69
NTP9619	R002519250	7455-0	30/03/2014	85,13
NTQ0043	R002519240	7455-0	31/03/2014	85,13
NTQ0423	P001953576	5380-0	02/04/2014	85,13
NTQ0701	P001954230	5452-1	07/04/2014	127,69
NTQ0781	R002521167	7463-0	01/04/2014	127,69
NTQ0805	F000859814	6050-3	04/04/2011	191,54
NTQ0930	F001170815	6050-3	08/04/2014	191,54
NTQ1352	R002527550	7455-0	08/04/2014	85,13
NTQ1745	F000865098	6050-3	15/04/2011	191,54
NTQ3109	R002527834	7455-0	07/04/2014	85,13
NTQ4327	F000847492	6050-3	24/02/2011	191,54
NTQ4539	F001171195	6050-3	07/04/2014	191,54
NTQ4539	F001171112	6050-3	08/04/2014	191,54
NTQ5238	F001170620	6050-3	07/04/2014	191,54
NTQ5273	R002522807	7455-0	04/04/2014	85,13
NTQ5282	R002525099	7455-0	06/04/2014	85,13
NTQ5346	R002524840	7455-0	06/04/2014	85,13
NTQ5599	F001166694	6050-3	02/04/2014	191,54
NTQ5624	F001170618	6050-3	07/04/2014	191,54
NTQ5732	P001947851	5452-1	03/04/2014	127,69
NTQ6011	R002527605	7455-0	08/04/2014	85,13
NTQ6054	P001953616	5487-0	02/04/2014	127,69
NTQ7085	F001167621	6050-3	01/04/2014	191,54
NTQ7130	P001939733	5550-0	06/04/2014	85,13
NTQ7471	P001910909	5622-2	07/04/2014	53,21
NTQ8152	P001947854	5550-0	03/04/2014	85,13
NTQ8442	P001959147	5185-1	07/04/2014	127,69
NTQ8703	R002525015	7455-0	06/04/2014	85,13
NTQ9243	R002530189	7455-0	08/04/2014	85,13
NTQ9872	P001929345	5550-0	30/03/2014	85,13
NTQ9928	P001960788	5185-1	07/04/2014	127,69
NTR0277	F001171151	6050-3	08/04/2014	191,54
NTR0587	F001170607	6050-3	06/04/2014	191,54
NTR0943	F001166759	6050-3	02/04/2014	191,54
NTR1191	P001950998	5550-0	07/04/2014	85,13
NTR1586	R002520213	7455-0	31/03/2014	85,13
NTR1586	R002520882	7455-0	31/03/2014	85,13
NTR1955	P001950377	5550-0	01/04/2014	85,13
NTR2432	F001167813	6050-3	04/04/2014	191,54
NTR3215	R002530223	7455-0	08/04/2014	85,13
NTR3345	F001168119	6050-3	03/04/2014	191,54
NTR3795	R002522916	7455-0	04/04/2014	85,13
NTR3822	P001949837	5681-0	01/04/2014	53,21
NTR4178	P001945569	6041-2	04/04/2014	127,69
NTR4627	F001169428	6050-3	06/04/2014	191,54
NTR4996	F001171691	6050-3	06/04/2014	191,54
NTR5732	F001171423	6050-3	08/04/2014	191,54
NTR5744	P001960494	5550-0	07/04/2014	85,13
NTR6895	F001165753	6050-3	31/03/2014	191,54
NTR7025	F001169216	6050-3	05/04/2014	191,54
NTR8086	P001942448	5185-1	01/04/2014	127,69
NTR8207	F001165097	5673-2	01/04/2014	85,13
NTR8494	F001167003	6050-3	01/04/2014	191,54
NTR8709	F000852081	6050-3	09/03/2011	191,54
NTR8722	P001951183	5550-0	02/04/2014	85,13
NTR8897	F001168214	6050-3	04/04/2014	191,54
NTR9090	R002519256	7455-0	31/03/2014	85,13
NTR9151	F001170833	6050-3	07/04/2014	191,54
NTR9281	F001166387	6050-3	02/04/2014	191,54
NTR9440	F001168804	6050-3	04/04/2014	191,54

PLACA	AIT	INFRACAO	DATA	VALOR
NTR9561	F001171497	6050-3	07/04/2014	191,54
NTR9561	P001952484	5550-0	03/04/2014	85,13
NTR9794	F001169228	6050-3	06/04/2014	191,54
NTS0153	F001166733	6050-3	02/04/2014	191,54
NTS0212	P001960961	5185-1	04/04/2014	127,69
NTS0483	P001943268	5452-1	02/04/2014	53,21
NTS0978	R002519656	7455-0	31/03/2014	85,13
NTS1182	P001923818	5550-0	30/03/2014	85,13
NTS1275	P001943268	5487-0	31/03/2014	127,69
NTS1386	F001167088	6050-3	01/04/2014	191,54
NTS1404	R002522874	7455-0	04/04/2014	85,13
NTS1404	P001136916	5452-1	06/04/2014	127,69
NTS2117	F001166681	6050-3	02/04/2014	191,54
NTS2407	P001968724	5819-6	08/04/2014	574,61
NTS2469	F001169229	6050-3	06/04/2014	191,54
NTS2728	P001944775	7366-2	03/04/2014	85,13
NTS3173	R002522937	7455-0	05/04/2014	85,13
NTS3504	P001948463	5185-1	04/04/2014	127,69
NTS4043	F001170713	6050-3	08/04/2014	191,54
NTS4110	P001948941	5550-0	07/04/2014	85,13
NTS4162	F001166746	6050-3	03/04/2014	191,54
NTS4742	P001947452	7366-2	07/04/2014	85,13
NTS4769	F001168620	6050-3	03/04/2014	191,54
NTS5316	P001930397	5451-2	05/04/2014	53,21
NTS5591	F001166489	6050-3	03/04/2014	191,54
NTS7091	R002528106	7455-0	08/04/2014	85,13
NTS7091	P001952969	5550-0	02/04/2014	85,13
NTS7274	F001168661	6050-3	03/04/2014	191,54
NTS7697	F001171007	6050-3	08/04/2014	191,54
NTS7807	F001167455	6050-3	03/04/2014	191,54
NTS8134	F001168626	6050-3	03/04/2014	191,54
NTS8281	R002521171	7455-0	01/04/2014	85,13
NTS8637	P001945375	5550-0	03/04/2014	85,13
NTS9203	P001943397	5452-1	01/04/2014	127,69
NTS9441	F001167991	6050-3	04/04/2014	191,54
NTS9647	P001950337	6483-0	02/04/2014	53,21
NTT0895	F001168986	6050-3	05/04/2014	191,54
NTT1250	F000854057	6050-3	16/03/2011	191,54
NTT1440	F001165545	6050-3	30/03/2014	191,54
NTT1642	R002527490	7455-0	07/04/2014	85,13
NTT1693	P001948171	7366-2	02/04/2014	85,13
NTT2289	F001170331	6050-3	06/04/2014	191,54
NTT2426	P001917344	7366-2	31/03/2014	85,13
NTT2651	F001168847	6050-3	03/04/2014	191,54
NTT2700	P001934249	5451-2	04/04/2014	53,21
NTT3271	R002525359	7455-0	06/04/2014	85,13
NTT3743	F001167368	6050-3	01/04/2014	191,54
NTT4771	P001953857	5185-1	01/04/2014	127,69
NTT5073	F000863294	6050-3	11/04/2011	191,54
NTT5102	P001948867	5688-0	05/04/2014	127,69
NTT6087	F001166747	6050-3	01/04/2014	191,54
NTT6508	P001944044	5452-1	06/04/2014	127,69
NTT7072	P001951182	7366-2	02/04/2014	85,13
NTT7505	P001948010	7366-2	31/03/2014	85,13
NTT7658	F001167514	6050-3	02/04/2014	191,54
NTR6808	R002520951	7455-0	31/03/2014	85,13
NTR9835	R002519530	7455-0	31/03/2014	85,13
NTU0202	F001169069	5673-2	04/04/2014	85,13
NTU0288	R002523063	7455-0	04/04/2014	85,13
NTU0568	F001166710	6050-3	03/04/2014	191,54
NTU0636	R002519508	7455-0	31/03/2014	85,13
NTU0816	P001946465	5452-1	02/04/2014	127,69
NTU1326	P001912396	7366-2	02/04/2014	85,13
NTU1974	R002521173	7455-0	01/04/2014	85,13
NTU3139	R002527474	7455-0	07/04/2014	85,13
NTU3296	R002519865	7455-0	31/03/2014	85,13
NTU3548	F001171759	6050-3	07/04/2014	191,54
NTU3930	F001170992	6050-3	08/04/2014	191,54
NTU3951	R002527407	7455-0	08/04/2014	85,13
NTU3975	P001930263	5452-1	07/04/2014	127,69
NTU4199	P001950195	5185-1	02/04/2014	127,69
NTU4199	P001950194	7366-2	02/04/2014	85,13
NTU5085	P001941355	5452-1	07/04/2014	127,69
NTU5410	F001171590	6050-3	08/04/2014	191,54
NTU6646	R002518274	7455-0	30/03/2014	85,13
NTU6822	F001166928	6050-3	03/04/2014	191,54
NTU7343	P001930819	5622-2	01/04/2014	53,21
NTU7656	F001170665	6050-3	06/04/2014	191,54
NTU7874	F001167943	6050-3	04/04/2014	191,54
NTU8793	P001904750	7366-2	31/03/2014	85,13
NTU9016	R002520366	7455-0	30/03/2014	85,13
NTU9091	F001167160	6050-3	02/04/2014	191,54
NTU9128	P001947447	7366-2	07/04/2014	85,13
NTU9141	P001948234	5550-0	05/04/2014	85,13
NTU9417	F001170856	6050-3	08/04/2014	191,54
NTU9734	R002525113	7455-0	06/04/2014	85,13
NTV0324	P001929449	5451-2	30/03/2014	53,21
NTV0432	R002527785	7455-0	08/04/2014	85,13
NTV0631	R002522662	7455		



PLACA	AIT	INFRACAO	DATA	VALOR
NYH3511	R002520850	7455-0	31/03/2014	85,13
NYH3511	R002522828	7455-0	04/04/2014	85,13
NYH3590	R002522735	7455-0	01/04/2014	85,13
NYH3590	R002527353	7455-0	07/04/2014	85,13
NYH4176	F001166561	6050-3	01/04/2014	191,54
NYH4176	R002518916	7455-0	30/03/2014	85,13
NYH4947	R002530244	7463-0	08/04/2014	127,69
NYH5254	F001166584	6050-3	02/04/2014	191,54
NYH5411	F001170949	6050-3	07/04/2014	191,54
NYH5814	F000863927	6050-3	12/04/2011	191,54
NYH6083	F000860837	6050-3	07/04/2011	191,54
NYH6132	P001961602	5452-1	07/04/2014	127,69
NYH6166	P001941133	5541-5	01/04/2014	53,21
NYH6391	F001169647	6050-3	06/04/2014	191,54
NYH6517	R002521390	7455-0	02/04/2014	85,13
NYH6785	F000847611	6050-3	22/02/2011	191,54
NYH6947	F001168469	6050-3	05/04/2014	191,54
NYH6948	P001950192	5185-1	02/04/2014	127,69
NYH7045	F001170863	6050-3	06/04/2014	191,54
NYH7475	F001168442	6050-3	04/04/2014	191,54
NYH7563	F001952557	5452-1	04/04/2014	127,69
NYH7711	F001170038	6050-3	06/04/2014	191,54
NYH7790	P001950435	5622-2	31/03/2014	53,21
NYH7987	P001949138	7366-2	03/04/2014	85,13
NYH8588	P001951805	5452-1	31/03/2014	127,69
NYH8825	F001171480	6050-3	07/04/2014	191,54
NYH9320	F001167042	6050-3	01/04/2014	191,54
NYI0228	F001171462	6050-3	08/04/2014	191,54
NYI0295	R002530240	7455-0	08/04/2014	85,13
NYI0930	F000852243	6050-3	09/03/2011	191,54
NYI1149	P001910154	5185-1	02/04/2014	127,69
NYI1204	P001944097	5185-1	03/04/2014	127,69
NYI1760	P001954884	5550-0	07/04/2014	85,13
NYI1885	R002520074	7455-0	30/03/2014	85,13
NYI2193	F001166313	5673-2	02/04/2014	85,13
NYI3356	F001165218	6050-3	30/03/2014	191,54
NYI3958	F001171706	6050-3	07/04/2014	191,54
NYI4023	R002525027	7455-0	05/04/2014	85,13
NYI4254	P001958536	5452-1	06/04/2014	127,69
NYI4400	P001963220	5681-0	06/04/2014	53,21
NYI4410	F001166218	6050-3	31/03/2014	191,54
NYI4410	R002519407	7455-0	31/03/2014	85,13
NYI4757	R002521339	7455-0	03/04/2014	85,13
NYI5013	R002525057	7455-0	06/04/2014	85,13
NYI5215	F000868590	6050-3	20/04/2011	191,54
NYI5642	P001951619	5541-2	30/03/2014	53,21
NYI6474	R002520002	7455-0	31/03/2014	85,13
NYI6819	F000859631	6050-3	04/04/2011	191,54
NYI6921	F001168595	6050-3	03/04/2014	191,54
NYI7050	R002522616	7455-0	02/04/2014	85,13
NYI8392	R002527588	7455-0	07/04/2014	85,13
NYI8972	F001170703	6050-3	07/04/2014	191,54
NYI9129	P001954072	5185-1	01/04/2014	127,69
NYI9355	R002524894	7455-0	05/04/2014	85,13
NYI9487	F001169878	6050-3	05/04/2014	191,54
NYI9702	F001169802	6050-3	06/04/2014	191,54
NYI9715	P001950472	5550-0	04/04/2014	85,13
NYI9751	F001168448	6050-3	05/04/2014	191,54
NYI9962	R002520003	7455-0	31/03/2014	85,13
NYJ0292	F001167845	6050-3	04/04/2014	191,54
NYJ1076	F001166019	6050-3	31/03/2014	191,54
NYJ1272	P001971595	6050-1	15/04/2014	191,54
NYJ1953	F001168281	6050-3	03/04/2014	191,54
NYJ2130	R002519633	7455-0	30/03/2014	85,13
NYJ2310	R002520751	7455-0	31/03/2014	85,13
NYJ2612	F001166101	6050-3	01/04/2014	191,54
NYJ3502	F001168097	6050-3	04/04/2014	191,54
NYJ3644	R002521150	7455-0	02/04/2014	85,13
NYJ3672	P001954207	5452-1	31/03/2014	127,69
NYJ4239	R002522801	7455-0	03/04/2014	85,13
NYJ4242	F001168648	6050-3	03/04/2014	191,54
NYJ4386	R002527823	7463-0	08/04/2014	127,69
NYJ5326	P001949860	5550-0	02/04/2014	85,13
NYJ5982	P001962728	5681-0	04/04/2014	53,21
NYJ6171	F001169033	6050-3	03/04/2014	191,54
NYJ6318	F000866729	6050-3	16/04/2011	191,54
NYJ7635	F001170485	6050-3	08/04/2014	191,54
NYJ7879	F001166537	6050-3	02/04/2014	191,54
NYJ8198	R002520256	7463-0	31/03/2014	127,69
NYJ8231	R002519989	7455-0	31/03/2014	85,13
NYJ8439	P001952280	5550-0	05/04/2014	85,13
NYJ8494	P001961094	5185-1	03/04/2014	127,69
NYJ8631	F001170268	6050-3	06/04/2014	191,54
NYJ9043	P001939572	5568-0	06/04/2014	127,69
NYJ9271	R002524860	7455-0	06/04/2014	85,13
NYJ9272	F001167363	6050-3	03/04/2014	191,54
NYJ9275	R002520639	7455-0	01/04/2014	85,13
NYJ9778	F001168280	6050-3	03/04/2014	191,54
NYK0155	R002525310	7455-0	06/04/2014	85,13
NYK0207	P001934280	5541-2	05/04/2014	53,21
NYK0531	P001954724	7366-2	02/04/2014	85,13
NYK0562	P001953416	7366-2	31/03/2014	85,13
NYK0648	F001165411	6050-3	31/03/2014	191,54

PLACA	AIT	INFRACAO	DATA	VALOR
NYK1038	F001169818	6050-3	06/04/2014	191,54
NYK1561	R002518090	7455-0	30/03/2014	85,13
NYK1806	R002528105	7455-0	08/04/2014	85,13
NYK1865	P001939218	5452-1	06/04/2014	127,69
NYK2041	P001940673	5550-0	02/04/2014	85,13
NYK2402	F001165126	6050-3	30/03/2014	191,54
NYK3235	F001165605	6050-3	30/03/2014	191,54
NYK3475	R002519610	7455-0	31/03/2014	85,13
NYK3973	R002527710	7455-0	08/04/2014	85,13
NYK4157	F001168825	6050-3	03/04/2014	191,54
NYK4327	R002527674	7463-0	07/04/2014	127,69
NYK4446	F001168114	6050-3	05/04/2014	191,54
NYK4835	F001168256	6050-3	05/04/2014	191,54
NYK5211	P001960227	5185-1	04/04/2014	127,69
NYK5420	R002522534	7455-0	02/04/2014	85,13
NYK5942	F001171712	6050-3	07/04/2014	191,54
NYK5989	R002521078	7455-0	02/04/2014	85,13
NYK6218	P001702770	5568-0	01/04/2014	127,69
NYK6419	F001167525	6050-3	03/04/2014	191,54
NYK7387	P001951534	5568-0	30/03/2014	127,69
NYK7411	R002527845	7455-0	07/04/2014	85,13
NYK7411	R002527190	7455-0	07/04/2014	85,13
NYK9073	R002522782	7455-0	03/04/2014	85,13
NYK9628	P001953660	5568-0	31/03/2014	127,69
NYL0425	R001709946	7455-0	19/04/2011	85,13
NYL0446	F001165902	6050-3	30/03/2014	191,54
NYL0567	F001169858	6050-3	06/04/2014	191,54
NYL0897	F001166597	6050-3	03/04/2014	191,54
NYL1202	F001168568	6050-3	05/04/2014	191,54
NYL1417	F001170451	6050-3	07/04/2014	191,54
NYL1484	R001714971	7463-0	22/04/2011	127,69
NYL1810	P001948690	5452-7	01/04/2014	127,69
NYL1982	F000868579	6050-3	20/04/2011	191,54
NYL2311	F001171211	6050-3	08/04/2014	191,54
NYL3195	F001167418	6050-3	02/04/2014	191,54
NYL4501	R002520330	7455-0	31/03/2014	85,13
NYL4794	P001165349	6050-3	31/03/2014	191,54
NYL4835	P001959989	5550-0	07/04/2014	85,13
NYL4879	P001167600	6050-3	03/04/2014	191,54
NYL4982	P001948790	5185-1	02/04/2014	127,69
NYL5129	P001926287	5185-1	06/04/2014	127,69
NYL5931	F001168237	6050-3	03/04/2014	191,54
NYL6017	F001166506	6050-3	03/04/2014	191,54
NYL6138	F001170456	6050-3	06/04/2014	191,54
NYL6314	R001715059	7455-0	22/04/2011	85,13
NYL6317	F001169378	6050-3	05/04/2014	191,54
NYL7150	F001168752	6050-3	04/04/2014	191,54
NYL7171	R002518052	7455-0	30/03/2014	85,13
NYL7401	F001167119	6050-3	02/04/2014	191,54
NYL7710	P001952492	5452-1	06/04/2014	127,69
NYL8410	R001709562	7455-0	17/04/2011	85,13
NYL8803	R002527672	7455-0	07/04/2014	85,13
NYL9706	R002521370	7455-0	01/04/2014	85,13
NYL9752	P001950233	5185-1	02/04/2014	127,69
NYM0460	F001167022	6050-3	01/04/2014	191,54
NYM0693	R002519570	7455-0	31/03/2014	85,13
NYM1392	F001166728	6050-3	01/04/2014	191,54
NYM1694	F001168099	6050-3	04/04/2014	191,54
NYM1958	F001170059	6050-3	06/04/2014	191,54
NYM2066	R002519460	7455-0	30/03/2014	85,13
NYM2066	F001167696	6050-3	02/04/2014	191,54
NYM2181	R002522909	7455-0	04/04/2014	85,13
NYM2298	R002522734	7455-0	01/04/2014	85,13
NYM2298	P001726269	7366-2	31/03/2014	85,13
NYM3994	P001944062	5185-1	07/04/2014	127,69
NYM4506	P001948905	5550-0	05/04/2014	85,13
NYM4712	R002522722	7463-0	07/04/2014	127,69
NYM4753	R002528077	7455-0	07/04/2014	85,13
NYM4892	P001950936	5185-1	07/04/2014	127,69
NYM4892	P001950937	7366-2	07/04/2014	85,13
NYM4896	R002525369	7455-0	06/04/2014	85,13
NYM6192	P001950232	7366-2	02/04/2014	85,13
NYM6210	R002525205	7455-0	06/04/2014	85,13
NYM6472	F001171733	6050-3	08/04/2014	191,54
NYM6571	P001960243	5452-1	06/04/2014	127,69
NYM6578	R002520445	7455-0	31/03/2014	85,13
NYM7035	P001954291	5622-1	01/04/2014	53,21
NYM7070	R002522591	7455-0	03/04/2014	85,13
NYM8858	F001171190	6050-3	07/04/2014	191,54
NYM9389	P001169907	6050-3	05/04/2014	191,54
NYM9464	R002523026	7455-0	05/04/2014	85,13
NYM9537	F001167512	6050-3	02/04/2014	191,54
NYM9764	R002527223	7455-0	08/04/2014	85,13
NYM9813	P001961132	5550-0	03/04/2014	85,13
NYM9934	R002522972	7455-0	04/04/2014	85,13
NYN0423	F001169679	6050-3	06/04/2014	191,54
NYN0929	F001168101	6050-3	05/04/2014	191,54
NYN1328	R0			



PLACA	AIT	INFRACAO	DATA	VALOR
NYQ1108	R002527849	7455-0	07/04/2014	85,13
NYQ1236	R002519685	7455-0	31/03/2014	85,13
NYQ1444	P001948689	5452-7	01/04/2014	127,69
NYQ1697	P001957069	5185-1	02/04/2014	127,69
NYQ1954	P001951837	6041-2	07/04/2014	127,69
NYQ2100	F001170965	6050-3	07/04/2014	191,54
NYQ2257	F000865073	6050-3	14/04/2011	191,54
NYQ2477	F001166501	6050-3	02/04/2014	191,54
NYQ3231	R002527507	7455-0	07/04/2014	85,13
NYQ3644	F001165691	6050-3	31/03/2014	191,54
NYQ3809	F000868421	6050-3	20/04/2011	191,54
NYQ4144	F001168278	6050-3	03/04/2014	191,54
NYQ4304	F001168416	6050-3	05/04/2014	191,54
NYQ4361	F000860774	6050-3	07/04/2011	191,54
NYQ4526	P001961260	7366-2	03/04/2014	85,13
NYQ5758	F001171413	6050-3	07/04/2014	191,54
NYQ5855	P001951557	5452-1	01/04/2014	127,69
NYQ6400	F001168164	6050-3	04/04/2014	191,54
NYQ6441	P001970856	5185-1	06/04/2014	127,69
NYQ6827	P001948225	5487-0	01/04/2014	127,69
NYQ6989	R002519482	7455-0	31/03/2014	85,13
NYQ7502	R002520986	7455-0	31/03/2014	85,13
NYQ8017	F001170857	6050-3	08/04/2014	191,54
NYQ8382	P001954302	5622-1	02/04/2014	53,21
NYQ8397	F001169261	6050-3	05/04/2014	191,54
NYQ8724	F001169093	6050-3	05/04/2014	191,54
NYQ8984	P001929795	5541-2	31/03/2014	53,21
NYQ9049	P001960909	5550-0	07/04/2014	85,13
NYQ9135	F001167833	6050-3	03/04/2014	191,54
NYQ9394	P001942473	5541-3	03/04/2014	53,21
NYQ9860	P001952084	5525-0	04/04/2014	85,13
NYR0337	R002525010	7455-0	06/04/2014	85,13
NYR0447	P001961096	5185-1	03/04/2014	127,69
NYR0975	P001896477	5452-1	30/03/2014	127,69
NYR0981	R002519287	7455-0	31/03/2014	85,13
NYR1116	R002518556	7455-0	30/03/2014	85,13
NYR1170	F001170941	6050-3	07/04/2014	191,54
NYR1492	F001171515	6050-3	08/04/2014	191,54
NYR1798	R002522705	7455-0	02/04/2014	85,13
NYR2256	P001944038	5550-0	01/04/2014	85,13
NYR2560	F001169670	6050-3	05/04/2014	191,54
NYR2736	P001961072	5550-0	07/04/2014	85,13
NYR3359	P001950210	5185-1	02/04/2014	127,69
NYR4385	F001165735	6050-3	31/03/2014	191,54
NYR4493	P001954327	5568-0	08/04/2014	127,69
NYR4860	P001835302	5452-1	04/04/2014	127,69
NYR5012	P001944696	6050-1	07/04/2014	191,54
NYR5362	R002524935	7455-0	06/04/2014	85,13
NYR5585	R002527342	7455-0	06/04/2014	85,13
NYR5794	F001170231	6050-3	05/04/2014	191,54
NYR6550	P001907811	5550-0	07/04/2014	85,13
NYR6686	P001948864	5550-0	04/04/2014	85,13
NYR6850	R002521136	7455-0	03/04/2014	85,13
NYR7014	F000860443	6050-3	06/04/2011	191,54
NYR7302	R002520281	7455-0	31/03/2014	85,13
NYR7952	P001961106	7366-2	07/04/2014	85,13
NYR8145	R002527659	7455-0	06/04/2014	85,13
NYR8411	F001165762	6050-3	31/03/2014	191,54
NYR8811	R002522753	7455-0	02/04/2014	85,13
NYR9515	F001169002	6050-3	04/04/2014	191,54
NYR9845	F001165498	6050-3	31/03/2014	191,54
NYS0084	F001169415	6050-3	06/04/2014	191,54
NYS0092	F001168125	6050-3	03/04/2014	191,54
NYS0220	P001952122	5452-1	30/03/2014	127,69
NYS0325	R002520219	7455-0	31/03/2014	85,13
NYS0325	F001170873	6050-3	07/04/2014	191,54
NYS0371	F001167364	6050-3	31/03/2014	191,54
NYS1430	P001930252	5541-2	01/04/2014	53,21
NYS1982	R002519499	7455-0	31/03/2014	85,13
NYS2635	P001957019	5452-1	01/04/2014	127,69
NYS2927	F001165874	6050-3	31/03/2014	191,54
NYS2927	R002520783	7463-0	31/03/2014	127,69
NYS2927	R002521295	7463-0	02/04/2014	127,69
NYS3268	R002528732	7455-0	07/04/2014	85,13
NYS3500	P001962734	5681-0	04/04/2014	53,21
NYS3504	R002528128	7455-0	08/04/2014	85,13
NYS3610	R001709781	7455-0	18/04/2011	85,13
NYS3764	F001168655	6050-3	04/04/2014	191,54
NYS3960	R002522653	7455-0	02/04/2014	85,13
NYS4721	P001929743	5541-2	31/03/2014	53,21
NYS4807	F001170014	6050-3	05/04/2014	191,54
NYS4886	F001166687	6050-3	02/04/2014	191,54
NYS4930	P001957061	5185-1	01/04/2014	127,69
NYS5339	P001904756	7366-2	31/03/2014	85,13
NYS5647	F001170835	6050-3	08/04/2014	191,54
NYS6096	F001169692	6050-3	06/04/2014	191,54
NYS6107	F001168658	6050-3	05/04/2014	191,54
NYS6858	F001171792	6050-3	08/04/2014	191,54
NYS7347	P001934294	5541-2	07/04/2014	53,21
NYS8509	P001950376	5550-0	01/04/2014	85,13
NYS9435	R002522594	7455-0	03/04/2014	85,13
NYS9456	R002527738	7455-0	07/04/2014	85,13
NYS9484	F001171104	6050-3	08/04/2014	191,54

PLACA	AIT	INFRACAO	DATA	VALOR
NYT0284	F001171127	6050-3	07/04/2014	191,54
NYT0339	F001169039	6050-3	04/04/2014	191,54
NYT1249	R002522604	7455-0	03/04/2014	85,13
NYT1249	F001167946	6050-3	05/04/2014	191,54
NYT2367	R002518698	7455-0	30/03/2014	85,13
NYT2590	F001167822	6050-3	05/04/2014	191,54
NYT2590	F001168934	6050-3	05/04/2014	191,54
NYT2667	P001947441	7366-2	31/03/2014	85,13
NYT3691	F001168327	6050-3	05/04/2014	191,54
NYT4229	F001171680	6050-3	06/04/2014	191,54
NYT4762	F001166291	6050-3	31/03/2014	191,54
NYT4855	F001171166	6050-3	07/04/2014	191,54
NYT4881	F001171308	6050-3	08/04/2014	191,54
NYT5133	P001774240	5452-1	07/04/2014	127,69
NYT5342	P001941350	5452-4	01/04/2014	127,69
NYT5357	F001168056	6050-3	03/04/2014	191,54
NYT5550	R002521273	7455-0	01/04/2014	85,13
NYT5681	P001948694	5550-0	01/04/2014	85,13
NYT5941	F001167744	6050-3	03/04/2014	191,54
NYT6195	P001918849	5550-0	30/03/2014	85,13
NYT7585	P001924792	5452-1	02/04/2014	127,69
NYT7679	R002527514	7455-0	08/04/2014	85,13
NYT7779	F001170981	6050-3	07/04/2014	191,54
NYT7950	P001948451	5185-1	04/04/2014	127,69
NYT7960	P001953663	5550-0	31/03/2014	85,13
NYT8485	P001947686	5452-1	04/04/2014	127,69
NYT8832	F001165273	6050-3	31/03/2014	191,54
NYT8997	F001167729	6050-3	02/04/2014	191,54
NYT9522	F001168364	6050-3	04/04/2014	191,54
NYT9852	F001166293	6050-3	31/03/2014	191,54
NYU0305	P001947853	5550-0	03/04/2014	85,13
NYU0367	F001169197	6050-3	06/04/2014	191,54
NYU0401	P001843960	5452-2	30/03/2014	127,69
NYU1817	F001165308	6050-3	01/04/2014	191,54
NYU2524	R002524859	7455-0	06/04/2014	85,13
NYU2584	P001961109	5185-1	06/04/2014	127,69
NYU2679	R002530242	7455-0	08/04/2014	85,13
NYU2932	R002525161	7455-0	06/04/2014	85,13
NYU3673	F001168159	6050-3	04/04/2014	191,54
NYU4273	R002527680	7455-0	07/04/2014	85,13
NYU4464	R002522829	7455-0	05/04/2014	85,13
NYU4790	P001912391	7030-2	31/03/2014	191,54
NYU5209	R002522811	7455-0	04/04/2014	85,13
NYU5331	R002522869	7455-0	04/04/2014	85,13
NYU5942	F001171703	6050-3	07/04/2014	191,54
NYU6019	P001954099	5185-1	01/04/2014	127,69
NYU7151	F001171352	6050-3	08/04/2014	191,54
NYU7563	R002522741	7455-0	02/04/2014	85,13
NYU7828	F001170432	6050-3	06/04/2014	191,54
NYU8034	F001169898	6050-3	06/04/2014	191,54
NYU8253	F001168220	6050-3	05/04/2014	191,54
NYU8316	F001168008	6050-3	04/04/2014	191,54
NYU8316	F001168623	6050-3	03/04/2014	191,54
NYU8850	F001169432	6050-3	05/04/2014	191,54
NYU8974	P001949423	7366-2	02/04/2014	85,13
NYU9458	P001932960	5380-0	01/04/2014	85,13
NYU9776	R002519572	7455-0	31/03/2014	85,13
NYV0325	R002520483	7455-0	31/03/2014	85,13
NYV0719	F001170450	6050-3	07/04/2014	191,54
NYV1516	R002519676	7455-0	31/03/2014	85,13
NYV1881	F001169273	6050-3	05/04/2014	191,54
NYV2032	P001960892	5452-1	04/04/2014	127,69
NYV2378	R002520752	7455-0	31/03/2014	85,13
NYV2531	F001166374	6050-3	01/04/2014	191,54
NYV3261	F001168296	6050-3	04/04/2014	191,54
NYV3563	P001948940	5550-0	07/04/2014	85,13
NYV3644	F001171272	6050-3	06/04/2014	191,54
NYV4042	F001165906	6050-3	31/03/2014	191,54
NYV4134	F001171326	6050-3	08/04/2014	191,54
NYV4198	F001169248	6050-3	06/04/2014	191,54
NYV4355	P001930454	5541-2	04/04/2014	53,21
NYV5809	P001944948	5843-4	07/04/2014	127,69
NYV6335	F001166317	6050-3	01/04/2014	191,54
NYV7894	P001917715	5495-0	31/03/2014	127,69
NYV7894	P001940661	5380-0	31/03/2014	85,13
NYV8374	F001171371	6050-3	08/04/2014	191,54
NYV9016	F001170606	6050-3	06/04/2014	191,54
NYV9111	R002519703	7455-0	01/04/2014	85,13
NYV9270	R002527232	7455-0	08/04/2014	85,13
NYV9426	F001166412	6050-3	01/04/2014	191,54
NYW0680	F001170828	6050-3	07/04/2014	191,54
NYW1165	F001168130	6050-3	04/04/2014	191,54
NYW1733	R002522868	7455-0	04/04/2014	85,13
NYW1924	R002520379	7455-0	30/03/2014	85,13
NYW3037	P001921566	7366-2	02/04/2014	85,13
NYW3087	F001167332	6050-3	01/04/2014	191,54
NYW4051	F001171567	6050-3	07/04/2014	191,54
NYW4547	F00116			

PLACA	AIT	INFRACAO	DATA	VALOR
NYZ4357	R002527592	7455-0	07/04/2014	85,13
NYZ4686	F001168712	6050-3	04/04/2014	191,54
NYZ5507	F001170516	6050-3	06/04/2014	191,54
NYZ5661	F001170731	6050-3	08/04/2014	191,54
NYZ5925	R002519507	7455-0	31/03/2014	85,13
NYZ6039	F001167071	6050-3	02/04/2014	191,54
NYZ6179	P001957025	5185-1	02/04/2014	127,69
NYZ7555	F001169557	6050-3	05/04/2014	191,54
NYZ7595	F001167888	6050-3	04/04/2014	191,54
NYZ7929	P001930830	5185-1	01/04/2014	127,69
NYZ8228	F001166425	6050-3	02/04/2014	191,54
NYZ8515	P001953579	5550-0	02/04/2014	85,13
NYZ8632	F001168853	6050-3	03/04/2014	191,54
NYZ8692	F001166540	6050-3	02/04/2014	191,54
NYZ8764	P001942455	5185-1	01/04/2014	127,69
NYZ8833	P001930162	5541-2	03/04/2014	53,21
NYZ9000	R002522861	7455-0	04/04/2014	85,13
NYZ9011	R002530215	7455-0	08/04/2014	85,13
NYZ9986	F001166953	6050-3	01/04/2014	191,54
NZA0025	F001169956	6050-3	05/04/2014	191,54
NZA0255	F001168864	6050-3	04/04/2014	191,54
NZA0279	R002521049	7455-0	31/03/2014	85,13
NZA0372	R002519295	7455-0	01/04/2014	85,13
NZA0783	R002519491	7455-0	31/03/2014	85,13
NZA1004	R002519668	7455-0	01/04/2014	85,13
NZA1004	R002519694	7455-0	01/04/2014	85,13
NZA1257	P001939208	5452-1	05/04/2014	127,69
NZA1266	F001168733	6050-3	05/04/2014	191,54
NZA1897	R002528805	7455-0	07/04/2014	85,13
NZA1904	P001954407	7366-2	03/04/2014	85,13
NZA2001	R002527822	7455-0	08/04/2014	85,13
NZA2562	F001169445	6050-3	05/04/2014	191,54
NZA2783	F001166509	6050-3	02/04/2014	191,54
NZA2991	R002520925	7455-0	31/03/2014	85,13
NZA3747	F001170851	6050-3	08/04/2014	191,54
NZA3784	F001170114	6050-3	06/04/2014	191,54
NZA4138	P001934252	5541-2	04/04/2014	53,21
NZA4236	R002527289	7455-0	08/04/2014	85,13
NZA4458	F001167523	6050-3	02/04/2014	191,54
NZA4463	P001934253	5541-2	04/04/2014	53,21
NZA4584	P001931067	5550-0	02/04/2014	85,13
NZA4656	R002527348	7455-0	08/04/2014	85,13
NZA4737	R002520111	7455-0	01/04/2014	85,13
NZA5232	R002520617	7455-0	30/03/2014	85,13
NZA5500	C018506939	5738-0	03/04/2014	191,54
NZA5542	R002519549	7463-0	01/04/2014	127,69
NZA5633	F001169466	6050-3	05/04/2014	191,54
NZA5738	R002527650	7455-0	07/04/2014	85,13
NZA6368	P001954248	6050-1	30/03/2014	191,54
NZA6690	F001171607	6050-3	07/04/2014	191,54
NZA6760	P001921582	7366-2	07/04/2014	85,13
NZA6932	R002522973	7455-0	04/04/2014	85,13
NZA6986	F001167209	6050-3	01/04/2014	191,54
NZA7288	F001167898	6050-3	03/04/2014	191,54
NZA7585	F001170382	6050-3	07/04/2014	191,54
NZA8700	R002520318	7455-0	31/03/2014	85,13
NZA8755	R002519352	7455-0	31/03/2014	85,13
NZA8792	F001169395	6050-3	06/04/2014	191,54
NZA9437	R002522761	7455-0	01/04/2014	85,13
NZA9465	R002520226	7455-0	31/03/2014	85,13
NZA9994	P001963223	7366-2	06/04/2014	85,13
NZB00419	R002527951	7455-0	07/04/2014	85,13
NZB0846	R002521347	7463-0	01/04/2014	127,69
NZB1205	P001930182	5541-2	07/04/2014	53,21
NZB1528	R002525367	7463-0	06/04/2014	127,69
NZB1625	R002527936	7463-0	06/04/2014	127,69
NZB2006	P001960784	5550-0	07/04/2014	85,13
NZB2221	P001959007	6050-1	04/04/2014	191,54
NZB2632	F001168671	6050-3	04/04/2014	191,54
NZB2742	F001165317	6050-3	01/04/2014	191,54
NZB2900	P001930383	5541-2	05/04/2014	53,21
NZB3055	P001930949	5541-5	07/04/2014	53,21
NZB3092	R002525025	7455-0	05/04/2014	85,13
NZB3112	F001167334	6050-3	01/04/2014	191,54
NZB3255	R002524949	7455-0	06/04/2014	85,13
NZB3837	P001944113	5185-1	03/04/2014	127,69
NZB5354	F001171541	6050-3	08/04/2014	191,54
NZB5755	P001910153	5460-0	02/04/2014	85,13
NZB5829	F001170987	6050-3	07/04/2014	191,54
NZB6733	P001701732	6050-1	02/04/2014	191,54
NZB7073	P001702436	5622-2	04/04/2014	53,21
NZB8053	F001165462	6050-3	30/03/2014	191,54
NZB8414	F001168588	6050-3	03/04/2014	191,54
NZB9041	F001166834	6050-3	01/04/2014	191,54
NZB9044	R002527703	7463-0	08/04/2014	127,69
NZB9944	F001167320	6050-3	01/04/2014	191,54
NZC0286	R002530214	7455-0	08/04/2014	85,13
NZC0509	R002522666	7455-0	02/04/2014	85,13
NZC0509	P001910159	5452-1	03/04/2014	127,69
NZC0623	F001168890	6050-3	03/04/2014	191,54
NZC0952	F001170110	6050-3	06/04/2014	191,54
NZC1130	R002520760	7455-0	31/03/2014	85,13
NZC1137	P001918668	7366-2	07/04/2014	85,13

PLACA	AIT	INFRACAO	DATA	VALOR
NZC1469	P001927984	5185-2	06/04/2014	127,69
NZC1469	P001927983	5185-1	06/04/2014	127,69
NZC1524	P001952979	5550-0	03/04/2014	85,13
NZC1874	P001952386	5452-1	01/04/2014	127,69
NZC2364	F001171736	6050-3	08/04/2014	191,54
NZC2985	R002521300	7455-0	02/04/2014	85,13
NZC3306	F001166658	6050-3	01/04/2014	191,54
NZC3554	R002519911	7455-0	01/04/2014	85,13
NZC3656	R002527324	7455-0	06/04/2014	85,13
NZC3878	R002519353	7455-0	31/03/2014	85,13
NZC4234	P001952982	5452-1	04/04/2014	127,69
NZC5280	R002525024	7455-0	05/04/2014	85,13
NZC5617	P001944618	5550-0	30/03/2014	85,13
NZC5901	P001876668	5185-1	02/04/2014	127,69
NZC6153	P001917341	7366-2	30/03/2014	85,13
NZC6187	R002523001	7455-0	04/04/2014	85,13
NZC6197	P001919152	5452-1	31/03/2014	127,69
NZC6344	R002518920	7455-0	30/03/2014	85,13
NZC7045	F001170409	6050-3	08/04/2014	191,54
NZC7130	F001168202	6050-3	05/04/2014	191,54
NZC7267	F001165646	6050-3	01/04/2014	191,54
NZC7604	P001951827	5568-0	04/04/2014	127,69
NZC7634	R002530241	7455-0	08/04/2014	85,13
NZC7827	F001166799	6050-3	02/04/2014	191,54
NZC7850	F001167524	6050-3	02/04/2014	191,54
NZC8357	R002528720	7455-0	07/04/2014	85,13
NZC8625	P001953691	5509-0	31/03/2014	85,13
NZC8811	P001165445	6050-3	01/04/2014	191,54
NZC9295	P001952125	5452-1	30/03/2014	127,69
NZC9357	P001962723	5681-0	04/04/2014	53,21
NZD0013	F001166082	6050-3	30/03/2014	191,54
NZD1293	F001171731	6050-3	08/04/2014	191,54
NZD1474	R002527301	7455-0	06/04/2014	85,13
NZD1474	R002527685	7455-0	07/04/2014	85,13
NZD1892	R002519104	7463-0	31/03/2014	127,69
NZD2066	F001167724	5673-2	01/04/2014	85,13
NZD2204	R002527394	7455-0	08/04/2014	85,13
NZD3175	R002521074	7455-0	01/04/2014	85,13
NZD3467	F001168762	6050-3	04/04/2014	191,54
NZD4028	P001949898	5185-1	03/04/2014	127,69
NZD4321	R002520642	7455-0	01/04/2014	85,13
NZD4793	F001169037	6050-3	04/04/2014	191,54
NZD5247	P001905552	5185-1	02/04/2014	127,69
NZD5673	F001166981	6050-3	03/04/2014	191,54
NZD5701	P001953743	5452-1	02/04/2014	127,69
NZD6799	F001165483	6050-3	31/03/2014	191,54
NZD7857	F001168636	6050-3	04/04/2014	191,54
NZD7889	F001170205	6050-3	05/04/2014	191,54
NZD8072	P001942314	7366-2	04/04/2014	85,13
NZE0265	P001951178	5568-0	01/04/2014	127,69
NZE0401	P001953706	5185-1	31/03/2014	127,69
NZE0592	R002527583	7455-0	06/04/2014	85,13
NZE0715	R002519164	7455-0	01/04/2014	85,13
NZE1016	R002517822	7455-0	30/03/2014	85,13
NZE1260	P001948916	5568-0	05/04/2014	127,69
NZE1382	P001929598	5541-2	31/03/2014	53,21
NZE1526	F001171468	6050-3	08/04/2014	191,54
NZE1728	F001167628	6050-3	02/04/2014	191,54
NZE1804	P001950063	7366-2	31/03/2014	85,13
NZE1900	F001168943	6050-3	05/04/2014	191,54
NZE2337	P001949830	5185-1	01/04/2014	127,69
NZE2661	P001952050	5681-0	03/04/2014	53,21
NZE2791	P001952140	5550-0	02/04/2014	85,13
NZE3843	P001959964	5185-1	07/04/2014	127,69
NZE4150	R002527253	7455-0	08/04/2014	85,13
NZE4552	R002519195	7455-0	31/03/2014	85,13
NZE4556	F001168807	6050-3	04/04/2014	191,54
NZE5358	F001170643	6050-3	07/04/2014	191,54
NZE5374	P001940675	5550-0	02/04/2014	85,13
NZE5735	P001929463	5541-2	30/03/2014	53,21
NZE6032	P001927925	5452-1	04/04/2014	127,69
NZE6454	P001950476	5550-0	07/04/2014	85,13
NZE6969	P001929870	5541-2	07/04/2014	53,21
NZE6976	R002527567	7455-0	08/04/2014	85,13
NZE7042	P001961129	5185-1	03/04/2014	127,69
NZE7255	R002527601	7455-0	07/04/2014	85,13
NZE7594	F001171748	6050-3	06/04/2014	191,54
NZE7799	R002524963	7455-0	06/04/2014	85,13
NZE8032	F001169681	6050-3	06/04/2014	191,54
NZE8126	F001166232	6050-3	31/03/2014	191,54
NZE9449	F001171507	6050-3	07/04/2014	191,54
NZE9619	P001948016	5452-1	02/04/2014	127,69
NZE9743	P001952127	5452-1	30/03/2014	127,69
NZE9811	F001167339	6050-3	02/04/2014	191,54
NZE9893	P001948797	5185-1	02/04/2014	127,69
NZF0100	P001953409	5550-0	31/03/2014	85,13
NZF0208	F001166170	6050-3	31/03/2014	191,54
NZF0748	F001170586	6050-3	07/04/2014	191,54
NZF1045	R002520034	7455-		

PLACA	AIT	INFRACAO	DATA	VALOR
NZH7763	F001169151	6050-3	06/04/2014	191,54
NZH7949	P001953508	5550-0	31/03/2014	85,13
NZH7961	F001167825	6050-3	05/04/2014	191,54
NZH8049	F001171374	6050-3	08/04/2014	191,54
NZH8770	P001948716	5550-0	02/04/2014	85,13
NZH9180	R002520088	7455-0	31/03/2014	85,13
NZH9270	P001929872	5541-2	07/04/2014	53,21
NZH9528	R002524849	7455-0	06/04/2014	85,13
NZH9856	F001169226	6050-3	05/04/2014	191,54
NZH9867	R002519512	7455-0	01/04/2014	85,13
NZH9955	P001950152	5185-1	31/03/2014	127,69
NZI0053	P001905546	5550-0	31/03/2014	85,13
NZI0434	P001961047	5185-1	07/04/2014	127,69
NZI0548	R002527519	7455-0	08/04/2014	85,13
NZI0590	F001166601	6050-3	01/04/2014	191,54
NZI0717	F001168405	6050-3	04/04/2014	191,54
NZI1183	F001171828	6050-3	07/04/2014	191,54
NZI2287	F001170200	6050-3	05/04/2014	191,54
NZI2621	F001166958	6050-3	01/04/2014	191,54
NZI2982	R002520333	7455-0	31/03/2014	85,13
NZI3371	P001294164	6050-1	06/04/2014	191,54
NZI3409	R002522945	7455-0	05/04/2014	85,13
NZI3708	F001165572	6050-3	31/03/2014	191,54
NZI4391	F001166053	6050-3	31/03/2014	191,54
NZI6050	F001169232	6050-3	06/04/2014	191,54
NZI6127	F001165684	6050-3	31/03/2014	191,54
NZI6310	R002520278	7455-0	31/03/2014	85,13
NZI6485	R002522638	7455-0	03/04/2014	85,13
NZI6529	P001930184	5541-2	07/04/2014	53,21
NZI6659	P001944050	5550-0	07/04/2014	85,13
NZI6816	R002527447	7455-0	08/04/2014	85,13
NZI7290	P001905540	5550-0	31/03/2014	85,13
NZI7436	F001165153	6050-3	31/03/2014	191,54
NZI7499	P001957066	5568-0	01/04/2014	127,69
NZI7694	R002525046	7455-0	06/04/2014	85,13
NZI8342	F001167511	6050-3	02/04/2014	191,54
NZI8418	R002527546	7455-0	08/04/2014	85,13
NZI8559	F001167484	6050-3	02/04/2014	191,54
NZI9062	P001853193	5452-5	31/03/2014	127,69
NZI9375	P001959492	5568-0	02/04/2014	127,69
NZI9466	R002530239	7455-0	08/04/2014	85,13
NZI9487	F001166906	6050-3	02/04/2014	191,54
NZI9576	P001953010	5550-0	03/04/2014	85,13
NZI9949	P001953656	5550-0	31/03/2014	85,13
NZJ0682	P001931064	5541-2	02/04/2014	53,21
NZJ0710	P001923988	7366-2	01/04/2014	85,13
NZJ0788	F001165736	6050-3	31/03/2014	191,54
NZJ1681	F001170448	6050-3	07/04/2014	191,54
NZJ1746	F001166323	6050-3	01/04/2014	191,54
NZJ2687	F001165503	6050-3	31/03/2014	191,54
NZJ2873	R002522797	7455-0	05/04/2014	85,13
NZJ3067	P001954723	5452-1	01/04/2014	127,69
NZJ3240	R002521215	7455-0	03/04/2014	85,13
NZJ3974	F001165835	6050-3	31/03/2014	191,54
NZJ4452	P001917718	5479-0	31/03/2014	85,13
NZJ4794	R002521026	7455-0	31/03/2014	85,13
NZJ4931	R002528093	7455-0	06/04/2014	85,13
NZJ4945	R002528765	7455-0	07/04/2014	85,13
NZJ4998	F001169865	6050-3	05/04/2014	191,54
NZJ5248	P001953435	7366-2	04/04/2014	85,13
NZJ5350	P002123976	6050-1	06/04/2014	191,54
NZJ5888	R002520776	7455-0	31/03/2014	85,13
NZJ6959	F001171091	6050-3	06/04/2014	191,54
NZJ7578	F001168761	6050-3	04/04/2014	191,54
NZJ7684	R002521372	7455-0	01/04/2014	85,13
NZJ8559	F001167870	6050-3	04/04/2014	191,54
NZJ9191	F001171420	6050-3	08/04/2014	191,54
NZJ9303	R002528033	7455-0	06/04/2014	85,13
NZJ9465	R002528126	7455-0	08/04/2014	85,13
NZJ9521	P001930175	5541-2	07/04/2014	53,21
NZJ9685	R002519907	7455-0	01/04/2014	85,13
NZK0906	R002521368	7455-0	01/04/2014	85,13
NZK1154	F001167655	6050-3	03/04/2014	191,54
NZK1916	F001165390	6050-3	30/03/2014	191,54
NZK2159	P001954305	5681-0	02/04/2014	53,21
NZK2189	F001167041	6050-3	01/04/2014	191,54
NZK2333	R002521117	7455-0	01/04/2014	85,13
NZK3339	F001168922	6050-3	04/04/2014	191,54
NZK3362	P001961158	5185-1	08/04/2014	127,69
NZK3503	F001166043	6050-3	31/03/2014	191,54
NZK3881	R002527693	7455-0	08/04/2014	85,13
NZK3903	P001930371	5541-2	05/04/2014	53,21
NZK4054	R002524989	7455-0	06/04/2014	85,13
NZK4054	P001957072	5452-1	02/04/2014	127,69
NZK4124	F001169520	6050-3	06/04/2014	191,54
NZK4193	R002520996	7455-0	30/03/2014	85,13
NZK4897	F001169047	6050-3	04/04/2014	191,54
NZK5363	P001918339	5452-1	03/04/2014	127,69
NZK5467	F001167481	6050-3	02/04/2014	191,54
NZK5550	P001942148	7366-2	01/04/2014	85,13
NZK5681	F001171000	6050-3	08/04/2014	191,54
NZK5715	R002525353	7455-0	06/04/2014	85,13
NZK5734	P001952533	5460-0	02/04/2014	85,13

PLACA	AIT	INFRACAO	DATA	VALOR
NZK7790	P001959791	5819-4	07/04/2014	574,61
NZK8349	P001945366	5185-1	03/04/2014	127,69
NZK8503	P001949431	5380-0	02/04/2014	85,13
NZK9429	P001959488	5452-1	02/04/2014	127,69
NZK9978	F001168956	6050-3	03/04/2014	191,54
NZL0074	P001929781	5541-2	31/03/2014	53,21
NZL0375	R002527988	7455-0	08/04/2014	85,13
NZL0375	R002522682	7455-0	02/04/2014	85,13
NZL1347	P001968604	5452-1	08/04/2014	127,69
NZL1372	P001839949	5550-0	31/03/2014	85,13
NZL1870	F001171202	6050-3	08/04/2014	191,54
NZL2032	F001166675	6050-3	02/04/2014	191,54
NZL2074	R002519663	7455-0	31/03/2014	85,13
NZL2583	P001954277	6564-0	03/04/2014	191,54
NZL2878	P001950170	7366-2	31/03/2014	85,13
NZL3043	F001167883	6050-3	04/04/2014	191,54
NZL3825	P001948239	7366-2	08/04/2014	85,13
NZL4106	P001703043	5592-0	04/04/2014	85,13
NZL5069	R002521352	7455-0	02/04/2014	85,13
NZL5205	P001954730	5819-2	07/04/2014	574,61
NZL6132	P001948107	5568-0	31/03/2014	127,69
NZL7121	R002522787	7455-0	04/04/2014	85,13
NZL7216	P001953694	5185-1	31/03/2014	127,69
NZL8683	F001170216	6050-3	06/04/2014	191,54
NZL8763	P001930404	5541-2	04/04/2014	53,21
NZL8967	P001941141	5452-1	07/04/2014	127,69
NZL9682	F001167753	6050-3	03/04/2014	191,54
NZL9890	P001949853	5681-0	31/03/2014	53,21
NZM0016	F001171019	6050-3	06/04/2014	191,54
NZM0055	P001919452	5452-1	07/04/2014	127,69
NZM0308	P001948900	5568-0	05/04/2014	127,69
NZM0388	F001165495	6050-3	31/03/2014	191,54
NZM0476	P001170569	6050-3	08/04/2014	191,54
NZM0679	R002528090	7455-0	06/04/2014	85,13
NZM0747	P001960641	5185-1	02/04/2014	127,69
NZM2220	P001951920	5550-0	07/04/2014	85,13
NZM2458	F001166555	6050-3	01/04/2014	191,54
NZM2735	R002527538	7455-0	08/04/2014	85,13
NZM2789	R002520940	7455-0	31/03/2014	85,13
NZM3597	P001936995	5550-0	07/04/2014	85,13
NZM3791	R002524952	7455-0	06/04/2014	85,13
NZM4197	P001951786	5452-1	02/04/2014	127,69
NZM4288	P001952153	5550-0	04/04/2014	85,13
NZM4712	F001168883	6050-3	03/04/2014	191,54
NZM4911	F001170236	6050-3	05/04/2014	191,54
NZM4919	F001168539	6050-3	03/04/2014	191,54
NZM5119	F001167971	6050-3	03/04/2014	191,54
NZM5169	F001168199	6050-3	05/04/2014	191,54
NZM5244	F001166248	6050-3	01/04/2014	191,54
NZM5359	F001166724	6050-3	01/04/2014	191,54
NZM5866	P001702435	5622-2	04/04/2014	53,21
NZM5915	F001167821	6050-3	04/04/2014	191,54
NZM6081	P001929876	5541-2	07/04/2014	53,21
NZM6253	F001167755	6050-3	04/04/2014	191,54
NZM6875	P001923936	5550-0	01/04/2014	85,13
NZM6967	F001168010	6050-3	04/04/2014	191,54
NZM7237	P001954299	5681-0	02/04/2014	53,21
NZM7276	F001165967	6050-3	01/04/2014	191,54
NZM7352	P001946165	6050-1	01/04/2014	191,54
NZM7894	R002520451	7455-0	31/03/2014	85,13
NZM8136	F001171571	6050-3	07/04/2014	191,54
NZM9444	P001907804	7366-2	03/04/2014	85,13
NZN1022	F001165565	6050-3	31/03/2014	191,54
NZN1451	F001169740	6050-3	05/04/2014	191,54
NZN1529	R002528768	7455-0	07/04/2014	85,13
NZN1636	F001171284	6050-3	07/04/2014	191,54
NZN1769	R002522974	7455-0	04/04/2014	85,13
NZN1778	F001169034	6050-3	04/04/2014	191,54
NZN2016	R002528756	7455-0	07/04/2014	85,13
NZN2225	F001170499	6050-3	06/04/2014	191,54
NZN2282	R002528790	7455-0	07/04/2014	85,13
NZN2578	P001884447	5991-0	02/04/2014	191,54
NZN2754	F001167021	6050-3	01/04/2014	191,54
NZN3370	R002519510	7455-0	01/04/2014	85,13
NZN3462	P001951897	5550-0	01/04/2014	85,13
NZN3697	R002522543	7455-0	02/04/2014	85,13
NZN3776	F001169103	6050-3	05/04/2014	191,54
NZN3801	P001931115	5541-2	04/04/2014	53,21
NZN3910	P001945656	5550-0	01/04/2014	85,13
NZN4158	R002522859	7455-0	04/04/2014	85,13
NZN4519	R002525168	7455-0	06/04/2014	85,13
NZN4935	F001168729	6050-3	04/04/2014	191,54
NZN6416	F001166765	6050-3	01/04/2014	191,54
NZN6496	R002520239	7455-0	31/03/2014	85,13
NZN6643	R002520901	7455-0	30/03/2014	85,13
NZN7114	F001167721	6050-3	02/04/2014	191,54
NZN7467	F001170678	6050-3	07/04/2014	191,54
NZN7493	F001169840	6050-3	05/04/2014	191,54
NZN7863	P			



PLACA	AIT	INFRACAO	DATA	VALOR
NZQ8768	R002519201	7455-0	31/03/2014	85,13
NZQ8813	P001921564	7366-2	02/04/2014	85,13
NZQ9559	P001948007	5452-1	31/03/2014	127,69
NZQ9698	F001169874	6050-3	06/04/2014	191,54
NZR0510	R002530205	7455-0	08/04/2014	85,13
NZR1046	F001168084	6050-3	04/04/2014	191,54
NZR1169	F001168702	6050-3	03/04/2014	191,54
NZR1274	P001956989	5185-1	03/04/2014	127,69
NZR1338	R002527222	7455-0	07/04/2014	85,13
NZR1471	F001166442	6050-3	02/04/2014	191,54
NZR1484	P001926294	5185-1	06/04/2014	127,69
NZR1484	P001926295	5185-2	06/04/2014	127,69
NZR1818	F001171428	6050-3	08/04/2014	191,54
NZR2282	P001852080	5185-1	03/02/2014	127,69
NZR2283	F001168997	6050-3	04/04/2014	191,54
NZR2516	F001168920	6050-3	05/04/2014	191,54
NZR2950	R002522858	7455-0	04/04/2014	85,13
NZR3104	R002527513	7455-0	08/04/2014	85,13
NZR3426	R002524912	7455-0	05/04/2014	85,13
NZR3484	F001170899	6050-3	07/04/2014	191,54
NZR4001	F001166194	6050-3	31/03/2014	191,54
NZR5188	F001167321	6050-3	01/04/2014	191,54
NZR5188	F001167392	6050-3	01/04/2014	191,54
NZR5586	R002524974	7455-0	06/04/2014	85,13
NZR5809	P001957044	5185-1	01/04/2014	127,69
NZR5837	F001166281	6050-3	30/03/2014	191,54
NZR6400	R002527945	7455-0	06/04/2014	85,13
NZR6938	P001953597	5452-1	02/04/2014	127,69
NZR7051	P001853195	5452-1	31/03/2014	127,69
NZR7074	P001945373	5550-0	03/04/2014	85,13
NZR7188	P001960220	5185-1	04/04/2014	127,69
NZR7767	R002520575	7455-0	31/03/2014	85,13
NZR8079	R002524978	7455-0	06/04/2014	85,13
NZR8276	F001170979	6050-3	07/04/2014	191,54
NZR8276	C016978995	5550-0	07/04/2014	85,13
NZR8309	F001170028	6050-3	06/04/2014	191,54
NZR8330	P001944864	6041-2	07/04/2014	127,69
NZR8348	F001166534	6050-3	02/04/2014	191,54
NZR8564	P001956894	5185-1	03/04/2014	127,69
NZR9068	F001167252	6050-3	02/04/2014	191,54
NZR9163	F001171410	6050-3	07/04/2014	191,54
NZR9190	F001169644	6050-3	05/04/2014	191,54
NZS0201	R002527424	7455-0	08/04/2014	85,13
NZS0289	P001960214	5185-1	03/04/2014	127,69
NZS0507	P001961095	5185-1	03/04/2014	127,69
NZS1048	P001952481	5452-1	05/04/2014	127,69
NZS1957	P001954528	6041-1	31/03/2014	127,69
NZS2145	F001166220	6050-3	31/03/2014	191,54
NZS2185	R002525175	7455-0	05/04/2014	85,13
NZS2238	F001166789	6050-3	01/04/2014	191,54
NZS2737	P001930437	5541-2	07/04/2014	53,21
NZS3448	P001953692	5550-0	31/03/2014	85,13
NZS3649	P001953640	5550-0	07/04/2014	85,13
NZS3763	P001945328	5452-1	06/04/2014	127,69
NZS3795	R002524901	7455-0	05/04/2014	85,13
NZS3999	F001167155	6050-3	01/04/2014	191,54
NZS4100	F001169791	6050-3	05/04/2014	191,54
NZS4355	P001875097	5568-0	07/04/2014	127,69
NZS4360	R002528767	7455-0	07/04/2014	85,13
NZS4600	P001907761	7366-2	07/04/2014	85,13
NZS5950	F001170314	6050-3	05/04/2014	191,54
NZS6069	F001167654	6050-3	03/04/2014	191,54
NZS6778	F001167215	6050-3	02/04/2014	191,54
NZS6899	P001948719	5550-0	02/04/2014	85,13
NZS7285	P001950161	5185-1	03/04/2014	127,69
NZS7471	F001169761	6050-3	06/04/2014	191,54
NZS8613	F001166586	6050-3	02/04/2014	191,54
NZS8618	R002520518	7455-0	30/03/2014	85,13
NZS8779	R002524910	7455-0	05/04/2014	85,13
NZS8780	P001940437	5541-1	02/04/2014	53,21
NZS8858	F001166424	6050-3	01/04/2014	191,54
NZS9090	F001165339	6050-3	30/03/2014	191,54
NZS9631	F001168688	6050-3	04/04/2014	191,54
NZS9699	P001949865	7366-2	02/04/2014	85,13
NZT0212	F001166766	6050-3	01/04/2014	191,54
NZT0358	F001171248	6050-3	08/04/2014	191,54
NZT0634	P001929360	5541-2	01/04/2014	53,21
NZT0810	F001171747	6050-3	06/04/2014	191,54
NZT1042	R002520609	7455-0	31/03/2014	85,13
NZT1854	P001944792	5487-0	04/04/2014	127,69
NZT1908	F001170558	6050-3	08/04/2014	191,54
NZT2249	F001165912	6050-3	31/03/2014	191,54
NZT2338	C013232274	5550-0	07/04/2014	85,13
NZT2421	R002518038	7463-0	30/03/2014	127,69
NZT3333	P001953516	5185-1	31/03/2014	127,69
NZT3541	P001815373	5681-0	06/04/2014	53,21
NZT4095	P001939726	5452-1	01/04/2014	127,69
NZT4146	C013392907	7048-1	31/03/2014	191,54
NZT4387	F001171618	6050-3	07/04/2014	191,54
NZT4659	F001170482	6050-3	08/04/2014	191,54
NZT5096	P001961061	5185-1	07/04/2014	127,69
NZT5410	F001166895	6050-3	01/04/2014	191,54
NZT5429	P001952486	5452-1	06/04/2014	127,69

PLACA	AIT	INFRACAO	DATA	VALOR
NZT68301	F001171565	6050-3	07/04/2014	191,54
NZT7507	F001170928	6050-3	08/04/2014	191,54
NZT7777	P001702961	5550-0	02/04/2014	85,13
NZT7916	F001169407	6050-3	05/04/2014	191,54
NZT8030	P001957055	5185-1	01/04/2014	127,69
NZT8745	P001625302	5460-0	02/04/2014	85,13
NZT9506	F001166946	6050-3	02/04/2014	191,54
NZT9845	R002525285	7455-0	06/04/2014	85,13
NZU1120	F001171233	6050-3	08/04/2014	191,54
NZU1518	R002524947	7463-0	06/04/2014	127,69
NZU1623	P001954293	7366-2	01/04/2014	85,13
NZU1950	R002522555	7455-0	02/04/2014	85,13
NZU2292	F001166877	6050-3	04/04/2014	191,54
NZU2467	P001929901	5541-2	31/03/2014	53,21
NZU2724	F001170142	6050-3	05/04/2014	191,54
NZU2871	R002527636	7455-0	07/04/2014	85,13
NZU3150	P001948468	5185-1	04/04/2014	127,69
NZU3635	P001960706	5460-0	08/04/2014	85,13
NZU3798	F001166635	6050-3	03/04/2014	191,54
NZU3916	P001940734	5487-0	03/04/2014	127,69
NZU3957	F001929782	5541-2	31/03/2014	53,21
NZU4308	R002524988	7455-0	06/04/2014	85,13
NZU4497	R002527610	7455-0	08/04/2014	85,13
NZU4562	F001169388	6050-3	06/04/2014	191,54
NZU4770	P001865288	5541-2	05/04/2014	53,21
NZU5006	F001166773	6050-3	02/04/2014	191,54
NZU5427	P001904689	5452-1	05/04/2014	127,69
NZU5475	F001169276	6050-3	06/04/2014	191,54
NZU6443	P001954422	6050-1	07/04/2014	191,54
NZU6684	F001165817	6050-3	31/03/2014	191,54
NZU6982	F001168011	6050-3	04/04/2014	191,54
NZU7472	P001909478	5568-0	30/03/2014	127,69
NZU7511	F001171524	6050-3	08/04/2014	191,54
NZU7512	R002522913	7455-0	04/04/2014	85,13
NZU8018	P001951788	7366-2	02/04/2014	85,13
NZU8116	P001953698	5550-0	31/03/2014	85,13
NZU8132	F001166757	6050-3	02/04/2014	191,54
NZU8579	R002522928	7455-0	04/04/2014	85,13
NZU8782	F001169867	6050-3	05/04/2014	191,54
NZU8928	P001950903	5550-0	03/04/2014	85,13
NZU9101	F001170656	6050-3	07/04/2014	191,54
NZU9326	R002519529	7455-0	31/03/2014	85,13
NZU9700	R002525032	7455-0	05/04/2014	85,13
NZV0025	R002527496	7455-0	07/04/2014	85,13
NZV0386	P001948469	5550-0	04/04/2014	85,13
NZV0499	R002522527	7455-0	02/04/2014	85,13
NZV0534	F001167624	6050-3	01/04/2014	191,54
NZV0579	F001165416	6050-3	31/03/2014	191,54
NZV1119	F001168939	6050-3	03/04/2014	191,54
NZV1201	R002521330	7455-0	03/04/2014	85,13
NZV1364	R002527273	7455-0	07/04/2014	85,13
NZV1547	F001167980	6050-3	04/04/2014	191,54
NZV1698	R002522581	7455-0	02/04/2014	85,13
NZV2163	F001170784	6050-3	07/04/2014	191,54
NZV2323	R002521056	7455-0	30/03/2014	85,13
NZV2624	R002527850	7455-0	07/04/2014	85,13
NZV3062	P001949145	5185-1	03/04/2014	127,69
NZV3080	F001171223	6050-3	07/04/2014	191,54
NZV3735	F001168460	6050-3	04/04/2014	191,54
NZV3737	F001171006	6050-3	08/04/2014	191,54
NZV3816	F001169836	6050-3	05/04/2014	191,54
NZV3888	F001167234	6050-3	01/04/2014	191,54
NZV4493	F001168292	6050-3	04/04/2014	191,54
NZV4772	P001950902	5550-0	03/04/2014	85,13
NZV5898	R002527554	7455-0	08/04/2014	85,13
NZV6054	R002527559	7455-0	08/04/2014	85,13
NZV6570	P001926288	5185-1	06/04/2014	127,69
NZV6570	P001926289	5185-2	06/04/2014	127,69
NZV8239	P001952262	5452-1	02/04/2014	127,69
NZV8270	P001953589	5185-1	02/04/2014	127,69
NZV8274	F001166530	6050-3	02/04/2014	191,54
NZV8968	R002525111	7455-0	06/04/2014	85,13
NZV9183	R002525006	7455-0	06/04/2014	85,13
NZV9270	F001169724	6050-3	05/04/2014	191,54
NZV9630	F001169866	6050-3	05/04/2014	191,54
NZV9929	F001170874	6050-3	07/04/2014	191,54
NZY9699	P001953025	5452-7	04/04/2014	127,69
NZWO241	R002527226	7455-0	06/04/2014	85,13
NZWO401	P001950424	5622-2	31/03/2014	53,21
NZWO889	R002522794	7455-0	03/04/2014	85,13
NZW1162	F001171499	6050-3	07/04/2014	191,54
NZW1209	F001169158	6050-3	05/04/2014	191,54
NZW1743	F001168205	6050-3	04/04/2014	191,54
NZW1950	F001171458	6050-3	07/04/2014	191,54
NZW2047	F001171560	6050-3	06/04/2014	191,54
NZW2863	F001170232	6050-3	05/04/2014	191,54
NZW3042	R002520555	7455-0	31/03/2014	85,13
NZW3169	R002522696			



PLACA	AIT	INFRACAO	DATA	VALOR
NZY9401	F001170076	6050-3	05/04/2014	191,54
NZY9249	F001164371	6050-3	30/03/2014	191,54
NZY9278	P001950365	5550-0	01/04/2014	85,13
NZY9423	F001166005	6050-3	31/03/2014	191,54
NZY9498	R002522958	7455-0	04/04/2014	85,13
NZY9866	P001959514	5541-3	02/04/2014	53,21
NZY9910	R002527984	7455-0	07/04/2014	85,13
NZZ0210	R002527832	7455-0	07/04/2014	85,13
NZZ0938	P001918784	5215-2	05/04/2014	191,54
NZZ1226	R002519986	7455-0	31/03/2014	85,13
NZZ1247	P001953029	5550-0	04/04/2014	85,13
NZZ1313	P001909476	5568-0	30/03/2014	127,69
NZZ1461	F001169376	6050-3	05/04/2014	191,54
NZZ1530	P001949826	5681-0	01/04/2014	53,21
NZZ1977	R002518099	7455-0	30/03/2014	85,13
NZZ2063	F001171381	6050-3	07/04/2014	191,54
NZZ2102	P001963216	5452-5	05/04/2014	127,69
NZZ2817	P001961119	5185-1	07/04/2014	127,69
NZZ3706	P001943920	5568-0	03/04/2014	127,69
NZZ4227	P001929635	5541-2	02/04/2014	53,21
NZZ4274	P001947957	5452-1	31/03/2014	127,69
NZZ4454	P001949820	5550-0	02/04/2014	85,13
NZZ4697	F001171522	6050-3	08/04/2014	191,54
NZZ5148	P001950198	5185-1	02/04/2014	127,69
NZZ5527	R002527290	7463-0	08/04/2014	127,69
NZZ5547	F001168092	6050-3	04/04/2014	191,54
NZZ5902	P001956978	5185-1	03/04/2014	127,69
NZZ5999	P001944625	5452-1	05/04/2014	127,69
NZZ6134	P001950348	5630-0	02/04/2014	85,13
NZZ6354	R002520270	7455-0	31/03/2014	85,13
NZZ6386	P001944034	5568-0	01/04/2014	127,69
NZZ6609	F001168639	6050-3	04/04/2014	191,54
NZZ6638	R002530194	7455-0	08/04/2014	85,13
NZZ6731	F001166594	6050-3	02/04/2014	191,54
NZZ6973	P001950457	5550-0	04/04/2014	85,13
NZZ7080	R002524979	7463-0	06/04/2014	127,69
NZZ7110	R002527534	7455-0	08/04/2014	85,13
NZZ7172	R002527311	7455-0	07/04/2014	85,13
NZZ7443	P001918744	5380-0	02/04/2014	85,13
NZZ8629	F001167365	6050-3	31/03/2014	191,54
NZZ8637	F001171133	6050-3	07/04/2014	191,54
NZZ9006	F001165099	6050-3	01/04/2014	191,54
NZZ9014	R002525382	7455-0	05/04/2014	85,13
NZZ9044	P001939214	5452-1	06/04/2014	127,69
NZZ9918	P001815378	5681-0	06/04/2014	53,21
OBG6969	P001951898	5550-0	02/04/2014	85,13
OCO0087	F001169152	6050-3	05/04/2014	191,54
OCS2744	F001169206	6050-3	05/04/2014	191,54
OCY6557	F001170312	5673-2	06/04/2014	85,13
OCZ7536	F001170505	6050-3	07/04/2014	191,54
ODE6161	F001170593	6050-3	08/04/2014	191,54
ODJ0028	R002522819	7455-0	05/04/2014	85,13
OEJ1884	F001167934	6050-3	04/04/2014	191,54
OEK2935	F001169543	6050-3	06/04/2014	191,54
OEK7544	F001170428	6050-3	08/04/2014	191,54
OEL4516	R002527255	7455-0	06/04/2014	85,13
OEL5065	F001169182	6050-3	06/04/2014	191,54
OEL7673	F001169577	6050-3	06/04/2014	191,54
OEN2203	F001170775	6050-3	07/04/2014	191,54
OEQ3903	F001168149	6050-3	03/04/2014	191,54
OEQ4594	F001166570	6050-3	01/04/2014	191,54
OEQ6709	R002525403	7463-0	05/04/2014	127,69
OEQ9604	R002525143	7455-0	06/04/2014	85,13
OFF8495	F001171562	6050-3	06/04/2014	191,54
OGE2067	P001918342	5568-0	03/04/2014	127,69
OGX4426	F001169321	6050-3	06/04/2014	191,54
OHD1115	F001171114	6050-3	08/04/2014	191,54
OHX8057	F001169484	6050-3	05/04/2014	191,54
QIL4546	F001168455	6050-3	03/04/2014	191,54
QIN8188	P001931120	5541-2	04/04/2014	53,21
QJT1250	R002527442	7455-0	08/04/2014	85,13
QJV7511	P001948464	5185-1	04/04/2014	127,69
OKI0093	R002527258	7455-0	07/04/2014	85,13
OKI0316	P001869567	5460-0	02/04/2014	85,13
OKI0448	P001871152	5185-1	06/04/2014	127,69
OKI0900	F001169167	6050-3	05/04/2014	191,54
OKI1000	P001917351	5819-2	01/04/2014	574,61
OKI1199	F001168894	6050-3	03/04/2014	191,54
OKI1300	R002525247	7455-0	05/04/2014	85,13
OKI1380	R002519424	7455-0	31/03/2014	85,13
OKI1383	P001951973	7366-2	30/03/2014	85,13
OKI2526	F001169066	6050-3	05/04/2014	191,54
OKI3044	F001169505	6050-3	06/04/2014	191,54
OKI3177	P001961269	5185-1	03/04/2014	127,69
OKI3385	P001931077	5541-2	02/04/2014	53,21
OKI4005	P001960806	5185-1	04/04/2014	127,69
OKI4139	F001169720	6050-3	05/04/2014	191,54
OKI4163	P001952490	7455-0	06/04/2014	127,69
OKI4465	R002519568	5452-0	31/03/2014	85,13
OKI4775	P001941264	7366-2	03/04/2014	85,13
OKI5409	R002519655	7455-0	31/03/2014	85,13
OKI5418	R002528779	7455-0	07/04/2014	85,13
OKI5545	P001930435	5541-2	07/04/2014	53,21

PLACA	AIT	INFRACAO	DATA	VALOR
OKI5877	R002528755	7455-0	07/04/2014	85,13
OKI6662	F001169359	6050-3	06/04/2014	191,54
OKI7420	F001171578	6050-3	07/04/2014	191,54
OKI7538	P001950171	5185-1	31/03/2014	127,69
OKI8969	R002522634	7455-0	02/04/2014	85,13
OKJ0326	R002519876	7455-0	31/03/2014	85,13
OKJ0446	F001167266	6050-3	01/04/2014	191,54
OKJ0950	P001939647	5185-1	04/04/2014	127,69
OKJ1476	R002525399	7455-0	05/04/2014	85,13
OKJ1916	P001961103	6050-1	06/04/2014	191,54
OKJ3572	F001167842	6050-3	04/04/2014	191,54
OKJ3721	P001945664	5509-0	02/04/2014	85,13
OKJ4083	P001953681	7366-2	31/03/2014	85,13
OKJ4314	P001957053	5452-1	01/04/2014	127,69
OKJ4742	R002527371	7455-0	08/04/2014	85,13
OKJ5197	F001168706	6050-3	03/04/2014	191,54
OKJ5357	F001170422	6050-3	07/04/2014	191,54
OKJ5437	P001165546	6050-3	31/03/2014	191,54
OKJ5654	R002527204	7455-0	08/04/2014	85,13
OKJ5723	F001170185	6050-3	06/04/2014	191,54
OKJ5806	P001942454	5185-2	01/04/2014	127,69
OKJ6155	P001950234	5185-1	02/04/2014	127,69
OKJ6187	F001165261	6050-3	30/03/2014	191,54
OKJ6658	F001167879	6050-3	03/04/2014	191,54
OKJ6675	P001952885	5550-0	31/03/2014	85,13
OKJ6675	P001952886	5835-0	31/03/2014	127,69
OKJ6780	P001954222	5452-1	05/04/2014	127,69
OKJ7196	P001948894	5568-0	05/04/2014	127,69
OKJ7196	P001948883	5568-0	05/04/2014	127,69
OKJ7367	F001166382	6050-3	01/04/2014	191,54
OKJ7951	F001170332	6050-3	06/04/2014	191,54
OKJ8008	P001949314	5550-0	31/03/2014	85,13
OKJ8303	R002524907	7455-0	05/04/2014	85,13
OKJ8553	P001165299	6050-3	31/03/2014	191,54
OKJ8659	P001930004	5541-2	07/04/2014	53,21
OKJ9348	P001954324	5452-1	07/04/2014	127,69
OKJ9363	F001167203	6050-3	02/04/2014	191,54
OKJ9363	R002527617	7455-0	08/04/2014	85,13
OKJ9545	R002520349	7455-0	01/04/2014	85,13
OKJ9569	F001168984	6050-3	04/04/2014	191,54
OKJ9699	P001941865	6041-2	01/04/2014	127,69
OKK0084	F001168977	6050-3	03/04/2014	191,54
OKK0193	C013232538	6866-1	31/03/2014	85,13
OKK0725	F001170094	6050-3	06/04/2014	191,54
OKK1139	F001167994	6050-3	04/04/2014	191,54
OKK1239	F001170157	6050-3	06/04/2014	191,54
OKK1666	F001169914	6050-3	06/04/2014	191,54
OKK1927	F001171795	6050-3	08/04/2014	191,54
OKK1974	F001169041	6050-3	04/04/2014	191,54
OKK1999	F001170546	6050-3	08/04/2014	191,54
OKK2008	R002527503	7455-0	07/04/2014	85,13
OKK2055	P001960977	5185-1	07/04/2014	127,69
OKK2608	P001920997	5681-0	02/04/2014	53,21
OKK2864	F001167039	6050-3	01/04/2014	191,54
OKK2964	R002521188	7455-0	02/04/2014	85,13
OKK3850	P001945624	6041-2	04/04/2014	127,69
OKK3966	F001166994	6050-3	31/03/2014	191,54
OKK4358	R002519757	7455-0	30/03/2014	85,13
OKK5034	P001761341	5738-0	30/03/2014	191,54
OKK5381	P001949821	5550-0	02/04/2014	85,13
OKK5389	R002527684	7455-0	07/04/2014	85,13
OKK5594	P001166263	6050-3	31/03/2014	191,54
OKK6151	P001894198	7366-2	07/04/2014	85,13
OKK6300	P001837354	5550-0	01/04/2014	85,13
OKK8136	F001166853	6050-3	02/04/2014	191,54
OKK8505	F001168958	6050-3	03/04/2014	191,54
OKK8588	R002525245	7463-0	06/04/2014	127,69
OKK8822	R002525220	7455-0	05/04/2014	85,13
OKK8889	F001168183	6050-3	04/04/2014	191,54
OKK8974	F001164746	6050-3	30/03/2014	191,54
OKK9226	F001170741	6050-3	08/04/2014	191,54
OKK9236	P001952394	5550-0	01/04/2014	85,13
OKK9283	R002525215	7463-0	06/04/2014	127,69
OKL0148	P001951463	5185-1	02/04/2014	127,69
OKL0374	F001167834	6050-3	03/04/2014	191,54
OKL1085	P001939456	5568-0	05/04/2014	127,69
OKL1902	F001167685	6050-3	02/04/2014	191,54
OKL1902	P001959001	7366-2	02/04/2014	85,13
OKL2007	F001167359	6050-3	02/04/2014	191,54
OKL2325	R002527526	7455-0	08/04/2014	85,13
OKL2463	F001169473	6050-3	05/04/2014	191,54
OKL2489	R002528005	7455-0	07/04/2014	85,13
OKL2685	F001168982	6050-3	03/04/2014	191,54
OKL2715	P001941140	5452-1	07/04/2014	127,69
OKL2719	P001911065	5541-2	07/04/2014	53,21
OKL2719	F001169511	6050-3	06/04/2014	191,54
OKL3566	R002527631	7455-0	07/04/2014	85,13
OKL3791	P001918347	5452-1	0	



PLACA	AIT	INFRACAO	DATA	VALOR
OKO6048	R002521161	7455-0	02/04/2014	85,13
OKO6139	F001166532	6050-3	03/04/2014	191,54
OKO6485	F001169675	6050-3	06/04/2014	191,54
OKO7439	R002518831	7455-0	30/03/2014	85,13
OKO8818	F001169687	6050-3	06/04/2014	191,54
OKO8886	P001959795	5452-1	08/04/2014	127,69
OKO9176	P001959814	5452-1	04/04/2014	127,69
OKO9914	R002520877	7455-0	31/03/2014	85,13
OKO9970	F001166409	6050-3	03/04/2014	191,54
OKP0085	R002527863	7455-0	06/04/2014	85,13
OKP0113	P001929596	5541-3	31/03/2014	53,21
OKP0137	F001166848	6050-3	31/03/2014	191,54
OKP0911	R002530210	7455-0	08/04/2014	85,13
OKP1330	R002528121	7455-0	07/04/2014	85,13
OKP1536	R002520604	7455-0	31/03/2014	85,13
OKP1617	R002520156	7455-0	30/03/2014	85,13
OKP1716	R002527548	7455-0	08/04/2014	85,13
OKP1817	F001168362	6050-3	04/04/2014	191,54
OKP2151	P001952096	5550-0	07/04/2014	85,13
OKP2181	P001929748	5541-2	31/03/2014	53,21
OKP2203	R002520581	7455-0	01/04/2014	85,13
OKP2213	R002520735	7455-0	31/03/2014	85,13
OKP2651	F001170244	6050-3	05/04/2014	191,54
OKP2651	P001919561	5720-0	05/04/2014	127,69
OKP2712	R002520263	7455-0	31/03/2014	85,13
OKP2732	F001170121	6050-3	06/04/2014	191,54
OKP2967	P001953528	5550-0	02/04/2014	85,13
OKP3303	R002519667	7455-0	01/04/2014	85,13
OKP3876	R002523031	7455-0	05/04/2014	85,13
OKP3968	F001171106	6050-3	08/04/2014	191,54
OKP4193	R002522742	7455-0	02/04/2014	85,13
OKP4316	R002525351	7455-0	06/04/2014	85,13
OKP4470	F001171265	6050-3	08/04/2014	191,54
OKP4546	F001168373	6050-3	04/04/2014	191,54
OKP5148	R002521399	7455-0	03/04/2014	85,13
OKP5529	P001914530	5827-0	05/04/2014	127,69
OKP5562	P001963227	5550-0	06/04/2014	85,13
OKP6232	F001169019	6050-3	05/04/2014	191,54
OKP6250	P001954270	5550-0	02/04/2014	85,13
OKP6589	F001169682	6050-3	06/04/2014	191,54
OKP7061	P001960648	7366-2	02/04/2014	85,13
OKP7084	F001169700	6050-3	06/04/2014	191,54
OKP7420	P001954323	7366-2	03/04/2014	85,13
OKP7774	F001167509	6050-3	02/04/2014	191,54
OKP7917	P001873150	5452-1	02/04/2014	127,69
OKP7976	R002527739	7455-0	07/04/2014	85,13
OKP7976	P001940241	5541-4	02/04/2014	53,21
OKP9557	R002522751	7455-0	02/04/2014	85,13
OKP9654	R002521099	7455-0	03/04/2014	85,13
OKQ0075	F0011665350	6050-3	31/03/2014	191,54
OKQ0420	F001170263	6050-3	06/04/2014	191,54
OKQ0627	F001166972	6050-3	01/04/2014	191,54
OKQ0989	F001171057	6050-3	08/04/2014	191,54
OKQ1924	F001170623	6050-3	08/04/2014	191,54
OKQ2491	R002521133	7455-0	02/04/2014	85,13
OKQ2559	F001170727	6050-3	08/04/2014	191,54
OKQ2696	P001940262	5541-1	03/04/2014	53,21
OKQ2915	R002520728	7455-0	31/03/2014	85,13
OKQ2951	R002527902	7455-0	06/04/2014	85,13
OKQ3260	R002520304	7455-0	30/03/2014	85,13
OKQ3302	P001944107	5185-1	03/04/2014	127,69
OKQ3503	R002527828	7455-0	07/04/2014	85,13
OKQ4357	P001960912	5568-0	07/04/2014	127,69
OKQ5192	F001167220	6050-3	02/04/2014	191,54
OKQ5203	R002521195	7455-0	02/04/2014	85,13
OKQ5348	P001953008	5550-0	03/04/2014	85,13
OKQ5387	F001170677	6050-3	07/04/2014	191,54
OKQ5393	R002530207	7455-0	08/04/2014	85,13
OKQ5507	F001166922	6050-3	02/04/2014	191,54
OKQ5575	P001957079	5738-0	06/04/2014	191,54
OKQ5741	F001170638	6050-3	08/04/2014	191,54
OKQ6470	F001170730	6050-3	08/04/2014	191,54
OKQ6470	R002524981	7455-0	06/04/2014	85,13
OKQ6519	R002521199	7455-0	02/04/2014	85,13
OKQ6761	F001169198	6050-3	06/04/2014	191,54
OKQ6909	P001930173	5452-1	04/04/2014	127,69
OKQ7733	F001170479	6050-3	08/04/2014	191,54
OKQ7953	F001169389	6050-3	06/04/2014	191,54
OKQ8077	F001168756	6050-3	04/04/2014	191,54
OKQ8163	F001165116	6050-3	30/03/2014	191,54
OKQ8339	P001931170	5541-2	03/04/2014	53,21
OKQ8618	R002520648	7455-0	30/03/2014	85,13
OKQ8848	P001944765	5452-1	03/04/2014	127,69
OKQ8909	P001902038	7366-2	31/03/2014	85,13
OKQ8940	P001960484	5568-0	05/04/2014	127,69
OKQ8962	R002529550	7455-0	12/04/2014	85,13
OKQ9417	F001169070	6050-3	03/04/2014	191,54
OKQ9621	P001949870	5681-0	07/04/2014	53,21
OKQ9850	P001948856	5185-1	03/04/2014	127,69
OKQ9850	P001948855	7366-2	03/04/2014	85,13
OKQ9861	F001167092	6050-3	02/04/2014	191,54
OKR0215	F001166485	6050-3	03/04/2014	191,54
OKR0777	P001953611	7366-2	02/04/2014	85,13

PLACA	AIT	INFRACAO	DATA	VALOR
OKR0966	F001170952	6050-3	07/04/2014	191,54
OKR0984	R002519551	7455-0	01/04/2014	85,13
OKR0984	P001905549	5185-1	02/04/2014	127,69
OKR1319	F001170721	6050-3	08/04/2014	191,54
OKR1576	P001940515	7366-2	04/04/2014	85,13
OKR2449	P001951614	5452-1	30/03/2014	127,69
OKR2733	R002527540	7455-0	08/04/2014	85,13
OKR2909	F001169191	6050-3	06/04/2014	191,54
OKR2948	R002527427	7455-0	08/04/2014	85,13
OKR3056	R002521320	7463-0	02/04/2014	127,69
OKR3429	P001957067	5568-0	01/04/2014	127,69
OKR4197	P001949875	5681-0	07/04/2014	53,21
OKR4233	R002525383	7455-0	05/04/2014	85,13
OKR4328	F001169563	6050-3	06/04/2014	191,54
OKR4824	F001168760	6050-3	04/04/2014	191,54
OKR4889	P001941347	5452-1	31/03/2014	127,69
OKR4999	P001940724	5380-0	01/04/2014	85,13
OKR5210	F001169425	6050-3	06/04/2014	191,54
OKR5728	P001948021	7366-2	04/04/2014	85,13
OKR6325	R002519578	7455-0	31/03/2014	85,13
OKR6362	F001169548	6050-3	06/04/2014	191,54
OKR6614	P001931139	5541-2	07/04/2014	53,21
OKR6753	R002522609	7455-0	01/04/2014	85,13
OKR7086	R002521047	7455-0	31/03/2014	85,13
OKR7399	F001170322	6050-3	06/04/2014	191,54
OKR8314	R002524905	7455-0	05/04/2014	85,13
OKR8362	F001170009	6050-3	05/04/2014	191,54
OKR8872	F001167895	6050-3	05/04/2014	191,54
OKR9524	F001167126	6050-3	03/04/2014	191,54
OKR9524	P001945371	5185-1	03/04/2014	127,69
OKR9922	R002521354	7455-0	02/04/2014	85,13
OKS1139	R002522621	7455-0	02/04/2014	85,13
OKS1209	F001165163	6050-3	31/03/2014	191,54
OKS1335	P001952391	5550-0	01/04/2014	85,13
OKS1339	F001171134	6050-3	07/04/2014	191,54
OKS1390	F001167176	6050-3	02/04/2014	191,54
OKS1621	F001745944	6050-1	02/04/2014	191,54
OKS1797	F001171201	6050-3	08/04/2014	191,54
OKS1809	F001167876	6050-3	05/04/2014	191,54
OKS2074	P001953415	7366-2	31/03/2014	85,13
OKS2120	F001168705	6050-3	03/04/2014	191,54
OKS2211	R002525211	7455-0	06/04/2014	85,13
OKS2214	F001171520	6050-3	08/04/2014	191,54
OKS2366	F001171718	6050-3	07/04/2014	191,54
OKS2577	P001701607	5550-0	02/04/2014	85,13
OKS2658	R002524886	7455-0	05/04/2014	85,13
OKS2813	P001957048	5185-1	01/04/2014	127,69
OKS3217	P001960783	5550-0	07/04/2014	85,13
OKS3331	P001943918	5550-0	03/04/2014	85,13
OKS3803	F001169846	6050-3	03/04/2014	191,54
OKS4311	F001168665	6050-3	03/04/2014	191,54
OKS4401	F001169814	6050-3	05/04/2014	191,54
OKS4597	R002522987	7455-0	05/04/2014	85,13
OKS4641	F001167915	6050-3	03/04/2014	191,54
OKS4860	P001908820	5452-1	08/04/2014	127,69
OKS5045	P001953130	5215-2	31/03/2014	191,54
OKS5286	F001168017	6050-3	04/04/2014	191,54
OKS5617	F001168340	6050-3	04/04/2014	191,54
OKS5623	F001168392	6050-3	03/04/2014	191,54
OKS5947	F001165637	6050-3	01/04/2014	191,54
OKS6014	R002527946	7455-0	06/04/2014	85,13
OKS6090	F001171163	6050-3	06/04/2014	191,54
OKS6316	R002527326	7455-0	06/04/2014	85,13
OKS6325	F001166568	6050-3	01/04/2014	191,54
OKS6764	P001948943	5550-0	07/04/2014	85,13
OKS7020	P001948178	5835-0	03/04/2014	127,69
OKS7179	P001926296	5185-1	06/04/2014	127,69
OKS8048	P001960638	5550-0	04/04/2014	85,13
OKS8175	R002521205	7455-0	02/04/2014	85,13
OKS8458	F001169366	6050-3	06/04/2014	191,54
OKS8666	F001170974	6050-3	07/04/2014	191,54
OKS9011	R002525379	7455-0	05/04/2014	85,13
OKS9217	P001945571	5568-0	07/04/2014	127,69
OKS9741	F001167461	6050-3	01/04/2014	191,54
OKS9934	P001948911	5568-0	05/04/2014	127,69
OKT0006	F001950950	5452-1	07/04/2014	127,69
OKT0345	R002527497	7455-0	07/04/2014	85,13
OKT0368	P001961259	7366-2	03/04/2014	85,13
OKT1941	P001953609	6050-1	02/04/2014	191,54
OKT2335	F001166847	6050-3	30/03/2014	191,54
OKT2548	P001951535	5568-0	30/03/2014	127,69
OKT2705	F001171510	6050-3	07/04/2014	191,54
OKT2716	R002518729	7455-0	30/03/2014	85,13
OKT3090	P001953134	5541-2	31/03/2014	53,21
OKT3347	R002525335	7455-0	05/04/2014	85,13
OKT3426	F001171650	6050-3	07/04/2014	191,54
OKT4394	P001699833	5568-0	06/04/2014	127,69
OKT4430	F001			

PLACA	AIT	INFRACAO	DATA	VALOR
OKX6530	P001960786	5185-1	07/04/2014	127,69
OKX6612	P001950236	5185-1	02/04/2014	127,69
OKX6624	R002522690	7455-0	01/04/2014	85,13
OKX6684	F001168342	6050-3	03/04/2014	191,54
OKX7548	P001954531	6041-1	31/03/2014	127,69
OKX7824	R002525196	7455-0	06/04/2014	85,13
OKX8614	F001168182	6050-3	03/04/2014	191,54
OKX8978	F001170773	6050-3	06/04/2014	191,54
OKX9587	R002524888	7455-0	05/04/2014	85,13
OKY0101	P001815382	5681-0	06/04/2014	53,21
OKY0498	P001954304	5681-0	02/04/2014	53,21
OKY0936	R002522979	7455-0	04/04/2014	85,13
OKY1421	F001167713	6050-3	01/04/2014	191,54
OKY2026	F001169928	6050-3	06/04/2014	191,54
OKY2113	R002522642	7455-0	01/04/2014	85,13
OKY2365	R002517923	7455-0	30/03/2014	85,13
OKY2671	F001170366	6050-3	08/04/2014	191,54
OKY3861	R002522759	7455-0	31/03/2014	85,13
OKY4816	R002525294	7455-0	06/04/2014	85,13
OKY4825	F001166552	6050-3	01/04/2014	191,54
OKY5058	R002500590	7455-0	05/03/2014	85,13
OKY6181	F001167896	6050-3	05/04/2014	191,54
OKY6780	F001167836	6050-3	03/04/2014	191,54
OKY6827	F001176195	6050-3	16/04/2014	191,54
OKY6871	P001952942	5550-0	04/04/2014	85,13
OKY7164	F001167699	6050-3	03/04/2014	191,54
OKY7164	P001919153	7366-2	31/03/2014	85,13
OKY7750	P001699736	5495-0	03/04/2014	127,69
OKY7883	P001953617	5509-0	02/04/2014	85,13
OKY8113	P001938076	5452-1	05/04/2014	127,69
OKY8264	R002521053	7455-0	31/03/2014	85,13
OKY9371	R002527468	7455-0	06/04/2014	85,13
OKY9388	R002525033	7455-0	05/04/2014	85,13
OKY9885	F001167806	6050-3	05/04/2014	191,54
OKZ0017	P001944790	6050-1	04/04/2014	191,54
OKZ0129	R002519212	7455-0	31/03/2014	85,13
OKZ0161	R002520919	7463-0	31/03/2014	127,69
OKZ0384	P001952089	5550-0	04/04/2014	85,13
OKZ0498	P001898634	5452-1	02/04/2014	127,69
OKZ0584	F001168888	6050-3	05/04/2014	191,54
OKZ1237	P001926292	5185-1	06/04/2014	127,69
OKZ1585	R002519366	7455-0	01/04/2014	85,13
OKZ1810	F001165872	6050-3	31/03/2014	191,54
OKZ2379	F001169025	6050-3	03/04/2014	191,54
OKZ2857	F001167497	6050-3	01/04/2014	191,54
OKZ3155	F001165131	6050-3	30/03/2014	191,54
OKZ3377	F001171584	6050-3	07/04/2014	191,54
OKZ3538	F001164952	6050-3	30/03/2014	191,54
OKZ4077	R002517768	7455-0	30/03/2014	85,13
OKZ4202	P001935260	5441-2	07/04/2014	53,21
OKZ4219	P001930993	5541-2	04/04/2014	53,21
OKZ4424	F001167952	6050-3	03/04/2014	191,54
OKZ4554	P001944094	5185-1	03/04/2014	127,69
OKZ4858	P001948532	5550-0	03/04/2014	85,13
OKZ5657	F001166590	6050-3	02/04/2014	191,54
OKZ5907	F001168418	6050-3	05/04/2014	191,54
OKZ5965	F001167103	6050-3	01/04/2014	191,54
OKZ6500	P001939446	5568-0	05/04/2014	127,69
OKZ6947	F001165340	6050-3	30/03/2014	191,54
OKZ6984	R002527564	7455-0	08/04/2014	85,13
OKZ7074	R002519708	7455-0	30/03/2014	85,13
OKZ7216	R002521404	7455-0	02/04/2014	85,13
OKZ7239	F001171521	6050-3	08/04/2014	191,54
OKZ8838	R002520126	7455-0	30/03/2014	85,13
OKZ9229	R002519400	7455-0	31/03/2014	85,13
OKZ9420	P001941353	5550-0	07/04/2014	85,13
OKZ9516	P001907809	5622-1	04/04/2014	53,21
OKZ9589	F001170276	6050-3	05/04/2014	191,54
OKZ9897	F001168805	6050-3	04/04/2014	191,54
OKZ9906	R002520679	7455-0	31/03/2014	85,13
OLA0797	P001960212	5185-1	03/04/2014	127,69
OLA1286	F001169860	6050-3	06/04/2014	191,54
OLA1770	R002527593	7455-0	07/04/2014	85,13
OLA1898	P001935665	5452-2	08/04/2014	127,69
OLA2458	F001170056	6050-3	06/04/2014	191,54
OLA3325	R002517761	7455-0	30/03/2014	85,13
OLA3897	F001166006	6050-3	31/03/2014	191,54
OLA4366	P001926281	5185-1	06/04/2014	127,69
OLA4634	R002519379	7455-0	30/03/2014	85,13
OLA5845	F001168124	6050-3	03/04/2014	191,54
OLA6192	P001952983	5185-1	07/04/2014	127,69
OLA6471	P001953296	5452-1	06/04/2014	127,69
OLA7112	F001168763	6050-3	04/04/2014	191,54
OLA7678	P001961111	5185-1	07/04/2014	127,69
OLA7726	F001168774	6050-3	04/04/2014	191,54
OLA7962	F001168818	6050-3	03/04/2014	191,54
OLA8367	P001921584	5835-0	07/04/2014	127,69
OLA9323	R002519910	7455-0	01/04/2014	85,13
OLA9978	P001898608	5541-2	31/03/2014	53,21
OLB0732	F001165310	6050-3	01/04/2014	191,54
OLB0779	F001170858	6050-3	08/04/2014	191,54
OLB0982	P001960225	7366-2	04/04/2014	85,13
OLB1156	R002519839	7455-0	31/03/2014	85,13

PLACA	AIT	INFRACAO	DATA	VALOR
OLB1187	R002521250	7455-0	03/04/2014	85,13
OLB1295	R002520070	7455-0	01/04/2014	85,13
OLB1308	R002524945	7455-0	06/04/2014	85,13
OLB2169	F001168403	6050-3	04/04/2014	191,54
OLB2373	F001166343	6050-3	02/04/2014	191,54
OLB2540	F001166018	6050-3	31/03/2014	191,54
OLB2802	R002530192	7455-0	08/04/2014	85,13
OLB2866	P001945626	6041-2	04/04/2014	127,69
OLB3066	R002527446	7455-0	08/04/2014	85,13
OLB3254	P001953005	5452-1	03/04/2014	127,69
OLB3492	R002527810	7455-0	08/04/2014	85,13
OLB3582	P001941863	6041-2	01/04/2014	127,69
OLB4149	F001171343	6050-3	08/04/2014	191,54
OLB4182	F001169929	6050-3	05/04/2014	191,54
OLB4500	F001170435	6050-3	07/04/2014	191,54
OLB5192	R002522601	7455-0	02/04/2014	85,13
OLB5319	F001166515	6050-3	31/03/2014	191,54
OLB5702	P001924800	5550-0	07/04/2014	85,13
OLB5912	F001165977	6050-3	30/03/2014	191,54
OLB5952	P001701731	5509-0	01/04/2014	85,13
OLB6347	R002521366	7455-0	02/04/2014	85,13
OLB6442	P001930362	5541-2	03/04/2014	53,21
OLB6546	F001169420	6050-3	06/04/2014	191,54
OLB8135	F001168663	6050-3	03/04/2014	191,54
OLB8163	F001169371	6050-3	05/04/2014	191,54
OLB8204	R002519224	7455-0	30/03/2014	85,13
OLB8264	F001167174	6050-3	01/04/2014	191,54
OLB8679	F001170500	6050-3	06/04/2014	191,54
OLB8794	P001960615	5185-1	02/04/2014	127,69
OLB9127	F001167504	6050-3	01/04/2014	191,54
OLB9317	R002522585	7455-0	02/04/2014	85,13
OLB9369	P001947864	5452-1	03/04/2014	127,69
OLB9682	R002520788	7455-0	31/03/2014	85,13
OLB9859	P001930249	5541-2	06/04/2014	53,21
OLB9898	R002527485	7455-0	07/04/2014	85,13
OLC0404	F001168145	6050-3	05/04/2014	191,54
OLC0915	F001167598	6050-3	02/04/2014	191,54
OLC1122	F001167312	6050-3	02/04/2014	191,54
OLC1170	F001166560	6050-3	01/04/2014	191,54
OLC1655	P001906420	5452-1	04/04/2014	127,69
OLC1703	P001938079	5452-1	05/04/2014	127,69
OLC1965	P001949575	7366-2	02/04/2014	85,13
OLC2233	F001170480	6050-3	08/04/2014	191,54
OLC2350	F001168334	6050-3	05/04/2014	191,54
OLC2709	F001167051	6050-3	01/04/2014	191,54
OLC2796	F001168803	6050-3	04/04/2014	191,54
OLC3150	R002527523	7455-0	08/04/2014	85,13
OLC3706	R002519206	7455-0	31/03/2014	85,13
OLC3717	P001961105	7366-2	07/04/2014	85,13
OLC3719	R002528772	7455-0	07/04/2014	85,13
OLC3747	R002528722	7455-0	07/04/2014	85,13
OLC4122	R002522659	7455-0	02/04/2014	85,13
OLC4331	F001169456	6050-3	05/04/2014	191,54
OLC4460	F001168158	6050-3	04/04/2014	191,54
OLC4532	F001948891	5550-0	05/04/2014	85,13
OLC5258	R002527645	7455-0	06/04/2014	85,13
OLC5942	R002522648	7455-0	01/04/2014	85,13
OLC5970	F001170027	6050-3	06/04/2014	191,54
OLC6325	R002523058	7455-0	05/04/2014	85,13
OLC6865	P001930044	6050-1	07/04/2014	191,54
OLC7194	R002519642	7455-0	30/03/2014	85,13
OLC7382	R002519497	7455-0	31/03/2014	85,13
OLC7840	P001939480	5568-0	06/04/2014	127,69
OLC8376	P001871145	5185-1	06/04/2014	127,69
OLC8886	P001959287	5452-4	01/04/2014	127,69
OLC9108	R002520945	7455-0	31/03/2014	85,13
OLC9486	F001167387	6050-3	03/04/2014	191,54
OLC9770	F001165926	6050-3	31/03/2014	191,54
OLD0148	P001949438	5550-0	02/04/2014	85,13
OLD0360	F001166517	6050-3	02/04/2014	191,54
OLD0740	F001171386	6050-3	06/04/2014	191,54
OLD0961	F001171785	6050-3	08/04/2014	191,54
OLD0995	P001929393	5541-2	01/04/2014	53,21
OLD1146	F001167374	6050-3	02/04/2014	191,54
OLD1216	R002519328	7455-0	30/03/2014	85,13
OLD1475	R002524837	7455-0	06/04/2014	85,13
OLD1805	P001942306	7366-2	01/04/2014	85,13
OLD2556	F001171086	6050-3	08/04/2014	191,54
OLD2815	R002528071	7455-0	07/04/2014	85,13
OLD3071	R002522643	7455-0	01/04/2014	85,13
OLD3077	F001167441	6050-3	01/04/2014	191,54
OLD3348	R002517962	7455-0	30/03/2014	85,13
OLD3735	P001949319	5550-0	31/03/2014	85,13
OLD4069	R002520251	7455-0	31/03/2014	85,13
OLD4378	F001167190	6050-3	01/04/2014	191,54
OLD4378	F001165318	6050-3	01/04/2014	191,54
OLD5909	F001169749	6050-3	06/04/2014	191,54
OLD6457	R002522645	7455-0	01/0	



PLACA	AIT	INFRACAO	DATA	VALOR
OLG0029	R002521113	7455-0	01/04/2014	85,13
OLG0065	R002522633	7455-0	02/04/2014	85,13
OLG0110	F001169549	6050-3	06/04/2014	191,54
OLG0136	F001170355	6050-3	07/04/2014	191,54
OLG0145	R002525381	7463-0	05/04/2014	127,69
OLG0337	R002527721	7455-0	06/04/2014	85,13
OLG0466	R002523066	7455-0	05/04/2014	85,13
OLG0530	F001166891	6050-3	01/04/2014	191,54
OLG0555	R002520605	7455-0	31/03/2014	85,13
OLG0707	R002522927	7455-0	04/04/2014	85,13
OLG0848	F001167772	6050-3	04/04/2014	191,54
OLG0979	P001852799	5185-1	06/04/2014	127,69
OLG1253	P001951818	5452-1	02/04/2014	127,69
OLG1274	R002525224	7455-0	06/04/2014	85,13
OLG1460	F001167747	6050-3	03/04/2014	191,54
OLG1505	F001167551	6050-3	02/04/2014	191,54
OLG1554	P001936998	5550-0	07/04/2014	85,13
OLG1654	P001954452	5550-0	03/04/2014	85,13
OLG1809	P001960656	5452-1	04/04/2014	127,69
OLG1907	P001953496	5185-1	31/03/2014	127,69
OLG2010	R002521072	7455-0	30/03/2014	85,13
OLG2303	F001166333	6050-3	02/04/2014	191,54
OLG2398	R002522904	7455-0	04/04/2014	85,13
OLG2706	F001169832	6050-3	05/04/2014	191,54
OLG2829	P001701791	5622-2	03/04/2014	53,21
OLG3873	F001165624	6050-3	30/03/2014	191,54
OLG4650	P001953603	5550-0	31/03/2014	85,13
OLG5065	R002524856	7455-0	06/04/2014	85,13
OLG5932	R002527591	7455-0	07/04/2014	85,13
OLG6062	F001168575	6050-3	04/04/2014	191,54
OLG6116	F001169995	6050-3	05/04/2014	191,54
OLG6713	R002528070	7455-0	07/04/2014	85,13
OLG6916	P001953872	5738-0	02/04/2014	191,54
OLG6917	F001169891	6050-3	06/04/2014	191,54
OLG6931	F001167317	6050-3	01/04/2014	191,54
OLG6996	F001167562	6050-3	01/04/2014	191,54
OLG7139	F001168045	6050-3	03/04/2014	191,54
OLG7727	R002528728	7455-0	07/04/2014	85,13
OLG7778	P001943644	5541-3	02/04/2014	53,21
OLG7879	F001168025	6050-3	03/04/2014	191,54
OLG9055	R002522637	7455-0	02/04/2014	85,13
OLG9710	F001166824	6050-3	01/04/2014	191,54
OLG9725	F001168731	6050-3	04/04/2014	191,54
OLR0854	R002523036	7455-0	03/04/2014	85,13
OLQ2129	R002520275	7455-0	31/03/2014	85,13
OLR8336	F001168309	6050-3	04/04/2014	191,54
OLR8362	F001171317	6050-3	08/04/2014	191,54
OLV6284	F001169979	6050-3	05/04/2014	191,54
OLZ0358	P001954532	5185-1	31/03/2014	127,69
OLZ7467	F001168115	6050-3	05/04/2014	191,54
OMAA932	R002522717	7455-0	01/04/2014	85,13
OMC9939	P001960665	5550-0	04/04/2014	85,13
OMD7234	P001951877	5452-1	03/04/2014	127,69
OMG3454	R002522765	7455-0	01/04/2014	85,13
OMY8122	R002519369	7455-0	30/03/2014	85,13
OMY8122	F001166472	6050-3	01/04/2014	191,54
ONJ3641	F001168744	6050-3	04/04/2014	191,54
OOH1689	R002519617	7455-0	31/03/2014	85,13
OOV0739	P001944856	5550-0	02/04/2014	85,13
OOZ7399	F001169792	6050-3	05/04/2014	191,54
OQ03059	F001166016	6050-3	31/03/2014	191,54
OPB1867	R002521142	7455-0	31/03/2014	85,13
OPB1875	F001169063	6050-3	05/04/2014	191,54
OPF6719	R002525370	7455-0	06/04/2014	85,13
OPF6719	F001169707	6050-3	06/04/2014	191,54
OPIA591	F001168716	6050-3	04/04/2014	191,54
OPi6176	F001171064	6050-3	07/04/2014	191,54
OPN8801	F001170073	6050-3	05/04/2014	191,54
OPQ2693	P001917357	7366-2	01/04/2014	85,13
OPW0293	F001171024	6050-3	07/04/2014	191,54
OPW4327	F001168546	6050-3	04/04/2014	191,54
OPX3970	P001954462	5550-0	04/04/2014	85,13
OPZ0382	F001171665	6050-3	08/04/2014	191,54
OPZ5777	R002527457	7455-0	06/04/2014	85,13
OQC3421	P001945824	7366-2	03/04/2014	85,13
OQE1062	F001168458	6050-3	03/04/2014	191,54
OQG1127	F001168346	6050-3	04/04/2014	191,54
OQQ3427	P001935663	7366-2	07/04/2014	85,13
OQL5438	P001961000	5185-1	07/04/2014	127,69
OQF6504	P001848092	6858-0	01/04/2014	85,13
OQR2658	F001171023	6050-3	07/04/2014	191,54
OQS1875	F001165240	6050-3	31/03/2014	191,54
OQT1810	R002525154	7455-0	06/04/2014	85,13
OQT3645	F001165622	6050-3	31/03/2014	191,54
OQT3720	P001953494	5185-1	31/03/2014	127,69
OQT4643	F001169904	6050-3	06/04/2014	191,54
OQT4778	P001952396	5550-0	02/04/2014	85,13
OQT4847	P001953627	6033-0	03/04/2014	191,54
OQT8388	F001164339	6050-3	30/03/2014	191,54
OQU4249	R002527545	7455-0	08/04/2014	85,13
OQY1976	P001954556	5452-1	05/04/2014	127,69
OQY3609	F001169211	6050-3	05/04/2014	191,54
OQZ5964	F001169137	6050-3	06/04/2014	191,54

PLACA	AIT	INFRACAO	DATA	VALOR
ORB3082	R002530237	7455-0	08/04/2014	85,13
ORB4316	F001167873	6050-3	05/04/2014	191,54
ORB6903	R002521159	7455-0	01/04/2014	85,13
ORC3540	P001951175	5568-0	01/04/2014	127,69
ORC3542	R002527597	7455-0	07/04/2014	85,13
ORC3903	R002520081	7455-0	31/03/2014	85,13
ORC4035	P001933955	5541-2	31/03/2014	53,21
ORC4481	F001169282	6050-3	06/04/2014	191,54
ORC7268	R002518906	7463-0	30/03/2014	127,69
ORJ9500	R002525241	7455-0	06/04/2014	85,13
ORV4834	P001931072	5541-2	02/04/2014	53,21
OSJ1354	P001948845	7366-2	02/04/2014	85,13
OTS5181	F001169267	6050-3	05/04/2014	191,54
OTF5122	P001946472	5568-0	04/04/2014	127,69
OTOS122	P001902040	5452-5	01/04/2014	127,69
OUF0088	R002524913	7455-0	05/04/2014	85,13
OUF0335	R002522890	7455-0	03/04/2014	85,13
OUF0786	F001166832	6050-3	01/04/2014	191,54
OUF0797	R002527344	7455-0	07/04/2014	85,13
OUF0895	F001167502	6050-3	01/04/2014	191,54
OUF1060	F001167886	6050-3	04/04/2014	191,54
OUF1300	F001166473	6050-3	01/04/2014	191,54
OUF2017	F001170107	6050-3	06/04/2014	191,54
OUF2509	F001165285	6050-3	31/03/2014	191,54
OUF2536	F001169999	6050-3	05/04/2014	191,54
OUF2805	F001171344	6050-3	08/04/2014	191,54
OUF3025	F001167123	6050-3	02/04/2014	191,54
OUF3068	F001167709	6050-3	01/04/2014	191,54
OUF3718	P001944046	5452-1	06/04/2014	127,69
OUF3767	P001948982	7366-2	01/04/2014	85,13
OUF3875	F001169003	6050-3	04/04/2014	191,54
OUF3918	R002519979	7455-0	31/03/2014	85,13
OUF4005	R002527666	7455-0	06/04/2014	85,13
OUF4607	F001171069	6050-3	07/04/2014	191,54
OUF4744	F001170167	6050-3	06/04/2014	191,54
OUF5301	R002522960	7455-0	04/04/2014	85,13
OUF5301	C018404420	5550-0	31/03/2014	85,13
OUF5798	P001953553	5185-1	04/04/2014	127,69
OUF5998	P001942452	7366-2	01/04/2014	85,13
OUF7075	F001169061	6050-3	05/04/2014	191,54
OUF7644	R002525128	7455-0	06/04/2014	85,13
OUF7693	R002527790	7463-0	08/04/2014	127,69
OUF8095	R002522891	7455-0	03/04/2014	85,13
OUF8170	R002525153	7455-0	06/04/2014	85,13
OUF8406	R002519465	7455-0	01/04/2014	85,13
OUF8993	P001948946	5550-0	07/04/2014	85,13
OUF9462	F001167356	6050-3	02/04/2014	191,54
OUF9688	R002518512	7455-0	30/03/2014	85,13
OUF9703	P001953536	5185-1	02/04/2014	127,69
OUF9751	R002519821	7455-0	31/03/2014	85,13
OUF9888	R002527871	7463-0	08/04/2014	127,69
OUG0163	P001935002	5541-2	05/04/2014	53,21
OUG0279	P001960664	5185-1	04/04/2014	127,69
OUG0934	P001927859	5185-1	01/04/2014	127,69
OUG1647	F001169845	6050-3	06/04/2014	191,54
OUG1730	R002521155	7455-0	01/04/2014	85,13
OUG1842	P001929916	5541-2	01/04/2014	53,21
OUG1935	F001170816	6050-3	08/04/2014	191,54
OUG1960	R002527558	7455-0	08/04/2014	85,13
OUG2186	F001168227	6050-3	05/04/2014	191,54
OUG2543	P001932957	5380-0	01/04/2014	85,13
OUG2605	P001940735	5550-0	03/04/2014	85,13
OUG2728	F001171230	6050-3	08/04/2014	191,54
OUG2832	P001954103	5185-1	01/04/2014	127,69
OUG3111	R002520082	7455-0	31/03/2014	85,13
OUG3461	R002522743	7455-0	02/04/2014	85,13
OUG4014	R002519173	7455-0	30/03/2014	85,13
OUG4014	P001935657	7366-2	07/04/2014	85,13
OUG4081	P001953290	5452-7	02/04/2014	127,69
OUG4084	F001168837	6050-3	04/04/2014	191,54
OUG4347	R002520188	7455-0	30/03/2014	85,13
OUG4562	R002527977	7455-0	07/04/2014	85,13
OUG4683	P001959810	5681-0	03/04/2014	53,21
OUG4701	P001951809	5452-1	01/04/2014	127,69
OUG4837	R002520923	7455-0	31/03/2014	85,13
OUG4962	R002521234	7455-0	02/04/2014	85,13
OUG5035	F001165911	6050-3	31/03/2014	191,54
OUG5103	R002525054	7455-0	06/04/2014	85,13
OUG5297	R002527996	7455-0	08/04/2014	85,13
OUG5647	F001167148	6050-3	02/04/2014	191,54
OUG5691	R002527614	7455-0	08/04/2014	85,13
OUG5758	F001168884	6050-3	04/04/2014	191,54
OUG5904	P001953418	5452-1	04/04/2014	127,69
OUG6399	R002527443	7455-0	08/04/2014	85,13
OUG6494	R002525188	7455-0	06/04/2014	85,13
OUG6954	F001169933	6050-3	05/04/2014	191,54
OUG7352	P001953412	5452-1	31/03/2014	127,69
OUG7742	R002520660	7463-0	30/03/2014	127,69
OUG8028	F001166918	6050-3	31/03/	



PLACA	AIT	INFRACAO	DATA	VALOR
OJJ0136	P001951910	5550-0	03/04/2014	85,13
OJJ0333	F001169406	6050-3	05/04/2014	191,54
OJJ1183	P001774177	5452-1	06/04/2014	127,69
OJJ1972	R002520460	7455-0	31/03/2014	85,13
OJJ1989	P001930994	5541-4	04/04/2014	53,21
OJJ2023	F001170883	6050-3	08/04/2014	191,54
OJJ2199	P001931050	5541-2	01/04/2014	53,21
OJJ2766	F001170462	6050-3	07/04/2014	191,54
OJJ3747	P001960986	5185-1	07/04/2014	127,69
OJJ3799	P001948024	7366-2	04/04/2014	85,13
OJJ3995	R002525246	7455-0	06/04/2014	85,13
OJJ4133	F001169396	6050-3	06/04/2014	191,54
OJJ4539	F001168200	6050-3	05/04/2014	191,54
OJJ5025	R002522906	7455-0	04/04/2014	85,13
OJJ5217	R002517786	7455-0	30/03/2014	85,13
OJJ5709	R002520322	7455-0	31/03/2014	85,13
OJJ5780	F001167458	6050-3	01/04/2014	191,54
OJJ5780	R002525040	7455-0	06/04/2014	85,13
OJJ5941	F001165423	6050-3	31/03/2014	191,54
OJJ6285	P001922920	7366-2	04/04/2014	85,13
OJJ6765	P001852786	7366-2	01/04/2014	85,13
OJJ7039	R002522566	7455-0	01/04/2014	85,13
OJJ7109	R002527959	7455-0	08/04/2014	85,13
OJJ7981	P001961137	5550-0	05/04/2014	85,13
OJJ9473	F001168621	6050-3	03/04/2014	191,54
OJJ9907	R002527477	7455-0	07/04/2014	85,13
OUK0151	F001166873	6050-3	03/04/2014	191,54
OUK0837	F001168556	6050-3	03/04/2014	191,54
OUK1226	R002524934	7455-0	06/04/2014	85,13
OUK1476	F001170750	6050-3	08/04/2014	191,54
OUK1668	R002520467	7455-0	31/03/2014	85,13
OUK2552	F001169584	6050-3	06/04/2014	191,54
OUK3866	P001960975	5452-1	07/04/2014	127,69
OUK4037	R002522762	7455-0	01/04/2014	85,13
OUK4077	R002528016	7455-0	08/04/2014	85,13
OUK4135	F001167444	6050-3	02/04/2014	191,54
OUK4318	F001170901	6050-3	08/04/2014	191,54
OUK4750	P001944767	7366-2	03/04/2014	85,13
OUK4849	F001166419	6050-3	01/04/2014	191,54
OUK5484	F001169251	6050-3	06/04/2014	191,54
OUK5488	F001170240	6050-3	05/04/2014	191,54
OUK5944	F001166214	6050-3	31/03/2014	191,54
OUK6028	F001168757	6050-3	04/04/2014	191,54
OUK6188	P001952052	6491-0	04/04/2014	53,21
OUK6594	F001168776	6050-3	04/04/2014	191,54
OUK7089	P001898633	5452-1	02/04/2014	127,69
OUK7214	P001951522	5568-0	30/03/2014	127,69
OUK7670	R002521140	7455-0	03/04/2014	85,13
OUK8028	P001942308	5541-2	03/04/2014	53,21
OUK8566	F001167223	6050-3	01/04/2014	191,54
OUK8848	P001954883	5568-0	07/04/2014	127,69
OUK8922	R002518142	7455-0	30/03/2014	85,13
OUK8922	P001876676	5550-0	05/04/2014	85,13
OUK9187	R002522954	7455-0	04/04/2014	85,13
OUK9364	R002520312	7463-0	30/03/2014	127,69
OUK9444	P001940741	5550-0	05/04/2014	85,13
OUK9811	F001168033	6050-3	05/04/2014	191,54
OUK9849	P001171642	6050-3	08/04/2014	191,54
OUK9984	R002527694	7455-0	08/04/2014	85,13
OUL0338	P001897490	5541-1	04/04/2014	53,21
OUL0991	R002525271	7455-0	06/04/2014	85,13
OUL1013	P001907854	7366-2	03/04/2014	85,13
OUL1030	F001171494	6050-3	07/04/2014	191,54
OUL1259	F001167390	6050-3	01/04/2014	191,54
OUL1646	P001937000	5550-0	07/04/2014	85,13
OUL1710	F001167662	6050-3	01/04/2014	191,54
OUL2219	P001949872	5681-0	07/04/2014	53,21
OUL2495	R002519221	7455-0	30/03/2014	85,13
OUL2938	R002530208	7455-0	08/04/2014	85,13
OUL3262	F001167632	6050-3	02/04/2014	191,54
OUL3757	P001954251	7366-2	31/03/2014	85,13
OUL4325	R002520340	7455-0	31/03/2014	85,13
OUL4652	P001949857	5681-0	01/04/2014	53,21
OUL4848	P001948986	7366-2	02/04/2014	85,13
OUL4861	F001167263	6050-3	01/04/2014	191,54
OUL4905	R002521183	7455-0	02/04/2014	85,13
OUL5052	F001167094	6050-3	02/04/2014	191,54
OUL5884	R002527890	7455-0	07/04/2014	85,13
OUL6489	F001167467	6050-3	01/04/2014	191,54
OUL6970	R002525075	7455-0	05/04/2014	85,13
OUL7170	F001170473	6050-3	07/04/2014	191,54
OUL7498	P001960818	5487-0	03/04/2014	127,69
OUL7694	R002521025	7455-0	31/03/2014	85,13
OUL8403	F001165401	6050-3	30/03/2014	191,54
OUL8821	F001171398	6050-3	07/04/2014	191,54
OUL9063	F001168325	6050-3	05/04/2014	191,54
OUL9295	P001952148	5550-0	03/04/2014	85,13
OUL9945	R002520104	7455-0	01/04/2014	85,13
OUM0056	P001918853	5550-0	30/03/2014	85,13
OUM0090	F001166910	6050-3	02/04/2014	191,54
OUM0234	P001929862	5541-2	04/04/2014	53,21
OUM0264	F001166730	6050-3	01/04/2014	191,54
OUM0459	R002520475	7455-0	31/03/2014	85,13

PLACA	AIT	INFRACAO	DATA	VALOR
OUM0505	F001168915	6050-3	03/04/2014	191,54
OUM0563	P001954458	5622-2	03/04/2014	53,21
OUM0623	F001168188	6050-3	04/04/2014	191,54
OUM0639	F001168328	6050-3	03/04/2014	191,54
OUM0643	P001893455	5568-0	31/03/2014	127,69
OUM0710	F001171715	6050-3	07/04/2014	191,54
OUM0746	F001171419	6050-3	08/04/2014	191,54
OUM0814	P001924776	5452-1	31/03/2014	127,69
OUM0962	P001951054	5452-1	07/04/2014	127,69
OUM1391	R002519344	7455-0	31/03/2014	85,13
OUM1835	P001948858	5185-1	03/04/2014	127,69
OUM2003	F001165728	6050-3	31/03/2014	191,54
OUM2064	P001945679	5550-0	04/04/2014	85,13
OUM2105	R002522730	7455-0	02/04/2014	85,13
OUM2509	F001167818	6050-3	04/04/2014	191,54
OUM2509	F001170666	6050-3	08/04/2014	191,54
OUM2695	F001169178	6050-3	06/04/2014	191,54
OUM2921	F001166451	6050-3	02/04/2014	191,54
OUM3287	P001917359	5452-1	01/04/2014	127,69
OUM3388	F001166574	6050-3	01/04/2014	191,54
OUM3405	F001167536	6050-3	01/04/2014	191,54
OUM3415	R002519688	7463-0	30/03/2014	127,69
OUM3535	P001929638	5452-1	02/04/2014	127,69
OUM3848	P001927670	5185-1	03/04/2014	127,69
OUM3944	R002519216	7455-0	31/03/2014	85,13
OUM4354	R002528004	7455-0	07/04/2014	85,13
OUM4658	R002525209	7455-0	06/04/2014	85,13
OUM4659	R002519586	7455-0	31/03/2014	85,13
OUM4896	R002525326	7455-0	06/04/2014	85,13
OUM5261	F001169222	6050-3	05/04/2014	191,54
OUM5359	F001166384	6050-3	01/04/2014	191,54
OUM5533	P001931144	5541-2	07/04/2014	53,21
OUM6391	F001168815	6050-3	03/04/2014	191,54
OUM6431	P001948852	5550-0	03/04/2014	85,13
OUM6433	F001170321	6050-3	06/04/2014	191,54
OUM7119	P001951916	5550-0	07/04/2014	85,13
OUM7351	F001166750	6050-3	01/04/2014	191,54
OUM7823	P001935779	7366-2	01/04/2014	85,13
OUM7911	F001171702	6050-3	07/04/2014	191,54
OUM8192	R002525000	7455-0	06/04/2014	85,13
OUM8315	R002527789	7455-0	08/04/2014	85,13
OUM9210	P001950415	5550-0	31/03/2014	85,13
OUM9230	P001940740	5550-0	05/04/2014	85,13
OUM9453	P001939469	5568-0	06/04/2014	127,69
OUN0110	P001950988	5452-1	31/03/2014	127,69
OUN0945	F001169329	6050-3	06/04/2014	191,54
OUN1030	R002527236	7463-0	07/04/2014	127,69
OUN1635	P001898615	5819-6	30/03/2014	574,61
OUN1796	R002522775	7455-0	31/03/2014	85,13
OUN1800	R002519597	7455-0	31/03/2014	85,13
OUN2022	F001170301	6050-3	06/04/2014	191,54
OUN2196	R002522678	7455-0	03/04/2014	85,13
OUN2327	F001166180	6050-3	30/03/2014	191,54
OUN2667	R002521129	7455-0	02/04/2014	85,13
OUN2717	R002523071	7455-0	04/04/2014	85,13
OUN2771	P001930374	5452-1	05/04/2014	127,69
OUN3205	F001171725	6050-3	08/04/2014	191,54
OUN3370	F001170353	6050-3	07/04/2014	191,54
OUN3701	R002519358	7455-0	31/03/2014	85,13
OUN3881	P001952384	5452-1	01/04/2014	127,69
OUN4018	R002519620	7455-0	31/03/2014	85,13
OUN4157	P001952560	5452-1	05/04/2014	127,69
OUN4289	R002524957	7455-0	06/04/2014	85,13
OUN4444	P001953712	5550-0	31/03/2014	85,13
OUN4701	R002519705	7455-0	01/04/2014	85,13
OUN4987	R002524908	7455-0	05/04/2014	85,13
OUN5055	R002527651	7455-0	08/04/2014	85,13
OUN5295	P001940736	5380-0	04/04/2014	85,13
OUN5620	F001167944	6050-3	04/04/2014	191,54
OUN5853	R002520806	7455-0	30/03/2014	85,13
OUN5864	F001168086	6050-3	04/04/2014	191,54
OUN6286	F001170658	6050-3	08/04/2014	191,54
OUN6498	P001932948	5541-2	31/03/2014	53,21
OUN6568	F001169501	6050-3	06/04/2014	191,54
OUN6594	R002527879	7455-0	07/04/2014	85,13
OUN6598	R002520024	7455-0	01/04/2014	85,13
OUN6698	P001960655	5185-1	04/04/2014	127,69
OUN7425	F001168012	6050-3	04/04/2014	191,54
OUN7447	R002521361	7455-0	02/04/2014	85,13
OUN7488	P001947634	5550-0	02/04/2014	85,13
OUN7909	R002525059	7455-0	06/04/2014	85,13
OUN8135	R002519151	7455-0	31/03/2014	85,13
OUN8418	F001167564	6050-3	01/04/2014	191,54
OUO0043	P001927736	5452-5	31/03/2014	127,69
OUO0372	F001170548	6050-3	08/04/2014	191,54
OUO0464	F001166055	6050-3	31/03/2014	191,54
OUO0777	P001953636	7366-2	07/04/2014	85,13
OUO1188	R002520944	7455-0	31/03/2014	85,13
OUO1346	R002527533	7455-0	08/04/2014	85,13
OUO1377	P0			



PLACA	AIT	INFRACAO	DATA	VALOR
OQU4007	R002527621	7455-0	08/04/2014	85,13
OQU4197	F001171751	6050-3	07/04/2014	191,54
OQU4638	F001171450	6050-3	06/04/2014	191,54
OQU4655	R002520931	7455-0	30/03/2014	85,13
OQU4805	R002525097	7463-0	06/04/2014	127,69
OQU4834	P001947681	5746-3	04/04/2014	85,13
OQU5329	P001950986	5452-1	31/03/2014	127,69
OQU5616	R002519370	7455-0	30/03/2014	85,13
OQU5816	F001168873	6050-3	04/04/2014	191,54
OQU6524	F001171498	6050-3	07/04/2014	191,54
OQU6606	F001169521	6050-3	06/04/2014	191,54
OQU6972	F001166450	6050-3	02/04/2014	191,54
OQU7686	R002517776	7455-0	30/03/2014	85,13
OQU8232	P001959983	5185-1	07/04/2014	127,69
OQU8277	F001166779	6050-3	03/04/2014	191,54
OQU8742	F001170115	6050-3	06/04/2014	191,54
OQU9111	R002522610	7455-0	01/04/2014	85,13
OQU9374	F001167631	6050-3	02/04/2014	191,54
OQU9838	F001166386	6050-3	02/04/2014	191,54
OUR0020	R002527275	7455-0	06/04/2014	85,13
OUR0020	R002524835	7455-0	06/04/2014	85,13
OUR0057	R002521229	7455-0	01/04/2014	85,13
OUR0155	F001171078	6050-3	07/04/2014	191,54
OUR0189	F001166903	6050-3	02/04/2014	191,54
OUR0349	P001959809	5681-0	03/04/2014	53,21
OUR0718	R002519475	7463-0	31/03/2014	127,69
OUR0849	F001169500	6050-3	06/04/2014	191,54
OUR1049	F001165255	6050-3	31/03/2014	191,54
OUR1619	F001168102	6050-3	05/04/2014	191,54
OUR1728	F001166044	6050-3	31/03/2014	191,54
OUR1960	R002519918	7455-0	01/04/2014	85,13
OUR2365	F001168989	6050-3	04/04/2014	191,54
OUR2392	F001165723	6050-3	31/03/2014	191,54
OUR2419	P001947860	5452-1	03/04/2014	127,69
OUR2521	F001169135	6050-3	06/04/2014	191,54
OUR2723	P001952151	5568-0	04/04/2014	127,69
OUR2769	F001169793	6050-3	05/04/2014	191,54
OUR2865	F001171140	6050-3	07/04/2014	191,54
OUR3130	R002524883	7455-0	05/04/2014	85,13
OUR3289	R001875091	5568-0	07/04/2014	127,69
OUR3880	R002527543	7455-0	08/04/2014	85,13
OUR3931	P001959980	5185-1	07/04/2014	127,69
OUR4146	R002522756	7455-0	03/04/2014	85,13
OUR4459	R002528049	7455-0	08/04/2014	85,13
OUR4561	F001167520	6050-3	02/04/2014	191,54
OUR4861	F001168846	6050-3	03/04/2014	191,54
OUR5386	P001948843	5550-0	02/04/2014	85,13
OUR5646	F001167221	6050-3	01/04/2014	191,54
OUR5950	C016978984	5550-0	07/04/2014	85,13
OUR6196	P001944103	5185-1	03/04/2014	127,69
OUR6209	F001171771	6050-3	07/04/2014	191,54
OUR6371	P001942477	5550-0	04/04/2014	85,13
OUR6638	R002527626	7455-0	06/04/2014	85,13
OUR6824	R002525183	7455-0	06/04/2014	85,13
OUR7085	F001166818	6050-3	01/04/2014	191,54
OUR7358	R002520890	7455-0	01/04/2014	85,13
OUR7553	R002521323	7455-0	02/04/2014	85,13
OUR7601	P001699834	5550-0	06/04/2014	85,13
OUR7639	F001165380	6050-3	01/04/2014	191,54
OUR7676	R002523078	7455-0	04/04/2014	85,13
OUR7716	P001926313	5479-0	06/04/2014	85,13
OUR7850	P001954888	5568-0	07/04/2014	127,69
OUR7878	R002521240	7455-0	03/04/2014	85,13
OUR8126	P001702783	5550-0	04/04/2014	85,13
OUR8215	F001169307	6050-3	05/04/2014	191,54
OUR8216	F001166623	6050-3	02/04/2014	191,54
OUR8693	R002524863	7455-0	06/04/2014	85,13
OUR8694	P001930132	5541-2	06/04/2014	53,21
OUR8732	F001170821	6050-3	06/04/2014	191,54
OUR9167	P001943646	7366-2	03/04/2014	85,13
OUR9258	P001897316	5452-1	04/04/2014	127,69
OUR9300	P001953295	5452-1	06/04/2014	127,69
OUR9427	R002522675	7455-0	03/04/2014	85,13
OUR9509	R002528038	7463-0	07/04/2014	127,69
OUR9577	R002528036	7455-0	06/04/2014	85,13
OUR9668	P001930363	5541-2	03/04/2014	53,21
OUS0342	P001959823	5550-0	07/04/2014	85,13
OUS0504	R002520176	7463-0	30/03/2014	127,69
OUS1562	F001167173	6050-3	01/04/2014	191,54
OUS1832	R002519341	7455-0	31/03/2014	85,13
OUS1895	F001171149	6050-3	03/04/2014	191,54
OUS2310	F001166525	6050-3	01/04/2014	191,54
OUS2401	F001169600	6050-3	06/04/2014	191,54
OUS2700	P001953700	5525-0	31/03/2014	85,13
OUS3114	R002525344	7455-0	05/04/2014	85,13
OUS3350	F001165330	6050-3	30/03/2014	191,54
OUS3994	P001939728	5568-0	04/04/2014	127,69
OUS4230	F001167457	6050-3	03/04/2014	191,54
OUS4310	P001852795	5185-1	06/04/2014	127,69
OUS4503	R002527958	7455-0	08/04/2014	85,13
OUS4503	R002527562	7455-0	08/04/2014	85,13
OUS5382	F001169231	6050-3	06/04/2014	191,54

PLACA	AIT	INFRACAO	DATA	VALOR
OUS5597	F001169934	6050-3	05/04/2014	191,54
OUS5988	F001167660	6050-3	01/04/2014	191,54
OUS6366	P001959507	5452-1	02/04/2014	127,69
OUS6483	P001950324	5185-2	02/04/2014	127,69
OUS6602	R002519270	7455-0	01/04/2014	85,13
OUS6602	R002519297	7455-0	01/04/2014	85,13
OUS6948	F001168928	6050-3	04/04/2014	191,54
OUS6964	F001168753	6050-3	04/04/2014	191,54
OUS7068	F001165830	6050-3	31/03/2014	191,54
OUS7485	F001170752	6050-3	08/04/2014	191,54
OUS7562	F001168881	6050-3	04/04/2014	191,54
OUS7562	F001168866	6050-3	04/04/2014	191,54
OUS7893	R002521359	7455-0	02/04/2014	85,13
OUS8121	F001166596	6050-3	03/04/2014	191,54
OUS8484	F001169218	6050-3	05/04/2014	191,54
OUS9051	P001940215	5550-0	01/04/2014	85,13
OUS9744	P001942468	5630-0	02/04/2014	85,13
OUS9905	P001929905	5541-2	01/04/2014	53,21
OUS9936	P001948844	5185-1	02/04/2014	127,69
OUS9936	P001948851	5550-0	02/04/2014	85,13
OUT0055	R002525103	7455-0	05/04/2014	85,13
OUT0135	F001169764	6050-3	05/04/2014	191,54
OUT1149	P001953759	7366-2	02/04/2014	85,13
OUT1155	F001166427	6050-3	02/04/2014	191,54
OUT1239	P001931135	5185-1	07/04/2014	127,69
OUT1258	F001169045	6050-3	03/04/2014	191,54
OUT1374	F001166523	6050-3	01/04/2014	191,54
OUT1915	R002522714	7455-0	03/04/2014	85,13
OUT2534	F001167851	6050-3	04/04/2014	191,54
OUT2629	R002527387	7455-0	06/04/2014	85,13
OUT2827	F001167529	6050-3	31/03/2014	191,54
OUT2878	F001166465	6050-3	02/04/2014	191,54
OUT2988	F001171298	6050-3	07/04/2014	191,54
OUT3199	F001168787	6050-3	03/04/2014	191,54
OUT3804	P001939656	5452-1	06/04/2014	127,69
OUT4142	R002527202	7455-0	08/04/2014	85,13
OUT4804	F001170536	6050-3	08/04/2014	191,54
OUT4875	F001166028	6050-3	01/04/2014	191,54
OUT5337	P001950478	5622-2	07/04/2014	53,21
OUT5765	R002524877	7455-0	05/04/2014	85,13
OUT6116	P001953880	5550-0	02/04/2014	85,13
OUT6190	F001165164	6050-3	01/04/2014	191,54
OUT6733	C012780790	5738-0	06/04/2014	191,54
OUT6772	P001943278	7300-1	05/04/2014	191,54
OUT6782	F001165000	6050-3	30/03/2014	191,54
OUT7131	P001931075	5541-2	02/04/2014	53,21
OUT7451	F001166488	6050-3	03/04/2014	191,54
OUT7531	F001170522	6050-3	07/04/2014	191,54
OUT8064	R002527609	7455-0	08/04/2014	85,13
OUT8158	F001167265	6050-3	01/04/2014	191,54
OUT8476	F001167464	6050-3	01/04/2014	191,54
OUT9212	F001170627	6050-3	07/04/2014	191,54
OUT9463	P001957052	5452-1	01/04/2014	127,69
OUT9624	F001169923	6050-3	05/04/2014	191,54
OUU0575	F001170725	6050-3	08/04/2014	191,54
OUU1700	R002522563	7455-0	03/04/2014	85,13
OUU1700	F001168535	6050-3	03/04/2014	191,54
OUU1884	F001169954	6050-3	05/04/2014	191,54
OUU2709	R002527199	7455-0	08/04/2014	85,13
OUU2870	F001170098	6050-3	06/04/2014	191,54
OUU3130	R002527697	7455-0	08/04/2014	85,13
OUU3306	F001167648	6050-3	03/04/2014	191,54
OUU3381	R002527922	7455-0	08/04/2014	85,13
OUU4075	F001168685	6050-3	04/04/2014	191,54
OUU4540	F001167280	6050-3	01/04/2014	191,54
OUU4648	P001898606	5541-2	31/03/2014	53,21
OUU4838	F001166015	6050-3	31/03/2014	191,54
OUU4938	P001960762	5185-1	07/04/2014	127,69
OUU6306	R002520036	7455-0	30/03/2014	85,13
OUU6554	P001927852	6050-1	31/03/2014	191,54
OUU6787	P001865284	5541-2	05/04/2014	53,21
OUU6911	P001923819	5550-0	30/03/2014	85,13
OUU7123	F001166847	6050-3	31/03/2014	191,54
OUU7535	R002518089	7463-0	30/03/2014	127,69
OUU7626	R001874515	5452-2	30/03/2014	127,69
OUU7729	F001171735	6050-3	08/04/2014	191,54
OUU7897	R002527557	7455-0	08/04/2014	85,13
OUU8334	F001166172	6050-3	01/03/2014	191,54
OUU8374	R002528752	7455-0	07/04/2014	85,13
OUU8405	F001167487	6050-3	02/04/2014	191,54
OUU8489	F001165980	6050-3	31/03/2014	191,54
OUU9073	P001947016	5550-0	30/03/2014	85,13
OUU9384	P001952493	5452-1	06/04/2014	127,69
OUU9805	F001167570	6050-3	02/04/2014	191,54
OUV0147	F001169026	6050-3	03/04/2014	191,54
OUV1050	P001951904	5550-0	03/04/2014	85,13
OUV1177	R002522542	7455-0	02/04/2014	85,13
OUV1270	R002522763	7455-0	01/04/2014	85,13
OUV1777	F001170429	6050-3	06/04/2014	191,54
OUV1791	R002527898	7455-0	06/04/2014	85,13
OUV1806	R002			



PLACA	AIT	INFRACAO	DATA	VALOR
OUX1508	P001950449	7366-2	04/04/2014	85,13
OUX1707	P001930433	5541-2	07/04/2014	53,21
OUX2214	P001949603	5819-6	03/04/2014	574,61
OUX2487	R002528789	7455-0	07/04/2014	85,13
OUX2523	F001167913	6050-3	04/04/2014	191,54
OUX2604	F001166815	6050-3	03/04/2014	191,54
OUX3013	P001948432	5487-0	31/03/2014	127,69
OUX3295	P001952144	7366-2	02/04/2014	85,13
OUX3394	P001947947	5452-1	31/03/2014	127,69
OUX3470	F001165854	6050-3	31/03/2014	191,54
OUX3705	P001952137	5550-0	01/04/2014	85,13
OUX3951	F001167606	6050-3	02/04/2014	191,54
OUX4083	F001166103	6050-3	01/04/2014	191,54
OUX4419	R002517718	7455-0	30/03/2014	85,13
OUX4574	P001963209	7366-2	05/04/2014	85,13
OUX4597	P001947725	7366-2	04/04/2014	85,13
OUX4693	F001170390	6050-3	07/04/2014	191,54
OUX4729	P001962741	5681-0	04/04/2014	53,21
OUX5142	R002527209	7455-0	08/04/2014	85,13
OUX5545	F001166978	6050-3	02/04/2014	191,54
OUX5700	P001701790	5479-0	03/04/2014	85,13
OUX5787	R002523047	7455-0	04/04/2014	85,13
OUX5950	P001930422	5568-0	06/04/2014	127,69
OUX6225	P001959499	5452-1	02/04/2014	127,69
OUX6340	F001170066	6050-3	06/04/2014	191,54
OUX6507	P001927942	5452-1	07/04/2014	127,69
OUX6547	P001942461	5185-1	01/04/2014	127,69
OUX6816	P001948991	5738-0	03/04/2014	191,54
OUX6871	P001934295	5541-2	07/04/2014	53,21
OUX7499	P001947930	5452-1	31/03/2014	127,69
OUX7816	F001168358	6050-3	04/04/2014	191,54
OUX7999	P001948899	5568-0	05/04/2014	127,69
OUX8283	F001165249	6050-3	31/03/2014	191,54
OUX8314	P001909479	5568-0	30/03/2014	127,69
OUX8772	P001960791	5550-0	07/04/2014	85,13
OUX8820	R002525296	7455-0	06/04/2014	85,13
OUX8849	R002520759	7463-0	31/03/2014	127,69
OUX9043	P001894196	5207-0	06/04/2014	53,21
OUX9164	P001939472	5568-0	06/04/2014	127,69
OUX9164	F001167450	6050-3	02/04/2014	191,54
OUX9268	F001166447	6050-3	02/04/2014	191,54
OUX9470	P001954219	5819-4	05/04/2014	574,61
OUY0304	F001169711	6050-3	05/04/2014	191,54
OUY0741	R002522754	7455-0	02/04/2014	85,13
OUY0881	R002524998	7455-0	06/04/2014	85,13
OUY0919	F001166794	6050-3	02/04/2014	191,54
OUY0948	P001951547	5568-0	31/03/2014	127,69
OUY1156	F001168646	6050-3	03/04/2014	191,54
OUY1170	R002522583	7455-0	02/04/2014	85,13
OUY1433	R002521145	7455-0	02/04/2014	85,13
OUY1466	F001167205	6050-3	02/04/2014	191,54
OUY2248	R002519167	7455-0	01/04/2014	85,13
OUY2610	P001930953	5576-0	07/04/2014	85,13
OUY2610	P001929751	5541-2	31/03/2014	53,21
OUY3550	R002527679	7455-0	07/04/2014	85,13
OUY3787	F001167005	6050-3	01/04/2014	191,54
OUY4422	R002519444	7455-0	31/03/2014	85,13
OUY4502	R002521308	7455-0	02/04/2014	85,13
OUY4719	F001165370	6050-3	31/03/2014	191,54
OUY4720	F001165820	6050-3	31/03/2014	191,54
OUY4850	P001959779	5452-1	05/04/2014	127,69
OUY4863	F001167964	6050-3	05/04/2014	191,54
OUY5416	P001919444	5843-3	04/04/2014	127,69
OUY5440	F001165787	6050-3	31/03/2014	191,54
OUY5578	F001169465	6050-3	05/04/2014	191,54
OUY5836	P001952945	5568-0	05/04/2014	127,69
OUY6097	P001952047	5681-0	03/04/2014	53,21
OUY6117	F001168464	6050-3	04/04/2014	191,54
OUY6999	P001918850	5452-1	30/03/2014	127,69
OUY7033	F001171461	6050-3	08/04/2014	191,54
OUY7115	R002520677	7455-0	31/03/2014	85,13
OUY7161	R002519881	7455-0	31/03/2014	85,13
OUY7510	F001170372	6050-3	08/04/2014	191,54
OUY8131	R002519559	7455-0	30/03/2014	85,13
OUY8613	F001167745	6050-3	03/04/2014	191,54
OUY8682	P001948895	5550-0	05/04/2014	85,13
OUY8719	P001950389	5550-0	02/04/2014	85,13
OUY9010	R002522549	7455-0	02/04/2014	85,13
OUY9346	F001169877	6050-3	06/04/2014	191,54
OUY9514	P001950075	5185-1	01/04/2014	127,69
OUY9615	F001171604	6050-3	07/04/2014	191,54
OUY9638	R002521014	7455-0	01/04/2014	85,13
OUY9890	R002520712	7455-0	30/03/2014	85,13
OZU0007	R002525140	7455-0	05/04/2014	85,13
OZU2075	P001939734	5452-1	06/04/2014	127,69
OZU2067	R002527481	7455-0	07/04/2014	85,13
OZU20936	P001957064	5568-0	01/04/2014	127,69
OZU20936	F001168566	6050-3	04/04/2014	191,54
OZU20947	F001166699	6050-3	02/04/2014	191,54
OZU1295	F001168734	6050-3	03/04/2014	191,54
OZU1419	P001927964	5185-1	05/04/2014	127,69
OZU1441	P001929887	5541-2	30/03/2014	53,21

PLACA	AIT	INFRACAO	DATA	VALOR
OZU1541	R002519473	7455-0	31/03/2014	85,13
OZU1595	F001167348	6050-3	02/04/2014	191,54
OZU1685	R002521050	7455-0	31/03/2014	85,13
OZU1826	R002525180	7455-0	06/04/2014	85,13
OZU2029	R002527613	7455-0	08/04/2014	85,13
OZU2344	R002520883	7455-0	01/04/2014	85,13
OZU2559	F001171040	6050-3	07/04/2014	191,54
OZU3473	R002527410	7455-0	06/04/2014	85,13
OZU3507	P001961062	5185-1	07/04/2014	127,69
OZU3603	F001168981	6050-3	03/04/2014	191,54
OZU3928	F001166781	6050-3	01/04/2014	191,54
OZU4021	F001168243	6050-3	03/04/2014	191,54
OZU4071	P001927963	5185-1	05/04/2014	127,69
OZU4680	F001171303	6050-3	08/04/2014	191,54
OZU5170	R002519890	7463-0	31/03/2014	127,69
OZU5567	F001169588	6050-3	05/04/2014	191,54
OZU5620	F001168218	6050-3	04/04/2014	191,54
OZU5738	P001940670	5487-0	01/04/2014	127,69
OZU6232	R002522668	7455-0	03/04/2014	85,13
OZU7355	R002521080	7455-0	03/04/2014	85,13
OZU7545	F001166012	6050-3	31/03/2014	191,54
OZU7754	R002524852	7455-0	06/04/2014	85,13
OZU7976	R002522651	7455-0	01/04/2014	85,13
OZU7983	F001170520	6050-3	07/04/2014	191,54
OZU8113	R002527669	7455-0	06/04/2014	85,13
OZU8236	P001961046	5185-1	07/04/2014	127,69
OZU8382	F001165569	6050-3	31/03/2014	191,54
OZU8993	P001922919	5452-1	04/04/2014	127,69
OZU9002	P001961052	5550-0	07/04/2014	85,13
OZU9320	P001960609	5185-1	02/04/2014	127,69
OZU9346	R002519996	7455-0	31/03/2014	85,13
OZU9680	F001166538	6050-3	03/04/2014	191,54
OZU9823	F001167965	6050-3	05/04/2014	191,54
OZU9945	F001165428	6050-3	31/03/2014	191,54
OVA0329	R002520236	7455-0	31/03/2014	85,13
OVA0653	F001169286	6050-3	06/04/2014	191,54
OVA1357	P001959804	5681-0	03/04/2014	53,21
OVA1442	P001960776	5550-0	07/04/2014	85,13
OVA1776	F001170303	6050-3	06/04/2014	191,54
OVA1909	F001171161	6050-3	06/04/2014	191,54
OVA2205	P001959762	5452-1	04/04/2014	127,69
OVA2575	R002520480	7455-0	31/03/2014	85,13
OVA3430	R002520049	7455-0	31/03/2014	85,13
OVA3528	F001170649	6050-3	07/04/2014	191,54
OVA3808	P001948877	5568-0	05/04/2014	127,69
OVA3823	R002523009	7455-0	05/04/2014	85,13
OVA4354	F001170336	6050-3	06/04/2014	191,54
OVA4520	R002522630	7455-0	01/04/2014	85,13
OVA4647	F001165504	6050-3	31/03/2014	191,54
OVA4896	F001171267	6050-3	08/04/2014	191,54
OVA4979	R002520571	7455-0	31/03/2014	85,13
OVA5047	F001170749	6050-3	08/04/2014	191,54
OVA5513	F001170972	6050-3	07/04/2014	191,54
OVA6419	F001168445	6050-3	04/04/2014	191,54
OVA6428	P001930827	5541-3	01/04/2014	53,21
OVA6681	R002520091	7455-0	31/03/2014	85,13
OVA6760	R002522817	7455-0	05/04/2014	85,13
OVA7047	F001169452	6050-3	05/04/2014	191,54
OVA7049	P001948470	5550-0	04/04/2014	85,13
OVA7079	P001927868	5185-1	01/04/2014	127,69
OVA7284	R002521063	7455-0	30/03/2014	85,13
OVA7300	R002520852	7455-0	01/04/2014	85,13
OVA7529	P001954662	5452-1	30/03/2014	127,69
OVA7531	R002521257	7455-0	02/04/2014	85,13
OVA7659	P001929778	5541-2	31/03/2014	53,21
OVA7908	F001170524	6050-3	07/04/2014	191,54
OVA8175	F001168821	6050-3	03/04/2014	191,54
OVA8455	F001171108	6050-3	08/04/2014	191,54
OVA8948	F001167422	6050-3	02/04/2014	191,54
OVA9662	P001954460	5622-2	04/04/2014	53,21
OVA9785	F001169788	6050-3	05/04/2014	191,54
OVA9807	F001167629	6050-3	02/04/2014	191,54
OVA9896	R002518049	7455-0	30/03/2014	85,13
OVB0030	F001170203	6050-3	06/04/2014	191,54
OVB0108	P001954679	5738-0	04/04/2014	191,54
OVB0310	F001166939	6050-3	01/04/2014	191,54
OVB1066	F001170684	6050-3	07/04/2014	191,54
OVB1347	P001961241	5185-1	03/04/2014	127,69
OVB1583	F001165429	6050-3	31/03/2014	191,54
OVB1878	P001905349	6050-3	30/03/2014	191,54
OVB1940	P001960651	5452-2	02/04/2014	127,69
OVB2020	P001960809	5380-0	04/04/2014	85,13
OVB2249	F001168820	6050-3	03/04/2014	191,54
OVB2577	F001168789	6050-3	03/04/2014	191,54
OVB2618	F001167239	6050-3	02/04/2014	191,54
OVB3090	R002528271	7455-0	07/04/2014	85,13
OVB3471	R002519271	7455-0	01/04/2014	85,13
OVB3700	P001960902	5185-1	04/04/2014	127,69
OVB4752	F001170843	6050-3	06/04/2014	191,54
OVB5814	P001956899	5550-0	03/04/2014	85,

EDITAL DA NOTIFICAÇÃO DA AUTUAÇÃO

O SUPERINTENDENTE DE TRÂNSITO E TRANSPORTE DO SALVADOR, no uso de suas atribuições, faz saber que dos processos administrativos abaixo relacionados foram expedidas Notificações de Autuações de Infração de Trânsito e postadas através da Empresa Brasileira de Correios e Telégrafos, para os endereços dos respectivos proprietários de veículos constantes no cadastro do Departamento Estadual de Trânsito, sendo, portanto, válidas para todos os efeitos, conforme o disposto no art. 282 da Lei nº 9.503/97 CTB. Desta forma, abrimos prazo de 15 (quinze) dias para a apresentação de condutor e 30(trinta) dias para a apresentação de Defesa de Autuação, na forma da lei.

Segunda-feira, 1 de Setembro de 2014

PLACA	AIT	INFRACAO	DATA
ABM2275	R002607556	7455-0	21/07/2014
ADU6082	F001214954	6050-3	19/07/2014
AE64682	F001214675	6050-3	21/07/2014
AFE3458	R002607718	7455-0	19/07/2014
AF06226	R002610536	7455-0	20/07/2014
AHL0268	R002607815	7455-0	21/07/2014
AI88892	R002606835	7455-0	17/07/2014
AJN7646	P001989283	5550-0	23/07/2014
AJX7191	R002608967	7455-0	20/07/2014
AKM8743	P001963435	5746-3	25/07/2014
AKP2716	R002607745	7455-0	20/07/2014
AKR4225	F001214864	6050-3	19/07/2014
AKX0132	F001214809	6050-3	19/07/2014
ALC9745	P001989664	5550-0	23/07/2014
ALS4916	R002607540	7455-0	19/07/2014
ALU2213	R002607710	7455-0	18/07/2014
ALW4739	R002609665	7455-0	20/07/2014
AMT2668	P002066398	5886-0	17/07/2014
AMU8943	P002030515	5452-1	21/07/2014
AMV4418	P002048671	5452-1	25/07/2014
AMW1391	F001215316	6050-3	19/07/2014
ANB3964	P002055609	7366-2	23/07/2014
ANF6887	R002608135	7455-0	19/07/2014
ANL7775	P001990530	5550-0	24/07/2014
AOD1262	R002608129	7463-0	19/07/2014
AOC9913	R002609795	7455-0	20/07/2014
AOJ4666	R002607711	7455-0	18/07/2014
AON5760	P001989352	5550-0	25/07/2014
AOW5414	R002607570	7455-0	19/07/2014
AOZ1612	P001992499	7366-2	25/07/2014
AOZ5364	P001986790	5550-0	23/07/2014
API1882	R002605587	7455-0	16/07/2014
APJ8733	P001882629	5452-1	24/07/2014
APN0506	F001215552	6050-3	22/07/2014
APS6559	R002610097	7455-0	20/07/2014
APU1441	R002607897	7455-0	19/07/2014
APW5057	F001215656	6050-3	20/07/2014
AQG9731	P001962720	5568-0	22/07/2014
ARG9935	P001979402	6050-1	25/07/2014
ARI5149	R002608678	7455-0	19/07/2014
ARP8619	R002608606	7455-0	19/07/2014
ARQ1233	P001962595	5550-0	23/07/2014
ASC9762	R002610481	7455-0	20/07/2014
ATJ4193	P001989223	5452-1	25/07/2014
ATO8348	P001984206	5568-0	25/07/2014
ATT8117	P002030509	7366-2	18/07/2014
ATW4528	P002059463	7366-2	22/07/2014
AUQ2037	R002609704	7455-0	19/07/2014
AUT6010	R002609923	7455-0	20/07/2014
AUU1369	P001979111	5630-0	23/07/2014
AUV6096	R002607221	7455-0	19/07/2014
AUW4430	R002607021	7455-0	19/07/2014
AUY0824	P002059856	5550-0	23/07/2014
AUZ3191	P001965607	5550-0	25/07/2014
AVG7414	F001215337	6050-3	18/07/2014
AVI7119	P001989148	7366-2	23/07/2014
AVJ4829	R002607061	7455-0	21/07/2014
AVP0788	F001215540	6050-3	20/07/2014
AVS9902	R002608168	7455-0	19/07/2014
AVT4553	F001215047	6050-3	19/07/2014
AVW1230	R002609882	7455-0	20/07/2014
AWC6979	P002030513	5550-0	18/07/2014
AWE4299	R002609936	7455-0	20/07/2014
AWH3409	F001214925	6050-3	21/07/2014
AWK0840	R002609528	7455-0	22/07/2014
AWK2979	F001215993	6050-3	20/07/2014
AWY3681	F001214738	6050-3	21/07/2014
AWX8253	R002610205	7455-0	20/07/2014
AWX8678	P001963439	5746-3	25/07/2014
AXC9815	P002044698	7366-2	25/07/2014
AXC9815	P002044696	6041-2	25/07/2014
AXI6295	R002607077	7455-0	19/07/2014
AXJ6028	P001987959	5550-0	20/07/2014
AXM6038	F001215698	6050-3	20/07/2014
AXN6182	R002610118	7455-0	20/07/2014
AXO0237	P001987965	5592-0	25/07/2014
AXS4893	R002610623	7455-0	19/07/2014
AXT5979	P001989203	5185-1	25/07/2014

PLACA	AIT	INFRACAO	DATA
AXT8980	F001215321	6050-3	21/07/2014
AXT8980	F001216110	6050-3	21/07/2014
AXY3457	P001989321	5550-0	23/07/2014
AYA4842	F001214879	6050-3	21/07/2014
AYB4261	R002610150	7455-0	20/07/2014
AYC1856	R002610230	7455-0	20/07/2014
AYC8230	R002609675	7455-0	22/07/2014
AYD7971	R002607852	7455-0	19/07/2014
AYD7971	R002609778	7455-0	20/07/2014
AYF2021	F001215788	6050-3	19/07/2014
AYF6842	F001214851	6050-3	18/07/2014
AYF8402	R002610333	7455-0	20/07/2014
AYF8929	P001989286	5550-0	23/07/2014
AYG8117	R002608028	7455-0	18/07/2014
AYH2154	R002607289	7455-0	19/07/2014
AYJ3429	P001986130	5550-0	23/07/2014
AYL8564	P002016402	5550-0	25/07/2014
BBA3552	F001214956	6050-3	21/07/2014
BGF5874	R002609226	7455-0	22/07/2014
BKH6990	R002609424	7455-0	20/07/2014
BOH4936	R002608172	7455-0	19/07/2014
BOM6624	P002059028	5550-0	23/07/2014
BPB5040	R002607669	7455-0	19/07/2014
BW85085	R002609856	7455-0	20/07/2014
BWM1923	F001215470	6050-3	22/07/2014
BWQ8439	F001215102	6050-3	19/07/2014
BWU7786	F001214740	6050-3	17/07/2014
CAU9876	F001214672	6050-3	20/07/2014
CBH7630	R002609895	7455-0	20/07/2014
CBP3767	R002607460	7463-0	20/07/2014
CDQ5002	P002029719	5185-1	25/07/2014
CFG1077	F001215349	6050-3	19/07/2014
CGP6195	F001216105	6050-3	20/07/2014
CHU5730	R002608910	7455-0	20/07/2014
CHX3720	R002610357	7455-0	20/07/2014
CHX3720	F001215614	6050-3	20/07/2014
CJE5318	F001214538	6050-3	19/07/2014
CMF4026	P001989337	5185-1	25/07/2014
COK4564	F001214968	6050-3	19/07/2014
COW1126	R002608134	7455-0	19/07/2014
CRO2862	R002607822	7455-0	19/07/2014
CTS2794	P001701707	5452-7	23/07/2014
CVB3348	F001216135	6050-3	21/07/2014
CVU6388	R002610868	7455-0	20/07/2014
CXQ1471	P001978664	5452-1	23/07/2014
CYN5330	P002048669	5746-3	25/07/2014
DAJ1091	P002054132	5452-1	25/07/2014
DBV6751	R002607720	7455-0	19/07/2014
DFC7412	R002607651	7455-0	19/07/2014
DDY1376	R002607801	7455-0	19/07/2014
DEN6919	R002609768	7455-0	20/07/2014
DFT1090	R002609152	7455-0	20/07/2014
DGB8556	R002609035	7455-0	20/07/2014
DGT8356	R002608935	7463-0	20/07/2014
DHU1993	F001216078	6050-3	20/07/2014
DIC6394	P001989609	5568-0	23/07/2014
DIF2913	R002610362	7455-0	20/07/2014
DJE2563	R002609763	7455-0	20/07/2014
DJA2380	P001989369	5550-0	25/07/2014
DJB7043	R002609908	7455-0	22/07/2014
DJE9775	F001214941	6050-3	19/07/2014
DJF5570	P002043786	5452-1	25/07/2014
DJF7615	R002609830	7455-0	22/07/2014
DKC3585	P002059730	5185-1	22/07/2014
DML4904	R002607399	7455-0	19/07/2014
DMU3869	R002607113	7463-0	19/07/2014
DNB5445	P001903435	5568-0	23/07/2014
DNT3658	R002610403	7455-0	20/07/2014
DNW7996	P002030507	5452-1	18/07/2014
DPC5820	R002608712	7455-0	19/07/2014
DPG5367	R002607271	7455-0	19/07/2014
DPM1440	P001987967	5550-0	25/07/2014
DQV5717	P001979876	5550-0	24/07/2014
DRC8557	F001215577	6050-3	20/07/2014
DSB0164	F001213297	6050-3	21/07/2014
DTZ5346	P002046516	5487-0	23/07/2014
DZE4573	F001214533	6050-3	19/07/2014
duO9600	R002605019	7455-0	17/07/2014
DXA7937	R002605255	7455-0	17/07/2014
DXT3310	F001214748	6050-3	19/07/2014
DYB5123	P001989674	7366-2	25/07/2014
DYJ7625	R002609084	7455-0	19/07/2014
DZE4573	P001989328	5185-1	25/07/2014
DZF0177	P002059938	5550-0	23/07/2014
DZJ8000	P001986480	5452-1	23/07/2014
EAB8856	P001979468	5550-0	25/07/2014
EBL3697	R002608068	7455-0	18/07/2014
EB00909	R002608224	7455-0	19/07/2014
EB06912	R002607675	7455-0	19/07/2014
EB08345	R002608425	7455-0	18/07/2014
EBR9285	F001215412	6050-3	20/07/2014
EBT9554	R002608726	7455-0	19/07/2014
EBX4619	R002609282	7455-0	20/07/2014

PLACA	AIT	INFRACAO	DATA
EBX4681	R002607925	7455-0	19/07/2014
EDF7813	R002607934	7455-0	19/07/2014
EDK7297	F001214515	6050-3	17/07/2014
EDT2130	F001215431	6050-3	22/07/2014
EEG2197	R002610626	7455-0	19/07/2014
EEQ4131	R002609088	7455-0	20/07/2014
EQ4131	R002609134	7455-0	20/07/2014
EQA4879	P001987957	5550-0	22/07/2014
EHH9317	P001647749	5746-3	24/07/2014
EIP6569	R002610233	7455-0	20/07/2014
EIQ6834	F001215497	6050-3	20/07/2014
EJF9716	R002608038	7455-0	18/07/2014
EJY6645	P002047999	5215-2	14/07/2014
EJZ9005	P001978822	5746-3	24/07/2014
EKP4701	P001989441	5550-0	25/07/2014
EKX0995	P001985170	5550-0	25/07/2014
EKX0995	F001216128	6050-3	20/07/2014
ELB7311	R002609785	7455-0	20/07/2014
ELH9189	R002607998	7455-0	19/07/2014
ELM6360	F001216158	6050-3	22/07/2014
ELW6780	P002030937	7366-2	23/07/2014
EMD0158	R002607022	7455-0	19/07/2014
EMO6442	R002610087	7463-0	20/07/2014
EMY9619	R002608333	7455-0	19/07/2014
ENC1102	P002050231	5550-0	23/07/2014
EOF6522	R002606557	7455-0	17/07/2014
EPO0894	P001987889	5568-0	25/07/2014
EP9276	R002608561	7455-0	19/07/2014
EQB5119	R002607086	7455-0	21/07/2014
EQB5119	R002609416	7455-0	22/07/2014
EIQ7056	P002059661	5550-0	22/07/2014
EIQ7056	P001987955	5550-0	22/07/2014
ERU0944	R002607293	7455-0	19/07/2014
ETU9159	F001215064	5673-2	18/07/2014
ETU9159	F001215074	6050-3	18/07/2014
ETY9857	R002607723	7455-0	19/07/2014
EUG1090	P001989349	5550-0	25/07/2014
EVR9305	R002609024	7455-0	20/07/2014



PLACA	AIT	INFRACAO	DATA
HAE8952	R002607848	7455-0	19/07/2014
HAE8952	R002609854	7455-0	20/07/2014
HAE9562	F001214707	6050-3	19/07/2014
HA18010	P001982986	5185-1	23/07/2014
HA18010	P001979004	5550-0	23/07/2014
HAV4344	P001984843	5550-0	21/07/2014
HBD2761	F001214832	6050-3	21/07/2014
HBJ7037	F001214642	6050-3	19/07/2014
HBS0747	R002609794	7455-0	20/07/2014
HBV6793	R002609862	7455-0	20/07/2014
HCI0387	P001929014	5185-1	25/07/2014
HCI0387	F001215228	6050-3	21/07/2014
HCL6786	R002609774	7455-0	20/07/2014
HCL6973	R002607182	7463-0	19/07/2014
HCS1542	P001989248	5452-1	23/07/2014
HCS3429	R002609979	7455-0	20/07/2014
HCS8141	P001989265	5568-0	25/07/2014
HDS5371	P001161233	5185-1	22/07/2014
HDG6788	R002608370	7455-0	19/07/2014
HDJ8418	R002608672	7455-0	19/07/2014
HDK2735	F001214615	6050-3	17/07/2014
HDK3724	P001990567	5541-1	23/07/2014
HDK4234	R002607525	7455-0	20/07/2014
HDM2616	R002608851	7455-0	20/07/2014
HDM4160	R002608225	7455-0	19/07/2014
HDQ2647	R002607993	7455-0	19/07/2014
HDS8365	P001984123	7366-2	25/07/2014
HEH3127	R002610882	7455-0	20/07/2014
HEI0131	F001214527	6050-3	19/07/2014
HEI1851	R002608338	7463-0	19/07/2014
HEW8287	P001989216	7366-2	25/07/2014
HEW8675	R002608543	7455-0	19/07/2014
HFF6629	R002607418	7455-0	19/07/2014
HFF6784	P002055605	5541-5	23/07/2014
HFR3355	R002610453	7455-0	20/07/2014
HF7000	F001215067	6050-3	17/07/2014
HFP2616	P002043680	5452-1	25/07/2014
HFP2739	R002608238	7455-0	19/07/2014
HF92227	R002607095	7463-0	19/07/2014
HGE7676	R002610454	7455-0	20/07/2014
HGI3368	P001989487	5541-1	23/07/2014
HGP7436	R002609879	7455-0	20/07/2014
HGR5273	F001215613	6050-3	20/07/2014
HGX4662	R002610497	7455-0	20/07/2014
HGX9593	F001215960	6050-3	20/07/2014
HGX9390	R002608354	7455-0	19/07/2014
HHB7071	P001987883	5568-0	25/07/2014
HHB8754	P001979009	5452-1	24/07/2014
HHD7030	F001215175	6050-3	19/07/2014
HHJ3533	P001985203	5452-1	24/07/2014
HHJ3533	P002043787	5452-1	25/07/2014
HHK2427	P001978886	5541-3	25/07/2014
HHM2918	F001215209	6050-3	19/07/2014
HHP4966	F001215914	6050-3	20/07/2014
HHP5670	P001978882	5452-5	25/07/2014
HHP5763	F001216103	6050-3	20/07/2014
HHP5910	P001978458	5550-0	15/07/2014
HHP8724	P002059455	5568-0	22/07/2014
HHP8817	R002609311	7455-0	20/07/2014
HHR2638	R002608716	7455-0	19/07/2014
HHR3050	R002607788	7463-0	19/07/2014
HHR6231	R002607866	7455-0	20/07/2014
HID8935	R002610535	7455-0	20/07/2014
HID9249	R002606990	7455-0	20/07/2014
HIJ2325	F001215194	6050-3	19/07/2014
HI01440	R002607820	7455-0	19/07/2014
HIU7629	R002608237	7455-0	19/07/2014
HIW8593	R002609192	7455-0	20/07/2014
HIZ7989	F001214542	6050-3	19/07/2014
HIZ8636	R002610854	7455-0	20/07/2014
HJA5910	F001215939	6050-3	20/07/2014
HJB7246	F001215223	6050-3	19/07/2014
HJB8539	P001986135	5550-0	23/07/2014
HJC7764	R002608714	7455-0	19/07/2014
HJE2168	F001215468	6050-3	20/07/2014
HJE5942	P002044705	5819-6	25/07/2014
HJE8202	R002608480	7455-0	18/07/2014
HJI0829	P002059765	5568-0	23/07/2014
HJI0829	P002059777	5568-0	23/07/2014
HJJ3868	P002059781	5568-0	23/07/2014
HJJ8747	P002055282	5550-0	23/07/2014
HJJ8747	P002046355	5185-1	23/07/2014
HJK1159	R002608544	7455-0	19/07/2014
HJN1509	P002067834	5185-1	15/07/2014
HJP7321	F001216056	6050-3	20/07/2014
HJP7803	R002608492	7455-0	19/07/2014
HJP8726	R002607343	7455-0	21/07/2014
HJX8471	P001963440	5746-3	25/07/2014
HJZ1994	R002607799	7455-0	19/07/2014
HKH7259	R002607458	7455-0	19/07/2014
HKH9947	F001215155	6050-3	18/07/2014
HKJ5363	R002608218	7455-0	19/07/2014
HKQ1312	P001989157	5185-1	23/07/2014

PLACA	AIT	INFRACAO	DATA
HKQ6677	P001990501	5185-1	24/07/2014
HKQ8126	P002044694	7366-2	24/07/2014
HKT0479	P001986785	5550-0	23/07/2014
HKT5073	R002610496	7455-0	20/07/2014
HKT5416	F001215430	6050-3	22/07/2014
HKW0476	R002609770	7455-0	20/07/2014
HLK8125	P001947671	5550-0	23/07/2014
HLH3303	P002059968	5738-0	25/07/2014
HLH5697	R002609754	7455-0	20/07/2014
HLH8124	F001215098	6050-3	18/07/2014
HLH9010	R002609789	7463-0	20/07/2014
HLJ1353	F001214959	5673-2	18/07/2014
HLJ1638	R002607075	7455-0	19/07/2014
HLJ2597	R002608817	7455-0	19/07/2014
HLJ2970	R002609013	7455-0	20/07/2014
HLK8289	F001214713	6050-3	19/07/2014
HLN8246	R002604647	7455-0	21/07/2014
HL04274	F001215988	6050-3	20/07/2014
HL08682	R002608083	7455-0	18/07/2014
HLW5330	P001988116	5738-0	25/07/2014
HLX0582	F001215881	6050-3	20/07/2014
HLX3815	R002608435	7455-0	18/07/2014
HLX4882	R002607996	7455-0	19/07/2014
HLX7211	R002609163	7455-0	20/07/2014
HMB9796	R002607345	7463-0	18/07/2014
HMC2880	F001215441	6050-3	22/07/2014
HMF0385	R002608076	7455-0	18/07/2014
HMF3051	R002608130	7455-0	19/07/2014
HMI3560	F001215515	6050-3	22/07/2014
HMI5790	R002608862	7455-0	19/07/2014
HMJ4474	F001215186	6050-3	21/07/2014
HMJ4474	F001215187	6050-3	21/07/2014
HMJ6673	R002610203	7455-0	19/07/2014
HMR3965	R002609362	7455-0	20/07/2014
HMR6541	F001215701	6050-3	22/07/2014
HMY2686	R002609708	7455-0	20/07/2014
HMY4788	R002607009	7455-0	19/07/2014
HMY5015	R002607605	7455-0	19/07/2014
HMZ4927	R002608402	7455-0	19/07/2014
HMZ5137	R002609265	7455-0	20/07/2014
HNB3089	R002606930	7455-0	19/07/2014
HNE9625	R002609060	7455-0	22/07/2014
HNL8842	P001981947	5550-0	23/07/2014
HNM9082	P001700228	5550-0	23/07/2014
HNT3616	F001215069	6050-3	17/07/2014
HNU2773	P002055286	5452-1	23/07/2014
HNU2773	F001215536	6050-3	20/07/2014
HNU5009	R002608400	7455-0	19/07/2014
HNW6353	F001216092	6050-3	22/07/2014
HNW9152	P001986251	5550-0	23/07/2014
HOA6261	R002607549	7455-0	19/07/2014
HOB1833	P001990761	5550-0	24/07/2014
HOD2184	P002061494	5550-0	18/07/2014
HOD3807	R002610340	7455-0	20/07/2014
HOI6367	R002609685	7455-0	20/07/2014
HOI6367	F001215780	6050-3	20/07/2014
HPT7372	F001214584	6050-3	19/07/2014
HQZ7582	R002608177	7455-0	19/07/2014
HTA1819	R002607767	7455-0	19/07/2014
HUU9871	F001215017	6050-3	19/07/2014
HWD1826	R002607026	7455-0	19/07/2014
HWD1826	R002607350	7463-0	19/07/2014
HWP5272	P001980134	5550-0	23/07/2014
HWS6128	R002610006	7455-0	19/07/2014
HWU4861	P001978456	5550-0	15/07/2014
HWV4182	F001215092	6050-3	17/07/2014
HXQ5277	P001981281	5185-1	24/07/2014
HXQ9189	F001214915	6050-3	19/07/2014
HXU0868	F001216094	6050-3	22/07/2014
HXX0650	R002609301	7455-0	20/07/2014
HXY9403	F001214566	6050-3	17/07/2014
HXZ2606	F001215211	6050-3	19/07/2014
HYB8226	R002609025	7455-0	20/07/2014
HYE9162	P001978286	5746-1	24/07/2014
HYP1738	R002610875	7455-0	20/07/2014
HZM3126	R002609557	7455-0	20/07/2014
HZO8889	F001215300	6050-3	19/07/2014
HZP9702	R002608764	7455-0	19/07/2014
HZP9702	R002608139	7455-0	19/07/2014
HZP9702	R002607297	7455-0	19/07/2014
HZP9702	R002609046	7455-0	20/07/2014
HZQ3069	P001985076	5746-3	23/07/2014
HZQ6160	P001979216	5550-0	24/07/2014
HZT1413	F001215984	6050-3	20/07/2014
HZU4765	R002607027	7455-0	19/07/2014
HZU8484	R002608328	7455-0	19/07/2014
HZV3616	F001215783	6050-3	20/07/2014
HZV8612	P001989497	5460-0	24/07/2014
HZW2548	F001216125	6050-3	22/07/2014
HZW6746	P001986477	7170-2	23/07/2014
HZZ8860	R002610847	7455-0	20/07/2014
IAC9408	F001215152	6050-3	18/07/2014
IAD6618	P001990348	5452-1	23/07/2014

PLACA	AIT	INFRACAO	DATA
IAE7062	R002606849	7455-0	19/07/2014
IAE7526	P001963436	5746-3	25/07/2014
IAG1218	R002609560	7455-0	22/07/2014
IAG9360	R002607905	7455-0	19/07/2014
IAG9673	P001984248	5746-1	23/07/2014
IAL0822	R002610487	7455-0	20/07/2014
IAN7788	R002609711	7455-0	20/07/2014
IAO7540	F001214931	6050-3	19/07/2014
IAO8930	R002608987	7455-0	22/07/2014
IAP5165	P001979218	5622-2	24/07/2014
IAP7217	P002062527	5550-0	18/07/2014
IBG7761	R002608976	7455-0	22/07/2014
IBN1578	F001214712	6050-3	19/07/2014
ICN2667	F001214751	6050-3	19/07/2014
IQQ7467	P001984577	5550-0	24/07/2014
IQZ0201	F001216095	6050-3	22/07/2014
IRB4667	P001700224	5550-0	23/07/2014
IRU7568	P001989606	5380-0	23/07/2014
ISV6495	F001215345	6050-3	21/07/2014
JEH9252	R002607451	7455-0	19/07/2014
JEK3588	F001215260	6050-3	19/07/2014
JEK4597	R001215591	6050-3	20/07/2014
JEL6662	R002607071	7455-0	19/07/2014
JEL7192	P001965035	7366-2	22/07/2014
JEL7192	P001965036	5185-1	22/07/2014
JFS1986	R002608256	7455-0	19/07/2014
JFU1026	R002609661	7455-0	20/07/2014
JFY0929	F001215633	6050-3	20/07/2014
JGC4416	P002060311	5541-6	



PLACA	AIT	INFRACAO	DATA
JLQ2825	F001215597	6050-3	19/07/2014
JLQ6675	F001215862	6050-3	20/07/2014
JLQ8084	R002608643	7455-0	19/07/2014
JLQ9545	R002606910	7455-0	19/07/2014
JLR4302	R002608864	7455-0	19/07/2014
JLS4450	F001214618	6050-3	17/07/2014
JLT6912	P001990655	7366-2	23/07/2014
JLU1947	R002609806	7455-0	20/07/2014
JLJ3822	P002066394	6564-0	16/07/2014
JLU7200	P001700229	5550-0	23/07/2014
JLU7376	F001215416	6050-3	20/07/2014
JLU9489	F001214916	6050-3	21/07/2014
JLW2255	R002606871	7455-0	19/07/2014
JLX9469	P002022814	7366-2	26/07/2014
JLY3121	P002046520	5541-3	23/07/2014
JLY6954	R002608008	7455-0	17/07/2014
JLY8245	R002606850	7455-0	19/07/2014
JMB1307	R002609016	7455-0	20/07/2014
JMB1894	P001952319	5509-0	23/07/2014
JMB3290	R002608837	7455-0	19/07/2014
JMB3614	F001215848	6050-3	20/07/2014
JMB6579	R002608118	7455-0	19/07/2014
JMB6759	F001215104	6050-3	20/07/2014
JMB8690	R002610259	7455-0	20/07/2014
JMC2196	R002609341	7455-0	20/07/2014
JMC3147	R002607645	7455-0	19/07/2014
JME2700	P001957464	5452-1	22/07/2014
JME3266	F001215294	6050-3	18/07/2014
JMF0952	R002607414	7455-0	19/07/2014
JMF2223	R002607914	7455-0	21/07/2014
JMF9142	R002608511	7455-0	19/07/2014
JMG4822	F001215544	6050-3	20/07/2014
JMG6158	R002609426	7455-0	20/07/2014
JMG6184	F001214523	6050-3	18/07/2014
JMG6633	R002609627	7455-0	20/07/2014
JMJ4666	R002610095	7455-0	20/07/2014
JMK1510	P002030512	5452-1	18/07/2014
JML2100	R002608221	7455-0	19/07/2014
JMM2052	P001989563	5517-1	25/07/2014
JMM5891	P001989263	5550-0	25/07/2014
JMM6958	R002610469	7455-0	20/07/2014
JMM7031	P002059848	5550-0	23/07/2014
JMM8074	R002606950	7455-0	19/07/2014
JMN2686	P002029829	5720-0	25/07/2014
JMN2757	F001215915	6050-3	20/07/2014
JMN8354	R002608351	7455-0	19/07/2014
JMN8588	R002608975	7455-0	22/07/2014
JMN8731	P002051752	5452-1	23/07/2014
JMN9479	R002609044	7455-0	20/07/2014
JM07453	F001214600	6050-3	19/07/2014
JM08720	P001979415	5215-2	25/07/2014
JM09706	R002609067	7455-0	22/07/2014
JM09812	P002059849	5550-0	23/07/2014
JMQ0793	R002609617	7455-0	20/07/2014
JMQ3288	R002608259	7455-0	19/07/2014
JMQ8543	R002610220	7455-0	20/07/2014
JMR2652	R002607902	7455-0	19/07/2014
JMR8710	R002608773	7455-0	19/07/2014
JMS2209	F001216119	6050-3	22/07/2014
JMS2806	P001980763	5746-3	25/07/2014
JMS7831	R002608681	7455-0	19/07/2014
JMS8012	R002608302	7455-0	19/07/2014
JMS8060	F001215713	6050-3	20/07/2014
JMS8182	R002610228	7455-0	20/07/2014
JMS9656	R002609360	7455-0	20/07/2014
JMS9997	F001214773	6050-3	19/07/2014
JMT7126	R002608251	7455-0	19/07/2014
JMU7572	R002607484	7455-0	18/07/2014
JMU8449	R002607954	7455-0	19/07/2014
JMW5067	P002057997	5827-0	22/07/2014
JMW6112	R002607141	7455-0	19/07/2014
JMY4891	P001965612	5550-0	25/07/2014
JMY8070	F001214563	6050-3	21/07/2014
JMY9759	F001215140	6050-3	18/07/2014
JM20151	R002608978	7455-0	22/07/2014
JM20345	F001215940	6050-3	20/07/2014
JM20354	P001985073	5746-3	23/07/2014
JM25625	P001984205	5568-0	25/07/2014
JM27670	F001214587	6050-3	21/07/2014
JM29999	R002607543	7455-0	19/07/2014
JNA2283	P001979239	5487-0	24/07/2014
JNA3741	F001215990	6050-3	20/07/2014
JNA4423	R002609005	7455-0	20/07/2014
JNA5217	F001215303	6050-3	19/07/2014
JNA9781	R002608293	7455-0	19/07/2014
JNB4527	F001214653	6050-3	19/07/2014
JNB7763	F001215749	6050-3	22/07/2014
JNB8466	R002609007	7455-0	20/07/2014
JNC0912	R002609150	7455-0	20/07/2014
JNC0912	R002607002	7455-0	19/07/2014
JNC5941	R002610878	7455-0	20/07/2014
JNC7755	P002043772	7366-2	25/07/2014
JNC7985	R002606939	7455-0	19/07/2014

PLACA	AIT	INFRACAO	DATA
JNC8891	R002609000	7455-0	19/07/2014
JND0883	R002609922	7455-0	22/07/2014
JND1162	R002608689	7455-0	19/07/2014
JND2496	R002607691	7455-0	19/07/2014
JND2496	R002608850	7463-0	19/07/2014
JND6128	F001214217	6050-3	17/07/2014
JND7735	P001979232	5550-0	24/07/2014
JNE1202	F001215795	6050-3	22/07/2014
JNE3440	R002608663	7455-0	19/07/2014
JNF3322	F001215860	6050-3	22/07/2014
JNF3322	R002610096	7455-0	20/07/2014
JNF7285	R002606840	7455-0	18/07/2014
JNF8810	P001956875	5550-0	18/07/2014
JNF9921	F001215329	6050-3	19/07/2014
JNF9933	R002608563	7455-0	19/07/2014
JNG0092	F001215443	6050-3	22/07/2014
JNG2793	F001214568	6050-3	18/07/2014
JNG4446	R002607751	7455-0	21/07/2014
JNG4730	P002053524	5452-1	23/07/2014
JNG5422	R002607744	7455-0	20/07/2014
JNG8302	F001214800	6050-3	19/07/2014
JNH7029	R002606836	7455-0	17/07/2014
JNH8208	F001214840	6050-3	19/07/2014
JNI0356	R002608993	7455-0	20/07/2014
JNI2480	R002607763	7455-0	18/07/2014
JNI2695	P001983112	5452-1	21/07/2014
JNI4936	P001986249	5452-1	23/07/2014
JNI6741	R002610510	7455-0	20/07/2014
JNI6741	R002610587	7455-0	20/07/2014
JNI7533	P001936000	5185-1	24/07/2014
JNI7599	R002609903	7455-0	22/07/2014
JNI9908	F001215354	6050-3	18/07/2014
JNJ1200	R002608573	7455-0	19/07/2014
JNJ2641	F001215983	6050-3	20/07/2014
JNJ3413	F001214650	6050-3	19/07/2014
JNJ6356	P002055613	5509-0	25/07/2014
JNK1065	F001214882	6050-3	19/07/2014
JNK3195	R002609580	7455-0	19/07/2014
JNK4711	R002610106	7455-0	20/07/2014
JNK6158	F001214824	6050-3	19/07/2014
JNK6801	P001988844	5452-1	24/07/2014
JNK9709	R002606978	7455-0	19/07/2014
JNL1128	F001215485	6050-3	20/07/2014
JNL2188	R002608650	7455-0	19/07/2014
JNL3587	F001215217	6050-3	18/07/2014
JNL3870	P001929011	5185-1	23/07/2014
JNL3870	P001929012	7366-2	23/07/2014
JNL6874	R002610798	7455-0	20/07/2014
JNL8484	R002609439	7455-0	20/07/2014
JNL8949	R002609374	7455-0	20/07/2014
JNL8956	R002609813	7455-0	20/07/2014
JNM0579	F001214572	6050-3	19/07/2014
JNM1607	P001990349	5452-1	23/07/2014
JNM2552	F001214790	6050-3	18/07/2014
JNM5209	P001979105	5665-0	22/07/2014
JNM5209	P001979106	5185-1	22/07/2014
JNM5654	R002610598	7455-0	19/07/2014
JNM9857	P001978224	5452-1	25/07/2014
JNN4223	R002610104	7455-0	20/07/2014
JNN5573	R002607746	7463-0	20/07/2014
JNN6210	P001989288	5550-0	23/07/2014
JNN6819	F001214891	6050-3	18/07/2014
JNN8511	F001215298	6050-3	19/07/2014
JNN9634	P001701705	5452-7	22/07/2014
JNO4077	R002607585	7471-0	19/07/2014
JNO4419	F001215729	6050-3	20/07/2014
JNO4817	R002607117	7463-0	19/07/2014
JNO4907	R002606080	7455-0	16/07/2014
JNO7165	R002607415	7463-0	19/07/2014
JNO7165	R002607284	7463-0	19/07/2014
JNO7302	F001214726	6050-3	19/07/2014
JNO8712	P002051806	5509-0	23/07/2014
JNP0742	R002607006	7455-0	19/07/2014
JNP4496	F001216117	6050-3	21/07/2014
JNP5449	F001215401	6050-3	20/07/2014
JNP8664	R002609541	7455-0	20/07/2014
JNP8664	F001215674	6050-3	20/07/2014
JNP9103	R002608408	7455-0	19/07/2014
JNQ0671	R002607884	7455-0	19/07/2014
JNQ3678	F001215046	6050-3	19/07/2014
JNQ6572	P001989503	5517-1	24/07/2014
JNQ9016	F001214898	6050-3	18/07/2014
JNR0147	R002606943	7455-0	19/07/2014
JNR1088	F001215421	6050-3	20/07/2014
JNR1704	F001215634	6050-3	20/07/2014
JNR1761	R002607457	7455-0	19/07/2014
JNR2094	F001214663	6050-3	19/07/2014
JNR5810	R002610304	7455-0	20/07/2014
JNR6089	P001979224	5622-2	24/07/2014
JNR6288	P001978476	5622-2	21/07/2014
JNR8014	F001215439	6050-3	20/07/2014
JNS1250	P002053400	5452-1	23/07/2014
JNS1522	R002608576	7455-0	19/07/2014

PLACA	AIT	INFRACAO	DATA
JNS1665	R002608996	7455-0	20/07/2014
JNS1668	R002608595	7455-0	19/07/2014
JNS1859	R002608147	7455-0	19/07/2014
JNS2067	R002610490	7455-0	20/07/2014
JNS4657	R002604057	7455-0	14/07/2014
JNS6387	R002610012	7455-0	20/07/2014
JNS6795	P001978460	5622-2	15/07/2014
JNT0327	R002607582	7455-0	21/07/2014
JNT1152	R002608303	7455-0	19/07/2014
JNT3834	F001215289	6050-3	18/07/2014
JNT4668	R002607137	7455-0	19/07/2014
JNT5777	P001864328	5185-1	24/07/2014
JNT7967	R002608698	7455-0	19/07/2014
JNT9105	R002607180	7455-0	19/07/2014
JNT9967	R002608410	7455-0	19/07/2014
JNU0606	R002607203	7455-0	21/07/2014
JNU2354	P001717769	5720-0	25/07/2014
JNU2612	F001214661	6050-3	19/07/2014
JNU7515	R002609716	7455-0	20/07/2014
JNU7866	R002609376	7455-0	20/07/2014
JNU7866	R002609346	7463-0	20/07/2014
JNU9290	R002606933	7455-0	19/07/2014
JNV1154	R002607654	7455-0	19/07/2014
JNV9675	R002608308	7455-0	19/07/2014
JNW2670	F001214575	6050-3	19/07/2014
JNW4242	P001963434	5746-3	25/07/2014
JNX1313	F001215471	6050-3	22/07/2014
JNX4187	R002608283	7455-0	19/07/2014
JNX4553	R002608122	7455-0	19/07/2014
JNX4579	R002610017	7455-0	20/07/2014
JNX5073	R002607		



PLACA	AIT	INFRACAO	DATA
JOG8243	P001895938	5550-0	23/07/2014
JOG8499	F001215883	6050-3	20/07/2014
JOG8553	R002607743	7455-0	19/07/2014
JOG8738	R002608853	7455-0	20/07/2014
JOG8788	F001215863	6050-3	20/07/2014
JOG8977	R002609893	7455-0	20/07/2014
JOG9103	F001214602	6050-3	19/07/2014
JOG9252	R002606929	7463-0	19/07/2014
JOG9542	R002606938	7455-0	19/07/2014
JOG9811	P002029940	5479-0	25/07/2014
JOH3929	R002608626	7463-0	19/07/2014
JOI5237	R002609547	7455-0	20/07/2014
JOI1989	R002607381	7455-0	17/07/2014
JOJ4434	R002607628	7455-0	19/07/2014
JOJ4908	R002608679	7463-0	19/07/2014
JOJ6156	R002607269	7455-0	19/07/2014
JOJ7676	F001215249	6050-3	19/07/2014
JOJ8061	R002607177	7455-0	19/07/2014
JOK0119	P002044699	6050-1	25/07/2014
JOK0271	R002607230	7455-0	19/07/2014
JOK0655	F001215709	6050-3	20/07/2014
JOK0704	F001213426	6050-3	20/07/2014
JOK0848	F001214595	6050-3	19/07/2014
JOK3872	R002608282	7455-0	19/07/2014
JOK6660	R002610370	7455-0	20/07/2014
JOJ9050	R002606839	7455-0	18/07/2014
JOJ9666	P002062744	5541-6	19/07/2014
JOL1560	P001919276	5550-0	20/07/2014
JOL6698	R002610466	7455-0	20/07/2014
JOM4748	P002043790	7366-2	25/07/2014
JOM5340	R002610216	7455-0	20/07/2014
JOM6086	F001215012	6050-3	19/07/2014
JOM7264	F001216136	6050-3	21/07/2014
JOM7394	R002607985	7455-0	18/07/2014
JOM8506	R002608009	7455-0	17/07/2014
JOM9371	R002609791	7455-0	20/07/2014
JOM9401	P002029831	6050-1	25/07/2014
JOM9486	F001216070	6050-3	22/07/2014
JOO2090	P002044701	5819-6	25/07/2014
JOO5441	R002607375	7455-0	17/07/2014
JOP3655	R002607591	7455-0	19/07/2014
JOP6029	P001990507	5185-1	24/07/2014
JOP5645	F001215675	6050-3	20/07/2014
JOQ8944	P001987283	5550-0	23/07/2014
JOR1537	F001215929	6050-3	22/07/2014
JOR4356	P001987960	5550-0	22/07/2014
JOR9110	F001216111	6050-3	21/07/2014
JOT2066	R002609894	7455-0	20/07/2014
JOT2910	F001215293	6050-3	18/07/2014
JOT8687	R002608124	7455-0	19/07/2014
JOU0241	R002608867	7455-0	19/07/2014
JOU1993	P001984565	5185-1	24/07/2014
JOU2753	R002606926	7455-0	18/07/2014
JOU2753	R002609073	7455-0	22/07/2014
JOU2971	F001215078	6050-3	19/07/2014
JOU5333	R002609592	7455-0	20/07/2014
JOU7099	R002609214	7455-0	20/07/2014
JOU7099	R002607019	7463-0	19/07/2014
JOJ8257	F001214715	6050-3	17/07/2014
JOV6923	R002608702	7455-0	19/07/2014
JOV9673	R002610817	7455-0	19/07/2014
JOJ0241	P002051807	5509-2	23/07/2014
JOW1108	P001985110	5452-1	23/07/2014
JOX1989	R002609121	7455-0	22/07/2014
JOX2780	R002610844	7455-0	20/07/2014
JOX6763	P002059939	5452-1	23/07/2014
JOY8116	R002606751	7455-0	18/07/2014
JQZ3377	R002609028	7455-0	20/07/2014
JQZ3377	F001215415	6050-3	20/07/2014
JQZ3626	P002054378	5746-3	23/07/2014
JQZ4975	R002608315	7455-0	19/07/2014
JQZ7371	P001647737	5207-0	24/07/2014
JQZ7869	R002609298	7455-0	20/07/2014
JQZ7869	R002610339	7455-0	20/07/2014
JQZ8043	R002609889	7455-0	20/07/2014
JQZ9705	R002610112	7455-0	20/07/2014
JPA1223	P001978662	5550-0	23/07/2014
JPA2521	R002610311	7455-0	20/07/2014
JPA4269	R002609186	7455-0	20/07/2014
JPA5217	F001215100	6050-3	18/07/2014
JPA7024	P001965469	5550-0	22/07/2014
JPA7210	R002608553	7455-0	19/07/2014
JPA7591	P001980250	5185-1	23/07/2014
JPA8947	R002608510	7455-0	19/07/2014
JPA9010	R002608668	7455-0	19/07/2014
JPB0838	F001215601	6050-3	20/07/2014
JPB3452	F001214795	6050-3	19/07/2014
JPB3774	F001215142	6050-3	21/07/2014
JPB4755	F001214768	6050-3	21/07/2014
JPB5011	R002608692	7455-0	19/07/2014
JPB6468	R002608545	7455-0	19/07/2014
JPB8256	R002610685	7455-0	20/07/2014
JPB8510	R002610450	7455-0	20/07/2014

PLACA	AIT	INFRACAO	DATA
JPB9562	R002607033	7455-0	20/07/2014
JPC1196	P001985103	5452-1	23/07/2014
JPC1752	R002609919	7455-0	20/07/2014
JPC3293	R002609141	7455-0	20/07/2014
JPC3484	P002059850	5550-0	23/07/2014
JPC4354	P002057994	5550-0	22/07/2014
JPC4438	R002608384	7455-0	19/07/2014
JPC4793	R002607131	7455-0	19/07/2014
JPC4794	R002606951	7455-0	19/07/2014
JPC7483	R002610099	7455-0	20/07/2014
JPC7508	P002019584	5550-0	26/07/2014
JPC8862	R002609764	7455-0	20/07/2014
JPC8892	F001215535	6050-3	19/07/2014
JPC9503	P001986002	5550-0	25/07/2014
JPD0334	F001215600	6050-3	20/07/2014
JPD2785	R002609773	7455-0	20/07/2014
JPD3510	R002609865	7455-0	20/07/2014
JPD4221	P001989281	5550-0	23/07/2014
JPD4945	R002609149	7455-0	20/07/2014
JPD7358	F001215616	6050-3	20/07/2014
JPD8300	F001215394	6050-3	20/07/2014
JPD8564	P001854364	5452-1	23/07/2014
JPD8716	P002055542	5550-0	23/07/2014
JPD9086	R002607354	7455-0	19/07/2014
JPE0936	F001216055	6050-3	20/07/2014
JPE1321	F001215285	6050-3	17/07/2014
JPE2097	P002051827	5550-0	25/07/2014
JPE2163	R002608718	7455-0	19/07/2014
JPE2809	F001215395	6050-3	20/07/2014
JPE2961	R002608761	7455-0	18/07/2014
JPE3605	R002606923	7455-0	18/07/2014
JPE4645	R002608501	7455-0	19/07/2014
JPE6506	R002609110	7455-0	20/07/2014
JPE7161	P001882626	5452-1	23/07/2014
JPE7411	P001990600	5185-1	25/07/2014
JPE7915	P002060301	5541-6	19/07/2014
JPE9854	F001215697	6050-3	22/07/2014
JPF1054	R002610838	7455-0	20/07/2014
JPF1906	R002609619	7455-0	20/07/2014
JPF3326	P001992486	6050-1	25/07/2014
JPF5429	P002019597	5568-0	26/07/2014
JPF6929	P002043673	5452-5	24/07/2014
JPF7020	F001214737	6050-3	21/07/2014
JPF9081	R002608640	7455-0	19/07/2014
JPF9240	R002609593	7463-0	20/07/2014
JPF9240	R002610805	7455-0	20/07/2014
JPF9578	R002607397	7455-0	19/07/2014
JPF9578	R002610459	7455-0	20/07/2014
JPF9616	F001215482	6050-3	20/07/2014
JPG0623	R002609402	7455-0	22/07/2014
JPG0851	R002607118	7455-0	19/07/2014
JPG0969	R002609808	7455-0	20/07/2014
JPG1289	R002607875	7455-0	17/07/2014
JPG2406	F001215040	6050-3	19/07/2014
JPG3461	F001215259	6050-3	19/07/2014
JPG3678	F001215511	6050-3	22/07/2014
JPG4208	R002610098	7455-0	20/07/2014
JPG4480	R002607701	7455-0	21/07/2014
JPG4686	R002608499	7455-0	19/07/2014
JPG4773	F001214544	6050-3	19/07/2014
JPG6490	P001988108	5452-1	25/07/2014
JPG6661	F001214861	6050-3	19/07/2014
JPG6960	F001214565	6050-3	18/07/2014
JPG7108	R002609326	7455-0	20/07/2014
JPG8024	P002057320	5452-1	24/07/2014
JPG8529	R002607847	7455-0	19/07/2014
JPG8803	F001215202	6050-3	18/07/2014
JPG8888	P002019596	5568-0	26/07/2014
JPG9027	R002608771	7455-0	19/07/2014
JPH0476	F001214710	6050-3	19/07/2014
JPH0580	R002606920	7455-0	18/07/2014
JPH0735	F001215132	6050-3	19/07/2014
JPH1118	R002609765	7455-0	20/07/2014
JPH1422	P001982301	5690-0	23/07/2014
JPH2835	R002609604	7455-0	20/07/2014
JPH3072	R002610467	7455-0	20/07/2014
JPH4120	P001984207	6122-0	25/07/2014
JPH4559	R002610900	7455-0	20/07/2014
JPH5861	R002609714	7455-0	20/07/2014
JPH6581	P001984935	5568-0	23/07/2014
JPH6691	P002022552	5681-0	24/07/2014
JPH7765	F001216054	6050-3	20/07/2014
JPH7994	R002610206	7455-0	20/07/2014
JPH8089	F001214702	6050-3	17/07/2014
JPH8815	R002609633	7455-0	20/07/2014
JPH9009	R002607200	7455-0	21/07/2014
JPH9772	F001214784	6050-3	17/07/2014
JPH9773	P002030520	5452-6	21/07/2014
JPI0183	R002607588	7455-0	19/07/2014
JPI3644	F001215664	6050-3	22/07/2014
JPI4194	C017400890	7048-1	17/07/2014
JPI8046	F001214872	6050-3	19/07/2014
JPI9442	C017400966	7048-1	15/07/2014

PLACA	AIT	INFRACAO	DATA
JPJ0193	F001214782	6050-3	19/07/2014
JPJ0836	R002609012	7463-0	20/07/2014
JPJ0993	P001988106	5452-1	25/07/2014
JPJ2378	P001985171	5550-0	25/07/2014
JPJ2614	R002608652	7455-0	19/07/2014
JPJ2622	R002607728	7455-0	19/07/2014
JPJ2950	R002609646	7455-0	19/07/2014
JPJ4209	R002608657	7455-0	19/07/2014
JPJ4428	R002608619	7455-0	19/07/2014
JPJ4666	R002607402	7455-0	19/07/2014
JPJ5103	R002609691	7455-0	20/07/2014
JPJ5871	R002609032	7455-0	20/07/2014
JPJ5871	R002609154	7455-0	20/07/2014
JPJ5978	F001214671	6050-3	19/07/2014
JPJ6662	F001214927	6050-3	18/07/2014
JPJ6902	R002609302	7455-0	20/07/2014
JPJ6960	R002606975	7455-0	19/07/2014
JPJ7149	F001215163	6050-3	19/07/2014
JPJ7319	R002607533	7455-0	19/07/2014
JPJ7375	R002608866	7455-0	19/07/2014
JPJ8619	R002608850	7455-0	19/07/2014
JPJ8822	R002609351	7455-0	20/07/2014
JPJ9070	P001980137	5550-0	23/07/2014
JKP0039	P002059950	5509-0	25/07/2014
JKP0799	R002608958	7455-0	22/07/2014
JKP0986	F001215607	6050-3	20/07/2014
JKP1020	R002606909	7455-0	19/07/2014
JKP1048	P002027155	5452-1	25/07/2014
JKP1266	R002607550	7455-0	19/07/2014
JKP2102</			



PLACA	AIT	INFRACAO	DATA	PLACA	AIT	INFRACAO	DATA	PLACA	AIT	INFRACAO	DATA
JPN1958	P001984812	5185-1	26/07/2014	JP08154	P002040839	5541-5	20/07/2014	JPT6797	R002608258	7455-0	19/07/2014
JPN2141	F001215772	5673-2	20/07/2014	JQ8647	P001979413	6050-1	25/07/2014	JPT6797	R002610128	7455-0	20/07/2014
JPN2201	R002607583	7455-0	19/07/2014	JPQ8929	F001215469	6050-3	22/07/2014	JPT6839	R002606965	7455-0	21/07/2014
JPN2858	R002610712	7455-0	20/07/2014	JPQ8997	F001214987	6050-3	21/07/2014	JPT7184	R002608180	7463-0	19/07/2014
JPN3173	R002608568	7463-0	19/07/2014	JPQ9020	R002609125	7455-0	22/07/2014	JPT7305	F001215637	6050-3	22/07/2014
JPN4348	R002607028	7463-0	19/07/2014	JPQ9627	R002610921	7455-0	20/07/2014	JPT7321	R002609187	7455-0	20/07/2014
JPN4637	P001981957	5738-0	25/07/2014	JPR0131	R002609164	7455-0	20/07/2014	JPT7808	R002607453	7455-0	19/07/2014
JPN4643	R002610255	7455-0	20/07/2014	JPR0289	F001215774	6050-3	20/07/2014	JPT8001	P002055788	6050-1	25/07/2014
JPN5371	R002608110	7455-0	18/07/2014	JPR0459	F001214798	6050-3	19/07/2014	JPT8441	P001980248	5452-3	23/07/2014
JPN5927	F001214936	6050-3	18/07/2014	JPR0965	R002610498	7455-0	20/07/2014	JPT8620	R002608145	7455-0	19/07/2014
JPN6692	R002607158	7463-0	19/07/2014	JPR1213	P001989120	5550-0	25/07/2014	JPT8668	F001215580	6050-3	20/07/2014
JPN7546	R002607793	7455-0	19/07/2014	JPR1213	P001989303	5550-0	25/07/2014	JPT8841	R002608292	7463-0	19/07/2014
JPN8588	R002606994	7455-0	19/07/2014	JPR1633	F001214791	6050-3	18/07/2014	JPT8964	R002609581	7455-0	20/07/2014
JPN8588	R002606934	7455-0	19/07/2014	JPR1688	F001214562	6050-3	21/07/2014	JPT8964	R002609852	7463-0	20/07/2014
JPN9006	R002609824	7455-0	22/07/2014	JPR2110	F001214990	6050-3	19/07/2014	JPT9123	F001214651	6050-3	19/07/2014
JPN9695	P001989730	5380-0	24/07/2014	JPR2249	F001215399	6050-3	20/07/2014	JPT9502	P001985112	5452-1	23/07/2014
JPO1865	R002610460	7455-0	20/07/2014	JPR2782	R002608100	7455-0	18/07/2014	JPT9651	P001908652	5185-1	25/07/2014
JPO2086	P001984203	5568-0	25/07/2014	JPR3457	R002607301	7455-0	19/07/2014	JPT9665	P001985207	5568-0	24/07/2014
JPO2227	P001984566	5185-1	24/07/2014	JPR3726	R002609289	7455-0	20/07/2014	JPT9667	F001215576	6050-3	20/07/2014
JPO2248	F001214923	6050-3	19/07/2014	JPR4080	P002057995	5568-0	22/07/2014	JPU6339	P002022815	5185-1	26/07/2014
JPO3110	F001215179	6050-3	19/07/2014	JPR4183	F001215516	6050-3	22/07/2014	JPU6339	P002022816	5185-2	26/07/2014
JPO3301	F001214524	6050-3	19/07/2014	JPR4218	F001214677	6050-3	21/07/2014	JPV0317	P002067842	7048-1	22/07/2014
JPO3437	R002607557	7455-0	18/07/2014	JPR4471	F001215553	6050-3	22/07/2014	JPV0411	R002610866	7455-0	20/07/2014
JPO3612	P001986900	5185-1	24/07/2014	JPR4709	R002608613	7455-0	19/07/2014	JPV0529	R002607232	7455-0	19/07/2014
JPO3665	P001989145	5380-0	23/07/2014	JPR4907	R002608074	7455-0	18/07/2014	JPV2879	R002609342	7455-0	20/07/2014
JPO3845	F001214944	6050-3	21/07/2014	JPR4954	R002609906	7455-0	22/07/2014	JPV3613	R002608999	7455-0	20/07/2014
JPO4157	R002606844	7455-0	19/07/2014	JPR5706	R002609940	7455-0	20/07/2014	JPV4196	F001214761	6050-3	17/07/2014
JPO4483	R002607650	7455-0	19/07/2014	JPR5921	R002609620	7455-0	22/07/2014	JPV4407	R002609212	7455-0	19/07/2014
JPO5880	F001214741	6050-3	18/07/2014	JPR6217	R002607273	7455-0	19/07/2014	JPV5322	R002608244	7455-0	19/07/2014
JPO6024	R002609045	7455-0	20/07/2014	JPR6236	P001929017	5185-1	25/07/2014	JPV5322	R002610200	7455-0	19/07/2014
JPO6223	P001982398	5550-0	23/07/2014	JPR7108	P001989316	5185-1	25/07/2014	JPV5799	F001214869	6050-3	21/07/2014
JPO6284	P001986781	5550-0	23/07/2014	JPR7133	R002610222	7463-0	20/07/2014	JPV5802	R002610461	7455-0	20/07/2014
JPO6346	R002609231	7455-0	22/07/2014	JPR7710	F001215147	6050-3	17/07/2014	JPV6140	R002609193	7455-0	20/07/2014
JPO6405	P002060070	5541-4	23/07/2014	JPR7971	P001980227	5452-3	23/07/2014	JPV6389	P001978226	5452-1	25/07/2014
JPO6452	R002607017	7455-0	17/07/2014	JPR8391	P001989207	7366-2	25/07/2014	JPV6612	R002609391	7455-0	20/07/2014
JPO7426	R002608653	7455-0	19/07/2014	JPR8421	P001984287	7366-2	25/07/2014	JPV7051	F001215462	6050-3	20/07/2014
JPO7912	R002610139	7455-0	20/07/2014	JPR8699	P001985210	5452-1	25/07/2014	JPV7051	R002608476	7455-0	18/07/2014
JPO9784	R002607805	7455-0	19/07/2014	JPS0111	R002609485	7455-0	22/07/2014	JPV7481	R002609119	7455-0	20/07/2014
JPO9828	R002608467	7455-0	18/07/2014	JPS0321	R002610834	7455-0	20/07/2014	JPV7591	R002608179	7455-0	19/07/2014
JPO9842	R002609409	7463-0	22/07/2014	JPS0394	P002046515	7366-2	23/07/2014	JPV7874	F001215739	6050-3	20/07/2014
JPP0560	P001701708	5452-7	23/07/2014	JPS0823	R002609728	7455-0	20/07/2014	JPV8447	F001215304	6050-3	19/07/2014
JPP0864	P001987884	5550-0	25/07/2014	JPS0929	R002607080	7455-0	19/07/2014	JPV8600	R002610544	7455-0	20/07/2014
JPP1098	F001215082	6050-3	19/07/2014	JPS1058	P001895939	6122-0	23/07/2014	JPV8668	P001989612	5568-0	23/07/2014
JPP1212	R002607462	7455-0	21/07/2014	JPS1454	P001989673	5509-0	25/07/2014	JPV8888	R002610629	7455-0	19/07/2014
JPP1492	R002608301	7455-0	19/07/2014	JPS2893	R002609148	7455-0	20/07/2014	JPV9119	F001215275	6050-3	21/07/2014
JPP1617	R002607063	7455-0	21/07/2014	JPS3161	P001989504	5550-0	24/07/2014	JPV9126	F001214688	6050-3	19/07/2014
JPP1656	P001864324	5185-1	24/07/2014	JPS3574	F001214543	6050-3	19/07/2014	JPV9175	F001215738	6050-3	20/07/2014
JPP1993	P002051815	5452-1	23/07/2014	JPS3695	R002607854	7455-0	19/07/2014	JPV9176	F001216107	6050-3	20/07/2014
JPP2160	P001983706	5550-0	22/07/2014	JPS4830	R002609287	7455-0	20/07/2014	JPV9645	F001214560	6050-3	21/07/2014
JPP2878	R002607706	7455-0	17/07/2014	JPS4837	R002607818	7455-0	18/07/2014	JPW2786	F001214578	6050-3	21/07/2014
JPP3036	F001214684	6050-3	16/07/2014	JPS4920	R002608285	7463-0	19/07/2014	JPW3214	R002610650	7455-0	20/07/2014
JPP3348	R002610640	7455-0	19/07/2014	JPS5271	F001216026	6050-3	20/07/2014	JPW3403	R002609421	7455-0	19/07/2014
JPP3891	F001216099	6050-3	20/07/2014	JPS5308	R002607640	7455-0	19/07/2014	JPW3409	R002609686	7455-0	20/07/2014
JPP4642	R002609113	7455-0	20/07/2014	JPS5353	R002608860	7455-0	19/07/2014	JPW3540	F001215376	6050-3	19/07/2014
JPP4852	R002610641	7455-0	19/07/2014	JPS5353	R002609943	7455-0	20/07/2014	JPW3617	P001926496	5886-0	23/07/2014
JPP4871	R002608069	7455-0	18/07/2014	JPS5725	P002030516	5452-1	21/07/2014	JPW3950	R002609165	7455-0	22/07/2014
JPP5578	P001989111	5550-0	23/07/2014	JPS5969	P001947674	5550-0	23/07/2014	JPW4773	F001214518	6050-3	18/07/2014
JPP5578	P001989365	5550-0	25/07/2014	JPS6299	R002610680	7455-0	20/07/2014	JPW6783	R002608992	7455-0	20/07/2014
JPP5593	P001986622	5185-1	24/07/2014	JPS6648	R002609640	7455-0	20/07/2014	JPW7225	R002607282	7455-0	19/07/2014
JPP6076	R002609603	7455-0	20/07/2014	JPS7217	R002608891	7463-0	20/07/2014	JPW7316	R002610090	7455-0	20/07/2014
JPP6138	P001985811	5550-0	23/07/2014	JPS7532	P002060066	5541-5	23/07/2014	JPW7325	R002609405	7455-0	22/07/2014
JPP6523	R002609092	7455-0	20/07/2014	JPS7618	F001215545	6050-3	22/07/2014	JPW7325	F001215550	6050-3	22/07/2014
JPP6614	R002608202	7455-0	19/07/2014	JPS7947	F001215032	6050-3	21/07/2014	JPW7537	R002609266	7455-0	20/07/2014
JPP6648	P001989213	5185-1	25/07/2014	JPS8080	R002607227	7455-0	19/07/2014	JPW7540	P002029714	6050-1	25/07/2014
JPP7165	R002610117	7455-0	20/07/2014	JPS8346	R002608887	7463-0	20/07/2014	JPX0628	P001988850	5452-1	23/07/2014
JPP7271	F001214632	6050-3	18/07/2014	JPS8509	R002609503	7455-0	20/07/2014	JPX0884	R002608166	7455-0	19/07/2014
JPP7321	R002609236	7455-0	20/07/2014	JPS8657	P001982297	7366-2	21/07/2014	JPX1376	R002609361	7455-0	20/07/2014
JPP7321	R002609263	7463-0	20/07/2014	JPS8657	P001982298	6041-2	21/07/2014	JPX1757	R002609630	7455-0	20/07/2014
JPP7427	F001214657	6050-3	19/07/2014	JPS8867	R002610646	7455-0	20/07/2014	JPX1935	F001215987	6050-3	20/07/2014
JPP7761	F001214884	6050-3	17/07/2014	JPS9151	R002610131	7455-0	20/07/2014	JPX2492	P002059652	5568-0	22/07/2014
JPP7790	F001214609	6050-3	18/07/2014	JPS9195	F001216038	6050-3	22/07/2014	JPX2492	P002050225	5550-0	22/07/2014
JPP7814	R002607097	7455-0	20/07/2014	JPS9283	R002609233	7455-0	22/07/2014	JPX3122	R002608065	7455-0	18/07/2014
JPP8818	R002608835	7455-0	19/07/2014	JPS9396	R002607682	7455-0	19/07/2014	JPX3543	R002610353	7455-0	20/07/2014
JPP8831	R002607685	7455-0	19/07/2014	JPT0205	R002610218	7455-0	20/07/2014	JPX3679	R002607436	7455-0	19/07/2014
JPP9280	P002047200	7030-1	23/07/2014	JPT0795	F001214655	6050-3	19/07/2014	JPX3739	F001215123	6050-3	18/07/2014
JPP9959	R002610337	7455-0	20/07/2014	JPT2789	R002609047	7455-0	22/07/2014	JPX3994	P001979240	5622-2	25/07/2014
JQQ0289	R002606854	7455-0	19/07/2014	JPT2803	P001989345	5185-1	25/07/2014	JPX4209	R002608526	7463-0	19/07/2014
JQQ0577	F001214785	6050-3	17/07/2014	JPT3179	P001864336	7366-2	25/07/2014	JPX4267	P		



PLACA	AIT	INFRACAO	DATA
JPY0024	P001978462	5622-2	21/07/2014
JPY0274	F001214673	6050-3	21/07/2014
JPY0277	R002608317	7455-0	19/07/2014
JPY0470	P002023667	5681-0	13/07/2014
JPY0668	P001864343	5487-0	25/07/2014
JPY0849	R002610324	7455-0	20/07/2014
JPY0939	P001974699	5541-6	21/07/2014
JPY1131	P001987294	5550-0	23/07/2014
JPY1383	P001989731	5517-1	24/07/2014
JPY1403	R002609170	7455-0	20/07/2014
JPY2436	P001965340	5479-0	19/07/2014
JPY2609	R002608995	7455-0	20/07/2014
JPY2666	P001990667	5185-1	24/07/2014
JPY2799	F001214700	6050-3	17/07/2014
JPY3872	F001214912	6050-3	21/07/2014
JPY5277	R002608933	7455-0	20/07/2014
JPY6209	R002608540	7455-0	19/07/2014
JPY6264	F001214576	6050-3	19/07/2014
JPY6376	R002609070	7463-0	22/07/2014
JPY6453	P001647742	5207-0	24/07/2014
JPY6683	P001700230	5550-0	23/07/2014
JPY6858	P001990540	5452-5	24/07/2014
JPY6897	R002607595	7455-0	18/07/2014
JPY6953	R002610354	7455-0	20/07/2014
JPY6956	F001215640	6050-3	22/07/2014
JPY6974	F001215048	6050-3	19/07/2014
JPY7124	R002608255	7463-0	19/07/2014
JPY7148	F001214667	6050-3	19/07/2014
JPY7368	R002608114	7463-0	19/07/2014
JPY7548	P002040825	5541-6	19/07/2014
JPY7589	R002608164	7455-0	19/07/2014
JPY8168	F001215768	6050-3	20/07/2014
JPY8225	P001989340	7366-2	25/07/2014
JPY8563	R002609200	7455-0	20/07/2014
JPY8563	R002610332	7455-0	20/07/2014
JPY8919	P002055289	5550-0	23/07/2014
JPY9039	P001979201	7366-2	21/07/2014
JPY9042	R002609059	7455-0	22/07/2014
JPY9298	F001214828	6050-3	20/07/2014
JPY9439	R002610568	7455-0	20/07/2014
JPY9549	P001989289	7366-2	23/07/2014
JPY9560	P001978479	5568-0	21/07/2014
JPY9608	P001963432	5550-0	23/07/2014
JPZ2697	P001988110	5452-1	23/07/2014
JPZ5105	F001215238	6050-3	19/07/2014
JPZ5105	R002609899	7455-0	22/07/2014
JPZ6646	P001989306	5452-1	23/07/2014
JPZ6939	R002608986	7455-0	20/07/2014
JPZ6944	R002609069	7455-0	22/07/2014
JPZ6999	F001214818	6050-3	19/07/2014
JPZ7001	F001215526	6050-3	22/07/2014
JPZ7020	P001982397	5550-0	23/07/2014
JPZ7357	F001215192	6050-3	19/07/2014
JPZ7478	F001214635	6050-3	18/07/2014
JPZ8195	R002608121	7471-0	19/07/2014
JPZ8347	R002608349	7455-0	19/07/2014
JPZ8942	F001215740	6050-3	22/07/2014
JPZ9170	P001981948	5550-0	23/07/2014
QJA1712	P001973337	5452-1	23/07/2014
QJA6815	F001214652	6050-3	19/07/2014
QJA8549	P002059847	5550-0	23/07/2014
QJA9370	R002609037	7455-0	20/07/2014
QJA9370	R002609109	7455-0	20/07/2014
QJB0220	F001215131	6050-3	18/07/2014
QJB2088	P002054377	5746-3	23/07/2014
QJB2209	R002609159	7455-0	20/07/2014
QJB3244	R002609799	7455-0	20/07/2014
QJB3610	F001215603	6050-3	20/07/2014
QJB4586	R002609202	7455-0	20/07/2014
QJB4586	R002607340	7455-0	21/07/2014
QJB4749	F001215081	6050-3	19/07/2014
QJB4785	R002608395	7455-0	19/07/2014
QJB5070	R002609454	7455-0	20/07/2014
QJB5326	R002609017	7455-0	20/07/2014
QJB5326	R002608980	7455-0	20/07/2014
QJB5575	R002608605	7455-0	19/07/2014
QJB5613	F001215190	6050-3	21/07/2014
QJB6654	R002608284	7455-0	19/07/2014
QJB6654	F001215554	6050-3	22/07/2014
QJB6683	F001215658	6050-3	20/07/2014
QJB7423	R002607924	7455-0	19/07/2014
QJB7502	F001215569	6050-3	20/07/2014
QJB7537	R002609782	7455-0	20/07/2014
QJB7602	R002609664	7455-0	20/07/2014
QJB7602	F001215864	6050-3	20/07/2014
QJB8473	R002606876	7455-0	19/07/2014
QJB8580	P001947676	5550-0	24/07/2014
QJB8964	F001215568	6050-3	20/07/2014
QJB9890	P002051828	5550-0	25/07/2014
QJB9440	R002608634	7455-0	19/07/2014
QJB9599	R002610323	7463-0	20/07/2014
QJB9826	R002608583	7455-0	20/07/2014
JQD0260	R002609476	7455-0	20/07/2014

PLACA	AIT	INFRACAO	DATA
JQD0455	R002605233	7455-0	16/07/2014
JQD0667	P001984178	7366-2	23/07/2014
JQD0704	F001215582	6050-3	22/07/2014
JQD0825	R002610213	7455-0	20/07/2014
JQD1402	R002608334	7455-0	19/07/2014
JQD2980	R002602612	7455-0	13/07/2014
JQD3295	R002608889	7455-0	20/07/2014
JQD4100	R002610561	7455-0	20/07/2014
JQD7556	F001215803	6050-3	20/07/2014
JQD8038	F001215728	6050-3	20/07/2014
JQD9604	F001215879	6050-3	20/07/2014
JQD9857	F001215014	6050-3	18/07/2014
JQD9945	F001214889	6050-3	18/07/2014
JQE9568	P002059772	5568-0	23/07/2014
JQF5336	R002606941	7455-0	19/07/2014
JQF8625	P001990541	5550-0	24/07/2014
JQF8886	R002609670	7455-0	20/07/2014
JQF8886	R002610874	7463-0	20/07/2014
JQG2615	R002610814	7455-0	19/07/2014
JQG3292	R002608113	7455-0	19/07/2014
JQG6800	R002607474	7455-0	17/07/2014
JQG9017	P001990341	5185-1	23/07/2014
JQH5530	P001985805	5550-0	23/07/2014
JQH7489	R002608546	7455-0	19/07/2014
JQH8752	P001990499	5185-1	24/07/2014
JQH9590	F001214770	6050-3	19/07/2014
JQI0320	F001215112	6050-3	21/07/2014
JQI0407	P002044715	7366-2	25/07/2014
JQI0469	R002608641	7455-0	19/07/2014
JQI0834	R002608397	7455-0	19/07/2014
JQI1816	R002607050	7455-0	19/07/2014
JQI2568	R002608445	7455-0	18/07/2014
JQI4879	P002059726	5568-0	22/07/2014
JQI5146	R002607214	7455-0	18/07/2014
JQI8220	R002609153	7455-0	20/07/2014
JQI8693	P001986898	5185-1	24/07/2014
JQI8822	R002608787	7455-0	19/07/2014
JQI9130	P002055782	7366-2	25/07/2014
JQI9181	R002608401	7455-0	19/07/2014
JQJ5189	R002610879	7455-0	20/07/2014
JQK3663	R002610256	7455-0	20/07/2014
JQK5279	R002610621	7455-0	19/07/2014
JQK7776	R002607942	7455-0	19/07/2014
JQK9199	R002607140	7455-0	19/07/2014
JQK9855	F001214940	6050-3	19/07/2014
JQL2496	R002607825	7455-0	19/07/2014
JQL5788	F001214921	6050-3	19/07/2014
JQL8327	F001215305	6050-3	19/07/2014
JQL9126	R002609662	7455-0	20/07/2014
JQM1040	P001990532	5452-5	24/07/2014
JQM0395	R002608433	7455-0	18/07/2014
JQM0596	R002610210	7455-0	20/07/2014
JQM0734	P002046377	5550-0	23/07/2014
JQM0853	F001215854	6050-3	20/07/2014
JQM1113	R002608360	7463-0	19/07/2014
JQM1143	R002608137	7455-0	19/07/2014
JQM1474	R002608633	7455-0	19/07/2014
JQM3529	R002609095	7463-0	20/07/2014
JQM3981	F001215630	6050-3	20/07/2014
JQM4092	R002609514	7455-0	20/07/2014
JQM4144	F001215347	6050-3	18/07/2014
JQM5131	R002608932	7455-0	20/07/2014
JQM5352	R002607039	7455-0	18/07/2014
JQM5504	R002609034	7455-0	20/07/2014
JQM5656	R002610451	7455-0	20/07/2014
JQM5981	F001215363	6050-3	19/07/2014
JQM6132	R002608890	7455-0	20/07/2014
JQM6582	R002609235	7463-0	22/07/2014
JQM6664	R002608382	7455-0	19/07/2014
JQM6770	R002610215	7455-0	20/07/2014
JQM6999	F001215500	6050-3	20/07/2014
JQM7031	R002610352	7455-0	20/07/2014
JQM8323	R002607001	7455-0	19/07/2014
JQM8340	R002609056	7455-0	22/07/2014
JQM8709	R002607265	7455-0	18/07/2014
JQM8957	F001215631	6050-3	20/07/2014
JQM9166	P001987315	5185-1	25/07/2014
JQM9785	P002043782	5452-1	25/07/2014
JQM9803	F001215447	6050-3	22/07/2014
JQM9922	R002608748	7463-0	20/07/2014
JQN2574	R002608796	7455-0	19/07/2014
JQN4568	P001988104	5452-1	25/07/2014
JQN4597	F001214845	6050-3	21/07/2014
JQN5638	R002606879	7455-0	19/07/2014
JQN5638	R002608954	7455-0	22/07/2014
JQN6165	F001214750	6050-3	19/07/2014
JQN6171	R002609390	7455-0	20/07/2014
JQN6224	R002607697	7455-0	20/07/2014
JQN6987	P002059843	5592-0	23/07/2014
JQN7101	P001989153	5452-1	23/07/2014
JQN7288	R002608488	7455-0	18/07/2014
JQN7625	P001989489	5517-1	23/07/2014
JQN8023	F001215266	6050-3	19/07/2014

PLACA	AIT	INFRACAO	DATA
JQN8345	R002610130	7455-0	20/07/2014
JQN8664	R002610103	7455-0	20/07/2014
JQN8763	R002609796	7455-0	20/07/2014
JQN8881	R002610489	7455-0	20/07/2014
JQN9488	R002606914	7455-0	21/07/2014
JQN9488	R002610160	7463-0	20/07/2014
JQN9534	F001212412	6050-3	13/07/2014
JQN9677	R002608475	7455-0	18/07/2014
JQN9686	F001214820	6050-3	19/07/2014
JQO0350	R002610843	7455-0	20/07/2014
JQO8606	F001214982	6050-3	19/07/2014
JQP3585	R002610714	7455-0	20/07/2014
JQP4091	R002607268	7463-0	18/07/2014
JQP4345	R002607024	7455-0	19/07/2014
JQP4853	P001988155	5819-1	24/07/2014
JQP4853	P001988098	5819-1	25/07/2014
JQP5003	R002607133	7455-0	19/07/2014
JQP5045	F001215230	6050-3	18/07/2014
JQP5169	P002059971	5452-1	25/07/2014
JQP5819	F001215137	6050-3	19/07/2014
JQP6452	F001214619	6050-3	17/07/2014
JQP7019	F001215958	6050-3	20/07/2014
JQP7604	R002608846	7455-0	19/07/2014
JQP7910	F001215523	6050-3	22/07/2014
JQP8050	P001978885	5568-0	25/07/2014
JQP8226	R002607361	7455-0	20/07/2014
JQP8628	F001215584	6050-3	22/07/2014
JQP8940	R002607475	7455-0	17/07/2014



PLACA	AIT	INFRACAO	DATA
JQU7661	R002609270	7455-0	20/07/2014
JQU8017	R002607843	7455-0	19/07/2014
JQU8292	F001215353	6050-3	19/07/2014
JQU8302	F001214885	6050-3	18/07/2014
JQU8554	P002053398	5452-1	23/07/2014
JQU9079	F001214747	6050-3	19/07/2014
JQU9159	R002609530	7455-0	22/07/2014
JQU9223	R002608198	7455-0	19/07/2014
JQU9504	R002607144	7455-0	19/07/2014
JQU9896	F001216104	6050-3	20/07/2014
JQV0097	P002043679	5550-0	25/07/2014
JQV0189	P002054129	7366-2	16/07/2014
JQV0335	R002608984	7455-0	20/07/2014
JQV0644	P001990342	5185-1	23/07/2014
JQV0699	P001988105	5452-1	25/07/2014
JQV1060	R002610005	7455-0	19/07/2014
JQV1157	F001214894	6050-3	21/07/2014
JQV1159	R002609869	7455-0	20/07/2014
JQV1228	R002608788	7455-0	20/07/2014
JQV1289	P001988687	5550-0	23/07/2014
JQV1677	F001215514	6050-3	22/07/2014
JQV1850	R002607048	7455-0	19/07/2014
JQV2210	F001214701	6050-3	17/07/2014
JQV2495	P001895937	6122-0	24/07/2014
JQV3285	P001980246	5550-0	23/07/2014
JQV3861	P001987964	5568-0	25/07/2014
JQV4259	F001214569	6050-3	19/07/2014
JQV4931	P001974697	5541-6	21/07/2014
JQV5472	P001989451	5452-1	25/07/2014
JQV5776	P001989660	5380-0	23/07/2014
JQV5866	P001989444	5550-0	25/07/2014
JQV6265	P001989561	5550-0	23/07/2014
JQV6493	R002608450	7455-0	18/07/2014
JQV7068	R002606868	7455-0	19/07/2014
JQV7296	R002607018	7455-0	19/07/2014
JQV7841	R002607288	7455-0	19/07/2014
JQV7841	R002609780	7455-0	20/07/2014
JQV8010	P001989657	5380-0	23/07/2014
JQV8800	R002609419	7463-0	22/07/2014
JQV8850	R002609371	7455-0	20/07/2014
JQV9136	R002609091	7455-0	20/07/2014
JQV9191	R002607687	7455-0	19/07/2014
JQV9742	R002609188	7455-0	20/07/2014
JQW0305	R002607813	7455-0	21/07/2014
JQW1339	F001216045	6050-3	22/07/2014
JQW1396	P001983705	5550-0	23/07/2014
JQW2702	P001978210	6041-2	18/07/2014
JQW3637	R002608504	7455-0	19/07/2014
JQW3855	P001989494	5568-0	23/07/2014
JQW4153	P002044714	5819-6	25/07/2014
JQW4979	R002610523	7455-0	19/07/2014
JQW5649	P002021636	5738-0	24/07/2014
JQW5870	P001956874	5487-0	18/07/2014
JQW6526	R002609131	7455-0	20/07/2014
JQW6858	R002608580	7455-0	19/07/2014
JQW6992	F001214623	6050-3	18/07/2014
JQW7189	F001215840	6050-3	20/07/2014
JQW7576	P001989260	5452-1	25/07/2014
JQW8891	R002608019	7455-0	17/07/2014
JQW8891	R002610208	7463-0	20/07/2014
JQW8977	C017401329	5819-1	17/07/2014
JQW9053	F001215239	6050-3	19/07/2014
JQW9808	R002609729	7455-0	20/07/2014
JQX0628	R002609995	7455-0	20/07/2014
JQX0664	R002607445	7455-0	19/07/2014
JQX0694	F001215070	6050-3	17/07/2014
JQX0697	R002607455	7455-0	19/07/2014
JQX0929	R002609741	7455-0	20/07/2014
JQX1290	R002609570	7463-0	20/07/2014
JQX1786	R002610365	7455-0	20/07/2014
JQX1801	P001979208	5622-2	22/07/2014
JQX2216	R002606846	7455-0	18/07/2014
JQX2472	F001215538	6050-3	20/07/2014
JQX2498	P001988691	7366-2	23/07/2014
JQX2607	R002607616	7455-0	17/07/2014
JQX2685	P001980142	5550-0	23/07/2014
JQX2949	P001978871	5630-0	23/07/2014
JQX3175	F001214681	6050-3	21/07/2014
JQX3216	R002608950	7455-0	20/07/2014
JQX3308	F001215351	6050-3	19/07/2014
JQX3989	R002608801	7455-0	19/07/2014
JQX4217	F001216046	6050-3	22/07/2014
JQX4315	R002607490	7455-0	19/07/2014
JQX4354	P001980603	7366-2	25/07/2014
JQX4455	P001989527	7366-2	24/07/2014
JQX4525	R002607358	7455-0	19/07/2014
JQX4525	R002608807	7463-0	19/07/2014
JQX4612	P002055285	5452-1	23/07/2014
JQX5200	F001215448	6050-3	22/07/2014
JQX5212	R002607736	7455-0	19/07/2014
JQX5733	P001989256	6050-1	25/07/2014
JQX5842	R002609094	7463-0	20/07/2014
JQX6103	P001986263	7366-2	25/07/2014

PLACA	AIT	INFRACAO	DATA
JQX6143	R002608264	7455-0	19/07/2014
JQX6257	R002607132	7455-0	19/07/2014
JQX6435	R002609275	7463-0	20/07/2014
JQX6444	F001215181	6050-3	20/07/2014
JQX6623	R002607167	7455-0	19/07/2014
JQX6623	R002607790	7455-0	19/07/2014
JQX6623	P002059952	5550-0	25/07/2014
JQX6672	R002608479	7455-0	18/07/2014
JQX6969	P001990654	5550-0	23/07/2014
JQX7481	F001214520	6050-3	18/07/2014
JQX7804	P001986127	5452-1	22/07/2014
JQX7804	R002607471	7455-0	21/07/2014
JQX8120	P001976726	5541-6	20/07/2014
JQX8699	F001215373	6050-3	19/07/2014
JQX8960	P001989604	5550-0	23/07/2014
JQX8992	R002607739	7463-0	19/07/2014
JQX8992	R002606843	7455-0	19/07/2014
JQX9202	P001989364	5550-0	25/07/2014
JQX9475	R002609448	7455-0	20/07/2014
JQX9518	R002608955	7455-0	22/07/2014
JQX9629	R002610790	7455-0	20/07/2014
JQX9772	R002608140	7455-0	19/07/2014
JQX9986	F001215493	6050-3	20/07/2014
JQY0019	R002610588	7455-0	20/07/2014
JQY0063	F001214975	6050-3	21/07/2014
JQY0106	R002608875	7455-0	19/07/2014
JQY0581	P001986132	5550-0	23/07/2014
JQY0655	R002609377	7455-0	20/07/2014
JQY1091	F001214813	6050-3	19/07/2014
JQY1120	P001984199	6122-0	25/07/2014
JQY1241	F001214633	6050-3	18/07/2014
JQY1320	P001980221	5738-0	23/07/2014
JQY1461	R002608717	7455-0	19/07/2014
JQY1596	R002607888	7455-0	18/07/2014
JQY2912	R002608959	7455-0	22/07/2014
JQY3247	P001988160	6033-0	24/07/2014
JQY3459	P002059954	7366-2	26/07/2014
JQY3459	P002059955	5185-1	26/07/2014
JQY3678	R002609075	7455-0	22/07/2014
JQY3790	R002610540	7455-0	20/07/2014
JQY3873	P001986708	5550-0	23/07/2014
JQY3881	P001979212	5550-0	22/07/2014
JQY3928	F001215356	6050-3	18/07/2014
JQY3948	F001214909	6050-3	19/07/2014
JQY4239	F001215501	6050-3	20/07/2014
JQY5541	R002608267	7455-0	19/07/2014
JQY6463	F001214685	6050-3	18/07/2014
JQY6630	R002607689	7455-0	19/07/2014
JQY6822	R002609548	7455-0	20/07/2014
JQY6924	F001215734	6050-3	20/07/2014
JQY6938	R002607492	7455-0	19/07/2014
JQY6971	R002609823	7455-0	22/07/2014
JQY7682	R002608852	7455-0	20/07/2014
JQY9378	R002608797	7455-0	19/07/2014
JQY9968	R002607407	7455-0	19/07/2014
JQZ0125	R002607325	7463-0	19/07/2014
JQZ0453	R002609878	7455-0	20/07/2014
JQZ0453	F001215754	6050-3	20/07/2014
JQZ0897	R002610537	7455-0	20/07/2014
JQZ0981	P001984225	5185-1	25/07/2014
JQZ2252	R002608666	7455-0	19/07/2014
JQZ2266	F001214926	6050-3	21/07/2014
JQZ3084	R002609887	7455-0	20/07/2014
JQZ3408	F001215923	6050-3	20/07/2014
JQZ3529	R002609517	7455-0	20/07/2014
JQZ3648	R002606870	7455-0	19/07/2014
JQZ3967	F001215038	6050-3	18/07/2014
JQZ4143	F001215936	6050-3	19/07/2014
JQZ4680	P001986901	5185-1	24/07/2014
JQZ4686	R002609907	7455-0	22/07/2014
JQZ5949	R002608949	7455-0	20/07/2014
JQZ6114	F001215138	6050-3	21/07/2014
JQZ6174	F001215457	6050-3	20/07/2014
JQZ6278	R002610565	7455-0	20/07/2014
JQZ6448	R002607094	7455-0	19/07/2014
JQZ7009	P001989401	5452-1	25/07/2014
JQZ7530	P001979522	7366-2	25/07/2014
JQZ8103	F001216065	6050-3	22/07/2014
JQZ8478	P001987303	5550-0	25/07/2014
JQZ8506	R002609853	7455-0	20/07/2014
JQZ8717	P002025186	5550-0	25/07/2014
JQZ8754	R002607798	7455-0	19/07/2014
JQZ9133	R002610257	7455-0	20/07/2014
JQZ9257	F001216009	6050-3	20/07/2014
JQZ9684	R002607329	7455-0	19/07/2014
JRA0104	P001908654	7366-1	25/07/2014
JRA0471	F001215068	6050-3	17/07/2014
JRA0745	R002610733	7455-0	20/07/2014
JRA0847	F001214721	6050-3	19/07/2014
JRA0980	R002608575	7455-0	19/07/2014
JRA1394	R002607173	7455-0	19/07/2014
JRA1494	R002609456	7455-0	20/07/2014
JRA1854	R002607355	7455-0	19/07/2014

PLACA	AIT	INFRACAO	DATA
JRA1883	R002608477	7455-0	18/07/2014
JRA2104	R002607734	7455-0	19/07/2014
JRA2298	F001215449	6050-3	22/07/2014
JRA3022	R002610116	7455-0	20/07/2014
JRA3212	R002608078	7455-0	18/07/2014
JRA4059	R002609629	7455-0	20/07/2014
JRA4171	F001215781	6050-3	20/07/2014
JRA4575	R002608629	7455-0	19/07/2014
JRA4805	R002607159	7455-0	19/07/2014
JRA5413	F001215169	6050-3	19/07/2014
JRA5502	F001214616	6050-3	17/07/2014
JRA6204	P001984228	5452-1	25/07/2014
JRA6333	P001989333	5185-1	25/07/2014
JRA6838	P001986720	6050-1	25/07/2014
JRA7538	R002607648	7455-0	19/07/2014
JRA7828	R002608461	7455-0	18/07/2014
JRA8337	R002608347	7463-0	19/07/2014
JRA9897	R002609205	7455-0	22/07/2014
JRB0484	R002610335	7455-0	20/07/2014
JRB0515	F001215791	6050-3	20/07/2014
JRB1334	R002607023	7455-0	19/07/2014
JRB1442	F001215458	6050-3	20/07/2014
JRB1589	P001965398	6050-1	21/07/2014
JRB3075	P001990508	5185-1	24/07/2014
JRB3801	P002029937	5452-1	25/07/2014
JRB4313	R002610019	7455-0	20/07/2014
JRB4610	R002610628	7455-0	19/07/2014
JRB5443			



PLACA	AIT	INFRACAO	DATA
JRF0540	R002610724	7455-0	20/07/2014
JRF1040	R002607548	7455-0	19/07/2014
JRF1337	R002608842	7455-0	19/07/2014
JRF1455	R002607078	7455-0	19/07/2014
JRF3440	F001215407	6050-3	20/07/2014
JRF3792	F001214643	6050-3	19/07/2014
JRF4045	R002610677	7455-0	20/07/2014
JRF4128	R002607056	7455-0	19/07/2014
JRF4571	R002608869	7455-0	19/07/2014
JRF4601	R002607373	7455-0	19/07/2014
JRF4731	R002607571	7455-0	19/07/2014
JRF5110	F001214899	6050-3	18/07/2014
JRF5358	R002607943	7455-0	19/07/2014
JRF5635	R002610585	7455-0	20/07/2014
JRF5787	F001216036	6050-3	22/07/2014
JRF5926	R002609733	7455-0	20/07/2014
JRF6648	R002610506	7455-0	20/07/2014
JRF7059	P001990509	5185-1	24/07/2014
JRF8884	P001981282	5185-1	24/07/2014
JRF9671	P001984941	5550-0	24/07/2014
JRG0407	F001214998	6050-3	19/07/2014
JRG1025	F001214649	6050-3	19/07/2014
JRG1542	R002607452	7455-0	19/07/2014
JRG1914	R002608529	7463-0	19/07/2014
JRG2496	F001214805	6050-3	19/07/2014
JRG3808	F001214558	6050-3	21/07/2014
JRG4412	R002608594	7455-0	19/07/2014
JRG4555	F001214799	6050-3	19/07/2014
JRG4555	R002609631	7455-0	20/07/2014
JRG4809	P001963437	5746-3	25/07/2014
JRG5269	R002609643	7455-0	20/07/2014
JRG5546	F001215134	6050-3	18/07/2014
JRG5984	P001989159	5452-1	23/07/2014
JRG6060	F001215103	6050-3	19/07/2014
JRG6528	F001215954	6050-3	19/07/2014
JRG6541	P001984576	5185-2	24/07/2014
JRG7595	P002054368	5746-3	23/07/2014
JRG7759	R002608522	7455-0	19/07/2014
JRG9493	R002607637	7455-0	19/07/2014
JRH0631	R002609710	7455-0	20/07/2014
JRH0164	F001214977	6050-3	18/07/2014
JRH0449	F001215750	6050-3	22/07/2014
JRH0778	P002051810	5452-1	23/07/2014
JRH1110	R002607380	7455-0	17/07/2014
JRH1615	R002609568	7455-0	19/07/2014
JRH1956	R002608647	7455-0	19/07/2014
JRH2085	R002607279	7455-0	19/07/2014
JRH2754	P001986710	5550-0	23/07/2014
JRH2986	R002607784	7455-0	19/07/2014
JRH3101	R002608998	7455-0	22/07/2014
JRH3251	F001215663	6050-3	22/07/2014
JRH3617	P001984215	6122-0	25/07/2014
JRH3619	R002608201	7455-0	19/07/2014
JRH4808	P001979008	5550-0	24/07/2014
JRH5761	R002608562	7455-0	19/07/2014
JRH6670	F001214731	6050-3	20/07/2014
JRH6741	F001215663	6050-3	20/07/2014
JRH6819	R002609062	7455-0	22/07/2014
JRH7469	P002046376	5550-0	23/07/2014
JRH8028	P001989339	7366-2	25/07/2014
JRH8108	F001215850	6050-3	20/07/2014
JRH8297	R002608364	7455-0	19/07/2014
JRH8368	P001989190	5452-1	23/07/2014
JRH8819	R002608868	7455-0	20/07/2014
JRH9266	R002608749	7455-0	18/07/2014
JRH9300	R002607664	7455-0	19/07/2014
JRI0052	P002051821	5550-0	24/07/2014
JRI0414	F001214553	6050-3	20/07/2014
JRI0619	F001214763	6050-3	18/07/2014
JRI0821	F001215110	6050-3	21/07/2014
JRI1308	P001647744	5207-0	24/07/2014
JRI1511	P001979452	5550-0	23/07/2014
JRI2170	F001215638	6050-3	22/07/2014
JRI2699	P002055608	5452-1	23/07/2014
JRI2749	R002606973	7455-0	18/07/2014
JRI2993	F001215665	6050-3	22/07/2014
JRI3149	R002607321	7455-0	21/07/2014
JRI3398	R002610627	7455-0	19/07/2014
JRI3779	R002609392	7455-0	20/07/2014
JRI4478	F001215887	6050-3	20/07/2014
JRI4960	R002608968	7455-0	20/07/2014
JRI5770	R002608359	7455-0	19/07/2014
JRI6175	R002608048	7463-0	18/07/2014
JRI6338	R002608538	7455-0	19/07/2014
JRI6703	P002024466	5550-0	22/07/2014
JRI6972	R002609681	7455-0	20/07/2014
JRI7050	F001215257	6050-3	19/07/2014
JRI7647	R002609747	7455-0	20/07/2014
JRI8067	F001215683	6050-3	20/07/2014
JRI8300	P001990562	5541-1	22/07/2014
JRI8380	F001214586	6050-3	19/07/2014
JRI9077	F001215118	6050-3	19/07/2014
JRJ0841	F001214614	6050-3	17/07/2014

PLACA	AIT	INFRACAO	DATA
JRJ1711	F001214670	6050-3	19/07/2014
JRJ2480	F001215324	6050-3	17/07/2014
JRJ2974	R002609299	7455-0	20/07/2014
JRJ3175	R002610358	7455-0	20/07/2014
JRJ4464	R002610331	7455-0	19/07/2014
JRJ4735	F001215843	6050-3	20/07/2014
JRJ5020	P001992502	7366-2	25/07/2014
JRJ5127	P002039676	5541-6	20/07/2014
JRJ5276	R002609156	7455-0	20/07/2014
JRJ5421	P001987314	5185-1	25/07/2014
JRJ5533	P002053325	5550-0	23/07/2014
JRJ6417	P002029717	5185-1	25/07/2014
JRJ6430	F001215889	6050-3	20/07/2014
JRJ7975	F001215325	6050-3	18/07/2014
JRJ8042	R002610550	7455-0	20/07/2014
JRJ9398	R002607721	7455-0	19/07/2014
JRJ9492	P001992882	6050-1	25/07/2014
JRK1808	F001214559	6050-3	21/07/2014
JRK2145	P001978582	5452-5	25/07/2014
JRK2799	R002607383	7455-0	18/07/2014
JRK3396	R002609499	7455-0	20/07/2014
JRK4409	R002608260	7455-0	19/07/2014
JRK5342	F001215735	6050-3	20/07/2014
JRK5562	R002607580	7455-0	21/07/2014
JRK9079	P001989222	5185-1	25/07/2014
JRK9079	P001986723	5185-1	25/07/2014
JRK9627	R002607237	7455-0	21/07/2014
JRK9636	R002608729	7455-0	19/07/2014
JRL0428	F001215333	6050-3	21/07/2014
JRL1218	R002608248	7455-0	19/07/2014
JRL1551	R002606878	7455-0	19/07/2014
JRL2144	P001986124	5452-1	22/07/2014
JRL2263	R002608389	7455-0	19/07/2014
JRL2385	R002608291	7455-0	19/07/2014
JRL2528	F001215263	6050-3	19/07/2014
JRL3740	F001215894	6050-3	22/07/2014
JRL3747	F001214574	6050-3	19/07/2014
JRL3846	R002608874	7455-0	19/07/2014
JRL4034	R002609920	7455-0	20/07/2014
JRL4162	R002610155	7455-0	20/07/2014
JRL4252	R002607882	7455-0	19/07/2014
JRL6016	F001214573	6050-3	21/07/2014
JRL6826	F001215731	6050-3	20/07/2014
JRL6986	F001216029	6050-3	20/07/2014
JRL7169	R002607878	7455-0	19/07/2014
JRL7385	F001214626	6050-3	18/07/2014
JRL8113	R002610826	7463-0	20/07/2014
JRL8904	P001990201	5746-3	23/07/2014
JRL9223	P001974804	5541-6	21/07/2014
JRM0260	R002606865	7455-0	18/07/2014
JRM3754	F001214580	6050-3	18/07/2014
JRM3784	R002609713	7455-0	20/07/2014
JRM7042	F001216138	6050-3	22/07/2014
JRM7777	R002609388	7455-0	20/07/2014
JRM7896	P001979524	6050-1	25/07/2014
JRM8089	F001214969	6050-3	21/07/2014
JRM9664	F001214725	6050-3	19/07/2014
JRM9893	P001976652	5541-6	19/07/2014
JRN0023	P001931023	5541-2	19/07/2014
JRN0169	P001986623	5185-1	24/07/2014
JRN0627	R002608084	7455-0	18/07/2014
JRN0825	F001215310	6050-3	17/07/2014
JRN1275	P001984814	5185-1	26/07/2014
JRN1544	P001990126	5550-0	25/07/2014
JRN1664	R002609410	7455-0	22/07/2014
JRN2026	F001214526	6050-3	19/07/2014
JRN3836	P001989455	5550-0	25/07/2014
JRN4060	F001215847	6050-3	22/07/2014
JRN4779	R002607586	7455-0	19/07/2014
JRN4914	R002607811	7455-0	21/07/2014
JRN5859	F001215925	6050-3	20/07/2014
JRN5871	R002608337	7455-0	19/07/2014
JRN6447	R002607043	7455-0	19/07/2014
JRN7216	R002608799	7463-0	19/07/2014
JRN8332	R002608003	7455-0	21/07/2014
JRO1126	P001989272	5452-1	25/07/2014
JRO3074	R002609009	7455-0	20/07/2014
JRO3293	R002606883	7455-0	19/07/2014
JRO3470	F001216039	6050-3	22/07/2014
JRO4305	P002056986	5452-1	25/07/2014
JRO5333	F001215672	6050-3	20/07/2014
JRO5345	P001980141	5550-0	23/07/2014
JRO5441	P001986137	7366-2	23/07/2014
JRO7269	F001214676	6050-3	21/07/2014
JRO7329	R002610406	7455-0	20/07/2014
JRO8861	P002043788	5452-1	25/07/2014
JRO9415	P002056487	6050-1	26/07/2014
JRP0221	R002608143	7455-0	19/07/2014
JRP0980	R002609348	7455-0	20/07/2014
JRP1288	R002608431	7455-0	18/07/2014
JRP1324	R002610567	7455-0	20/07/2014
JRP1324	R002610563	7455-0	20/07/2014
JRP1446	P002062742	5541-5	19/07/2014

PLACA	AIT	INFRACAO	DATA
JRP2148	R002609199	7455-0	20/07/2014
JRP2148	R002609366	7455-0	20/07/2014
JRP3115	R002610865	7455-0	20/07/2014
JRP3278	R002607199	7455-0	21/07/2014
JRP3634	P001989330	5185-1	25/07/2014
JRP4612	R002607584	7455-0	19/07/2014
JRP5162	P001989314	5185-1	25/07/2014
JRP5589	P001990505	7366-2	24/07/2014
JRP6058	P002057310	7366-2	23/07/2014
JRP6367	R002609368	7455-0	20/07/2014
JRP6595	P002046374	5550-0	23/07/2014
JRP6595	P002062529	5541-2	18/07/2014
JRP6752	F001214594	6050-3	19/07/2014
JRP7354	F001215180	6050-3	19/07/2014
JRP7403	P001979368	5622-2	25/07/2014
JRP7675	R002608624	7455-0	19/07/2014
JRP7819	R002607814	7455-0	21/07/2014
JRP8363	F001216007	6050-3	20/07/2014
JRP8452	R002609608	7455-0	20/07/2014
JRP8492	R002607406	7455-0	19/07/2014
JRP8574	R002607741	7455-0	19/07/2014
JRP8852	R002610831	7455-0	20/07/2014
JRP8884	P002056800	6050-1	26/07/2014
JRP8909	F001215061	6050-3	17/07/2014
JRP9111	R002608697	7455-0	19/07/2014
JRP9889	P001983652	5509-0	15/07/2014
JRQ0051	F001215030	6050-3	21/07/2014
JRQ0898	P001986133	5550-0	23/07/2014
JRQ1164	R002607244	7455-0	19/07/2014
JRQ2026	P001976780	5541-6	20/07/2014
JRQ2908	R0		



PLACA	AIT	INFRACAO	DATA	PLACA	AIT	INFRACAO	DATA	PLACA	AIT	INFRACAO	DATA
JRT6822	P001979225	5550-0	24/07/2014	JRY5240	R002608990	7455-0	20/07/2014	JSD3668	R002607775	7455-0	19/07/2014
JRT6957	P001976647	5541-5	19/07/2014	JRY6961	R002602464	7455-0	13/07/2014	JSD4585	F001216012	6050-3	20/07/2014
JRT7007	F001215295	6050-3	18/07/2014	JRY7510	F001215034	6050-3	18/07/2014	JSD4844	R002606872	7463-0	19/07/2014
JRT8063	R002607161	7455-0	19/07/2014	JRY8033	R002609656	7455-0	20/07/2014	JSD5270	R002608413	7455-0	17/07/2014
JRT8079	P001986257	5452-1	24/07/2014	JRY8291	F001215342	6050-3	19/07/2014	JSD5727	F001215235	6050-3	19/07/2014
JRT8088	R002609460	7455-0	20/07/2014	JRY8541	R002607013	7455-0	21/07/2014	JSD5867	F001214639	6050-3	19/07/2014
JRT8307	P001989370	5185-1	25/07/2014	JRY9208	R002610630	7455-0	19/07/2014	JSD7033	R002609395	7455-0	20/07/2014
JRT8834	F001215171	6050-3	19/07/2014	JRY9372	R002607935	7455-0	19/07/2014	JSD7235	R002609973	7455-0	20/07/2014
JRT9215	R002609676	7455-0	22/07/2014	JRY9705	R002607081	7455-0	19/07/2014	JSD7490	P001984813	5185-1	26/07/2014
JRT9800	R002608321	7455-0	19/07/2014	JRY9989	R002608262	7455-0	19/07/2014	JSD7999	R002608268	7455-0	19/07/2014
JRU0804	R002610678	7455-0	20/07/2014	JRZ0606	P001990514	5185-1	24/07/2014	JSD8312	F001213105	6050-3	15/07/2014
JRU1430	P001987299	5550-0	25/07/2014	JRZ0809	R002608054	7455-0	18/07/2014	JSD8750	P002046514	7366-2	23/07/2014
JRU1568	F001215119	6050-3	19/07/2014	JRZ3383	R002610853	7463-0	20/07/2014	JSD9125	R002609295	7455-0	20/07/2014
JRU2584	R002608741	7455-0	19/07/2014	JRZ3951	R002609892	7455-0	20/07/2014	JSE0143	R002610114	7455-0	20/07/2014
JRU2676	R002606842	7455-0	19/07/2014	JRZ4979	R002609468	7455-0	20/07/2014	JSE0143	R002610880	7463-0	20/07/2014
JRU2866	R002607184	7455-0	19/07/2014	JRZ7333	P001987887	5568-0	25/07/2014	JSE0144	R002610338	7455-0	20/07/2014
JRU3980	R002608900	7455-0	20/07/2014	JRZ7545	R002606996	7455-0	19/07/2014	JSE0422	F001215319	6050-3	21/07/2014
JRU4431	P001989118	5550-0	25/07/2014	JRZ7911	R002610645	7455-0	20/07/2014	JSE0478	P001979369	5622-2	25/07/2014
JRU4634	F001215667	6050-3	22/07/2014	JRZ8265	P002019583	5550-0	26/07/2014	JSE0617	F001215176	6050-3	19/07/2014
JRU4634	F001215642	6050-3	22/07/2014	JSA0064	F001214980	6050-3	19/07/2014	JSE1797	F001214892	6050-3	20/07/2014
JRU5084	R002610869	7455-0	20/07/2014	JSA2545	R002610327	7455-0	19/07/2014	JSE2304	R002610014	7455-0	20/07/2014
JRU6438	P001986783	5550-0	23/07/2014	JSA2773	R002608192	7455-0	19/07/2014	JSE2806	F001214601	6050-3	18/07/2014
JRU6717	P001984970	5746-3	23/07/2014	JSA2997	P001982278	5452-1	24/07/2014	JSE3208	R002610437	7455-0	20/07/2014
JRU6779	R002609821	7455-0	22/07/2014	JSA3119	P001987284	5550-0	23/07/2014	JSE3229	P002055766	5479-0	23/07/2014
JRU7133	F001214758	6050-3	21/07/2014	JSA3712	P002055779	5550-0	25/07/2014	JSE4359	P001979205	5550-0	22/07/2014
JRU8072	P001985077	5746-3	23/07/2014	JSA3968	P001908653	7366-2	25/07/2014	JSE5073	R002608478	7463-0	18/07/2014
JRU8677	F001214821	6050-3	19/07/2014	JSA4126	R002607443	7455-0	19/07/2014	JSE5127	F001214870	6050-3	17/07/2014
JRU8677	R002610468	7455-0	20/07/2014	JSA4153	R002607700	7455-0	21/07/2014	JSE5603	R002608709	7455-0	19/07/2014
JRU8791	R002608367	7455-0	19/07/2014	JSA4710	R002608985	7455-0	20/07/2014	JSE5643	P001990496	5185-1	24/07/2014
JRU9168	R002610728	7455-0	20/07/2014	JSA5106	R002610488	7455-0	20/07/2014	JSE5864	P001956876	5550-0	18/07/2014
JRU9177	R002608355	7455-0	19/07/2014	JSA5188	P001984815	7366-2	26/07/2014	JSE6101	P001985810	5550-0	23/07/2014
JRU9360	R002607403	7455-0	19/07/2014	JSA5278	C01907662	5550-0	17/07/2014	JSE6162	P001978220	7366-2	24/07/2014
JRU9747	P001989318	5185-1	25/07/2014	JSA5456	P002059257	5819-6	24/07/2014	JSE6162	P001978221	5185-1	24/07/2014
JRU9831	R002609136	7455-0	20/07/2014	JSA5699	R002607802	7455-0	19/07/2014	JSE6765	P001984217	5622-2	25/07/2014
JRU9964	R002608092	7455-0	18/07/2014	JSA5703	C017460135	5720-0	11/07/2014	JSE6849	F001214901	6050-3	18/07/2014
JRV0079	R002607975	7455-0	21/07/2014	JSA5824	R002607197	7455-0	20/07/2014	JSE6979	P001984574	5185-1	24/07/2014
JRV0326	R002608760	7455-0	18/07/2014	JSA6294	R002606979	7455-0	19/07/2014	JSE7002	R002609415	7455-0	22/07/2014
JRV3152	P001978464	5550-0	21/07/2014	JSA6825	P001978632	7366-2	24/07/2014	JSE7503	F001216090	6050-3	22/07/2014
JRV3177	P001987290	5550-0	23/07/2014	JSA7427	F001215028	6050-3	19/07/2014	JSE8089	R002608407	7455-0	19/07/2014
JRV3177	R002609687	7455-0	20/07/2014	JSA7467	R002608567	7455-0	19/07/2014	JSE8235	R002608424	7455-0	18/07/2014
JRV4068	P002058952	5185-1	17/07/2014	JSA8428	R002608211	7455-0	19/07/2014	JSE8505	F001215284	6050-3	17/07/2014
JRV5262	R002609327	7455-0	20/07/2014	JSA9033	P001990668	5185-1	24/07/2014	JSE8877	P002029398	7366-2	16/07/2014
JRV5537	P001992503	7366-2	25/07/2014	JSA9306	F001215977	6050-3	20/07/2014	JSE8923	P002022812	6025-0	26/07/2014
JRV5594	P001989271	5452-1	25/07/2014	JSB0541	R002608528	7455-0	19/07/2014	JSE9391	R002610089	7463-0	20/07/2014
JRV6545	P001985078	5746-3	23/07/2014	JSB0606	R002610084	7455-0	20/07/2014	JSE9525	F001215411	6050-3	20/07/2014
JRV6645	F001215384	6050-3	20/07/2014	JSB1139	R002610236	7455-0	20/07/2014	JSE9729	R002607012	7455-0	21/07/2014
JRV7293	R002608105	7455-0	18/07/2014	JSB1603	R002608187	7455-0	19/07/2014	JSE9923	P001984368	5550-0	25/07/2014
JRV7944	F001214630	6050-3	18/07/2014	JSB2035	R002608266	7455-0	19/07/2014	JSF0048	P001978820	5738-0	24/07/2014
JRV8338	P001984222	5185-1	25/07/2014	JSB2120	F001215253	6050-3	19/07/2014	JSF0595	R002608772	7455-0	19/07/2014
JRV8349	R002607456	7455-0	19/07/2014	JSB2345	R002609622	7455-0	22/07/2014	JSF1078	P001989338	5185-1	25/07/2014
JRV8673	P002067843	5592-0	22/07/2014	JSB2389	F001214697	6050-3	21/07/2014	JSF1142	R002609339	7455-0	20/07/2014
JRV9018	R002609567	7455-0	22/07/2014	JSB2780	F001214903	6050-3	18/07/2014	JSF1867	F001214767	6050-3	19/07/2014
JRV9298	P001978454	5550-0	15/07/2014	JSB3067	R002609239	7463-0	20/07/2014	JSF2588	P001985069	5746-3	23/07/2014
JRV9544	P001989279	5185-1	25/07/2014	JSB3606	R002610371	7455-0	20/07/2014	JSF3061	R002609511	7455-0	20/07/2014
JRW0021	R002607956	7455-0	19/07/2014	JSB4127	P002056985	5819-1	25/07/2014	JSF3537	P001976651	5541-6	19/07/2014
JRW2863	R002609781	7455-0	20/07/2014	JSB4562	F001215653	6050-3	20/07/2014	JSF3718	P002056983	5452-1	25/07/2014
JRW3422	R002610404	7455-0	20/07/2014	JSB4945	F001215636	6050-3	22/07/2014	JSF3825	R002610151	7455-0	20/07/2014
JRW3427	R002609128	7455-0	19/07/2014	JSB7515	R002607281	7455-0	21/07/2014	JSF4454	P002055787	6041-2	25/07/2014
JRW3557	R002607671	7455-0	19/07/2014	JSB7583	P001986476	5452-1	23/07/2014	JSF4456	R002610221	7455-0	20/07/2014
JRW3987	F001215826	6050-3	22/07/2014	JSB7901	R002607416	7455-0	19/07/2014	JSF4456	R002610881	7455-0	20/07/2014
JRW4016	P001984578	5185-1	24/07/2014	JSB8307	P001957463	5452-5	22/07/2014	JSF4456	R002610898	7455-0	20/07/2014
JRW4695	F001215667	6050-3	20/07/2014	JSB8697	R002608971	7455-0	20/07/2014	JSF4699	R002610525	7455-0	20/07/2014
JRW5292	R002610110	7455-0	20/07/2014	JSB9104	R002608695	7455-0	19/07/2014	JSF5314	F001215151	6050-3	18/07/2014
JRW5894	F001214640	6050-3	19/07/2014	JSC0702	R002608369	7455-0	19/07/2014	JSF5405	F001214528	6050-3	19/07/2014
JRW6737	F001215279	6050-3	18/07/2014	JSC1584	R002608587	7455-0	19/07/2014	JSF5673	R002610883	7455-0	20/07/2014
JRW7611	P001978824	5843-3	24/07/2014	JSC2292	P002059953	5550-0	25/07/2014	JSF5956	F001215858	6050-3	20/07/2014
JRW7877	R002610788	7455-0	20/07/2014	JSC2293	F001215756	6050-3	22/07/2014	JSF7153	F001215318	6050-3	19/07/2014
JRW8361	P002060172	5185-1	23/07/2014	JSC2360	R002609723	7455-0	20/07/2014	JSF7184	R002606853	7463-0	17/07/2014
JRW9068	R002607054	7463-0	19/07/2014	JSC2672	R002607470	7455-0	21/07/2014	JSF7652	R002607518	7455-0	19/07/2014
JRX0211	F001215350	6050-3	19/07/2014	JSC2704	F001215162	6050-3	19/07/2014	JSF7697	R002609855	7455-0	20/07/2014
JRX0556	F001214947	6050-3	18/07/2014	JSC3896	P001989225	5452-1	25/07/2014	JSF8815	F001214734	6050-3	21/07/2014
JRX2353	P001989323	6017-3	25/07/2014	JSC4037	F001215622	6050-3	20/07/2014	JSF9648	P001978463	7366-2	21/07/2014
JRX2917	R002608421	7455-0	18/07/2014	JSC4198	F001216121	6050-3	22/07/2014	JSG0165	P002051818	5452-1	24/07/2014
JRX4122	R002606963	7455-0	21/07/2014	JSC5135	P001979016	7366-2	24/07/2014	JSG1869	R002607157	7455-0	19/07/2014
JRX4153	P001984841	5819-6	20/07/2014	JSC5941	P001973340	5487-0	23/07/2014	JSG3276	P001978881	5568-0	23/07/2014
JRX4557	F001214850	6050-3	18/07/2014	JSC6542	P002060180	5550-0	25/07/2014	JSG3531	P001978631	7366-2	24/07/2014
JRX4880	R002609370	7455-0	20/07/2014	JSC6619	R002608094	7455-0	18/07/2014	JSG4509	R002608022	7455-0	18/07/2014
JRX4914	F001214634	6050-3	18/07/2014	JSC6945	P002051813	5452-1	23/07/201				



PLACA	AIT	INFRACAO	DATA
JSH2161	R002609751	7455-0	20/07/2014
JSH2565	P001981949	5550-0	23/07/2014
JSH3042	P001984575	5185-1	24/07/2014
JSH3235	R002607044	7455-0	19/07/2014
JSH3743	P001988147	6050-2	24/07/2014
JSH3889	R002607653	7455-0	19/07/2014
JSH4124	P001989261	5550-0	25/07/2014
JSH4420	R002608942	7455-0	20/07/2014
JSH5400	F001215657	6050-3	20/07/2014
JSH5555	R002609811	7455-0	20/07/2014
JSH5650	R002609085	7455-0	19/07/2014
JSH5883	R002606968	7455-0	17/07/2014
JSH6371	R002607766	7455-0	18/07/2014
JSH7509	R002607514	7455-0	19/07/2014
JSH7509	R002609833	7455-0	22/07/2014
JSH7841	F001215722	6050-3	20/07/2014
JSH8898	R002608517	7455-0	19/07/2014
JSH9144	R002609288	7463-0	20/07/2014
JSH9732	R002609120	7455-0	20/07/2014
JSH9736	R002609334	7455-0	20/07/2014
JSI0010	P001979410	5835-0	25/07/2014
JSI1172	R002608377	7455-0	19/07/2014
JSI1340	P001978637	5550-0	25/07/2014
JSI2293	P001979451	7366-2	23/07/2014
JSI2639	R002608171	7455-0	19/07/2014
JSI3075	R002609880	7455-0	20/07/2014
JSI3729	P001956880	5550-0	22/07/2014
JSI4916	F001214680	6050-3	21/07/2014
JSI6304	R002609284	7455-0	20/07/2014
JSI6623	R002609607	7455-0	20/07/2014
JSI6694	F001215828	6050-3	22/07/2014
JSI7039	F001215513	6050-3	22/07/2014
JSI7095	P001989320	5185-1	25/07/2014
JSI7944	R002606907	7455-0	19/07/2014
JSI8003	R002610910	7455-0	20/07/2014
JSI8306	F001216123	6050-3	22/07/2014
JSI8848	P001978873	5630-0	23/07/2014
JSI9501	P001990572	5550-0	23/07/2014
JSI9501	P001989490	5517-1	23/07/2014
JSJ2566	P001984580	6041-2	23/07/2014
JSJ4021	R002608011	7455-0	17/07/2014
JSJ4424	P001979231	5622-2	24/07/2014
JSJ4767	F001215897	6050-3	22/07/2014
JSJ4965	P001984247	5746-1	23/07/2014
JSJ5369	R002606936	7463-0	19/07/2014
JSJ5369	R002607069	7455-0	19/07/2014
JSJ5418	R002607597	7455-0	19/07/2014
JSJ5418	F001215893	6050-3	20/07/2014
JSJ5623	F001215969	6050-3	22/07/2014
JSJ5658	R002609264	7455-0	20/07/2014
JSJ6695	F001215720	6050-3	20/07/2014
JSJ7813	R002607121	7463-0	19/07/2014
JSJ8518	R002608470	7455-0	18/07/2014
JSJ8583	R002606903	7455-0	19/07/2014
JSJ9205	F001215367	6050-3	19/07/2014
JSJ9559	R002608693	7463-0	19/07/2014
JSJ9594	F001215344	6050-3	21/07/2014
JSJ9614	R002606922	7455-0	18/07/2014
JSK0808	P001647751	7366-2	25/07/2014
JSK1255	F001215719	6050-3	22/07/2014
JSK3136	P002053648	5185-1	25/07/2014
JSK3833	R002609316	7463-0	20/07/2014
JSK5306	R002609639	7455-0	20/07/2014
JSK5557	R002609750	7455-0	20/07/2014
JSK6096	P002059171	5550-0	17/07/2014
JSK6727	F001215128	6050-3	21/07/2014
JSK6756	R002610558	7455-0	20/07/2014
JSK7746	F001214900	6050-3	18/07/2014
JSK8060	F001215360	6050-3	19/07/2014
JSK8873	R002610299	7455-0	19/07/2014
JSK9608	R002607782	7455-0	19/07/2014
JSK9947	R002609579	7455-0	22/07/2014
JSL0597	R002607433	7455-0	19/07/2014
JSL0788	F001216116	6050-3	21/07/2014
JSL0810	F001215428	6050-3	22/07/2014
JSL0850	F001215322	6050-3	21/07/2014
JSL1253	R002610522	7455-0	19/07/2014
JSL1919	F001215476	6050-3	20/07/2014
JSL2184	R002607770	7455-0	19/07/2014
JSL2224	F001216067	6050-3	22/07/2014
JSL2824	F001215053	6050-3	19/07/2014
JSL3256	P001965472	5550-0	23/07/2014
JSL3658	F001215453	6050-3	20/07/2014
JSL4275	F001215343	6050-3	19/07/2014
JSL4391	P001989209	5185-1	25/07/2014
JSL4425	F001215237	6050-3	19/07/2014
JSL4425	R002609956	7455-0	20/07/2014
JSL4744	R002609635	7455-0	20/07/2014
JSL5127	R002610830	7455-0	20/07/2014
JSL5315	R002610692	7455-0	20/07/2014
JSL5589	R002610741	7455-0	20/07/2014
JSL6231	R002608892	7455-0	19/07/2014
JSL6332	R002606882	7455-0	19/07/2014

PLACA	AIT	INFRACAO	DATA
JSL7145	R002607774	7455-0	19/07/2014
JSL7933	F001215278	6050-3	18/07/2014
JSL8367	P001988144	6041-2	23/07/2014
JSL8730	R002608877	7455-0	19/07/2014
JSM0630	R002606918	7455-0	18/07/2014
JSM1263	R002609803	7455-0	20/07/2014
JSM1723	R002609573	7455-0	20/07/2014
JSM3080	C017401318	5738-0	17/07/2014
JSM3303	R002607204	7463-0	21/07/2014
JSM4791	P001978449	7366-2	13/07/2014
JSM5060	F001214605	6050-3	19/07/2014
JSM5183	R002609213	7455-0	20/07/2014
JSM5188	F001214779	6050-3	21/07/2014
JSM6691	R002609553	7455-0	20/07/2014
JSM6870	F001216149	6050-3	20/07/2014
JSM7197	P002055778	6050-1	25/07/2014
JSM7513	R002608131	7455-0	19/07/2014
JSM7664	R002610227	7455-0	20/07/2014
JSM8201	P001990665	5185-1	24/07/2014
JSM9054	R002607335	7455-0	19/07/2014
JSM9072	R002608675	7455-0	19/07/2014
JSM9576	F001215699	6050-3	22/07/2014
JSM9458	F001215314	6050-3	19/07/2014
JSM1013	P001980944	5681-0	25/07/2014
JSM1064	R002609730	7455-0	20/07/2014
JSM1616	R002610721	7455-0	20/07/2014
JSM1713	R002609877	7455-0	20/07/2014
JSM1792	R002607589	7463-0	19/07/2014
JSM2016	P002014733	6041-2	12/07/2014
JSM2428	P001935999	5185-1	24/07/2014
JSM3186	R002607174	7455-0	19/07/2014
JSM3188	P001989284	5550-0	23/07/2014
JSM3198	R002609381	7455-0	20/07/2014
JSM3334	R002607581	7455-0	19/07/2014
JSM3401	R002609816	7455-0	22/07/2014
JSM4212	R002607070	7455-0	19/07/2014
JSM4212	R002609930	7455-0	20/07/2014
JSM4384	R002610546	7455-0	20/07/2014
JSM4570	P001989317	7366-2	25/07/2014
JSM5488	F001215023	6050-3	18/07/2014
JSM5531	P001985767	5541-4	25/07/2014
JSM5589	R002609623	7455-0	22/07/2014
JSM5906	R002609063	7455-0	22/07/2014
JSM6814	F001215041	6050-3	19/07/2014
JSM6814	R002607114	7455-0	19/07/2014
JSM7153	F001215696	6050-3	20/07/2014
JSM7208	R002609102	7455-0	20/07/2014
JSM7337	R002608660	7455-0	19/07/2014
JSM7438	R002608839	7463-0	19/07/2014
JSM7438	R002607332	7455-0	19/07/2014
JSM7445	R002607139	7455-0	19/07/2014
JSM7941	R002608075	7455-0	18/07/2014
JSM8536	R002607836	7455-0	17/07/2014
JSM8881	P002051837	5452-1	25/07/2014
JSM8881	R002610430	7455-0	20/07/2014
JSM9127	R002607435	7455-0	19/07/2014
JSM9314	R002610876	7463-0	20/07/2014
JSM9967	F001216165	6050-3	22/07/2014
JSO0705	R002608560	7455-0	19/07/2014
JSO0839	F001215646	6050-3	19/07/2014
JSO2199	R002609281	7463-0	20/07/2014
JSO2437	R002607169	7455-0	19/07/2014
JSO2719	R002608222	7455-0	19/07/2014
JSO2777	R002606594	7455-0	18/07/2014
JSO2798	R002609533	7455-0	22/07/2014
JSO3297	F001214876	6050-3	19/07/2014
JSO3915	F001216142	6050-3	19/07/2014
JSO3973	R002607386	7455-0	18/07/2014
JSO4300	R002609810	7455-0	20/07/2014
JSO4644	R002608855	7455-0	19/07/2014
JSO5168	P001980601	7366-2	25/07/2014
JSO5752	P002035653	5452-1	20/07/2014
JSO5805	P002051809	5452-1	23/07/2014
JSO6023	P001989287	5550-0	23/07/2014
JSO6528	P002014731	5185-1	12/07/2014
JSO6709	R002608614	7455-0	19/07/2014
JSO7558	P002059775	5568-0	23/07/2014
JSO7729	P001979099	7366-2	22/07/2014
JSO8442	F001214847	6050-3	20/07/2014
JSO8443	C017066214	7048-1	19/07/2014
JSO8461	R002608686	7455-0	19/07/2014
JSO8834	P001989496	5541-5	24/07/2014
JSO9267	R002607065	7455-0	18/07/2014
JSO9334	F001214895	6050-3	17/07/2014
JSO9970	R002606889	7455-0	21/07/2014
JSP0112	F001214664	6050-3	19/07/2014
JSP0527	R002608742	7455-0	19/07/2014
JSP0632	R002608498	7463-0	19/07/2014
JSP0840	R002607841	7455-0	19/07/2014
JSP1128	F001214888	6050-3	21/07/2014
JSP1273	R002607316	7455-0	19/07/2014
JSP1273	P002056270	5185-1	16/07/2014
JSP1486	F001215184	6050-3	21/07/2014

PLACA	AIT	INFRACAO	DATA
JSP3018	P001984362	6041-1	23/07/2014
JSP5427	F001215220	6050-3	19/07/2014
JSP5464	P001987313	5185-1	25/07/2014
JSP6061	F001214995	6050-3	19/07/2014
JSP6257	P002059766	5568-0	23/07/2014
JSP6681	P001973335	5550-0	23/07/2014
JSP7056	R002607194	7455-0	20/07/2014
JSP7416	R002607226	7455-0	19/07/2014
JSP7679	P001990664	5185-1	24/07/2014
JSP8047	F001215252	6050-3	19/07/2014
JSP9516	R002606041	7455-0	16/07/2014
JSP9894	P002059956	7366-2	26/07/2014
JSP9949	R002610091	7455-0	20/07/2014
JSQ0104	R002610018	7455-0	20/07/2014
JSQ0195	P001989152	5452-1	23/07/2014
JSQ0733	R002608117	7455-0	19/07/2014
JSQ1370	R002608897	7455-0	20/07/2014
JSQ1648	F001215281	6050-3	18/07/2014
JSQ1753	F001215985	6050-3	20/07/2014
JSQ3962	R002608701	7455-0	19/07/2014
JSQ4284	R001215196	6050-3	21/07/2014
JSQ4827	R002608671	7455-0	19/07/2014
JSQ5103	P001979238	5550-0	24/07/2014
JSQ6173	R002609111	7455-0	20/07/2014
JSQ6204	R002608064	7463-0	18/07/2014
JSQ6363	F001214897	6050-3	18/07/2014
JSQ7068	R002607469	7455-0	21/07/2014
JSQ7295	R002607921	7455-0	19/07/2014
JSQ7492	P001979233	5622-2</	

PLACA	AIT	INFRACAO	DATA
JST5245	P002053525	5452-1	23/07/2014
JST5401	R002608052	7455-0	18/07/2014
JST5466	P001987297	5452-1	25/07/2014
JST6037	P002059767	5568-0	23/07/2014
JST6387	R002607388	7455-0	18/07/2014
JST6639	R002607672	7455-0	19/07/2014
JST7207	P002043671	5452-1	24/07/2014
JST7399	P001965601	5550-0	25/07/2014
JST7634	R002607962	7455-0	19/07/2014
JST7906	R002608719	7455-0	19/07/2014
JST7972	R002608049	7463-0	18/07/2014
JST9079	P001980216	5452-1	22/07/2014
JST9418	P001974700	5541-6	21/07/2014
JSU0941	F001214787	6050-3	17/07/2014
JSU2006	R002609157	7455-0	20/07/2014
JSU2404	R002609849	7463-0	20/07/2014
JSU2898	R002609653	7455-0	20/07/2014
JSU2899	R002607807	7455-0	20/07/2014
JSU2957	R002608786	7455-0	20/07/2014
JSU3202	R002607051	7455-0	19/07/2014
JSU3881	P001979465	7366-2	25/07/2014
JSU4135	R002608888	7455-0	20/07/2014
JSU4239	R002610634	7455-0	19/07/2014
JSU4538	F001216020	6050-3	20/07/2014
JSU4795	P001962718	5568-0	22/07/2014
JSU5536	P001985206	5568-0	24/07/2014
JSU6175	P001989326	5185-1	25/07/2014
JSU6556	F001214883	6050-3	21/07/2014
JSU6623	R002610400	7463-0	20/07/2014
JSU6714	P001988694	6050-1	23/07/2014
JSU6720	F001215273	6050-3	21/07/2014
JSU7318	F001215865	6050-3	20/07/2014
JSU8305	R002610513	7455-0	20/07/2014
JSU9157	R002609256	7455-0	19/07/2014
JSU9413	R002607153	7455-0	19/07/2014
JSU9594	F001215528	6050-3	20/07/2014
JSU9939	P002043792	5452-1	25/07/2014
JSV1881	R002607661	7455-0	19/07/2014
JSV1975	F001215306	6050-3	21/07/2014
JSV2433	P001985765	5452-1	25/07/2014
JSV2454	R002610120	7455-0	20/07/2014
JSV3297	F001215124	6050-3	19/07/2014
JSV4191	P001976784	5541-6	20/07/2014
JSV4519	R002610530	7455-0	20/07/2014
JSV5052	R002609885	7455-0	20/07/2014
JSV5117	R002610364	7455-0	20/07/2014
JSV7582	P001989661	5185-1	23/07/2014
JSV7884	F001215320	6050-3	21/07/2014
JSV8864	P001989445	5550-0	25/07/2014
JSV8908	P002043779	7366-2	25/07/2014
JSV9034	P001985201	7366-2	23/07/2014
JSV9225	P001990535	5452-5	24/07/2014
JSV9880	R002607564	7455-0	21/07/2014
JSV9908	R002609379	7463-0	20/07/2014
JSV9948	P002060564	5452-1	17/07/2014
JSW0324	R002609915	7455-0	20/07/2014
JSW0600	R002610369	7463-0	20/07/2014
JSW1717	P001984210	5622-2	25/07/2014
JSW2364	P001982396	5452-1	23/07/2014
JSW3766	R002610625	7455-0	19/07/2014
JSW4224	P002059030	5550-0	23/07/2014
JSW4619	P002029936	5479-0	25/07/2014
JSW4752	R002610739	7455-0	20/07/2014
JSW4958	F001215899	6050-3	22/07/2014
JSW5052	R002609505	7463-0	20/07/2014
JSW5317	C016241830	7048-1	17/07/2014
JSW5899	F001215234	6050-3	19/07/2014
JSW6407	F001214617	6050-3	17/07/2014
JSW6913	F001214920	6050-3	18/07/2014
JSW7379	R002608077	7455-0	18/07/2014
JSW7423	R002609724	7455-0	20/07/2014
JSW7935	P002053647	5550-0	25/07/2014
JSW7935	R002607528	7455-0	21/07/2014
JSW8508	P001989460	7048-1	25/07/2014
JSW8705	P001974407	5541-2	14/07/2014
JSW8787	P001962956	7366-2	23/07/2014
JSW9548	P002067844	5568-0	21/07/2014
JSW9737	R002609777	7455-0	20/07/2014
JSW9859	F001215262	6050-3	19/07/2014
JSX0206	P002043676	5452-1	25/07/2014
JSX0911	R002610204	7455-0	19/07/2014
JSX0937	R002607482	7455-0	18/07/2014
JSX0937	R002609861	7455-0	20/07/2014
JSX1812	R002608326	7455-0	19/07/2014
JSX1873	R002608235	7455-0	19/07/2014
JSX2065	R002608310	7455-0	19/07/2014
JSX2214	R002607731	7455-0	19/07/2014
JSX2337	F001215869	6050-3	20/07/2014
JSX2710	F001215487	6050-3	20/07/2014
JSX4561	R002607539	7455-0	18/07/2014
JSX4561	R002608109	7455-0	18/07/2014
JSX4561	R002610532	7455-0	20/07/2014
JSX5001	P001986136	5550-0	23/07/2014

PLACA	AIT	INFRACAO	DATA
JXS152	R002609172	7455-0	20/07/2014
JXS195	R002608766	7463-0	19/07/2014
JXS363	R002606888	7455-0	21/07/2014
JXS5748	F001214629	6050-3	18/07/2014
JXS5903	F001215873	6050-3	20/07/2014
JXS6570	R002610343	7455-0	20/07/2014
JXS7283	R002608784	7455-0	19/07/2014
JXS8329	R002607374	7455-0	19/07/2014
JXS8991	P002044693	7366-2	24/07/2014
JXS9637	P001979101	5185-1	22/07/2014
JXS9637	P001979102	5185-2	22/07/2014
JXS9693	R002608913	7463-0	20/07/2014
JXS9742	R002608731	7455-0	21/07/2014
JXS9922	R002608857	7455-0	20/07/2014
JSY0093	R002609654	7455-0	20/07/2014
JSY0116	F001215615	6050-3	20/07/2014
JSY0173	F001214766	6050-3	18/07/2014
JSY0268	F001215687	6050-3	22/07/2014
JSY1366	R002609934	7455-0	20/07/2014
JSY1435	F001216071	6050-3	22/07/2014
JSY1975	F001215193	6050-3	19/07/2014
JSY2031	P002054380	5746-3	23/07/2014
JSY2398	F001215207	6050-3	19/07/2014
JSY3307	P001985725	5479-0	24/07/2014
JSY3568	F001216148	6050-3	20/07/2014
JSY3907	F001215952	6050-3	20/07/2014
JSY4036	F001215543	6050-3	20/07/2014
JSY4114	R002608705	7455-0	19/07/2014
JSY4428	F001215815	6050-3	20/07/2014
JSY4596	F001215967	6050-3	20/07/2014
JSY5026	R002607344	7455-0	21/07/2014
JSY5119	R002607432	7455-0	19/07/2014
JSY5619	P001986722	5550-0	25/07/2014
JSY5964	F001215341	6050-3	19/07/2014
JSY6871	F001213883	6050-3	17/07/2014
JSY6957	R002609338	7455-0	20/07/2014
JSY7299	F001215532	6050-3	22/07/2014
JSY7897	P001979100	5568-0	25/07/2014
JSY9016	F001216063	6050-3	22/07/2014
JSY9250	F001216003	6050-3	20/07/2014
JS20012	R002607104	7463-0	18/07/2014
JS20090	P002055785	7366-2	25/07/2014
JS20363	R002608006	7455-0	21/07/2014
JS20364	P002066395	5789-0	16/07/2014
JS20461	R002608824	7455-0	21/07/2014
JS20573	F001214837	6050-3	17/07/2014
JS20703	R002607042	7463-0	18/07/2014
JS20703	R002607328	7455-0	19/07/2014
JS21187	R002609828	7455-0	22/07/2014
JS21500	P001974805	5541-6	21/07/2014
JS21547	R002607677	7455-0	19/07/2014
JS21548	P001987319	7366-2	25/07/2014
JS22272	R002606993	7455-0	19/07/2014
JS22319	P001978444	5550-0	12/07/2014
JS22821	P002059970	5452-1	25/07/2014
JS23480	R002610793	7455-0	20/07/2014
JS23490	P001992507	7366-2	25/07/2014
JS23755	P002059662	5592-0	22/07/2014
JS23841	R002608912	7455-0	20/07/2014
JS23889	P001990539	5452-5	24/07/2014
JS24377	R002609320	7455-0	20/07/2014
JS25229	P001947669	5550-0	23/07/2014
JS25270	R002607879	7455-0	19/07/2014
JS25801	P002040840	5541-5	20/07/2014
JS26022	R002608680	7463-0	19/07/2014
JS26130	R002610907	7455-0	20/07/2014
JS26259	R002608507	7455-0	19/07/2014
JS26676	F001214913	6050-3	19/07/2014
JS27514	R002606986	7455-0	19/07/2014
JS27677	R002608830	7455-0	18/07/2014
JS27759	F001215635	6050-3	20/07/2014
JS28470	R002609929	7455-0	20/07/2014
JS28508	P001984366	5550-0	25/07/2014
JS29695	R002609552	7455-0	20/07/2014
JS29858	R002607398	7455-0	19/07/2014
JUP2435	R002607621	7455-0	18/07/2014
JWU7714	R002607073	7455-0	19/07/2014
JXM7133	F001214902	6050-3	18/07/2014
KDS1239	F001215507	6050-3	22/07/2014
KEV9371	R002603320	7455-0	13/07/2014
KEX4574	P002029713	5550-0	25/07/2014
KFL9605	R002610246	7455-0	20/07/2014
KFS8216	R002608700	7455-0	19/07/2014
KFT7098	F001215586	6050-3	22/07/2014
KFY7515	R002608060	7455-0	18/07/2014
KGL1478	R002608128	7455-0	19/07/2014
KGD4901	F001213042	6050-3	21/07/2014
KGT2705	F001214960	5673-2	19/07/2014
KHB5067	R002606894	7455-0	21/07/2014
KHF0991	F001214704	6050-3	17/07/2014
KHF3193	F001215076	6050-3	18/07/2014
KHG1861	R002610149	7455-0	20/07/2014
KHJ7843	F001214583	6050-3	19/07/2014

PLACA	AIT	INFRACAO	DATA
KHP9757	R002607274	7455-0	19/07/2014
KIB5046	R002609812	7455-0	20/07/2014
KIJ4914	R002607239	7455-0	21/07/2014
KIP5143	R002608390	7455-0	19/07/2014
KIZ2390	P002059728	5550-0	22/07/2014
KJF0707	P001864332	5185-1	24/07/2014
KJM7403	R002607944	7455-0	19/07/2014
KJR7411	R002609916	7455-0	20/07/2014
KJT7772	P001979408	6050-1	25/07/2014
KKB3447	F001215624	6050-3	20/07/2014
KKC4960	F001215867	6050-3	22/07/2014
KKJ3138	R002607016	7455-0	20/07/2014
KKJ6408	P001978445	5550-0	12/07/2014
KKM5680	P001984189	5185-1	24/07/2014
KKS6114	P002019587	5568-0	26/07/2014
KKT0020	R002609814	7455-0	20/07/2014
KKT0020	R002609761	7455-0	20/07/2014
KKX8353	R002610722	7455-0	20/07/2014
KLAB642	R002607165	7455-0	19/07/2014
KLF8166	R002606039	7455-0	16/07/2014
KLH7058	F001214760	6050-3	17/07/2014
KLM5827	R002608586	7455-0	19/07/2014
KLU4531	F001215219	6050-3	19/07/2014
KLU4661	F001215612	6050-3	20/07/2014
KLY6492	P001965603	5550-0	25/07/2014
KMB1499	P001979530	5185-1	25/07/2014
KMN9226	R002610802	7455-0	20/07/2014
KOL4220	F001215823	6050-3	22/07/2014
KOS2659	R002608330	7455-0	19/



PLACA	AIT	INFRACAO	DATA
MUT8534	R002608906	7455-0	22/07/2014
MUW1105	R002610316	7455-0	20/07/2014
MVA0786	R002607945	7455-0	19/07/2014
MVC0551	R002609242	7455-0	20/07/2014
MVC0551	R002609276	7455-0	20/07/2014
MVC2705	R002607990	7455-0	19/07/2014
MVF0836	R002606969	7455-0	17/07/2014
MVG2544	P001990362	5746-3	23/07/2014
MVH6809	F001214603	6050-3	17/07/2014
MV11170	R002607123	7455-0	19/07/2014
MVJ0620	R002604560	7455-0	15/07/2014
MVK1825	R002610201	7455-0	19/07/2014
MVU0908	P001984246	5746-1	23/07/2014
MVZ2081	P002060173	7366-2	24/07/2014
MWB6497	P001990361	5746-3	23/07/2014
MWC0792	R002607965	7471-0	19/07/2014
MWD6294	P001979110	5185-1	23/07/2014
MYG2285	R002608261	7455-0	19/07/2014
MYH5329	R002607783	7455-0	19/07/2014
MYH5771	F001215214	6050-3	18/07/2014
MYT7925	R002607431	7455-0	19/07/2014
MZL1995	P002059854	5550-0	23/07/2014
NAG4318	F001214996	6050-3	19/07/2014
NEL0524	P001985113	5452-1	23/07/2014
NEW8756	P002056975	5452-1	25/07/2014
NFD7882	F001214620	6050-3	18/07/2014
NFL5452	P002029820	5746-3	23/07/2014
NFX8312	R002607951	7455-0	21/07/2014
NHA5832	F001214537	6050-3	19/07/2014
NHM6561	R002607349	7455-0	19/07/2014
NHM6561	R002607046	7455-0	19/07/2014
NKW5567	R002608558	7455-0	19/07/2014
NMC5705	P002059958	5550-0	25/07/2014
NMD6417	R002609835	7455-0	22/07/2014
NME7075	R002609614	7455-0	22/07/2014
NMI0236	F001216018	6050-3	19/07/2014
NMI3229	R002607870	7455-0	18/07/2014
NML9734	R002610503	7455-0	20/07/2014
NMO5075	R002609328	7455-0	20/07/2014
NNY0545	F001214834	6050-3	21/07/2014
NQN0604	P001990510	5185-1	24/07/2014
NQN0604	R002607377	7455-0	19/07/2014
NRB3728	R002608841	7455-0	19/07/2014
NRB3728	R002609993	7463-0	19/07/2014
NTC3131	R002608002	7455-0	21/07/2014
NTD0332	P001990564	5541-1	23/07/2014
NTD0362	F001215020	6050-3	18/07/2014
NTD0689	R002604718	7463-0	15/07/2014
NTD0958	R002610642	7455-0	19/07/2014
NTD2154	P001980602	7366-2	25/07/2014
NTD2397	R002605567	7463-0	18/07/2014
NTD2431	F001215355	6050-3	18/07/2014
NTD2587	F001215610	6050-3	20/07/2014
NTD3898	R002608991	7455-0	20/07/2014
NTD4178	F001215094	6050-3	17/07/2014
NTD4716	R002609703	7455-0	19/07/2014
NTD4723	F001215174	6050-3	19/07/2014
NTD4802	R002608585	7455-0	19/07/2014
NTD5795	P002059853	5550-0	23/07/2014
NTD6159	R002607590	7455-0	19/07/2014
NTD6652	R002607565	7455-0	18/07/2014
NTD6795	F001215937	6050-3	20/07/2014
NTD7311	P002046518	5380-0	23/07/2014
NTD7557	P001986780	7366-2	23/07/2014
NTD7641	R002608615	7455-0	19/07/2014
NTD9614	F001214555	6050-3	20/07/2014
NTE0059	P002060565	5452-1	17/07/2014
NTE0646	R002607968	7455-0	19/07/2014
NTE1484	R002609216	7455-0	20/07/2014
NTE2671	R002607160	7455-0	19/07/2014
NTE3949	F001214613	6050-3	17/07/2014
NTE4017	F001215087	6050-3	21/07/2014
NTE4051	R002608035	7455-0	18/07/2014
NTE4322	R002608449	7455-0	18/07/2014
NTE5381	R002608939	7455-0	20/07/2014
NTE5598	R002609779	7455-0	20/07/2014
NTE5684	R002608691	7455-0	19/07/2014
NTE5723	R002607495	7455-0	19/07/2014
NTE5731	R002607624	7455-0	19/07/2014
NTE5749	F001214483	6050-3	16/07/2014
NTE5778	R002606971	7455-0	17/07/2014
NTE6179	R002610300	7455-0	19/07/2014
NTE6450	R002609414	7455-0	22/07/2014
NTE7056	P001984811	7366-2	25/07/2014
NTE7284	P001984213	5622-2	25/07/2014
NTE7291	R002607922	7455-0	19/07/2014
NTE7291	R002607894	7455-0	19/07/2014
NTE7780	F001215626	6050-3	20/07/2014
NTE9255	R002609762	7455-0	20/07/2014
NTE9413	F001215393	6050-3	20/07/2014
NTF0053	P002043778	5452-1	25/07/2014
NTF0199	R002609994	7463-0	20/07/2014
NTF0688	R002609406	7455-0	22/07/2014

PLACA	AIT	INFRACAO	DATA
NTF1181	F001216106	6050-3	20/07/2014
NTF1371	R002608951	7455-0	22/07/2014
NTF1371	R002607308	7455-0	21/07/2014
NTF2082	F001215096	6050-3	17/07/2014
NTF2794	R002606987	7455-0	19/07/2014
NTF2907	R002608779	7455-0	19/07/2014
NTF2907	R002608783	7463-0	19/07/2014
NTF2982	P001984209	5622-2	25/07/2014
NTF3049	R002610108	7455-0	20/07/2014
NTF3074	P001981742	5550-0	22/07/2014
NTF3310	P001984367	5550-0	25/07/2014
NTF3397	F001214839	6050-3	19/07/2014
NTF3517	R002609891	7455-0	20/07/2014
NTF3517	R002609749	7455-0	20/07/2014
NTF4148	P001980896	5819-1	25/07/2014
NTF4830	R002610133	7455-0	20/07/2014
NTF5051	F001215681	6050-3	20/07/2014
NTF7361	P001979013	5550-0	24/07/2014
NTF7413	F001214769	6050-3	19/07/2014
NTF7674	P002044702	5819-6	25/07/2014
NTF7872	R002610242	7455-0	20/07/2014
NTF8036	P001986680	5746-3	23/07/2014
NTF8083	F001215524	6050-3	22/07/2014
NTF8099	R002608288	7455-0	19/07/2014
NTF8261	F001215328	6050-3	19/07/2014
NTF8407	R002608204	7455-0	19/07/2014
NTF8461	F001215989	6050-3	20/07/2014
NTF8889	R002608645	7455-0	19/07/2014
NTF9096	P001700216	5550-0	21/07/2014
NTF9348	R002608329	7455-0	19/07/2014
NTF9443	P002059035	5550-0	23/07/2014
NTF9464	R002607524	7455-0	20/07/2014
NTF9891	P001989315	5185-1	25/07/2014
NTG0217	R002609683	7455-0	20/07/2014
NTG0441	P001969142	5738-0	23/07/2014
NTG0441	F001215693	6050-3	20/07/2014
NTG0640	R002609385	7463-0	20/07/2014
NTG0786	P001989565	5550-0	25/07/2014
NTG0904	R002610147	7455-0	20/07/2014
NTG1695	R002604586	7455-0	14/07/2014
NTG1832	R002607238	7455-0	21/07/2014
NTG1832	R002607305	7455-0	21/07/2014
NTG1905	P002060174	7366-2	24/07/2014
NTG2112	F001216129	6050-3	20/07/2014
NTG2474	P001980089	7030-1	25/07/2014
NTG2502	R002609776	7455-0	20/07/2014
NTG2761	F001214986	6050-3	21/07/2014
NTG3322	R002608001	7455-0	21/07/2014
NTG3516	R002610656	7463-0	20/07/2014
NTG4616	P001986046	5487-0	23/07/2014
NTG4660	R002610547	7455-0	20/07/2014
NTG4675	P001988843	7366-2	24/07/2014
NTG4850	P002052712	5452-1	23/07/2014
NTG5019	R002609173	7455-0	22/07/2014
NTG5303	R002607835	7455-0	17/07/2014
NTG5892	P001984562	5550-0	24/07/2014
NTG6314	R002607446	7455-0	19/07/2014
NTG6372	R002607360	7455-0	19/07/2014
NTG7228	R002608569	7455-0	19/07/2014
NTG8476	R002609873	7455-0	20/07/2014
NTG9233	P001984291	5738-0	25/07/2014
NTG9791	R002610301	7455-0	20/07/2014
NTH0239	P001985723	7366-2	24/07/2014
NTH1528	P001989335	5185-1	25/07/2014
NTH1680	P001989525	6050-1	25/07/2014
NTH2146	P001982300	7366-2	22/07/2014
NTH2249	P002036622	5550-0	25/07/2014
NTH3782	R002607263	7455-0	19/07/2014
NTH4061	P001989194	5550-0	23/07/2014
NTH4445	P001986693	5517-1	24/07/2014
NTH4825	R002608769	7455-0	19/07/2014
NTH5053	R002609674	7455-0	22/07/2014
NTH5112	R002609430	7455-0	20/07/2014
NTH5678	R002608840	7455-0	19/07/2014
NTH5678	R002608861	7463-0	19/07/2014
NTH5975	P001978888	7366-2	25/07/2014
NTH7306	F001214775	6050-3	19/07/2014
NTH7525	R002608865	7455-0	19/07/2014
NTH7647	R002609461	7455-0	20/07/2014
NTH7681	R002607966	7463-0	19/07/2014
NTH7760	R002606874	7455-0	19/07/2014
NTH8066	P001989210	5185-1	25/07/2014
NTH8337	R002607683	7455-0	19/07/2014
NTH8538	R002610643	7455-0	19/07/2014
NTH8732	R002607298	7455-0	19/07/2014
NTI0071	R002607969	7455-0	19/07/2014
NTI0124	P001989659	5185-1	23/07/2014
NTI0320	P001980700	5452-1	23/07/2014
NTI0935	R002610549	7455-0	20/07/2014
NTI3961	F001215944	6050-3	20/07/2014
NTI4163	R002607107	7455-0	18/07/2014
NTI4196	F001214794	6050-3	18/07/2014
NTI6626	R002608087	7463-0	18/07/2014

PLACA	AIT	INFRACAO	DATA
NTI7122	P002059852	5550-0	23/07/2014
NTI7487	P001984323	6041-2	22/07/2014
NTI8260	R002609651	7455-0	20/07/2014
NTI9669	R002607512	7455-0	19/07/2014
NTJ0070	P001978447	5550-0	12/07/2014
NTJ0350	P001980604	7366-2	25/07/2014
NTJ0505	P002056980	5185-1	25/07/2014
NTJ1034	R002607542	7455-0	19/07/2014
NTJ1349	R002609087	7455-0	20/07/2014
NTJ1677	R002610209	7455-0	20/07/2014
NTJ2246	P001989257	5185-1	25/07/2014
NTJ2246	P001989258	7366-2	25/07/2014
NTJ2609	F001215177	6050-3	19/07/2014
NTJ3411	R002610317	7455-0	20/07/2014
NTJ3489	R002609478	7455-0	20/07/2014
NTJ4105	F001215924	6050-3	20/07/2014
NTJ4838	R002608740	7455-0	19/07/2014
NTJ4890	R002608989	7455-0	19/07/2014
NTJ5278	F001214991	6050-3	19/07/2014
NTJ5778	P002055908	7366-2	22/07/2014
NTJ6450	R002607811	7455-0	19/07/2014
NTJ6485	F001215845	6050-3	22/07/2014
NTJ6768	F001214610	6050-3	21/07/2014
NTJ7313	R002608462	7455-0	18/07/2014
NTJ7419	P002052713	7366-2	22/07/2014
NTJ7918	R002610470	7455-0	20/07/2014
NTJ8865	R002606983	7455-0	19/07/2014
NTJ8954	R002608457	7455-0	18/07/20

PLACA	AIT	INFRACAO	DATA	PLACA	AIT	INFRACAO	DATA	PLACA	AIT	INFRACAO	DATA
NTM0470	R002609997	7455-0	20/07/2014	NTP5435	R002608138	7455-0	19/07/2014	NTS9747	F001215466	6050-3	20/07/2014
NTM1412	P001992511	5738-0	25/07/2014	NTP5653	R002607940	7455-0	19/07/2014	NTS9853	R002610873	7455-0	20/07/2014
NTM2053	R002608307	7455-0	19/07/2014	NTP5705	R002609055	7455-0	22/07/2014	NTS9885	P001979442	5550-0	22/07/2014
NTM2163	F001214539	6050-3	19/07/2014	NTP7156	F001216068	6050-3	22/07/2014	NTT0255	R002609846	7455-0	19/07/2014
NTM2202	R002608921	7455-0	19/07/2014	NTP7180	R002608808	7455-0	19/07/2014	NTT0896	F001215372	6050-3	19/07/2014
NTM2247	R002609954	7455-0	20/07/2014	NTP7217	R002609132	7455-0	20/07/2014	NTT0954	R002609053	7463-0	22/07/2014
NTM2895	F001214549	6050-3	19/07/2014	NTP7757	R002608165	7455-0	19/07/2014	NTT1189	R002609247	7455-0	22/07/2014
NTM3019	P001987295	5550-0	23/07/2014	NTP8622	R002609786	7455-0	20/07/2014	NTT1271	R002609948	7455-0	20/07/2014
NTM3046	P001989312	5185-1	25/07/2014	NTP8670	P001978975	5550-0	24/07/2014	NTT2068	F001215579	6050-3	20/07/2014
NTM3082	F001215330	6050-3	19/07/2014	NTP8920	P001980225	5550-0	23/07/2014	NTT2297	F001215150	6050-3	18/07/2014
NTM3205	R002608079	7455-0	18/07/2014	NTP8965	P001989446	5550-0	25/07/2014	NTT2570	P001714183	5509-0	25/07/2014
NTM3762	P002058955	5819-3	17/07/2014	NTP9199	R002608893	7455-0	20/07/2014	NTT3063	R002608327	7455-0	19/07/2014
NTM3844	R002609986	7455-0	20/07/2014	NTP9446	R002608699	7455-0	19/07/2014	NTT3335	P002053527	5452-1	23/07/2014
NTM3957	F001214686	6050-3	18/07/2014	NTP9545	R002608535	7455-0	19/07/2014	NTT3496	F001216044	6050-3	20/07/2014
NTM4116	F001214946	6050-3	18/07/2014	NTQ1547	P001864331	5185-1	24/07/2014	NTT3586	R002609442	7455-0	20/07/2014
NTM5490	P002053526	5452-1	23/07/2014	NTQ1707	F001215746	6050-3	20/07/2014	NTT4290	F001215632	6050-3	20/07/2014
NTM7267	R002609204	7455-0	20/07/2014	NTQ1747	F001214806	6050-3	19/07/2014	NTT4481	F001214757	6050-3	21/07/2014
NTM7267	R002609396	7463-0	20/07/2014	NTQ1922	R002607964	7455-0	19/07/2014	NTT4669	R002608314	7455-0	19/07/2014
NTM9210	P001989304	5550-0	25/07/2014	NTQ2042	R002608357	7463-0	19/07/2014	NTT5069	R002609227	7455-0	22/07/2014
NTM9226	F001215625	6050-3	20/07/2014	NTQ2171	R002608152	7455-0	19/07/2014	NTT5329	P001956879	5550-0	22/07/2014
NTM9680	F001215135	6050-3	18/07/2014	NTQ2489	R001214436	6050-3	16/07/2014	NTT5329	R002607079	7455-0	19/07/2014
NTN0034	P001501300	5819-2	26/07/2014	NTQ2589	P001854363	5452-1	23/07/2014	NTT5329	P001988688	5550-0	23/07/2014
NTN0543	R002608610	7455-0	19/07/2014	NTQ3158	F001215498	6050-3	20/07/2014	NTT6241	R002610486	7455-0	20/07/2014
NTN0864	R002608806	7455-0	19/07/2014	NTQ3263	R002607688	7455-0	19/07/2014	NTT6306	R002609480	7455-0	22/07/2014
NTN1029	R002609065	7455-0	22/07/2014	NTQ3459	F001214904	6050-3	19/07/2014	NTT6331	R002610081	7463-0	19/07/2014
NTN2442	P001989505	5550-0	24/07/2014	NTQ3544	P001985762	5550-0	25/07/2014	NTT6556	P001931025	5541-6	19/07/2014
NTN2604	R002607473	7455-0	17/07/2014	NTQ3557	P001976724	5541-6	20/07/2014	NTT7083	F001214708	6050-3	19/07/2014
NTN3215	R002609048	7455-0	22/07/2014	NTQ4160	R002609408	7455-0	22/07/2014	NTT8657	R002607029	7455-0	19/07/2014
NTN3834	F001216023	6050-3	20/07/2014	NTQ4238	R002607620	7455-0	18/07/2014	NTT9623	P002014730	5835-0	11/07/2014
NTN4018	F001215200	6050-3	17/07/2014	NTQ5167	P001979228	5622-2	24/07/2014	NTU0127	R002608157	7455-0	19/07/2014
NTN4381	F001215340	6050-3	19/07/2014	NTQ6050	R002610828	7455-0	20/07/2014	NTU0402	P002053645	7366-2	25/07/2014
NTN4755	F001215429	6050-3	22/07/2014	NTQ7093	R002607696	7455-0	20/07/2014	NTU1087	F001215968	6050-3	20/07/2014
NTN4876	R002609038	7455-0	20/07/2014	NTQ7272	P001979235	5550-0	24/07/2014	NTU3353	R002608010	7455-0	17/07/2014
NTN5426	P001988148	5819-1	24/07/2014	NTQ7468	R002609393	7455-0	20/07/2014	NTU4260	R002607323	7455-0	18/07/2014
NTN5789	R002607382	7455-0	17/07/2014	NTQ7591	P001988167	5452-1	25/07/2014	NTU4666	F001214802	6050-3	19/07/2014
NTN6149	P002055287	5487-0	23/07/2014	NTQ8278	R002607189	7463-0	20/07/2014	NTU5222	P002055607	5452-1	23/07/2014
NTN6460	P001976786	5541-6	20/07/2014	NTQ8764	F001213214	6050-3	11/07/2014	NTU5693	F001216069	6050-3	22/07/2014
NTN6567	R002608923	7455-0	20/07/2014	NTQ9104	R002609559	7455-0	20/07/2014	NTU5936	R002609736	7455-0	20/07/2014
NTN6644	P001986899	5185-1	24/07/2014	NTQ9331	R002607663	7455-0	19/07/2014	NTU6296	P002059941	5541-6	23/07/2014
NTN6705	R002608703	7455-0	19/07/2014	NTQ9331	R002608342	7455-0	19/07/2014	NTU6296	P001985813	5550-0	23/07/2014
NTN6837	R002608081	7455-0	18/07/2014	NTQ9893	F001213417	6050-3	20/07/2014	NTU6702	F001214570	6050-3	19/07/2014
NTN6895	P002060069	5568-0	23/07/2014	NTR0122	R002610367	7455-0	20/07/2014	NTU6981	P001985115	5550-0	25/07/2014
NTN7398	R002609260	7455-0	19/07/2014	NTR0806	R002607277	7455-0	19/07/2014	NTU7874	F001215121	6050-3	21/07/2014
NTN7497	F001214585	6050-3	19/07/2014	NTR1616	P001992508	6050-1	25/07/2014	NTU8477	F001215056	6050-3	19/07/2014
NTN7531	P001988154	5819-1	24/07/2014	NTR1632	F001215095	6050-3	17/07/2014	NTU8480	R002608056	7455-0	18/07/2014
NTN8693	R002607761	7455-0	18/07/2014	NTR1632	R002608503	7455-0	19/07/2014	NTU8707	F001214815	6050-3	19/07/2014
NTN9781	R002607485	7455-0	18/07/2014	NTR1723	P001902526	7366-2	23/07/2014	NTU8755	R002608465	7455-0	18/07/2014
NTQ0116	P001987316	5185-1	25/07/2014	NTR1799	P001984221	5185-1	25/07/2014	NTU9022	P002055776	5550-0	25/07/2014
NTQ0132	F001215051	6050-3	19/07/2014	NTR2025	P002059657	7366-2	22/07/2014	NTU9322	R002608588	7455-0	19/07/2014
NTQ0256	R002609932	7455-0	20/07/2014	NTR2232	R002608406	7455-0	19/07/2014	NTU9485	R002610795	7455-0	20/07/2014
NTQ0273	R002609090	7455-0	20/07/2014	NTR3043	F001215361	6050-3	19/07/2014	NTU9922	R002609746	7455-0	20/07/2014
NTQ0457	F001215856	6050-3	22/07/2014	NTR4413	R002607931	7455-0	19/07/2014	NTV0103	R002609137	7455-0	20/07/2014
NTQ0827	R002609859	7455-0	20/07/2014	NTR4545	R002608873	7455-0	19/07/2014	NTV0186	F001215182	6050-3	20/07/2014
NTQ1428	P001989309	5185-1	25/07/2014	NTR5609	R002609112	7455-0	20/07/2014	NTV2684	P001989158	5185-1	23/07/2014
NTQ1627	P001978443	5550-0	12/07/2014	NTR5932	R002607610	7455-0	17/07/2014	NTV2913	R002610409	7455-0	20/07/2014
NTQ2043	F001215309	6050-3	18/07/2014	NTR6220	R002608452	7455-0	18/07/2014	NTV3033	R002607101	7463-0	18/07/2014
NTQ2087	R002609443	7455-0	20/07/2014	NTR6280	P001986934	5185-1	24/07/2014	NTV3308	F001213389	6050-3	15/07/2014
NTQ2735	R002610651	7455-0	20/07/2014	NTR7392	F001214631	6050-3	18/07/2014	NTV3982	P001984290	7366-2	25/07/2014
NTQ2872	P001976782	5541-6	20/07/2014	NTR7408	P001986128	7366-2	23/07/2014	NTV4160	R002609278	7455-0	20/07/2014
NTQ3093	R002609701	7455-0	19/07/2014	NTR7494	R002608240	7455-0	19/07/2014	NTV4476	F001214745	6050-3	18/07/2014
NTQ3112	R002607603	7455-0	19/07/2014	NTR8015	F001216064	6050-3	22/07/2014	NTV4558	R002610671	7455-0	20/07/2014
NTQ4399	P002044700	5738-0	25/07/2014	NTR8098	F001215752	6050-3	22/07/2014	NTV4676	R002607592	7455-0	18/07/2014
NTQ4708	P001988149	5819-6	24/07/2014	NTR9571	R002607331	7455-0	19/07/2014	NTV4997	R002609106	7455-0	20/07/2014
NTQ5049	F001214534	6050-3	19/07/2014	NTR9617	R002609537	7455-0	22/07/2014	NTV5195	R002607792	7455-0	19/07/2014
NTQ6060	F001216098	6050-3	20/07/2014	NTR9773	F001215003	6050-3	19/07/2014	NTV5481	R002610408	7471-0	20/07/2014
NTQ6718	R002609832	7455-0	22/07/2014	NTR9856	P001989611	5550-0	23/07/2014	NTV5579	R002609180	7455-0	22/07/2014
NTQ7377	R002607124	7455-0	19/07/2014	NTR9881	F001214907	6050-3	19/07/2014	NTV5615	P001956878	5550-0	22/07/2014
NTQ7613	R002609315	7455-0	20/07/2014	NTS0222	F001214964	6050-3	18/07/2014	NTV6447	R002607324	7455-0	19/07/2014
NTQ7856	C014478442	7048-1	19/07/2014	NTS0287	R002609145	7455-0	20/07/2014	NTV6498	R002609543	7455-0	20/07/2014
NTQ8173	R002610207	7455-0	20/07/2014	NTS0657	R002609218	7455-0	20/07/2014	NTV7917	F001215037	6050-3	18/07/2014
NTQ8205	R002607838	7455-0	18/07/2014	NTS0756	P001986691	7366-2	23/07/2014	NTV8027	R002610011	7455-0	20/07/2014
NTQ8687	R002609512	7455-0	20/07/2014	NTS1304	R002610109	7455-0	20/07/2014	NTV8033	F001214945	6050-3	21/07/2014
NTQ8747	R002607119	7455-0	19/07/2014	NTS1404	P001927771	7366-2	25/07/2014	NTV8213	R002608189	7455-0	19/07/2014
NTQ8747	R002607067	7455-0	19/07/2014	NTS1580	R002609207	7455-0	22/07/2014	NTV8747	F001216082	6050-3	22/07/2014
NTQ9347	R002608593	7455-0	19/07/2014	NTS1716	R002607505	7463-0	19/07/2014	NTV9298	P002059729	5185-1	22/07/2014
NTQ9353	P001990503	5185-1	24/07/2014	NTS2179	R002606900	7455-0	18/07/2014	NTw1063	F001215005	6050-3	19/07/2014
NTQ9645	P001992886	5630-0	23/07/2014	NTS2427	P001989227						



PLACA	AIT	INFRACAO	DATA
NUH4970	F001215496	6050-3	20/07/2014
NVJ4386	R002609174	7455-0	22/07/2014
NVL6274	F001215488	6050-3	20/07/2014
NVM2352	F001214714	6050-3	21/07/2014
NVN6277	P001981769	5550-0	24/07/2014
NV9158	R002610616	7455-0	19/07/2014
NWA0728	F001214865	6050-3	21/07/2014
NWG7360	P002031339	5568-0	23/07/2014
NWJ0032	R002609756	7455-0	20/07/2014
NXF5736	R002607326	7463-0	19/07/2014
NXF5736	R002607020	7455-0	19/07/2014
NXV4241	P001903515	5568-0	25/07/2014
NXX5136	R002610314	7455-0	20/07/2014
NXX5136	R002610132	7463-0	20/07/2014
NXX5136	R002610842	7463-0	20/07/2014
NXY0232	F001216120	6050-3	22/07/2014
NXY8984	R002607509	7455-0	19/07/2014
NYE8313	R002607468	7455-0	21/07/2014
NYG0461	F001216126	6050-3	22/07/2014
NYH0216	F001214540	6050-3	19/07/2014
NYH0478	P002059859	5550-0	23/07/2014
NYH1076	R002610202	7455-0	19/07/2014
NYH2043	R002608040	7455-0	18/07/2014
NYH2358	R002610425	7455-0	20/07/2014
NYH2360	R002607737	7455-0	19/07/2014
NYH2730	F001215423	6050-3	20/07/2014
NYH2908	P001979095	5223-1	23/07/2014
NYH3061	F001214896	6050-3	19/07/2014
NYH5002	P001987301	5550-0	25/07/2014
NYH5603	P001989402	5452-1	25/07/2014
NYH5728	F001215530	6050-3	20/07/2014
NYH5749	R002608436	7455-0	18/07/2014
NYH5753	P001986932	5550-0	24/07/2014
NYH6542	P001985108	5452-1	23/07/2014
NYH6660	P001981683	6041-2	25/07/2014
NYH7231	R002607544	7455-0	19/07/2014
NYH7266	P002051558	7366-2	25/07/2014
NYH8309	R002609611	7455-0	20/07/2014
NYH8621	R002608927	7455-0	20/07/2014
NYH8647	P002059948	5452-1	25/07/2014
NYH8790	R002608687	7463-0	19/07/2014
NYH9283	R002607901	7455-0	19/07/2014
NYH9866	R002609715	7463-0	20/07/2014
NYI0149	P001700223	5568-0	23/07/2014
NYI0404	P001990561	5452-1	22/07/2014
NYI1029	P001980152	5550-0	25/07/2014
NYI1032	F001215440	6050-3	20/07/2014
NYI1500	P001990571	5517-1	23/07/2014
NYI2964	R002607497	7455-0	19/07/2014
NYI2993	R002609726	7463-0	20/07/2014
NYI3452	R002608379	7463-0	19/07/2014
NYI3826	R002609375	7455-0	20/07/2014
NYI4051	R002608053	7455-0	18/07/2014
NYI4410	R002606945	7463-0	19/07/2014
NYI4576	R002608365	7455-0	19/07/2014
NYI5484	R002608922	7455-0	20/07/2014
NYI5484	R002609135	7455-0	20/07/2014
NYI6469	F001214911	6050-3	21/07/2014
NYI6607	P002059764	5568-0	23/07/2014
NYI6680	R002607311	7455-0	19/07/2014
NYI6680	R002607422	7455-0	19/07/2014
NYI6863	R002608411	7455-0	19/07/2014
NYI6997	R002608446	7455-0	18/07/2014
NYI7693	R002610232	7455-0	20/07/2014
NYI7831	R002608443	7455-0	18/07/2014
NYI8425	P001979234	5550-0	24/07/2014
NYI9163	F001214961	6050-3	17/07/2014
NYI9240	F001215812	6050-3	20/07/2014
NYI9254	P001989358	5452-2	25/07/2014
NYI9390	P002044697	5479-0	25/07/2014
NYI9631	P001989259	5452-1	25/07/2014
NYI9728	R002610622	7455-0	19/07/2014
NYI9962	R002607641	7455-0	19/07/2014
NYI9972	P001989327	5185-1	25/07/2014
NYJ0151	R002606967	7455-0	17/07/2014
NYJ0564	P001989268	5550-0	25/07/2014
NYJ0610	P001835303	5550-0	24/07/2014
NYJ0878	P001989193	5550-0	23/07/2014
NYJ1087	F001216108	6050-3	20/07/2014
NYJ2064	R002607352	7455-0	19/07/2014
NYJ2484	P001978634	5819-6	25/07/2014
NYJ2527	R002606931	7455-0	19/07/2014
NYJ2845	F001215052	6050-3	19/07/2014
NYJ3138	R002607695	7463-0	20/07/2014
NYJ3642	R002609138	7455-0	20/07/2014
NYJ3642	R002609006	7455-0	20/07/2014
NYJ3655	F001214890	6050-3	18/07/2014
NYJ4263	P001989280	5185-1	25/07/2014
NYJ4861	C016398580	7048-1	14/07/2014
NYJ5109	F001215486	6050-3	20/07/2014
NYJ5645	P001989290	7366-2	23/07/2014
NYJ5775	P001986125	5720-0	22/07/2014
NYJ5982	R002607900	7455-0	19/07/2014

PLACA	AIT	INFRACAO	DATA
NYJ6034	P001986725	5550-0	25/07/2014
NYJ6144	F001215842	6050-3	20/07/2014
NYJ6783	R002607363	7455-0	21/07/2014
NYJ6945	R002608340	7455-0	19/07/2014
NYJ8138	R002608524	7455-0	19/07/2014
NYJ8432	R002606960	7455-0	21/07/2014
NYJ8674	R002607346	7455-0	18/07/2014
NYJ8939	R002609151	7455-0	20/07/2014
NYJ9290	R002608621	7455-0	19/07/2014
NYJ9809	R002607356	7455-0	19/07/2014
NYK0162	F001215890	6050-3	20/07/2014
NYK0420	R002610586	7455-0	20/07/2014
NYK1548	R002610554	7455-0	20/07/2014
NYK1806	R002609011	7455-0	20/07/2014
NYK1828	R002610088	7455-0	20/07/2014
NYK2010	P001980605	7366-2	25/07/2014
NYK2482	R002609237	7455-0	20/07/2014
NYK2617	R002609074	7455-0	22/07/2014
NYK3281	P002059762	5550-0	23/07/2014
NYK3307	R002607425	7455-0	19/07/2014
NYK3518	R002608287	7455-0	19/07/2014
NYK4181	R002609167	7455-0	22/07/2014
NYK4459	R002610718	7455-0	20/07/2014
NYK4644	R002609189	7455-0	20/07/2014
NYK5942	F001214733	6050-3	21/07/2014
NYK5961	R002610119	7455-0	20/07/2014
NYK6384	R002610426	7463-0	20/07/2014
NYK6479	P001989249	5452-1	23/07/2014
NYK7303	R002609429	7455-0	20/07/2014
NYK7866	P001989605	5487-0	23/07/2014
NYK7866	P001978471	5622-2	21/07/2014
NYK7906	P001987304	5550-0	25/07/2014
NYK8143	R002609618	7455-0	20/07/2014
NYK8143	R002609928	7455-0	20/07/2014
NYK8435	R002608812	7455-0	18/07/2014
NYK8543	R002609595	7455-0	22/07/2014
NYK8721	P001989266	5550-0	25/07/2014
NYK8962	R002608879	7455-0	18/07/2014
NYK8962	R002607959	7455-0	18/07/2014
NYK8992	R002608609	7455-0	19/07/2014
NYK8992	P001985819	5550-0	23/07/2014
NYK9179	R002610743	7455-0	20/07/2014
NYL0158	P002044703	5819-6	25/07/2014
NYL0844	R002609452	7455-0	20/07/2014
NYL0880	R002607861	7455-0	19/07/2014
NYL1077	R002609876	7455-0	20/07/2014
NYL1648	R002607980	7455-0	17/07/2014
NYL1940	R002610690	7455-0	20/07/2014
NYL2192	R002607714	7455-0	19/07/2014
NYL2194	R002607864	7455-0	20/07/2014
NYL2860	R002610871	7455-0	20/07/2014
NYL3069	R002608294	7455-0	19/07/2014
NYL3088	P002059509	5568-0	22/07/2014
NYL3088	P002059656	7366-2	22/07/2014
NYL3331	F001215598	6050-3	19/07/2014
NYL3661	P001976794	5541-6	20/07/2014
NYL4081	P001882628	5738-0	24/07/2014
NYL6078	R002609689	7455-0	20/07/2014
NYL6122	R002608380	7455-0	19/07/2014
NYL6144	P001947667	5550-0	23/07/2014
NYL6269	F001215813	6050-3	20/07/2014
NYL6600	R002610491	7455-0	20/07/2014
NYL6648	R002607319	7455-0	19/07/2014
NYL7948	R002607642	7455-0	19/07/2014
NYL8378	F001216152	6050-3	20/07/2014
NYL8436	R002608153	7455-0	19/07/2014
NYL8732	F001215385	6050-3	20/07/2014
NYL8890	R002609504	7455-0	20/07/2014
NYL8962	P002050998	5738-0	23/07/2014
NYL9696	R002607830	7455-0	19/07/2014
NYL9696	R002607175	7455-0	19/07/2014
NYL9877	R002609641	7455-0	20/07/2014
NYM0808	R002610363	7455-0	20/07/2014
NYM1361	F001215225	6050-3	21/07/2014
NYM2013	P001989205	5185-1	25/07/2014
NYM2094	P001986936	5185-1	24/07/2014
NYM2608	R002609096	7455-0	20/07/2014
NYM2873	F001214644	6050-3	19/07/2014
NYM3204	R002608739	7455-0	19/07/2014
NYM3287	R002607979	7455-0	17/07/2014
NYM3531	R002608207	7455-0	19/07/2014
NYM4235	P001978819	6050-1	24/07/2014
NYM4712	R002609224	7455-0	20/07/2014
NYM4712	R002609304	7463-0	20/07/2014
NYM4712	R002610405	7455-0	20/07/2014
NYM5455	F001215455	6050-3	20/07/2014
NYM5796	R002610318	7455-0	20/07/2014
NYM5796	R002610157	7455-0	20/07/2014
NYM6200	F001214646	6050-3	19/07/2014
NYM6415	P001981950	5568-0	23/07/2014
NYM6448	P001980762	5746-3	25/07/2014
NYM6715	R002607258	7455-0	21/07/2014
NYM6896	R002606877	7455-0	19/07/2014

PLACA	AIT	INFRACAO	DATA
NYM6916	R002609036	7455-0	20/07/2014
NYM7013	R002610566	7455-0	20/07/2014
NYM8467	R002608136	7455-0	19/07/2014
NYM8500	F001215057	6050-3	20/07/2014
NYM8525	P001988852	5452-1	23/07/2014
NYM8759	P001979371	5622-2	25/07/2014
NYM9286	R002608659	7455-0	19/07/2014
NYM9310	F001214666	6050-3	19/07/2014
NYM9515	R002608242	7455-0	19/07/2014
NYN0059	R002607236	7455-0	21/07/2014
NYN1113	P001989363	5550-0	25/07/2014
NYN1343	P002059969	5452-1	25/07/2014
NYN3258	R002609649	7455-0	19/07/2014
NYN3721	F001215912	6050-3	20/07/2014
NYN4288	F001215489	6050-3	20/07/2014
NYN4734	R001214746	6050-3	19/07/2014
NYN5292	P001982277	5185-1	23/07/2014
NYN5486	F001215265	6050-3	19/07/2014
NYN5883	F001214989	6050-3	19/07/2014
NYN6277	F001214529	6050-3	19/07/2014
NYN6567	P001978629	7366-2	24/07/2014
NYN7517	P001976772	5541-6	20/07/2014
NYN7644	F001214541	6050-3	19/07/2014
NYN7877	R002609309	7455-0	20/07/2014
NYN8565	P001990543	5185-1	24/07/2014
NYN9459	R002609818	7455-0	22/07/2014
NYN9483	R002610559	7455-0	



PLACA	AIT	INFRACAO	DATA
NYQ9565	R002607662	7455-0	19/07/2014
NYQ9609	R002607261	7455-0	19/07/2014
NYR0042	R002609401	7455-0	22/07/2014
NYR0803	R002609516	7455-0	20/07/2014
NYR0879	R002608662	7455-0	19/07/2014
NYR1342	P001979090	5541-3	25/07/2014
NYR1668	P001980812	5452-1	23/07/2014
NYR2499	F001214683	6050-3	17/07/2014
NYR2615	R002610111	7455-0	20/07/2014
NYR2651	R002607961	7455-0	19/07/2014
NYR2814	R002607148	7455-0	19/07/2014
NYR3372	R002610495	7455-0	20/07/2014
NYR3400	R002607646	7455-0	19/07/2014
NYR3615	R002610100	7455-0	20/07/2014
NYR3820	R002609983	7455-0	20/07/2014
NYR3994	R002609845	7455-0	19/07/2014
NYR4402	P001984229	5193-0	25/07/2014
NYR4731	P002062530	5452-2	18/07/2014
NYR4823	F001214736	6050-3	21/07/2014
NYR4973	F001215986	6050-3	20/07/2014
NYR5100	R002607049	7455-0	19/07/2014
NYR5799	R002610007	7455-0	20/07/2014
NYR5847	R002609449	7455-0	20/07/2014
NYR6436	R002608854	7455-0	19/07/2014
NYR7081	R002609469	7455-0	20/07/2014
NYR7197	R002609905	7455-0	20/07/2014
NYR7411	R002607442	7455-0	19/07/2014
NYR7740	P001989452	5550-0	25/07/2014
NYR8804	R002607302	7455-0	19/07/2014
NYR9297	F001215776	6050-3	20/07/2014
NYR9879	R002610499	7455-0	20/07/2014
NYS0051	R002606441	7455-0	16/07/2014
NYS0134	R002607938	7455-0	19/07/2014
NYS0979	P001987892	5568-0	25/07/2014
NYS1012	F001215197	6050-3	21/07/2014
NYS1196	F001215332	6050-3	20/07/2014
NYS1196	R002606834	7455-0	19/07/2014
NYS1444	R002607394	7455-0	19/07/2014
NYS1478	R002607619	7455-0	18/07/2014
NYS1735	R002610897	7455-0	20/07/2014
NYS1892	R002608246	7455-0	19/07/2014
NYS2189	F001215841	6050-3	20/07/2014
NYS2498	R002606906	7455-0	21/07/2014
NYS2535	P002066459	6050-1	26/07/2014
NYS2535	P002066460	5185-1	26/07/2014
NYS2535	P002066461	7366-2	26/07/2014
NYS3159	P002039677	5541-6	20/07/2014
NYS3431	P001979014	5452-1	24/07/2014
NYS3947	R002607426	7455-0	19/07/2014
NYS3982	R002607599	7455-0	19/07/2014
NYS4006	P001988112	5452-1	25/07/2014
NYS4201	P002040824	5541-6	19/07/2014
NYS4455	F001214622	6050-3	18/07/2014
NYS5088	P001979120	5185-1	25/07/2014
NYS5834	P001947677	5550-0	24/07/2014
NYS6170	R002606085	7455-0	16/07/2014
NYS6210	R002610344	7455-0	20/07/2014
NYS6310	R002608381	7455-0	19/07/2014
NYS6799	R002609071	7455-0	22/07/2014
NYS7323	R002610424	7455-0	20/07/2014
NYS7454	R002607872	7455-0	19/07/2014
NYS7633	R002608520	7455-0	19/07/2014
NYS8099	P002021634	7366-2	23/07/2014
NYS8113	R002608245	7463-0	19/07/2014
NYS9132	P001854366	7366-2	25/07/2014
NYS9148	P002053605	7366-2	24/07/2014
NYS9422	R002607256	7455-0	21/07/2014
NYS9667	R002607501	7463-0	19/07/2014
NYT0645	R002607370	7463-0	19/07/2014
NYT1302	R002607842	7455-0	19/07/2014
NYT1854	R002607330	7455-0	19/07/2014
NYT2280	R002610631	7455-0	19/07/2014
NYT2294	P001978635	7366-2	25/07/2014
NYT2382	R002608502	7455-0	19/07/2014
NYT2497	R002610556	7455-0	20/07/2014
NYT2734	P001989230	5550-0	25/07/2014
NYT3447	R002609637	7455-0	19/07/2014
NYT3940	F001215392	6050-3	20/07/2014
NYT3940	R002610115	7455-0	20/07/2014
NYT4088	P001984450	7366-2	23/07/2014
NYT4203	R002610251	7455-0	20/07/2014
NYT4229	R002608979	7455-0	20/07/2014
NYT4229	R002608931	7455-0	20/07/2014
NYT4320	P002055540	5568-0	23/07/2014
NYT4484	R002608040	7455-0	19/07/2014
NYT5453	R002609897	7455-0	22/07/2014
NYT6514	F001215661	6050-3	20/07/2014
NYT6951	F001215835	6050-3	19/07/2014
NYT7009	R002608537	7455-0	19/07/2014
NYT7668	R002607877	7455-0	19/07/2014
NYT7679	R002609398	7455-0	22/07/2014
NYT8473	R002607216	7455-0	19/07/2014
NYT9035	F001215686	6050-3	22/07/2014

PLACA	AIT	INFRACAO	DATA
NYT9411	F001215963	6050-3	20/07/2014
NYT9520	R002608706	7455-0	19/07/2014
NYU0367	F001215478	6050-3	20/07/2014
NYU0981	R002608819	7455-0	19/07/2014
NYU1379	P001985902	5550-0	25/07/2014
NYU1810	R002608247	7463-0	19/07/2014
NYU1816	P001989264	5550-0	25/07/2014
NYU2118	R002608789	7455-0	19/07/2014
NYU2217	R002609556	7455-0	20/07/2014
NYU2319	R002609190	7455-0	20/07/2014
NYU2771	R002609925	7455-0	20/07/2014
NYU2782	F001214871	6050-3	18/07/2014
NYU2782	R002609745	7463-0	20/07/2014
NYU3171	R002607366	7455-0	18/07/2014
NYU3263	R002610659	7455-0	20/07/2014
NYU4343	R002608903	7455-0	20/07/2014
NYU4719	R002610226	7455-0	20/07/2014
NYU4826	R002604872	7455-0	20/07/2014
NYU4923	R002609694	7455-0	20/07/2014
NYU5053	R002609363	7455-0	20/07/2014
NYU6455	R002609099	7455-0	20/07/2014
NYU6641	P002044704	5819-6	25/07/2014
NYU8449	R002606946	7455-0	19/07/2014
NYU9307	R002609738	7455-0	20/07/2014
NYU9831	R002609160	7455-0	20/07/2014
NYV0798	R002609300	7455-0	20/07/2014
NYV0897	R002608810	7455-0	20/07/2014
NYV1029	P002057993	5550-0	22/07/2014
NYV1249	R002608623	7455-0	19/07/2014
NYV1770	P001986961	5550-0	24/07/2014
NYV3008	P001986479	7366-2	23/07/2014
NYV3526	C014478431	7048-1	14/07/2014
NYV3659	R002608945	7455-0	20/07/2014
NYV3976	R002607025	7463-0	19/07/2014
NYV4138	F001215508	6050-3	22/07/2014
NYV4229	R002609718	7455-0	20/07/2014
NYV5331	P001833522	5452-6	23/07/2014
NYV5497	R002609184	7455-0	20/07/2014
NYV6133	P001986964	5517-1	24/07/2014
NYV6192	F001214859	6050-3	19/07/2014
NYV6782	R002608296	7455-0	19/07/2014
NYV7488	R002607213	7455-0	18/07/2014
NYV7614	P001976774	5541-6	20/07/2014
NYV7951	P001990128	5550-0	25/07/2014
NYV8025	P001989310	5185-1	25/07/2014
NYV8613	R002610439	7463-0	20/07/2014
NYV8712	R002609586	7463-0	19/07/2014
NYV8865	R002609228	7455-0	22/07/2014
NYV9364	P001979221	5550-0	24/07/2014
NYV9422	R002609425	7455-0	20/07/2014
NYW0558	R002608394	7455-0	19/07/2014
NYW0640	P001979204	5550-0	22/07/2014
NYW0701	R002607116	7463-0	19/07/2014
NYW0715	R002610238	7455-0	20/07/2014
NYW0842	R002609554	7455-0	20/07/2014
NYW0993	R002608176	7455-0	19/07/2014
NYW1438	P002043771	7366-2	25/07/2014
NYW1738	P001989458	7048-1	25/07/2014
NYW1970	R002607454	7455-0	19/07/2014
NYW2304	F001215153	6050-3	18/07/2014
NYW2408	R002609347	7455-0	20/07/2014
NYW2665	R002607526	7455-0	20/07/2014
NYW3158	R002610126	7455-0	20/07/2014
NYW3421	R002608451	7455-0	18/07/2014
NYW4086	R002608062	7455-0	18/07/2014
NYW4153	R002606527	7455-0	17/07/2014
NYW4511	R002608210	7455-0	19/07/2014
NYW5173	R002607444	7455-0	19/07/2014
NYW5381	R002608780	7455-0	19/07/2014
NYW6144	P001985075	5746-3	23/07/2014
NYW7618	R002610303	7455-0	20/07/2014
NYW8264	F001215201	6050-3	18/07/2014
NYW8368	P002050222	5550-0	22/07/2014
NYW8571	R002609026	7455-0	20/07/2014
NYW8662	F001214853	6050-3	19/07/2014
NYW9056	R002609331	7455-0	20/07/2014
NYW9234	P002056257	5835-0	14/07/2014
NYW9367	P002046517	5380-0	23/07/2014
NYW9800	R002607106	7463-0	18/07/2014
NYW9800	R002607092	7455-0	18/07/2014
NYW9970	R002607576	7455-0	19/07/2014
NYX0223	R002609702	7455-0	19/07/2014
NYX0223	R002610423	7455-0	20/07/2014
NYX0269	R002610013	7455-0	20/07/2014
NYX0741	P001988849	5452-1	24/07/2014
NYX1109	R002607754	7455-0	19/07/2014
NYX1180	R002607252	7455-0	20/07/2014
NYX1353	R002607806	7455-0	20/07/2014
NYX1820	R002607698	7455-0	21/07/2014
NYX1891	F001215270	6050-3	20/07/2014
NYX1989	F001215178	6050-3	19/07/2014
NYX2118	F001215221	6050-3	19/07/2014
NYX2467	R002608966	7455-0	20/07/2014

PLACA	AIT	INFRACAO	DATA
NYX3047	P001987317	5185-1	25/07/2014
NYX3075	R002607208	7455-0	17/07/2014
NYX3075	R002607178	7455-0	19/07/2014
NYX3927	R002607392	7455-0	18/07/2014
NYX3927	R002607486	7455-0	19/07/2014
NYX4179	P001987291	5550-0	23/07/2014
NYX4319	F001215655	6050-3	20/07/2014
NYX4384	R002607797	7463-0	19/07/2014
NYX5160	F001214808	6050-3	19/07/2014
NYX5167	R002607154	7455-0	19/07/2014
NYX5520	F001215566	6050-3	20/07/2014
NYX5707	P002050221	5550-0	22/07/2014
NYX6098	F001215898	6050-3	22/07/2014
NYX6133	F001215838	6050-3	19/07/2014
NYX6302	R002609225	7455-0	20/07/2014
NYX6302	R002609332	7455-0	20/07/2014
NYX6349	R002607832	7455-0	18/07/2014
NYX6690	F001215800	6050-3	19/07/2014
NYX7009	P001985815	5550-0	23/07/2014
NYX7485	R002608936	7455-0	20/07/2014
NYX7588	P002044573	5550-0	23/07/2014
NYX8299	P001979089	5509-0	23/07/2014
NYX8534	F001215549	6050-3	22/07/2014
NYX8757	P001989500	5550-0	24/07/2014
NYX8847	R002609027	7455-0	20/07/2014
NYX9533	R002608745	7455-0	19/07/2014
NYX9666	P001988699	6050-1	24/07/2014



PLACA	AIT	INFRACAO	DATA
NZA0555	P001927770	5215-2	20/07/2014
NZA1035	R002608570	7455-0	19/07/2014
NZA2507	R002608952	7455-0	22/07/2014
NZA2534	P001985722	5541-4	24/07/2014
NZA2772	R002609314	7455-0	20/07/2014
NZA3132	R002609562	7455-0	22/07/2014
NZA4577	F001214854	6050-3	19/07/2014
NZA5022	F001214727	6050-3	19/07/2014
NZA5273	R002607494	7455-0	19/07/2014
NZA5337	R002606999	7455-0	19/07/2014
NZA5515	R002607217	7455-0	19/07/2014
NZA5515	R002607862	7455-0	19/07/2014
NZA6048	R002608625	7455-0	19/07/2014
NZA6243	F001215736	6050-3	20/07/2014
NZA6598	F001214753	6050-3	21/07/2014
NZA6791	R002610734	7463-0	20/07/2014
NZA6847	P001985114	5550-0	25/07/2014
NZA7055	R002609413	7455-0	22/07/2014
NZA7559	R002607317	7455-0	19/07/2014
NZA7787	P001990569	5541-1	23/07/2014
NZA7899	P001895507	5550-0	24/07/2014
NZA8197	R002607417	7455-0	19/07/2014
NZA8596	R002610797	7455-0	20/07/2014
NZA8908	P001990666	5185-1	24/07/2014
NZA9217	R002607147	7455-0	19/07/2014
NZA9248	P001902527	7366-2	23/07/2014
NZA9364	P001989298	5550-0	23/07/2014
NZA9691	R002609146	7455-0	20/07/2014
NZB0065	R002610420	7455-0	19/07/2014
NZB0314	F001216155	6050-3	22/07/2014
NZB0985	R002610395	7455-0	20/07/2014
NZB1198	P001989270	5550-0	25/07/2014
NZB2676	P001982322	5452-1	25/07/2014
NZB3196	F001214822	6050-3	19/07/2014
NZB3293	R002607295	7463-0	17/07/2014
NZB3875	R002608219	7455-0	19/07/2014
NZB4310	F001214717	6050-3	17/07/2014
NZB4331	P001647745	5207-0	24/07/2014
NZB4725	R002610474	7455-0	20/07/2014
NZB5241	R002609918	7455-0	20/07/2014
NZB6012	P001978570	5452-5	23/07/2014
NZB6112	P001969679	5541-2	22/07/2014
NZB6558	R002607338	7455-0	21/07/2014
NZB6962	F001214943	6050-3	21/07/2014
NZB7991	R002608341	7455-0	19/07/2014
NZB8174	P001989447	5550-0	25/07/2014
NZB8575	P002031630	5584-0	23/07/2014
NZB8674	P002059771	5550-0	23/07/2014
NZB8795	R002610145	7455-0	20/07/2014
NZB9359	F001215386	6050-3	20/07/2014
NZB9960	R002608191	7455-0	19/07/2014
NZB9965	R002610508	7455-0	20/07/2014
NZC0500	R002607561	7455-0	19/07/2014
NZC0583	R002610737	7455-0	20/07/2014
NZC0832	R002609655	7455-0	20/07/2014
NZC1131	R002609692	7463-0	20/07/2014
NZC1576	R002609021	7455-0	20/07/2014
NZC2575	P002061497	5185-1	18/07/2014
NZC2801	R002607950	7455-0	21/07/2014
NZC2965	P001979462	7366-2	24/07/2014
NZC3064	P002035654	5550-0	22/07/2014
NZC3167	R002608999	7455-0	22/07/2014
NZC3257	F001214625	6050-3	18/07/2014
NZC3500	R002608437	7463-0	18/07/2014
NZC3796	R002608557	7455-0	19/07/2014
NZC5110	R002607134	7455-0	19/07/2014
NZC5127	R002607364	7455-0	21/07/2014
NZC5724	F001216151	6050-3	20/07/2014
NZC5814	R002608306	7455-0	19/07/2014
NZC6150	R002607776	7455-0	19/07/2014
NZC6472	R002608973	7455-0	20/07/2014
NZC6599	P001988137	5819-1	23/07/2014
NZC6733	P001833528	6483-0	23/07/2014
NZC6787	R002607541	7455-0	19/07/2014
NZC6787	R002607315	7455-0	19/07/2014
NZC7094	F001214970	6050-3	19/07/2014
NZC7155	R002608548	7455-0	19/07/2014
NZC7304	P002059731	7366-2	22/07/2014
NZC7462	R002607503	7455-0	19/07/2014
NZC7660	R002607191	7455-0	20/07/2014
NZC9157	P002051604	7366-2	23/07/2014
NZC9157	P002051605	5185-1	23/07/2014
NZC9982	R002609827	7455-0	22/07/2014
NZD0020	F001215599	6050-3	20/07/2014
NZD0637	F001215778	6050-3	22/07/2014
NZD0800	R002606958	7455-0	19/07/2014
NZD1144	F001215143	6050-3	17/07/2014
NZD1893	R002607058	7455-0	19/07/2014
NZD1893	R002609648	7455-0	19/07/2014
NZD1925	F001215587	6050-3	22/07/2014
NZD2118	R002608792	7455-0	19/07/2014
NZD2171	F001214304	6050-3	18/07/2014
NZD2299	F001215035	6050-3	19/07/2014

PLACA	AIT	INFRACAO	DATA
NZD2455	R002608695	7455-0	19/07/2014
NZD3703	R002608073	7455-0	18/07/2014
NZD3795	R002607440	7455-0	19/07/2014
NZD4791	R002609243	7455-0	20/07/2014
NZD4791	R002610336	7455-0	20/07/2014
NZD5026	P001979443	5550-0	22/07/2014
NZD5026	F001215571	6050-3	22/07/2014
NZD5138	R002607690	7455-0	19/07/2014
NZD5605	P001978477	5550-0	21/07/2014
NZD5613	R002608025	7455-0	18/07/2014
NZD5847	P001990344	7030-1	23/07/2014
NZD7441	F001215283	6050-3	17/07/2014
NZD8168	R002609177	7455-0	20/07/2014
NZD8168	R002609513	7455-0	20/07/2014
NZD8368	R002610715	7455-0	20/07/2014
NZD8758	R002610655	7455-0	20/07/2014
NZD8761	R002608794	7455-0	19/07/2014
NZE0336	R002609519	7455-0	20/07/2014
NZE0433	R002607210	7455-0	19/07/2014
NZE1481	P001984322	5479-0	22/07/2014
NZE2056	R002609020	7455-0	20/07/2014
NZE2527	R002607667	7455-0	19/07/2014
NZE2661	P001989217	5550-0	25/07/2014
NZE2783	P001984188	5550-0	24/07/2014
NZE2951	P002055780	5550-0	25/07/2014
NZE3015	P001965602	5550-0	25/07/2014
NZE3106	F001214660	6050-3	19/07/2014
NZE3182	R002608883	7455-0	20/07/2014
NZE3529	F001213540	6050-3	14/07/2014
NZE3876	F001212794	6050-3	15/07/2014
NZE5000	R002610528	7455-0	20/07/2014
NZE5720	P001989212	5452-1	25/07/2014
NZE5960	R002609462	7455-0	20/07/2014
NZE5989	R002606896	7455-0	19/07/2014
NZE7071	R002607379	7455-0	17/07/2014
NZE7169	R002607560	7455-0	19/07/2014
NZE7225	R002610136	7455-0	20/07/2014
NZE7283	R002610217	7455-0	20/07/2014
NZE7576	F001216130	6050-3	20/07/2014
NZE7921	F001215853	6050-3	20/07/2014
NZE7966	R002608263	7455-0	19/07/2014
NZE8189	R002607778	7455-0	19/07/2014
NZE9046	R002607447	7455-0	19/07/2014
NZE9498	F001215122	6050-3	18/07/2014
NZE9759	R002608387	7455-0	19/07/2014
NZE9951	R002609737	7455-0	20/07/2014
NZF0096	R002609389	7455-0	20/07/2014
NZF1138	R002608982	7455-0	20/07/2014
NZF1964	R002607655	7455-0	19/07/2014
NZF2034	P002035651	5452-1	20/07/2014
NZF2156	F001215390	6050-3	20/07/2014
NZF2353	R002607947	7455-0	21/07/2014
NZF3607	P002043770	5452-1	25/07/2014
NZF3690	P002062747	5541-6	19/07/2014
NZF4235	R002607752	7455-0	19/07/2014
NZF4256	P001980144	5550-0	23/07/2014
NZF4278	R002608331	7455-0	19/07/2014
NZF4395	R002602687	7455-0	15/07/2014
NZF4400	R002607336	7463-0	20/07/2014
NZF4731	P001989356	5452-1	25/07/2014
NZF4826	R002606857	7455-0	19/07/2014
NZF5106	R002609432	7455-0	20/07/2014
NZF5191	P002039671	5541-6	20/07/2014
NZF5690	F001216051	6050-3	22/07/2014
NZF6003	F001215839	6050-3	20/07/2014
NZF6235	R002609245	7455-0	20/07/2014
NZF7569	P001978225	5452-1	25/07/2014
NZF8406	R002607765	7455-0	18/07/2014
NZF8614	F001215127	6050-3	21/07/2014
NZF8846	F001215409	6050-3	20/07/2014
NZF8867	R002607781	7455-0	19/07/2014
NZF9246	R002610783	7455-0	19/07/2014
NZG0200	P002055781	5550-0	25/07/2014
NZG0656	F001215459	6050-3	20/07/2014
NZG0788	P001647734	5207-0	24/07/2014
NZG1473	F001215039	6050-3	18/07/2014
NZG1500	R002609645	7455-0	19/07/2014
NZG1660	F001215662	6050-3	20/07/2014
NZG1839	R002607587	7455-0	19/07/2014
NZG2062	R002609272	7455-0	20/07/2014
NZG2260	F001215090	6050-3	21/07/2014
NZG2690	F001215888	6050-3	20/07/2014
NZG2773	R002608473	7455-0	18/07/2014
NZG2981	R002610101	7455-0	20/07/2014
NZG3027	R002608356	7455-0	19/07/2014
NZG3765	P001985068	5746-3	23/07/2014
NZG4365	P001864334	5185-1	24/07/2014
NZG4449	R002607649	7463-0	19/07/2014
NZG4758	R002607730	7455-0	19/07/2014
NZG4865	R002607919	7455-0	19/07/2014
NZG4865	R002607893	7463-0	19/07/2014
NZG5458	R002609380	7455-0	20/07/2014
NZG5544	F001214621	6050-3	18/07/2014

PLACA	AIT	INFRACAO	DATA
NZG6635	P001985818	5550-0	23/07/2014
NZG7964	R002609705	7455-0	20/07/2014
NZG8180	R002608398	7455-0	19/07/2014
NZG8207	R002607692	7455-0	19/07/2014
NZG8454	R002607434	7455-0	19/07/2014
NZG8557	C018545032	5991-0	10/07/2014
NZG8832	R002610710	7455-0	20/07/2014
NZH0250	P001976789	5541-6	20/07/2014
NZH0555	F001216089	6050-3	20/07/2014
NZH0574	R002606956	7455-0	19/07/2014
NZH0869	R002610158	7455-0	20/07/2014
NZH1109	R002608631	7455-0	19/07/2014
NZH1419	F001215766	6050-3	22/07/2014
NZH2343	R002610346	7455-0	20/07/2014
NZH2839	F001216079	6050-3	20/07/2014
NZH3162	P001978468	5550-0	21/07/2014
NZH3478	R002609308	7455-0	20/07/2014
NZH4218	R002607779	7455-0	19/07/2014
NZH4242	R002607740	7455-0	19/07/2014
NZH4469	R002608894	7455-0	22/07/2014
NZH4675	F001215861	6050-3	20/07/2014
NZH4742	R002607572	7455-0	19/07/2014
NZH6291	R002609446	7455-0	20/07/2014
NZH6323	R002608752	7455-0	18/07/2014
NZH6387	P002059940	5452-1	23/07/2014
NZH6826	F001215159	6050-3	19/07/2014
NZH7285	R002607568	7455-0	19/07/2014
NZH7324	R002607304	7455-0	19/07/2014
NZH7919	P00		

PLACA	AIT	INFRACAO	DATA
NZK2341	R002610841	7455-0	20/07/2014
NZK2451	F001215859	6050-3	20/07/2014
NZK2589	R002608525	7463-0	19/07/2014
NZK3000	R002610366	7463-0	20/07/2014
NZK3176	F001215506	6050-3	22/07/2014
NZK3997	R002609450	7455-0	20/07/2014
NZK4645	P001973338	5550-0	23/07/2014
NZK4753	R002609291	7455-0	20/07/2014
NZK4778	P001985892	5550-0	25/07/2014
NZK5069	F001214929	6050-3	19/07/2014
NZK5280	F001215492	6050-3	20/07/2014
NZK5550	R002608736	7455-0	19/07/2014
NZK5690	P001979449	7366-2	23/07/2014
NZK5915	P002060563	5452-1	17/07/2014
NZK5915	F001215461	6050-3	20/07/2014
NZK6045	R002609438	7455-0	19/07/2014
NZK6327	R002610302	7455-0	20/07/2014
NZK6387	R002608014	7455-0	17/07/2014
NZK7298	F001215378	6050-3	21/07/2014
NZK7664	R002609591	7455-0	20/07/2014
NZK7828	P001944506	7366-2	20/07/2014
NZK8368	P001989484	5541-4	23/07/2014
NZK8553	P001986252	5550-0	23/07/2014
NZK8580	F001215955	6050-3	20/07/2014
NZL0120	F001214495	6050-3	20/07/2014
NZL0820	P002061496	5185-1	18/07/2014
NZL0893	P001978876	5630-0	23/07/2014
NZL1232	R002609127	7455-0	19/07/2014
NZL1700	R002608304	7455-0	19/07/2014
NZL1851	F001214877	6050-3	21/07/2014
NZL1995	P002055911	5550-0	23/07/2014
NZL2626	R002610552	7455-0	20/07/2014
NZL2676	R002607948	7455-0	21/07/2014
NZL3215	P001978874	5630-0	23/07/2014
NZL3244	P001989295	5550-0	23/07/2014
NZL5525	R002610479	7455-0	20/07/2014
NZL5650	R002608426	7455-0	18/07/2014
NZL6042	P001988169	5550-0	25/07/2014
NZL6210	R002606897	7455-0	19/07/2014
NZL7284	P002051811	5550-0	23/07/2014
NZL7488	P001989149	5185-1	23/07/2014
NZL7488	R002609515	7455-0	20/07/2014
NZL7491	R002609064	7455-0	22/07/2014
NZL7720	R002607958	7455-0	18/07/2014
NZL8428	P001962957	7366-2	23/07/2014
NZL8888	R002609535	7455-0	22/07/2014
NZL8978	F001216087	6050-3	20/07/2014
NZL9325	P002059855	5550-0	23/07/2014
NZL9387	P001978575	7366-2	24/07/2014
NZL9422	P001927514	5886-0	23/07/2014
NZL9642	R002608651	7455-0	19/07/2014
NZM0076	R002609107	7455-0	20/07/2014
NZM0702	F001215670	6050-3	20/07/2014
NZM0810	P001987282	5550-0	23/07/2014
NZM1051	P002060313	5541-6	20/07/2014
NZM1470	R002608455	7455-0	18/07/2014
NZM1796	R002607880	7455-0	19/07/2014
NZM1796	P001980608	7366-2	25/07/2014
NZM1959	R002602329	7455-0	14/07/2014
NZM2406	R002606954	7455-0	19/07/2014
NZM2406	R002607007	7455-0	19/07/2014
NZM3500	P002059846	5550-0	23/07/2014
NZM3798	F001216030	6050-3	20/07/2014
NZM4014	F001216156	6050-3	22/07/2014
NZM4033	F001214648	6050-3	19/07/2014
NZM4234	P001980224	5819-2	23/07/2014
NZM4549	F001214551	6050-3	19/07/2014
NZM5540	R002609206	7455-0	22/07/2014
NZM5552	P001985204	5452-1	24/07/2014
NZM5588	R002609031	7455-0	20/07/2014
NZM5958	P002019586	5550-0	26/07/2014
NZM6053	R002610639	7455-0	19/07/2014
NZM6120	R002610514	7455-0	20/07/2014
NZM6171	F001214971	6050-3	19/07/2014
NZM6284	P001978663	5550-0	23/07/2014
NZM6284	R002609679	7455-0	20/07/2014
NZM6734	F001214752	6050-3	19/07/2014
NZM6772	R002608618	7455-0	19/07/2014
NZM7181	R002609712	7455-0	20/07/2014
NZM7387	P001989221	5452-1	25/07/2014
NZM7777	R002609500	7455-0	20/07/2014
NZM8338	P001979538	5185-1	25/07/2014
NZM9034	F001215063	5673-2	18/07/2014
NZM9544	R002606893	7455-0	21/07/2014
NZN0197	F001215291	6050-3	18/07/2014
NZN0678	R002608767	7455-0	19/07/2014
NZN1460	F001215725	6050-3	20/07/2014
NZN1959	P001990355	7366-2	23/07/2014
NZN1959	P001990356	5185-1	23/07/2014
NZN2816	P001974810	5541-6	21/07/2014
NZN3164	P001979532	5630-0	25/07/2014
NZN3219	F001215271	6050-3	20/07/2014
NZN3407	R002607096	7455-0	19/07/2014

PLACA	AIT	INFRACAO	DATA
NZN3616	R002607937	7455-0	19/07/2014
NZN3672	P001989291	5550-0	23/07/2014
NZN3826	F001214571	6050-3	19/07/2014
NZN3879	P001984224	5185-1	25/07/2014
NZN3971	R002610492	7455-0	20/07/2014
NZN4089	P001992501	6050-1	25/07/2014
NZN5351	R002607429	7455-0	19/07/2014
NZN5354	R002607831	7455-0	20/07/2014
NZN5354	R002609319	7455-0	20/07/2014
NZN5553	R002607977	7455-0	20/07/2014
NZN5746	R002606998	7455-0	19/07/2014
NZN5843	F001214963	6050-3	18/07/2014
NZN5888	R002608941	7463-0	20/07/2014
NZN5973	R002609411	7455-0	22/07/2014
NZN6006	P002055616	5185-1	25/07/2014
NZN6150	R002607547	7455-0	19/07/2014
NZN6566	R002607928	7455-0	19/07/2014
NZN6618	R002610421	7455-0	19/07/2014
NZN6640	F001214778	6050-3	21/07/2014
NZN7106	F001215405	6050-3	20/07/2014
NZN7109	R002608149	7455-0	19/07/2014
NZN7773	R002610137	7463-0	20/07/2014
NZN7776	F001215326	6050-3	19/07/2014
NZN7836	R002607957	7455-0	17/07/2014
NZN8325	F001215572	6050-3	22/07/2014
NZN9517	R002607933	7455-0	19/07/2014
NZN9678	F001215886	6050-3	20/07/2014
NZ00049	R002608318	7463-0	19/07/2014
NZ00158	F001214827	6050-3	20/07/2014
NZ00278	F001214938	6050-3	18/07/2014
NZ00293	F001215050	6050-3	19/07/2014
NZ00380	R002608190	7455-0	19/07/2014
NZ01175	R002607507	7455-0	19/07/2014
NZ01252	P001988684	5550-0	23/07/2014
NZ01313	R002607960	7455-0	19/07/2014
NZ01508	R002608279	7455-0	19/07/2014
NZ01817	P001984177	5622-2	23/07/2014
NZ01950	R002608061	7463-0	18/07/2014
NZ02005	P001984249	5746-1	23/07/2014
NZ02214	F001215917	6050-3	22/07/2014
NZ02404	R002609698	7455-0	19/07/2014
NZ02413	R002609194	7463-0	20/07/2014
NZ02578	F001214848	6050-3	21/07/2014
NZ02762	R002609397	7455-0	20/07/2014
NZ02978	F001215216	6050-3	18/07/2014
NZ03054	F001215018	6050-3	19/07/2014
NZ03145	F001215185	6050-3	21/07/2014
NZ03236	R002607135	7455-0	19/07/2014
NZ03391	R002609215	7455-0	20/07/2014
NZ03501	R002607300	7455-0	19/07/2014
NZ03501	R002606741	7455-0	17/07/2014
NZ04927	R002608324	7455-0	19/07/2014
NZ05528	F001215085	6050-3	21/07/2014
NZ05543	R002608112	7455-0	19/07/2014
NZ06148	P001984568	5185-1	24/07/2014
NZ06477	R002610731	7455-0	20/07/2014
NZ08175	P001927833	5380-0	23/07/2014
NZ08307	R002610794	7455-0	20/07/2014
NZ08481	R002607102	7455-0	18/07/2014
NZ08690	F001215427	6050-3	22/07/2014
NZ09079	R002607554	7455-0	20/07/2014
NZ09085	P001980607	7366-2	25/07/2014
NZ09271	P001982399	7366-1	23/07/2014
NZ09552	P002043777	5452-1	25/07/2014
NZP0645	P002059778	5568-0	23/07/2014
NZP1001	R002609345	7455-0	20/07/2014
NZP1044	P002053324	5452-1	16/07/2014
NZP1305	R002607647	7455-0	19/07/2014
NZP1626	F001215370	6050-3	19/07/2014
NZP1700	P002060119	5550-0	23/07/2014
NZP1915	R002609358	7455-0	20/07/2014
NZP1915	R002609364	7455-0	20/07/2014
NZP3245	R002608111	7455-0	19/07/2014
NZP4611	R002610452	7463-0	20/07/2014
NZP4774	R002608708	7455-0	18/07/2014
NZP5397	R002605979	7455-0	16/07/2014
NZP5435	P002028297	5550-0	23/07/2014
NZP5887	R002608223	7455-0	19/07/2014
NZP6465	F001216034	6050-3	22/07/2014
NZP6477	R002610820	7455-0	20/07/2014
NZP7054	F001215339	6050-3	19/07/2014
NZP7441	F001214647	6050-3	19/07/2014
NZP7441	R002609422	7455-0	20/07/2014
NZP7441	F001215452	6050-3	22/07/2014
NZP7788	R002607196	7463-0	20/07/2014
NZP8878	R002608639	7455-0	19/07/2014
NZP9075	P001700222	7160-2	23/07/2014
NZP9821	F001214776	6050-3	19/07/2014
NZP9827	R002609261	7455-0	19/07/2014
NZQ0198	P001992512	7366-2	25/07/2014
NZQ0699	F001215877	6050-3	19/07/2014
NZQ0846	F001214880	6050-3	17/07/2014
NZQ0969	R002605410	7455-0	18/07/2014

PLACA	AIT	INFRACAO	DATA
NZQ1060	F001215242	6050-3	18/07/2014
NZQ1721	R002607735	7463-0	19/07/2014
NZQ1767	R002607220	7455-0	19/07/2014
NZQ1767	R002610705	7455-0	20/07/2014
NZQ2807	P001990359	5550-0	23/07/2014
NZQ2836	R002609867	7455-0	20/07/2014
NZQ3449	P002056274	5185-1	25/07/2014
NZQ3562	F001215796	6050-3	20/07/2014
NZQ3616	R002608688	7455-0	19/07/2014
NZQ3772	F001216113	6050-3	21/07/2014
NZQ3997	R002606997	7463-0	19/07/2014
NZQ4541	R002608345	7455-0	19/07/2014
NZQ5125	P002053523	5452-1	23/07/2014
NZQ5294	P001979906	7366-2	23/07/2014
NZQ6635	R002607899	7455-0	19/07/2014
NZQ6827	P001931031	5541-6	20/07/2014
NZQ6960	R002607817	7455-0	18/07/2014
NZQ7249	P001986701	5550-0	23/07/2014
NZQ7376	P002059776	5568-0	23/07/2014
NZQ8145	R002609427	7455-0	20/07/2014
NZQ8200	R002607708	7455-0	18/07/2014
NZQ8467	F001215369	6050-3	19/07/2014
NZQ8579	P001980088	6050-1	25/07/2014
NZQ8826	F001213229	6050-3	10/07/2014
NZQ9016	F001213508	6050-3	15/07/2014
NZQ9021	P001979091	5541-3	25/07/2014
NZQ9035	R002608332	7455-0	19/07/2014
NZQ9100			



PLACA	AIT	INFRACAO	DATA
NZT0673	P001974701	5541-5	21/07/2014
NZT0698	F001214962	6050-3	17/07/2014
NZT0727	P002059779	5568-0	23/07/2014
NZT0776	F001215299	6050-3	19/07/2014
NZT1102	R002610224	7455-0	20/07/2014
NZT1804	R002608067	7455-0	18/07/2014
NZT1817	R002607170	7455-0	19/07/2014
NZT2253	R002610529	7455-0	20/07/2014
NZT2526	P002043791	5452-1	25/07/2014
NZT2738	R002610308	7455-0	20/07/2014
NZT3617	P002058953	5819-3	17/07/2014
NZT4021	C016984715	5541-1	18/07/2014
NZT5145	R002609755	7455-0	20/07/2014
NZT5653	P001986786	5452-1	23/07/2014
NZT5785	R002606869	7455-0	19/07/2014
NZT6166	R002607151	7455-0	19/07/2014
NZT6942	R002608366	7455-0	19/07/2014
NZT6984	R002610785	7455-0	20/07/2014
NZT7104	R002610351	7455-0	20/07/2014
NZT7195	P002029916	5452-1	14/07/2014
NZT8137	P001965347	5550-0	23/07/2014
NZT8150	R002606845	7455-0	19/07/2014
NZT8611	F001215872	6050-3	20/07/2014
NZT8637	P001980699	5550-0	23/07/2014
NZT9132	F001214786	6050-3	17/07/2014
NZT9300	R002608126	7455-0	19/07/2014
NZT9557	R002607676	7455-0	19/07/2014
NZT9951	F001215992	6050-3	20/07/2014
NZU0496	R002604365	7455-0	17/07/2014
NZU1123	R002610140	7455-0	20/07/2014
NZU1285	R002608194	7455-0	19/07/2014
NZU2292	R002609626	7455-0	22/07/2014
NZU2337	P001976781	5541-6	20/07/2014
NZU2391	P001987886	5568-0	25/07/2014
NZU2890	F001215789	6050-3	20/07/2014
NZU2895	R002607488	7455-0	19/07/2014
NZU3351	P001864330	7366-2	24/07/2014
NZU3718	P002019585	5550-0	26/07/2014
NZU4268	F001215555	6050-3	22/07/2014
NZU4422	R002609039	7455-0	20/07/2014
NZU5218	F001214530	6050-3	19/07/2014
NZU5299	F001215389	6050-3	20/07/2014
NZU5400	R002608358	7455-0	19/07/2014
NZU7179	R002606847	7455-0	19/07/2014
NZU7217	F001214728	6050-3	19/07/2014
NZU7324	R002610542	7455-0	20/07/2014
NZU7326	P001980223	5452-1	23/07/2014
NZU7750	R002608027	7455-0	18/07/2014
NZU7916	F001215290	6050-3	18/07/2014
NZU8042	R002608566	7455-0	19/07/2014
NZU8111	R002607395	7455-0	18/07/2014
NZU8301	R002607372	7455-0	19/07/2014
NZU8459	F001215065	5673-2	18/07/2014
NZU8728	R002608020	7463-0	18/07/2014
NZU8736	P001980764	5746-3	25/07/2014
NZU9105	R002609350	7455-0	20/07/2014
NZU9261	F001215383	6050-3	19/07/2014
NZU9592	R002607110	7455-0	19/07/2014
NZU9684	P001979466	7366-2	25/07/2014
NZU9859	R002609178	7455-0	20/07/2014
NZV0730	R002607404	7455-0	19/07/2014
NZV1162	R002607724	7455-0	19/07/2014
NZV1950	R002607579	7455-0	19/07/2014
NZV3359	P001978465	5550-0	21/07/2014
NZV3845	P002055288	5550-0	23/07/2014
NZV3886	R002609574	7455-0	20/07/2014
NZV3886	R002609888	7455-0	20/07/2014
NZV4198	F001215297	6050-3	19/07/2014
NZV4606	F001215810	6050-3	20/07/2014
NZV4714	F001215822	6050-3	20/07/2014
NZV4799	R002607908	7455-0	20/07/2014
NZV4810	P001989443	5185-1	25/07/2014
NZV4883	R002609310	7455-0	20/07/2014
NZV6400	R002608768	7455-0	19/07/2014
NZV6663	C017400944	7048-1	15/07/2014
NZV6673	F001215620	6050-3	20/07/2014
NZV7251	R002609735	7463-0	20/07/2014
NZV7412	R002607999	7455-0	19/07/2014
NZV7933	R002607684	7455-0	19/07/2014
NZV7962	F001214722	6050-3	19/07/2014
NZV8241	R002607810	7455-0	21/07/2014
NZV8888	R002610372	7463-0	20/07/2014
NZV9329	F001215058	6050-3	21/07/2014
NZV9376	F001214546	6050-3	19/07/2014
NZV9839	F001215198	6050-3	21/07/2014
NZW0292	P001987287	5452-1	23/07/2014
NZW0391	P001979416	6050-1	25/07/2014
NZW2195	P002057308	7366-2	23/07/2014
NZW2616	F001215871	6050-3	20/07/2014
NZW2666	R002609143	7455-0	20/07/2014
NZW2860	P001987893	5568-0	25/07/2014
NZW2973	R002608564	7455-0	19/07/2014
NZW3116	R002610129	7455-0	20/07/2014

PLACA	AIT	INFRACAO	DATA
NZW4321	R002608777	7455-0	19/07/2014
NZW4625	R002607707	7455-0	18/07/2014
NZW5160	R002610541	7455-0	20/07/2014
NZW5254	R002606905	7455-0	19/07/2014
NZW5622	C017656419	5479-0	21/07/2014
NZW5636	P001990360	5452-1	23/07/2014
NZW5695	R002609444	7463-0	20/07/2014
NZW5748	P002053603	5185-1	24/07/2014
NZW5857	R002610707	7455-0	20/07/2014
NZW5995	R002608422	7455-0	18/07/2014
NZW6008	R002607916	7455-0	18/07/2014
NZW6551	R002609696	7455-0	19/07/2014
NZW6563	F001215679	6050-3	22/07/2014
NZW6638	R002607223	7455-0	19/07/2014
NZW6650	P002059727	5568-0	22/07/2014
NZW7078	R002608361	7455-0	19/07/2014
NZW7150	R002609682	7455-0	20/07/2014
NZW7409	R002607275	7471-0	19/07/2014
NZW7470	R002608733	7455-0	18/07/2014
NZW7490	R002610258	7455-0	20/07/2014
NZW7950	R002607278	7455-0	19/07/2014
NZW8269	R002607824	7455-0	19/07/2014
NZW8996	R002608876	7455-0	19/07/2014
NZW9294	R002608188	7463-0	19/07/2014
NZW9400	P001979005	7366-2	23/07/2014
NZX0910	P001974801	5541-6	21/07/2014
NZX1121	F001215581	6050-3	22/07/2014
NZX1685	R002608200	7455-0	19/07/2014
NZX1880	P001989297	5550-0	23/07/2014
NZX2133	P001986937	5185-1	24/07/2014
NZX3505	R002608646	7455-0	19/07/2014
NZX3852	R002607108	7455-0	18/07/2014
NZX4484	F001214981	6050-3	19/07/2014
NZX5102	R002608493	7455-0	19/07/2014
NZX5638	R002607362	7455-0	21/07/2014
NZX6269	R002607267	7455-0	18/07/2014
NZX7055	R002610341	7455-0	20/07/2014
NZX7100	R002609938	7455-0	20/07/2014
NZX7588	R002608809	7455-0	20/07/2014
NZX8451	P002055786	5550-0	25/07/2014
NZX8858	P001984288	7366-2	25/07/2014
NZX8907	P001989293	5550-0	23/07/2014
NZX9123	F001215403	6050-3	20/07/2014
NZX9405	R002610355	7463-0	20/07/2014
NZX9602	R002607632	7455-0	19/07/2014
NZX9620	P001985830	5550-0	23/07/2014
NZY0079	P002019595	5568-0	26/07/2014
NZY0097	R002608215	7455-0	19/07/2014
NZY0097	R002609325	7455-0	20/07/2014
NZY0097	F001215609	6050-3	20/07/2014
NZY1006	F001215808	6050-3	20/07/2014
NZY1320	R002607534	7455-0	19/07/2014
NZY1639	P001974803	5541-6	21/07/2014
NZY1828	P001976778	5541-6	20/07/2014
NZY1981	R002610312	7455-0	20/07/2014
NZY1987	R002607342	7455-0	21/07/2014
NZY2262	P002050224	5550-0	22/07/2014
NZY2281	R002609404	7455-0	22/07/2014
NZY2838	P001989311	5185-1	25/07/2014
NZY2840	P002055319	5550-0	25/07/2014
NZY2863	R002607760	7455-0	20/07/2014
NZY2863	R002607138	7455-0	19/07/2014
NZY2975	R002607353	7455-0	19/07/2014
NZY2982	P001978567	7366-2	23/07/2014
NZY3038	F001216075	6050-3	19/07/2014
NZY3899	R002609917	7455-0	20/07/2014
NZY3929	R002610717	7455-0	20/07/2014
NZY3943	F001215287	6050-3	18/07/2014
NZY4402	R002607833	7455-0	19/07/2014
NZY4601	F001215359	6050-3	19/07/2014
NZY4717	P001990670	5185-1	24/07/2014
NZY5050	F001215268	6050-3	20/07/2014
NZY5116	R002609526	7455-0	20/07/2014
NZY5500	R002610899	7455-0	20/07/2014
NZY5598	F001214735	6050-3	21/07/2014
NZY5606	P001990526	5185-1	24/07/2014
NZY6464	F001214819	6050-3	19/07/2014
NZY7247	R002610016	7455-0	20/07/2014
NZY7268	F001215352	6050-3	19/07/2014
NZY7380	R002610827	7455-0	20/07/2014
NZY8869	F001212804	6050-3	13/07/2014
NZY8889	P001990596	5541-1	24/07/2014
NZY9100	F001215677	6050-3	20/07/2014
NZY9030	R002610730	7455-0	20/07/2014
NZY9779	R002608604	7455-0	19/07/2014
NZZ0005	F001214988	6050-3	17/07/2014
NZZ0463	P001978576	5690-0	24/07/2014
NZZ0766	P001989254	5550-0	23/07/2014
NZZ0891	F001214992	6050-3	19/07/2014
NZZ0938	P001986704	5452-1	23/07/2014
NZZ0938	P002051557	5452-1	25/07/2014
NZZ2378	F001215419	6050-3	20/07/2014
NZZ2518	P001833521	5550-0	23/07/2014

PLACA	AIT	INFRACAO	DATA
NZZ2686	R002608781	7455-0	19/07/2014
NZZ2727	F001214833	6050-3	21/07/2014
NZZ2921	F001215044	6050-3	19/07/2014
NZZ2927	R002607357	7455-0	19/07/2014
NZZ2931	R002606953	7455-0	19/07/2014
NZZ3146	R002607400	7455-0	19/07/2014
NZZ3402	F001215398	6050-3	20/07/2014
NZZ3884	R002610154	7455-0	20/07/2014
NZZ3963	R002608133	7455-0	19/07/2014
NZZ3980	F001215033	6050-3	21/07/2014
NZZ4368	F001214793	6050-3	18/07/2014
NZZ4369	R002608785	7455-0	19/07/2014
NZZ4458	P001989359	5550-0	25/07/2014
NZZ4754	P002059660	5592-0	22/07/2014
NZZ5141	R002610538	7455-0	20/07/2014
NZZ5305	P001978884	5568-0	25/07/2014
NZZ5367	R002609624	7455-0	22/07/2014
NZZ5555	R002610483	7455-0	20/07/2014
NZZ5999	P001980761	5746-3	25/07/2014
NZZ6260	R002608453	7455-0	18/07/2014
NZZ6871	R002606860	7455-0	19/07/2014
NZZ6888	R002607259	7455-0	18/07/2014
NZZ7147	P001978216	5452-1	24/07/2014
NZZ7383	R002608119	7455-0	19/07/2014
NZZ7543	P001984201	5568-0	25/07/2014
NZZ7934	R002609606	7455-0	19/07/2014
NZZ8199	P001989313	5185-1	25/07/2014
NZZ8229	F001216061	6050-3	22/07/2014
NZZ8622	F001214857	6050-3	19/07/2014
NZZ9750	R002607890	7455-0	18/07/2014
NZZ9986	R002609722	7455-0	20/07/2014
OAU6696	F001215714	6050-3	22/07/2014
OCO0087	F001214564	6050-3	21/07/2014
OCO0087	F001215445	6050-3	22/07/2014



PLACA	AIT	INFRACAO	DATA
OKJ4379	F001215926	6050-3	22/07/2014
OKJ5517	F001214924	6050-3	19/07/2014
OKJ5584	R002610306	7455-0	20/07/2014
OKJ5625	R002607668	7455-0	19/07/2014
OKJ5625	R002610636	7455-0	19/07/2014
OKJ5859	R002609771	7463-0	20/07/2014
OKJ6295	R002608664	7455-0	19/07/2014
OKJ6352	P002053643	5550-0	25/07/2014
OKJ6436	P001978448	5452-1	12/07/2014
OKJ6940	R002607892	7455-0	19/07/2014
OKJ7027	P002067841	5568-0	19/07/2014
OKJ7379	R002607499	7455-0	19/07/2014
OKJ7392	P001987444	5738-0	24/07/2014
OKJ7781	R002610803	7455-0	20/07/2014
OKJ7948	R002609971	7455-0	20/07/2014
OKJ8196	R002608574	7455-0	19/07/2014
OKJ8495	P001986784	5550-0	23/07/2014
OKJ8709	P001978217	5550-0	24/07/2014
OKJ8824	R002607337	7455-0	21/07/2014
OKJ9091	F001215870	6050-3	20/07/2014
OKJ9397	F001215374	6050-3	19/07/2014
OKJ9477	R002610716	7455-0	20/07/2014
OKJ9545	P001965399	6050-1	22/07/2014
OKJ9683	F001214937	6050-3	18/07/2014
OKJ9683	R002609621	7455-0	22/07/2014
OKK0088	R002604482	7455-0	17/07/2014
OKK0111	R002609203	7455-0	20/07/2014
OKK0739	P001979119	6955-0	25/07/2014
OKK0784	R002607251	7455-0	19/07/2014
OKK0808	P001965609	5550-0	25/07/2014
OKK0825	P001978284	5487-0	24/07/2014
OKK0857	F001215473	6050-3	20/07/2014
OKK0927	P001990661	5185-1	24/07/2014
OKK1017	R002608047	7455-0	18/07/2014
OKK1272	F001215475	6050-3	22/07/2014
OKK1476	F001215495	6050-3	20/07/2014
OKK1978	R002608107	7455-0	18/07/2014
OKK2323	R002609049	7455-0	22/07/2014
OKK3288	P001989567	5550-0	25/07/2014
OKK3349	R002608599	7455-0	19/07/2014
OKK4493	P001864342	5452-1	25/07/2014
OKK4799	R002609963	7455-0	20/07/2014
OKK5433	P002060175	5487-0	24/07/2014
OKK5827	F001215199	6050-3	21/07/2014
OKK5845	R002607472	7455-0	21/07/2014
OKK6558	R002608895	7455-0	20/07/2014
OKK6558	R002610676	7455-0	20/07/2014
OKK6786	P001989888	5509-0	25/07/2014
OKK7032	R002607276	7455-0	19/07/2014
OKK7104	R002607264	7455-0	19/07/2014
OKK7515	P002055615	7366-2	25/07/2014
OKK7519	R002610434	7455-0	20/07/2014
OKK7529	R002608199	7455-0	19/07/2014
OKK7583	R002607575	7455-0	19/07/2014
OKK7705	F001215133	6050-3	21/07/2014
OKK8000	R002610791	7455-0	20/07/2014
OKK8113	F001215976	6050-3	20/07/2014
OKK8487	R002607266	7455-0	18/07/2014
OKK8994	R002606928	7455-0	18/07/2014
OKK9421	R002610906	7455-0	20/07/2014
OKL0163	R002608828	7455-0	18/07/2014
OKL0415	F001214662	6050-3	19/07/2014
OKL0474	F001215678	6050-3	22/07/2014
OKL0719	R002610504	7455-0	20/07/2014
OKL1097	P001979455	7366-2	23/07/2014
OKL1185	R002608447	7455-0	18/07/2014
OKL1285	F001215045	6050-3	19/07/2014
OKL2163	R002608730	7455-0	21/07/2014
OKL2284	P002061495	5568-0	18/07/2014
OKL2841	F001216143	6050-3	20/07/2014
OKL2948	P001988143	5550-0	23/07/2014
OKL3186	P001990597	5487-0	24/07/2014
OKL3283	P002053322	5452-1	16/07/2014
OKL3898	F001215307	6050-3	21/07/2014
OKL4565	P001985899	5550-0	25/07/2014
OKL4567	R002606867	7455-0	18/07/2014
OKL4566	P001978588	5614-3	25/07/2014
OKL4945	P001987286	5550-0	23/07/2014
OKL5363	F001216157	6050-3	22/07/2014
OKL6793	R002609588	7463-0	20/07/2014
OKL7092	P001978474	5550-0	21/07/2014
OKL7258	F001215148	6050-3	18/07/2014
OKL7315	P001895936	5622-2	23/07/2014
OKL7399	R002608917	7455-0	20/07/2014
OKL7399	R002609250	7455-0	20/07/2014
OKL7458	P002059664	5592-0	22/07/2014
OKL8114	P001989156	5452-1	23/07/2014
OKL8131	P001979992	5541-3	25/07/2014
OKL8714	R002608265	7463-0	19/07/2014
OKL8733	R002607083	7455-0	21/07/2014
OKL8784	R002608374	7463-0	19/07/2014
OKL9062	F001214716	6050-3	17/07/2014
OKL9121	P001989299	5185-1	23/07/2014

PLACA	AIT	INFRACAO	DATA
OKL9253	R002607596	7455-0	18/07/2014
OKL9277	R002610801	7455-0	20/07/2014
OKL9490	R002608776	7455-0	19/07/2014
OKL9834	R002610135	7455-0	20/07/2014
OKL9891	F001215779	6050-3	20/07/2014
OKM0085	F001215093	6050-3	17/07/2014
OKM0773	F001215093	6050-3	17/07/2014
OKM0782	F001215676	6050-3	20/07/2014
OKM1267	R002607606	7455-0	20/07/2014
OKM1267	R002609195	7455-0	20/07/2014
OKM1798	R002608829	7455-0	18/07/2014
OKM2184	R002607903	7455-0	19/07/2014
OKM2479	P001989301	5550-0	25/07/2014
OKM2746	P001989667	5550-0	23/07/2014
OKM2811	F001216035	6050-3	22/07/2014
OKM3126	P001798242	5460-0	25/07/2014
OKM4126	R002609001	7455-0	19/07/2014
OKM4284	F001215647	6050-3	20/07/2014
OKM4409	R002608856	7455-0	19/07/2014
OKM4436	R002610560	7455-0	20/07/2014
OKM4436	R002610501	7455-0	20/07/2014
OKM4468	R002607127	7455-0	19/07/2014
OKM4502	F001215763	6050-3	22/07/2014
OKM4727	R002606927	7455-0	18/07/2014
OKM4783	P001990589	7366-2	24/07/2014
OKM4867	F001215649	6050-3	20/07/2014
OKM5375	R002608298	7455-0	19/07/2014
OKM5375	R002610422	7463-0	20/07/2014
OKM5375	R002610085	7455-0	20/07/2014
OKM6577	F001215136	6050-3	19/07/2014
OKM6753	P002060297	5541-6	19/07/2014
OKM6920	F001215737	6050-3	20/07/2014
OKM6952	P002051817	5452-1	24/07/2014
OKM7372	F001215029	6050-3	19/07/2014
OKM7400	R002608505	7455-0	19/07/2014
OKM7708	F001215733	6050-3	20/07/2014
OKM8831	P001989206	5185-1	25/07/2014
OKM9170	F001215396	6050-3	20/07/2014
OKM9289	F001214804	6050-3	19/07/2014
OKM9895	R002608930	7455-0	20/07/2014
OKN0085	R002608831	7455-0	18/07/2014
OKN0085	R002608106	7455-0	18/07/2014
OKN0248	R002609086	7455-0	20/07/2014
OKN0388	R002609451	7455-0	20/07/2014
OKN0676	R002607812	7455-0	21/07/2014
OKN1307	P001988690	7366-2	23/07/2014
OKN1774	R002610670	7455-0	20/07/2014
OKN1812	R002608230	7463-0	19/07/2014
OKN2429	P001978870	5630-0	23/07/2014
OKN3939	P001902529	5452-1	23/07/2014
OKN3999	R002608751	7455-0	18/07/2014
OKN3999	R002607981	7463-0	18/07/2014
OKN4706	P001987058	5460-0	24/07/2014
OKN4753	P001978446	5550-0	12/07/2014
OKN5233	R002608373	7455-0	19/07/2014
OKN5409	R002608278	7455-0	19/07/2014
OKN6238	R002610078	7455-0	19/07/2014
OKN6700	R002609632	7455-0	20/07/2014
OKN6771	R002608940	7455-0	20/07/2014
OKN6988	P001978470	5550-0	21/07/2014
OKN7346	R002608527	7463-0	19/07/2014
OKN7346	R002607719	7455-0	19/07/2014
OKN7506	R002606985	7455-0	19/07/2014
OKN7952	P002059773	5568-0	23/07/2014
OKN8066	R002610429	7455-0	20/07/2014
OKN8522	P002055614	6050-1	25/07/2014
OKN8977	F001215130	6050-3	19/07/2014
OKN9206	F001215539	6050-3	20/07/2014
OKO0057	R002607152	7455-0	19/07/2014
OKO0367	R002609158	7455-0	20/07/2014
OKO0641	R002608782	7455-0	19/07/2014
OKO0824	R002609436	7455-0	19/07/2014
OKO0979	P001996692	7366-2	24/07/2014
OKO1001	P001987293	5550-0	23/07/2014
OKO1005	F001215222	6050-3	19/07/2014
OKO1252	P001987361	5452-1	23/07/2014
OKO1509	F001214596	6050-3	19/07/2014
OKO1640	R002609349	7455-0	20/07/2014
OKO1913	R002608886	7455-0	20/07/2014
OKO3097	P002022547	5452-1	23/07/2014
OKO3151	F001214831	6050-3	21/07/2014
OKO4277	R002603935	7455-0	14/07/2014
OKO4819	F001215801	6050-3	19/07/2014
OKO5082	R002608046	7455-0	18/07/2014
OKO5207	P001989160	7366-2	23/07/2014
OKO5237	R002608658	7455-0	19/07/2014
OKO5897	P001989442	5550-0	25/07/2014
OKO6128	R002609234	7455-0	22/07/2014
OKO6260	F001214948	6050-3	19/07/2014
OKO6221	F001215101	6050-3	19/07/2014
OKO7546	P001987300	5550-0	25/07/2014
OKO7762	R002608638	7455-0	19/07/2014
OKO8183	F001215804	6050-3	20/07/2014

PLACA	AIT	INFRACAO	DATA
OKO8222	P001987308	5550-0	25/07/2014
OKO8917	F001215876	6050-3	20/07/2014
OKO9300	F001215782	6050-3	20/07/2014
OKO9323	P001986702	5452-1	23/07/2014
OKO9424	F001215824	6050-3	22/07/2014
OKO9997	P001984292	5452-1	25/07/2014
OKP0310	R002607224	7455-0	19/07/2014
OKP0911	R002609743	7463-0	20/07/2014
OKP1576	R002608371	7455-0	19/07/2014
OKP1746	R002608350	7455-0	19/07/2014
OKP1795	P001864345	5452-1	25/07/2014
OKP1924	P001989716	5541-3	22/07/2014
OKP2181	P002044993	5541-3	22/07/2014
OKP3028	P002030514	5452-1	18/07/2014
OKP3121	P001989155	5452-1	23/07/2014
OKP3232	P001989346	5185-1	25/07/2014
OKP3446	R002608286	7455-0	19/07/2014
OKP3544	R002608459	7455-0	18/07/2014
OKP3800	R002608257	7455-0	19/07/2014
OKP3926	P001989192	5550-0	23/07/2014
OKP4047	R002608458	7455-0	18/07/2014
OKP4065	R002608205	7455-0	19/07/2014
OKP4092	P001985886	5550-0	25/07/2014
OKP4966	P002055610	7366-2	23/07/2014
OKP5025	R002610725	7463-0	20/07/2014
OKP5569	R002610313	7455-0	20/07/2014
OKP5962	F001216050	6050-3	22/07



PLACA	AIT	INFRACAO	DATA
OKS0407	R002610229	7455-0	20/07/2014
OKS0431	P002025185	7366-2	25/07/2014
OKS0575	R002607438	7455-0	19/07/2014
OKS0753	R002607699	7455-0	21/07/2014
OKS0753	R002609613	7455-0	22/07/2014
OKS0753	R002609166	7455-0	22/07/2014
OKS0785	F001214637	6050-3	19/07/2014
OKS0806	R002610249	7455-0	20/07/2014
OKS0963	P002060065	5541-2	23/07/2014
OKS1099	P001989889	5509-0	25/07/2014
OKS1589	P001985887	5550-0	25/07/2014
OKS1736	R002608175	7455-0	19/07/2014
OKS2120	P002055784	5550-0	25/07/2014
OKS2181	P001887908	7366-2	25/07/2014
OKS2207	R002607206	7455-0	21/07/2014
OKS2207	P001990573	7366-2	23/07/2014
OKS2297	R002608004	7455-0	21/07/2014
OKS2608	R002606940	7455-0	19/07/2014
OKS2747	P001988109	5452-1	25/07/2014
OKS3489	R002609372	7455-0	20/07/2014
OKS3863	P001987288	5550-0	23/07/2014
OKS4048	R002606932	7455-0	19/07/2014
OKS4081	P002047996	5835-0	11/07/2014
OKS4100	R002607531	7455-0	21/07/2014
OKS4183	P001958641	5550-0	24/07/2014
OKS4885	P001979534	5630-0	25/07/2014
OKS4951	R002608434	7455-0	18/07/2014
OKS4951	F001215105	6050-3	21/07/2014
OKS5211	F001215243	6050-3	18/07/2014
OKS5552	P001989112	5550-0	23/07/2014
OKS6447	R002607270	7455-0	19/07/2014
OKS6934	P001987298	5452-1	25/07/2014
OKS7137	P001978586	7366-2	25/07/2014
OKS7610	F001214823	6050-3	19/07/2014
OKS7645	R002607478	7455-0	18/07/2014
OKS8347	R002607889	7455-0	18/07/2014
OKS8347	R002608756	7455-0	18/07/2014
OKS8884	R002607601	7455-0	19/07/2014
OKS8887	F001214592	6050-3	19/07/2014
OKS9333	P001974703	5541-2	21/07/2014
OKS9618	P001979529	5630-0	25/07/2014
OKS9723	F001214678	6050-3	21/07/2014
OKS9858	F001215418	6050-3	20/07/2014
OKS9920	P001647736	5207-0	24/07/2014
OKT0309	R002607886	7455-0	19/07/2014
OKT0462	R002607725	7455-0	19/07/2014
OKT0818	R002610015	7455-0	20/07/2014
OKT1777	R002608472	7455-0	18/07/2014
OKT2020	R002609731	7463-0	20/07/2014
OKT2885	P001980701	5452-1	23/07/2014
OKT2970	P002051831	5550-0	25/07/2014
OKT3377	P001984571	7366-2	24/07/2014
OKT4198	R002609544	7455-0	20/07/2014
OKT4234	F001215522	6050-3	20/07/2014
OKT4465	R002607292	7463-0	21/07/2014
OKT4620	R002607946	7455-0	20/07/2014
OKT4703	P002060314	5541-6	20/07/2014
OKT5039	F001215406	6050-3	20/07/2014
OKT5064	R002608694	7455-0	19/07/2014
OKT5069	R002610348	7455-0	20/07/2014
OKT5225	F001214628	6050-3	18/07/2014
OKT5564	P001988166	6050-1	25/07/2014
OKT5809	P001988689	7366-2	23/07/2014
OKT6541	R002609985	7455-0	20/07/2014
OKT6978	R002606947	7455-0	19/07/2014
OKT7190	F001215042	6050-3	19/07/2014
OKT7325	F001216027	6050-3	20/07/2014
OKT8291	P001647743	5207-0	24/07/2014
OKT8504	P002022555	5681-0	24/07/2014
OKT8887	R002609306	7455-0	20/07/2014
OKU0560	R002610905	7455-0	20/07/2014
OKU0920	R002608272	7455-0	19/07/2014
OKU1283	R002607128	7455-0	19/07/2014
OKU1568	R002607260	7455-0	18/07/2014
OKU1925	P001979441	5550-0	22/07/2014
OKU2108	F001215962	6050-3	20/07/2014
OKU2341	R002607809	7455-0	20/07/2014
OKU2498	P002060298	5541-6	19/07/2014
OKU3249	R002610832	7455-0	20/07/2014
OKU3364	R002608115	7463-0	20/07/2014
OKU3520	R002609976	7455-0	20/07/2014
OKU3726	R002607573	7455-0	19/07/2014
OKU3795	P002066393	5690-0	16/07/2014
OKU3998	R002608348	7455-0	19/07/2014
OKU4200	F001215089	6050-3	21/07/2014
OKU4517	F001215827	6050-3	22/07/2014
OKU5734	R002608481	7455-0	18/07/2014
OKU6054	P001985173	5452-1	25/07/2014
OKU6296	R002609114	7455-0	20/07/2014
OKU6468	R002606886	7463-0	19/07/2014
OKU6938	P001976783	5541-6	20/07/2014
OKU7047	F001215578	6050-3	20/07/2014
OKU7062	F001215315	6050-3	19/07/2014

PLACA	AIT	INFRACAO	DATA
OKU7297	P001984449	7366-2	23/07/2014
OKU7544	R002609387	7455-0	20/07/2014
OKU7878	R002607756	7455-0	19/07/2014
OKU7878	R002608630	7463-0	19/07/2014
OKU8519	R002606961	7455-0	21/07/2014
OKU8614	R002607987	7455-0	18/07/2014
OKU8664	R002609636	7455-0	20/07/2014
OKU9891	F001215381	6050-3	19/07/2014
OKU9982	P001700225	5550-0	23/07/2014
OKU9982	R002609365	7455-0	20/07/2014
OKU9982	R002609336	7463-0	20/07/2014
OKV0289	P001984457	5380-0	24/07/2014
OKV0309	R002609900	7455-0	22/07/2014
OKV0749	R002607629	7455-0	19/07/2014
OKV0768	F001215025	6050-3	19/07/2014
OKV1190	R002606959	7455-0	21/07/2014
OKV1537	R002607103	7455-0	18/07/2014
OKV1884	P001987881	5550-0	25/07/2014
OKV1956	R002608725	7455-0	18/07/2014
OKV2648	R002607551	7455-0	19/07/2014
OKV2916	P001979459	7366-2	24/07/2014
OKV3170	P001864333	5185-1	24/07/2014
OKV3214	R002604492	7455-0	21/07/2014
OKV3359	R002608682	7455-0	19/07/2014
OKV3801	R002608961	7455-0	22/07/2014
OKV3817	F001215606	6050-3	20/07/2014
OKV3855	F001214307	6050-3	16/07/2014
OKV4342	R002610138	7455-0	20/07/2014
OKV4489	R002608843	7455-0	19/07/2014
OKV4578	R002608085	7455-0	18/07/2014
OKV4866	F001214816	6050-3	19/07/2014
OKV5139	F001214807	6050-3	19/07/2014
OKV5670	R002608378	7455-0	19/07/2014
OKV5811	R002609357	7455-0	20/07/2014
OKV6684	P001987443	5452-1	24/07/2014
OKV7170	R002610816	7463-0	19/07/2014
OKV7199	R002609727	7455-0	20/07/2014
OKV7227	R002608827	7455-0	21/07/2014
OKV7918	P002040827	5541-6	19/07/2014
OKV8301	P002048393	5207-0	23/07/2014
OKV8366	R002609290	7455-0	20/07/2014
OKV8833	P002051826	5550-0	25/07/2014
OKV9289	R002610298	7455-0	19/07/2014
OKV9289	R002610619	7455-0	19/07/2014
OKV9693	R002607536	7455-0	21/07/2014
OKX0125	R002608442	7455-0	18/07/2014
OKX0491	R002608905	7455-0	20/07/2014
OKX0542	R002610134	7463-0	20/07/2014
OKX0647	F001214636	6050-3	19/07/2014
OKX0716	P001986478	5452-1	23/07/2014
OKX1246	P001976792	5541-6	20/07/2014
OKX1271	R002608916	7455-0	20/07/2014
OKX1513	F001215755	6050-3	20/07/2014
OKX1515	F001215464	6050-3	22/07/2014
OKX1571	F001215575	6050-3	20/07/2014
OKX2319	R002609483	7455-0	22/07/2014
OKX2610	R002607225	7455-0	19/07/2014
OKX2638	R002607566	7455-0	18/07/2014
OKX2839	R002608271	7463-0	19/07/2014
OKX2859	R002609769	7455-0	20/07/2014
OKX2910	F001214789	6050-3	17/07/2014
OKX3131	R002610689	7455-0	20/07/2014
OKX3167	R002608273	7463-0	19/07/2014
OKX3220	R002608934	7455-0	20/07/2014
OKX3299	R002609952	7455-0	20/07/2014
OKX3848	R002609545	7463-0	20/07/2014
OKX4291	P001985080	5746-3	23/07/2014
OKX5024	F001214797	6050-3	19/07/2014
OKX5155	R002609098	7455-0	20/07/2014
OKX5454	P001979230	5550-0	24/07/2014
OKX5569	P001982276	7366-2	23/07/2014
OKX5757	F001215849	6050-3	20/07/2014
OKX5827	R002610330	7455-0	19/07/2014
OKX6310	R002609105	7455-0	20/07/2014
OKX6428	F001215088	6050-3	21/07/2014
OKX6811	F001215775	6050-3	20/07/2014
OKX7450	R002608972	7455-0	20/07/2014
OKX7564	F001215931	6050-3	22/07/2014
OKX7597	R002608738	7455-0	19/07/2014
OKX8066	F001215232	6050-3	19/07/2014
OKX8066	R002606917	7455-0	17/07/2014
OKX8575	F001215011	6050-3	19/07/2014
OKX9237	P002059842	5550-0	22/07/2014
OKX9322	R002608727	7455-0	19/07/2014
OKX9550	R002607421	7455-0	19/07/2014
OKX9785	P002056273	5193-0	25/07/2014
OKY0088	R002607234	7455-0	21/07/2014
OKY0494	R002609463	7455-0	20/07/2014
OKY2169	R002610617	7455-0	19/07/2014
OKY2747	R002610102	7455-0	20/07/2014
OKY2810	F001215276	6050-3	17/07/2014
OKY3999	F001215172	6050-3	19/07/2014
OKY4080	P001990527	5185-1	24/07/2014

PLACA	AIT	INFRACAO	DATA
OKY4551	P001962958	7366-2	23/07/2014
OKY4766	R002608611	7455-0	19/07/2014
OKY5318	R002610480	7463-0	20/07/2014
OKY5681	R002608915	7455-0	20/07/2014
OKY5714	F001215410	6050-3	20/07/2014
OKY5727	R002608051	7455-0	18/07/2014
OKY5843	R002610329	7455-0	19/07/2014
OKY6473	F001215308	6050-3	21/07/2014
OKY7125	R002607622	7455-0	18/07/2014
OKY7535	F001215792	6050-3	20/07/2014
OKY7612	F001215760	6050-3	20/07/2014
OKY8907	R002610789	7455-0	20/07/2014
OKY8915	R002608822	7455-0	19/07/2014
OKY8920	R002610124	7455-0	20/07/2014
OKY9078	F001215149	6050-3	18/07/2014
OKY9214	P001989355	5550-0	25/07/2014
OKY9388	P001965349	5428-3	23/07/2014
OKY9520	R002607369	7455-0	19/07/2014
OKZ1093	R002607149	7455-0	19/07/2014
OKZ1257	R002609935	7455-0	20/07/2014
OKZ1933	P001989224	5452-1	25/07/2014
OKZ2396	R002608236	7455-0	19/07/2014
OKZ3020	R002609961	7455-0	19/07/2014
OKZ3300	P002019600	5568-0	26/07/2014
OKZ3642	P001989252	5185-1	23/07/2014
OKZ3800	R002609491	7455-0	22/07/2014
OKZ4294	R002608241	7455-0	19/07/2014
OKZ4401	R002607493	7455-0	19/07/2014
OKZ4816	R002609292	7455-0	20/07/2014
OKZ4948	R002610732	7455-0	20/07/2014
OKZ5814	P002059033	5550-0	23/07/2014
OKZ5980	P001979108		



PLACA	AIT	INFRACAO	DATA
OLB2373	R002606823	7455-0	17/07/2014
OLB2779	R002608541	7455-0	19/07/2014
OLB3661	F001215690	6050-3	22/07/2014
OLB4401	F001215875	6050-3	20/07/2014
OLB4415	P002029939	7366-2	25/07/2014
OLB4457	P001989226	5550-0	25/07/2014
OLB4935	P001979220	7366-2	24/07/2014
OLB5238	F001216048	6050-3	22/07/2014
OLB5244	R002608444	7455-0	18/07/2014
OLB5320	P002029707	5479-0	23/07/2014
OLB5369	R002609538	7455-0	22/07/2014
OLB6858	P001965604	5550-0	25/07/2014
OLB6953	R002610254	7455-0	20/07/2014
OLB7263	R002608750	7455-0	18/07/2014
OLB7292	P001988097	5819-1	25/07/2014
OLB7317	P002067835	5185-1	16/07/2014
OLB7317	P002067836	5185-2	16/07/2014
OLB7398	P001988135	6050-1	23/07/2014
OLB7639	P002019581	5568-0	26/07/2014
OLB7750	R002609018	7455-0	20/07/2014
OLB7758	F001214881	6050-3	19/07/2014
OLB7838	P001978579	5550-0	25/07/2014
OLB8542	R002608534	7455-0	19/07/2014
OLB8570	R002607249	7455-0	19/07/2014
OLB9490	F001215583	6050-3	22/07/2014
OLB9556	R002608466	7455-0	18/07/2014
OLB9858	P001982302	5690-0	23/07/2014
OLC1158	F001215007	6050-3	20/07/2014
OLC1170	F001214838	6050-3	18/07/2014
OLC1332	P002040826	5541-6	19/07/2014
OLC1958	R002607520	7455-0	19/07/2014
OLC2110	R002607231	7455-0	19/07/2014
OLC2221	R002608432	7455-0	18/07/2014
OLC2267	R002608803	7455-0	19/07/2014
OLC4206	R002608274	7455-0	19/07/2014
OLC4206	F001215079	6050-3	19/07/2014
OLC4345	F001215109	6050-3	21/07/2014
OLC4427	F001215751	6050-3	22/07/2014
OLC4545	R002610555	7463-0	20/07/2014
OLC4878	P001992505	7366-2	25/07/2014
OLC4949	R002605985	7455-0	16/07/2014
OLC5047	R002607984	7455-0	18/07/2014
OLC5608	P001984973	5746-3	23/07/2014
OLC5636	F001215097	6050-3	18/07/2014
OLC5734	F001214788	6050-3	17/07/2014
OLC5736	F001215618	6050-3	20/07/2014
OLC5785	P001983651	5550-0	15/07/2014
OLC6390	F001215745	6050-3	20/07/2014
OLC6449	P001965032	5479-0	18/07/2014
OLC6698	R002610397	7455-0	20/07/2014
OLC6835	R002606977	7455-0	19/07/2014
OLC6979	R002608156	7455-0	19/07/2014
OLC7795	R002608901	7455-0	20/07/2014
OLC8175	P001984197	5550-0	25/07/2014
OLC8388	P002059659	7366-2	27/07/2014
OLC8399	F001214699	6050-3	17/07/2014
OLC9091	F001215173	6050-3	19/07/2014
OLC9270	P001986782	5550-0	23/07/2014
OLD9536	R002607222	7455-0	19/07/2014
OLC9643	F001215424	6050-3	22/07/2014
OLD0002	P001991802	5452-1	25/07/2014
OLD0288	F001215371	6050-3	19/07/2014
OLD0410	R002609941	7455-0	20/07/2014
OLD0443	R002608346	7455-0	19/07/2014
OLD0850	F001215671	6050-3	20/07/2014
OLD2835	P001987888	5568-0	25/07/2014
OLD3128	P002016403	7366-2	25/07/2014
OLD3513	R002607834	7455-0	19/07/2014
OLD3513	R002609968	7455-0	20/07/2014
OLD3551	R002608071	7463-0	18/07/2014
OLD3576	F001215724	6050-3	20/07/2014
OLD3703	R002607913	7455-0	21/07/2014
OLD3846	P001989371	7366-2	25/07/2014
OLD4041	P001989348	5452-1	25/07/2014
OLD4644	R002608885	7455-0	20/07/2014
OLD4904	R002610545	7455-0	20/07/2014
OLD5050	R002610687	7455-0	19/07/2014
OLD5187	R002609117	7455-0	20/07/2014
OLD5187	R002606964	7455-0	21/07/2014
OLD5611	R002609864	7455-0	20/07/2014
OLD5832	R002607800	7455-0	19/07/2014
OLD6116	R002607976	7455-0	21/07/2014
OLD6258	F001216024	6050-3	20/07/2014
OLD6986	P002060177	5452-1	25/07/2014
OLD6993	R002608674	7455-0	19/07/2014
OLD7078	F001215716	6050-3	22/07/2014
OLD7447	F001215358	6050-3	18/07/2014
OLD7581	F001215806	6050-3	20/07/2014
OLD8711	F001215387	6050-3	20/07/2014
OLD8812	F001215203	6050-3	18/07/2014
OLE0403	R002608734	7463-0	19/07/2014
OLE0428	R002607228	7455-0	19/07/2014
OLE0550	R002607839	7455-0	18/07/2014

PLACA	AIT	INFRACAO	DATA
OLE0763	R002608159	7455-0	19/07/2014
OLE0866	P001982303	5690-0	23/07/2014
OLE1078	P001835304	5550-0	24/07/2014
OLE1078	R002606855	7455-0	19/07/2014
OLE1226	R002606988	7455-0	20/07/2014
OLE1828	R002610740	7455-0	20/07/2014
OLE3148	F001214873	6050-3	19/07/2014
OLE3247	R002609628	7455-0	20/07/2014
OLE3394	P002060115	7366-2	23/07/2014
OLE3487	R002609253	7455-0	20/07/2014
OLE4128	P001984361	6041-2	23/07/2014
OLE4259	R002607546	7455-0	19/07/2014
OLE4333	P002029938	5550-0	25/07/2014
OLE4446	P001979012	5568-0	24/07/2014
OLE4593	R002610644	7455-0	20/07/2014
OLE5753	P001985726	5550-0	24/07/2014
OLE5753	P001985804	5550-0	23/07/2014
OLE5855	R002609343	7455-0	20/07/2014
OLE6670	P002054365	5746-3	23/07/2014
OLE6709	P002059170	5550-0	17/07/2014
OLE6955	P001988692	7366-2	23/07/2014
OLE7463	R002607376	7455-0	19/07/2014
OLE7485	R002607387	7455-0	18/07/2014
OLE7581	F001215673	6050-3	20/07/2014
OLE7581	R002609978	7455-0	20/07/2014
OLE7769	P002059032	5550-0	23/07/2014
OLE7812	P002056280	6050-1	25/07/2014
OLE8182	R002610903	7463-0	20/07/2014
OLE8884	F001215114	6050-3	21/07/2014
OLE9374	R002609584	7455-0	19/07/2014
OLE9374	R002610703	7455-0	19/07/2014
OLE9440	R002609953	7455-0	20/07/2014
OLE9745	P001985177	5452-1	25/07/2014
OLF0512	P001989262	5550-0	25/07/2014
OLF0579	R002609470	7455-0	20/07/2014
OLF0943	F001215327	6050-3	19/07/2014
OLF1108	R002607233	7455-0	19/07/2014
OLF1183	P002060299	5541-6	19/07/2014
OLF1223	R002607480	7455-0	18/07/2014
OLF1515	R002609472	7455-0	20/07/2014
OLF1977	P002059857	5550-0	23/07/2014
OLF2008	R002607254	7455-0	21/07/2014
OLF2391	R002607348	7463-0	19/07/2014
OLF2704	R002608826	7455-0	21/07/2014
OLF2879	R002609394	7455-0	20/07/2014
OLF2990	R002610782	7455-0	19/07/2014
OLF3479	R002609441	7455-0	20/07/2014
OLF3855	F001215718	6050-3	22/07/2014
OLF4165	P001979527	5630-0	25/07/2014
OLF4384	R002610396	7455-0	20/07/2014
OLF4902	R002607093	7455-0	19/07/2014
OLF5488	R002608836	7455-0	19/07/2014
OLF6669	F001215071	6050-3	17/07/2014
OLF7393	C017401330	6050-1	17/07/2014
OLF7520	P001989332	5185-1	25/07/2014
OLF7704	R002610225	7455-0	20/07/2014
OLF8094	R002608319	7455-0	19/07/2014
OLF8701	P001979226	5550-0	24/07/2014
OLF9050	R002608929	7455-0	20/07/2014
OLF9224	R002610904	7455-0	20/07/2014
OLF9369	P001990347	5452-1	23/07/2014
OLF9449	R002610156	7455-0	20/07/2014
OLF9551	R002610901	7455-0	20/07/2014
OLF9609	F001216032	6050-3	20/07/2014
OLG0001	R002607845	7455-0	19/07/2014
OLG0029	R002609536	7455-0	22/07/2014
OLG0082	R002608655	7455-0	19/07/2014
OLG0206	R002607449	7455-0	19/07/2014
OLG0206	R002607413	7455-0	19/07/2014
OLG0792	R002607041	7455-0	18/07/2014
OLG0989	R002609297	7455-0	20/07/2014
OLG1164	F001214860	6050-3	19/07/2014
OLG1522	F001214724	6050-3	19/07/2014
OLG2151	F001214868	6050-3	19/07/2014
OLG2455	F001214679	6050-3	21/07/2014
OLG3300	R002608325	7455-0	19/07/2014
OLG3386	R002610553	7455-0	20/07/2014
OLG3743	R002608765	7455-0	19/07/2014
OLG4111	R002607287	7455-0	19/07/2014
OLG4595	R002608896	7455-0	20/07/2014
OLG4774	R002608161	7455-0	19/07/2014
OLG5293	P001929018	5185-1	25/07/2014
OLG5818	F001216005	6050-3	20/07/2014
OLG6461	P001987367	5640-0	24/07/2014
OLG6470	R002609296	7455-0	20/07/2014
OLG6711	R002607423	7455-0	19/07/2014
OLG6713	R002607166	7455-0	19/07/2014
OLG6781	R002607681	7455-0	19/07/2014
OLG6919	R002608160	7455-0	19/07/2014
OLG7336	F001215857	6050-3	22/07/2014
OLG7683	P002060304	5541-6	19/07/2014
OLG7875	P001988697	7366-2	24/07/2014
OLG8122	R002607011	7455-0	20/07/2014

PLACA	AIT	INFRACAO	DATA
OLG8221	R002608727	7455-0	19/07/2014
OLG8884	P001984187	5550-0	24/07/2014
OLG9914	R002607906	7455-0	19/07/2014
OLG9968	F001214939	6050-3	19/07/2014
OLP1583	P001978825	7366-2	25/07/2014
OLQ8530	R002609066	7455-0	22/07/2014
OLR6487	R002610551	7455-0	20/07/2014
OLT4245	R002607613	7455-0	17/07/2014
OLZ7481	F001215146	6050-3	17/07/2014
OMA4971	R002607615	7455-0	17/07/2014
OMC2946	P001983882	7366-2	14/07/2014
OMJ7452	P001980133	5550-0	23/07/2014
OMN4553	R002607163	7471-0	19/07/2014
OMW7965	F001215075	6050-3	18/07/2014
OMW7965	F001215066	5673-2	18/07/2014
OC3760	P002059018	5550-0	28/07/2014
OOH2650	R001214517	6050-3	17/07/2014
OOH7922	P001965468	5550-0	22/07/2014
OOH7475	F001214532	6050-3	19/07/2014
OOX0645	R002608591	7455-0	19/07/2014
OOX8261	F001215943	6050-3	22/07/2014
OPC3553	R002607198	7455-0	21/07/2014
OP07415	R002609684	7471-0	20/07/2014
OPT9422	R002607500	7455-0	19/07/2014
OPY3926	P002056275	6050-1	25/07/2014
OPZ8954	R002608981	7455-0	20/07/2014
OQC6118	R002608182	7455-0	19/07/2014
OQF8489	R002609600	7455-0	20/07/2014
OQJ0812			



PLACA	AIT	INFRACAO	DATA
OUG2861	P001981762	5452-1	23/07/2014
OUG3040	P001984581	7366-2	24/07/2014
OUG3188	R002610818	7455-0	20/07/2014
OUG3985	R002608320	7455-0	19/07/2014
OUG4257	R002610852	7455-0	20/07/2014
OUG4380	P001986724	5550-0	25/07/2014
OUG4729	R002609317	7455-0	20/07/2014
OUG5946	R002609805	7455-0	20/07/2014
OUG6580	F001216102	6050-3	20/07/2014
OUG6825	R002610328	7455-0	19/07/2014
OUG6908	R002610534	7455-0	20/07/2014
OUG7830	R002607441	7455-0	19/07/2014
OUG7980	R002608253	7455-0	19/07/2014
OUG8043	P001985901	5550-0	25/07/2014
OUG8442	F001216010	6050-3	20/07/2014
OUG8689	R002607055	7455-0	19/07/2014
OUG8733	P001988156	6050-1	24/07/2014
OUG8930	R002610509	7455-0	20/07/2014
OUH0067	P001979203	5550-0	22/07/2014
OUH0399	R002607887	7455-0	18/07/2014
OUH0454	R002608485	7455-0	18/07/2014
OUH0697	P002059653	5568-0	22/07/2014
OUH0816	R002608289	7455-0	19/07/2014
OUH0816	R002607666	7455-0	19/07/2014
OUH1206	P001990534	5452-5	24/07/2014
OUH1261	F001214952	6050-3	19/07/2014
OUH1361	R002607713	7455-0	18/07/2014
OUH1448	R002607247	7455-0	19/07/2014
OUH1809	P001989663	5550-0	23/07/2014
OUH1821	F001215245	6050-3	18/07/2014
OUH1920	R002609790	7455-0	20/07/2014
OUH2286	R002607242	7455-0	19/07/2014
OUH2304	R002607483	7455-0	18/07/2014
OUH2359	R002607537	7455-0	19/07/2014
OUH2731	F001216147	6050-3	20/07/2014
OUH2891	R002608581	7455-0	19/07/2014
OUH2891	F001215414	6050-3	20/07/2014
OUH2983	P001986047	5541-2	23/07/2014
OUH3025	R002604158	7455-0	21/07/2014
OUH3434	P002063092	5452-1	18/07/2014
OUH3883	R002607941	7455-0	19/07/2014
OUH4925	P001989273	7366-2	25/07/2014
OUH5000	R002607072	7455-0	19/07/2014
OUH5008	F001214796	6050-3	19/07/2014
OUH5042	F001215244	6050-3	18/07/2014
OUH5537	R002608063	7455-0	18/07/2014
OUH6431	R002607617	7455-0	18/07/2014
OUH6660	R002609671	7455-0	20/07/2014
OUH6806	R002609597	7455-0	20/07/2014
OUH7261	F001215666	6050-3	22/07/2014
OUH7342	F001215426	6050-3	22/07/2014
OUH7783	R002607283	7455-0	19/07/2014
OUH7966	R002608066	7455-0	18/07/2014
OUH8661	R002608185	7455-0	19/07/2014
OUH8687	F001215002	6050-3	19/07/2014
OUH9600	R002608509	7455-0	19/07/2014
OUJ0227	P001985803	5550-0	23/07/2014
OUI0508	R002609598	7455-0	20/07/2014
OUI0864	P001903436	7366-2	23/07/2014
OUI1066	F001215712	6050-3	20/07/2014
OUI1215	R002606863	7455-0	21/07/2014
OUI1215	R002607090	7455-0	21/07/2014
OUI2352	F001215727	6050-3	20/07/2014
OUI2398	R002606875	7455-0	19/07/2014
OUI2591	P001990127	5550-0	25/07/2014
OUI2613	F001215250	6050-3	19/07/2014
OUI3490	R002607638	7455-0	19/07/2014
OUI3737	R002608547	7455-0	19/07/2014
OUI4063	P002062526	5550-0	18/07/2014
OUI4614	R002609800	7455-0	20/07/2014
OUI5325	F001214588	6050-3	18/07/2014
OUI5869	P002059972	5452-1	25/07/2014
OUI6027	P001978228	5452-1	25/07/2014
OUI6376	R002609169	7463-0	22/07/2014
OUI6534	R002606970	7455-0	17/07/2014
OUI6665	F001215819	6050-3	20/07/2014
OUI6929	F001216077	6050-3	20/07/2014
OUI7150	R002607891	7455-0	18/07/2014
OUI7458	R002609271	7455-0	20/07/2014
OUI7500	R002608018	7455-0	17/07/2014
OUI7670	P001864326	7366-2	25/07/2014
OUI8231	R002610431	7455-0	20/07/2014
OUI8291	R002610223	7455-0	20/07/2014
OUI8341	P002043766	6050-1	25/07/2014
OUI8868	P002059770	5550-0	23/07/2014
OUI9050	R002610455	7455-0	20/07/2014
OUI9050	R002610315	7455-0	20/07/2014
OUI9351	R002607703	7455-0	17/07/2014
OUI9830	R002607064	7455-0	17/07/2014
OUIJ0025	P001984321	5479-0	22/07/2014
OUIJ0028	P002055545	5541-3	24/07/2014
OUIJ0137	P002059631	5592-0	18/07/2014
OUIJ0418	F001215388	6050-3	20/07/2014

PLACA	AIT	INFRACAO	DATA
OUIJ0787	F001214606	6050-3	21/07/2014
OUIJ1049	R002607010	7463-0	20/07/2014
OUIJ1049	R002606989	7463-0	20/07/2014
OUIJ1656	F001215286	6050-3	18/07/2014
OUIJ2486	F001215346	6050-3	18/07/2014
OUIJ2621	P001990528	5185-1	24/07/2014
OUIJ2820	P001991801	5452-1	25/07/2014
OUIJ3271	R002609471	7455-0	20/07/2014
OUIJ3313	R002607187	7455-0	19/07/2014
OUIJ3958	F001214783	6050-3	17/07/2014
OUIJ4573	R002606880	7455-0	19/07/2014
OUIJ4810	P001982307	7048-1	23/07/2014
OUIJ5402	R002609434	7455-0	19/07/2014
OUIJ5643	R002609129	7455-0	19/07/2014
OUIJ5705	P002029716	5185-1	25/07/2014
OUIJ6104	P001981741	5452-1	22/07/2014
OUIJ6261	P001974808	5541-6	21/07/2014
OUIJ6684	P001981757	7366-2	25/07/2014
OUIJ7048	F001214514	6050-3	17/07/2014
OUIJ7797	R002610080	7455-0	19/07/2014
OUIJ8323	R002609981	7455-0	20/07/2014
OUIJ8918	R002608438	7455-0	18/07/2014
OUIJ9106	R002608162	7455-0	19/07/2014
OUIJ9189	P001990504	5185-1	24/07/2014
OUIJ9295	R002608150	7455-0	19/07/2014
OUIJ9380	P001976731	5541-6	20/07/2014
OUIJ9504	R002607461	7455-0	21/07/2014
OUIJ9823	P001990565	5541-1	23/07/2014
OUIJ9857	R002609666	7455-0	20/07/2014
OUIK0161	R002610456	7455-0	20/07/2014
OUIK0719	P001978633	5819-6	25/07/2014
OUIK1257	P001989285	5550-0	23/07/2014
OUIK1265	R002607912	7455-0	21/07/2014
OUIK1954	R002606991	7455-0	21/07/2014
OUIK1959	R002607359	7463-0	19/07/2014
OUIK2306	R002607047	7455-0	19/07/2014
OUIK2350	F001215168	6050-3	19/07/2014
OUIK2500	R002607487	7455-0	19/07/2014
OUIK2550	F001214856	6050-3	19/07/2014
OUIK2579	P001987956	5550-0	22/07/2014
OUIK2921	P001990351	5452-1	23/07/2014
OUIK3236	F001215379	6050-3	21/07/2014
OUIK3416	P001979526	5630-0	25/07/2014
OUIK3924	R002609487	7455-0	22/07/2014
OUIK4539	R002608813	7455-0	19/07/2014
OUIK4571	P002051602	7366-2	23/07/2014
OUIK4656	P001990660	5452-5	24/07/2014
OUIK5069	R002604784	7455-0	15/07/2014
OUIK5106	P001986699	7366-2	23/07/2014
OUIK5492	R002607176	7463-0	19/07/2014
OUIK5624	R002608045	7455-0	18/07/2014
OUIK5702	R002609972	7455-0	20/07/2014
OUIK7704	R002610122	7455-0	20/07/2014
OUIK7799	R002607427	7455-0	19/07/2014
OUIK7811	R002607262	7455-0	19/07/2014
OUIK7887	P002062534	5541-2	18/07/2014
OUIK8731	F001215049	6050-3	19/07/2014
OUIK9119	P001979010	5550-0	24/07/2014
OUIK9189	R002608512	7455-0	19/07/2014
OUIK9713	R002609904	7455-0	22/07/2014
OUL0030	P001989354	5452-1	25/07/2014
OUL0170	R002607816	7455-0	21/07/2014
OUL0350	R002607162	7463-0	19/07/2014
OUL0507	R002606916	7455-0	17/07/2014
OUL0834	F001216124	6050-3	22/07/2014
OUL1184	R002607978	7455-0	17/07/2014
OUL2001	R002607241	7455-0	19/07/2014
OUL3565	R002607992	7455-0	19/07/2014
OUL3778	F001215377	6050-3	20/07/2014
OUL3943	P002063093	5479-0	18/07/2014
OUL4454	R002606976	7455-0	19/07/2014
OUL5018	R002610851	7455-0	20/07/2014
OUL5731	R002609529	7455-0	22/07/2014
OUL5826	R002608412	7455-0	17/07/2014
OUL6101	R002606864	7455-0	18/07/2014
OUL6149	R002607907	7455-0	19/07/2014
OUL6646	P001982306	5690-0	23/07/2014
OUL6963	P001864335	7366-2	25/07/2014
OUL7316	R002609589	7463-0	20/07/2014
OUL7424	P001980194	7366-2	23/07/2014
OUL7739	F001215334	6050-3	17/07/2014
OUL7885	P001986134	5550-0	23/07/2014
OUL8080	F001215669	6050-3	20/07/2014
OUL9024	R002610681	7455-0	20/07/2014
OUL9252	F001215837	6050-3	19/07/2014
OUL9686	P001984218	6122-0	25/07/2014
OUM0301	R002609898	7455-0	22/07/2014
OUM0307	R002609318	7455-0	20/07/2014
OUM0420	F001215054	6050-3	19/07/2014
OUM0474	R002609804	7455-0	20/07/2014
OUM1157	R002609658	7455-0	20/07/2014
OUM1398	R002606981	7455-0	19/07/2014
OUM1466	F001215311	6050-3	18/07/2014

PLACA	AIT	INFRACAO	DATA
OUM2064	R002608670	7455-0	19/07/2014
OUM2078	R002607513	7455-0	19/07/2014
OUM2396	P001700226	5550-0	23/07/2014
OUM2422	R002604790	7455-0	15/07/2014
OUM3267	F001214867	6050-3	19/07/2014
OUM3326	R002610850	7455-0	20/07/2014
OUM3566	F001215611	6050-3	20/07/2014
OUM3610	R002610822	7455-0	20/07/2014
OUM3804	R002608102	7455-0	18/07/2014
OUM3943	P002043781	5452-1	25/07/2014
OUM4003	R002607074	7455-0	19/07/2014
OUM4183	R002609650	7455-0	20/07/2014
OUM4354	R002607314	7455-0	19/07/2014
OUM4354	R002608838	7455-0	19/07/2014
OUM4367	F001214918	6050-3	18/07/2014
OUM4672	R002610239	7455-0	20/07/2014
OUM4809	R002608747	7455-0	19/07/2014
OUM4912	P001979446	5509-0	22/07/2014
OUM5118	R002609312	7463-0	20/07/2014
OUM5118	R002609249	7455-0	20/07/2014
OUM5721	R002607111	7455-0	19/07/2014
OUM6084	R002609910	7455-0	22/07/2014
OUM6084	R002609881	7455-0	20/07/2014
OUM6160	F001215978	6050-3	20/07/2014
OUM6260	P001985768	5541-4	25/07/2014
OUM6315	F001216021	6050-3	20/07/2014
OUM6327	F001214556	6050-3	21/07/2014
OUM6362	F001214516	6050-3	17/07/2014
OUM6718	R002610092		



PLACA	AIT	INFRACAO	DATA
OU05025	P001989886	5568-0	25/07/2014
OU05036	P002039669	5541-6	20/07/2014
OU05072	R002610250	7455-0	20/07/2014
OU05762	R002608036	7455-0	18/07/2014
OU06065	R002606881	7455-0	19/07/2014
OU06855	P001984286	7366-2	25/07/2014
OU06943	F001215183	6050-3	21/07/2014
OU07092	C017400955	7048-1	15/07/2014
OU07373	R002607519	7455-0	19/07/2014
OU08415	R002610512	7455-0	20/07/2014
OU08745	P001981763	5452-1	23/07/2014
OU08984	F001215258	6050-3	19/07/2014
OU09525	R002610148	7455-0	20/07/2014
OU09795	P001986727	5550-0	25/07/2014
OUP0104	F001214835	6050-3	21/07/2014
OUP0197	R002608169	7455-0	19/07/2014
OUP0366	P002059038	5550-0	23/07/2014
OUP0742	P001985828	5550-0	23/07/2014
OUP1115	P001984561	5550-0	24/07/2014
OUP1282	P001989495	5550-0	23/07/2014
OUP1611	R002606729	7463-0	16/07/2014
OUP1683	R002610494	7455-0	20/07/2014
OUP1970	P002059173	7366-2	17/07/2014
OUP2080	R002608396	7455-0	19/07/2014
OUP2130	R002607523	7455-0	19/07/2014
OUP2657	R002606800	7455-0	17/07/2014
OUP2981	R002606992	7455-0	18/07/2014
OUP3007	P002057992	7366-2	22/07/2014
OUP3352	F001215246	6050-3	19/07/2014
OUP3439	F001215787	6050-3	19/07/2014
OUP3638	P001989220	5550-0	25/07/2014
OUP3996	R002609356	7455-0	20/07/2014
OUP4017	R002607562	7455-0	19/07/2014
OUP4164	R002609217	7455-0	20/07/2014
OUP4997	R002607530	7455-0	21/07/2014
OUP5618	R002607977	7455-0	21/07/2014
OUP6053	P002051829	5568-0	25/07/2014
OUP6053	R002609955	7455-0	20/07/2014
OUP6216	R002609583	7455-0	20/07/2014
OUP6257	R002608428	7455-0	18/07/2014
OUP6322	R002608500	7455-0	19/07/2014
OUP7422	R002608644	7455-0	19/07/2014
OUP7432	R002608474	7455-0	18/07/2014
OUP7512	R002608811	7455-0	18/07/2014
OUP7863	R002608637	7455-0	19/07/2014
OUP7938	R002608667	7455-0	19/07/2014
OUP8170	R002608884	7455-0	20/07/2014
OUP8340	P002019767	7366-2	23/07/2014
OUP8985	R002609914	7455-0	20/07/2014
OUP9330	R002608430	7455-0	18/07/2014
OUP9542	R002609974	7455-0	20/07/2014
OUP9577	R002607428	7455-0	19/07/2014
OUP9577	R002609822	7455-0	22/07/2014
OUP9672	P001984579	5819-6	23/07/2014
OUP9731	R002609884	7455-0	20/07/2014
OQU0090	F001213905	6050-3	16/07/2014
OQU0490	R002606873	7455-0	19/07/2014
OQU0504	F001214720	6050-3	19/07/2014
OQU2675	R002609542	7455-0	20/07/2014
OQU2906	F001215975	6050-3	19/07/2014
OQU2996	F001215494	6050-3	20/07/2014
OQU3963	R002609133	7455-0	20/07/2014
OQU3963	R002609003	7455-0	20/07/2014
OQU4071	F001214830	6050-3	20/07/2014
OQU4203	R002610000	7455-0	20/07/2014
OQU4226	R002610349	7455-0	20/07/2014
OQU4253	F001216131	6050-3	20/07/2014
OQU4306	R002607821	7455-0	19/07/2014
OQU4557	R002610846	7455-0	20/07/2014
OQU4955	F001215004	6050-3	19/07/2014
OQU5286	F001215483	6050-3	20/07/2014
OQU5508	R002607031	7455-0	19/07/2014
OQU5762	F001215472	6050-3	20/07/2014
OQU6013	R002608622	7455-0	19/07/2014
OQU6013	R002609732	7455-0	20/07/2014
OQU6112	R002607378	7455-0	17/07/2014
OQU6398	F001215529	6050-3	20/07/2014

PLACA	AIT	INFRACAO	DATA
OUQ6437	R002607389	7455-0	18/07/2014
OUR6531	R002609921	7455-0	20/07/2014
OUQ6639	R002610214	7455-0	20/07/2014
OUQ7499	R002608795	7455-0	19/07/2014
OUQ8039	F001213528	6050-3	21/07/2014
OUQ8089	R002609937	7463-0	20/07/2014
OUQ8250	R002609373	7455-0	20/07/2014
OUQ8392	P002054280	5550-0	25/07/2014
OUQ8709	P001978877	5630-0	23/07/2014
OUQ8709	R002608484	7455-0	18/07/2014
OUQ8742	R002604145	7455-0	15/07/2014
OUR8967	R002609931	7455-0	20/07/2014
OUQ9293	R002608463	7455-0	18/07/2014
OUQ9740	P001984083	6050-1	25/07/2014
OUQ9955	F001215802	6050-3	20/07/2014
OUR0306	R002607125	7455-0	19/07/2014
OUR0544	R002607294	7455-0	19/07/2014
OUR0566	R002607694	7455-0	20/07/2014
OUR0609	R002610620	7463-0	19/07/2014
OUR0708	P001979531	5630-0	25/07/2014
OUR0836	R002608093	7455-0	18/07/2014
OUR1003	R002607516	7455-0	19/07/2014
OUR1789	P001989658	5380-0	23/07/2014
OUR1988	R002608880	7455-0	19/07/2014
OUR2129	P001980143	5550-0	23/07/2014
OUR2610	P002053528	5452-1	23/07/2014
OUR2773	R002607904	7455-0	19/07/2014
OUR2874	F001215288	6050-3	18/07/2014
OUR3011	P001978721	5541-2	22/07/2014
OUR3018	R002607659	7455-0	19/07/2014
OUR3275	R002608607	7455-0	19/07/2014
OUR3367	P001989608	5550-0	23/07/2014
OUR3644	P001989115	7366-2	23/07/2014
OUR4215	R002610511	7455-0	20/07/2014
OUR4284	P001985890	5550-0	25/07/2014
OUR4543	R002607339	7455-0	21/07/2014
OUR5055	R002609457	7455-0	20/07/2014
OUR5082	R002608635	7455-0	19/07/2014
OUR5130	F001214979	6050-3	19/07/2014
OUR5211	R002608907	7455-0	22/07/2014
OUR5237	F001214762	6050-3	18/07/2014
OUR5247	R002608800	7455-0	19/07/2014
OUR5685	R002607738	7455-0	19/07/2014
OUR5900	F001215711	6050-3	20/07/2014
OUR6316	P002060113	5550-0	23/07/2014
OUR6351	P001978974	5550-0	24/07/2014
OUR6507	R002608305	7455-0	19/07/2014
OUR6644	R002610633	7455-0	19/07/2014
OUR6837	P001984176	5622-2	23/07/2014
OUR6847	P001985801	5550-0	23/07/2014
OUR7266	R002610564	7455-0	20/07/2014
OUR7352	R002607804	7455-0	19/07/2014
OUR7651	F001214612	6050-3	19/07/2014
OUR7725	P002060112	5550-0	23/07/2014
OUR8104	R002607459	7455-0	20/07/2014
OUR8136	R002608704	7455-0	19/07/2014
OUR8251	R002607757	7455-0	19/07/2014
OUR8361	P001984212	5622-2	25/07/2014
OUR8367	P001981761	5452-1	23/07/2014
OUR8508	F001215594	6050-3	22/07/2014
OUR8511	R002609540	7463-0	20/07/2014
OUR8579	F001215323	6050-3	21/07/2014
OUR8831	R002606859	7455-0	19/07/2014
OUR9199	F001215269	6050-3	20/07/2014
OUR9223	F001215059	6050-3	21/07/2014
OUR9350	R002608947	7455-0	20/07/2014
OUR9416	P001978573	6050-1	23/07/2014
OUR9944	R002607772	7455-0	19/07/2014
OUS0158	R002608059	7455-0	18/07/2014
OUS0214	R002608311	7455-0	19/07/2014
OUS0359	R002610079	7455-0	19/07/2014
OUS0753	F001215767	6050-3	20/07/2014
OUS0806	F001214764	6050-3	18/07/2014
OUS1006	R002609175	7455-0	22/07/2014
OUS1006	R002609488	7455-0	22/07/2014
OUS1299	F001216154	6050-3	20/07/2014
OUS1684	R002609826	7455-0	22/07/2014

PLACA	AIT	INFRACAO	DATA
OUS2193	R002610792	7455-0	20/07/2014
OUS2357	F001215227	6050-3	21/07/2014
OUS2488	P001982279	5738-0	24/07/2014
OUS3151	F001215212	6050-3	20/07/2014
OUS4121	R002609980	7455-0	20/07/2014
OUS4425	P001647740	5207-0	24/07/2014
OUS4756	P002019598	5568-0	26/07/2014
OUS4922	R002607062	7455-0	21/07/2014
OUS4989	R002607207	7455-0	21/07/2014
OUS4989	R002610708	7455-0	20/07/2014
OUS5235	P001978821	5835-0	24/07/2014
OUS5318	R002610094	7463-0	20/07/2014
OUS5361	R002608323	7455-0	19/07/2014
OUS5445	P001989350	5550-0	25/07/2014
OUS6080	P002025176	5452-1	23/07/2014
OUS6527	P001990358	5452-1	23/07/2014
OUS6588	P001987311	5487-0	25/07/2014
OUS7760	P001979521	5452-1	25/07/2014
OUS7931	F001215010	6050-3	20/07/2014
OUS8139	P002059844	5622-2	23/07/2014
OUS8152	R002609508	7455-0	20/07/2014
OUS8396	R002609831	7455-0	22/07/2014
OUS8981	P001989329	7366-2	25/07/2014
OUS8995	R002609734	7455-0	20/07/2014
OUS9226	P001980146	5550-0	23/07/2014
OUS9600	R002607066	7455-0	19/07/2014
OUS9881	R002609652	7455-0	20/07/2014
OUS9881	R002610334	7455-0	20/07/2014
OUS9921	R002608753	7455-0	18/07/2014
OUS9948	P001962959	7366-2	23/07/2014
OUS9977	R002607686	7455-0	19/07/2014
OUT0053	R002609690	7455-0	20/07/2014
OUT0061	F001215402	6050-3	20/07/2014
OUT0130	R002608516	7455-0	19/07/2014
OUT1085	R002605110	7455-0	16/07/2014
OUT1315	R002609458	7455-0	20/07/2014
OUT1440	R002610539	7463-0	20/07/2014
OUT1454	R002609576	7463-0	20/07/2014
OUT2449	F001215641	6050-3	22/07/2014
OUT2626	R002603337	7455-0	13/07/2014
OUT2712	P001991803	5550-0	25/07/2014
OUT3035	R002609739	7455-0	20/07/2014
OUT3045	R002608249	7455-0	19/07/2014
OUT3061	P001989881	5452-2	23/07/2014
OUT3398	P001976732	5541-6	20/07/2014
OUT3766	F001214843	6050-3	19/07/2014
OUT4589	R002609498	7455-0	20/07/2014
OUT4700	P002029720	5185-1	25/07/2014
OUT4873	R002609258	7455-0	19/07/2014
OUT4994	P002062525	5550-0	18/07/2014
OUT5354	R002608275	7455-0	19/07/2014
OUT5825	P001987309	5550-0	25/07/2014
OUT5899	R002608041	7463-0	18/07/2014
OUT5934	F001215959	6050-3	20/07/2014
OUT6133	P001980229	5452-1	23/07/2014
OUT6158	R002608946	7455-0	20/07/2014
OUT6625	F001215627	6050-3	20/07/2014
OUT6757	R002605121	7455-0	17/07/2014
OUT7121	P002035652	5452-1	20/07/2014
OUT7229	F001214933	6050-3	21/07/2014
OUT7451	F001214641	6050-3	19/07/2014
OUT7860	P001985897	5550-0	25/07/2014
OUT8416	P001989456	5550-0	25/07/2014
OUT8627	P002059769	5568-0	23/07/2014
OUT8876	F001215264	6050-3	19/07/2014
OUT9057	P001989715	5541-1	22/07/2014
OUT9093	R002610654	7455-0	20/07/2014
OUT9135	F001215		



PLACA	AIT	INFRACAO	DATA
OUU1148	R002607997	7455-0	19/07/2014
OUU1148	P001964479	5550-0	25/07/2014
OUU1333	P001980813	5568-0	22/07/2014
OUU1570	F001215006	6050-3	19/07/2014
OUU1814	R002609707	7455-0	20/07/2014
OUU1970	F001214994	6050-3	19/07/2014
OUU2252	R002607593	7455-0	18/07/2014
OUU2381	R002607489	7455-0	19/07/2014
OUU2997	R002607082	7455-0	19/07/2014
OUU2997	R002607188	7455-0	19/07/2014
OUU3299	R002608096	7455-0	18/07/2014
OUU3358	F001215805	6050-3	20/07/2014
OUU3565	P002024461	5550-0	22/07/2014
OUU3943	F001215652	6050-3	20/07/2014
OUU4951	R002609792	7455-0	20/07/2014
OUU5189	P001984289	7366-2	25/07/2014
OUU5645	R002607008	7455-0	19/07/2014
OUU5695	R002608089	7463-0	18/07/2014
OUU6482	P001988683	5550-0	23/07/2014
OUU7353	R002607785	7455-0	19/07/2014
OUU7848	F001215688	6050-3	19/07/2014
OUU7970	P001988685	5550-0	23/07/2014
OUU8012	P001882627	5738-0	23/07/2014
OUU8776	F001216060	6050-3	20/07/2014
OUU8859	R002607762	7455-0	18/07/2014
OUU9030	R002608383	7455-0	19/07/2014
OUU9181	P001986260	5550-0	24/07/2014
OUU9360	F001214754	6050-3	21/07/2014
OUU9521	R002608363	7455-0	19/07/2014
OUU9703	R002609572	7455-0	20/07/2014
OUV0027	R002608031	7455-0	18/07/2014
OUV0101	P001976722	5541-6	20/07/2014
OUV0152	R002607439	7455-0	19/07/2014
OUV0794	P001990721	5550-0	24/07/2014
OUV1227	R002609494	7455-0	19/07/2014
OUV1502	R002609939	7455-0	20/07/2014
OUV1557	P002059959	5550-0	25/07/2014
OUV1840	R002610821	7455-0	20/07/2014
OUV1870	R002608805	7455-0	19/07/2014
OUV1879	R002607949	7455-0	21/07/2014
OUV2067	R002609057	7455-0	22/07/2014
OUV2121	F001215814	6050-3	20/07/2014
OUV2499	P002054131	7366-2	18/07/2014
OUV2908	C017406895	5487-0	19/07/2014
OUV3164	F001215164	6050-3	19/07/2014
OUV3568	R002607517	7455-0	19/07/2014
OUV3583	R002608957	7455-0	22/07/2014
OUV3956	P001974811	5541-6	21/07/2014
OUV3983	R002610543	7455-0	20/07/2014
OUV4306	R002609423	7455-0	20/07/2014
OUV4306	R002609657	7455-0	20/07/2014
OUV4853	P001979107	7366-2	23/07/2014
OUV5101	R002610787	7455-0	20/07/2014
OUV5165	P002019582	5568-0	26/07/2014
OUV5165	R002608755	7455-0	18/07/2014
OUV5301	F001214801	6050-3	19/07/2014
OUV5444	R002610531	7455-0	20/07/2014
OUV5617	F001215454	6050-3	20/07/2014
OUV6184	F001216025	6050-3	20/07/2014
OUV6386	F001215224	6050-3	20/07/2014
OUV6574	R002610735	7455-0	20/07/2014
OUV6750	R002608970	7455-0	20/07/2014
OUV6762	R002607502	7455-0	19/07/2014
OUV7038	F001214536	6050-3	19/07/2014
OUV7807	P001985889	5550-0	25/07/2014
OUV7816	R002608184	7455-0	19/07/2014
OUV8027	P001989114	5185-1	23/07/2014
OUV8079	R002610009	7455-0	20/07/2014
OUV8396	F001215256	6050-3	19/07/2014
OUV8611	R002606861	7455-0	20/07/2014
OUV9044	R002610449	7455-0	19/07/2014
OUV9532	P002059039	5550-0	23/07/2014
OUW0273	R002607749	7455-0	20/07/2014
OUW0279	R002607060	7455-0	21/07/2014
OUW0493	F001214893	6050-3	20/07/2014
OUW0509	P002059658	7366-2	22/07/2014
OUW0650	F001215338	6050-3	19/07/2014

PLACA	AIT	INFRACAO	DATA
OUW0684	R002609407	7455-0	22/07/2014
OUW1295	R002608101	7455-0	18/07/2014
OUW1508	R002607076	7455-0	19/07/2014
OUW1531	R002610804	7455-0	20/07/2014
OUW2143	P002055777	7366-2	25/07/2014
OUW2256	F001215965	6050-3	20/07/2014
OUW2409	P001990657	5185-1	24/07/2014
OUW2567	R002608229	7455-0	19/07/2014
OUW2587	R002610105	7455-0	20/07/2014
OUW2715	R002610305	7455-0	20/07/2014
OUW2932	P002062533	5541-2	18/07/2014
OUW3004	R002610093	7455-0	20/07/2014
OUW3344	R002608924	7455-0	20/07/2014
OUW3616	P001988696	7366-2	24/07/2014
OUW4488	R002609417	7463-0	22/07/2014
OUW4665	R002607973	7455-0	21/07/2014
OUW4690	F001215884	6050-3	20/07/2014
OUW4891	R002610478	7455-0	20/07/2014
OUW5131	R002609601	7463-0	20/07/2014
OUW5147	P002057991	5568-0	22/07/2014
OUW5353	F001215650	6050-3	20/07/2014
OUW5389	R002609293	7455-0	20/07/2014
OUW5639	R002610612	7455-0	20/07/2014
OUW5732	P001980147	5550-0	24/07/2014
OUW5834	P002051812	5550-0	23/07/2014
OUW6279	R002607678	7455-0	19/07/2014
OUW6310	R002609274	7455-0	20/07/2014
OUW6613	F001214709	6050-3	19/07/2014
OUW6780	R002607156	7455-0	19/07/2014
OUW6850	P001978569	5452-5	23/07/2014
OUW7726	R002607803	7455-0	19/07/2014
OUW8002	R002610784	7455-0	20/07/2014
OUW8395	F001215213	6050-3	21/07/2014
OUW8730	R002607424	7455-0	19/07/2014
OUW8849	R002607909	7455-0	20/07/2014
OUW9010	R002608024	7455-0	18/07/2014
OUW9113	P001979015	5452-1	24/07/2014
OUW9465	R002608572	7455-0	19/07/2014
OUW9920	R002607371	7455-0	19/07/2014
OUW9997	R002607704	7455-0	17/07/2014
OUW9997	R002608416	7463-0	17/07/2014
OUX0572	F001214755	6050-3	21/07/2014
OUX0684	R002609210	7455-0	20/07/2014
OUX0781	F001215301	6050-3	19/07/2014
OUX0795	P001985827	5550-0	25/07/2014
OUX0883	P001986935	5185-1	24/07/2014
OUX1464	F001216019	6050-3	20/07/2014
OUX1470	R002608579	7455-0	19/07/2014
OUX1773	R002607612	7455-0	17/07/2014
OUX2500	R002608415	7455-0	17/07/2014
OUX2522	R002609834	7455-0	22/07/2014
OUX2695	R002607716	7455-0	19/07/2014
OUX2824	R002609871	7455-0	20/07/2014
OUX3153	P001902525	7366-2	23/07/2014
OUX3269	P002043678	5452-1	25/07/2014
OUX3714	P002050226	5568-0	23/07/2014
OUX4121	R002607853	7455-0	19/07/2014
OUX4706	R002609051	7455-0	22/07/2014
OUX4729	P002060181	5568-0	25/07/2014
OUX5074	P001981401	5460-0	24/07/2014
OUX5570	F001215885	6050-3	20/07/2014
OUX5581	P002030517	5452-1	21/07/2014
OUX5581	R002610635	7455-0	19/07/2014
OUX5699	F001214858	6050-3	19/07/2014
OUX5702	F001215036	6050-3	20/07/2014
OUX5740	R002607430	7463-0	19/07/2014
OUX6235	F001215891	6050-3	20/07/2014
OUX6486	R002608533	7455-0	19/07/2014
OUX6650	F001215408	6050-3	20/07/2014
OUX6816	F001215362	6050-3	19/07/2014
OUX7628	R002609097	7455-0	20/07/2014
OUX7688	R002607211	7463-0	20/07/2014
OUX8172	R002609433	7455-0	20/07/2014
OUX8379	P001980242	5738-0	23/07/2014
OUX8452	P002022548	5681-0	23/07/2014
OUX8565	R002607823	7455-0	19/07/2014
OUX9077	P001978813	5843-3	23/07/2014

PLACA	AIT	INFRACAO	DATA
OUX9132	R002607155	7455-0	19/07/2014
OUX9663	R002609757	7463-0	20/07/2014
OUX9910	F001216022	6050-3	20/07/2014
OUY0060	R002607318	7455-0	19/07/2014
OUY0249	F001215218	6050-3	18/07/2014
OUY0414	R002608617	7455-0	19/07/2014
OUY0456	R002607099	7455-0	17/07/2014
OUY0550	F001214774	6050-3	19/07/2014
OUY0589	P002053641	5452-1	25/07/2014
OUY0684	R002607786	7463-0	19/07/2014
OUY1009	R002608464	7455-0	18/07/2014
OUY1038	R002609029	7455-0	20/07/2014
OUY1200	F001215072	6050-3	17/07/2014
OUY1330	P001980140	5568-0	23/07/2014
OUY1407	R002608696	7455-0	19/07/2014
OUY1483	R002609124	7455-0	22/07/2014
OUY1494	R002607967	7455-0	19/07/2014
OUY1673	P001986717	5819-1	25/07/2014
OUY1811	R002610356	7455-0	20/07/2014
OUY2170	R002607633	7455-0	19/07/2014
OUY2200	P002051816	5452-1	24/07/2014
OUY2205	R002608174	7455-0	19/07/2014
OUY2750	R002610835	7455-0	20/07/2014
OUY3160	R002608146	7455-0	19/07/2014
OUY3529	R002607859	7455-0	19/07/2014
OUY3531	F001215215	6050-3	18/07/2014
OUY3568	P001984567	5185-1	24/07/2014
OUY3840	R002608250	7455-0	19/07/2014
OUY3908	R002609023	7463-0	20/07/2014
OUY3982	R002608016	7455-0	17/07/2014
OUY4043	R002607463	7455-0	21/07/2014
OUY5174	R002608494	7455-0	19/07/2014
OUY5763	R002607876	7455-0	19/07/2014
OUY5906	R002608227	7463-0	19/07/2014
OUY5921	R002609819	7455-0	22/07/2014
OUY6148	P001987296	5452-1	25/07/2014
OUY6294	R002609294	7455-0	20/07/2014
OUY6376	R002608167	7455-0	19/07/2014
OUY6460	R002607320	7455-0	19/07/2014
OUY6660	R002609668	7455-0	20/07/2014
OUY6660	R002610211	7463-0	20/07/2014
OUY6752	R002610350	7455-0	20/07/2014
OUY6857	F001215682	6050-3	20/07/2014
OUY6929	P001984942	5550-0	24/07/2014
OUY7369	P001979411	5835-0	25/07/2014
OUY7450	P001983028	5452-1	23/07/2014
OUY7564	F001214836	6050-3	20/07/2014
OUY7867	F001215157	6050-3	19/07/2014
OUY8080	P001989341	5185-1	25/07/2014
OUY9159	F001215892	6050-3	20/07/2014
OUY9342	R001215742	6050-3	22/07/2014
OUY9362	R002608552	7455-0	19/07/2014
OUY9934	F001216139	6050-3	22/07/2014
OUZ0097	R002608759	7455-0	18/07/2014
OUZ0184	C018128352	5738-0	13/07/2014
OUZ0396	R002607172	7455-0	19/07/2014
OUZ1072	R002609700	7455-0	19/07/2014
OUZ1318	P002055910	7366-2	22/07/2014
OUZ1643	R002608409		



PLACA	AIT	INFRACAO	DATA
Ouz6724	F001214739	6050-3	17/07/2014
Ouz26793	R002609467	7455-0	20/07/2014
Ouz6961	R002608309	7455-0	19/07/2014
Ouz7197	F001215154	6050-3	18/07/2014
Ouz7712	R002609222	7455-0	20/07/2014
Ouz7721	R002607215	7455-0	19/07/2014
Ouz7977	R002609008	7455-0	20/07/2014
Ouz8147	R002608918	7455-0	20/07/2014
Ouz8147	R002609466	7455-0	20/07/2014
Ouz8588	F001215336	6050-3	17/07/2014
Ouz8784	P001919278	5550-0	22/07/2014
Ouz8904	R002607851	7455-0	19/07/2014
Ouz9027	R002610637	7455-0	19/07/2014
Ouz9473	R002607491	7455-0	19/07/2014
Ouz9872	R002606899	7455-0	17/07/2014
Ouz9951	P001984937	5550-0	24/07/2014
Ova0423	R002607856	7455-0	19/07/2014
Ova0795	F001214706	6050-3	19/07/2014
Ova0797	R002610909	7455-0	20/07/2014
Ova1121	R002607038	7455-0	19/07/2014
Ova1126	P002058954	7366-2	17/07/2014
Ova1417	R002604857	7455-0	20/07/2014
Ova2310	R002609509	7455-0	20/07/2014
Ova2505	R002607109	7455-0	19/07/2014
Ova2541	P001986258	5452-1	24/07/2014
Ova2807	P001989191	5452-1	23/07/2014
Ova3103	R002609518	7455-0	20/07/2014
Ova3317	F001214581	6050-3	19/07/2014
Ova3331	R002608608	7455-0	19/07/2014
Ova3874	F001214719	6050-3	19/07/2014
Ova3968	C017401109	6050-1	17/07/2014
Ova4005	R002607322	7455-0	19/07/2014
Ova4216	F001215628	6050-3	20/07/2014
Ova4283	F001215019	6050-3	17/07/2014
Ova4330	F001215166	6050-3	19/07/2014
Ova4365	R002609211	7455-0	22/07/2014
Ova4419	P001990537	5452-5	24/07/2014
Ova5210	P001965610	5550-0	25/07/2014
Ova5281	R002608405	7455-0	19/07/2014
Ova6460	P001987318	7366-2	25/07/2014
Ova7627	R002608627	7455-0	19/07/2014
Ova7770	R002607186	7455-0	19/07/2014
Ova7784	F001215296	6050-3	19/07/2014
Ova9345	P001986707	7030-1	23/07/2014
Ovb0404	R002607510	7455-0	19/07/2014
Ovb0503	R002608816	7455-0	19/07/2014
Ovb0564	P001974809	5541-6	21/07/2014
Ovb1487	F001215510	6050-3	22/07/2014
Ovb1552	R002607867	7455-0	21/07/2014
Ovb1562	R002607974	7455-0	21/07/2014
Ovb1940	R002609874	7455-0	20/07/2014
Ovb2011	F001215106	6050-3	21/07/2014
Ovb2028	R002609495	7455-0	20/07/2014
Ovb2200	R002610401	7455-0	20/07/2014
Ovb2288	R002610419	7455-0	20/07/2014
Ovb2477	R002609033	7455-0	20/07/2014
Ovb2512	F001215229	6050-3	18/07/2014
Ovb2621	P001983920	5550-0	23/07/2014
Ovb2636	R002609303	7455-0	20/07/2014
Ovb2645	P001986799	5185-1	25/07/2014
Ovb2687	R002607639	7455-0	19/07/2014
Ovb2747	R002608281	7455-0	19/07/2014
Ovb2911	R002607250	7455-0	19/07/2014
Ovb3949	P001978665	5185-1	23/07/2014
Ovb4123	P002050413	5550-0	25/07/2014
Ovb4705	P002029712	5452-1	25/07/2014
Ovb4792	R002610837	7455-0	20/07/2014
Ovb5289	R002608037	7455-0	18/07/2014
Ovb5393	R002607748	7455-0	20/07/2014
Ovb5457	P001988146	6050-1	23/07/2014
Ovb5478	P001987320	5185-1	25/07/2014
Ovb6307	F001215880	6050-3	20/07/2014
Ovb6323	R002608072	7455-0	18/07/2014
Ovb6995	R002610840	7455-0	20/07/2014
Ovb7222	R002607190	7455-0	20/07/2014
Ovb7445	R002606856	7455-0	19/07/2014
Ovb7600	P001989351	5550-0	25/07/2014

PLACA	AIT	INFRACAO	DATA
Ovb7714	R002609772	7455-0	20/07/2014
Ovb8215	P001989146	5185-1	23/07/2014
Ovb8583	R002609678	7463-0	22/07/2014
Ovb8783	R002610241	7455-0	20/07/2014
Ovb9660	R002608600	7463-0	19/07/2014
Ovb9808	F001216137	6050-3	22/07/2014
Ovc0030	R002607458	7455-0	19/07/2014
Ovc0607	R002608554	7455-0	19/07/2014
Ovc0800	R002609324	7455-0	20/07/2014
Ovc0954	F001214589	6050-3	18/07/2014
Ovc1050	R002608530	7463-0	19/07/2014
Ovc1093	F001216122	6050-3	22/07/2014
Ovc1143	R002610709	7455-0	20/07/2014
Ovc1146	R002608762	7455-0	19/07/2014
Ovc1218	R002608088	7455-0	18/07/2014
Ovc1384	P001971720	6041-2	15/07/2014
Ovc1819	F001215562	6050-3	20/07/2014
Ovc1950	R002608030	7455-0	18/07/2014
Ovc3995	F001214696	6050-3	21/07/2014
Ovc4009	P001965344	5550-0	23/07/2014
Ovc4147	R002608833	7455-0	19/07/2014
Ovc4287	R002608732	7455-0	18/07/2014
Ovc4449	R002609155	7455-0	20/07/2014
Ovc5005	F001215231	6050-3	18/07/2014
Ovc5104	P001990343	5380-0	23/07/2014
Ovc5420	R002609489	7463-0	22/07/2014
Ovc5683	P001979448	7366-2	23/07/2014
Ovc5876	F001215027	6050-3	19/07/2014
Ovc6382	P002050228	5568-0	23/07/2014
Ovc6406	F001214973	6050-3	19/07/2014
Ovc6503	R002607309	7455-0	19/07/2014
Ovc6503	R002607312	7455-0	19/07/2014
Ovc6503	R002607412	7463-0	19/07/2014
Ovc6790	R002607420	7455-0	19/07/2014
Ovc7001	R002609252	7455-0	20/07/2014
Ovc7515	P002055283	5550-0	23/07/2014
Ovc7515	P001989666	5550-0	23/07/2014
Ovc7525	R002607594	7455-0	18/07/2014
Ovc7661	F001215547	6050-3	22/07/2014
Ovc7762	R002609575	7455-0	20/07/2014
Ovc7762	F001215695	6050-3	20/07/2014
Ovc8083	R002610829	7455-0	20/07/2014
Ovc8292	R002607758	7455-0	21/07/2014
Ovc8814	F001215208	6050-3	19/07/2014
Ovc9471	R002608469	7455-0	18/07/2014
Ovc9486	P001978452	5550-0	14/07/2014
Ovc9939	F001215918	6050-3	22/07/2014
Ovd0059	F001215629	6050-3	20/07/2014
Ovd0502	R002609521	7455-0	20/07/2014
Ovd0512	F001215590	6050-3	20/07/2014
Ovd0635	R002609014	7455-0	20/07/2014
Ovd0777	R002607795	7455-0	19/07/2014
Ovd1325	F001214668	6050-3	19/07/2014
Ovd1584	R002608847	7455-0	19/07/2014
Ovd1912	R002608148	7455-0	19/07/2014
Ovd2456	F001215365	6050-3	19/07/2014
Ovd2537	R002609004	7455-0	20/07/2014
Ovd2563	P001987306	5550-0	25/07/2014
Ovd3090	P001987954	5550-0	22/07/2014
Ovd3314	R002607936	7455-0	19/07/2014
Ovd3879	F001215348	6050-3	18/07/2014
Ovd4023	R002607290	7455-0	20/07/2014
Ovd4108	R002607932	7455-0	19/07/2014
Ovd4145	P002057316	7366-2	24/07/2014
Ovd4235	F001215684	6050-3	20/07/2014
Ovd4993	R002607995	7455-0	19/07/2014
Ovd4993	R002607286	7455-0	19/07/2014
Ovd5021	R002609383	7463-0	20/07/2014
Ovd5184	R002607195	7455-0	20/07/2014
Ovd6244	F001215444	6050-3	22/07/2014
Ovd6294	P002025835	6050-1	10/07/2014
Ovd6563	P001981955	7366-2	25/07/2014
Ovd6728	R002608844	7455-0	19/07/2014
Ovd6728	R002609697	7455-0	19/07/2014
Ovd6765	F001215144	6050-3	17/07/2014
Ovd6806	P001979109	7366-2	23/07/2014
Ovd7240	R002608723	7463-0	19/07/2014

PLACA	AIT	INFRACAO	DATA
Ovd7971	F001214627	6050-3	18/07/2014
Ovd8726	R002608232	7455-0	19/07/2014
Ovd9219	R002610562	7455-0	20/07/2014
Ovd9219	R002610502	7455-0	20/07/2014
Ovd9296	R002609399	7455-0	22/07/2014
Ovd9402	R002608419	7455-0	17/07/2014
Ovd9549	R002606895	7455-0	19/07/2014
Ovf2074	R002607939	7455-0	19/07/2014
Ovv4134	P002035815	5452-1	25/07/2014
Owi3075	R002608556	7455-0	19/07/2014
Owi7433	P001981402	5460-0	24/07/2014
Owq5961	F001215966	6050-3	20/07/2014
Owq5963	R002606838	7463-0	18/07/2014
Ows4284	P001980136	5550-0	23/07/2014
Owt5827	R002607858	7455-0	19/07/2014
Owy5385	R002609566	7455-0	22/07/2014
Owz8894	F001214919	6050-3	18/07/2014
Oxd4153	F001214729	6050-3	19/07/2014
Oxd6407	R002608026	7455-0	18/07/2014
Oxe7409	R002607508	7463-0	19/07/2014
Oxe7984	R002607994	7455-0	19/07/2014
Oxe8037	F001214911	7455-0	22/07/2014
Oxe8395	F001215852	6050-3	20/07/2014
Oxf1367	F001215465	6050-3	20/07/2014
Oxf1621	R002608551	7455-0	19/07/2014
Oxf1658	R002608043	7463-0	18/07/2014
Oxf4307	P001987962	5592-0	25/07/2014
Oxh6847	R002607826	7455-0	19/07/2014
Oxh7329	F001214887	6050-3	21/07/2014
Oxi4498	F001215825	6050-3	22/07/2014
Oxo6650	R002610435	7455-0	20/07/2014
Oyg6293	P001979523	6050-1	25/07/2014
Oyh8832	R002608195	7455-0	19/07/2014
Oyl6235	R002609269	7463-0	20/07/2014
Ozc0174	R002609100	7455-0	20/07/2014
Ozc0252	P001964862	5622-2	22/07/2014
Ozc0487	F001214950	6050-3	19/07/2014
Ozc0640	R002608456	7455-0	18/07/2014
Ozc0726	F001215195	6050-3	19/07/2014
Ozc0954	R002608937	7455-0	20/07/2014
Ozc1221	R002609634	7455-0	20/07/2014
Ozc1221	R002610359	7455-0	20/07/2014
Ozc1531	F001215480	6050-3	20/07/2014
Ozc1593	R002610121	7455-0	20/07/2014
Ozc2333	R002608057	7455-0	18/07/2014
Ozc2375	R002607521	7455-0	19/07/2014
Ozc2542	R002608919	7455-0	22/07/2014
Ozc2545	F001215357	6050-3	18/07/2014
Ozc3310	P001992506	7366-2	25/07/2014
Ozc3401	F001214841	6050-3	19/07/2014
Ozc3407	R002609788	7455-0	20/07/2014
Ozc3449	P001981755	5452-1	23/07/2014
Ozc4304	R002609901	7455-0	22/07/2014
Ozc4755	R002607709	7455-0	18/07/2014
Ozc5592	R002608144	7455-0	19/07/2014
Ozc5685	F001215170	6050-3	19/07/2014
Ozc5719	F001215809	6050-3	20/07/2014
Ozc5840	R002609262	7455-0	20/07/2014
Ozc5871	R002607045	7455-0	19/07/2014
Ozc6362	F001215762	6050-3	20/07/2014
Ozc6372	P001986250	5550-0	23/07/2014
Ozc6729	R002609721	7455-0	20/07/2014
Ozc7119	R002607126	745	



PLACA	AIT	INFRACAO	DATA
OZD0853	R002607986	7455-0	18/07/2014
OZD1342	R002608994	7455-0	20/07/2014
OZD1342	R002609246	7455-0	22/07/2014
OZD1608	R002608178	7463-0	19/07/2014
OZD1608	P001984938	5550-0	24/07/2014
OZD2148	R002607600	7455-0	19/07/2014
OZD2392	R002607846	7455-0	19/07/2014
OZD2569	F001214522	6050-3	18/07/2014
OZD2767	F001215948	6050-3	20/07/2014
OZD3183	R002610653	7455-0	20/07/2014
OZD3320	R002607840	7455-0	18/07/2014
OZD3833	R002608536	7455-0	19/07/2014
OZD4664	R002609962	7455-0	19/07/2014
OZD4675	P002044574	5550-0	23/07/2014
OZD4938	R002609052	7455-0	22/07/2014
OZD5446	R002608214	7455-0	19/07/2014
OZD5660	R002610235	7455-0	20/07/2014
OZD6755	R002607307	7455-0	21/07/2014
OZD6933	F001215685	6050-3	20/07/2014
OZD7549	P001947675	5550-0	23/07/2014
OZD7645	P001982280	5487-0	24/07/2014
OZD7754	F001215844	6050-3	20/07/2014
OZD7761	R002610836	7455-0	20/07/2014
OZD8169	R002608335	7455-0	19/07/2014
OZD8260	R002608441	7455-0	18/07/2014
OZD8260	R002606892	7455-0	21/07/2014
OZD8300	R002610887	7455-0	21/07/2014
OZD8795	F001215267	6050-3	19/07/2014
OZD9332	F001215236	6050-3	19/07/2014
OZD9469	F001214826	6050-3	20/07/2014
OZD9606	R002610864	7455-0	20/07/2014
OZD9692	R002607952	7455-0	21/07/2014
OZD9903	P001979464	5550-0	24/07/2014
OZD9913	F001216086	6050-3	20/07/2014
OZE0162	R002607004	7455-0	19/07/2014
OZE0238	P001985111	5452-1	23/07/2014
OZE0277	P001978467	5550-0	21/07/2014
OZE0294	P001979401	6050-1	25/07/2014
OZE0960	R002608158	7455-0	19/07/2014
OZE0988	R002608648	7463-0	19/07/2014
OZE1000	F001215619	6050-3	20/07/2014
OZE1184	R002607545	7455-0	19/07/2014
OZE1616	R002607255	7455-0	21/07/2014
OZE1841	R002607896	7455-0	19/07/2014
OZE2438	F001215866	6050-3	22/07/2014
OZE2668	F001215818	6050-3	20/07/2014
OZE2843	F001215747	6050-3	20/07/2014
OZE3510	R002607989	7455-0	19/07/2014
OZE4008	R002607057	7455-0	19/07/2014
OZE4054	P001979403	5185-1	25/07/2014
OZE4973	F001216053	6050-3	20/07/2014
OZE5691	F001215108	6050-3	21/07/2014
OZE5788	F001216088	6050-3	20/07/2014
OZE6560	R002609550	7455-0	20/07/2014
OZE6603	P002053606	5185-1	24/07/2014
OZE6632	F001215710	6050-3	20/07/2014
OZE6784	R002606952	7455-0	19/07/2014
OZE6943	P002059768	5568-0	23/07/2014
OZE6986	R002608539	7455-0	19/07/2014
OZE7609	R002610212	7455-0	20/07/2014
OZF0135	R002609359	7455-0	20/07/2014
OZF0355	R002607868	7455-0	21/07/2014
OZF0415	C017400889	7048-1	17/07/2014
OZF0624	R002608058	7463-0	18/07/2014
OZF0778	P002053642	5185-1	25/07/2014
OZF0792	R002609403	7455-0	22/07/2014
OZF0811	R002607670	7455-0	19/07/2014
OZF0863	F001215660	6050-3	20/07/2014
OZF0963	F001215700	6050-3	22/07/2014
OZF1106	F001215125	6050-3	19/07/2014
OZF1231	R002608208	7455-0	19/07/2014
OZF1780	R002607347	7455-0	19/07/2014
OZF1809	R002609283	7455-0	20/07/2014
OZF1809	R002609219	7455-0	20/07/2014
OZF2013	R002607991	7455-0	19/07/2014
OZF2087	P001979409	5185-1	25/07/2014
OZF2128	P001989450	5452-1	25/07/2014

PLACA	AIT	INFRACAO	DATA
OZF2207	R002607253	7455-0	21/07/2014
OZF2310	R002609479	7455-0	22/07/2014
OZF2544	R002608820	7455-0	19/07/2014
OZF2893	P001976729	5541-6	20/07/2014
OZF2899	R002607660	7455-0	19/07/2014
OZF3038	F001215120	6050-3	20/07/2014
OZF3450	R002609863	7455-0	20/07/2014
OZF3612	F001215504	6050-3	22/07/2014
OZF4104	F001215247	6050-3	19/07/2014
OZF4269	F001215689	6050-3	20/07/2014
OZF4274	R002607105	7455-0	18/07/2014
OZF4274	R002608181	7455-0	19/07/2014
OZF4312	F001216008	6050-3	20/07/2014
OZF5150	R002607280	7455-0	20/07/2014
OZF5150	R002609582	7455-0	20/07/2014
OZF5565	R002609344	7455-0	20/07/2014
OZF5570	P002035811	5452-1	25/07/2014
OZF5771	R002609440	7455-0	20/07/2014
OZF5771	R002610669	7455-0	19/07/2014
OZF6754	R002607059	7455-0	19/07/2014
OZF6754	R002607068	7455-0	19/07/2014
OZF7057	P001986796	5185-1	25/07/2014
OZF7077	R002608295	7455-0	19/07/2014
OZF7904	R002610524	7463-0	20/07/2014
OZF8729	R002607257	7455-0	21/07/2014
OZF9178	F001215272	6050-3	20/07/2014
OZF9520	R002609587	7455-0	19/07/2014
OZF9970	P001984230	7366-2	25/07/2014
OZG0573	R002608683	7455-0	19/07/2014
OZG0593	R002608684	7455-0	19/07/2014
OZG0864	F001215274	6050-3	21/07/2014
OZG1248	R002607611	7455-0	17/07/2014
OZG1409	R002610729	7455-0	20/07/2014
OZG1493	R002608902	7455-0	20/07/2014
OZG1534	F001215908	6050-3	20/07/2014
OZG1568	P001987882	5550-0	25/07/2014
OZG1618	P001947673	5550-0	23/07/2014
OZG2143	R002607627	7455-0	19/07/2014
OZG2397	F001216144	6050-3	20/07/2014
OZG2531	R002610231	7455-0	20/07/2014
OZG2866	P002053602	5185-1	24/07/2014
OZG3106	P001976723	5541-6	20/07/2014
OZG3485	R002609412	7455-0	22/07/2014
OZG3662	F001215743	6050-3	20/07/2014
OZG3669	F001215874	6050-3	20/07/2014
OZG3964	R002609949	7455-0	20/07/2014
OZG4334	R002609257	7455-0	20/07/2014
OZG4964	R002610414	7455-0	20/07/2014
OZG5488	R002608881	7455-0	19/07/2014
OZG5579	F001214849	6050-3	21/07/2014
OZG5690	F001215380	6050-3	19/07/2014
OZG5690	F001214803	6050-3	19/07/2014
OZG5834	F001216112	6050-3	21/07/2014
OZG5995	F001215404	6050-3	20/07/2014
OZG6001	R002610245	7455-0	20/07/2014
OZG6120	F001216132	6050-3	20/07/2014
OZG6302	R002609522	7455-0	20/07/2014
OZG6388	R002610471	7463-0	20/07/2014
OZG6419	R002607209	7463-0	19/07/2014
OZG7259	P001978583	5452-5	25/07/2014
OZG7503	P002062535	5550-0	18/07/2014
OZG7514	F001216066	6050-3	22/07/2014
OZG7740	R002608549	7455-0	19/07/2014
OZG8014	R002610526	7455-0	20/07/2014
OZG8377	R002609590	7455-0	20/07/2014
OZG8439	P001976791	5541-6	20/07/2014
OZG8538	F001215573	6050-3	22/07/2014
OZG8585	F001216031	6050-3	20/07/2014
OZG8646	R002607341	7455-0	21/07/2014
OZG9645	R002609220	7455-0	20/07/2014
OZG9645	R002609285	7455-0	20/07/2014
OZH0001	R002610415	7455-0	20/07/2014
OZH0315	R002608270	7455-0	19/07/2014
OZH0807	R002607970	7455-0	19/07/2014
OZH1571	R002607150	7455-0	19/07/2014
OZH1608	R002607656	7455-0	19/07/2014
OZH1935	P001985888	5550-0	25/07/2014

PLACA	AIT	INFRACAO	DATA
OZH1961	R002610693	7455-0	20/07/2014
OZH2126	F001214953	6050-3	19/07/2014
OZH2287	R002608821	7455-0	19/07/2014
OZH3112	F001215605	6050-3	20/07/2014
OZH3112	R002610347	7455-0	20/07/2014
OZH4197	R002609709	7455-0	20/07/2014
OZH4667	F001215206	6050-3	19/07/2014
OZH6222	F001215702	6050-3	20/07/2014
OZH6327	R002610839	7463-0	20/07/2014
OZH6766	F001215313	6050-3	19/07/2014
OZH6969	P001989154	5452-1	23/07/2014
OZH7089	R002608034	7455-0	18/07/2014
OZH7659	R002609501	7455-0	20/07/2014
OZH7698	F001214949	6050-3	19/07/2014
OZH8028	P001700219	5509-0	23/07/2014
OZH8667	P001979104	5665-0	22/07/2014
OZH8761	F001215953	6050-3	20/07/2014
OZH9043	P001965606	5550-0	25/07/2014
OZH9166	P001989498	5452-1	24/07/2014
OZH9521	R002608170	7463-0	19/07/2014
OZI0213	R002609933	7463-0	20/07/2014
OZI1002	R002610010	7455-0	20/07/2014
OZI1026	P001985814	5550-0	23/07/2014
OZI1507	R002607769	7463-0	19/07/2014
OZI1937	P001982299	5690-0	21/07/2014
OZI2120	R002607511	7455-0	19/07/2014
OZI2250	F001214942	6050-3	21/07/2014
OZI2771	F001215016	6050-3	19/07/2014
OZI4178	R002607168	7455-0	19/07/2014
OZI5606	R002609329	7455-0	20/07/2014
OZI6057	R002608542	7463-0	19/07/2014
OZI6472	F001215927	6050-3	22/07/2014
OZI6502	R002609323	7455-0	20/07/2014
OZI6806	P001974802	5541-6	21/07/2014
OZI6810	P002043789	7170-2	25/07/2014
OZI6859	P001978814	7366-2	23/07/2014
OZI7261	R002607038	7455-0	20/07/2014
OZI9950	R002610704	7463-0	19/07/2014
OZI8973	P002043780	5452-1	25/07/2014
OZI9090	R002607313	7455-0	19/07/2014
OZJ0200	R002609507	7455-0	20/07/2014
OZJ0609	R002606858	7455-0	19/07/2014
OZJ0888	R002609223	7455-0	20/07/2014
OZJ2610	R002607246	7455-0	19/07/2014
OZJ3500	F001215761	6050-3	20/07/2014
OZJ3880	R002607384	7455-0	18/07/2014
OZJ4312	R002610713	7455-0	20/07/2014
OZK0309	F001215748	6050-3	20/07/2014
OZK0700	R002607409	7455-0	19/07/2014
OZN2207	F001214550	6050-3	19/07/2014
OZO0850	R002610436	7455-0	20/07/2014
PAZ4205	R002607479	7455-0	18/07/2014
PEF8502	P001978817	5800-0	24/07/2014
PEJ2760	F001214855	6050-3	19/07/2014
PEJ3750	P001983022	5452-1	23/07/2014
PEO0069	P002019599	5568-0	26/07/2014
PEO4933	R002609354	7455-0	20/07/2014
PEP7916	F001215001	6050-3	19/07/2014
PEQ6954	R002609969	7455-0	20/07/2014
PFD3624	F001214687	6050-3	18/07/2014
PFZ6260	P002053604	5185-	

CASTRAMÓVEL FAZ ATENDIMENTO EM CAJAZEIRAS X

Depois de visitar as localidades de Nordeste de Amaralina, Valéria, Fazenda Coutos III e Ilha Amarela, o Castramóvel – serviço itinerante de castração de cães e gatos -, promovido pela Secretaria Municipal de Saúde (SMS), está presente no bairro de Cajazeiras X. Iniciado na última segunda-feira, o atendimento está sendo feito na Unidade de Saúde da Família, localizada na Rua Ministro Apolônio Sales, Rua D, Quadra D, s/n, Setor 2, até o dia 1º de outubro.

Serão realizadas até 50 cirurgias gratuitas de castração de cães e gatos por dia, com o intuito de controlar a população desses animais. “Evitamos, assim, a transmissão de doenças aos humanos e estamos conscientizando sobre a importância do procedimento para a saúde do bicho”, esclarece o médico veterinário e chefe do setor de Vigilância Contra a Raiva do Centro de Controle de Zoonoses (CCZ), Aroldo Carneiro. Para que os animais passem pelos procedimentos, é realizada uma

triagem no local, às segundas e terças, das 8 às 12 horas, onde os proprietários devem apresentar originais e cópia da RG, CPF, cartão de vacinação do animal e comprovante de residência. Após a triagem, é marcado o dia da

Serão feitas 50 cirurgias de castração de cães e gatos por dia, até 1º de outubro

cirurgia de castração, que é realizada as quartas e às quintas-feiras. Para fazer a cirurgia de castração, os animais devem ter entre oito meses e cinco anos de idade, peso acima de 1kg e apresentar boa condição de saúde. As fêmeas que serão submetidas à esterilização não podem estar em período gestacional.

A técnica de enfermagem Pâmela Dias levou o gato, de oito meses,

para o serviço. “Procurei o Castramóvel porque oferece serviços gratuitos e um bom atendimento. Estou gostando muito”. Já a professora Maria Cândido levará três cadelinhas, uma de cada vez para castrar. “Eu achei que seria demorado e cansativo, por isso optei por trazer meus animais separados. Mas me surpreendi, o atendimento é muito rápido”, ressaltou.

PALOMA CARVALHO



O atendimento, iniciado na última segunda-feira, é gratuito e está sendo feito na USF do bairro

CAMPEONATO DE SALVAMENTO AQUÁTICO

Guarda-vidas de todo o estado, interessados em participar do I Campeonato e Simpósio Baiano de Salvamento Aquático, têm até o dia 8 de setembro para realizar as inscrições na Coordenação da Salvamar Salvador (Patamares) ou pelo e-mail abasa.diretoria@gmail.com. Com o apoio da Prefeitura, o evento, que acon-

tece entre os dias 25, 26 e 27 de setembro, é realizado pela Salvamar, Associação Baiana de Salvamento Aquático (Abasa) e o Grupamento Marítimo do Corpo de Bombeiros da Bahia (GMAR). O objetivo é difundir as técnicas de salvamento, além de enfatizar a importância da prática esportiva na vida.

As inscrições estão abertas até 8 de setembro para guarda-vidas de todo o estado

A programação tem início no dia 25, a partir das 14h, com o Simpósio e Congresso Técnico, que acontece no auditório da EBDA (Av Dorival Caymmi), próximo ao Parque de Exposições. No dia 26, acontece o Aquathlon. A disputa aquática em mar aberto será às 7h, entre as praias de Jaguaribe e Piatã. Já as provas de piscina acontecem a partir das 13h, no Costa Verde Tênis Clube.

No último dia de evento (27), as provas de pranchão, rescue-tube e corrida à nadadeira encerram

as atividades do evento, às 7h, na praia de Jaguaribe. De acordo com o coordenador da Salvamar, João Luís, o evento é uma seletiva para o Campeonato Brasileiro de Salvamento Aquático “Sobrasa Rescue”, que acontece nos dias 14, 15 e 16 de setembro, no Espírito Santo. “Nessa etapa vão ser classificados para o brasileiro os quatro primeiros de cada categoria”, informa. Mais informações pelos telefones: (71) 8199-7525/8835-3966 e 8859-2109.