



DIÁRIO OFICIAL DO

MUNICÍPIO

SALVADOR • BAHIA • TERÇA-FEIRA,
29 DE ABRIL DE 2014
ANO XXVII | Nº 6.084

P R E F E I T U R A M U N I C I P A L D O S A L V A D O R



Parceria beneficia jovens de Coutos

A Secretaria Municipal de Promoção Social e Combate à Pobreza (Semps), em parceria com a ONG Obras Sociais Mãe Rainha, oferece Flauta e Canto para jovens de 15 a 18 anos, do bairro do Alto de Coutos. Ministradas pelo músico e professor Dericio Filho, as aulas acontecem às segundas-feiras, pela manhã, das 8 às 11h, e pela tarde, das 13h30 às 16h30, na escola Comunitária São Francisco de Assis, anexo à paróquia São Francisco de Assis. As inscrições para as próximas turmas já estão abertas (3521-9066).

PREFEITURA MANTÉM SERVIÇOS ESSENCIAIS

No feriado de 1º de maio, equipes de órgãos municipais atuarão na cidade em regime de plantão

Os serviços essenciais oferecidos pela Prefeitura serão mantidos em regime de plantão no feriado de 1º de maio, Dia do Trabalho, para atender à população. Entre eles destacam-se coleta de lixo, atendimento médico, monitoramento do trânsito e blitzes de alcoolemia, recebimento de denúncias contra poluição sonora e atuação da Guarda Municipal em áreas públicas. Além disso, prosseguirão os trabalhos de limpeza de canais e tapa-buraco, dentro das ações da Operação Chuva, que começou no início deste mês. [Pág. 2](#)

Como parte da Operação Chuva, equipes da Defesa Civil estão de plantão para atender a casos como deslizamento ou ameaça de deslizamento de terra



AGECOM

SERVIÇOS ESSENCIAIS FUNCIONAM NO FERIADO

No feriado de 1º de maio (Dia do Trabalho), os órgãos da Prefeitura vão garantir o funcionamento dos serviços essenciais para atender à população. Muitos deles, a exemplo da Defesa Civil, Superintendência de Conservação e Obras Públicas (Sucop) e Limpurb, já estão mobilizados para atuar na Operação Chuva, iniciada no último dia 1º de abril. Já a Secretaria de Saúde estará com unidades de emergência funcionando em diferentes pontos da cidade. Além disso, a população poderá contar com o Serviço de Atendimento Móvel de Urgência (Samu-192). A seguir, todos os serviços em atividade durante o feriado.

LIMPEZA

Durante o feriado, a Limpurb manterá a rotina de coleta de lixo nos bairros da cidade. Para denúncias ou esclarecimentos, o público deve entrar em contato com a Diretoria de Operações do órgão, através do telefone 3186-5060 ou pelo Disque Salvador, no 156.

POLUIÇÃO SONORA

A Superintendência de Controle e Ordenamento do Uso do Solo do Município (Sucom) mantém plantão para atender os casos de poluição sonora. Denúncias devem ser feitas para o Disque Poluição Sonora, no 2201-6660.

DEFESA CIVIL

A Codesal, como os demais órgãos do Sistema Municipal de Proteção e Defesa Civil, já está

atuando dentro da Operação Chuva, e estará de plantão durante o feriado. Casos ou ameaças de alagamento, desabamento e deslizamento de terra devem ser informados ao órgão, através da central 199. Uma equipe de engenheiro e técnicos estará de prontidão para atender o público.

TRANSPORTE E TRÂNSITO

Os agentes da Transalvador estarão nas ruas, normalmente, fazendo o monitoramento do trânsito e realizando as blitz de

Órgãos que integram a Operação Chuva, estarão de plantão no Dia do Trabalho

alcoolemia (Operação Lei Seca). As denúncias sobre problemas tanto relativas ao trânsito quanto ao transporte coletivo devem ser encaminhadas através dos telefones 118 ou 156.

GUARDA MUNICIPAL

Os agentes da Superintendência de Segurança Urbana e Prevenção à Violência (Susprev) vão manter a rotina de trabalho nas praças e ruas da cidade neste feriado. Também continuarão dando apoio ao trabalho realizado por outros órgãos municipais, a

exemplo das blitz de alcoolemia da Transalvador.

LIMPEZA DE CANAIS E ASFALTO

A Superintendência de Conservação e Obras Públicas (Sucop), que também integra a equipe da Operação Chuva, vai estar de plantão neste feriado, dando prosseguimento ao trabalho de limpeza de canais, ação cujo objetivo é evitar alagamentos. A usina de asfalto do órgão também estará funcionando para atender às demandas do serviço de tapa-buraco.

RICARDO RABELLO



Atuação dos agentes de limpeza acontecerá normalmente em toda a cidade, na próxima quinta-feira, Dia do Trabalho

SAÚDE

Neste feriado, as unidades de saúde estarão funcionando para a população, inclusive o serviço odontológico 24 horas, situada no Dique de To-

roró e no bairro da Liberdade. A população pode ainda acionar o serviço do Samu-192. Postos de atendimento disponíveis:

- Pronto Atendimento Rodrigo Argolo – Rua Pernambuco, s/n, Tancredo Neves
- Pronto Atendimento Dr. Edson Teixeira Barbosa – Av. Hilda nº 2, Pernambuco
- Pronto Atendimento Hélio Machado – Rua da Cacimba, s/n. Itapuã
- Pronto Atendimento César Vaz Nova Brasília – Rua Regina Andréa, s/n, Valéria
- Pronto Atendimento Adroaldo Albergaria – Rua das Pedrinhas, s/n., Periperi
- UPA de Valéria – Rua do Lavrador
- 5º Centro de Saúde Clementina Fraga – Avenida Centenário, s/n
- Alfredo Bureau- Rua Jaime Sapolnick, s/n, Boca do Rio
- Unidade de Emergência São Marcos – Rua do Campo, s/n, São Marcos



SALVADOR
PREFEITURA

PRIMEIRA CAPITAL DO BRASIL

DIÁRIO OFICIAL DO
MUNICÍPIO

Criado pelo art. 82 da Lei nº 3.601, de 18 de fevereiro de 1986

Prefeito de Salvador
Antonio Carlos Peixoto de Magalhães Neto

Chefe de Gabinete do Prefeito
João Roma Neto

Assessor Geral de Comunicação
Roberto Messias

Editor
Luiz Augusto dos Santos

Órgãos responsáveis

Gabinete do Prefeito
Assessoria Geral de Comunicação

Rua Chile, nº 21 – Salvador – BA – Brasil
CEP: 40.020-000 – Tel.: 2201-6261 / 3176-1422

www.salvador.ba.gov.br

Ouvidoria Geral do Município - Para registrar reclamações, denúncias, sugestões ou elogios, acesse: www.ouvidoria.salvador.ba.gov.br ou ligue para (71) 2203-5008 / 5009 Fax: (71) 2203-5050, de segunda a sexta-feira, das 8 às 17 horas, exceto feriados

Disque Salvador - Para solicitar serviços ou informação, acesse: www.disquesalvador.ba.gov.br ou ligue 156, de segunda a sexta-feira, das 8 às 18 horas, exceto feriados.

Diário Oficial do Município - Edições Anteriores, solicite através do e-mail: diario.official@salvador.ba.gov.br, de segunda a sexta-feira, das 8 às 18 horas, exceto feriados.

SUCOM ALERTA PARA A NECESSIDADE DE ALVARÁ

Licenças são obrigatórias para que se possa atestar cumprimento de normas

Para realização de qualquer evento em Salvador, é necessário que o responsável solicite a licença junto à Prefeitura, por meio da Superintendência de Controle e Ordenamento do Uso do Solo do Município (Sucom). Além de ser uma exigência legal, o alvará tem o papel de minimizar possíveis riscos, uma vez que exige uma série de providências de segurança a serem apresentadas ao órgão no momento da solicitação da licença.

“O licenciamento é importante para que a Prefeitura possa atestar que a montagem está sendo feita de acordo com as normas técnicas”, frisa o superintendente da Sucom, Silvio Pinheiro. Ele lembra ainda que eventos realiza-

dos sem autorização são passíveis de sanções previstas em lei, como notificação, auto de infração (multa) e até interdição.

As solicitações das licenças necessárias para realização de festas, shows e eventos em Salvador devem ser protocoladas junto à Sucom com antecedência mínima de dez dias úteis. O prazo é necessário para que os técnicos do órgão analisem os projetos de segurança, estrutural e arquitetônico. Também para que todas as vistorias no local sejam realizadas até garantir que não haja pendências nos quesitos fiscalizados.

O responsável pelo evento deve comparecer à superintendência com a documentação exigida

assinada por profissionais habilitados com registro no Conselho Regional de Engenharia, Arquitetura e Agronomia (Crea) e com o parecer ou pagamento da taxa dos demais órgãos. Em caso de festas em área pública, por exemplo, é necessário que a Secretaria Municipal de Ordem Pública (Semop), a Transalvador, a Limpurb, a Polícia Militar (PM), a Secretaria do Patrimônio da União (SPU) e o Instituto do Patrimônio Histórico e Artístico Nacional (Iphan) autorizem primeiro.

AUTORIZAÇÃO ESPECIAL

Clubes sociais, desde que realizem eventos dentro da mesma estru-

tura que foi dado o Habite-se, já possuem autorização especial para esse tipo de atividade, uma vez que o alvará de funcionamento já contempla essa finalidade. Contudo, havendo montagem de novas estruturas é necessário ingressar com uma solicitação de licença na autarquia. Como exemplo, o Clube Espanhol foi notificado e atuado pelo órgão no último domingo, por montar estrutura e realizar evento sem as devidas licenças municipais. Os interessados podem consultar o site da Sucom (www.sucom.ba.gov.br) para verificar a relação de documentos necessários para a abertura de processo de alvará para eventos e de licença para utilização sonora.

CASTRAMÓVEL JÁ REALIZOU 420 CIRURGIAS EM ANIMAIS

Serviço gratuito atende neste momento à comunidade do Nordeste de Amaralina

Em apenas um mês, o Castramóvel – serviço itinerante e gratuito de castração de cães e gatos, promovido através da Secretaria Municipal da Saúde (SMS) – já realizou 420 cirurgias no período de 26 de março até ontem. O atendimento está sendo feito no bairro do Nordeste de Amaralina, primeira localidade beneficiada, às segundas e terças-feiras

para agendamento e triagem e às quartas e quintas-feiras para cirurgia, sempre das 8 às 12h.

De acordo com a médica veterinária e chefe do Setor de Informações do Centro de Controle de Zoonoses (CCZ), Ana Galvão, para ter acesso ao serviço é necessário que o proprietário leve o animal até o Castramóvel e apresente original e cópia

da carteira de identidade, CPF, cartão de vacinação do animal e comprovante de residência. No local, é feita a avaliação nutricional do cão ou gato para verificar se há condições para a castração. “É necessário que o animal tenha um peso mínimo para passar pela cirurgia e, no caso das fêmeas, não podem estar grávidas”, salientou Ana.

Em caso de aprovação na triagem, o proprietário preenche o guia e agenda a castração, a ser feita na mesma semana. Após a cirurgia, o animal fica em observação por algumas horas e no mesmo dia, caso não tenha qualquer complicação, é liberado para prosseguir com a recuperação em casa. O Castramóvel tem capacidade para fazer até 30 cirurgias por dia, sempre com o animal em jejum.

Ana Galvão explica ainda que o Castramóvel deve ser instalado em bairros mais distantes dos postos de castração existentes, localizados na sede do CCZ, no Trobogy, e na clínica conveniada Vida Animal, em Amaralina. “A intenção é facilitar o acesso da população, principalmente a mais carente, ao serviço. Um outro fator determinante também é o número de solicitações, repassadas pelos Distritos Sanitários”, aponta a médica veterinária.



Serviço mobiliza proprietários de cães e gatos, que só podem se submeter ao procedimento após avaliação nutricional

SUMÁRIO

EXECUTIVO	5
DECRETOS FINANCEIROS	5
GABINETE DO PREFEITO - GABP	6
SUPERINTENDÊNCIA DE POLÍTICAS PARA AS MULHERES - SPM	6
PROCURADORIA GERAL DO MUNICÍPIO - PGMS	6
SECRETARIA MUNICIPAL DE URBANISMO E TRANSPORTE	6
JUNTA ADMINISTRATIVA DE RECURSOS DE INFRAÇÕES - JARI	6
SUPERINTENDÊNCIA DE CONTROLE E ORDENAMENTO DO USO DO SOLO DO MUNICÍPIO - SUCOM	11
SUPERINTENDÊNCIA DE TRÂNSITO E TRANSPORTE DO SALVADOR - TRANSALVADOR	11
SECRETARIA MUNICIPAL DA INFRAESTRUTURA E DEFESA CIVIL	13
SUPERINTENDÊNCIA DE CONSERVAÇÃO E OBRAS PÚBLICAS DO SALVADOR - SUCOP	13
LICITAÇÕES	14
GABINETE DO PREFEITO - GABP	14
SECRETARIA MUNICIPAL DE GESTÃO	14
COMPANHIA DE GOVERNANÇA ELETRÔNICA DO SALVADOR - COGEL	14
SECRETARIA MUNICIPAL DA SAÚDE - SMS	15
SECRETARIA MUNICIPAL DE PROMOÇÃO SOCIAL E COMBATE À POBREZA	15
SECRETARIA MUNICIPAL DE URBANISMO E TRANSPORTE	15
FUNDAÇÃO MÁRIO LEAL FERREIRA - FMLF	15
SECRETARIA MUNICIPAL DE ORDEM PÚBLICA	15
EMPRESA DE LIMPEZA URBANA DO SALVADOR - LIMPURB	15
SECRETARIA MUNICIPAL DA INFRAESTRUTURA E DEFESA CIVIL	15
SUPERINTENDÊNCIA DE CONSERVAÇÃO E OBRAS PÚBLICAS DO SALVADOR - SUCOP	15
COMPANHIA DE DESENVOLVIMENTO URBANO DO SALVADOR - DESAL	16
CONTRATOS	16
CASA CIVIL	16
SECRETARIA MUNICIPAL DE GESTÃO	16
SECRETARIA MUNICIPAL DO DESENVOLVIMENTO, TURISMO E CULTURA	16
EMPRESA SALVADOR TURISMO - SALTUR	16
SECRETARIA MUNICIPAL DA SAÚDE - SMS	17
SECRETARIA MUNICIPAL DE PROMOÇÃO SOCIAL E COMBATE À POBREZA	17
SECRETARIA MUNICIPAL DE URBANISMO E TRANSPORTE	18
SUPERINTENDÊNCIA DE CONTROLE E ORDENAMENTO DO USO DO SOLO DO MUNICÍPIO - SUCOM	18
SUPERINTENDÊNCIA DE TRÂNSITO E TRANSPORTE DO SALVADOR - TRANSALVADOR	18
SECRETARIA MUNICIPAL DA INFRAESTRUTURA E DEFESA CIVIL	18
SUPERINTENDÊNCIA DE CONSERVAÇÃO E OBRAS PÚBLICAS DO SALVADOR - SUCOP	18
CONVÊNIOS	19
SECRETARIA MUNICIPAL DA FAZENDA - SEFAZ	19
SECRETARIA MUNICIPAL DA SAÚDE - SMS	19
SECRETARIA MUNICIPAL DE PROMOÇÃO SOCIAL E COMBATE À POBREZA	19
FUNDAÇÃO CIDADE MÃE - FCM	19
EDITAIS	19
SECRETARIA MUNICIPAL DA FAZENDA - SEFAZ	19
SECRETARIA MUNICIPAL DA SAÚDE - SMS	19
SECRETARIA MUNICIPAL DE URBANISMO E TRANSPORTE	20
SUPERINTENDÊNCIA DE CONTROLE E ORDENAMENTO DO USO DO SOLO DO MUNICÍPIO - SUCOM	20
SUPERINTENDÊNCIA DE TRÂNSITO E TRANSPORTE DO SALVADOR - TRANSALVADOR	23
DIVERSOS - PUBLICAÇÃO FEITA NOS TERMOS DA LEI Nº 3.675/86	67





EXECUTIVO

DECRETOS FINANCEIROS

DECRETO Nº 24.931 de 28 de abril de 2014

Abre ao Orçamento Fiscal, o Crédito Adicional Suplementar, na forma que indica e dá outras providências.

O PREFEITO MUNICIPAL DO SALVADOR, CAPITAL DO ESTADO DA BAHIA, no uso de suas atribuições, com fundamento no artigo 52, inciso XXVII da Lei Orgânica do Município e devidamente autorizado pelo Decreto nº 24.733, de 15 de janeiro de 2014, Decreto nº 24.734, de 16 de janeiro de 2014 e Lei Orçamentária Anual nº 8.539, de 27 de dezembro de 2013, em seu art. 6º, inciso IV,

DECRETA:

Art. 1º Fica aberto ao Orçamento Fiscal, o Crédito Adicional Suplementar, no valor de R\$ 2.000.000,00 (dois milhões de reais) na unidade orçamentária indicada no anexo integrante a este Decreto.

Art. 2º A Unidade Orçamentária abrangida por este Decreto e a Coordenadoria Central de Programação e Monitoramento da Execução Orçamentária, deverão proceder aos registros resultantes do presente ato.

Art. 3º Este Decreto entra em vigor na data de sua publicação.

GABINETE DO PREFEITO MUNICIPAL DO SALVADOR, em 28 de abril de 2014.

ANTONIO CARLOS PEIXOTO DE MAGALHÃES NETO
Prefeito

JOÃO INÁCIO RIBEIRO ROMA NETO
Chefe de Gabinete do Prefeito

LUIZ ANTÔNIO VASCONCELLOS CARREIRA
Chefe da Casa Civil

ALEXANDRE TOCCHETTO PAUPERIO
Secretário Municipal de Gestão

MAURO RICARDO MACHADO COSTA
Secretário Municipal da Fazenda

ANEXO AO DECRETO Nº 24.931 / 2014

PREFEITURA MUN. DO SALVADOR		CRÉDITO ADICIONAL SUPLEMENTAR		PAG:1	
Valores em R\$ 1,00					
ÓRGÃO / UNIDADE	PROJETO / ATIVIDADE	ELEMENTO DE DESPESA	FUNTE	SUPLEMENTAÇÃO	ANULAÇÃO
441010-FME	12.361.031.2147	3.3.90.39	004	2.000.000	
	12.361.031.2150	3.3.90.32	004		2.000.000
SUB-TOTAL				2.000.000	2.000.000
TOTAL GERAL				2.000.000	2.000.000

DECRETO Nº 24.932 de 28 de abril de 2014

Abre ao Orçamento Fiscal, o Crédito Adicional Suplementar, na forma que indica e dá outras providências.

O PREFEITO MUNICIPAL DO SALVADOR, CAPITAL DO ESTADO DA BAHIA, no uso de suas atribuições, com fundamento no artigo 52, inciso XXVII da Lei Orgânica do Município e devidamente autorizado pelo Decreto nº 24.733, de 15 de janeiro de 2014, Decreto nº 24.734, de 16 de janeiro de 2014 e Lei Orçamentária Anual nº 8.539, de 27 de dezembro de 2013, em seu art. 6º, inciso IV,

DECRETA:

Art. 1º Fica aberto ao Orçamento Fiscal, o Crédito Adicional Suplementar, no valor de R\$ 140.000,00 (cento e quarenta mil reais) na unidade orçamentária indicada no anexo integrante a este Decreto.

Art. 2º A Unidade Orçamentária abrangida por este Decreto e a Coordenadoria Central de Programação e Monitoramento da Execução Orçamentária, deverão proceder aos registros resultantes do presente ato.

Art. 3º Este Decreto entra em vigor na data de sua publicação.

GABINETE DO PREFEITO MUNICIPAL DO SALVADOR, em 28 de abril de 2014.

ANTONIO CARLOS PEIXOTO DE MAGALHÃES NETO
Prefeito

JOÃO INÁCIO RIBEIRO ROMA NETO
Chefe de Gabinete do Prefeito

LUIZ ANTÔNIO VASCONCELLOS CARREIRA
Chefe da Casa Civil

ALEXANDRE TOCCHETTO PAUPERIO
Secretário Municipal de Gestão

MAURO RICARDO MACHADO COSTA
Secretário Municipal da Fazenda

ANEXO AO DECRETO Nº 24.932 / 2014

PREFEITURA MUN. DO SALVADOR		CRÉDITO ADICIONAL SUPLEMENTAR		PAG:1	
Valores em R\$ 1,00					
ÓRGÃO / UNIDADE	PROJETO / ATIVIDADE	ELEMENTO DE DESPESA	FUNTE	SUPLEMENTAÇÃO	ANULAÇÃO
420002-SEMUT	26.453.020.1207	3.3.90.35	000	140.000	
	15.122.033.2200	3.3.90.39	000		5.000
	15.451.020.1209	3.3.90.35	000		8.000
	15.452.020.1201	3.3.90.35	000		10.000
	15.452.020.1201	3.3.90.39	000		9.000
	15.452.020.1202	3.3.90.35	000		10.000
	15.452.020.1202	3.3.90.39	000		4.000
	15.452.020.1203	3.3.90.35	000		61.000
	15.452.020.1203	3.3.90.39	000		4.000
	15.452.020.1206	3.3.90.35	000		19.000
	15.452.020.1206	3.3.90.39	000		5.000
	26.451.020.1208	3.3.90.35	000		5.000
	SUB-TOTAL				140.000
TOTAL GERAL				140.000	140.000

DECRETO Nº 24.933 de 28 de abril de 2014

Altera o Quadro de Detalhamento da Despesa, das unidades orçamentárias, na forma que indica e dá outras providências.

O PREFEITO MUNICIPAL DO SALVADOR, CAPITAL DO ESTADO DA BAHIA, no uso de suas atribuições, com fundamento no artigo 52, inciso V da Lei Orgânica do Município e em conformidade com o § único do artigo 29 da Lei nº 8.538, de 26 de dezembro de 2013, Decreto nº 24.733, de 15 de janeiro de 2014, Decreto nº 24.734, de 16 de janeiro de 2014 e Lei Orçamentária Anual nº 8.539, de 27 de dezembro de 2013,

DECRETA:

Art. 1º Fica alterado o Quadro de Detalhamento da Despesa de 2014, das unidades orçamentárias indicadas no anexo integrante a este Decreto.

Art. 2º As Unidades Orçamentárias abrangidas por este Decreto e a Coordenadoria Central de Programação e Monitoramento da Execução Orçamentária, deverão proceder aos registros resultantes do presente ato.

Art. 3º Este Decreto entra em vigor na data de sua publicação

GABINETE DO PREFEITO MUNICIPAL DO SALVADOR, em 28 de abril de 2014.

ANTONIO CARLOS PEIXOTO DE MAGALHÃES NETO
Prefeito

JOÃO INÁCIO RIBEIRO ROMA NETO
Chefe de Gabinete do Prefeito

LUIZ ANTÔNIO VASCONCELLOS CARREIRA
Chefe da Casa Civil

ALEXANDRE TOCCHETTO PAUPERIO
Secretário Municipal de Gestão

MAURO RICARDO MACHADO COSTA
Secretário Municipal da Fazenda

ANEXO AO DECRETO Nº 24.933 / 2014

PREFEITURA MUN. DO SALVADOR		ALTERA O QUADRO DE DETALHAMENTO DA DESPESA		PAG:1	
Valores em R\$ 1,00					
ÓRGÃO / UNIDADE	PROJETO / ATIVIDADE	ELEMENTO DE DESPESA	FUNTE	ALOCAÇÃO	REDUÇÃO
301110-FMS	10.302.028.2096	3.3.90.93	002	200.000	
	10.302.028.2096	3.3.90.39	002		200.000
SUB-TOTAL				200.000	200.000
340002-SEMUR	04.122.015.2001	3.3.90.93	000	994	
	14.422.014.1215	3.3.90.93	000	11.000	
	04.122.015.2001	3.3.90.47	000		994
	14.422.014.1215	3.3.90.32	000		11.000
SUB-TOTAL				11.994	11.994
400002-SEDES	04.122.015.2001	3.3.90.37	000	30.000	
	04.122.015.2001	3.3.90.39	000		30.000
SUB-TOTAL				30.000	30.000
TOTAL GERAL				241.994	241.994

GABINETE DO PREFEITO - GABP**Superintendência de Políticas para as Mulheres - SPM****RETIFICAÇÃO**

A SUPERINTENDENTE DE POLÍTICAS PARA AS MULHERES, no uso das suas atribuições que lhe confere o Art. 12, inciso I, alínea J do Regimento Interno da SPM, aprovado pelo Decreto nº 15.537/2005, de 07/03/2005, alterado pelo Decreto 19.409 de 18 de março de 2009, alterado pelo Decreto 23.779 de 10 de janeiro de 2013.

RESOLVE:

Retificar a publicação do DOM nº 6.078 do dia 16 de Abril de 2014, relativa à Portaria nº 015.

Onde se lê:

Dispensar a partir de 02/04/2014, o servidor WALTER DE OLIVEIRA PINTO JUNIOR, matrícula nº 083, da Função de Subgerente de Ações Temáticas da Superintendência de Políticas para as Mulheres e nomear para exercer a mesma função Maria Luísa Passos dos Santos, a partir de 02/04/2014.

Leia-se:

Exonerar, do cargo comissionado de Subgerente de Ações Temáticas, da Superintendência de Políticas para as Mulheres o servidor Walter de Oliveira Pinto Junior, matrícula nº 083, e nomear para exercer o mesmo cargo, Maria Luísa Passos dos Santos, desde 02/04/2014.

GABINETE DA SUPERINTENDENTE DE POLÍTICAS PARA AS MULHERES, EM 28 de Abril de 2014.

MONICA MARCIA KALILE PASSOS
Superintendente

PROCURADORIA GERAL DO MUNICÍPIO - PGMS**PORTARIA Nº 023/2014**

A PROCURADORA-GERAL DO MUNICÍPIO DO SALVADOR, CAPITAL DO ESTADO DA BAHIA, no uso de suas atribuições,

RESOLVE:

Designar, a partir de 05/05/2014, o servidor CLAUDIONOR ALVES CERQUEIRA, matrícula nº 495, para substituir ROSELI SANTANA BRITO, matrícula nº 810871, na função de confiança de chefe do setor de Gestão de Serviços, grau 63, da Coordenadoria Administrativa, desta PGMS, durante o afastamento da titular por motivo de licença prêmio.

GABINETE DA PROCURADORA-GERAL DO MUNICÍPIO DO SALVADOR, em 28 de abril de 2014.

LUCIANA RODRIGUES VIEIRA LOPES
Procuradora-Geral

SECRETARIA MUNICIPAL DE URBANISMO E TRANSPORTE**PORTARIA Nº 169/2014**

O DIRETOR GERAL DE LICENCIAMENTO E FISCALIZAÇÃO AMBIENTAL, com fulcro nas atribuições e competências que lhe foram delegadas pela Portaria nº. 021/2013, fundamentado na Lei Municipal nº. 8.376/2012 e pelo Decreto Municipal nº. 23.779/2013, tendo em vista o que consta no Processo nº. **PR 75.00 2014 336** em 13/02/2014 referente a Licença Ambiental nº **2014-SEMUT/DGA/RLS-127**.

RESOLVE:

Art. 1º - Conceder **Renovação de Licença Ambiental**, válida pelo prazo de 03 (três) anos, à MOINHO CANUELAS LTDA., inscrita no CNPJ nº. 03.763.491/0002- 00, com sede Avenida Estados Unidos, nº 863, Comércio, para operação da atividade de SERVIÇOS DE MOAGEM DE TRIGO E FABRICAÇÃO DE DERIVADOS, localizado na Avenida Estados Unidos, nº 863, Comércio, com 5.226,00 m² de área construída, mediante o cumprimento da legislação vigente e dos seguintes condicionantes:

- I. MANTER A DGA/SEMUT INFORMADA DE QUALQUER ALTERAÇÃO E/OU CONSTRUÇÃO DE NOVAS INSTALAÇÕES, OU DEMAIS OBRAS REALIZADAS, DURANTE VIGÊNCIA DA LICENÇA;
- II. APRESENTAR A DGA/SEMUT SEMESTRALMENTE RELATÓRIOS DE EXECUÇÃO DO PLANO DE GERENCIAMENTO DE RESÍDUOS SÓLIDOS (PGRS) COM COMPROVANTES DE DESTINAÇÃO FINAL DOS RESÍDUOS, ACOMPANHADO DE ART DO PROFISSIONAL RESPONSÁVEL;
- III. APRESENTAR A DGA/SEMUT ANUALMENTE O PROGRAMA DE PREVENÇÃO DE RISCOS AMBIENTAIS (PPRA) E SUAS MEDIÇÕES ACOMPANHADAS DE ART DO PROFISSIONAL RESPONSÁVEL;

IV. REALIZAR PERIODICAMENTE AÇÕES DE EDUCAÇÃO AMBIENTAL DIRECIONADAS AOS FUNCIONÁRIOS DA EMPRESA, CONFORME CRITÉRIOS DEFINIDOS PELA SECRETARIA CIDADE SUSTENTÁVEL - SECIS, SENDO SUA REALIZAÇÃO COMPROVADA ATRAVÉS DE RELATÓRIOS COM REGISTROS FOTOGRÁFICOS, CÓPIA DO MATERIAL TÉCNICO ADOTADO E INDICAÇÃO DOS PROFISSIONAIS RESPONSÁVEIS COM RESPECTIVOS REGISTROS NOS CONSELHOS PROFISSIONAIS COMPETENTES.

Art. 2º A competência para a concessão desta Licença Ambiental está fundamentada na Lei Complementar nº. 140/2011, que fixa normas, nos termos dos incisos III, VI e VII do caput e do parágrafo único do art. 23 da Constituição Federal, para a cooperação entre a União, os Estados, o Distrito Federal e os Municípios.

Art. 3º Esta Licença refere-se à análise de viabilidade ambiental de competência da Diretoria Geral de Licenciamento e Fiscalização Ambiental (DGA/SEMUT), cabendo ao interessado obter a Anuência e/ou Autorização das outras instâncias no âmbito Federal, Estadual ou Municipal, quando couber, para que o mesmo alcance seus efeitos legais.

Art. 4º Estabelecer que esta Licença e demais cópias dos documentos referentes ao Empreendimento sejam mantidos disponíveis à fiscalização da DGA/SEMUT e demais órgãos do Poder Público Municipal.

Art. 5º - Esta Portaria entra em vigor na data de sua publicação.

DIRETORIA GERAL DE LICENCIAMENTO E FISCALIZAÇÃO AMBIENTAL, em 28 de abril de 2014.

EMANUEL SILVEIRA MENDONÇA
Diretor

Junta Administrativa de Recursos de Infrações - JARI**RECURSOS JULGADOS NA SESSÃO ORDINÁRIA DO DIA: 22/04/2014 - 1ª****JARI**

A JARI, no julgamento dos Recursos interpostos contra penalidades impostas pela Superintendência de Trânsito e Transporte do Salvador - TRANSALVADOR, por infrações previstas no Código de Trânsito Brasileiro-CTB, por unanimidade, DECIDE:

08-DAR PROVIMENTO, POR UNANIMIDADE AOS RECURSOS A SEGUIR DISCRIMINADOS, DECIDINDO PELA IMPROCEDÊNCIA DA IMPOSIÇÃO DA PENALIDADE:

PROCESSO	AIT	INFRAÇÃO	RECORRENTE	RELATOR
30322-2013	P001537582	ART. 208	HITALARRANI HENRIQUES MAIA DA COSTA	MANOEL LIBORIO
34425-2012	L000263653	ART. 218, I	JOSELITA FERREIRA DE SANTANA	MANOEL LIBORIO
35620-2012	R001793061	ART. 218, I	EURIPEDES RIBEIRO GONCALVES	MANOEL LIBORIO
39273-2012	R002005527	ART. 218, II	JOSE ASSIS	MANOEL LIBORIO
40261-2012	R002048418	ART. 218, II	DIOGO AZEVEDO DIAS	MANOEL LIBORIO
46425-2012	P001443825	ART. 167	JORGE SOUZA BATISTA	MANOEL LIBORIO
67486-2011	P001240976	ART. 181, XI	ELIWANDERSON MATIAS MENDONCA	MANOEL LIBORIO
67488-2011	R001571953	ART. 218, I	ELIWANDERSON MATIAS MENDONCA	MANOEL LIBORIO
67489-2011	R001565995	ART. 218, I	ELIWANDERSON MATIAS MENDONCA	MANOEL LIBORIO
67490-2011	R001588526	ART. 218, I	ELIWANDERSON MATIAS MENDONCA	MANOEL LIBORIO
67491-2011	R001599558	ART. 218, I	ELIWANDERSON MATIAS MENDONCA	MANOEL LIBORIO
67492-2011	R001599479	ART. 218, I	ELIWANDERSON MATIAS MENDONCA	MANOEL LIBORIO
67494-2011	R001695717	ART. 218, I	ELIWANDERSON MATIAS MENDONCA	MANOEL LIBORIO
67495-2011	R001796367	ART. 218, III	ELIWANDERSON MATIAS MENDONCA	MANOEL LIBORIO
67496-2011	R001813041	ART. 218, I	ELIWANDERSON MATIAS MENDONCA	MANOEL LIBORIO

09-NEGAR PROVIMENTO, POR UNANIMIDADE AOS RECURSOS A SEGUIR DISCRIMINADOS, MANTENDO AS PENALIDADES IMPOSTAS:

PROCESSO	AIT	INFRAÇÃO	RECORRENTE	RELATOR
68908-2011	P001298202	ART. 181, VIII	MULLER FREITAS DA CONCEICAO	MANOEL LIBORIO
69510-2011	P001039574	ART. 195	GISELIA CARDOSO SIMOES	MANOEL LIBORIO
71337-2011	R001391410	ART. 218, III	CARLOS HENRIQUE S DA CRUZ	MANOEL LIBORIO



PROCESSO	AIT	INFRAÇÃO	RECORRENTE	RELATOR
7937-2011	P001040359	ART. 252, VI	JOAO AUGUSTO MARCAL PHILOCREON	MANOEL LIBORIO
811-2013	P001543587	ART. 252, VI	GENIVALDO SENA RIBEIRO	LAURENTINO
838-2013	P001534736	ART. 181, XI	RAIMUNDO JOSE ALVES CORDEIRO	LAURENTINO
861-2013	P001455745	ART. 244, II	JORGE AMORIM FERNANDES	LAURENTINO
47901-2012	R002077327	ART. 218, I	WELLINGTON SANTOS DO NASCIMENTO	MANOEL LIBORIO
48185-2012	R002075914	ART. 218, I	VALTER DE JESUS SANTOS	MANOEL LIBORIO
48207-2011	F000864450	ART. 208	RAIMUNDO T DOS SANTOS	MANOEL LIBORIO
48460-2012	R002075423	ART. 218, I	MAURICIO CONCEICAO DE JESUS	MANOEL LIBORIO
48723-2012	R002076162	ART. 218, I	MARIA ELIEZETE XAVIER DE SOUZA	MANOEL LIBORIO
48892-2012	R002099582	ART. 218, I	JULIANO COUTO SALLES	MANOEL LIBORIO
51811-2011	R001731925	ART. 218, I	MARIA CRISTINA DE ALMEIDA ERUDILHO	MANOEL LIBORIO
52795-2012	R001800879	ART. 218, I	MANOEL DE JESUS DA CONCEICAO	LAURENTINO
53249-2012	P001467427	ART. 181, XVIII	VALDINEA FIGUEIREDO MONTEIRO	MANOEL LIBORIO
53608-2012	R002115012	ART. 218, I	BRAZ ROBERTO DOS SANTOS	LAURENTINO
54651-2012	P001338199	ART. 208	ANTONIO COSTA NETO	MANOEL LIBORIO
46448-2012	L000298692	ART. 218, I	ADAILTON DE JESUS BACELAR	MANOEL LIBORIO
46452-2012	R002053925	ART. 218, I	MARCELO CARNEIRO ANDRADE	MANOEL LIBORIO
41632-2012	R002006670	ART. 218, I	VALMIR MARTINS SANTOS	MANOEL LIBORIO
41749-2012	P001387300	ART. 181, XVIII	ALBERTO SILVA GOMES	MANOEL LIBORIO
41844-2012	R002043832	ART. 218, I	NIVALDO BORGES DOS SANTOS	MANOEL LIBORIO
42082-2012	R002024482	ART. 218, I	ADA GUIMARAES SANTOS	MANOEL LIBORIO
46781-2012	P001456970	ART. 181, XVIII	ELBA MARIA BRANDAO LOBAO	MANOEL LIBORIO
46925-2012	R002061762	ART. 218, I	GISSANIA NEVES NASCIMENTO	MANOEL LIBORIO
47032-2012	P001492915	ART. 252, VI	NIVALDO VALVERDE SILVA	MANOEL LIBORIO
47055-2012	R002010247	ART. 218, II	ALIOMAR S DE MIRANDA	MANOEL LIBORIO
47069-2012	R002038003	ART. 218, I	ALIOMAR S DE MIRANDA	MANOEL LIBORIO
47258-2012	R001865637	ART. 218, I	FERNANDO JOSE R SANTOS SEGUNDO	MANOEL LIBORIO
47460-2012	R002085315	ART. 218, I	VICTOR HUGO BONFIM DE CASTRO	MANOEL LIBORIO
47505-2012	R001938487	ART. 218, I	GERMINIANO SOUZA	MANOEL LIBORIO
44201-2012	R001950671	ART. 218, I	GILFREIDES SOUZA PEREIRA	MANOEL LIBORIO
44346-2012	R002069773	ART. 218, I	ANDREIA SILVA CAMPOS	MANOEL LIBORIO
44350-2012	R002054822	ART. 218, I	ALESSANDRA CARNEIRO PONDE	MANOEL LIBORIO
44369-2012	R002056101	ART. 218, I	FRANCISCO SOUZA SANTOS	MANOEL LIBORIO
44422-2012	R002060467	ART. 218, I	WAGNER SANTOS SANTANA	MANOEL LIBORIO
44625-2012	R002046712	ART. 218, I	RAIMUNDO SERGIO SALES CAFEZEIRO	MANOEL LIBORIO
44751-2012	R002055849	ART. 218, II	PAULO VICTOR PORTELA CUNHA	MANOEL LIBORIO
44832-2012	R002026159	ART. 218, I	JOSE OSVALDO ALVES	MANOEL LIBORIO
44963-2012	L000296535	ART. 218, I	CAIO MARIO VIEIRA MARQUES	MANOEL LIBORIO
45124-2012	R002075614	ART. 218, I	ENILDA MARGARIDA PEREIRA DE MATTOS	MANOEL LIBORIO
45138-2012	P001381534	ART. 181, XVII	SANDRA MARIA N DE CARVALHO	MANOEL LIBORIO
45174-2012	L000296841	ART. 218, I	EUCLIDES FAGUNDES NEVES	MANOEL LIBORIO
45354-2012	R002068442	ART. 218, I	THIAGO VENAS CARLOS	MANOEL LIBORIO
45458-2012	R002073697	ART. 218, I	GENILDO VIANA SOARES	MANOEL LIBORIO
45476-2012	R002054517	ART. 218, I	RITA DE CASSIA DOS S SOUZA	MANOEL LIBORIO

PROCESSO	AIT	INFRAÇÃO	RECORRENTE	RELATOR
45485-2012	R002056263	ART. 218, I	IRACI DA CRUZ SOUZA	MANOEL LIBORIO
45629-2012	P001449258	ART. 181, XVII	RITA DE CASSIA G DE OLIVEIRA	LAURENTINO
45651-2012	R001927109	ART. 218, I	LISETE ANDRADE DE REZENDE	MANOEL LIBORIO
45859-2012	L000172512	ART. 218, I	MARCIO VIEIRA BARRETO	MANOEL LIBORIO
46092-2012	R001988664	ART. 218, I	RENILDO TEIXEIRA SANTANA	MANOEL LIBORIO
46227-2012	L000296373	ART. 218, II	RUTEMARY SILVA TRIPCICIANO	MANOEL LIBORIO
46236-2012	R002062489	ART. 218, I	LUIS PAULO SALES SANTOS	MANOEL LIBORIO
46245-2012	L000271661	ART. 218, I	EDELZUITO ELIODORIO DOS SANTOS	MANOEL LIBORIO
46277-2012	C011718366	ART. 244, IV	CARLOS ROBERTO SANTOS LOPES	MANOEL LIBORIO
40337-2012	L000248713	ART. 218, I	ALMIRO DE SENA ARAUJO	MANOEL LIBORIO
40405-2012	R002033081	ART. 218, I	ALANE DE JESUS MUNIZ DOS SANTOS	MANOEL LIBORIO
40571-2012	R001998478	ART. 218, I	EDMILSON BISPO DOS SANTOS	MANOEL LIBORIO
40575-2012	R001215776	ART. 218, I	EDMILSON BISPO DOS SANTOS	MANOEL LIBORIO
40610-2012	L000291222	ART. 218, II	GENIVALDO BARBOSA BARRETO	MANOEL LIBORIO
40998-2012	R002049646	ART. 218, I	SALATHIEL SANTANA	MANOEL LIBORIO
42375-2012	R002051717	ART. 218, I	DARIO LIMA DE JESUS	MANOEL LIBORIO
42547-2012	R002048389	ART. 218, I	FRANCISCO SOUZA SANTOS	MANOEL LIBORIO
42551-2012	R002056641	ART. 218, I	IVONE CASE BOMFIM	MANOEL LIBORIO
42554-2012	R001994599	ART. 218, I	EDNALVA DOS SANTOS NASCIMENTO	MANOEL LIBORIO
42557-2012	R002064351	ART. 218, I	CLAUDNEY JEFFERSON S DE ALMEIDA	MANOEL LIBORIO
42744-2012	R002040610	ART. 218, I	MARIA CONCEICAO ASSIS DA S E SILVA	MANOEL LIBORIO
43356-2012	L000277496	ART. 218, I	JOSE HENRIQUE BARRETO BRITO	MANOEL LIBORIO
43383-2012	R001807575	ART. 218, II	VILSON COUTINHO GARCIA	MANOEL LIBORIO
43388-2012	R002073268	ART. 218, I	ROSA MARIA OLIVEIRA	MANOEL LIBORIO
43518-2012	R002061078	ART. 218, I	JOAO CONCEICAO ALVES	MANOEL LIBORIO
43626-2012	L000297688	ART. 218, I	SALOMAO CHAVES DA SILVA JUNIOR	MANOEL LIBORIO
43798-2012	R001998968	ART. 218, I	CLAUDIONOR DOS SANTOS ALVES	MANOEL LIBORIO
44157-2012	R002047304	ART. 218, I	J FERREIRA CONSUL DE IMOVEIS LTDA	MANOEL LIBORIO
39395-2012	R002022660	ART. 218, I	PREFEITURA MUNICIPAL DE IRARA	MANOEL LIBORIO
38827-2012	R002021813	ART. 218, I	RAFAEL MARQUES GOMES	MANOEL LIBORIO
38992-2012	R002032728	ART. 218, I	EDVAL LANDULFO DE SOUSA NETO	MANOEL LIBORIO
40127-2012	R001848223	ART. 218, I	GILSIMAR DE ALMEIDA PIRES	LAURENTINO
40128-2012	R001945680	ART. 218, II	SIMONE DA SILVA RIOS SANTOS	MANOEL LIBORIO
40170-2012	R001723575	ART. 218, I	MARIA JULIA ROLIM NEGREIROS	MANOEL LIBORIO
40177-2012	R001954658	ART. 218, I	MARIA JULIA ROLIM NEGREIROS	MANOEL LIBORIO
40199-2012	R001930799	ART. 218, I	MARIA JULIA ROLIM NEGREIROS	MANOEL LIBORIO
37608-2012	R001973341	ART. 218, I	VALDINEY SANTOS LEAL	LAURENTINO
37855-2012	R002020352	ART. 218, I	HELIO SANTANA DIAS	LAURENTINO
38028-2012	R002028815	ART. 218, I	.LUCIANA ROBERTA OLIVEIRA DE GOES	MANOEL LIBORIO
38174-2012	R002021246	ART. 218, I	EDMILSON HIGINO TAVARES	LAURENTINO
38226-2013	R002033907	ART. 218, I	ANTONIO SILVIO FERREIRA DE SANTANA	MANOEL LIBORIO
38230-2013	R001977172	ART. 218, I	ANTONIO SILVIO FERREIRA DE SANTANA	MANOEL LIBORIO
38282-2012	R001993839	ART. 218, I	EVERALDO PRAZERES DA CRUZ	MANOEL LIBORIO
38346-2012	R001934313	ART. 218, I	EDVALDO DA SILVA MACHADO	MANOEL LIBORIO



PROCESSO	AIT	INFRAÇÃO	RECORRENTE	RELATOR
38371-2012	R001998143	ART. 218, I	CARLOS ALBERTO V JUNIOR	LAURENTINO
35670-2012	R001935168	ART. 218, I	EDUARDO AUGUSTO B D ARAUJO	MANOEL LIBORIO
35765-2012	R001856003	ART. 218, I	CLAUDIO MARCIO ABREU COSTA	MANOEL LIBORIO
36421-2012	R002008858	ART. 218, I	DENISE CARVALHO PEIXOTO	MANOEL LIBORIO
36476-2012	R001950189	ART. 218, I	ARGUS DE FRANCA PENNA	MANOEL LIBORIO
36483-2012	R001984915	ART. 218, I	ADEILTON SOUZA OLIVEIRA	MANOEL LIBORIO
37012-2012	R002017086	ART. 218, I	LINSVALMAR SANTIAGO DE JESUS	LAURENTINO
37032-2012	L000256163	ART. 218, I	AURELICE AVELAR DOS SANTOS	MANOEL LIBORIO
37192-2012	R002017289	ART. 218, I	ANTONIO HENRIQUE RIBEIRO	MANOEL LIBORIO
34527-2012	R001912661	ART. 218, I	REINALDO FERRAZ C CEZIMBRA	MANOEL LIBORIO
34667-2012	R002004851	ART. 218, I	LUIZ ALBERTO BORGES LOPES	MANOEL LIBORIO
34849-2012	R001782011	ART. 218, I	NILTON A CARDOSO	MANOEL LIBORIO
35012-2012	R001983160	ART. 218, I	PATRICIA CAMPOS LEAL	MANOEL LIBORIO
35521-2012	R002029979	ART. 218, I	SILVIO ROBERTO SANTANA	MANOEL LIBORIO
35558-2012	R002035929	ART. 218, I	ERINALDO BATISTA DE MATOS	MANOEL LIBORIO
31428-2013	P001600311	ART. 181, VIII	LUIS ANTONIO LEIRO PINTO	MANOEL LIBORIO
33384-2012	R001956711	ART. 218, I	MARIA DEL CARMEN LOBO A SOUZA	MANOEL LIBORIO
34009-2012	R001975420	ART. 218, I	ADELSON OLIVEIRA DOS SANTOS	MANOEL LIBORIO
34112-2012	R001968572	ART. 218, I	CRISTINA MARIA C GUERREIRO	MANOEL LIBORIO
34365-2012	R002030192	ART. 218, I	ILTA GONCALVES DOS SANTOS DANTAS	LAURENTINO
12323-2013	C011468996	ART. 244, II	SANDRA REIS COSTA	MANOEL LIBORIO
1547-2013	P001422735	ART. 181, X	RICARDO MARTINS GOMES	MANOEL LIBORIO
15613-2012	L000176515	ART. 218, I	ALEX OLIVEIRA DE FARIA	MANOEL LIBORIO
1571-2013	P001552642	ART. 181, XI	BALBINO MANOEL DO CARMO	LAURENTINO
15721-2012	L000154345	ART. 218, I	SILVIO AVELINO PIRES BRITTO	MANOEL LIBORIO
15787-2012	L000174540	ART. 218, I	GENILSON ALVES LARANJEIRA	LAURENTINO
15794-2012	F000834695	ART. 208	ALEX CERQUEIRA DA SILVA	MANOEL LIBORIO
16086-2012	P001243800	ART. 252, VI	FLAVIO LUIZ DE ARAUJO	MANOEL LIBORIO
16806-2012	P001259552	ART. 181, XIX	NELSON DE JESUS REIS	MANOEL LIBORIO
16829-2012	F000824980	ART. 208	SILVIO CESAR MACEDO DA SILVA	MANOEL LIBORIO
17396-2012	F000827289	ART. 183	JOSE ORLANDO ANDRADE BITENCOURT	MANOEL LIBORIO
18694-2012	P001247289	ART. 181, XVIII	MILENA LIMA DE OLIVEIRA	MANOEL LIBORIO
18750-2012	L000196642	ART. 218, I	DAIANE SOLEDADE SANTOS	MANOEL LIBORIO
19010-2012	R001513350	ART. 218, I	LUIZ PAULO DE SOUZA NUNES	MANOEL LIBORIO
19038-2012	R001877845	ART. 218, I	ANTONIO CERQUEIRA JUNIOR	MANOEL LIBORIO
19274-2012	L000188296	ART. 218, I	DELICIO B DA SILVA	LAURENTINO
19472-2012	L000192714	ART. 218, I	PAULO ROBERTO DA PAIXAO SILVA	LAURENTINO
19849-2012	L000196423	ART. 218, I	GEORGE RODRIGUES SOUZA PEREIRA	MANOEL LIBORIO
25662-2011	P001087515	ART. 195	EVANGENILHA PINTO S DE JESUS	MANOEL LIBORIO
26008-2011	L000018322	ART. 218, II	JOEL SILVA SANTOS	MANOEL LIBORIO
26429-2012	F000396001	ART. 208	PAULO SERGIO SILVA DA ROCHA	MANOEL LIBORIO
2655-2012	F000822924	ART. 183	ALZIRA DE CASTRO	MANOEL LIBORIO
28272-2012	R001878019	ART. 218, I	JOSE JESUS SANTANA	MANOEL LIBORIO
57432-2012	R002119158	ART. 218, I	CALIANDRA MACHADO PINHEIRO	LAURENTINO
5790-2012	R001359394	ART. 218, II	MARIA DAS DORES SENA	MANOEL LIBORIO

PROCESSO	AIT	INFRAÇÃO	RECORRENTE	RELATOR
58094-2012	R002139525	ART. 218, I	LARISSA LEITE SANTANA	LAURENTINO
61563-2011	F000745244	ART. 208	MARIO CAMERA DE OLIVEIRA	MANOEL LIBORIO
62788-2011	F000780391	ART. 183	TARCISO DE FIGUEIREDO PALMA	MANOEL LIBORIO
63548-2011	P001172636	ART. 181, VIII	INES DO CARMO RAIMUNDO BRITO	MANOEL LIBORIO
64114-2011	P001207512	ART. 167	JAIRO SILVA BATISTA	MANOEL LIBORIO
65438-2011	P001039572	ART. 186, II	GISELIA CARDOSO SIMOES	MANOEL LIBORIO
66216-2013	R002296264	ART. 218, I	AGENOR AUGUSTO DE SIQUEIRA JUNIOR	MANOEL LIBORIO
67370-2011	R001397061	ART. 218, I	JOSMAN RAIMUNDO DE SOUSA	LAURENTINO
67409-2011	P001113404	ART. 181, VIII	EDIVALDO MAURICIO MUNIZ	MANOEL LIBORIO
67427-2011	L000110142	ART. 218, I	BOA VIAGEM TRANSPORTES LTDA	MANOEL LIBORIO
39790-2012	R002050040	ART. 218, I	PAULO AMERICO L DE SEIXAS FILHO	MANOEL LIBORIO
39803-2012	R002059309	ART. 218, II	MANUELA HERMES DE LIMA	MANOEL LIBORIO
866-2013	P001407850	ART. 181, XVIII	EDSON BARRETO DOS SANTOS	MANOEL LIBORIO
9027-2012	R001849251	ART. 218, II	JOAO CONCEICAO ALVES	MANOEL LIBORIO

24-NÃO CONHECER, POR UNANIMIDADE AOS RECURSOS A SEGUIR DISCRIMINADOS, MANTENDO AS PENALIDADES IMPOSTAS:

PROCESSO	AIT	INFRAÇÃO	RECORRENTE	RELATOR
39946-2013	L000294827	ART. 218, I	ALMIR RIBEIRO DA SILVA	MANOEL LIBORIO
28538-2011	L000188690	ART. 218, I	CENTRAL DE S TRANSP URBANOS LTDA	MANOEL LIBORIO
37450-2012	R002033368	ART. 218, I	JONMARA FERREIRA LIMA BOTELHO	LAURENTINO
38779-2012	R002052913	ART. 218, I	EDILENE FONSECA BONFIM	LAURENTINO
39424-2012	R001723079	ART. 218, I	DAVID DOS SANTOS CARVALHO	MANOEL LIBORIO
44161-2012	R001998600	ART. 218, I	J FERREIRA CONSUL DE IMOVEIS LTDA	MANOEL LIBORIO
41282-2012	L000276403	ART. 218, I	SILVAN DE JESUS SANTANA	MANOEL LIBORIO
47881-2012	L000288920	ART. 218, I	DIRANI SANTOS SILVA	MANOEL LIBORIO
47884-2012	R001878950	ART. 218, I	DIRANI SANTOS SILVA	MANOEL LIBORIO
42145-2012	R001808840	ART. 218, I	HILDERICO CAMPOS SALES	MANOEL LIBORIO
46678-2012	R002047198	ART. 218, I	CARLOS ALBERTO DA COSTA SA JUNIOR	MANOEL LIBORIO
55207-2012	R001693323	ART. 218, I	JAIRO BORGES DE SANTANA	LAURENTINO
56778-2012	R002110552	ART. 218, I	MARCUS SOUSA BOMFIM	LAURENTINO
57388-2012	R002131237	ART. 218, I	BARBARA DOS SANTOS CORREIA	LAURENTINO
49602-2012	L000025815	ART. 218, I	SILVIO JORGE LEMOS B DA COSTA	MANOEL LIBORIO
50349-2012	R000838201	ART. 218, I	AMELIA DE BARROS SANTANA	MANOEL LIBORIO
863-2013	P001438757	ART. 181, XIX	EDSON BARRETO DOS SANTOS	LAURENTINO

No prazo de Trinta (30) dias, a contar desta publicação, poderá ser interposto recurso ao Conselho Estadual de Trânsito-CETRA contra as Decisões desta JARI. Dá-se ciência nos termos do art.288 do CTB.

Salvador, Segunda-feira, 28 de Abril de 2014

MANOEL RIBEIRO LIBORIO
Presidente 1º JARI

RECURSOS JULGADOS NA SESSÃO ORDINÁRIA DO DIA: 24/04/2014 -

2º JARI

A JARI, no julgamento dos Recursos interpostos contra penalidades impostas pela Superintendência de Trânsito e Transporte do Salvador - TRANSALVADOR, por infrações previstas no Código de Trânsito Brasileiro-CTB, por unanimidade, DECIDE:

08-DAR PROVIMENTO, POR UNANIMIDADE AOS RECURSOS A SEGUIR DISCRIMINADOS, DECIDINDO PELA IMPROCEDÊNCIA DA IMPOSIÇÃO DA PENALIDADE:

PROCESSO	AIT	INFRAÇÃO	RECORRENTE	RELATOR
2023-2013	P001563621	ART. 252 VI	LUCIDALVA SILVA F PEREIRA	CELESTE ARAUJO



PROCESSO	AIT	INFRAÇÃO	RECORRENTE	RELATOR
2228-2013	P001439159	ART. 167	MARCOS ANTONIO PINTO FILHO	CELESTE ARAÚJO
2230-2013	P001439160	ART. 252 VI	MARCOS ANTONIO PINTO FILHO	CELESTE ARAÚJO
2231-2013	P001555872	ART. 252 VI	MARCOS ANTONIO PINTO FILHO	CELESTE ARAÚJO
2277-2013	P001565375	ART. 252 VI	ANA LAURA COSTA COELHO	CELESTE ARAÚJO
2285-2013	P001570401	ART. 181 VIII	ADEMARIO FRANCISCO DOS S FILHO	CELESTE ARAÚJO
2375-2013	P001555785	ART. 207	EMPRESA COSME E DAMIAO L DE V LTDA	CELESTE ARAÚJO
2378-2013	P001547811	ART. VIII	PATRICIA CERQUEIRA DE ARRUDA	CELESTE ARAÚJO
34523-2012	R002041229	ART. 218 I	MARCOS DOS SANTOS PEREIRA	CELESTE ARAÚJO
34785-2012	R001970459	ART. 218 I	RICSON COSTA CHAGAS	CELESTE ARAÚJO
38838-2011	F000849201	ART. 208	JOSE INALDO ALVES QUEIROZ	CELESTE ARAÚJO
2024-2013	P001563620	ART. 167	LUCIDALVA SILVA F PEREIRA	CELESTE ARAÚJO
40619-2011	R001648298	ART. 218 I	MARCO DE OLIVEIRA SANTOS	CELESTE ARAÚJO
53949-2012	P001464411	ART. 181 VIII	VALDECI CRUZ RAMOS	CELESTE ARAÚJO
45392-2012	P001455059	ART. 181 VIII	LEANDRO COUTINHO NETTO	CELESTE ARAÚJO
42052-2011	R001692384	ART. 218 I	RONALDO LIMA SILVA	CELESTE ARAÚJO
42061-2012	P001457063	ART. 181 VIII	ALVINO VIANA SILVA	CELESTE ARAÚJO
48311-2013	P001660514	ART. 246	DANIEL GOUVEA DUMAS	CELESTE ARAÚJO
49056-2012	P001475649	ART. 193	CRISTIANE DA SILVA MEDEIROS SANTOS	WALDSON VICTOR
52665-2012	R002113315	218 I	LAURO BRITO DE SANTANA	SARA SENA
52671-2012	R002110559	ART. 218 I	LAURO BRITO DE SANTANA	SARA SENA
8069-2013	P001592538	167	RITA CELIA BATISTA ROCHA	SARA SENA
8070-2013	P001496935	ART. 167	RITA CELIA BATISTA ROCHA	WALDSON VICTOR
8090-2013	P001506266	ART. 208	MARIA DO SOCORRO DE FREITAS LUBINI	WALDSON VICTOR
8203-2012	R001420800	ART. 218 I	JORGE LUIZ ANDRADE SANTOS	CELESTE ARAÚJO
8262-2013	P001588417	ART. 167	VIVIANE DOS SANTOS SILVA	SARA SENA
8132-2013	P001570263	ART. 252 VI	ZENILDA DA GUARDA FARIAS	WALDSON VICTOR

09-NEGAR PROVIMENTO, POR UNANIMIDADE AOS RECURSOS A SEGUIR DISCRIMINADOS, MANTENDO AS PENALIDADES IMPOSTAS:

PROCESSO	AIT	INFRAÇÃO	RECORRENTE	RELATOR
8188-2013	P001592036	ART. 181 XVIII	PEDRO ALBUQUERQUE CEARA MAIA	SARA SENA
8746-2013	P001593852	ART. 181 XIX	RAFAEL BASTO ASSUNCAO	CELESTE ARAÚJO
890-2012	P001221885	ART. 181 XIX	FLORISBERTO COSTA BARBOSA NETO	CELESTE ARAÚJO
9028-2013	P001575786	ART. 181 XVIII	SAO SALVADOR T E A DE V LTDA ME	WALDSON VICTOR
8120-2013	P001577800	ART. 181 XVIII	ANTONIO BARCELAR	SARA SENA
53131-2012	R002081160	ART. 218 I	OZEIAS DE SANTANA PINTO	CELESTE ARAÚJO
53155-2012	R002086045	ART. 218 I	ROSANA MORAES DA SILVA	CELESTE ARAÚJO
6908-2012	P001043438	ART. 208	EDMILSON BISPO DOS SANTOS	CELESTE ARAÚJO
7357-2012	P001117147	ART. 181 XIII	JORGE MARIANO SOUZA DA SILVA	CELESTE ARAÚJO
7622-2012	R001842876	ART. 218 I	TIAGO LUIZ FORMIGHIERI	CELESTE ARAÚJO
7979-2011	P001069484	ART. 181 VIII	ELIENE DE SOUZA REIS	CELESTE ARAÚJO
49193-2012	R002089653	ART. 218 I	LM TRANSP SERV E ARR DE VEIC LTDA	CELESTE ARAÚJO
49260-2012	R002062421	ART. 218 II	CARLOS MARCIO ARAUJO LOPES	CELESTE ARAÚJO
49652-2012	R001934750	ART. 218 I	LUIZ ALBERTO B LOPES	CELESTE ARAÚJO
49990-2012	R002060001	ART. 218 I	JOSE LUIZ LOBO SANTIAGO	CELESTE ARAÚJO
49997-2012	R002057489	ART. 218 I	JOSE LUIZ LOBO SANTIAGO	CELESTE ARAÚJO

PROCESSO	AIT	INFRAÇÃO	RECORRENTE	RELATOR
5101-2012	P001239911	ART. 208	GILDASIO PEREIRA DOS SANTOS	CELESTE ARAÚJO
51150-2012	R001967019	ART. 218 II	FRANCISCO JOSE PESSOA DE SOUZA	CELESTE ARAÚJO
52341-2012	P001486968	ART. 181 XVIII	FABIANO SOUZA SILVA	SARA SENA
52602-2012	P001489372	ART. 184 I	DINEA FERREIRA FARIAS	CELESTE ARAÚJO
48312-2013	P001660507	ART. 181 XI	DANIEL GOUVEA DUMAS	CELESTE ARAÚJO
48380-2012	R002095552	ART. 218 I	JOSE ANTONIO N CERQUEIRA	CELESTE ARAÚJO
48571-2012	P001308387	ART. 218 I	JULIO CEZAR DE LIMA RIBEIRO	CELESTE ARAÚJO
42083-2012	R001938806	ART. 218 I	RAFAEL MAROCCI DE JESUS	CELESTE ARAÚJO
43137-2012	P001398966	ART. 181 VIII	LUIZ EDMUNDO FERREIRA NAVES	CELESTE ARAÚJO
45463-2012	P001466930	ART. 208	GILBERTO SOBREIRO	CELESTE ARAÚJO
45869-2012	P001420107	ART. 252 VI	EDVALDO ALVES DE OLIVEIRA	CELESTE ARAÚJO
45968-2012	P001481433	ART. 181 XIX	REINALDO GOMES VIDAL NETO	CELESTE ARAÚJO
46098-2012	P001461494	ART. 193	FLAVIO JEFFERSON DAS N BISPO	CELESTE ARAÚJO
46449-2012	P001437439	ART. 181 XVII	JOSEMAR DE OLIVEIRA	CELESTE ARAÚJO
46467-2012	R002061993	ART. 218 I	RODRIGO CAVAILLIER RIBEIRO	CELESTE ARAÚJO
47335-2011	R000825148	ART. 218 I	AIZE SUZE SOBRAL DE FREITAS	CELESTE ARAÚJO
47885-2012	P001435916	ART. 252 VI	VINICIUS LEANDRO DOS S SILVA	CELESTE ARAÚJO
54031-2012	R002107911	ART. 218 I	RICARDO MARTINS GOMES	CELESTE ARAÚJO
54755-2012	P001489232	ART. 181 XVIII	YANA FIGUEIREDO DE C OLIVEIRA	CELESTE ARAÚJO
54911-2012	R002086924	ART. 218 I	ORLANDO DOS SANTOS TOURINHO	CELESTE ARAÚJO
54940-2012	R002091822	ART. 218 I	LEONARDO GOMES DANTAS	CELESTE ARAÚJO
55536-2012	P001410713	ART. 181 VIII	ADLA ALMEIDA SOBRAL	WALDSON VICTOR
56092-2012	P001510456	ART. 181 VIII	RUY ALMEIDA DE MAGALHAES	CELESTE ARAÚJO
56761-2012	P001534368	ART. 181 XVIII	MARIA DE FATIMA DA SILVA MELLO	CELESTE ARAÚJO
57077-2012	R002116775	ART. 218 I	WILSON SOARES SILVA	CELESTE ARAÚJO
57240-2012	P001514459	ART. 193	NELSIVAL DE SOUZA MENEZES	CELESTE ARAÚJO
57320-2012	R002128709	ART. 218 II	ANTONIO DA LAPA	CELESTE ARAÚJO
57347-2012	P001388740	ART. 244 II	ANELITO SOARES L FILHO	CELESTE ARAÚJO
57393-2011	R001715053	ART. 218 II	MOISES JOSE CERQUEIRA	CELESTE ARAÚJO
57433-2012	P001520066	ART. 181 XVIII	JULIANA LEITE T DE FREITAS	CELESTE ARAÚJO
57519-2012	R002135828	ART. 218 I	CARLOS SANTOS DO LAGO NETO	CELESTE ARAÚJO
57556-2012	R002133345	ART. 218 I	EDNALVA MARIA BASTOS DE S SANTANA	CELESTE ARAÚJO
57808-2012	P001489646	ART. 167	SERGIO AUGUSTO CAVALCANTE DE LIMA	CELESTE ARAÚJO
57851-2012	P001520994	ART. 181 XVIII	MARILUZE CARNEIRO DA SILVA ALMEIDA	CELESTE ARAÚJO
57883-2012	R002158896	ART. 218 I	JOSE ANTONIO NOGUEIRA	CELESTE ARAÚJO
58112-2012	P001490447	ART. 252 VI	ROGERIO LIMA LEITE	CELESTE ARAÚJO
60574-2011	R001761259	ART. 218 I	AUGUSTO CEZAR NEVES DOS SANTOS	CELESTE ARAÚJO
60860-2011	F000869211	ART. 208	EDMILSON RODRIGUES DE ARAUJO	CELESTE ARAÚJO
6089-2012	P001258709	ART. 181 VIII	ALBERT CABRAL DOS SANTOS	CELESTE ARAÚJO
6103-2012	R001839697	ART. 218 I	LUIZ OTAVIO DE BARROS CORREA	CELESTE ARAÚJO
62450-2011	R001745309	ART. 218 I	CAMARA DE VEREADORES DE CATU	CELESTE ARAÚJO
62527-2011	P001256861	ART. 193	CLEBER COSTA SOUZA	CELESTE ARAÚJO



PROCESSO	AIT	INFRAÇÃO	RECORRENTE	RELATOR
6286-2011	P001075462	ART. 252 VI	UENDEL BITTENCOURT ALELUIA REIS	CELESTE ARAÚJO
63270-2011	P001189045	ART. 181 XVII	MARIA DA GRACA M SILVA	CELESTE ARAÚJO
67324-2011	R001405192	ART. 218 I	CLEBER UDSON SANTA CECILIA	CELESTE ARAÚJO
67545-2011	P001105292	ART. 208	ALEXANDRA GOMES DE SANTANA	CELESTE ARAÚJO
67581-2011	P001108810	ART. 252 VI	ROBERTO COSTA LIMA	CELESTE ARAÚJO
67987-2011	F000771890	ART. 208	FLORIPES MATOS DA CUNHA	WALDSON VICTOR
6826-2011	P001061117	ART. 181 XI	LUIZ CARLOS SILVA DE OLIVEIRA	CELESTE ARAÚJO
41002-2012	R002058752	ART. 218 II	JOSE CLOVES E DOS SANTOS	CELESTE ARAÚJO
41737-2012	P001433863	ART. 167	ALBERTO SILVA GOMES	CELESTE ARAÚJO
41742-2012	P001406803	ART. 181 XVIII	ALBERTO SILVA GOMES	CELESTE ARAÚJO
4175-2013	P001518780	ART. 181 XVIII	JOSE ELIAS BARBOSA SANTOS	WALDSON VICTOR
41971-2012	P001455022	ART. 252 VI	PALOMA MACEDO DE CASTRO SAMPAIO	CELESTE ARAÚJO
42024-2012	P001421048	ART. 167	ARIVALDO DE LIMA ALVES	CELESTE ARAÚJO
21112-2012	R001898389	ART. 218 I	LEONIDIA DA SILVA PINTO	CELESTE ARAÚJO
2129-2013	P001578931	ART. 253	PAULA DE OLIVEIRA E SILVA SAMPAIO	CELESTE ARAÚJO
39626-2012	P001441712	ART. 252 VI	LARA FERRARI FONSECA	CELESTE ARAÚJO
39807-2012	P001397620	ART. 208	TONYA AZEVEDO DUARTE	CELESTE ARAÚJO
40350-2012	P001449422	ART. 181 XVIII	CONNECT BUSINESS T E C CIVIL L EPP	CELESTE ARAÚJO
38993-2012	R002034052	ART. 218 I	EDVAL LANDULFO DE SOUSA NETO	CELESTE ARAÚJO
39026-2012	R001997147	ART. 218 I	GILDO OLIVEIRA DE CERQUEIRA	CELESTE ARAÚJO
39130-2012	R001940757	ART. 218 I	AREOLINO A DE A DA SILVA JUNIOR	CELESTE ARAÚJO
39415-2012	P001421459	ART. 181 XVIII	DAVID DOS SANTOS CARVALHO	CELESTE ARAÚJO
37506-2012	P001430684	ART. 181 I	TANIA MARIA MELO B DA COSTA	CELESTE ARAÚJO
37576-2012	R002026930	ART. 218 II	MARCIO EMANUEL SENA DA LUZ	CELESTE ARAÚJO
37658-2012	R002025499	ART. 218 I	CARLOS EDUARDO SOUZA DE OLIVEIRA	CELESTE ARAÚJO
38029-2012	R001866147	ART. 218 I	LUCIANA ROBERTA OLIVEIRA DE GOES	CELESTE ARAÚJO
38280-2012	R002043232	ART. 218 I	EVERALDO PRAZERES DA CRUZ	CELESTE ARAÚJO
35473-2012	P001311671	ART. 181 XIII	CARLOS MESSIAS FERREIRA	CELESTE ARAÚJO
35752-2012	R001937404	ART. 218 I	JOSE OLIVEIRA SOUZA JUNIOR	CELESTE ARAÚJO
32782-2012	R001927355	ART. 218 I	CARLOS AUGUSTO BARBOSA COSTA	CELESTE ARAÚJO
33141-2012	R001957846	ART. 218 I	ARLINDA MIGUEL DE OLIVA ARAUJO	CELESTE ARAÚJO
33178-2012	R001999218	ART. 218 I	GILMARA BLANCO S OLIVEIRA	CELESTE ARAÚJO
33245-2012	R001949683	ART. 218 I	GR TRANSP VIAGENS E TURISMO LTDA	CELESTE ARAÚJO
33709-2012	R001954595	ART. 218 I	ALTAMIRANDO NELES DE JESUS FILHO	CELESTE ARAÚJO
33745-2012	R001931592	ART. 218 I	JOAO RODRIGUES DA CONCEICAO	CELESTE ARAÚJO
33993-2012	R001777861	ART. 218 I	ALBERTO DA SILVA ARAUJO	CELESTE ARAÚJO
34294-2012	R002003048	ART. 218 I	SIMONE TEIXEIRA DA LUZ COSTA	CELESTE ARAÚJO
34456-2012	R001921787	ART. 218 I	TERRITHOMAS DIAS DE SOUZA	CELESTE ARAÚJO
34505-2012	R002008374	ART. 218 I	ANA CLAUDIA TELLES DE OLIVA SILVA	CELESTE ARAÚJO
26095-2012	R001893324	ART. 218 I	ALMERINDA AMELIA REGO NUNES	CELESTE ARAÚJO
26096-2012	R001893584	ART. 218 I	ALMERINDA AMELIA REGO NUNES	CELESTE ARAÚJO
2794-2012	P001216191	ART. 208	NIVALDINA DA PAIXAO SENA	CELESTE ARAÚJO

PROCESSO	AIT	INFRAÇÃO	RECORRENTE	RELATOR
2837-2012	R001837552	ART. 218 I	LINDA BAHIA VIAGENS E TURISMO LTDA	CELESTE ARAÚJO
3055-2013	P001562949	ART. 181 XIX	REGINALDO ASSIS DE ARAUJO	CELESTE ARAÚJO
30932-2012	R001977491	ART. 218 I	PEDRO PASSOS	CELESTE ARAÚJO
3214-2013	P001580069	ART. 252 VI	JEFFERSON DE JESUS SANTOS	CELESTE ARAÚJO
32318-2012	R001923740	ART. 218 I	UDERLAN FERNANDES M DE CERQUEIRA	CELESTE ARAÚJO
20236-2012	R001827967	218 I	MANOEL JOSE ARGOLLO PEREIRA	WALDSON VICTOR
18571-2012	L000270284	ART. 218 I	AMERICO ALMEIDA BENEVIDES	CELESTE ARAÚJO
19025-2012	R001904889	ART. 218 I	ANTONIO CERQUEIRA JUNIOR	CELESTE ARAÚJO
16195-2012	R001909557	ART. 218 I	CARLOS COSTA DE PINHO	CELESTE ARAÚJO
164-2013	P001539133	ART. 181 XIX	GLEDSON VASQUES BISPO	CELESTE ARAÚJO
18213-2012	P001368429	ART. 181 VIII	MARCOS AURELIO DOS SANTOS BOTELHO	CELESTE ARAÚJO
10506-2012	P001222779	ART. 167	JERIVALDO ALVES DO NASCIMENTO	CELESTE ARAÚJO
11073-2012	P001226680	ART. 167	PABLO FERNANDEZ PATTERSON	CELESTE ARAÚJO
11122-2012	P001260109	ART. 244 I	JEOVAN ANUNCIACAO SANTOS	CELESTE ARAÚJO
1151-2012	F000901639	ART. 208	MARIA ELIZIER C DE SOUSA	CELESTE ARAÚJO
11617-2013	P001586560	ART. 181 VIII	RONALD NOLASCO T LEO	CELESTE ARAÚJO
11961-2013	P001598091	ART. 181 VIII	TIAGO DOS SANTOS GOMES	CELESTE ARAÚJO
1374-2012	R001824046	ART. 218 I	JOANES BARRETO DE JESUS	CELESTE ARAÚJO

24-NÃO CONHECER, POR UNANIMIDADE AOS RECURSOS A SEGUIR DISCRIMINADOS, MANTENDO AS PENALIDADES IMPOSTAS:

PROCESSO	AIT	INFRAÇÃO	RECORRENTE	RELATOR
15768-2012	R001663619	ART. 218 I	CARLOS DE JESUS RIBEIRO	CELESTE ARAÚJO
15777-2012	R001751065	ART. 218 I	CARLOS DE JESUS RIBEIRO	CELESTE ARAÚJO
1841-2013	P001205935	ART. 252 VI	J O S E M A R TINO DE M SACRAMENTO	CELESTE ARAÚJO
17315-2012	R001540022	ART. 218 I	RAQUEL NECO DA COSTA	CELESTE ARAÚJO
19819-2012	P001318017	ART. 252 VI	MILTON CESAR ALVES FORTE	CELESTE ARAÚJO
32656-2012	R001983112	ART. 218 II	MINISTERIO DA JUSTICA	CELESTE ARAÚJO
32701-2012	R002002428	ART. 218 I	MINISTERIO DA JUSTICA	CELESTE ARAÚJO
35987-2012	R001868445	ART. 218 I	RICARDO SANTOS DA SILVA	CELESTE ARAÚJO
36008-2012	R001619131	ART. 218 I	MARIVALDO DA C DOS SANTOS	CELESTE ARAÚJO
35464-2012	R001554456	ART. 218 I	CARLOS MESSIAS FERREIRA	CELESTE ARAÚJO
35469-2012	R001540020	ART. 218 I	CARLOS MESSIAS FERREIRA	CELESTE ARAÚJO
39420-2012	P001219558	ART. 181 XVIII	DAVID DOS SANTOS CARVALHO	CELESTE ARAÚJO
68503-2011	R001760024	ART. 218 I	VALQUIRIA DA CONCEICAO AGATTE	CELESTE ARAÚJO
43915-2012	P001468122	ART. 181 XIX	ANTONIO JORGE DE SOUZA	CELESTE ARAÚJO
8024-2013	P001334653	ART. 207	EDINEI SANTOS ROCHA	W A L D S O N VICTOR

No prazo de Trinta (30) dias, a contar desta publicação, poderá ser interposto recurso ao Conselho Estadual de Trânsito-CETTRAN contra as Decisões desta JARI. Dá-se ciência nos termos do art.288 do CTB.

Salvador, Segunda-feira, 28 de Abril de 2014

CELESTE ARAÚJO DA SILVA
Presidente 2º JARI

Superintendência de Controle e Ordenamento do Uso do Solo do Município - SUCOM

PORTARIA Nº 52/2014

O Superintendente Executivo da SUCOM - Superintendência de Controle e Ordenamento do Uso do Solo do Município, no uso de suas atribuições legais e com fundamento no artigo 8º do Decreto nº 24.734, de 16 de janeiro de 2014.

RESOLVE:

Artigo 1º- Fica alterado o Quadro de Detalhamento da Despesa de 2014, da Superintendência de Controle e Ordenamento do Uso do Solo do Município -SUCOM, na forma indicada no anexo integrante a esta portaria.

Artigo 2º- Esta portaria entra em vigor na data de sua publicação.

Artigo 3º- Revogam-se as disposições em contrário.

GABINETE DO SUPERINTENDENTE EXECUTIVO DA SUCOM, em 28 de Abril de 2014.

SILVIO PINHEIRO
Superintendente

ANEXO A PORTARIA Nº 52 / 2014

PREFEITURA MUN. DO SALVADOR		ALTERA O QUADRO DE DETALHAMENTO DA DESPESA		PAG:1		
Valores em R\$ 1,00						
ÓRGÃO / UNIDADE	PROJETO / ATIVIDADE	ELEMENTO DE DESPESA	FUNTE	ALOCAÇÃO	REDUÇÃO	
426102-SUCOM	04.126.015.2504	4.4.90.52	000	11.000		
	15.122.015.2000	3.1.90.16	000	100.000		
	15.122.015.2001	3.3.90.33	000	600		
	15.122.015.2001	3.3.90.33	000	700		
	04.126.015.2504	4.4.90.51	000		11.000	
	15.122.015.2000	3.1.90.11	000		100.000	
	15.122.015.2001	3.3.90.39	000		700	
	15.122.015.2001	3.3.90.39	000		600	
	SUB-TOTAL				112.300	112.300
	TOTAL GERAL				112.300	112.300

REVISÃO DE ESTABILIDADE ECONOMICA - INDEFERIDO

PROCESSO	INTERESSADO
12459/2014	ALEX SANDRO DE JESUS CONCEIÇÃO

Em, 25 de abril de 2014.

SILVIO PINHEIRO
Superintendente

INCORPORAÇÃO DE GRATIFICAÇÃO COM BASE NA LEI 51/2010 DEFERIDO

PROCESSO	INTERESSADO
13714/2014	JOSE DE JESUS ARAÚJO

Em, 25 de abril de 2014.

SILVIO PINHEIRO
Superintendente

Superintendência de Trânsito e Transporte do Salvador - TRANSALVADOR

PORTARIA Nº220/2014

O SUPERINTENDENTE DE TRÂNSITO E TRANSPORTE DO SALVADOR no uso de suas atribuições que lhe são conferidas pela Lei nº. 7.610 de 30 de dezembro de 2008 e com fundamento no Art. 16, Inciso I, alínea k, do Regimento Interno aprovado pelo Decreto nº 19.408 de 18 de março de 2009, publicado no Diário Oficial do Município de 19 de março de 2009,

Considerando a necessidade de ordenar e disciplinar o tráfego de veículos em geral e a circulação de pedestres, em função dos serviços necessários para **Detonação de Rochas**, solicitação feita através do Ofício S/N-2014, sob a responsabilidade técnica do Consórcio Mobilidade Bahia,

RESOLVE:

Art. 1º - Autorizar a interdição do tráfego de veículos na Avenida Barros Reis / confluência com a Rodovia BR-324, sentido Feira de Santana, 1 (uma) hora antes e 2 (duas) horas após as detonações de

rochas, no período entre 14:00h e 16:00h, nos dias 18 e 25 de maio e 01 de junho de 2014.

Parágrafo Único - A execução das obras poderá ser parcial ou totalmente paralisada pela fiscalização da TRANSALVADOR em casos de congestionamento do tráfego.

Art. 2º - Os locais de realização das obras deverão estar devidamente protegidos e sinalizados em conformidade com o ANEXO II do Código de Trânsito Brasileiro, aprovado pelo Art. 1º da Resolução 160, de 22 de abril de 2004 do CONTRAN;

Art. 3º - É de inteira responsabilidade da Empresa executora a recomposição e pavimentação da pista de rolamento, áreas de estacionamentos, áreas verdes, calçadas (passeios) e a sinalização gráfica anteriormente existente.

Parágrafo Único - Fica a empresa responsável na obrigatoriedade de comunicar a esta Superintendência o início e conclusão dos serviços para realização de vistoria técnica no local.

Art. 4º - O tráfego voltará à normalidade tão logo as condições locais o permitam.

GABINETE DA SUPERINTENDENCIA DE TRÂNSITO E TRANSPORTE DO SALVADOR, em 23 de abril de 2014.

FABRIZIO MULLER MARTINEZ
Superintendente Executivo

DESPACHO DO SENHOR SUPERINTENDENTE DA TRANSALVADOR

No Despacho do Senhor Superintendente, homologado no Diário Oficial do Município na data abaixo, tornar sem efeito a decisão do indeferimento do processo, por ter sido publicado com incorreção:

Requerente - Ernane Silva Filho
Processo nº. 3664-2014
Auto de infração nº. R002385354
DOM: 24-04-2014 - nº 6.081 - fl. 07
Onde se lê Indeferido, leia-se Conversão em Penalidade de Advertência.

Salvador, 25 de abril de 2014.

FABRIZIO M. MARTINEZ
Superintendente

RELAÇÃO DOS AUTOS DE INFRAÇÃO DE TRÂNSITO JULGADOS PELA COMISSÃO DE DEFESA DA ATUAÇÃO CDA II, DESIGNADA ATRAVÉS DA PORTARIA 088/2013- TRANSALVADOR E HOMOLOGADA PELO SR. SUPERINTENDENTE DE TÂNSITO E TRANSPORTE, COM FUNDAMENTO NO CÓDIGO DE TRÂNSITO BRASILEIRO-CTB, LEI Nº 9.503/97 E CONFORME PORTARIA Nº12/99 DO DENATRAN.

SOLICITANTE	PROCESSO	AIT	RESULTADO
ACY DE SOUZA LIMA FILHO	66511-2013	P001747053	DEFERIDO
ADAILTON REIS DOS SANTOS	5985-2014	P001855244	DEFERIDO
ADILSON FERREIRA CRUZ	5515-2014	P001839806	DEFERIDO
ADORIELMA BLANDINA M LEITE COSTA	1094-2014	F001058298	DEFERIDO
ADRIANO DA SILVA LESSA	68118-2013	P001785399	DEFERIDO
ADRIANO GOES ORGE	6371-2014	F001076783	DEFERIDO
AECIO RODRIGUES DOS REIS	2361-2014	R002396204	DEFERIDO
AGENOR AUGUSTO DE SIQUEIRA JUNIOR	2375-2014	R002387929	DEFERIDO
ALESSANDRO DE OLIVEIRA SILVA	62525-2013	P001705189	DEFERIDO
ALEX SANTOS DA SILVA	5834-2014	R002414581	DEFERIDO
ALTAICE DOS SANTOS PEDREIRA	4773-2014	F001070993	DEFERIDO
ALTAIR RAMOS AZEVEDO	4324-2014	P001838657	DEFERIDO
ANA CLAUDIA M DE SOUZA COUTO	6336-2014	F001071917	DEFERIDO
ANA LUCIA BARBOSA HOLANDA	8661-2014	P001820559	DEFERIDO
ANA MARIA SANTANA DE ALMEIDA	1431-2014	F001072402	DEFERIDO
ANDERSON LUIZ A DOS SANTOS	67451-2013	P001812282	DEFERIDO
ANDERSON RIBEIRO CESARINO	66618-2013	P001780713	DEFERIDO
ANDRE GASPAR NONATO MACIEL	62650-2013	P001709725	DEFERIDO
ANDRE LUIZ BISPO COELHO	65759-2013	P001802411	DEFERIDO
ANIVALDO PEREIRA DOS SANTOS	7059-2014	R002425769	DEFERIDO
ANSELMO DE CERQUEIRA FILHO	8531-2014	P001835252	DEFERIDO
ANTONIO CARLOS B DOS SANTOS	6731-2014	P001836510	DEFERIDO
ANTONIO CARLOS COSTA	61-2014	F001076379	DEFERIDO
ANTONIO CARLOS DOS SANTOS	3692-2014	F001074994	DEFERIDO
ANTONIO CARLOS SANTOS CALDAS	7096-2014	P001842160	DEFERIDO
ANTONIO DE JESUS	61557-2013	F001046167	DEFERIDO
ANTONIO JESUINO CONCEICAO DA CRUZ	68920-2013	P001808358	DEFERIDO
ANTONIO JOSE FERREIRA DE OLIVEIRA	669-2014	F001048914	DEFERIDO
ARLETE NEIVA GUIDORIZZI DAVID	5008-2014	F001066887	DEFERIDO



SOLICITANTE	PROCESSO	AIT	RESULTADO
BARTOLOMEU PIRES VIEIRA	63940-2013	F001054772	DEFERIDO
BRUNO TEIXEIRA MESQUITA SANTOS	8593-2014	P001835186	DEFERIDO
CAIO FILIPE COSTA SARAIVA DAS VIRGENS	64341-2013	F001047258	DEFERIDO
CARLA FERNANDES DOS SANTOS	68138-2013	P001810467	DEFERIDO
CARLOS ADACHI	4250-2014	F001076605	DEFERIDO
CARLOS ALBERTO CAPRE DE LARA	66473-2013	P001743453	DEFERIDO
CARLOS ALBERTO CASTRO TORRES	68941-2013	P001804076	DEFERIDO
CARLOS ALBERTO FREITAS DA PAIXAO	11151-2014	F001092243	DEFERIDO
CARLOS CARNEIRO LIMA	1504-2014	P001834955	DEFERIDO
CARLOS EDUARDO NORONHA ELIAS	69074-2013	P001531956	DEFERIDO
CARLOS JOSE DA COSTA	68326-2013	P001811461	DEFERIDO
CARLOS RAIMUNDO SILVA	3596-2014	P001815794	DEFERIDO
CARLOS RAIMUNDO SILVA	3614-2014	F001053678	DEFERIDO
CESAR BARBOSA	61202-2013	R002372595	DEFERIDO
CIVAL DOS SANTOS CORREIA	5888-2014	P001804409	DEFERIDO
CLEMENTE VENCESLAU DA SILVA	61560-2013	P001797400	DEFERIDO
CLOVIS NERI BORBOREMA	5589-2014	P001867451	DEFERIDO
COSME BISPO FERNANDES	8906-2014	P001859999	DEFERIDO
COSME BOMFIM DE OLIVEIRA	8772-2014	R002429043	DEFERIDO
CRISTIANE DE OLIVEIRA SILVA	2522-2014	F001060981	DEFERIDO
DANIEL DE OLIVEIRA JUNIOR	420-2014	P001743305	DEFERIDO
DANIELA DE SANTANA CABADAS	10887-2014	R002393251	DEFERIDO
DARICK FRANCA SIMOES	67645-2013	R002392891	DEFERIDO
DARLAN AZEVEDO PEREIRA	9720-2014	F001100525	DEFERIDO
DE JAILSON PAIXAO FERREIRA	67245-2013	P001774529	DEFERIDO
DENIVALDO DE JESUS SILVA	63360-2013	P001772319	DEFERIDO
DERIVALDO PEREIRA CRUZ	66268-2013	F001054549	DEFERIDO
DERNEVAL PORTO BATISTA	6316-2014	P001855721	DEFERIDO
DIEGO SANTOS REBELO	65996-2013	F001048435	DEFERIDO
DIOGO REIS SANTANA	5641-2014	P001829660	DEFERIDO
DJALMA CRUZ CARDOSO	6302-2014	F001072608	DEFERIDO
DORIVAL DOS SANTOS	8622-2014	P001817369	DEFERIDO
DORIVALDO SANTANA	63185-2013	F001043862	DEFERIDO
DORIVALDO SANTANA	63186-2013	F001053564	DEFERIDO
EDEILSON REIS MOREIRA SILVA	65908-2013	F001049974	DEFERIDO
EDGAR TAVARES LIMA	3727-2014	R002387900	DEFERIDO
EDMILSON LOPES CERQUEIRA	1465-2014	P001822002	DEFERIDO
EDNILSON JOSE SOUZA DA ROCHA	66886-2013	F001071934	DEFERIDO
EDNILSON SANTOS FRANCA	6527-2014	P001829510	DEFERIDO
EDSON JOSE CORREIA	6145-2014	F001072566	DEFERIDO
EDUARDO DE OLIVEIRA MACEDO	65904-2013	F001043850	DEFERIDO
EDVALDO DA SILVA GOMES	8032-2014	P001846914	DEFERIDO
ELBANAJARA ALVES SANTOS ALFANO	6756-2014	P001811567	DEFERIDO
ELIZIO NUNES DA SILVA	11266-2014	R002406046	DEFERIDO
ELOY ARAUJO MOTA	8520-2014	P001822526	DEFERIDO
EMANUEL DE JESUS NASCIMENTO	68338-2013	P001804058	DEFERIDO
EMANUEL DE JESUS NASCIMENTO	68340-2013	P001804059	DEFERIDO
ENADIO NUNES PINTO	67134-2013	P001805485	DEFERIDO
ERNANDO MANOEL DE OLIVEIRA	9162-2014	P001826312	DEFERIDO
ESTENIO MOITA DE CARVALHO	5942-2014	P001822242	DEFERIDO
EUGENIO DOS SANTOS REBOUCAS	6117-2014	R002394473	DEFERIDO
EUNICE ROCHA FREIRE	4537-2014	F001068586	DEFERIDO
EURICO OLIVEIRA DANTAS	1069-2014	F001058568	DEFERIDO
FABRICIO GONCALVES MENDONCA	6038-2014	P001819837	DEFERIDO
FELIPE VIEIRA ABADE	1325-2014	P001804230	DEFERIDO
FELIX VALOIS OLIVEIRA NETO	691-2014	P001817855	DEFERIDO
FERNANDES APOSTOLO DE SOUZA	2056-2014	F001069622	DEFERIDO
FERNANDO JOSE DOS ANJOS	9284-2014	F001089057	DEFERIDO
FERNANDO VICTOR SANTOS SANTANA	1629-2014	P001773577	DEFERIDO
FILIPE LUIS DE AZEVEDO SANTANA	10808-2014	R002401114	DEFERIDO
FILIPE LUIS DE AZEVEDO SANTANA	10804-2014	R002395202	DEFERIDO
FRANCISCO CARLOS DE O ALMEIDA	7977-2014	P001768076	DEFERIDO
FRED VASQUEZ PINHEIRO GOMES	6311-2014	P001718236	DEFERIDO
FRED VASQUEZ PINHEIRO GOMES	6308-2014	R002395383	DEFERIDO
GABRIEL DO VALE SANTOS MAIA	4326-2014	F001076215	DEFERIDO
GABRIEL SILVA E SILVA	67892-2013	R002386893	DEFERIDO
GEMISSON DE ANDRADE LOIOLA	4541-2014	P001844901	DEFERIDO
GERSON PEREIRA RIBEIRO	6319-2014	F001100210	DEFERIDO
GILSONEI DE ALCANTARA SANTANA	232-2014	P001651733	DEFERIDO
GRACIELE SANTANA DE ARAUJO	6620-2014	P001826805	DEFERIDO
GUSTAVO DE OLIVEIRA DOS SANTOS	8812-2014	P001645816	DEFERIDO
GUSTAVO ISABELLA SANCHES FERREIRA	67445-2013	F001058078	DEFERIDO

SOLICITANTE	PROCESSO	AIT	RESULTADO
HEBERT REBELO PEREIRA	1303-2014	C016774351	DEFERIDO
HILTON FRANCA DO NASCIMENTO	3686-2014	F001054685	DEFERIDO
HUIDIVAL SILVA CORREIA	4983-2014	F001071713	DEFERIDO
HUGO LUIZ DOS SANTOS SILVA	1269-2014	F001039136	DEFERIDO
HUMBERTO ANDRADE SOUZA	68660-2013	P001809765	DEFERIDO
ILEZIR DE FATIMA SMARCARO FALCAO	27928-2014	P001845267	DEFERIDO
IONE SANTANA DE BARROS CORREIA	67973-2013	R002382946	DEFERIDO
ISAAC MATTOS DE OLIVEIRA	68263-2013	P001809465	DEFERIDO
ISAIS SANTANA MOURA	4610-2014	F001074367	DEFERIDO
ITALO DOS SANTOS AELO	66285-2013	F001043218	DEFERIDO
IVAN LUIZ M DE SOUZA BASTOS	2889-2014	F001072466	DEFERIDO
IVO ROGERIO R DE QUEIROZ	1682-2014	P001846594	DEFERIDO
IVONETE SILVA XAVIER	4440-2014	F001067681	DEFERIDO
IVONEY CONCEICAO ANJOS	1596-2014	P001845981	DEFERIDO
JACKSON RIBEIRO MOURA	6738-2014	F001072060	DEFERIDO
JAELSON LEONCIO DE OLIVEIRA	67339-2013	P001691788	DEFERIDO
JAILDE SOUZA RIOS	6230-2014	C017434516	DEFERIDO
JAILTON ALCANTARA AZEVEDO	67396-2013	P001801061	DEFERIDO
JAIRO NASCIMENTO DA SILVA	5931-2014	P001854342	DEFERIDO
JAMIL BELO JENDE	5899-2014	R002394417	DEFERIDO
JAMILSON ABDON LEGALLE	7627-2014	R002404891	DEFERIDO
JAMILTON RIBEIRO DA SILVA JUNIOR	2718-2014	F001069454	DEFERIDO
JEFFERSON RAMOS DOS SANTOS	63379-2013	F001047828	DEFERIDO
JENISSON ANDRE GUERREIRO	7103-2014	P001394915	DEFERIDO
JESSICA CHAMUSCA ALVES DIAS	66007-2013	R002379967	DEFERIDO
JOAO ALVES BARBOSA	10570-2014	P001823171	DEFERIDO
JOAO BATISTA ALVES LIMA	487-2014	F001069550	DEFERIDO
JOAO CARLOS DANTAS SANTOS	38-2014	F001072654	DEFERIDO
JOAO CESAR SALES MARTINS	65976-2013	P001804083	DEFERIDO
JOAO EUSTAQUIO DA SILVA NETO	3394-2014	P001820440	DEFERIDO
JOAO JORGE SILVA DOS SANTOS	10145-2014	P001867842	DEFERIDO
JOAO PAULO SANTANA SANTOS	8602-2014	P001825180	DEFERIDO
JORGE ANTONIO DOS SANTOS LIMA	68221-2013	P001803201	DEFERIDO
JORGE AUGUSTO MAGALHAES	9447-2014	R002391814	DEFERIDO
JORGE LUIZ PAIVA PORTELA	1003-2014	F001070005	DEFERIDO
JORLA DA LUZ SILVA	68053-2013	P001819686	DEFERIDO
JOSE ADELSON MATTOS RAMOS	5322-2014	P001856181	DEFERIDO
JOSE CARLOS DA SILVA PEREIRA	4604-2014	P001823038	DEFERIDO
JOSE CARLOS DE SOUSA	68004-2013	R002374909	DEFERIDO
JOSE CARLOS DOS SANTOS	3699-2014	F001080081	DEFERIDO
JOSE CARLOS FERNANDES KRAUSEN	7691-2014	P001645344	DEFERIDO
JOSE JAIRO SANTOS GONCALVES	3425-2014	P001823808	DEFERIDO
JOSE JAIRO SANTOS GONCALVES	3434-2014	P001788531	DEFERIDO
JOSE JORGE TELES DE JESUS	67876-2013	R002388128	DEFERIDO
JOSE LUIZ LIMA	9109-2014	F001100869	DEFERIDO
JOSE MACHADO DAS NEVES	5885-2014	P001811569	DEFERIDO
JOSE PEDRO B DE OLIVEIRA BATISTA	8910-2014	P001819394	DEFERIDO
JOSE PEDRO B DE OLIVEIRA BATISTA	9514-2014	P001855314	DEFERIDO
JOSE PEREIRA DOS SANTOS FILHO	67444-2013	F001067808	DEFERIDO
JOSE RAFAEL SOUZA SANTOS	66172-2013	C016774879	DEFERIDO
JOSE REGINALDO COSTA R NOGUEIRA	1641-2014	P001804215	DEFERIDO
JOSE REYNALDO DA SILVA BRITO	9330-2014	P001825898	DEFERIDO
JOSE ROSA SOARES FILHO	9359-2014	F001075050	DEFERIDO
JOSE SODRE BARRETO	9324-2014	P001843961	DEFERIDO
JOSEMARIO GUIMARAES DE A RAMOS	60715-2013	P001804090	DEFERIDO
JOSENILDO F DOS SANTOS	2961-2014	P001806126	DEFERIDO
JOSEVAL MENEZES MENDES	4145-2014	R002389219	DEFERIDO
JOSIAS ALMEIDA MOTA	6070-2014	P001789042	DEFERIDO
JOSUE AUGUSTO DOS SANTOS FILHO ME	9631-2014	P001827241	DEFERIDO
JUAREZ ROCHA COUTINHO	1417-2014	F001063281	DEFERIDO
JUCIEL DO SANTOS SAMPAIO	4652-2014	F001067480	DEFERIDO
JULIO CESAR CARDOSO E SILVA	5697-2014	F001073408	DEFERIDO
JUSCELINO DOS SANTOS CONCEICAO	6733-2014	P001828004	DEFERIDO
KRISHNA CYNIRA CARVALHO BARBOSA	1446-2014	R002375080	DEFERIDO
LAUDICEA CARVALHO A DE CERQUEIRA	4848-2014	P001811687	DEFERIDO
LAZARO ANTONIO LEITE DANTAS	9088-2014	P001822527	DEFERIDO
LAZARO VALERIO DOS SANTOS	6067-2014	P001787756	DEFERIDO
LEILA GARCIA LEITE	68204-2013	R002391479	DEFERIDO
LEILANE CARDOSO CHAVES ANDRADE	6201-2014	P001771639	DEFERIDO
LEILANE CARDOSO CHAVES ANDRADE	6198-2014	P001835639	DEFERIDO
LEONARDO RODRIGUES SILVEIRA	3444-2014	P001789836	DEFERIDO
LIDIA NOVIS GORDILHO	8154-2014	P001835674	DEFERIDO



SOLICITANTE	PROCESSO	AIT	RESULTADO
LIZ SAMPAIO DE MELO PIRES	9282-2014	P001826047	DEFERIDO
LOURILDO DOMINGOS DOS SANTOS	63333-2013	P001714715	DEFERIDO
LUANA BOMFIM COSTA	106-2014	P001801052	DEFERIDO
LUCAS FERNANDES DOS SANTOS	573-2014	P001812683	DEFERIDO
LUCIANA SANTOS DA SILVA	64358-2013	F001048104	DEFERIDO
LUCIANO MAJDALANI S E NASCIMENTO	63-2014	F001076613	DEFERIDO
LUIS ALAN REIS FERNANDES	68639-2013	F001063365	DEFERIDO
LUIS CARLOS VIEIRA DIAS	9373-2014	P001859936	DEFERIDO
LUIS MARCOS DA SILVA SANTOS	62348-2013	F001045254	DEFERIDO
LUIZ CARLOS BATISTA DO SACRAMENTO	5022-2014	F001067051	DEFERIDO
LUIZ CLAUDIO SILVA DA HORA	6437-2014	R002396051	DEFERIDO
LUIZE MARIA SILVA GAVAZZA	64798-2013	P001309117	DEFERIDO
MARCELE SCHETTINI DE ALMEIDA	8952-2014	P001826745	DEFERIDO
MARCIA LUZIA B V BOAS	2569-2014	P001788342	DEFERIDO
MARCIO ASSUNCAO DA SILVA	67971-2013	R002383095	DEFERIDO
MARCIO SANTOS SAMPAIO	8273-2014	P001811356	DEFERIDO
MARCIO SIDNEI DA S GENIPAPEIRO	67614-2013	R002374840	DEFERIDO
MARCO ANTONIO FERREIRA DE CERQUEIRA	66361-2013	P001767915	DEFERIDO
MARCOS ANTONIO SANTO COSTA	6057-2014	R002401324	DEFERIDO
MARIA DO CARMO C DOS SANTOS	7721-2014	P001651953	DEFERIDO
MARIA DO CARMO DA SILVA	3594-2014	R002400539	DEFERIDO
MARIA ELIACY F DE OLIVEIRA SERVIO	2318-2014	P001802783	DEFERIDO
MARIA FERNANDA S M DE MORAES	6421-2014	P001856323	DEFERIDO
MARIA KARINE SANTANA CHAVES	1678-2014	P001814096	DEFERIDO
MARIA RITA COSTA DA SILVA	63412-2013	P001783962	DEFERIDO
MARIA UBAREIDA C F DOS SANTOS	9511-2014	P001834865	DEFERIDO
MARIO LASARO DA CONCEICAO SANTANA	63953-2013	F001046906	DEFERIDO
MIGUEL DA SILVA SOUSA	2107-2014	P001692593	DEFERIDO
MIRELA RODRIGUES VIANA	9301-2014	P001846114	DEFERIDO
MONIQUE ALVAREZ ARAUJO	10126-2014	F001063690	DEFERIDO
MURILO RODRIGUES ALVES GAMA	5432-2014	P001823879	DEFERIDO
NAIARA PASSOS DAYUBE	68021-2013	P001831672	DEFERIDO
NEWTON SERGIO V C P DE ARAUJO	8535-2014	F001078363	DEFERIDO
NICIA OLGA ANDRADE DE S DANTAS	5895-2014	P001822007	DEFERIDO
NILSON CONCEICAO REIS	68647-2013	F001053867	DEFERIDO
NILTON MOREIRA DIAS	1627-2014	P001830633	DEFERIDO
NIVIA NONATO SILVA	5960-2014	R002396084	DEFERIDO
NORMA GORETTI S MEDEIROS	3652-2014	F001067676	DEFERIDO
OLINDINA OLIVEIRA DOS SANTOS	68361-2013	F001047407	DEFERIDO
ORESTES ANTONIO DE PAULA	68734-2013	F001046335	DEFERIDO
ORLANDO IMBASSAHY DA SILVA FILHO	8040-2014	P001831368	DEFERIDO
ORLANDO OLIVEIRA DA SILVA	1690-2014	P001710080	DEFERIDO
ORNALINO JOSE FRANCISCO TEIXEIRA	29356-2014	P001937387	DEFERIDO
OSVALDO NUNES FERREIRA	68962-2013	P001743547	DEFERIDO
OSVALDO PEREIRA BARBOSA	1980-2014	F001073750	DEFERIDO
OTHON HENRIQUE MELO LEAL	5892-2014	P001841426	DEFERIDO
PAULO CESAR BOMFIM PASSOS	235-2014	P001815745	DEFERIDO
PAULO DA CRUZ SATURNINO	62360-2013	F001047601	DEFERIDO
PAULO DE AZEVEDO	560-2014	P001809256	DEFERIDO
PAULO DOS SANTOS	63981-2013	P001807103	DEFERIDO
PAULO ROBERTO DE AGUIAR	3616-2014	F001066818	DEFERIDO
PEDRO MATIAS SARAIVA	577-2014	P001809343	DEFERIDO
PEDRO PINHEIRO MATTOS	8603-2014	P001820373	DEFERIDO
RAFAEL DOMINGUES DA COSTA	68067-2013	P001793476	DEFERIDO
RAFAEL GUIMARAES DA SILVA	4852-2014	P001822700	DEFERIDO
RAIMUNDO DE JESUS FILHO	8577-2014	P001714504	DEFERIDO
RAIMUNDO JORGE FIUZA MAGALHAES	10351-2014	F001073534	DEFERIDO
RAIMUNDO JOSE FONTES SILVA	875-2014	F001058195	DEFERIDO
RAIMUNDO JOSE G DE PAIVA JUNIOR	60185-2013	P001692720	DEFERIDO
RAIMUNDO NONATO SOUZA BRITO	4527-2014	P001823858	DEFERIDO
REGINALDO BAHIA CERQUEIRA	2654-2014	P001696124	DEFERIDO
REGINALDO LIMA SUZART	68909-2013	F001057610	DEFERIDO
RENATO CRUZ SANTOS	67439-2013	P001732621	DEFERIDO
RIBAMAR LUCAS PINHO DE ASSIS	460-2014	P001631346	DEFERIDO
ROBERTO RIBEIRO DA CUNHA.	9054-2014	P001845225	DEFERIDO
ROBSON LUIS MORENO FUEZI	67433-2013	F001066932	DEFERIDO
RODRIGO GUIMARAES REIS	2385-2014	R002400945	DEFERIDO
RONEI DA HORA AMORIM	68488-2013	F001058154	DEFERIDO
ROQUE BARRETO DE OLIVEIRA	29352-2014	P001904200	DEFERIDO
ROQUE BARRETO DE OLIVEIRA	29354-2014	P001904198	DEFERIDO
ROQUELINA LIMA DE ANDRADE	1991-2014	P001733177	DEFERIDO
ROSANE DOS SANTOS LESSA	6261-2014	R002395349	DEFERIDO

SOLICITANTE	PROCESSO	AIT	RESULTADO
ROSEMARI DE UZEDA REGO	4234-2014	F001068360	DEFERIDO
RUBEM ARANHA SAMPAIO	7269-2014	P001759785	DEFERIDO
RUBEM DOS SANTOS DE JESUS	8228-2014	P001813127	DEFERIDO
RUBENS HARDT	597-2014	P001450185	DEFERIDO
RUBENS HARDT	596-2014	F001069142	DEFERIDO
RUI BARBOSA FERNANDES	698-2014	R002384867	DEFERIDO
RUY BEZERRA BRANDAO	789-2014	P001797844	DEFERIDO
SANDRA DOMINGUES ALMEIDA	68547-2013	P001726746	DEFERIDO
SANDRO SANTANA SANTOS	4579-2014	F001069222	DEFERIDO
SANDRO SANTOS MOISES	66016-2013	R002375630	DEFERIDO
SAO BRASIL IND E COM DE COND LTDA	9405-2014	R002415901	DEFERIDO
SAO BRASIL IND E COM DE COND LTDA	9408-2014	R002416072	DEFERIDO
SAO BRASIL IND E COM DE COND LTDA	9414-2014	R002416393	DEFERIDO
SECRETARIA DA SEG PUBLICA DA BAHIA	64113-2013	R002384199	DEFERIDO
SECRETARIA DA SEG PUBLICA DA BAHIA	4103-2014	R002376881	DEFERIDO
SERGIO PASTORI DE FIGUEIREDO	2859-2014	F001074050	DEFERIDO
SILAS OLIVEIRA DO NASCIMENTO	8975-2014	P001839492	DEFERIDO
SILVIO MARCOS ALMEIDA DOS ANJOS	6326-2014	F001072123	DEFERIDO
SINTHIA NOVAES OLIVEIRA	9196-2014	P001831667	DEFERIDO
SONIA DE OLIVEIRA SALES	6121-2014	P001805087	DEFERIDO
TANIA MARIA BARBOSA	4620-2014	F001074607	DEFERIDO
TARCISIO RICARDO N DOS SANTOS	3959-2014	R002397890	DEFERIDO
TARSIMAR ANDRADE T DE MACEDO	4897-2014	F001071689	DEFERIDO
TATIANE SOUZA SOARES DE OLIVEIRA	1424-2014	P001807843	DEFERIDO
THAIS BRITO DA PAIXAO	67643-2013	R002376222	DEFERIDO
THIAGO CORREIA DOS SANTOS	636-2014	P001826480	DEFERIDO
THIAGO SANTOS MAGALHAES	66363-2013	P001797838	DEFERIDO
THYAGO DEVIS DOS REIS MATOS	9244-2014	R002427636	DEFERIDO
THYAGO DEVIS DOS REIS MATOS	9247-2014	R002427595	DEFERIDO
VALDIR HUBNER	8246-2014	P001839545	DEFERIDO
VALDONILSON BATISTA DOS SANTOS	8421-2014	P001834769	DEFERIDO
VALMIR MASCARENHAS DE SANTANA	6237-2014	P001822367	DEFERIDO
VIDAILTON VILAS BOAS SANTOS	68764-2013	P001753435	DEFERIDO
VINICIUS AGUIAR PATENTE	66162-2013	P001780870	DEFERIDO
VIVIANE MENEZES MALHEIROS	9382-2014	F001068702	DEFERIDO
WAGNER JOSE G NASCIMENTO	7287-2014	P001676820	DEFERIDO
WASHINGTON DE J BERNARDES	7427-2014	P001670098	DEFERIDO
WELLINGTON JOSE DOS REIS	68732-2013	F001045886	DEFERIDO
ZILMA FREIRE DE ABREU SILVEIRA	6259-2014	F001072286	DEFERIDO
RAIMUNDO JOSE GOUVEIA SANTANA	65970-2013	R002360601	ADVERTÊNCIA

Salvador, Sexta-feira, 25 de Abril de 2014

FABRIZIO M. MARTINEZ
Superintendente Executivo

SECRETARIA MUNICIPAL DA INFRAESTRUTURA E DEFESA CIVIL

Superintendência de Conservação e Obras Públicas do Salvador - SUCOP

PORTARIA Nº 081/2014

O Superintendente da SUCOP - Superintendência de Conservação e Obras Públicas do Salvador, no uso de suas atribuições legais, conferidas pelo Regimento Interno desta Autarquia, aprovado através do Decreto nº 19.405/2009, tendo em vista o constante do processo nº 0024/2014.

RESOLVE:

Declarar aposentado o servidor **JOSÉ ALBERTO DE CERQUEIRA**, matrícula nº 0200161, Analista de Serviços Municipais, código 27003, Na Área de Qualificação de Analista de Saneamento, Habitação e Infra - Estrutura Urbana, com fundamento no que dispõe o artigo 6º, incisos I, II, III e IV, da Emenda Constitucional nº 041/2003, considerar aposentado desde **25/03/2014**, data da idade limite, cabendo ao PREVIS - Instituto de Previdência do Salvador a fixação de sua renda na inatividade.

GABINETE DA SUPERINTENDÊNCIA DE CONSERVAÇÃO E OBRAS PÚBLICAS DO SALVADOR, em 23 de abril de 2014.

JOSÉ HAMILTON DA SILVA BASTOS
Superintendente

**PORTARIA Nº 083/2014**

Altera o Quadro de Detalhamento de Despesas da SUCOP

O Superintendente da Superintendência de Conservação e Obras Públicas do Salvador -SUCOP, no uso de suas atribuições legais e com fundamento no art. 8º, do Decreto nº 24.734, de 16 de janeiro de 2014,

RESOLVE:

Art. 1º - Fica alterado o Quadro de Detalhamento de Despesas de 2014, da Superintendência de Conservação e Obras Públicas do Salvador - SUCOP, na forma indicada no anexo a esta Portaria.

Art. 2º- Esta Portaria entra em vigor na data de sua publicação.

Art. 3º - Revogam-se as disposições em contrário.

GABINETE DA SUPERINTENDÊNCIA DE CONSERVAÇÃO E OBRAS PÚBLICAS DO SALVADOR- SUCOP, em 24 de abril de 2014.

JOSÉ HAMILTON DA SILVA BASTOS
Superintendente da SUCOP
ANEXO A PORTARIA Nº 083 / 2014

PREFEITURA MUN. DO SALVADOR		ALTERA O QUADRO DE DETALHAMENTO DA DESPESA			PAG:1
Valores em R\$ 1,00					
ÓRGÃO / UNIDADE	PROJETO / ATIVIDADE	ELEMENTO DE DESPESA	FONTES	ALOCAÇÃO	REDUÇÃO
476002-SUCOP	15.122.015.2001	3.3.90.37	000	100.000	
	15.122.015.2001	3.3.90.39	000		100.000
SUB-TOTAL				100.000	100.000
TOTAL GERAL				100.000	100.000

PORTARIA Nº 084/2014

O Superintendente da SUCOP - Superintendência de Conservação e Obras Públicas do Salvador, no uso de suas atribuições legais, conferidas pelo Regimento Interno desta Autarquia, aprovado através do Decreto nº 19.405/2009.

RESOLVE

LICITAÇÕES**GABINETE DO PREFEITO - GABP****RESUMO DE DISPENSA DE LICITAÇÃO**

PR-GABP nº. 0486/2013

Dispensa de Licitação nº. 14/2014

Contratante: Gabinete do Prefeito - GABP

C.N.P.J.: 13.927.801/0001-49

Contratada: Empresa Gráfica da Bahia - EGBA

C.N.P.J.: 15.257.819/0001-06

Objeto: Prestação de serviços gráficos de impressão do Diário Oficial do Município - DOM.

Projeto Atividade: 04.122.015.2001 - Manutenção dos Serviços Téc. e Administrativos - GABP.

Elemento de Despesa: 3.3.90.39 - Outros Serviços de Terceiros - Pessoa Jurídica

Fonte: 000 - Tesouro

Valor Global Estimado: R\$ 520.000,00 (quinhentos e vinte mil reais).

Amparo Legal: Lei nº. 8.666/93, Art. 24, Inciso XVI

Assinatura: 08 de abril de 2014.

Foro: Cidade do Salvador

Salvador, 28 de abril de 2014.

MARINALVA VASCONCELOS
Coordenadora Administrativa

DIRETORIA DE PROPAGANDA E PUBLICIDADE - AGECOM**RESULTADO DE SELEÇÃO INTERNA**

VENCEDOR: **Idéia 3 Comunicação e Expansão de Negócios Ltda.**

OBJETO: Conceituação e criação de campanha publicitária em homenagem aos 100 anos de Dorival Caymmi.

FUNDAMENTAÇÃO LEGAL: Lei Federal nº12. 232/2010. Decreto Municipal nº21.539/2011.

Em, 16/04/2014

MATEUS SIMÕES
Diretor de Propaganda e Publicidade

Designar o servidor **JOÃO FELICIANO CONCEIÇÃO**, matrícula nº 302610, para responder pela função de confiança de Secretário Administrativo, Grau 61, da Gerência de Fiscalização, Vistoria e Medições, em substituição da titular a servidora **MARIA LUCIA BARBOSA DE MORAES**, matrícula nº 302808, por motivo de licença prêmio, no período de 02/05 á 31/05/2014.

GABINETE DA SUPERINTENDÊNCIA DE CONSERVAÇÃO E OBRAS PÚBLICAS DO SALVADOR, em 25 de abril de 2014.

JOSÉ HAMILTON DA SILVA BASTOS
Superintendente

AVISO DE RETIFICAÇÃO

Na Portaria nº 077/2014, publicada no DOM nº 6.077 de 15/04/2014, página 11, referente a alterar portaria de Comissão de Sindicância.

ONDE SE LÊ: Ivan Paes Leme Campos.

LEIA-SE: Ivan Paes Leme Campos Rocha.

GABINETE DA SUPERINTENDÊNCIA DE CONSERVAÇÃO E OBRAS PÚBLICAS DO SALVADOR, em 22 de abril de 2014.

JOSÉ HAMILTON DA SILVA BASTOS
Superintendente

DESPACHOS FINAIS DO GERENTE ADM E FINANCEIRO - SUCOP**DELEGAÇÃO DE COMPETÊNCIA - DECRETO Nº 7.047/84****ABONO DE PERMANÊNCIA - DEFERIDO**

PROCESSO	REQUERENTE	MATRÍCULA
1146/2012	FLORISVALDO HILARIO NASCIMENTO	003506
0551/2014	NEO SOUZA SANTOS	003234

Salvador, em 23 de abril de 2014

IVALDO VIEIRA DE ANDRADE
Gerente Administrativo e Financeiro

SECRETARIA MUNICIPAL DE GESTÃO**AVISO DE CONVOCAÇÃO**

A Comissão Central Permanente de Licitação - COMPEL torna público para conhecimento dos interessados, que será realizada a seguinte licitação:

PREGÃO ELETRÔNICO - SEMGE N.º 066/2014 - PROC: 193/2014 - SEMGE, cujo objeto é o registro de preços de suprimentos de informática, com recebimento das propostas a partir das 08:00h do dia 14/05/2014; abertura no dia 15/05/2014 às 08:30h e início da disputa no dia 15/05/2014 às 09:45h. Obs.: Horário Oficial de Brasília.

Os Editais dos Pregões Eletrônicos encontram-se à disposição dos interessados no endereço: www.licitacoes-e.com.br.

Salvador, 26 de abril de 2014.

FLÁVIA B PAMPLONA
Presidente COMPEL

Companhia de Governança Eletrônica do Salvador - COGEL**CANCELAMENTO DE RESUMO DE DISPENSA DE LICITAÇÃO**

PUBLICAÇÃO: DOM Nº 6.031 DE 04/02/2014, PAG 26.

PROCESSO Nº: 003/2014 - COGEL

MOTIVO: Quando da implantação dos serviços não atendeu aos requisitos técnicos.

Salvador, 24 de abril de 2014.

RICARDO VENCATO
Diretor Presidente

SECRETARIA MUNICIPAL DA SAÚDE - SMS

COORDENADORIA ADMINISTRATIVA

AVISO DE CONVOCAÇÃO

A Coordenadoria Administrativa torna público para conhecimento dos interessados que será realizada COTAÇÃO DE PREÇO N.º 1413/2014, contratação de empresa para aquisição de Carbamazepina 100mg/5ml (Tegretol). As propostas deverão ser apresentadas até as 15h do dia 29 de abril de 2014. O processo administrativo n.º 5009/2014 referente ao objeto da presente cotação encontra-se no Setor de Suprimentos - SESUP, telefone: (71) 3186-1017 ou 3186-1146 e-mail: supri.saude@salvador.ba.gov.br, onde os interessados poderão solicitar maiores informações.

Salvador, 28 de Abril de 2014.

ARMANDO JOSÉ MEIRELES DA SILVA LESSA
Coordenador

SECRETARIA MUNICIPAL DE PROMOÇÃO SOCIAL E COMBATE À POBREZA

COORDENADORIA ADMINISTRATIVA

AVISO DE CONVOCAÇÃO

A Coordenadoria Administrativa torna público para conhecimento dos interessados que será realizada PESQUISA DE PREÇO, contratação de empresa especializada para prestação de serviço de Desinsetização, desratização, descupinização e higienização de tanques das unidades da SEMPS. As propostas deverão ser apresentadas até às 15h do dia 30 de abril de 2014. O processo administrativo n.º 34/2014 referente ao objeto da presente cotação encontra-se no Setor SEGEM - SEMPS, telefone: (71) 3176-7025 ou 3176-7021 e-mail: segem.setad@salvador.ba.gov.br, onde os interessados poderão solicitar maiores informações.

Salvador, 28 de abril de 2014.

PERIVALDO JOÃO AMARAL
Coordenador

SECRETARIA MUNICIPAL DE URBANISMO E TRANSPORTE

Fundação Mário Leal Ferreira - FMLF

RESUMO DE INEXIGIBILIDADE DE LICITAÇÃO

PROCESSO N.º: 149/2014.
CONTRATADA: **PARQUE PUBLICITÁRIO LTDA. ME.**
OBJETO: Renovação da assinatura, pelo período de 1 (um) ano, do Jornal "TRIBUNA DA BAHIA".
DOTAÇÃO ORÇAMENTÁRIA: Projeto/Atividade - 15.122.051.2001/ Elemento Despesa - 3.3.90.39/ Fonte - 050.
AMPARO LEGAL: Inciso I do art. 25, da Lei Federal n.º 8.666/93.
VALOR: R\$ 470,00 (quatrocentos e setenta reais).
DATA DO ATO: 28/04/2014.

GABINETE DO PRESIDENTE DA FUNDAÇÃO MÁRIO LEAL FERREIRA, em 28/04/ 2014.

TÂNIA MARIA SCOFIELD SOUZA ALMEIDA
Presidente

SECRETARIA MUNICIPAL DE ORDEM PÚBLICA

Empresa de Limpeza Urbana do Salvador - LIMPURB

AVISO DE LICITAÇÃO

A Comissão Permanente de Licitação - CPL da LIMPURB, com base na Lei Federal 10.520/02, Lei Municipal 6.148/02, Decreto Municipal 13.724/02, Lei 8.666/93, na sua atual redação, subsidiariamente e Lei Municipal 4.484/92, esta, no que couber, torna público para conhecimento dos interessados que será realizada a seguinte licitação:

PREGÃO ELETRÔNICO n.º 012/2014
OBJETO: Aquisição de farda de estagiário.
PROCESSO n.º 033/2014
RECEBIMENTO DAS PROPOSTAS: do dia 30/04/2014 até as 09:30 horas do dia 14/05/2014.
ABERTURA DAS PROPOSTAS: dia 14/05/2014 as 09:30 horas.
SESSÃO DE DISPUTA DOS PREÇOS: dia 14/05/2014 as 10:00 horas.

O Edital do Pregão Eletrônico encontra-se a disposição dos interessados no site www.licitacoes-e.com.br

Salvador, 28 de abril de 2014

GEORGE HAMILTON CERQUEIRA COUTO DIAS
Presidente da Comissão Permanente de Licitação

RESULTADO DE LICITAÇÃO

A Comissão Permanente de Licitação - CPL da LIMPURB, com base na Lei Federal 10.520/02, Lei Municipal 6.148/02, Decreto Municipal 13.724/02, Lei 8.666/93, na sua atual redação, subsidiariamente e Lei Municipal 4.484/92, esta, no que couber, torna público para conhecimento dos interessados o resultado da seguinte licitação:

PREGÃO ELETRÔNICO n.º 005/2014
OBJETO: Aquisição de pneus, câmaras de ar e protetores para ônibus e caminhões.
PROCESSO n.º 026/2014
EMPRESA VENCEDORA: DISTRIBUIDORA VEICULARLTD
CNPJ n.º 07.262.218/0001-63

VALOR GLOBAL: R\$ 14.699,00 (quatorze mil seiscentos e noventa e nove reais).

DATA DA HOMOLOGAÇÃO: 24 de abril de 2014

Salvador, 28 de abril de 2014.

GEORGE HAMILTON CERQUEIRA COUTO DIAS
Presidente da Comissão Permanente de Licitação

SECRETARIA MUNICIPAL DA INFRAESTRUTURA E DEFESA CIVIL

Superintendência de Conservação e Obras Públicas do Salvador - SUCOP

RESULTADO DE LICITAÇÃO

JULGAMENTO DAS PROPOSTAS DE PREÇOS E HABILITAÇÃO

CONCORRÊNCIA N.º 004/2014

A Comissão Permanente de Licitação/COPEL da SUCOP, torna público para conhecimento dos interessados, o resultado da seguinte licitação:

Modalidade: Concorrência n.º 004/2014 - Processo n.º: 373/2014

Objeto: Contratação de pessoa jurídica, para execução dos serviços de engenharia agrônoma de manutenção e conservação de áreas verdes, na cidade do Salvador/BA, com poda e erradicação de árvores em vias públicas e baixa renda, com fornecimento de mão de obra e equipamentos necessários, pelo regime de empreitada por preços unitários, subdivididos em 02 (dois) lotes, de acordo com o Termo de Referência, Planilhas Orçamentárias e Anexos, conforme segue: Lote 01 - áreas de jurisdição das Prefeituras-Bairro: II, V, VII, VIII e X, e Lote 02 - áreas de jurisdição das Prefeituras-Bairro: I, III, IV, VI e IX.

Concorrentes: 1) ROBLE SERVIÇOS LTDA, 2) TOPEJ JARDINAGEM LTDA e 3) VIVERDE SERVIÇOS AMBIENTAIS LTDA.

CLASSIFICAÇÃO DAS PROPOSTAS:

Lote 01:

1º lugar: TOPEJ JARDINAGEM LTDA - valor K de 0,64, cujo valor global da proposta soma R\$3.000.248,30 (três milhões, duzentos e quarenta e oito reais e trinta centavos).

2º lugar: VIVERDE SERVIÇOS AMBIENTAIS LTDA - valor K de 0,82, cujo valor global da proposta soma R\$3.844.096,37 (três milhões, oitocentos e quarenta e quatro mil, noventa e seis reais, trinta e sete centavos)

A licitante ROBLE SERVIÇOS LTDA não ofertou preço para o Lote 1.

Lote 02:

1º lugar: ROBLE SERVIÇOS LTDA - valor K de 0,96, cujo valor global da proposta soma R\$7.018.221,31 (sete milhões, dezoito mil, duzentos e vinte e um reais, trinta e um centavos)

As licitantes TOPEJ JARDINAGEM e VIVERDE SERVIÇOS não ofertaram preços para o Lote 2.

Critério de Julgamento: menor multiplicador "K", para cada lote.
Base Legal: art. 45, §1º, I, Lei Federal n.º 8.666/93.

HABILITAÇÃO:

Todas as empresas foram habilitadas, em razão de preencherem todos os requisitos exigidos no Edital.
Fica, desde já, concedido o prazo recursal, com fulcro no art. 109, I, alíneas "a" e "b", da Lei Federal n.º 8.666/93. O inteiro teor do processo licitatório encontra-se à disposição dos interessados na Sala da Comissão de Licitação desta Autarquia, sito à Av. Marechal Costa e Silva, s/n - Dique do Tororó -



Salvador/BA, no horário das 08:00 às 12:00 e das 13:00 às 17:00 horas.

Salvador, 28 de abril de 2014

ANA LÚCIA LUZ DE S. E SILVA
Presidente/COPEL**Companhia de Desenvolvimento Urbano do Salvador - DESAL****RESUMO DE DISPENSA DE LICITAÇÃO**DISPENSA Nº. 040/2014
PROCESSO: 276/2014

Salvador, 25 de abril de 2014.

EVERALDO OLIVEIRA
Gerente Administrativo**CONTRATOS****CASA CIVIL****3º TERMO DE APOSTILAMENTO AO CONTRATO Nº 003/2013-CC****PROCESSO ADMINISTRATIVO: 1705/2013 - CC**
CONTRATANTE: MUNICÍPIO DO SALVADOR por intermédio da **CASA CIVIL.**
CONTRATADA: CONCREMAT ENGENHARIA E TECNOLOGIA S/A**OBJETO:** Alterar a indicação dos recursos orçamentários para o exercício de 2014 no valor de R\$ 6.634.753,18 (seis milhões seiscentos e trinta e quatro mil, setecentos e cinquenta e três reais e dezoito centavos), cuja despesa, passará a correr por conta da Unidade Orçamentária 423002 - FMLF; PROJETO/ATIVIDADE: 15.451.020.1155; NATUREZA DA DESPESA: 3.3.90.39; FONTE: 000.**AMPARO LEGAL:** Lei 8.666/93 e Lei Municipal 4.484/1992.
Decreto 24.921/2014

Salvador, 22 de abril de 2014

LUIZ ANTONIO VASCONCELLOS CARREIRA
Chefe da Casa Civil**SECRETARIA MUNICIPAL DE GESTÃO****RESUMO DO TERMO DE COMPROMISSO****PREGÃO ELETRÔNICO SEMGE N.º 017/2014**
PROCESSO: 5440/13**OBJETO:** Registro de preços de gêneros alimentícios.**TERMO DE COMPROMISSO SEMGE N.º 60/2014****CONTRATADO: LITORAL NORTE COMÉRCIO DE PRODUTOS ALIMENTÍCIOS LTDA.**

CNPJ: 03.083.780/0001-79

VIGÊNCIA: Este termo de compromisso de fornecimento terá vigência de 01 (um) ano, a contar da data de sua assinatura.**DOTAÇÃO ORÇAMENTÁRIA:**

ÓRGÃO/ENTIDADE	PROJETO/ATIVIDADE	ELEMENTO DE DESPESA	FONTE
SMED	12.361.029.2025	3.3.90.30	004 015

DATA DA ASSINATURA: 24 de abril de 2014.**ASSINAM:****ALEXANDRE TOCCHETTO PAUPERIO**
SECRETARIA MUNICIPAL DE GESTÃO**PAULO CÉSAR ANDRADE BORGES**
LITORAL NORTE COMÉRCIO DE PRODUTOS ALIMENTÍCIOS.

ITEM	MATERIAL	U.M.	VALOR UNITÁRIO
01	200003643 - SAL IODADO DE MESA	KG	1,33

Salvador, 24 de abril de 2014.

KAIO VINICIUS MORAES LEAL
Diretor Geral de Logística e Patrimônio/DGLP**RESUMO DO TERMO DE APOSTILAMENTO Nº 181/2014**CONTRATO nº 036/2013.
OBJETO: Com vistas à descentralização do pagamento, Amparo Legal: 8.666/93 e 4.484/92.

EMPRESA: EMPRESA BAIANA DE JORNALISMO S A

OBJETO: Contratação de serviços para publicação do balanço patrimonial da DESAL

DOTAÇÃO ORÇAMENTÁRIA: PA 2001 ND. 3.3.90.39, Fonte 000.

PARECER: 060/2014

VALOR TOTAL: R\$ 4.378,00 (quatro mil, trezentos e setenta e oito reais)

AMPARO LEGAL: Lei 8.666/93, Art. 24, Inciso II.

DATA DO ATO: 25 de abril de 2014

Salvador, 25 de abril de 2014.

EVERALDO OLIVEIRA
Gerente Administrativo

EDITAL DE PREGÃO ELETRÔNICO: SEMGE Nº 063/2013.

CONTRATADA: EMPRESA DE TRANSPORTES APOTEOSE LTDA.

DATA DE ASSINATURA: 02 de janeiro de 2014.

ÓRGÃO	PROJETO/ATIVIDADE	ELEMENTO DE DESPESA	FONTE	VALOR MENSAL ESTIMADO (R\$)
LIMPURB	15.122.015.2001 04.126.015.2504	3.3.90.39	000	2.637,80

Salvador, 23 de abril de 2014

KAIO VINICIUS MORAES LEAL
Diretor/DGLP**RESUMO DO TERMO DE APOSTILAMENTO Nº 250/2014**

CONTRATO nº 022/2011

OBJETO: Com vistas à descentralização do pagamento, Amparo Legal: 8.666/93 e 4.484/92.

EDITAL DE PREGÃO ELETRÔNICO - SEPLAG Nº 075/2011.

CONTRATADA: EMPRESA BRASILEIRA DE TELECOMUNICAÇÕES S/A - EMBRATEL.

DATA DE ASSINATURA: 28 de Abril de 2014.

ÓRGÃO/ENTIDADE	PROJETO/ATIVIDADE	ELEMENTO DE DESPESA	FONTE	VALOR MENSAL ESTIMADO (R\$)
DESAL	22.122.045.2001	3.3.90.39	000	4.500,00

Salvador, 28 de abril de 2014

KAIO VINICIUS MORAES LEAL
Diretor/DGLP**SECRETARIA MUNICIPAL DO DESENVOLVIMENTO, TURISMO E CULTURA****Empresa Salvador Turismo - SALTUR****RETIFICAÇÃO**

Retificação do Resumo do Contrato nº 188/2014 publicado em 25 de Abril de 2014.

ONDE SE LE: CLÁUSULA PRIMEIRA - DO OBJETO- O presente contrato tem por objeto a contratação pela **SALTUR** da empresa **CANTO DA CIDADE CRIAÇÕES E PRODUÇÕES ARTÍSTICAS LTDA** que tem exclusividade artística da cantora Daniela Mercury para apresentar-se no evento denominado **PROJETO CULTURAL TROFÉU CAYMMI ANO XXVIII, 15ª EDIÇÃO**, que será realizado no dia 30 de Abril de 2014 no Teatro Castro Alves, homenageando o centenário do artista Dorival Caymmi.**LEIA-SE: CLÁUSULA PRIMEIRA - DO OBJETO --** O presente contrato tem por objeto a contratação pela **SALTUR** da empresa **CANTO DA CIDADE CRIAÇÕES E PRODUÇÕES ARTÍSTICAS LTDA** que tem exclusividade artística da cantora Daniela Mercury para apresentar-se no evento denominado **PROJETO CULTURAL TROFÉU CAYMMI ANO XXVIII, 15ª EDIÇÃO**, que será realizado no dia 30 de Abril de 2014 no Farol da Barra, homenageando o centenário do artista Dorival Caymmi.

Salvador, 28 de Abril de 2014.

ROBSON GONÇALVES CARVALHO
Diretor Administrativo e Financeiro



SECRETARIA MUNICIPAL DA SAÚDE - SMS

RESUMO DA CARTA - CONTRATO Nº 022/2014

PROCESSO nº 6651/2013
MODALIDADE: Pregão Eletrônico nº 139/2013
OBJETO: Aquisição de armações e lentes monofocais.
VALOR TOTAL: R\$ 11.400,00 (onze mil e quatrocentos reais).
DOTAÇÃO ORÇAMENTÁRIA: Projetos/Atividades 10.302.028.2096, Elemento de Despesa 3.3.90.30 e Fonte de Recursos 014.
PRAZODEVIGÊNCIA: Prazo de vigência de 90 (noventa) dias, a partir da data de assinatura; improrrogável.
CONTRATADA: VOGUE MIX MULTIMARCAS LTDA.
CNPJ: 26.616.334/0001-88
DATA DA ASSINATURA: 24/04/2014
AMPARO LEGAL: Lei Federal nº 8.666/93 e Lei Municipal nº 4.484/92
RESPONSÁVEL LEGAL: ÉLSON JOSÉ PINTO

Salvador, 25 de abril de 2014.

JOSÉ ANTÔNIO RODRIGUES ALVES
Secretaria Municipal da Saúde

RETIFICAÇÃO DE RESUMO DA CARTA-CONTRATO Nº 039/2014

Retificação de Publicação de Resumo da Carta-Contrato nº 039/2014, celebrado em 22/04/2014, com a empresa CREATIVE OPHTÁLMICA LTDA, publicado no DOM nº 6.081, de 24 de abril de 2014, página 18.

Onde se Lê:

DOTAÇÃO ORÇAMENTÁRIA: Projetos/Atividades 10.301.027.2087, Elemento de Despesa 3.3.90.52 e Fonte de Recursos 014.

Leia-se:

DOTAÇÃO ORÇAMENTÁRIA: Projetos/Atividades 10.301.027.2087, Elemento de Despesa 3.3.90.32 e Fonte de Recursos 014.

Salvador, 28 de abril de 2014.

JOSÉ ANTONIO RODRIGUES ALVES
Secretário Municipal da Saúde

SECRETARIA MUNICIPAL DE PROMOÇÃO SOCIAL E COMBATE À POBREZA

AUTORIZAÇÃO DE FORNECIMENTO DE MATERIAL - AFM

AFM Nº: 2014001884
LICITAÇÃO Nº: 120/2013
TERMO DE COMPROMISSO Nº: 2014000026
PROCESSO Nº: 1629/2013
CONTRATANTE: SECRETARIA MUNICIPAL DE PROMOÇÃO SOCIAL E COMBATE À POBREZA - SEMPS
CNPJ Nº 13.927.801/0017-06
CONTRATADA: DANIELA TULER SANTOS DE OLIVEIRA ME
CNPJ Nº: 07.075.255/0001-62
OBJETO: MATERIAL PERMANENTE
VALOR TOTAL: R\$ 20.550,75 (VINTE MIL QUINHENTOS E CINQUENTA REAIS E SETENTA E CINCO CENTAVOS)
DOTAÇÃO ORÇAMENTÁRIA - PROJETO/ATIVIDADE: 2340
ELEMENTO DE DESPESA: 4.4.90.52 FONTE: 029
DATA DA ASSINATURA: 28/04/2014

PERIVALDO AMARAL
Coordenador Administrativo

AUTORIZAÇÃO DE FORNECIMENTO DE MATERIAL - AFM

AFM Nº: 2014001885
LICITAÇÃO Nº: 108/2013
TERMO DE COMPROMISSO Nº: 2014000023
PROCESSO Nº: 1488/2013
CONTRATANTE: SECRETARIA MUNICIPAL DE PROMOÇÃO SOCIAL E COMBATE À POBREZA - SEMPS
CNPJ Nº 13.927.801/0017-06
CONTRATADA: MBS DISTRIBUIDORA COMERCIAL LTDA
CNPJ Nº: 05.821.117/0002-30
OBJETO: MATERIAL PERMANENTE
VALOR TOTAL: R\$ 9.187,50 (NOVE MIL CENTO E OITENTA E SETE REAIS E CINQUENTA CENTAVOS)

DOTAÇÃO ORÇAMENTÁRIA - PROJETO/ATIVIDADE: 2340
ELEMENTO DE DESPESA: 4.4.90.52 FONTE: 029
DATA DA ASSINATURA: 28/04/2014

PERIVALDO AMARAL
Coordenador Administrativo

AUTORIZAÇÃO DE FORNECIMENTO DE MATERIAL - AFM

AFM Nº: 2014002011
LICITAÇÃO Nº: 052/2013
TERMO DE COMPROMISSO Nº: 2013000075
PROCESSO Nº: 2638/2013
CONTRATANTE: SECRETARIA MUNICIPAL DE PROMOÇÃO SOCIAL E COMBATE À POBREZA - SEMPS
CNPJ Nº 13.927.801/0017-06
CONTRATADA: LN DISTRIBUIDORA E COMÉRCIO LTDA - ME
CNPJ Nº: 07.848.730/0001-96
OBJETO: MATERIAL DE CONSUMO
VALOR TOTAL: R\$ 2.212,00 (DOIS MIL DUZENTOS E DOZE REAIS)
DOTAÇÃO ORÇAMENTÁRIA - PROJETO/ATIVIDADE: 2311
ELEMENTO DE DESPESA: 3.3.90.30 FONTE: 029
DATA DA ASSINATURA: 28/04/2014

PERIVALDO AMARAL
Coordenador Administrativo

AUTORIZAÇÃO DE FORNECIMENTO DE MATERIAL - AFM

AFM Nº: 2014002020
LICITAÇÃO Nº: 033/2013
TERMO DE COMPROMISSO Nº: 2013000052
PROCESSO Nº: 1272/2013
CONTRATANTE: SECRETARIA MUNICIPAL DE PROMOÇÃO SOCIAL E COMBATE À POBREZA - SEMPS
CNPJ Nº 13.927.801/0017-06
CONTRATADA: HC PEÇAS S/A
CNPJ Nº: 38.046.843/0016-88
OBJETO: MATERIAL DE CONSUMO
VALOR TOTAL: R\$ 1.485,00 (HUM MIL QUATROCENTOS E OITENTA E CINCO REAIS)
DOTAÇÃO ORÇAMENTÁRIA - PROJETO/ATIVIDADE: 2001
ELEMENTO DE DESPESA: 3.3.90.30 FONTE: 000
DATA DA ASSINATURA: 28/04/2014

PERIVALDO AMARAL
Coordenador Administrativo

AUTORIZAÇÃO DE FORNECIMENTO DE MATERIAL - AFM

AFM Nº: 2014002021
LICITAÇÃO Nº: 023/2013
TERMO DE COMPROMISSO Nº: 2013000044
PROCESSO Nº: 1045/2012
CONTRATANTE: SECRETARIA MUNICIPAL DE PROMOÇÃO SOCIAL E COMBATE À POBREZA - SEMPS
CNPJ Nº 13.927.801/0017-06
CONTRATADA: ROBSON DA SILVA ANDRADE ME
CNPJ Nº: 04.496.562/0001-29
OBJETO: MATERIAL DE CONSUMO
VALOR TOTAL: R\$ 444,00 (QUATROCENTOS E QUARENTA E QUATRO REAIS)
DOTAÇÃO ORÇAMENTÁRIA - PROJETO/ATIVIDADE: 2311
ELEMENTO DE DESPESA: 3.3.90.30 FONTE: 029
DATA DA ASSINATURA: 28/04/2014

PERIVALDO AMARAL
Coordenador Administrativo

AUTORIZAÇÃO DE FORNECIMENTO DE MATERIAL - AFM

AFM Nº: 2014002026
LICITAÇÃO Nº: 033/2013
TERMO DE COMPROMISSO Nº: 2013000052
PROCESSO Nº: 1272/2013
CONTRATANTE: SECRETARIA MUNICIPAL DE PROMOÇÃO SOCIAL E COMBATE À POBREZA - SEMPS
CNPJ Nº 13.927.801/0017-06
CONTRATADA: HC PEÇAS S/A
CNPJ Nº: 38.046.843/0016-88
OBJETO: MATERIAL DE CONSUMO
VALOR TOTAL: R\$ 4.445,00 (QUATRO MIL QUATROCENTOS E QUARENTA E CINCO REAIS)
DOTAÇÃO ORÇAMENTÁRIA - PROJETO/ATIVIDADE: 2311

ELEMENTO DE DESPESA: 3.3.90.30 FONTE: 029
DATA DA ASSINATURA: 28/04/2014

PERIVALDO AMARAL
Coordenador Administrativo

AUTORIZAÇÃO DE FORNECIMENTO DE MATERIAL - AFM

AFM N.º: 2014002068
LICITAÇÃO N.º: 033/2013
TERMO DE COMPROMISSO N.º: 2013000052
PROCESSO N.º: 1272/2013
CONTRATANTE: SECRETARIA MUNICIPAL DE PROMOÇÃO SOCIAL E
COMBATE À POBREZA - SEMPS
CNPJ N.º 13.927.801/0017-06
CONTRATADA: HC PEÇAS S/A
CNPJ N.º: 38.046.843/0016-88
OBJETO: MATERIAL DE CONSUMO
VALOR TOTAL: R\$12.810,00 (DOZE MIL OITOCENTOS E DEZ REAIS)
DOTAÇÃO ORÇAMENTÁRIA - PROJETO/ATIVIDADE: 2308
ELEMENTO DE DESPESA: 3.3.90.30 FONTE: 000
DATA DA ASSINATURA: 28/04/2014

PERIVALDO AMARAL
Coordenador Administrativo

SECRETARIA MUNICIPAL DE URBANISMO E TRANSPORTE

Superintendência de Controle e Ordenamento do Uso do Solo do Município - SUCOM

TERMO DE APOSTILAMENTO N.º 003 /2014

A SUPERINTENDÊNCIA DE CONTROLE E ORDENAMENTO DO USO DO SOLO DO MUNICÍPIO, representado pelo seu Superintendente, no uso de suas atribuições, e com base na Lei Federal n.º 8.666/93 e na Lei Municipal n.º 4.484/92, resolve expedir a presente APOSTILA ao Contrato n.º 008/2010 firmado em 22/04/2013, com a Empresa ENTEL COMÉRCIO E REPRESENTAÇÕES LTDA, tendo como objeto a contratação de Pessoa Jurídica especializada para a prestação de serviços de locação, instalação e manutenção preventiva e corretiva de 01 (uma) Central Telefônica PABX (digital) e equipamentos correlatos, passando a correspondente despesa a correr no exercício de 2014 por conta da Unidade Orçamentária: 42.61.02 - SUCOM-GERAF; Atividade: 15.122.015.2504 - Manutenção de Tecnologia da informação - SUCOM; Elemento da Despesa 3.3.90.39 Outros Serviços de Terceiros; FONTE DO RECURSO - 000- Fonte Tesouro de Entidade da Administração direta.

SALVADOR, 28 de Abril de 2014.

SÍLVIO PINHEIRO
Superintendente

Superintendência de Trânsito e Transporte do Salvador - TRANSALVADOR

RESUMO DO CONTRATO N.º 009/2014

CONTRATANTE: SUPERINTENDÊNCIA DE TRÂNSITO E TRANSPORTE DO SALVADOR - TRANSALVADOR
CNPJ: 10.603.491/0001-19
CONTRATADA: COMERCIAL BRASIL DE EPI LTDA - EPP
CNPJ: 11.509.243/0001-76
PROCESSO: 7820/2014
OBJETO: Aquisição pela TRANSALVADOR, de 100 (cem) barreiras plásticas pantográficas, para atender às operações de trânsito e transporte do município.
VALOR GLOBAL: R\$ 174.000,00 (cento e setenta e quatro mil reais).
PRAZO: 45 (quarenta e cinco) dias.
DOTAÇÃO ORÇAMENTÁRIA: Projeto/Atividade: 26.453.021.2052 - Manutenção do Sistema de Fiscalização de Trânsito e Transporte; Elemento de Despesa: 3.3.90.30 - Material de Consumo.
FONTE: 050 - Receita Própria de Entidades de Administração Indireta.
TIPO DE LICITAÇÃO: Pregão.
AMPARO LEGAL: Lei Federal n.º 8.666/93, e Lei Municipal n.º 4.484/92
DATA DA HOMOLOGAÇÃO: 01 de abril de 2014
DATA DA ASSINATURA: 14 de abril de 2014
ASSINAM: FABRIZIO MULLER MARTINEZ

CONTRATANTE
AMILTON GONÇALVES SOARES
CONTRATADA

MARCELO GARCIA
Diretor Administrativo e Financeiro

RESUMO DO CONTRATO N.º 010/2014

CONTRATANTE: SUPERINTENDÊNCIA DE TRÂNSITO E TRANSPORTE DO SALVADOR - TRANSALVADOR
CNPJ: 10.603.491/0001-19
CONTRATADA: LICIPAR LTDA
CNPJ: 10.799.610/0001-50
PROCESSO: 7820/2014
OBJETO: Aquisição pela TRANSALVADOR, de 300 (trezentos) canalizadores de tráfego, para atender

às operações de trânsito e transporte do município.

VALOR GLOBAL: R\$ 59.799,00 (cinquenta e nove mil, setecentos e noventa e nove reais).
PRAZO: 45 (quarenta e cinco) dias.

DOTAÇÃO ORÇAMENTÁRIA: Projeto/Atividade: 26.453.021.2052 - Manutenção do Sistema de Fiscalização de Trânsito e Transporte; Elemento de Despesa: 3.3.90.30 - Material de Consumo.

FONTE: 050 - Receita Própria de Entidades de Administração Indireta.

TIPO DE LICITAÇÃO: Pregão.

AMPARO LEGAL: Lei Federal n.º 8.666/93, e Lei Municipal n.º 4.484/92

DATA DA HOMOLOGAÇÃO: 21 de março de 2014

DATA DA ASSINATURA: 14 de abril de 2014

ASSINAM: FABRIZIO MULLER MARTINEZ

CONTRATANTE
EDUARDO LUIZ CASSOU
CONTRATADA

MARCELO GARCIA
Diretor Administrativo e Financeiro

RESUMO DO CONTRATO N.º 011/2014

CONTRATANTE: SUPERINTENDÊNCIA DE TRÂNSITO E TRANSPORTE DO SALVADOR - TRANSALVADOR

CNPJ: 10.603.491/0001-19

CONTRATADA: OPTO COMERCIAL DE SINALIZAÇÃO LTDA

CNPJ: 04.467.269/0001-33

PROCESSO: 64707-2013

OBJETO: Compra de lâmpadas em diodos emissores de luz - LED, para utilização nos focos de semáforos veiculares e de pedestres.

VALOR GLOBAL: R\$ 131.500,00 (cento e trinta e um mil e quinhentos reais).

PRAZO: 24 (vinte e quatro) meses.

DOTAÇÃO ORÇAMENTÁRIA: Projeto/Atividade: 26.453.021.2053 - Manutenção do Sistema Semafórico; Elemento de Despesa: 3.3.90.30 - Material de Consumo.

FONTE: 050 - Receita Própria de Entidades de Administração Indireta.

TIPO DE LICITAÇÃO: Pregão.

AMPARO LEGAL: Lei Federal n.º 8.666/93, e Lei Municipal n.º 4.484/92

DATA DA HOMOLOGAÇÃO: 13 de fevereiro de 2014

DATA DA ASSINATURA: 14 de abril de 2014

ASSINAM: FABRIZIO MULLER MARTINEZ

CONTRATANTE
JOSÉ ALVES DOS SANTOS FILHO
CONTRATADA

MARCELO GARCIA
Diretor Administrativo e Financeiro

SECRETARIA MUNICIPAL DA INFRAESTRUTURA E DEFESA CIVIL

Superintendência de Conservação e Obras Públicas do Salvador - SUCOP

RESUMO DO TERMO ADITIVO - 2º

CONTRATO ASJUR n.º 010/2013

Processo n.º: 838/2014

Contratante: SUCOP-SUPERINTENDÊNCIA DE CONSERVAÇÃO E OBRAS PÚBLICAS DO SALVADOR-
CNPJ n.º 10.635.089/0001-16

Contratada: LIGA ENGENHARIA LTDA-CNPJ/MF n.º 15.270.565/0001-66

Objeto: O prazo previsto na cláusula décima oitava do contrato original fica aditado em mais 30 (trinta) dias, com início em 19/04/2014 e término em 18/05/2014.

Base Legal: art. 57, §1º, II, Lei Federal n.º 8.666/93

Data de Assinatura: 16/04/2014.

Assinam: JOSÉ HAMILTON DA SILVA BASTOS - SUCOP

FABRÍCIO PONTES RIBEIRO LIMA - LIGA

AUTORIZAÇÃO DE FORNECIMENTO DE MATERIAL - AFM

AFM:2014001935

N.º PROCESSO: 6416/2013

CONTRATADA: J.B. DA SILVA NETO- ME

CNPJ: 10.666.452/0001-60

OBJETO: BEBIDAS NÃO ALCÓOLICAS

VALOR TOTAL: R\$359,86 (TREZENTOS E CINQUENTA E NOVE REAIS E OITENTA E SEIS CENTAVOS)

DOTAÇÃO ORÇAMENTÁRIA: 15.122.045.2001 Projeto atividade: 3.3.90.30 Material de Consumo.

DATA DA ASSINATURA: 14/04/14

AFM: 2014001936

N.º PROCESSO: 6416/2013

CONTRATADA: GMX COMÉRCIO E EMPREENDIMENTOS LTDA..

CNPJ: 12.505.744/0001-47

OBJETO: BEBIDAS NÃO ALCÓOLICAS



VALOR TOTAL :R\$740,24(SETECENTOS E QUARENTA REAIS E VINTE E QUATRO CENTAVOS)
DOTAÇÃO ORÇAMENTÁRIA: 15.122.045.2001 Projeto atividade: 3.3.90.30 Material de Consumo.
DATA DA ASSINATURA: 14/04/14

Salvador, 25 de Abril de 2014.

IVALDO VIEIRA DE ANDRADE
Gerente Administrativo Financeiro

RESUMO DO TERMO DE ACORDO E COMPROMISSO Nº 005/2014

Concedente: SUCOP-SUPERINTENDÊNCIA DE CONSERVAÇÃO E OBRAS PÚBLICAS DO SALVADOR-
CNPJ nº 10.635.089/0001-16
Proponente: VIVAI IMBUI 2 EMPREENDIMENTOS IMOBILIÁRIOS LTDA - CNPJ/MF nº 09.676.409/0001-

05

Objeto: Execução da recomposição do passeio decorrentes dos danos causado por toda e qualquer intervenção realizada pelo proponente em passeios urbanos na cidade do Salvador/BA, especificamente na Rua Jayme Sapolnik - Imbui - do trecho entre a Farmácia Pague Menos, nº 343 e a Unidade Básica de Saúde Alfredo Bureau, s/nº, ao longo de todo passeio da subida ao lado esquerdo da pista, com o intuito de executar o reforço da rede de abastecimento de água potável, conforme viabilidade e projeto supracitado.

Prazo de vigência: 12 (doze) meses corridos, contados a partir da data de sua assinatura.

Valor: R\$ 20.722,86 (vinte mil, setecentos e vinte e dois reais, oitenta e seis centavos)

Base Legal: art. 5º, §6º, da Lei nº7347/1985, c/c art. 585, II, do CPC e mediante as cláusulas e condições pactuadas.

Data de Assinatura: 04/04/2014

Assinam: JOSÉ HAMILTON DA SILVA BASTOS - SUCOP

LUIZ FERNANDO LUZ PESSOA DE SOUZA e

EUNÁPIO LADEIA DE QUEIROZ - VIVAI

CONVÊNIOS

SECRETARIA MUNICIPAL DA FAZENDA - SEFAZ

RESUMO DO CONVÊNIO Nº 001/2014

Objeto: Convênio de Cooperação Técnica visando estabelecer condições para permitir a cobrança das custas judiciais no âmbito do Programa de Parcelamento Incentivado.

Processo Nº: 19.231/2014

Conveniente: MUNICÍPIO DO SALVADOR

Conveniada: TRIBUNAL DE JUSTIÇA DO ESTADO DA BAHIA.

Vigência: 12 (doze) meses.

Data da Assinatura: 25/03/2014

Salvador, 25 de Abril de 2014.

Assinam:
ANTONIO CARLOS PEIXOTO DE MAGALHÃES NETO
Prefeito

ESERVAL ROCHA
Presidente do Tribunal de Justiça do Estado da Bahia

LUCIANA RODRIGUES VIEIRA LOPES
Procuradora geral do Município de Salvador

MAURO RICARDO MACHADO COSTA
Secretário Municipal da Fazenda.

CONVENIENTES: PMS / Secretaria Municipal de Saúde

Grupo Vontade de Viver

OBJETO: Cessão de Uso, a título Gratuito, pelo Cedente, de uma sala no 3º andar do Centro de Saúde Carlos Gomes, na Rua Carlos Gomes, 270 - Centro no Município de Salvador.

DATA DA ASSINATURA: 25/04/2014

JOSÉ ANTÔNIO RODRIGUES ALVES
Secretaria Municipal de Saúde

RÔMULO JOSÉ VALENÇA CORRÊA
Grupo Vontade de Viver

SECRETARIA MUNICIPAL DE PROMOÇÃO SOCIAL E COMBATE À POBREZA

Fundação Cidade Mãe - FCM

RESUMO DO TERMO DE PARCERIA Nº 001/2014

CONVENIENTE:	FUNDAÇÃO CIDADE MÃE
CONVENIADA:	COLIBRIS
OBJETO:	REALIZAÇÃO DE CURSOS DE QUALIFICAÇÃO PROFISSIONAL DESTINADOS AOS JOVENS DO BAIRRO DA PAZ, MUSSURUNGA E ADJACÊNCIAS.
AMPARO LEGAL:	LEI FEDERAL Nº 8.666/93 E LEI MUNICIPAL Nº 4.484/92.
ASSINAM:	PELA CONVENIENTE: RISALVA FAGUNDES COTRIM TELLES PELA CONVENIADA: JOSÉ DJALMA DOS SANTOS WALCKER AUGUSTO NASCIMENTO DA SILVA JÚNIOR
DATA DE ASSINATURA:	23/04/2014

GABINETE DA PRESIDENTE DA FUNDAÇÃO CIDADE MÃE, 28 de abril de 2014.

SECRETARIA MUNICIPAL DA SAÚDE - SMS

RESUMO DO TERMO ADMINISTRATIVO DE USO DE BEM MÓVEL

Resumo do Termo Administrativo de Uso de Bem Móvel 003/2014, celebrado em 25/04/2014
PROCESSO ADMINISTRATIVO: 2124/2014

EDITAIS

SECRETARIA MUNICIPAL DA FAZENDA - SEFAZ

EDITAL

A Coordenadoria de Tributação e Julgamento da Secretaria Municipal da Fazenda, em cumprimento ao disposto no Artigo 5º da Instrução Normativa SEFAZ/DGRM nº 8 de 20 de Fevereiro de 2014, dá conhecimento aos contribuintes abaixo relacionados e identificados pelos seus respectivos nº do CNPJ, das decisões sobre os processos de impugnação interpostos aos Termos de Indeferimento das Opções, referentes ao ano de 2014, pelo Regime Especial Unificado de Arrecadação de Tributos e Contribuições - Simples Nacional instituído pelo Art. nº 12º da Lei Complementar nº 123 de 14 de Dezembro de 2006, e suas alterações, e expedidos em consonância com o § 6º do Art. 16 da citada Lei combinado com o Art. 14 e seu § único da Resolução nº 94 de 29 de Novembro de 2011 do Conselho Gestor do Simples Nacional (CGSN).

PROCESSO	CONTRIBUINTE	RESULTADO
36.445/2014	TECMED TÉCNICO EM ELETR. MÉDICA LTDA	DEFERIDO

Salvador, 24 de Abril de 2014.

VALDIR OLIVEIRA DE BRITO
Coordenador de Tributação e Julgamento - CTJ.

SECRETARIA MUNICIPAL DA SAÚDE - SMS

AVISO DE CONVOCAÇÃO

Convocamos a empresa SC CONSTRUTORA LTDA, sob o CNPJ nº 10.548.438/0001-62, para comparecer a Secretaria Municipal de Saúde do Salvador para se manifestar a cerca do inadimplemento do contrato nº 207/2013, cujo objeto é a construção de duas "Academias de Saúde" em logradouros públicos, no prazo de 5 (cinco) dias.

Salvador, 26 de abril de 2014.

JOSÉ ANTÔNIO RODRIGUES ALVES
Secretário Municipal de Saúde

EDITAL DE CITAÇÃO

A PRESIDENTE DA COMISSÃO PERMANENTE DE SINDICÂNCIA E PROCESSO ADMINISTRATIVO DISCIPLINAR, designada pela Portaria de N.º 0153/10, publicada no Dom de N.º 5.123 de 05 de Maio de 2010, em conformidade com o disposto no artigo 211 da Lei Complementar de N.º 01/91, através do presente Edital, vem determinar a Citação da servidora MERIDERNIA MARIA DA SILVA LIMA, Auxiliar de Enfermagem, Matrícula N.º 117406-1, lotada no Centro de Saúde Dr. Hélio Machado, Distrito Sanitário Itapoã, a partir da última publicação deste, que será por 03 (três) dias consecutivos,

pôr se encontrar em lugar incerto e não sabido, para apresentar Defesa Escrita à Comissão acima referenciada, situada na Rua Carlos Gomes, 63/66 - 4º Andar - Centro de Saúde Carlos Gomes, na Sala da Comissão, nesta Capital, no processo de Abandono de Cargo Público, de N.º 2438/2008-SMS, ex. vi do artigo 178, do mesmo Diploma Legal, supra mencionado, com base na Portaria de N.º 102/2014-SMS publicada no DOM de N.º 6.057, de 18 de março de 2014, do Sr. Secretário Municipal da Saúde, onde foi determinada a Instauração do Processo Administrativo Disciplinar.

Salvador, 15 de abril de 2014.

MARTA MARIA MONACO SILVA MEIRELES

Presidente Da Comissão Permanente De Sindicância e Processo Administrativo Disciplinar/SMS

SECRETARIA MUNICIPAL DE URBANISMO E TRANSPORTE

Superintendência de Controle e Ordenamento do Uso do Solo do Município - SUCOM

CONVITE

O Superintendente Executivo da SUCOM - Superintendência de Controle e Ordenamento do Uso do Solo do Município, no uso das suas atribuições, convida os requerentes abaixo relacionados a comparecerem à sede da SUCOM, localizada à Av. Antônio Carlos Magalhães, número 3244, Ed. Empresarial Thomé de Souza, Iguatemi no prazo de 20 dias úteis, para atendimento das diligências necessárias ao andamento do processo de seu interesse. As informações relativas ao convite estão disponíveis no site da SUCOM, www.sucom.ba.gov.br.

PROCESSO	REQUERENTE
023/2014/16256	3A BAR E RESTAURANTE LTDA
023/2014/8329	A LINHARES E CIA LTDA
023/2014/18016	ABELARDO SILVA OLIVEIRA FILHO
023/2014/19322	ACIR D ALMEIDA MONTEIRO
023/2014/16071	ADRIANO ALMEIDA CERQUEIRA
023/2014/20418	AGRINALDO DA CONCEIÇÃO
023/2014/21764	ALCINDO DA SILVA PORTO NETO - ME
023/2014/19116	ALDAIR OLIVEIRA DA SILVA
023/2014/22002	ALEGRIA DOS ANIMAIS 19475616500
023/2014/20676	ALEXANDER DOMBROWSKI GALANTE
023/2014/20171	ALEXSANDRO RIBEIRO JAMBEIRO
023/2014/14795	ALINE SANTOS DOS REIS
023/2014/20933	ALMIR MOREIRA PASSO
023/2014/9304	ALTAMIRA DA SILVA 80128165553
023/2013/34677	AMPLA IMBUI - SPE LTDA
023/2014/19080	ANA LUISA DE SOUSA BASTOS
023/2014/21765	ANA PATRÍCIA OLIVEIRA DA CRUZ
023/2014/20470	ANA PATRÍCIA CARVALHO DOS SANTOS
023/2014/20074	ANA PAULO DE JESUS SOUZA 95108386591
023/2014/20601	ANA REBECA FRANÇA MONTEIRO DE SOUSA
023/2014/19885	ANA SUZANA PEREIRA DOS REIS
023/2014/20609	ANDERSON BITENCOURT BARBOSA
023/2014/19422	ANDERSON EMANUEL DE LIMA GOMES
023/2014/21741	ANDRE LUIS CONCEIÇÃO SANTANA
023/2014/17904	ANECI SANTANA TEIXEIRA ALMEIDA 804.962.535-49
023/2014/19472	ANGELO AUGUSTO DECANIO BISNETO
023/2014/8677	ANTONIA ROZANETE DOS SANTOS OLIVEIRA 01956282505
023/2014/21666	ANTONIO CARLOS JESUS SANTOS ME
023/2014/21670	ANTONIO CARLOS JESUS SANTOS ME
023/2014/19199	ANTONIO CARLOS OLIVEIRA LEITE
023/2014/20473	ANTONIO MARCOS CONCEICAO 04658181533
023/2014/20800	AQUINO MED SERVIÇOS MÉDICOS LTDA
023/2014/20693	ARNALDO PISANE SANTOS 679.188.675-72
023/2014/15806	ASBEC- SOCIEDADE BAIANA DE EDUCAÇÃO E CULTURA S/A
023/2014/15799	ASBEC- SOCIEDADE BAIANA DE EDUCAÇÃO E CULTURA S/A
023/2014/17381	ASSEMBLEIA DE DEUS MINISTÉRIO BETEL
023/2014/13883	ASSOCIAÇÃO NAC.DE INSTRUÇÃO-COLEGIO ANTONIO VIEIRA
023/2014/20403	ATAKAREJO DIST.DE ALIMENTOS E BEBIDAS LTDA
023/2014/14567	AUREA REGUEIRA VIDAL
023/2014/19609	AVANCE COMERCIO DE EQUIPAMENTOS E SERVICOS DE TELEFONIA LTDA - ME
023/2014/16883	BAHIA PRIME HOSTEL EIRELI ME
023/2013/68774	BANCO BRADESCO S/A
023/2014/18997	BANCO DO BRASIL S/A - AG CIDADE BAIXA (BA)
023/2014/21463	BAR BAHIA CAFÉ HALL LTDA
023/2013/73140	BAR E RESTAURANTE BOM APETITE LTDA
023/2014/17459	BARBARA MARIA BISPO DOS SANTOS

PROCESSO	REQUERENTE
023/2014/20113	BEATRIZ DE SA PINTO MAGALHAES 06429028526
023/2014/16594	BEIRA RIO COMERCIAL DE ALIMENTOS LTDA ME
023/2014/21275	BELL MAIA IMOBILIARIA LTDA - ME
023/2014/8837	BELLA SAFRA DISTRIBUIDORA DE ALIMENTOS LTDA
023/2013/71603	BELLOMAR EMPREENDIMENTO IMOBILIARIO SPE LTDA
023/2014/18546	BIANCA CACIQUINHO DI PAOLO
023/2014/20726	BILTON CUNHA MOURA
023/2014/13332	BL31 - CIA GLOBAL DO VAREJO LTDA
023/2014/21137	BOMPREGO BAHIA SUPERMERCADOS LTDA
023/2014/21452	BOMPREGO BAHIA SUPERMERCADOS LTDA
023/2014/21738	BOMPREGO BAHIA SUPERMERCADOS LTDA
023/2014/21300	BRUNA DE SOUZA SANTANA 78163420553
023/2014/20491	CACO MODAS LTDA ME
023/2014/18674	CAMPANELLA ALIMENTOS LTDA
023/2014/18556	CANDEAL COMERCIO E SERVIÇOS LTDA
023/2014/13349	CANDIDA LUCIA SACRAMENTO DA HORA
023/2014/20840	CARDIO PULMONAR DA BAHIA S/A
023/2014/20781	CARLA REJANE PEREIRA DOS SANTOS 05482325555
023/2014/14867	CARLOS ALBERTO OLIVEIRA BENEVIDES
023/2014/20318	CARLOS ANTONIO ARAUJO DA CUNHA ME
023/2014/19039	CARMEN VENANCIO MELO DE LIMA 748.319.255-00
023/2014/19529	CAROLINA DE ALBUQUERQUE
023/2012/6035	CASA DO ACARAJÉ INDUSTRIA E COMÉRCIO LTDA
023/2014/21767	CATHARINA CHAGAS NASCIMENTO
023/2014/20114	CEARA EVENTOS ENGENHARIA E SERVIÇOS LTDA-ME
023/2014/20627	CEHM CENTRO DE ESTUDOS DO HOMEM E DA MULHER
023/2014/19393	CELEBRATION BAHIA ESPAÇO PARA EVENTOS LTDA
023/2014/17421	CELICON COMERCIAL DE ALIMENTOS LTDA
023/2014/20420	CELL SITE SOLUTIONS
023/2014/19123	CENCOSUD BRASIL COMERCIAL LTDA
023/2014/19607	CENCOSUD BRASIL COMERCIAL LTDA
023/2014/19400	CENCOSUD BRASIL COMERCIAL LTDA
023/2014/1045	CEPEP - CENTRO DE ESTUDO PROF E EDUCAÇÃO PELOURINHO LTDA
023/2014/16727	CHRISTIAN GONÇALVES CHAPLIN
023/2014/11729	CHX COMERCIO DE ALIMENTAÇÃO EIRELI- ME
023/2014/15162	CIVIL EMPREENDIMENTOS LTDA
023/2014/21360	CLAUDIA REGINA BAHIA ROCHA
023/2014/19584	CLECIO ESTEVES DE CARVALHO
023/2014/21508	CLEIA DE MELO COSTA 78080924520
023/2014/19147	CLL DE PAULA JUNIOR RESTAURANTE - EIRELI - ME
023/2014/16972	CLR LUXURIA E CONFECCOES FITNES
023/2014/20402	CLÍNICA ODONTOLÓGICA ODONTOARTE LTDA
023/2014/10627	COMMONS STUDIO BAR LTDA - ME
023/2014/14568	COMUNIDADE EVANGÉLICA CASA DE DAVI
023/2014/15244	CONDER - COMPANHIA DESENV. URB.DO ESTADO DA BAHIA
023/2014/15267	CONDER - COMPANHIA DESENV. URB.DO ESTADO DA BAHIA
023/2014/15227	CONDER - COMPANHIA DESENV. URB.DO ESTADO DA BAHIA
023/2014/15251	CONDER - COMPANHIA DESENV. URB.DO ESTADO DA BAHIA
023/2014/15221	CONDER - COMPANHIA DESENV. URB.DO ESTADO DA BAHIA
023/2014/15237	CONDER - COMPANHIA DESENV. URB.DO ESTADO DA BAHIA
023/2014/17688	CONDOMINIO EDIFICIO BARRA APARTHOTEL
023/2014/20968	CONDOMINIO EDIFICIO NASSER BORGES
023/2014/18754	CONSIL EMPREENDIMENTOS LTDA
023/2014/18763	CONSIL EMPREENDIMENTOS LTDA
023/2014/20346	CONSORCIO MOBILIDADE BAHIA
023/2014/6499	CONSTRUTORA E INCORPORADORA ANP LTDA
023/2014/20772	CONTAX-MOBITEL S.A.
023/2014/20759	CONTAX-MOBITEL S.A.
023/2014/14596	COSTA ANDRADE EBISA INCORPORADORA 3 SPE LTDA.
023/2014/21983	CRIS CONSTRUÇÕES E EMPREENDIMENTOS LTDA ME
023/2014/7199	CRISTIANE SILVA NASCIMENTO
023/2014/21732	CURSO INTEGRAL SOCIEDADE SIMPLES LTDA
023/2014/9642	DANIEL AMOEDO LEIRO
023/2014/10749	DANIELA CIAPPA 10492555850
023/2014/21822	DANIELA DE SOUZA BORGES DOS REIS
023/2014/19701	DANIELA MARQUES DOS REIS
023/2014/17011	DEISIANE DA LUZ FERREIRA 062.762.685-85
023/2014/20801	DELIFRUTI COMERCIO DE ALIMENTOS LTDA ME
023/2014/20089	DENILÉIA OLIVEIRA MOTA
023/2014/20604	DIEGO MARQUES DE SOUSA 01612865500
023/2014/20512	DIEGO NERI DE ANDRADE - ME
023/2014/19812	DIV-ART COMÉRCIO DE DIVISORIAS LTDA - ME



PROCESSO	REQUERENTE
023/2014/22199	ECLIPSE TRANSPORTES LTDA
023/2014/19601	EDILMAR BENTA DA CONCEIÇÃO SALES
023/2014/19490	EDMILSON DE BRITO ROSADO 88185133549
023/2014/19889	EDVALDO SILVA DE SANTANA
023/2014/21683	ELIANA MARIA OLIVEIRA PAVETTO
023/2013/79989	ELIANA SERPA SILVA 83111166520
023/2014/18364	ELISABETE OLIVEIRA DE JESUS 586.922.745-34
023/2014/20240	ELISÂNGELA LEÃO DOS SANTOS 504.865.355-68
023/2014/20340	ELIZABETE BARBOSA LEAL
023/2014/19663	ELMA TEXEIRA DA SILVA SANTOS
023/2014/22131	ELMO LUIS PEREIRA DE JESUS 94994196591
023/2014/20546	EMPREENHIMENTO GRAÇA LTDA.
023/2014/12620	EMPRESA RÓTULA METARLÚGICA LTDA
023/2014/16648	ENALDO ANTONIO F. DA CONCEIÇÃO
023/2014/18594	ERALDO MOREIRA DOS SANTOS
023/2014/19492	ERIOVALDO SANTANA DA CRUZ
023/2014/20544	ERLAN BEZERRA DE AZEVEDO
023/2014/13147	ESPAÇO & FORMA MÓVEIS E DIVISÓRIAS LTDA
023/2014/16914	F.C. MOURA
023/2014/17837	FABIANO DE JESUS BARBOSA
023/2014/6631	FABIO BISPO CAVALCANTE DOS SANTOS
023/2014/19034	FACS
023/2014/18317	FERNANDA BORGES SOUZA
023/2014/21468	FERNANDEZ CERDEIRA & CIA LTDA
023/2014/9235	FERRARI LEAL CONSTRUÇÃO INSTALAÇÃO E SERVIÇOS LTDA
023/2014/17685	FERREIRA FERRAZ INCORPORAÇÕES LTDA
023/2014/9960	FIESTA BAHIA HOTEL LTDA
023/2014/21804	FIORELLI IND.E COM.DE CONFECÇÕES LTDA (CD)
023/2014/15569	FLAVIA NEVES DA SILVA 11937817792 119.378.177-92
023/2014/14097	FLAVIO JÚNIOR RIBEIRO DE MORAES
023/2014/20149	FOZ DO BRASIL S.A.
023/2014/15929	FRANCIMARA DE SOUSA COSTA ALVES
023/2014/20976	FRANCISCO CÉSAR NASCIMENTO SOUZA
023/2014/20246	FRANCO'S BAR & RESTAURANTE LTDA
023/2014/11958	FRANÇA CAMINHÕES LTDA
023/2014/21395	FRUTOSDIAS COMÉRCIO E SERVIÇOS S.A.
023/2014/20552	GABRIEL LELIS DE CAMPOS MALAQUIAS
023/2014/20236	GABRYELA VIEIRA DA SILVA
023/2014/19180	GARFADA RESTAURANTE DELIVERY LTDA
023/2014/18955	GAVAZZALVES COMUNICAÇÃO E EVENTOS LTDA
023/2014/18766	GEOVÂ COSTA NORONHA PEREIRA
023/2014/19150	GILIAN GALVÃO DA SILVA
023/2014/19496	GILMAR PEREIRA SANTOS
023/2014/19711	GILSON SILVA LIMA
023/2014/11395	GIVANDRO SANTOS SIMOES 79357504591
023/2014/20249	GLEIDE CARLA SOUZA PEREIRA
023/2014/19337	GLICIA SANTOS GOMES ME
023/2014/20311	GMR ALPINISMO INDUSTRIAL
023/2014/20360	GOIS REPRESENTAÇÕES E DIST.DE PROD.DE BELEZA LTDA
023/2014/22121	GRADILE REPRESENTAÇÃO COMERCIAL LTDA
023/2014/9670	GRUPO ESPIRITA SEMENTES DE AMOR
023/2014/7711	GRUPO FRATERNO ESPIRITA IRMAO ALBINO
023/2013/9329	HABITAÇÃO E URBANIZAÇÃO DA BAHIA S/A-URBIS
023/2014/22169	HAMILTON JOSE DE FARIA JUNIOR
023/2014/20634	HANNAH CALDAS BOTELHO ME
023/2014/19205	HBA S/A ASSISTENCIA MÉDICA E HOSPITALAR
023/2014/20060	HELENOCRATES MARBACK D OLIVEIRA JUNIOR
023/2014/18644	HERNANDO FONSECA DE OLIVEIRA JUNIOR
023/2014/20258	IARA PATRICIA SILVEIRA DOS SANTOS MERCES
023/2014/20154	ICA COMERCIAL LTDA
023/2014/16778	ICARO SERVIÇOS ELETRÔNICOS LTDA
023/2014/19481	IDEMAR S DA PAIXAO BAR E RESTAURANTE
023/2014/13886	IGREJA BATISTA MANANCIAL DA VIDA
023/2014/21671	IGREJA EVANGÉLICA ASSEMBLEIA DE DEUS
023/2014/20894	IGREJA EVANGÉLICA CONGREGACIONAL DE SALVADOR
023/2014/18760	IGREJA EVANGÉLICA DE DEUS
023/2014/14888	IGREJA PENTECOSTAL MISSÃO EM BOA VISTA
023/2013/27396	IGUANA SERVIÇOS LTDA
023/2014/16721	IMBUI MAIS COMERCIO DE FRIOS LTDA
023/2014/20881	INAIA BARBOSA DE SOUZA MAIA
023/2014/18508	INACYRA FALCAO DOS SANTOS 12469572568
023/2014/21046	IND. E COMER. DE CONFEC. DAMYLLER LTDA

PROCESSO	REQUERENTE
023/2014/13983	INSTITUTO CENTRAL DAS CRECHES COMUNITARIAS
023/2014/19099	INTERMARITIMA PORTOS E LOGISTICA S/A
023/2014/16622	IRAILTON BASTOS DA SILVA
023/2014/19946	ISCAR CONSTRUTORA LTDA
023/2014/20261	ISLAINE SANTA RITA 78051428587
023/2014/19121	ISMAEL PEREIRA DOS SANTOS
023/2014/20297	ITATIAIA ENGENHARIA LTDA
023/2014/20779	IVAN BATISTA DE ARAUJO
023/2014/16165	J A SOUZA NOVAIS
023/2014/19933	J. P. DOS SANTOS MANUTENÇÃO
023/2014/20046	J. SANTOS DA FONSECA - ME
023/2013/79666	J.I.L COMERCIAL DE ALIMENTOS LTDA - ME
023/2014/22082	JACIRA MARIA SANTOS SILVA 43178502572
023/2014/19461	JACQUELINE CASAES PORTELLA DE BARROS
023/2014/19458	JAIME DOS SANTOS
023/2014/20999	JAMILE ARMEDE FERREIRA & CIA LTDA
023/2014/21453	JANAINA SARAIVA AMORIN
023/2014/20876	JBM FERNANDES CONTABILIDADE LTDA
023/2014/20262	JCA COMERCIO E REPRESENTAÇÕES DE CONFECÇÕES LTDA
023/2014/9543	JOANICE GAMA DA SILVA
023/2014/20978	JOAO BATISTA OLIVEIRA RIBEIRO
023/2014/19436	JOAQUIM AUGUSTO DE QUEIROZ 810.799.668-20
023/2014/20431	JONAS BENÍCIO DE SOUZA NETTO
023/2014/15634	JONATHA BEZERRA DOS SANTOS 01398576565
023/2014/21518	JORGE FIRMINO FERNANDES
023/2014/13910	JORGE LUIS CARDOSO 48890383534
023/2014/8489	JORGE LUIZ SANTOS DIAS
023/2014/20284	JOSE EDMUNDO CARVALHO URPIA FILHO
023/2014/12206	JOSE GRACIANO FERREIRA
023/2014/12378	JOSE GRACIANO FERREIRA
023/2014/19518	JOSE RAIMUNDO COSTA SANTOS 213.741.635-20
023/2014/20565	JOSE ROBERTO DE OLIVEIRA POGGIO
023/2014/19092	JOSEMAR MORAIS DE SOUZA ME
023/2014/14043	JOSENILDO DOS SANTOS NOVAIS
023/2014/20339	JRP ASSESSORIA E INFORMATICA LTDA
023/2014/19619	JULIA CABUS GANTOIS SANTOS - ME
023/2014/15014	JULIANA LOURO MARTINS LINS CARRERA
023/2014/13832	JULIETE FERREIRA DE OLIVEIRA SANTOS
023/2014/19603	JURANIL MONTEIRO FERNANDES 50465570534
023/2014/19289	JUSSARA DOURADO CARDOSO NOGUEIRA
023/2014/20298	L DE OLIVEIRA ARAGÃO ME
023/2014/17049	L GARCIA PATRIMONIAL LTDA
023/2014/21710	L'ESPACE BOULVARD BAR BISTROT LTDA- ME
023/2014/19305	L. B. AZEVEDO GONÇALVES AGÊNCIA DE TURISMO
023/2014/11076	L.PEREIRA DE JESUS - SORVETERIA - ME
023/2014/20499	L2 ARQUITETURA & ENGENHARIA LTDA
023/2014/12419	LANCHONETE REI DO HAMBURGUER LTDA&NBSP;&NBSP;ME
023/2014/20910	LAPIDACAO SENHOR DO BONFIM LTDA [LASBONFIM]
023/2014/20615	LARA BARBOSA CAIRES MARINHO
023/2014/11226	LARISSA DANTAS CARMO
023/2014/2912	LARISSA TEIXEIRA SANTOS 04328517554
023/2014/20771	LAURIANA MARIA DOS SANTOS NEVES
023/2014/11971	LEONARDO ALVES DE AGUIAR
023/2014/18940	LILIAN DE ANDRADE SANTANA
023/2014/19606	LOJAS INSINUANTES LTDA
023/2014/17972	LOOPY PRODUÇÕES E ENTRETENIMENTOS LTDA
023/2014/21117	LOPES & LOPES PROPAGANDA LTDA
023/2014/21114	LOPES & LOPES PROPAGANDA LTDA
023/2014/21123	LOPES & LOPES PROPAGANDA LTDA
023/2014/21116	LOPES & LOPES PROPAGANDA LTDA
023/2014/21108	LOPES & LOPES PROPAGANDA LTDA
023/2014/21128	LOPES & LOPES PROPAGANDA LTDA
023/2014/21096	LOPES & LOPES PROPAGANDA LTDA
023/2014/21126	LOPES & LOPES PROPAGANDA LTDA
023/2014/19869	LTA ADMINISTRAÇÃO E PARTICIPAÇÕES LTDA
023/2014/19912	LUCINEA CASTRO DE LIMA CARNEIRO
023/2014/13830	LUIS ALBERTO DOS SANTOS
023/2014/20618	LUIS BERNARDO BARBOZA VIANNA BACELAR
023/2014/14242	LUIS CARLOS SOUSA DE ARAUJO
023/2014/13852	LUIS EDUARDO DE ALMEIDA SILVA
023/2014/12701	LUIZ CARLOS SANTANA DE SOUZA
023/2014/20416	LUIZ FELIPE MOTA LUSTOZA

PROCESSO	REQUERENTE
023/2014/18419	LUIZ FERNANDO MACHADO COSTA FILHO
023/2014/19189	LUIZ OTAVIO FAGGIANI PIMENTEL
023/2014/19474	M M DE ARUJO CORDEIRO
023/2014/19109	M R M CONSTRUTORA S/A
023/2014/19110	M R M CONSTRUTORA S/A
023/2014/19534	MANOEL MESSIAS CONCEICAO DE JESUS 02184820512
023/2014/19638	MANOEL SAMPAIO LYRIO
023/2014/19061	MARCELO MAIA FREIXANET
023/2014/20091	MARCIA CRISTINA DANTAS DA SILVA
023/2014/20699	MARCIA CRISTINA JESUS DE OLIVEIRA 819.700.725-04
023/2014/11194	MARCIA DOS REIS LOPES
023/2014/21006	MARCOS ANTONIO SILVA DOS SANTOS
023/2014/16740	MARIA DA CONCEIÇÃO ANDRADE SANTOS-ME
023/2014/20526	MARIA DA PAIXÃO PINTO DE SOUZA 539.728.565-04
023/2014/20109	MARIA DANIELA DOS SANTOS TEIXEIRA
023/2014/21299	MARIA VICENTE COMERCIO LTDA - ME
023/2014/10555	MARILENE DOS SANTOS CRUZ
023/2013/68365	MARINES SILVA DE MENZES
023/2014/1544	MARIO DE OLIVEIRA
023/2014/16723	MARIVAL SOUZA SANTOS
023/2014/21074	MARIVANE ANDRADE BASTOS- ME
023/2014/19499	MARIZELIA FREIRE SANTOS 01928084516
023/2014/20442	MARLENE LOPES DE ALMEIDA 03297952520
023/2014/20537	MARTA SOUSA DA SILVA
023/2014/7027	MATRINOX IND. COM E SERVIÇOS DE PROD. DE INOX LTDA
023/2014/9635	MAURICIO MAGALHÃES STERN
023/2013/71622	MECAN IND. E LOCAÇÃO DE EQUIP. P. CONSTRUÇÃO LTDA
023/2014/20538	MEGA COMERCIAL DE GÁS LTDA
023/2013/76633	MEGA POSTO BROTAS
023/2014/15552	MIGUEL ANGEL HIDALGO GONZALEZ
023/2014/21421	MILENA OLIVEIRA LISBOA- ME
023/2013/71794	MIT COMERCIAL DE BEBIDAS LTDA ME
023/2014/12481	MMF COMBUSTIVEIS , LUBRIFICANTES E SERVIÇOS LTDA
023/2014/20764	MRG2 COMERCIO DE BEBIDAS LTDA.
023/2014/16026	MULT ENCAIXES FABRICAÇÃO DE MÓVEIS LTDA
023/2014/21153	MULTIPLA DISTRIBUIDORA E LOGISTICA LTDA
023/2014/15407	N B SERVIÇOS GRAFICOS LTDA
023/2014/21133	N.E.R. PRODUÇÕES ARTÍSTICA LTDA
023/2013/75596	NAILSON MENEZES PEREIRA COLCHOES ME
023/2014/14962	NATHALIA POVEDA SILVEIRA
023/2014/21500	NELSON CERQUEIRA REIS - ME
023/2014/19517	NEUBURGER FREIRE CONSTRUTORA LTDA
023/2014/21266	NEYDE CARIBE BACELAR
023/2014/9268	NG CHEUK SUN
023/2014/19611	NLS CONSULTORIA E PROJETOS LTDA
023/2014/18795	NOVO LAR EMPREENDIMENTOS IMOBILIÁRIOS LTDA
023/2013/78254	NTF CONSTRUÇÕES E INCORPORAÇÕES LTDA-ME
023/2014/13892	NUCLEO DE ATEND. A CRIANÇAS COM PAR. CER. (NACPC)
023/2014/19976	OI MOVEL S.A
023/2014/21596	OITIS COMÉRCIO DE DERIVADOS DE PETRÓLEO LTDA
023/2014/20826	ON REPRESENTAÇÕES LTDA
023/2014/18937	OSCAR SOUSA SOARES
023/2014/20669	OSVALDO JUNIOR DOS SANTOS SOUZA
023/2014/21264	PAES MENDONÇA
023/2014/11366	PATRICIA SANTOS GILBERT FIGUEIREDO
023/2014/19489	PAULO CEZAR MOURA SILVA
023/2014/20092	PDG INCORPORADORA, CONSTRUTORA, URBANIZADORA E CORRETORA LTDA
023/2014/19758	PEREIRA & PEDREIRA ENGENHEIROS ASSOCIADOS LTDA.
023/2014/16716	PH BAR RESTAURANTE E EVENTOS LTDA - ME
023/2014/9049	PLMD LOGÍSTICA E TRANSPORTES LTDA
023/2014/15822	PLOTTART 72 COMUNICAÇÃO VISUAL LTDA - ME
023/2014/19299	POINT DA AVENIDA LTDA
023/2014/21385	POLIDIESEL IMPORTAÇÃO INDÚSTRIA E COMÉRCIO LTDA (CD)
023/2014/20659	POLIDIESEL IMPORTAÇÃO INDÚSTRIA E COMÉRCIO LTDA (CD)
023/2014/20489	POSTO PERNAMBUES COMBUSTIVEIS LTDA
023/2014/18932	PREMAN MANGUEIRAS E CONEXÕES HIDRÁULICAS E PNEUMÁTICAS LTDA
023/2014/21175	PRIMEX COMERCIO DE BEBIDAS E ALIMENTOS LTDA-ME
023/2014/21969	QUADRADE EMPREENDIMENTOS IMOBILIARIOS LTDA
023/2014/20085	QUALITY MULTIBENEFICIOS PARTICIPACOES E SERVICOS LTDA - ME
023/2014/15497	RA CATERING LTDA
023/2014/21742	RAFA PRODUÇÕES E EDIÇÕES MUSICAIS LTDA-ME
023/2014/20375	RAIMUNDO RIBEIRO DA SILVA DE SALVADOR -ME

PROCESSO	REQUERENTE
023/2014/17480	RAPHAEL LUIZ DE SOUZA
023/2014/14050	REALIZA ENGENHARIA LTDA
023/2013/64687	RECONCAVO BISTRO LTDA
023/2013/64687	RECONCAVO BISTRO LTDA
023/2014/14467	REDE DE RESTAURANTES SUCESSO EIRELI - ME
023/2014/20938	REDE TREL - REDE TRANSAÇÕES ELETRONICAS LTDA
023/2014/20419	RENATA AVILA COELHO
023/2014/13314	RENATO FONSECA RIBEIRO
023/2014/19237	REVMAR COMÉRCIO DE MOTOS LTDA
023/2014/20279	RGF COMUNICAÇÃO LTDA
023/2014/20281	RGF COMUNICAÇÃO LTDA
023/2014/19348	RIO SENA GÁS LTDA
023/2014/20986	RIO SENA GÁS LTDA ME
023/2014/20990	RIO SENA GÁS LTDA-ME
023/2014/16765	RIOSNEI RIBEIRO DOS SANTOS 03824755505
023/2014/19112	RITA DE CASSIA FRANCO SOUZA - ME
023/2014/4085	RITA DE CASSIA MIRANDA DE MELO ME
023/2014/16599	ROBERTO CARLOS BORGES DOS SANTOS 38032538534
023/2014/21054	ROMUALDO ANSELMO DOS SANTOS
023/2014/17189	ROSANA MARTINS LINS - ME
023/2014/19230	ROSANGELA MIRANDA ARGOLLO 19326491587
023/2014/19583	ROSANGELA RIBEIRO SANTOS
023/2014/19817	ROTA 13 TRANSPORTES & TURISMO LTDA ME
023/2013/76927	ROTA PREMIUM VEÍCULOS LTDA
023/2014/20348	RRC SERVIÇOS DE ALIMENTAÇÃO E BEBIDAS LTDA
023/2014/18226	RUSAN COMERCIO LTDA - ME
023/2014/20919	RUY ASSUNÇÃO SILVA
023/2014/19345	SABER COMER LTDA
023/2014/21531	SALVADOR HOTEIS E TURISMO LTDA
023/2014/17288	SALVADORLUB FILTROS E LUBRIFICANTES LTDA - ME
023/2014/21087	SANTA CASA DE MISERICÓRDIA DA BAHIA
023/2014/13435	SANTANA & MARTINS LTDA
023/2014/18235	SANTO SABOR FORNECIMENTO DE ALIMENTO PREPARADO LTDA
023/2014/19444	SANTOS COMERCIAL DE HORTIFRUTIGRANJEIROS LTDA
023/2014/19944	SATIVA ENGENHARIA LTDA
023/2014/21466	SE LIGA PRODUÇÕES LTDA - ME
023/2014/18899	SERENA INES AGUIAR CARNEIRO MENDES
023/2012/64003	SERVICO SOCIAL DA INDUSTRIA SESI
023/2014/7485	SETE-CENTRO INTEGRADO DE ESTERILIZAÇÃO E SERVIÇOS HOSPITALARES-EIRELI
023/2014/20760	SHEILA DA SILVA GOMES REIS
023/2014/20761	SIDNEI MEDEIROS FERREIRA
023/2014/18220	SO SEMENTES COMERCIO LTDA
023/2014/20679	SOLAR DA VITORIA EVENTOS LTDA
023/2014/14735	SOLAR DA VITORIA EVENTOS LTDA
023/2014/14735	SOLAR DA VITORIA EVENTOS LTDA
023/2014/20679	SOLAR DA VITORIA EVENTOS LTDA
023/2014/20810	SOUZA MARTINS - ORGANIZACAO DE EVENTOS LTDA - ME
023/2013/75251	SPE HORTO SANTA LUZIA LTDA
023/2014/20859	SYSTEM MAP SERVIÇOS DE SEGURANÇA ELETRONICA LTDA ME
023/2014/13784	TALITA RODRIGUES COSTA 019.067.055-00
023/2014/17153	TANEA MARGARET SOUZA CASTRO
023/2014/21268	TASSIO ROCHA ALMEIDA
023/2014/19887	TAVARES ADVOGADOS
023/2014/21199	TEC INCORPORACOES E EMPREENDIMENTOS S/A
023/2014/19012	TECNOCEL CELULARES COMERCIO, SERVIÇOS LTDA ME
023/2014/21941	TELEVISÃO ITAPOAN S.A.
023/2014/2711	THE HALL EVENTOS E COMERCIO DE BEBIDAS LTDA-EPP
023/2014/16355	TIAGO BASTO CARDOSO
023/2014/11534	TL MATERIAIS DE CONSTRUCAO E VARIEDADES LTDA - ME
023/2014/20119	TORRES BARBOSA COMÉRCIO DERIVADOS DE PETRÓLEO LTDA
023/2014/20860	TORTARELLI COMÉRCIO DE TORTAS LTDA
023/2013/80970	UNIQUE EVENTOS S/A
023/2014/19493	URANILDES NASCIMENTO DE SANTANA
023/2014/13632	URANUS 2 COMUNICAÇÕES LTDA
023/2014/13628	URANUS 2 COMUNICAÇÕES LTDA
023/2013/72670	VAG EMPREENDIMENTOS IMOBILIARIOS SPE LTDA
023/2014/21497	VALDIR CAMPOS DE ANDRADE
023/2014/19424	VALDIRENE PINTO LIMA
023/2014/17283	VALERIA DE CARVALHO FONTENELE
023/2014/20657	VALNÍCIA CONDURU ALMEIDA
023/2014/19079	VALTER DE CARVALHO SOUZA 80446649572



PROCESSO	REQUERENTE
023/2014/19487	VALTER GUIMARÃES COVA
023/2014/21860	VANIA MARCIA ASSIS GONÇALVES
023/2014/21739	VERA LUCIA DA SILVA
023/2014/10421	VERA LUCIA MARTINS GALDINO 46797262453
023/2014/14264	VERALUCIA CASTRO SANTOS
023/2014/20047	VICTOR MATTOS DANTAS
023/2014/9113	VISÃO ENGENHARIA COM. DE MAT.INDUSTRIAS LTDA
023/2013/79390	VITALLE COSMÉTICOS NORDESTE LTDA
023/2014/20905	VIVIANE NASCIMENTO DOS SANTOS SANTANA
023/2014/19965	VIVIANE SANTOS BONFIM MARINHO
023/2014/18637	VSA-SERVIÇOS DE EVENTOS PROMOÇÕES E PRODUÇÕES

PROCESSO	REQUERENTE
023/2014/16629	VÂNIA LÚCIA DE QUEIROZ
023/2014/18137	W.G. MATERIAIS DE CONSTRUÇÕES LTDA
023/2014/20112	WALLACE MIRANDA FRANCA 00844419508
023/2014/20204	WATERPROJ ENGENHARIA E CONSULTORIA LTDA
023/2013/36417	WELLPARK ESTACIONAMENTOS E SERVIÇOS LTDA
023/2014/19982	WILLIAN GUIMARAES SILVA

GABINETE DO SUPERINTENDENTE EXECUTIVO, 28 de Abril de 2014.

SILVIO PINHEIRO
Superintendente

**Superintendência de Trânsito e Transporte do Salvador
- TRANSALVADOR**

EDITAL DA NOTIFICAÇÃO DA AUTUAÇÃO

O SUPERINTENDENTE DE TRÂNSITO E TRANSPORTE DO SALVADOR, no uso de suas atribuições, faz saber que dos processos administrativos abaixo relacionados foram expedidas Notificações de Autuações de Infracção de Trânsito e postadas através da Empresa Brasileira de Correios e Telégrafos, para os endereços dos respectivos proprietários de veículos constantes no cadastro do Departamento Estadual de Trânsito, sendo, portanto, válidas para todos os efeitos, conforme o disposto no art. 282 da Lei nº 9.503/97 CTB. Desta forma, abrimos prazo de 15 (quinze) dias para a apresentação de condutor e 30(trinta) dias para a apresentação de Defesa de Autuação, na forma da lei.

Terça-feira, 22 de Abril de 2014

PLACA	AIT	INFRACAO	DATA
AAD6488	F001152087	6050-3	07/03/2014
AAK4261	R002503686	7455-0	09/03/2014
AAO784	P001886319	5568-0	01/03/2014
ABK4755	P001910769	5452-2	04/03/2014
ADQ0089	R002503186	7455-0	06/03/2014
AHQ6195	F001151139	6050-3	09/03/2014
AJF9375	F001153576	6050-3	06/03/2014
AJL6563	R002502309	7455-0	09/03/2014
AJK9315	F001152811	6050-3	06/03/2014
AJL2768	P001888851	5568-0	01/03/2014
AJP8663	F001151673	6050-3	08/03/2014
AJS9021	R002504851	7455-0	09/03/2014
AJT5106	P001922211	5568-0	08/03/2014
AJY4080	F001151760	6050-3	08/03/2014
AJZ3431	P001919497	5452-1	10/03/2014
AKI9836	R002503410	7455-0	09/03/2014
ALB2335	P001920283	5550-0	01/03/2014
ALD1023	P001880566	5550-0	07/03/2014
ALT1665	R002503614	7455-0	10/03/2014
ALZ2038	P001755701	5720-0	10/03/2014
AMH3175	F001152164	6050-3	06/03/2014
AMH6266	F001151984	6050-3	08/03/2014
AMY6775	R002501862	7455-0	09/03/2014
AMY6775	P001908911	5738-0	04/03/2014
ANC2923	F001152706	6050-3	10/03/2014
ANJ8341	R002505129	7455-0	06/03/2014
ANP0589	R002502593	7455-0	08/03/2014
ANP2024	P001934088	5541-2	09/03/2014
ANQ8345	P001938024	5568-0	06/03/2014
ANV6530	F001153110	6050-3	10/03/2014
ANW4328	P001492469	5550-0	07/03/2014
ANZ8236	R002505199	7455-0	09/03/2014
ANZ8236	R002504629	7455-0	09/03/2014
AOI7217	F001152422	6050-3	06/03/2014
AOK6769	F001153429	6050-3	09/03/2014
AOL6534	P001918124	7366-2	06/03/2014
AOS4491	P001936138	5568-0	04/03/2014
AOU4205	R002502160	7455-0	09/03/2014
AOU7860	F001151969	6050-3	08/03/2014
AOW6595	R002499400	7455-0	05/03/2014
APD9892	F001152081	6050-3	09/03/2014
API1882	R002502851	7455-0	09/03/2014
API9020	R002504984	7455-0	06/03/2014
APR6170	P001800984	5541-2	07/03/2014
APS3437	R002502907	7455-0	08/03/2014
AQC3138	R002501650	7455-0	08/03/2014
AQC7477	P001922713	5452-1	07/03/2014
AQC7965	R002504390	7455-0	09/03/2014
AQK5470	F001152192	6050-3	06/03/2014
AQN7827	R002502049	7455-0	07/03/2014
AQO1685	P001934069	5550-0	07/03/2014
ARA1735	R002504453	7455-0	09/03/2014
ARG1197	P001906636	5185-1	09/03/2014
ASA5102	P001922010	5568-0	07/03/2014
ASL6673	P001938610	5550-0	06/03/2014
ASL8589	F001153600	6050-3	10/03/2014

PLACA	AIT	INFRACAO	DATA
ASN9740	P001936129	5568-0	04/03/2014
ASS0795	P001888871	5568-0	01/03/2014
ATA0481	P001908852	5452-3	08/03/2014
ATP3883	R002503010	7455-0	09/03/2014
AUE4707	F001153698	6050-3	07/03/2014
AUI3230	F001152895	6050-3	10/03/2014
AUI6125	F001151397	6050-3	08/03/2014
AUM1494	P001912476	5541-2	08/03/2014
AUY6764	R002503863	7455-0	09/03/2014
AVA5936	F001152454	6050-3	06/03/2014
AVC2166	P001880524	5550-0	03/03/2014
AVG1635	R002504255	7455-0	06/03/2014
AVH3450	F001153145	6050-3	10/03/2014
AVI2117	F001152015	6050-3	08/03/2014
AVS9366	R002502866	7455-0	08/03/2014
AVY3446	F001152237	6050-3	06/03/2014
AWC6798	R002501894	7455-0	09/03/2014
AWC6798	P001894111	5550-0	06/03/2014
AWI5446	F001152325	6050-3	06/03/2014
AWJ5255	F001151449	6050-3	08/03/2014
AWK0653	F001152875	6050-3	10/03/2014
AWQ3971	R002503854	7455-0	06/03/2014
AWR4432	F001152581	6050-3	06/03/2014
AWW2058	R002504369	7455-0	06/03/2014
AWW6754	R002505048	7455-0	08/03/2014
AWW6897	P001919531	5452-1	06/03/2014
AWW7537	R002503747	7455-0	09/03/2014
AWX0744	P001935391	5541-4	08/03/2014
AWY5416	R002503156	7455-0	06/03/2014
AWY9170	F001152889	6050-3	06/03/2014
AWZ3265	P001938696	5550-0	02/03/2014
AWZ5964	P001936148	5568-0	04/03/2014
AXA0806	P001919843	5550-0	06/03/2014
AXB3541	P001791234	5568-0	01/03/2014
AXC3406	R002504950	7455-0	09/03/2014
AXD2376	R002502690	7455-0	07/03/2014
AXE6378	F001151920	6050-3	08/03/2014
AXE7340	P001920409	5185-1	05/03/2014
AXE7340	R002503077	7455-0	06/03/2014
AXG4820	P001918125	7366-2	06/03/2014
AXH5005	R002504455	7455-0	09/03/2014
AXI6304	R002502058	7455-0	08/03/2014
AXK2750	F001152888	6050-3	06/03/2014
AXK4817	P001636014	7366-2	05/03/2014
AXK7547	F001152627	6050-3	07/03/2014
AXK8198	R002504002	7455-0	06/03/2014
AXL3013	R002503495	7455-0	06/03/2014
AXL4154	P001922103	5185-1	03/03/2014
AXS4823	R002503369	7455-0	06/03/2014
AXS7056	R002505132	7455-0	06/03/2014
AXT2272	R002504946	7455-0	09/03/2014
AXW2633	P001919413	5185-1	07/03/2014
AXW3822	F001153244	6050-3	09/03/2014
AXW8947	R002502257	7455-0	08/03/2014
BBA2760	P001938710	5550-0	02/03/2014
BBC0248	P001894156	7366-2	10/03/2014
BDD1501	R002503785	7455-0	09/03/2014
BEZ0673	R002504448	7455-0	09/03/2014
BNM9598	R002502182	7455-0	09/03/2014
BNO2561	R002504263	7455-0	09/03/2014
BOZ9487	R002503409	7455-0	09/03/2014
BPB4730	F001152140	6050-3	08/03/2014
BRA6087	P001886304	5568-0	01/03/2014
BRF9683	R002502672	7463-0	09/03/2014
BUE5559	F001151419	5673-2	08/03/2014
BVU0246	R002502663	7455-0	09/03/2014
BVY5241	F001153025	6050-3	10/03/2014
BWJ7375	P001889437	5746-3	07/03/2014
BXH8834	F001151205	6050-3	08/03/2014
CAN1381	R002502636	7455-0	09/03/2014
CCB8657	P001879541	5568-0	08/03/2014
CGP0606	R002503207	7455-0	06/03/2014
CHS9753	F001152946	6050-3	09/03/2014
CIK2225	P001892147	5541-2	04/03/2014
CIM3363	P001922095	5568-0	07/03/2014

PLACA	AIT	INFRACAO	DATA
CKI3809	R002502882	7463-0	09/03/2014
CKK6966	P001837340	5550-0	07/03/2014
CLE4759	F001152798	6050-3	06/03/2014
CLM4966	R002502833	7455-0	09/03/2014
CMH6273	P001911708	5541-2	06/03/2014
CMP1406	P001889875	7366-2	04/03/2014
COG5805	R002502572	7455-0	07/03/2014
COY6163	P001892145	7366-2	04/03/2014
CQX4348	F001152037	6050-3	07/03/2014
CRM9888	F001153238	6050-3	07/03/2014
CSA7453	R002503215	7455-0	06/03/2014
CSK1357	F001151320	6050-3	08/03/2014
CSV3311	F001151600	6050-3	08/03/2014
CTQ2055	F001150549	6050-3	08/03/2014
CTZ1262	P001923441	5568-0	10/03/2014
CUE4241	F001153348	6050-3	07/03/2014
CYB6105	P001919433	5185-1	08/03/2014
CYD5995	R002501574	7455-0	06/03/2014
CYI8705	R002504881	7455-0	09/03/2014
CYP0295	F001152781	6050-3	06/03/2014
CZG2187	R002504262	7455-0	07/03/2014
CZJ4996	P001910068	5550-0	06/03/2014
DBB2630	F001152991	6050-3	10/03/2014
DBB5786	R002504582	7455-0	10/03/2014
DCD3107	P001940170	5380-0	10/03/2014
DDA6928	F001151726	6050-3	08/03/2014
DED3929	P001920388	5550-0	01/03/2014
DEG8421	P001924868	5681-0	07/03/2014
DGL8073	P001924677	7366-2	07/03/2014
DGU7873	F001153092	6050-3	10/03/2014
DIG5612	P001900656	5185-1	06/03/2014
DIK0959	R002503306	7455-0	06/03/2014
DIK3618	R002502649	7455-0	09/03/2014
DIQ4974	R002505137	7455-0	06/03/2014
DJA7270	F001152947	6050-3	09/03/2014
DJF6334	R002502222	7455-0	09/03/2014
DKG8411	P001935395	5185-1	09/03/2014
DMB2502	P001906637	5185-1	09/03/2014
DMG3404	R002504757	7455-0	09/03/2014
DMT6428	F001152893	6050-3	10/03/2014
DMY2932	R002504999	7463-0	09/03/2014
DON3500	F001151824	6050-3	08/03/2014
DQV5717	R002501932	7455-0	07/03/2014
DRH4474	P001920288	5550-0	01/03/2014
DRJ7797	R002502142	7455-0	09/03/2014
DRL4182	F001151848	6050-3	08/03/2014
DRU5616	R002504029	7455-0	09/03/2014
DSA7881	F001152405	6050-3	06/03/2014
DSL5973	P001880552	5517-1	10/03/2014
DSM2724	P001938569	5185-1	05/03/2014
DSN8869	P001913378	5568-0	06/03/2014
DSS0455	F001153546	6050-3	10/03/2014
DTA4115	F001153807	6050-3	10/03/2014
DTC7493	P001921946	5568-0	04/03/2014
DTZ5346	R002501582	7455-0	09/03/2014
DUS7477	R002499671	7455-0	05/03/2014
DVC5261	P001910088	5550-0	04/03/2014
DVJ1419	P001880581	5550-0	08/03/2014
DVJ3661	R002503016	7455-0	09/03/201



PLACA	AIT	INFRACAO	DATA
EEEN1361	F001152099	6050-3	08/03/2014
EEQ4124	R002504767	7455-0	09/03/2014
EFB4088	P001918154	5681-0	09/03/2014
EFB4088	P001918155	7366-2	09/03/2014
EFC3165	R002504254	7455-0	06/03/2014
EGH0066	F001152465	6050-3	06/03/2014
EGO3613	F001151764	6050-3	08/03/2014
EGU7969	R002503784	7455-0	09/03/2014
EGW2414	P001800998	5541-2	08/03/2014
EIM0538	R002504260	7455-0	06/03/2014
EJA7070	R002503008	7455-0	09/03/2014
EJD0022	P001919414	5185-1	07/03/2014
EJF0152	P001936133	5550-0	04/03/2014
EJP0554	P001937903	5738-0	08/03/2014
EJT8743	P001899979	5568-0	01/03/2014
EJZ5270	F001153354	6050-3	10/03/2014
EKN3215	P001888806	5568-0	01/03/2014
EKQ7454	P001920382	5568-0	01/03/2014
ELC0066	R002502551	7455-0	06/03/2014
ELG5268	R002502370	7455-0	09/03/2014
ELG7159	R002501837	7455-0	09/03/2014
ELJ3635	F001152323	6050-3	06/03/2014
ELM5822	F001151618	6050-3	09/03/2014
ELP5768	P001938539	7366-2	05/03/2014
ENH4058	F001153609	6050-3	10/03/2014
EOF6508	P001921214	5738-0	04/03/2014
EOF6521	P001921213	5738-0	04/03/2014
EPH3182	P001152194	6050-3	06/03/2014
EPS1272	R002503947	7455-0	09/03/2014
EPY4696	F001151427	6050-3	08/03/2014
EQB5119	P001940801	5568-0	09/03/2014
EQK3437	F001152351	6050-3	06/03/2014
EQM5511	P001946055	5185-1	03/03/2014
EQT4401	R002503649	7455-0	10/03/2014
EUK5788	P001900776	7366-2	07/03/2014
EUM8664	R002501689	7455-0	08/03/2014
EUP0491	R002502158	7455-0	09/03/2014
EUP5406	P001894136	5452-1	07/03/2014
EVK1784	R002501117	7455-0	08/03/2014
EXZ9689	P001151989	6050-3	09/03/2014
EYM8486	P001924845	5681-0	07/03/2014
EYQ0612	R002502035	7455-0	06/03/2014
EYR1777	F001152611	5673-2	06/03/2014
EYU2157	F001151415	6050-3	09/03/2014
EYV6019	P001910467	7366-2	10/03/2014
EZA2404	P001938729	5185-2	05/03/2014
EZD5428	P001773987	5452-1	08/03/2014
EZH8941	F001151486	6050-3	09/03/2014
EZO3205	R002503232	7455-0	06/03/2014
EZP6247	R002503287	7455-0	06/03/2014
FAH2236	P001934094	5541-2	09/03/2014
FAR0713	P001938532	5185-1	05/03/2014
FEF7151	P001850191	5550-0	04/03/2014
FEY0087	R002501854	7455-0	09/03/2014
FEY6130	R002501942	7455-0	08/03/2014
FFV7831	R002505134	7455-0	06/03/2014
FFX4452	R002502748	7463-0	09/03/2014
FFZ5924	F001152814	6050-3	06/03/2014
FGE7056	R002501906	7455-0	09/03/2014
FGH4215	R002503647	7455-0	10/03/2014
FGO0389	R002503487	7455-0	09/03/2014
FHT1272	P001891220	5550-0	02/03/2014
FJW3179	P001918148	7366-2	07/03/2014
FJW5013	F001151090	6050-3	08/03/2014
FJW8755	R002502221	7455-0	09/03/2014
FJW8755	R002502195	7455-0	09/03/2014
FKN1876	F001152524	6050-3	09/03/2014
FLB0198	F001152646	6050-3	09/03/2014
FLJ8786	P001938017	5592-0	06/03/2014
FLJ9163	F001153234	6050-3	06/03/2014
FLY5281	P001909302	7366-2	07/03/2014
FLY5367	P001940831	5568-0	10/03/2014
FLY5423	F001152181	6050-3	06/03/2014
FWQ8899	R002502935	7455-0	08/03/2014
GHN7272	F001152612	6050-3	06/03/2014
GKJ0684	R002502568	7455-0	08/03/2014
GLO4614	P001946056	5568-0	03/03/2014
GLU0360	R002504996	7455-0	09/03/2014
GOL7854	R002503161	7455-0	09/03/2014
GOW5236	R002502074	7463-0	08/03/2014
GPU7532	R002503042	7455-0	06/03/2014
GQM7297	R002501859	7455-0	08/03/2014
GRE9738	F001153497	6050-3	10/03/2014
GSE5189	F001151800	6050-3	09/03/2014
GSJ4995	P001938280	5185-1	05/03/2014
GSQ7400	R002503308	7455-0	06/03/2014
GSV2388	R002504625	7455-0	09/03/2014
GUP7881	P001926001	5185-1	05/03/2014
GUR1590	R002502507	7455-0	08/03/2014
GUR1590	F001151406	6050-3	08/03/2014
GUV4206	P001898880	5479-0	07/03/2014
GUZ21706	C018374015	7374-0	07/03/2014
GVQ2735	P001891991	5568-0	07/03/2014

PLACA	AIT	INFRACAO	DATA
GVQ8585	R002504908	7455-0	09/03/2014
GVR8862	R002502596	7455-0	08/03/2014
GXM7705	F001153347	6050-3	06/03/2014
GYS8244	P001913390	5550-0	07/03/2014
GYV6415	F001152731	6050-3	09/03/2014
GZD2137	F001153281	6050-3	10/03/2014
GZJ2113	F001151126	6050-3	08/03/2014
GZM2204	R002502359	7455-0	09/03/2014
GZN5639	P001916557	5550-0	03/03/2014
GZP7554	R002502774	7455-0	08/03/2014
GZQ0006	F001152596	6050-3	06/03/2014
GZS3843	R001894160	7366-2	10/03/2014
GZU0990	R002503293	7455-0	09/03/2014
HAA9282	R002502962	7455-0	08/03/2014
HAK1388	F001153331	6050-3	09/03/2014
HAN4342	R002504992	7455-0	06/03/2014
HBH5065	P001937901	6050-1	08/03/2014
HBM2585	F001151127	6050-3	08/03/2014
HBY7123	R002504864	7455-0	09/03/2014
HBZ1982	R002502080	7455-0	08/03/2014
HBZ1982	R002502039	7455-0	06/03/2014
HCG6012	F001153264	6050-3	10/03/2014
HCG9197	P001907293	7366-2	07/03/2014
HCI0196	P001910093	5550-0	04/03/2014
HCI4344	P001934606	5541-2	08/03/2014
HCI9348	P001907379	7366-2	10/03/2014
HCQ0544	F001152442	6050-3	06/03/2014
HCS7145	P001911594	5541-2	10/03/2014
HCS9989	R002503875	7455-0	10/03/2014
HDC9146	R002502665	7455-0	09/03/2014
HDI6721	F001151521	6050-3	09/03/2014
HDJ6495	F001152339	6050-3	06/03/2014
HDJ9076	P001791222	5568-0	01/03/2014
HDK3563	F001153608	6050-3	10/03/2014
HDK7145	F001152252	6050-3	06/03/2014
HDK8139	F001152619	6050-3	06/03/2014
HDQ0241	F001151351	6050-3	08/03/2014
HDQ2687	P001908019	5460-0	06/03/2014
HDQ2697	R002502626	7455-0	08/03/2014
HDQ6317	F001151079	6050-3	08/03/2014
HEA0305	R002504644	7455-0	09/03/2014
HEH7617	R002505133	7455-0	06/03/2014
HEO4335	P001912675	5541-2	09/03/2014
HET9871	F001153798	6050-3	10/03/2014
HEU4867	P001938609	5550-0	06/03/2014
HEW3725	F001153272	6050-3	06/03/2014
HEW5495	F001152233	6050-3	06/03/2014
HEW7221	F001152198	6050-3	06/03/2014
HFE7812	P001917987	5550-0	10/03/2014
HFF6775	P001923443	5568-0	10/03/2014
HFG1790	P001919974	7366-2	10/03/2014
HFG1824	P001934076	5541-2	07/03/2014
HFG5033	R002502099	7455-0	08/03/2014
HFH1982	F001152900	6050-3	06/03/2014
HFJ9716	P001920224	5592-0	01/03/2014
HFP3069	F001153681	6050-3	06/03/2014
HFP9777	F001151128	6050-3	08/03/2014
HFR0276	R002503290	7455-0	06/03/2014
HFX1579	R002503580	7455-0	06/03/2014
HFX4994	R002502167	7455-0	09/03/2014
HGB6479	R002503437	7463-0	09/03/2014
HGG1762	P001927685	5185-1	02/03/2014
HGG6078	R002503645	7455-0	09/03/2014
HGG6651	R002502268	7455-0	08/03/2014
HGI3368	F001152668	6050-3	10/03/2014
HGJ8971	R002504063	7455-0	09/03/2014
HGK9928	R002502687	7455-0	06/03/2014
HGQ7407	R002502877	7455-0	09/03/2014
HGP0006	R002503418	7455-0	09/03/2014
HGR4726	F001153257	6050-3	10/03/2014
HGV8757	P001911720	5541-5	06/03/2014
HGX2108	F001151736	6050-3	07/03/2014
HGX4698	P001888873	5568-0	01/03/2014
HHB6733	R002502957	7455-0	04/03/2014
HHB8467	P001702021	5550-0	08/03/2014
HHC3385	P001920804	5550-0	06/03/2014
HHC3385	F001153222	6050-3	10/03/2014
HHI2951	P001888840	5568-0	01/03/2014
HJJ0210	F001153289	6050-3	10/03/2014
HJJ1508	F001153080	6050-3	10/03/2014
HJJ9032	R002502580	7463-0	08/03/2014
HHK0966	F001153136	6050-3	06/03/2014
HHK2328	P001937642	7366-2	06/03/2014
HHK6274	R002502409	7455-0	08/03/2014
HHM4424	P001906835	5681-0	07/03/2014
HHM5389	F001151393	6050-3	08/03/2014
HHN4824	R002502071	7455-0	08/03/2014
HHP5553	P001937924	5452-1	08/03/2014
HHP5935	R002502114	7455-0	08/03/2014
HHP8590	F001151119	6050-3	07/03/2014
HHR1238	R002504621	7455-0	09/03/2014
HHR7838	F001152877	5673-2	06/03/2014
HHS9740	P001925876	5185-1	04/03/2014

PLACA	AIT	INFRACAO	DATA
HHT4269	R002502296	7455-0	08/03/2014
HHY4630	F001152185	6050-3	09/03/2014
HID0902	P001927717	5185-1	03/03/2014
HIG2631	P001946054	5568-0	03/03/2014
HIH4725	P001894141	5550-0	07/03/2014
HIH4921	F001152366	6050-3	06/03/2014
HIJ5788	P001941451	5835-0	10/03/2014
HIJ5788	P001941450	5665-0	10/03/2014
HIK1464	P001938736	5185-1	05/03/2014
HIK5746	P001924673	5550-0	07/03/2014
HIK5880	F001152618	6050-3	06/03/2014
HIM6092	P001889876	5550-0	04/03/2014
HIM9926	P001916530	5568-0	02/03/2014
HIP4262	R002502499	7455-0	08/03/2014
HIP6103	R002504027	7455-0	09/03/2014
HIQ9612	P001888832	5185-2	01/03/2014
HIU0489	P001906836	5681-0	07/03/2014
HIX1288	R002503093	7455-0	06/03/2014
HIX2984	R002503052	7455-0	06/03/2014
HIX3066	R002503827	7455-0	09/03/2014
HJB1217	P001827748	5541-2	08/03/2014
HJB8263	F001152348	6050-3	06/03/2014
HJB8573	P001900659	7366-2	07/03/2014
HJB8655	R002502737	7455-0	09/03/2014
HJC7857	R002501734	7455-0	08/03/2014
HJE1838	F001151326	6050-3	08/03/2014
HJE4772	R002502029	7455-0	04/03/2014
HJE9610	P001940802	5568-0	09/03/2014
HJF3796	R002503113	7455-0	06/



PLACA	AIT	INFRACAO	DATA
HNI6397	P001909590	5568-0	09/03/2014
HNL8850	R002501700	7455-0	09/03/2014
HNP8272	R002504451	7455-0	09/03/2014
HNP8503	R002504046	7455-0	09/03/2014
HNS3903	P001938575	5550-0	05/03/2014
HNT3629	F001153241	6050-3	09/03/2014
HNT9372	P001924873	5681-0	07/03/2014
HNZ0398	P001924685	5185-1	07/03/2014
HNZ3677	P001899560	7366-2	06/03/2014
HNZ6828	C012146607	5738-0	07/03/2014
HOD3800	R002503277	7463-0	06/03/2014
HOG8245	R002504850	7455-0	09/03/2014
HOI5410	F001152384	6050-3	09/03/2014
HOJ4887	R002504472	7455-0	09/03/2014
HOJ4890	P001916196	5835-0	04/03/2014
HOK4573	F001151964	6050-3	08/03/2014
HOK4574	P001938035	5568-0	09/03/2014
HPG1844	P001886300	5568-0	01/03/2014
HPN9689	R002501787	7455-0	08/03/2014
HPQ4431	R002502937	7455-0	09/03/2014
HQA3235	P001899827	5550-0	10/03/2014
HQC6079	F001151095	6050-3	08/03/2014
HRZ8730	R002502676	7455-0	09/03/2014
HSJ6693	R002503655	7455-0	10/03/2014
HSY1966	F001151494	6050-3	08/03/2014
HTV2753	R002504470	7455-0	09/03/2014
HWT6086	R002504775	7455-0	09/03/2014
HWW5482	F001151178	6050-3	08/03/2014
HXX6416	P001938713	5550-0	02/03/2014
HYK4824	P001923402	7188-2	06/03/2014
HYX7170	F001151716	6050-3	08/03/2014
HZE8793	F001153339	6050-3	10/03/2014
HZL4751	P001920033	5452-2	10/03/2014
HZL7335	P001922116	5568-0	04/03/2014
HZM4500	P001911763	5541-2	08/03/2014
HZN8438	F001151243	6050-3	08/03/2014
HZO7381	P001908691	5550-0	09/03/2014
HZP3007	P001899978	5568-0	01/03/2014
HZP4449	F001152088	6050-3	07/03/2014
HZQ4411	R002504049	7455-0	09/03/2014
HZR1717	R002502806	7455-0	09/03/2014
HZR3921	P001940821	5550-0	09/03/2014
HZR4867	F001151798	6050-3	08/03/2014
HZS4490	P001921994	5568-0	04/03/2014
HZS7680	R002503393	7455-0	06/03/2014
HZV0795	R002503023	7455-0	08/03/2014
HZV1536	P001925859	7366-2	04/03/2014
HZW2898	P001946061	5568-0	04/03/2014
HZW3826	R002501659	7455-0	08/03/2014
HZX0175	R002501824	7455-0	09/03/2014
IAD0080	F001153613	6050-3	10/03/2014
IAD4408	F001151651	6050-3	09/03/2014
IAD6401	R002502093	7455-0	08/03/2014
IAE0187	P001919408	5452-1	07/03/2014
IAE6270	P001938537	5550-0	05/03/2014
IAE9286	R002504038	7455-0	09/03/2014
IAG0018	F001153664	6050-3	10/03/2014
IAG0025	R002502032	7455-0	06/03/2014
IAG2991	P001891232	5550-0	02/03/2014
IAG3376	F001153079	6050-3	10/03/2014
IAH8775	P001879536	7366-2	04/03/2014
IAI0295	F001152231	6050-3	09/03/2014
IAI1632	P001888854	5568-0	01/03/2014
IAI8138	P001891996	5550-0	10/03/2014
IAJ9054	P001902079	7366-2	10/03/2014
IAL0590	P001896792	5568-0	08/03/2014
IAL9043	R002504414	7455-0	06/03/2014
IAM0365	F001151845	6050-3	07/03/2014
IAM0404	R002502923	7455-0	09/03/2014
IAN0551	P001937994	5568-0	09/03/2014
IAN2596	R002503950	7455-0	09/03/2014
IAD03100	P001924692	5630-0	07/03/2014
IAO7711	F001152089	6050-3	05/03/2014
IAP8031	R002502451	7455-0	09/03/2014
IOH5047	F001151791	6050-3	08/03/2014
IOJ6416	F001153020	6050-3	10/03/2014
IOK6714	R002501778	7455-0	08/03/2014
IPN1573	R002502005	7455-0	09/03/2014
IQY0721	R002503447	7455-0	09/03/2014
JEN2234	F001153675	6050-3	06/03/2014
JEU2853	P001922096	5568-0	03/03/2014
JFE4221	P001920367	5568-0	01/03/2014
JFE4221	P001894153	5550-0	10/03/2014
JFU8791	P001938663	5550-0	09/03/2014
JGA3900	R002504761	7455-0	09/03/2014
JGD7302	F001153726	6050-3	10/03/2014
JGE2019	P001922057	5568-0	07/03/2014
JGP6903	R002502176	7455-0	09/03/2014
JGU7227	P001897062	7366-2	07/03/2014
JGU9165	P001908894	5738-0	04/03/2014
JGW3174	R002504486	7455-0	09/03/2014
JGX1789	F001153744	6050-3	10/03/2014
JHD6219	R002503482	7455-0	06/03/2014

PLACA	AIT	INFRACAO	DATA
JHI4559	F001152491	6050-3	06/03/2014
JHP7979	P001938240	5550-0	05/03/2014
JHV7089	R002502479	7455-0	09/03/2014
JHW5439	R002504771	7455-0	09/03/2014
JHW8122	F001152667	6050-3	10/03/2014
JIB6619	P001920362	5550-0	28/02/2014
JIF4885	F001153599	6050-3	10/03/2014
JIK6318	P001906820	7366-2	06/03/2014
JIM7524	P001922113	5550-0	04/03/2014
JIR5968	R002502617	7455-0	08/03/2014
JIU9558	R002502639	7455-0	09/03/2014
JIU9641	P001924671	5622-2	07/03/2014
JIV2277	P001899963	5550-0	01/03/2014
JIW4420	P001916529	5568-0	02/03/2014
JJF8761	R002502171	7455-0	09/03/2014
JJK9338	P001938040	5827-0	09/03/2014
JKB3040	P001850193	5550-0	04/03/2014
JKB9591	R002502353	7455-0	08/03/2014
JKC3297	R002502489	7455-0	03/03/2014
JKC3949	R002502034	7455-0	06/03/2014
JKE5584	F001151566	6050-3	08/03/2014
JKR0787	F001152886	6050-3	10/03/2014
JKS0564	F001151143	6050-3	09/03/2014
JKS4558	F001151321	6050-3	08/03/2014
JKS8896	P001891979	5568-0	06/03/2014
JKT2414	F001151973	6050-3	09/03/2014
JKT3800	R002504057	7455-0	09/03/2014
JKU4795	P001903892	5452-1	08/03/2014
JKU5432	P001912556	5452-1	08/03/2014
JKU5527	P001879554	5568-0	08/03/2014
JKU5652	R002502624	7455-0	08/03/2014
JKV1421	P001803635	5550-0	10/03/2014
JKW4208	F001153445	6050-3	09/03/2014
JKW2024	F001153644	6050-3	10/03/2014
JKW4601	P001938779	5185-1	05/03/2014
JKW8019	P001912457	5452-1	04/03/2014
JKW9611	F001153232	6050-3	06/03/2014
JKW9611	F001153011	6050-3	06/03/2014
JKX0021	R002504483	7455-0	09/03/2014
JKX4765	R002503739	7455-0	10/03/2014
JKX4765	R002503779	7455-0	10/03/2014
JKX5912	F001152626	6050-3	06/03/2014
JKX9143	R002502586	7455-0	08/03/2014
JKY6820	F001153173	6050-3	10/03/2014
JKZ6476	P001934862	5819-6	08/03/2014
JLA0454	R002503387	7455-0	06/03/2014
JLA1766	F001151330	6050-3	08/03/2014
JLA4765	R002501583	7455-0	07/03/2014
JLA7209	P001891983	5550-0	06/03/2014
JLA7324	F001151386	6050-3	07/03/2014
JLA9724	R002504628	7463-0	09/03/2014
JLA9848	R002504081	7463-0	09/03/2014
JLB5934	P001774212	5550-0	04/03/2014
JLB6326	P001934868	5380-0	10/03/2014
JLB6814	R002503842	7455-0	10/03/2014
JLC2804	R002502191	7455-0	09/03/2014
JLC8643	R002501784	7463-0	06/03/2014
JLC9342	F001151991	6050-3	07/03/2014
JLD7762	F001151737	6050-3	07/03/2014
JLE7979	P001940828	5550-0	10/03/2014
JLF2412	R002502120	7455-0	08/03/2014
JLF6384	R002502747	7455-0	09/03/2014
JLF7395	P001934077	5452-1	07/03/2014
JLF7729	P001939961	5452-1	08/03/2014
JLG5531	R002502090	7455-0	08/03/2014
JLH2698	R002505239	7455-0	09/03/2014
JLH6945	P001827759	5541-2	09/03/2014
JLI4211	C018538938	5991-0	10/03/2014
JLI5300	P001902065	6050-1	07/03/2014
JLN1766	F001153007	6050-3	10/03/2014
JLN9096	R002504741	7455-0	06/03/2014
JLQ2532	R002502253	7455-0	08/03/2014
JLO6932	P001920018	7366-2	07/03/2014
JLO8927	R002502445	7455-0	09/03/2014
JLQ5253	R002502654	7455-0	09/03/2014
JLQ6339	R002503033	7455-0	09/03/2014
JLQ6393	R002503063	7455-0	06/03/2014
JLR4675	R002504391	7463-0	09/03/2014
JLR7153	F001153324	6050-3	06/03/2014
JLS9942	F001151492	6050-3	08/03/2014
JLT8071	F001152284	6050-3	06/03/2014
JLT9543	F001153306	6050-3	10/03/2014
JLU3130	P001918082	5550-0	06/03/2014
JLU4698	F001152857	6050-3	06/03/2014
JLU7222	R002504635	7455-0	09/03/2014
JLW6536	R002503321	7455-0	06/03/2014
JLY4500	F001151335	6050-3	08/03/2014
JLY7322	P001938738	5550-0	05/03/2014
JLY9308	P001921979	5550-0	03/03/2014
JLZ1621	P001938543	5185-1	05/03/2014
JLZ1621	P001937340	5185-1	05/03/2014
JMA4465	P001919432	5185-1	08/03/2014
JMB1822	F001152730	6050-3	09/03/2014

PLACA	AIT	INFRACAO	DATA
JMB2394	R002503602	7455-0	09/03/2014
JMB5812	F001152854	6050-3	06/03/2014
JMB6759	F001152690	6050-3	09/03/2014
JMC0239	F001151124	6050-3	08/03/2014
JMC0999	P001935380	5452-1	08/03/2014
JMC1763	P001867157	5550-0	08/03/2014
JMC3446	P001920374	5568-0	01/03/2014
JMF0080	R002504649	7455-0	09/03/2014
JMF2223	P001922206	5568-0	08/03/2014
JMF6114	P001888875	5568-0	02/03/2014
JMH6411	F001152456	6050-3	06/03/2014
JMI9685	F001151176	6050-3	08/03/2014
JMJ0025	F001151134	6050-3	07/03/2014
JMJ4605	R002502235	7455-0	07/03/2014
JMJ4605	P001636013	7048-1	05/03/2014
JMK2500	F001151528	6050-3	09/03/2014
JMK2997	P001919850	5541-1	10/03/2014
JMK3834	P001946057	5568-0	03/03/2014
JMK3834	P001920370	5550-0	01/03/2014
JMK9434	F001153692	6050-3	10/03/2014
JML2922	F001151714	6050-3	08/03/2014
JMM3901	P001938251	5185-1	05/03/2014
JMM8341	P001938719	5568-0	02/03/2014
JMM9593	P001940809	5568-0	09/03/2014
JMN0126	P001920785	7366-2	07/03/2014
JMN0332	F001151813	6050-3	04/03/2014
JMN2334	F001152188	5673-2	06/03/2014
JMN4721	P001620956	5460-0	04/03/2014
JMO1518	P001899108	5630-0	06/03/2014
JMO7			



PLACA	AIT	INFRACAO	DATA
JND0837	R002504283	7463-0	09/03/2014
JND5961	F001153322	6050-3	06/03/2014
JND7207	F001151317	6050-3	08/03/2014
JND9241	P001888857	5568-0	01/03/2014
JNE1380	P001889102	5479-0	09/03/2014
JNE2928	F001152915	6050-3	07/03/2014
JNE6909	P001927688	5185-1	03/03/2014
JNE8362	R002502317	7455-0	09/03/2014
JNF1361	P001940012	5550-0	07/03/2014
JNF1369	P001886299	5568-0	01/03/2014
JNF3399	F001153780	6050-3	09/03/2014
JNF4077	P001920888	7366-2	07/03/2014
JNF6519	R002502354	7455-0	08/03/2014
JNF7171	P001861187	5452-1	07/03/2014
JNF9394	R002501578	7455-0	08/03/2014
JNF9695	R002503876	7455-0	10/03/2014
JNF9762	R002503059	7455-0	09/03/2014
JNG0107	R002504653	7455-0	09/03/2014
JNG0737	F001151373	6050-3	09/03/2014
JNG1024	F001153628	6050-3	10/03/2014
JNG1333	F001153402	6050-3	06/03/2014
JNG2474	R002502607	7455-0	08/03/2014
JNG7385	R002504772	7455-0	09/03/2014
JNG7391	R002502835	7455-0	09/03/2014
JNG7843	F001152391	6050-3	06/03/2014
JNG8902	F001152917	6050-3	10/03/2014
JNH2203	P001919440	5185-1	08/03/2014
JNH3363	F001152542	6050-3	09/03/2014
JNH3677	P001922115	5550-0	04/03/2014
JNH4074	R002503398	7455-0	06/03/2014
JNH4218	R002502358	7455-0	08/03/2014
JNH4251	R002504943	7455-0	09/03/2014
JNH5148	F001152223	6050-3	06/03/2014
JNH8735	P001891988	5568-0	07/03/2014
JNH9825	F001152892	6050-3	10/03/2014
JNI2430	R002502299	7455-0	09/03/2014
JNI7347	P001914411	6980-0	09/03/2014
JNI8037	F001152161	6050-3	09/03/2014
JNJ2068	R002503190	7455-0	06/03/2014
JNJ3406	F001152808	6050-3	10/03/2014
JNJ4153	R002504979	7455-0	09/03/2014
JNJ7215	R002504026	7455-0	09/03/2014
JNK0223	P001924484	5568-0	08/03/2014
JNK0263	R002502794	7455-0	09/03/2014
JNK0348	P001827747	5509-0	08/03/2014
JNK1508	P001907306	5673-1	08/03/2014
JNK1593	F001151329	6050-3	08/03/2014
JNK2222	P001915690	7366-2	07/03/2014
JNK3170	F001153385	6050-3	10/03/2014
JNK3386	F001151574	6050-3	09/03/2014
JNK3674	F001152515	6050-3	06/03/2014
JNK4234	P001924621	5550-0	10/03/2014
JNK4884	P001702043	5550-0	08/03/2014
JNK5557	R002505043	7455-0	08/03/2014
JNK5800	R002503521	7455-0	10/03/2014
JNK8360	R002502846	7455-0	09/03/2014
JNK9558	P001938682	5550-0	02/03/2014
JNL3373	P001918101	5487-0	07/03/2014
JNL3748	R002502659	7455-0	09/03/2014
JNL5241	R002503865	7455-0	09/03/2014
JNL5521	R002502632	7455-0	08/03/2014
JNL5623	R002502584	7455-0	08/03/2014
JNL5623	R002502766	7455-0	09/03/2014
JNL9893	R002503582	7455-0	06/03/2014
JNM0294	F001153505	6050-3	06/03/2014
JNM3642	P001938765	5185-1	05/03/2014
JNM4213	P001938688	5568-0	02/03/2014
JNM4213	P001938691	5185-1	02/03/2014
JNM4666	R002502961	7455-0	08/03/2014
JNM6437	P001937925	5452-1	08/03/2014
JNN0448	F001153315	6050-3	10/03/2014
JNN0500	F001152167	6050-3	06/03/2014
JNN1143	R002501883	7455-0	08/03/2014
JNN3253	P001615842	5452-1	09/03/2014
JNN3662	R002501593	7455-0	08/03/2014
JNN4578	R002502675	7455-0	09/03/2014
JNN5614	R002502083	7455-0	08/03/2014
JNN6203	R002501599	7455-0	09/03/2014
JNN6203	F001151146	6050-3	08/03/2014
JNN8411	P001938675	5550-0	09/03/2014
JNN9014	R002504915	7455-0	09/03/2014
JNN9295	P001910162	5550-0	09/03/2014
JNO1536	F001152563	6050-3	06/03/2014
JNO2067	R002505040	7463-0	08/03/2014
JNO3152	R002503536	7455-0	09/03/2014
JNO3305	F001151389	6050-3	08/03/2014
JNO3608	R002503905	7455-0	09/03/2014
JNO3698	R002503478	7455-0	09/03/2014
JNO4344	P001919494	7366-2	07/03/2014
JNO7354	P001891756	5452-1	10/03/2014
JNO8268	F001152176	6050-3	06/03/2014
JNO9075	R002502890	7455-0	03/03/2014
JNP2611	P001807579	5568-0	10/03/2014

PLACA	AIT	INFRACAO	DATA
JNP2992	F001152788	6050-3	07/03/2014
JNP4251	R002503049	7455-0	06/03/2014
JNP4251	F001152691	6050-3	09/03/2014
JNP4911	R002502886	7455-0	04/03/2014
JNP6269	P001827744	5541-2	08/03/2014
JNP7791	R002503255	7455-0	09/03/2014
JNP9615	P001907305	5673-1	08/03/2014
JNQ2425	P001886292	5568-0	01/03/2014
JNQ3471	R002503069	7463-0	06/03/2014
JNQ3678	F001153359	6050-3	06/03/2014
JNQ4147	R002501592	7455-0	08/03/2014
JNQ4746	F001152110	6050-3	08/03/2014
JNQ4960	F001153220	6050-3	09/03/2014
JNQ5190	P001910793	5452-1	04/03/2014
JNQ5453	P001910450	5541-1	10/03/2014
JNQ6604	R002502783	7455-0	08/03/2014
JNQ6652	R002503801	7455-0	10/03/2014
JNQ7117	P001918104	5550-0	07/03/2014
JNQ9642	P001920024	7366-2	09/03/2014
JNR0069	F001151891	6050-3	08/03/2014
JNR3049	P001888802	5568-0	01/03/2014
JNR4137	F001152143	6050-3	06/03/2014
JNR4688	F001151657	6050-3	08/03/2014
JNR6333	R002503512	7455-0	09/03/2014
JNR8004	R002503212	7455-0	06/03/2014
JNR8653	F001153666	6050-3	08/03/2014
JNS1117	R002501914	7455-0	09/03/2014
JNS2076	P001919412	6564-0	07/03/2014
JNS2483	F001151131	6050-3	09/03/2014
JNS3888	R002505181	7455-0	09/03/2014
JNS5477	F001152560	6050-3	06/03/2014
JNS6269	R002501836	7455-0	09/03/2014
JNS7512	R002504284	7455-0	09/03/2014
JNS9420	F001151722	6050-3	09/03/2014
JNS9583	R002503474	7455-0	06/03/2014
JNT2550	P001924485	5568-0	08/03/2014
JNT3141	F001151814	6050-3	04/03/2014
JNT3654	R002502643	7455-0	09/03/2014
JNT4798	R002504968	7455-0	09/03/2014
JNT5478	P001905311	5681-0	08/03/2014
JNT7928	F001153022	6050-3	10/03/2014
JNT8748	P001938711	5550-0	02/03/2014
JNT9949	R002502068	7455-0	08/03/2014
JNU1155	P001879117	5550-0	03/03/2014
JNU2006	P001763117	5746-1	08/03/2014
JNU2778	R002502215	7455-0	09/03/2014
JNU3013	R002504293	7455-0	09/03/2014
JNU5244	P001920841	5738-0	06/03/2014
JNU5710	R002504466	7455-0	09/03/2014
JNU5752	R002501816	7455-0	09/03/2014
JNU8331	F001152196	6050-3	06/03/2014
JNU9112	P001920857	5738-0	08/03/2014
JNU9785	R002503139	7455-0	06/03/2014
JNV3115	F001153200	6050-3	06/03/2014
JNV4731	P001924659	5380-0	07/03/2014
JNV8768	R002503969	7455-0	06/03/2014
JNV9812	P001924620	5452-1	10/03/2014
JNW1225	R002503690	7455-0	09/03/2014
JNW3442	F001153482	6050-3	06/03/2014
JNW5840	F001151668	6050-3	08/03/2014
JNX3576	P001913519	5541-2	08/03/2014
JNX4114	P001909314	5452-5	10/03/2014
JNX4291	F001151851	6050-3	08/03/2014
JNX4291	R002502149	7455-0	09/03/2014
JNX4291	R002502295	7455-0	08/03/2014
JNX4772	F001153357	6050-3	06/03/2014
JNX5147	F001152449	6050-3	06/03/2014
JNX7646	R002503064	7455-0	06/03/2014
JNX8489	F001152910	6050-3	10/03/2014
JNX9756	P001879555	5568-0	08/03/2014
JNX9846	F001152170	6050-3	09/03/2014
JNY0161	R002502272	7455-0	08/03/2014
JNY0183	P001922216	7366-2	09/03/2014
JNY2168	R002502073	7455-0	08/03/2014
JNY2292	P001867992	5380-0	06/03/2014
JNY2412	F001151105	6050-3	09/03/2014
JNY2640	P001910385	5452-1	06/03/2014
JNY5153	P001937343	5185-1	05/03/2014
JNY5153	P001888847	5568-0	01/03/2014
JNY5634	F001152215	6050-3	06/03/2014
JNY7002	F001151526	6050-3	09/03/2014
JNY7064	R002503198	7455-0	09/03/2014
JNY7791	F001151493	6050-3	08/03/2014
JNY8491	F001152141	6050-3	08/03/2014
JNY9217	R002502088	7455-0	08/03/2014
JNZ0093	F001152171	6050-3	09/03/2014
JNZ0093	F001152177	6050-3	06/03/2014
JNZ0093	F001152698	6050-3	06/03/2014
JNZ0199	P001909941	7366-2	08/03/2014
JNZ8325	P001880543	5550-0	06/03/2014
JNZ8808	R002502256	7455-0	08/03/2014
JOA1806	R002504744	7455-0	09/03/2014
JOA3256	F001152415	6050-3	06/03/2014

PLACA	AIT	INFRACAO	DATA
JOB6549	F001153411	6050-3	10/03/2014
JOC2891	P001939967	5550-0	08/03/2014
JOC3514	R002501839	7463-0	09/03/2014
JOD1009	R002502815	7455-0	08/03/2014
JOE1178	R002504839	7455-0	09/03/2014
JOE6671	R002503160	7455-0	06/03/2014
JOE8941	P001920845	6050-1	06/03/2014
JOF2227	R002502577	7455-0	08/03/2014
JOF2763	P001918090	5550-0	06/03/2014
JOF3887	F001151596	6050-3	08/03/2014
JOF6883	R002503476	7455-0	06/03/2014
JOF9877	P001871187	5479-0	04/03/2014
JOG2510	F001153511	6050-3	10/03/2014
JOG2727	P001909304	7366-2	07/03/2014
JOG2764	P001910768	5550-0	04/03/2014
JOG2805	F001152008	6050-3	08/03/2014
JOG3082	R002502342	7455-0	06/03/2014
JOG3409	P001935163	5185-1	09/03/2014
JOG3792	F001151338	6050-3	08/03/2014
JOG3849	F001151523	6050-3	08/03/2014
JOG3904	R002502026	7455-0	04/03/2014
JOG4031	R002502329	7455-0	09/03/2014
JOG4114	P001938766	5185-1	05/03/2014
JOG4238	R002504279	7455-0	09/03/2014
JOG4394	R002502366	7455-0	09/03/2014
JOG4458	F001152402	6050-3	06/03/2014
JOG4533	F001153439	6050-3	09/03/2014
JOG4567	P001934179	5541-2	04/03/2014
JOG4853	P001909306	7366-2	07/03/2014
JOG5226	P001924665	5550-0	07/03/2014
JOG6024			



PLACA	AIT	INFRACAO	DATA
JOM8778	P001892158	5487-0	10/03/2014
JOM8918	P001904599	5487-0	06/03/2014
JOM9520	R002502096	7455-0	08/03/2014
JOM9575	F001153157	6050-3	10/03/2014
JOO0900	R002502685	7455-0	04/03/2014
JOO4370	R002504854	7455-0	09/03/2014
JOP8487	P001909935	5452-1	08/03/2014
JOP8500	P001938693	5568-0	02/03/2014
JOP9540	R002501607	7455-0	09/03/2014
JOQ1952	F001151818	6050-3	08/03/2014
JOR0144	P001702030	5550-0	08/03/2014
JOR1483	R002503162	7455-0	06/03/2014
JOR5817	P001940829	5550-0	10/03/2014
JOR6888	F001151474	6050-3	07/03/2014
JOR6888	F001153308	6050-3	10/03/2014
JOR8026	F001151344	6050-3	08/03/2014
JOR8412	P001937932	5550-0	08/03/2014
JOR8864	R002501613	7455-0	09/03/2014
JOT0659	P001807567	5568-0	10/03/2014
JOT2006	C011560879	5452-1	08/03/2014
JOT3011	P001773780	7030-1	04/03/2014
JOT3379	R002502648	7455-0	09/03/2014
JOT3527	R002502045	7455-0	07/03/2014
JOT5600	P001894064	5452-1	06/03/2014
JOT6490	F001151516	6050-3	09/03/2014
JOT6497	R002503635	7455-0	09/03/2014
JOT6792	R002501641	7455-0	03/03/2014
JOT7250	P001891745	5550-0	10/03/2014
JOT7317	P001894138	5550-0	07/03/2014
JOT7629	P001910462	5541-1	10/03/2014
JOT7900	R002502028	7455-0	04/03/2014
JOT7927	P001886309	5568-0	01/03/2014
JOT8717	R002502824	7463-0	08/03/2014
JOT9975	R002502282	7455-0	08/03/2014
JOT9975	P001946049	5550-0	03/03/2014
JOT9975	P001916552	5568-0	03/03/2014
JOU1235	P001796577	5550-0	06/03/2014
JOU1336	R002502759	7455-0	08/03/2014
JOU2680	F001151815	6050-3	08/03/2014
JOU2699	P001892149	5550-0	08/03/2014
JOU4657	F001151168	6050-3	08/03/2014
JOU8248	P001908912	7030-1	04/03/2014
JOU8389	P001938653	5550-0	08/03/2014
JOU8488	R002503551	7455-0	09/03/2014
JOV6823	F001152997	6050-3	06/03/2014
JOV7745	P001918089	5550-0	06/03/2014
JOV8166	P001837279	5452-1	09/03/2014
JOV9081	R002503422	7463-0	06/03/2014
JOW3646	P001924872	5681-0	07/03/2014
JOW3992	R002505100	7455-0	08/03/2014
JOW9037	F001153154	6050-3	10/03/2014
JOX2034	P001937970	5622-2	09/03/2014
JOX5569	P001880903	5185-1	09/03/2014
JOX6601	R002505091	7455-0	08/03/2014
JOX7772	R002502310	7455-0	09/03/2014
JOX9465	R002502822	7455-0	08/03/2014
JOX9511	R002503038	7455-0	09/03/2014
JOX9549	F001151151	6050-3	09/03/2014
JOX9902	R002503144	7455-0	09/03/2014
JOZ0381	R002503408	7455-0	09/03/2014
JOZ0561	P001937396	5185-1	05/03/2014
JOZ0561	P001938531	5550-0	05/03/2014
JOZ3645	F001152229	6050-3	06/03/2014
JOZ4561	R002501635	7455-0	09/03/2014
JOZ4561	R002503554	7455-0	10/03/2014
JOZ5588	F001153130	6050-3	06/03/2014
JOZ7956	F001153336	6050-3	10/03/2014
JOZ8020	F001151588	6050-3	07/03/2014
JOZ9091	P001919409	5452-1	07/03/2014
JOZ9462	F001153761	6050-3	06/03/2014
JOZ9807	F001153056	6050-3	10/03/2014
JPA0351	F001152617	6050-3	06/03/2014
JPA0517	F001151347	6050-3	08/03/2014
JPA1285	P001906847	7366-2	08/03/2014
JPA2180	P001796578	5550-0	06/03/2014
JPA3074	R002501952	7455-0	08/03/2014
JPA4506	R002502695	7455-0	08/03/2014
JPA5167	R002501966	7455-0	09/03/2014
JPA7796	P001922461	5185-1	05/03/2014
JPA9110	R002505053	7455-0	08/03/2014
JPB0262	F001152693	6050-3	09/03/2014
JPB0800	R002504407	7455-0	10/03/2014
JPB2381	P001940804	5568-0	09/03/2014
JPB2715	F001152666	6050-3	10/03/2014
JPB3482	F001151218	6050-3	09/03/2014
JPB5682	F001152651	6050-3	09/03/2014
JPB7829	F001152219	6050-3	06/03/2014
JPB7832	R002502784	7455-0	08/03/2014
JPB8902	R002502057	7455-0	08/03/2014
JPB9278	R002504901	7455-0	09/03/2014
JPB9278	F001152804	6050-3	09/03/2014
JPB9993	F001152963	6050-3	10/03/2014
JPC1541	F001152607	6050-3	09/03/2014

PLACA	AIT	INFRACAO	DATA
JPC1560	R002504086	7455-0	09/03/2014
JPC1982	P001937902	5185-1	08/03/2014
JPC2606	P001922110	5550-0	04/03/2014
JPC2898	F001152740	6050-3	09/03/2014
JPC2972	P001887930	6084-1	04/03/2014
JPC2991	P001848941	5550-0	02/03/2014
JPC3520	R002503529	7455-0	10/03/2014
JPC3565	P001937641	5452-1	04/03/2014
JPC4409	P001938019	5592-0	06/03/2014
JPC5249	R002502902	7455-0	08/03/2014
JPC5674	F001151749	6050-3	08/03/2014
JPC6172	R002501676	7455-0	09/03/2014
JPC6235	F001151099	6050-3	08/03/2014
JPC6530	P001919434	5185-1	08/03/2014
JPC7260	R002504388	7455-0	09/03/2014
JPC7860	R002505041	7455-0	08/03/2014
JPC8146	F001151228	6050-3	08/03/2014
JPC8518	R002504091	7455-0	09/03/2014
JPC9442	F001151209	6050-3	08/03/2014
JPC9575	R002502566	7455-0	08/03/2014
JPC9614	R002503068	7455-0	06/03/2014
JPC9632	R002501642	7455-0	04/03/2014
JPD0541	R002503964	7455-0	06/03/2014
JPD0741	P001879544	5550-0	08/03/2014
JPD0741	P001906736	5452-1	06/03/2014
JPD0878	F001153094	6050-3	10/03/2014
JPD1085	R002504399	7455-0	09/03/2014
JPD1401	F001151480	6050-3	08/03/2014
JPD2160	R002502771	7455-0	08/03/2014
JPD2439	P001927715	5185-1	03/03/2014
JPD3306	F001151817	6050-3	08/03/2014
JPD3530	R002503885	7455-0	10/03/2014
JPD4202	F001152131	6050-3	08/03/2014
JPD5056	R002503507	7455-0	10/03/2014
JPD5151	R002504071	7455-0	09/03/2014
JPD5597	R002505212	7455-0	09/03/2014
JPD5716	R002502591	7455-0	08/03/2014
JPD5722	P001922204	5568-0	08/03/2014
JPD6430	P001908699	5452-1	08/03/2014
JPD6664	R002502924	7455-0	09/03/2014
JPD6740	R002502592	7455-0	08/03/2014
JPD7395	R002505093	7455-0	08/03/2014
JPD8209	P001934058	5541-2	06/03/2014
JPD8997	R002502220	7455-0	09/03/2014
JPD9375	F001151122	6050-3	08/03/2014
JPE0333	R002502701	7455-0	08/03/2014
JPE0384	F001153076	6050-3	10/03/2014
JPE1623	R002502928	7455-0	08/03/2014
JPE1663	R002503129	7455-0	09/03/2014
JPE2041	P001880575	5550-0	07/03/2014
JPE2210	P001919535	5452-1	10/03/2014
JPE2519	P001924482	5568-0	08/03/2014
JPE2581	F001152439	6050-3	06/03/2014
JPE2836	R002503436	7463-0	09/03/2014
JPE2873	F001151125	6050-3	08/03/2014
JPE2897	R002502683	7455-0	03/03/2014
JPE3032	C017899112	6050-1	27/02/2014
JPE3507	P001867160	5550-0	08/03/2014
JPE4415	P001907283	5185-1	07/03/2014
JPE5249	P001920020	7366-2	08/03/2014
JPE5589	P001907642	5487-0	10/03/2014
JPE5762	R002502541	7455-0	04/03/2014
JPE5882	P001924504	5690-0	09/03/2014
JPE6781	R002501964	7455-0	09/03/2014
JPE7587	R002503687	7463-0	09/03/2014
JPE7998	F001151792	6050-3	08/03/2014
JPE8000	F001152007	6050-3	08/03/2014
JPE8897	R002504668	7455-0	09/03/2014
JPE9098	P001910382	5550-0	06/03/2014
JPF0331	P001745932	5690-0	08/03/2014
JPF0957	F001151755	6050-3	08/03/2014
JPF1128	R002502496	7455-0	07/03/2014
JPF1159	R002504387	7455-0	09/03/2014
JPF1525	F001151616	6050-3	09/03/2014
JPF2359	R002502111	7455-0	08/03/2014
JPF3018	P001938033	5550-0	09/03/2014
JPF3077	R002503448	7455-0	06/03/2014
JPF3643	P001938716	5550-0	02/03/2014
JPF3811	R002503484	7455-0	06/03/2014
JPF3964	P001796575	5568-0	06/03/2014
JPF3972	P001939608	5452-1	06/03/2014
JPF4513	R002504831	7455-0	09/03/2014
JPF4513	F001153328	6050-3	09/03/2014
JPF4759	P001910165	5568-0	09/03/2014
JPF6277	F001153836	6050-3	06/03/2014
JPF6940	R002503367	7455-0	06/03/2014
JPF7329	R002504282	7471-0	09/03/2014
JPF7424	F001151586	6050-3	06/03/2014
JPF7604	P001940844	5568-0	09/03/2014
JPF8168	R002502091	7455-0	08/03/2014
JPF8432	F001152689	6050-3	09/03/2014
JPF9101	R002503243	7455-0	09/03/2014
JPG0369	R002504762	7455-0	09/03/2014

PLACA	AIT	INFRACAO	DATA
JPG0692	R002502344	7455-0	07/03/2014
JPG0963	R002503788	7455-0	10/03/2014
JPG1255	P001918244	7366-2	07/03/2014
JPG1255	F001153254	6050-3	09/03/2014
JPG1515	R002502164	7455-0	09/03/2014
JPG2221	F001152776	6050-3	10/03/2014
JPG2965	R002504058	7455-0	09/03/2014
JPG3366	P001926071	5185-1	05/03/2014
JPG3376	F001151612	6050-3	09/03/2014
JPG3600	R002503420	7455-0	09/03/2014
JPG3895	P001934981	6050-1	09/03/2014
JPG5168	P001938660	5185-2	09/03/2014
JPG6806	F001151921	6050-3	08/03/2014
JPG6976	F001151253	6050-3	08/03/2014
JPG6993	P001924662	5622-2	07/03/2014
JPG7076	R002502976	7455-0	09/03/2014
JPG8287	F001151499	6050-3	07/03/2014
JPG8315	P001918158	5681-0	09/03/2014
JPG8415	F001151272	6050-3	08/03/2014
JPG8538	P001909958	5681-0	09/03/2014
JPG8686	F001151118	6050-3	04/03/2014
JPG8997	P001910791	5185-1	06/03/2014
JPG9474	R002504009	7455-0	07/03/2014
JPG9837	P001921934	5550-0	03/03/2014
JPG9945	P001917012	5550-0	10/03/2014
JPH0181	R002502590	7455-0	08/03/2014
JPH0961	R002503594	7455-0	09/03/2014
JPH1503	F001152662	6050-3	10/03/2014
JPH1809	P001899558	5185-1	06/03/2014
JPH3379	R002504748	7455-0	09/



PLACA	AIT	INFRACAO	DATA
JPK8853	P001935430	5541-2	10/03/2014
JPK9137	P001924623	5550-0	10/03/2014
JPK9220	P001902066	5550-0	07/03/2014
JPK9247	R002502293	7455-0	08/03/2014
JPK9248	R002501666	7455-0	09/03/2014
JPK9466	P001938649	5568-0	08/03/2014
JPK9738	P001938648	5568-0	08/03/2014
JPL0211	F001151433	6050-3	07/03/2014
JPL0606	P001920019	7366-2	07/03/2014
JPL1086	P001904252	7366-2	07/03/2014
JPL1178	R002501781	7455-0	04/03/2014
JPL1248	R002503746	7455-0	09/03/2014
JPL1331	R002502602	7455-0	08/03/2014
JPL1344	R002503703	7455-0	09/03/2014
JPL1631	P001935378	5452-1	08/03/2014
JPL2543	P001903241	5479-0	08/03/2014
JPL2671	P001887108	5452-1	08/03/2014
JPL3032	F001152432	6050-3	06/03/2014
JPL3175	R002502204	7455-0	09/03/2014
JPL3361	R002503912	7455-0	09/03/2014
JPL3949	R002502861	7463-0	09/03/2014
JPL4101	P001922209	5452-1	08/03/2014
JPL4261	P001919411	5185-1	07/03/2014
JPL4266	R002503841	7463-0	10/03/2014
JPL4624	R002503485	7455-0	09/03/2014
JPL4933	R002501595	7455-0	08/03/2014
JPL5032	F001151700	6050-3	08/03/2014
JPL5175	R002503181	7455-0	06/03/2014
JPL5301	F001151590	6050-3	07/03/2014
JPL5938	P001827751	5541-2	08/03/2014
JPL6230	P001937999	5568-0	09/03/2014
JPL6794	R002502092	7455-0	08/03/2014
JPL7188	P001903240	5452-1	07/03/2014
JPL7231	P001894080	5550-0	06/03/2014
JPL7442	F001152195	6050-3	06/03/2014
JPL7500	P001888821	5568-0	01/03/2014
JPL7695	R002502994	7455-0	08/03/2014
JPL8031	R002501628	7455-0	08/03/2014
JPL8088	R002502199	7455-0	09/03/2014
JPL8320	P001918141	5452-7	08/03/2014
JPL8365	F001151412	6050-3	08/03/2014
JPL8662	F001152773	6050-3	10/03/2014
JPL8727	F001153718	6050-3	09/03/2014
JPL8815	R002502123	7455-0	08/03/2014
JPL9411	F001151356	6050-3	08/03/2014
JPL9429	F001151634	6050-3	08/03/2014
JPL9572	P001920412	5550-0	05/03/2014
JPL9572	P001920413	5550-0	05/03/2014
JPL9782	P001904598	5380-0	06/03/2014
JPM0880	R002505073	7455-0	08/03/2014
JPM0915	P001924968	5630-0	10/03/2014
JPM1506	F001151383	6050-3	09/03/2014
JPM1836	R002502732	7455-0	09/03/2014
JPM1870	P001907299	6050-1	08/03/2014
JPM1907	P001850195	5452-1	07/03/2014
JPM2210	F001151795	6050-3	08/03/2014
JPM2584	P001913515	5541-2	08/03/2014
JPM3003	P001902361	5550-0	08/03/2014
JPM3920	R002502128	7455-0	08/03/2014
JPM4489	P001907281	5550-0	07/03/2014
JPM4497	F001151763	6050-3	07/03/2014
JPM4647	R002501601	7455-0	09/03/2014
JPM4734	R002503559	7455-0	10/03/2014
JPM4939	P001935167	5185-1	09/03/2014
JPM5318	R002501646	7455-0	08/03/2014
JPM5321	F001152829	6050-3	09/03/2014
JPM5738	F001151959	6050-3	07/03/2014
JPM5827	R002503671	7455-0	09/03/2014
JPM6578	P001937898	5185-1	08/03/2014
JPM6843	P001918099	5550-0	07/03/2014
JPM6868	R002503071	7463-0	06/03/2014
JPM7127	P001946041	5568-0	03/03/2014
JPM7319	R002502173	7455-0	09/03/2014
JPM7638	R002503196	7455-0	09/03/2014
JPM8362	F001152493	6050-3	06/03/2014
JPM8979	P001938679	5550-0	09/03/2014
JPM9482	P001911587	5541-2	10/03/2014
JPM9640	F001151208	6050-3	08/03/2014
JPN0466	R002501655	7455-0	08/03/2014
JPN0831	P001908705	5541-3	09/03/2014
JPN1056	P001915480	7366-2	07/03/2014
JPN1230	F001152079	6050-3	09/03/2014
JPN2486	F001151689	6050-3	08/03/2014
JPN2640	F001153202	6050-3	07/03/2014
JPN2784	P001927714	5185-1	03/03/2014
JPN3350	P001886314	5568-0	01/03/2014
JPN3471	R002504887	7455-0	09/03/2014
JPN3515	P001934056	5541-2	06/03/2014
JPN4058	F001151816	6050-3	08/03/2014
JPN4309	F001151407	6050-3	09/03/2014
JPN4790	P001899975	5568-0	01/03/2014
JPN5545	P001936125	5568-0	04/03/2014
JPN5611	P001927686	5185-1	03/03/2014

PLACA	AIT	INFRACAO	DATA
JPN5812	R002502686	7455-0	04/03/2014
JPN6861	F001152289	5673-2	06/03/2014
JPN7512	P001934966	5541-2	08/03/2014
JPN7779	F001152260	6050-3	06/03/2014
JPN8084	P001837280	5550-0	09/03/2014
JPN8661	P001921960	5487-0	09/03/2014
JPN8809	R002504830	7455-0	09/03/2014
JPN8872	P001909311	5452-1	10/03/2014
JPN8872	P001899821	6050-1	04/03/2014
JPN9474	P001910456	5541-1	10/03/2014
JPO0019	P001919343	5550-0	04/03/2014
JPO0632	P001938717	5550-0	02/03/2014
JPO862	P001915775	5568-0	10/03/2014
JPO1392	P001919340	5550-0	04/03/2014
JPO1529	P001940848	5568-0	09/03/2014
JPO1773	F001153203	6050-3	07/03/2014
JPO1922	P001922097	5568-0	03/03/2014
JPO1940	P001800996	5541-2	08/03/2014
JPO2080	F001153784	6050-3	09/03/2014
JPO2087	P001905310	5681-0	08/03/2014
JPO2087	R002503095	7455-0	06/03/2014
JPO2087	R002503067	7455-0	06/03/2014
JPO2190	F001151982	6050-3	08/03/2014
JPO2207	P001938645	5568-0	08/03/2014
JPO2632	R002502318	7455-0	09/03/2014
JPO3299	R002503715	7455-0	10/03/2014
JPO4650	F001152579	6050-3	06/03/2014
JPO4730	P001921935	5550-0	03/03/2014
JPO4858	P001906505	5185-1	09/03/2014
JPO4904	P001796596	5550-0	08/03/2014
JPO5108	F001151501	6050-3	08/03/2014
JPO5202	P001921723	5185-1	07/03/2014
JPO5401	P001899972	5568-0	01/03/2014
JPO5443	F001151868	6050-3	08/03/2014
JPO5790	P001934622	5541-4	08/03/2014
JPO6234	R002501598	7455-0	09/03/2014
JPO7023	R002501960	7455-0	09/03/2014
JPO8044	P001940837	5568-0	10/03/2014
JPO8173	F001151641	6050-3	09/03/2014
JPO8293	P001908853	5452-3	08/03/2014
JPO9469	P001920440	5452-1	10/03/2014
JPO9576	R002502868	7455-0	06/03/2014
JPO9959	P001894126	5452-1	07/03/2014
JPP0087	R002503552	7455-0	09/03/2014
JPP0711	R002503274	7455-0	06/03/2014
JPP0711	R002504073	7455-0	09/03/2014
JPP1130	R002503018	7455-0	09/03/2014
JPP1217	F001153706	6050-3	09/03/2014
JPP1345	P001937884	6050-1	08/03/2014
JPP1674	P001935367	5185-1	08/03/2014
JPP2106	P001910447	5541-1	07/03/2014
JPP2498	R002503611	7455-0	10/03/2014
JPP2769	F001153297	6050-3	06/03/2014
JPP3081	F001151887	6050-3	07/03/2014
JPP3363	P001888853	5568-0	01/03/2014
JPP3977	P001791224	5550-0	01/03/2014
JPP4097	R002502472	7455-0	09/03/2014
JPP4436	P001912673	5541-2	09/03/2014
JPP4742	F001151152	6050-3	09/03/2014
JPP5578	R002502203	7455-0	09/03/2014
JPP5578	R002502121	7455-0	08/03/2014
JPP5983	P001935403	5541-2	07/03/2014
JPP6247	P001867152	5452-1	04/03/2014
JPP6247	P001925878	5185-1	04/03/2014
JPP6360	R002504463	7455-0	09/03/2014
JPP6592	R002503702	7455-0	09/03/2014
JPP6812	R002502740	7455-0	09/03/2014
JPP6828	R002502582	7455-0	08/03/2014
JPP7360	P001861194	5452-1	07/03/2014
JPP7625	P001912679	5495-0	09/03/2014
JPP7638	R002504768	7455-0	09/03/2014
JPP9926	R002503951	7455-0	09/03/2014
JPQ0042	F001153803	6050-3	10/03/2014
JPQ0218	R002502021	7455-0	02/03/2014
JPQ0258	R002504837	7455-0	09/03/2014
JPQ0332	P001919436	5185-1	08/03/2014
JPQ0393	R002503786	7455-0	09/03/2014
JPQ0538	R002503336	7455-0	06/03/2014
JPQ0567	F001151275	6050-3	08/03/2014
JPQ0837	R002503399	7455-0	06/03/2014
JPQ1366	R002503119	7455-0	09/03/2014
JPQ1578	R002503058	7455-0	09/03/2014
JPQ1578	R002503199	7463-0	09/03/2014
JPQ1578	P001879553	5550-0	08/03/2014
JPQ1650	P001935401	5541-2	07/03/2014
JPQ2044	F001153596	6050-3	09/03/2014
JPQ2270	R002504627	7455-0	09/03/2014
JPQ2362	P001938767	5185-1	05/03/2014
JPQ3324	P001920375	5568-0	01/03/2014
JPQ3378	P001924967	5630-0	10/03/2014
JPQ3379	P001909310	5452-1	10/03/2014
JPQ3379	P001909312	7366-2	10/03/2014
JPQ4047	R002503834	7455-0	10/03/2014

PLACA	AIT	INFRACAO	DATA
JPQ4173	F001151744	6050-3	09/03/2014
JPQ4183	P001910096	5550-0	04/03/2014
JPQ4259	P001924694	5185-1	07/03/2014
JPQ4259	P001924695	7366-2	07/03/2014
JPQ4391	R002503663	7455-0	09/03/2014
JPQ4585	P001937351	5185-1	05/03/2014
JPQ5102	R002502115	7455-0	08/03/2014
JPQ5548	R002502808	7455-0	07/03/2014
JPQ5997	R002503253	7455-0	09/03/2014
JPQ6116	P001526299	5185-1	03/03/2014
JPQ6116	P001526300	6050-1	03/03/2014
JPQ6410	R002502883	7455-0	09/03/2014
JPQ6794	F001153019	6050-3	10/03/2014
JPQ6797	P001937350	5185-1	05/03/2014
JPQ6886	P001722048	5541-2	10/03/2014
JPQ7248	F001151217	6050-3	09/03/2014
JPQ7307	P001924498	5690-0	09/03/2014
JPQ8833	P001926016	7153-2	08/03/2014
JPQ8836	R002502368	7455-0	09/03/2014
JPQ9070	R002505087	7455-0	08/03/2014
JPQ9999	P001934608	5541-2	08/03/2014
JPR0041	R002503938	7455-0	09/03/2014
JPR0150	R002503609	7455-0	09/03/2014
JPR0289	P001918117	6050-1	06/03/2014
JPR0341	P001891208	7366-2	01/03/2014
JPR0589	R002502341	7455-0	04/03/2014
JPR0690	P001924977	5185-1	10/03/2014
JPR0953	R002503592	7455-0	09/03/2014
JPR1010	P001938277	5185-1	05/03/2014
JPR104			



PLACA	AIT	INFRACAO	DATA
JPS3160	R002502891	7455-0	04/03/2014
JPS3713	P001941448	5185-1	10/03/2014
JPS3906	R002505072	7463-0	08/03/2014
JPS4048	F001153030	6050-3	10/03/2014
JPS4559	P001938668	5568-0	09/03/2014
JPS4922	F001151617	6050-3	09/03/2014
JPS5077	F001151686	6050-3	07/03/2014
JPS5154	P001906629	5185-1	08/03/2014
JPS5154	P001906631	5185-2	08/03/2014
JPS5502	R002502705	7455-0	08/03/2014
JPS5542	R002501856	7455-0	06/03/2014
JPS5584	R002501763	7455-0	09/03/2014
JPS5939	F001152824	6050-3	07/03/2014
JPS6016	R002503403	7455-0	09/03/2014
JPS6060	F001151170	6050-3	08/03/2014
JPS6573	P001938603	5185-1	06/03/2014
JPS6853	R002503745	7455-0	09/03/2014
JPS6907	F001152445	6050-3	06/03/2014
JPS7314	P001937997	5185-1	09/03/2014
JPS7314	P001937996	5568-0	09/03/2014
JPS7559	F001153044	6050-3	09/03/2014
JPS7799	F001153034	6050-3	10/03/2014
JPS8231	R002501992	7455-0	08/03/2014
JPS8236	R002501581	7455-0	09/03/2014
JPS9052	F001151505	6050-3	08/03/2014
JPS9627	F001151631	6050-3	08/03/2014
JPS9826	F001152907	6050-3	10/03/2014
JPS9991	R002503273	7455-0	06/03/2014
JPT0397	P001937906	5452-1	08/03/2014
JPT1394	R002502423	7455-0	08/03/2014
JPT1396	P001909942	5185-1	08/03/2014
JPT1634	R002502610	7455-0	08/03/2014
JPT1934	R002502964	7455-0	08/03/2014
JPT1977	R002502723	7455-0	08/03/2014
JPT2569	R002502601	7455-0	08/03/2014
JPT2862	F001151843	6050-3	07/03/2014
JPT3148	P001910774	5452-1	04/03/2014
JPT3253	F001151727	6050-3	08/03/2014
JPT3455	R002505079	7455-0	08/03/2014
JPT3826	F001151086	6050-3	08/03/2014
JPT4294	P001938530	5550-0	05/03/2014
JPT4435	P001901457	5185-1	10/03/2014
JPT4490	R002502627	7455-0	08/03/2014
JPT4815	R002502277	7455-0	08/03/2014
JPT4932	R002501823	7455-0	09/03/2014
JPT5151	F001153350	6050-3	06/03/2014
JPT5568	R002502036	7455-0	06/03/2014
JPT5572	P001915747	5525-0	06/03/2014
JPT5888	R002502373	7455-0	09/03/2014
JPT5890	F001153828	6050-3	09/03/2014
JPT5942	P001922385	5550-0	04/03/2014
JPT5990	P001910770	5568-0	04/03/2014
JPT6504	F001153371	6050-3	06/03/2014
JPT7236	R002502965	7455-0	08/03/2014
JPT7544	P001921722	5185-1	07/03/2014
JPT7763	F001152695	6050-3	09/03/2014
JPT7898	P001922463	5185-1	05/03/2014
JPT8001	R002503824	7455-0	06/03/2014
JPT8166	R002502863	7455-0	08/03/2014
JPT8515	P001926019	5568-0	08/03/2014
JPT8764	P001898879	7366-2	07/03/2014
JPT9393	F001152165	6050-3	06/03/2014
JPT9452	P001911701	5541-2	06/03/2014
JPT9764	R002504114	7455-0	10/03/2014
JPU0510	P001940845	5550-0	09/03/2014
JPU1051	F001152635	6050-3	09/03/2014
JPU3390	P001847636	5185-1	08/03/2014
JPU5812	R002504945	7455-0	09/03/2014
JPU8047	P001937985	5568-0	09/03/2014
JPV1133	F001152158	6050-3	06/03/2014
JPV1560	P001899095	6050-1	06/03/2014
JPV1591	C018538916	6050-1	10/03/2014
JPV2886	P001924660	5380-0	07/03/2014
JPV3749	R002504784	7455-0	09/03/2014
JPV3765	R002502205	7455-0	09/03/2014
JPV5472	F001153580	6050-3	10/03/2014
JPV5473	F001151692	6050-3	08/03/2014
JPV5605	P001908686	5550-0	08/03/2014
JPV5802	P001934072	5541-2	07/03/2014
JPV6131	P001907544	5541-1	10/03/2014
JPV6139	P001920027	7366-2	10/03/2014
JPV6563	P001940174	5541-2	10/03/2014
JPV6589	F001152813	6050-3	06/03/2014
JPV6710	P001951361	5568-0	04/03/2014
JPV6873	P001907376	5452-1	10/03/2014
JPV6916	P001922202	5550-0	08/03/2014
JPV7013	F001151324	6050-3	08/03/2014
JPV7767	P001891984	5550-0	06/03/2014
JPV7779	R002503646	7455-0	09/03/2014
JPV8181	R002501809	7455-0	09/03/2014
JPV8359	R002504083	7455-0	09/03/2014
JPV8582	F001152368	6050-3	06/03/2014
JPV8589	P001769742	5479-0	08/03/2014

PLACA	AIT	INFRACAO	DATA
JPV8936	F001153433	6050-3	10/03/2014
JPV8983	R002502144	7455-0	09/03/2014
JPV9190	R002502338	7455-0	09/03/2014
JPV9585	P001900392	6050-1	04/03/2014
JPV9777	R002504832	7455-0	09/03/2014
JPV9906	R002503639	7455-0	09/03/2014
JPV9908	R002505102	7455-0	08/03/2014
JPW1010	P001791225	5550-0	01/03/2014
JPW1324	R002502656	7455-0	09/03/2014
JPW2489	F001151293	6050-3	08/03/2014
JPW2700	R002503390	7455-0	06/03/2014
JPW2814	R002504004	7455-0	07/03/2014
JPW2943	P001702036	5550-0	09/03/2014
JPW3127	P001938657	5550-0	08/03/2014
JPW3374	R002502392	7455-0	08/03/2014
JPW3426	P001940832	5568-0	10/03/2014
JPW4100	P001908700	5550-0	08/03/2014
JPW4724	P001938689	5568-0	02/03/2014
JPW4735	F001152457	6050-3	06/03/2014
JPW6100	R002503301	7455-0	09/03/2014
JPW6461	R002502043	7455-0	07/03/2014
JPW6783	F001153089	6050-3	10/03/2014
JPW7026	R002504276	7455-0	09/03/2014
JPW7040	F001153240	6050-3	09/03/2014
JPW7226	F001152186	6050-3	06/03/2014
JPW7620	R002502736	7455-0	09/03/2014
JPW7630	P001908162	7366-2	10/03/2014
JPW7708	F001151674	6050-3	08/03/2014
JPW7765	F001151867	6050-3	08/03/2014
JPW8884	P001907641	5487-0	10/03/2014
JPW9693	R002502831	7455-0	09/03/2014
JPX0447	P001702018	5550-0	08/03/2014
JPX0873	P001888872	5568-0	01/03/2014
JPX0873	P001888874	5568-0	01/03/2014
JPX0998	R002502762	7455-0	08/03/2014
JPX1143	R002501822	7455-0	09/03/2014
JPX1315	R002502213	7455-0	09/03/2014
JPX1763	R002503148	7455-0	09/03/2014
JPX1988	R002504907	7455-0	09/03/2014
JPX3157	R002502271	7455-0	08/03/2014
JPX3267	P001939613	5681-0	06/03/2014
JPX3494	F001151350	6050-3	08/03/2014
JPX3496	R002502190	7455-0	09/03/2014
JPX3755	R002504467	7455-0	09/03/2014
JPX3810	P001906605	5568-0	06/03/2014
JPX3929	R002503404	7455-0	09/03/2014
JPX4202	F001152518	6050-3	06/03/2014
JPX4226	R002504751	7455-0	09/03/2014
JPX4427	R002502264	7455-0	08/03/2014
JPX4597	F001153084	6050-3	10/03/2014
JPX4903	F001153325	6050-3	06/03/2014
JPX5105	F001151677	6050-3	08/03/2014
JPX5130	P001913821	5541-2	10/03/2014
JPX5393	P001837276	5550-0	08/03/2014
JPX5617	F001152012	6050-3	08/03/2014
JPX5746	R002504084	7455-0	09/03/2014
JPX5986	P001920037	5487-0	10/03/2014
JPX6628	R002503587	7455-0	09/03/2014
JPX6732	F001151279	6050-3	08/03/2014
JPX7206	F001152446	6050-3	06/03/2014
JPX7227	R002501618	7455-0	04/03/2014
JPX7236	F001151220	6050-3	04/03/2014
JPX9505	F001151732	6050-3	09/03/2014
JPX9539	R002504243	7455-0	06/03/2014
JPX9646	F001151385	6050-3	06/03/2014
JPX9729	F001151109	6050-3	09/03/2014
JPX9972	R002502495	7455-0	07/03/2014
JPY0138	P001899116	5185-1	07/03/2014
JPY0138	P001899117	7366-2	07/03/2014
JPY0172	R002502777	7455-0	02/03/2014
JPY0648	F001151219	6050-3	09/03/2014
JPY0673	R002501995	7455-0	09/03/2014
JPY0765	R002501733	7455-0	08/03/2014
JPY0817	R002503887	7455-0	10/03/2014
JPY0842	P001919410	5185-1	07/03/2014
JPY1046	R002504944	7455-0	09/03/2014
JPY1117	R002503406	7455-0	09/03/2014
JPY1139	R002504765	7463-0	09/03/2014
JPY1252	F001153399	6050-3	10/03/2014
JPY1282	F001150640	6050-3	07/03/2014
JPY1340	F001151467	6050-3	08/03/2014
JPY1742	R002501602	7455-0	09/03/2014
JPY1926	R002503263	7455-0	09/03/2014
JPY1978	R002501608	7455-0	07/03/2014
JPY2094	R002503012	7455-0	09/03/2014
JPY2217	R002505138	7455-0	06/03/2014
JPY2263	P001919435	5185-1	08/03/2014
JPY2418	R002504080	7455-0	09/03/2014
JPY2766	R002501696	7455-0	09/03/2014
JPY3018	R002504939	7455-0	09/03/2014
JPY3089	P001920418	5487-0	05/03/2014
JPY3431	R002503134	7463-0	09/03/2014
JPY3431	R002503083	7455-0	09/03/2014

PLACA	AIT	INFRACAO	DATA
JPY3646	F001151089	6050-3	08/03/2014
JPY4020	P001904405	7030-1	03/03/2014
JPY4127	F001152561	6050-3	06/03/2014
JPY5355	R002503731	7455-0	09/03/2014
JPY5548	P001899100	5185-1	06/03/2014
JPY5564	R002501720	7463-0	09/03/2014
JPY5564	R002501904	7463-0	09/03/2014
JPY5740	F001151107	6050-3	09/03/2014
JPY5740	P001946065	5568-0	04/03/2014
JPY6244	F001153206	6050-3	10/03/2014
JPY6371	R002502250	7455-0	08/03/2014
JPY6837	P001935161	5185-1	09/03/2014
JPY7057	F001152180	6050-3	06/03/2014
JPY7133	F001151796	6050-3	08/03/2014
JPY7133	R002502086	7455-0	08/03/2014
JPY7471	R002505094	7455-0	08/03/2014
JPY7762	P001888846	5568-0	01/03/2014
JPY8590	R002501853	7455-0	09/03/2014
JPY8611	R002505122	7463-0	09/03/2014
JPY8621	R002502155	7455-0	09/03/2014
JPY9440	F001153253	6050-3	09/03/2014
JPY9450	R002503124	7455-0	09/03/2014
JPY9589	F001151706	6050-3	09/03/2014
JPY9867	R002502559	7455-0	07/03/2014
JPZ1498	F001153266	6050-3	10/03/2014
JPZ1975	P001924491	5452-1	09/03/2014
JPZ2014	R002502567	7455-0	08/03/2014
JPZ2742	F001152085	6050-3	09/03/2014
JPZ2917	F001151733	6050-3	09/03/2014
JPZ3974	P		



PLACA	AIT	INFRACAO	DATA
JQD2605	F001151410	5673-2	08/03/2014
JQD2650	F001151157	6050-3	09/03/2014
JQD3208	F001151416	6050-3	09/03/2014
JQD3214	P001920222	5550-0	01/03/2014
JQD3220	R002503460	7455-0	09/03/2014
JQD3548	P001896787	5452-5	22/03/2014
JQD3710	R002503794	7455-0	09/03/2014
JQD3738	F001152403	6050-3	06/03/2014
JQD4616	R002502047	7455-0	07/03/2014
JQD7100	R002502754	7455-0	08/03/2014
JQD7180	F001151392	6050-3	08/03/2014
JQD7884	P001909307	7366-2	07/03/2014
JQD8179	R002501802	7455-0	08/03/2014
JQD8739	F001151535	6050-3	09/03/2014
JQD8742	R002505083	7455-0	08/03/2014
JQD8747	R002504872	7455-0	09/03/2014
JQD9098	R002502621	7455-0	08/03/2014
JQD9736	R002505018	7455-0	06/03/2014
JQE9218	P001940017	5720-0	06/03/2014
JQE9218	P001940005	5819-6	06/03/2014
JQF5249	F001151548	6050-3	06/03/2014
JQF5316	P001908689	5541-3	09/03/2014
JQF6866	R002503926	7455-0	09/03/2014
JQF8954	R002502294	7455-0	08/03/2014
JQF9543	P001916546	5550-0	03/03/2014
JQF9612	R002502267	7455-0	08/03/2014
JQG0373	R002502640	7455-0	09/03/2014
JQG9347	P001153209	6050-3	10/03/2014
JQH5236	F001152610	6050-3	06/03/2014
JQH7184	P001803632	6050-1	07/03/2014
JQH7195	R002500563	7455-0	05/03/2014
JQH7211	R002504783	7455-0	09/03/2014
JQH8073	R002502355	7455-0	08/03/2014
JQH8229	F001151805	6050-3	08/03/2014
JQH9423	F001152862	6050-3	10/03/2014
JQH9444	R002502467	7455-0	09/03/2014
JQH9600	F001151164	6050-3	09/03/2014
JQH9907	R002503758	7455-0	06/03/2014
JQI0187	P001919431	5185-1	08/03/2014
JQI0200	R002503304	7463-0	09/03/2014
JQI0432	F001152435	6050-3	06/03/2014
JQI2776	P001925865	5185-1	04/03/2014
JQI2776	P001925866	5185-2	04/03/2014
JQI2809	R002501828	7455-0	07/03/2014
JQI3600	P001911938	5541-2	06/03/2014
JQI4282	R002503520	7455-0	09/03/2014
JQI5500	F001151520	6050-3	09/03/2014
JQI6271	R002502514	7463-0	08/03/2014
JQI6565	F001151096	6050-3	08/03/2014
JQI8927	F001152863	6050-3	10/03/2014
JQI9158	R002502531	7455-0	09/03/2014
JQI9158	P001941444	5185-1	10/03/2014
JQI9229	P001886312	5568-0	01/03/2014
JQI9440	P001935408	5541-2	07/03/2014
JQI9481	F001152472	6050-3	09/03/2014
JQI9584	P001937962	5568-0	09/03/2014
JQI9721	R002503477	7455-0	09/03/2014
JQI9746	P001937972	5568-0	09/03/2014
JQI9747	R002501749	7463-0	09/03/2014
JQI9970	P001918177	6041-2	10/03/2014
JQJ7994	R002503870	7455-0	10/03/2014
JQJ8176	F001151286	6050-3	08/03/2014
JQK2335	F001151169	6050-3	08/03/2014
JQK3390	R002502062	7455-0	08/03/2014
JQK5575	R002502645	7455-0	09/03/2014
JQK5621	F001153090	6050-3	10/03/2014
JQK6761	F001153069	6050-3	10/03/2014
JQK9840	F001152217	6050-3	06/03/2014
JQL0284	P001938630	5550-0	06/03/2014
JQL0838	R002501652	7463-0	08/03/2014
JQM0140	P001892151	5541-2	04/03/2014
JQM0220	F001152867	5673-2	06/03/2014
JQM0469	F001151235	6050-3	06/03/2014
JQM0513	P001911583	5541-2	10/03/2014
JQM0793	F001152932	6050-3	10/03/2014
JQM0805	R002502878	7455-0	09/03/2014
JQM1401	P001839075	5452-5	04/03/2014
JQM1530	R002502376	7455-0	04/03/2014
JQM1570	P001916547	5550-0	03/03/2014
JQM1615	R002502112	7455-0	08/03/2014
JQM1716	P001910394	5550-0	07/03/2014
JQM2594	P001920026	7366-2	09/03/2014
JQM2705	P001937969	5550-0	09/03/2014
JQM3526	R002504986	7463-0	06/03/2014
JQM4154	R002503734	7455-0	09/03/2014
JQM4589	R002504917	7455-0	09/03/2014
JQM4662	P001924486	5550-0	08/03/2014
JQM4685	P001911710	5541-2	06/03/2014
JQM4787	F001151762	6050-3	06/03/2014
JQM5044	P001920793	5185-1	10/03/2014
JQM5086	F001153425	6050-3	10/03/2014
JQM5204	R002501616	7455-0	07/03/2014
JQM6085	F001151447	6050-3	07/03/2014

PLACA	AIT	INFRACAO	DATA
JQM6095	R002503228	7455-0	06/03/2014
JQM6358	F001151395	6050-3	08/03/2014
JQM7091	P001938020	5568-0	06/03/2014
JQM7271	R002503711	7455-0	10/03/2014
JQM7449	R002501656	7455-0	08/03/2014
JQM7742	F001151808	6050-3	08/03/2014
JQM7956	R002504105	7455-0	10/03/2014
JQM8506	F001153581	6050-3	10/03/2014
JQM8651	P001752260	5185-1	07/03/2014
JQM8904	P001918106	5479-0	07/03/2014
JQM9280	F001151804	6050-3	08/03/2014
JQM9488	F001151475	6050-3	07/03/2014
JQM9670	R002502860	7455-0	09/03/2014
JQM9850	R002502196	7455-0	09/03/2014
JQN4599	R002503260	7455-0	09/03/2014
JQN5090	P001906610	7064-0	08/03/2014
JQN6782	P001938246	5550-0	05/03/2014
JQN6943	P001807578	5568-0	10/03/2014
JQN7170	F001151645	6050-3	06/03/2014
JQN7600	R002502963	7455-0	08/03/2014
JQN8291	P001906624	5185-1	08/03/2014
JQN8375	R002501866	7455-0	09/03/2014
JQN8391	P001879551	5550-0	08/03/2014
JQN8420	P001938776	7366-2	05/03/2014
JQN8729	F001152672	6050-3	06/03/2014
JQN8741	F001151788	6050-3	04/03/2014
JQN8763	R002504028	7455-0	09/03/2014
JQN9556	F001152653	6050-3	09/03/2014
JQO1300	R002504373	7455-0	09/03/2014
JQO6611	P001615846	5452-1	09/03/2014
JQP3928	P001940808	5568-0	09/03/2014
JQP3928	R002502210	7455-0	09/03/2014
JQP4187	R002504988	7455-0	06/03/2014
JQP4317	R002502611	7463-0	08/03/2014
JQP4375	R002504608	7455-0	06/03/2014
JQP4381	F001153715	6050-3	09/03/2014
JQP4463	F001152020	6050-3	07/03/2014
JQP4501	F001151809	6050-3	04/03/2014
JQP4578	R002503454	7455-0	06/03/2014
JQP4659	P001938522	7366-2	05/03/2014
JQP4895	R002501691	7455-0	09/03/2014
JQP5280	P001927705	5185-1	03/03/2014
JQP5358	P001861192	5452-1	07/03/2014
JQP5550	R002502127	7455-0	08/03/2014
JQP5907	R002503576	7455-0	06/03/2014
JQP7050	R002502349	7455-0	08/03/2014
JQP7120	P001915760	5452-1	08/03/2014
JQP7274	F001152416	6050-3	06/03/2014
JQP7606	F001153216	6050-3	09/03/2014
JQP7774	F001153212	6050-3	06/03/2014
JQP7791	P001861185	5452-1	07/03/2014
JQP7882	R002504659	7455-0	09/03/2014
JQP7910	F001151283	6050-3	08/03/2014
JQP7994	R002502520	7455-0	09/03/2014
JQP8151	P001922392	5452-1	04/03/2014
JQP8816	F001151546	6050-3	04/03/2014
JQP8851	F001151194	6050-3	08/03/2014
JQP9276	P001909943	7366-2	08/03/2014
JQQ2237	F001153416	6050-3	06/03/2014
JQQ5032	P001919401	6050-1	07/03/2014
JQQ5357	R002503430	7455-0	06/03/2014
JQQ5440	F001151793	6050-3	08/03/2014
JQQ5704	R002501639	7455-0	08/03/2014
JQQ5716	P001904796	7366-2	10/03/2014
JQQ6273	F001152438	6050-3	06/03/2014
JQQ6273	F001152444	6050-3	06/03/2014
JQQ9810	P001888879	5568-0	02/03/2014
JQQ9860	P001920592	5452-1	10/03/2014
JQR2018	F001151215	6050-3	09/03/2014
JQR2139	P001903900	5452-1	08/03/2014
JQR2462	F001151365	6050-3	09/03/2014
JQR4559	P001916541	5568-0	03/03/2014
JQR7403	R002503140	7455-0	06/03/2014
JQR7809	F001151890	6050-3	08/03/2014
JQR9714	P001891218	5568-0	02/03/2014
JQR9714	P001891231	7170-2	02/03/2014
JQR9714	P001940817	5568-0	09/03/2014
JQS3811	R002501609	7455-0	07/03/2014
JQS3903	P001907302	5681-0	08/03/2014
JQS4000	P001935373	5185-1	08/03/2014
JQS4051	R002501585	7455-0	09/03/2014
JQS4450	F001153340	6050-3	10/03/2014
JQS4917	R002501893	7455-0	09/03/2014
JQS5176	P001905317	5681-0	08/03/2014
JQS5176	P001918153	5681-0	09/03/2014
JQS5985	F001151145	6050-3	08/03/2014
JQS5986	F001153601	6050-3	10/03/2014
JQS6032	R002501758	7455-0	08/03/2014
JQS6770	R002503359	7455-0	09/03/2014
JQS7402	R002502336	7455-0	08/03/2014
JQS7716	R002504368	7455-0	06/03/2014
JQS8760	F001151378	6050-3	09/03/2014
JQS8831	R002502998	7463-0	08/03/2014

PLACA	AIT	INFRACAO	DATA
JQS8932	R002504829	7455-0	09/03/2014
JQS9173	P001888824	5550-0	01/03/2014
JQS9204	P001702023	5550-0	08/03/2014
JQS9210	R002504031	7455-0	09/03/2014
JQS9328	F001151298	6050-3	04/03/2014
JQS9504	R002501833	7455-0	09/03/2014
JQS9504	R002502140	7455-0	08/03/2014
JQS9504	R002504077	7455-0	09/03/2014
JQS9718	R002501612	7455-0	08/03/2014
JQS9718	F001153645	6050-3	10/03/2014
JQS9745	R002502993	7455-0	04/03/2014
JQS9882	F001152929	6050-3	10/03/2014
JQT1442	F001153273	6050-3	10/03/2014
JQT3109	R002502553	7455-0	07/03/2014
JQT3150	R002502165	7463-0	09/03/2014
JQT3150	R002501850	7463-0	09/03/2014
JQT3150	R002502930	7455-0	09/03/2014
JQT4228	R002501926	7455-0	04/03/2014
JQT4365	F001151136	6050-3	08/03/2014
JQU0248	P001913388	5550-0	07/03/2014
JQU1158	F001151956	6050-3	08/03/2014
JQU1288	F001152818	6050-3	06/03/2014
JQU1923	P018999992	5568-0	01/03/2014
JQU2019	R002503351	7455-0	09/03/2014
JQU2848	R002503648	7455-0	10/03/2014
JQU3397	F001152820	6050-3	06/03/2014
JQU4017	F001151376	6050-3	09/03/2014
JQU4321	F001152536	6050-3	06/03/2014
JQU4357	R002503332	7455-0	06/03/2014
JQU4569			



PLACA	AIT	INFRACAO	DATA
JQV8451	P001938265	5185-1	05/03/2014
JQV8493	P001910788	5185-1	06/03/2014
JQV8508	F001152732	6050-3	09/03/2014
JQV9018	P001911713	5541-2	06/03/2014
JQV9107	R002503246	7455-0	09/03/2014
JQV9220	R002502262	7455-0	08/03/2014
JQV9402	P001927720	5185-1	03/03/2014
JQV9507	P001910798	5452-1	04/03/2014
JQV9692	R002504972	7455-0	09/03/2014
JQV9873	R002504914	7455-0	09/03/2014
JQW0040	R002502197	7455-0	09/03/2014
JQW0479	R002504272	7455-0	09/03/2014
JQW2167	F001152292	6050-3	06/03/2014
JQW2565	R002502382	7455-0	06/03/2014
JQW2764	R002502864	7455-0	08/03/2014
JQW2764	F001151774	6050-3	08/03/2014
JQW2784	R002504918	7455-0	09/03/2014
JQW2787	R002502274	7455-0	08/03/2014
JQW3115	R002504871	7455-0	09/03/2014
JQW3438	R002504572	7455-0	09/03/2014
JQW3693	F001153770	6050-3	09/03/2014
JQW5306	P001941442	5568-0	10/03/2014
JQW6518	R002504281	7455-0	09/03/2014
JQW6716	R002503053	7455-0	09/03/2014
JQW7134	R002503519	7455-0	09/03/2014
JQW7978	P001702034	5550-0	09/03/2014
JQW8146	F001152357	6050-3	09/03/2014
JQW8310	R002505107	7455-0	09/03/2014
JQW8322	P001940491	7366-2	10/03/2014
JQW8515	P001924675	7366-2	07/03/2014
JQW9730	P001910445	5541-1	07/03/2014
JQW9838	F001151863	6050-3	08/03/2014
JQW9960	R002504953	7455-0	09/03/2014
JQX0091	P001803631	6050-1	07/03/2014
JQX0226	F001153013	6050-3	06/03/2014
JQX0402	P001926122	7366-2	08/03/2014
JQX0562	P001922228	7366-2	10/03/2014
JQX0697	P001924859	5681-0	07/03/2014
JQX1042	F001151451	6050-3	07/03/2014
JQX1325	R002504954	7455-0	09/03/2014
JQX1451	P001880574	5550-0	07/03/2014
JQX2605	R002503164	7455-0	06/03/2014
JQX3238	P001921955	5550-0	06/03/2014
JQX3431	P001745930	6050-1	07/03/2014
JQX3453	P001920225	5550-0	01/03/2014
JQX3714	R002501896	7455-0	09/03/2014
JQX3821	P001887931	6084-1	04/03/2014
JQX4092	F001151550	6050-3	07/03/2014
JQX4154	F001151902	6050-3	08/03/2014
JQX4154	F001153071	6050-3	10/03/2014
JQX4167	R002503011	7455-0	09/03/2014
JQX4217	R002502793	7455-0	09/03/2014
JQX4245	P001922810	5738-0	08/03/2014
JQX4597	P001938706	5568-0	02/03/2014
JQX4718	P001918181	5681-0	10/03/2014
JQX4718	P001918182	5991-0	10/03/2014
JQX4718	P001918183	5835-0	10/03/2014
JQX4877	F001151267	6050-3	07/03/2014
JQX4880	R002503235	7455-0	06/03/2014
JQX4961	P001913379	5550-0	06/03/2014
JQX5015	P001910767	5550-0	04/03/2014
JQX5023	F001153065	6050-3	09/03/2014
JQX5273	P001935426	5541-2	10/03/2014
JQX5679	R002499675	7455-0	07/03/2014
JQX5797	R002502421	7455-0	08/03/2014
JQX6370	P001869807	5525-0	07/03/2014
JQX6657	F001153640	6050-3	10/03/2014
JQX6712	F001151472	6050-3	04/03/2014
JQX6733	R002504619	7455-0	09/03/2014
JQX6751	R002503708	7455-0	10/03/2014
JQX6885	P001919964	5509-0	10/03/2014
JQX7224	P001906499	5185-1	09/03/2014
JQX7450	R002501701	7455-0	09/03/2014
JQX7555	P001837277	5550-0	09/03/2014
JQX7642	P001934071	5541-2	07/03/2014
JQX7946	R002504900	7455-0	07/03/2014
JQX8164	R002501786	7455-0	06/03/2014
JQX8354	P001722042	5541-2	10/03/2014
JQX8521	R002503588	7455-0	09/03/2014
JQX8529	P001916534	5568-0	02/03/2014
JQX9022	R002502411	7455-0	08/03/2014
JQX9172	F001151148	6050-3	08/03/2014
JQX9248	P001921992	5185-1	04/03/2014
JQX9276	R002503254	7455-0	09/03/2014
JQX9608	P001927693	5185-1	03/03/2014
JQX9840	R002503043	7455-0	06/03/2014
JQY0016	R002504913	7455-0	09/03/2014
JQY0107	R002502239	7455-0	07/03/2014
JQY0132	F001151349	6050-3	08/03/2014
JQY0423	F001152086	6050-3	06/03/2014
JQY0715	P001891742	5550-0	10/03/2014
JQY1321	R002504267	7455-0	09/03/2014
JQY1520	F001153278	6050-3	09/03/2014

PLACA	AIT	INFRACAO	DATA
JQY1919	C016382102	6017-1	09/03/2014
JQY2092	F001153588	6050-3	06/03/2014
JQY2837	P001920892	7366-2	10/03/2014
JQY3003	R002503634	7455-0	06/03/2014
JQY3357	F001151743	6050-3	08/03/2014
JQY3503	F001151404	6050-3	09/03/2014
JQY3893	R002503180	7455-0	06/03/2014
JQY5134	R002503283	7455-0	06/03/2014
JQY5379	R002504061	7455-0	09/03/2014
JQY5778	F001153035	6050-3	10/03/2014
JQY6164	F001152922	6050-3	10/03/2014
JQY6169	R002504861	7455-0	09/03/2014
JQY6276	P001922710	5185-1	07/03/2014
JQY6383	P001937911	5185-1	08/03/2014
JQY6684	F001151888	6050-3	07/03/2014
JQY6993	P001937974	5550-0	09/03/2014
JQY7064	P001938590	5550-0	05/03/2014
JQY7370	F001151738	6050-3	08/03/2014
JQY8667	F001153446	6050-3	10/03/2014
JQY8826	F001153799	6050-3	10/03/2014
JQY9113	R002503421	7455-0	09/03/2014
JQY9333	R002502841	7455-0	08/03/2014
JQY9677	P001910446	5541-1	07/03/2014
JQY9856	P018999997	5568-0	01/03/2014
JQY9875	R002502829	7455-0	09/03/2014
JQZ0497	R002504647	7455-0	09/03/2014
JQZ0592	F001151542	6050-3	09/03/2014
JQZ0923	P001938545	5568-0	05/03/2014
JQZ0947	R002502227	7455-0	04/03/2014
JQZ0969	R002502448	7455-0	09/03/2014
JQZ1438	P001921215	5550-0	04/03/2014
JQZ1808	P001938554	5568-0	05/03/2014
JQZ1927	F001152753	6050-3	10/03/2014
JQZ1983	P001920887	7366-2	07/03/2014
JQZ2221	R002504377	7455-0	10/03/2014
JQZ2282	R002503330	7455-0	06/03/2014
JQZ2290	F001151108	6050-3	09/03/2014
JQZ2314	P001939612	5681-0	06/03/2014
JQZ2332	F001152799	6050-3	06/03/2014
JQZ3325	F001151311	6050-3	07/03/2014
JQZ3529	F001152748	6050-3	10/03/2014
JQZ3543	R002502022	7455-0	04/03/2014
JQZ3543	R002503279	7455-0	06/03/2014
JQZ3926	R002503466	7455-0	09/03/2014
JQZ4140	F001151710	6050-3	09/03/2014
JQZ4159	P001152202	6050-3	06/03/2014
JQZ4337	P001837275	5550-0	08/03/2014
JQZ4445	R002504289	7455-0	09/03/2014
JQZ4502	P001924492	5690-0	09/03/2014
JQZ4935	R002502078	7455-0	08/03/2014
JQZ5026	F001150322	6050-3	05/03/2014
JQZ5413	P001927716	5185-1	03/03/2014
JQZ5470	F001153418	6050-3	10/03/2014
JQZ6104	F001153785	6050-3	09/03/2014
JQZ6936	F001153384	6050-3	10/03/2014
JQZ7320	F001152831	6050-3	09/03/2014
JQZ7616	F001152214	6050-3	06/03/2014
JQZ7715	P001941457	7366-2	08/03/2014
JQZ8364	R002502819	7455-0	08/03/2014
JQZ8428	F001153512	6050-3	10/03/2014
JQZ8593	P001910166	5568-0	09/03/2014
JQZ9059	P001940846	5550-0	09/03/2014
JQZ9133	R002502756	7455-0	08/03/2014
JQZ9204	P001922218	7366-2	09/03/2014
JQZ9228	P001911703	5541-2	06/03/2014
JQZ9263	R002504648	7455-0	09/03/2014
JQZ9498	F001152750	6050-3	10/03/2014
JRA0471	P001926014	5509-0	07/03/2014
JRA0719	F001152276	6050-3	09/03/2014
JRA1769	F001151820	6050-3	04/03/2014
JRA2441	R002502543	7455-0	04/03/2014
JRA3984	P001927706	6050-1	03/03/2014
JRA4225	R002504106	7455-0	10/03/2014
JRA5020	F001152966	6050-3	10/03/2014
JRA5039	P001899985	5568-0	01/03/2014
JRA5238	R002504967	7455-0	09/03/2014
JRA5238	R002504994	7455-0	09/03/2014
JRA5396	F001152637	6050-3	09/03/2014
JRA5681	R002503372	7455-0	09/03/2014
JRA6442	F001152684	6050-3	10/03/2014
JRA6466	F001153064	6050-3	09/03/2014
JRA7198	R002504044	7463-0	09/03/2014
JRA7271	P001934065	5541-2	07/03/2014
JRA7557	R002502571	7455-0	08/03/2014
JRA7627	F001152652	6050-3	09/03/2014
JRA7914	F001152746	6050-3	10/03/2014
JRA8786	P001907368	7366-2	07/03/2014
JRA9968	R002504905	7463-0	09/03/2014
JRB0095	F001153262	6050-3	10/03/2014
JRB0233	P001888830	5568-0	01/03/2014
JRB0550	R002503717	7455-0	10/03/2014
JRB1382	R002502884	7463-0	09/03/2014
JRB1782	R002503831	7455-0	09/03/2014

PLACA	AIT	INFRACAO	DATA
JRB2546	P001911160	5380-0	07/03/2014
JRB2815	F001151961	6050-3	07/03/2014
JRB2830	F001153465	6050-3	09/03/2014
JRB3131	R002502721	7455-0	08/03/2014
JRB3171	P001935414	5541-2	08/03/2014
JRB3204	R002502809	7455-0	07/03/2014
JRB3547	P001924619	5550-0	10/03/2014
JRB3822	P001937908	5550-0	08/03/2014
JRB4760	P001938594	5185-1	05/03/2014
JRB6062	P001937886	7366-2	08/03/2014
JRB6410	F001152558	6050-3	06/03/2014
JRB7480	P001910781	5185-1	06/03/2014
JRB7635	P001910384	5452-1	06/03/2014
JRB7635	R002503631	7455-0	10/03/2014
JRB7776	F001153707	6050-3	09/03/2014
JRB8334	P001911939	5541-2	06/03/2014
JRB8353	F001151130	6050-3	08/03/2014
JRB9188	P001924854	5681-0	07/03/2014
JRC0477	P001894129	5452-1	07/03/2014
JRC0862	F001151731	6050-3	08/03/2014
JRC0960	F001152918	6050-3	10/03/2014
JRC1359	P001938588	5550-0	05/03/2014
JRC1581	P001896376	5681-0	07/03/2014
JRC1990	R002504782	7455-0	09/03/2014
JRC2090	F001152800	6050-3	06/03/2014
JRC2484	F001152114	6050-3	08/03/2014
JRC2670	P001921956	5550-0	06/03/2014
JRC2759	P001896791		



PLACA	AIT	INFRACAO	DATA
JRE8557	R002501922	7455-0	08/03/2014
JRE8626	R002502629	7455-0	08/03/2014
JRE8748	R002503942	7455-0	10/03/2014
JRE8976	R002502620	7455-0	08/03/2014
JRE9110	P001919506	5550-0	10/03/2014
JRE9559	F001152128	6050-3	07/03/2014
JRE9764	R002503027	7455-0	08/03/2014
JRF0321	F001152200	6050-3	06/03/2014
JRF2000	R002503152	7455-0	06/03/2014
JRF2109	F001152281	6050-3	06/03/2014
JRF2349	P001136902	5550-0	08/03/2014
JRF2788	F001151972	6050-3	09/03/2014
JRF2932	P001910451	5541-1	10/03/2014
JRF3069	R002504774	7455-0	09/03/2014
JRF3266	F001151112	6050-3	09/03/2014
JRF3334	R002504902	7455-0	09/03/2014
JRF4005	R002501794	7455-0	08/03/2014
JRF4274	F001151273	6050-3	08/03/2014
JRF4329	R002502631	7455-0	08/03/2014
JRF5145	R002502714	7455-0	08/03/2014
JRF5157	R002502826	7455-0	08/03/2014
JRF5628	F001152248	6050-3	06/03/2014
JRF5938	F001153142	6050-3	09/03/2014
JRF6299	R002503486	7455-0	09/03/2014
JRF6770	F001152103	6050-3	08/03/2014
JRF6884	P001937979	5550-0	09/03/2014
JRF7243	F001153301	6050-3	10/03/2014
JRF7365	P001934068	5541-2	07/03/2014
JRF8884	R002504987	7463-0	06/03/2014
JRF9227	F001151292	6050-3	08/03/2014
JRF9751	F001152029	6050-3	07/03/2014
JRF9842	F001151866	6050-3	08/03/2014
JRG0580	P001906825	5185-1	06/03/2014
JRG0580	F001153100	6050-3	10/03/2014
JRG0769	R002502712	7455-0	08/03/2014
JRG0908	P001774091	5550-0	08/03/2014
JRG1344	P001907173	5487-0	10/03/2014
JRG1544	F001153198	6050-3	06/03/2014
JRG2083	P001906640	5185-1	09/03/2014
JRG4057	P001907287	5630-0	07/03/2014
JRG4108	R002501797	7455-0	08/03/2014
JRG4207	P001918169	6050-1	09/03/2014
JRG4419	R002501835	7455-0	09/03/2014
JRG4572	R002503859	7455-0	07/03/2014
JRG4900	R002502006	7455-0	09/03/2014
JRG5001	R002503266	7455-0	09/03/2014
JRG5707	F001151428	6050-3	07/03/2014
JRG5797	R002501606	7463-0	09/03/2014
JRG5842	R002503825	7455-0	06/03/2014
JRG6127	R002502650	7455-0	09/03/2014
JRG7746	R002503288	7455-0	06/03/2014
JRG8871	P001911715	5541-2	06/03/2014
JRH0070	R002502478	7455-0	09/03/2014
JRH0115	R002502426	7455-0	08/03/2014
JRH1067	F001152321	6050-3	06/03/2014
JRH1196	R002504760	7455-0	09/03/2014
JRH1541	R002503444	7455-0	06/03/2014
JRH1690	R002502077	7455-0	08/03/2014
JRH2209	F001153070	6050-3	10/03/2014
JRH2859	P001937971	5550-0	09/03/2014
JRH3188	F001151773	6050-3	08/03/2014
JRH3592	R002501844	7455-0	08/03/2014
JRH3644	P001919526	5401-0	06/03/2014
JRH3908	P001911709	5541-2	06/03/2014
JRH4948	R002505070	7463-0	08/03/2014
JRH5167	F001151368	6050-3	09/03/2014
JRH5169	R002503419	7455-0	09/03/2014
JRH5389	F001151975	6050-3	09/03/2014
JRH5940	P001924966	5630-0	10/03/2014
JRH6094	P001925425	5681-0	06/03/2014
JRH6874	P001921900	5550-0	03/03/2014
JRH7168	P001938612	5185-1	06/03/2014
JRH7680	R002501686	7455-0	08/03/2014
JRH8442	R002501727	7455-0	04/03/2014
JRH8537	R002502527	7455-0	09/03/2014
JRH8879	F001152629	6050-3	09/03/2014
JRI0981	P001935166	5185-1	09/03/2014
JRI1195	R002503030	7455-0	09/03/2014
JRI4124	R002504419	7455-0	09/03/2014
JRI4830	F001151585	6050-3	09/03/2014
JRI4983	P001946044	5568-0	03/03/2014
JRI5123	F001151132	6050-3	09/03/2014
JRI6075	F001151083	6050-3	08/03/2014
JRI6144	F001153523	6050-3	09/03/2014
JRI6879	R002503307	7455-0	09/03/2014
JRI7214	P001911119	5541-2	07/03/2014
JRI7214	P001934059	5541-2	06/03/2014
JRI7326	R002502016	7455-0	09/03/2014
JRI7435	P001861186	5452-1	07/03/2014
JRI7905	R002499430	7455-0	05/03/2014
JRI8776	P001901760	7366-2	06/03/2014
JRI8876	F001151417	5673-2	07/03/2014
JRI9359	P001922120	5550-0	04/03/2014

PLACA	AIT	INFRACAO	DATA
JRI9434	R002504402	7455-0	10/03/2014
JRI9869	F001152477	6050-3	06/03/2014
JRJ0118	F001151087	6050-3	08/03/2014
JRJ0404	R002503709	7455-0	10/03/2014
JRJ0524	P001880895	5185-1	08/03/2014
JRJ0979	R002504452	7455-0	09/03/2014
JRJ1239	P001937357	5185-1	05/03/2014
JRJ1716	F001152365	6050-3	06/03/2014
JRJ1826	P001921220	5550-0	07/03/2014
JRJ2395	F001153532	6050-3	10/03/2014
JRJ2731	P001934607	5541-2	08/03/2014
JRJ3673	P001921218	7374-0	07/03/2014
JRJ3745	F001151199	6050-3	08/03/2014
JRJ3908	R002503031	7455-0	09/03/2014
JRJ4357	P001938011	5568-0	06/03/2014
JRJ4682	P001916537	5568-0	02/03/2014
JRJ4877	P001938685	5550-0	02/03/2014
JRJ4878	F001152712	6050-3	06/03/2014
JRJ5283	R002502969	7455-0	09/03/2014
JRJ5296	F001151742	6050-3	08/03/2014
JRJ5319	R002502345	7455-0	08/03/2014
JRJ5629	R002503025	7455-0	08/03/2014
JRJ6608	F001151348	6050-3	08/03/2014
JRJ7060	F001152003	6050-3	04/03/2014
JRJ7392	F001151539	6050-3	09/03/2014
JRJ7469	P001935415	5541-2	08/03/2014
JRJ8094	P001837344	5550-0	07/03/2014
JRJ8158	R002504607	7455-0	06/03/2014
JRJ8784	F001151715	6050-3	08/03/2014
JRJ8800	R002502304	7455-0	09/03/2014
JRJ9767	F001151342	6050-3	08/03/2014
JRJ9780	P001136909	5550-0	08/03/2014
JRK0118	F001152823	6050-3	07/03/2014
JRK0405	R002504019	7455-0	09/03/2014
JRK1534	R002504556	7455-0	06/03/2014
JRK4337	R002501944	7455-0	08/03/2014
JRK4575	R002504985	7455-0	06/03/2014
JRK4608	F001153656	6050-3	10/03/2014
JRK4975	R002502265	7455-0	08/03/2014
JRK5694	P001910764	5550-0	04/03/2014
JRK5809	P001917014	7366-2	10/03/2014
JRK6405	F001153787	6050-3	10/03/2014
JRK6542	F001151753	6050-3	08/03/2014
JRK6749	P001906601	5991-0	06/03/2014
JRK6749	P001906604	6980-0	06/03/2014
JRK7448	F001152267	6050-3	09/03/2014
JRK8198	R002502977	7455-0	09/03/2014
JRK8650	R002502209	7455-0	09/03/2014
JRK8887	R002504246	7455-0	06/03/2014
JRK9018	P001903894	5550-0	08/03/2014
JRK9064	F001153351	6050-3	06/03/2014
JRL0447	P001918119	5819-3	06/03/2014
JRL0632	R002504475	7455-0	09/03/2014
JRL1403	F001152559	6050-3	06/03/2014
JRL2019	P001888814	5550-0	01/03/2014
JRL3175	R002503550	7455-0	09/03/2014
JRL3283	F001152881	6050-3	10/03/2014
JRL3669	R002501978	7455-0	04/03/2014
JRL4146	R002503394	7455-0	06/03/2014
JRL4269	F001153670	6050-3	06/03/2014
JRL4434	P001918144	7366-2	07/03/2014
JRL4505	F001153422	6050-3	10/03/2014
JRL5073	P001880578	5380-0	08/03/2014
JRL5108	P001763119	5746-1	08/03/2014
JRL5159	R002502641	7455-0	09/03/2014
JRL6151	R002503127	7455-0	06/03/2014
JRL6792	R002503525	7463-0	10/03/2014
JRL7267	F001152396	6050-3	06/03/2014
JRL7310	F001152302	6050-3	09/03/2014
JRL7565	P001911585	5541-2	10/03/2014
JRL8242	F001153023	6050-3	10/03/2014
JRL8335	P001745931	6491-0	08/03/2014
JRL8389	R002503169	7455-0	06/03/2014
JRL9120	R002504584	7455-0	10/03/2014
JRL9435	R002503206	7455-0	06/03/2014
JRL9557	F001152661	6050-3	10/03/2014
JRM0373	F001152904	6050-3	10/03/2014
JRM1934	R002499354	7455-0	08/03/2014
JRM2076	F001151678	6050-3	09/03/2014
JRM2092	P001934855	5541-2	10/03/2014
JRM2257	F001153712	6050-3	09/03/2014
JRM3954	P001909956	5681-0	09/03/2014
JRM4372	R002504285	7455-0	09/03/2014
JRM5095	P001912548	5568-0	06/03/2014
JRM5977	F001151740	6050-3	08/03/2014
JRM6575	P001892838	7366-2	07/03/2014
JRM7001	R002502716	7455-0	08/03/2014
JRM7141	F001152433	6050-3	06/03/2014
JRM8026	R002503401	7455-0	06/03/2014
JRM8040	R002499753	7455-0	05/03/2014
JRM8555	R002503445	7455-0	09/03/2014
JRM8656	F001152951	6050-3	07/03/2014
JRM8733	F001151445	6050-3	06/03/2014

PLACA	AIT	INFRACAO	DATA
JRM9485	P001702022	5550-0	08/03/2014
JRM9504	P001889438	7366-2	07/03/2014
JRN0043	R002503297	7455-0	09/03/2014
JRN0252	P001909937	5452-1	08/03/2014
JRN0572	P001938601	5185-1	05/03/2014
JRN0648	R002502538	7455-0	09/03/2014
JRN1164	F001153722	6050-3	10/03/2014
JRN1535	R002504835	7463-0	09/03/2014
JRN2148	R002502178	7455-0	09/03/2014
JRN2148	R002504112	7455-0	10/03/2014
JRN3783	R002503048	7455-0	06/03/2014
JRN4380	F001153286	6050-3	10/03/2014
JRN4650	F001151881	6050-3	09/03/2014
JRN4723	P001888809	5568-0	01/03/2014
JRN5452	F001152903	6050-3	10/03/2014
JRN6418	P001911712	5541-2	06/03/2014
JRN6495	F001152945	6050-3	09/03/2014
JRN6828	P001913514	5541-2	08/03/2014
JRN7048	F001151995	6050-3	08/03/2014
JRN7795	F001152476	6050-3	06/03/2014
JRN8495	P001906840	7366-2	07/03/2014
JRN9659	R002503317	7455-0	09/03/2014
JRN9787	P001935392	5185-1	09/03/2014
JRO0203	P001924866	5681-0	07/03/2014
JRO0557	R002502958	7455-0	08/03/2014
JRO0939	P001919496	5452-1	10/03/2014
JRO1126	P001906834	5681-0	07/03/2014
JRO2363	P001935387	5185-1	09/03/2014
JRO3123	R002502374	7463-0	03/03/2014
JRO3614	F001152687	6050-3	06/03/2014
JRO4213	R002501665	7455-0	



PLACA	AIT	INFRACAO	DATA
JRR0743	P001938552	5568-0	05/03/2014
JRR1168	P001920287	5550-0	01/03/2014
JRR2639	R002503533	7455-0	09/03/2014
JRR3685	P001921283	5185-1	06/03/2014
JRR5534	R002503041	7455-0	08/03/2014
JRR5625	R002505075	7455-0	08/03/2014
JRR5625	F001152943	6050-3	06/03/2014
JRR7940	P001921295	5509-0	08/03/2014
JRR8000	R002505088	7455-0	08/03/2014
JRR8347	R002503046	7455-0	06/03/2014
JRR9256	P001900653	7366-2	06/03/2014
JRR9292	P001907208	5185-1	10/03/2014
JRS0544	F001152980	6050-3	10/03/2014
JRS0871	R002501931	7455-0	07/03/2014
JRS0871	R002503851	7455-0	06/03/2014
JRS1234	P001938676	5550-0	09/03/2014
JRS1317	P001906502	5185-1	09/03/2014
JRS1995	F001153776	6050-3	09/03/2014
JRS2636	P001906618	5185-1	08/03/2014
JRS2955	R002502775	7455-0	08/03/2014
JRS3886	R002502951	7455-0	08/03/2014
JRS5004	P001921682	6050-1	09/03/2014
JRS5983	F001151957	6050-3	04/03/2014
JRS6288	F001153792	6050-3	10/03/2014
JRS6685	F001153424	6050-3	10/03/2014
JRS6952	F001151233	6050-3	08/03/2014
JRS7104	R002503498	7455-0	06/03/2014
JRS7337	P001867153	5550-0	04/03/2014
JRS7612	F001151225	6050-3	08/03/2014
JRS7998	F0011535252	6050-3	09/03/2014
JRS8670	R002501838	7455-0	09/03/2014
JRS8670	R002502172	7455-0	09/03/2014
JRS9065	R002502238	7455-0	07/03/2014
JRT0072	F001152993	6050-3	10/03/2014
JRT0098	P001800999	5541-2	08/03/2014
JRT0708	R002502945	7455-0	09/03/2014
JRT0750	F001153765	6050-3	06/03/2014
JRT1481	R002502255	7455-0	08/03/2014
JRT1581	F001153327	6050-3	09/03/2014
JRT2236	P001908690	5550-0	09/03/2014
JRT2845	P001936124	5568-0	04/03/2014
JRT3004	P001907545	5452-1	10/03/2014
JRT3004	P001903402	5452-1	10/03/2014
JRT3152	F001152587	6050-3	09/03/2014
JRT3438	R002502303	7455-0	09/03/2014
JRT3820	P001918152	5819-6	09/03/2014
JRT4819	P001919848	5479-0	10/03/2014
JRT4855	F001151473	6050-3	07/03/2014
JRT5174	R002501682	7455-0	06/03/2014
JRT5174	R002503092	7455-0	06/03/2014
JRT5438	P001918475	5487-0	06/03/2014
JRT5613	P001837341	5550-0	07/03/2014
JRT5732	R002503546	7455-0	09/03/2014
JRT6282	R002502795	7455-0	09/03/2014
JRT6428	P001927701	5185-1	03/03/2014
JRT6464	P001939205	5550-0	06/03/2014
JRT6555	P001940006	7366-2	06/03/2014
JRT6731	F001153734	6050-3	10/03/2014
JRT6980	F001153158	6050-3	10/03/2014
JRT7048	R002501953	7455-0	08/03/2014
JRT7228	F001152508	6050-3	06/03/2014
JRT7395	P001786101	5550-0	06/03/2014
JRT7439	P001921997	5185-1	04/03/2014
JRT8166	P001910772	5452-1	04/03/2014
JRT8332	P001837346	5550-0	07/03/2014
JRT9169	R002501637	7455-0	09/03/2014
JRU0414	F001152002	6050-3	06/03/2014
JRU0475	R002502051	7455-0	07/03/2014
JRU0531	R002502233	7455-0	07/03/2014
JRU1783	F001153305	6050-3	10/03/2014
JRU2597	F001152322	6050-3	06/03/2014
JRU2641	P001888803	5568-0	01/03/2014
JRU3079	P001920982	5681-0	10/03/2014
JRU3350	R002502198	7455-0	09/03/2014
JRU3469	R002503522	7463-0	10/03/2014
JRU3486	P001899089	5185-1	06/03/2014
JRU3486	P001899090	7366-2	06/03/2014
JRU3527	P001722041	5541-2	09/03/2014
JRU5069	F001151248	6050-3	08/03/2014
JRU5817	P001867150	5550-0	04/03/2014
JRU6870	P001909953	5681-0	09/03/2014
JRU7086	R002504867	7455-0	06/03/2014
JRU7289	P001934609	5541-2	08/03/2014
JRU8024	P001919507	5550-0	10/03/2014
JRU8102	P001918093	5568-0	06/03/2014
JRU8947	R002504561	7455-0	09/03/2014
JRU9280	P001935402	5541-2	07/03/2014
JRU9312	P001898472	5550-0	04/03/2014
JRU9747	F001152486	6050-3	06/03/2014
JRV0069	F001153373	6050-3	10/03/2014
JRV0807	R002503391	7455-0	06/03/2014
JRV1509	P001920235	5550-0	01/03/2014
JRV1617	P001919845	7366-2	06/03/2014

PLACA	AIT	INFRACAO	DATA
JRV2262	P001909938	5452-1	08/03/2014
JRV3033	R002505065	7455-0	07/03/2014
JRV3613	R002504406	7455-0	10/03/2014
JRV3651	P001940009	5541-4	07/03/2014
JRV4340	R002502124	7455-0	08/03/2014
JRV5020	P001873140	5452-1	06/03/2014
JRV6206	F001151690	6050-3	08/03/2014
JRV6879	F001152992	6050-3	10/03/2014
JRV6989	R002502989	7463-0	09/03/2014
JRV7073	P001908202	7366-2	08/03/2014
JRV8378	F001152995	6050-3	10/03/2014
JRV9468	R002502415	7455-0	08/03/2014
JRV9607	P001903238	5207-0	06/03/2014
JRW0814	F001151237	6050-3	07/03/2014
JRW1859	R002501294	7455-0	08/03/2014
JRW2438	R002502525	7455-0	09/03/2014
JRW2879	F001152734	6050-3	09/03/2014
JRW4016	F001151898	6050-3	08/03/2014
JRW4925	R002502707	7455-0	08/03/2014
JRW5229	F001152878	6050-3	09/03/2014
JRW5406	F001153743	6050-3	10/03/2014
JRW5554	R002503617	7455-0	10/03/2014
JRW5872	P001906157	5452-1	07/03/2014
JRW7164	R002502984	7455-0	08/03/2014
JRW7911	R002503697	7455-0	09/03/2014
JRW9328	F001153831	6050-3	10/03/2014
JRW9409	R002505085	7455-0	08/03/2014
JRW9971	P001906742	7366-2	07/03/2014
JRX0211	F001153535	6050-3	10/03/2014
JRX2214	F001153177	6050-3	10/03/2014
JRX2235	R002503352	7455-0	09/03/2014
JRX2693	F001152376	6050-3	06/03/2014
JRX2715	P001796591	5452-1	08/03/2014
JRX3044	R002501975	7455-0	09/03/2014
JRX3263	R002501648	7455-0	08/03/2014
JRX3942	P001899091	7366-2	06/03/2014
JRX4907	R002503208	7455-0	06/03/2014
JRX6479	P001924678	5550-0	07/03/2014
JRX7656	P001918142	5452-7	08/03/2014
JRX8544	F001152717	6050-3	06/03/2014
JRX8681	P001924651	7366-2	06/03/2014
JRX9548	P001919971	7366-2	10/03/2014
JRX9630	R002503167	7455-0	06/03/2014
JRX9630	R002501892	7455-0	09/03/2014
JRX9664	R002503848	7455-0	09/03/2014
JRY0126	R002501890	7455-0	08/03/2014
JRY0607	R002502726	7463-0	08/03/2014
JRY0607	R002502661	7455-0	09/03/2014
JRY0607	R002502865	7455-0	08/03/2014
JRY0607	R002501584	7455-0	08/03/2014
JRY0829	F001152312	6050-3	09/03/2014
JRY0924	F001151786	6050-3	09/03/2014
JRY1606	R002502790	7463-0	08/03/2014
JRY1866	P001909934	5452-1	08/03/2014
JRY2492	R002502038	7455-0	06/03/2014
JRY2876	P001880544	5550-0	06/03/2014
JRY3280	P001920415	5550-0	05/03/2014
JRY3438	F001152821	6050-3	06/03/2014
JRY3668	F001153139	6050-3	09/03/2014
JRY4048	P001896747	5452-1	07/03/2014
JRY5213	F001152256	6050-3	06/03/2014
JRY5277	P001922098	5550-0	03/03/2014
JRY5543	F001152729	6050-3	06/03/2014
JRY5544	P001888815	5550-0	01/03/2014
JRY5635	R002503411	7455-0	09/03/2014
JRY6755	R002504949	7455-0	09/03/2014
JRY6755	F001152840	6050-3	09/03/2014
JRY6972	R002502331	7455-0	07/03/2014
JRY7987	P001938254	5185-1	05/03/2014
JRY8077	R002504056	7455-0	09/03/2014
JRY8705	R002501743	7455-0	09/03/2014
JRY8934	P001894130	5452-1	07/03/2014
JRY9137	F001151958	6050-3	06/03/2014
JRY9196	P001827742	5541-2	08/03/2014
JRY9490	R002503305	7455-0	06/03/2014
JRZ0176	F001151114	6050-3	09/03/2014
JRZ0731	F001151488	6050-3	09/03/2014
JRZ0803	F001151865	6050-3	08/03/2014
JRZ0926	P001891236	5568-0	02/03/2014
JRZ0991	R002502186	7455-0	09/03/2014
JRZ2215	P001893316	5568-0	08/03/2014
JRZ2448	F001151578	6050-3	09/03/2014
JRZ2501	P001938714	5550-0	02/03/2014
JRZ2667	P001935164	5185-1	09/03/2014
JRZ3102	P001791230	5568-0	01/03/2014
JRZ3198	F001152326	6050-3	06/03/2014
JRZ3918	P001911157	5541-5	06/03/2014
JRZ4095	R002504618	7455-0	06/03/2014
JRZ4920	F001153282	6050-3	10/03/2014
JRZ4980	R002504834	7455-0	09/03/2014
JRZ5076	P001924684	5630-0	07/03/2014
JRZ5513	R002502117	7455-0	08/03/2014
JRZ5699	P001921289	5185-1	06/03/2014

PLACA	AIT	INFRACAO	DATA
JRZ5951	F001152162	6050-3	09/03/2014
JRZ6752	P001916538	5568-0	02/03/2014
JRZ6756	F001153434	6050-3	10/03/2014
JRZ7052	R002504910	7455-0	09/03/2014
JRZ7338	P001940841	5550-0	09/03/2014
JRZ7591	P001919527	5681-0	06/03/2014
JRZ8267	P001848895	5550-0	10/03/2014
JRZ9137	P001938237	5185-1	05/03/2014
JRZ9578	R002502811	7455-0	08/03/2014
JRZ9718	R002502792	7455-0	09/03/2014
JSA0161	P001908968	5509-0	08/03/2014
JSA1667	R002501939	7455-0	08/03/2014
JSA2148	P001924858	5681-0	07/03/2014
JSA2789	F001152815	6050-3	06/03/2014
JSA2923	R002504658	7455-0	09/03/2014
JSA2956	F001151992	6050-3	08/03/2014
JSA3500	R002503079	7455-0	06/03/2014
JSA3785	F001152822	6050-3	06/03/2014
JSA4847	R002502152	7455-0	09/03/2014
JSA5245	R002502435	7455-0	08/03/2014
JSA5500	R002503575	7455-0	10/03/2014
JSA5699	P001918945	7366-2	07/03/2014
JSA5800	F001152352	6050-3	06/03/2014
JSA5894	R002503303	7455-0	09/03/2014
JSA6212	F001151498	6050-3	07/03/2014
JSA6212	R002502583	7455-0	08/03/2014
JSA6212	R002502722	7455-0	08/03/2014
JSA6471	P001773986	5452-1	08/03/2014
JSA6932	P001894131	5452-1	07/03/2014
JSA7443	R002503248	7455-0	09/03/2



PLACA	AIT	INFRACAO	DATA
JSC8391	F001153395	6050-3	09/03/2014
JSC9010	F001151697	6050-3	08/03/2014
JSC9279	R002502002	7463-0	09/03/2014
JSC9446	R002502444	7455-0	09/03/2014
JSC9863	F001150896	6050-3	07/03/2014
JSD0529	F001151268	6050-3	07/03/2014
JSD0714	F001152172	6050-3	06/03/2014
JSD0859	R002503013	7455-0	09/03/2014
JSD1467	P001918092	5568-0	06/03/2014
JSD2290	R002504661	7455-0	09/03/2014
JSD2359	R002502876	7455-0	08/03/2014
JSD2448	R002503250	7455-0	09/03/2014
JSD3295	F001151580	6050-3	09/03/2014
JSD3858	F001152778	6050-3	09/03/2014
JSD4358	F001151567	6050-3	08/03/2014
JSD5242	P001906826	5681-0	06/03/2014
JSD5558	P001922094	5550-0	03/03/2014
JSD5575	P001918166	7461-0	09/03/2014
JSD6721	P001924650	7048-1	06/03/2014
JSD8250	F001152655	6050-3	10/03/2014
JSD8449	P001935375	5185-1	08/03/2014
JSD8777	F001153578	6050-3	09/03/2014
JSD9711	P001796584	5452-1	08/03/2014
JSD9754	F001153421	6050-3	10/03/2014
JSE0022	P001922711	5452-1	07/03/2014
JSE0071	P001918102	5550-0	07/03/2014
JSE1205	F001151767	6050-3	08/03/2014
JSE1230	P001908294	5720-0	10/03/2014
JSE1230	R002504620	7455-0	09/03/2014
JSE1341	P001918137	5819-3	07/03/2014
JSE1416	P001907300	5452-1	08/03/2014
JSE1937	R002505069	7455-0	07/03/2014
JSE1950	F001152397	6050-3	06/03/2014
JSE2198	P001914401	7030-1	09/03/2014
JSE2304	R002504385	7455-0	06/03/2014
JSE2415	P001917007	5452-1	10/03/2014
JSE2980	R002502388	7455-0	07/03/2014
JSE3395	F001151563	6050-3	08/03/2014
JSE3395	F001152540	6050-3	09/03/2014
JSE3415	R002504018	7455-0	09/03/2014
JSE3455	F001151954	6050-3	04/03/2014
JSE3610	R002504654	7455-0	09/03/2014
JSE3683	F001152990	6050-3	09/03/2014
JSE4369	P001800983	5541-2	07/03/2014
JSE5685	F001152673	6050-3	10/03/2014
JSE6214	F001151842	6050-3	07/03/2014
JSE6890	P001911764	5541-2	08/03/2014
JSE6944	R002503547	7455-0	09/03/2014
JSE6979	R002501662	7455-0	09/03/2014
JSE7079	P001887106	5452-1	08/03/2014
JSE7240	P001921683	5568-0	09/03/2014
JSE7336	R002503230	7455-0	06/03/2014
JSE8510	F001153459	6050-3	09/03/2014
JSE8526	P001939616	5568-0	06/03/2014
JSE8804	R002503080	7455-0	06/03/2014
JSE9601	P001918126	5819-3	06/03/2014
JSE9854	R002501788	7455-0	08/03/2014
JSF0555	P001940489	5550-0	07/03/2014
JSF0630	P001899971	5568-0	01/03/2014
JSF0718	F001153156	6050-3	10/03/2014
JSF0867	P001888825	5568-0	01/03/2014
JSF1047	R002501800	7455-0	08/03/2014
JSF1164	P001934980	5541-2	10/03/2014
JSF1390	P001922270	5452-1	10/03/2014
JSF1489	F001152967	6050-3	10/03/2014
JSF1502	P001919540	5452-1	10/03/2014
JSF2418	P001922814	5622-2	10/03/2014
JSF2456	R002502015	7455-0	09/03/2014
JSF2585	P001888842	5568-0	01/03/2014
JSF2585	P001886303	5568-0	01/03/2014
JSF2594	F001152212	6050-3	06/03/2014
JSF3017	R002502485	7455-0	09/03/2014
JSF3205	P001934078	5541-2	07/03/2014
JSF3302	R002501604	7455-0	09/03/2014
JSF3458	R002502177	7455-0	09/03/2014
JSF3551	R002504423	7455-0	06/03/2014
JSF4347	P001907308	5185-1	08/03/2014
JSF4391	P001937998	5568-0	09/03/2014
JSF5264	F001153074	6050-3	10/03/2014
JSF5373	F001153066	6050-3	10/03/2014
JSF5725	P001922008	5550-0	07/03/2014
JSF6203	F001153292	6050-3	10/03/2014
JSF6667	R002503270	7455-0	06/03/2014
JSF7070	R002503090	7455-0	09/03/2014
JSF7664	P001891209	5568-0	01/03/2014
JSF8000	P001934066	5541-2	07/03/2014
JSF8492	R002501868	7455-0	09/03/2014
JSF8809	R002503778	7455-0	10/03/2014
JSF9162	P001837273	5550-0	08/03/2014
JSF9270	P001937397	5185-1	05/03/2014
JSF9470	R002502805	7455-0	09/03/2014
JSF9811	P001897069	5452-1	10/03/2014
JSG0068	R002501636	7455-0	09/03/2014

PLACA	AIT	INFRACAO	DATA
JSG0412	R002503242	7455-0	06/03/2014
JSG0749	R002504426	7455-0	06/03/2014
JSG2028	F001153451	6050-3	06/03/2014
JSG2506	F001152928	6050-3	10/03/2014
JSG2696	F001151768	6050-3	08/03/2014
JSG3378	R002501887	7455-0	08/03/2014
JSG6112	R002501731	7455-0	08/03/2014
JSG5284	C017794403	5967-0	07/03/2014
JSG5509	F001153711	6050-3	09/03/2014
JSG5509	F001152578	6050-3	06/03/2014
JSG6102	P001902082	5738-0	04/03/2014
JSG6330	F001153382	6050-3	09/03/2014
JSG7025	R002502351	7455-0	08/03/2014
JSG7316	P001937399	5185-1	05/03/2014
JSG7728	F001153479	6050-3	10/03/2014
JSG7865	P001911762	5487-0	06/03/2014
JSG8116	F001152747	6050-3	10/03/2014
JSG8326	F001151870	6050-3	08/03/2014
JSG6888	R002502623	7455-0	08/03/2014
JSG8737	R002502867	7455-0	09/03/2014
JSG9308	R002504422	7455-0	06/03/2014
JSH0093	P001136905	5550-0	08/03/2014
JSH0244	P001920377	5568-0	01/03/2014
JSH0244	P001848938	5568-0	01/03/2014
JSH0319	R002505109	7455-0	09/03/2014
JSH0887	P001935412	5541-2	08/03/2014
JSH0895	F001151943	6050-3	09/03/2014
JSH1500	P001907371	5550-0	10/03/2014
JSH2140	P001894144	5550-0	07/03/2014
JSH2589	P001848901	5550-0	10/03/2014
JSH2589	P001848899	5835-0	10/03/2014
JSH2789	P001925872	5185-1	04/03/2014
JSH3042	R002502470	7455-0	09/03/2014
JSH3230	R002502929	7455-0	09/03/2014
JSH3603	R002505173	7455-0	09/03/2014
JSH3748	P001917003	7366-2	10/03/2014
JSH3962	F001151886	6050-3	07/03/2014
JSH4010	P001934090	5541-2	09/03/2014
JSH4263	P001835437	5452-1	08/03/2014
JSH4390	F001152330	6050-3	06/03/2014
JSH5277	R002503544	7455-0	09/03/2014
JSH5344	R002504650	7455-0	09/03/2014
JSH5366	R002502814	7455-0	08/03/2014
JSH6196	F001151997	6050-3	08/03/2014
JSH6328	R002503070	7455-0	06/03/2014
JSH6731	P001819120	5541-2	10/03/2014
JSH6910	R002501688	7455-0	08/03/2014
JSH8454	P001920596	5550-0	10/03/2014
JSH8590	P001935174	5452-1	09/03/2014
JSH8637	R002503097	7455-0	06/03/2014
JSH8835	P001909932	5452-1	08/03/2014
JSH9983	P001920232	5550-0	01/03/2014
JSI0006	R002502004	7455-0	08/03/2014
JSI1191	P001906838	5681-0	07/03/2014
JSI1841	R002501943	7455-0	08/03/2014
JSI2157	F001153694	6050-3	06/03/2014
JSI2270	F001151345	6050-3	08/03/2014
JSI2587	F001151725	6050-3	07/03/2014
JSI3436	R002502904	7455-0	09/03/2014
JSI3747	R002503433	7455-0	06/03/2014
JSI3750	R002502369	7455-0	09/03/2014
JSI5301	P001796593	5452-1	08/03/2014
JSI5809	P001906612	5185-1	08/03/2014
JSI6036	P001923444	5568-0	10/03/2014
JSI6558	P001937348	7366-2	05/03/2014
JSI6558	P001937344	5185-1	05/03/2014
JSI6558	P001938655	5568-0	05/03/2014
JSI6578	F001152105	6050-3	08/03/2014
JSI6993	F001152201	6050-3	06/03/2014
JSI7162	F001151728	6050-3	08/03/2014
JSI7530	F001152460	6050-3	06/03/2014
JSI7615	F001151441	6050-3	08/03/2014
JSI8015	R002503128	7455-0	06/03/2014
JSI8423	R002505057	7455-0	07/03/2014
JSI8554	P001934968	5185-1	08/03/2014
JSI8584	R002504571	7455-0	09/03/2014
JSI9025	F001151693	6050-3	08/03/2014
JSI9431	F001151705	6050-3	09/03/2014
JSI9634	F001152944	6050-3	09/03/2014
JSI9769	R002503442	7455-0	06/03/2014
JSI1195	R002501981	7455-0	09/03/2014
JSI1217	R002502246	7455-0	08/03/2014
JSI1365	P001880572	5550-0	07/03/2014
JSI2513	P001937346	5550-0	05/03/2014
JSI2876	R002504634	7455-0	09/03/2014
JSI3438	F001151915	6050-3	09/03/2014
JSI3524	R002505084	7455-0	08/03/2014
JSI3559	F001151882	6050-3	09/03/2014
JSI3586	F001151659	6050-3	08/03/2014
JSI3712	R002504050	7455-0	09/03/2014
JSI4159	R002503749	7463-0	09/03/2014
JSI4336	P001923442	5568-0	10/03/2014
JSI4636	R002504053	7455-0	09/03/2014

PLACA	AIT	INFRACAO	DATA
JSJ4684	P001940813	5568-0	09/03/2014
JSJ5081	R002504256	7455-0	06/03/2014
JSJ5740	F001151852	6050-3	08/03/2014
JSJ5880	P001921291	5185-1	06/03/2014
JSJ6241	R002502802	7455-0	09/03/2014
JSJ6266	R002501640	7455-0	09/03/2014
JSJ6283	F001151179	6050-3	08/03/2014
JSJ6705	P001911698	5541-2	06/03/2014
JSJ7349	R002504043	7455-0	09/03/2014
JSJ7548	R002503197	7455-0	09/03/2014
JSJ7773	P001899817	6050-1	04/03/2014
JSJ7957	F001151587	6050-3	06/03/2014
JSJ8550	P001921223	5568-0	01/03/2014
JSJ8581	P001936167	5550-0	05/03/2014
JSJ8637	R002504742	7455-0	06/03/2014
JSJ8680	P001923406	5550-0	10/03/2014
JSJ9214	R002501708	7455-0	08/03/2014
JSJ9214	R002502941	7455-0	08/03/2014
JSJ9396	P001888807	5568-0	01/03/2014
JSJ9573	P001891210	7170-2	01/03/2014
JSJ9973	R002503428	7455-0	06/03/2014
JSJ9987	R002501916	7455-0	09/03/2014
JSK0029	R002501678	7455-0	09/03/2014
JSK0418	P001925863	5622-2	04/03/2014
JSK0439	F001152082	6050-3	09/03/2014
JSK0539	P001922108	5568-0	04/03/2014
JSK0607	P001920227	5550-0	01/03/2014
JSK1429	P001938446	5550-0	05/03/2014
JSK3041	R002502237	7455-0	07/03/2014
JSK3417	R002501930	7455-0	



PLACA	AIT	INFRACAO	DATA
JSM5486	P001910095	5550-0	04/03/2014
JSM6870	F001153735	6050-3	10/03/2014
JSM7011	R002501803	7455-0	08/03/2014
JSM7137	P001926029	5550-0	09/03/2014
JSM7503	F001153237	6050-3	06/03/2014
JSM7793	F001151462	6050-3	08/03/2014
JSM7828	F001151934	6050-3	08/03/2014
JSM9055	P001888864	5568-0	01/03/2014
JSM9193	F001153021	6050-3	10/03/2014
JSM9294	R002501623	7455-0	08/03/2014
JSM9301	R002501586	7455-0	04/03/2014
JSM9387	P001862789	6041-1	09/03/2014
JSN0086	F001151669	6050-3	08/03/2014
JSN0249	P001920030	7366-2	09/03/2014
JSN0906	F001151277	6050-3	08/03/2014
JSN1071	R002504101	7455-0	10/03/2014
JSN1582	F001153146	6050-3	10/03/2014
JSN2005	F001152388	6050-3	09/03/2014
JSN2446	F001151914	6050-3	09/03/2014
JSN2457	P001909954	5681-0	09/03/2014
JSN2467	F001151632	6050-3	08/03/2014
JSN2902	F001153441	6050-3	10/03/2014
JSN3684	R002502417	7455-0	08/03/2014
JSN3920	F001151828	6050-3	08/03/2014
JSN4247	R002503311	7455-0	06/03/2014
JSN4368	P001911944	5541-2	07/03/2014
JSN5136	P001925623	5401-0	06/03/2014
JSN5679	F001151333	6050-3	08/03/2014
JSN5679	R002503641	7455-0	09/03/2014
JSN5996	P001938642	5568-0	08/03/2014
JSN6038	P001937909	5185-1	08/03/2014
JSN6042	R002504966	7455-0	09/03/2014
JSN6844	F001153840	6050-3	10/03/2014
JSN7005	F001153151	6050-3	10/03/2014
JSN7174	F001152443	6050-3	06/03/2014
JSN7410	P001887953	5452-5	08/03/2014
JSN7934	F001153467	6050-3	10/03/2014
JSN8037	F001151507	6050-3	08/03/2014
JSN8485	P001921976	5550-0	03/03/2014
JSN8947	F001153529	6050-3	10/03/2014
JSN9015	P001917992	5550-0	10/03/2014
JSN9588	R002502449	7455-0	09/03/2014
JSN9683	R002503873	7455-0	10/03/2014
JSN9769	R002504997	7455-0	09/03/2014
JSO0093	F001151626	6050-3	08/03/2014
JSO0209	F001151907	6050-3	08/03/2014
JSO0272	P001893320	5460-0	10/03/2014
JSO0686	P001940492	5550-0	10/03/2014
JSO1112	F001151117	6050-3	09/03/2014
JSO1112	F001151262	6050-3	03/03/2014
JSO1145	R002503813	7455-0	06/03/2014
JSO1243	R002502156	7455-0	09/03/2014
JSO1554	P001906503	5185-1	09/03/2014
JSO1833	R002502046	7455-0	07/03/2014
JSO2527	P001918164	5681-0	09/03/2014
JSO2639	F001151595	6050-3	08/03/2014
JSO3390	R002502214	7455-0	09/03/2014
JSO3506	F001151940	6050-3	09/03/2014
JSO3827	P001888850	5568-0	01/03/2014
JSO3952	F001151375	6050-3	09/03/2014
JSO4644	P001774213	5550-0	04/03/2014
JSO4879	R002503472	7455-0	06/03/2014
JSO5121	R002503111	7455-0	06/03/2014
JSO5698	F001152696	6050-3	09/03/2014
JSO5742	R002502786	7455-0	08/03/2014
JSO6683	F001152130	6050-3	08/03/2014
JSO7016	P001927703	5185-1	03/03/2014
JSO7103	P001911656	5541-2	06/03/2014
JSO7677	P001935169	5185-1	09/03/2014
JSO8447	R002503819	7455-0	10/03/2014
JSO8985	P001921901	5550-0	03/03/2014
JSO9198	P001934979	5541-2	10/03/2014
JSO9430	F001153214	6050-3	06/03/2014
JSO9665	R002504462	7455-0	09/03/2014
JSO9715	F001153009	6050-3	06/03/2014
JSO9995	R002503653	7455-0	10/03/2014
JSP0183	F001151094	6050-3	08/03/2014
JSP0315	P001848936	5568-0	01/03/2014
JSP0327	R002504269	7455-0	09/03/2014
JSP0691	P001920406	5185-1	05/03/2014
JSP0895	F001152622	6050-3	06/03/2014
JSP0963	P001888805	5568-0	01/03/2014
JSP1372	P001888804	5568-0	01/03/2014
JSP1514	F001153229	6050-3	06/03/2014
JSP2616	P001891987	5550-0	06/03/2014
JSP3877	F001153055	6050-3	10/03/2014
JSP4153	F001152551	6050-3	06/03/2014
JSP4173	F001152562	6050-3	06/03/2014
JSP4445	R002502703	7455-0	08/03/2014
JSP4577	R002501729	7455-0	06/03/2014
JSP4662	F001152062	6050-3	08/03/2014
JSP5023	P001888817	5550-0	01/03/2014
JSP5123	R002504570	7455-0	09/03/2014

PLACA	AIT	INFRACAO	DATA
JSP5259	R002503613	7455-0	10/03/2014
JSP5404	P001922203	5991-0	08/03/2014
JSP5543	P001920866	5738-0	08/03/2014
JSP5671	P001800988	5541-2	08/03/2014
JSP5671	R002502529	7455-0	09/03/2014
JSP5829	R002503795	7455-0	10/03/2014
JSP6242	P001940015	5517-1	07/03/2014
JSP6584	P001917989	5550-0	10/03/2014
JSP7161	F001152502	6050-3	06/03/2014
JSP7350	P001909390	6050-1	06/03/2014
JSP7854	R002504250	7455-0	06/03/2014
JSP8038	R002502753	7455-0	08/03/2014
JSP8039	P001934064	5380-0	06/03/2014
JSP8223	F001152573	6050-3	06/03/2014
JSP8515	P001934086	5541-2	08/03/2014
JSP9118	R002504893	7455-0	09/03/2014
JSP9399	P001938567	7366-2	05/03/2014
JSP9937	P001873141	5452-1	06/03/2014
JSQ0059	F001152381	6050-3	06/03/2014
JSQ0220	R002504480	7463-0	09/03/2014
JSQ0243	P001935423	5550-0	10/03/2014
JSQ0550	F001152574	6050-3	06/03/2014
JSQ0570	F001151337	6050-3	08/03/2014
JSQ0928	P001938463	5185-1	05/03/2014
JSQ1146	P001894124	5550-0	06/03/2014
JSQ1805	R002504442	7463-0	09/03/2014
JSQ1917	P001938579	5185-1	05/03/2014
JSQ2208	P001906159	7366-2	07/03/2014
JSQ2228	P001800993	5541-2	08/03/2014
JSQ2311	R002503233	7455-0	06/03/2014
JSQ2630	P001888860	5568-0	01/03/2014
JSQ3373	R002502200	7455-0	09/03/2014
JSQ3891	P001899983	5568-0	01/03/2014
JSQ3892	R002503318	7455-0	09/03/2014
JSQ3974	P001901759	7366-2	04/03/2014
JSQ4981	P001934075	5541-2	07/03/2014
JSQ5029	R002503548	7455-0	09/03/2014
JSQ5382	F001153242	6050-3	09/03/2014
JSQ5527	F001153248	6050-3	09/03/2014
JSQ5846	F001151699	6050-3	08/03/2014
JSQ5973	R002502840	7455-0	08/03/2014
JSQ6108	P001903896	5550-0	08/03/2014
JSQ6165	P001888813	5568-0	02/03/2014
JSQ6199	F001152199	6050-3	06/03/2014
JSQ7637	R002504911	7455-0	09/03/2014
JSQ8016	R002503666	7455-0	10/03/2014
JSQ8383	R002505036	7455-0	08/03/2014
JSQ8524	F001151770	6050-3	08/03/2014
JSQ8713	R002502207	7455-0	09/03/2014
JSQ8956	R002501980	7463-0	08/03/2014
JSQ8992	P001898873	7366-2	04/03/2014
JSQ9080	F001151489	6050-3	09/03/2014
JSQ9314	R002500922	7455-0	05/03/2014
JSQ9636	F001151709	6050-3	09/03/2014
JSR0008	R002503234	7455-0	06/03/2014
JSR0114	R002503738	7455-0	10/03/2014
JSR0359	P001946050	5550-0	03/03/2014
JSR0359	P001916553	5568-0	03/03/2014
JSR0861	F001153551	6050-3	10/03/2014
JSR1353	R002502492	7455-0	04/03/2014
JSR1605	R002504876	7455-0	09/03/2014
JSR2290	P001910098	5452-1	08/03/2014
JSR2348	F001152856	6050-3	06/03/2014
JSR3132	P001891237	5550-0	02/03/2014
JSR3741	F001151381	6050-3	09/03/2014
JSR4281	R002503499	7455-0	06/03/2014
JSR5086	P001924846	5681-0	07/03/2014
JSR5255	P001924855	5681-0	07/03/2014
JSR7128	P001922715	5568-0	07/03/2014
JSR7263	P001911700	5541-2	06/03/2014
JSR7823	R002503868	7455-0	10/03/2014
JSR7957	P001898671	5487-0	10/03/2014
JSR8231	P001939604	5452-1	06/03/2014
JSR8460	R002503919	7455-0	09/03/2014
JSR9464	F001151162	6050-3	08/03/2014
JSR9878	R002501705	7455-0	09/03/2014
JSR9898	F001152401	6050-3	06/03/2014
JSR9928	F001152981	6050-3	10/03/2014
JSS0168	P001921902	5550-0	03/03/2014
JSS0503	R002504825	7455-0	06/03/2014
JSS0620	P001879538	5568-0	08/03/2014
JSS1244	P001919403	6564-0	07/03/2014
JSS1244	R002504995	7455-0	09/03/2014
JSS1777	P001899557	5185-1	06/03/2014
JSS2095	F001152153	6050-3	06/03/2014
JSS2125	R002504379	7463-0	10/03/2014
JSS2480	P001899976	5568-0	01/03/2014
JSS2701	F001152481	6050-3	09/03/2014
JSS3580	F001151684	6050-3	01/03/2014
JSS3758	R002503586	7455-0	06/03/2014
JSS4762	R002502339	7455-0	09/03/2014
JSS5054	F001153830	6050-3	09/03/2014
JSS5562	F001151754	6050-3	08/03/2014

PLACA	AIT	INFRACAO	DATA
JSS5784	R002501855	7455-0	09/03/2014
JSS6157	F001153295	6050-3	06/03/2014
JSS6211	P001912663	5541-2	08/03/2014
JSS7102	R002502206	7455-0	09/03/2014
JSS7464	P001886302	5568-0	01/03/2014
JSS7776	P001897068	5452-1	10/03/2014
JSS8345	F001152837	6050-3	09/03/2014
JSS8439	R002504011	7455-0	09/03/2014
JSS8859	R002502157	7463-0	09/03/2014
JSS9228	R002504079	7455-0	09/03/2014
JSS9448	P018999998	5568-0	01/03/2014
JSS9783	F001151363	6050-3	09/03/2014
JSS9913	F001937992	5550-0	09/03/2014
JSS9913	P001926028	5568-0	09/03/2014
JST0297	R002501840	7455-0	09/03/2014
JST0601	R002503883	7455-0	10/03/2014
JST0838	P001920233	5550-0	01/03/2014
JST0921	F001152725	6050-3	06/03/2014
JST1042	R002501814	7455-0	09/03/2014
JST1165	P001910452	5541-1	10/03/2014
JST1175	P001924687	5185-1	07/03/2014
JST1175	P001924688	7366-2	07/03/2014
JST2454	P001936123	5550-0	04/03/2014
JST2464	F001151833	6050-3	08/03/2014
JST3352	F001153060	6050-3	06/03/2014
JST3659	R002504072	7455-0	09/03/2014
JST5064	P001920378	5568-0	01/03/2014
JST5730	P001921985	5185-1	03/03/2014
JST5953	R002504089	7455-0	09/03/2014
JST635			



PLACA	AIT	INFRACAO	DATA
JSV8038	F001151903	6050-3	09/03/2014
JSV8279	F001151266	6050-3	07/03/2014
JSV8298	R002502322	7455-0	09/03/2014
JSV8651	F001151249	6050-3	08/03/2014
JSV8666	R002505000	7455-0	09/03/2014
JSV8703	F001152204	6050-3	06/03/2014
JSV8823	F001152576	6050-3	06/03/2014
JSV8885	P001910794	5452-1	04/03/2014
JSV9508	R002501710	7455-0	09/03/2014
JSV9606	P001907290	6050-1	07/03/2014
JSW0712	F001152735	6050-3	09/03/2014
JSW0848	P001922217	7366-2	09/03/2014
JSW1323	F001152786	6050-3	06/03/2014
JSW3165	F001153618	6050-3	06/03/2014
JSW3864	P001924867	5681-0	07/03/2014
JSW4278	P001921948	7366-2	04/03/2014
JSW4595	R002503967	7455-0	06/03/2014
JSW5121	R002502491	7455-0	04/03/2014
JSW5520	R002502901	7455-0	08/03/2014
JSW5524	R002503539	7455-0	10/03/2014
JSW5564	P001906841	7366-2	07/03/2014
JSW6812	F001152239	6050-3	06/03/2014
JSW6816	F001151855	6050-3	08/03/2014
JSW6835	R002501590	7455-0	08/03/2014
JSW7357	R002503003	7455-0	09/03/2014
JSW7570	R002504375	7455-0	09/03/2014
JSW7587	R002501671	7455-0	09/03/2014
JSW7836	R002503340	7455-0	06/03/2014
JSW8256	F001152146	6050-3	06/03/2014
JSW8283	P001908022	5550-0	06/03/2014
JSW8676	R002502025	7455-0	04/03/2014
JSW8745	P001902419	7030-1	04/03/2014
JSW9453	P001938763	5550-0	05/03/2014
JSW9680	P001918138	5819-3	07/03/2014
JSX0378	R002505140	7455-0	09/03/2014
JSX0685	R002502778	7455-0	04/03/2014
JSX0690	F001153299	6050-3	09/03/2014
JSX0830	F001153052	6050-3	10/03/2014
JSX0830	R002504888	7455-0	09/03/2014
JSX0972	R002502192	7455-0	09/03/2014
JSX1529	P001908969	5509-0	08/03/2014
JSX1973	R002502724	7455-0	08/03/2014
JSX2116	F001151564	6050-3	08/03/2014
JSX2379	R002501818	7455-0	09/03/2014
JSX2466	F001152250	6050-3	06/03/2014
JSX2781	R002504779	7455-0	09/03/2014
JSX3076	P001847640	6050-1	08/03/2014
JSX3112	P001924874	5681-0	07/03/2014
JSX3191	F001151160	6050-3	07/03/2014
JSX3590	P001935364	5541-2	08/03/2014
JSX3819	P001880540	5550-0	06/03/2014
JSX3990	R002502785	7455-0	08/03/2014
JSX4371	R002504977	7455-0	09/03/2014
JSX4691	R002499458	7455-0	07/03/2014
JSX4691	R002503654	7455-0	10/03/2014
JSX4782	F001152006	6050-3	08/03/2014
JSX4844	R002502561	7455-0	08/03/2014
JSX4951	F001152553	6050-3	06/03/2014
JSX5364	F001151609	6050-3	09/03/2014
JSX5429	F001153053	6050-3	10/03/2014
JSX5571	R002503992	7455-0	06/03/2014
JSX5719	R002505067	7455-0	07/03/2014
JSX5739	P001920853	6041-1	07/03/2014
JSX5890	F001151463	6050-3	09/03/2014
JSX6088	R002501827	7463-0	02/03/2014
JSX6339	F001151336	6050-3	08/03/2014
JSX6365	P001907171	5452-1	10/03/2014
JSX6570	R002503836	7463-0	10/03/2014
JSX6786	R002502297	7455-0	08/03/2014
JSX6801	R002502070	7463-0	08/03/2014
JSX6867	F001151911	6050-3	08/03/2014
JSX6933	F001152954	6050-3	10/03/2014
JSX7534	P001837267	5452-1	08/03/2014
JSX8031	F001152513	6050-3	06/03/2014
JSX8605	R002502315	7455-0	09/03/2014
JSX8710	P001938535	5568-0	05/03/2014
JSX8904	R002503009	7455-0	09/03/2014
JSX9082	F001153166	6050-3	10/03/2014
JSX9154	F001151147	6050-3	08/03/2014
JSX9154	R002503732	7455-0	09/03/2014
JSX9242	F001151925	6050-3	08/03/2014
JSY0107	R002504446	7455-0	09/03/2014
JSY0455	P001906620	5185-1	08/03/2014
JSY1019	P001917988	5550-0	10/03/2014
JSY1047	P001920594	5550-0	10/03/2014
JSY1078	F001152795	6050-3	06/03/2014
JSY1317	P001940168	5452-1	10/03/2014
JSY1627	R002504064	7455-0	09/03/2014
JSY1798	R002503963	7455-0	06/03/2014
JSY1821	R002503284	7455-0	06/03/2014
JSY1865	R002503692	7455-0	09/03/2014
JSY2193	P001939964	5550-0	08/03/2014
JSY2303	F001152305	6050-3	09/03/2014

PLACA	AIT	INFRACAO	DATA
JSY2768	R002505082	7455-0	08/03/2014
JSY3176	F001151840	6050-3	07/03/2014
JSY3212	P001849589	5380-0	09/03/2014
JSY4018	R002504098	7463-0	10/03/2014
JSY4079	P001615847	5452-1	09/03/2014
JSY4477	P001910775	6050-1	06/03/2014
JSY5201	R002503799	7455-0	09/03/2014
JSY5400	P001910763	5550-0	04/03/2014
JSY5727	R002504787	7455-0	09/03/2014
JSY6669	F001151515	6050-3	07/03/2014
JSY6955	P001864863	5568-0	04/03/2014
JSY7274	F001151289	6050-3	08/03/2014
JSY7793	P001924965	5630-0	10/03/2014
JSY8063	R002502750	7455-0	06/03/2014
JSY8070	P001894150	5550-0	10/03/2014
JSY8086	P001938684	5550-0	02/03/2014
JSY8095	R002502780	7455-0	07/03/2014
JSY8112	P001935638	5550-0	05/03/2014
JSY8680	P001924505	5452-1	09/03/2014
JSY9016	F001152557	6050-3	06/03/2014
JSY9292	P001906737	5452-1	06/03/2014
JSY9388	F001151465	6050-3	08/03/2014
JSY9388	F001152075	6050-3	09/03/2014
JSY9737	P001800980	5541-2	07/03/2014
JSY9962	R002502175	7455-0	09/03/2014
JSZ0201	P001924483	5568-0	08/03/2014
JSZ0274	F001153839	6050-3	10/03/2014
JSZ0289	R002504663	7455-0	09/03/2014
JSZ0399	F001151825	6050-3	08/03/2014
JSZ0804	F001151278	6050-3	08/03/2014
JSZ0915	P001919539	5550-0	10/03/2014
JSZ1041	R002503047	7455-0	06/03/2014
JSZ1237	R002503237	7455-0	06/03/2014
JSZ1381	R002502363	7455-0	09/03/2014
JSZ1522	F001152496	6050-3	09/03/2014
JSZ1584	P001908701	5541-3	09/03/2014
JSZ1668	R002504612	7455-0	06/03/2014
JSZ1676	P001827756	5541-2	09/03/2014
JSZ2194	R002503172	7455-0	09/03/2014
JSZ2194	R002501920	7455-0	08/03/2014
JSZ2333	P001938013	5568-0	06/03/2014
JSZ2758	P001924705	5630-0	07/03/2014
JSZ2969	R002502334	7455-0	08/03/2014
JSZ2991	F001152921	6050-3	10/03/2014
JSZ3019	F001151418	5673-2	08/03/2014
JSZ3272	F001153672	6050-3	06/03/2014
JSZ3972	P001924862	5681-0	07/03/2014
JSZ4060	R002504384	7455-0	06/03/2014
JSZ4347	R002502544	7455-0	04/03/2014
JSZ5245	P001938263	5185-1	05/03/2014
JSZ5262	F001151807	6050-3	08/03/2014
JSZ5439	F001152865	6050-3	09/03/2014
JSZ5874	R002503740	7455-0	10/03/2014
JSZ7261	F001151572	6050-3	09/03/2014
JSZ8177	P001938651	5550-0	08/03/2014
JSZ8317	P001938445	5185-1	05/03/2014
JSZ8329	R002504248	7455-0	06/03/2014
JSZ9319	R002502347	7455-0	08/03/2014
JU08363	P001938626	5185-1	06/03/2014
JV00397	F001153132	6050-3	06/03/2014
JVY9231	F001153775	6050-3	09/03/2014
JWA0138	F001152387	6050-3	09/03/2014
JX11404	R002501756	7455-0	08/03/2014
JX11404	F001151097	6050-3	08/03/2014
JX03519	P001934852	5541-2	10/03/2014
JX07235	P001912677	7366-2	09/03/2014
JYD6116	F001153006	6050-3	10/03/2014
KAL9056	P001938771	5185-1	05/03/2014
KD59889	F001153134	6050-3	06/03/2014
KEP3595	F001152469	6050-3	06/03/2014
KFN1694	R002502526	7455-0	09/03/2014
KFS4297	P001899555	7366-2	06/03/2014
KFU6913	F001151930	6050-3	08/03/2014
KFZ9962	F001151765	6050-3	08/03/2014
KFZ9962	P001938678	5568-0	09/03/2014
KGM2808	P001880553	5517-1	10/03/2014
KGN7257	R002502048	7455-0	07/03/2014
KGU0005	R002502308	7455-0	09/03/2014
KHG4873	P001702020	5550-0	08/03/2014
KH2356	R002503094	7463-0	06/03/2014
KH2356	R002503493	7463-0	06/03/2014
KHJ5995	P001850190	5550-0	04/03/2014
KHT5333	F001152935	6050-3	10/03/2014
KHW1085	R002502134	7455-0	08/03/2014
KHY2911	F001153741	6050-3	10/03/2014
KI00853	R002501617	7455-0	08/03/2014
KIT1332	P001887944	6122-0	07/03/2014
KIT9019	F001153140	6050-3	09/03/2014
KIZ3282	R002504860	7455-0	09/03/2014
KJO2719	F001151295	6050-3	04/03/2014
KJO9176	R002503424	7455-0	06/03/2014
KJQ4309	P001918088	5550-0	06/03/2014
KJQ4337	F001152160	6050-3	06/03/2014

PLACA	AIT	INFRACAO	DATA
KJS2604	F001152347	6050-3	06/03/2014
KJS6958	R002503091	7455-0	09/03/2014
KJT3075	P001919500	5452-1	10/03/2014
KJU6974	R002502013	7455-0	09/03/2014
KJW2921	P001744193	5509-0	06/03/2014
KJW7369	F001151355	6050-3	08/03/2014
KJW7369	F001153342	6050-3	10/03/2014
KJW7430	R002503252	7455-0	09/03/2014
KJW8755	P001924702	5630-0	07/03/2014
KJX3187	R002503213	7455-0	06/03/2014
KKE1292	R002502818	7455-0	08/03/2014
KKJ0070	R002502917	7455-0	09/03/2014
KKJ1374	F001151138	6050-3	09/03/2014
KKJ1374	F001152694	6050-3	09/03/2014
KKM3391	R002501730	7455-0	07/03/2014
KKN9838	R002502393	7455-0	08/03/2014
KKO1123	R002504909	7455-0	09/03/2014
KKR4021	R002504115	7455-0	10/03/2014
KKW9011	F001151944	6050-3	09/03/2014
KLA3843	P001906614	5185-1	08/03/2014
KLK0722	F001151202	6050-3	08/03/2014
KLK1061	F001151082	6050-3	08/03/2014
KLQ4319	F001152197	6050-3	06/03/2014
KL59348	R002503922	7455-0	09/03/2014
KL1822	P001847637	5185-1	08/03/2014
KL9237	R002501709	7455-0	08/03/2014
KL9237	R002504580	7455-0	09/03/2014
KLZ0112	P00		



PLACA	AIT	INFRACAO	DATA
MJP2049	R002501697	7455-0	09/03/2014
MNI2140	F001151291	6050-3	08/03/2014
MNI3876	P001934084	5541-2	08/03/2014
MOP2295	P001774089	5452-1	08/03/2014
MPP2151	P001918103	5550-0	07/03/2014
MPR1617	R002504030	7455-0	09/03/2014
MQF5909	P001922390	5550-0	04/03/2014
MQW1974	R002500327	7455-0	05/03/2014
MQX8608	R002504386	7455-0	09/03/2014
MRK0705	R002502757	7455-0	08/03/2014
MRQ1651	R002502040	7455-0	07/03/2014
MRQ4203	P001891234	5550-0	02/03/2014
MRQ6808	R002504371	7455-0	04/03/2014
MRU8043	R002504882	7455-0	09/03/2014
MSU6751	F001151431	6050-3	08/03/2014
MTG2254	R002505089	7455-0	08/03/2014
MTK11757	F001153313	6050-3	10/03/2014
MUE2863	P001920784	5185-1	07/03/2014
MUP1725	P001937930	5452-1	08/03/2014
MUR8312	P001938244	5185-1	05/03/2014
MVC6853	R002501264	7455-0	05/03/2014
MVD3912	P001910091	5550-0	04/03/2014
MVG7186	R002502523	7455-0	09/03/2014
MV18642	F001152873	6050-3	10/03/2014
MVJ9587	R002504433	7455-0	06/03/2014
MVK3263	F001152013	6050-3	07/03/2014
MVW2362	R002502800	7455-0	09/03/2014
MVZ1294	F001152225	6050-3	06/03/2014
MWE8089	R002501673	7455-0	09/03/2014
MWN1115	P001938698	5550-0	02/03/2014
MWN4409	F001153619	6050-3	09/03/2014
MXT8591	F001151257	6050-3	08/03/2014
MYX3504	P001827738	5541-2	08/03/2014
MYK6282	F001151161	6050-3	08/03/2014
MYT7925	R002504054	7455-0	09/03/2014
MZB8017	P001901450	5550-0	10/03/2014
MZF5905	R002501658	7455-0	08/03/2014
NFX8312	R002503579	7455-0	06/03/2014
NGO4766	R002503415	7455-0	09/03/2014
NIH2561	R002505135	7455-0	06/03/2014
NIL0659	P001935394	5185-1	09/03/2014
NIT0035	P001922813	5622-2	10/03/2014
NIX9050	P001936121	5185-1	04/03/2014
NJK9222	P001940835	7366-2	10/03/2014
NKA3383	R002504749	7455-0	09/03/2014
NKB4620	R002504068	7455-0	09/03/2014
NKV0150	P001923403	5185-1	06/03/2014
NLN6841	R002504059	7455-0	09/03/2014
NLU4035	R002502412	7455-0	08/03/2014
NLZ0609	P001880582	5550-0	08/03/2014
NMB0001	P001916527	5568-0	02/03/2014
NMB7678	P001895388	5720-0	04/03/2014
NMD0720	F001151339	6050-3	08/03/2014
NMD4872	P001899101	7366-2	06/03/2014
NMD5925	R002502678	7455-0	09/03/2014
NMD7013	R002502174	7455-0	09/03/2014
NMD7013	R002503265	7455-0	09/03/2014
NMF6780	R002503281	7455-0	06/03/2014
NMF9914	F001151230	6050-3	08/03/2014
NMI2846	P001891225	5568-0	02/03/2014
NMK4855	F001153215	6050-3	09/03/2014
NMU1362	R002502558	7455-0	07/03/2014
NNJ0651	F001152434	6050-3	06/03/2014
NNS3210	F001152643	6050-3	09/03/2014
NNV6513	P001938247	5185-1	05/03/2014
NNX0044	R002502837	7455-0	08/03/2014
NNX0044	R002504963	7463-0	09/03/2014
NPA7196	P001915462	6050-1	06/03/2014
NPE7506	R002501719	7455-0	08/03/2014
NQL3767	R002504280	7463-0	09/03/2014
NQL9508	P001898293	5550-0	28/02/2014
NQU0819	P001899973	5568-0	01/03/2014
NRF2241	R002503578	7455-0	06/03/2014
NSX9503	P001892146	5452-5	04/03/2014
NSZ4169	P001807573	5568-0	10/03/2014
NTD0008	P001939614	5681-0	06/03/2014
NTD0806	R002502652	7455-0	09/03/2014
NTD1296	P001937890	5452-1	07/03/2014
NTD1814	P001912544	5568-0	06/03/2014
NTD1888	P001937897	5185-1	08/03/2014
NTD2392	F001152902	6050-3	10/03/2014
NTD2401	R002503921	7455-0	09/03/2014
NTD2613	R002504443	7455-0	09/03/2014
NTD3149	R002502461	7455-0	09/03/2014
NTD3231	P001938529	5185-1	05/03/2014
NTD3781	F001151771	6050-3	08/03/2014
NTD4170	F001153343	6050-3	10/03/2014
NTD4794	P001938666	5568-0	09/03/2014
NTD5351	F001152478	6050-3	06/03/2014
NTD5749	R002503087	7455-0	06/03/2014
NTD5845	P001911705	5541-2	06/03/2014
NTD6047	P001891229	7170-2	02/03/2014
NTD6118	P001924502	5690-0	09/03/2014

PLACA	AIT	INFRACAO	DATA
NTD6332	F001153488	6050-3	07/03/2014
NTD6605	P001938558	5568-0	05/03/2014
NTD6751	R002504416	7455-0	06/03/2014
NTD6795	F001152169	6050-3	09/03/2014
NTD6824	R002502357	7455-0	08/03/2014
NTD7337	P001927641	6050-1	07/03/2014
NTD7439	P001906830	5452-1	07/03/2014
NTD8030	R002503775	7455-0	10/03/2014
NTD8557	P001916551	5185-1	03/03/2014
NTD8557	P001946048	5550-0	03/03/2014
NTD8925	P001918241	5452-1	07/03/2014
NTD9101	R002504869	7463-0	09/03/2014
NTD9795	F001151173	6050-3	08/03/2014
NTD9937	F001153082	6050-3	10/03/2014
NTE0171	F001151155	6050-3	08/03/2014
NTE0631	F001151583	6050-3	09/03/2014
NTE0707	F001152183	6050-3	06/03/2014
NTE0721	R002502325	7455-0	09/03/2014
NTE0915	F001152389	6050-3	06/03/2014
NTE1144	P001935410	5541-2	08/03/2014
NTE1232	R002503324	7455-0	06/03/2014
NTE1747	P001916522	5568-0	02/03/2014
NTE2094	P001887956	6033-0	08/03/2014
NTE2101	P001879559	6041-2	09/03/2014
NTE3100	R002504916	7455-0	09/03/2014
NTE3163	P001919498	5452-1	10/03/2014
NTE3704	R002502403	7455-0	08/03/2014
NTE3857	P001880568	5550-0	07/03/2014
NTE4735	R002502463	7455-0	09/03/2014
NTE6083	P001924701	6050-1	07/03/2014
NTE6220	R002502825	7455-0	08/03/2014
NTE6222	P001938239	5185-1	05/03/2014
NTE6338	F001152724	6050-3	06/03/2014
NTE7830	P001938021	5568-0	06/03/2014
NTE7847	R002505121	7455-0	07/03/2014
NTE8184	P001907320	5681-0	09/03/2014
NTE8346	R002502679	7455-0	09/03/2014
NTE8658	R002502229	7455-0	06/03/2014
NTE8862	R002503987	7455-0	06/03/2014
NTE8873	F001152047	6050-3	08/03/2014
NTE9235	P001886317	5568-0	01/03/2014
NTE9338	P001906909	7366-2	03/03/2014
NTE9593	P001910101	5452-1	08/03/2014
NTF0053	P001891207	5568-0	01/03/2014
NTF0249	P001938700	5185-1	02/03/2014
NTF0249	P001938702	7366-2	02/03/2014
NTF0307	R002505183	7455-0	09/03/2014
NTF0432	R002504372	7455-0	07/03/2014
NTF0507	R002503084	7455-0	09/03/2014
NTF0852	F001151394	6050-3	08/03/2014
NTF1075	P001907172	5487-0	10/03/2014
NTF1399	P001891219	5550-0	02/03/2014
NTF1543	P001944202	7366-2	09/03/2014
NTF1598	R002503684	7455-0	06/03/2014
NTF1984	F001152949	6050-3	10/03/2014
NTF2118	P001763103	5746-1	08/03/2014
NTF2172	F001152031	6050-3	04/03/2014
NTF2389	F001151371	6050-3	09/03/2014
NTF2624	F001151236	6050-3	06/03/2014
NTF2705	P001935431	5541-2	10/03/2014
NTF2919	R002502430	7455-0	08/03/2014
NTF2947	F001152658	6050-3	10/03/2014
NTF2983	F001153781	6050-3	09/03/2014
NTF3188	P001922058	5568-0	07/03/2014
NTF3278	P001938278	5185-1	05/03/2014
NTF3350	R002501714	7455-0	04/03/2014
NTF4168	R002502168	7455-0	09/03/2014
NTF4653	P001919967	7366-2	10/03/2014
NTF5352	F001152266	6050-3	09/03/2014
NTF5554	P001919961	7366-2	07/03/2014
NTF5969	R002502187	7455-0	09/03/2014
NTF6308	P001862793	5193-0	09/03/2014
NTF6495	P001938692	5568-0	02/03/2014
NTF7232	R002503949	7455-0	09/03/2014
NTF7256	P001901466	5550-0	10/03/2014
NTF7271	F001153235	6050-3	06/03/2014
NTF7436	P001912005	5541-2	07/03/2014
NTF7455	P001899556	5185-1	06/03/2014
NTF7591	P001937915	5185-1	08/03/2014
NTF7727	F001152613	5673-2	06/03/2014
NTF7748	P001938546	5185-1	05/03/2014
NTF7825	P001938644	5550-0	08/03/2014
NTF7840	P001753375	5541-3	09/03/2014
NTF8273	F001151857	6050-3	08/03/2014
NTF8983	R002503004	7455-0	09/03/2014
NTF9224	F001153549	6050-3	10/03/2014
NTF9768	R002501829	7455-0	07/03/2014
NTF9970	F001151343	6050-3	08/03/2014
NTG0165	P001924842	5681-0	07/03/2014
NTG0959	F001152797	6050-3	06/03/2014
NTG1027	R001807562	5568-0	10/03/2014
NTG1227	P002501972	7455-0	09/03/2014
NTG1343	F001153159	6050-3	10/03/2014

PLACA	AIT	INFRACAO	DATA
NTG1643	P001936152	5568-0	04/03/2014
NTG1736	P001940833	5568-0	10/03/2014
NTG1790	F001152770	6050-3	10/03/2014
NTG2131	P001919490	5452-1	07/03/2014
NTG2194	R002501629	7455-0	08/03/2014
NTG2495	F001153829	6050-3	09/03/2014
NTG2761	F001153219	6050-3	09/03/2014
NTG3002	R002504488	7455-0	09/03/2014
NTG3192	F001152757	6050-3	10/03/2014
NTG3304	P001906633	5185-1	08/03/2014
NTG3515	F001151538	6050-3	09/03/2014
NTG3556	R002504563	7455-0	09/03/2014
NTG3651	P001888836	5185-1	01/03/2014
NTG4099	P001898289	5568-0	28/02/2014
NTG4179	F001152298	6050-3	09/03/2014
NTG4184	R002503927	7455-0	09/03/2014
NTG4562	R002503354	7455-0	09/03/2014
NTG5263	P001934961	5541-2	07/03/2014
NTG5434	R002502254	7455-0	08/03/2014
NTG5490	R002505237	7455-0	09/03/2014
NTG5843	R002503236	7455-0	06/03/2014
NTG6149	F001151756	6050-3	04/03/2014
NTG6432	F001153639	6050-3	10/03/2014
NTG6690	R002503096	7455-0	06/03/2014
NTG7605	P001922229	6050-1	10/03/2014
NTG7890	F001152628	6050-3	09/03/2014
NTG7899	P001910449	5541-1	10/03/2014
NTG7975	P001918096	5380-0	07/03/2014
NTG8240	R002502587	7455-0	



PLACA	AIT	INFRACAO	DATA
NTJ2990	F001151874	6050-3	08/03/2014
NTJ3135	F001152066	6050-3	08/03/2014
NTJ3145	P001702360	6050-1	09/03/2014
NTJ3783	P001827758	5541-2	09/03/2014
NTJ3784	R002501811	7455-0	09/03/2014
NTJ3794	P001891995	5568-0	07/03/2014
NTJ5004	F001151936	6050-3	08/03/2014
NTJ5133	R002504863	7455-0	09/03/2014
NTJ5439	R002503061	7455-0	08/03/2014
NTJ5473	P001934080	5541-2	07/03/2014
NTJ5488	R002502189	7455-0	09/03/2014
NTJ5762	R002503920	7455-0	06/03/2014
NTJ6012	P001847638	5843-4	08/03/2014
NTJ6554	P001917009	5452-1	10/03/2014
NTJ6804	R002503061	7455-0	06/03/2014
NTJ6889	F001153589	6050-3	06/03/2014
NTJ7025	R002501783	7455-0	04/03/2014
NTJ7113	R002504075	7455-0	09/03/2014
NTJ7718	R002504035	7455-0	09/03/2014
NTJ8138	P001906829	5452-1	07/03/2014
NTJ8183	F001153747	6050-3	10/03/2014
NTJ8417	R002504099	7455-0	10/03/2014
NTJ9322	R002503679	7455-0	10/03/2014
NTJ9322	R002503670	7455-0	09/03/2014
NTJ9447	R002504244	7455-0	06/03/2014
NTJ9681	R002502283	7455-0	08/03/2014
NTK0103	R002503761	7455-0	10/03/2014
NTK0103	R002503952	7455-0	10/03/2014
NTK0414	F001152858	6050-3	06/03/2014
NTK0789	F001153015	6050-3	09/03/2014
NTK0894	R002502216	7455-0	09/03/2014
NTK0894	P001938608	5185-1	06/03/2014
NTK1104	F001153601	6050-3	06/03/2014
NTK1214	F001152702	6050-3	10/03/2014
NTK1334	P001914407	7030-1	09/03/2014
NTK1347	R002501744	7455-0	09/03/2014
NTK1456	R002504479	7455-0	09/03/2014
NTK1521	R002502651	7455-0	09/03/2014
NTK1574	R002503325	7455-0	06/03/2014
NTK2035	P001910399	5452-1	10/03/2014
NTK2063	F001151101	6050-3	08/03/2014
NTK2204	R002502150	7455-0	09/03/2014
NTK2369	R002502704	7455-0	08/03/2014
NTK2405	R002504274	7455-0	09/03/2014
NTK3248	R002501764	7455-0	09/03/2014
NTK3376	P001924683	5630-0	07/03/2014
NTK3473	R002501726	7455-0	04/03/2014
NTK3547	P001887929	6084-1	04/03/2014
NTK3580	F001152423	6050-3	06/03/2014
NTK3773	R002502692	7455-0	07/03/2014
NTK4213	F001152390	6050-3	06/03/2014
NTK4274	F001151606	6050-3	08/03/2014
NTK4442	R002503241	7455-0	06/03/2014
NTK5017	R002503455	7455-0	06/03/2014
NTK5382	F001151780	6050-3	08/03/2014
NTK5479	R002503768	7455-0	06/03/2014
NTK5739	F001152931	6050-3	10/03/2014
NTK6653	P001924494	6041-1	09/03/2014
NTK6836	P001909930	7366-2	07/03/2014
NTK7062	R002501775	7455-0	07/03/2014
NTK7100	P001919418	5487-0	07/03/2014
NTK7293	F001151687	6050-3	07/03/2014
NTK7602	P001916544	5568-0	03/03/2014
NTK7602	P001916545	5185-1	03/03/2014
NTK8200	R002503289	7455-0	06/03/2014
NTK8514	P001938486	5185-1	05/03/2014
NTK9094	F001152984	6050-3	10/03/2014
NTK9207	R002504266	7455-0	09/03/2014
NTL0007	R002502633	7455-0	08/03/2014
NTL0017	F001152147	6050-3	06/03/2014
NTL0346	P001938561	5568-0	05/03/2014
NTL0633	R002505045	7455-0	08/03/2014
NTL1033	F001152421	6050-3	06/03/2014
NTL2143	P001906625	5185-1	08/03/2014
NTL2288	R002501725	7455-0	09/03/2014
NTL2322	P001908124	7366-2	06/03/2014
NTL2865	R002502465	7463-0	09/03/2014
NTL2865	P001886316	5568-0	01/03/2014
NTL2911	R002504752	7455-0	09/03/2014
NTL3301	P001922208	5452-1	08/03/2014
NTL3785	F001152017	6050-3	08/03/2014
NTL4211	R002502147	7455-0	09/03/2014
NTL4243	P001910461	5541-1	10/03/2014
NTL4251	F001153506	6050-3	09/03/2014
NTL4538	P001906931	5487-0	11/03/2014
NTL4707	F001152741	6050-3	10/03/2014
NTL5155	P001904401	7030-1	02/03/2014
NTL5334	R002502849	7455-0	09/03/2014
NTL5513	R002501683	7455-0	07/03/2014
NTL5991	R002502487	7455-0	09/03/2014
NTL6407	F001152572	6050-3	06/03/2014
NTL6606	F001151666	6050-3	08/03/2014
NTL7142	P001938022	5568-0	06/03/2014

PLACA	AIT	INFRACAO	DATA
NLT17183	F001151478	6050-3	07/03/2014
NLT7231	P001880547	5452-1	09/03/2014
NLT7324	R002502579	7455-0	08/03/2014
NLT7460	F001151847	6050-3	08/03/2014
NLT7590	F001153337	6050-3	10/03/2014
NLT7726	R002504389	7455-0	09/03/2014
NLT8085	R002501779	7455-0	04/03/2014
NLT8551	P001915755	5452-1	08/03/2014
NLT8689	P001936359	7366-2	05/03/2014
NLT9166	F001152530	6050-3	06/03/2014
NLT9461	P001916536	5568-0	02/03/2014
NLT9619	P001773842	5819-1	09/03/2014
NLT9619	P001835440	5738-0	09/03/2014
NLT9743	P001912558	5452-1	08/03/2014
NLT9843	P001916559	5550-0	03/03/2014
NLTM0011	P001910448	5541-1	07/03/2014
NTM0308	F001153319	5673-2	06/03/2014
NTM0481	F001153047	6050-3	10/03/2014
NTM0781	P001920940	5550-0	07/03/2014
NTM0818	R002504381	7455-0	10/03/2014
NTM0888	R002502082	7455-0	08/03/2014
NTM1016	F001151121	6050-3	08/03/2014
NTM1143	R002504275	7455-0	09/03/2014
NTM1351	R002503120	7455-0	09/03/2014
NTM1486	R002502169	7455-0	09/03/2014
NTM1486	R002503966	7455-0	06/03/2014
NTM1916	R002499433	7455-0	05/03/2014
NTM1952	P001926010	5185-1	05/03/2014
NTM2126	P001900660	5185-1	07/03/2014
NTM2478	P001910779	5185-1	06/03/2014
NTM2654	P001919503	5452-1	10/03/2014
NTM2853	P001891997	5550-0	10/03/2014
NTM3090	R002502259	7455-0	08/03/2014
NTM3129	P001796594	5550-0	08/03/2014
NTM3949	P001899977	5568-0	01/03/2014
NTM3949	P001899981	5185-1	01/03/2014
NTM4203	P001938451	5592-0	05/03/2014
NTM4248	F001153521	6050-3	06/03/2014
NTM4547	P001934859	5452-1	10/03/2014
NTM4592	R002503660	7455-0	06/03/2014
NTM4846	F001151172	6050-3	08/03/2014
NTM5125	P001900780	7366-2	07/03/2014
NTM5217	P001888880	5568-0	02/03/2014
NTM5342	R002503730	7455-0	09/03/2014
NTM6136	F001151364	6050-3	09/03/2014
NTM7325	F001153725	6050-3	10/03/2014
NTM7693	P001800982	5541-2	07/03/2014
NTM8339	C017897638	5738-0	09/03/2014
NTM8433	R002501771	7455-0	08/03/2014
NTM8615	F001152049	6050-3	08/03/2014
NTM9371	P001934974	5541-2	10/03/2014
NTM9385	F001151931	6050-3	08/03/2014
NTM9418	F001151352	6050-3	08/03/2014
NTM9654	P001921933	5568-0	03/03/2014
NTM9836	R002502760	7455-0	08/03/2014
NTN0210	F001151409	6050-3	09/03/2014
NTN0293	R002502247	7455-0	08/03/2014
NTN0293	F001151789	6050-3	07/03/2014
NTN0406	F001153508	6050-3	09/03/2014
NTN0466	F001152575	6050-3	06/03/2014
NTN0734	R002503590	7455-0	09/03/2014
NTN1053	R002504973	7455-0	09/03/2014
NTN1068	R002499570	7455-0	05/03/2014
NTN1133	P001908161	7366-2	10/03/2014
NTN1790	F001151896	6050-3	08/03/2014
NTN2206	R002505106	7455-0	09/03/2014
NTN2265	F001151313	6050-3	08/03/2014
NTN2343	R002503211	7455-0	06/03/2014
NTN2531	P001921903	5550-0	03/03/2014
NTN3692	F001152275	6050-3	06/03/2014
NTN4627	R002501994	7455-0	09/03/2014
NTN4963	R002503667	7455-0	10/03/2014
NTN5053	R002503677	7455-0	10/03/2014
NTN5056	F001153309	6050-3	10/03/2014
NTN5394	P001940013	5550-0	07/03/2014
NTN6136	R002502742	7455-0	09/03/2014
NTN6208	F001152135	5673-2	08/03/2014
NTN6844	F001151282	6050-3	08/03/2014
NTN7118	F001151530	6050-3	03/03/2014
NTN7417	F001152848	6050-3	10/03/2014
NTN8473	P001870262	5550-0	10/03/2014
NTN8596	R002503020	7455-0	04/03/2014
NTN8803	P001895108	5738-0	10/03/2014
NTN9272	F001153719	6050-3	09/03/2014
NTN9581	P001906496	5185-1	09/03/2014
NTN9581	P001906497	5185-2	09/03/2014
NTN9980	F001152034	6050-3	06/03/2014
NTO0592	P001940004	7048-1	06/03/2014
NTO0766	F001153321	6050-3	06/03/2014
NTO1109	P001912878	5541-2	10/03/2014
NTO1534	R002501721	7455-0	09/03/2014
NTO1542	R002501591	7455-0	08/03/2014
NTO1894	R002503555	7455-0	10/03/2014

PLACA	AIT	INFRACAO	DATA
NTO2337	F001152428	6050-3	06/03/2014
NTO2343	R002502278	7455-0	08/03/2014
NTO2368	R002502968	7455-0	09/03/2014
NTO2528	R002502332	7455-0	08/03/2014
NTO2536	F001152333	6050-3	06/03/2014
NTO2985	F001153038	6050-3	09/03/2014
NTO3087	F001153367	6050-3	07/03/2014
NTO3332	F001151308	6050-3	07/03/2014
NTO3503	R002502668	7455-0	09/03/2014
NTO3577	F001151300	6050-3	04/03/2014
NTO3877	R002501737	7455-0	08/03/2014
NTO3963	R002503417	7455-0	09/03/2014
NTO4247	P001879543	7366-2	08/03/2014
NTO4383	P001938034	5550-0	09/03/2014
NTO4597	P001940171	5380-0	06/03/2014
NTO4613	R002502830	7455-0	09/03/2014
NTO4679	P001891998	5550-0	10/03/2014
NTO4944	F001151485	6050-3	09/03/2014
NTO4957	F001152303	6050-3	06/03/2014
NTO5160	F001151655	6050-3	07/03/2014
NTO6041	F001152852	6050-3	10/03/2014
NTO6423	P001909264	7366-2	07/03/2014
NTO6467	P001837269	7366-2	08/03/2014
NTO6618	F001153403	6050-3	09/03/2014
NTO7164	R002504066	7455-0	09/03/2014
NTO8176	P001938540	5550-0	05/03/2014
NTO8547	P001938485	5185-1	05/03/2014
NTO8623	F001152369		



PLACA	AIT	INFRACAO	DATA
NTQ1947	F001152112	6050-3	08/03/2014
NTQ2114	P001924670	5568-0	07/03/2014
NTQ2130	P001920789	7366-2	07/03/2014
NTQ2411	R002503804	7455-0	10/03/2014
NTQ3518	R002502481	7455-0	09/03/2014
NTQ3635	P001938534	7366-2	05/03/2014
NTQ4371	R002502751	7455-0	08/03/2014
NTQ4560	P001879539	5568-0	08/03/2014
NTQ4866	R002501976	7455-0	09/03/2014
NTQ4882	P001938023	5568-0	06/03/2014
NTQ4980	R002502938	7455-0	09/03/2014
NTQ5014	R002501755	7455-0	08/03/2014
NTQ5944	P001924489	7366-2	09/03/2014
NTQ6137	R002502432	7455-0	08/03/2014
NTQ6140	P001915759	5452-2	08/03/2014
NTQ6777	F001151929	6050-3	08/03/2014
NTQ7294	F001151628	6050-3	08/03/2014
NTQ7427	R002505174	7455-0	09/03/2014
NTQ7551	F001152344	6050-3	06/03/2014
NTQ7574	R002503269	7455-0	06/03/2014
NTQ8108	P001935417	5185-1	09/03/2014
NTQ8336	F001151966	6050-3	08/03/2014
NTQ8610	P001940016	7366-2	09/03/2014
NTQ8926	P001907364	5550-0	06/03/2014
NTQ9241	P001898874	7366-2	04/03/2014
NTQ9425	F001153495	6050-3	10/03/2014
NTQ9584	R002503468	7455-0	06/03/2014
NTQ9889	F001152879	6050-3	10/03/2014
NTQ9943	F001152257	6050-3	06/03/2014
NTR0277	F001152323	6050-3	06/03/2014
NTR0559	F001151909	6050-3	08/03/2014
NTR0834	R002505108	7455-0	09/03/2014
NTR2241	R002502746	7455-0	09/03/2014
NTR2406	R002502480	7455-0	09/03/2014
NTR2406	P001615841	5452-1	09/03/2014
NTR3384	R002505162	7455-0	09/03/2014
NTR4146	P001907174	7366-2	10/03/2014
NTR4178	P001136907	5550-0	08/03/2014
NTR4249	R002503760	7455-0	06/03/2014
NTR4256	F001152244	6050-3	06/03/2014
NTR4273	R002504643	7455-0	09/03/2014
NTR4679	F001152594	6050-3	06/03/2014
NTR5392	P001908288	5550-0	08/03/2014
NTR5814	R002504780	7455-0	09/03/2014
NTR6781	F001152189	6050-3	06/03/2014
NTR7563	P001892157	5550-0	10/03/2014
NTR7976	R002501957	7455-0	08/03/2014
NTR8198	R002502266	7455-0	08/03/2014
NTR8250	R002503150	7455-0	06/03/2014
NTR8314	P001920850	7366-2	07/03/2014
NTR8513	F001152016	6050-3	08/03/2014
NTR9402	P001862791	6041-1	09/03/2014
NTR9799	P001940810	5568-0	09/03/2014
NTR9875	R002502898	7455-0	08/03/2014
NTR9912	R002503109	7455-0	06/03/2014
NTS0032	F001152074	6050-3	09/03/2014
NTS0108	R002504021	7455-0	09/03/2014
NTS0320	P001936131	5568-0	04/03/2014
NTS0761	F001152609	6050-3	06/03/2014
NTS0761	F001152552	6050-3	06/03/2014
NTS1036	F001153430	6050-3	09/03/2014
NTS1349	P001938477	5185-1	05/03/2014
NTS1583	F001153251	6050-3	09/03/2014
NTS2206	P001901458	7366-2	10/03/2014
NTS2344	P001899970	5568-0	01/03/2014
NTS2374	F001153595	6050-3	09/03/2014
NTS2410	F001152604	6050-3	06/03/2014
NTS3029	P001940161	5452-1	08/03/2014
NTS3287	R002502727	7455-0	08/03/2014
NTS3307	P001938441	5185-1	05/03/2014
NTS3523	R002504577	7455-0	09/03/2014
NTS3774	R002503453	7455-0	06/03/2014
NTS3863	R002502202	7455-0	09/03/2014
NTS3917	P001906850	7366-2	09/03/2014
NTS4206	F001152136	6050-3	07/03/2014
NTS4390	R002502871	7455-0	06/03/2014
NTS4614	R002502828	7455-0	09/03/2014
NTS4965	P001938568	5185-1	05/03/2014
NTS4965	P001909392	6050-1	06/03/2014
NTS5268	P001910466	5541-1	10/03/2014
NTS5982	F001151990	6050-3	09/03/2014
NTS7246	R002504468	7455-0	09/03/2014
NTS7372	F001151263	6050-3	06/03/2014
NTS7698	P001938242	5550-0	05/03/2014
NTS7758	R002501751	7455-0	09/03/2014
NTS7809	F001153667	6050-3	06/03/2014
NTS8546	P001915757	5550-0	08/03/2014
NTS8699	F001152055	6050-3	08/03/2014
NTS9180	F001153048	6050-3	10/03/2014
NTS9369	R002503607	7455-0	09/03/2014
NTS9390	P001918095	5568-0	07/03/2014
NTS9641	F001152894	6050-3	10/03/2014
NTS9645	R002502108	7455-0	08/03/2014

PLACA	AIT	INFRACAO	DATA
NTS9724	P001938704	5568-0	02/03/2014
NTS9727	R002503515	7455-0	10/03/2014
NTS9727	R002504866	7455-0	06/03/2014
NTS9727	R002504989	7455-0	06/03/2014
NTT0846	P001899984	5568-0	01/03/2014
NTT0892	P001763118	5746-1	08/03/2014
NTT1275	F001151978	6050-3	09/03/2014
NTT1393	F001152541	6050-3	09/03/2014
NTT1432	R002502838	7455-0	08/03/2014
NTT1495	P001915479	7366-2	07/03/2014
NTT1499	P001908965	5738-0	04/03/2014
NTT2004	P001894110	5550-0	06/03/2014
NTT2004	F001153087	6050-3	10/03/2014
NTT2221	R002501937	7455-0	08/03/2014
NTT2326	R002503615	7455-0	10/03/2014
NTT2473	R002505096	7455-0	08/03/2014
NTT2714	F001152206	6050-3	06/03/2014
NTT2947	F001153493	6050-3	09/03/2014
NTT3335	P001918480	5487-0	10/03/2014
NTT3350	P001938737	5550-0	05/03/2014
NTT4029	R002502940	7455-0	08/03/2014
NTT4082	P001920419	5550-0	06/03/2014
NTT4082	P001879550	5568-0	08/03/2014
NTT4220	R002501935	7455-0	07/03/2014
NTT4283	R002503695	7471-0	09/03/2014
NTT4484	F001151779	6050-3	08/03/2014
NTT4517	F001151358	6050-3	08/03/2014
NTT5154	F001151435	6050-3	07/03/2014
NTT5540	F001153033	6050-3	10/03/2014
NTT5984	P001922704	7366-2	07/03/2014
NTT6108	R002501977	7463-0	09/03/2014
NTT6273	F001152150	6050-3	06/03/2014
NTT6331	R002505179	7455-0	09/03/2014
NTT6331	R002504740	7455-0	06/03/2014
NTT6749	R002502326	7455-0	09/03/2014
NTT6751	P001940823	5550-0	09/03/2014
NTT7468	R002501970	7455-0	09/03/2014
NTT7549	F001153344	6050-3	10/03/2014
NTT7730	P001935376	5452-1	08/03/2014
NTT8409	F001151850	6050-3	08/03/2014
NTT8922	R002505004	7455-0	09/03/2014
NTT8933	P001900658	7366-2	07/03/2014
NTT9587	R002504940	7455-0	09/03/2014
NTT9664	R002503535	7455-0	09/03/2014
NTT9745	F001153096	6050-3	10/03/2014
NTT9779	F001152634	6050-3	09/03/2014
NTT9835	R002503833	7463-0	10/03/2014
NTU0612	R002502441	7455-0	09/03/2014
NTU1112	P001938057	5541-2	10/03/2014
NTU1246	P001904406	5592-0	03/03/2014
NTU1323	P001925873	5592-0	04/03/2014
NTU1425	F001152960	6050-3	09/03/2014
NTU1606	P001938654	5550-0	08/03/2014
NTU1664	R002504990	7455-0	06/03/2014
NTU2180	F001152440	6050-3	06/03/2014
NTU2450	P001920023	7366-2	09/03/2014
NTU2987	C001638074	5452-1	09/03/2014
NTU3210	R002502098	7455-0	08/03/2014
NTU3664	R002504564	7455-0	09/03/2014
NTU3836	R002504604	7455-0	06/03/2014
NTU4092	P001911943	5541-2	07/03/2014
NTU4111	P001888837	5185-1	01/03/2014
NTU4166	R002501732	7455-0	08/03/2014
NTU4260	R002503790	7455-0	10/03/2014
NTU4681	R002502896	7455-0	08/03/2014
NTU5155	P001800986	5541-2	07/03/2014
NTU5390	P001937905	6050-1	08/03/2014
NTU5601	F001153329	6050-3	09/03/2014
NTU5726	P001891227	5568-0	02/03/2014
NTU6672	P001915468	6050-1	06/03/2014
NTU6716	P001938564	5568-0	05/03/2014
NTU6716	P001938542	5185-1	05/03/2014
NTU7350	R002504823	7455-0	06/03/2014
NTU7848	F001151399	6050-3	08/03/2014
NTU8062	P001938720	5568-0	02/03/2014
NTU8292	R002503989	7455-0	06/03/2014
NTU8640	F001153498	6050-3	10/03/2014
NTU9666	F001152528	6050-3	09/03/2014
NTV0823	P001917757	5550-0	07/03/2014
NTV0930	R002502717	7455-0	08/03/2014
NTV1010	F001151306	6050-3	07/03/2014
NTV1010	P001908708	5452-1	10/03/2014
NTV1103	P001926076	5185-1	05/03/2014
NTV1126	P001908900	5738-0	04/03/2014
NTV1186	P001938444	5185-1	05/03/2014
NTV1665	F001153739	6050-3	10/03/2014
NTV1723	F001152451	6050-3	06/03/2014
NTV2057	F001152868	5673-2	10/03/2014
NTV2281	F001152710	6050-3	09/03/2014
NTV2610	R002503055	7455-0	09/03/2014
NTV2747	R002505052	7455-0	08/03/2014
NTV2780	P001796588	5550-0	08/03/2014
NTV3123	F001152023	6050-3	08/03/2014

PLACA	AIT	INFRACAO	DATA
NTV3385	R002502410	7455-0	08/03/2014
NTV3385	R002503443	7455-0	06/03/2014
NTV3662	F001151398	6050-3	08/03/2014
NTV3982	P001919530	7366-2	06/03/2014
NTV4199	R002501670	7455-0	09/03/2014
NTV4246	P001910161	6050-1	09/03/2014
NTV4311	F001151854	6050-3	08/03/2014
NTV4812	P001904404	7366-2	02/03/2014
NTV5101	R002503928	7455-0	10/03/2014
NTV5406	R002502752	7455-0	08/03/2014
NTV5424	F001151593	6050-3	08/03/2014
NTV5491	R002503608	7455-0	09/03/2014
NTV5596	F001151960	6050-3	07/03/2014
NTV6084	F001151672	6050-3	08/03/2014
NTV8592	P001880909	5185-1	08/03/2014
NTV8693	F001153462	6050-3	09/03/2014
NTV9118	F001153453	6050-3	06/03/2014
NTV9285	P001880431	5550-0	10/03/2014
NTV9532	P001921022	7048-1	07/03/2014
NTV9556	R002504884	7455-0	09/03/2014
NTV9763	F001152650	6050-3	09/03/2014
NTV9772	R002502664	7455-0	09/03/2014
NTW0428	F001152780	6050-3	10/03/2014
NTW0784	P001907311	5185-1	09/03/2014
NTW0991	R002503185	7455-0	06/03/2014
NTW1080	P001924680	5550-0	07/03/2014
NTW1636	P001910795	5452-1	04/03/2014



PLACA	AIT	INFRACAO	DATA
NYH0821	R002502396	7455-0	08/03/2014
NYH1149	P001919417	7366-2	07/03/2014
NYH1429	F001151436	6050-3	08/03/2014
NYH1429	F001153638	6050-3	10/03/2014
NYH1658	F001151092	6050-3	08/03/2014
NYH2456	R002502745	7455-0	09/03/2014
NYH2490	P001702035	5550-0	09/03/2014
NYH2498	R002503913	7455-0	10/03/2014
NYH2498	R002503800	7455-0	10/03/2014
NYH2498	R002504111	7455-0	10/03/2014
NYH2498	R002504095	7455-0	10/03/2014
NYH2807	R002501747	7455-0	09/03/2014
NYH2903	R002503461	7455-0	09/03/2014
NYH2994	R002503457	7455-0	06/03/2014
NYH3242	R002501748	7455-0	09/03/2014
NYH3507	P001894132	5460-0	07/03/2014
NYH3810	P001936126	5568-0	04/03/2014
NYH3983	F001151251	6050-3	08/03/2014
NYH4000	R002505031	7455-0	08/03/2014
NYH4034	F001153708	6050-3	09/03/2014
NYH4266	P001946045	5568-0	03/03/2014
NYH5442	P001152497	6050-3	09/03/2014
NYH5733	P001924663	5550-0	07/03/2014
NYH5993	F001151216	6050-3	09/03/2014
NYH6192	R002504640	7455-0	09/03/2014
NYH6361	F001153782	6050-3	09/03/2014
NYH6920	F001153623	6050-3	10/03/2014
NYH7289	R002503217	7455-0	06/03/2014
NYH7566	F001152766	6050-3	07/03/2014
NYH7628	F001152659	6050-3	10/03/2014
NYH7676	P001934634	5541-2	10/03/2014
NYH8067	F001151413	6050-3	08/03/2014
NYH8270	P001911706	5541-2	06/03/2014
NYH8318	F001151569	6050-3	08/03/2014
NYH8790	F001152919	6050-3	10/03/2014
NYH8812	R002501624	7455-0	08/03/2014
NYH9096	R002501759	7455-0	08/03/2014
NYH9151	R002501645	7455-0	07/03/2014
NYH9172	P001889878	5550-0	04/03/2014
NYH9371	R002502854	7455-0	09/03/2014
NYH9620	F001151635	6050-3	08/03/2014
NYH9628	P001938778	5185-1	05/03/2014
NYH9718	F001152906	6050-3	10/03/2014
NYI0164	F001151185	5673-2	08/03/2014
NYI0248	R002501996	7455-0	09/03/2014
NYI0758	P001916533	5568-0	02/03/2014
NYI0758	P001906800	7366-2	04/03/2014
NYI0946	R002501977	7455-0	09/03/2014
NYI1277	F001152987	6050-3	06/03/2014
NYI1472	R002503371	7455-0	06/03/2014
NYI2551	F001153624	6050-3	10/03/2014
NYI2584	R002502497	7455-0	07/03/2014
NYI3230	R002501945	7455-0	08/03/2014
NYI3593	R002501753	7455-0	04/03/2014
NYI3686	F001151875	6050-3	08/03/2014
NYI3731	R002502839	7463-0	08/03/2014
NYI3833	P001918149	5819-6	08/03/2014
NYI4018	R002502084	7455-0	08/03/2014
NYI4040	P001848926	5550-0	01/03/2014
NYI4236	P001702027	5550-0	08/03/2014
NYI4543	F001153730	6050-3	10/03/2014
NYI4675	R002505081	7455-0	08/03/2014
NYI4872	R002504858	7455-0	09/03/2014
NYI4917	R002501746	7455-0	09/03/2014
NYI4944	R002501776	7455-0	04/03/2014
NYI5110	R002502241	7455-0	08/03/2014
NYI5561	P001921986	5550-0	04/03/2014
NYI5634	R002503050	7455-0	06/03/2014
NYI5660	F001151261	6050-3	03/03/2014
NYI5660	R002503508	7455-0	10/03/2014
NYI5753	F001152044	6050-3	08/03/2014
NYI5952	P001918474	5550-0	06/03/2014
NYI6413	R002503427	7455-0	06/03/2014
NYI6474	R002503026	7455-0	08/03/2014
NYI6604	R002501742	7455-0	09/03/2014
NYI6870	F001152024	6050-3	08/03/2014
NYI6877	F001151303	6050-3	06/03/2014
NYI7002	R002502447	7455-0	09/03/2014
NYI7380	R002501765	7455-0	09/03/2014
NYI7424	R002504755	7455-0	09/03/2014
NYI7672	R002502094	7455-0	08/03/2014
NYI7759	P001937892	5185-1	08/03/2014
NYI7883	F001151512	6050-3	09/03/2014
NYI8192	R002502691	7455-0	07/03/2014
NYI8205	R002504617	7455-0	06/03/2014
NYI8244	F001152769	6050-3	10/03/2014
NYI8371	P001925860	5185-1	04/03/2014
NYI8401	P001888878	5568-0	02/03/2014
NYI8776	R002503772	7455-0	09/03/2014
NYI9249	P001938605	7366-2	06/03/2014
NYJ0398	F001153837	6050-3	09/03/2014
NYJ0689	R002502536	7455-0	09/03/2014
NYJ1350	R002503323	7455-0	06/03/2014

PLACA	AIT	INFRACAO	DATA
NYJ1411	P001934863	5541-2	10/03/2014
NYJ1428	R002503405	7455-0	09/03/2014
NYJ1962	F001152743	6050-3	10/03/2014
NYJ2508	P001938768	5550-0	05/03/2014
NYJ3302	F001152970	6050-3	06/03/2014
NYJ3384	R002502960	7455-0	08/03/2014
NYJ3419	F001152641	6050-3	09/03/2014
NYJ3511	F001153246	6050-3	09/03/2014
NYJ3762	F001151661	6050-3	08/03/2014
NYJ4106	F001152111	6050-3	08/03/2014
NYJ4386	R002504418	7455-0	06/03/2014
NYJ4590	P001921299	5509-0	08/03/2014
NYJ5476	F001152749	6050-3	10/03/2014
NYJ6261	F001151757	6050-3	06/03/2014
NYJ6309	F001153631	6050-3	10/03/2014
NYJ6409	F001152059	6050-3	08/03/2014
NYJ6534	R002503805	7455-0	10/03/2014
NYJ6946	F001151950	6050-3	09/03/2014
NYJ7135	F001153029	6050-3	06/03/2014
NYJ7960	R002503977	7455-0	06/03/2014
NYJ8418	P001892159	5487-0	10/03/2014
NYJ8550	F001152674	6050-3	10/03/2014
NYJ8626	R002504042	7455-0	09/03/2014
NYJ8944	P001901462	7366-2	10/03/2014
NYJ9212	R002503066	7455-0	06/03/2014
NYJ9315	F001152152	6050-3	06/03/2014
NYJ9397	P001920598	5568-0	10/03/2014
NYJ9449	R002503944	7455-0	06/03/2014
NYJ9449	R002503914	7455-0	06/03/2014
NYK0300	F001151629	6050-3	08/03/2014
NYK0446	R002502646	7455-0	09/03/2014
NYK0585	P001939202	5550-0	06/03/2014
NYK0778	P001902062	7048-1	06/03/2014
NYK0778	P001902064	5819-6	06/03/2014
NYK0984	F001152124	6050-3	09/03/2014
NYK1182	R002503123	7455-0	09/03/2014
NYK1333	F001153697	6050-3	07/03/2014
NYK1464	R002503782	7455-0	09/03/2014
NYK1477	F001153162	6050-3	10/03/2014
NYK2046	R002503809	7455-0	09/03/2014
NYK2406	P001920302	5568-0	04/03/2014
NYK3293	R002504746	7455-0	09/03/2014
NYK3446	F001151405	6050-3	04/03/2014
NYK3973	R002502932	7455-0	08/03/2014
NYK4351	F001151239	6050-3	07/03/2014
NYK4502	F001152510	6050-3	06/03/2014
NYK4529	P001941443	5568-0	10/03/2014
NYK4912	P001935388	5541-2	08/03/2014
NYK5372	P001938673	5568-0	09/03/2014
NYK5434	R002503621	7455-0	10/03/2014
NYK5715	R002503346	7455-0	09/03/2014
NYK5808	R002501819	7455-0	09/03/2014
NYK5808	F001152264	6050-3	09/03/2014
NYK5822	F001151836	6050-3	04/03/2014
NYK6259	P001938452	5550-0	05/03/2014
NYK6713	R002502542	7455-0	04/03/2014
NYK6717	R002503227	7455-0	06/03/2014
NYK6745	F001152334	6050-3	06/03/2014
NYK7097	R002505022	7455-0	07/03/2014
NYK7793	R002503664	7455-0	06/03/2014
NYK7931	P001938010	5215-2	06/03/2014
NYK8182	P001909522	7366-2	07/03/2014
NYK8633	P001902078	5452-3	10/03/2014
NYK8707	R002501881	7455-0	08/03/2014
NYK8715	R002503431	7455-0	06/03/2014
NYK8743	F001151723	5673-2	07/03/2014
NYK8856	R002503312	7455-0	06/03/2014
NYK9365	P001796595	5550-0	08/03/2014
NYK9406	F001151154	6050-3	04/03/2014
NYL0669	F001152127	6050-3	09/03/2014
NYL0847	F001152767	6050-3	10/03/2014
NYL1383	P001938468	5185-1	05/03/2014
NYL1861	P001920387	7366-2	01/03/2014
NYL2282	F001152287	6050-3	06/03/2014
NYL2555	R002503981	7455-0	06/03/2014
NYL2583	P001937973	5550-0	09/03/2014
NYL3342	P001880910	5185-1	08/03/2014
NYL3510	F001151258	6050-3	08/03/2014
NYL3608	P001939610	5835-0	06/03/2014
NYL3608	P001939611	5681-0	06/03/2014
NYL3700	F001152844	6050-3	10/03/2014
NYL4131	R002501899	7455-0	09/03/2014
NYL5090	R002502546	7455-0	04/03/2014
NYL5207	F001152102	6050-3	08/03/2014
NYL5224	R002501669	7455-0	09/03/2014
NYL5443	R002503187	7455-0	06/03/2014
NYL5509	R002504875	7455-0	09/03/2014
NYL6551	P001894147	5550-0	10/03/2014
NYL6551	P001894145	5550-0	07/03/2014
NYL6938	R002503051	7455-0	06/03/2014
NYL7068	P001938549	5568-0	05/03/2014
NYL7068	P001938235	5185-1	05/03/2014
NYL7317	R002502302	7455-0	09/03/2014

PLACA	AIT	INFRACAO	DATA
NYL7484	R002502473	7455-0	09/03/2014
NYL7582	P001915772	5550-0	10/03/2014
NYL7791	F001152832	6050-3	09/03/2014
NYL7921	F001151426	6050-3	08/03/2014
NYL8334	R002502881	7455-0	09/03/2014
NYL8431	R002502810	7455-0	08/03/2014
NYL8452	R002504257	7455-0	06/03/2014
NYL8578	F001152933	6050-3	10/03/2014
NYL9770	R002504889	7455-0	09/03/2014
NYM0448	F001153225	6050-3	10/03/2014
NYM0489	R002502563	7455-0	08/03/2014
NYM0836	P001920315	5550-0	04/03/2014
NYM1829	R002503751	7455-0	10/03/2014
NYM2241	R002503781	7455-0	10/03/2014
NYM2617	F001153255	6050-3	09/03/2014
NYM2770	P001940805	5568-0	09/03/2014
NYM3095	R002503644	7455-0	09/03/2014
NYM3347	F001153171	6050-3	10/03/2014
NYM3359	F001151167	5673-2	08/03/2014
NYM3951	P001918122	7366-2	06/03/2014
NYM4097	F001151730	6050-3	08/03/2014
NYM5197	P001906910	7366-2	03/03/2014
NYM5301	R002504948	7455-0	09/03/2014
NYM5788	P001893313	5452-6	07/03/2014
NYM6323	P001917977	5550-0	10/03/2014
NYM6377	F001153383	6050-3	09/03/2014
NYM6466	R002502875	7463-0	08/03/2014
NYM6663	R00250374		



PLACA	AIT	INFRACAO	DATA
NYO4968	P001940847	5568-0	09/03/2014
NYO5049	P001907318	5681-0	09/03/2014
NYO5133	P001848939	5550-0	01/03/2014
NYO5741	F001152597	6050-3	06/03/2014
NYO6567	P001909946	5738-0	09/03/2014
NYO6616	P001922391	5452-1	04/03/2014
NYO8217	P001918097	5550-0	07/03/2014
NYO8416	R002502688	7455-0	06/03/2014
NYO8782	R002504613	7463-0	06/03/2014
NYO9542	R002502075	7455-0	08/03/2014
NYO9904	P001897071	5452-1	10/03/2014
NYO9932	R002503676	7455-0	09/03/2014
NYP0518	F001153334	6050-3	10/03/2014
NYP0921	P001911940	5541-2	06/03/2014
NYP1338	F001152309	6050-3	06/03/2014
NYP1763	F001151839	6050-3	07/03/2014
NYP2230	P001946071	5568-0	04/03/2014
NYP2447	R002502912	7463-0	08/03/2014
NYP2625	R002503040	7455-0	08/03/2014
NYP2641	R002501878	7455-0	08/03/2014
NYP2718	P001906827	5452-1	07/03/2014
NYP3289	R002503229	7455-0	06/03/2014
NYP3685	P001906842	7366-2	07/03/2014
NYP3880	P001920317	5550-0	04/03/2014
NYP4178	P001773831	5452-1	06/03/2014
NYP4368	R002504097	7455-0	10/03/2014
NYP4984	F001152278	6050-3	06/03/2014
NYP5062	P001924686	5630-0	07/03/2014
NYP5150	F001152498	6050-3	09/03/2014
NYP5257	P001906845	7366-2	08/03/2014
NYP5360	F001152107	6050-3	08/03/2014
NYP5509	R002501643	7455-0	06/03/2014
NYP6050	R002504630	7455-0	09/03/2014
NYP6061	F001151650	6050-3	08/03/2014
NYP6061	F001151664	6050-3	08/03/2014
NYP6353	R002503002	7463-0	08/03/2014
NYP6394	P001526319	7366-2	03/03/2014
NYP6394	P001526320	5185-1	03/03/2014
NYP6467	R002504753	7455-0	09/03/2014
NYP6745	R002503446	7455-0	09/03/2014
NYP6795	R002503986	7463-0	06/03/2014
NYP7027	R002503956	7455-0	10/03/2014
NYP7209	F001151963	6050-3	08/03/2014
NYP7272	P001927683	6050-1	02/03/2014
NYP7350	P001910090	5550-0	04/03/2014
NYP7693	F001153353	6050-3	09/03/2014
NYP8202	R002503226	7455-0	06/03/2014
NYP8306	F001153419	6050-3	10/03/2014
NYP8417	F001153141	6050-3	09/03/2014
NYP8759	P001938560	5568-0	05/03/2014
NYP8980	F001152107	6050-3	08/03/2014
NYP9217	P001921301	5509-0	08/03/2014
NYQ0043	F001151116	6050-3	09/03/2014
NYQ0043	R002502129	7455-0	08/03/2014
NYQ0043	F001151649	6050-3	08/03/2014
NYQ0043	R002503151	7471-0	09/03/2014
NYQ0054	P001938582	5185-1	05/03/2014
NYQ0227	P001917971	7030-1	09/03/2014
NYQ0236	P001548786	5681-0	10/03/2014
NYQ0697	F001151830	6050-3	09/03/2014
NYQ0772	R002503035	7455-0	09/03/2014
NYQ0935	F001153204	6050-3	09/03/2014
NYQ0993	F001152699	6050-3	06/03/2014
NYQ1012	F001151354	6050-3	08/03/2014
NYQ1181	R002503560	7455-0	10/03/2014
NYQ1282	R002502585	7455-0	08/03/2014
NYQ1386	R002502027	7455-0	04/03/2014
NYQ1420	P001910455	5541-1	10/03/2014
NYQ1875	P001906516	6980-0	09/03/2014
NYQ1875	P001906517	5835-0	09/03/2014
NYQ1875	P001906518	7030-1	09/03/2014
NYQ1875	P001906519	5738-0	09/03/2014
NYQ2211	P001894133	5452-1	07/03/2014
NYQ2436	R002502131	7455-0	08/03/2014
NYQ3463	R002502394	7455-0	08/03/2014
NYQ3559	R002504951	7455-0	09/03/2014
NYQ4008	P001910386	5452-1	07/03/2014
NYQ5025	R002504078	7455-0	09/03/2014
NYQ5370	P001938533	5550-0	05/03/2014
NYQ5904	F001151372	6050-3	09/03/2014
NYQ6182	R002503017	7455-0	09/03/2014
NYQ6670	P001879537	5568-0	08/03/2014
NYQ6791	R002503523	7455-0	10/03/2014
NYQ7028	F001151440	6050-3	08/03/2014
NYQ7157	P001811199	5460-0	10/03/2014
NYQ7270	F001151222	6050-3	07/03/2014
NYQ7276	P001913513	5541-2	08/03/2014
NYQ7973	P001935425	5541-2	10/03/2014
NYQ8029	P001919336	5452-1	04/03/2014
NYQ8486	F001152009	6050-3	08/03/2014
NYQ8625	R002502709	7455-0	08/03/2014
NYQ8800	P001922107	5622-0	03/03/2014
NYQ8805	P001938252	5185-1	05/03/2014

PLACA	AIT	INFRACAO	DATA
NYQ9094	F001153149	6050-3	10/03/2014
NYQ9154	P001894140	5550-0	07/03/2014
NYQ9207	F001153668	6050-3	06/03/2014
NYQ9320	P001906821	5185-1	06/03/2014
NYQ9384	P001922705	5550-0	07/03/2014
NYQ9611	R002503622	7455-0	10/03/2014
NYR0713	R002504862	7463-0	09/03/2014
NYR1865	P001924865	5681-0	07/03/2014
NYR1946	F001151334	6050-3	08/03/2014
NYR2455	F001152499	6050-3	09/03/2014
NYR2622	F001151464	6050-3	08/03/2014
NYR2622	F001153152	6050-3	10/03/2014
NYR3455	R002502133	7455-0	08/03/2014
NYR3772	P001938614	7366-2	06/03/2014
NYR3833	P001864861	5568-0	04/03/2014
NYR4033	F001152595	6050-3	06/03/2014
NYR4736	F001152073	6050-3	08/03/2014
NYR4929	P001702359	6050-1	09/03/2014
NYR5050	R002504477	7455-0	09/03/2014
NYR5081	F001153537	6050-3	10/03/2014
NYR5165	P001938683	5550-0	02/03/2014
NYR5267	F001151562	6050-3	08/03/2014
NYR5350	R002501923	7455-0	08/03/2014
NYR5361	P001827737	5541-2	08/03/2014
NYR5831	F001152642	6050-3	09/03/2014
NYR6903	F001152512	6050-3	06/03/2014
NYR6928	P001921905	5550-0	04/03/2014
NYR7019	R002504076	7455-0	09/03/2014
NYR7021	F001152350	6050-3	06/03/2014
NYR7098	P001938455	5550-0	05/03/2014
NYR7380	R002503744	7455-0	06/03/2014
NYR7495	F001152506	6050-3	06/03/2014
NYR7634	C017900564	5479-0	09/03/2014
NYR7753	F001152038	6050-3	07/03/2014
NYR7889	P001894157	5452-1	10/03/2014
NYR8010	F001151985	6050-3	08/03/2014
NYR9085	R002501576	7455-0	06/03/2014
NYR9114	R002502983	7455-0	08/03/2014
NYR9528	P001873142	5487-0	06/03/2014
NYR9531	P001899989	5568-0	01/03/2014
NYR9946	F001151264	6050-3	06/03/2014
NYR9983	P001940839	5568-0	10/03/2014
NYR9983	P001901451	5550-0	10/03/2014
NYS0110	F001153687	6050-3	09/03/2014
NYS0325	R002502455	7455-0	09/03/2014
NYS0495	R002503858	7455-0	07/03/2014
NYS0503	F001153179	6050-3	10/03/2014
NYS0696	F001152290	6050-3	06/03/2014
NYS1070	P001934632	5452-1	09/03/2014
NYS1196	R002502647	7455-0	09/03/2014
NYS1303	P001869806	5525-0	07/03/2014
NYS1312	R002502948	7455-0	08/03/2014
NYS1414	R002503183	7455-0	06/03/2014
NYS1508	F001152019	6050-3	04/03/2014
NYS1784	F001153587	6050-3	06/03/2014
NYS2120	F001152636	6050-3	09/03/2014
NYS2527	F001152166	6050-3	06/03/2014
NYS2719	F001151945	6050-3	09/03/2014
NYS2736	R002502892	7455-0	04/03/2014
NYS2750	C018982425	7048-1	08/03/2014
NYS2816	F001153762	6050-3	06/03/2014
NYS3100	R002502990	7455-0	09/03/2014
NYS3243	P001910208	7366-2	10/03/2014
NYS3559	P001908286	5550-0	08/03/2014
NYS3560	P001894109	5819-1	04/03/2014
NYS3635	F001153825	5673-2	06/03/2014
NYS3867	P001888863	5568-0	01/03/2014
NYS3894	R002504458	7455-0	09/03/2014
NYS4292	P001702201	7048-1	08/03/2014
NYS4415	R002502474	7455-0	09/03/2014
NYS4432	P001894122	5550-0	06/03/2014
NYS4442	P001934635	5541-2	10/03/2014
NYS4766	P001921932	7366-2	03/03/2014
NYS4766	P001921931	5568-0	03/03/2014
NYS5077	F001153583	6050-3	10/03/2014
NYS5399	R002502781	7455-0	08/03/2014
NYS5748	P001938471	5185-1	05/03/2014
NYS6017	P001919406	5452-1	07/03/2014
NYS6050	R002503166	7455-0	06/03/2014
NYS6487	P001888859	5568-0	01/03/2014
NYS6634	P001938233	5185-1	05/03/2014
NYS6743	R002503527	7455-0	10/03/2014
NYS7140	R002502552	7455-0	06/03/2014
NYS7420	F001152277	6050-3	06/03/2014
NYS7559	P001934969	5541-2	10/03/2014
NYS7614	P001922717	5550-0	10/03/2014
NYS7950	P00170294	7366-2	07/03/2014
NYS8232	R002501898	7455-0	09/03/2014
NYS8550	F001151536	6050-3	09/03/2014
NYS9251	F001152236	6050-3	06/03/2014
NYS9893	R002502995	7455-0	08/03/2014
NYS9893	R002501946	7455-0	08/03/2014
NYS9947	P001938361	5550-0	05/03/2014

PLACA	AIT	INFRACAO	DATA
NYT0350	F001153307	6050-3	10/03/2014
NYT0583	P001911697	5541-2	06/03/2014
NYT1357	P001924860	5681-0	07/03/2014
NYT2294	P001938488	5592-0	05/03/2014
NYT2337	P001888849	5568-0	01/03/2014
NYT2692	F001152027	6050-3	08/03/2014
NYT2998	P001924847	5681-0	07/03/2014
NYT3002	R002503429	7455-0	06/03/2014
NYT3002	R002503389	7455-0	06/03/2014
NYT3053	F001153499	6050-3	10/03/2014
NYT3406	R002503240	7455-0	06/03/2014
NYT3758	F001153398	6050-3	10/03/2014
NYT3790	P001907282	7366-2	07/03/2014
NYT3827	P001938611	5185-1	06/03/2014
NYT4203	F001152242	6050-3	06/03/2014
NYT4977	P001936122	5550-0	04/03/2014
NYT5036	F001152468	6050-3	09/03/2014
NYT5302	P001920806	7366-2	06/03/2014
NYT5941	P001835435	5452-1	08/03/2014
NYT6336	P001906832	5681-0	07/03/2014
NYT6722	F001151670	6050-3	08/03/2014
NYT8063	F001151359	6050-3	08/03/2014
NYT8514	P001918246	5509-0	10/03/2014
NYT8687	F001151965	6050-3	08/03/2014
NYT8702	F001153404	6050-3	09/03/2014
NYT9371	R002503416	7455-0	09/03/2014
NYT9654	F001152096	6050-3	08/03/2014
NYT9988	R002502217	7455-0	09/03/2014
NYU0			



PLACA	AIT	INFRACAO	DATA
NYV4424	R002501427	7455-0	07/03/2014
NYV4558	F001153778	6050-3	09/03/2014
NYV4650	R002502628	7455-0	08/03/2014
NYV4685	R002502289	7455-0	08/03/2014
NYV5000	P001906922	7366-2	10/03/2014
NYV5225	F001153742	6050-3	10/03/2014
NYV5321	P001920383	5185-1	01/03/2014
NYV5370	P001938264	5185-1	05/03/2014
NYV6529	P001906927	5819-6	10/03/2014
NYV6536	R002503595	7455-0	09/03/2014
NYV6536	R002503326	7455-0	06/03/2014
NYV6645	R002503179	7455-0	06/03/2014
NYV7065	R002502468	7455-0	09/03/2014
NYV7515	F001153507	6050-3	09/03/2014
NYV7614	P001796585	5452-1	08/03/2014
NYV7729	F001152138	6050-3	08/03/2014
NYV7752	F001151549	6050-3	07/03/2014
NYV7753	F001151252	6050-3	08/03/2014
NYV7923	F001151285	6050-3	08/03/2014
NYV7932	F001153594	6050-3	09/03/2014
NYV8942	R002504039	7455-0	09/03/2014
NYV9169	P001903893	5550-0	08/03/2014
NYV9697	P001873469	6050-1	04/03/2014
NYV9794	F001151681	6050-3	09/03/2014
NYW0535	P001910465	5541-1	10/03/2014
NYW0777	F001153534	6050-3	10/03/2014
NYW0784	F001151999	6050-3	08/03/2014
NYW1743	R002501989	7455-0	04/03/2014
NYW1971	F001152701	6050-3	10/03/2014
NYW2435	R002502320	7455-0	09/03/2014
NYW2444	P001911155	5380-0	06/03/2014
NYW2456	F001152871	6050-3	09/03/2014
NYW3622	R002503155	7455-0	06/03/2014
NYW3751	F001151227	6050-3	09/03/2014
NYW4149	P001938705	5568-0	02/03/2014
NYW4757	R002502501	7455-0	08/03/2014
NYW5273	P001938584	5185-1	05/03/2014
NYW6113	P0019191510	7366-2	07/03/2014
NYW6292	F001152492	6050-3	06/03/2014
NYW6612	R002503701	7455-0	09/03/2014
NYW6633	F001151163	6050-3	08/03/2014
NYW6754	P001938257	5185-1	05/03/2014
NYW7024	P001938672	7366-2	09/03/2014
NYW7334	P001907289	5630-0	07/03/2014
NYW7756	F001152228	6050-3	06/03/2014
NYW7920	R002501958	7455-0	08/03/2014
NYW8018	R002501657	7455-0	08/03/2014
NYW9191	F001151554	6050-3	07/03/2014
NYW9319	P001910796	5452-1	04/03/2014
NYW9405	R002502488	7455-0	09/03/2014
NYW9861	R002503605	7455-0	09/03/2014
NYX0030	P001924655	5622-2	06/03/2014
NYX0034	F001151953	6050-3	09/03/2014
NYX0145	C017900586	7056-1	09/03/2014
NYX0672	R002503577	7455-0	06/03/2014
NYX0950	F001151296	6050-3	04/03/2014
NYX0978	R002504609	7455-0	06/03/2014
NYX1291	F001152213	6050-3	06/03/2014
NYX1382	P001944203	7366-2	06/03/2014
NYX2011	R002502063	7455-0	08/03/2014
NYX2030	F001152939	6050-3	10/03/2014
NYX2120	P001906615	5185-1	08/03/2014
NYX2201	P001702019	5550-0	08/03/2014
NYX2585	P001920405	7366-2	05/03/2014
NYX2983	F001152624	6050-3	06/03/2014
NYX3336	F001153593	6050-3	09/03/2014
NYX3377	R002504420	7455-0	09/03/2014
NYX4354	P001906928	5550-0	11/03/2014
NYX5300	R002504651	7455-0	09/03/2014
NYX5572	R002501422	7455-0	07/03/2014
NYX5745	P001906930	7366-2	11/03/2014
NYX5846	R002502067	7455-0	08/03/2014
NYX5880	R002503678	7455-0	10/03/2014
NYX6043	F001151316	6050-3	08/03/2014
NYX6628	F001152825	6050-3	07/03/2014
NYX6692	P001900781	7366-2	07/03/2014
NYX7146	P001888843	5568-0	01/03/2014
NYX7222	R002504632	7463-0	09/03/2014
NYX7239	P001924840	5681-0	07/03/2014
NYX7592	R002504252	7455-0	06/03/2014
NYX8208	F001153394	6050-3	09/03/2014
NYX8775	R002502151	7455-0	09/03/2014
NYX9096	R002501594	7455-0	08/03/2014
NYX9345	P001938777	5185-1	05/03/2014
NYX9428	R002501615	7455-0	09/03/2014
NYX9685	F001151309	6050-3	07/03/2014
NYX9854	P001922102	5185-1	03/03/2014
NYY0915	P001908859	7366-2	08/03/2014
NYY1016	R002503292	7455-0	06/03/2014
NYY1424	P001925422	5622-1	06/03/2014
NYY1877	P001934054	5541-2	06/03/2014
NYY1931	P001791229	5568-0	01/03/2014
NYY2858	F001152210	6050-3	06/03/2014

PLACA	AIT	INFRACAO	DATA
NYZ3242	F001152319	6050-3	09/03/2014
NYZ3795	F001153736	6050-3	10/03/2014
NYZ4994	P001934074	5541-2	07/03/2014
NYZ5162	R002501722	7455-0	09/03/2014
NYZ5178	P001924656	5550-0	06/03/2014
NYZ5556	P001938595	5185-1	05/03/2014
NYZ5790	P001938037	5568-0	09/03/2014
NYZ6540	F001152271	6050-3	09/03/2014
NYZ6570	P001722043	5541-2	09/03/2014
NYZ6570	P001935418	5185-1	09/03/2014
NYZ6712	P001922212	5568-0	08/03/2014
NYZ6831	P001894428	5452-1	10/03/2014
NYZ7200	P001910784	5185-1	06/03/2014
NYZ8077	P001919963	7366-2	07/03/2014
NYZ8931	F001152080	6050-3	09/03/2014
NYZ9682	P001880902	5185-1	08/03/2014
NYZ9731	R002502397	7455-0	08/03/2014
NYZ0332	P001908285	5550-0	08/03/2014
NYZ0396	F001151718	6050-3	08/03/2014
NYZ0770	F001153097	6050-3	10/03/2014
NYZ0956	P001934621	5541-2	08/03/2014
NYZ1283	F001152205	6050-3	06/03/2014
NYZ1337	F001151592	6050-3	08/03/2014
NYZ1861	F001153688	6050-3	10/03/2014
NYZ2151	P001934983	5550-0	10/03/2014
NYZ2656	P001938270	5185-1	05/03/2014
NYZ2796	F001151174	6050-3	08/03/2014
NYZ2855	F001151192	6050-3	07/03/2014
NYZ2952	R002503623	7455-0	10/03/2014
NYZ3208	R002503347	7455-0	09/03/2014
NYZ4369	P001906815	5681-0	06/03/2014
NYZ4452	F001153438	6050-3	06/03/2014
NYZ5159	P001615844	5452-1	09/03/2014
NYZ5185	F001151361	6050-3	08/03/2014
NYZ5991	R002502693	7455-0	07/03/2014
NYZ6864	P001921987	5185-1	03/03/2014
NYZ7935	F001152067	6050-3	08/03/2014
NYZ8017	R002503145	7455-0	09/03/2014
NYZ8116	P001899104	5541-3	07/03/2014
NYZ8667	F001152620	6050-3	06/03/2014
NYZ8725	R002503996	7455-0	06/03/2014
NYZ9105	F001151357	6050-3	08/03/2014
NYZ9146	F001152703	6050-3	10/03/2014
NYZ9196	F001153298	6050-3	09/03/2014
NYZ9955	P001946070	5568-0	04/03/2014
NZA0316	P001925869	5185-1	04/03/2014
NZA0316	P001938547	5185-1	05/03/2014
NZA0461	P001918100	5550-0	07/03/2014
NZA0461	P001919538	5452-1	10/03/2014
NZA0540	R002503451	7455-0	06/03/2014
NZA0545	R002502581	7455-0	08/03/2014
NZA0697	R002503118	7455-0	09/03/2014
NZA0887	R002499789	7455-0	05/03/2014
NZA1017	R002503423	7455-0	06/03/2014
NZA1166	F001152288	6050-3	06/03/2014
NZA1751	R002503019	7455-0	04/03/2014
NZA1848	F001151971	6050-3	09/03/2014
NZA2435	P001917973	5185-1	10/03/2014
NZA2723	P001899094	5550-0	06/03/2014
NZA2772	P001925864	5592-0	04/03/2014
NZA2776	P001912877	5541-2	10/03/2014
NZA2845	R002505077	7455-0	08/03/2014
NZA3175	R002502097	7455-0	08/03/2014
NZA3454	R002503923	7455-0	09/03/2014
NZA3563	P001938473	5185-1	05/03/2014
NZA4141	R002501660	7455-0	08/03/2014
NZA4278	R002502899	7455-0	03/03/2014
NZA4371	R002501955	7455-0	08/03/2014
NZA4596	P001763112	5746-1	08/03/2014
NZA4875	P001925862	5185-1	04/03/2014
NZA4889	F001153585	6050-3	06/03/2014
NZA4973	F001152407	6050-3	06/03/2014
NZA5221	F001152028	6050-3	09/03/2014
NZA5698	P001938593	5185-1	05/03/2014
NZA6046	P001900662	7366-2	07/03/2014
NZA6375	F001152775	6050-3	10/03/2014
NZA6464	P001924853	7366-2	07/03/2014
NZA6706	P001935422	5541-2	10/03/2014
NZA6767	P001938656	5550-0	08/03/2014
NZA6969	F001152091	6050-3	07/03/2014
NZA7066	P001924481	5568-0	08/03/2014
NZA7749	P001938669	5568-0	09/03/2014
NZA7840	R002502162	7455-0	09/03/2014
NZA8257	P001937926	5452-1	08/03/2014
NZA8507	F001153561	6050-3	10/03/2014
NZA8641	P001920855	5738-0	08/03/2014
NZA8747	R002502660	7455-0	09/03/2014
NZA9248	F001152372	6050-3	06/03/2014
NZA9346	P001924864	5681-0	07/03/2014
NZA9382	P001338080	5827-0	08/03/2014
NZA9384	R002502618	7455-0	08/03/2014
NZB0428	P001934617	5541-2	08/03/2014
NZB0525	F001152905	6050-3	10/03/2014

PLACA	AIT	INFRACAO	DATA
NZB0999	P001938253	5185-1	05/03/2014
NZB1030	R002503021	7455-0	06/03/2014
NZB1178	F001151620	6050-3	09/03/2014
NZB1320	R002502076	7455-0	08/03/2014
NZB1593	P001918151	5185-1	08/03/2014
NZB1897	F001152754	6050-3	10/03/2014
NZB2103	R002502301	7455-0	09/03/2014
NZB2545	F001152860	6050-3	09/03/2014
NZB3077	F001153557	6050-3	10/03/2014
NZB3428	R002503163	7455-0	06/03/2014
NZB3685	R002502011	7455-0	08/03/2014
NZB3779	F001153381	6050-3	06/03/2014
NZB3856	P001935175	5452-1	09/03/2014
NZB4186	R002503037	7455-0	09/03/2014
NZB4303	F001152098	6050-3	08/03/2014
NZB4374	P001136908	5550-0	08/03/2014
NZB4538	R002503099	7455-0	06/03/2014
NZB4640	R002501792	7463-0	08/03/2014
NZB4780	P001926024	5568-0	09/03/2014
NZB5065	F001153163	6050-3	10/03/2014
NZB5444	P001920843	7366-2	06/03/2014
NZB5519	F001152399	6050-3	06/03/2014
NZB5809	F001153552	6050-3	10/03/2014
NZB6052	P001899105	6050-1	06/03/2014
NZB6224	F001153800	6050-3	10/03/2014
NZB6463	F001151712	6050-3	08/03/2014
NZB6596	P001920029	7366-2	09/03/2014
NZB6753</			



PLACA	AIT	INFRACAO	DATA
NZD2515	R002503960	7455-0	09/03/2014
NZD2598	F001151560	6050-3	08/03/2014
NZD3086	R002504393	7455-0	09/03/2014
NZD4618	F001153250	6050-3	09/03/2014
NZD4971	R002502719	7463-0	08/03/2014
NZD5135	F001153105	6050-3	10/03/2014
NZD5374	R002504941	7455-0	09/03/2014
NZD5533	F001153584	6050-3	10/03/2014
NZD5545	P001796587	5452-1	08/03/2014
NZD6601	P001879557	7366-2	09/03/2014
NZD6627	R002505021	7455-0	07/03/2014
NZD6960	P001922224	7366-2	10/03/2014
NZD7535	P001917656	5487-0	10/03/2014
NZD7995	P001926162	5819-6	05/03/2014
NZD8150	P001926123	7366-2	08/03/2014
NZD8300	P001925867	5185-1	04/03/2014
NZD8483	R002501959	7455-0	09/03/2014
NZD8716	F001153168	6050-3	10/03/2014
NZD8901	P001938647	5550-0	08/03/2014
NZD9149	F001153663	6050-3	10/03/2014
NZD9582	R002502718	7455-0	08/03/2014
NZD9615	P001702011	5550-0	09/03/2014
NZD9629	R002505086	7455-0	08/03/2014
NZD9935	R002502159	7455-0	09/03/2014
NZE0368	F001153541	6050-3	10/03/2014
NZE0544	R002502758	7455-0	08/03/2014
NZE0592	P001919969	7366-2	10/03/2014
NZE1016	F001153259	6050-3	10/03/2014
NZE1091	R002504392	7455-0	09/03/2014
NZE1096	R002502574	7455-0	08/03/2014
NZE1270	F001151211	6050-3	09/03/2014
NZE1435	R002502244	7455-0	08/03/2014
NZE1570	R002502949	7455-0	08/03/2014
NZE1787	P001908167	7366-2	10/03/2014
NZE1909	F001152545	6050-3	09/03/2014
NZE2045	F001153727	6050-3	10/03/2014
NZE2181	F001153277	6050-3	09/03/2014
NZE2341	P001848933	5541-4	01/03/2014
NZE2713	F001153510	6050-3	10/03/2014
NZE3368	F001152129	6050-3	08/03/2014
NZE3793	F001153103	6050-3	10/03/2014
NZE4007	R002502509	7455-0	08/03/2014
NZE4316	F001153695	6050-3	06/03/2014
NZE4637	P001913516	5541-2	08/03/2014
NZE4910	P001867996	7366-2	07/03/2014
NZE5505	P001920407	5185-1	05/03/2014
NZE5645	P001915547	5452-1	06/03/2014
NZE6355	P001938598	5185-1	05/03/2014
NZE6362	P001938442	5592-0	05/03/2014
NZE6368	P001938557	5568-0	05/03/2014
NZE6454	R002502230	7455-0	06/03/2014
NZE6462	F001152335	6050-3	06/03/2014
NZE6778	P001946046	5568-0	03/03/2014
NZE6876	F001153111	6050-3	10/03/2014
NZE6916	R002503777	7455-0	10/03/2014
NZE7623	R002502500	7455-0	08/03/2014
NZE7629	R002501825	7455-0	09/03/2014
NZE7705	R002503334	7463-0	06/03/2014
NZE7801	R002502946	7455-0	09/03/2014
NZE8072	R002502442	7455-0	09/03/2014
NZE8126	R002502817	7455-0	08/03/2014
NZE8321	R002502755	7455-0	08/03/2014
NZE8811	R002502997	7455-0	08/03/2014
NZE8903	P001763104	5746-1	08/03/2014
NZE8975	F001151301	6050-3	06/03/2014
NZE9098	R002503591	7455-0	09/03/2014
NZE9458	P001935177	5452-1	09/03/2014
NZF0166	P001920034	5541-2	10/03/2014
NZF0473	F001152554	6050-3	06/03/2014
NZF0838	F001153296	6050-3	06/03/2014
NZF1138	F001151974	6050-3	09/03/2014
NZF1223	P001907303	5452-1	08/03/2014
NZF1798	P001909523	7366-2	10/03/2014
NZF2377	F001153059	6050-3	09/03/2014
NZF2772	P001920395	5568-0	02/03/2014
NZF2886	F001152395	6050-3	06/03/2014
NZF3300	F001153263	6050-3	10/03/2014
NZF3766	F001151633	6050-3	08/03/2014
NZF3982	R002503696	7455-0	09/03/2014
NZF4952	P001918105	5550-0	07/03/2014
NZF4952	P001918085	5550-0	06/03/2014
NZF5237	F001152411	6050-3	06/03/2014
NZF5314	R002501603	7455-0	09/03/2014
NZF5314	R002503244	7455-0	09/03/2014
NZF5732	P001861189	5452-1	07/03/2014
NZF6145	P001938484	5592-0	05/03/2014
NZF6491	R002502681	7463-0	09/03/2014
NZF7132	F001152076	6050-3	09/03/2014
NZF7854	P001938551	5568-0	05/03/2014
NZF7918	R002503688	7455-0	09/03/2014
NZF7959	P001938555	5185-1	05/03/2014
NZF8044	R002503473	7455-0	06/03/2014
NZF8106	P001934180	5541-2	04/03/2014

PLACA	AIT	INFRACAO	DATA
NZF8158	R002503985	7463-0	06/03/2014
NZF8368	F001151490	6050-3	07/03/2014
NZF9134	P001924857	5681-0	07/03/2014
NZF9204	F001151200	6050-3	08/03/2014
NZF9337	P001935176	5452-1	09/03/2014
NZF9385	P001939970	5550-0	08/03/2014
NZF9385	F001152035	6050-3	07/03/2014
NZF9456	P001936140	5568-0	04/03/2014
NZG0569	F001153491	6050-3	09/03/2014
NZG0570	F001152994	6050-3	10/03/2014
NZG0990	F001153291	6050-3	10/03/2014
NZG1273	R002503309	7455-0	06/03/2014
NZG1714	P001702026	5550-0	08/03/2014
NZG2431	F001151284	6050-3	08/03/2014
NZG2763	P001925437	5681-0	06/03/2014
NZG3101	R002504456	7463-0	09/03/2014
NZG3997	P001907362	5550-0	06/03/2014
NZG4033	F001151511	6050-3	09/03/2014
NZG4051	P001922226	6050-1	10/03/2014
NZG4389	P001904795	5185-1	10/03/2014
NZG4770	P001864864	5568-0	04/03/2014
NZG5486	R002503275	7455-0	06/03/2014
NZG5541	F001152756	6050-3	10/03/2014
NZG5586	F001153547	6050-3	10/03/2014
NZG5591	R002502316	7455-0	09/03/2014
NZG5643	F001152647	6050-3	09/03/2014
NZG5814	P001935397	5185-1	09/03/2014
NZG5885	R002503729	7455-0	09/03/2014
NZG6166	F001152930	6050-3	10/03/2014
NZG6419	R002501831	7455-0	08/03/2014
NZG6655	R002503157	7455-0	09/03/2014
NZG6897	P001938275	5185-1	05/03/2014
NZG7444	F001152639	6050-3	09/03/2014
NZG8010	R002503282	7455-0	06/03/2014
NZG8013	R002503530	7455-0	10/03/2014
NZG8060	P001837272	5452-1	08/03/2014
NZG8541	R002502003	7455-0	08/03/2014
NZG8541	R002502575	7455-0	08/03/2014
NZG8541	F001151533	6050-3	08/03/2014
NZG8871	P001921978	5568-0	03/03/2014
NZG8964	F001153783	6050-3	09/03/2014
NZG9253	P001911586	5541-2	10/03/2014
NZG9704	F001151610	6050-3	09/03/2014
NZG9808	P001915546	5452-1	06/03/2014
NZH0331	F001151232	6050-3	08/03/2014
NZH0953	F001153431	6050-3	10/03/2014
NZH1306	P001907294	5720-0	08/03/2014
NZH1379	R002504906	7455-0	09/03/2014
NZH1546	F001151575	6050-3	09/03/2014
NZH1651	R002505027	7455-0	07/03/2014
NZH1664	F001152525	6050-3	09/03/2014
NZH2704	F001151861	6050-3	08/03/2014
NZH2985	P001901456	5550-0	10/03/2014
NZH3152	R002503057	7455-0	06/03/2014
NZH3152	P001904798	5185-1	10/03/2014
NZH3182	F001153393	6050-3	09/03/2014
NZH3447	R002504253	7455-0	06/03/2014
NZH3910	P001919402	5550-0	07/03/2014
NZH5201	R002502905	7455-0	09/03/2014
NZH5268	R002503903	7455-0	09/03/2014
NZH5522	F001152294	6050-3	06/03/2014
NZH6131	P001897064	5452-1	10/03/2014
NZH6243	P001921219	5452-1	07/03/2014
NZH6284	R002503681	7455-0	09/03/2014
NZH6884	P001879549	6041-2	08/03/2014
NZH7129	F001152104	6050-3	08/03/2014
NZH7187	R002504880	7455-0	09/03/2014
NZH7560	R002503932	7463-0	10/03/2014
NZH7827	F001151599	6050-3	08/03/2014
NZH7932	F001152934	6050-3	10/03/2014
NZH7947	F001153649	6050-3	10/03/2014
NZH8311	P001918179	5819-6	10/03/2014
NZH8311	P001918180	5991-0	10/03/2014
NZH8454	R002505130	7455-0	06/03/2014
NZH8871	R002502731	7455-0	09/03/2014
NZH9011	P001906824	5681-0	06/03/2014
NZH9186	P001807568	5568-0	10/03/2014
NZH9435	F001153144	6050-3	10/03/2014
NZH9544	P001796583	7366-2	08/03/2014
NZI0135	F001152364	6050-3	06/03/2014
NZI0372	P001796580	5568-0	07/03/2014
NZI0534	P001938462	5592-0	05/03/2014
NZI0714	R002501782	7455-0	04/03/2014
NZI0741	P001887955	5452-1	08/03/2014
NZI1145	F001151425	6050-3	08/03/2014
NZI1425	F001152361	6050-3	06/03/2014
NZI2278	P001919405	5452-1	07/03/2014
NZI2349	R002505047	7455-0	08/03/2014
NZI3898	R002504655	7455-0	09/03/2014
NZI4091	F001151776	6050-3	07/03/2014
NZI4458	R002504657	7455-0	09/03/2014
NZI5040	P001908903	5738-0	04/03/2014
NZI5057	P001924696	5630-0	07/03/2014

PLACA	AIT	INFRACAO	DATA
NZI5254	R002504754	7455-0	09/03/2014
NZI6096	F001153016	6050-3	09/03/2014
NZI6654	P001907319	5452-1	09/03/2014
NZI6658	P001888834	5185-1	01/03/2014
NZI6735	F001152274	6050-3	06/03/2014
NZI6813	R002504666	7455-0	09/03/2014
NZI7701	R001763120	5746-1	08/03/2014
NZI8143	F001151280	6050-3	08/03/2014
NZI8341	R002503642	7455-0	09/03/2014
NZI8358	F001151158	6050-3	01/03/2014
NZI8597	F001151299	6050-3	04/03/2014
NZI8867	F001152227	6050-3	06/03/2014
NZI9063	F001152567	6050-3	06/03/2014
NZI9711	F001152382	6050-3	09/03/2014
NZI9810	P001901455	7366-2	10/03/2014
NZJ0083	R002502053	7463-0	07/03/2014
NZJ0147	R002505143	7455-0	09/03/2014
NZJ0990	P001909955	5681-0	09/03/2014
NZJ1030	R002501903	7455-0	09/03/2014
NZJ2155	R002501986	7463-0	09/03/2014
NZJ2281	R002505026	7455-0	07/03/2014
NZJ2365	F001151698	6050-3	08/03/2014
NZJ2365	P001940825	5550-0	10/03/2014
NZJ2389	P001922220	5380-0	10/03/2014
NZJ2400	F001152737	6050-3	09/03/2014
NZJ2745	R002502184	7455-0	09/03/2014
NZJ3109	R002503907	7455-0	09/03/2014
NZJ3693	F001151643	6050-3	06/03/2014
NZJ3917	F001152356	6050-3	09/03/2014



PLACA	AIT	INFRACAO	DATA
NZL0714	P001896585	5681-0	09/03/2014
NZL0789	P001763106	5746-1	08/03/2014
NZL1231	F001153375	6050-3	10/03/2014
NZL1563	P001934183	5541-2	04/03/2014
NZL2039	P001936154	5568-0	04/03/2014
NZL2191	F001153026	6050-3	10/03/2014
NZL2518	F001151682	6050-3	09/03/2014
NZL2678	P001891216	5568-0	02/03/2014
NZL2846	R002502512	7455-0	08/03/2014
NZL2895	R002501741	7455-0	08/03/2014
NZL3002	F001153538	6050-3	10/03/2014
NZL3288	P001920365	5550-0	01/03/2014
NZL3311	F001151175	6050-3	09/03/2014
NZL3311	P001907317	7366-2	09/03/2014
NZL3311	P001924499	5185-1	09/03/2014
NZL3817	P001938622	5185-1	06/03/2014
NZL4235	F001152565	6050-3	06/03/2014
NZL4242	R002501675	7455-0	09/03/2014
NZL4246	F001151927	6050-3	08/03/2014
NZL4348	F001153018	6050-3	10/03/2014
NZL4658	P001920031	5509-0	10/03/2014
NZL4690	P001925430	5681-0	06/03/2014
NZL4772	P001913820	5452-1	10/03/2014
NZL5145	R002502292	7455-0	08/03/2014
NZL5212	P001935202	5541-2	10/03/2014
NZL5502	P001938492	5592-0	05/03/2014
NZL5666	F001152409	6050-3	06/03/2014
NZL6284	F001153287	6050-3	10/03/2014
NZL6441	R002503518	7455-0	07/03/2014
NZL6723	P001918143	5452-7	08/03/2014
NZL6843	F001152346	6050-3	06/03/2014
NZL6877	R002504107	7455-0	10/03/2014
NZL6885	P001938030	5550-0	09/03/2014
NZL6936	R002501900	7455-0	09/03/2014
NZL7203	P001874763	5550-0	10/03/2014
NZL7733	P001912668	5550-0	08/03/2014
NZL7945	F001153230	6050-3	06/03/2014
NZL8016	P001917659	5487-0	10/03/2014
NZL8090	P001894146	7366-2	07/03/2014
NZL8230	R002503366	7455-0	06/03/2014
NZL8382	P001745720	5592-0	02/03/2014
NZL8396	R002503787	7455-0	09/03/2014
NZL8462	R002502761	7455-0	08/03/2014
NZL9092	P001918165	5681-0	09/03/2014
NZM0138	P001888855	5568-0	01/03/2014
NZM0562	F001152866	5673-2	06/03/2014
NZM0566	R002503735	7455-0	09/03/2014
NZM0826	F001152232	6050-3	06/03/2014
NZM0936	R002501695	7463-0	09/03/2014
NZM1393	F001151679	6050-3	09/03/2014
NZM1491	F001152533	6050-3	06/03/2014
NZM1513	F001152452	6050-3	06/03/2014
NZM1653	P001908966	5452-1	08/03/2014
NZM2278	P001938259	5185-1	05/03/2014
NZM2362	F001152246	6050-3	06/03/2014
NZM2473	P001879118	5550-0	03/03/2014
NZM2501	P001906735	5452-1	06/03/2014
NZM2544	F001151878	6050-3	09/03/2014
NZM2801	R002503718	7455-0	10/03/2014
NZM3209	R002502439	7455-0	08/03/2014
NZM3406	R002501832	7463-0	08/03/2014
NZM3605	P001894149	5452-1	10/03/2014
NZM3848	R002503543	7455-0	09/03/2014
NZM3906	P001937995	5568-0	09/03/2014
NZM4034	R002502335	7455-0	08/03/2014
NZM4848	R002503628	7455-0	10/03/2014
NZM5051	R002502788	7455-0	08/03/2014
NZM5070	P001935204	5541-2	10/03/2014
NZM5190	F001153654	6050-3	10/03/2014
NZM5517	F001152920	6050-3	10/03/2014
NZM5771	P001909586	7030-1	04/03/2014
NZM6265	F001153801	6050-3	10/03/2014
NZM6571	P001920231	5550-0	01/03/2014
NZM6646	R002502513	7455-0	08/03/2014
NZM7023	P001906622	5185-1	08/03/2014
NZM7023	P001906623	5185-2	08/03/2014
NZM7214	P001938046	5541-2	08/03/2014
NZM7306	R002503797	7455-0	09/03/2014
NZM7507	R002502680	7455-0	09/03/2014
NZM7754	R002504492	7455-0	09/03/2014
NZM7777	P001800991	5541-2	08/03/2014
NZM7779	R002503355	7455-0	09/03/2014
NZM8149	P001908120	5380-0	07/03/2014
NZM8482	R002505210	7455-0	09/03/2014
NZM8805	P001920410	7366-2	05/03/2014
NZM9152	R002502635	7455-0	08/03/2014
NZN0075	R002503815	7455-0	09/03/2014
NZN0185	F001153458	6050-3	07/03/2014
NZN0555	F001152297	6050-3	09/03/2014
NZN0572	P001906630	5185-1	08/03/2014
NZN0579	F001152488	6050-3	06/03/2014
NZN0693	F001152752	6050-3	10/03/2014
NZN0785	F001152827	6050-3	09/03/2014

PLACA	AIT	INFRACAO	DATA
NZN0812	P001920301	5568-0	04/03/2014
NZN0967	R002502547	7455-0	04/03/2014
NZN1016	R002505003	7455-0	09/03/2014
NZN2233	R002502065	7455-0	08/03/2014
NZN2325	F001151856	6050-3	08/03/2014
NZN2380	F001152805	6050-3	10/03/2014
NZN3258	R002503894	7455-0	10/03/2014
NZN3428	F001151611	6050-3	09/03/2014
NZN3663	F001151322	6050-3	08/03/2014
NZN3818	R002502855	7455-0	09/03/2014
NZN4011	R002501988	7455-0	01/03/2014
NZN4203	F001153810	6050-3	10/03/2014
NZN4922	P001920861	5738-0	08/03/2014
NZN5092	R002505097	7455-0	08/03/2014
NZN5115	P001906160	7366-2	07/03/2014
NZN5133	F001153427	6050-3	06/03/2014
NZN5546	R002503115	7455-0	06/03/2014
NZN5736	P001938491	5592-0	05/03/2014
NZN6332	F001152030	6050-3	08/03/2014
NZN6371	R002504581	7455-0	10/03/2014
NZN6442	P001935421	5541-2	10/03/2014
NZN6694	P001913389	5550-0	07/03/2014
NZN7106	R002503195	7455-0	06/03/2014
NZN7699	P001922811	5738-0	08/03/2014
NZN7939	R002502608	7455-0	08/03/2014
NZN8318	R002501830	7455-0	08/03/2014
NZN8366	P001938624	5185-1	06/03/2014
NZN8866	R002504636	7455-0	09/03/2014
NZN9122	R002503756	7455-0	09/03/2014
NZN9172	R002503402	7455-0	06/03/2014
NZN9404	F001152414	6050-3	09/03/2014
NZN9782	P001772582	5509-0	09/03/2014
NZN9829	R002503173	7455-0	06/03/2014
NZO0005	F001151229	6050-3	08/03/2014
NZO0019	R002502516	7455-0	08/03/2014
NZO1010	R002503223	7455-0	06/03/2014
NZO1124	R002502069	7463-0	08/03/2014
NZO1254	P001908857	7366-2	08/03/2014
NZO1355	R002503007	7455-0	09/03/2014
NZO1407	R002501861	7455-0	09/03/2014
NZO1536	F001152606	6050-3	09/03/2014
NZO1829	F001153793	6050-3	10/03/2014
NZO1957	R002502219	7455-0	09/03/2014
NZO2061	F001152828	6050-3	09/03/2014
NZO2241	R002504010	7455-0	09/03/2014
NZO2404	R002504855	7455-0	09/03/2014
NZO2431	P001920379	5568-0	01/03/2014
NZO2643	R002503596	7455-0	09/03/2014
NZO2761	P001925426	5479-0	06/03/2014
NZO2761	R002502381	7455-0	06/03/2014
NZO2953	F001151821	6050-3	08/03/2014
NZO3208	R002503258	7455-0	09/03/2014
NZO3324	R002502389	7455-0	07/03/2014
NZO3416	P001519113	5681-0	09/03/2014
NZO3416	P001896589	5681-0	09/03/2014
NZO3416	P001918156	5681-0	09/03/2014
NZO3799	R002504401	7455-0	10/03/2014
NZO3852	P001934773	5541-2	10/03/2014
NZO3934	R002505033	7455-0	08/03/2014
NZO4225	R002503098	7455-0	06/03/2014
NZO4297	R002500230	7455-0	05/03/2014
NZO4710	P001850064	5550-0	08/03/2014
NZO4961	R002503850	7455-0	06/03/2014
NZO5013	P001934856	5541-2	10/03/2014
NZO5085	P001917004	7366-2	10/03/2014
NZO5131	P001924969	5630-0	10/03/2014
NZO5272	P001938770	5185-1	05/03/2014
NZO5701	P001907291	7366-2	07/03/2014
NZO5743	F001153525	6050-3	09/03/2014
NZO6053	P001934627	5452-1	09/03/2014
NZO6168	P001920416	5550-0	05/03/2014
NZO6360	P001938260	5185-1	05/03/2014
NZO6360	R002503968	7455-0	06/03/2014
NZO6498	F001152633	6050-3	09/03/2014
NZO6504	F001152555	6050-3	06/03/2014
NZO6940	R00251287	5738-0	08/03/2014
NZO7165	R002503142	7455-0	06/03/2014
NZO7434	R002504773	7455-0	09/03/2014
NZO7581	P001904403	5592-0	02/03/2014
NZO7675	F001151270	6050-3	08/03/2014
NZO8029	F001153435	6050-3	10/03/2014
NZO8342	R002502910	7455-0	08/03/2014
NZO9136	F001153448	6050-3	10/03/2014
NZO9411	R002504292	7455-0	09/03/2014
NZO9517	R002502143	7455-0	09/03/2014
NZO9856	P001921936	5568-0	04/03/2014
NZO9877	P001924674	5550-0	07/03/2014
NZP0317	R002503225	7455-0	06/03/2014
NZP0839	R002502944	7455-0	09/03/2014
NZP1099	P001916539	5568-0	02/03/2014
NZP1689	R002504041	7455-0	09/03/2014
NZP2279	R002501661	7455-0	08/03/2014
NZP2431	P001909957	5681-0	09/03/2014

PLACA	AIT	INFRACAO	DATA
NZP2763	F001151941	6050-3	09/03/2014
NZP2789	R002502298	7455-0	09/03/2014
NZP2801	R002502218	7455-0	09/03/2014
NZP2979	P001918081	5550-0	06/03/2014
NZP3016	P001940816	5568-0	09/03/2014
NZP3586	R002501589	7455-0	08/03/2014
NZP3926	R002503024	7455-0	08/03/2014
NZP4291	P001650330	7366-2	07/03/2014
NZP4352	F001153062	6050-3	06/03/2014
NZP4651	P001888818	7366-2	01/03/2014
NZP4755	F001152531	6050-3	06/03/2014
NZP5146	P001920311	5568-0	04/03/2014
NZP5735	P001915935	5185-2	00/03/2014
NZP5891	P001946051	5185-1	03/03/2014
NZP5891	P001946052	7366-1	03/03/2014
NZP5944	P001919428	5185-1	08/03/2014
NZP6199	F001153470	6050-3	10/03/2014
NZP6965	R002502787	7455-0	08/03/2014
NZP7524	R002502346	7455-0	08/03/2014
NZP7541	P001702897	5550-0	09/03/2014
NZP8036	P001899988	5568-0	01/03/2014
NZP8175	P001896785	7366-2	07/03/2014
NZP8415	P001722047	5541-2	10/03/2014
NZP8966	F001151448	6050-3	08/03/2014
NZP9030	P001892551	5380-0	10/03/2014
NZP9060	P001919528	5622-1	06/03/2014
NZP9103	R002503856	7455-0	06/03/2014
NZP9341	R002501718	7455-0	08/03/2014
NZP9654	P001938707		



PLACA	AIT	INFRACAO	DATA
NZR3666	R002501767	7455-0	09/03/2014
NZR3790	F001153472	6050-3	10/03/2014
NZR3847	P001924844	5681-0	07/03/2014
NZR4407	R002504662	7455-0	09/03/2014
NZR4553	F001152450	6050-3	06/03/2014
NZR4625	R002503483	7455-0	06/03/2014
NZR4625	R002503713	7455-0	10/03/2014
NZR4814	P001938572	5185-1	05/03/2014
NZR5117	R002502287	7455-0	08/03/2014
NZR5232	R002502926	7455-0	09/03/2014
NZR5364	F001152722	6050-3	06/03/2014
NZR5734	P001920981	5681-0	10/03/2014
NZR5778	F001151543	6050-3	09/03/2014
NZR5800	F001150895	6050-3	07/03/2014
NZR5996	R002503620	7455-0	10/03/2014
NZR6068	F001151517	6050-3	09/03/2014
NZR6166	P001919341	5550-0	04/03/2014
NZR6391	P001934854	5541-2	10/03/2014
NZR6550	P001887111	5452-1	08/03/2014
NZR6564	F001151565	6050-3	08/03/2014
NZR6601	P001907367	5452-1	06/03/2014
NZR6638	R002503000	7455-0	08/03/2014
NZR6638	R002505217	7455-0	09/03/2014
NZR6731	P001938272	5479-0	05/03/2014
NZR6810	F001153524	6050-3	09/03/2014
NZR7342	F001152742	6050-3	10/03/2014
NZR7485	P001837263	5550-0	08/03/2014
NZR7670	R002502697	7455-0	08/03/2014
NZR7858	P001892153	5541-2	04/03/2014
NZR7864	P001911942	5541-2	07/03/2014
NZR7909	R002501879	7455-0	08/03/2014
NZR9126	P001938036	5568-0	09/03/2014
NZR9577	F001152548	6050-3	06/03/2014
NZR9606	P001936172	5452-2	06/03/2014
NZR9737	F001152998	6050-3	09/03/2014
NZR9770	F001151928	6050-3	08/03/2014
NZS0033	F001151558	6050-3	08/03/2014
NZS0746	R002503316	7455-0	09/03/2014
NZS0825	R002501681	7455-0	04/03/2014
NZS1054	R002503704	7455-0	09/03/2014
NZS1066	R002502260	7455-0	08/03/2014
NZS1189	R002502524	7455-0	09/03/2014
NZS1244	P001920039	5487-0	10/03/2014
NZS1480	F001151694	6050-3	08/03/2014
NZS1512	P001913383	5568-0	07/03/2014
NZS2102	R002502054	7455-0	07/03/2014
NZS2173	F001153265	6050-3	10/03/2014
NZS2464	P001921887	5550-0	02/03/2014
NZS2467	P001889105	5452-1	10/03/2014
NZS2558	R002503407	7455-0	09/03/2014
NZS2786	P001938464	5592-0	05/03/2014
NZS3403	P001912555	5452-1	08/03/2014
NZS3527	P001938578	5185-1	05/03/2014
NZS3592	P001906851	7366-2	09/03/2014
NZS4121	F001153714	6050-3	09/03/2014
NZS4163	R002503121	7455-0	09/03/2014
NZS4225	P001899967	5568-0	01/03/2014
NZS4241	F001151638	6050-3	08/03/2014
NZS4275	R002501985	7455-0	09/03/2014
NZS4308	R002502438	7455-0	08/03/2014
NZS4319	P001940819	5568-0	09/03/2014
NZS4975	P001800995	5541-2	08/03/2014
NZS5096	F001152480	6050-3	06/03/2014
NZS5154	P001939201	5568-0	06/03/2014
NZS5597	F001153539	6050-3	10/03/2014
NZS5730	P001906844	7366-2	07/03/2014
NZS5873	F001153704	6050-3	09/03/2014
NZS5877	R002503886	7455-0	10/03/2014
NZS5951	F001151801	6050-3	09/03/2014
NZS6494	F001151302	6050-3	06/03/2014
NZS6537	R002502033	7455-0	06/03/2014
NZS6554	R002502893	7455-0	04/03/2014
NZS6866	R002503214	7455-0	06/03/2014
NZS7309	R002503465	7471-0	09/03/2014
NZS7763	P001910792	5452-1	04/03/2014
NZS7919	F001152437	6050-3	06/03/2014
NZS8065	F001151579	6050-3	09/03/2014
NZS8553	P001774214	5550-0	04/03/2014
NZS9175	P001891239	5550-0	02/03/2014
NZS9313	F001151482	6050-3	08/03/2014
NZS9631	P001937961	5550-0	09/03/2014
NZT0066	P001919424	5185-1	08/03/2014
NZT0386	P001920289	5550-0	01/03/2014
NZT0411	P001902061	7366-2	06/03/2014
NZT0411	P001902060	5185-1	06/03/2014
NZT0666	P001910771	5452-1	04/03/2014
NZT1091	F001152605	6050-3	06/03/2014
NZT1859	P001934207	5550-0	04/03/2014
NZT1935	R002503553	7463-0	09/03/2014
NZT2008	P001908970	5509-0	08/03/2014
NZT2149	P001907296	7366-2	08/03/2014
NZT2738	F001153746	6050-3	10/03/2014
NZT3138	R002504436	7455-0	06/03/2014

PLACA	AIT	INFRACAO	DATA
NZT3228	P001922111	5568-0	04/03/2014
NZT3403	P001894134	5452-1	07/03/2014
NZT3521	P001796590	5452-1	08/03/2014
NZT3621	R002502823	7455-0	08/03/2014
NZT4659	F001153496	6050-3	10/03/2014
NZT4976	F001151951	6050-3	09/03/2014
NZT6049	P001938712	5550-0	02/03/2014
NZT6153	P001922114	5550-0	04/03/2014
NZT6166	R002502803	7455-0	09/03/2014
NZT6725	P001894148	5550-0	07/03/2014
NZT7150	R002501886	7463-0	08/03/2014
NZT7251	P001153519	6050-3	06/03/2014
NZT7311	R002502060	7455-0	08/03/2014
NZT7518	F001152983	6050-3	10/03/2014
NZT7576	F001153696	6050-3	06/03/2014
NZT7577	P001936169	5550-0	05/03/2014
NZT7883	R002502398	7455-0	08/03/2014
NZT7891	P001884248	7366-2	10/03/2014
NZT8312	F001152768	6050-3	10/03/2014
NZT8989	P001910776	5185-1	06/03/2014
NZT9330	P001921973	5550-0	03/03/2014
NZU1357	F001151353	6050-3	08/03/2014
NZU1518	R002502515	7455-0	08/03/2014
NZU1630	P001900661	7366-2	07/03/2014
NZU1778	F001151993	6050-3	08/03/2014
NZU2066	P001894135	5550-0	07/03/2014
NZU2107	F001153723	6050-3	10/03/2014
NZU2110	F001153409	6050-3	10/03/2014
NZU2311	R002502211	7455-0	09/03/2014
NZU2465	R002501852	7455-0	09/03/2014
NZU2959	R002501713	7455-0	09/03/2014
NZU3029	P001912006	5452-1	07/03/2014
NZU3212	F001151223	6050-3	08/03/2014
NZU3261	F001153466	6050-3	10/03/2014
NZU3336	F001152093	6050-3	08/03/2014
NZU3422	R002502460	7455-0	09/03/2014
NZU3458	R002501864	7455-0	09/03/2014
NZU3487	R002503379	7455-0	06/03/2014
NZU3833	R002502137	7455-0	08/03/2014
NZU3971	R002502290	7455-0	08/03/2014
NZU4053	P001937993	5568-0	09/03/2014
NZU4479	F001151460	6050-3	08/03/2014
NZU5482	F001152261	6050-3	09/03/2014
NZU5533	R002504069	7455-0	09/03/2014
NZU5778	R002504878	7455-0	09/03/2014
NZU5874	R002503924	7455-0	09/03/2014
NZU6362	P001909939	5452-1	08/03/2014
NZU6600	P001937933	7366-2	10/03/2014
NZU6603	P001938268	5185-1	05/03/2014
NZU7043	P001886306	7366-2	01/03/2014
NZU7105	R002502540	7455-0	02/03/2014
NZU7187	R002501842	7455-0	09/03/2014
NZU7443	F001152148	6050-3	06/03/2014
NZU7697	F001153107	6050-3	10/03/2014
NZU7720	P001893314	7366-2	08/03/2014
NZU8185	F001151910	6050-3	08/03/2014
NZU8282	P001915754	5452-1	08/03/2014
NZU8812	F001151605	6050-3	08/03/2014
NZU8946	F001153522	6050-3	09/03/2014
NZU9025	P001900779	7366-2	07/03/2014
NZU9410	P001924679	5550-0	07/03/2014
NZU9617	R002502666	7455-0	09/03/2014
NZV0189	F001152937	6050-3	06/03/2014
NZV0597	P001884247	5568-0	06/03/2014
NZV0619	P001924667	5622-2	07/03/2014
NZV0619	P001907203	5622-2	07/03/2014
NZV1316	P001908967	5509-0	08/03/2014
NZV1437	R002501812	7455-0	09/03/2014
NZV1547	R002503829	7463-0	09/03/2014
NZV1699	R002503733	7455-0	09/03/2014
NZV1824	R002502999	7455-0	08/03/2014
NZV2450	R002502493	7455-0	06/03/2014
NZV2872	P001908854	5452-3	08/03/2014
NZV3126	F001151711	6050-3	07/03/2014
NZV3816	F001151396	6050-3	08/03/2014
NZV4433	F001151212	6050-3	09/03/2014
NZV5015	P001906828	5452-1	07/03/2014
NZV5206	F001153068	6050-3	09/03/2014
NZV5225	P001880573	5550-0	07/03/2014
NZV5821	P001926027	5568-0	09/03/2014
NZV6356	P001934630	5452-1	09/03/2014
NZV7412	R002505208	7455-0	06/03/2014
NZV7571	P001906814	5681-0	06/03/2014
NZV7687	F001153045	6050-3	09/03/2014
NZV7772	R002502767	7455-0	09/03/2014
NZV7962	F001151074	6050-3	07/03/2014
NZV8385	P001907309	7366-2	08/03/2014
NZV8985	P001908696	5550-0	08/03/2014
NZV9026	F001153526	6050-3	09/03/2014
NZV9069	F001151171	6050-3	08/03/2014
NZV9183	P001917006	5452-1	10/03/2014
NZW0056	F001152467	6050-3	06/03/2014
NZW0150	P001755702	5452-1	10/03/2014

PLACA	AIT	INFRACAO	DATA
NZW0340	F001152459	6050-3	06/03/2014
NZW0790	R002500696	7455-0	05/03/2014
NZW1149	R002501810	7455-0	09/03/2014
NZW1312	R002501821	7455-0	09/03/2014
NZW1669	F001151123	6050-3	08/03/2014
NZW1834	F001153003	6050-3	10/03/2014
NZW2088	R002501951	7455-0	08/03/2014
NZW3360	P001773983	5452-1	08/03/2014
NZW3702	R002503904	7455-0	09/03/2014
NZW4066	R002502702	7455-0	08/03/2014
NZW4352	R002500085	7455-0	08/03/2014
NZW4669	P001911768	6050-1	08/03/2014
NZW5251	P001937904	6050-1	08/03/2014
NZW5834	R002502519	7455-0	08/03/2014
NZW6290	R002503178	7455-0	06/03/2014
NZW6642	P001940164	5380-0	10/03/2014
NZW6830	R002502644	7455-0	09/03/2014
NZW6980	R002502955	7455-0	09/03/2014
NZW6980	F001152891	6050-3	09/03/2014
NZW7611	R002504623	7455-0	09/03/2014
NZW8149	P001946043	5568-0	03/03/2014
NZW8275	R002504264	7455-0	09/03/2014
NZW8429	F001152286	6050-3	09/03/2014
NZW8620	F001151531	6050-3	07/03/2014
NZW9421	R002504828	7455-0	09/03/2014
NZX0114	P001934633	5452-1	09/03/2014
NZX0472	P001924843	5681-0	07/03/2014
NZX0706	P001938570	5185-1	



PLACA	AIT	INFRACAO	DATA
NZY6250	P001745928	5487-0	06/03/2014
NZY6392	R002503256	7455-0	09/03/2014
NZY6770	P001924676	5550-0	07/03/2014
NZY6787	P001921983	5185-1	03/03/2014
NZY6958	R002502728	7455-0	08/03/2014
NZY6958	P001934087	5541-2	09/03/2014
NZY6962	R002502533	7455-0	09/03/2014
NZY7804	R002500786	7455-0	05/03/2014
NZY8054	F001151479	6050-3	07/03/2014
NZY8663	F001152638	6050-3	09/03/2014
NZY8742	F001151968	6050-3	08/03/2014
NZY8744	R002505200	7455-0	09/03/2014
NZY8889	R002503458	7455-0	06/03/2014
NZY9014	R002503630	7455-0	10/03/2014
NZY9059	R002504113	7455-0	10/03/2014
NZY9592	P001880908	5185-1	08/03/2014
NZZ0653	P001924682	5630-0	07/03/2014
NZZ0953	R002502974	7455-0	09/03/2014
NZZ1157	F001151380	6050-3	09/03/2014
NZZ1431	R002505039	7455-0	08/03/2014
NZZ1460	F001152134	6050-3	09/03/2014
NZZ2187	F001152603	6050-3	06/03/2014
NZZ2259	R002502870	7455-0	06/03/2014
NZZ2259	F001151327	7455-0	08/03/2014
NZZ2305	R002503832	6050-3	10/03/2014
NZZ2415	P001848900	5550-0	10/03/2014
NZZ2445	F001151926	6050-3	08/03/2014
NZZ2759	R002504758	7455-0	09/03/2014
NZZ2829	P001938453	5185-1	05/03/2014
NZZ2829	P001892000	5550-0	10/03/2014
NZZ3170	R002502477	7455-0	09/03/2014
NZZ3364	R002503716	7455-0	10/03/2014
NZZ3479	R002504745	7455-0	09/03/2014
NZZ3716	R002505064	7455-0	07/03/2014
NZZ3878	F001153530	6050-3	10/03/2014
NZZ3990	P001920867	5738-0	08/03/2014
NZZ4058	R002504490	7455-0	09/03/2014
NZZ4115	F001152504	6050-3	06/03/2014
NZZ4318	F001151581	6050-3	09/03/2014
NZZ4495	R002503005	7463-0	09/03/2014
NZZ4876	F001151826	6050-3	08/03/2014
NZZ4978	R002501365	7455-0	05/03/2014
NZZ5120	F001152353	6050-3	09/03/2014
NZZ5144	R002504605	7455-0	06/03/2014
NZZ5446	F001153701	6050-3	07/03/2014
NZZ5549	P001938627	5185-1	06/03/2014
NZZ5994	P001938276	5185-1	05/03/2014
NZZ6323	R002503707	7455-0	10/03/2014
NZZ6474	F001152483	6050-3	09/03/2014
NZZ6852	R002502798	7455-0	09/03/2014
NZZ7460	P001938602	5185-1	06/03/2014
NZZ7478	R002505131	7455-0	06/03/2014
NZZ7755	P001920588	5185-1	10/03/2014
NZZ8617	P001908687	5550-0	08/03/2014
NZZ8842	P001896416	7366-2	10/03/2014
NZZ9084	P001938775	5550-0	05/03/2014
NZZ9113	R002502404	7455-0	08/03/2014
NZZ9248	F001151537	6050-3	09/03/2014
NZZ9342	F001151391	6050-3	08/03/2014
NZZ9460	P001921937	5568-0	04/03/2014
NZZ9739	R002502208	7455-0	09/03/2014
NZZ9805	P001916549	5550-0	03/03/2014
OAB9030	F001153000	6050-3	10/03/2014
OAP1570	F001151906	6050-3	06/03/2014
OAQ1818	R002504055	7455-0	09/03/2014
OBX5685	P001938015	5568-0	06/03/2014
OCT3616	R002504074	7455-0	09/03/2014
OCW4415	P001938258	5550-0	05/03/2014
OCY4556	P001908021	5550-0	06/03/2014
OCZ5991	F001152094	6050-3	08/03/2014
ODB2026	F001153352	6050-3	09/03/2014
ODC4938	R002503911	7463-0	09/03/2014
ODE9656	R002504460	7463-0	09/03/2014
ODH0543	R002503891	7455-0	10/03/2014
ODO9508	R002502109	7455-0	08/03/2014
ODO9508	R002502110	7455-0	08/03/2014
OEJ1067	C013194885	5738-0	06/03/2014
OEK6556	P001936168	5550-0	05/03/2014
OEK7544	F001151149	6050-3	08/03/2014
OEK8898	P001908125	7366-2	07/03/2014
OEL4198	R002503589	7455-0	09/03/2014
OEL4516	R002503204	7455-0	06/03/2014
OEL6263	F001153231	6050-3	05/03/2014
OEM0001	P001938728	7366-2	05/03/2014
OEM2056	F001151919	6050-3	07/03/2014
OEN5169	F001153372	6050-3	10/03/2014
OEN8148	R002502321	7455-0	09/03/2014
OE01258	R002503769	7455-0	06/03/2014
OE05545	F001153732	6050-3	10/03/2014
OEP2307	P001938665	5568-0	09/03/2014
OEP4258	P001850192	5550-0	04/03/2014
OEP5117	R002504606	7455-0	06/03/2014
OEP8684	R002503752	7455-0	10/03/2014

PLACA	AIT	INFRACAO	DATA
OEQ2008	P001921297	5509-0	08/03/2014
OES4282	F001151787	6050-3	09/03/2014
OES5084	P001907288	5630-0	07/03/2014
OES5533	R002502534	7455-0	09/03/2014
OES5533	F001152952	6050-3	09/03/2014
OES5533	F001152950	5673-2	09/03/2014
OFE5866	R002501870	7455-0	09/03/2014
OFW6736	R002501588	7463-0	08/03/2014
OFW6736	R002501610	7455-0	08/03/2014
OFZ4994	P001848896	5550-0	10/03/2014
OGD5148	R002502595	7455-0	08/03/2014
OGH3859	P001938536	5550-0	05/03/2014
OGJ3619	F001152543	6050-3	09/03/2014
OHC2775	P001880583	5541-5	08/03/2014
OID8985	R002503796	7455-0	06/03/2014
OID8985	R002504000	7463-0	06/03/2014
OIM2171	R002502576	7455-0	08/03/2014
OJD4698	R002503449	7455-0	06/03/2014
OJD4698	R002503397	7455-0	06/03/2014
OJZ0891	F001152571	6050-3	06/03/2014
OKI0080	R002502459	7463-0	09/03/2014
OKI0097	R002503174	7455-0	06/03/2014
OKI0203	P001924699	5630-0	07/03/2014
OKI0300	R002502450	7455-0	09/03/2014
OKI0920	F001151835	6050-3	04/03/2014
OKI1113	R002503558	7463-0	10/03/2014
OKI1199	F001151456	6050-3	08/03/2014
OKI1338	P001935203	5541-2	10/03/2014
OKI1982	F001151297	6050-3	04/03/2014
OKI2064	F001152279	6050-3	06/03/2014
OKI2099	R002502105	7455-0	08/03/2014
OKI2276	F001152021	6050-3	07/03/2014
OKI2434	P001888940	5452-1	07/03/2014
OKI2521	P001896373	7366-2	07/03/2014
OKI3069	P001910464	5541-1	10/03/2014
OKI3548	R002503680	7455-0	09/03/2014
OKI3585	F001151165	6050-3	09/03/2014
OKI3770	F001153630	6050-3	10/03/2014
OKI3886	P001912674	5541-2	09/03/2014
OKI4298	F001152324	6050-3	06/03/2014
OKI4593	F001151459	6050-3	07/03/2014
OKI4832	F001153428	6050-3	06/03/2014
OKI5454	R002503849	7455-0	06/03/2014
OKI5590	P001837345	5550-0	07/03/2014
OKI7012	R002505238	7455-0	09/03/2014
OKI7253	P001548785	5681-0	10/03/2014
OKI7429	P001919407	5452-1	07/03/2014
OKI7464	R002502104	7455-0	08/03/2014
OKI7474	P001900666	7366-2	10/03/2014
OKI7818	F001151100	6050-3	08/03/2014
OKI8048	R002503435	7455-0	09/03/2014
OKI8324	R002501990	7455-0	08/03/2014
OKI8440	F001152707	6050-3	06/03/2014
OKI8469	F001151696	6050-3	08/03/2014
OKI8897	F001152033	6050-3	06/03/2014
OKI8928	R002502880	7455-0	09/03/2014
OKI9091	R002502959	7463-0	08/03/2014
OKI9356	R002504952	7463-0	09/03/2014
OKI9894	P001938674	5550-0	09/03/2014
OKJ0264	F001153135	6050-3	06/03/2014
OKJ0359	P001922219	7366-2	09/03/2014
OKJ0379	R002502281	7455-0	08/03/2014
OKJ0382	P001908704	5541-3	09/03/2014
OKJ0552	R002504427	7455-0	06/03/2014
OKJ0828	F001151524	6050-3	08/03/2014
OKJ0927	F001152041	6050-3	07/03/2014
OKJ1003	P001902920	7366-2	06/03/2014
OKJ1046	R002503662	7455-0	09/03/2014
OKJ1211	R002503338	7455-0	06/03/2014
OKJ1359	F001151213	6050-3	09/03/2014
OKJ1382	P001548784	5681-0	10/03/2014
OKJ2416	F001152495	6050-3	06/03/2014
OKJ2806	P001939602	5681-0	06/03/2014
OKJ3022	F001151908	6050-3	08/03/2014
OKJ3099	P001924643	5835-0	06/03/2014
OKJ3158	P001901443	5550-0	10/03/2014
OKJ3396	R002503979	7455-0	06/03/2014
OKJ3636	R002504430	7455-0	06/03/2014
OKJ3806	P001937398	5185-1	05/03/2014
OKJ4170	R002501813	7455-0	09/03/2014
OKJ4453	F001153627	6050-3	10/03/2014
OKJ4643	F001151895	6050-3	08/03/2014
OKJ4830	F001153542	6050-3	10/03/2014
OKJ5296	F001152243	6050-3	06/03/2014
OKJ5300	F001153548	6050-3	10/03/2014
OKJ5388	R002505211	7455-0	09/03/2014
OKJ5435	P001888831	7366-2	01/03/2014
OKJ5502	R002502550	7455-0	06/03/2014
OKJ6204	F001152936	6050-3	06/03/2014
OKJ6284	R002503496	7455-0	06/03/2014
OKJ7320	F001151189	6050-3	07/03/2014
OKJ7385	R002505197	7455-0	06/03/2014
OKJ7948	P001934978	5541-2	10/03/2014

PLACA	AIT	INFRACAO	DATA
OKJ8257	F001151837	6050-3	04/03/2014
OKJ8626	P001937978	5568-0	09/03/2014
OKJ8790	F001153629	6050-3	10/03/2014
OKJ9089	P001891201	5568-0	01/03/2014
OKJ9202	P001920421	5550-0	06/03/2014
OKK0283	P001938279	5185-1	05/03/2014
OKK0812	R001879548	5568-0	08/03/2014
OKK1707	F001153489	6050-3	09/03/2014
OKK1718	R002504440	7455-0	07/03/2014
OKK1733	R002503538	7455-0	10/03/2014
OKK1956	R002503491	7455-0	09/03/2014
OKK2040	R002502694	7455-0	08/03/2014
OKK2303	R002502236	7455-0	07/03/2014
OKK3162	P001911935	5541-2	06/03/2014
OKK3170	R002502452	7455-0	09/03/2014
OKK3279	P001917978	5185-1	10/03/2014
OKK3629	P001938606	5185-1	06/03/2014
OKK3846	F001151794	6050-3	08/03/2014
OKK3936	F001153764	6050-3	06/03/2014
OKK4612	F001152125	6050-3	09/03/2014
OKK5001	P001926025	5550-0	09/03/2014
OKK5179	R002503117	7455-0	06/03/2014
OKK5432	R002503970	7455-0	06/03/2014
OKK6070	R002502055	7455-0	07/03/2014
OKK6076	F001152632	6050-3	09/03/2014
OKK6486	F001152806	6050-3	10/03/2014
OKK6749	P001938031	5550-0	09/03/2014
OKK7232	R002503074	7455-0	06/03/2014



PLACA	AIT	INFRACAO	DATA
OKM4324	P001934858	5541-2	10/03/2014
OKM4468	R002505001	7455-0	09/03/2014
OKM4484	P001911766	5541-2	08/03/2014
OKM4788	P001936147	5185-1	04/03/2014
OKM4899	P001937645	7366-2	10/03/2014
OKM4918	F001152238	6050-3	06/03/2014
OKM5005	F001151879	6050-3	09/03/2014
OKM5013	F001152501	6050-3	06/03/2014
OKM5161	F001152307	6050-3	06/03/2014
OKM5243	P001927718	5185-1	03/03/2014
OKM6077	R002504660	7455-0	09/03/2014
OKM6146	R002499428	7455-0	05/03/2014
OKM6192	P001946058	5550-0	03/03/2014
OKM6382	R002503247	7455-0	09/03/2014
OKM6459	R002504482	7455-0	09/03/2014
OKM6717	P001936130	5550-0	04/03/2014
OKM6909	F001153483	6050-3	06/03/2014
OKM6993	R002504241	7455-0	06/03/2014
OKM7015	P001938667	5568-0	09/03/2014
OKM7408	R002503056	7455-0	06/03/2014
OKM7960	F001152948	6050-3	09/03/2014
OKM8087	P001909947	5681-0	09/03/2014
OKM8144	F001152121	6050-3	09/03/2014
OKM8192	R002504437	7455-0	06/03/2014
OKM8225	R002501707	7455-0	08/03/2014
OKM8292	P001891221	5550-0	02/03/2014
OKM8416	P001891981	5568-0	06/03/2014
OKM8515	P001938044	5541-2	08/03/2014
OKM8851	P001904800	5550-0	10/03/2014
OKM9012	P001938646	5550-0	08/03/2014
OKM9040	P001848934	5541-4	01/03/2014
OKM9299	R002503945	7455-0	06/03/2014
OKM9470	P001899974	5568-0	01/03/2014
OKM9470	F001151917	6050-3	06/03/2014
OKM9874	F001153400	6050-3	10/03/2014
OKM9901	F001151495	6050-3	08/03/2014
OKN0314	F001151924	6050-3	08/03/2014
OKN0684	P001938596	5185-1	05/03/2014
OKN0770	P001940815	5185-1	09/03/2014
OKN0831	R002501940	7455-0	08/03/2014
OKN0987	F001151402	6050-3	08/03/2014
OKN1464	P001886311	5568-0	01/03/2014
OKN1536	F001153684	6050-3	06/03/2014
OKN1729	P001909521	7366-2	07/03/2014
OKN1815	R002503376	7455-0	06/03/2014
OKN2014	R002502845	7455-0	08/03/2014
OKN2259	F001152048	6050-3	08/03/2014
OKN2273	P001894125	5550-0	06/03/2014
OKN2300	P001800992	5541-2	08/03/2014
OKN3354	F001152972	6050-3	06/03/2014
OKN3433	F001151880	6050-3	09/03/2014
OKN3609	F001152745	6050-3	10/03/2014
OKN4017	P001900778	7366-2	07/03/2014
OKN4179	R002501625	7455-0	08/03/2014
OKN4416	P001921942	7366-2	04/03/2014
OKN4416	P001917990	5568-0	10/03/2014
OKN4544	F001152835	6050-3	09/03/2014
OKN4553	F001153304	6050-3	10/03/2014
OKN4684	P001920316	5550-0	04/03/2014
OKN4823	P001938250	5185-1	05/03/2014
OKN4984	F001151556	6050-3	08/03/2014
OKN5134	P001926026	5550-0	09/03/2014
OKN5350	P001924661	5380-0	07/03/2014
OKN5583	P001891204	5568-0	01/03/2014
OKN5583	P001937975	5568-0	09/03/2014
OKN6137	R002503823	7455-0	06/03/2014
OKN6427	F001152511	6050-3	06/03/2014
OKN6462	R002501692	7455-0	09/03/2014
OKN6485	F001151331	6050-3	08/03/2014
OKN6700	P001894121	5550-0	06/03/2014
OKN6788	F001153067	6050-3	09/03/2014
OKN6818	P001922119	5550-0	04/03/2014
OKN6863	P001938016	5568-0	06/03/2014
OKN7146	P001915466	7366-2	06/03/2014
OKN7522	P001938620	5550-0	06/03/2014
OKN7534	R002502106	7455-0	08/03/2014
OKN7824	F001152123	6050-3	09/03/2014
OKN8026	F001152367	6050-3	06/03/2014
OKN8092	R002502228	7455-0	04/03/2014
OKN8197	P001920228	5592-0	01/03/2014
OKN8314	R002503425	7455-0	06/03/2014
OKN8485	F001151998	6050-3	08/03/2014
OKN8608	R002505024	7455-0	07/03/2014
OKN9402	R002504575	7455-0	09/03/2014
OKN9491	P001891233	5550-0	02/03/2014
OKN9778	F001152310	6050-3	06/03/2014
OKO0125	F001151514	6050-3	04/03/2014
OKO0436	F001152142	6050-3	06/03/2014
OKO0486	P01899996	5568-0	01/03/2014
OKO1115	R002505216	7455-0	09/03/2014
OKO1999	P001940840	5568-0	10/03/2014
OKO2019	P001924704	5630-0	07/03/2014
OKO2071	P001938574	5550-0	05/03/2014

PLACA	AIT	INFRACAO	DATA
OKO2430	F001151226	6050-3	09/03/2014
OKO2530	F001153500	6050-3	10/03/2014
OKO2635	P001867158	5835-0	06/03/2014
OKO2646	F001152018	6050-3	08/03/2014
OKO2915	R002502971	7455-0	09/03/2014
OKO2915	R002501909	7463-0	09/03/2014
OKO2942	F001151408	6050-3	09/03/2014
OKO3105	R002505177	7455-0	06/03/2014
OKO3155	R002501795	7455-0	08/03/2014
OKO3283	F001152490	6050-3	06/03/2014
OKO3312	P001917010	5550-0	10/03/2014
OKO3312	P001917011	7366-2	10/03/2014
OKO3446	F001151613	6050-3	09/03/2014
OKO3708	R002502138	7455-0	08/03/2014
OKO3992	R002503193	7455-0	06/03/2014
OKO3992	R002503194	7455-0	06/03/2014
OKO4093	F001153769	6050-3	07/03/2014
OKO4299	R002503640	7455-0	09/03/2014
OKO4339	R002505060	7455-0	07/03/2014
OKO4679	R002504576	7455-0	09/03/2014
OKO5526	R002502992	7455-0	04/03/2014
OKO5546	P001906744	7366-2	10/03/2014
OKO5787	R002504868	7455-0	09/03/2014
OKO6505	R002503871	7455-0	10/03/2014
OKO6742	F001151496	6050-3	08/03/2014
OKO6747	R002503537	7455-0	09/03/2014
OKO6899	P001801000	5541-2	08/03/2014
OKO7096	R002504045	7463-0	09/03/2014
OKO8325	P001924976	5630-0	10/03/2014
OKO8478	F001152159	6050-3	06/03/2014
OKO9028	F001151952	6050-3	09/03/2014
OKO9072	P001887107	5452-1	08/03/2014
OKO9897	F001151897	6050-3	08/03/2014
OKO9997	R002502428	7455-0	08/03/2014
OKP0007	P001938686	5550-0	02/03/2014
OKP0050	R002504103	7455-0	10/03/2014
OKP0120	F001152054	6050-3	08/03/2014
OKP0165	R002503506	7455-0	10/03/2014
OKP0196	F001152209	6050-3	09/03/2014
OKP0211	R002503320	7455-0	06/03/2014
OKP0352	P001938454	5550-0	05/03/2014
OKP0398	F001152235	6050-3	06/03/2014
OKP0459	F001153731	6050-3	10/03/2014
OKP0537	P001924646	7366-2	06/03/2014
OKP0605	P001887928	7366-2	04/03/2014
OKP0884	P018999991	5568-0	01/03/2014
OKP0995	R002501738	7455-0	08/03/2014
OKP1804	R002503285	7455-0	06/03/2014
OKP1851	F001151811	6050-3	08/03/2014
OKP2127	R002504616	7455-0	06/03/2014
OKP3048	R002504489	7455-0	09/03/2014
OKP4238	F001152113	6050-3	08/03/2014
OKP4403	F001153420	6050-3	10/03/2014
OKP4743	R002501869	7455-0	09/03/2014
OKP4867	F001151437	6050-3	08/03/2014
OKP5055	F001152738	6050-3	09/03/2014
OKP5258	P001912478	5541-2	08/03/2014
OKP6253	F001152060	6050-3	08/03/2014
OKP7049	R002501984	7455-0	03/03/2014
OKP7094	F001152909	6050-3	10/03/2014
OKP7100	R002503108	7455-0	06/03/2014
OKP7225	P001939603	5452-1	06/03/2014
OKP7276	F001153341	6050-3	10/03/2014
OKP7360	F001152979	6050-3	10/03/2014
OKP7382	R002502379	7455-0	04/03/2014
OKP7423	P001906609	5185-1	08/03/2014
OKP7561	R002502313	7455-0	09/03/2014
OKP8011	F001153226	6050-3	10/03/2014
OKP8090	R002503259	7455-0	09/03/2014
OKP8186	P001894142	5550-0	07/03/2014
OKP8410	R002501699	7455-0	09/03/2014
OKP8416	P001937990	5550-0	09/03/2014
OKP8576	P001702024	5568-0	08/03/2014
OKP8599	P001938248	5550-0	05/03/2014
OKP8599	P001938249	5550-0	05/03/2014
OKP8977	P001920790	5452-1	07/03/2014
OKP9100	R002502037	7455-0	06/03/2014
OKP9283	P001908284	5452-1	08/03/2014
OKQ0637	F001151883	6050-3	09/03/2014
OKQ0637	F001153004	6050-3	10/03/2014
OKQ0735	P001920403	5185-1	05/03/2014
OKQ1238	F001151259	6050-3	08/03/2014
OKQ1919	F001151656	6050-3	07/03/2014
OKQ1969	F001152971	6050-3	06/03/2014
OKQ2491	F001152090	6050-3	07/03/2014
OKQ2736	P001924856	5681-0	07/03/2014
OKQ2880	R002503350	7455-0	09/03/2014
OKQ2915	R002505214	7455-0	09/03/2014
OKQ2951	P001910529	6025-0	08/03/2014
OKQ3065	P001914831	7030-1	04/03/2014
OKQ3065	P001914830	5819-1	04/03/2014
OKQ3174	P001850184	5550-0	07/03/2014
OKQ3280	R002503294	7455-0	09/03/2014

PLACA	AIT	INFRACAO	DATA
OKQ3329	R002501895	7455-0	09/03/2014
OKQ4013	F001152614	5673-2	10/03/2014
OKQ4263	F001153099	6050-3	10/03/2014
OKQ4333	P001916556	5550-0	03/03/2014
OKQ4835	P001922118	5550-0	04/03/2014
OKQ4960	F001153773	6050-3	09/03/2014
OKQ5387	P001745242	5185-1	05/03/2014
OKQ5469	R002504487	7455-0	09/03/2014
OKQ5653	F001152106	6050-3	08/03/2014
OKQ5729	P001892150	5541-2	04/03/2014
OKQ6117	P001922393	6050-1	04/03/2014
OKQ6214	R002501130	7455-0	05/03/2014
OKQ6267	P001920420	5550-0	06/03/2014
OKQ6736	F001152899	6050-3	06/03/2014
OKQ6966	R002504449	7455-0	09/03/2014
OKQ7510	F001151660	6050-3	08/03/2014
OKQ7725	P001937360	5550-0	05/03/2014
OKQ7814	R002502506	7455-0	08/03/2014
OKQ8162	F001152584	6050-3	06/03/2014
OKQ8224	P001939965	5550-0	08/03/2014
OKQ8720	R002503224	7455-0	06/03/2014
OKQ8962	R002503497	7455-0	09/03/2014
OKQ9317	F001153275	6050-3	06/03/2014
OKQ9551	P001887945	6050-1	07/03/2014
OKQ9648	F001152927	6050-3	10/03/2014
OKR0081	R002505205	7463-0	09/03/2014
OKR0290	R002501845		



PLACA	AIT	INFRACAO	DATA
OKS4183	P001911658	5541-2	06/03/2014
OKS4968	F001151913	6050-3	09/03/2014
OKS5162	P001886293	5185-1	01/03/2014
OKS5286	F001152259	6050-3	06/03/2014
OKS5730	P001904799	5550-0	10/03/2014
OKS6166	F001151400	6050-3	08/03/2014
OKS6261	R002502401	7455-0	08/03/2014
OKS6591	P001938472	5185-1	05/03/2014
OKS6615	F001151328	6050-3	08/03/2014
OKS6835	R002501728	7455-0	06/03/2014
OKS7020	P001791227	5550-0	01/03/2014
OKS7041	R002503774	7455-0	10/03/2014
OKS7793	P001938616	5185-1	06/03/2014
OKS7814	P001911707	5541-2	06/03/2014
OKS7833	P001796582	5550-0	08/03/2014
OKS7833	R002503691	7455-0	09/03/2014
OKS8498	F001153657	6050-3	10/03/2014
OKS8979	P001938000	5568-0	09/03/2014
OKS8979	P001940822	5568-0	09/03/2014
OKS9206	R002503610	7455-0	09/03/2014
OKS9348	R002502180	7455-0	09/03/2014
OKS9375	F001153476	6050-3	10/03/2014
OKS9399	R002503937	7455-0	09/03/2014
OKS9487	R002505071	7455-0	08/03/2014
OKT0025	R002502987	7455-0	08/03/2014
OKT0296	F001151166	6050-3	09/03/2014
OKT0319	P001938241	5185-1	05/03/2014
OKT0542	P001935165	5185-1	09/03/2014
OKT0748	P001888862	5568-0	01/03/2014
OKT0829	R002502330	7455-0	09/03/2014
OKT1220	R002504766	7455-0	09/03/2014
OKT1252	P001891206	5568-0	01/03/2014
OKT1261	F001151899	6050-3	08/03/2014
OKT1345	F001153366	6050-3	07/03/2014
OKT1461	P001906158	5452-1	07/03/2014
OKT1895	R002502606	7455-0	08/03/2014
OKT2035	F001151889	6050-3	08/03/2014
OKT2258	R002502653	7455-0	09/03/2014
OKT2393	P001909524	7366-2	10/03/2014
OKT2447	P001918150	5819-4	08/03/2014
OKT3016	R002504856	7455-0	09/03/2014
OKT3016	R002503673	7455-0	09/03/2014
OKT3345	R002503513	7455-0	10/03/2014
OKT3784	F001151922	6050-3	08/03/2014
OKT4412	R002503601	7455-0	09/03/2014
OKT4475	F001149890	6050-3	05/03/2014
OKT4669	F001152475	6050-3	06/03/2014
OKT4797	R002503837	7455-0	10/03/2014
OKT5113	R002504008	7455-0	07/03/2014
OKT5182	P001906634	5185-2	08/03/2014
OKT5433	R002501667	7455-0	09/03/2014
OKT5680	P001891212	7170-2	01/03/2014
OKT5734	P001899702	5568-0	05/03/2014
OKT5916	R002504092	7455-0	09/03/2014
OKT6118	R002502600	7455-0	08/03/2014
OKT6137	P001937392	5185-1	05/03/2014
OKT6187	F001151781	6050-3	08/03/2014
OKT6760	R002502900	7455-0	08/03/2014
OKT6915	R002502850	7455-0	09/03/2014
OKT6915	R002502832	7463-0	09/03/2014
OKT6950	F001153767	6050-3	06/03/2014
OKT7805	R002501847	7455-0	09/03/2014
OKT8148	P001917754	5550-0	07/03/2014
OKT8224	P001908291	5452-1	08/03/2014
OKT8248	P001940842	5568-0	09/03/2014
OKT8312	F001152864	6050-3	09/03/2014
OKT8502	P001803634	5550-0	10/03/2014
OKT8609	F001152336	6050-3	06/03/2014
OKT9202	P001938232	5185-1	05/03/2014
OKT9421	P001904792	7366-2	10/03/2014
OKU0807	F001151106	6050-3	09/03/2014
OKU0932	F001151315	6050-3	08/03/2014
OKU0955	P001926072	5185-1	05/03/2014
OKU1081	R002502378	7463-0	04/03/2014
OKU1136	R002503103	7455-0	09/03/2014
OKU1136	R002503133	7455-0	09/03/2014
OKU1211	F001152464	6050-3	06/03/2014
OKU1791	P001918147	7366-2	07/03/2014
OKU2265	P001892148	5541-2	04/03/2014
OKU2347	P001918145	7366-2	07/03/2014
OKU2740	P001926075	5185-1	05/03/2014
OKU2824	P001894151	5550-0	10/03/2014
OKU3012	P001908201	5452-3	08/03/2014
OKU3208	R002501735	7455-0	08/03/2014
OKU3287	R002502324	7455-0	09/03/2014
OKU3377	F001152343	6050-3	06/03/2014
OKU3659	R002501915	7455-0	09/03/2014
OKU4044	F001151071	6050-3	01/03/2014
OKU4463	P001940849	5568-0	09/03/2014
OKU5123	P001907370	5550-0	10/03/2014
OKU5519	P001548778	5681-0	10/03/2014
OKU5735	F001152240	6050-3	06/03/2014
OKU5892	F001151081	6050-3	08/03/2014

PLACA	AIT	INFRACAO	DATA
OKU5947	P001920941	5819-4	07/03/2014
OKU6249	P001922706	6050-1	07/03/2014
OKU6305	F001150712	6050-3	05/03/2014
OKU6663	F001153054	6050-3	10/03/2014
OKU6744	P001921303	5509-0	08/03/2014
OKU6750	P001907369	5452-1	07/03/2014
OKU7028	F001153078	6050-3	10/03/2014
OKU7255	R002503201	7455-0	06/03/2014
OKU7730	P001874989	5185-1	05/03/2014
OKU7738	R002505198	7455-0	06/03/2014
OKU8383	F001152601	6050-3	06/03/2014
OKU8383	P001935170	7366-2	09/03/2014
OKU8581	F001152616	5673-2	10/03/2014
OKU8636	P001894120	5550-0	06/03/2014
OKU8827	F001153197	6050-3	06/03/2014
OKU9597	F001153389	6050-3	10/03/2014
OKU9950	R002501863	7455-0	09/03/2014
OKV0629	R002502616	7455-0	08/03/2014
OKV1039	R002502161	7455-0	09/03/2014
OKV1116	F001151784	6050-3	09/03/2014
OKV1174	F001151088	6050-3	08/03/2014
OKV1247	P001899822	5550-0	07/03/2014
OKV1487	P001915753	5452-1	08/03/2014
OKV1487	P001935377	5452-1	08/03/2014
OKV1565	R002502557	7455-0	07/03/2014
OKV2115	F001151640	6050-3	09/03/2014
OKV2443	R002503353	7455-0	09/03/2014
OKV2557	P001912557	5452-1	08/03/2014
OKV2627	P001926022	7196-2	09/03/2014
OKV2669	P001909936	5452-1	08/03/2014
OKV3108	F001153300	6050-3	09/03/2014
OKV3392	R002502921	7463-0	09/03/2014
OKV3857	P001908166	7366-2	10/03/2014
OKV3972	F001151615	6050-3	09/03/2014
OKV4351	P001925880	5185-1	04/03/2014
OKV4577	R002502975	7455-0	09/03/2014
OKV4815	F001152911	6050-3	10/03/2014
OKV4850	R002503583	7455-0	06/03/2014
OKV5453	R002501445	7455-0	05/03/2014
OKV5484	P001906607	5185-1	08/03/2014
OKV5524	R002503147	7455-0	09/03/2014
OKV5887	P001891999	5550-0	10/03/2014
OKV6323	R002501471	7455-0	07/03/2014
OKV6361	R002503205	7455-0	06/03/2014
OKV6490	R002501587	7455-0	08/03/2014
OKV6605	P001896579	5681-0	09/03/2014
OKV6728	P001938617	5185-1	06/03/2014
OKV6978	P018999995	5568-0	01/03/2014
OKV6978	P001888848	5568-0	01/03/2014
OKV7060	P001896748	5452-1	07/03/2014
OKV7125	P001917986	5550-0	10/03/2014
OKV7232	P001850063	5568-0	08/03/2014
OKV7258	F001152118	6050-3	09/03/2014
OKV7327	P001796592	5452-1	08/03/2014
OKV7636	F001151502	6050-3	08/03/2014
OKV7671	F001153700	6050-3	07/03/2014
OKV7875	F001153559	6050-3	10/03/2014
OKV7917	F001152255	6050-3	06/03/2014
OKV7966	P001937896	5185-1	08/03/2014
OKV8037	P001908293	7366-2	10/03/2014
OKV8111	P001926071	5185-1	05/03/2014
OKV8161	F001153602	6050-3	10/03/2014
OKV8208	R002502275	7455-0	08/03/2014
OKV8342	R002504471	7455-0	09/03/2014
OKV8586	F001151382	6050-3	09/03/2014
OKV8803	R002504094	7455-0	10/03/2014
OKV9289	R002501134	7455-0	07/03/2014
OKV9289	F001151287	6050-3	08/03/2014
OKV9367	P001911936	5541-2	06/03/2014
OKX0322	P001631915	5550-0	04/03/2014
OKX0667	F001153494	6050-3	09/03/2014
OKX0826	R002503400	7455-0	06/03/2014
OKX1036	P001919284	5550-0	04/03/2014
OKX1052	P001925427	5452-1	06/03/2014
OKX1069	P001940031	7366-2	10/03/2014
OKX1276	R002501907	7455-0	09/03/2014
OKX1644	R002503906	7455-0	09/03/2014
OKX1646	R002502532	7455-0	09/03/2014
OKX1965	R002502420	7455-0	08/03/2014
OKX2155	F001153543	6050-3	10/03/2014
OKX2270	R002502502	7455-0	08/03/2014
OKX2529	P001848898	5550-0	10/03/2014
OKX2548	P001918476	5568-0	10/03/2014
OKX2582	R002503251	7455-0	09/03/2014
OKX2697	R002502343	7455-0	07/03/2014
OKX2718	F001151093	6050-3	08/03/2014
OKX2810	R002501611	7455-0	08/03/2014
OKX3042	R002502367	7455-0	09/03/2014
OKX3425	R002502446	7455-0	09/03/2014
OKX3822	P001910790	5185-1	06/03/2014
OKX3822	F001152311	6050-3	06/03/2014
OKX3831	P001915773	5550-0	10/03/2014
OKX4156	P001917981	5185-1	10/03/2014

PLACA	AIT	INFRACAO	DATA
OKX4184	P001920597	5568-0	10/03/2014
OKX4475	R002504265	7455-0	09/03/2014
OKX4499	F001151177	6050-3	08/03/2014
OKX4735	R002504065	7455-0	09/03/2014
OKX4850	P001940014	5550-0	07/03/2014
OKX4897	R002502847	7463-0	09/03/2014
OKX4897	R002501704	7455-0	09/03/2014
OKX5137	P001916542	5568-0	03/03/2014
OKX5165	R002502010	7455-0	08/03/2014
OKX5179	F001152149	6050-3	06/03/2014
OKX5637	P001886298	5568-0	01/03/2014
OKX5849	R002501877	7455-0	08/03/2014
OKX6333	R002502126	7455-0	08/03/2014
OKX6395	R002503573	7455-0	09/03/2014
OKX6594	P001937888	5452-1	07/03/2014
OKX7516	F001153804	6050-3	10/03/2014
OKX7644	P001880901	5185-1	08/03/2014
OKX7765	P001900777	7366-2	07/03/2014
OKX8697	F001152836	6050-3	09/03/2014
OKX8754	R002501806	7455-0	09/03/2014
OKX9108	R002504777	7455-0	09/03/2014
OKX9340	R002503280	7455-0	06/03/2014
OKX9722	P001880585	5452-1	09/03/2014
OKY9827	P001922005	5550-0	06/03/2014
OKY0029	F001151607	6050-3	08/03/2014
OKY0285	F001152843	6050-3	10/03/2014
OKY0476	F001153652	6050-3	09/03/



PLACA	AIT	INFRACAO	DATA
OKZ4844	R002501790	7455-0	08/03/2014
OKZ5415	P001917993	5185-1	10/03/2014
OKZ5690	F001153412	6050-3	10/03/2014
OKZ5751	P001847639	6050-1	08/03/2014
OKZ6060	F001151476	6050-3	07/03/2014
OKZ6334	R002504759	7455-0	09/03/2014
OKZ6613	P001879547	5550-0	08/03/2014
OKZ6870	F001152057	6050-3	08/03/2014
OKZ7028	P001899297	5550-0	06/03/2014
OKZ7180	F001153520	6050-3	06/03/2014
OKZ7633	R002503643	7463-0	09/03/2014
OKZ8057	P001894108	5835-0	04/03/2014
OKZ8131	F001151231	6050-3	08/03/2014
OKZ8369	P001938566	5568-0	05/03/2014
OKZ8520	R002503855	7455-0	06/03/2014
OKZ8530	P001938255	5185-1	05/03/2014
OKZ8722	F001152418	6050-3	06/03/2014
OKZ8722	R002503360	7455-0	06/03/2014
OKZ8739	F001151627	6050-3	08/03/2014
OKZ8828	P001920414	5550-0	05/03/2014
OKZ9069	R002503866	7455-0	09/03/2014
OKZ9268	P001880571	5550-0	07/03/2014
OKZ9327	P001847632	7366-2	08/03/2014
OKZ9327	P001847633	5622-2	08/03/2014
OKZ9516	P001940812	5568-0	09/03/2014
OKZ9615	P001800994	5541-2	08/03/2014
OKZ9632	F001152534	6050-3	06/03/2014
OLA0030	P001920226	5592-0	01/03/2014
OLA0030	P001920386	5550-0	01/03/2014
OLA0240	R002503771	7455-0	09/03/2014
OLA0668	P001921886	5550-0	02/03/2014
OLA1013	F001151639	6050-3	09/03/2014
OLA1080	P001901454	5550-0	10/03/2014
OLA2118	P001519114	5681-0	09/03/2014
OLA2312	R002502545	7455-0	04/03/2014
OLA2409	P001918631	5380-0	10/03/2014
OLA2765	R002501971	7455-0	04/03/2014
OLA2765	R002503342	7455-0	06/03/2014
OLA3009	F001151904	6050-3	09/03/2014
OLA3052	F001152272	6050-3	06/03/2014
OLA3081	F001151819	6050-3	09/03/2014
OLA3557	P001906799	5185-1	04/03/2014
OLA3557	P001909921	5819-4	04/03/2014
OLA3557	P001909922	5215-2	04/03/2014
OLA3557	P001909923	5258-3	04/03/2014
OLA3844	F001151977	6050-3	09/03/2014
OLA4040	P001548781	5681-0	10/03/2014
OLA4046	F001151420	5673-2	08/03/2014
OLA4209	F001151508	6050-3	08/03/2014
OLA4271	P001913380	5550-0	06/03/2014
OLA4545	P001919525	5681-0	06/03/2014
OLA4690	R002504962	7455-0	09/03/2014
OLA4830	R002502406	7455-0	08/03/2014
OLA5056	R002502433	7455-0	08/03/2014
OLA5056	P001867991	5819-6	06/03/2014
OLA5136	F001152855	6050-3	06/03/2014
OLA5347	R002504108	7455-0	10/03/2014
OLA5560	P001938548	5568-0	05/03/2014
OLA5608	R002503086	7455-0	06/03/2014
OLA5661	F001152505	6050-3	06/03/2014
OLA5736	R002504052	7455-0	09/03/2014
OLA5855	P001899818	5550-0	04/03/2014
OLA6104	F001151461	6050-3	08/03/2014
OLA6731	R002503202	7455-0	06/03/2014
OLA6795	F001152043	6050-3	08/03/2014
OLA8008	F001153450	6050-3	06/03/2014
OLA8400	P001934975	5541-2	10/03/2014
OLA8725	P001938266	5185-1	05/03/2014
OLA8725	P001916558	5550-0	03/03/2014
OLA8771	P001696399	7366-2	09/03/2014
OLA9123	R002502820	7455-0	08/03/2014
OLA9151	R002501647	7455-0	08/03/2014
OLA9495	P001888823	5568-0	01/03/2014
OLA9819	F001152056	6050-3	08/03/2014
OLA9847	R002503392	7455-0	06/03/2014
OLA9847	R002503811	7455-0	06/03/2014
OLA9910	P001901459	5550-0	10/03/2014
OLB0086	F001153098	6050-3	10/03/2014
OLB0102	R002503974	7455-0	06/03/2014
OLB0213	P001937966	5550-0	09/03/2014
OLB0434	R002502813	7455-0	08/03/2014
OLB0669	F001153175	6050-3	10/03/2014
OLB1108	P001920312	7366-2	04/03/2014
OLB1109	R002501888	7455-0	08/03/2014
OLB1153	F001153406	6050-3	10/03/2014
OLB1435	P001899986	5568-0	01/03/2014
OLB1631	P001905316	5681-0	08/03/2014
OLB1978	R002504441	7455-0	09/03/2014
OLB2120	R002504557	7455-0	06/03/2014
OLB2169	F001152295	6050-3	06/03/2014
OLB2296	P001879115	5452-1	03/03/2014
OLB2350	F001151484	6050-3	09/03/2014
OLB2353	P001880430	5460-0	06/03/2014

PLACA	AIT	INFRACAO	DATA
OLB2929	F001153556	6050-3	10/03/2014
OLB3055	F001152517	6050-3	06/03/2014
OLB3105	R002502440	7463-0	08/03/2014
OLB3286	R002502874	7455-0	08/03/2014
OLB3644	R002502953	7455-0	09/03/2014
OLB4220	R002503218	7455-0	06/03/2014
OLB4276	P001920364	5550-0	01/03/2014
OLB4629	R002501925	7455-0	08/03/2014
OLB4903	P001922714	5452-1	07/03/2014
OLB5191	P001907310	5819-1	08/03/2014
OLB5408	P001899276	5622-2	06/03/2014
OLB5428	F001153364	6050-3	06/03/2014
OLB5563	R002501969	7455-0	09/03/2014
OLB5748	F001153554	6050-3	10/03/2014
OLB5889	P001921930	5568-0	03/03/2014
OLB6108	F001153086	6050-3	10/03/2014
OLB6165	R002502181	7455-0	09/03/2014
OLB6192	F001151438	6050-3	08/03/2014
OLB6227	R002503852	7455-0	06/03/2014
OLB6440	P001772584	5550-0	10/03/2014
OLB6516	F001153659	6050-3	10/03/2014
OLB6585	R002504288	7455-0	09/03/2014
OLB7124	P001886313	5568-0	01/03/2014
OLB7494	R002501789	7455-0	08/03/2014
OLB7755	F001151187	6050-3	04/03/2014
OLB7917	R002503177	7463-0	06/03/2014
OLB8200	F001151739	6050-3	08/03/2014
OLB8439	P001879556	5568-0	08/03/2014
OLB8870	P001886294	5568-0	01/03/2014
OLB9031	R002502931	7455-0	09/03/2014
OLB9286	R002503331	7455-0	06/03/2014
OLB9943	R002502300	7455-0	09/03/2014
OLC0324	F001153083	6050-3	10/03/2014
OLC0744	R002503302	7455-0	09/03/2014
OLC0910	P001924861	5681-0	07/03/2014
OLC1464	F001151858	6050-3	08/03/2014
OLC1568	F001153454	6050-3	06/03/2014
OLC1878	P001936165	5550-0	05/03/2014
OLC1958	F001151775	6050-3	07/03/2014
OLC2110	R002501626	7455-0	08/03/2014
OLC2494	P001920893	5452-1	10/03/2014
OLC2662	P001938604	5185-1	06/03/2014
OLC3320	R002502879	7455-0	09/03/2014
OLC3533	F001152400	6050-3	06/03/2014
OLC3731	R002502638	7455-0	09/03/2014
OLC4336	F001152174	6050-3	06/03/2014
OLC4672	F001151996	6050-3	08/03/2014
OLC5579	R002502436	7455-0	08/03/2014
OLC5579	R002504454	7455-0	09/03/2014
OLC5825	F001153001	6050-3	10/03/2014
OLC5942	R002503961	7455-0	10/03/2014
OLC6263	F001151442	6050-3	07/03/2014
OLC6970	R002503310	7455-0	06/03/2014
OLC7097	P001938457	5185-1	05/03/2014
OLC7158	F001151785	6050-3	09/03/2014
OLC7260	P001899965	5550-0	01/03/2014
OLC7437	R002504969	7455-0	09/03/2014
OLC7560	P001921298	5509-0	08/03/2014
OLC7845	F001152839	6050-3	09/03/2014
OLC8641	P001906632	5185-1	08/03/2014
OLC8762	F001152420	6050-3	06/03/2014
OLC9127	P001917991	5550-0	10/03/2014
OLC9130	F001153407	6050-3	06/03/2014
OLC9842	P001910397	5452-1	10/03/2014
OLC9977	R002502000	7455-0	09/03/2014
OLD0558	R002502434	7455-0	08/03/2014
OLD0572	F001153598	6050-3	10/03/2014
OLD0697	F001151455	6050-3	08/03/2014
OLD0971	F001151532	6050-3	08/03/2014
OLD1120	P001921988	5550-0	04/03/2014
OLD1231	R002503112	7455-0	06/03/2014
OLD1248	R002502872	7463-0	06/03/2014
OLD1380	F001152755	6050-3	10/03/2014
OLD1588	P001906925	6050-1	10/03/2014
OLD1784	F001151204	6050-3	08/03/2014
OLD1872	R002502174	7455-0	09/03/2014
OLD2556	F001152470	6050-3	06/03/2014
OLD2574	F001151758	6050-3	07/03/2014
OLD4097	F001152654	6050-3	10/03/2014
OLD4165	F001153221	6050-3	09/03/2014
OLD4215	F001151529	6050-3	09/03/2014
OLD4569	R002502384	7455-0	07/03/2014
OLD5069	R002501672	7455-0	09/03/2014
OLD5183	P001908080	6050-1	07/03/2014
OLD5201	F001152258	6050-3	06/03/2014
OLD5632	R002504024	7455-0	09/03/2014
OLD5791	P001906626	5185-1	08/03/2014
OLD5987	P001935399	5185-1	09/03/2014
OLD6319	F001151647	6050-3	08/03/2014
OLD6423	P001894063	5550-0	06/03/2014
OLD6457	F001151772	6050-3	08/03/2014
OLD6789	P001938723	5550-0	05/03/2014
OLD6819	R002503464	7455-0	09/03/2014

PLACA	AIT	INFRACAO	DATA
OLD6853	F001153660	6050-3	10/03/2014
OLD7139	F001152676	6050-3	10/03/2014
OLD8100	R002502673	7455-0	09/03/2014
OLD8925	F001153604	6050-3	10/03/2014
OLD9114	R002503959	7455-0	06/03/2014
OLD9167	R002501739	7463-0	08/03/2014
OLD9538	R002501441	7455-0	07/03/2014
OLD9622	R002503753	7455-0	10/03/2014
OLD9715	F001152500	6050-3	06/03/2014
OLD9779	P001917974	5185-1	10/03/2014
OLE0438	P001938467	7366-2	05/03/2014
OLE0669	F001151366	6050-3	09/03/2014
OLE0933	P001702358	6050-1	09/03/2014
OLE1311	R002502419	7455-0	08/03/2014
OLE1514	F001151424	6050-3	08/03/2014
OLE1643	R002501703	7455-0	09/03/2014
OLE1902	R002502193	7455-0	09/03/2014
OLE2068	P001912001	5541-2	07/03/2014
OLE2899	F001152482	6050-3	09/03/2014
OLE3135	P001909589	6050-1	09/03/2014
OLE3428	F001151075	6050-3	07/03/2014
OLE3910	P001915644	7366-2	07/03/2014
OLE3980	F001151103	6050-3	09/03/2014
OLE3988	R002503650	7455-0	10/03/2014
OLE4041	R002503853	7455-0	06/03/2014
OLE4148	P001937889	5452-1	07/03/2014
OLE4207	R002503698	7455-0	09/03/2014
OLE4492	F001153795	6050-3	10/03/2014
OLE4871	F00115367		



PLACA	AIT	INFRACAO	DATA
OLF9494	F001151713	6050-3	08/03/2014
OLF9699	P001902077	5452-1	10/03/2014
OLG0257	P001937354	5185-1	05/03/2014
OLG0671	R002503661	7455-0	09/03/2014
OLG1030	F001152342	6050-3	06/03/2014
OLG1202	R002504110	7455-0	10/03/2014
OLG1812	F001151860	6050-3	08/03/2014
OLG1834	R002502407	7455-0	08/03/2014
OLG1947	R002503262	7455-0	09/03/2014
OLG2002	R002504578	7455-0	09/03/2014
OLG2499	P001548782	5681-0	10/03/2014
OLG2604	F001152744	6050-3	10/03/2014
OLG2899	R002503189	7455-0	06/03/2014
OLG2899	R002503888	7455-0	10/03/2014
OLG2905	R002500923	7455-0	05/03/2014
OLG2905	F001152660	6050-3	10/03/2014
OLG2914	P001906913	7366-2	03/03/2014
OLG2963	P001924971	5630-0	10/03/2014
OLG3019	P001871571	5185-1	06/03/2014
OLG3283	F001152032	6050-3	04/03/2014
OLG3302	P001935640	5550-0	05/03/2014
OLG3419	P001899103	7366-2	06/03/2014
OLG3484	P001827746	5185-1	08/03/2014
OLG3523	R002501848	7455-0	09/03/2014
OLG4148	P001702031	5550-0	09/03/2014
OLG4200	R002504287	7455-0	09/03/2014
OLG4442	F001153224	6050-3	10/03/2014
OLG4473	R002502950	7463-0	08/03/2014
OLG4616	R002501961	7455-0	09/03/2014
OLG5111	P001886291	5568-0	01/03/2014
OLG5119	F001151864	6050-3	08/03/2014
OLG5231	P001924697	5630-0	07/03/2014
OLG5294	F001152241	6050-3	06/03/2014
OLG5313	P001937359	5568-0	05/03/2014
OLG5355	R002501867	7455-0	09/03/2014
OLG5520	R002501891	7455-0	08/03/2014
OLG5822	R002503333	7455-0	06/03/2014
OLG6158	R002501760	7455-0	08/03/2014
OLG6447	P001920591	5185-1	10/03/2014
OLG7218	F001151503	6050-3	07/03/2014
OLG7378	F001151519	6050-3	08/03/2014
OLG7495	R002503264	7463-0	09/03/2014
OLG7859	F001151332	6050-3	08/03/2014
OLG8142	F001153605	6050-3	10/03/2014
OLG8534	F001152042	6050-3	07/03/2014
OLG9055	P001880912	5185-1	08/03/2014
OLG9059	P001936134	5550-0	04/03/2014
OLG9212	F001152940	6050-3	06/03/2014
OLG9237	P001509396	6050-1	09/03/2014
OLG9367	P001938636	5550-0	06/03/2014
OLG9860	P001938524	5185-1	05/03/2014
OLG9991	R002502305	7455-0	09/03/2014
OLQ3466	F001151691	6050-3	08/03/2014
OLQ8871	P001936356	5568-0	05/03/2014
OLP1754	F001153335	6050-3	10/03/2014
OLP4097	P001908706	5452-1	10/03/2014
OLR6371	F001153387	6050-3	10/03/2014
OLR6495	F001153138	6050-3	09/03/2014
OLS3889	R002503973	7455-0	06/03/2014
OLT5789	R002503494	7455-0	06/03/2014
OLU6572	R002505058	7455-0	07/03/2014
OLW4166	P001938681	5550-0	02/03/2014
OLW6201	R002500569	7455-0	05/03/2014
OLX3183	P001900952	7366-2	06/03/2014
OLX8769	P001922716	5487-0	07/03/2014
OLY4807	R002504610	7455-0	06/03/2014
OLY4807	R002504622	7455-0	09/03/2014
OMA1667	P001919968	7366-2	10/03/2014
OMB8235	P001888838	5185-1	01/03/2014
OMC8288	R002503470	7455-0	06/03/2014
OMF2678	P001938465	5185-1	05/03/2014
OMF2678	P001938466	7366-2	05/03/2014
OMF2678	P001937341	5185-1	05/03/2014
OMG7654	P001935407	5541-2	07/03/2014
OMG7713	F001151247	6050-3	08/03/2014
OMU4792	F001153808	6050-3	10/03/2014
OMY0631	P001918174	5819-3	10/03/2014
OMY8502	R002503300	7455-0	09/03/2014
OND2467	P001921998	5185-1	04/03/2014
ONR6270	R002504852	7455-0	09/03/2014
ONU4487	P001894429	5452-1	10/03/2014
ONW5637	P001920369	5487-0	01/03/2014
OOX8257	P001920373	5568-0	10/03/2014
OYO0515	P001916550	5568-0	03/03/2014
OYO0515	P001946047	5550-0	03/03/2014
OYO0517	P001937355	5185-1	05/03/2014
OYO0649	R002502132	7455-0	08/03/2014
OYO0649	R002504271	7455-0	09/03/2014
OYO0649	F001153063	6050-3	09/03/2014
OQZ4952	P001906924	5819-6	10/03/2014
OQZ4972	F001151241	6050-3	07/03/2014
OQZ6677	F001152977	6050-3	09/03/2014
OPJ6263	P001938269	5185-1	05/03/2014

PLACA	AIT	INFRACAO	DATA
OPK1194	P001920899	5452-1	10/03/2014
OPL9788	F001152249	6050-3	06/03/2014
OPM1291	R002503116	7455-0	06/03/2014
OPM1291	F001152436	6050-3	06/03/2014
OPQ2418	P001910206	7366-2	07/03/2014
OPQ2424	F001151304	6050-3	07/03/2014
OPR9330	P001895379	5720-0	04/03/2014
OPT0823	F001152973	6050-3	09/03/2014
OPY9581	P001939206	5550-0	06/03/2014
OPV0816	P001861188	5452-1	07/03/2014
OPV8754	F001152962	6050-3	10/03/2014
OPW0457	R002501979	7455-0	08/03/2014
OPR9330	R002503028	7455-0	08/03/2014
OPW6621	R002502429	7455-0	08/03/2014
OPX0111	R002501911	7455-0	09/03/2014
OPX7749	P001913818	5550-0	06/03/2014
OPY6585	P001935416	5541-2	08/03/2014
OPY7164	R002502166	7455-0	09/03/2014
QD20667	P001925431	5681-0	06/03/2014
QQA5819	F001151084	6050-3	08/03/2014
QQB6216	P001938576	5185-1	05/03/2014
QQD4389	F001152269	6050-3	09/03/2014
QQE0878	R002502023	7455-0	04/03/2014
QQE0878	R002504639	7455-0	09/03/2014
QQK1998	F001153724	6050-3	10/03/2014
QQL2728	P001880569	5550-0	07/03/2014
QQN1056	P001936128	5568-0	04/03/2014
QQQ1407	P001937388	5550-0	05/03/2014
QQR0772	F001152591	6050-3	06/03/2014
QQS5439	P001920229	5550-0	01/03/2014
QQT3558	P001938677	5568-0	09/03/2014
QQT5514	R002502350	7455-0	08/03/2014
QQT8281	P001937895	6050-1	08/03/2014
QQT8284	R002501750	7455-0	09/03/2014
QQT8362	F001152523	6050-3	09/03/2014
QQU1936	P001908119	5452-1	07/03/2014
QQY1853	F001153740	6050-3	10/03/2014
QQY1988	F001152392	6050-3	06/03/2014
QQY3095	R002502226	7455-0	04/03/2014
QQY3378	P001938709	5550-0	02/03/2014
QQZ21149	F001152522	6050-3	09/03/2014
QQZ8319	F001152108	6050-3	08/03/2014
ORA1145	P001908520	5185-1	07/03/2014
ORB3086	F001152345	6050-3	06/03/2014
ORC0485	P001921884	5550-0	02/03/2014
ORH4015	R002500367	7455-0	05/03/2014
ORS7532	R002504020	7455-0	09/03/2014
ORV9385	P001920381	5568-0	01/03/2014
OUF0190	R002502361	7455-0	09/03/2014
OUF0576	P001941446	5665-0	10/03/2014
OUF0613	R002502405	7455-0	08/03/2014
OUF1117	P001615843	5452-1	09/03/2014
OUF1182	P001922712	5452-1	07/03/2014
OUF1504	R002502095	7455-0	08/03/2014
OUF1598	P001918087	5568-0	06/03/2014
OUF2084	F001915470	6050-1	06/03/2014
OUF2142	F001151987	6050-3	09/03/2014
OUF2210	R002504459	7455-0	09/03/2014
OUF2241	F001152479	6050-3	06/03/2014
OUF2313	F001153181	6050-3	10/03/2014
OUF2718	F001153607	6050-3	10/03/2014
OUF2805	F001152458	6050-3	06/03/2014
OUF2944	F001151683	6050-3	08/03/2014
OUF2944	R002503948	7455-0	09/03/2014
OUF3276	F001153611	6050-3	10/03/2014
OUF3307	R002503291	7455-0	06/03/2014
OUF3544	R002504559	7455-0	07/03/2014
OUF3851	R002499951	7455-0	05/03/2014
OUF4142	P001934620	5541-2	08/03/2014
OUF4428	F001151390	6050-3	08/03/2014
OUF4559	R002502314	7455-0	09/03/2014
OUF4908	R002504415	7455-0	06/03/2014
OUF5013	P001938730	5568-0	05/03/2014
OUF5090	P001934984	5541-2	10/03/2014
OUF5120	R002502416	7455-0	08/03/2014
OUF5606	P001848902	5550-0	10/03/2014
OUF6463	R002503377	7455-0	06/03/2014
OUF6536	P001912551	5568-0	07/03/2014
OUF6555	P001908694	5550-0	08/03/2014
OUF6572	F001153463	6050-3	09/03/2014
OUF6587	F001151403	6050-3	09/03/2014
OUF6597	P001827745	5541-2	08/03/2014
OUF7130	R002503364	7455-0	06/03/2014
OUF7310	R002501649	7455-0	08/03/2014
OUF7340	P001900782	7366-2	07/03/2014
OUF7365	R002504886	7455-0	09/03/2014
OUF7486	R002503358	7463-0	09/03/2014
OUF7576	F001152117	6050-3	09/03/2014
OUF8079	P001899102	7366-2	06/03/2014
OUF8334	R002504993	7455-0	09/03/2014
OUF8762	P001935404	5541-2	07/03/2014
OUF8870	R002503931	7455-0	10/03/2014
OUF8908	P001899825	7366-2	07/03/2014

PLACA	AIT	INFRACAO	DATA
OUF8995	F001151483	6050-3	09/03/2014
OUF9230	F001153345	6050-3	10/03/2014
OUF9431	R002502031	7455-0	06/03/2014
OUF9500	P001906818	7366-2	06/03/2014
OUF9506	F001151276	6050-3	08/03/2014
OUG0005	R002503131	7455-0	09/03/2014
OUG0233	P001937927	5452-1	08/03/2014
OUG0391	F001151761	6050-3	04/03/2014
OUG0466	R002503335	7455-0	06/03/2014
OUG0568	P001906500	5185-1	09/03/2014
OUG0630	R002501796	7455-0	08/03/2014
OUG1194	R002505213	7455-0	09/03/2014
OUG1231	R002502398	7455-0	09/03/2014
OUG1429	R002502263	7455-0	08/03/2014
OUG1521	R002502978	7455-0	09/03/2014
OUG1521	R002502670	7455-0	09/03/2014
OUG1687	P001702896	5550-0	08/03/2014
OUG1836	P001919505	7366-2	10/03/2014
OUG2177	R002502919	7455-0	09/03/2014
OUG2560	P001937342	5185-1	05/03/2014
OUG2646	R002504428	7455-0	06/03/2014
OUG2667	R002503925	7455-0	09/03/2014
OUG2667	R002505201	7455-0	09/03/2014
OUG2728	R002502749	7455-0	04/03/2014
OUG2926	P001938523	5185-1	05/03/2014
OUG3012	P001744194	5550-0	09/03/2014
OUG3063	R002502154	7455-0	09/03/2014
OUG3213	P001769743	5550-0	09/03/2014
OUG3499	R002505202		



PLACA	AIT	INFRACAO	DATA
OUH9396	P001938631	5568-0	06/03/2014
OUH9396	P001938632	5568-0	06/03/2014
OUH9704	F001152039	6050-3	07/03/2014
OUH9824	P001912875	5541-5	10/03/2014
OUI0292	R002501998	7463-0	09/03/2014
OUI0338	P001917013	5550-0	10/03/2014
OUI0485	F001153772	6050-3	09/03/2014
OUI0578	P001908025	7030-1	09/03/2014
OUI0847	F001152157	6050-3	06/03/2014
OUI0888	F001151110	6050-3	09/03/2014
OUI1140	P001918160	5681-0	09/03/2014
OUI1240	F001153509	6050-3	09/03/2014
OUI1572	F001151196	6050-3	08/03/2014
OUI1587	R002502615	7455-0	08/03/2014
OUI1671	P001917985	5550-0	10/03/2014
OUI1749	P001920309	5568-0	04/03/2014
OUI1812	P001934096	5541-2	09/03/2014
OUI1883	P001907286	5630-0	07/03/2014
OUI1970	R002503780	7455-0	10/03/2014
OUI2026	F001152300	6050-3	06/03/2014
OUI2397	P001896749	5452-1	07/03/2014
OUI2418	P001920848	5185-1	06/03/2014
OUI2494	P001908693	5550-0	08/03/2014
OUI2559	F001153457	6050-3	07/03/2014
OUI2758	F001152715	6050-3	09/03/2014
OUI2839	F001151446	6050-3	07/03/2014
OUI3300	R002503456	7463-0	06/03/2014
OUI3308	F001152221	6050-3	06/03/2014
OUI3378	R002503062	7455-0	06/03/2014
OUI3566	F001153449	6050-3	10/03/2014
OUI3707	R002505101	7463-0	08/03/2014
OUI3799	R002502729	7455-0	08/03/2014
OUI3834	P001888820	5568-0	01/03/2014
OUI3908	R002502056	7455-0	08/03/2014
OUI4103	F001151646	6050-3	08/03/2014
OUI4420	P001925421	7374-0	06/03/2014
OUI4506	F001152084	6050-3	09/03/2014
OUI4511	P001912545	5568-0	06/03/2014
OUI4800	F001152182	6050-3	06/03/2014
OUI5169	P001886297	5568-0	01/03/2014
OUI5507	P001919437	7366-2	08/03/2014
OUI5507	P001919438	5185-1	08/03/2014
OUI5789	P001934093	5541-2	09/03/2014
OUI5869	P001908697	5452-1	08/03/2014
OUI5903	R002501918	7455-0	06/03/2014
OUI6027	P001847634	5452-1	08/03/2014
OUI6068	P001938615	5185-1	06/03/2014
OUI6260	F001153545	6050-3	10/03/2014
OUI6762	P001938585	5185-1	05/03/2014
OUI6925	P001921217	7374-0	07/03/2014
OUI6983	R002503313	7455-0	06/03/2014
OUI7421	F001153314	6050-3	10/03/2014
OUI7434	P001906520	5452-5	10/03/2014
OUI7434	R002503356	7455-0	09/03/2014
OUI7612	P001938054	5550-0	10/03/2014
OUI7640	F001152318	6050-3	09/03/2014
OUI7816	F001152304	6050-3	06/03/2014
OUI8037	F001153728	6050-3	10/03/2014
OUI8118	F001151104	6050-3	09/03/2014
OUI8776	F001151894	6050-3	08/03/2014
OUI9994	R002502982	7455-0	09/03/2014
OUI0162	P001922053	7366-2	07/03/2014
OUI0183	F001151274	6050-3	08/03/2014
OUI0267	R002502939	7455-0	08/03/2014
OUI0300	R002503396	7455-0	06/03/2014
OUI0382	P001938573	5185-1	05/03/2014
OUI0600	R002503917	7455-0	10/03/2014
OUI0607	R002503439	7455-0	06/03/2014
OUI0620	F001153591	6050-3	09/03/2014
OUI0819	F001152377	6050-3	06/03/2014
OUI1082	P001888866	5568-0	01/03/2014
OUI1574	F001152299	6050-3	09/03/2014
OUI1643	F001152145	6050-3	06/03/2014
OUI1690	R002503328	7455-0	06/03/2014
OUI2820	R002501983	7455-0	09/03/2014
OUI3137	P001938571	5185-1	05/03/2014
OUI3400	R002504824	7455-0	06/03/2014
OUI3895	F001153478	6050-3	10/03/2014
OUI4318	R002502765	7455-0	09/03/2014
OUI5285	F001153217	6050-3	09/03/2014
OUI5452	R002502312	7463-0	09/03/2014
OUI5674	F001151859	6050-3	08/03/2014
OUI5931	P001934055	5541-2	06/03/2014
OUI6135	F001151534	6050-3	08/03/2014
OUI6281	F001152004	6050-3	07/03/2014
OUI6308	F001152363	6050-3	06/03/2014
OUI6566	R002503413	7455-0	09/03/2014
OUI6708	R002501773	7455-0	09/03/2014
OUI6830	R002501929	7455-0	04/03/2014
OUI7338	R002501913	7455-0	09/03/2014
OUI7355	R002504879	7455-0	09/03/2014
OUI7558	F001152989	6050-3	09/03/2014
OUI7612	F001152908	6050-3	10/03/2014

PLACA	AIT	INFRACAO	DATA
OUJ8133	F001151778	6050-3	08/03/2014
OUJ8191	R002503365	7455-0	06/03/2014
OUJ8495	P001922805	5550-0	08/03/2014
OUJ8644	P001898288	5568-0	08/03/2014
OUJ8646	F001151589	6050-3	07/03/2014
OUJ8838	F001152373	6050-3	06/03/2014
OUJ9221	R002503101	7455-0	06/03/2014
OUJ9221	R002503889	7455-0	10/03/2014
OUJ9431	F001151312	6050-3	07/03/2014
OUJ9602	P001919416	7366-2	07/03/2014
OUJ9658	R002503838	7455-0	10/03/2014
OUJ9812	P001938479	5185-1	05/03/2014
OUJ9857	R002503272	7455-0	06/03/2014
OUJ9896	P001946064	5568-0	04/03/2014
OUK0016	P001900654	7366-2	06/03/2014
OUK0094	P001910094	5550-0	04/03/2014
OUK0181	F001151197	6050-3	08/03/2014
OUK0231	R002503857	7455-0	06/03/2014
OUK0384	P001907363	5550-0	06/03/2014
OUK0419	F001152308	6050-3	06/03/2014
OUK0448	R002502102	7455-0	08/03/2014
OUK0941	P001908896	5738-0	04/03/2014
OUK1042	R002503669	7455-0	06/03/2014
OUK1234	P001916531	5568-0	02/03/2014
OUK1679	F001151454	6050-3	08/03/2014
OUK1966	R002501927	7455-0	04/03/2014
OUK2148	R002501905	7455-0	09/03/2014
OUK2148	R002504493	7455-0	09/03/2014
OUK2167	P001835436	5452-1	08/03/2014
OUK2229	P001908861	7366-2	08/03/2014
OUK2250	P001888819	5568-0	01/03/2014
OUK2369	P001887926	7366-2	04/03/2014
OUK2445	R002502243	7455-0	08/03/2014
OUK2609	P001908898	5738-0	04/03/2014
OUK3179	P001763101	5746-1	08/03/2014
OUK3909	R002503467	7455-0	09/03/2014
OUK3924	R002502858	7455-0	09/03/2014
OUK4096	R002505095	7455-0	08/03/2014
OUK4328	P001937643	5452-1	07/03/2014
OUK4334	P001867993	5452-1	06/03/2014
OUK4419	F001152341	6050-3	06/03/2014
OUK4421	F001152851	6050-3	10/03/2014
OUK5041	R002501614	7463-0	08/03/2014
OUK5299	F001153207	6050-3	10/03/2014
OUK5385	P001938559	5185-1	05/03/2014
OUK5543	R002502327	7455-0	06/03/2014
OUK6260	F001151625	6050-3	08/03/2014
OUK7788	F001152550	6050-3	06/03/2014
OUK7856	P001934042	5541-2	04/03/2014
OUK7878	F001152709	6050-3	09/03/2014
OUK7911	P001900954	5487-0	07/03/2014
OUK8329	F001152494	6050-3	06/03/2014
OUK8380	F001151497	6050-3	07/03/2014
OUK8679	P001937393	5550-0	05/03/2014
OUK9028	P001940826	5185-1	10/03/2014
OUK9478	F001152861	6050-3	09/03/2014
OUK9626	P001926018	5568-0	08/03/2014
OUK9720	P001907315	5452-1	09/03/2014
OUK9864	P001921947	7366-2	04/03/2014
OUK9911	R002502549	7455-0	04/03/2014
OUL0288	R002501882	7455-0	08/03/2014
OUL0313	P001915471	6050-1	06/03/2014
OUL0446	R002504082	7455-0	09/03/2014
OUL0479	R002502059	7463-0	08/03/2014
OUL0481	F001153332	6050-3	09/03/2014
OUL0507	R002505068	7455-0	07/03/2014
OUL0507	R002505028	7455-0	07/03/2014
OUL0684	F001152184	6050-3	06/03/2014
OUL0707	R002503693	7455-0	09/03/2014
OUL0762	R002503315	7455-0	09/03/2014
OUL0823	F001151916	6050-3	06/03/2014
OUL0859	F001153153	6050-3	10/03/2014
OUL1101	R002504425	7455-0	06/03/2014
OUL1164	P001921939	5568-0	04/03/2014
OUL1178	P001897061	5991-0	07/03/2014
OUL1254	F001152187	6050-3	06/03/2014
OUL1537	F001151986	6050-3	09/03/2014
OUL1537	R002504633	7455-0	09/03/2014
OUL1849	R002502012	7455-0	08/03/2014
OUL1852	F001152803	6050-3	09/03/2014
OUL2674	R002503940	7455-0	10/03/2014
OUL2757	F001153485	6050-3	06/03/2014
OUL2820	F001152580	6050-3	06/03/2014
OUL2983	R002502009	7455-0	08/03/2014
OUL3335	R002502212	7455-0	09/03/2014
OUL3521	F001152484	6050-3	09/03/2014
OUL3746	R002501769	7455-0	09/03/2014
OUL3798	P001902067	5550-0	07/03/2014
OUL4421	P001918133	5819-1	07/03/2014
OUL4421	P001918134	5738-0	07/03/2014
OUL5099	R002501762	7455-0	09/03/2014
OUL5312	R002502377	7455-0	04/03/2014
OUL5372	R002504885	7463-0	09/03/2014

PLACA	AIT	INFRACAO	DATA
OUL5477	P001763110	5746-1	08/03/2014
OUL5693	R002502066	7455-0	08/03/2014
OUL6716	P001919533	5452-1	10/03/2014
OUL6854	P001921989	5550-0	04/03/2014
OUL7060	F001152315	6050-3	06/03/2014
OUL7384	P001934967	5452-1	08/03/2014
OUL7627	R002502988	7455-0	09/03/2014
OUL7670	R002503182	7455-0	06/03/2014
OUL8400	F001152462	6050-3	06/03/2014
OUL8400	R002505074	7463-0	08/03/2014
OUL8572	R002502827	7455-0	09/03/2014
OUL8596	P001939969	5550-0	08/03/2014
OUL8764	P001938629	5550-0	06/03/2014
OUL8764	F001152663	6050-3	10/03/2014
OUL9264	F001153729	6050-3	10/03/2014
OUL9706	R002499401	7455-0	05/03/2014
OUL9910	P001936357	7366-2	05/03/2014
OUM0334	R002505167	7455-0	06/03/2014
OUM0495	P001894143	5550-0	07/03/2014
OUM0710	P001937912	5185-1	08/03/2014
OUM0814	P001774216	7366-2	08/03/2014
OUM0862	R002502609	7463-0	08/03/2014
OUM1477	R002503892	7455-0	10/03/2014
OUM1597	P001938243	5185-1	05/03/2014
OUM1964	R002502869	7455-0	06/03/2014
OUM2104	R002501865	7455-0	09/03/2014
OUM2122	R002502323	7455-0	09/03/2014
OUM2177	R002503562	7455-0	10/03/2014
OUM2188	P001910400	5550-0	10/03/2014
OUM2563			

PLACA	AIT	INFRACAO	DATA
OUN6237	R002501679	7455-0	09/03/2014
OUN6344	P001937986	5568-0	09/03/2014
OUN6811	P001922055	5509-0	07/03/2014
OUN6811	P001922006	5550-0	07/03/2014
OUN7165	P001899118	7366-2	07/03/2014
OUN7290	F001151812	6050-3	08/03/2014
OUN7320	P001924644	5550-0	06/03/2014
OUN7691	R002502225	7455-0	04/03/2014
OUN7707	R002504870	7455-0	09/03/2014
OUN7714	P001907175	5452-1	10/03/2014
OUN7724	F001153610	6050-3	10/03/2014
OUN7759	F001153256	6050-3	10/03/2014
OUN8101	R002502952	7455-0	08/03/2014
OUN8409	F001152092	6050-3	08/03/2014
OUN9251	R002503231	7455-0	06/03/2014
OUN9717	F001153710	6050-3	09/03/2014
OUN9750	R002502223	7455-0	09/03/2014
OUO0394	F001151967	6050-3	08/03/2014
OUO0898	F001152718	6050-3	07/03/2014
OUO1055	R002501768	7455-0	09/03/2014
OUO1078	R002503526	7455-0	10/03/2014
OUO1371	P001925433	5681-0	06/03/2014
OUO1404	P001938613	5185-1	06/03/2014
OUO1530	F001152385	6050-3	09/03/2014
OUO1597	F001152349	6050-3	06/03/2014
OUO2080	R002503502	7455-0	06/03/2014
OUO2080	P001934095	5541-2	09/03/2014
OUO2352	F001151862	6050-3	08/03/2014
OUO2493	P001906743	5568-0	10/03/2014
OUO2779	P001906600	6050-1	10/03/2014
OUO2928	R002502906	7455-0	07/03/2014
OUO3300	R002501316	7455-0	05/03/2014
OUO3362	P001924698	5630-0	07/03/2014
OUO3699	F001151983	6050-3	08/03/2014
OUO4058	F001153031	6050-3	10/03/2014
OUO4527	P001938012	5568-0	06/03/2014
OUO5560	R002505066	7455-0	07/03/2014
OUO5697	F001151942	6050-3	09/03/2014
OUO5721	F001151636	6050-3	08/03/2014
OUO5919	P001918163	5681-0	09/03/2014
OUO6116	F001151198	6050-3	08/03/2014
OUO6493	F001153460	6050-3	09/03/2014
OUO6699	F001152078	6050-3	09/03/2014
OUO6856	R002503542	7455-0	09/03/2014
OUO6891	R002504261	7455-0	07/03/2014
OUO7033	R002503106	7455-0	06/03/2014
OUO7143	F001152071	6050-3	08/03/2014
OUO7145	F001153632	6050-3	10/03/2014
OUO7169	F001152280	6050-3	06/03/2014
OUO7196	R002504015	7455-0	09/03/2014
OUO7255	P001909952	5681-0	09/03/2014
OUO7529	P001888808	5568-0	01/03/2014
OUO7754	P001920408	5185-1	05/03/2014
OUO7925	R002503991	7455-0	06/03/2014
OUO7934	P001925432	6041-2	06/03/2014
OUO8198	F001153415	6050-3	10/03/2014
OUO8365	R002502708	7455-0	08/03/2014
OUO8472	R002503363	7455-0	06/03/2014
OUO8632	R002503299	7455-0	09/03/2014
OUO8632	R002505050	7455-0	08/03/2014
OUO8981	R002504040	7455-0	09/03/2014
OUO9011	P001897072	5991-0	10/03/2014
OUO9118	R002505184	7455-0	09/03/2014
OUO9178	R002503770	7455-0	06/03/2014
OUO9225	F001153771	6050-3	09/03/2014
OUNP0072	F001151140	6050-3	09/03/2014
OUNP0217	P001894073	5487-0	06/03/2014
OUNP0584	R002503658	7455-0	06/03/2014
OUNP0712	R002503597	7455-0	09/03/2014
OUNP0869	P001920787	7366-2	07/03/2014
OUNP0983	R002504034	7455-0	09/03/2014
OUNP1004	F001153174	6050-3	10/03/2014
OUNP1018	R002501928	7455-0	04/03/2014
OUNP1062	R002502564	7455-0	08/03/2014
OUNP1139	R002501622	7455-0	07/03/2014
OUNP1321	P001745287	5720-0	10/03/2014
OUNP1487	F001152727	6050-3	06/03/2014
OUNP1711	P001908858	7366-2	08/03/2014
OUNP1931	F001152011	6050-3	08/03/2014
OUNP1964	P001938580	5185-1	05/03/2014
OUNP2051	F001153464	6050-3	09/03/2014
OUNP2138	R002502476	7455-0	09/03/2014
OUNP2446	R002502734	7455-0	09/03/2014
OUNP2446	F001153333	6050-3	09/03/2014
OUNP2699	P001938481	5592-0	05/03/2014
OUNP2699	P001938274	5550-0	05/03/2014
OUNP3046	R002502276	7455-0	08/03/2014
OUNP3823	F001151584	6050-3	09/03/2014
OUNP4253	R002504104	7455-0	10/03/2014
OUNP4916	P001919532	7366-2	06/03/2014
OUNP5194	F001152473	6050-3	06/03/2014
OUNP5208	F001153150	6050-3	10/03/2014
OUNP5543	R002501668	7455-0	09/03/2014

PLACA	AIT	INFRACAO	DATA
OUP5707	F001152193	6050-3	06/03/2014
OUP5714	P001920021	7048-1	08/03/2014
OUP5761	F001152656	6050-3	10/03/2014
OUP5761	R002505236	7455-0	09/03/2014
OUP5761	F001153774	6050-3	09/03/2014
OUP6136	R002503171	7455-0	09/03/2014
OUP6549	P001862795	7366-2	09/03/2014
OUP6549	P001924495	6041-1	09/03/2014
OUP6555	F001151619	6050-3	09/03/2014
OUP6561	P001938052	5541-2	08/03/2014
OUP6596	F001153797	6050-3	10/03/2014
OUP6611	F001151663	6050-3	08/03/2014
OUP6762	R002503209	7455-0	06/03/2014
OUP6844	R002505168	7455-0	09/03/2014
OUP6844	R002504445	7463-0	09/03/2014
OUP6974	R002505044	7455-0	08/03/2014
OUP7543	R002503624	7455-0	10/03/2014
OUP7642	P001923156	5568-0	02/03/2014
OUP7665	F001151873	6050-3	08/03/2014
OUP7771	R002501843	7455-0	09/03/2014
OUP8021	P001922388	5550-0	04/03/2014
OUP8033	F001153475	6050-3	10/03/2014
OUP8179	F001151422	5673-2	08/03/2014
OUP8381	P001924615	5550-0	11/03/2014
OUP8899	P001922386	5550-0	04/03/2014
OUP8900	P001940033	5452-3	10/03/2014
OUP9070	R002502715	7455-0	08/03/2014
OUP9323	P001916532	5568-0	02/03/2014
OUP9813	R002501967	7455-0	09/03/2014
OUP9870	F001151314	6050-3	08/03/2014
OUP9976	P001938480	5185-1	05/03/2014
OUQ0356	R002503581	7455-0	06/03/2014
OUQ0507	F001151504	6050-3	07/03/2014
OUQ0818	R002503168	7455-0	06/03/2014
OUQ0861	F001152139	6050-3	08/03/2014
OUQ1285	F001151288	6050-3	08/03/2014
OUQ1547	F001152000	6050-3	04/03/2014
OUQ1810	R002504569	7455-0	09/03/2014
OUQ1975	R002501889	7455-0	08/03/2014
OUQ2108	F001153236	6050-3	06/03/2014
OUQ2157	R002502454	7455-0	09/03/2014
OUQ2157	R002505090	7455-0	08/03/2014
OUQ2585	R002503593	7455-0	09/03/2014
OUQ2925	R002505170	7455-0	09/03/2014
OUQ3128	F001151102	6050-3	09/03/2014
OUQ3481	P001896581	5681-0	09/03/2014
OUQ3775	R002502311	7455-0	09/03/2014
OUQ3844	P001920318	5550-0	04/03/2014
OUQ3903	P001935406	5541-2	07/03/2014
OUQ4170	R002503556	7455-0	10/03/2014
OUQ4328	P001509398	5550-0	10/03/2014
OUQ4664	R002504094	7455-0	10/03/2014
OUQ4709	F001153621	6050-3	10/03/2014
OUQ4768	R002503500	7455-0	09/03/2014
OUQ5026	R002502251	7455-0	08/03/2014
OUQ5240	R002501876	7455-0	08/03/2014
OUQ5393	P001907297	5452-1	08/03/2014
OUQ5794	R002502224	7455-0	09/03/2014
OUQ5861	P001906817	5681-0	06/03/2014
OUQ6250	P001937963	5568-0	09/03/2014
OUQ6398	P001924689	5185-1	07/03/2014
OUQ6582	R002504013	7455-0	09/03/2014
OUQ6897	P001921999	7366-2	04/03/2014
OUQ6962	P001907366	5550-0	06/03/2014
OUQ7161	R002501949	7455-0	08/03/2014
OUQ7688	P001886295	5568-0	01/03/2014
OUQ8112	F001152585	6050-3	06/03/2014
OUQ8146	R002503872	7455-0	10/03/2014
OUQ8445	F001152317	6050-3	06/03/2014
OUQ8777	P001904797	5185-1	10/03/2014
OUQ9374	F001152116	6050-3	08/03/2014
OUQ9569	F001152178	6050-3	06/03/2014
OUR0037	R002503915	7455-0	09/03/2014
OUR0124	F001152155	6050-3	06/03/2014
OUR0490	F001151255	6050-3	08/03/2014
OUR0538	P001937891	5185-1	08/03/2014
OUR0669	P001938456	5550-0	05/03/2014
OUR0684	P001918120	5819-3	06/03/2014
OUR1415	P001937881	7366-2	08/03/2014
OUR1569	F001152796	6050-3	06/03/2014
OUR1589	P001934098	5541-2	09/03/2014
OUR1621	R002502399	7455-0	08/03/2014
OUR2320	F001151522	6050-3	07/03/2014
OUR2407	F001152974	6050-3	09/03/2014
OUR2439	F001151955	6050-3	08/03/2014
OUR3065	R002504067	7455-0	09/03/2014
OUR3231	P001920372	5550-0	01/03/2014
OUR3755	F001152926	6050-3	10/03/2014
OUR3785	P001912666	5541-2	08/03/2014
OUR3880	F001153002	6050-3	10/03/2014
OUR3880	R002505080	7455-0	08/03/2014
OUR3949	P001938039	5568-0	09/03/2014
OUR4034	P001936136	5568-0	04/03/2014

PLACA	AIT	INFRACAO	DATA
OUR4315	F001151466	6050-3	08/03/2014
OUR4485	R002501873	7455-0	06/03/2014
OUR5077	R002501644	7455-0	06/03/2014
OUR5345	P001903895	7366-2	08/03/2014
OUR5446	P001791226	5550-0	01/03/2014
OUR5473	R002502776	7455-0	09/03/2014
OUR5829	R002504826	7455-0	09/03/2014
OUR5898	R002504567	7455-0	09/03/2014
OUR5950	R002502050	7463-0	07/03/2014
OUR6076	F001153527	6050-3	09/03/2014
OUR6090	F001151734	6050-3	09/03/2014
OUR6752	R002502548	7455-0	04/03/2014
OUR7029	P001938718	5550-0	02/03/2014
OUR7140	R002503434	7455-0	06/03/2014
OUR7844	R002503441	7455-0	09/03/2014
OUR8798	P001907285	5630-0	07/03/2014
OUR8879	R002504624	7455-0	09/03/2014
OUR9362	R002504874	7455-0	09/03/2014
OUR9433	P001835432	5452-1	08/03/2014
OUR9663	P001888816	5550-0	01/03/2014
OUR9680	R002503238	7455-0	06/03/2014
OUR9769	R002502122	7455-0	08/03/2014
OUR9942	F001152378	6050-3	06/03/2014
OUS0426	F001151559	6050-3	08/03/2014
OUS0748	P001870255	5550-0	10/03/2014
OUS0750	P001893319	5207-0	09/03/2014
OUS1425	R002505163	7455-0	09/03/2014
OUS1480	P001924648	5550-0	06/03/2014
OUS1828	R002504249	7455-0	



PLACA	AIT	INFRACAO	DATA
OUT4575	R002501987	7463-0	09/03/2014
OUT4621	F001152870	6050-3	09/03/2014
OUT4748	R002502619	7455-0	08/03/2014
OUT4864	F001152671	6050-3	10/03/2014
OUT4955	R002503165	7455-0	06/03/2014
OUT5514	R002502821	7455-0	08/03/2014
OUT5572	F001153165	6050-3	10/03/2014
OUT5929	P001920040	7366-2	10/03/2014
OUT6025	R002502414	7455-0	08/03/2014
OUT6137	P001922707	7366-2	07/03/2014
OUT6327	P001888856	5568-0	01/03/2014
OUT7340	R002503188	7455-0	06/03/2014
OUT7354	P001921938	5568-0	04/03/2014
OUT7360	F001152328	6050-3	06/03/2014
OUT7452	R002503750	7455-0	10/03/2014
OUT7703	F001152700	6050-3	09/03/2014
OUT7791	P001937400	5185-1	05/03/2014
OUT7791	P001938027	5568-0	07/03/2014
OUT7902	F001153544	6050-3	10/03/2014
OUT8008	F001153081	6050-3	10/03/2014
OUT8078	R002503001	7455-0	08/03/2014
OUT8619	P001938619	5550-0	06/03/2014
OUT8926	P001909924	6050-1	07/03/2014
OUT9136	R002504645	7455-0	09/03/2014
OUT9241	P001874786	5681-0	09/03/2014
OUT9317	R002501965	7455-0	09/03/2014
OUT9479	R002503700	7455-0	09/03/2014
OUU0055	R002503860	7455-0	09/03/2014
OUU0055	P001926023	5568-0	09/03/2014
OUU0055	F001153620	6050-3	09/03/2014
OUU0385	F001151594	6050-3	08/03/2014
OUU0693	F001151827	6050-3	08/03/2014
OUU0974	F001153779	6050-3	09/03/2014
OUU1760	R002504756	7455-0	09/03/2014
OUU2006	F001151654	6050-3	07/03/2014
OUU2030	R002503638	7455-0	09/03/2014
OUU2605	R002502804	7471-0	09/03/2014
OUU2726	F001152708	6050-3	06/03/2014
OUU2965	R002502240	7455-0	08/03/2014
OUU3441	R002503073	7455-0	06/03/2014
OUU3534	P001919439	7366-2	08/03/2014
OUU3542	R002503839	7455-0	10/03/2014
OUU3635	P001920803	5550-0	06/03/2014
OUU3782	F001152370	6050-3	06/03/2014
OUU3854	R002503136	7455-0	06/03/2014
OUU3918	R002502562	7455-0	08/03/2014
OUU4342	P001910799	5452-1	04/03/2014
OUU4366	R002502537	7455-0	09/03/2014
OUU4489	R002504378	7455-0	10/03/2014
OUU4804	R002502395	7455-0	08/03/2014
OUU4838	F001153474	6050-3	10/03/2014
OUU5423	R002503072	7455-0	06/03/2014
OUU5863	R002503954	7455-0	10/03/2014
OUU5874	P001938487	5592-0	05/03/2014
OUU6231	R002501875	7455-0	06/03/2014
OUU6482	P001940173	5380-0	10/03/2014
OUU6829	R002500588	7455-0	05/03/2014
OUU7097	R002501621	7455-0	07/03/2014
OUU7602	P001920371	5550-0	01/03/2014
OUU7608	R002503990	7455-0	06/03/2014
OUU7710	F001152978	6050-3	10/03/2014
OUU7782	F001152283	6050-3	06/03/2014
OUU7871	P001888822	5568-0	01/03/2014
OUU8178	P001919972	7366-2	10/03/2014
OUU8409	R002503878	7455-0	10/03/2014
OUU8813	R002501723	7455-0	09/03/2014
OUU8969	F001151665	6050-3	08/03/2014
OUU9071	P001908283	5550-0	08/03/2014
OUU9226	P001920237	5550-0	01/03/2014
OUU9553	R002502118	7455-0	08/03/2014
OUU9644	P001938261	5185-1	05/03/2014
OUU9708	R002502614	7455-0	08/03/2014
OUU9773	R002500324	7455-0	05/03/2014
OUU9888	R002503249	7455-0	09/03/2014
OUU9946	R002502007	7455-0	06/03/2014
OUV0226	R002503339	7455-0	06/03/2014
OUV0241	P001922808	5452-1	08/03/2014
OUV0781	P001906611	5185-1	08/03/2014
OUV0845	P001919421	5380-0	07/03/2014
OUV0920	P001899962	5568-0	01/03/2014
OUV1414	F001153410	6050-3	10/03/2014
OUV1566	F001153437	6050-3	06/03/2014
OUV1806	P001921993	5568-0	04/03/2014
OUV1821	F001152425	5673-2	06/03/2014
OUV1950	P001899987	5568-0	01/03/2014
OUV1967	P001917976	5550-0	10/03/2014
OUV2108	F001151362	6050-3	08/03/2014
OUV2166	P001895105	5550-0	07/03/2014
OUV2302	P001923445	5550-0	10/03/2014
OUV2483	P001837278	5452-1	09/03/2014
OUV2977	R002505042	7455-0	08/03/2014
OUV3030	F001151242	6050-3	08/03/2014
OUV3061	P001924601	5550-0	07/03/2014

PLACA	AIT	INFRACAO	DATA
OUV3091	R002503349	7455-0	09/03/2014
OUV3149	P001901465	5550-0	10/03/2014
OUV3370	F001151841	6050-3	07/03/2014
OUV3674	R002504396	7455-0	09/03/2014
OUV3758	R002505029	7455-0	07/03/2014
OUV3811	R002503565	7455-0	10/03/2014
OUV3830	F001152672	6050-3	10/03/2014
OUV4186	P001938236	5185-1	05/03/2014
OUV4670	P001918083	5479-0	06/03/2014
OUV4942	R002504935	7463-0	06/03/2014
OUV4942	R002503759	7455-0	06/03/2014
OUV5047	F001151294	6050-3	08/03/2014
OUV5197	P001937394	5185-1	05/03/2014
OUV5331	F001152380	6050-3	06/03/2014
OUV5444	R002502014	7455-0	09/03/2014
OUV5536	R002502918	7455-0	09/03/2014
OUV6085	F001153789	6050-3	10/03/2014
OUV6362	R002502594	7455-0	08/03/2014
OUV6397	P001938550	5568-0	05/03/2014
OUV6581	P001924848	5681-0	07/03/2014
OUV6688	R002504017	7455-0	09/03/2014
OUV6688	R002504491	7455-0	09/03/2014
OUV7032	P001879552	5550-0	08/03/2014
OUV7228	R002501993	7455-0	08/03/2014
OUV7286	R002503810	7455-0	09/03/2014
OUV7582	R002501687	7455-0	08/03/2014
OUV7627	P001880906	5185-1	08/03/2014
OUV7796	F001151421	5673-2	08/03/2014
OUV7855	F001153442	6050-3	10/03/2014
OUV7865	P001901463	5185-1	10/03/2014
OUV7887	F001151822	6050-3	08/03/2014
OUV8135	F001152526	6050-3	09/03/2014
OUV8230	F001151751	6050-3	08/03/2014
OUV8230	P001922806	5452-1	08/03/2014
OUV8879	F001153658	6050-3	10/03/2014
OUV8899	F001152040	6050-3	07/03/2014
OUV8908	F001152916	6050-3	10/03/2014
OUV9514	R002502598	7455-0	08/03/2014
OUV9651	F001152109	6050-3	08/03/2014
OUW0251	R002505105	7455-0	06/03/2014
OUW0987	R002501902	7455-0	09/03/2014
OUW1408	F001152005	6050-3	07/03/2014
OUW1506	R002503847	7455-0	06/03/2014
OUW1809	F001151834	6050-3	08/03/2014
OUW1848	R002502475	7455-0	09/03/2014
OUW1861	F001152340	6050-3	06/03/2014
OUW1973	P001921296	5590-0	08/03/2014
OUW2305	F001152100	6050-3	08/03/2014
OUW2545	R002503600	7455-0	09/03/2014
OUW3367	R002502922	7455-0	09/03/2014
OUW3663	R002502895	7455-0	08/03/2014
OUW3840	F001152203	6050-3	09/03/2014
OUW4113	P001700548	5550-0	07/03/2014
OUW4258	P001902070	5452-1	07/03/2014
OUW4303	F001151802	6050-3	07/03/2014
OUW4429	F001152383	6050-3	09/03/2014
OUW4645	P001920028	7366-2	09/03/2014
OUW4806	F001153791	6050-3	10/03/2014
OUW5097	R002499677	7455-0	08/03/2014
OUW5499	R002502943	7455-0	09/03/2014
OUW5530	F001152218	6050-3	06/03/2014
OUW6144	P001906816	5681-0	06/03/2014
OUW6207	P001924974	5630-0	10/03/2014
OUW6264	F001153477	6050-3	10/03/2014
OUW6408	R002502933	7455-0	08/03/2014
OUW7028	R002504290	7463-0	09/03/2014
OUW7223	F001151077	6050-3	07/03/2014
OUW7396	P001869660	7030-2	04/03/2014
OUW7403	R002503672	7455-0	09/03/2014
OUW7491	R002503221	7455-0	06/03/2014
OUW7972	P001938715	5550-0	02/03/2014
OUW8400	F001153518	6050-3	06/03/2014
OUW8433	P001924497	5690-0	09/03/2014
OUW8500	R002503789	7455-0	10/03/2014
OUW8747	R002503141	7455-0	06/03/2014
OUW9156	R002504247	7455-0	06/03/2014
OUW9177	R002503176	7455-0	06/03/2014
OUW9227	R002501880	7455-0	08/03/2014
OUW9604	F001152063	6050-3	08/03/2014
OUW9604	F001153085	6050-3	10/03/2014
OUW9873	R002502677	7455-0	09/03/2014
OUW9910	P001872695	7366-2	10/03/2014
OUZ0910	P001918986	7366-2	10/03/2014
OUX0039	F001151555	6050-3	08/03/2014
OUX0043	P001912546	5568-0	06/03/2014
OUX0442	F001152329	6050-3	06/03/2014
OUX0741	F001152859	6050-3	07/03/2014
OUX0849	F001152036	6050-3	07/03/2014
OUX0900	R002502145	7455-0	09/03/2014
OUX0952	R002503395	7455-0	06/03/2014
OUX1018	F001153492	6050-3	09/03/2014
OUX1447	P001908905	5738-0	04/03/2014
OUX1706	R002502269	7455-0	08/03/2014

PLACA	AIT	INFRACAO	DATA
OUX2087	R002504001	7455-0	06/03/2014
OUX2581	F001152137	6050-3	08/03/2014
OUX2622	R002502535	7455-0	09/03/2014
OUX3013	R002501901	7455-0	09/03/2014
OUX3031	F001152226	6050-3	06/03/2014
OUX3774	F001152089	6050-3	07/03/2014
OUX3968	R002504469	7455-0	09/03/2014
OUX3991	R002504883	7455-0	09/03/2014
OUX3997	F001153689	6050-3	10/03/2014
OUX4057	F001153447	6050-3	10/03/2014
OUX4463	F001153745	6050-3	10/03/2014
OUX4513	F001153338	6050-3	10/03/2014
OUX4633	F001151766	6050-3	08/03/2014
OUX4706	R002503652	7455-0	10/03/2014
OUX4730	P001907170	5452-1	10/03/2014
OUX4962	P001937913	5185-1	08/03/2014
OUX5165	R002501874	7455-0	06/03/2014
OUX5245	F001153161	6050-3	10/03/2014
OUX5255	P001938014	5592-0	06/03/2014
OUX5275	F001152101	6050-3	08/03/2014
OUX5564	F001153504	6050-3	06/03/2014
OUX5990	P001919537	5550-0	10/03/2014
OUX6104	R002504109	7455-0	10/03/2014
OUX6599	R002502913	7455-0	08/03/2014
OUX6693	R002501745	7455-0	09/03/2014
OUX7398	R002501872	7455-0	03/03/2014
OUX7405	P001921996	5550-0	04/03/2014



PLACA	AIT	INFRACAO	DATA
Ouz3004	P001912669	5541-2	08/03/2014
Ouz3395	P001906606	5568-0	06/03/2014
Ouz3405	F001152912	6050-3	10/03/2014
Ouz3643	R002503438	7455-0	06/03/2014
Ouz3737	R002501633	7463-0	09/03/2014
Ouz3797	F001153284	6050-3	10/03/2014
Ouz4071	F001151604	6050-3	08/03/2014
Ouz4239	F001152190	6050-3	06/03/2014
Ouz4544	P001916555	5550-0	03/03/2014
Ouz4881	P001917008	5452-1	10/03/2014
Ouz5580	P001907372	7366-2	10/03/2014
Ouz5764	F001152253	6050-3	06/03/2014
Ouz6188	P001937353	5185-1	05/03/2014
Ouz6236	P001937900	5452-1	08/03/2014
Ouz6679	R002503475	7455-0	06/03/2014
Ouz7199	P001934624	5541-4	08/03/2014
Ouz7335	R002502991	7455-0	09/03/2014
Ouz7577	R002501799	7455-0	08/03/2014
Ouz8262	R002504565	7455-0	09/03/2014
Ouz8618	P001906831	5452-1	07/03/2014
Ouz8991	F001152985	6050-3	10/03/2014
Ouz9002	P001910443	5185-1	04/03/2014
Ouz9405	P001938489	5185-1	05/03/2014
Ouz9580	R002505215	7455-0	09/03/2014
Ouz9893	F001151570	6050-3	08/03/2014
OVA0114	P001938762	5185-1	05/03/2014
OVA0411	P001906507	5193-0	09/03/2014
OVA0586	R002501369	7455-0	05/03/2014
OVA0678	R002504859	7455-0	09/03/2014
OVA0688	P001938461	5185-1	05/03/2014
OVA1551	F001152736	6050-3	09/03/2014
OVA1614	P001908913	5835-0	07/03/2014
OVA1839	C010412810	5738-0	07/03/2014
OVA2037	F001152354	6050-3	09/03/2014
OVA2300	P001887948	5460-0	08/03/2014
OVA2945	R002504100	7455-0	10/03/2014
OVA3045	F001153597	6050-3	10/03/2014
OVA3546	P001921724	5185-1	07/03/2014
OVA3590	P001926031	7366-2	09/03/2014

PLACA	AIT	INFRACAO	DATA
OVA3901	P001940820	5550-0	09/03/2014
OVA4161	F001153766	6050-3	06/03/2014
OVA4256	F001153274	6050-3	06/03/2014
OVA4363	F001151948	6050-3	09/03/2014
OVA4520	F001153577	6050-3	09/03/2014
OVA4979	R002502139	7455-0	08/03/2014
OVA5045	F001152503	6050-3	06/03/2014
OVA5220	F001153201	6050-3	06/03/2014
OVA5426	P001891994	5550-0	07/03/2014
OVA5464	R002502498	7455-0	08/03/2014
OVA5713	F001151671	6050-3	08/03/2014
OVA5769	R002504016	7455-0	09/03/2014
OVA5905	R002502486	7455-0	09/03/2014
OVA6001	F001152592	6050-3	06/03/2014
OVA6428	F001152568	6050-3	06/03/2014
OVA6670	R002504376	7455-0	09/03/2014
OVA7406	F001152050	6050-3	08/03/2014
OVA7456	F001151933	6050-3	08/03/2014
OVA7531	R002505185	7455-0	09/03/2014
OVA7739	R002501712	7463-0	09/03/2014
OVA7930	F001153077	6050-3	10/03/2014
OVA8061	R002503146	7455-0	09/03/2014
OVA8148	P001922841	7030-1	07/03/2014
OVA8218	F001151576	6050-3	09/03/2014
OVA8252	R002505141	7455-0	09/03/2014
OVA8348	F001153440	6050-3	10/03/2014
OVA8447	F001153405	6050-3	10/03/2014
OVA8625	F001152338	6050-3	06/03/2014
OVA9037	F001153377	6050-3	10/03/2014
OVA9107	P001902073	7366-2	07/03/2014
OVA9577	F001152191	6050-3	06/03/2014
OVA9914	R002495866	7455-0	02/03/2014
OVB0503	R002504457	7455-0	09/03/2014
OVB1307	R002505169	7455-0	09/03/2014
OVB4100	P001906813	5681-0	06/03/2014
OVB6203	F001153095	6050-3	10/03/2014
OVB7449	P001940836	5568-0	10/03/2014
OVB8053	F001153050	6050-3	06/03/2014
OVC0880	R002505136	7455-0	06/03/2014

PLACA	AIT	INFRACAO	DATA
OVD0888	P001920220	7366-2	01/03/2014
OVD0888	F001152999	6050-3	09/03/2014
OVD3600	F001153536	6050-3	10/03/2014
OVD9800	R002501711	7455-0	09/03/2014
OWH7556	F001149944	6050-3	05/03/2014
OWI3102	P001938697	5550-0	02/03/2014
OWI4148	P001919847	5550-0	10/03/2014
OWI4300	R002502972	7455-0	09/03/2014
OWI5601	P001896414	7366-2	10/03/2014
OWL4892	F001152371	6050-3	06/03/2014
OWL5473	P001916548	5550-0	03/03/2014
OWM2816	P001911719	5550-0	06/03/2014
OWS2178	F001152890	6050-3	06/03/2014
OWU1037	F001151838	6050-3	06/03/2014
OYE5407	R002501884	7455-0	08/03/2014
OZC0007	F001152941	6050-3	09/03/2014
OZC8880	F001152631	6050-3	09/03/2014
PEF1128	R002503884	7455-0	10/03/2014
PEM4883	R002504558	7455-0	06/03/2014
PET3934	P001900657	5185-1	06/03/2014
PEU7264	P001936355	5568-0	05/03/2014
PFB3919	P001892152	5541-2	04/03/2014
PFG2956	P001934612	5541-2	08/03/2014
PFG2956	P001935369	5541-2	08/03/2014
PFN3149	R002504573	7455-0	09/03/2014
PF01165	R002504656	7455-0	09/03/2014
PFS9816	P001938362	5550-0	05/03/2014
PGA1652	P001938680	5550-0	09/03/2014
PGB3122	P001898474	5550-0	04/03/2014
PGB8112	P001920858	7366-2	08/03/2014
PGD1468	P001938028	5568-0	07/03/2014
PGF2505	R002502179	7463-0	09/03/2014
PGK1473	R002503322	7455-0	06/03/2014
PGO3710	P001912553	5452-1	08/03/2014
PGU3961	P001938628	5550-0	06/03/2014

FABRIZIO MULLER MARTINEZ
Superintendente Executivo

EDITAL DA NOTIFICAÇÃO DA PENALIDADE DE MULTA

O SUPERINTENDENTE DE TRÂNSITO E TRANSPORTE DO SALVADOR, no uso de suas atribuições, faz saber que dos processos administrativos abaixo relacionados foram expedidas Notificações da Penalidade de Infracção de Trânsito, sendo postadas através da Empresa Brasileira de Correios e Telégrafos, para os endereços dos respectivos proprietários de veículos constantes no cadastro do Departamento Estadual de Trânsito, portanto, válidas para todos os efeitos, conforme o disposto do art. 282 da Lei nº 9.503/97 CTB. Desta forma abrimos prazo de 30 (trinta) dias para a apresentação de Recurso Administrativo, na forma da lei.

Terça-feira, 22 de Abril de 2014

PLACA	AIT	INFRACAO	DATA	VALOR
AJJ3917	F001110033	6050-3	24/12/2013	191,54
AJN6057	F001112009	6050-3	27/12/2013	191,54
AJU5661	F001112438	6050-3	27/12/2013	191,54
AK03084	R002436317	7455-0	24/12/2013	85,13
ALI6125	P001842711	5185-1	02/01/2014	127,69
ALV0193	R002363711	7463-0	27/09/2013	127,69
ALW4739	R002437691	7455-0	24/12/2013	85,13
ALZ2038	P001842703	5185-1	02/01/2014	127,69
AMF9004	F001111444	6050-3	27/12/2013	191,54
AMH6266	R002436443	7455-0	24/12/2013	85,13
AMH6266	P001860108	5185-1	28/12/2013	127,69
AMH6266	R002437737	7455-0	24/12/2013	85,13
AMV5670	P001852941	5185-1	06/01/2014	127,69
ANF5155	P001865344	5541-2	05/01/2014	53,21
AOC6110	F001112332	6050-3	26/12/2013	191,54
APH9428	F000971403	6050-3	11/06/2013	191,54
APM2432	P001860998	5452-1	02/01/2014	127,69
AQC8680	F001109487	6050-3	25/12/2013	191,54
AQP3087	P001777037	5185-1	12/09/2013	127,69
ARL9146	R002440433	7455-0	27/12/2013	85,13
ASN9769	P001857449	7366-2	29/12/2013	85,13
ASV9380	F001109293	6050-3	24/12/2013	191,54
ATW7043	R002437185	7455-0	24/12/2013	85,13
ATX1151	P001855899	7366-2	31/12/2013	85,13
AUA0194	R002436163	7455-0	24/12/2013	85,13
AUL7146	R002432897	7455-0	19/12/2013	85,13
AUL9555	F001109931	6050-3	24/12/2013	191,54
AUZ2815	R002338623	7455-0	19/08/2013	85,13
AVL7570	P001736945	5185-1	05/08/2013	127,69
AVP0788	R002439682	7455-0	28/12/2013	85,13
AVP5047	F001109704	6050-3	24/12/2013	191,54
AVT2940	R002439751	7455-0	26/12/2013	85,13
AVX0921	P001831046	5568-0	31/12/2013	127,69

PLACA	AIT	INFRACAO	DATA	VALOR
AWA7809	P001860264	5452-1	31/12/2013	127,69
AWU7702	R002436467	7455-0	24/12/2013	85,13
AWU9792	R002430553	7455-0	18/12/2013	85,13
AWW7926	F001104820	6050-3	19/12/2013	191,54
AXE8019	P001832769	6050-1	27/12/2013	191,54
AXG1868	P001831043	5452-5	31/12/2013	127,69
AXG5126	F001109508	6050-3	24/12/2013	191,54
BBA2761	P001850333	5550-0	04/01/2014	85,13
BBA2762	R002440876	7455-0	26/12/2013	85,13
BHJ9007	R002440887	7455-0	27/12/2013	85,13
BIN9927	R002437472	7455-0	24/12/2013	85,13
BOZ4665	F001112096	6050-3	27/12/2013	191,54
BPD3007	F001111975	6050-3	26/12/2013	191,54
BXF3331	P001838023	5568-0	26/12/2013	127,69
CCS8013	R002440763	7455-0	27/12/2013	85,13
CFE7986	P001841040	5568-0	05/01/2014	127,69
CRJ3448	R002438441	7455-0	26/12/2013	85,13
CSK5880	F001109498	6050-3	24/12/2013	191,54
CVE5300	P001855892	5541-1	29/12/2013	53,21
CYZ7837	R002436169	7455-0	25/12/2013	85,13
BOZ4665	R002431402	7455-0	18/12/2013	85,13
DAY4574	P001844696	5568-0	28/12/2013	127,69
DB05103	P001834026	7366-2	19/12/2013	85,13
DDD3241	R002440593	7463-0	27/12/2013	127,69
DDZ6059	P001852948	5185-1	06/01/2014	127,69
DEZ7985	R002441039	7455-0	27/12/2013	85,13
DIK7358	F001103187	6050-3	17/12/2013	191,54
DIZ4477	R002429791	7455-0	17/12/2013	85,13
DJY2226	R002440625	7455-0	27/12/2013	85,13
DJE1735	P001867699	5630-0	19/12/2013	85,13
DJE4474	R002440709	7455-0	27/12/2013	85,13
DRJ9592	R002440388	7455-0	26/12/2013	85,13
DKW3178	R002439526	7455-0	28/12/2013	85,13
DOD7392	P001860318	5452-1	30/12/2013	127,69
DQG5827	P001871620	5452-5	06/01/2014	127,69
DQI1067	F001109805	6050-3	24/12/2013	191,54
DQV5303	P001849892	6491-0	02/01/2014	53,21
DSA7881	R002436158	7455-0	25/12/2013	85,13
DSA7881	R002436564	7455-0	25/12/2013	85,13
DSB6663	P001850270	5452-5	07/01/2014	127,69
DSY8797	R002439772	7455-0	27/12/2013	85,13
DY0269	P001831044	5568-0	31/12/2013	127,69
DUB6588	F001111898	6050-3	27/12/2013	191,54
DWN4873	R002441003	7455-0	26/12/2013	85,13
DXX4865	F001109277	5673-2	2	



PLACA	AIT	INFRACAO	DATA	VALOR
HDI6721	P001857194	7366-2	04/01/2014	85,13
HDQ0240	F001109144	6050-3	24/12/2013	191,54
HDS8517	F001112271	6050-3	28/12/2013	191,54
HEW2080	P001867905	6190-0	19/12/2013	85,13
HFB1025	P001707538	6041-2	12/08/2013	127,69
HFB1026	P001677242	5568-0	31/07/2013	127,69
HFB1034	R002436944	7455-0	24/12/2013	85,13
HF3799	F001110103	6050-3	24/12/2013	191,54
HFP2877	F001109690	6050-3	24/12/2013	191,54
HFS2824	R002440289	7455-0	27/12/2013	85,13
HGC4544	P001860275	7366-2	31/12/2013	85,13
HGC8506	R002437755	7455-0	24/12/2013	85,13
HGO4077	R002436941	7455-0	24/12/2013	85,13
HGP2547	F001109416	6050-3	24/12/2013	191,54
HGS3055	P001860799	5550-0	06/01/2014	85,13
HGV8883	C017045391	5550-0	19/12/2013	85,13
HGV9665	R002440335	7455-0	28/12/2013	85,13
HGW5994	P001870825	5185-1	24/12/2013	127,69
HHM5092	F001111810	6050-3	26/12/2013	191,54
HHP5511	P001849912	5622-2	03/01/2014	53,21
HHR9207	P001871488	5452-1	27/12/2013	127,69
HHX4508	P001831727	5550-0	02/01/2014	85,13
HIC7606	R002338762	7455-0	22/08/2013	85,13
HIJ2969	P001841437	5568-0	30/12/2013	127,69
HJ8349	F001110353	6050-3	24/12/2013	191,54
HJK2614	R002436621	7455-0	25/12/2013	85,13
HIK2632	R002437321	7455-0	24/12/2013	85,13
HIU8293	F001110249	6050-3	25/12/2013	191,54
HJE1099	R002438210	7455-0	24/12/2013	85,13
HJH8815	P001869434	5185-1	28/12/2013	127,69
HJ3851	R002437925	7455-0	24/12/2013	85,13
HJJ4146	P001865179	5541-2	07/01/2014	53,21
HJJ7014	P001852943	5452-1	06/01/2014	127,69
HJJ7055	R002439625	7455-0	27/12/2013	85,13
HJK0171	R002441061	7455-0	27/12/2013	85,13
HJP7506	P001861273	5452-1	29/12/2013	127,69
HJK2227	P001865123	5452-1	26/12/2013	127,69
HKR2523	F001110207	6050-3	24/12/2013	191,54
HLB3629	F001028904	6050-3	20/09/2013	191,54
HLB5860	P001849885	5550-0	02/01/2014	85,13
HLG2711	F001111088	6050-3	26/12/2013	191,54
HLH8720	R002334078	7455-0	15/08/2013	85,13
HLH9020	P001850476	5550-0	07/01/2014	85,13
HLP2018	P001836185	5550-0	29/12/2013	85,13
HLV4399	R002440201	7455-0	26/12/2013	85,13
HLX5876	P001836099	6041-2	28/12/2013	127,69
HMC3785	R002436924	7455-0	24/12/2013	85,13
HMC4661	P001748838	5185-1	03/08/2013	127,69
HJM3536	F001112334	6050-3	17/12/2013	191,54
HMV3923	F001103803	6050-3	27/12/2013	191,54
HMZ4629	F000978380	6050-3	29/06/2013	191,54
HNF7959	F001109728	6050-3	24/12/2013	191,54
HNF5232	P001864146	7366-2	26/12/2013	85,13
HNF6568	F001110903	6050-3	26/12/2013	191,54
HNG2793	P001850271	5452-5	07/01/2014	127,69
HNI2892	F001109516	6050-3	25/12/2013	191,54
HNI3730	P001833367	5703-0	06/01/2014	85,13
HNK3041	P001864603	5541-2	27/12/2013	53,21
HNK5018	R002353328	7455-0	15/09/2013	85,13
HNO6626	R002441013	7455-0	26/12/2013	85,13
HNS3903	R002440148	7455-0	19/12/2013	85,13
HNK2621	R002433013	7455-0	19/12/2013	85,13
HOC3101	P001869761	5452-1	20/12/2013	127,69
HOE1524	R002438265	7455-0	26/12/2013	85,13
HWP6956	R002438861	7455-0	26/12/2013	85,13
HXP4867	F001109482	6050-3	25/12/2013	191,54
HYL7323	P001838331	5568-0	30/12/2013	127,69
HZK6960	F001111682	6050-3	27/12/2013	191,54
HZ09299	F001105719	6050-3	19/12/2013	191,54
HZP6491	P001862317	5452-1	06/01/2014	127,69
HZS4490	F001110204	6050-3	24/12/2013	191,54
HZU4765	R002436527	7455-0	24/12/2013	85,13
HZX0205	P001868371	5215-2	31/12/2013	191,54
HZX6336	R002439247	7455-0	26/12/2013	85,13
HZX6520	P001862224	5452-1	03/01/2014	127,69
HZY6095	P001842713	5185-1	02/01/2014	127,69
HZY7115	R002439966	7455-0	27/12/2013	85,13
IAB3629	R002431570	7455-0	20/12/2013	85,13
IAB3780	R002440871	7455-0	26/12/2013	85,13
IAB4950	P001833430	5703-0	26/12/2013	85,13
IAB5025	F001110074	6050-3	24/12/2013	191,54
IAC4482	R002437452	7455-0	24/12/2013	85,13
IAF0856	P001871472	5185-1	25/12/2013	127,69
IAG0018	R002437850	7455-0	24/12/2013	85,13
IAH0533	R002436239	7455-0	24/12/2013	85,13
IAM4747	F001112169	6050-3	26/12/2013	191,54
IFV3069	R002437720	7455-0	25/12/2013	85,13
IJY7935	F001112218	6050-3	26/12/2013	191,54
ILG6548	F001111862	6050-3	27/12/2013	191,54
JFZ2833	R002438142	7455-0	25/12/2013	85,13
JGL2927	P001871604	5568-0	04/01/2014	127,69
JG07188	P001855635	5550-0	29/12/2013	85,13
JGT6414	P001832716	5185-1	26/12/2013	127,69

PLACA	AIT	INFRACAO	DATA	VALOR
JHA7625	R002437097	7455-0	25/12/2013	85,13
JHE8400	F001112465	6050-3	27/12/2013	191,54
JHI7362	P001843824	5541-1	03/01/2014	53,21
JHU6246	C015359718	5690-0	28/12/2013	127,69
JID1023	P001735853	5185-1	02/08/2013	127,69
JIH9734	R002352273	7455-0	10/09/2013	85,13
JIN5699	P001869448	5550-0	03/01/2014	85,13
JIQ4192	R002433072	7455-0	19/12/2013	85,13
JIY9688	R002440955	7455-0	26/12/2013	85,13
JIX0441	P001831775	6050-1	26/12/2013	191,54
JKL1511	F001111949	6050-3	27/12/2013	191,54
JKS1811	F001110141	6050-3	24/12/2013	191,54
JKS5200	F000987059	6050-3	17/07/2013	191,54
JKS5200	R002342340	7455-0	25/08/2013	85,13
JKU0901	R002436997	7455-0	24/12/2013	85,13
JKU6061	F001103316	6050-3	17/12/2013	191,54
JKY9077	F001109218	6050-3	24/12/2013	191,54
JKZ9184	R002439657	7455-0	27/12/2013	85,13
JLA6787	R002439857	7463-0	27/12/2013	127,69
JLB0070	P001865154	5452-1	03/01/2014	127,69
JLB3253	F001112253	6050-3	27/12/2013	191,54
JLB8920	P001868157	5550-0	26/12/2013	85,13
JLB8920	R002437074	7455-0	25/12/2013	85,13
JLC2041	R002433260	7455-0	20/12/2013	85,13
JLC5609	R002352670	7455-0	09/09/2013	85,13
JLD7101	P001865140	5550-0	31/12/2013	85,13
JLD7176	R002440385	7455-0	26/12/2013	85,13
JLF5475	F001109664	6050-3	25/12/2013	191,54
JLF7551	R002437567	7463-0	24/12/2013	127,69
JLF9718	R002437069	7455-0	25/12/2013	85,13
JLG1415	P001692313	5487-0	27/12/2013	127,69
JLK4235	P001865148	5550-0	31/12/2013	85,13
JLL6002	P001872386	5550-0	02/01/2014	85,13
JLQ2891	P001863574	5550-0	06/01/2014	85,13
JLP9985	P001860798	5550-0	06/01/2014	85,13
JLQ6675	F001111952	6050-3	26/12/2013	191,54
JLQ9462	F001103991	6050-3	17/12/2013	191,54
JLR0020	P001692306	5452-1	20/12/2013	127,69
JLR0727	P001865182	5541-2	07/01/2014	53,21
JLR3020	R002436987	7455-0	24/12/2013	85,13
JLR7961	R002437422	7455-0	25/12/2013	85,13
JLS6815	P001871766	5568-0	27/12/2013	127,69
JLT3302	R002440827	7463-0	27/12/2013	127,69
JLT5460	P001860315	5550-0	30/12/2013	85,13
JLT9972	R002438228	7455-0	25/12/2013	85,13
JLU1763	P001743895	6050-1	22/12/2013	191,54
JLU3367	P001864994	5541-2	19/12/2013	53,21
JLU4630	P001850437	5568-0	04/01/2014	127,69
JLU7393	R002352572	7455-0	03/08/2013	85,13
JLV5085	P001854156	6050-1	28/12/2013	191,54
JLW3417	P001870945	5550-0	28/12/2013	85,13
JLW3417	R002440735	7455-0	28/12/2013	85,13
JLY0470	P001855131	5550-0	07/01/2014	85,13
JLY7313	P001840101	5681-0	28/12/2013	53,21
JMA4722	P001872375	5452-1	02/01/2014	127,69
JMC8847	P001873014	5568-0	20/12/2013	127,69
JMD9829	F001112400	6050-3	27/12/2013	191,54
JMF9143	F001111730	6050-3	28/12/2013	191,54
JMO680	R002440533	7455-0	26/12/2013	85,13
JMI2539	R002440575	7455-0	26/12/2013	85,13
JMK2436	P001837891	5550-0	02/01/2014	85,13
JMK8941	R002437992	7455-0	25/12/2013	85,13
JML0334	F001104802	6050-3	19/12/2013	191,54
JMM2052	P001865146	5550-0	31/12/2013	85,13
JMM2113	P001868079	5622-2	30/12/2013	53,21
JMN3767	R002438620	7455-0	26/12/2013	85,13
JMN6633	P001868088	5568-0	30/12/2013	127,69
JMN7438	F001000634	6050-3	10/08/2013	191,54
JMN9095	R002440995	7455-0	26/12/2013	85,13
JMO7209	P001867648	5410-0	30/12/2013	85,13
JMO7424	R002432125	7455-0	19/12/2013	85,13
JMO7532	R002349263	7455-0	06/09/2013	85,13
JMO7790	R002439843	7455-0	27/12/2013	85,13
JMS0545	F001109346	6050-3	24/12/2013	191,54
JMO9384	F001109755	6050-3	24/12/2013	191,54
JMS285	P001840204	5568-0	06/01/2014	127,69
JMP3192	R002441005	7455-0	26/12/2013	85,13
JMR7127	R002440154	7455-0	26/12/2013	85,13
JMS6959	P001837292	5681-0	27/12/2013	53,21
JMS7951	R002436233	7455-0	24/12/2013	85,13
JMS8643	R002436502	7455-0	24/12/2013	85,13
JMS9376	P001869076	5185-1	02/01/2014	127,69
JMS9516	P001850276	5185-1	07/01/2014	127,69
JMT5849	P001862558	7366-2	27/12/2013	85,13
JMU0552	F001109772	6050-3	24/12/2013	191,54
JMV0322	P001846657	5550-0	20/12/2013	85,13
JMV5272	R002437002	7455-0	24/12/2013	85,13
JMW8127	F000992669	6050-3	29/07/2013	191,54
JMW9910	R002440265	7455-0	27/12/2013	85,13
JMY3312	R002437864			



PLACA	AIT	INFRACAO	DATA	VALOR
JPW7215	F001112159	6050-3	27/12/2013	191,54
JPW8936	P001871884	7366-2	30/12/2013	85,13
JPW8936	P001871890	5185-1	30/12/2013	127,69
JPX0098	P001860772	5550-0	03/01/2014	85,13
JPX0467	P001831866	6050-1	29/12/2013	191,54
JPX0618	P001837750	5452-1	02/01/2014	127,69
JPX1187	R002437328	7455-0	24/12/2013	85,13
JPX1742	R002322420	7455-0	30/07/2013	85,13
JPX2923	R002438126	7455-0	24/12/2013	85,13
JPX3073	P001832846	5681-0	02/01/2014	53,21
JPX3514	P001740889	5452-1	01/08/2013	127,69
JPX3543	F001104466	6050-3	19/12/2013	191,54
JPX3585	R002437990	7455-0	25/12/2013	85,13
JPX3646	F001111621	6050-3	27/12/2013	191,54
JPX3815	F001110177	6050-3	24/12/2013	191,54
JPX4441	R002437595	7455-0	25/12/2013	85,13
JPX4459	P001870364	6050-1	02/01/2014	191,54
JPX4636	P001850002	7366-2	02/01/2014	85,13
JPX5779	R002438091	7455-0	25/12/2013	85,13
JPX5779	R002437533	7455-0	25/12/2013	85,13
JPX6821	P001872240	5568-0	04/01/2014	127,69
JPX6827	F001112001	6050-3	28/12/2013	191,54
JPX9507	F000993267	6050-3	01/08/2013	191,54
JPX9593	P001870492	7242-0	21/12/2013	85,13
JPY0300	R002438515	7455-0	26/12/2013	85,13
JPY0481	P001868980	5568-0	02/01/2014	127,69
JPY0693	F001109604	6050-3	24/12/2013	191,54
JPY0841	P001846675	7366-2	06/01/2014	85,13
JPY3104	P001841745	5568-0	30/12/2013	127,69
JPY4864	P001830033	6041-2	06/01/2014	127,69
JPY5277	R002439561	7455-0	27/12/2013	85,13
JPY6009	R002437217	7455-0	24/12/2013	85,13
JPY6066	R002439606	7455-0	27/12/2013	85,13
JPY6855	P001787437	5568-0	28/10/2013	127,69
JPY7049	R002440636	7455-0	28/12/2013	85,13
JPY7091	P001869488	7366-2	06/01/2014	85,13
JPY7165	R002436263	7455-0	25/12/2013	85,13
JPY7554	P001852179	5185-1	06/01/2014	127,69
JPY7944	P001840104	7366-2	28/12/2013	85,13
JPY8593	P001837553	5452-1	27/12/2013	127,69
JPY9407	R002440047	7455-0	28/12/2013	85,13
JPY9464	R002333263	7455-0	14/08/2013	85,13
JPY9641	F001111763	6050-3	26/12/2013	191,54
JPY9775	F001111191	6050-3	26/12/2013	191,54
JPZ1666	R002438593	7455-0	26/12/2013	85,13
JPZ2684	P001831733	5452-1	06/01/2014	127,69
JPZ7596	F000955511	6050-3	07/05/2013	191,54
JPZ8054	P001871631	5568-0	06/01/2014	127,69
JPZ8095	R002437096	7455-0	25/12/2013	85,13
JPZ8734	R002440011	7455-0	26/12/2013	85,13
JPZ9337	P001833265	5703-0	24/12/2013	85,13
JQA8177	R002438600	7455-0	26/12/2013	85,13
JQA8219	P001744770	7366-2	26/12/2013	85,13
JQA8930	P001844717	5452-5	29/12/2013	127,69
JQB2840	P001815029	5452-6	27/12/2013	127,69
JQB2858	F001112429	6050-3	26/12/2013	191,54
JQB3758	C017067149	5657-0	27/12/2013	85,13
JQB5325	R002440295	7455-0	27/12/2013	85,13
JQB5326	P001865333	5541-2	05/01/2014	53,21
JQB5418	F001111429	6050-3	27/12/2013	191,54
JQB6993	F001111904	6050-3	27/12/2013	191,54
JQB7998	F000998775	6050-3	06/08/2013	191,54
JQB8035	P001850438	5568-0	04/01/2014	127,69
JQB8614	F001110168	6050-3	24/12/2013	191,54
JQB8961	F001104056	6050-3	17/12/2013	191,54
JQB8966	F001105804	6050-3	19/12/2013	191,54
JQB9588	F001109624	6050-3	24/12/2013	191,54
JQB9998	F001109754	6050-3	24/12/2013	191,54
JQC7454	F001109693	6050-3	24/12/2013	191,54
JQD0268	F001109511	6050-3	24/12/2013	191,54
JQD1338	P001826975	5550-0	27/12/2013	85,13
JQD2913	R002438853	7455-0	26/12/2013	85,13
JQD3584	P001103145	6050-3	17/12/2013	191,54
JQD4196	P001827031	5541-2	06/01/2014	53,21
JQD4241	F001111915	6050-3	28/12/2013	191,54
JQD4247	P001777344	5452-1	16/09/2013	127,69
JQD4373	P001869442	5452-1	01/01/2014	127,69
JQD9736	R002440780	7463-0	28/12/2013	127,69
JQE6350	F001109825	6050-3	24/12/2013	191,54
JQF9179	R002440685	7455-0	26/12/2013	85,13
JQF9646	F001110065	6050-3	24/12/2013	191,54
JQH0113	P001837006	5550-0	07/01/2014	85,13
JQH0173	P001844700	5568-0	28/12/2013	127,69
JQH5911	R002436595	7455-0	25/12/2013	85,13
JQH6633	R002440668	7455-0	27/12/2013	85,13
JQH9304	R002440334	7455-0	28/12/2013	85,13
JQH9648	F001110045	6050-3	24/12/2013	191,54
JQI0377	F001111560	6050-3	27/12/2013	191,54
JQI0690	P001859080	7366-2	17/12/2013	85,13
JQI1222	P001869441	5487-0	01/01/2014	127,69
JQI2209	P001868701	6050-1	29/12/2013	191,54
JQI4282	R002439208	7455-0	26/12/2013	85,13
JQI4709	F000985165	6050-3	15/07/2013	191,54

PLACA	AIT	INFRACAO	DATA	VALOR
JQI5168	P001864733	5185-1	22/12/2013	127,69
JQI6658	R002439528	7455-0	28/12/2013	85,13
JQI9361	P001870815	5185-1	21/12/2013	127,69
JQI9361	R002439831	7455-0	28/12/2013	85,13
JQI9468	P001869772	5550-0	03/01/2014	85,13
JQJ8117	R002440389	7455-0	26/12/2013	85,13
JQK3663	R002336967	7455-0	18/08/2013	85,13
JQK4177	R002316413	7463-0	21/07/2013	127,69
JQK4498	F001003041	6050-3	15/08/2013	191,54
JQK7217	F001112422	6050-3	27/12/2013	191,54
JQL0284	P001832756	5681-0	26/12/2013	53,21
JQL5099	R002436973	7455-0	24/12/2013	85,13
JQL7758	R002439648	7455-0	27/12/2013	85,13
JQM0082	F001109897	6050-3	24/12/2013	191,54
JQM1263	P001865102	5541-2	29/12/2013	53,21
JQM1530	F001111209	6050-3	26/12/2013	191,54
JQM1621	P001868862	6122-0	06/01/2014	191,54
JQM4134	F001110648	6050-3	26/12/2013	191,54
JQM4381	P001870307	6050-1	31/12/2013	191,54
JQM4569	C008268843	5479-0	28/04/2010	85,13
JQM7144	R002431717	7455-0	20/12/2013	85,13
JQM7156	F001109352	6050-3	24/12/2013	191,54
JQM7355	F001111336	6050-3	26/12/2013	191,54
JQM8125	P001860258	5452-1	30/12/2013	127,69
JQM8535	F001111853	6050-3	26/12/2013	191,54
JQM8817	R002440680	7455-0	28/12/2013	85,13
JQM8846	F001109175	6050-3	24/12/2013	191,54
JQM8857	F001112085	6050-3	26/12/2013	191,54
JQM9296	F001104871	6050-3	19/12/2013	191,54
JQM9658	P001831865	5681-0	28/12/2013	53,21
JQM9827	F001109745	6050-3	25/12/2013	191,54
JQN6127	R002348405	7455-0	04/09/2013	85,13
JQN6681	F001110146	6050-3	24/12/2013	191,54
JQN7927	R002432911	7455-0	20/12/2013	85,13
JQN8003	R002440188	7455-0	26/12/2013	85,13
JQN8281	R002437239	7455-0	25/12/2013	85,13
JQN9201	R002436505	7455-0	24/12/2013	85,13
JQO4566	R002437485	7455-0	25/12/2013	85,13
JQO6313	R002439758	7455-0	26/12/2013	85,13
JQO9535	R002437445	7455-0	25/12/2013	85,13
JQO9535	R002437722	7455-0	25/12/2013	85,13
JQP4257	R002337447	7455-0	18/08/2013	85,13
JQP6302	R002437475	7455-0	24/12/2013	85,13
JQP7339	F001111660	6050-3	26/12/2013	191,54
JQP7845	F001111805	6050-3	26/12/2013	191,54
JQP7963	F001109553	6050-3	24/12/2013	191,54
JQP8015	C017353040	5479-0	01/01/2014	85,13
JQP8112	R002436482	7455-0	24/12/2013	85,13
JQP8944	R001872366	5185-1	02/01/2014	127,69
JQP9329	R002436816	7455-0	24/12/2013	85,13
JQP9456	F001109860	6050-3	24/12/2013	191,54
JQP9922	F001111671	6050-3	27/12/2013	191,54
JQQ3166	R002430095	7455-0	17/12/2013	85,13
JQQ3348	R002440792	7455-0	26/12/2013	85,13
JQQ3838	R002438325	7455-0	26/12/2013	85,13
JQQ4720	P001862187	7366-2	28/12/2013	85,13
JQR1501	R002436574	7455-0	24/12/2013	85,13
JQR5848	R002439868	7455-0	27/12/2013	85,13
JQR6995	F001112069	6050-3	27/12/2013	191,54
JQR9714	R002437957	7455-0	24/12/2013	85,13
JQR9714	R002437106	7463-0	25/12/2013	127,69
JQS1052	P001865136	5550-0	31/12/2013	85,13
JQS3358	R002437179	7455-0	24/12/2013	85,13
JQS3445	F001109986	6050-3	25/12/2013	191,54
JQS3740	R002432185	7455-0	20/12/2013	85,13
JQS4009	R002433324	7455-0	20/12/2013	85,13
JQS4024	R002440997	7455-0	26/12/2013	85,13
JQS4112	P001862248	7366-2	06/01/2014	85,13
JQS4327	P001843829	7366-2	06/01/2014	85,13
JQS4372	F000974103	6050-3	20/06/2013	191,54
JQS4514	F001111430	6050-3	27/12/2013	191,54
JQS4565	R002436296	7455-0	24/12/2013	85,13
JQS4613	F001112016	6050-3	28/12/2013	191,54
JQS4741	P001868022	5622-2	20/12/2013	53,21
JQS5206	P001850326	5550-0	04/01/2014	85,13
JQS5206	R002439680	7455-0	27/12/2013	85,13
JQS5520	R002440094	7455-0	27/12/2013	85,13
JQS5520	R002432090	7455-0	19/12/2013	85,13
JQS5890	F000987726	6050-3	20/07/2013	191,54
JQS5985	F001109197	6050-3	24/12/2013	191,54
JQS8280	P001857444	5568-0	29/12/2013	127,69
JQS8627	R002436689	7455-0	24/12/2013	85,13
JQS8764	P001866693	7366-2	19/12/2013	85,13
JQS8790	R002378916	7455-0	16/10/2013	85,13
JQS8801	F001109967	6050-3	24/12/2013	191,54
JQS9118	F001110015	6050-3	24/12/2013	191,54
JQS9530	P001874744	5185-1	27/12/2013	127,69
JQS9658	F000972643	6050-3	14/06/2013	191,54
JQT1213	R002441071	7455-0	27/	



PLACA	AIT	INFRACAO	DATA	VALOR
JQ28929	F00099194	6050-3	09/08/2013	191,54
JRA0403	F001111658	6050-3	26/12/2013	191,54
JRA0414	F001112479	6050-3	26/12/2013	191,54
JRA0456	P001846936	7366-2	05/01/2014	85,13
JRA1490	R002440665	7455-0	27/12/2013	85,13
JRA1763	F000957749	6050-3	13/05/2013	191,54
JRA2636	R002436470	7455-0	24/12/2013	85,13
JRA3692	P001872400	5185-1	02/01/2014	127,69
JRA5741	R002436995	7455-0	24/12/2013	85,13
JRA6641	R002437060	7463-0	24/12/2013	127,69
JRA7781	C014959494	5720-0	26/12/2013	127,69
JRA8618	R002436324	7455-0	24/12/2013	85,13
JRA8831	R002437300	7455-0	24/12/2013	85,13
JRA9189	F001109427	6050-3	24/12/2013	191,54
JRA9955	R002436685	7455-0	24/12/2013	85,13
JRB0474	P001815083	5550-0	27/12/2013	85,13
JRB0889	R002436262	7455-0	24/12/2013	85,13
JRB1285	F000995286	6050-3	02/08/2013	191,54
JRB2213	P001867559	5622-2	19/12/2013	53,21
JRB5631	R002441028	7455-0	26/12/2013	85,13
JRB6761	P001868765	5622-2	31/12/2013	53,21
JRB7851	R002440739	7455-0	26/12/2013	85,13
JRB8028	R002430996	7463-0	17/12/2013	127,69
JRB8228	P001834278	5550-0	07/01/2014	85,13
JRB8330	P001868209	5550-0	20/12/2013	85,13
JRB9474	P001721312	6050-1	07/07/2013	191,54
JRC1440	R002437091	7455-0	25/12/2013	85,13
JRC3271	R002439852	7455-0	27/12/2013	85,13
JRC5070	R002439599	7455-0	27/12/2013	85,13
JRC5967	F001105065	6050-3	19/12/2013	191,54
JRC6188	C019084428	5479-0	28/12/2013	85,13
JRC7475	F001110331	6050-3	24/12/2013	191,54
JRC7898	P001855971	5452-1	07/01/2014	127,69
JRC8553	R002440556	7463-0	27/12/2013	127,69
JRD1009	R002437119	7455-0	25/12/2013	85,13
JRD3356	P001868101	5568-0	26/12/2013	127,69
JRD4215	R002437656	7455-0	24/12/2013	85,13
JRD4744	F001110517	6050-3	26/12/2013	191,54
JRD5060	F001110063	6050-3	24/12/2013	191,54
JRD5683	P001845693	6050-1	20/12/2013	191,54
JRD6372	P001831729	5452-1	02/01/2014	127,69
JRD7648	F001006426	6050-3	18/08/2013	191,54
JRD8718	P001832715	5681-0	26/12/2013	53,21
JRE0544	R002436735	7455-0	24/12/2013	85,13
JRE1864	R002440559	7455-0	27/12/2013	85,13
JRE3500	R002248025	7455-0	21/04/2013	85,13
JRE9273	R002440438	7455-0	27/12/2013	85,13
JRE9492	F001109548	6050-3	24/12/2013	191,54
JRF2217	R002310641	7455-0	14/07/2013	85,13
JRF2217	R002304065	7455-0	04/07/2013	85,13
JRF2309	R002332218	7455-0	11/08/2013	85,13
JRF4003	R002438029	7455-0	25/12/2013	85,13
JRF4472	F001111776	6050-3	27/12/2013	191,54
JRF4971	P001850007	5185-1	04/01/2014	127,69
JRG0716	P001867766	5185-2	30/12/2013	127,69
JRG1548	P001693775	5819-6	19/06/2013	574,61
JRG3530	P001768974	5541-2	10/09/2013	53,21
JRG5600	R002430975	7455-0	17/12/2013	85,13
JRG6191	R002432554	7455-0	20/12/2013	85,13
JRG7065	R002431476	7455-0	17/12/2013	85,13
JRG7300	P001868697	5720-0	27/12/2013	127,69
JRG7319	R002433118	7455-0	19/12/2013	85,13
JRG8199	P001832794	5185-1	27/12/2013	127,69
JRG9120	P001862223	5452-1	02/01/2014	127,69
JRH1680	P001866938	5541-5	02/01/2014	53,21
JRH2568	P001825092	7366-2	21/12/2013	85,13
JRH2701	P001869429	5452-1	28/12/2013	127,69
JRH3456	R002438268	7455-0	26/12/2013	85,13
JRH3943	R002440313	7455-0	27/12/2013	85,13
JRH4986	F001109832	6050-3	24/12/2013	191,54
JRH5078	F000987568	6050-3	20/07/2013	191,54
JRH6040	R002358920	7455-0	19/09/2013	85,13
JRH9235	P001868134	5550-0	23/12/2013	85,13
JRH9720	P001865117	5541-2	28/12/2013	53,21
JRI0470	F001109740	6050-3	24/12/2013	191,54
JRI0743	P001862244	5550-0	27/12/2013	85,13
JRI1433	R002440943	7455-0	27/12/2013	85,13
JRI1766	P001844091	6041-2	06/01/2014	127,69
JRI1824	P001831810	5550-0	06/01/2014	85,13
JRI4977	F001109204	6050-3	24/12/2013	191,54
JRI5819	R002439020	7455-0	26/12/2013	85,13
JRI7601	R002431629	7463-0	20/12/2013	127,69
JRI8155	P001864997	5541-2	19/12/2013	53,21
JRI9327	F000967660	6050-3	04/06/2013	191,54
JRJ0053	F001112452	6050-3	27/12/2013	191,54
JRJ1062	P001851806	5550-0	06/01/2014	85,13
JRJ2825	R002437744	7455-0	24/12/2013	85,13
JRJ2835	P001871410	5460-0	07/01/2014	85,13
JRJ3385	P001863528	7366-2	06/01/2014	85,13
JRJ3891	F001111868	6050-3	28/12/2013	191,54
JRJ4641	P001837895	7366-2	03/01/2014	85,13
JRJ5584	P001869439	5487-0	28/12/2013	127,69
JRJ6496	R002440727	7455-0	27/12/2013	85,13

PLACA	AIT	INFRACAO	DATA	VALOR
JRJ7007	R002436305	7455-0	24/12/2013	85,13
JRJ7128	R002439714	7455-0	26/12/2013	85,13
JRJ7392	R002436275	7455-0	25/12/2013	85,13
JRJ7880	R002436610	7455-0	24/12/2013	85,13
JRK0401	R002437650	7455-0	24/12/2013	85,13
JRK1118	P001867758	5185-2	30/12/2013	127,69
JRK2555	R002438376	7455-0	26/12/2013	85,13
JRK5360	R002440462	7463-0	27/12/2013	127,69
JRK5376	R002439571	7455-0	28/12/2013	85,13
JRK5747	F000959629	6050-3	15/05/2013	191,54
JRK6487	P001865328	5541-2	04/01/2014	53,21
JRK7473	P001402467	5550-0	25/12/2013	85,13
JRK7784	P001870363	6041-2	28/12/2013	127,69
JRK7874	R002441041	7455-0	27/12/2013	85,13
JRK9416	R002438507	7455-0	26/12/2013	85,13
JRK9438	R002437084	7455-0	25/12/2013	85,13
JRL0097	F001109269	6050-3	24/12/2013	191,54
JRL0146	F001111901	6050-3	27/12/2013	191,54
JRL1349	P001707636	6050-1	16/09/2013	191,54
JRL1587	R002440970	7455-0	27/12/2013	85,13
JRL3515	P001869158	5452-1	03/01/2014	127,69
JRL4344	R002436411	7463-0	24/12/2013	127,69
JRL5076	F001110483	6050-3	26/12/2013	191,54
JRL6009	F001111385	6050-3	27/12/2013	191,54
JRL6252	R002438645	7455-0	26/12/2013	85,13
JRL8909	P001852939	5452-1	06/01/2014	127,69
JRM0869	P001872403	5185-1	02/01/2014	127,69
JRM2199	R002439603	7463-0	27/12/2013	127,69
JRM3561	R002437130	7455-0	25/12/2013	85,13
JRM7066	R002439583	7455-0	27/12/2013	85,13
JRM7745	P001842702	5185-1	02/01/2014	127,69
JRM9107	F001111226	6050-3	26/12/2013	191,54
JRM9199	F001001323	6050-3	11/08/2013	191,54
JRM9751	R002439398	7455-0	26/12/2013	85,13
JRM9768	F001111552	6050-3	26/12/2013	191,54
JRN0474	P001867742	5185-1	27/12/2013	127,69
JRN0985	F001105258	6050-3	19/12/2013	191,54
JRN2803	F001103687	6050-3	17/12/2013	191,54
JRN2902	R002440168	7455-0	26/12/2013	85,13
JRN4099	R002438052	7455-0	24/12/2013	85,13
JRN4402	P001841034	5550-0	05/01/2014	85,13
JRN4684	R002436229	7455-0	24/12/2013	85,13
JRN5338	F001110208	6050-3	24/12/2013	191,54
JRN5909	P001867229	5568-0	27/12/2013	127,69
JRN6379	F001103831	6050-3	17/12/2013	191,54
JRN6822	P001869432	7366-2	28/12/2013	85,13
JRN8159	F001112304	6050-3	27/12/2013	191,54
JRN9098	R002437292	7463-0	24/12/2013	127,69
JRO0634	F000967360	6050-3	03/06/2013	191,54
JRO0887	P001871413	5550-0	07/01/2014	85,13
JRO1813	R002438501	7455-0	26/12/2013	85,13
JRO2470	P001833398	5703-0	06/01/2014	85,13
JRO3754	R002437936	7455-0	24/12/2013	85,13
JRO5058	P001852951	5452-1	06/01/2014	127,69
JRO6310	R002437105	7455-0	25/12/2013	85,13
JRO7208	P001772833	5819-6	27/12/2013	574,61
JRO7208	F001111728	6050-3	28/12/2013	191,54
JRO7368	P001109235	6050-3	25/12/2013	191,54
JRO7840	P001828751	5452-1	19/12/2013	127,69
JRO9142	R002429968	7455-0	17/12/2013	85,13
JRO9409	F001112000	6050-3	27/12/2013	191,54
JRP0379	P001769044	5541-2	11/09/2013	53,21
JRP1176	P001868891	5541-2	19/12/2013	53,21
JRP1775	P001111454	6050-3	26/12/2013	191,54
JRP2314	F001842716	5185-1	02/01/2014	127,69
JRP3476	F001112213	6050-3	26/12/2013	191,54
JRP3634	F001110012	6050-3	24/12/2013	191,54
JRP4068	P001860796	5452-1	06/01/2014	127,69
JRP4705	R002440062	7455-0	28/12/2013	85,13
JRP5317	P001868706	5550-0	06/01/2014	85,13
JRP6867	F000976838	6050-3	24/06/2013	191,54
JRP7441	P001833114	5681-0	18/12/2013	53,21
JRP8077	P001833214	5185-1	03/01/2014	127,69
JRP8269	R002437196	7455-0	24/12/2013	85,13
JRP9876	F001109665	6050-3	25/12/2013	191,54
JRQ1149	P001863872	5185-1	23/12/2013	127,69
JRQ1454	R002440728	7455-0	27/12/2013	85,13
JRQ1759	R002437630	7455-0	24/12/2013	85,13
JRQ3438	R002436198	7455-0	25/12/2013	85,13
JRQ4037	F001105534	6050-3	19/12/2013	191,54
JRQ4930	F001111254	6050-3	26/12/2013	191,54
JRQ5290	R002340391	7455-0	24/08/2013	85,13
JRQ8483	P001788261	5452-1	04/10/2013	127,69
JRQ8692	P001872380	5185-1	02/01/2014	127,69
JRQ9099	F001109354	6050-3	24/12/2013	191,54
JRQ9352	P001857340	7366-2	23/12/2013	85,13
JRQ9708	R002437111	7463-0	25/12/2013	127,69
JRR0607	R002440056	7455-0	27/12/2013	85,13
JRR2358	F000962211	6050-3	21/05/2013	191,54
JRR2901	F001109392	6050-3	25/12/2013	191,54



PLACA	AIT	INFRACAO	DATA	VALOR
JRY6584	F001007121	6050-3	19/08/2013	191,54
JRY6598	R002439639	7455-0	28/12/2013	85,13
JRY9533	C015254349	7048-3	28/12/2013	191,54
JRZ1170	R002436645	7455-0	24/12/2013	85,13
JRZ1923	F001111965	6050-3	26/12/2013	191,54
JRZ2689	P001832741	7366-2	26/12/2013	85,13
JRZ4761	R002437474	7455-0	24/12/2013	85,13
JRZ5542	F001010466	5673-2	25/08/2013	85,13
JRZ7052	R002431728	7455-0	20/12/2013	85,13
JRZ9663	R002439572	7455-0	28/12/2013	85,13
JSA4197	P001837642	5452-1	02/01/2014	127,69
JSA5249	F001104725	6050-3	20/12/2013	191,54
JSA6567	C016320447	5568-0	31/07/2013	127,69
JSA6879	P001837773	6050-1	28/12/2013	191,54
JSA8868	F001110269	6050-3	24/12/2013	191,54
JSA8944	P001862673	5541-1	27/12/2013	53,21
JSA9424	R002439307	7455-0	26/12/2013	85,13
JSA9721	R002437156	7455-0	24/12/2013	85,13
JSA9780	R002270636	7455-0	18/05/2013	85,13
JSB0109	F001109810	6050-3	25/12/2013	191,54
JSB0221	R002432202	7455-0	20/12/2013	85,13
JSB0508	P001801853	5541-2	21/10/2013	53,21
JSB1670	R002437785	7455-0	24/12/2013	85,13
JSB3657	F000949666	6050-3	26/04/2013	191,54
JSB4933	R002430393	7463-0	17/12/2013	127,69
JSB5265	R002363639	7455-0	27/09/2013	85,13
JSB6061	P001835403	5452-1	07/01/2014	127,69
JSB7389	R002436473	7455-0	24/12/2013	85,13
JSB8152	R002431967	7455-0	19/12/2013	85,13
JSB8510	P001869062	5550-0	19/12/2013	85,13
JSB8905	R002432171	7455-0	19/12/2013	85,13
JSB9250	R002362843	7455-0	25/09/2013	85,13
JSC0788	R002437229	7455-0	25/12/2013	85,13
JSC1121	P001802616	5185-1	07/10/2013	127,69
JSC1182	P001862380	5452-1	18/12/2013	127,69
JSC2278	F001104401	6050-3	17/12/2013	191,54
JSC2386	R002431016	7455-0	17/12/2013	85,13
JSC2823	P001860767	5541-2	03/01/2014	53,21
JSC2925	F001110311	6050-3	24/12/2013	191,54
JSC5581	R002431415	7455-0	17/12/2013	85,13
JSC6192	R002439535	7455-0	27/12/2013	85,13
JSC7453	P001830092	5568-0	10/12/2013	127,69
JSC7594	R002431507	7463-0	19/12/2013	127,69
JSC9780	F001105441	6050-3	20/12/2013	191,54
JSD0356	R002439015	7455-0	26/12/2013	85,13
JSD0356	R002437484	7455-0	25/12/2013	85,13
JSD0421	P001760080	7420-0	24/12/2013	127,69
JSD2164	P001849899	5550-0	02/01/2014	85,13
JSD2789	P001861272	5452-1	29/12/2013	127,69
JSD3171	F001111449	6050-3	26/12/2013	191,54
JSD4600	P001860312	5452-1	30/12/2013	127,69
JSD4858	P001865171	5541-2	06/01/2014	53,21
JSD6494	R002350552	7455-0	08/09/2013	85,13
JSD8526	P001832738	5681-0	26/12/2013	53,21
JSE0170	P001865205	5185-1	03/01/2014	127,69
JSE3665	R002440483	7455-0	28/12/2013	85,13
JSE4838	R002436592	7463-0	24/12/2013	127,69
JSE6740	R002431460	7455-0	18/12/2013	85,13
JSE6777	R002439916	7455-0	27/12/2013	85,13
JSE7368	R002438067	7455-0	24/12/2013	85,13
JSE8795	R002439586	7455-0	26/12/2013	85,13
JSE9388	F001109701	6050-3	25/12/2013	191,54
JSE9572	F000991632	6050-3	27/07/2013	191,54
JSF1380	P001833208	5185-1	02/01/2014	127,69
JSF1568	F000992791	6050-3	30/07/2013	191,54
JSF2523	R002439800	7455-0	27/12/2013	85,13
JSF2694	P001879832	5681-0	03/01/2014	53,21
JSF3228	R002440425	7455-0	27/12/2013	85,13
JSF3669	R002432724	7455-0	19/12/2013	85,13
JSF3796	R002439010	7455-0	26/12/2013	85,13
JSF7380	R002440841	7455-0	28/12/2013	85,13
JSF7380	R002430977	7455-0	18/12/2013	85,13
JSF8082	P001778174	5550-0	10/09/2013	85,13
JSG0177	F001111517	6050-3	27/12/2013	191,54
JSG1612	P001837778	6041-1	28/12/2013	127,69
JSG2894	F000985796	6050-3	18/07/2013	191,54
JSG2905	R002433168	7455-0	20/12/2013	85,13
JSG4865	F001109492	6050-3	25/12/2013	191,54
JSG5221	P001799969	5185-1	03/10/2013	127,69
JSG6631	F001001975	6050-3	13/08/2013	191,54
JSG6765	P001862697	5185-1	25/12/2013	127,69
JSG9426	R002438324	7455-0	26/12/2013	85,13
JSG9797	P001856593	5452-1	02/01/2014	127,69
JSG9814	P001869283	7366-2	19/12/2013	85,13
JSH0654	F001112492	6050-3	26/12/2013	191,54
JSH0904	F000968360	6050-3	05/06/2013	191,54
JSH0915	F001111048	6050-3	26/12/2013	191,54
JSH1298	R002436442	7455-0	24/12/2013	85,13
JSH1728	F001104555	6050-3	19/12/2013	191,54
JSH4333	R002337554	7455-0	19/08/2013	85,13
JSH5062	R002353529	7455-0	12/09/2013	85,13
JSH5068	P001850273	5452-5	07/01/2014	127,69
JSH8090	P001865162	5541-2	06/01/2014	53,21

PLACA	AIT	INFRACAO	DATA	VALOR
JSH8278	P001874733	5185-1	27/12/2013	127,69
JSH8340	P001750762	5452-1	06/08/2013	127,69
JSH8516	R002440656	7455-0	27/12/2013	85,13
JSH8740	R002439918	7455-0	27/12/2013	85,13
JSH8919	F001104866	6050-3	19/12/2013	191,54
JSH9316	F001111583	5673-2	27/12/2013	85,13
JSH9461	F000957177	6050-3	11/05/2013	191,54
JSH9700	R002438139	7455-0	25/12/2013	85,13
JSH9760	P001833289	5703-0	07/01/2014	85,13
JSH9818	R002437504	7455-0	24/12/2013	85,13
JSI0505	R002334550	7455-0	14/08/2013	85,13
JSI0743	P001863578	5550-0	06/01/2014	85,13
JSI1114	R002431291	7455-0	17/12/2013	85,13
JSI1818	R002439518	7455-0	27/12/2013	85,13
JSI2013	R002440945	7455-0	27/12/2013	85,13
JSI2199	P001836070	5452-1	06/01/2014	127,69
JSI2375	F000963414	6050-3	23/05/2013	191,54
JSI3178	R002438997	7455-0	26/12/2013	85,13
JSI3805	F001103888	6050-3	17/12/2013	191,54
JSI4417	R002436749	7455-0	24/12/2013	85,13
JSI5582	P001869413	5568-0	28/12/2013	127,69
JSI7293	R002436571	7455-0	24/12/2013	85,13
JSI7395	F001111758	6050-3	26/12/2013	191,54
JSI8063	P001871519	5452-1	02/01/2014	127,69
JSI1588	P001837076	5452-1	04/01/2014	127,69
JSI2382	R002436705	7455-0	25/12/2013	85,13
JSI2619	R002440391	7455-0	26/12/2013	85,13
JSI5125	P001849889	5550-0	02/01/2014	85,13
JSI5473	F001104288	6050-3	17/12/2013	191,54
JSI5542	P001868540	5681-0	26/12/2013	53,21
JSI6050	F001105629	6050-3	19/12/2013	191,54
JSI6387	F001111587	6050-3	26/12/2013	191,54
JSI7987	R002431322	7455-0	18/12/2013	85,13
JSI8135	R002437231	7455-0	25/12/2013	85,13
JSI9283	R002437301	7455-0	24/12/2013	85,13
JSK1647	F001111694	6050-3	27/12/2013	191,54
JSK3998	P001871004	5550-0	27/12/2013	85,13
JSK4410	F000991005	6050-3	26/07/2013	191,54
JSK5762	R002439954	7455-0	27/12/2013	85,13
JSK5952	P001867776	5185-1	31/12/2013	127,69
JSK6829	F001107337	6050-3	26/12/2013	191,54
JSK8940	P001864699	5568-0	29/12/2013	127,69
JSK9693	R002436543	7463-0	25/12/2013	127,69
JSL0111	F001102627	6050-3	24/12/2013	191,54
JSL6402	F001110436	6050-3	25/12/2013	191,54
JSL6409	R002438999	7455-0	26/12/2013	85,13
JSL6869	F001109858	6050-3	24/12/2013	191,54
JSL7803	R002439082	7455-0	26/12/2013	85,13
JSL7863	R001109828	6050-3	24/12/2013	191,54
JSL8603	P001859476	5550-0	07/01/2014	85,13
JSL8848	F001109741	6050-3	25/12/2013	191,54
JSL9427	F001111736	6050-3	26/12/2013	191,54
JSM0078	R002436459	7455-0	24/12/2013	85,13
JSM0441	P001832863	7366-2	03/01/2014	85,13
JSM1183	P001837247	6050-1	29/12/2013	191,54
JSM1517	P001778820	5185-1	13/09/2013	127,69
JSM1982	R002431562	7455-0	20/12/2013	85,13
JSM4163	F001110057	6050-3	24/12/2013	191,54
JSM6183	R002438668	7455-0	26/12/2013	85,13
JSM6441	P001832973	5703-0	03/01/2014	85,13
JSM7010	F001110154	6050-3	25/12/2013	191,54
JSM7433	P001865481	5541-2	06/01/2014	53,21
JSM8027	R002361791	7455-0	23/09/2013	85,13
JSM8628	R002436537	7455-0	25/12/2013	85,13
JSM8793	P001007088	6050-3	19/08/2013	191,54
JSM8901	R002432969	7455-0	20/12/2013	85,13
JSM9352	F000976055	6050-3	23/06/2013	191,54
JSN0273	R002437714	7455-0	25/12/2013	85,13
JSN1027	P001850421	5568-0	04/01/2014	127,69
JSN3969	R002439765	7455-0	27/12/2013	85,13
JSN4247	F000987624	6050-3	20/07/2013	191,54
JSN5612	F001111572	6050-3	27/12/2013	191,54
JSN5620	P001854157	6050-1	01/01/2014	191,54
JSN7007	F001111747	6050-3	26/12/2013	191,54
JSN8554	P001864711	5541-2	04/01/2014	53,21
JSN8566	R002437201	7455-0	24/12/2013	85,13
JSN8809	F001111889	6050-3	27/12/2013	191,54
JSN9115	P001858003	5568-0	26/12/2013	127,69
JSO2277	R002440716	7455-0	28/12/2013	85,13
JSO2580	R002393472	7455-0	06/11/2013	85,13
JSO2932	F001111681	6050-3	27/12/2013	191,54
JSO4022	P001856637	5452-1	03/01/2014	127,69
JSO5061	R002437206	7455-0	24/12/2013	85,13
JSO6119	R002431482	7455-0	18/12/2013	85,13
JSO7019	R002437589	7455-0	25/12/2013	85,13
JSO7326	R002440404	7455-0	26/12/2013	85,13
JSO8048	R002432801	7455-0	19/12/2013	85,13
JSO9583	R002440442	7455-0	27/12/2013	85,13
JSO9715	P001867788	5185-1	02/01/2014	127,69
JSP1946	R002440859	7455-0	28/12/2013	



PLACA	AIT	INFRACAO	DATA	VALOR
JSW1707	R002438179	7455-0	24/12/2013	85,13
JSW1798	R002440406	7455-0	26/12/2013	85,13
JSW2628	P001799967	5185-1	03/10/2013	127,69
JSW2806	F001008026	6050-3	21/08/2013	191,54
JSW3123	R002436348	7455-0	24/12/2013	85,13
JSW3833	P001833287	5703-0	06/01/2014	85,13
JSW4367	F001103873	6050-3	17/12/2013	191,54
JSW4829	P001837728	5550-0	20/12/2013	85,13
JSW6428	R002436156	7455-0	25/12/2013	85,13
JSW6771	R002439841	7455-0	28/12/2013	85,13
JSW7696	F001111947	6050-3	27/12/2013	191,54
JSX0310	R002436189	7455-0	24/12/2013	85,13
JSX0911	R002436327	7455-0	24/12/2013	85,13
JSX1987	P001872235	5568-0	04/01/2014	127,69
JSX2655	C016259573	5550-0	27/12/2013	85,13
JSX3577	F000970825	6050-3	11/06/2013	191,54
JSX3623	R002440091	7455-0	27/12/2013	85,13
JSX4369	P001831071	5568-0	01/01/2014	127,69
JSX4936	R002441073	7455-0	27/12/2013	85,13
JSX5296	P001860995	5185-1	02/01/2014	127,69
JSX5389	R002436679	7455-0	24/12/2013	85,13
JSX5529	R002440358	7455-0	28/12/2013	85,13
JSX8472	R002349667	7463-0	07/09/2013	127,69
JSX8953	R002437461	7455-0	24/12/2013	85,13
JSX9703	P001863065	5550-0	07/01/2014	85,13
JSY0116	P001850474	5568-0	07/01/2014	127,69
JSY0198	F001111967	6050-3	27/12/2013	191,54
JSY1115	P001863937	5185-1	31/12/2013	127,69
JSY1875	R002322885	7471-0	01/08/2013	574,61
JSY2293	P001841116	6050-1	07/01/2014	191,54
JSY2346	R002438127	7455-0	24/12/2013	85,13
JSY3073	F001109654	6050-3	25/12/2013	191,54
JSY3188	F001109344	6050-3	24/12/2013	191,54
JSY3635	F001112322	6050-3	27/12/2013	191,54
JSY3863	P001841748	5568-0	30/12/2013	127,69
JSY4031	F001112129	6050-3	27/12/2013	191,54
JSY4073	P001845690	7366-2	19/12/2013	85,13
JSY4511	R002439781	7455-0	27/12/2013	85,13
JSY4779	P001871370	5541-2	05/01/2014	53,21
JSY5727	R002437618	7455-0	25/12/2013	85,13
JSY6556	R002439611	7455-0	27/12/2013	85,13
JSY6815	R002436342	7455-0	24/12/2013	85,13
JSY7883	C016796880	5550-0	27/12/2013	85,13
JSY7953	F001111744	6050-3	26/12/2013	191,54
JSY9585	F001111994	6050-3	26/12/2013	191,54
JSZ0282	R002437312	7455-0	24/12/2013	85,13
JSZ1018	P001826134	5541-2	16/11/2013	53,21
JSZ1972	P001732697	5550-0	12/08/2013	85,13
JSZ2066	P001852859	5185-1	07/01/2014	127,69
JSZ2253	F001006210	6050-3	18/08/2013	191,54
JSZ2272	F001110649	6050-3	26/12/2013	191,54
JSZ2542	P001872340	5185-1	27/12/2013	127,69
JSZ2892	R002432880	7455-0	20/12/2013	85,13
JSZ3191	R002437090	7455-0	25/12/2013	85,13
JSZ3476	P001867543	5991-0	19/12/2013	191,54
JSZ4068	R002432881	7455-0	20/12/2013	85,13
JSZ4267	F000992454	6050-3	30/07/2013	191,54
JSZ6120	F001110389	6050-3	24/12/2013	191,54
JSZ6210	R002440020	7455-0	27/12/2013	85,13
JSZ6619	P001868932	5568-0	31/12/2013	127,69
JSZ7440	P001863858	5550-0	23/12/2013	85,13
JSZ9895	P001767653	7366-2	09/09/2013	85,13
JVC1651	F000999080	6050-3	09/08/2013	191,54
JYL5592	R002440624	7455-0	27/12/2013	85,13
JXY1633	F001109176	6050-3	24/12/2013	191,54
KCJ1619	F001112132	6050-3	27/12/2013	191,54
KDB2494	F001104346	6050-3	17/12/2013	191,54
KEW6603	R002438601	7455-0	26/12/2013	85,13
KFN3090	R002439915	7455-0	26/12/2013	85,13
KFP0786	R002432877	7455-0	19/12/2013	85,13
KGL1970	P001835971	5452-6	06/01/2014	127,69
KHC2007	P001854966	5452-1	03/01/2014	127,69
KHG11979	F001109995	6050-3	24/12/2013	191,54
KHN4154	F001103304	6050-3	17/12/2013	191,54
KIQ7711	F001110302	6050-3	24/12/2013	191,54
KJJ9957	R002441004	7455-0	26/12/2013	85,13
KJK6342	R002430010	7455-0	17/12/2013	85,13
KJQ2668	P001858008	5550-0	30/12/2013	85,13
KJZ0480	R002437581	7455-0	24/12/2013	85,13
KKP6389	P001837905	7366-2	04/01/2014	85,13
KKQ2306	P001862225	5487-0	03/01/2014	127,69
KKZ6212	P001842698	7366-2	02/01/2014	85,13
KMY5439	F001111703	6050-3	26/12/2013	191,54
KNW4945	F000998035	6050-3	07/08/2013	191,54
KNX8677	P001840833	5452-1	06/01/2014	127,69
KOV5328	P001852173	5452-1	06/01/2014	127,69
KPI8139	P001827039	5541-2	06/01/2014	53,21
KQF5661	P001867771	5185-2	31/12/2013	127,69
KWM3935	P001844695	5185-1	28/12/2013	127,69
KXN0993	F001110240	6050-3	24/12/2013	191,54
KYD2915	R002437723	7455-0	24/12/2013	85,13
KYV4042	R002437488	7455-0	25/12/2013	85,13
KZB0840	F001111460	6050-3	27/12/2013	191,54

PLACA	AIT	INFRACAO	DATA	VALOR
KZB3191	R002436478	7455-0	24/12/2013	85,13
KZG1884	P001849818	5550-0	31/12/2013	85,13
LCG7494	F001111872	6050-3	28/12/2013	191,54
LCL8623	P001871501	5452-1	03/01/2014	127,69
LCX7016	P001862595	5550-0	05/01/2014	85,13
LHP5877	F000992303	6050-3	28/07/2013	191,54
LHX0216	R002439898	7455-0	27/12/2013	85,13
LLN2601	R002438440	7455-0	26/12/2013	85,13
LNG6857	P001849808	5622-2	30/12/2013	53,21
LOI4643	P001838024	5452-1	27/12/2013	127,69
LON0362	F001112353	6050-3	26/12/2013	191,54
LPC0876	F001111534	6050-3	27/12/2013	191,54
LQX2102	R002440863	7455-0	28/12/2013	85,13
LPM4854	R002438034	7455-0	25/12/2013	85,13
LPP6993	F001105604	6050-3	19/12/2013	191,54
LQE2402	P001862737	6050-1	20/12/2013	191,54
LWD9025	R002431970	7455-0	19/12/2013	85,13
MHI2779	R002440659	7455-0	27/12/2013	85,13
MBJ8700	R002439876	7455-0	27/12/2013	85,13
MJM8528	F001109126	6050-3	24/12/2013	191,54
MLX4485	R002432942	7455-0	19/12/2013	85,13
MPT2432	F001109695	6050-3	24/12/2013	191,54
MPT2432	R002436957	7455-0	24/12/2013	85,13
MPT2432	R002440441	7455-0	27/12/2013	85,13
MQR7660	P001837740	5550-0	02/01/2014	85,13
MRJ9662	F001111337	6050-3	26/12/2013	191,54
MSW8007	R002436857	7455-0	25/12/2013	85,13
MTB8204	R002362963	7455-0	26/09/2013	85,13
MYJ2256	F001109617	6050-3	25/12/2013	191,54
MUL5222	C016259188	5819-1	02/01/2014	574,61
MUU0983	R002437131	7455-0	25/12/2013	85,13
MUJ2280	F001112464	6050-3	27/12/2013	191,54
MVE8469	F001110010	6050-3	24/12/2013	191,54
MVF9061	F000960076	6050-3	16/05/2013	191,54
MWD8194	R002436299	7455-0	24/12/2013	85,13
MYX5664	F001112056	6050-3	26/12/2013	191,54
MYG8822	F001112072	6050-3	28/12/2013	191,54
NAF1702	F001009040	6050-3	23/08/2013	191,54
NBS3536	F001109635	6050-3	24/12/2013	191,54
NGA8117	R002437729	7455-0	24/12/2013	85,13
NGE1779	P001871773	5568-0	28/12/2013	127,69
NHC6031	R002437044	7455-0	24/12/2013	85,13
NLI9560	R002437234	7455-0	25/12/2013	85,13
NLXI472	R002437018	7455-0	24/12/2013	85,13
NMB0792	P001859462	5452-1	29/12/2013	127,69
NMD7013	R002440115	7455-0	26/12/2013	85,13
NMN0999	R002437478	7455-0	25/12/2013	85,13
NMO1952	P001880365	5568-0	04/01/2014	127,69
NNX9271	P001866739	5452-1	27/12/2013	127,69
NOA1045	P001861112	5550-0	22/12/2013	85,13
NPE7506	R002436819	7455-0	24/12/2013	85,13
NPE7506	R002436631	7455-0	24/12/2013	85,13
NQJ4252	R002440173	7455-0	26/12/2013	85,13
NSC0547	R002436491	7455-0	24/12/2013	85,13
NTD0176	R002438152	7455-0	24/12/2013	85,13
NTD0241	R002430751	7455-0	17/12/2013	85,13
NTD1540	R002436231	7463-0	24/12/2013	127,69
NTD1944	R002437225	7455-0	24/12/2013	85,13
NTD2385	R002437844	7455-0	24/12/2013	85,13
NTD2640	F001111614	6050-3	27/12/2013	191,54
NTD2742	R002436648	7455-0	24/12/2013	85,13
NTD4795	R002351445	7463-0	09/09/2013	127,69
NTD4888	P001738160	5185-1	28/07/2013	127,69
NTD5689	P001402458	5550-0	25/12/2013	85,13
NTD5776	C016421801	7048-1	26/12/2013	191,54
NTD6136	F001109887	6050-3	24/12/2013	191,54
NTD6193	P001857189	5738-0	02/01/2014	191,54
NTD6968	P001710156	5819-6	01/08/2013	574,61
NTD6968	P001748018	5819-6	08/08/2013	574,61
NTD7295	P001863736	5452-1	17/12/2013	127,69
NTD7733	R002436444	7455-0	24/12/2013	85,13
NTD9634	R002436719	7463-0	25/12/2013	127,69
NTE0491	F001111998	6050-3	27/12/2013	191,54
NTE0505	R002436395	7455-0	25/12/2013	85,13
NTE1144	R002440634	7455-0	27/12/2013	85,13
NTE1487	R002433271	7455-0	19/12/2013	85,13
NTE2102	R002439776	7455-0	27/12/2013	85,13
NTE2278	R002436179	7455-0	24/12/2013	85,13
NTE2661	R002430219	7455-0	17/12/2013	85,13
NTE2986	R002436966	7455-0	24/12/2013	85,13
NTE2986	R002439865	7455-0	28/12/2013	85,13
NTE4353	P001861792	5452-1	07/01/2014	127,69
NTE4699	R002436435	7455-0	25/12/2013	85,13
NTE7919	R002432892	7455-0	19/12/2013	85,13
NTE8299	P001845719	5550-0	02/01/2014	85,13
NTE8347	R002437696	7455-0	24/12/2013	85,13
NTE8481	F001109675	6050-3	24/12/2013	191,54
NTE8893	F001103234	6050-3	17/12/2013	191,54
NTE9511	F001109137	6050		

PLACA	AIT	INFRACAO	DATA	VALOR
NTL9855	P001852877	5185-1	07/01/2014	127,69
NTL9893	F001109168	6050-3	25/12/2013	191,54
NTM0839	F001008507	6050-3	22/08/2013	191,54
NTM1085	P001847061	5452-5	27/12/2013	127,69
NTM1113	R002438508	7455-0	26/12/2013	85,13
NTM1518	F001109406	6050-3	24/12/2013	191,54
NTM1910	R002436664	7455-0	24/12/2013	85,13
NTM3844	R002433292	7455-0	20/12/2013	85,13
NTM3999	F001111307	6050-3	26/12/2013	191,54
NTM4386	R002437828	7455-0	26/12/2013	85,13
NTM5197	P001530275	5568-0	10/09/2013	127,69
NTM5430	P001759644	5185-1	05/09/2013	127,69
NTM6270	P001865100	5541-2	29/10/2013	53,21
NTM6764	R002438926	7455-0	26/12/2013	85,13
NTM7025	P001852321	5452-1	07/01/2014	127,69
NTM7446	P001869132	5541-2	19/10/2013	53,21
NTM9017	F001109372	6050-3	24/12/2013	191,54
NTN0850	F001109637	6050-3	24/12/2013	191,54
NTN0903	R002440365	7455-0	26/12/2013	85,13
NTN0986	F001105824	6050-3	19/12/2013	191,54
NTN1459	P001868137	5550-0	28/12/2013	85,13
NTN1915	R002322526	7463-0	30/07/2013	127,69
NTN1966	F001109976	6050-3	24/12/2013	191,54
NTN2022	R002441082	7455-0	27/12/2013	85,13
NTN2206	R002436390	7455-0	24/12/2013	85,13
NTN3536	F000991113	6050-3	27/07/2013	191,54
NTN4236	F001103426	6050-3	17/12/2013	191,54
NTN4627	R002367903	7455-0	02/10/2013	85,13
NTN5764	R002437651	7455-0	24/12/2013	85,13
NTN7611	F001111334	6050-3	26/12/2013	191,54
NTN7682	F001110472	6050-3	26/12/2013	191,54
NTN8136	R002440074	7455-0	27/12/2013	85,13
NTN8434	P001722132	7366-2	11/09/2013	85,13
NTO0417	P001857507	7366-2	23/12/2013	85,13
NTO1440	F000971905	6050-3	14/06/2013	191,54
NTO1511	R002440375	7455-0	26/12/2013	85,13
NTO2343	R002438271	7455-0	26/12/2013	85,13
NTO2423	R002438002	7463-0	25/12/2013	127,69
NTO2492	P001872175	5568-0	27/12/2013	127,69
NTO4615	F001103328	6050-3	17/12/2013	191,54
NTO5575	F001109600	6050-3	24/12/2013	191,54
NTO5802	C017897011	5509-0	29/12/2013	85,13
NTO6100	R002437845	7455-0	24/12/2013	85,13
NTO6223	R002437482	7455-0	25/12/2013	85,13
NTO6454	R002437730	7455-0	24/12/2013	85,13
NTO7014	F001109309	6050-3	25/12/2013	191,54
NTO8277	P001750508	6050-1	29/09/2013	191,54
NTP0845	P001833269	5703-0	03/01/2014	85,13
NTP2746	F001109348	6050-3	24/12/2013	191,54
NTP3196	F001112384	6050-3	26/12/2013	191,54
NTP3497	P001865094	5541-2	28/12/2013	53,21
NTP4065	P001860774	5550-0	03/01/2014	85,13
NTP4210	F001110118	6050-3	24/12/2013	191,54
NTP4482	P001871323	5550-0	03/01/2014	85,13
NTP4642	R002440141	7455-0	28/12/2013	85,13
NTP5691	F001111359	5673-2	27/12/2013	85,13
NTP6691	R002436426	7455-0	24/12/2013	85,13
NTP7442	R002437027	7455-0	24/12/2013	85,13
NTP7632	F001109922	6050-3	24/12/2013	191,54
NTP7692	F001111479	6050-3	28/12/2013	191,54
NTP8253	R002436581	7455-0	25/12/2013	85,13
NTP8338	P001836197	5452-1	07/01/2014	127,69
NTP9008	R002433024	7455-0	19/12/2013	85,13
NTQ0128	F001111617	6050-3	27/12/2013	191,54
NTQ0462	R002439910	7455-0	27/12/2013	85,13
NTQ1745	P001786491	5622-1	23/09/2013	53,21
NTQ2563	F000997077	6050-3	05/08/2013	191,54
NTQ3740	F001111863	6050-3	27/12/2013	191,54
NTQ4193	P001775217	5452-1	18/09/2013	127,69
NTQ4706	F001112111	6050-3	26/12/2013	191,54
NTQ4833	R002436372	7455-0	25/12/2013	85,13
NTQ4890	R002440785	7455-0	26/12/2013	85,13
NTQ5360	R002436843	7463-0	24/12/2013	127,69
NTQ5594	F001109368	6050-3	25/12/2013	191,54
NTQ6146	F001109599	6050-3	24/12/2013	191,54
NTQ6925	F001103587	6050-3	17/12/2013	191,54
NTQ7926	R002436174	7455-0	24/12/2013	85,13
NTQ7969	R002430168	7455-0	17/12/2013	85,13
NTQ7972	R002439710	7455-0	28/12/2013	85,13
NTQ8011	F001111436	6050-3	27/12/2013	191,54
NTQ8011	F001008798	6050-3	21/08/2013	191,54
NTQ9832	R002432195	7455-0	20/12/2013	85,13
NTR0625	R002430528	7455-0	17/12/2013	85,13
NTR0959	F001111025	6050-3	26/12/2013	191,54
NTR1512	R002436370	7455-0	25/12/2013	85,13
NTR1731	R002436429	7455-0	24/12/2013	85,13
NTR2458	F001112003	6050-3	26/12/2013	191,54
NTR2669	R002440214	7455-0	27/12/2013	85,13
NTR3074	R002439632	7455-0	28/12/2013	85,13
NTR3955	P001708825	5738-0	31/07/2013	191,54
NTR5980	R002332287	7455-0	12/08/2013	85,13
NTR5942	R002431636	7455-0	20/12/2013	85,13
NTR6527	R002437525	7455-0	24/12/2013	85,13

PLACA	AIT	INFRACAO	DATA	VALOR
NTR6921	F000981697	6050-3	07/07/2013	191,54
NTR7603	R002437513	7455-0	24/12/2013	85,13
NTR7847	P001871613	5568-0	05/01/2014	127,69
NTR8428	R002431329	7455-0	18/12/2013	85,13
NTR8645	F001111475	6050-3	27/12/2013	191,54
NTR9129	R002436279	7455-0	25/12/2013	85,13
NTR9294	P001795232	5819-6	14/10/2013	574,61
NTR9467	R002440661	7455-0	27/12/2013	85,13
NTR9582	F001110865	6050-3	26/12/2013	191,54
NTS0946	R002438841	7455-0	26/12/2013	85,13
NTS2407	R002439982	7455-0	28/12/2013	85,13
NTS2903	P001852096	7366-2	07/01/2014	85,13
NTS3764	P001645513	5185-1	25/12/2013	127,69
NTS3851	P001849997	5550-0	02/01/2014	85,13
NTS6097	R002437802	7455-0	24/12/2013	85,13
NTS7211	F001112269	6050-3	28/12/2013	191,54
NTS7296	F001110088	6050-3	24/12/2013	191,54
NTS7451	P001832749	5681-0	26/12/2013	53,21
NTS7461	R002430937	7455-0	17/12/2013	85,13
NTS7619	R002440699	7455-0	27/12/2013	85,13
NTS9140	P001785272	5185-1	19/12/2013	127,69
NTS9853	F001111829	6050-3	27/12/2013	191,54
NTT0450	R002436425	7455-0	24/12/2013	85,13
NTT0625	F001112313	6050-3	27/12/2013	191,54
NTT0892	R002431558	7455-0	19/12/2013	85,13
NTT1097	P001851815	5185-1	06/01/2014	127,69
NTT1397	P001861311	7366-2	18/12/2013	85,13
NTT2612	R002437899	7455-0	24/12/2013	85,13
NTT4653	F001111882	6050-3	26/12/2013	191,54
NTT4898	F001109952	6050-3	25/12/2013	191,54
NTT4913	F001112002	6050-3	26/12/2013	191,54
NTT5794	P001872008	5568-0	08/01/2014	127,69
NTT6420	F001110259	6050-3	24/12/2013	191,54
NTT6541	P001862218	5550-0	30/12/2013	85,13
NTT6739	P001866221	5452-1	02/01/2014	127,69
NTT6749	F001112234	6050-3	27/12/2013	191,54
NTT6972	P001849801	7366-2	30/12/2013	85,13
NTT7094	R002432581	7463-0	19/12/2013	127,69
NTT7228	R002437248	7455-0	25/12/2013	85,13
NTT7877	R002437272	7455-0	25/12/2013	85,13
NTT8350	F001110125	6050-3	25/12/2013	191,54
NTT9181	R002439156	7455-0	26/12/2013	85,13
NTT9267	R002338903	7455-0	21/08/2013	85,13
NTU3382	P001871458	5185-1	25/12/2013	127,69
NTU0402	R002440213	7455-0	27/12/2013	85,13
NTU0465	F001111382	6050-3	26/12/2013	191,54
NTU0600	P001860271	5452-1	31/12/2013	127,69
NTU0600	P001860280	5452-1	02/01/2014	127,69
NTU0818	F001109473	6050-3	24/12/2013	191,54
NTU1521	R002439700	7455-0	06/09/2013	85,13
NTU1974	R002439566	7455-0	27/12/2013	85,13
NTU2014	R002430088	7455-0	17/12/2013	85,13
NTU2900	R002356062	7455-0	15/09/2013	85,13
NTU3228	R002440122	7455-0	27/12/2013	85,13
NTU3337	F001103923	6050-3	17/12/2013	191,54
NTU3491	P001868955	7366-2	08/01/2014	85,13
NTU5236	R002436927	7455-0	24/12/2013	85,13
NTU6035	P001874619	5568-0	22/12/2013	127,69
NTU6351	R002437645	7455-0	24/12/2013	85,13
NTU6450	R002436186	7455-0	24/12/2013	85,13
NTU6503	P001645512	5185-2	25/12/2013	127,69
NTU7698	R002437946	7455-0	24/12/2013	85,13
NTU7900	F001111590	6050-3	26/12/2013	191,54
NTU7935	R002440747	7455-0	27/12/2013	85,13
NTU9881	R002437295	7463-0	24/12/2013	127,69
NTV0297	F000956841	6050-3	07/05/2013	191,54
NTV1723	R002437584	7455-0	24/12/2013	85,13
NTV2828	R002440041	7463-0	27/12/2013	127,69
NTV5286	P001868216	6041-2	02/01/2014	127,69
NTV5312	F001112195	6050-3	26/12/2013	191,54
NTV5802	R002440679	7455-0	28/12/2013	85,13
NTV7704	F001111376	6050-3	26/12/2013	191,54
NTV7997	P001862191	7366-2	03/01/2014	85,13
NTV8076	P001863779	5185-2	26/12/2013	127,69
NTV8446	R002436652	7463-0	25/12/2013	127,69
NTV8465	F001111679	6050-3	27/12/2013	191,54
NTW0486	F001004983	6050-3	15/08/2013	191,54
NTW0486	R002362903	7455-0	25/09/2013	85,13
NTW1253	R002431059	7455-0	17/12/2013	85,13
NTW1275	R002437631	7455-0	24/12/2013	85,13
NTW1517	F000977696	6050-3	26/06/2013	191,54
NTW1557	P0018616295	5185-1	17/12/2013	127,69
NTW1714	C019084560	6050-1	27/12/2013	191,54
NTW1900	R002440403	7455-0	26/12/2013	85,13
NTW1971	F001109463	6050-3	24/12/2013	191,54
NTW2551	F001111678	6050-3	27/12/2013	191,54
NTW2617	R002437057	7455-0	24/12/2013	85,13
NTW3408	R002440888	7455-0	27/12/2013	85,13
NTW3899	F001			



PLACA	AIT	INFRACAO	DATA	VALOR
NYM9416	P001871500	5550-0	03/01/2014	85,13
NYM9533	P001832778	5681-0	27/12/2013	53,21
NYN0799	R002440694	7455-0	27/12/2013	85,13
NYN1226	R002439937	7455-0	26/12/2013	85,13
NYN1337	R002441085	7455-0	27/12/2013	85,13
NYN2085	R002436154	7455-0	24/12/2013	85,13
NYN2269	R002438162	7455-0	25/12/2013	85,13
NYN2568	P001868579	5681-0	27/12/2013	53,21
NYN2840	F001110092	6050-3	24/12/2013	191,54
NYN3283	P001863066	5550-0	07/01/2014	85,13
NYN4025	R002356751	7455-0	16/09/2013	85,13
NYN4143	R002431542	7455-0	19/12/2013	85,13
NYN4453	R002437811	7455-0	25/12/2013	85,13
NYN5524	P001374476	5452-1	25/12/2013	127,69
NYN5749	F001111706	6050-3	26/12/2013	191,54
NYN7235	R002437332	7455-0	24/12/2013	85,13
NYN7777	F001111496	6050-3	26/12/2013	191,54
NYN8054	P001862982	5185-1	23/12/2013	127,69
NYN8466	F001012096	6050-3	27/08/2013	191,54
NYN8640	R002438194	7455-0	24/12/2013	85,13
NYN8880	R002437565	7455-0	24/12/2013	85,13
NYN8910	R002437126	7455-0	25/12/2013	85,13
NYN9795	P001869419	5185-1	28/12/2013	127,69
NYO0943	R002433211	7463-0	19/12/2013	127,69
NYO3550	F000972599	6050-3	15/06/2013	191,54
NYO5824	R002437683	7455-0	24/12/2013	85,13
NYO6089	F001112461	6050-3	26/12/2013	191,54
NYO7310	F001111878	6050-3	26/12/2013	191,54
NYO7558	P001867356	5568-0	20/12/2013	127,69
NYO7638	P001830029	5630-0	06/01/2014	85,13
NYO7986	F001110382	6050-3	24/12/2013	191,54
NYO9001	F001109272	6050-3	24/12/2013	191,54
NYO9403	F001112481	6050-3	26/12/2013	191,54
NYP1288	F001111628	6050-3	27/12/2013	191,54
NYP2396	R002437998	7455-0	25/12/2013	85,13
NYP2625	R002438844	7455-0	26/12/2013	85,13
NYP7813	R002436991	7455-0	24/12/2013	85,13
NYP7941	R002378790	7455-0	17/10/2013	85,13
NYP8569	P001834029	5541-2	04/01/2014	53,21
NYP8980	F001109627	6050-3	25/12/2013	191,54
NYP9226	F001104434	6050-3	17/12/2013	191,54
NYP9455	R002441084	7455-0	27/12/2013	85,13
NYP9692	F001109888	6050-3	24/12/2013	191,54
NYP9932	P001833362	5703-0	06/01/2014	85,13
NYQ0575	F001002364	6050-3	13/08/2013	191,54
NYQ2341	F001000886	6050-3	10/08/2013	191,54
NYQ3265	P001853202	7366-2	27/12/2013	85,13
NYQ4587	F001112355	6050-3	26/12/2013	191,54
NYQ6552	R002436335	7455-0	24/12/2013	85,13
NYQ7150	R002431808	7463-0	20/12/2013	127,69
NYQ7320	P001871128	5550-0	25/12/2013	85,13
NYQ8328	P001855622	5452-1	29/12/2013	127,69
NYQ9156	R002437520	7463-0	24/12/2013	127,69
NYQ9489	R002440986	7455-0	28/12/2013	85,13
NYQ9609	P001860765	5550-0	03/01/2014	85,13
NYR9647	F001111521	6050-3	27/12/2013	191,54
NYR0660	R002436965	7455-0	24/12/2013	85,13
NYR1045	F001103001	5673-2	18/12/2013	85,13
NYR1129	P001863935	5568-0	31/12/2013	127,69
NYR2814	R002441040	7455-0	27/12/2013	85,13
NYR5158	F001112137	6050-3	26/12/2013	191,54
NYR7190	P001870508	5452-1	21/12/2013	127,69
NYR7336	R002439912	7455-0	27/12/2013	85,13
NYR7735	R002437636	7455-0	24/12/2013	85,13
NYR8497	F001104096	6050-3	17/12/2013	191,54
NYR8819	P001857533	5568-0	25/12/2013	127,69
NYR9539	R002431363	7455-0	17/12/2013	85,13
NYS1364	R002437855	7455-0	24/12/2013	85,13
NYS1571	F001111565	6050-3	26/12/2013	191,54
NYS2249	F001109662	6050-3	24/12/2013	191,54
NYS2521	P001838678	5568-0	22/12/2013	127,69
NYS3796	R002440392	7455-0	26/12/2013	85,13
NYS4569	R002436345	7455-0	25/12/2013	85,13
NYS5341	P001849999	5550-0	02/01/2014	85,13
NYS5677	P001838391	6050-1	02/01/2014	191,54
NYS5850	R002437752	7455-0	24/12/2013	85,13
NYS6437	R002432414	7455-0	19/12/2013	85,13
NYS6560	F001110368	6050-3	24/12/2013	191,54
NYS7613	P001840107	5681-0	29/12/2013	53,21
NYS9262	P001833100	5681-0	18/12/2013	53,21
NYS9442	R002439251	7455-0	26/12/2013	85,13
NYT0662	F001112381	6050-3	26/12/2013	191,54
NYT2494	R002436170	7455-0	25/12/2013	85,13
NYT2530	P001879828	5681-0	03/01/2014	53,21
NYT2878	F001109779	6050-3	25/12/2013	191,54
NYT3954	R002439880	7455-0	27/12/2013	85,13
NYT4214	F001023246	6050-3	13/09/2013	191,54
NYT4509	R002353052	7455-0	12/09/2013	85,13
NYT4509	R002362490	7455-0	26/09/2013	85,13
NYT5922	R002437909	7455-0	24/12/2013	85,13
NYT5927	F001109605	6050-3	24/12/2013	191,54
NYT7066	P001838342	5452-1	30/12/2013	127,69
NYT7418	F001111919	6050-3	28/12/2013	191,54

PLACA	AIT	INFRACAO	DATA	VALOR
NYT8694	F001111908	6050-3	27/12/2013	191,54
NYT9784	P001852950	5568-0	06/01/2014	127,69
NYT9827	R002431172	7455-0	17/12/2013	85,13
NYU0774	F001104335	6050-3	17/12/2013	191,54
NYU1852	R002438041	7455-0	25/12/2013	85,13
NYU2584	P001827618	6050-1	03/01/2014	191,54
NYU4002	P001850359	5568-0	04/01/2014	127,69
NYU7273	F001111782	6050-3	28/12/2013	191,54
NYU8193	R002438191	7455-0	24/12/2013	85,13
NYU8893	R002396652	7455-0	24/08/2013	85,13
NYU9347	R002436797	7463-0	25/12/2013	127,69
NYU9757	P001871471	5185-1	25/12/2013	127,69
NYV0626	P001844683	5568-0	28/12/2013	127,69
NYV0785	R002437856	7455-0	24/12/2013	85,13
NYV1522	R002436234	7455-0	24/12/2013	85,13
NYV1864	R002354368	7455-0	14/09/2013	85,13
NYV1866	R002433287	7455-0	20/12/2013	85,13
NYV2452	F001111578	5673-2	26/12/2013	85,13
NYV3062	F000984629	6050-3	11/07/2013	191,54
NYV3100	R002430240	7455-0	17/12/2013	85,13
NYV3361	R002432248	7455-0	19/12/2013	85,13
NYV3375	F001109266	6050-3	25/12/2013	191,54
NYV3613	R002437290	7455-0	24/12/2013	85,13
NYV3977	F001109419	6050-3	24/12/2013	191,54
NYV4618	P001743884	5185-1	22/12/2013	127,69
NYV5374	P001849803	7048-1	30/12/2013	191,54
NYV6303	R002438834	7455-0	26/12/2013	85,13
NYV6784	R002440619	7455-0	27/12/2013	85,13
NYV7420	R002361822	7455-0	22/09/2013	85,13
NYV7671	P001835366	5568-0	04/01/2014	127,69
NYV8010	R002439829	7455-0	28/12/2013	85,13
NYV8870	F001111698	6050-3	26/12/2013	191,54
NYW0144	R002440454	7455-0	27/12/2013	85,13
NYW1165	F001121555	6050-3	27/12/2013	191,54
NYW2805	F001109466	6050-3	24/12/2013	191,54
NYW3233	P001867553	5622-2	19/12/2013	53,21
NYW5866	R002437896	7455-0	24/12/2013	85,13
NYW5912	P001869485	7366-2	06/01/2014	85,13
NYW6238	P001872220	5568-0	26/12/2013	127,69
NYW7378	P001836055	5185-1	06/01/2014	127,69
NYW7436	P001857355	5568-0	02/01/2014	127,69
NYW7774	F001112458	6050-3	26/12/2013	191,54
NYW8306	P001842750	5550-0	19/12/2013	85,13
NYW9134	P001869174	5550-0	05/01/2014	85,13
NYW9571	F001112180	6050-3	27/12/2013	191,54
NYW9813	R002436892	7455-0	25/12/2013	85,13
NYX3724	F001121779	6050-3	27/12/2013	191,54
NYX3756	F001111353	5673-2	27/12/2013	85,13
NYX4001	P001879813	5681-0	03/01/2014	53,21
NYX5448	F001109407	6050-3	24/12/2013	191,54
NYX8515	P001825163	6050-1	18/12/2013	191,54
NYX8705	R002432858	7455-0	19/12/2013	85,13
NYX9260	P001836052	5568-0	06/01/2014	127,69
NYX9641	R002437174	7455-0	24/12/2013	85,13
NYX9857	F001009276	6050-3	24/08/2013	191,54
NYX0332	F001109557	6050-3	24/12/2013	191,54
NYX1850	F001111374	6050-3	26/12/2013	191,54
NYX2220	R002437076	7455-0	25/12/2013	85,13
NYX2597	R002438640	7455-0	26/12/2013	85,13
NYX3452	R002431883	7463-0	19/12/2013	127,69
NYX3619	R002440452	7455-0	27/12/2013	85,13
NYX3984	F001112289	6050-3	26/12/2013	191,54
NYX4891	R002440345	7455-0	28/12/2013	85,13
NYX6448	R002440531	7455-0	26/12/2013	85,13
NYX6538	R002440885	7455-0	27/12/2013	85,13
NYX7126	F001112080	6050-3	27/12/2013	191,54
NYX7162	F001109143	6050-3	24/12/2013	191,54
NYX7544	R002436715	7455-0	25/12/2013	85,13
NYX7659	R002353036	7455-0	11/09/2013	85,13
NYX8644	P001832853	7366-2	02/01/2014	85,13
NYX8719	P001849821	7048-1	31/12/2013	191,54
NYZ1755	R002440088	7455-0	26/12/2013	85,13
NYZ1776	F001109378	6050-3	24/12/2013	191,54
NYZ1841	F001110276	6050-3	24/12/2013	191,54
NYZ2234	F001111400	6050-3	27/12/2013	191,54
NYZ5167	R002440120	7455-0	27/12/2013	85,13
NYZ6211	P001864712	5541-2	04/01/2014	53,21
NYZ6497	R002440654	7455-0	27/12/2013	85,13
NYZ7438	R002429819	7455-0	18/12/2013	85,13
NYZ8152	P001807062	5185-1	07/01/2014	127,69
NYZ8739	R002436250	7455-0	24/12/2013	85,13
NZA0806	R002436770	7455-0	25/12/2013	85,13
NZA1076	F001110396	6050-3	24/12/2013	191,54
NZA1146	R002429775	7455-0	17/12/2013	85,13
NZA1352	P001852081	5380-0	06/01/2014	85,13
NZA2047	P001867388	5568-0	20/12/2013	127,69
NZA2733	P001869431	5185-1	28/12/2013	127,69
NZA3736	R			

PLACA	AIT	INFRACAO	DATA	VALOR
NZG8488	R002439136	7455-0	26/12/2013	85,13
NZG8515	R002437954	7455-0	24/12/2013	85,13
NZG9014	F001112097	6050-3	27/12/2013	191,54
NZG9041	R002437643	7455-0	25/12/2013	85,13
NZG9072	F001102959	6050-3	17/12/2013	191,54
NZG9363	P001872393	5550-0	02/01/2014	85,13
NZG9467	P001871329	5452-1	03/01/2014	127,69
NZH0124	P001862757	5452-1	27/12/2013	127,69
NZH0863	F001112448	6050-3	28/12/2013	191,54
NZH1764	F001110497	6050-3	26/12/2013	191,54
NZH2607	R002357074	7455-0	17/09/2013	85,13
NZH3659	R002433082	7463-0	19/12/2013	127,69
NZH6420	P001836327	5568-0	17/11/2013	127,69
NZH6905	P001841037	5738-0	05/01/2014	191,54
NZH8766	F001109953	6050-3	25/12/2013	191,54
NZH8800	F001104590	6050-3	19/12/2013	191,54
NZI0534	R002441010	7455-0	26/12/2013	85,13
NZI1020	R002438322	7455-0	26/12/2013	85,13
NZI1960	P001855629	5185-1	29/12/2013	127,69
NZI3207	F000995193	6050-3	02/08/2013	191,54
NZI4394	F001111823	6050-3	27/12/2013	191,54
NZI5226	R002436352	7455-0	24/12/2013	85,13
NZI5655	P001873026	5568-0	20/12/2013	127,69
NZI6445	P001837746	5452-1	02/01/2014	127,69
NZI6548	P001837890	5550-0	02/01/2014	85,13
NZI7173	P001850423	5568-0	04/01/2014	127,69
NZI7830	P001867798	5185-1	03/01/2014	127,69
NZI7846	R002431294	7455-0	17/12/2013	85,13
NZI8143	R002436930	7455-0	24/12/2013	85,13
NZI8168	R002437709	7455-0	25/12/2013	85,13
NZI8535	R002353422	7463-0	12/09/2013	127,69
NZI9009	R002438172	7455-0	24/12/2013	85,13
NZI9634	P001758038	7366-2	12/09/2013	85,13
NZJ0286	F001111034	6050-3	26/12/2013	191,54
NZJ0403	R002440130	7455-0	28/12/2013	85,13
NZJ0910	R002438192	7463-0	24/12/2013	127,69
NZJ1473	P001837736	5452-2	31/12/2013	127,69
NZJ1670	P001820866	5738-0	24/12/2013	191,54
NZJ2541	P001871883	5819-4	26/12/2013	574,61
NZJ4327	F001112086	6050-3	26/12/2013	191,54
NZJ4720	P001883070	5568-0	04/01/2014	127,69
NZJ5084	R002439826	7455-0	28/12/2013	85,13
NZJ6201	F001109296	6050-3	24/12/2013	191,54
NZJ7309	R002377757	7455-0	15/10/2013	85,13
NZJ7656	R002436166	7455-0	24/12/2013	85,13
NZJ8040	F001110097	6050-3	25/12/2013	191,54
NZJ8381	F001112396	6050-3	27/12/2013	191,54
NZJ8556	C016029189	5452-1	01/01/2014	127,69
NZJ8807	F001110342	6050-3	24/12/2013	191,54
NZJ9375	P001832733	5681-0	26/12/2013	53,21
NZK0075	R002432149	7455-0	19/12/2013	85,13
NZK1200	P001870326	5509-0	19/12/2013	85,13
NZK1616	P001863576	5550-0	06/01/2014	85,13
NZK1930	C018509128	7048-1	22/12/2013	191,54
NZK2151	P001866927	5541-6	02/01/2014	53,21
NZK3083	P001486570	5550-0	27/07/2012	85,13
NZK3289	P001871513	5550-0	03/01/2014	85,13
NZK4512	R002439623	7455-0	27/12/2013	85,13
NZK4989	P001840218	5550-0	07/01/2014	85,13
NZK6070	P001832732	5681-0	26/12/2013	53,21
NZK7025	R002281167	7455-0	31/05/2013	85,13
NZK7110	F001105342	6050-3	19/12/2013	191,54
NZK7555	R002437593	7455-0	25/12/2013	85,13
NZK7702	F001103478	6050-3	17/12/2013	191,54
NZK8165	P001857400	6041-2	07/01/2014	127,69
NZK8270	R002340768	7471-0	24/08/2013	574,61
NZK8428	P001831868	6050-1	29/12/2013	191,54
NZK9660	R002440367	7455-0	26/12/2013	85,13
NZL0088	R002436750	7455-0	25/12/2013	85,13
NZL0732	R002439651	7455-0	27/12/2013	85,13
NZL1141	R002436793	7455-0	25/12/2013	85,13
NZL1193	F001110119	6050-3	24/12/2013	191,54
NZL2317	P001827544	5452-2	06/01/2014	127,69
NZL5556	R002439305	7455-0	26/12/2013	85,13
NZL5917	P001867960	7366-2	06/01/2014	85,13
NZL6849	R002441000	7455-0	26/12/2013	85,13
NZL7733	R002440521	7455-0	26/12/2013	85,13
NZL9084	F000998203	6050-3	07/08/2013	191,54
NZL9512	F001111424	6050-3	27/12/2013	191,54
NZM1684	R002438857	7455-0	26/12/2013	85,13
NZM3010	R002440227	7455-0	27/12/2013	85,13
NZM3052	R002436293	7455-0	24/12/2013	85,13
NZM3479	F001104483	6050-3	19/12/2013	191,54
NZM3501	R002436984	7455-0	24/12/2013	85,13
NZM5122	P001853201	7366-2	27/12/2013	85,13
NZM5940	R002436283	7455-0	25/12/2013	85,13
NZM6696	P001855351	7366-2	20/12/2013	85,13
NZM9667	F001111785	6050-3	28/12/2013	191,54
NZN9957	F001110613	6050-3	26/12/2013	191,54
NZN0080	P001863492	7366-2	23/12/2013	85,13
NZN1905	R002351703	7455-0	08/09/2013	85,13
NZN21015	R002440400	7455-0	26/12/2013	85,13
NZN2551	P001705586	7366-2	08/08/2013	85,13

PLACA	AIT	INFRACAO	DATA	VALOR
NZN2910	F001112202	6050-3	26/12/2013	191,54
NZN3007	P001867795	5185-1	02/01/2014	127,69
NZN3667	P001855852	6050-1	25/12/2013	191,54
NZN3874	R002437862	7455-0	24/12/2013	85,13
NZN4104	F001106235	6050-3	19/12/2013	191,54
NZN4188	R002436319	7455-0	24/12/2013	85,13
NZN4533	P001796650	5185-1	14/10/2013	127,69
NZN4776	R002437220	7455-0	24/12/2013	85,13
NZN4803	F001110003	6050-3	24/12/2013	191,54
NZN5038	R002438718	7455-0	26/12/2013	85,13
NZN5527	P001871610	5568-0	04/01/2014	127,69
NZN5789	R002437162	7455-0	24/12/2013	85,13
NZN5997	C013860075	5720-0	26/12/2013	127,69
NZN6336	R002432998	7455-0	20/12/2013	85,13
NZN6347	F001112300	6050-3	27/12/2013	191,54
NZN6373	P001871638	5452-5	08/01/2014	127,69
NZN6435	R002431285	7455-0	17/12/2013	85,13
NZN6792	F001112210	6050-3	26/12/2013	191,54
NZN6829	R002436964	7455-0	24/12/2013	85,13
NZN6855	P001832726	5681-0	26/12/2013	53,21
NZN7461	R002432420	7455-0	19/12/2013	85,13
NZN7753	R002439023	7455-0	26/12/2013	85,13
NZN8008	R002439707	7455-0	26/12/2013	85,13
NZN8212	P001827982	5185-1	24/12/2013	127,69
NZN8973	F001112477	6050-3	26/12/2013	191,54
NZO0261	R002436475	7463-0	24/12/2013	127,69
NZO1432	R002439759	7455-0	26/12/2013	85,13
NZO1449	P001871722	5568-0	07/01/2014	127,69
NZO1830	F000999520	5673-2	09/08/2013	85,13
NZO2195	F001111524	6050-3	27/12/2013	191,54
NZO2762	F001111107	5673-2	26/12/2013	85,13
NZO3205	P001857339	7366-2	19/12/2013	85,13
NZO3226	R002327674	7455-0	05/08/2013	85,13
NZO3788	R002394150	7455-0	06/11/2013	85,13
NZO4489	R002439589	7455-0	26/12/2013	85,13
NZO4556	R002438022	7455-0	25/12/2013	85,13
NZO5131	F001112444	6050-3	28/12/2013	191,54
NZO5888	P001833409	5835-0	26/12/2013	127,69
NZO6250	P001859231	5550-0	02/01/2014	85,13
NZO7850	R002438027	7455-0	25/12/2013	85,13
NZO8584	R002436881	7455-0	25/12/2013	85,13
NZO8584	R002437800	7463-0	25/12/2013	127,69
NZO8603	R002438904	7455-0	26/12/2013	85,13
NZO9050	P001813718	5835-0	23/12/2013	127,69
NZO9387	P001759887	7366-2	21/12/2013	85,13
NZO9398	R002433218	7455-0	19/12/2013	85,13
NZO9536	R002439958	7455-0	27/12/2013	85,13
NZP1176	F001110268	6050-3	24/12/2013	191,54
NZP1474	P001838338	5452-1	03/01/2014	127,69
NZP2756	F001109583	6050-3	25/12/2013	191,54
NZP2925	R002438145	7463-0	25/12/2013	127,69
NZP4466	R002439016	7455-0	26/12/2013	85,13
NZP4572	R002436476	7455-0	24/12/2013	85,13
NZP4683	P001737578	5541-1	02/08/2013	53,21
NZP5308	F001112226	6050-3	26/12/2013	191,54
NZP5801	P001832742	7366-2	26/12/2013	85,13
NZP6140	F001112131	6050-3	27/12/2013	191,54
NZP7142	F001109901	6050-3	24/12/2013	191,54
NZP7420	R002437448	7455-0	25/12/2013	85,13
NZP7444	R002437268	7455-0	25/12/2013	85,13
NZP7697	F000973702	6050-3	16/06/2013	191,54
NZP8078	F001112112	6050-3	26/12/2013	191,54
NZP8345	F000979488	6050-3	01/07/2013	191,54
NZP9974	P001850009	6050-1	04/01/2014	191,54
NZO0644	R002439693	7455-0	27/12/2013	85,13
NZO2190	P001851085	5541-3	07/01/2014	53,21
NZO2297	R002437087	7455-0	25/12/2013	85,13
NZO2836	R002311119	7455-0	14/07/2013	85,13
NZO3505	R002436277	7455-0	25/12/2013	85,13
NZO3666	R002439546	7455-0	26/12/2013	85,13
NZO3753	F001107601	6050-3	05/09/2013	191,54
NZO3772	F001106039	6050-3	19/12/2013	191,54
NZO4656	P001832856	5681-0	02/01/2014	53,21
NZO4669	R002437258	7455-0	24/12/2013	85,13
NZO4732	R002438318	7455-0	26/12/2013	85,13
NZO5174	R002439559	7455-0	27/12/2013	85,13
NZO5273	R002362826	7455-0	25/09/2013	85,13
NZO5800	R002440113	7455-0	26/12/2013	85,13
NZO6215	F001105372	6050-3	19/12/2013	191,54
NZO6462	P001873057	5568-0	24/12/2013	127,69
NZO7071	R002437835	7455-0	24/12/2013	85,13
NZR0633	F001109544	6050-3	24/12/2013	191,54
NZR0703	P001833309	5703-0	07/01/2014	85,13
NZR1010	P001868666	7366-2	23/12/2013	85,13
NZR1507	F001112378	6050-3	26/12/2013	191,54
NZR1710	P001837649	5550-0	03/01/2014	85,13
NZR1722	F001112248	6050-3	27/12/2013	191,54
NZR2325	F001105105	6050-3	19/12/2013	191,54
NZR2925	F000988277	5673-2	07/08/2013	85,13



PLACA	AIT	INFRACAO	DATA	VALOR
NZW6838	P001850444	5550-0	06/01/2014	85,13
NZW7839	R002438113	7455-0	24/12/2013	85,13
NZW7850	R002440107	7455-0	28/12/2013	85,13
NZX1038	F001111502	6050-3	27/12/2013	191,54
NZX1219	R002439490	7455-0	26/12/2013	85,13
NZX1313	P001850416	5479-0	04/01/2014	85,13
NZX1785	R002437804	7455-0	25/12/2013	85,13
NZX3516	F001110307	6050-3	24/12/2013	191,54
NZX3976	P001868125	7366-2	23/12/2013	85,13
NZX4807	R002436548	7455-0	25/12/2013	85,13
NZX4907	P001672056	7366-2	29/04/2013	85,13
NZX5193	R002289201	7455-0	14/06/2013	85,13
NZX7100	R002436560	7455-0	25/12/2013	85,13
NZX7100	R002437605	7471-0	25/12/2013	574,61
NZX7515	P001801476	5541-2	15/10/2013	53,21
NZX8318	F001110714	6050-3	26/12/2013	191,54
NZX8762	R002436959	7455-0	24/12/2013	85,13
NZX8989	R002349826	7455-0	06/09/2013	85,13
NZY0137	R002439747	7455-0	26/12/2013	85,13
NZY1512	R002437284	7455-0	24/12/2013	85,13
NZY1927	F001110299	6050-3	25/12/2013	191,54
NZY2539	F001105318	6050-3	19/12/2013	191,54
NZY3617	P001801222	5541-2	21/10/2013	53,21
NZY4285	P001775753	5819-6	04/09/2013	574,61
NZY5912	P001833371	5703-0	06/01/2014	85,13
NZY5939	R002433259	7455-0	20/12/2013	85,13
NZY7223	F001109744	6050-3	24/12/2013	191,54
NZY8664	R001005305	6050-3	22/08/2013	191,54
NZY8787	R002437577	7463-0	24/12/2013	127,69
NZY9356	F001109965	6050-3	24/12/2013	191,54
NZZ0688	F001104571	6050-3	19/12/2013	191,54
NZZ1006	F001109850	6050-3	24/12/2013	191,54
NZZ1243	P001846776	7366-2	02/01/2014	85,13
NZZ1408	R001005144	6050-3	16/08/2013	191,54
NZZ1457	R002436642	7455-0	24/12/2013	85,13
NZZ1787	F001109230	6050-3	24/12/2013	191,54
NZZ1851	F001111666	6050-3	27/12/2013	191,54
NZZ2519	R002437528	7455-0	24/12/2013	85,13
NZZ2730	P001845714	5550-0	31/12/2013	85,13
NZZ5650	F001109831	6050-3	24/12/2013	191,54
NZZ6714	R002433239	7455-0	19/12/2013	85,13
NZZ6882	P001796673	5185-1	15/10/2013	127,69
NZZ6978	R001105281	6050-3	19/12/2013	191,54
NZZ8050	P001795220	5819-6	14/10/2013	574,61
NZZ8153	P001833384	5703-0	03/01/2014	85,13
NZZ8880	R002439965	7455-0	27/12/2013	85,13
OCC4872	F001111470	6050-3	28/12/2013	191,54
OCL2073	R002439038	7455-0	26/12/2013	85,13
ODB2103	P001851481	5819-6	07/01/2014	574,61
ODV9976	F001111859	6050-3	27/12/2013	191,54
OEJ5492	R002437024	7455-0	24/12/2013	85,13
OEJ9615	R002440717	7455-0	28/12/2013	85,13
OEM3037	R002437766	7455-0	24/12/2013	85,13
OE01806	R002440799	7463-0	27/12/2013	127,69
OGJ5888	R002431595	7455-0	19/12/2013	85,13
OGY2318	P001862720	5185-1	31/12/2013	127,69
OHC2008	F000997404	6050-3	08/08/2013	191,54
OKI1010	P001790468	5703-0	23/12/2013	85,13
OKI1634	R002439567	7455-0	27/12/2013	85,13
OKI2709	R002323759	7455-0	01/08/2013	85,13
OKI3179	R002323254	7455-0	12/08/2013	85,13
OKI3890	P001862582	5550-0	04/01/2014	85,13
OKI4262	P001840845	5452-1	24/12/2013	127,69
OKI4805	P001868567	5681-0	27/12/2013	53,21
OKI5132	P001849810	5550-0	30/12/2013	85,13
OKI5477	R002437257	7455-0	24/12/2013	85,13
OKI6060	R002439306	7455-0	26/12/2013	85,13
OKI7415	R002438057	7455-0	25/12/2013	85,13
OKI7765	P001863527	5550-0	06/01/2014	85,13
OKI7965	R002439393	7455-0	26/12/2013	85,13
OKI8014	F001109622	6050-3	24/12/2013	191,54
OKI9335	R002362743	7455-0	25/09/2013	85,13
OKI9959	F001110556	6050-3	26/12/2013	191,54
OKJ0155	F001104853	6050-3	19/12/2013	191,54
OKJ0442	P001833405	5703-0	26/12/2013	85,13
OKJ0998	P001879816	5681-0	03/01/2014	53,21
OKJ1318	F001109322	6050-3	24/12/2013	191,54
OKJ1699	R002439761	7455-0	26/12/2013	85,13
OKJ2898	F001109836	6050-3	24/12/2013	191,54
OKJ3044	F001111501	6050-3	26/12/2013	191,54
OKJ3273	P001862578	5550-0	04/01/2014	85,13
OKJ3384	R002439371	7455-0	26/12/2013	85,13
OKJ4379	F001106173	6050-3	19/12/2013	191,54
OKJ4389	F001104880	6050-3	19/12/2013	191,54
OKK0398	F001109808	6050-3	24/12/2013	191,54
OKK0588	P001864386	5185-1	22/12/2013	127,69
OKK0762	F001112071	6050-3	27/12/2013	191,54
OKK1512	F001112254	6050-3	27/12/2013	191,54
OKK2127	P001866838	5452-1	27/12/2013	127,69
OKK3038	P001784664	5452-1	25/09/2013	127,69
OKK4265	P001869223	5185-1	20/12/2013	127,69
OKK4341	P001742855	6050-1	05/08/2013	191,54
OKK5312	F000990625	6050-3	25/07/2013	191,54

PLACA	AIT	INFRACAO	DATA	VALOR
OKK5589	F001111381	6050-3	26/12/2013	191,54
OKK5598	R002436748	7455-0	24/12/2013	85,13
OKK5995	P001849809	5622-2	30/12/2013	53,21
OKK6318	F001105854	6050-3	19/12/2013	191,54
OKK6358	P001837756	7366-2	03/01/2014	85,13
OKK6358	R002430172	7455-0	17/12/2013	85,13
OKK7204	R002437447	7455-0	25/12/2013	85,13
OKK7497	F000976555	6050-3	26/06/2013	191,54
OKK7845	F000973764	5673-2	18/06/2013	85,13
OKK7887	R002437822	7455-0	24/12/2013	85,13
OKK8729	P001871407	5550-0	07/01/2014	85,13
OKK8898	R002439799	7463-0	27/12/2013	127,69
OKK9009	F001111843	6050-3	26/12/2013	191,54
OKK9405	P001832965	5703-0	03/01/2014	85,13
OKK9950	R002437409	7455-0	25/12/2013	85,13
OKL0494	P001865794	5550-0	29/12/2013	85,13
OKL0593	P001871796	5452-5	28/12/2013	127,69
OKL1250	P001857039	7366-2	06/01/2014	85,13
OKL1533	P001868055	5622-2	27/12/2013	53,21
OKL1610	R002439931	7455-0	26/12/2013	85,13
OKL2255	P001869172	5550-0	05/01/2014	85,13
OKL2422	P001880355	5568-0	04/01/2014	127,69
OKL2550	F001110411	6050-3	25/12/2013	191,54
OKL2853	R002439134	7455-0	26/12/2013	85,13
OKL3370	P001868694	5452-1	26/12/2013	127,69
OKL3796	R002439211	7455-0	26/12/2013	85,13
OKL4559	F001111851	6050-3	26/12/2013	191,54
OKL4891	P001865183	5541-2	07/01/2014	53,21
OKL5913	F001104874	6050-3	19/12/2013	191,54
OKL5982	R002437564	7455-0	24/12/2013	85,13
OKL6164	F000971777	6050-3	15/06/2013	191,54
OKL6438	F001104668	6050-3	17/12/2013	191,54
OKL7099	R002441032	7455-0	27/12/2013	85,13
OKL7133	F000999174	6050-3	09/08/2013	191,54
OKL8032	P001860789	5380-0	06/01/2014	85,13
OKL8568	P001861932	5703-0	18/12/2013	85,13
OKL9082	R002433161	7455-0	20/12/2013	85,13
OKM9290	F001104476	6050-3	19/12/2013	191,54
OKM0183	P001835372	5550-0	04/01/2014	85,13
OKM1358	F001111410	6050-3	27/12/2013	191,54
OKM2473	R002436385	7455-0	25/12/2013	85,13
OKM2737	P001862573	5550-0	04/01/2014	85,13
OKM3625	P001852931	5185-1	06/01/2014	127,69
OKM4899	F001112419	6050-3	26/12/2013	191,54
OKM4934	P001736124	5550-0	29/07/2013	85,13
OKM5183	R002440880	7455-0	27/12/2013	85,13
OKM5488	R002437242	7455-0	25/12/2013	85,13
OKM6398	R002440999	7455-0	26/12/2013	85,13
OKM6470	R002436687	7455-0	24/12/2013	85,13
OKM7050	R002439489	7455-0	26/12/2013	85,13
OKM7453	F001111588	6050-3	26/12/2013	191,54
OKM8122	P001868128	5622-2	23/12/2013	53,21
OKM8582	P001869416	5568-0	28/12/2013	127,69
OKM9270	R002436164	7455-0	24/12/2013	85,13
OKM9280	R002437922	7455-0	24/12/2013	85,13
OKM9898	R002439900	7455-0	27/12/2013	85,13
OKN0561	R002440267	7455-0	27/12/2013	85,13
OKN0710	R002439028	7455-0	26/12/2013	85,13
OKN3502	F001112263	6050-3	27/12/2013	191,54
OKN5918	P001883068	5568-0	04/01/2014	127,69
OKN6154	R002440979	7455-0	27/12/2013	85,13
OKN6435	P001837651	7366-2	03/01/2014	85,13
OKN7914	R002437394	7455-0	24/12/2013	85,13
OKN8303	R002439578	7455-0	28/12/2013	85,13
OKN8333	F001109859	6050-3	24/12/2013	191,54
OKN8515	R002432563	7455-0	19/12/2013	85,13
OKO0479	R002439386	7455-0	26/12/2013	85,13
OKO0501	R002325556	7455-0	03/08/2013	85,13
OKO1529	R002432530	7455-0	20/12/2013	85,13
OKO1578	F001111405	6050-3	27/12/2013	191,54
OKO2519	F000978408	6050-3	29/06/2013	191,54
OKO3188	R002436616	7463-0	25/12/2013	127,69
OKO3444	R002437971	7455-0	24/12/2013	85,13
OKO3686	P001855851	5550-0	24/12/2013	85,13
OKO4249	F001112468	6050-3	27/12/2013	191,54
OKO4530	R002439701	7463-0	27/12/2013	127,69
OKO4926	F001112241	6050-3	27/12/2013	191,54
OKO5595	F000970401	6050-3	09/06/2013	191,54
OKO5907	F001104009	6050-3	17/12/2013	191,54
OKO6628	R002439989	7455-0	28/12/2013	85,13
OKO6628	R002439987	7455-0	28/12/2013	85,13
OKO6766	P001831726	5460-0	30/12/2013	85,13
OKO6803	R002439662	7455-0	28/12/2013	85,13
OKO7893	R002441094	7455-0	28/12/2013	85,13
OKO8818	F001105428	6050-3	19/12/2013	191,54
OKO9084	F001109950	6050-3	24/12/2013	191,54
OKO9423	F001011095	6050-3	26/08/2013	191,54
OKO9758	P001862033	7366-2	23/12/2013	85,13



PLACA	AIT	INFRACAO	DATA	VALOR
OKT9544	F001112251	6050-3	27/12/2013	191,54
OKT9816	R002431932	7455-0	19/12/2013	85,13
OKU9819	F001112066	6050-3	27/12/2013	191,54
OKU0227	R002437836	7455-0	24/12/2013	85,13
OKU1931	R002431029	7455-0	17/12/2013	85,13
OKU2743	R002438381	7455-0	26/12/2013	85,13
OKU3067	R002441090	7455-0	28/12/2013	85,13
OKU3218	R002439014	7455-0	26/12/2013	85,13
OKU3261	P001868126	7030-1	28/12/2013	191,54
OKU3272	R002438037	7455-0	25/12/2013	85,13
OKU3590	F001105412	6050-3	19/12/2013	191,54
OKU3887	F001112306	6050-3	27/12/2013	191,54
OKU3913	R002438597	7455-0	26/12/2013	85,13
OKU4717	P001864240	5185-1	24/12/2013	127,69
OKU5197	R002441045	7455-0	27/12/2013	85,13
OKU5290	R002436196	7455-0	25/12/2013	85,13
OKU5732	P001872009	5568-0	08/01/2014	127,69
OKU8679	R002440030	7455-0	28/12/2013	85,13
OKU8711	F000981245	6050-3	05/07/2013	191,54
OKV0236	R002437604	7455-0	25/12/2013	85,13
OKV0418	R002437342	7455-0	24/12/2013	85,13
OKV0751	R002436329	7455-0	25/12/2013	85,13
OKV1453	F000972292	6050-3	13/06/2013	191,54
OKV1453	F000973975	6050-3	19/06/2013	191,54
OKV2080	R002437530	7455-0	25/12/2013	85,13
OKV2988	F001004927	6050-3	16/08/2013	191,54
OKV3329	F001006699	6050-3	19/08/2013	191,54
OKV3909	R002436935	7455-0	24/12/2013	85,13
OKV5652	R002437254	7455-0	24/12/2013	85,13
OKV5686	P001862233	6050-1	03/01/2014	191,54
OKV6323	F001110229	6050-3	24/12/2013	191,54
OKV6830	R002440681	7455-0	26/12/2013	85,13
OKV7650	P001870304	6050-1	30/12/2013	191,54
OKV8120	P001843969	5452-1	03/01/2014	127,69
OKV8485	R002436824	7455-0	25/12/2013	85,13
OKV9703	P001797646	5452-1	15/10/2013	127,69
OKV9856	R002438018	7455-0	25/12/2013	85,13
OKW0630	R002440282	7455-0	27/12/2013	85,13
OKX0710	F001112264	6050-3	27/12/2013	191,54
OKX0826	R002436730	7455-0	24/12/2013	85,13
OKX1079	F001112216	6050-3	26/12/2013	191,54
OKX1079	R002440906	7455-0	26/12/2013	85,13
OKX1378	P001868698	7366-2	28/12/2013	85,13
OKX3549	P001857441	5550-0	29/12/2013	85,13
OKX3993	P001850010	7366-2	04/01/2014	85,13
OKX4346	R002439779	7455-0	27/12/2013	85,13
OKX4620	F001110222	6050-3	24/12/2013	191,54
OKX8088	R002437622	7455-0	25/12/2013	85,13
OKX8747	F001109367	7455-0	24/12/2013	191,54
OKX9354	R002440594	6050-3	27/12/2013	85,13
OKY0064	F001109784	6050-3	24/12/2013	191,54
OKY1087	P001849996	5550-0	02/01/2014	85,13
OKY2138	F001110796	6050-3	26/12/2013	191,54
OKY2298	P001838515	5452-5	25/12/2013	127,69
OKY2453	F001111217	6050-3	26/12/2013	191,54
OKY4017	F001109752	6050-3	24/12/2013	191,54
OKY4551	F001112259	6050-3	27/12/2013	191,54
OKY5014	R002437981	7455-0	25/12/2013	85,13
OKY5269	F001112420	6050-3	26/12/2013	191,54
OKY5437	P001784494	5541-2	24/09/2013	53,21
OKY5537	R002433108	7455-0	19/12/2013	85,13
OKY6053	F001109577	6050-3	24/12/2013	191,54
OKY6738	R002433029	7455-0	19/12/2013	85,13
OKY8283	R002437462	7455-0	24/12/2013	85,13
OKY8642	R002349716	7463-0	07/09/2013	127,69
OKY8807	P001862892	7366-2	23/12/2013	85,13
OKY9115	R002440864	7455-0	28/12/2013	85,13
OKY9403	R002440644	7463-0	27/12/2013	127,69
OKY9581	P001872234	5568-0	03/01/2014	127,69
OKY9767	R002437309	7455-0	24/12/2013	85,13
OKZ0018	P001782135	5185-1	16/09/2013	127,69
OKZ24028	F001112482	6050-3	26/12/2013	191,54
OKZ4237	F001105477	6050-3	19/12/2013	191,54
OKZ5095	P001832790	5681-0	27/12/2013	53,21
OKZ5575	R002440224	7455-0	27/12/2013	85,13
OKZ5610	R002352641	7455-0	11/09/2013	85,13
OKZ5776	P001833374	5703-0	03/01/2014	85,13
OKZ6450	R002431572	7455-0	20/12/2013	85,13
OKZ6984	R002437465	7455-0	24/12/2013	85,13
OKZ7150	F001105614	6050-3	19/12/2013	191,54
OKZ7489	P001840839	5452-1	06/01/2014	127,69
OKZ7689	P001849905	5550-0	03/01/2014	85,13
OKZ7993	P001859378	5452-1	20/12/2013	127,69
OKZ8668	R002436493	7455-0	24/12/2013	85,13
OKZ8857	P001865066	5541-2	07/01/2014	53,21
OKZ9661	R002436653	7455-0	25/12/2013	85,13
OLA0437	F001111574	6050-3	28/12/2013	191,54
OLA1173	F001105770	6050-3	19/12/2013	191,54
OLA1265	P001869482	7366-2	06/01/2014	85,13
OLA2483	F001110073	6050-3	24/12/2013	191,54
OLA2970	C016029541	5380-0	31/12/2013	85,13
OLA3502	F001109822	6050-3	24/12/2013	191,54
OLA4119	P001862188	5380-0	02/01/2014	85,13

PLACA	AIT	INFRACAO	DATA	VALOR
OLA4199	R002437340	7455-0	24/12/2013	85,13
OLA7000	R002439684	7455-0	26/12/2013	85,13
OLA7090	P001862714	7366-2	31/12/2013	85,13
OLA7411	P001862298	7366-2	23/12/2013	85,13
OLA7779	R002437436	7455-0	25/12/2013	85,13
OLA8553	P001778471	7366-2	06/09/2013	85,13
OLA9043	R002439130	7455-0	26/12/2013	85,13
OLB0305	P001849887	7366-2	02/01/2014	85,13
OLB1063	R002440732	7455-0	27/12/2013	85,13
OLB1815	F001111354	5673-2	27/12/2013	85,13
OLB2802	P001850325	5550-0	04/01/2014	85,13
OLB2819	R002437608	7455-0	25/12/2013	85,13
OLB3066	R002439011	7455-0	26/12/2013	85,13
OLB5621	F001111777	6050-3	27/12/2013	191,54
OLB7292	R002408758	7455-0	23/11/2013	85,13
OLB7398	P001835567	5185-1	30/12/2013	127,69
OLB7777	R002429898	7455-0	18/12/2013	85,13
OLB8204	F000998600	6050-3	06/08/2013	191,54
OLB8445	R002431680	7455-0	19/12/2013	85,13
OLB9031	R002440992	7455-0	28/12/2013	85,13
OLC0693	P001865151	5550-0	02/01/2014	85,13
OLC2381	R002436584	7455-0	25/12/2013	85,13
OLC4309	P001849984	5622-2	02/01/2014	53,21
OLC4889	F001109557	6050-3	24/12/2013	191,54
OLC5970	R002430556	7455-0	18/12/2013	85,13
OLC6620	F001103789	6050-3	17/12/2013	191,54
OLC6742	P001860276	5568-0	31/12/2013	127,69
OLC6938	R002437077	7455-0	25/12/2013	85,13
OLC7409	P001835326	5550-0	23/12/2013	85,13
OLC7694	R002432246	7455-0	19/12/2013	85,13
OLC8247	R002429828	7455-0	17/12/2013	85,13
OLC8256	P001832781	5681-0	27/12/2013	53,21
OLC8258	R002432255	7455-0	19/12/2013	85,13
OLC8682	P001837768	7366-2	28/12/2013	85,13
OLC8756	F001005932	6050-3	17/08/2013	191,54
OLC9025	F001112004	6050-3	26/12/2013	191,54
OLD0109	R002437852	7455-0	24/12/2013	85,13
OLD1038	R002440939	7455-0	26/12/2013	85,13
OLD1366	R002440984	7455-0	27/12/2013	85,13
OLD1839	R002440471	7455-0	27/12/2013	85,13
OLD1989	F001105204	6050-3	19/12/2013	191,54
OLD2579	R002430258	7455-0	17/12/2013	85,13
OLD3211	R002440097	7455-0	27/12/2013	85,13
OLD3662	F000965849	6050-3	29/05/2013	191,54
OLD3829	R002437539	7455-0	25/12/2013	85,13
OLD5317	R002438189	7455-0	24/12/2013	85,13
OLD5497	F000981417	6050-3	06/07/2013	191,54
OLD5545	F001112345	6050-3	27/12/2013	191,54
OLD6579	P001831052	5568-0	31/12/2013	127,69
OLD7764	R002429883	7455-0	17/12/2013	85,13
OLD8795	F001109203	6050-3	24/12/2013	191,54
OLD8853	F001111304	6050-3	26/12/2013	191,54
OLE0101	P001835377	5568-0	04/01/2014	127,69
OLE0371	R002437079	7455-0	25/12/2013	85,13
OLE0428	R002437830	7455-0	25/12/2013	85,13
OLE0850	F001109765	6050-3	24/12/2013	191,54
OLE1514	F001111632	6050-3	26/12/2013	191,54
OLE1947	P001862230	7366-2	03/01/2014	85,13
OLE2877	F001112295	6050-3	26/12/2013	191,54
OLE3081	R002437010	7455-0	24/12/2013	85,13
OLE3468	R002439704	7455-0	26/12/2013	85,13
OLE3584	R002431898	7455-0	20/12/2013	85,13
OLE4079	F001111883	6050-3	26/12/2013	191,54
OLE4248	R002437988	7455-0	25/12/2013	85,13
OLE4466	F00095234	6050-3	02/08/2013	191,54
OLE5137	F001106180	6050-3	19/12/2013	191,54
OLE5177	F001005999	6050-3	17/08/2013	191,54
OLE6010	F001112397	6050-3	27/12/2013	191,54
OLE6657	R002436833	7455-0	24/12/2013	85,13
OLE6755	R002438169	7455-0	25/12/2013	85,13
OLE6879	F001109912	6050-3	25/12/2013	191,54
OLE6908	F001109923	6050-3	24/12/2013	191,54
OLE6914	P001859230	5452-1	02/01/2014	127,69
OLE7138	R002359685	7463-0	21/09/2013	127,69
OLE7968	F001110225	6050-3	24/12/2013	191,54
OLE8135	P001862400	6050-1	23/12/2013	191,54
OLE8547	F000976211	6050-3	24/06/2013	191,54
OLE8938	R002362078	7455-0	23/09/2013	85,13
OLE9816	P001826851	5541-2	25/11/2013	53,21
OLF0088	P001831814	5550-0	06/01/2014	85,13
OLF0137	R002430265	7455-0	18/12/2013	85,13
OLF0599	P001872341	5185-1	27/12/2013	127,69
OLF0953	P001857020	6050-1	30/12/2013	191,54
OLF1133	P001874693	5550-0	27/12/2013	85,13
OLF1693	R002440501	7455-0	26/12/2013	85,13
OLF2207	F001109913	6050-3	25/12/2013	191,54
OLF2530	F001103399	6050-3	17/12/2013	191,54
OLF3600	P001860776	5550-0	03/01/2014	85,13
OLF4020	R0024323			



PLACA	AIT	INFRACAO	DATA	VALOR
OUG0084	F001001433	6050-3	12/08/2013	191,54
OUG0573	F001110347	6050-3	24/12/2013	191,54
OUG1275	P001865159	5568-0	03/01/2014	127,69
OUG1611	F001010222	6050-3	25/08/2013	191,54
OUG2975	R002436413	7455-0	25/12/2013	85,13
OUG2975	R002436545	7455-0	25/12/2013	85,13
OUG3250	P001841440	7366-2	30/12/2013	85,13
OUG3590	F001109135	6050-3	24/12/2013	191,54
OUG4707	C013198120	5487-0	06/09/2013	127,69
OUG5300	R002439739	7455-0	26/12/2013	85,13
OUG6070	P001852090	5452-1	06/01/2014	127,69
OUG6485	F001103483	6050-3	17/12/2013	191,54
OUG6739	R002437758	7455-0	24/12/2013	85,13
OUG7484	R002440057	7455-0	27/12/2013	85,13
OUG8268	F001109157	6050-3	25/12/2013	191,54
OUG8661	R002437551	7455-0	24/12/2013	85,13
OUG8662	R002439784	7455-0	27/12/2013	85,13
OUG8842	F001110247	6050-3	25/12/2013	191,54
OUG9588	P001863531	5550-0	06/01/2014	85,13
OUH0371	F001112212	6050-3	26/12/2013	191,54
OUH1019	R002437100	7455-0	25/12/2013	85,13
OUH1044	R002437508	7463-0	24/12/2013	127,69
OUH1352	P001767495	7366-2	12/09/2013	85,13
OUH1548	R002440456	7455-0	27/12/2013	85,13
OUH2212	R002437725	7455-0	24/12/2013	85,13
OUH2357	R002440412	7455-0	26/12/2013	85,13
OUH2542	R002436758	7455-0	24/12/2013	85,13
OUH2610	F001112207	6050-3	26/12/2013	191,54
OUH2724	R002441007	7455-0	26/12/2013	85,13
OUH3573	R002436737	7455-0	24/12/2013	85,13
OUH4677	R002439972	7455-0	27/12/2013	85,13
OUH5153	P001842695	5185-1	02/01/2014	127,69
OUH5301	P001871789	5568-0	28/12/2013	127,69
OUH6066	R002431954	7455-0	20/12/2013	85,13
OUH6104	P001862746	6050-1	20/12/2013	191,54
OUH7356	R002439017	7455-0	26/12/2013	85,13
OUH7702	P001840203	5452-1	06/01/2014	127,69
OUH9132	R002439402	7455-0	26/12/2013	85,13
OUH9982	R002437425	7455-0	25/12/2013	85,13
OUI0171	R002436666	7455-0	24/12/2013	85,13
OUI0688	F001105304	6050-3	19/12/2013	191,54
OUI1496	F001109774	6050-3	25/12/2013	191,54
OUI1571	R002432007	7455-0	20/12/2013	85,13
OUI1810	P001835977	5452-1	07/01/2014	127,69
OUI1816	P001839191	5819-1	31/12/2013	574,61
OUI1980	R002440777	7455-0	28/12/2013	85,13
OUI2371	F001111938	6050-3	27/12/2013	191,54
OUI2388	P001869135	5541-2	19/12/2013	53,21
OUI2684	R002436563	7455-0	24/12/2013	85,13
OUI2768	R002436923	7455-0	24/12/2013	85,13
OUI3033	F001110881	6050-3	26/12/2013	191,54
OUI3361	R002436851	7455-0	24/12/2013	85,13
OUI3361	R002432485	7455-0	19/12/2013	85,13
OUI4365	P001752638	5479-0	10/09/2013	85,13
OUI4506	F001111331	6050-3	26/12/2013	191,54
OUI5171	R002437480	7455-0	25/12/2013	85,13
OUI5328	R002430930	7455-0	17/12/2013	85,13
OUI5416	F001109898	6050-3	24/12/2013	191,54
OUI6517	F001109543	6050-3	24/12/2013	191,54
OUI6700	P001868228	5550-0	03/01/2014	85,13
OUI7414	F001111457	6050-3	26/12/2013	191,54
OUI7458	F001106131	6050-3	20/12/2013	191,54
OUI7909	P001841743	5568-0	30/12/2013	127,69
OUI8712	R002439718	7455-0	27/12/2013	85,13
OUI8712	R002440817	7455-0	27/12/2013	85,13
OUI8712	R002439538	7455-0	27/12/2013	85,13
OUIJ0544	F001111024	6050-3	26/12/2013	191,54
OUIJ1170	R002440790	7455-0	27/12/2013	85,13
OUIJ1240	F001103175	6050-3	17/12/2013	191,54
OUIJ1774	F001112298	6050-3	27/12/2013	191,54
OUIJ3504	P001866924	5550-0	04/01/2014	85,13
OUIJ4194	R002440049	7455-0	13/11/2013	85,13
OUIJ5551	R002440534	7455-0	26/12/2013	85,13
OUIJ5682	R002429990	7455-0	18/12/2013	85,13
OUIJ6050	R002439689	7455-0	27/12/2013	85,13
OUIJ6135	R002432991	7455-0	19/12/2013	85,13
OUIJ6830	F001110953	6050-3	26/12/2013	191,54
OUIJ7586	R002436402	7455-0	24/12/2013	85,13
OUIJ8721	F001112341	6050-3	26/12/2013	191,54
OUIK0006	R002439888	7455-0	28/12/2013	85,13
OUIK0043	P001850404	5568-0	04/01/2014	127,69
OUIK2088	P001837645	5541-3	02/01/2014	53,21
OUIK3623	P001837765	5673-1	28/12/2013	85,13
OUIK4198	P001833323	5703-0	06/01/2014	85,13
OUIK7965	F001104146	6050-3	17/12/2013	191,54
OUIK9212	R002437975	7455-0	24/12/2013	85,13
OUIK9773	R002437977	7455-0	24/12/2013	85,13
OUIK9777	F001109361	6050-3	25/12/2013	191,54
OUL0507	R002438049	7455-0	24/12/2013	85,13

PLACA	AIT	INFRACAO	DATA	VALOR
OUL1093	F001109432	6050-3	24/12/2013	191,54
OUL1351	F001111418	6050-3	27/12/2013	191,54
OUL1524	R002440977	7455-0	27/12/2013	85,13
OUL1885	R002440072	7455-0	27/12/2013	85,13
OUL2591	P001853281	5509-0	07/01/2014	85,13
OUL3262	F001109924	6050-3	24/12/2013	191,54
OUL3291	R002441016	7455-0	26/12/2013	85,13
OUL4184	R002328591	7463-0	07/08/2013	127,69
OUL6340	F001109131	6050-3	24/12/2013	191,54
OUL6452	R002437976	7455-0	24/12/2013	85,13
OUL7449	P001845701	5550-0	26/12/2013	85,13
OUL7768	R002439507	7455-0	26/12/2013	85,13
OUL8067	R002431980	7455-0	19/12/2013	85,13
OUL8464	R002438073	7455-0	24/12/2013	85,13
OUL8549	P001868856	5550-0	04/01/2014	85,13
OUL9092	F001111655	6050-3	26/12/2013	191,54
OUL9212	F001106263	6050-3	20/12/2013	191,54
OUL9390	R002440105	7455-0	28/12/2013	85,13
OUL9497	P001837885	5541-1	02/01/2014	53,21
OUL9497	C015254701	7048-1	31/12/2013	191,54
OUM0207	F001105375	6050-3	19/12/2013	191,54
OUM0459	F001110035	6050-3	25/12/2013	191,54
OUM1405	F001112286	6050-3	26/12/2013	191,54
OUM2508	F00112189	6050-3	28/12/2013	191,54
OUM2521	F001110238	6050-3	24/12/2013	191,54
OUM2539	P001857199	7366-2	04/01/2014	85,13
OUM2678	F001105029	6050-3	19/12/2013	191,54
OUM4282	F001105039	6050-3	19/12/2013	191,54
OUM4354	F001104158	6050-3	17/12/2013	191,54
OUM6776	P001825863	7366-2	22/12/2013	85,13
OUM9315	P001785500	5550-0	02/10/2013	85,13
OUM9559	R002437385	7455-0	24/12/2013	85,13
OUM9579	F001109719	6050-3	24/12/2013	191,54
OUM9820	R002438165	7455-0	25/12/2013	85,13
OUM9923	R002439216	7455-0	26/12/2013	85,13
OUN1713	R002441038	7455-0	27/12/2013	85,13
OUN1736	F001112118	6050-3	27/12/2013	191,54
OUN2890	R002437420	7455-0	25/12/2013	85,13
OUN2955	F001109718	6050-3	24/12/2013	191,54
OUN3469	R002436465	7455-0	24/12/2013	85,13
OUN4149	R002437204	7455-0	24/12/2013	85,13
OUN4831	R002440616	7455-0	27/12/2013	85,13
OUN4859	F001110474	6050-3	26/12/2013	191,54
OUN5254	F001109845	6050-3	24/12/2013	191,54
OUN5936	P001863565	5550-0	03/01/2014	85,13
OUN6489	P001836049	5185-1	03/01/2014	127,69
OUN7102	F001104435	6050-3	17/12/2013	191,54
OUN7711	R002439854	7455-0	27/12/2013	85,13
OUN9696	R002438069	7455-0	24/12/2013	85,13
OUN9750	R002437187	7455-0	24/12/2013	85,13
OUN9810	P001868676	5185-1	27/12/2013	127,69
OOU0043	R002439746	7455-0	26/12/2013	85,13
OOU0948	R002438096	7463-0	25/12/2013	127,69
OOU3699	R002437056	7455-0	24/12/2013	85,13
OOU3893	R002439671	7455-0	27/12/2013	85,13
OOU3973	R002440480	7455-0	28/12/2013	85,13
OOU6395	P001859214	5452-5	27/12/2013	127,69
OOU6471	F001109435	6050-3	25/12/2013	191,54
OOU6693	P001871603	5568-0	04/01/2014	127,69
OOU7650	P001865347	5541-2	05/01/2014	53,21
OOU8299	P001850453	5568-0	06/01/2014	127,69
OOU9340	F001111643	6050-3	26/12/2013	191,54
OOU9798	P001862036	7366-2	24/12/2013	85,13
OUP0811	P001832967	5703-0	03/01/2014	85,13
OUP2030	P001845784	5568-0	28/12/2013	127,69
OUP2259	R002432429	7455-0	19/12/2013	85,13
OUP2564	P001840827	5452-1	06/01/2014	127,69
OUP2664	F001112293	6050-3	26/12/2013	191,54
OUP3803	R002436759	7455-0	24/12/2013	85,13
OUP4125	P001860018	7030-1	29/12/2013	191,54
OUP4253	R002436587	7455-0	24/12/2013	85,13
OUP4880	R002440969	7455-0	27/12/2013	85,13
OUP5710	R002440744	7455-0	26/12/2013	85,13
OUP5804	R002436287	7455-0	25/12/2013	85,13
OUP6751	R002432439	7455-0	19/12/2013	85,13
OUP7258	P001871131	5550-0	25/12/2013	85,13
OUP7543	F001112282	6050-3	26/12/2013	191,54
OUP7578	P001870311	6050-1	31/12/2013	191,54
OUP8702	R002440044	7455-0	27/12/2013	85,13
OUP9183	P001850278	5185-1	07/01/2014	127,69
OQU0456	R002430417	7455-0	17/12/2013	85,13
OQU0674	P001850004	7366-2	03/01/2014	85,13
OQU0784	R002431624	7455-0	20/12/2013	85,13
OQU05497	R002438669	7455-0	26/12/2013	85,13
OQU05516	R002440270	7455-0	27/12/2013	85,13
OQU6406	P001844719	5550-0	29/12/2013	85,13
OQU6440	R002440397	7455-0	26/12/2013	85,13
OQU7126	P001865167	5541-2	06/01/2014	53,21
OQU7147	F001106160	6050-3	19/12/2013	191,54

PLACA	AIT	INFRACAO	DATA	VALOR
OQU8943	R002437594	7455-0	25/12/2013	85,13
OQU9010	R002436921	7463-0	24/12/2013	127,69
OQU9467	R002436708	7455-0	25/12/2013	85,13
OUR0151	R002432852	7455-		



DIVERSOS - PUBLICAÇÃO FEITA NOS TERMOS DA LEI Nº 3.675/86

EDITAL DE CONVOCAÇÃO

O SINDIFAM - Sindicato dos Fazendeiros do Município do Salvador, no uso de suas atribuições, convoca a todos os servidores a participarem da Assembleia Extraordinária, a ser realizada no dia 30 de Abril de 2014, quarta-feira, com 1ª convocação às 12:30h e 2ª convocação às 13:00h, na sede do sindicato / Terraço do IAB, com a seguinte pauta:

- 1 - Informes;
- 2 - Festa de Confraternização Servidores/São João;
- 3 - Plano de Cargos e Salários;
- 4 - Plano de Saúde;
- 5 - O que ocorrer.

Salvador, 28 de Abril de 2014

ODOACRO PARANHOS
Secretario Geral

APAE – ASSOCIAÇÃO DE PAIS E AMIGOS DOS EXCEPCIONAIS DE SALVADOR

CNPJ Nº 15.233.505/0001-73

Demonstrações Financeiras em 31 de dezembro de 2013 e 2012 Em 31 de dezembro de 2013 e 2012 (Em milhares de reais)

Balço Patrimonial (Em milhares de Reais)							
ATIVO			PASSIVO E PATRIMÔNIO LÍQUIDO				
	Nota	2013	2012		Nota	2013	2012
Circulante			Circulante				
Bancos conta movimento	3	82	642	Fornecedores	9	1.873	1.610
Bancos conta movimento - vinculados	3	19	68	Férias e encargos a pagar		982	847
Aplicações financeiras	4	961	155	Impostos, taxas e contribuições a recolher		250	209
Aplicações financeiras - vinculadas	4	379	15	Empréstimos e financiamentos	10	851	73
Contas a receber	5	4.523	3.401	Empréstimos de medicamentos		2	177
Adiantamentos		196	178	Adiantamentos de clientes	11	183	52
Estoques	6	1.438	1.018	Convênios não governamentais	11	171	-
Despesas antecipadas		15	14	Convênios governamentais	12	325	222
Outras contas a receber		5	39	Outras contas a pagar		119	59
Total do circulante		7.618	5.530	Total do circulante		4.756	3.249
Não circulante			Não circulante				
Realizável a longo prazo				Empréstimos e financiamentos	10	881	30
Depósitos judiciais		138	36	Provisão para contingências	13	267	206
Valores a receber - importação	7	319	319				
Total Realizável a Longo Prazo		457	355	Total do não circulante		1.148	236
Investimentos		31	39	Patrimônio líquido			
Imobilizado	8	3.540	3.301	Patrimônio social		5.435	4.718
Intangível		27	37	Subvenções para investimentos		359	342
				(Déficit) superávit acumulados		(25)	717
Total do não circulante		4.055	3.732	Total do patrimônio líquido		5.789	5.777
TOTAL DO ATIVO		11.673	9.262	TOTAL DO PASSIVO E PATRIMÔNIO LÍQUIDO		11.673	9.262

As notas explicativas são parte integrante das demonstrações financeiras.

Demonstração do Resultado (Em milhares de reais)

	Notas	2013	2012
Receita operacional bruta			
Serviços prestados			
Atividade de Saúde		25.284	23.119
Assistência Social		2.100	1.518
Educação especializada		469	441
	14	27.853	25.078
Abatimentos			
Glosas - serviços de saúde		(143)	(323)
		(143)	(323)
Receita operacional líquida		27.710	24.755
Custos dos serviços prestados			
Atividade de Saúde		(20.290)	(17.701)
Assistência Social		(1.802)	(1.409)
Educação especializada		(1.554)	(1.412)
	15	(23.646)	(20.522)
Superávit bruto		4.064	4.233

(Despesas) receitas operacionais:

Gerais e administrativas			
Pessoal		(2.703)	(2.418)
Serviços de terceiros		(678)	(584)
Alugueis		(42)	(37)
Depreciação e amortização		(168)	(174)
Devedores duvidosos - serviços de saúde		(261)	(182)
Outras despesas gerais e administrativas		(94)	(70)
Financeiras, líquidas		(231)	(100)
Outras receitas operacionais		105	55
		(4.072)	(3.510)

(Déficit) superávit do exercício

		(8)	723
--	--	------------	------------

As notas explicativas são parte integrante das demonstrações financeiras

Demonstração das Mutações do Patrimônio Líquido (Em milhares de reais)

	Patrimônio Social	Subvenções para Investimentos	Superávit (déficit) acumulados	Total
Saldos em 31 de dezembro de 2011	5.332	336	(614)	5.054
Transferência para o patrimônio social	(614)		614	-
Superávit do exercício			723	723
Constituição de reserva		6	(6)	-
Saldos em 31 de dezembro de 2012	4.718	342	717	5.777
Transferência para o patrimônio social	717		(717)	-
Déficit do exercício			(8)	(8)
Constituição de reserva		17	(17)	-
Saldos em 31 de dezembro de 2013	5.435	359	(25)	5.769

As notas explicativas são parte integrante das demonstrações financeiras.

Demonstrativo do Fluxo de Caixa (Em milhares de reais)

	2013	2012
		(Reclassificado)
Fluxo de caixa das atividades operacionais		
(Déficit) superávit do exercício	(8)	723
Ajustado por:		
Depreciação e amortização	387	487
Perdas com investimentos	8	-
Atualização monetária de empréstimos	134	29
Provisão para contingências	61	27
Provisão para devedores duvidosos	261	182
Resultado na venda de ativo imobilizado	42	3
	885	1.451
Variações nos ativos - (Aumento) redução.		
Caixa e equivalentes de caixa - vinculados	(315)	(55)
Contas a receber	(1.383)	(454)
Adiantamentos	(18)	(164)
Estoques	(420)	(292)
Despesas antecipadas	(1)	2
Outras contas a receber	34	(33)
	(2.103)	(996)
Variações nos passivos - Aumento (redução)		
Fornecedores	263	564
Férias e encargos a pagar	135	95
Impostos, taxas e contribuições a recolher	41	18
Empréstimos de medicamentos	(175)	170
Adiantamento de clientes	131	(103)
Convênios não governamentais	171	-
Convênios governamentais	103	192
Outras contas a pagar	60	(125)
	729	811
Caixa líquido (aplicado) gerado pelas atividades operacionais	(489)	1.266
Fluxo de caixa das atividades de investimentos		
Aquisição de imobilizado e intangível	(658)	(480)
Depósitos judiciais	(102)	18
Caixa líquido aplicado nas atividades de investimentos	(760)	(462)
Fluxo de caixa das atividades de financiamentos		
Obtenção de empréstimos e financiamentos	2.017	-
Pagamento de empréstimos e financiamentos	(522)	(96)
Caixa líquido gerado (aplicado) nas atividades de financiamentos	1.495	(96)
Aumento líquido do caixa e equivalentes de caixa	246	708
Demonstração da variação do caixa e equivalentes de caixa		
Caixa e equivalentes de caixa no início do exercício	797	89
Caixa e equivalentes de caixa no final do exercício	1.043	797
	246	708

As notas explicativas são parte integrante das demonstrações financeiras.

NOTAS EXPLICATIVAS ÀS DEMONSTRAÇÕES FINANCEIRAS Exercícios findos em 31 de dezembro de 2013 e 2012 (Em milhares de reais)

1. CONTEXTO OPERACIONAL

A Associação de Pais e Amigos dos Excepcionais (APAE) Salvador é uma Entidade filantrópica, sem fins lucrativos, que tem a finalidade de prestar assistência integral às pessoas com deficiência intelectual. Para manter a sua atividade fim, a Entidade oferece diversos serviços à comunidade que propiciam a sua viabilidade econômica.

A APAE de Salvador é uma associação civil, filantrópica, de caráter assistencial, educacional, cultural, de saúde, de estudo e pesquisa, desportivo e outros, sem fins lucrativos, com duração indeterminada.

Na sua estrutura a Entidade mantém o Centro Educacional Especializado e o Centro de Formação e Acompanhamento Profissional, o Centro Médico, o Laboratório de Análises Clínicas, o Serviço de Referência em Triagem Neonatal, o Núcleo de Pesquisa Científica e o Núcleo de Projetos, Articulação e Captação de Recursos, além dos programas especiais: Grupo Pais Apoio, Programa de Voluntariado e o Centro de Artes.

**Área de atuação**

As principais áreas e atuação são:

- Assistência Social.
- Saúde;
- Educação;

Os principais projetos desenvolvidos são:

- Centro Educacional Especializado - CEDUC;
- Projeto Pedagógico;
- Inclusão Escolar;
- Centro de Formação e Acompanhamento Profissional – CEFAP;
- Companhia Opaxoró;
- Serviços de apoio;
- Centro Médico da APAE Salvador – CEMED;
- Centro de Diagnóstico e Pesquisa – CEDIP;
- Laboratório de Análises Clínicas – LABAC.

Finalidades principais

- Promover a melhoria da qualidade de vida das pessoas com deficiência, preferencialmente mental, em seus ciclos de vida, crianças, adolescentes, adultos e idosos, buscando assegurar-lhes o pleno exercício da cidadania;
- Coordenar e executar na sua área de jurisdição os objetivos, programas e a política da Federação das APAEs do Estado da Bahia e da Federação Nacional das APAEs, promovendo, assegurando e defendendo o progresso, o prestígio, a credibilidade e a unidade orgânica e filosófica do movimento apaeano, assegurando e priorizando, porém, a sua autonomia administrativa e financeira;
- Atuar na definição da política municipal de atendimento à pessoa com deficiência, em consonância com a política adotada pela Federação Nacional e pela Federação das APAEs do Estado da Bahia, coordenando e fiscalizando sua execução;
- Articular junto aos poderes públicos municipais e entidades privadas, políticas que assegurem o pleno exercício dos direitos da pessoa com deficiência e com outras entidades no município, que defendam a causa da pessoa com deficiência em qualquer de seus aspectos;
- Encarregar-se, em âmbito municipal, da divulgação de informações sobre assuntos referentes à pessoa com deficiência, incentivando a publicação de trabalhos e de obras especializadas;
- Exigir de seus associados o permanente exercício de conduta ética de forma a preservar e aumentar o conceito do movimento apaeano.

2. APRESENTAÇÃO DAS DEMONSTRAÇÕES FINANCEIRAS E PRINCIPAIS PRÁTICAS CONTÁBEIS**2.1 Apresentação das demonstrações financeiras**

As demonstrações financeiras foram elaboradas de acordo com as práticas contábeis adotadas no Brasil, com base nas disposições contidas na Lei das Sociedades por Ações, Normas Brasileiras de Contabilidade, bem como com os Pronunciamentos, Orientações e as Interpretações emitidas pelo Comitê de Pronunciamentos Contábeis – CPC.

Essas demonstrações financeiras foram preparadas de acordo com as Normas Brasileiras de Contabilidade para Pequenas e Médias Empresas (NBC TG 1000), aprovadas pela Resolução CFC nº 1.255/2009 e pela Norma Brasileira de Contabilidade para Entidades Sem Fins Lucrativos (NBC T 10.19).

2.2 Descrições das principais práticas contábeis adotadas pela Entidade

As principais práticas contábeis adotadas para elaboração dessas demonstrações financeiras estão descritas a seguir:

a) Estimativas contábeis

A elaboração das demonstrações financeiras está de acordo com as normas estabelecidas pelos órgãos regulamentadores e requer que a Administração utilize de julgamento na determinação e no registro de estimativas contábeis.

Ativos e passivos significativos sujeitos a essas estimativas e premissas incluem o valor da provisão estimada para crédito de liquidação duvidosa e a provisão para contingências, trabalhistas e cíveis. A liquidação das operações envolvendo essas estimativas poderá resultar em valores diferentes dos estimados, em razão de imprecisões inerentes ao processo e sua determinação.

A Entidade revisa as estimativas e premissas, pelo menos, anualmente.

b) Apuração do Superávit (déficit)

O superávit (déficit) do exercício (receitas, custos e despesas), apurado pelo regime de competência, inclui o efeito líquido dos rendimentos, encargos e variações monetárias, a índices contratuais ou legais, incidentes sobre ativos e passivos, bem como, quando aplicável, os efeitos de ajustes de ativos para valores de realização.

c) Caixa e equivalentes de caixa

Caixa e equivalentes de caixa incluem dinheiro em caixa, depósitos bancários e aplicações financeiras de curto prazo, com risco irrelevante de mudança de seu valor de mercado.

d) Aplicações financeiras

São registradas ao custo de aquisição, acrescido dos rendimentos auferidos até a data do balanço, e deduzido de provisão para desvalorização, quando aplicável.

e) Estoques

Os estoques são demonstrados aos custos médios das compras, os quais são inferiores aos custos de reposição ou aos valores de realização.

f) Instrumentos financeiros

Instrumentos financeiros não-derivativos incluem aplicações financeiras, contas a receber e outros recebíveis, caixa e equivalentes de caixa, assim como contas a pagar e outras dívidas.

Os instrumentos financeiros não-derivativos são classificados inicialmente pelo valor justo acrescido, para instrumentos que não sejam reconhecidos pelo valor justo através de resultado, quaisquer custos de transação diretamente atribuíveis.

A Entidade não possui instrumentos financeiros derivativos.

g) Imobilizado

Os ativos imobilizados são registrados pelo custo de aquisição ou construção, deduzido da depreciação calculada pelo método linear com base nas taxas mencionadas na nota explicativa nº 8 e leva em consideração o tempo de vida útil estimada dos bens.

h) Intangível

São gastos diretamente associados a softwares identificáveis e únicos. Estão demonstrados pelo seu valor líquido, considerando o custo original como base de valor e amortizados conforme o método linear pelas taxas que contemplam a sua vida útil.

	2013	2012
Bancos conta movimento – não vinculados		
Banco do Brasil S/A	75	636
Banco Bradesco S/A	5	2
Unicred Salvador	2	2
Caixa Econômica Federal S/A	-	2
Banco Itaú S/A	-	-
Subtotal	82	642
Bancos conta movimento – vinculados		
Banco do Brasil S/A – (SETAD)	-	45
Banco do Brasil S/A – (BAHIAGÁS)	-	12
Banco do Brasil S/A – (SETRE nº 99/2012)	4	10
Banco Bradesco S/A – (Sua nota é um show)	4	-
Banco do Brasil S/A – (Ministério da Saúde)	-	1
Banco do Brasil S/A – (Petrobras)	11	-
Subtotal	19	68
Total	101	710

i) Demais ativos e passivos circulantes e não circulantes

Demonstrados por valores conhecidos ou calculáveis, incluindo, quando aplicável, os encargos apurados em base *pró-rata* dia e as variações monetárias incorridas.

3. BANCOS CONTA MOVIMENTO

Os recursos depositados nas contas de bancárias – vinculadas, correspondem a verbas recebidas para realização do objeto previsto nos convênios firmados, não podendo ser destinadas para outros fins.

4. APLICAÇÕES FINANCEIRAS

	2013	2012
Aplicações financeiras – não vinculadas		
Banco Bradesco S/A	961	-
Banco do Brasil S/A	-	155
Subtotal	961	155
Aplicações financeiras – vinculadas		
Banco do Brasil S/A – (Petrobras)	192	-
Banco do Brasil S/A – (Convênio 758000/2011)	185	-
Banco do Brasil S/A – (SETAD)	2	-
Banco do Brasil S/A – (Ministério da Saúde - diversos)	-	15
Subtotal	379	15
Total	1.340	170

As aplicações financeiras – vinculadas, correspondem a verbas recebidas para realização do objeto previsto nos convênios firmados, não podendo ser destinadas para outros fins.

5. CONTAS A RECEBER

	2013	2012
SUS	2.314	1.424
Planserv	580	555
SESAB	433	171
Unimed	174	192
Marinha do Brasil	164	61
Hospital do Exército	109	57
Sul América Saúde	53	125
Nefron	41	40
Prefeitura São Sebastião do Passé	35	35
Clínica Senhor do Bonfim	35	-



UEST – Instituto de educação, saúde e tecnologia	35	-
Correios	31	42
Golden Cross	26	67
Petrobras	21	20
Cassi	19	19
Clínica Gênese	18	17
Promédica	17	17
Amil assistência médica	11	-
Casseb	5	22
Kuatro saúde Ltda.	-	25
Outros	246	178
	4.367	3.067

Glosas reapresentadas	515	486
Cartões de créditos	109	97
Provisão para créditos de liquidação duvidosa	(468)	(249)
	4.523	3.401

Sistema Único de Saúde – SUS

Referem-se, substancialmente, aos valores a receber decorrentes de serviços prestados nos meses de novembro e dezembro de 2013.

Glosas reapresentadas

Referem-se a valores de contas médicas glosadas pelos convênios, que foram tempestivamente reapresentadas.

Provisão para créditos de liquidação duvidosa

A administração, com base na média histórica de perdas, constitui a provisão para créditos de liquidação duvidosa, através do seguinte critério:

Faturas emitidas no atual exercício social	Não há provisão
Faturas emitidas entre um e dois anos	Provisão para 50% das faturas
Faturas emitidas há mais de dois anos	Provisão para 100% das faturas

No exercício de 2013, não foi adicionada na base de cálculo da provisão para créditos de liquidação duvidosa, a fatura emitida contra o SUS- Sistema Único de Saúde, no mês de dezembro de 2012, no valor de R\$ 755 mil. A administração entende que o valor é de alta probabilidade de recebimento e não julgou necessário constituir provisão para possível perda no seu recebimento.

6. ESTOQUES

	2013	2012
Material de laboratório	1.318	941
Alimentos (próprios e para doação)	26	10
Material de expediente	25	23
Materiais de limpeza	13	8
Material em poder de terceiros	-	17
Outros	56	19
	1.438	1.018

7. VALORES A RECEBER – IMPORTAÇÃO

A APAE importou, em novembro 2007, por via aérea, material de laboratório para efetuar o teste do pezinho, no valor de R\$ 319 mil. Esse material foi inadequadamente acondicionado durante o processo de desembaraço aduaneiro, tornando-o impróprio para uso. Em 2009 foi ajuizada ação indenizatória contra a Infraero, objetivando a indenização pelo perecimento do material. Em dezembro de 2012 foi promulgada decisão em primeira instância, dando ganho de causa para a Entidade. A Administração, com base em avaliação dos assessores jurídicos, acredita no êxito desta ação judicial e por esta razão não constituiu provisão para perdas.

8. IMOBILIZADO

Contas	Taxa de depreciação (%) a.a.	2013		2012	
		Custo	Depreciação Acumulada	Líquido	Líquido
Terrenos	-	1.005	-	1.005	1.005
Edificações	3,5%	1.714	(1.017)	697	758
Instalações	4%	256	(164)	92	95
Equipamentos de informática	20%	534	(379)	155	187
Máquinas e equipamentos	10%	1.086	(473)	613	576
Móveis e utensílios	10%	483	(279)	204	219
Veículos	20%	218	(136)	82	93
Benefitárias imóveis de terceiros	5% a 75%	675	(602)	73	111
Imobilizado em andamento	-	487	-	487	164
Adiantamento para imobilizações	-	130	-	130	91
Aparelhos e linhas telefônicas	-	12	(10)	2	2
Total		6.600	(3.059)	3.540	3.301

A depreciação do exercício de 2013 montou a R\$ 370 mil (em 2012, R\$ 455), sendo R\$ 219 mil apropriadas aos custos dos serviços prestados (em 2012, R\$ 313 mil) e R\$ 151 mil como despesa operacional (em 2012, R\$ 142 mil).

Valor recuperável do ativo imobilizado

De acordo com o Pronunciamento Técnico CPC PME – Contabilidade para Pequenas e Médias Empresas, seção 27 – Redução ao Valor Recuperável de Ativo, as empresas devem verificar, anualmente, se há indícios de perda de recuperabilidade, se houver deve avaliar o grau de recuperação dos ativos não financeiros. A Administração da Entidade entende que não há necessidade de constituição de provisão com perdas do valor recuperável impairment dos bens integrantes do ativo imobilizado.

9. FORNECEDOR

	2013	2012
Viplab Ltda.	438	558
Perkinelmer Life Science	363	208
MBiolog Diagnósticos Ltda.	257	29
DPC Medlab hospitalar Ltda.	133	-
Biotrade-Produtos para Laboratórios Ltda.	109	175
Instituto Hermes Pardini Ltda	92	131
Intercientífica Importação e Comércio Ltda.	63	27
Labinbraz Comercial Ltda.	56	-
GREINER Bio-one Brasil Ltda.	28	-
Pro-Análise Química e Diagnostico Ltda.	16	19
Horiba - ABX Diagnósticos Ltda.	15	34
Coelba	15	34
Clínica Brotas S/S Ltda.	13	5
Bio-Oxford Importação Ltda.	11	-
BSB Comercio de Produtos Hospitalares	4	15
Global Servicos de Automação Laboratorial	-	90
CAMED	-	27
Unimed Salvador	-	27
Correios	-	25
Procifar Comércio e Representações Ltda.	-	13
Outros menores que R\$ 10 mil	260	193
	1.873	1.610

Estão representados pelas empresas com as quais a Entidade realiza transações comerciais de compras de materiais, medicamentos, serviços médicos e prestação de serviços.

10. EMPRÉSTIMOS BANCÁRIOS

Instituição	Taxa de juros	2013	2012
Desenbahia – Agência de Fomento do Estado da Bahia S/A.	1,25% a.m.	1.692	-
Unicred	0,99% a 1,95% a.m.	40	103
		1.732	103
Circulante		851	73
Não circulante		881	30

Desenbahia – Agência de Fomento do Estado da Bahia S/A.

Em 27 de fevereiro de 2013, a Entidade contraiu empréstimo, a título de capital de giro, no montante de R\$ 2.000 mil, sobre o qual incide encargos financeiros na ordem de 1,25% a.m., equivalente a taxa de 16,08% a.a. com vencimento em março de 2016.

Em garantia ao empréstimo foram dados os direitos creditórios decorrentes dos serviços prestados para o CASS/PLANSERV.

No decorrer do exercício social de 2013, foi registrado o valor de R\$ 134 mil, referente à atualização monetária do empréstimo, sendo o valor alocado às despesas financeiras.

11. CONVÊNIOS NÃO GOVERNAMENTAIS

	2013	2012
Convênio de patrocínio Petrobras "Pé no futuro"	154	-
Convênio de patrocínio Petrobras "Opaxorô"	17	-
	171	-

Convênio de patrocínio Petrobras "Pé no futuro"

Convênio de patrocínio, firmado com a Petrobrás, no dia 01 de julho de 2013, através do contrato nº 6000.0083183.13.2, referente ao projeto "Cuidando da vida com o pé no futuro", no valor total de R\$ 1.343 mil.

O convênio tem como objetivo desenvolver perfis profissionais de jovens em situação de vulnerabilidade social, prioritariamente aqueles com deficiência intelectual, por meio da educação pela qualificação, com ênfase no resgate à cidadania e inclusão social.

O contrato tem a vigência de 730 dias e visa o desenvolvimento e formação técnica de 400 pessoas. A capacitação deve ser feita com jovens em situação de vulnerabilidade social, prioritariamente aqueles com deficiência intelectual, por meio da educação pela qualificação, com ênfase no resgate à cidadania e inclusão social.

O valor registrado no Passivo da Entidade refere-se aos recursos liberados durante o exercício de 2013 e não utilizados até o encerramento do exercício.

Convênio de patrocínio Petrobras "Opaxorô"

Convênio de patrocínio, firmado com a Petrobrás, no dia 06 de maio de 2013, através do contrato nº 6000.0082629.13.2, referente ao projeto "Opaxorô 15 anos" no valor total de R\$ 201 mil.

O convênio tem como objetivo divulgar e disseminar a arte como uma ferramenta de inclusão sociocultural, possível por meio do trabalho artístico desenvolvido pela Entidade.

O contrato tem vigência de 548 dias e visa divulgar e disseminar a arte como uma ferramenta de inclusão sociocultural, possível por meio do trabalho artístico desenvolvido pela APAE Salvador.

O valor registrado no Passivo da Entidade refere-se aos recursos liberados durante o exercício de 2013 e não utilizados até o encerramento do exercício.

12. CONVÊNIOS GOVERNAMENTAIS

	2013	2012
Ministério da Saúde 758000/2011	185	-
Ministério da Saúde 528/2009	77	100
Ministério da Saúde 33690/2011	43	47
SETRE 099/2012	4	7
SETAD 009/2012	2	45
SETRE 050/2012	-	3
Outros	14	20
Total	325	222

Os registros contábeis estão em consonância ao que determina a Resolução CFC nº 1.409 de 21 de dezembro de 2012, que aprovou a Interpretação ITG 2002 – Entidades sem finalidade de lucros.

As principais fontes de recursos provenientes de convênios no exercício de 2013 foram:

- Ministério da Saúde – Convênio 758000/2011**

Objeto: Apoio financeiro para a Entidade adquirir equipamentos e materiais permanentes para ampliação do atendimento especializado em saúde.

Valor: R\$ 200 mil.

Data de assinatura: 27 de dezembro de 2011.

Divulgação em diário oficial: 11 de janeiro de 2012.

Vigência: 27/12/2011 a 28/12/2013. Prorrogado até 18/07/2014.

- Ministério da Saúde – Convênio 528/2009**

Objeto: Apoio técnico e financeiro para "melhorar e ampliar os atendimentos para permitir uma melhor qualidade de vida e de sobrevivência aos pacientes diagnosticados e em acompanhamento pelo Serviço de Referência em Triagem Neonatal da APAE Salvador".

Valor: R\$ 100 mil.

Data de assinatura: 31/12/2009.

Divulgação em diário oficial: 20 de janeiro de 2010.

A prestação de contas referente a este convênio foi aprovada no dia 23/05/2013, conforme parecer nº 1584, emitido pela Secretaria Executiva do Ministério da Saúde.

- Ministério da Saúde – Convênio 33690/2011**

Objeto: Apoio técnico e financeiro para "aquisição de equipamento e material permanente para unidade de atenção especializada em saúde".

Valor: R\$ 50 mil.

Data de assinatura: 12/12/2011.

Divulgação em diário oficial: 30 de dezembro de 2011.

A prestação de contas referente a este convênio foi aprovada no dia 06/08/2013, conforme parecer nº 2365, emitido pela Secretaria Executiva do Ministério da Saúde.

- SETAD – Secretaria Municipal do Trabalho, Assistência Social e Direito do Cidadão.**

Objeto: Cofinanciamento do Governo Federal, Governo Estadual e do Município do Salvador de recursos para a Execução dos Serviços de Proteção Social Especial para Pessoas com Deficiência visando colaborar nas despesas de manutenção e custeio, material de consumo e serviços de terceiros - pessoa jurídica.

Valor: R\$ 1.244 mil.

Liberação dos recursos: 60 parcelas de R\$ 21 mil

Data de assinatura: 30 de novembro de 2011.

Divulgação em diário oficial: 07 de março de 2012.

Vigência: 01/01/2012 a 31/12/2016 (cinco anos).

Recebimento de convênios

Os recursos dos convênios são aplicados de acordo com o objeto para os quais foram concebidos e suas prestações de contas são realizadas aos Órgãos competentes.

Os valores recebidos decorrentes de convênios firmados, em 31 de dezembro de 2013 e 2012, podem ser demonstrados como segue:

Convênio	Objetivo	2013	2012
SETAD	Custeio das atividades.	220	207
Ministério da Saúde	Compra de equipamentos.	180	150
SETRE	Cursos profissionalizantes.	29	63
Sua nota é um show	Usos diversos.	9	14
Total		438	434

Os recursos recebidos são registrados tendo como contrapartida uma obrigação no Passivo Circulante. Quando utilizados, os correspondentes valores são confrontados em conta de resultado (receitas e despesas).

No decorrer do exercício de 2013, os recursos recebidos foram aplicados nas atividades fins da Entidade.

13. PROVISÃO PARA CONTINGÊNCIAS

A Entidade possui demandas judiciais relacionadas com processos civis e tributários.

A Administração, com base na opinião da assessoria jurídica, provisionou o montante de R\$ 267 mil (em 2012, R\$ 206 mil), para fazer face à possíveis perdas com processos trabalhistas.

Existem processos nas áreas, tributárias e cíveis, avaliados pelos assessores jurídicos como sendo de risco possível ou remoto, sem mensuração com suficiente segurança, para os quais nenhuma provisão foi constituída, tendo em vista que as práticas contábeis adotadas no Brasil não requerem sua contabilização.

A seguir demonstramos um resumo das demandas judiciais:

	2013	2012
Trabalhista	198	143
Cíveis	50	50
Indenizatória	19	13
Total	267	206

Os registros contábeis e as operações da Entidade estão sujeitos ao exame pelas autoridades fiscais e a eventuais notificações para recolhimentos adicionais de impostos, taxas e contribuições, consoante a legislação específica aplicável a cada espécie de tributo, durante os prazos prescricionais a eles inerentes.

14. RECEITA OPERACIONAL BRUTA

Descrição	Saúde		Assistência social		Educação		Total	
	2013	2012	2013	2012	2013	2012	2013	2012
Prestação de serviços	25.146	23.113	-	-	-	-	25.146	23.113
SUS	9.676	9.324	-	-	-	-	9.676	9.324
SESAB - Projeto Cegonha	1.562	663	-	-	-	-	1.562	663
Planserv	6.736	5.806	-	-	-	-	6.736	5.806
Convênios médicos	5.005	5.350	-	-	-	-	5.005	5.350
Amigo da APAE	2.167	1.970	-	-	-	-	2.167	1.970
Doações	125	-	1.540	1.174	151	139	1.816	1.313
Captação Coelha	-	-	1.211	807	-	-	1.211	807
Central de captação	-	-	164	219	-	-	164	219
Particulares	8	-	20	110	63	66	91	176
Associados	-	-	24	38	77	66	101	104
Diversas	117	-	121	-	11	7	249	7
Cursos e especializações	-	-	83	139	47	159	130	298
Curso de extensão	-	-	-	-	47	151	47	151
Cursos profissionalizantes	-	-	83	139	-	8	83	147
Convênios e parcerias	13	6	141	170	172	87	326	263
SEDES	-	-	93	80	170	82	263	162
Bahías	-	-	10	29	-	-	10	29
SETRE nº 050/2012	-	-	10	27	-	-	10	27
SETRE nº 099/2012	-	-	26	26	-	-	26	26
Sua nota é um show	-	-	2	-	2	5	4	5
Qualifica Bahia	-	-	-	8	-	-	-	8
Ministério da Saúde nº 33940/2011	5	3	-	-	-	-	5	3
Ministério da Saúde nº 528/2009	8	3	-	-	-	-	8	3
Outras receitas	-	-	336	35	99	56	435	91
Patrocínios	-	-	315	-	-	-	315	-
Demais Receitas	-	-	21	35	99	56	120	91
Total	25.284	23.119	2.100	1.518	469	441	27.853	25.078

15. CERTIFICADO DE FILANTROPIA, ISENÇÃO E GRATUIDADE

CERTIFICADO DE FILANTROPIA

O prazo de validade do Certificado de Entidade Beneficente de Assistência Social venceu em 14 de maio de 2010. Em 04 de maio de 2010, a Entidade protocolou pedido de renovação do Certificado de Entidade Beneficente de Assistência Social (CEBAS), através do processo nº 71000.058308/2010-72, o qual encontra-se em fase de análise no Ministério do Desenvolvimento Social e Combate à Fome com validade até 14 de maio de 2013.

Atendo o prazo de vencimento da certificação, em 29 de abril de 2013 a APAE Salvador protocolou um novo pedido de renovação do certificado através do processo nº 71000.051771/2013-36, este processo também se encontra em fase de análise.

A partir do Decreto nº 7.237/10, que regulamenta a Lei nº 12.101/09, a validade da certificação dar-se-á mediante a apresentação do protocolo dos requerimentos de renovação até o julgamento do processo pelo Ministério competente, juntamente com a cópia da publicação oficial do deferimento do último certificado concedido.

ISENÇÃO

A Entidade é considerada de assistência social beneficente nos termos do Decreto nº. 3.048 de 06 de maio de 1999.

O benefício da isenção da cota patronal da Previdência Social usufruída pela Entidade no exercício de 2013 foi de R\$ 2.524 mil (em 2012, R\$ 2.049 mil), distribuído da seguinte forma:

Descrição	2013	2012
INSS Patronal	2.500	2.029
INSS Autônomo	24	20
Total	2.524	2.049

GRATUIDADE

	2013				2012			
	SUS	Gratuito	Contribuição Particular	Total Geral	SUS	Gratuito	Contribuição Particular	Total Geral
Saúde	340.421	60.277	171.572	572.270	334.036	127.486	130.017	631.539
Educação Especializada	-	263.368	-	263.368	-	246.313	-	246.313
Centro Profissionalizante - Assistência Social	-	166.618	-	166.618	-	187.185	-	187.185
Total	340.421	490.263	171.572	1.004.298	334.036	556.186	130.017	1.040.239

Os custos incorridos pela Entidade nos atendimentos efetuados para os beneficiários de saúde, educação especializadas e assistência social em 2013 e 2012, é distribuído da seguinte forma:

	2013				2012			
	SUS	Gratuito	Contribuição Particular	Total Geral	SUS	Gratuito	Contribuição Particular	Total Geral
Saúde	8.303	1.897	10.290	20.490	6.586	1.092	10.023	17.701
Educação Especializada	-	1.354	-	1.354	-	1.412	-	1.412
Centro Profissionalizante - Assistência Social	-	1.802	-	1.802	-	1.409	-	1.409
Total	8.303	5.053	10.290	23.646	6.586	3.913	10.023	20.522

16. COBERTURA DE SEGUROS

A Entidade mantém cobertura de seguros contra incêndio e riscos diversos para os bens do ativo imobilizado, por valores considerados suficientes para cobrir eventuais perdas.

Nota: As demonstrações contábeis referente ao exercício fiscal 2013, foram aprovados pelo Conselho Fiscal Deliberativo da APAE – Associação de Pais e Amigos dos Excepcionais de Salvador, CNPJ nº 15.233.505/0001-73.

Salvador (BA), 29 de abril de 2014.

MARIA DO CARMO BRITTO DE MORAIS
Presidente
CPF 059.073.225-00

LEONARDO GLADSON LEMOS OTERO
Contador CRC-BA 028314/O-4 BA

RELATÓRIO DOS AUDITORES INDEPENDENTES SOBRE AS DEMONSTRAÇÕES FINANCEIRAS

Aos Administradores da ASSOCIAÇÃO DE PAIS E AMIGOS DOS EXCEPCIONAIS DE SALVADOR. Salvador - BA

Examinamos as demonstrações financeiras da ASSOCIAÇÃO DE PAIS E AMIGOS DOS EXCEPCIONAIS DE SALVADOR, que compreendem o balanço patrimonial em 31 de dezembro de 2013 e as respectivas demonstrações do resultado, das mutações do patrimônio líquido e dos fluxos de caixa, para o exercício findo naquela data, assim como o resumo das principais práticas contábeis e demais notas explicativas.

Responsabilidade da administração sobre as demonstrações financeiras

A administração da Entidade é responsável pela elaboração e adequada apresentação dessas demonstrações financeiras de acordo com as práticas contábeis adotadas no Brasil aplicáveis às pequenas e médias empresas (NBC TG 1000) e pelos controles internos que ela determinou como necessários para permitir a elaboração de demonstrações financeiras livres de distorção relevante, independentemente se causada por fraude ou erro.

Responsabilidade dos auditores independentes

Nossa responsabilidade é a de expressar uma opinião sobre essas demonstrações financeiras com base em nossa auditoria, conduzida de acordo com as normas brasileiras e internacionais de auditoria. Essas normas requerem o cumprimento de exigências éticas pelos auditores e que a auditoria seja planejada e executada com o objetivo de obter segurança razoável de que as demonstrações financeiras estão livres de distorção relevante.

Uma auditoria envolve a execução de procedimentos selecionados para obtenção de evidência a respeito dos valores e das divulgações apresentados nas demonstrações financeiras. Os procedimentos selecionados dependem do julgamento do auditor, incluindo a avaliação dos riscos de distorção relevante nas demonstrações financeiras, independentemente se causada por fraude ou erro. Nessa avaliação de riscos, o auditor considera os controles internos relevantes para a elaboração e adequada apresentação das demonstrações financeiras da Entidade para planejar os procedimentos de auditoria que são apropriados nas circunstâncias, mas não para expressar uma opinião sobre a eficácia desses controles internos da Entidade. Uma auditoria inclui, também, a avaliação da adequação das práticas contábeis utilizadas e a razoabilidade das estimativas contábeis feitas pela administração, bem como a avaliação da apresentação das demonstrações financeiras tomadas em conjunto.

Acreditamos que a evidência de auditoria obtida é suficiente e apropriada para fundamentar nossa opinião.

Opinião

Em nossa opinião, as demonstrações financeiras anteriormente referidas apresentam adequadamente, em todos os aspectos relevantes, a posição patrimonial e financeira da ASSOCIAÇÃO DE PAIS E AMIGOS DOS EXCEPCIONAIS DE SALVADOR, em 31 de dezembro de 2013, o desempenho de suas operações e os seus fluxos de caixa, para o exercício findo naquela data, de acordo com as práticas contábeis adotadas no Brasil, aplicáveis às pequenas e médias empresas (NBC TG 1000).

Ênfases

Valores a receber - Importação

Consoante mencionado na Nota Explicativa nº 7, a Entidade importou, em novembro de 2007, por via aérea, material de laboratório para efetuar o teste do pezinho, no valor de R\$ 319 mil. Esse material foi inadequadamente acondicionado durante o processo de desembaraço aduaneiro, tornando-o impróprio para uso. Em 2009 foi ajuizada ação indenizatória contra a Infraero, objetivando a indenização pelo perecimento do material. Em dezembro de 2012 foi promulgada decisão em primeira instância, dando ganho de causa para a Entidade. A Administração, com base em avaliação dos assessores jurídicos, acredita no êxito desta ação judicial, e por esta razão não constituiu provisão para perdas.

Certificado de filantropia

Consoante mencionado na Nota Explicativa nº 15, a Entidade protocolou, em 04 de maio de 2010, pedido de renovação do Certificado de Entidade Beneficente de Assistência Social – CEBAS, através do processo nº 71000.058308/2010-72, o qual encontra-se em fase de análise. A partir do Decreto nº 7.237/10, que regulamenta a Lei nº 12.101/09, a validade da certificação dar-se-á mediante a apresentação do protocolo dos requerimentos de renovação até o julgamento do processo pelo Ministério competente, juntamente com a cópia da publicação oficial do deferimento do último certificado concedido.

Salvador, 21 de março de 2014.



AUDICONT - AUDITORES E CONSULTORES
CRC/BA - Nº 0568

LUIZ AUGUSTO FERNANDES DOURADO
CONTADOR - CRC/BA Nº 15.205

MUITA COISA JÁ MELHOROU

JÁ TEM ASFALTO NOVO NA RUA
THOMAZ GONZAGA, NA AV. CAMINHO
DE AREIA, AV. ACM, ESTRADA DO
MATADOURO, AV. PAULO VI.
E ISSO É SÓ O COMEÇO.



**CONTINUE AJUDANDO A FAZER
UMA CIDADE MELHOR.**

E VAI MELHORAR AINDA MAIS

VÊM AÍ MAIS INVESTIMENTOS EM OBRAS
DE RECAPEAMENTO ASFÁLTICO EM TODA
A CIDADE. DEIXE O SEU IPTU EM DIA
E CONTRIBUA COM O TRABALHO DA
PREFEITURA PARA MELHORAR SALVADOR.

IPTU 2014
FIQUE ATENTO
À DATA DE VENCIMENTO
DO SEU BOLETO
E EVITE MULTAS



SALVADOR
PREFEITURA

PRIMEIRA CAPITAL DO BRASIL

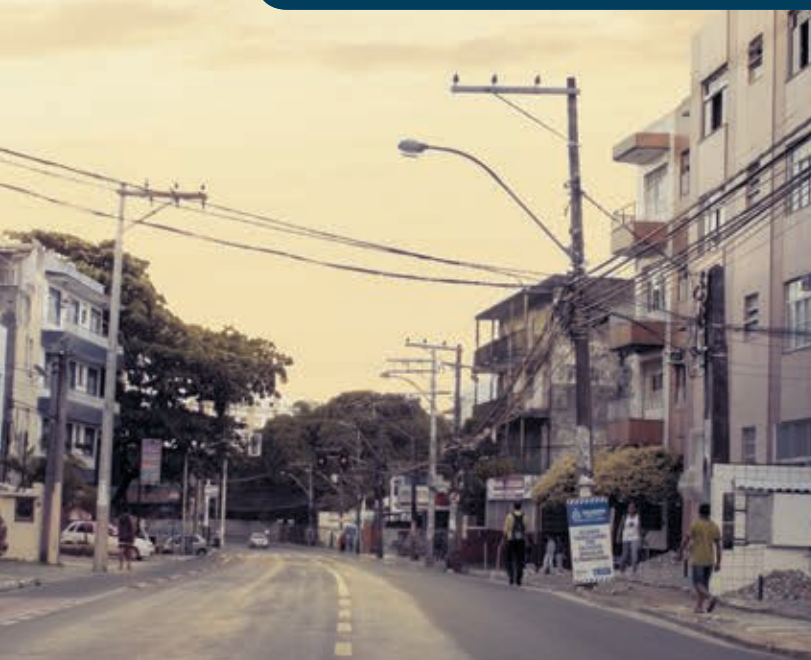

RUA THOMAZ GONZAGA
PERNAMBUCÉS



ESTRADA VELHA
DE PERIPERI