



Reajuste do IPTU será pela inflação

O reajuste do IPTU dos exercícios de 2015 a 2017 será feito pela variação anual do Índice de Preços ao Consumidor Amplo (IPCA), isto é, o aumento será no máximo igual à inflação do ano anterior. Projeto de lei neste sentido foi enviado à Câmara de Vereadores pelo prefeito ACM Neto. Outro ponto contemplado no projeto refere-se à demanda do setor empresarial, que solicitou a ampliação de três para quatro anos do prazo de vigência do desconto de 50% do IPTU para terrenos que estejam sendo edificados. Pág. 3



REFORÇO NA ILUMINAÇÃO

Áreas do Centro com o comércio informal ordenado recebem 200 luminárias metálicas

A Prefeitura está realizando ampla requalificação da iluminação na Rua Carlos Gomes (foto), Praça da Sé e Avenida Sete de Setembro, áreas que passaram a ser

mais frequentadas após a realização de obras para o ordenamento do comércio informal. Juntas, as três vias receberão cerca de 200 novas luminárias metálicas, que

umentam o poder de luminosidade e, por consequência, a sensação de segurança. Somente este ano, serão investidos cerca de R\$ 30 milhões em melhorias

na iluminação em toda a cidade, abrangendo bairros com grande densidade populacional, orla marítima, Subúrbio Ferroviário e avenidas de vale. Pág. 3



NOMEADOS MAIS 60 APROVADOS EM CONCURSOS

Em publicação no Diário Oficial do Município de ontem, a Prefeitura convocou e nomeou mais 60 profissionais aprovados em concurso. Destes, 45 para funções na Secretaria da Educação (Smed) e 15 na Secretaria da Saúde (SMS). Os nomeados devem comparecer para tomar posse, no prazo legal de 30 dias corridos, a partir da

data da publicação, na Secretaria de Gestão (Semge), situada na Av. Vale dos Barris, nº 125, das 8h às 11h e das 14h às 16h, munidos da mesma documentação original entregue no ato da convocação. Com prazo igual, o convocado para exercer o cargo de professor da educação infantil deve ir ao mesmo endereço, das 8h30 às

Eles devem comparecer para tomar posse, no prazo de 30 dias corridos, na Semge

11h30 e das 13h30 às 16h, para comprovar a habilitação técnica exigida em edital e agendar a avaliação médica. Foram nomeados na área de Educação 44 profissionais em 11 especialidades, entre coordenadores pedagógicos, agentes de suporte de serviços de copa e cozinha e professores de educação infantil, matemática, história, geografia, ciências naturais, educação física e das línguas portuguesa, inglesa e espanhola. Já no âmbito da Saúde, foram nomeados 15 profissionais em nove especialidades, como terapeuta ocupacional, odontólogos clínico e endodontista, enfermeiro,

nutricionista, médicos clínico e ginecologista, técnicos de enfermagem e auxiliar em saúde bucal. A fim de atestar a compatibilidade, o candidato que já for ocupante de função pública deverá apresentar uma declaração original expedida pelo setor de recursos humanos ou departamento de pessoal do órgão ou entidade informando o cargo, carga horária e o horário de trabalho exercido. Para mais informações, o candidato pode procurar a Subcoordenadoria de Provisão, Carreira e Remuneração da Semge através do e-mail: pcre@salvador.ba.gov.br ou telefone 2201-8017.

SEMOP APREENDE 29 SUCATAS DE AUTOMÓVEIS

A Secretaria Municipal de Ordem Pública (Semop), através do Setor de Proteção e Estética da Cidade (Sepec), realiza, até o próximo sábado, mais uma ação da Operação Faxinação, atuando com apreensão de sucatas de automóveis deixadas em vias públicas ou notificação dos seus proprietários. Foram apreendidas, até terça-feira passada, 29 sucatas e emitidas 101 notificações no Subúrbio Ferroviário. A ação, que visa ordenar as vias públicas, conta com um efetivo de 20 agentes da secretaria e apoio de órgãos como Transalvador, Guarda Municipal e Limpurb.

A coordenadora do Setor de Serviços Diversos da Semop, Janete Garcia, alerta que a operação no

local ainda está em andamento, podendo aumentar o número de apreensões e notificações. Os proprietários notificados têm um prazo de 72 horas para a retirada da sucata das vias. Depois disso, o material será levado ao depósito da Prefeitura. O cidadão que teve seu bem apreendido pode retirá-lo em até 60 dias após a apreensão, no Setor de Guarda de Bens Apreendidos, no bairro da Fazenda Grande do Retiro (Avenida General San Martin, 734). Para a retirada, é necessário pagamento de uma multa no valor de R\$ 562. Os veículos que não forem contestados durante este prazo são leiloados ou doados a instituições de caridade. Para

A ação visa ordenar as vias públicas e tem apoio da Transalvador, Guarda Municipal e Limpurb

os moradores que desejam denunciar veículos abandonados, basta entrar em contato com o

Setor de Serviços Diversos da Semop através dos números 156 ou 3186-5134.



O material apreendido é levado ao depósito da Prefeitura, onde o proprietário só pode retirá-lo com o pagamento de multa

AGECOM



SALVADOR
PREFEITURA

PRIMEIRA CAPITAL DO BRASIL



DIÁRIO OFICIAL DO
MUNICÍPIO

Criado pelo art. 82 da Lei nº 3.601, de 18 de fevereiro de 1986

Prefeito de Salvador
Antonio Carlos Peixoto de Magalhães Neto

Chefe de Gabinete do Prefeito
João Roma Neto

Assessor Geral de Comunicação
Roberto Messias

Editor
Luiz Augusto dos Santos

Órgãos responsáveis
Gabinete do Prefeito
Assessoria Geral de Comunicação

Rua Chile, nº 21 - Salvador - BA - Brasil
CEP: 40.020-000 - Tel.: 2201-6261/ 3176-1422
www.salvador.ba.gov.br

Ovidoria Geral do Município - Para registrar reclamações, denúncias, sugestões ou elogios, acesse: www.ouvidoria.salvador.ba.gov.br ou ligue para (71) 2203-5008 / 5009 Fax: (71) 2203-5050, de segunda a sexta-feira, das 8 às 17 horas, exceto feriados

Disque Salvador - Para solicitar serviços ou informação, acesse: www.disquesalvador.ba.gov.br ou ligue 156, de segunda a sexta-feira, das 8 às 18 horas, exceto feriados.

Diário Oficial do Município - Edições Anteriores, solicite através do e-mail: diario.official@salvador.ba.gov.br, de segunda a sexta-feira, das 8 às 18 horas, exceto feriados.

PREFEITURA REQUALIFICA ILUMINAÇÃO DE VIAS

A Prefeitura, através da Secretaria Municipal de Ordem Pública (Semop), realiza ampla requalificação da iluminação na Rua Carlos Gomes, Praça da Sé e Ave-

nida Sete de Setembro diante do aumento da circulação de pessoas com as obras para o ordenamento do comércio informal na região. Os locais terão, juntos, cerca de

Rua Carlos Gomes, Praça da Sé e Avenida Sete receberam 200 novas luminárias metálicas

200 novas luminárias metálicas, que aumentam o poder de luminosidade e, por consequência, a sensação de segurança. “Com isso, o comércio poderá ir até mais tarde já que há tendência de aumentar ainda mais o fluxo de pessoas”, afirma o diretor de Iluminação da Semop, Helder Lopes. As intervenções já começaram. Serão investidos cerca de R\$ 30 milhões em melhorias na iluminação em toda a cidade nesse ano. Também passa por requalificação o serviço prestado na Avenida Juracy Magalhães, Ribeira, São Tomé de Paripe, Tubarão, Canal

do Bate-Estaca (Uruguai), Avenida Oceânica (trecho entre Ondina e Rio Vermelho), Avenida Garibaldi, Vale do Canela, Vale de Nazaré e Complexo Dois de Julho. A Avenida Luiz Viana Filho (Paralela) e a Barra recebem iluminação em LED, que é mais moderna e promove economia de 50% no consumo, além de ter maior durabilidade. Esses são apenas os primeiros locais a receber a nova iluminação, que será estendida a mais regiões com grande fluxo de pessoas.

MODERNIZAÇÃO

A Semop realiza ainda modernização na iluminação de bairros com grande volume populacional, substituindo luminárias de 70 watts por outras de 100 ou 150, conforme necessidade do local. Recebem as intervenções Candeal de Brotas, Liberdade, Paramana, Pernambuco, Santa Cruz, São Cristóvão, Valéria e Lagoa da Paixão. E as ações para manutenção e substituição de eventuais pontos apagados acontecem diuturnamente em toda a cidade. Para fazer solicitações, é necessário anotar o número do poste e informar o problema através do Fala Salvador (156).

GABRIEL LIMA



Somente este ano, serão investidos cerca de R\$ 30 milhões em melhorias na iluminação em toda a cidade

PROJETO DE LEI LIMITA REAJUSTE DO IPTU

O prefeito ACM Neto encaminhou ontem à Câmara de Vereadores dois projetos de lei que beneficiam os contribuintes. Os projetos submetidos à apreciação dos vereadores, com pedido de urgência, tratam do Imposto Predial e Territorial Urbano (IPTU), Imposto sobre a Transmissão Intervenções (ITIV) e de outros dispositivos da legislação tributária municipal. O principal destaque é em relação ao projeto de lei que limita

o reajuste do IPTU dos exercícios 2015, 2016 e 2017 à variação anual do Índice de Preços ao Consumidor Amplo (IPCA). Ou seja, o aumento será, no máximo, igual à inflação do ano anterior. Este foi um compromisso assumido pelo prefeito junto aos contribuintes, que a rigor poderia ser implantado por decreto, mas ACM Neto optou por enviar projeto como forma de referendar a decisão com o apoio dos vereadores,

Prefeito enviou mensagem à Câmara Municipal para referendar decisão com o apoio dos vereadores

dores, parceiros da cidade, e por força de lei. Outro ponto contemplado no projeto refere-se à demanda do setor empresarial, que solicitou a ampliação de três para quatro anos do prazo de vigência do desconto de 50% do IPTU para terrenos que estejam sendo edificados. A medida é importante para estimular a ocupação dos terrenos sem edificação e vai propiciar a criação de novos postos

de trabalho voltados à construção desses empreendimentos. O outro projeto de lei trata dos débitos do ITIV decorrentes da aquisição de unidade imobiliária para entrega futura, cujo contrato de promessa de compra e venda tenha sido assinado no ano de 2013. Os débitos já lançados terão redução de juros e multas, nas mesmas condições do Programa de Parcelamento Incentivado (PPI), para pagamento à vista até 30 de junho deste ano.

SUMÁRIO

EXECUTIVO	5
DECRETOS FINANCEIROS	5
DECRETOS NUMERADOS	6
DECRETOS SIMPLES	8
GABINETE DO PREFEITO - GABP	8
SECRETARIA MUNICIPAL DE GESTÃO	8
INSTITUTO DE PREVIDÊNCIA DO SALVADOR - PREVIS	9
SECRETARIA MUNICIPAL DA SAÚDE - SMS	9
SECRETARIA MUNICIPAL DE PROMOÇÃO SOCIAL E COMBATE À POBREZA	9
CONSELHO MUNICIPAL DOS DIREITOS DA CRIANÇA E DO ADOLESCENTE - CMDCA	9
SECRETARIA MUNICIPAL DE URBANISMO E TRANSPORTE	10
FUNDAÇÃO MÁRIO LEAL FERREIRA - FMLF	11
SUPERINTENDÊNCIA DE TRÂNSITO E TRANSPORTE DO SALVADOR - TRANSALVADOR	11
SECRETARIA MUNICIPAL DA REPARAÇÃO - SEMUR	14
LICITAÇÕES	14
SECRETARIA MUNICIPAL DE GESTÃO	14
SECRETARIA MUNICIPAL DA SAÚDE - SMS	15
SECRETARIA MUNICIPAL DE PROMOÇÃO SOCIAL E COMBATE À POBREZA	16
FUNDAÇÃO CIDADE MÃE - FCM	16
SECRETARIA MUNICIPAL DE URBANISMO E TRANSPORTE	16
SUPERINTENDÊNCIA DE TRÂNSITO E TRANSPORTE DO SALVADOR - TRANSALVADOR	16
SECRETARIA MUNICIPAL DA INFRAESTRUTURA E DEFESA CIVIL	16
COMPANHIA DE DESENVOLVIMENTO URBANO DO SALVADOR - DESAL	16
CONTRATOS	17
GABINETE DO PREFEITO - GABP	17
PROCURADORIA GERAL DO MUNICÍPIO - PGMS	17
SECRETARIA MUNICIPAL DE GESTÃO	17
SECRETARIA MUNICIPAL DO DESENVOLVIMENTO, TURISMO E CULTURA	18
EMPRESA SALVADOR TURISMO - SALTUR	18
SECRETARIA MUNICIPAL DA SAÚDE - SMS	18
EDITAIS	20
SECRETARIA MUNICIPAL DO DESENVOLVIMENTO, TURISMO E CULTURA	20
FUNDAÇÃO GREGÓRIO DE MATTOS - FGM	20
SECRETARIA MUNICIPAL DE URBANISMO E TRANSPORTE	20
SUPERINTENDÊNCIA DE TRÂNSITO E TRANSPORTE DO SALVADOR - TRANSALVADOR	20



EXECUTIVO

DECRETOS FINANCEIROS

DECRETO Nº 24.897 de 09 de abril de 2014

Abre ao Orçamento Fiscal, o Crédito Adicional Suplementar, na forma que indica e dá outras providências.

O PREFEITO MUNICIPAL DO SALVADOR, CAPITAL DO ESTADO DA BAHIA, no uso de suas atribuições, com fundamento no artigo 52, inciso XXVII da Lei Orgânica do Município e devidamente autorizado pelo Decreto nº 24.733, de 15 de janeiro de 2014, Decreto nº 24.734, de 16 de janeiro de 2014 e Lei Orçamentária Anual nº 8.539, de 27 de dezembro de 2013, em seu art. 6º, inciso IV,

DECRETA:

Art. 1º Fica aberto ao Orçamento Fiscal, o Crédito Adicional Suplementar, no valor de R\$ 732.000,00 (setecentos e trinta e dois mil reais) na unidade orçamentária indicada no anexo integrante a este Decreto.

Art. 2º A Unidade Orçamentária abrangida por este Decreto e a Coordenadoria Central de Programação e Monitoramento da Execução Orçamentária, deverão proceder aos registros resultantes do presente ato.

Art. 3º Este Decreto entra em vigor na data de sua publicação.

GABINETE DO PREFEITO MUNICIPAL DO SALVADOR, em 09 de abril de 2014.

ANTONIO CARLOS PEIXOTO DE MAGALHÃES NETO
Prefeito

JOÃO INÁCIO RIBEIRO ROMA NETO
Chefe de Gabinete do Prefeito

LUIZ ANTÔNIO VASCONCELLOS CARREIRA
Chefe da Casa Civil

ALEXANDRE TOCCHETTO PAUPERIO
Secretário Municipal de Gestão

MAURO RICARDO MACHADO COSTA
Secretário Municipal da Fazenda

ANEXO AO DECRETO Nº 24.897 /2014

PREFEITURA MUN. DO SALVADOR		CRÉDITO ADICIONAL SUPLEMENTAR		PAG:1	
Valores em R\$ 1,00					
ÓRGÃO / UNIDADE	PROJETO / ATIVIDADE	ELEMENTO DE DESPESA	FUNTE	SUPLEMENTAÇÃO	ANULAÇÃO
476002-SUCOP	15.122.033.1276	4.4.90.51	000	373.000	
	15.451.018.1277	4.4.90.51	000	359.000	
	15.512.018.2273	4.4.90.52	000		732.000
SUB-TOTAL				732.000	732.000
TOTAL GERAL				732.000	732.000

DECRETO Nº 24.898 de 09 de abril de 2014

Abre ao Orçamento Fiscal, o Crédito Adicional Suplementar, na forma que indica e dá outras providências.

O PREFEITO MUNICIPAL DO SALVADOR, CAPITAL DO ESTADO DA BAHIA, no uso de suas atribuições, com fundamento no artigo 52, inciso XXVII da Lei Orgânica do Município e devidamente autorizado pelo Decreto nº 24.733, de 15 de janeiro de 2014, Decreto nº 24.734, de 16 de janeiro de 2014 e Lei Orçamentária Anual nº 8.539, de 27 de dezembro de 2013, em seu art. 6º, inciso IV,

DECRETA:

Art. 1º Fica aberto ao Orçamento Fiscal, o Crédito Adicional Suplementar, no valor de R\$ 2.596.105,00 (dois milhões, quinhentos e noventa e seis mil e cento e cinco reais) na unidade orçamentária indicada no anexo integrante a este Decreto.

Art. 2º A Unidade Orçamentária abrangida por este Decreto e a Coordenadoria Central de Programação e Monitoramento da Execução Orçamentária, deverão proceder aos registros resultantes do presente ato.

Art. 3º Este Decreto entra em vigor na data de sua publicação.

GABINETE DO PREFEITO MUNICIPAL DO SALVADOR, em 09 de abril de 2014.

ANTONIO CARLOS PEIXOTO DE MAGALHÃES NETO
Prefeito

JOÃO INÁCIO RIBEIRO ROMA NETO
Chefe de Gabinete do Prefeito

LUIZ ANTÔNIO VASCONCELLOS CARREIRA
Chefe da Casa Civil

ALEXANDRE TOCCHETTO PAUPERIO
Secretário Municipal de Gestão

MAURO RICARDO MACHADO COSTA
Secretário Municipal da Fazenda

ANEXO AO DECRETO Nº 24.898 /2014

PREFEITURA MUN. DO SALVADOR		CRÉDITO ADICIONAL SUPLEMENTAR		PAG:1	
Valores em R\$ 1,00					
ÓRGÃO / UNIDADE	PROJETO / ATIVIDADE	ELEMENTO DE DESPESA	FUNTE	SUPLEMENTAÇÃO	ANULAÇÃO
450002-SEMOP	15.452.006.1232	4.4.90.51	000	2.596.105	
	15.452.006.2230	3.3.90.39	000		2.596.105
SUB-TOTAL				2.596.105	2.596.105
TOTAL GERAL				2.596.105	2.596.105

DECRETO Nº 24.899 de 09 de abril de 2014

Altera o Quadro de Detalhamento da Despesa, das unidades orçamentárias, na forma que indica e dá outras providências.

O PREFEITO MUNICIPAL DO SALVADOR, CAPITAL DO ESTADO DA BAHIA, no uso de suas atribuições, com fundamento no artigo 52, inciso V da Lei Orgânica do Município e em conformidade com o § único do artigo 29 da Lei nº 8.538, de 26 de dezembro de 2013, Decreto nº 24.733, de 15 de janeiro de 2014, Decreto nº 24.734, de 16 de janeiro de 2014 e Lei Orçamentária Anual nº 8.539, de 27 de dezembro de 2013,

DECRETA:

Art. 1º Fica alterado o Quadro de Detalhamento da Despesa de 2014, das unidades orçamentárias indicadas no anexo integrante a este Decreto.

Art. 2º As Unidades Orçamentárias abrangidas por este Decreto e a Coordenadoria Central de Programação e Monitoramento da Execução Orçamentária, deverão proceder aos registros resultantes do presente ato.

Art. 3º Este Decreto entra em vigor na data de sua publicação

GABINETE DO PREFEITO MUNICIPAL DO SALVADOR, em 09 de abril de 2014.

ANTONIO CARLOS PEIXOTO DE MAGALHÃES NETO
Prefeito

JOÃO INÁCIO RIBEIRO ROMA NETO
Chefe de Gabinete do Prefeito

LUIZ ANTÔNIO VASCONCELLOS CARREIRA
Chefe da Casa Civil

ALEXANDRE TOCCHETTO PAUPERIO
Secretário Municipal de Gestão

MAURO RICARDO MACHADO COSTA
Secretário Municipal da Fazenda

ANEXO AO DECRETO Nº 24.899 /2014

PREFEITURA MUN. DO SALVADOR		ALTERA O QUADRO DE DETALHAMENTO DA DESPESA		PAG:1	
Valores em R\$ 1,00					
ÓRGÃO / UNIDADE	PROJETO / ATIVIDADE	ELEMENTO DE DESPESA	FUNTE	ALOCAÇÃO	REDUÇÃO
210002-GABP	04.122.005.1220	4.4.90.52	000	360.000	
	04.122.005.2219	3.3.90.37	000	70.000	
	04.126.015.2504	3.3.90.30	000	15.000	
	24.131.015.2509	3.3.90.92	000	875.123	
	04.122.005.1220	4.4.90.51	000		300.000
	04.122.005.1220	4.4.91.52	000		60.000
	04.122.005.2219	3.3.90.39	000		70.000
	04.126.015.2504	3.3.91.39	000		15.000
	24.131.015.2509	3.3.90.39	000		825.123
	24.131.015.2509	3.3.90.93	000		50.000
	SUB-TOTAL				1.320.123

340002-SEMUR	04.122.015.2001	3.3.90.47	000	1.000	
	14.422.034.2222	3.3.90.47	000	1.000	
	04.122.015.2001	3.3.90.39	000		1.000
	14.422.034.2222	3.3.90.39	000		1.000
SUB-TOTAL				2.000	2.000
TOTAL GERAL				1.322.123	1.322.123

DECRETOS NUMERADOS

DECRETO Nº 24.900 de 09 de abril de 2014

Regulamenta, no âmbito da Administração Municipal, o Sistema de Registro de Preços, previsto no inciso II, do art. 5º, da Lei nº 8.666, de 1993, combinado com o Art. 11 da Lei 10.520, de 2002 e revoga o Decreto 14.150, de 2003.

O PREFEITO MUNICIPAL DO SALVADOR, CAPITAL DO ESTADO DA BAHIA, no uso de suas atribuições, com fundamento no inciso V, do art. 52, da Lei Orgânica do Município, e no disposto do § 3º do art. 15, da Lei nº 8.666, de 21 de junho de 1993,

DECRETA:

CAPÍTULO I DAS DISPOSIÇÕES GERAIS

Art. 1º O Sistema de Registro de Preços, previsto no art.15, inciso II, § 3º da Lei 8.666/93, tem por finalidade selecionar e cadastrar os preços que poderão ser utilizados em contratos futuros de serviço, locação e aquisição de bens, no âmbito da Administração Direta e Indireta do Município do Salvador.

Parágrafo único. Para os efeitos deste decreto, são adotadas as seguintes definições:

- I. Sistema de Registro de Preços – SRP – conjunto de procedimentos para registro formal de preços relativos à prestação de serviços, locação e aquisição de bens, para contratações futuras;
- II. Termo de Compromisso de Fornecimento – documento vinculativo, obrigacional, com característica de compromisso para a futura contratação, de acordo com a conveniência e oportunidade da Administração Municipal, onde se registram preços, fornecedores e condições a serem praticadas, conforme as disposições contidas no instrumento convocatório e propostas apresentadas;
- III. Órgão Gerenciador – órgão ou entidade da Administração Pública responsável pela condução do conjunto de procedimentos do certame para registro de preços e gerenciamento do Termo de Compromisso de Fornecimento;
- IV. Órgão Participante – órgão ou entidade que participa dos procedimentos iniciais do SRP e integra o Termo de Compromisso do Registro de Preços.
- V. órgão não participante - órgão ou entidade da administração pública que, não tendo participado dos procedimentos iniciais da licitação, atendidos os requisitos desta norma, faz adesão à ata de registro de preços.
- VI. Ata de Registro de Preços -- é o documento vinculativo, obrigacional, com características de compromisso para futura contratação, em que se registram os preços, os fornecedores, órgãos participantes e condições a serem praticadas, conforme as disposições contidas no instrumento convocatório e propostas apresentadas.

Art. 2º Será adotado, preferencialmente, o SRP, nas seguintes hipóteses:

- I. quando, pelas características do bem ou serviço, houver necessidade de contratações frequentes;
- II. quando for mais conveniente a aquisição de bens com previsão de entrega parcelada ou contratação de serviços necessários a Administração para o desempenho de suas atribuições;
- III. quando for conveniente a aquisição de bens ou a contratação de serviços para entendimento a mais de um órgão ou entidade, ou a programas de governo; e
- IV. quando pela natureza do objeto não for possível definir previamente o quantitativo a ser demandado pela Administração.

Parágrafo único. Poderá ser realizado registro de preços para contratação de bens e serviços de informática, obedecida a legislação vigente, desde que devidamente justificada e caracterizada a vantagem econômica.

CAPÍTULO II DO PROCESSAMENTO

Art. 3º O Registro de Preços será realizado através de licitação na modalidade concorrência, do tipo menor preço, ou pregão, por meio eletrônico, precedida de ampla pesquisa de mercado, realizada pela Secretaria Municipal de Gestão - SEMGE, de logo indicada como órgão gerenciador no âmbito da Administração Pública do Município do Salvador, ou por entidade contratada para essa finalidade.

§ 1º Excepcionalmente poderá ser adotado, na modalidade concorrência, o tipo técnica e preço, a critério do órgão gerenciador e mediante despacho devidamente fundamentado, ou a modalidade pregão presencial, com a devida fundamentação, mediante despacho do Chefe do Poder Executivo.

§ 2º Caberá ao órgão gerenciador a prática de todos os atos de controle e administração do SRP, e ainda:

- I. consolidar todas as informações relativas à estimativa individual e total de consumo, promovendo a adequação dos respectivos projetos básicos encaminhados para atender aos requisitos de racionalização;
- II. promover os atos necessários à instrução processual para a realização do procedimento licitatório pertinente, inclusive a documentação das justificativas nos casos em que a restrição à competição for admissível pela lei;
- III. realizar a necessária pesquisa de mercado com vistas à aceitabilidade dos preços ofertados nas licitações;
- IV. realizar o procedimento licitatório, e os atos dele decorrente, tais como, assinatura do Termo de Compromisso de Fornecimento e Ata.
- V. conduzir os procedimentos relativos a eventuais renegociações dos preços registrados e a aplicação de penalidades por descumprimento do pactuado no Termo de Compromisso de Fornecimento;

VI. realizar, quando necessário, reuniões com licitantes, visando informá-los das peculiaridades do SRP.

§ 3º O órgão ou entidade interessado em participar do Sistema de Registro de Preços deverá encaminhar ao órgão gerenciador, estimativa de consumo, cronograma de contratação, especificações ou projeto básico, adequando-se ao registro de preços do qual pretende fazer parte, nos termos da Lei 8.666/1993, devendo ainda:

- I. garantir que todos os atos inerentes ao procedimento para sua inclusão no registro de preços a ser realizado estejam devidamente formalizados e aprovados pela autoridade competente;
- II. tomar conhecimento do Termo de Compromisso de Fornecimento, inclusive as respectivas alterações porventura ocorridas, com o objetivo de assegurar, quanto ao seu uso, o correto cumprimento de suas disposições, logo após concluído o procedimento licitatório; e
- III. informar ao órgão gerenciador, quando de sua ocorrência, a recusa do fornecedor em atender às condições estabelecidas em edital, firmadas no Termo de Compromisso de Fornecimento, as divergências relativas à entrega do material ou à prestação de serviços.

Art. 4º Os preços serão registrados de acordo com a classificação obtida e pelos critérios fixados no edital.

Art. 5º O edital de licitação para registro de preços contemplará, no mínimo:

- I. a especialização/descrição do objeto, explicitando o conjunto de elementos necessários e suficientes, com nível de precisão adequado, para a caracterização do bem ou serviço, inclusive definindo as respectivas unidades de medidas usualmente adotadas;
- II. a estimativa de quantidades a serem adquiridas no prazo de validade do registro;
- III. preço unitário máximo que a Administração se dispõe a pagar, por contratação, consideradas as regiões e as estimativas de quantidades a serem adquiridas;
- IV. a quantidade mínima de unidade a ser cotada, por item, no caso de bens;
- V. as condições quanto aos locais, prazos de entrega, forma de pagamento e, complementarmente, nos casos de serviços, quando cabíveis, a frequência, periodicidade, características do pessoal, materiais e equipamentos a serem fornecidos e utilizados, procedimentos a serem seguidos, cuidados, disciplina e controles a serem adotados;
- VI. o prazo de validade do registro de preço;
- VII. os órgãos e entidades participantes do respectivo registro de preço;
- VIII. os modelos de planilhas de custo, quando cabíveis, e as respectivas minutas de contratos, no caso de prestação de serviços; e
- IX. as penalidades a serem aplicadas por descumprimento das condições estabelecidas.

Parágrafo único. O edital poderá admitir, como critério de adjudicação, a oferta de desconto sobre tabela de preços praticados no mercado, nos casos de peças de veículos, medicamentos, passagens aéreas, manutenções e outros similares.

Art. 6º Quando o quantitativo total estimado para a contratação ou fornecimento não puder ser atendido pelo licitante vencedor, admitir-se-á a convocação de tantos licitantes quantos forem necessários para se atingir o quantitativo total, respeitando-se a ordem de classificação, desde que os referidos licitantes aceitem praticar o mesmo preço da proposta vencedora.

Art. 7º A Administração Municipal poderá subdividir a quantidade total do item por lotes, sempre que for comprovado ser técnica e economicamente viável, de forma a possibilitar maior competitividade, observados, neste caso, dentre outros, a quantidade mínima, o prazo e o local de entrega.

Parágrafo único. No caso de serviços, a subdivisão se dará em função da unidade de medida adotada para aferição dos produtos e resultados separados, e será observada a demanda específica de cada órgão ou entidade participante do certame. Nestes casos, deverá ser evitada a contratação, num mesmo órgão ou entidade, de mais de uma empresa para a execução de um mesmo serviço em uma mesma localidade, com vistas a assegurar a responsabilidade contratual e o princípio da padronização.

Art. 8º Ao preço do primeiro colocado poderão ser registrados tantos fornecedores quantos necessários para que, em função das propostas apresentadas, seja atingida a quantidade total estimada para o item ou lote, observando-se o seguinte:

- I. o preço registrado e a indicação dos respectivos fornecedores serão divulgados em órgão oficial da Administração e ficarão disponibilizados durante a vigência da Ata de Registro de Preços;
- II. quando das contratações decorrentes do registro de preços deverá ser respeitada a ordem de classificação das empresas constantes da Ata; e
- III. os órgãos participantes do registro de preços deverão, quando da necessidade de contratação, recorrerem ao órgão gerenciador da Ata de Registro de Preços, para que este proceda a indicação do fornecedor e respectivos preços a serem praticados.

Art. 9º Cabe à Secretaria Municipal de Gestão, através da Coordenadoria Central de Material e Patrimônio, a execução do Sistema de Registro de Preços, que será utilizado, obrigatoriamente, pela Administração Direta.

§ 1º O Sistema de Registro de Preços será sempre precedido de estudos para definir os materiais e os serviços que possam ser considerados comuns, cujos padrões de desempenho e qualidade possam ser, concisa e objetivamente, definidos no objeto do edital e que terão preços registrados.

§ 2º Os Órgãos e Entidades da Administração Direta e Indireta do Município, poderão elaborar e administrar seus registros de preços para contratos futuros de materiais e serviços de natureza específica e não sistêmica e para a realização de serviços das suas atividades finalísticas.

CAPÍTULO III DA FORMALIZAÇÃO DO REGISTRO DE PREÇOS

Art. 10. O Sistema de Registro de Preços será formalizado através do Termo de Compromisso de Fornecimento, sendo oriundo do mesmo o Contrato, ao qual serão aplicados os dispositivos da legislação vigente para contratações.

§ 1º Em decorrência da licitação e após sua homologação, será lavrada Ata de Registro de Preços, que fará parte integrante do Termo de Compromisso de Fornecimento.

§ 2º O Contrato poderá ser substituído por outros instrumentos hábeis, nas formas previstas no art. 62 da Lei nº 8.666/93, salvo se a contratação for de serviços.

Art. 11. A competência para assinar o Termo de Compromisso de Fornecimento e o Contrato cabe ao Secretário Municipal de Gestão e ao titular do órgão ou entidade solicitante, respectivamente.

Parágrafo único. Quando o Órgão ou Entidade Municipal optar por registro de preços



descentralizado, a competência para assinar o Termo de Compromisso de Fornecimento e os contratos dele decorrente será do titular do órgão ou do dirigente máximo da entidade executora do registro.

Art. 12. Os fornecedores que tenham seus preços registrados poderão ser convidados a firmar as contratações decorrentes do Registro de Preços durante o período de sua vigência, observadas as condições fixadas no edital, neste Regulamento e em legislação específica sobre licitação pública.

Art. 13. A existência de preços registrados não obriga a Administração Municipal a firmar as contratações que dela poderão advir, ficando-lhe facultada a utilização de outros meios, respeitada a legislação relativa às licitações, sendo assegurado ao beneficiário do registro preferência em igualdade de condições.

Art. 14. O Termo de Compromisso de Fornecimento, durante sua vigência, poderá ser utilizado por qualquer órgão ou entidade da Administração que não tenha participado do certame licitatório mediante prévia consulta ao órgão gerenciador, desde que devidamente comprovada a vantagem e a disponibilidade dos quantitativos registrados.

§ 1º Os órgãos e entidades que não participaram do certame licitatório, quando desejarem fazer uso do Sistema de Registro de Preços, deverão manifestar seu interesse junto ao órgão gerenciador, desde que comprove a existência de dotação orçamentária equivalente.

§ 2º As aquisições ou contratações adicionais a que se refere este artigo não poderão exceder, por órgão ou entidade, a 100% (cem por cento) dos quantitativos registrados no Termo de Compromisso de Fornecimento.

Art. 15. O prazo de validade do Termo de Compromisso de Fornecimento não poderá ser superior a um ano, computadas neste as eventuais prorrogações.

§ 1º Os contratos decorrentes do SRP terão sua vigência conforme as disposições contidas nos instrumentos convocatórios e respectivos contratos, obedecido o disposto no art. 57 da Lei nº 8.666/93.

§ 2º É admitida para contratações de serviços, a prorrogação da vigência do Termo de Compromisso de Fornecimento, nos termos do § 4º, do art. 57, da Lei nº 8.666/93, quando a proposta continuar se mostrando mais vantajosa, satisfeitos os demais requisitos desta norma.

Art. 16 Os preços registrados serão publicados trimestralmente no órgão de divulgação oficial do Município, para conhecimento público, precedido de ampla pesquisa de mercado.

CAPÍTULO IV DA REVISÃO DOS PREÇOS REGISTRADOS

Art. 17. Os preços registrados poderão ser revistos nas hipóteses e condições previstas na legislação pertinente, podendo o edital estabelecer o procedimento a ser observado.

§ 1º O preço registrado poderá ser revisto, em decorrência de eventual redução daqueles praticados no mercado, ou de fato que eleve o custo dos serviços ou bens registrados, cabendo ao órgão gerenciador da Ata, promover as necessárias negociações junto aos fornecedores.

§ 2º Quando o preço inicialmente registrado, por motivo superveniente, tornar-se superior ao preço praticado no mercado o órgão gerenciador deverá:

- I. convocar o fornecedor visando a negociação para redução de preços e sua adequação ao praticado pelo mercado;
- II. frustrada a negociação, o fornecedor será liberado do compromisso assumido; e
- III. convocar os demais fornecedores visando igual oportunidade de negociação.

§ 3º Quando o preço de mercado tornar-se superior aos preços registrados e o fornecedor, mediante requerimento, devidamente comprovado, não cumprir o compromisso, o órgão gerenciador poderá:

- I. liberar o fornecedor do compromisso assumido, sem aplicação da penalidade, confirmando a veracidade dos motivos e comprovantes apresentados e, se a comprovação ocorrer antes do pedido de fornecimento; e
- II. convocar os demais fornecedores visando igual oportunidade de negociação.

§ 4º Não havendo êxito nas negociações, o órgão gerenciador deverá proceder à revogação da Ata de Registro de Preços, adotando as medidas cabíveis para obtenção da contratação mais vantajosa.

§ 5º A Representação da Procuradoria Geral do Município ou a Assessoria Jurídica da respectiva unidade deverá, obrigatoriamente, emitir parecer sobre a revisão de preços de itens registrados.

CAPÍTULO V DO CANCELAMENTO DO REGISTRO DE PREÇOS

Art. 18. O preço registrado poderá ser cancelado nos seguintes casos:

- I. Pela Secretaria Municipal de Gestão, quando:
 - a) o fornecedor descumprir as exigências do edital que deu origem ao Registro de Preços;
 - b) o fornecedor se recusar a assinar o contrato decorrente do Registro de Preços ou não retirar o instrumento equivalente no prazo estabelecido, sem justificativa aceita pela Administração Municipal;
 - c) em qualquer das hipóteses de inexecução total ou parcial do contrato, decorrente do Termo de Compromisso de Fornecimento firmado;
 - d) não aceitar reduzir o seu preço registrado, na hipótese deste se tornar superior àqueles praticados no mercado;
 - e) em razões de interesse público, devidamente justificado.

II. Pelo fornecedor, quando, mediante solicitação por escrito, comprovar estar impossibilitado de cumprir as exigências do edital e seus anexos que deram origem ao Registro de Preços.

§ 1º A comunicação do cancelamento do preço registrado, nos casos previstos no inciso I deste artigo, será feita por correspondência com aviso de recebimento, juntando-se o comprovante aos autos que deram origem ao Registro de Preços.

§ 2º No caso de ser inacessível ou ignorado o endereço do fornecedor, a comunicação será feita mediante publicação no órgão de divulgação oficial do Município, por uma vez, ou ainda

pela internet em página eletrônica como forma adicional de divulgação, por uma vez, e afixado no quadro de aviso de amplo acesso, considerando-se cancelado o registro na data da publicação oficial.

§ 3º A solicitação do fornecedor para cancelamento do preço registrado deverá ser formulada com antecedência mínima de 30 (trinta) dias, sendo assegurada defesa prévia e facultada à Administração Municipal a aplicação das sanções previstas no edital e na legislação vigente.

CAPÍTULO VI DA UTILIZAÇÃO DA ATA DE REGISTRO DE PREÇOS POR ÓRGÃO OU ENTIDADE NÃO PARTICIPANTE

Art. 19. Desde que devidamente justificada a vantagem, a ata de registro de preços, durante sua vigência, poderá ser utilizada por qualquer órgão ou entidade da administração municipal que não tenha participado do certame licitatório, mediante anuência do órgão gerenciador.

§ 1º Os órgãos e entidades que não participaram do registro de preços, quando desejarem fazer uso da ata de registro de preços, deverão consultar o órgão gerenciador da ata para manifestação sobre a possibilidade de adesão.

§ 2º Caberá ao fornecedor beneficiário da ata de registro de preços, observadas as condições nela estabelecidas, optar pela aceitação ou não do fornecimento decorrente de adesão, desde que não prejudique as obrigações presentes e futuras decorrentes da ata, assumidas com o órgão gerenciador e órgãos participantes.

§ 3º As aquisições ou contratações adicionais a que se refere este artigo não poderão exceder, por órgão ou entidade, a cem por cento dos quantitativos dos itens do instrumento convocatório e registrados na ata de registro de preços para o órgão gerenciador e órgãos participantes.

§ 4º O instrumento convocatório deverá prever que o quantitativo decorrente das adesões à ata de registro de preços não poderá exceder, na totalidade, ao quíntuplo do quantitativo de cada item registrado na ata de registro de preços para o órgão gerenciador e órgãos participantes, independente do número de órgãos não participantes que aderirem.

§ 5º O órgão gerenciador somente poderá autorizar adesão à ata após a primeira aquisição ou contratação por órgão integrante da ata, exceto quando, justificadamente, não houver previsão no edital para aquisição ou contratação pelo órgão gerenciador.

§ 6º Após a autorização do órgão gerenciador, o órgão não participante deverá efetivar a aquisição ou contratação solicitada em até noventa dias, observado o prazo de vigência da ata.

§ 7º Compete ao órgão não participante os atos relativos à cobrança do cumprimento pelo fornecedor das obrigações contratualmente assumidas e a aplicação, observada a ampla defesa e o contraditório, de eventuais penalidades decorrentes do descumprimento de cláusulas contratuais, em relação às suas próprias contratações, informando as ocorrências ao órgão gerenciador.

Art. 20. É facultada aos órgãos ou entidades da administração pública do Município do Salvador, a adesão à ata de registro de preços da Administração Pública Federal e do Estado da Bahia.

Parágrafo único. Para a adesão a ata de registro de preços de outros entes que integrem a Administração Municipal, nos termos deste artigo, e sem prejuízo de outras medidas de modo a salvaguardar o interesse público, deverão ser observados os seguintes condicionantes:

I. Elaboração, em momento prévio à contratação por adesão à ata de registro de preços, termo de caracterização do objeto a ser adquirido, no qual restem indicados o diagnóstico da necessidade e as justificativas da contratação, bem como a demonstração de adequação do objeto em vista do interesse da Administração;

II. Realização de pesquisa de preços a fim de atestar a compatibilidade dos valores dos bens a serem adquiridos com os preços de mercado e confirmar a vantajosidade obtida com o processo de adesão;

III. Obrigação de respeitar os termos consignados em ata, especialmente seu quantitativo, sendo manifestamente vedada a contratação por adesão de quantitativo superior ao registrado;

IV. Autorização pelo órgão gerenciador da ata, respeitados os limites quantitativos do certame, bem como respeitada a preferência dos órgãos aderentes;

V. Efetivação da aquisição no prazo de 90 (noventa) contados da autorização concedida pelo órgão gerenciador.

CAPÍTULO VII DISPOSIÇÕES FINAIS

Art. 21. Compete à Secretaria Municipal de Gestão a aplicação das sanções previstas no edital aos licitantes contratados, em decorrência de descumprimento dos dispositivos da Lei 8.666/93, da Lei Municipal 4.484/92 e deste Regulamento.

Art. 22. Aplicam-se aos licitantes e aos contratados as sanções previstas no art. 18 deste Decreto, na forma dos arts 86 e seguintes da Lei nº 8.666/93 e arts 104 a 110 da Lei Municipal nº 4.484/92.

Art. 23. O detentor do Registro de Preços fica obrigado a aceitar acréscimo de até 25% (vinte e cinco por cento) nas quantidades estimadas no edital, nas mesmas condições contratuais.

Art. 24. O Secretário Municipal de Gestão poderá expedir normas complementares relativas à utilização do Sistema de Registro de Preços.

Art. 25. Revogam-se as disposições em contrário, em especial o Decreto Municipal nº 14.150, de 17 de fevereiro de 2003.

Art. 26. Este Decreto entra em vigor na data de sua publicação.

GABINETE DO PREFEITO MUNICIPAL DO SALVADOR, em 09 de abril de 2014.

ANTONIO CARLOS PEIXOTO DE MAGALHÃES NETO
Prefeito

JOÃO INÁCIO RIBEIRO ROMA NETO
Chefe do Gabinete do Prefeito

ALEXANDRE TOCCHETTO PAUPERIO
Secretário Municipal de Gestão

DECRETOS SIMPLES**DECRETOS de 09 de abril de 2014**

O PREFEITO MUNICIPAL DO SALVADOR, CAPITAL DO ESTADO DA BAHIA, no uso de suas atribuições,

RESOLVE:

Nomear **TATIANE ALMEIDA SANTOS** para exercer o cargo em comissão de Gerente de Projetos Estratégicos, Grau 58, da Diretoria Geral de Projetos Estratégicos, da Chefia de Gabinete da Casa Civil.

O PREFEITO MUNICIPAL DO SALVADOR, CAPITAL DO ESTADO DA BAHIA, no uso de suas atribuições e tendo em vista o que consta do Processo 211/2014 – GABP,

RESOLVE:

Colocar a disposição da Prefeitura Municipal de São Francisco do Conde, nos termos do art. 53, da Lei Complementar nº 01/91, até 31/12/2015, a servidora **MIRIAN SENA SANTOS**, matrícula 886476, lotada na Fundação Gregório de Mattos, vinculada a Secretaria Municipal do Desenvolvimento Turismo e Cultura.

O PREFEITO MUNICIPAL DO SALVADOR, CAPITAL DO ESTADO DA BAHIA, no uso de suas atribuições e tendo em vista o que consta do processo 1807/2014-SMS e com fundamento no artigo 47, da Lei Complementar nº 01/91,

RESOLVE:

Considerar exonerado, a pedido, desde 03/02/2014, o servidor **FÁBIO DOS SANTOS OLIVEIRA**, matrícula 985444, Agente de Combate as Endemias, Código 4340, lotado na Secretaria Municipal da Saúde.

O PREFEITO MUNICIPAL DO SALVADOR, CAPITAL DO ESTADO DA BAHIA, no uso de suas atribuições e tendo em vista o que consta do processo 5007/2013 – SMED e com fundamento no artigo 47 da Lei Complementar nº 01/91,

RESOLVE:

Considerar exonerada, a pedido, desde 02/10/2013, a servidora **CRISTIANE GUIMARÃES DE LACERDA**, Professor Municipal I, na área de qualificação de Educação Física, Código 49014, lotada na Secretaria Municipal da Educação.

GABINETE DO PREFEITO MUNICIPAL DO SALVADOR, em 09 de abril de 2014.

GABINETE DO PREFEITO - GABP**PORTARIA Nº 028/2014**

O CHEFE DE GABINETE DO PREFEITO, no uso de suas atribuições,

RESOLVE:

Designar a servidora **MONICA SANTOS**, matrícula 813118, para exercer a função de confiança de Secretário Administrativo, Grau 61, da Gerência da Prefeitura Bairro I – Centro/Brotas, da Diretoria Geral das Prefeituras-Bairro.

GABINETE DE CHEFE DE GABINETE DO PREFEITO, em 09 de abril de 2014.

JOÃO INÁCIO RIBEIRO ROMA NETO
Chefe de Gabinete do Prefeito

PORTARIA Nº 029/2014

O CHEFE DE GABINETE DO PREFEITO, no uso de suas atribuições,

RESOLVE:

Designar a servidora **IRLENE DE SANTANA DOREA**, matrícula 880201, para exercer a função de confiança de Chefe de Setor B, Grau 63, do Setor de Apoio Administrativo, da Gerência da Prefeitura Bairro IV – Itapuã/Ipitanga e dispensar, a pedido, da mesma função, **MAURÍCIO DE OLIVEIRA SANTOS**, matrícula 34.

GABINETE DE CHEFE DE GABINETE DO PREFEITO, em 09 de abril de 2014.

JOÃO INÁCIO RIBEIRO ROMA NETO
Chefe de Gabinete do Prefeito

SECRETARIA MUNICIPAL DE GESTÃO**PORTARIA Nº 196/2014**

O SECRETÁRIO MUNICIPAL DE GESTÃO, no uso de suas atribuições,

RESOLVE:

Dispensar, desde 01/04/2014, o servidor **SÉRGIO DOS SANTOS MOREIRA**, matrícula nº 819476, da função de confiança de Chefe do Setor de Administração de Imóveis de Uso Administrativo, grau 63, e designá-lo, na mesma data, para exercer a Função de Confiança de Chefe do Setor de Telecomunicações, grau 63, SEMGE/CSC.

GABINETE DO SECRETÁRIO DA SEMGE, em 04 de abril de 2014.

ALEXANDRE TOCCHETTO PAUPERIO
Secretário

PORTARIA Nº 200/2014

O SECRETÁRIO MUNICIPAL DE GESTÃO, no uso de suas atribuições,

RESOLVE:

Designar, **AUDECY MARIA LUCAS DOS SANTOS**, matrícula nº 811.160, Chefe de Setor B, desde 01/04/2014, para responder cumulativamente pelo cargo em comissão de Subcoordenador Central, grau 54, da Subcoordenadoria Central de Desenvolvimento Institucional, SEMGE/CMG, em virtude de férias da titular Maria Helena Dias Icó Aprille, matrícula nº 818.552.

GABINETE DO SECRETÁRIO DA SEMGE, em 08 de abril de 2014.

ALEXANDRE TOCCHETTO PAUPERIO
Secretário

DESPACHOS FINAIS DO SR. SECRETÁRIO**DELEGAÇÃO DE COMPETÊNCIA - DECRETO 7047/1984****ADICIONAL DE INSALUBRIDADE - DEFERIDO**

PROCESSO	SERVIDOR (A)	LOTAÇÃO	PERCENTUAL
1209/2013	LEONARDO DE ARAUJO MELO	SMS	40%
1247/2013	CAMILA ARAUJO CASTELO BRANCO VERAS	SMS	20%
2347/2013	EUNICE BASTOS DE OLIVEIRA NETA	SMS	20%
2450/2013	ADRIANA GOMES BARRETO ORNELLAS	SMS	40%
4704/2013	CLAUDIA MONTEIRO DE CARVALHO PERRONE OLIVEIRA	SMS	40%
6198/2013	ROBERTA OLIVEIRA SANTOS	SMS	40%
4705/2013	ALEXANDRE DE LUNA FREIRE PEIXOTO	SMS	40%
14381/2013	MARIA DE FATIMA CAMILO MIGUEL	SMS	20%
10822/2013	ALAN CEZAR BARROS DE JESUS	SMS	40%
3792/2013	RITA DE CASSIA SOUZA DIAS	SMS	20%
1266/2013	MARIA LIZZIA MOURA FERREIRA DOS SANTOS	SMS	40%
14744/2013	WALNILZA CARDOSO COSTA	SMS	20%
812/2013	TACIANA ORMOND CORDEIRO RÉGO	SMS	40%
566/2013	MARIANA CAMPOS LIMA ALMEIDA	SMS	20%
9334/2013	ROSEMERE GUIMARÃES NUNES	SMS	20%
9069/2013	LICINIA MARIA SOARES MONTEIRO DE ARAUJO PANTALEÃO	SMS	20%
11467/2013	ANA PAULA CÂNDIDO DE OLIVEIRA	SMS	20%
6294/2013	ROSÉLIA PROFETA DE ARAUJO	SMS	20%
6124/2013	HELLEN CRUZ DE AZEVEDO	SMS	20%
4820/2013	TAMARA DA CRUZ PIEDADE OLIVEIRA	SMS	20%
5094/2013	MARINALVA MAGALHÃES SANTANA MARTINS	SMS	20%
2194/2013	SARAH MILENA REIS SOUZA	SMS	20%
1443/2013	SANDRA INEZ PEREIRA DOS SANTOS	SMS	20%
8784/2013	CAROLINE COSTA BOURBON	SMS	20%
7408/2013	CRISTIANE GUIMARÃES DE LACERDA	SMS	20%
6127/2013	SILVANA REGINA DA ANUNCIAÇÃO MENEZES AMARANTE	SMS	20%
5457/2013	MILENA DE BRITO NASCIMENTO	SMS	20%
4824/2013	EDNAIDE CAMPOS DA SILVA MERCES	SMS	20%
4470/2013	VALQUIRIA RIBEIRO DE SOUZA MENDES	SMS	20%
3511/2013	SARITA MARIA ROSA FAGUNDES DE SOUSA	SMS	20%
3510/2013	NIZAEEL FIGUEIREDO BERNADO	SMS	20%
2383/2013	LARISSA MILENA DE MOURA MAIA SENNA	SMS	20%
2265/2013	MIRIAN DOREA BONFIM	SMS	40%
1442/2013	ACACIO RODRIGUES DE ALMEIDA	SMS	20%
1249/2013	CAROLINE VEIGA VIEIRA	SMS	20%
11670/2013	NAIARA SANTOS DO NASCIMENTO	SMS	20%
11868/2013	ANGELA CONCEIÇÃO SENA MALTEZ	SMS	20%
11671/2013	ERICA BARBOSA DOS SANTOS	SMS	20%
4826/2013	FERNANDO HENRIQUE DE ALBUQUERQUE MAIA	SMS	20%
5185/2013	DANIELA MIGUEZ COSTA GOMES	SMS	20%
5632/2013	MANUELLE MATOS DE OLIVEIRA	SMS	20%



PROCESSO	SERVIDOR (A)	LOTAÇÃO	PERCENTUAL
4034/2013	JOÃO PAULO LIMA DÓREA	SMS	20%
4074/2013	SALETTE GUIMARÃES BRITO BAHIA	SMS	20%
4012/2013	LILIAN DOS SANTOS ALMEIDA	SMS	20%
6934/2013	PATRICIA ARAUJO MALUF LIMA	SMS	20%
7373/2013	JOILMA VIEIRA PINTO	SMS	20%
8329/2013	RICARDO DOS SANTOS LÍÃO	SMS	20%
9487/2013	CLAUDIA SUELY BARRETO FERREIRA	SMS	20%
9915/2013	KEILA TOMAZ SOUZA	SMS	20%

GABINETE DA DIRETORIA GERAL DE ASSISTENCIA E SAUDE OCUPACIONAL DO SERVIDOR.

Em 09 de abril de 2014.

RAIMUNDA MARIA BRITO DE QUEIROZ

Diretora Geral de Assistência e Saúde Ocupacional do Servidor

DESPACHOS FINAIS DO SR. SECRETÁRIO

DELEGAÇÃO DE COMPETÊNCIA - DECRETO 7047/1984

RECURSO / CONCURSO - DEFERIDO

380/2014 - SEMGE - TAITIANA SANTOS DA CONCEIÇÃO

ESTABILIDADE ECONOMICA - DEFERIDA

6414/2013 - SMED - JOÃO FERNANDO BATISTA GOUVEIA
6574/2013 - SMED - TERESA CRISTINA DE HOLANDA SOUSA
5890/2013 - SMED - JOSILMA NASCIMENTO BARBOSA
6112/2013 - SMED - JANAI GUIMARÃES DA SILVA CORREIA
1878/2013 - SEMOP - OSVALDO SILVA FRANÇA

ABONO DE PERMANENCIA A PARTIR DA DATA DE OPÇÃO - DEFERIDO

183/2013 - PGMS - ROSANGELA ARLINDA ROMERO DE SOUZA

RECURSO / CONCURSO - INDEFERIDO

489/2014 - SEMGE - OLGA DE SANTANA GALLO

GABINETE DA DIRETORIA GERAL DE GESTÃO DE PESSOAS, em 09 de abril de 2014.

JOSIAS FRANÇA FILHO

Diretor Geral de Gestão de Pessoas

Instituto de Previdência do Salvador - PREVIS

PORTARIA N.º 96/2014

O PRESIDENTE DO INSTITUTO DE PREVIDÊNCIA DO SALVADOR - PREVIS, no uso de suas atribuições legais, tendo em vista o que consta do [s] processo [s] n.º. 240/2014, e com fundamento no [s] artigo [s] 38 da Lei Complementar 05/92, modificado pela Lei Complementar 041/05, RESOLVE: I - **Conceder e Fixar** a Pensão por Morte n.º. 008178-7, instituída pelo [a] ex-segurado [a] Sr. [a] **DEOSCORIDES MAXIMILIANO DOS SANTOS**, matrícula n.º.1785, Agente de Suporte Operacional e Administrativo, [30h], cód.36000, da lotação do [a] - Aposentado - PREVIS, integrada por 01 [um] dependente [s] **Juana Elbein dos Santos**, em R\$ 804,28 [oitocentos e quatro reais e vinte e oito centavos], equivalente a 100% da remuneração recebida no mês de outubro/13, constituído da seguinte parcela: Proventos, R\$ 804,28 (artigo 2º e 15º da Lei n.º 10887/2004). II - Esta Portaria entrará em vigor na data de sua publicação, retroagindo seus efeitos à 06/10/2013, data do óbito.

GABINETE DA PRESIDÊNCIA, 02 de abril de 2014.

EUDE LIMA SANTANA

Presidente

SECRETARIA MUNICIPAL DA SAÚDE - SMS

PORTARIA N.º 137/2014

O SECRETÁRIO MUNICIPAL DA SAÚDE, no uso de suas atribuições e tendo em vista o disposto no artigo 15, inciso XI, do Regimento da Secretaria Municipal da Saúde.

RESOLVE:

Designar a partir de **01/04/2014**, a servidora **PAULA SEPULVEDA SANTOS SOUZA CAROSO** mat. n.º 981284, SUBGERENTE, para responder cumulativamente pela Função de Confiança de CHEFE DE SETOR B, grau 63, do Setor de Controle de Zoonoses Transmitidas por Animais de Pequeno Porte, da Subgerência de Ações Básicas, da Gerência do CCZ, em substituição do titular **AROLDI JOSE BORGES CARNEIRO**, mat. 989057, por motivo de férias regulamentares, pelo período de 30 dias.

GABINETE DO SECRETÁRIO MUNICIPAL DA SAÚDE, 02 de abril de 2014.

JOSÉ ANTÔNIO RODRIGUES ALVES

Secretário Municipal da Saúde

PORTARIA N.º 138/2014

O SECRETÁRIO MUNICIPAL DA SAÚDE, no uso de suas atribuições e tendo em vista o disposto no artigo 15, inciso XI, do Regimento da Secretaria Municipal da Saúde.

RESOLVE:

Considerar designada a partir de **06/03/2014**, a servidora **TANIA REGINA MARTINS DE JESUS**, mat. n.º. 978570, para responder pelo Cargo em Comissão de GERENTE DE UNIDADE DE SAÚDE TIPO B, grau 53, da Unidade de Saúde da Família Palestina, do Distrito Sanitário Cajazeiras, durante o impedimento legal do titular **SERGIO SEIJI FUTEMA** mat. 987939, por motivo de férias regulamentares, pelo período de 30 dias.

GABINETE DO SECRETÁRIO MUNICIPAL DA SAÚDE, 04 de abril de 2014.

JOSÉ ANTÔNIO RODRIGUES ALVES

Secretário Municipal da Saúde

PORTARIA N.º 139/2014

O SECRETÁRIO MUNICIPAL DA SAÚDE, no uso de suas atribuições e tendo em vista o disposto no artigo 15, inciso XI, do Regimento da Secretaria Municipal da Saúde.

RESOLVE:

Designar a partir de **01/04/2014**, o servidor **JOAO BATISTA VIEIRA FIGUEREDO** mat. n.º 23093, CHEFE DE SETOR B, para responder cumulativamente pelo Cargo em Comissão de SUBCOORDENADOR, grau 53, da Subcoordenadoria de Informação em Saúde, da Coordenadoria de Regulação e Avaliação, da Diretoria Geral de Regulação, Controle e Avaliação, em substituição da titular **ELIENE DOS SANTOS DE JESUS**, mat. 977249, por motivo de férias regulamentares, pelo período de 15 dias.

GABINETE DO SECRETÁRIO MUNICIPAL DA SAÚDE, 04 de abril de 2014.

JOSÉ ANTÔNIO RODRIGUES ALVES

Secretário Municipal da Saúde

PORTARIA N.º. 146/2014

O Secretário Municipal de Saúde - SMS, no uso das atribuições legais que lhes são conferidas,

RESOLVE:

Designar os representantes, relacionados na tabela abaixo, para constituírem a Comissão Permanente de Acompanhamento do Convênio n.º 003/2014 celebrado entre a Secretaria Municipal da Saúde e a Santa Casa de Misericórdia da Bahia - Hospital Santa Izelabel.

HOSPITAL	CONVÊNIO N.º.	MEMBROS DO HOSPITAL	MEMBRO DISCENTE DO HOSPITAL	MEMBROS DA SECRETARIA	MEMBRO DO CONSELHO MUNICIPAL
Santa Casa de Misericórdia da Bahia - Hospital Santa Izelabel	003/2014	Patricia Alcantara Doval de Carvalho Marcia Maria Farias Bastos	Lilia Pereira Costa Cordeiro	Carla Sandra Reis Santana Vanda Maria Anselmo dos Santos Machado	Humberto Costa

GABINETE DO SECRETÁRIO MUNICIPAL DA SAÚDE, 08 de abril de 2014.

JOSÉ ANTÔNIO RODRIGUES ALVES

Secretário Municipal da Saúde

SECRETARIA MUNICIPAL DE PROMOÇÃO SOCIAL E COMBATE À POBREZA

Conselho Municipal dos Direitos da Criança e do Adolescente - CMDCA

RESOLUÇÃO 009/2014

O Conselho Municipal dos Direitos da Criança e do Adolescente em consonância com o § 2º do art. 91 do Estatuto da Criança e do Adolescente que dispõe sobre o registro das entidades não governamentais neste Conselho para o desenvolvimento de suas ações, pautando-se na 253ª Assembléia Geral Ordinária realizada em 17/04/2013.

RESOLVE:

Publicar a lista das Entidades com Registro realizado acima de 4 (quatro) anos que desta forma, encontram-se com Registro CANCELADO, podendo as mesmas solicitarem um novo registro a qualquer momento, mediante apresentação da documentação necessária.

215/94	GRUPO DE APOIO A PREVENÇÃO A AIDS NA BAHIA - GAPA- BA
--------	---

631/07	ALIANÇA DE REDUÇÃO DE DANOS FÁTIMA CAVALCANTE
642/08	CEAFRO - EDUCAÇÃO E PROFISSIONALIZAÇÃO PARA IGUALDADE RACIAL E DE GÊNERO
648/08 /92	CONSELHO DE MORADORES DE CAJAZEIRAS VII
649/08	INSTITUTO ELETRO COOPERATIVA

Salvador, 08 de abril de 2014.

DINSJANI PEREIRA
Presidente do CMDCA

SECRETARIA MUNICIPAL DE URBANISMO E TRANSPORTE

PORTARIA Nº 140/2014

O DIRETOR GERAL DE LICENCIAMENTO E FISCALIZAÇÃO AMBIENTAL, com fulcro nas atribuições e competências que lhe foram delegadas pela Portaria nº 021/2013, fundamentado na Lei Municipal nº. 8.376/2012, pelo Decreto Municipal nº 23.779/2013, tendo em vista o que consta Processo nº. **PR 59 00 2012 826** em 09/08/2012 referente à Licença Ambiental nº. **2014-SEMUT/DGA/LS-109**

RESOLVE:

Art. 1º - Conceder **Licença Ambiental**, válida pelo prazo de 03 (três) anos, a ASSUIT REFRIGERAÇÃO PEÇAS E SERVIÇOS LTDA, inscrita no CNPJ nº. 03.304.064/0001-74 com sede na Rua Astrozildo Sepulveda, nº 21, IAPI, para operação da atividade de SERVIÇOS DE MANUTENÇÃO E REPARAÇÃO DE MAQUINAS E APARELHOS DE REFRIGERAÇÃO E VENTILAÇÃO PARA USO INDUSTRIAL E COMERCIAL, localizado na Rua Astrozildo Sepulveda, nº 21, IAPI, com área total de 164,00 m², mediante o cumprimento da legislação vigente e dos seguintes condicionantes:

- I. MANTER ESTA DGA/SEMUT INFORMADA DE QUALQUER ALTERAÇÃO E/OU CONSTRUÇÃO DE NOVAS EDIFICAÇÕES, OU DEMAIS OBRAS REALIZADAS, DURANTE VIGÊNCIA DA LICENÇA;
- II. APRESENTAR A DGA/SEMUT NO PRAZO DE 60 (SESSENTA) DIAS O PROGRAMA DE PREVENÇÃO DE RISCOS AMBIENTAIS ATUALIZADO COM ANOTAÇÃO DE RESPONSABILIDADE TÉCNICA DO PROFISSIONAL RESPONSÁVEL;
- IV. REALIZAR PERIODICAMENTE AÇÕES DE EDUCAÇÃO AMBIENTAL DIRECIONADAS AOS FUNCIONÁRIOS DA EMPRESA, CONFORME CRITÉRIOS DEFINIDOS PELA SECRETARIA CIDADE SUSTENTÁVEL - SECIS, SENDO SUA REALIZAÇÃO COMPROVADA ATRAVÉS DE RELATÓRIOS COM REGISTROS FOTOGRÁFICOS, CÓPIA DO MATERIAL TÉCNICO ADOTADO E INDICAÇÃO DOS PROFISSIONAIS RESPONSÁVEIS COM RESPECTIVOS REGISTROS NOS CONSELHOS PROFISSIONAIS COMPETENTES.

Art. 2º A competência para a concessão desta Licença Ambiental está fundamentada na Lei Complementar nº 140/2011, que fixa normas, nos termos dos incisos III, VI e VII do caput e do parágrafo único do art. 23 da Constituição Federal, para a cooperação entre a União, os Estados, o Distrito Federal e os Municípios.

Art. 3º Esta Licença refere-se a análise de viabilidade ambiental de competência da Diretoria Geral de Licenciamento e Fiscalização Ambiental (DGA/SEMUT), cabendo ao interessado obter a Anuência e/ou Autorização das outras instâncias no âmbito Federal, Estadual ou Municipal, quando couber, para que a mesma alcance seus efeitos legais.

Art. 4º Estabelecer que esta Licença e demais cópias dos documentos referentes ao Empreendimento sejam mantidos disponíveis à fiscalização da DGA/SEMUT e demais órgãos do Poder Público Municipal.

Art. 5º - Esta Portaria entra em vigor na data da sua publicação.

DIRETORIA GERAL DE LICENCIAMENTO E FISCALIZAÇÃO AMBIENTAL, em 09 de abril de 2014.

EMANUEL SILVEIRA MENDONÇA
Diretor

PORTARIA Nº141/2014

O DIRETOR GERAL DE LICENCIAMENTO E FISCALIZAÇÃO AMBIENTAL, com fulcro nas atribuições e competências que lhe foram delegadas pela Portaria nº 021/2013, fundamentado na Lei Municipal nº. 8.376/2012, pelo Decreto Municipal nº 23.779/2013, tendo em vista o que consta Processo nº. **PR 75 00 2014 273** em 04/02/2014 referente à Licença Ambiental nº. **2014-SEMUT/DGA/LS-110**

RESOLVE:

Art. 1º - Conceder **Licença Ambiental**, válida pelo prazo de 03 (três) anos, a MATRINOX INDÚSTRIA, COMÉRCIO E SERVIÇOS DE PRODUTOS DE INOX LTDA - ME, inscrita no CNPJ nº. 09.510.319/0001-31 com sede na Rua da Matriz, nº 3090, Valéria, para operação da atividade de SERVIÇOS DE FABRICAÇÃO, REPARAÇÃO E MANUTENÇÃO DE PRODUTOS DE METAL, localizado na Rua da Matriz, nº 3090, Valéria, com área total de 986,29 m², mediante o cumprimento da legislação vigente e dos seguintes condicionantes:

- I. MANTER ESTA DGA/SEMUT INFORMADA DE QUALQUER ALTERAÇÃO E/OU CONSTRUÇÃO DE NOVAS EDIFICAÇÕES, OU DEMAIS OBRAS REALIZADAS, DURANTE VIGÊNCIA DA LICENÇA;
- II. APRESENTAR A DGA/SEMUT NO PRAZO DE 120 (CENTO E VINTE) DIAS A IMPLANTAÇÃO DO PROGRAMA DE GERENCIAMENTO DE RESÍDUOS SÓLIDOS ATUALIZADO E ENCAMINHAR SEMESTRALMENTE RELATÓRIOS DE EXECUÇÃO COM COMPROVANTES DE DESTINAÇÃO DOS RESÍDUOS, ACOMPANHADO DE ART DO PROFISSIONAL RESPONSÁVEL;

III. REALIZAR PERIODICAMENTE AÇÕES DE EDUCAÇÃO AMBIENTAL DIRECIONADAS AOS FUNCIONÁRIOS DA EMPRESA, CONFORME CRITÉRIOS DEFINIDOS PELA SECRETARIA CIDADE SUSTENTÁVEL - SECIS, SENDO SUA REALIZAÇÃO COMPROVADA ATRAVÉS DE RELATÓRIOS COM REGISTROS FOTOGRÁFICOS, CÓPIA DO MATERIAL TÉCNICO ADOTADO E INDICAÇÃO DOS PROFISSIONAIS RESPONSÁVEIS COM RESPECTIVOS REGISTROS NOS CONSELHOS PROFISSIONAIS COMPETENTES.

Art. 2º A competência para a concessão desta Licença Ambiental está fundamentada na Lei Complementar nº 140/2011, que fixa normas, nos termos dos incisos III, VI e VII do caput e do parágrafo único do art. 23 da Constituição Federal, para a cooperação entre a União, os Estados, o Distrito Federal e os Municípios.

Art. 3º Esta Licença refere-se a análise de viabilidade ambiental de competência da Diretoria Geral de Licenciamento e Fiscalização Ambiental (DGA/SEMUT), cabendo ao interessado obter a Anuência e/ou Autorização das outras instâncias no âmbito Federal, Estadual ou Municipal, quando couber, para que a mesma alcance seus efeitos legais.

Art. 4º Estabelecer que esta Licença e demais cópias dos documentos referentes ao Empreendimento sejam mantidos disponíveis à fiscalização da DGA/SEMUT e demais órgãos do Poder Público Municipal.

Art. 5º - Esta Portaria entra em vigor na data da sua publicação.

DIRETORIA GERAL DE LICENCIAMENTO E FISCALIZAÇÃO AMBIENTAL, em 09 de abril de 2014.

EMANUEL SILVEIRA MENDONÇA
Diretor

PORTARIA Nº 142/2014

O DIRETOR GERAL DE LICENCIAMENTO E FISCALIZAÇÃO AMBIENTAL, com fulcro nas atribuições e competências que lhe foram delegadas pela Portaria nº 021/2013, fundamentado na Lei Municipal nº. 8.376/2012, pelo Decreto Municipal nº 23.779/2013, e pela Resolução CONAMA nº. 273/2000, tendo em vista o que consta Processo nº. **PR 59.00 2012 82 em 30/01/2012** referente à Licença Ambiental nº. **2014-SEMUT/DGA/RLS-111**

RESOLVE:

Art. 1º - Conceder **Renovação da Licença Ambiental**, válida pelo prazo de 03 (três) anos, a SA NACIONAL DE VEICULOS LTDA, inscrito no CNPJ nº. 15.226.699/0005-03 com sede na Avenida Mário Leal Ferreira, nº 920, Brotas, para operação da atividade de POSTO DE COMBUSTÍVEIS, denominado POSTO SANAVE localizado na Avenida Mário Leal Ferreira, nº 920, Brotas, com capacidade de armazenamento de 75m³ de combustíveis líquidos, mediante o cumprimento da legislação vigente e dos seguintes condicionantes:

- I. REALIZAR A LIMPEZA PERIÓDICA DA CAIXA SEPARADORA DE ÁGUA E ÓLEO, COM FREQUÊNCIA ADEQUADA PARA GARANTIR SUA EFICIÊNCIA, APRESENTAR A DGA/SEMUT RELATÓRIO COMPROBATÓRIO SEMESTRALMENTE COM FOTOS;
- II. EFETUAR NO PRAZO DE 180 (CENTO E OITENTA) DIAS A SUBSTITUIÇÃO DA CAIXA SEPARADORA DE ÁGUA E ÓLEO QUE FICA LOCALIZADA PRÓXIMA A ILHA DE ABASTECIMENTO, APRESENTAR A DGA/SEMUT RELATÓRIO COMPROBATÓRIO COM REGISTRO FOTOGRÁFICO;
- III. REALIZAR A LIMPEZA PERIÓDICA DAS BOCAS DOS TANQUES E SUMP, EVITANDO O ACÚMULO DE RESÍDUOS DE COMBUSTÍVEL E ÁGUAS DE CHUVA, APRESENTAR A DGA/SEMUT RELATÓRIO COMPROBATÓRIO SEMESTRALMENTE COM FOTOS;
- IV. APRESENTAR A DGA/SEMUT, NO PRAZO DE 180 (CENTO E OITENTA) DIAS O LAUDO DE EFICIÊNCIA DO SISTEMA SEPARADOR DE ÁGUA E ÓLEO, ACOMPANHADO DO RELATÓRIO DE ENSAIO MQV COM RESULTADOS DENTRO DOS PARÂMETROS ESTABELECIDOS PELA LEGISLAÇÃO E ART DO TÉCNICO RESPONSÁVEL;
- V. APRESENTAR NO PRAZO DE 30 (TRINTA) DIAS O CONTRATO ATUALIZADO COM A EMPRESA RESPONSÁVEL PELA COLETA DE RESÍDUO CLASSE I;
- VI. MANTER ESTA DGA/SEMUT INFORMADA DE QUALQUER ALTERAÇÃO E/OU CONSTRUÇÃO DE NOVAS EDIFICAÇÕES, OU DEMAIS OBRAS REALIZADAS, DURANTE VIGÊNCIA DA LICENÇA;
- VII. APRESENTAR A DGA/SEMUT NO PRAZO DE 30 (TRINTA) DIAS O PROGRAMA DE PREVENÇÃO DE RISCOS AMBIENTAIS - PRA ATUALIZADO, ACOMPANHADO DA ART DO RESPONSÁVEL TÉCNICO;
- VIII. APRESENTAR A DGA/SEMUT NO PRAZO DE 30 (TRINTA) DIAS O PROGRAMA DE GERENCIAMENTO DE RESÍDUOS SÓLIDOS - PGRS ATUALIZADO, ACOMPANHADO DA ART DO RESPONSÁVEL TÉCNICO;
- IX. REALIZAR PERIODICAMENTE AÇÕES DE EDUCAÇÃO AMBIENTAL DIRECIONADAS AOS FUNCIONÁRIOS DA EMPRESA, CONFORME CRITÉRIOS DEFINIDOS PELA SECRETARIA CIDADE SUSTENTÁVEL - SECIS, SENDO SUA REALIZAÇÃO COMPROVADA ATRAVÉS DE RELATÓRIOS COM REGISTROS FOTOGRÁFICOS, CÓPIA DO MATERIAL TÉCNICO ADOTADO E INDICAÇÃO DOS PROFISSIONAIS RESPONSÁVEIS COM RESPECTIVOS REGISTROS NOS CONSELHOS PROFISSIONAIS COMPETENTES.

Art. 2º A competência para a concessão desta Licença Ambiental está fundamentada na Lei Complementar nº 140/2011, que fixa normas, nos termos dos incisos III, VI e VII do caput e do parágrafo único do art. 23 da Constituição Federal, para a cooperação entre a União, os Estados, o Distrito Federal e os Municípios.

Art. 3º Esta Licença refere-se a análise de viabilidade ambiental de competência da Diretoria Geral de Licenciamento e Fiscalização Ambiental (DGA/SEMUT), cabendo ao interessado obter a Anuência e/ou Autorização das outras instâncias no âmbito Federal, Estadual ou Municipal, quando couber, para que a mesma alcance seus efeitos legais.

Art. 4º Estabelecer que esta Licença e demais cópias dos documentos referentes ao Empreendimento sejam mantidos disponíveis à fiscalização da DGA/SEMUT e demais órgãos do Poder Público Municipal.



Art. 5º - Esta Portaria entra em vigor na data de sua publicação.

DIRETORIA GERAL DE LICENCIAMENTO E FISCALIZAÇÃO AMBIENTAL, em 09 de abril de 2014.

EMANUEL SILVEIRA MENDONÇA
Diretor

Fundação Mário Leal Ferreira - FMLF

PORTARIA Nº 16/2014

A PRESIDENTE DA FUNDAÇÃO MÁRIO LEAL FERREIRA - FMLF, no uso de suas atribuições, previstas no art. 14, letra k, do Regimento desta Fundação, aprovado pelo Decreto nº 19.402 de 18/03/2009.

RESOLVE:

Designar a servidora **BARBARA CIRINEU DE JESUS**, matrícula 965671, para substituir a servidora **LUCIANA DOREA MARTINEZ CARREIRO**, matrícula 965650, na Função de Confiança de Secretário Administrativo, Grau 61, da Assessoria Estratégica de Gestão, no período de 22/04/2014 a 21/05/2014, durante o impedimento legal da titular, por motivo de férias.

GABINETE DA PRESIDENTE DA FUNDAÇÃO MÁRIO LEAL FERREIRA, em 03 de abril de 2014.

TÂNIA MARIA SCOFIELD SOUZA ALMEIDA
Presidente

PORTARIA Nº 17/2014

A PRESIDENTE DA FUNDAÇÃO MÁRIO LEAL FERREIRA - FMLF, no uso de suas atribuições, previstas no art. 14, letra k, do Regimento desta Fundação, aprovado pelo Decreto nº 19.402 de 18/03/2009.

RESOLVE:

Considerar designado o servidor **SÍLVIO JOSÉ RIBEIRO**, matrícula 18735, para substituir o servidor **ANTÔNIO CARLOS ALVES SANTOS**, matrícula 965514, na Função de Confiança de Encarregado, Grau 61, da Gerência de Projetos Urbanísticos, no período de 17/03/2014 a 15/04/2014, durante o impedimento legal do titular, por motivo de férias.

GABINETE DA PRESIDENTE DA FUNDAÇÃO MÁRIO LEAL FERREIRA, em 04 de abril de 2014.

TÂNIA MARIA SCOFIELD SOUZA ALMEIDA
Presidente

PORTARIA Nº 18/2014

A PRESIDENTE DA FUNDAÇÃO MÁRIO LEAL FERREIRA - FMLF, no uso de suas atribuições, previstas no art. 14, letra k, do Regimento desta Fundação, aprovado pelo Decreto nº 19.402 de 18/03/2009.

RESOLVE:

Considerar designada a servidora **LÍDIA MARIA DA COSTA OLIVEIRA**, matrícula 21479, para substituir a servidora **ELIETE SANTOS DE SANTANA**, matrícula 18404, na Função de Confiança de Secretário Administrativo, Grau 61, da Gerência Administrativo financeira no período de 17/03/2014 até 15/04/2014, durante o impedimento legal da titular, por motivo de férias.

GABINETE DA PRESIDENTE DA FUNDAÇÃO MÁRIO LEAL FERREIRA, em 04 de abril de 2014.

TÂNIA MARIA SCOFIELD SOUZA ALMEIDA
Presidente

Superintendência de Trânsito e Transporte do Salvador - TRANSALVADOR

PORTARIA N.º 175/2014.

Normatiza os procedimentos para o cadastramento e o exercício das atividades de apoio ao tráfego em logradouros públicos da Cidade de Salvador.

O SUPERINTENDENTE DA TRANSALVADOR, no uso de suas atribuições legais e CONSIDERANDO que é de competência municipal, como componente do Sistema Nacional de Trânsito, fixar normas e procedimentos para a execução de atividades de tráfego, conforme artigo 5º e artigo 6º, inciso II, do Código de Trânsito Brasileiro - CTB;

CONSIDERANDO o disposto nos Artigos 95, 246 e 256 do Código de Trânsito Brasileiro - CTB;

CONSIDERANDO que Pólos Geradores de Viagem (PGV), são empreendimentos que atraem ou produzem grande número de viagens causando reflexos negativos imediatos na circulação viária e no seu entorno;

CONSIDERANDO a ocorrência de eventos a execução de obras e a existência de Pólos Geradores de Viagem (PGV) que causem impactos na circulação viária no Município de Salvador;

CONSIDERANDO o estabelecido no DECRETO Nº 24.673 de 20 de dezembro de 2013;

CONSIDERANDO o estabelecido na Portaria Nº 106/2014 da SEMUT de 21 de março de 2014.

RESOLVE:

Art. 1º - Estabelecer o conjunto de normas e diretrizes para o cadastramento e o exercício das atividades de apoio ao tráfego em logradouros públicos da Cidade de Salvador.

Art. 2º - No caso de implantação de Pólos Geradores de Viagem - PGV's, realização de eventos, execução de obras ou qualquer tipo de intervenção que interfiram na fluidez do tráfego, caberá à TRANSALVADOR a análise da adoção de medidas mitigadoras capazes de reparar, atenuar, controlar ou eliminar seus efeitos indesejáveis, incluindo aí, quando necessário, a imposição, aos responsáveis pelo evento, de contratação da prestação de serviço de apoio ao tráfego.

Parágrafo Único - A empresa prestadora de serviços de apoio ao tráfego, contratada e o contratante, responsável pelo evento, obra ou PGV, que descumprirem qualquer procedimento administrativo previsto, são co-responsáveis e serão punidos com multa que pode variar entre R\$ 53,20 (cinquenta e três reais e vinte centavos) e R\$ 319,23 (trezentos e dezenove reais e vinte e três centavos), com base no § 3º Art. 95 da Lei n.º 9.503/1997, independentemente das cominações cíveis e penais.

Art. 3º - A prestação de serviço de apoio ao tráfego no âmbito do Município de Salvador, somente poderá ser realizado por entidade devidamente cadastrada na TRANSALVADOR em conformidade com o Decreto Nº 24.673 de 20/12/2013.

Art. 4º - As empresas prestadoras de serviço de apoio ao tráfego deverão requerer o cadastramento, no Protocolo da TRANSALVADOR e apresentar os seguintes documentos:

I - Cópias autenticadas do contrato social, tendo como objeto a atividade compatível com o serviço de gestão e controle de trânsito, registro na Junta Comercial do Estado do Bahia (JUCEB) ou no cartório de registro civil de pessoa jurídica;

II - Cópia autenticada do balanço anual do exercício anterior, assinado por contabilista registrado junto ao Conselho Regional de Contabilidade (CRC);

III - Cópia autenticada do alvará de funcionamento;

IV - Cópia autenticada da Taxa de Fiscalização e Funcionamento - TFF;

V - Certidões que comprovem a regularidade com as Fazendas Municipal, Estadual e Federal;

VI - Cópia autenticada do CNPJ.

Art. 5º - Após a aprovação da documentação apresentada, as empresas terão um prazo máximo de 03 (três) meses para submeter todos os funcionários envolvidos no exercício da atividade, a curso de treinamento indicado pela TRANSALVADOR, com credenciamento individual na prestação de serviços de apoio ao tráfego.

§ 1º - A empresa cadastrada que contratarem novos funcionários terá um prazo de 03 (três) meses para apresentar o credenciamento individualizado.

§ 2º - O credenciamento individualizado será comprovado através do certificado de conclusão do curso de treinamento.

Art. 6º - A relação de empresas prestadoras de serviço de apoio ao tráfego, cadastradas na TRANSALVADOR, será publicada no Diário Oficial do Município e disponibilizada no portal da Prefeitura e no website da TRANSALVADOR.

Parágrafo Único: As prestadoras de serviço de apoio ao tráfego cadastradas serão avaliadas constantemente pela TRANSALVADOR, ou pelos órgãos por esta delegados, através de critérios de qualidade e confiabilidade.

Art. 7º - As empresas cadastradas somente poderão atuar em logradouros públicos de acordo com o planejamento estabelecido pela TRANSALVADOR, através de Portaria pertinente e/ou Termo de Compromisso para o caso de PGV's.

§ 1º - Todos os apoiadores deverão estar devidamente uniformizados e identificados de acordo com o estabelecido pela TRANSALVADOR.

§ 2º - Os apoiadores não terão poder de fiscalização de trânsito, nem tampouco de sanção.

Art. 8º - As empresas cadastradas poderão ter seu cadastro cancelado quando do não cumprimento das normas estabelecidas nesta portaria, sem prejuízo de multas e outras cominações legais.

Art. 9º - Os casos omissos serão analisados pelo Superintendente Executivo da TRANSALVADOR.

Art. 10º - Esta portaria entrará em vigor na data de sua publicação.

GABINETE DA SUPERINTENDENCIA DE TRÂNSITO E TRANSPORTE DO SALVADOR, em 03 de abril de 2014.

FABRIZIO MULLER MARTINEZ
Superintendente Executivo

**PORTARIA N° 177/ 2014**

O SUPERINTENDENTE DE TRÂNSITO E TRANSPORTE DO SALVADOR, no uso das atribuições que lhe são conferidas pelo Art. 16, inciso I, alínea "k." combinado com o Art.27 do regimento aprovado pelo Decreto nº19.408, de 18.03.2009, torna público que a Comissão criada pela Portaria nº 212/2012, alterada pela Portaria nº 664/2013, julgou os **Autos de Infrações** baixo, em razão de inobservâncias às disposições legais do Regulamento do Subsistema de Transporte Especial Complementar - STEC, com os resultados que a seguir publicamos:

AUTO	PERMISSIONÁRIO	ÁLVARA	RESULTADO	MULTA UFIR/R\$
7734/3016	ALEX BRANDAO DE S. ROCHA	D-0136	PROCEDENTE	441,55
7735/2013	ALEX BRANDAO DE S. ROCHA	D-0136	PROCEDENTE	315,39
7736/3003	ALEX BRANDAO DE S. ROCHA	D-0136	IMPROCEDENTE	
7737/2023	ALEX BRANDAO DE S. ROCHA	D-0136	IMPROCEDENTE	
6053/3014	ADALTRO SANTOS PAIM	D-0056	PROCEDENTE	466,72
7708/3016	ANA PAULA M. P. DA SILVA	D-0256	PROCEDENTE	441,55
6540/4002	CARLOS ALBERTO S REIS	D-0167	PROCEDENTE	630,79
6570/2003	EDILENE DA CRUZ ARAUJO	D-0102	PROCEDENTE	315,39
6571/3002	EDILENE DA CRUZ ARAUJO	D-0102	PROCEDENTE	441,55
7710/3016	GESIMIEL I. DOS S. OLIVEIRA	D-0179	PROCEDENTE	883,10
7709/2013	GESIMIEL I. DOS S. OLIVEIRA	D-0179	PROCEDENTE	315,39
9054/3016	GILSON CASTRO GUEDES	D-0101	PROCEDENTE	441,55
6621/3016	IVANILDO RAMOS DOS SANTOS	D-0009	PROCEDENTE	441,55
9055/3016	JAILTON DOS S.DE SOUZA	D-0166	PROCEDENTE	441,55
6525/2018	JOSEMAR G. CONCEIÇÃO	D-0281	PROCEDENTE	315,39
7706/3016	JORGE ANTONIO F. DRUMMOND	D-0265	PROCEDENTE	466,72
7707/2024	JORGE ANTONIO F. DRUMMOND	D-0265	PROCEDENTE	333,37
6842/2024	LUIZ SILVEIRA BISPO	D-0095	PROCEDENTE	315,39
6840/5002	MARILUCE DE A.MESQUIA	D-0062	PROCEDENTE	1.261,60
6844/2018	MANOEL SILVA ASNTOS	D-0093	PROCEDENTE	315,39
6882/3016	MELICIO DAMASCENO MOTA	D-0104	PROCEDENTE	441,55
6529/4002	NOELIA BASTOS DE SANTANA	D-0211	PROCEDENTE	630,79
6526/2024	PEDRO MIRANDA MACEDO	D-0162	PROCEDENTE	315,39
6538/3002	REINAN LIBERATO DOS SANTOS	D-0117	PROCEDENTE	441,55
6845/3016	ROBSON PEREIRA BATISTA	D-0012	PROCEDENTE	883,10
6543/2024	SONIA CRISTINA NERES	D-0128	IMPROCEDENTE	
6520/2032	SONIA CRISTINA NERES	D-0128	PROCEDENTE	315,23
5613/3016	SONIA CRISTINA NERES	D-0128	PROCEDENTE	315,39
5611/2025	SONIA CRISTINA NERES	D-0128	PROCEDENTE	441,55
7704/2024	VALDEMAR RBEIRO S.JUNIOR	D-0258	PROCEDENTE	630,79
6531/4002	WASHINGTON LUIS N.XAVIER	D-0214	IMPROCEDENTE	

GABINETE DA SUPERINTENDÊNCIA DE TRÂNSITO E TRANSPORTE DO SALVADOR, em 08 de Abril de 2014.

FABRIZIO MULLER MARTINEZ
Superintendente Executivo

RETIFICAÇÃO

Nas Portarias 167 e 168 de 2014, publicada no **DOM** nº 6068 de 02/04/2014, páginas 12 e 13 referentes ao julgamento dos Recursos Interpostos dos Autos de Infração do Sistema de Transporte Especial Complementar - STEC

ONDE SE LÊ PORTARIA 167 /2014

LEIA-SE: PORTARIA 183/2014

ONDE SE LÊ PORTARIA 168 /2014

LEIA-SE: PORTARIA 184/2014

GABINETE DA SUPERINTENDÊNCIA DE TRÂNSITO E TRANSPORTE DO SALVADOR em 08 de Abril de 2014.

FABRIZIO MULLER MARTINEZ
Superintendente Executivo

PORTARIA N° 187/2014

O SUPERINTENDENTE DE TRÂNSITO E TRANSPORTE DO SALVADOR no uso de suas atribuições que lhe são conferidas pela Lei nº. 7.610 de 30 de dezembro de 2008 e com fundamento no Art. 16, Inciso I, alínea k, do Regimento Interno aprovado pelo Decreto nº 19.408 de 18 de março de 2009, publicado no Diário Oficial do Município de 19 de março de 2009,

Considerando que o sistema de táxi, presta um serviço de transporte público;

Considerando que o serviço de táxi busca oferecer conforto aos seus usuários;

Considerando que a segurança do veículo é fator primordial para o transporte público;

Considerando que o rebaixamento de suspensão altera a característica do veículo.

RESOLVE:

Art. 1º Proibir o rebaixamento ou alteração na suspensão dos veículos destinados ao sistema de táxi - SETAX, bem como nos destinados ao transporte escolar.

Art. 2º Os Permissionários que porventura alteraram a suspensão dos veículos cadastrados no SETAX, terão o prazo de 30 (trinta) dias para a devida regularização.

Art. 3º Esta portaria entrará em vigor na data da publicação.

GABINETE DA SUPERINTENDÊNCIA DE TRÂNSITO E TRANSPORTE DO SALVADOR, em 08 de abril de 2014.

FABRIZIO MULLER MARTINEZ
Superintendente Executivo

RELAÇÃO DOS AUTOS DE INFRAÇÃO DE TRÂNSITO JULGADOS PELA COMISSÃO DE DEFESA DA ATUAÇÃO CDA II, DESIGNADA ATRAVÉS DA PORTARIA 088/2013- TRANSALVADOR E HOMOLOGADA PELO SR. SUPERINTENDENTE DE TRÂNSITO E TRANSPORTE, COM FUNDAMENTO NO CÓDIGO DE TRÂNSITO BRASILEIRO-CTB, LEI N° 9.503/97 E CONFORME PORTARIA N°12/99 DO DENATRAN.

SOLICITANTE	PROCESSO	AIT	RESULTADO
ADENILTON DE JESUS SOUZA	452-2014	C016420118	INDEFERIDO
ALEX VINICIOS B EVANGELISTA	656-2014	P001819908	INDEFERIDO
AMON DE ABREU BRITO	62980-2013	R002361473	INDEFERIDO
ANA PATRICIA V REHM	62653-2013	R002377940	INDEFERIDO
ANDERSON LUIZ A DOS SANTOS	67448-2013	P001813610	INDEFERIDO
ANDRE LUIZ SILVA DOS SANTOS	58631-2013	R002355433	INDEFERIDO
ANTONIO MARCOS DOS SANTOS SOUSA	58000-2013	R002351925	INDEFERIDO
CAROLINA ALBUQUERQUE DE SOUZA	1668-2014	P001842895	INDEFERIDO
CRISTINA SILVA ANDRADE	58429-2013	R002351369	INDEFERIDO
DANIEL COSTA DE SALES MACEDO	65053-2013	R002378775	INDEFERIDO
EDUARDO SILVA VALVERDE	733-2014	P001831205	INDEFERIDO
ELIOMAR JOSE DOS SANTOS	63544-2013	R002355454	INDEFERIDO
ERNANE SILVA FILHO	3669-2014	F001049771	INDEFERIDO
ESTENIO MOITA DE CARVALHO	5076-2014	P001822241	INDEFERIDO
FRANCISCO ALBERTO DE SANTANA SILVA	66977-2013	P001800504	INDEFERIDO
GIZIA ALVES PEREIRA	3861-2014	P001825000	INDEFERIDO
HAGAMENON SILVA DO CARMO	1824-2014	P001842877	INDEFERIDO
HILBERTO ASSIS SANTOS	2835-2014	P001806340	INDEFERIDO
ISABEL DAYANNE ALMEIDA JUNQUEIRA	65222-2013	P001764080	INDEFERIDO
JAIRA OLIVEIRA DOS SANTOS	1741-2014	P001805682	INDEFERIDO
JANE RIBEIRO DE ARAUJO	4358-2014	P001838808	INDEFERIDO
JOSE ANTONIO VIEIRA E SILVA	65809-2013	R002385189	INDEFERIDO
JOSE RODRIGUES DE CARVALHO NETO	2258-2014	P001832356	INDEFERIDO
JOSE SENA SOUZA	3738-2014	P001837409	INDEFERIDO
LEVI SILVA OLIVEIRA JUNIOR	60733-2013	R002367969	INDEFERIDO
LORENA RODRIGUES SENRA	367-2014	P001797680	INDEFERIDO
LUCIVALDO DOS SANTOS MIRANDA	66875-2013	P001821063	INDEFERIDO
ORLANDO OLIVEIRA DA SILVA	1697-2014	P001650213	INDEFERIDO
SANDRA REGINA SANTOS HEREDA	67129-2013	P001743777	INDEFERIDO
SANDRA REGINA SANTOS HEREDA	67125-2013	P001743776	INDEFERIDO
SAULO MELO DOS SANTOS	506-2014	P001831609	INDEFERIDO
SAULO MELO DOS SANTOS	509-2014	P001831608	INDEFERIDO
ADA VALERIA BARRETO	57400-2013	F001030327	DEFERIDO
ADENILSON DA SILVA PEIXOTO	63305-2013	R002368806	DEFERIDO
ADENILSON MALHEIROS SANTOS SILVA	56669-2013	P001761089	DEFERIDO
ADENILTON OLIVEIRA DA SILVA	52478-2013	F001016140	DEFERIDO
ADILSON SILVA DE JESUS	53842-2013	P001775874	DEFERIDO
ALBERTO EVANDRO DA MATA ALVES	94-2014	F001060283	DEFERIDO
ALDEINO JOSE MATIAS	8715-2014	F001064667	DEFERIDO
ALEX SANDRO SANTOS COSTA	64832-2013	P001770002	DEFERIDO
ALEXANDRE LUIS BORILLE	66891-2013	P001803244	DEFERIDO
ALEXSANDRO SOUZA DOS SANTOS	64743-2013	R002375552	DEFERIDO
ALFREDO GIL FONTES MEDRADO	114-2014	P001769031	DEFERIDO
ANA LUCIA S DE QUEIROZ	62207-2013	P001802301	DEFERIDO
ANA MARIA SANTANA DE ALMEIDA	1429-2014	F001060751	DEFERIDO
ANA PAULA DE SANTANA	4724-2014	R002406979	DEFERIDO
ANA PAULA DE SANTANA	4725-2014	R002399510	DEFERIDO
ANDRE OLIVEIRA FERNANDES DA SILVA	26994-2013	F000961045	DEFERIDO



SOLICITANTE	PROCESSO	AIT	RESULTADO
ANTONIO BALBINO DOS S LIMA	69036-2013	P001651426	DEFERIDO
ANTONIO CARLOS DOS SANTOS DE JESUS	46401-2013	P001716820	DEFERIDO
ANTONIO CARLOS SANTOS	48741-2013	P001747828	DEFERIDO
ANTONIO DE OLIVEIRA	4989-2014	R002413970	DEFERIDO
ANTONIO JORGE LIMA DA SILVA	66481-2013	C016482279	DEFERIDO
ANTONIO RAIMUNDO DA SILVA DIAS	52483-2013	P001778564	DEFERIDO
ARDONIO DA CRUZ RABELO	52359-2013	P001751600	DEFERIDO
ARJUNA DA SILVA PEIXOTO PARANAGUA	5019-2014	F001096437	DEFERIDO
AROLDO DE SANTANA	53891-2013	P001768912	DEFERIDO
BENEDITO FREITAS BARBOSA	55694-2013	R002358921	DEFERIDO
BERNARDO CENATTI ARTICO	59878-2013	P001764711	DEFERIDO
BRAZ DA SILVA SANTOS	65355-2013	F001054886	DEFERIDO
CAREN VERDE LEAL	56833-2013	P001768908	DEFERIDO
CARLOS ALBERTO CONCEICAO SILVA	57762-2013	F001042809	DEFERIDO
CARLOS ALBERTO M CARDOSO	53005-2013	P001776950	DEFERIDO
CARLOS ANTONIO DE O FERREIRA	53591-2013	R002343557	DEFERIDO
CARLOS EDUARDO M SILVEIRA	68778-2013	P001803567	DEFERIDO
CARLOS OLIVEIRA DE JESUS	57426-2013	P001741623	DEFERIDO
CASSIO LUIS FERREIRA BRAGA	68975-2013	R002377134	DEFERIDO
CELIA MARIA DE ASSIS L SANTOS	68776-2013	P001803922	DEFERIDO
CINTIA MOREIRA CAMPELO DE QUEIROZ	54425-2013	P001767668	DEFERIDO
CRISTIAN NELSON FREIRE RODRIGUES	56551-2013	P001775388	DEFERIDO
CRISTINA MARIA B DE BRITO	57345-2013	P001763998	DEFERIDO
DANIEL COSTA DE SALES MACEDO	65050-2013	R002374708	DEFERIDO
DEBORA RIBEIRO C ALMEIDA	57631-2013	F001038958	DEFERIDO
DEISE C PRASERES PITTA BAHIENSE	55564-2013	R002343496	DEFERIDO
DERIVAL DOS SANTOS	67497-2013	P001771476	DEFERIDO
EDGAR FERREIRA PESSOA PEREIRA	66494-2013	P001799484	DEFERIDO
EDICARLOS DE JESUS ALMEIDA	59645-2013	P001752113	DEFERIDO
EDIMAR DA COSTA MENDES	48000-2013	F000980208	DEFERIDO
EDISIO BEZERRA PATRIOTA	58139-2013	P001767004	DEFERIDO
EDIVALDO LIMA CONCEICAO	66751-2013	P001785913	DEFERIDO
EDMILSON DOS SANTOS VIEIRA	55539-2013	P001775030	DEFERIDO
EDSON BATISTA OLIVEIRA	61199-2013	P001725358	DEFERIDO
EDSON DOS SANTOS NASCIMENTO	57549-2013	F001043156	DEFERIDO
EDVALDO FRANCA BARRETO	59809-2013	P001741428	DEFERIDO
ELCIO WESLEY B SILVA	57103-2013	P001753539	DEFERIDO
ELMO JACKSON FERNANDES RODRIGUES	64504-2013	P001770863	DEFERIDO
EMANUELA FELISMINA B DE SOUZA	60215-2013	P001781587	DEFERIDO
ENIO SILVA SOARES	67054-2013	F001047390	DEFERIDO
EPITACIO DANTAS DE MIRANDA NETO	68688-2013	P001699197	DEFERIDO
EUNICE GASPAR N MACIEL	67495-2013	P001818328	DEFERIDO
FABIO CINTRA DOS SANTOS	15067-2014	R002426412	DEFERIDO
FABIO PAIXAO DO NASCIMENTO	57390-2013	F001037787	DEFERIDO
FABIO SIMOES PEREIRA	66652-2013	F001038449	DEFERIDO
FADUA CAMPELLO	64847-2013	R002376101	DEFERIDO
FERNANDO CHOAIRY CUNHA	61195-2013	P001794491	DEFERIDO
FLAVIA CRISTINA DE M SANTANA	63252-2013	R002368257	DEFERIDO
FRIDEMIS MOURA MATTOS DA SILVA	62578-2013	P001774285	DEFERIDO
GENIVAL SOUSA DE OLIVEIRA	50679-2013	P001758585	DEFERIDO
GERALDO FRANCA SILVANY	62381-2013	R002368759	DEFERIDO
GEYSARA DE BARROS SANTOS	67628-2013	P001714616	DEFERIDO
GILBERTO MAGALHAES DE SOUSA	60190-2013	R002347253	DEFERIDO
GILMAR SILVA PEREIRA	47193-2013	P001754552	DEFERIDO
GILVA LUIS DOS SANTOS	65094-2013	R002386976	DEFERIDO
GLEIDSON JESUS SANTOS	68802-2013	R002387167	DEFERIDO
IANA ARAGAO DE OLIVEIRA	58785-2013	P001778923	DEFERIDO
IRENIO SILVA MACEDO	57579-2013	F001038378	DEFERIDO
ISADORA LELLES BISOGNI	53001-2013	P001732503	DEFERIDO
ISIS LIMA DUARTE	57349-2013	F001041159	DEFERIDO
IURI SILVA SOARES	60771-2013	P001770595	DEFERIDO
IVAN BARATA DE ALMEIDA	66923-2013	P001650672	DEFERIDO
IVANILDO DA SILVA LIMA	58591-2013	P001757505	DEFERIDO
IVES ZAGALO LIMA NERI	56113-2013	P001762381	DEFERIDO
JACOB DANIEL BRODER	4651-2014	P001726313	DEFERIDO
JAIME SANTOS QUADROS JUNIOR	65301-2013	P001720144	DEFERIDO
JEREMIAS DAMASCENO R FILHO	64512-2013	P001771351	DEFERIDO
JILIARD CARVALHO CORDEIRO	52813-2013	P001777631	DEFERIDO
JOABE SANTOS BRITO	67639-2013	P001815581	DEFERIDO
JOAO DE JESUS ARAUJO	60449-2013	P001795919	DEFERIDO
JOEL RENATO CONCEICAO VIEIRA	51380-2013	C016692324	DEFERIDO
JONAS LIMA CUNHA	47785-2013	P001754472	DEFERIDO

SOLICITANTE	PROCESSO	AIT	RESULTADO
JORGE LUIZ SAPUCAIA CALABRICH	53939-2013	P001756020	DEFERIDO
JOSE AGOSTINHO P DO CARMO	62745-2013	P001771507	DEFERIDO
JOSE ANTONIO DOS SANTOS NETO	60398-2013	P001685938	DEFERIDO
JOSE ANTONIO DOS SANTOS SILVA	67918-2013	P001531819	DEFERIDO
JOSE ANTONIO SOARES REGIS	5029-2014	R002414390	DEFERIDO
JOSE CARLOS DA COSTA	66510-2013	P001785901	DEFERIDO
JOSE CARLOS DE SALES GARCEZ	68163-2013	P001825534	DEFERIDO
JOSE CARLOS PEREIRA SENA	60093-2013	P001776389	DEFERIDO
JOSE CARLOS RIBEIRO	64357-2013	P001741184	DEFERIDO
JOSE DE JESUS SANTOS	68829-2013	R002380320	DEFERIDO
JOSE MORAIS FRANCA	54614-2013	P001766040	DEFERIDO
JOSE NEI LEAL SANTOS	60404-2013	F001036383	DEFERIDO
JOSE PAULO DOS SANTOS	58990-2013	P001755552	DEFERIDO
JOSE ROQUE SOLEDADE DOS SANTOS	282-2014	P001822624	DEFERIDO
JOSE VANDERLEY DOS SANTOS	51254-2013	P001740951	DEFERIDO
JOSENILDO GASPAR BARRETO	54626-2013	P001744919	DEFERIDO
JOSEVAL DOS REIS	64966-2013	P001765144	DEFERIDO
JOSIVANDO DE JESUS PIRES	57034-2013	F001038214	DEFERIDO
JOSUE SILVA DE ALMEIDA	58702-2013	P001754316	DEFERIDO
JOZUEL OLIVEIRA ALVES	64803-2013	P001651235	DEFERIDO
JUSCELINO MENDES FERREIRA SOBRINHO	55838-2013	F001032048	DEFERIDO
KARLA DANIELLE MAUL	65367-2013	F001067538	DEFERIDO
KELMANY WILIAMS GOMES SANTOS	62511-2013	P001743069	DEFERIDO
KLEBER PEIXOTO FIGUEIREDO	58801-2013	P001521152	DEFERIDO
LEOILSON MOURA DOS SANTOS	50075-2013	F001016391	DEFERIDO
LEONOR SANDES ARAUJO FERNANDES	52326-2013	P001749422	DEFERIDO
LITAMAR ALMEIDA SANTOS	55527-2013	R002353598	DEFERIDO
LUCAS JERONIMO DULTRA BRITTO	64582-2013	P001799329	DEFERIDO
LUCIANO ANTONIO DA SILVA SANTOS	61800-2013	F001046446	DEFERIDO
LUCIANO DOS SANTOS AMORIM	57391-2013	F001016678	DEFERIDO
LUCIANO DOS SANTOS SILVA	51762-2013	P001746555	DEFERIDO
LUCIMARY CONCEICAO MENEQUELLI	62873-2013	F001042556	DEFERIDO
LUIS PEREIRA DOS SANTOS	62244-2013	F001040709	DEFERIDO
MANOEL MESSIAS BARBOSA	60129-2013	P001630903	DEFERIDO
MANOELI DA SILVA MORAIS	62594-2013	F001031939	DEFERIDO
MARCELO DE OLIVEIRA	56854-2013	R002354543	DEFERIDO
MARCELO RODRIGUES DE FREITAS	60208-2013	P001784892	DEFERIDO
MARCELO SOUZA	61181-2013	P001788636	DEFERIDO
MARCIO E SOUZA SILVA	64318-2013	P001783245	DEFERIDO
MARCUS VINICIUS A DA COSTA	63301-2013	P001772228	DEFERIDO
MARIA DA GLORIA M RAMOS	66897-2013	P001811527	DEFERIDO
MARIA DAS DORES A DE SANTANA	56608-2013	P001777607	DEFERIDO
MARIA DE LOURDES G MEDEIROS	63849-2013	F001043511	DEFERIDO
MARIA GIDELIA PINTO	46008-2013	R002324456	DEFERIDO
MARIA LUCIA CARVALHO BELFORT	59073-2013	P001623860	DEFERIDO
MARIA PEREIRA BRAGA	64200-2013	F001052923	DEFERIDO
MARIA ROSA DE C DOS S PEREIRA	56705-2013	F001031645	DEFERIDO
MARIA ROSA DE C DOS S PEREIRA	56703-2013	P001776893	DEFERIDO
MARIA SALETE PEDREIRA TORRES	68281-2013	P001840446	DEFERIDO
MARIANA OLIVEIRA RODRIGUES	57633-2013	P001767025	DEFERIDO
MARIO MARCOS GUEDES DE SOUZA	61336-2013	R002375500	DEFERIDO
MARLI MIRANDA DE CARVALHO FONTES	1380-2014	R002384329	DEFERIDO
MARLI MIRANDA DE CARVALHO FONTES	1384-2014	F001059216	DEFERIDO
MAURO MAROSIN HANISCH	58484-2013	P001754371	DEFERIDO
MILENA FERREIRA DOS SANTOS	45487-2013	P001724946	DEFERIDO
NADJA VIRGINIA SACRAMENTO DE SOUZA	62754-2013	R002374485	DEFERIDO
NAILTON JOSE T DOS SANTOS	55737-2013	F001016326	DEFERIDO
NEANDRO SOUZA PEREIRA	5624-2014	R002408230	DEFERIDO
NEURI BAVARESCO	55101-2013	P001716050	DEFERIDO
NILDO DA SILVA PINHEIRO	61314-2013	P001777348	DEFERIDO
NILTA SILVA MARQUES	67744-2013	R002401244	DEFERIDO
ODAIR JOSE DA SILVA COUTO	58845-2013	P001687960	DEFERIDO
OSVALDO GONCALVES DOS SANTOS FILHO	57292-2013	P001784923	DEFERIDO
PAULA MASCARENHAS SANTANA	5337-2012	P001396204	DEFERIDO
PAULO AUGUSTO DA SILVA	59526-2013	P001721398	DEFERIDO
PAULO DA SILVA	56259-2013	P001779001	DEFERIDO
PAULO JORGE M DE ALCANTARA	64972-2013	P001651238	DEFERIDO
PEDRO BARRETO PEIXOTO	49488-2013	F001021504	DEFERIDO
PEDRO DE SANTA INEZ NETO	63555-2013	F001045855	DEFERIDO
QUELMA MARTINIANO DA ROCHA	51190-2013	P001752184	DEFERIDO
RAIMUNDO EVANGELISTA DA SILVA	57241-2013	P001787712	DEFERIDO
RAIMUNDO FERNANDES DOS S ANDRADE	64662-2013	P001797367	DEFERIDO

SOLICITANTE	PROCESSO	AIT	RESULTADO
RAIMUNDO SANTOS VIEIRA	50736-2013	P001690111	DEFERIDO
RAISSA LIMA ANTUNES	60112-2013	P001796443	DEFERIDO
RAMON DA SILVA FERREIRA	33960-2013	F000978081	DEFERIDO
REBECA TEIXEIRA NERI	55576-2013	R002361165	DEFERIDO
REGINALDO CARMO DE SANTANA	64036-2013	P001774409	DEFERIDO
RENAN CAVALCANTE NASCIMENTO	63137-2013	P001746776	DEFERIDO
RICARDO AUGUSTO G OLIVEIRA	60621-2013	P001770050	DEFERIDO
RICARDO BRITTO C BOAVENTURA	51701-2013	R002362526	DEFERIDO
RICARDO GREGO DA SILVA	51206-2013	P001762626	DEFERIDO
RICARDO MORAIS MENEZES	57706-2013	F001016679	DEFERIDO
ROBERVAL RIBEIRO DOS SANTOS	57803-2013	F001014661	DEFERIDO
ROBSON PEREIRA CAJADO	58158-2013	R002364344	DEFERIDO
ROGERIO FERNANDES PONTES	63188-2013	P001783216	DEFERIDO
ROMILTON CONCEICAO DE ALMEIDA	53943-2013	R002358785	DEFERIDO
RONALDO DO NASCIMENTO SANTOS	57230-2013	P001756977	DEFERIDO
ROSANA MARA CHAVES RODRIGUES	65816-2013	F001042204	DEFERIDO
RUBENS FREITAS PESSOA	65372-2013	F001044593	DEFERIDO
SARA BERENICE DIAS DE ARANDAS	61994-2013	P001787100	DEFERIDO
SAULO DA SILVA SACRAMENTO	62437-2013	F001040929	DEFERIDO
SAULO DE AQUINO NUNES	57096-2013	P001686513	DEFERIDO
SAVIO OLIVEIRA MARINHO	62196-2013	P001755196	DEFERIDO
SECRETARIA DA SAUDE DA BAHIA	55491-2013	R002353122	DEFERIDO
SECRETARIA DA SEG PUBLICA DA BAHIA	56905-2013	R002348461	DEFERIDO
SECRETARIA DA SEG PUBLICA DA BAHIA	47231-2013	F000999961	DEFERIDO
SHEYLLA MARIA M DO N PINTO ME	48823-2013	P001005303	DEFERIDO
SILVANA TALENTO MOURA	69166-2013	P001807219	DEFERIDO
SILVANO DE AMORIM ARAUJO	40137-2013	F000979890	DEFERIDO
TACIO VITOR DUARTE SIMOES	58457-2013	R002368757	DEFERIDO
TAIS DANTAS DA SILVA	68054-2013	P001785392	DEFERIDO
TAO EQUIPAMENTOS INDUSTRIAS LTDA	62857-2013	F001036341	DEFERIDO
TARCISIO AMERICO DOS SANTOS	65023-2013	P001779116	DEFERIDO
TATIANA CHAVES MOURA PEREZ	67707-2013	P001726345	DEFERIDO
TEOMAR BARBOSA DIAS	5351-2014	F001078216	DEFERIDO
UBIRATAN DE CARVALHO	67771-2013	P001808308	DEFERIDO
VALFREDO O DOS SANTOS	61439-2013	P001652198	DEFERIDO
VANUSIA MENDES DE JESUS	53659-2013	P001531981	DEFERIDO
VICTOR HUMBERTO CHAU L JUNIOR	61625-2013	P001651130	DEFERIDO
VICTOR LYRA GUIMARAES LUZ	52083-2013	P001760594	DEFERIDO
VILMA MARCIA DOS SANTOS	61471-2013	P001691725	DEFERIDO
VILMA SANTOS CHAGAS	4650-2014	P001829921	DEFERIDO
VITORIA REGIA DIAS PAIVA	62041-2013	P001743485	DEFERIDO
WAGNER ROGERIO SANTOS NUNES	64510-2013	R002373933	DEFERIDO
WENDY CASTRO FERNANDES	50551-2013	P001756015	DEFERIDO
WILLIAMS DA CONCEICAO PEIXOTO	62300-2013	P001803870	DEFERIDO
WILSON LOPES ASSIS	65620-2013	P001797698	DEFERIDO
ALESSANDRO SANTOS DE ALMEIDA	3222-2014	P001823717	ADVERTÊNCIA
ANTONIO CARLOS DE JESUS	27255-2014	R002461914	ADVERTÊNCIA
ARMANDO MENDES GRILLO	58719-2013	R002351524	ADVERTÊNCIA
CALOS KLEBER BARBOSA SANTOS	7626-2014	R002405910	ADVERTÊNCIA
EDNALVO CARDOSO G CARNEIRO	65871-2013	R002355568	ADVERTÊNCIA
FRANCISCO DE ASSIS S BARRETO	4806-2014	P001819024	ADVERTÊNCIA
JOSE CARLOS ALVES DA SILVA	7655-2014	R002400127	ADVERTÊNCIA
MELQUIADES PEREIRA FILHO	64246-2013	R002377814	ADVERTÊNCIA

SOLICITANTE	PROCESSO	AIT	RESULTADO
MILTON FRANCISCO DOS SANTOS	63253-2013	R002363062	ADVERTÊNCIA
PAULO JOSE RAMOS	62598-2013	R002362377	ADVERTÊNCIA
REGINA MARIA FREIRE TORQUATO	1511-2014	P001816536	ADVERTÊNCIA
RICARDO DA SILVA CERQUEIRA	66492-2013	P001760981	ADVERTÊNCIA
VICTOR AMORIM DIAS	64594-2013	R002378405	ADVERTÊNCIA
WALDILSON PEREIRA DOS SANTOS	62822-2013	R002359245	ADVERTÊNCIA

Salvador, Terça-feira, 08 de Abril de 2014

FABRIZIO M. MARTINEZ
Superintendente Executivo

SECRETARIA MUNICIPAL DA REPARAÇÃO - SEMUR**PORTARIA Nº 005/2014**

A SECRETÁRIA MUNICIPAL DA REPARAÇÃO, no uso de suas atribuições legais,

Considerando que, de acordo com o art. 3º, IV, da Constituição Federal, constituem objetivos fundamentais da República Federativa do Brasil: promover o bem de todos, sem preconceitos de origem, raça, sexo, cor, idade e quaisquer outras formas de discriminação;

Considerando que o Estatuto da Igualdade Racial, Lei n.º 12.288/2010, foi instituído com o principal objetivo de garantir à população negra a efetiva igualdade de oportunidades na sociedade brasileira, a defesa dos seus direitos individuais e coletivos, além do combate à discriminação e às demais formas de intolerância;

Considerando também, que discriminação racial é definida no Estatuto da Igualdade Racial como: toda distinção, exclusão, restrição ou preferência baseada em raça, cor, descendência ou origem nacional ou étnica que tenha por objeto anular ou restringir o reconhecimento, gozo ou exercício, em igualdade de condições, de direitos humanos e liberdades fundamentais nos campos político, econômico, social, cultural ou em qualquer outro campo da vida pública ou privada;

Considerando ainda que, a Secretaria da Reparação é a instância da Prefeitura Municipal do Salvador responsável por articular, junto às instituições governamentais e não governamentais, políticas públicas de promoção da igualdade racial no Município;

Considerando mais que, a partir do Decreto n.º 23.837/2013 foi criado o Grupo de Trabalho Intersetorial, com a finalidade de promover o Combate ao Racismo Institucional e a Promoção da Igualdade Racial em todos os órgãos e entidades da Prefeitura Municipal de Salvador;

Considerando finalmente que, o Planejamento Estratégico da Prefeitura Municipal do Salvador estabelece como uma de suas estratégias, a implementação do Programa de Combate ao Racismo Institucional,

RESOLVE:

Art. 1º Designar Comissão Especial e Intersetorial de Sindicância composta por membros do Grupo de Trabalho Intersetorial do Programa de Combate ao Racismo Institucional: OILDA REJANE SILVA FERREIRA, matrícula n.º 115, representante da Secretaria Municipal da Reparação; SILVIA SANTOS AUGUSTO, matrícula n.º 976423-2, representante da Secretaria Municipal da Saúde; TÂNIA MÁRCIA LIMA PINTO, matrícula n.º 810371, representante da Secretaria Municipal de Gestão; FELIPE ALVES SANTIAGO FILHO, matrícula n.º 810726, representante da Procuradoria Geral do Município; ELIANE FÁTIMA BOA MORTE DO CARMO, matrícula n.º 875948, representante do Conselho Municipal das Comunidades Negras, para, sob a presidência da primeira, apurar os atos denunciados no Ofício n.º 315/2014 da Secretaria Municipal da Saúde, referentes à prática de suposto caso de racismo institucional naquela Secretaria, devendo a comissão concluir os seus trabalhos no prazo de 30 (trinta) dias, com a apresentação de relatório circunstanciado.

GABINETE DA SECRETÁRIA MUNICIPAL DA REPARAÇÃO, em 09 de abril de 2014.

IVETE ALVES DO SACRAMENTO
Secretária

LICITAÇÕES**SECRETARIA MUNICIPAL DE GESTÃO****RESULTADO DE LICITAÇÃO**

A Comissão Central Permanente de Licitação - COMPEL, atendendo a decisão do Sr. Secretário Municipal de Gestão divulga o resultado da licitação abaixo especificada:

PREGÃO ELETRÔNICO - SEMGE N.º 017/2014 - PROC: 5440/2013 - SEMGE.

OBJETO: Registro de preços de gêneros alimentícios (AZEITE DE DENDÊ, EXTRATO DE TOMATE, LEITE DO CÔCO EM GARRAFA, VINAGRE DE ÁLCOOL, SAL IODADO DE MESA, TEMPERO CULINÁRIO PRONTO).

LICITANTE	LOTE	VALOR (R\$)
LITORAL NORTE COMÉRCIO DE PRODUTOS ALIMENTÍCIOS LTDA.	05	39.900,00
MIRABELA COMÉRCIO E INDÚSTRIA DE ALIMENTOS LTDA.	06	156.400,00

LOTES: 01, 02, 03 E 04 FRACASSADO

DATA DA HOMOLOGAÇÃO: 07/04/2014

Salvador, 09 de abril de 2014.

FLÁVIA BITTENCOURT PAMPLONA
Presidente

**COMISSÃO CENTRAL PERMANENTE DE LICITAÇÃO
RESULTADO DE LICITAÇÃO**

A Comissão Central Permanente de Licitação - COMPEL, atendendo a decisão do Sr. Secretário Municipal de Gestão divulga o resultado da licitação abaixo especificada:

PREGÃO ELETRÔNICO - SEMGE n.º 032/2014 - Proc. 3601/2013-SEMG, cujo objeto é a contratação de empresa especializada na prestação de gerenciamento informatizado de frota de veículos,



através de sistema de cartões eletrônicos e vale combustível.

LICITAÇÃO FRACASSADA

DATA DA HOMOLOGAÇÃO: 04/04/2014

Salvador, 09 de abril de 2014.

FLÁVIA B. PAMPLONA
Presidente

SECRETARIA MUNICIPAL DA SAÚDE - SMS

COORDENADORIA ADMINISTRATIVA

AVISO DE CONVOCAÇÃO

A Coordenadoria Administrativa torna público para conhecimento dos interessados que será realizada COTAÇÃO DE PREÇO N.º 020/2014. Objeto: **Registro de preços para aquisição de mochilas**. As propostas deverão ser apresentadas até as 16h do dia 14 de abril de 2014. O processo administrativo n.º 3435/2014 referente ao objeto da presente cotação encontra-se no Setor de Suprimentos - SESUP, telefones: (71) 3186-1118 ou 3186-1147 e-mail: searp.saude@salvador.ba.gov.br, onde os interessados poderão solicitar maiores informações.

Salvador, 08 de abril de 2014.

ARMANDO JOSÉ MEIRELES DA SILVA LESSA
Coordenador

COORDENADORIA ADMINISTRATIVA

AVISO DE CONVOCAÇÃO

A Coordenadoria Administrativa torna público para conhecimento dos interessados que será realizada COTAÇÃO DE PREÇO N.º 021/2014. Objeto: **Registro de preços para aquisição de preservativos**. As propostas deverão ser apresentadas até as 16h do dia 14 de abril de 2014. O processo administrativo n.º 10939/2013 referente ao objeto da presente cotação encontra-se no Setor de Suprimentos - SESUP, telefones: (71) 3186-1118 ou 3186-1147 e-mail: searp.saude@salvador.ba.gov.br, onde os interessados poderão solicitar maiores informações.

Salvador, 08 de abril de 2014.

ARMANDO JOSÉ MEIRELES DA SILVA LESSA
Coordenador

COORDENADORIA ADMINISTRATIVA

AVISO DE CONVOCAÇÃO

A Coordenadoria Administrativa torna público para conhecimento dos interessados que será realizada COTAÇÃO DE PREÇO N.º 027/2014, contratação de empresa especializada para fornecer e instalar 01(um) elevador na Unidade **CAE CENTRO**, localizado na Rua Carlos Gomes, s/nº, bairro Centro, na cidade de Salvador/BA. As propostas deverão ser apresentadas até as 15h do dia 14 de abril de 2014. O processo administrativo n.º 9544/2013 referente ao objeto da presente cotação encontra-se no Setor de Suprimentos - SESUP, telefone: (71) 3186-1017 ou 3186-1146 e-mail: supri.saude@salvador.ba.gov.br, onde os interessados poderão solicitar maiores informações.

Salvador, 11 de Abril de 2014.

ARMANDO JOSÉ MEIRELES DA SILVA LESSA
Coordenador

COORDENADORIA ADMINISTRATIVA

AVISO DE CONVOCAÇÃO

A Coordenadoria Administrativa torna público para conhecimento dos interessados que será realizada COTAÇÃO DE PREÇO N.º 044/2014. Objeto: **Registro de preços para aquisição de equipamentos de raio-x**. As propostas deverão ser apresentadas até as 16h do dia 14 de abril de 2014. O processo administrativo n.º 3789/2014 referente ao objeto da presente cotação encontra-se no Setor de Suprimentos - SESUP, telefones: (71) 3186-1118 ou 3186-1147 e-mail: searp.saude@salvador.ba.gov.br, onde os interessados poderão solicitar maiores informações.

Salvador, 08 de abril de 2014.

ARMANDO JOSÉ MEIRELES DA SILVA LESSA
Coordenador

AVISO DE CONVOCAÇÃO

A Comissão Setorial Permanente de Licitação - COPEL, com fundamento na Lei 10.520/02, Lei Municipal n.º 6.148/02, Decreto Municipal 13.724/02, Lei 8.666/93 na sua atual redação, subsidiariamente, e Lei Municipal 4.484/92, esta, no que couber, torna público para conhecimento dos interessados que serão realizadas as seguintes licitações:

Pregão Eletrônico - SMS n.º 054/2014

Objeto: REGISTRO DE PREÇOS PARA AQUISIÇÃO DE FÓRMULA NUTRICIONAL.

Processo n.º 3072/2014-SMS

Recebimento das Propostas a partir do dia 24/04/2014 até às 08:00 horas do dia 25/04/2014

Abertura das Propostas: 25/04/2014 às 09:00 horas

Sessão de Disputa dos Preços: 25/04/2014 às 10:00 horas

Pregão Eletrônico - SMS n.º 055/2014

Objeto: REGISTRO DE PREÇOS PARA AQUISIÇÃO DE DIETA ALIMENTAR.

Processo n.º 2765/2014-SMS

Recebimento das Propostas a partir do dia 24/04/2014 até às 13:00 horas do dia 25/04/2014

Abertura das Propostas: 25/04/2014 às 14:00 horas

Sessão de Disputa dos Preços: 25/04/2014 às 15:00 horas

Pregão Eletrônico - SMS n.º 056/2014

Objeto: REGISTRO DE PREÇOS PARA AQUISIÇÃO DE MATERIAL DE RADIOLOGIA.

Processo n.º 1371/2014-SMS

Recebimento das Propostas a partir do dia 22/04/2014 até às 13:00 horas do dia 23/04/2014

Abertura das Propostas: 23/04/2014 às 13:30 horas

Sessão de Disputa dos Preços: 23/04/2014 às 14:00 horas

Os Editais e seus anexos encontram-se à disposição nos endereços: www.compras.salvador.ba.gov.br e www.licitacoes-e.com.br.

Salvador, 07 de abril de 2014

STELA GLEIDE OLIVEIRA SANTANA
Presidente/COPEL

COORDENADORIA ADMINISTRATIVA

AVISO DE CONVOCAÇÃO

A Coordenadoria Administrativa torna público para conhecimento dos interessados que será realizada PEDIDO DE COMPRA N.ºs. 1346 e 1347/2014, para aquisição de **sistema gerador de ar comprimido medicinal e pistola de limpeza para lúmens**. As propostas deverão ser apresentadas até as 10:00h do dia 14 de abril de 2014.

O processo administrativo n.º 2234/2013 referente ao objeto das presentes cotações encontra-se no Setor de Suprimentos - SESUP, telefone: (71) 3186-1017 ou 3186-1146 e-mail: supri.saude@salvador.ba.gov.br, onde os interessados poderão solicitar maiores informações.

Salvador, 08 de Abril de 2014.

ARMANDO JOSÉ MEIRELES DA SILVA LESSA
Coordenador

COORDENADORIA ADMINISTRATIVA

DISPENSA DE LICITAÇÃO N.º 018/2014

PROCESSO N.º: 2775/2014

CONTRATADA: MEDISIL COMERCIAL FARMACÊUTICA E HOSPITALAR

CNPJ: 96.827.563/0001-27

OBJETO: Aquisição de medicamento visando atendimento de paciente, em cumprimento de Ação Judicial, conforme CI N.º 50/2014 - Assistência Farmacêutica.

VALOR GLOBAL: R\$ 62,40, (sessenta e dois reais e quarenta centavos)

AMPARO LEGAL: Artigo 24, Inciso IV da Lei N.º 8.666/93.

DOTAÇÃO ORÇAMENTÁRIA: Projeto Atividade 10.303.030.2104; Elemento de Despesa 3.3.90.32; Fonte de Recursos 014 (Transferências de Recursos - Saúde)

PRAZO DE ENTREGA: Imediato

DATA DO ATO: 01/04/2014

Salvador, 09 de Abril de 2014.

ARMANDO JOSÉ MEIRELES DA SILVA LESSA
Coordenador

COORDENADORIA ADMINISTRATIVA

DISPENSA DE LICITAÇÃO N.º 019/2014

PROCESSO N.º: 2764/2014

CONTRATADAS: MEDISIL COMERCIAL FARMACÊUTICA E HOSPITALAR LTDA

CNPJ: 96.827.563/0001-27 - R\$ 2.336,00 - Itens 01 e 02

LDT PRODUTOS FARMACÊUTICOS E HOSPITALARES LTDA

CNPJ: 01.193.306/0001-74 - R\$ 3.143,92 - Itens 03 e 04

OBJETO: Aquisição de medicamentos, para atender a pacientes, conforme CI Assistência Farmacêutica nº 45/2014.
VALOR GLOBAL: R\$ 5.479,92 (cinco mil quatrocentos e setenta e nove reais e noventa e dois centavos)
AMPARO LEGAL: Artigo 24, Inciso II da Lei Nº 8.666/93.
DOTAÇÃO ORÇAMENTÁRIA: Projeto Atividade 10.303.030.2104; Elemento de Despesa 3.3.90.32; Fontes de Recursos 014 (Transferências de Recursos - Saúde)
PRAZO DE ENTREGA: Imediato
DATA DO ATO: 01/04/2014

Salvador, 09 de Abril de 2014.

ARMANDO JOSÉ MEIRELES DA SILVA LESSA
Coordenador

COORDENADORIA ADMINISTRATIVA
DISPENSA DE LICITAÇÃO Nº 020/2014

PROCESSO Nº: 2777/2014
CONTRATADA: MEDISIL COMERCIAL FARMACÊUTICA E HOSPITALAR
CNPJ: 96.827.563/0001-27
OBJETO: Aquisição de medicamento visando atender pacientes, em cumprimento de Ação Judicial, conforme CI Nº 46/2014 - Assistência Farmacêutica.
VALOR GLOBAL: R\$ 1.720,00 (um mil setecentos e vinte reais)
AMPARO LEGAL: Artigo 24, Inciso II da Lei Nº 8.666/93.
DOTAÇÃO ORÇAMENTÁRIA: Projeto Atividade 10.303.030.2104; Elemento de Despesa 3.3.90.32; Fonte de Recursos 014 (Transferências de Recursos - Saúde)
PRAZO DE ENTREGA: Imediato
DATA DO ATO: 01/04/2014

Salvador, 09 de Abril de 2014.

ARMANDO JOSÉ MEIRELES DA SILVA LESSA
Coordenador

COORDENADORIA ADMINISTRATIVA
DISPENSA DE LICITAÇÃO Nº 035/2014

PROCESSO Nº: 3600/2014
CONTRATADA: NORPROD DISTRIB. DE PROD. HOSPITALARES LTDA
CNPJ: 07.803.384/0002-00
OBJETO: Aquisição de medicamento visando ao cumprimento de Ação Judicial, para atender paciente, conforme CI Nº 093/2014 - Assistência Farmacêutica.
VALOR GLOBAL: R\$ 286.054,50, (duzentos e oitenta e seis mil, cinqüenta e quatro reais e cinqüenta centavos)
AMPARO LEGAL: Artigo 24, Inciso IV da Lei Nº 8.666/93.
DOTAÇÃO ORÇAMENTÁRIA: Projeto Atividade 10.303.030.2104; Elemento de Despesa 3.3.90.30; Fonte de Recursos 014 (Transferências de Recursos - Saúde)
PRAZO DE ENTREGA: Imediato
DATA DO ATO: 08/04/2014

Salvador, 09 de Abril de 2014.

ARMANDO JOSÉ MEIRELES DA SILVA LESSA
Coordenador

**SECRETARIA MUNICIPAL DE PROMOÇÃO SOCIAL E COMBATE À
POBREZA**

Fundação Cidade Mãe - FCM

RETIFICAÇÃO DE AVISO DE CONVOCAÇÃO

PUBLICADO NO DOM Nº 6.072, de 08 de abril de 2014, págs. 10 e 11.
PREGÃO ELETRÔNICO - FCM Nº 002/2014

ONDE SE LÊ:

RECEBIMENTO DAS PROPOSTAS:: 22/04/2014 até às 14:00 horas do dia 23/04/2014.

LEIA-SE:

RECEBIMENTO DAS PROPOSTAS:: 23/04/2014 até às 14:00 horas do dia 24/04/2014.

ONDE SE LÊ:

ABERTURA DAS PROPOSTAS: 23/04/2014 às 14:00 horas

LEIA-SE:

ABERTURA DAS PROPOSTAS: 24/04/2014 às 14:00 horas

ONDE SE LÊ:

SESSÃO DE DISPUTA DE PREÇOS: 23/04/2014 às 14:45 horas

LEIA-SE:

SESSÃO DE DISPUTA DE PREÇOS: 24/04/2014 às 14:45 horas

Salvador, 09 de abril de 2014.

JANETE REIS DO NASCIMENTO LIMA
Presidente da CPL / FCM

SECRETARIA MUNICIPAL DE URBANISMO E TRANSPORTE

Superintendência de Trânsito e Transporte do Salvador - TRANSALVADOR

AVISO DE LICITAÇÃO

A COMISSÃO PERMANENTE DE LICITAÇÃO - COPEL torna público, para conhecimento dos interessados, que será realizada LICITAÇÃO Nº 001/2014 - PREGÃO ELETRÔNICO Nº 001/2014 - PROCESSO Nº 50710/2013 - TRANSALVADOR, que tem por objeto aquisição de 04 (quatro) Cancelas Automáticas, incluindo os serviços de instalação, para diversas unidades da TRANSALVADOR. Recebimento das propostas a partir das 08:00 horas do dia 11/04/2014 até às 10:00 horas do dia 25/04/2014, abertura no dia 25/04/2014 às 10:00 horas e início da sessão de disputa no dia 25/04/2014 às 11:00 horas, horário de Brasília. Os editais e seus anexos encontram-se à disposição dos interessados, no endereço eletrônico: www.licitacoes-e.com.br.

Salvador, 08 de abril 2014.

CARLOS GERALDO DIAS PIMENTEL DOS SANTOS
Presidente da Comissão Permanente de Licitação

RESUMO DISPENSA DE LICITAÇÃO Nº. 17/2014

PROCESSO Nº.: 15818/2014
CONTRATADA: AUTOSERV ESTOFAMENTOS ACESSÓRIOS E SERVIÇOS LTDA - ME.
CNPJ: 04.051.566/0001-01.
OBJETO: Concerto e reforma de cadeiras e poltronas 97 (noventa e sete unidades).
VALOR GLOBAL: R\$ 6.815,00 (seis mil oitocentos e quinze reais).
DOTAÇÃO ORÇAMENTÁRIA: Projeto/Atividade: 26.122.015.2001 - Manutenção dos Serviços Técnicos e Administrativos - TRANSALVADOR; Elemento da Despesa 3.3.90.39 - Outros Serviços de Terceiros - Pessoa Jurídica.
FONTE: 050 - Receita Própria de Entidades de Administração Indireta.
AMPARO LEGAL: Inciso II do Art. 24 da Lei Federal nº. 8.666/93.
DATA DA HOMOLOGAÇÃO: 02.04.2014

Salvador (Ba), 08 de abril de 2014.

MARCELO GARCIA
Diretor Administrativo e Financeiro

RESUMO DISPENSA DE LICITAÇÃO Nº. 18/2014

PROCESSO Nº.: 25134/2014
CONTRATADA: UNITEC COMÉRCIO E SERVIÇOS LTDA - ME.
CNPJ: 05.913.471/0001-04.
OBJETO: Aquisição de uma Impressora Laser Colorida.
VALOR GLOBAL: R\$ 3.025,00 (três mil e vinte e cinco reais).
DOTAÇÃO ORÇAMENTÁRIA: Projeto/Atividade: 26.122.015.2001 - Manutenção dos Serviços Técnicos e Administrativos - TRANSALVADOR; Elemento da Despesa 4.4.90.52 - Equipamentos e Material Permanente.
FONTE: 050 - Receita Própria de Entidades de Administração Indireta.
AMPARO LEGAL: Inciso II do Art. 24 da Lei Federal nº. 8.666/93.
DATA DA HOMOLOGAÇÃO: 04.04.2014

Salvador (Ba), 08 de abril de 2014.

MARCELO GARCIA
Diretor Administrativo e Financeiro

RESUMO DISPENSA DE LICITAÇÃO Nº. 19/2014

PROCESSO Nº.: 22179/2014
CONTRATADA: ESCRIMÓVEIS COMÉRCIO LTDA - ME.
CNPJ: 04.085.970/0001-98.
OBJETO: Aquisição de 14 cadeiras, 02 poltronas e 10 estantes em aço com 06 prateleiras.
VALOR GLOBAL: R\$ 7.950,00 (sete mil novecentos e cinqüenta reais).
DOTAÇÃO ORÇAMENTÁRIA: Projeto/Atividade: 26.122.015.2001 - Manutenção dos Serviços Técnicos e Administrativos - TRANSALVADOR; Elemento da Despesa 4.4.90.52 - Equipamentos e Material Permanente.
FONTE: 050 - Receita Própria de Entidades de Administração Indireta.
AMPARO LEGAL: Inciso II do Art. 24 da Lei Federal nº. 8.666/93.
DATA DA HOMOLOGAÇÃO: 02.04.2014

Salvador (Ba), 08 de abril de 2014.

MARCELO GARCIA
Diretor Administrativo e Financeiro

SECRETARIA MUNICIPAL DA INFRAESTRUTURA E DEFESA CIVIL

Companhia de Desenvolvimento Urbano do Salvador - DESAL

ERRATA

Na publicação da DISPENSA DE LICITAÇÃO Nº 016/2014 no Diário Oficial do Município do dia 01 DE ABRIL de 2014, pagina nº 10, onde lê-se EMPRESA: SIG IMPRESSÕES LTDA-ME, leia-se EMPRESA: NOVASCREEEN SILK E SING LTDA-ME

Salvador, 09 de abril de 2014

EVERALDO OLIVEIRA
Gerente administrativo



CONTRATOS

GABINETE DO PREFEITO - GABP

RESUMO DE TERMO ADITIVO 001/004-2013/2014

PR-GABP-0556/2014

Dispensa de Licitação

Contratante: Gabinete do Prefeito - GABP

C.N.P.J.: 13.927.801/0001-49

Contratada: Empresa Gráfica da Bahia-EGBA

C.N.P.J.: 15.257.819/0001-06

Objeto: Acrescer à cláusula 4ª do contrato o valor de R\$150.000,00(cento e cinquenta mil reais)

Projeto/ Atividade: 04.131.015.2505 - Impressão do Diário Oficial

Elemento de Despesa: 3.3.90.39 - Outros Serviços de Terceiros - Pessoa Jurídica

Fonte: 000 .

Amparo Legal: Lei nº 8.666/93,

Assinatura: 27 de fevereiro de 2014

Foro: Cidade do Salvador

Salvador, 09 de abril de 2014

JOÃO INACIO RIBEIRO ROMA NETO

Chefe de Gabinete do Prefeito

PROCURADORIA GERAL DO MUNICÍPIO - PGMS

RESUMO DE AUTORIZAÇÃO DE FORNECIMENTO DE MATERIAL

AFM: 2014001839

Processo nº 1985/2013

Contratada: MBS DISTRIBUIDORA COMERCIAL LTDA

CNPJ: 05.821.117/0002-30

Objeto: Aquisição de condicionador de ar janela

Valor Total: R\$ 2.708,00 (dois mil setecentos e oito reais)

Amparo Legal: Lei nº 8.666/93 e Lei Municipal nº 4.484/92

Dotação Orçamentária: Projeto/Atividade- 2001 - Elemento de Despesa- 4.4.90.52 Fonte 000

Data: 09.04.14

Salvador, 09 de abril de 2014.

LUCIANA RODRIGUES

Procuradora Geral do Município

SECRETARIA MUNICIPAL DE GESTÃO

RESUMO DO TERMO DE COMPROMISSO

PREGÃO ELETRÔNICO SEMGE N.º 16/2014

PROCESSO: 5432/2013

OBJETO: Registro de preços de gêneros alimentícios.

TERMO DE COMPROMISSO SEMGE N.º 48/2014

CONTRATADO: MIRABELLA COMÉRCIO E INDÚSTRIA DE ALIMENTOS LTDA

CNPJ: 00.896.177/0001-18

VIGÊNCIA: Este termo de compromisso de fornecimento terá vigência de 01 (um) ano, a contar da data de sua assinatura.

DOTAÇÃO ORÇAMENTÁRIA:

ÓRGÃO/ENTIDADE	PROJETO/ATIVIDADE	ELEMENTO DE DESPESA	FONTE
SMED	12.361.029.2025	3.3.90.30	004 015

DATA DA ASSINATURA: 09 de abril de 2014.

ASSINAM:

ALEXANDRE TOCCHETTO PAUPERIO

SECRETARIA MUNICIPAL DE GESTÃO

ANTÔNIO PITHON BARRETO NETO

MIRABELLA COMÉRCIO E INDÚSTRIA DE ALIMENTOS LTDA

ITEM	MATERIAL	U.M.	VALOR UNITÁRIO
01	200012766 - CAÇÃO EM POSTAS	KG	11,96

Salvador, 09 de abril de 2014.

KAI0 VINICIUS MORAES LEAL

Diretor Geral de Logística e Patrimônio/DGLP

RESUMO DO TERMO DE APOSTILAMENTO Nº 229/2014

CONTRATO nº 037/2013

OBJETO: Com vistas à descentralização do pagamento, Amparo Legal: 8.666/93 e 4.484/92.

EDITAL DE PREGÃO ELETRÔNICO: 063/2013.

CONTRATADA: REALIZA TRANSPORTES E LOCAÇÃO DE VEÍCULO LTDA.

DATA DE ASSINATURA: 10 de março de 2014

ÓRGÃO	PROJETO/ATIVIDADE	ELEMENTO DE DESPESA	FONTE	VALOR MENSAL ESTIMADO (R\$)
SEMOP	15.452.006.2231	3.3.90.39	000	56.517,66

Salvador, 09 de abril de 2014

KAI0 VINICIUS MORAES LEAL

Diretor/DGLP

RESUMO DO TERMO DE APOSTILAMENTO Nº 230/2014

CONTRATO nº 016/2012

OBJETO: Com vistas à descentralização do pagamento, Amparo Legal: 8.666/93 e 4.484/92.

EDITAL DE PREGÃO ELETRÔNICO - SEPLAG n.º 048/2012.

CONTRATADA: ENGESOFTWARE TECNOLOGIA S/A.

DATA DE ASSINATURA: 08 de Abril de 2014

ÓRGÃO/ENTIDADE	PROJETO/ATIVIDADE	ELEMENTO DE DESPESA	FONTE	VALOR MENSAL ESTIMADO (R\$)
GABP	04.122.015.2001 04.122.005.2219 04.122.005.2221 04.122.015.2508	3.3.90.37	000	32.732,52

Salvador, 08 de abril de 2014

KAI0 VINICIUS MORAES LEAL

Diretor/DGLP

RESUMO DO TERMO DE APOSTILAMENTO Nº 231/2014

CONTRATO nº 041/2013

OBJETO: Com vistas à descentralização do pagamento, Amparo Legal: 8.666/93 e 4.484/92.

EDITAL DE PREGÃO ELETRÔNICO - SEMGE n.º 070/2013.

CONTRATADA: WS SOLUÇÕES CORPORATIVAS LTDA.

DATA DE ASSINATURA: 08 de abril de 2014.

ÓRGÃO/ENTIDADE	PROJETO/ATIVIDADE	ELEMENTO DE DESPESA	FONTE	VALOR MENSAL ESTIMADO (R\$)
GABP	04.122.015.2001 04.122.005.2219 04.122.005.2221 04.122.015.2508	3.3.90.37	000	107.639,50

Salvador, 08 de abril de 2014

KAI0 VINICIUS MORAES LEAL

Diretor/DGLP

RESUMO DO TERMO DE APOSTILAMENTO Nº 232/2014

CONTRATO nº 043/2013

OBJETO: Com vistas à descentralização do pagamento, Amparo Legal: 8.666/93 e 4.484/92.

EDITAL DE PREGÃO ELETRÔNICO - SEMGE n.º 070/2013 de 05/09/2013.

CONTRATADA: CS CONSTRUÇÕES E EMPREENDIMENTOS LTDA.

DATA DE ASSINATURA: 08 de Abril de 2014

ÓRGÃO	PROJETO/ATIVIDADE	ELEMENTO DE DESPESA	FONTE	VALOR MENSAL ESTIMADO (R\$)
GABP	04.122.015.2001 04.122.005.2219 04.122.005.2221 04.122.015.2508	3.3.90.37	000	177.086,52

Salvador, 08 de abril de 2014

KAI0 VINICIUS MORAES LEAL

Diretor/DGLP

**RESUMO DO TERMO DE APOSTILAMENTO Nº 233/2014**

CONTRATO nº 044/2013

OBJETO: Com vistas à descentralização do pagamento, Amparo Legal: 8.666/93 e 4.484/92.

EDITAL DE PREGÃO ELETRÔNICO - SEMGE n.º 073/2013 de 19/09/2013

CONTRATADA: BRASPE EMPREENDIMENTOS E SERVIÇOS LTDA.

DATA DE ASSINATURA: 08 de Abril de 2014.

ÓRGÃO/ ENTIDADE	PROJETO/ ATIVIDADE	ELEMENTO DE DESPESA	FONTE	VALOR MENSAL ESTIMADO (R\$)
GABP	04.122.015.2001 04.122.005.2219 04.122.005.2221 04.122.015.2508	3.3.90.37	000	47.517,08

Salvador, 08 de abril de 2014

KAIO VINICIUS MORAES LEAL
Diretor/DGLP**RESUMO DO TERMO DE APOSTILAMENTO Nº 234/2014**

CONTRATO nº 048/2013

OBJETO: Com vistas à descentralização do pagamento, Amparo Legal: 8.666/93 e 4.484/92.

EDITAL DE PREGÃO ELETRÔNICO - SEMGE n.º 072/2013.

CONTRATADA: EPIC EMPREENDIMENTOS LTDA - EPP

DATA DE ASSINATURA: 08 de Abril de 2014.

ÓRGÃO	PROJETO/ ATIVIDADE	ELEMENTO DE DESPESA	FONTE	VALOR MENSAL ESTIMADO (R\$)
GABP	04.122.015.2001 04.122.005.2219 04.122.005.2221 04.122.015.2508	3.3.90.37	000	16.094,63

Salvador, 08 de abril de 2014

KAIO VINICIUS MORAES LEAL
Diretor/DGLP**RESUMO DO TERMO DE APOSTILAMENTO Nº 235/2014**

CONTRATO nº 047/2013

OBJETO: Com vistas à descentralização do pagamento, Amparo Legal: 8.666/93 e 4.484/92.

EDITAL DE PREGÃO ELETRÔNICO - SEMGE n.º 072/2013.

CONTRATADA: EPIC EMPREENDIMENTOS LTDA - EPP

DATA DE ASSINATURA: 08 de Abril de 2014.

ÓRGÃO	PROJETO/ ATIVIDADE	ELEMENTO DE DESPESA	FONTE	VALOR MENSAL ESTIMADO (R\$)
GABP	04.122.015.2001 04.122.005.2219 04.122.005.2221 04.122.015.2508	3.3.90.37	000	138.676,34

Salvador, 08 de abril de 2014

KAIO VINICIUS MORAES LEAL
Diretor/DGLP**SECRETARIA MUNICIPAL DO DESENVOLVIMENTO, TURISMO E CULTURA****Empresa Salvador Turismo - SALTUR****RETIFICAÇÃO**

Retificação do Resumo do Contrato de patrocínio nº 186-2014 publicado em 08 de Abril de 2014.

ONDE SE LE: CONTRATADA: EMPRESA SOLE PRODUÇÕES, EVENTOS E REPRESENTAÇÕES LTDA - ME**LEIA-SE: CONTRATADA -- EMPRESA SOLE PRODUÇÕES LTDA**

Salvador, 09 de Abril de 2014.

ROBSON GONÇALVES CARVALHO
Diretor Administrativo e Financeiro**SECRETARIA MUNICIPAL DA SAÚDE - SMS****RESUMO DO CONTRATO DE PRESTAÇÃO DE SERVIÇOS**

CONTRATO Nº. 044/2014

PROCESSO nº. 8830/2013

MODALIDADE: Concorrência - SMS 002/2013

OBJETO: Contratação de Pessoa Jurídica Prestadora de Serviços de Saúde para atuar em regime de gerenciamento complementar com o Poder Público Municipal na Unidade de Pronto Atendimento Edson Teixeira Barbosa.

VALOR TOTAL: R\$ 11.418.197,28 (onze milhões quatrocentos e dezoito mil cento e noventa e sete reais e vinte e oito centavos).

DOTAÇÃO ORÇAMENTÁRIA: Projetos/Atividades 10.302.028.2096 e 10.301.027.2087 Elemento de Despesa 3.3.90.39 e Fontes de Recursos 002 e 014.

PRAZO DE VIGÊNCIA: Prazo de vigência de 12 (doze) meses, a contar da data de assinatura do contrato.

CONTRATADA: INSTITUTO DE GESTÃO E HUMANIZAÇÃO - IGH

CNPJ: 11.858.570/0001-33

DATA DA ASSINATURA: 01/04/2014

AMPARO LEGAL: Lei Federal nº 8.666/93

RESPONSÁVEL LEGAL: Paulo Brito Bittencourt

Salvador, 08 de abril de 2014.

JOSÉ ANTÔNIO RODRIGUES ALVES
Secretaria Municipal da Saúde**RESUMO DA CARTA - CONTRATO Nº 051/2014**

PROCESSO nº 5624/201

MODALIDADE: Pregão Eletrônico nº 205/2013

OBJETO: Aquisição de equipamentos para atender as necessidades do projeto QUALISUS.

VALOR TOTAL: R\$ 20.990,00 (vinte mil novecentos e noventa reais).

DOTAÇÃO ORÇAMENTÁRIA: Projetos/Atividades 04.122.015.2001, 10.302.028.2093, Elemento de Despesa 4.4.90.52 e Fonte de Recursos 023, 002 e 014.

PRAZO DE VIGÊNCIA: Prazo de vigência de 90 (noventa) dias, a partir da data de assinatura; improrrogável. CONTRATADA: TECMAGEM INDÚSTRIA E COMÉRCIO DE EQUIPAMENTOS MÉDICO-HOSPITALARES LTDA ME

CNPJ: 07.586.763/0001-05

DATA DA ASSINATURA: 04/04/2014

AMPARO LEGAL: Lei Federal nº 8.666/93 e Lei Municipal nº 4.484/92

RESPONSÁVEL LEGAL: CARLOS ANTONIO BIGARELLA

Salvador, 05 de abril de 2014.

JOSÉ ANTÔNIO RODRIGUES ALVES
Secretaria Municipal da Saúde**RETIFICAÇÃO DE RESUMO DAS CARTAS-CONTRATO Nº 007 A 011/2014**

Retificação de Publicação de Resumo da Carta-Contrato nº 007/2014, celebrado em 23/01/2014, com a empresa COMÉRCIO DE MATERIAIS MÉDICOS HOSPITALARES MACROSUL LTDA, publicado no DOM nº 6.042, de 19 de fevereiro de 2014, página 51.

Onde se Lê:

PRAZO DE VIGÊNCIA: Prazo de vigência de 60 (sessenta) dias, a partir da data de assinatura; improrrogável.

Leia-se:

PRAZO DE VIGÊNCIA: Prazo de vigência de 60 (sessenta) dias, a partir da data de assinatura.

Retificação de Publicação de Resumo da Carta-Contrato nº 008/2014, celebrado em 23/01/2014, com a empresa DIVIMED COMÉRCIO DE PRODUTOS HOSPITALARES LTDA, publicado no DOM nº 6.042, de 19 de fevereiro de 2014, página 51.

Onde se Lê:

PRAZO DE VIGÊNCIA: Prazo de vigência de 60 (sessenta) dias, a partir da data de assinatura; improrrogável.

Leia-se:

PRAZO DE VIGÊNCIA: Prazo de vigência de 60 (sessenta) dias, a partir da data de assinatura.

Retificação de Publicação de Resumo da Carta-Contrato nº 009/2014, celebrado em 23/01/2014, com a empresa MAKE LINE COMERCIAL LTDA ME, publicado no DOM nº 6.042, de 19 de fevereiro de 2014, página 51.

Onde se Lê:

PRAZO DE VIGÊNCIA: Prazo de vigência de 60 (sessenta) dias, a partir da data de assinatura; improrrogável.

Leia-se:

PRAZO DE VIGÊNCIA: Prazo de vigência de 60 (sessenta) dias, a partir da data de assinatura.



Retificação de Publicação de Resumo da Carta-Contrato nº 010/2014, celebrado em 23/01/2014, com a empresa INALAMED EQUIPAMENTOS E MATERIAIS HOSPITALARES LTDA, publicado no DOM nº 6.042, de 19 de fevereiro de 2014, página 51.

Onde se Lê:

PRAZO DE VIGÊNCIA: Prazo de vigência de 60 (sessenta) dias, a partir da data de assinatura; improrrogável.

Leia-se:

PRAZO DE VIGÊNCIA: Prazo de vigência de 60 (sessenta) dias, a partir da data de assinatura.

Retificação de Publicação de Resumo da Carta-Contrato nº 010/2014, celebrado em 23/01/2014, com a empresa EFETIVE PRODUTOS MÉDICOS HOSPITALARES LTDA, publicado no DOM nº 6.042, de 19 de fevereiro de 2014, página 51.

Onde se Lê:

PRAZO DE VIGÊNCIA: Prazo de vigência de 60 (sessenta) dias, a partir da data de assinatura; improrrogável.

Leia-se:

PRAZO DE VIGÊNCIA: Prazo de vigência de 60 (sessenta) dias, a partir da data de assinatura.

Salvador, 08 de abril de 2014.

RETIFICAÇÃO DE RESUMO DO CONTRATO Nº 038/2014

Retificação de Publicação de Resumo do Contrato nº 038/2014, celebrado em 12/03/2014, com a empresa VIRKON LABORATÓRIO DE PRÓTESE ODONTOLÓGICA LTDA - ME, publicado no DOM nº 6.064, de 27 de março de 2014, página 18.

Onde se Lê:

DOTAÇÃO ORÇAMENTÁRIA: Projetos/Atividades 10.301.024.2107, Elemento de Despesa 3.3.90.39 e Fonte de Recursos 014.

Leia-se:

DOTAÇÃO ORÇAMENTÁRIA: Projetos/Atividades 10.301.024.2107, Elemento de Despesa 3.3.90.39, Fonte de Recursos: 002 - Rec. De impostos e Transferência de Impostos/ 014 - Transferência de Recursos do Sistema Único de Saúde - SUS.

Salvador, 07 de abril de 2014.

RESUMO DO 1º TERMO ADITIVO AO CONTRATO Nº 220/2013

PROCESSO: Nº 14080/2013

DO CONTRATO: acordam as partes em prorrogar por mais 90 (noventa) dias, com início em 11/03/2014 a 08/06/2014.

DOTAÇÃO ORÇAMENTÁRIA: Projeto Atividade 302.028.2091 e 10.302.028.2096; Elemento de Despesa 3.3.90.39, Fontes de recursos 002 e 014.

CONTRATADA: PRÓ-SAÚDE - ASSOCIAÇÃO BENEFICENTE DE ASSISTÊNCIA SOCIAL E HOSPITALAR C NPJ: 24.232.886/0001-67

DATA DA ASSINATURA: 10/03/2014

AMPARO LEGAL: Art. 57, inciso II, da Lei Federal nº 8.666/93

RESPONSÁVEL LEGAL: Danilo Oliveira da Silva

Carlos Alberto Filippeli Giraldes

Salvador, 08 de abril de 2014.

JOSÉ ANTÔNIO RODRIGUES ALVES
Secretário Municipal da Saúde

DIRETORIA ADMINISTRATIVA

AUTORIZAÇÃO DE FORNECIMENTO DE MATERIAL - AFM

OBJETO: Material de Consumo

PROCESSO: 10658/2013

SOLICITAÇÃO DE EMPENHO Nº: 0363/2014 - R\$ 243.000,00

DATA DA ASSINATURA: 04/04/2014

CONTRATADA: MEDLIFE DISTRIB. DE MEDICAMENTOS E MAT. HOSPITALAR LTDA

CNPJ: 09.315.202/0001-05

OBJETO: Material de Penso:

PROCESSO: 11476/2013

SOLICITAÇÃO DE EMPENHO Nº: 0366/0364/0380/2014 - R\$ 109.480,00

DATA DA ASSINATURA: 03/04/2014

CONTRATADA: FÊNIX COMÉRCIO DE PROD. HOSPITALARES LTDA

CNPJ: 07.807.773/0001-23

PRAZO: IMEDIATO

AMPARO LEGAL: Lei Federal nº 8.666/93, Municipal nº 4.484/92 e Decreto Municipal nº 10.267/93.

DOTAÇÃO ORÇAMENTÁRIA: Projeto Atividade 2087; 2104 ;Elemento de Despesas 3.3.90.30; Fonte de Recursos 014 (Transferência de Recursos do Sistema Único de Saúde - SUS).

Salvador, 07 de Abril de 2014.

ARMANDO JOSÉ MEIRELES DA SILVA LESSA
Coordenador

RESUMO DE TERMO DE COMPROMISSO Nº 129/2014

PREGÃO ELETRÔNICO SMS: 214/2013

PROCESSO Nº: 11688/2013

OBJETO: Registro de preço para aquisição de medicamentos.

TERMO DE COMPROMISSO SMS Nº: 129/2014

CONTRATADA: MEDISIL COMERCIAL FARMACÉUTICA E HOSPITALAR LTDA.

CNPJ: 96.827.563/0001-27

VIGÊNCIA: O prazo de vigência será de 01 (um) ano, a contar da data de assinatura.

AMPARO LEGAL: Lei Federal nº 8.666/93, Municipal 4.484/92 e Decreto Municipal nº 10.267/93.

DOTAÇÃO ORÇAMENTÁRIA:

ÓRGÃO	PROJETO/ATIVIDADE	ELEMENTO DE DESPESA	FONTE(S)
SMS	10.303.030.2104	3.3.90.30	002 014

DATA DA ASSINATURA 03/04/2014

ASSINAM: JOSÉ ANTÔNIO RODRIGUES ALVES

SECRETÁRIO MUNICIPAL DA SAÚDE

ISAEEL BATISTA DA SILVA

MEDISIL COMERCIAL FARMACÉUTICA E HOSPITALAR LTDA.

PREÇOS REGISTRADOS:

ITEM	MATERIAL	UF	VALOR UNITÁRIO
01	METRONIDAZOL 100MG EM CREME TUBO 50G. MARCA/FABRICANTE: SOBRAL	TB	3,69
02	CLORIDRATO DE RANITIDINA 15 MG/ML SOLUÇÃO. MARCA/FABRICANTE: EMS	FR	5,80

Salvador, 09 de abril de 2014.

ARMANDO JOSÉ MEIRELES DA SILVA LESSA
Coordenador

RESUMO DE TERMO DE COMPROMISSO Nº 137/2014

PREGÃO ELETRÔNICO SMS: 158/2013

PROCESSO Nº: 8639/2013

OBJETO: Registro de preço para aquisição de material de penso.

TERMO DE COMPROMISSO SMS Nº: 137/2014

CONTRATADA: BECTON DICKINSON INDUÍSTRIAS CIRÚRGICAS LTDA.

CNPJ: 21.551.379/0008-74

VIGÊNCIA: O prazo de vigência será de 01 (um) ano, a contar da data de assinatura.

AMPARO LEGAL: Lei Federal nº 8.666/93, Municipal 4.484/92 e Decreto Municipal nº 10.267/93.

DOTAÇÃO ORÇAMENTÁRIA:

ÓRGÃO	PROJETO/ATIVIDADE	ELEMENTO DE DESPESA	FONTE(S)
SMS	10.302.028.2091 10.301.027.2087 10.302.028.2096	3.3.90.30	002 E 014

DATA DA ASSINATURA 03/04/2014

ASSINAM: JOSÉ ANTÔNIO RODRIGUES ALVES

SECRETÁRIO MUNICIPAL DA SAÚDE

KAROLINE QUEIROZ SIQUEIRA

BECTON DICKINSON INDUÍSTRIAS CIRÚRGICAS LTDA.

PREÇOS REGISTRADOS:

ITEM	MATERIAL	UF	VALOR UNITÁRIO
01	AGULHA HIPODÉRMICA DESCARTÁVEL CALIBRE 13 X 4,5. MARCA/FABRICANTE: BD PRECISIONGLIDE	UND	0,035
02	AGULHA HIPODÉRMICA DESCARTÁVEL CALIBRE 25 X 7. MARCA/FABRICANTE: BD PRECISIONGLIDE	UND	0,038
03	AGULHA HIPODÉRMICA DESCARTÁVEL CALIBRE 30 X 8. MARCA/FABRICANTE: BD PRECISIONGLIDE	UND	0,042
04	AGULHA HIPODÉRMICA DESCARTÁVEL CALIBRE 30 X 7. MARCA/FABRICANTE: BD PRECISIONGLIDE	UND	0,038

Salvador, 08 de abril de 2014.

ARMANDO JOSÉ MEIRELES DA SILVA LESSA
Coordenador

EDITAIS**SECRETARIA MUNICIPAL DO DESENVOLVIMENTO, TURISMO E CULTURA**

Fundação Gregório de Mattos - FGM

EDITAL N.º 001/2014**CHAMAMENTO PÚBLICO PARA CADASTRO DE GRUPOS, ESCOLAS E INSTITUIÇÕES DE CAPOEIRA DE SALVADOR**

A Prefeitura Municipal de Salvador, por intermédio da Fundação Gregório de Mattos, torna público, para conhecimento dos interessados, o presente Chamamento para Cadastro de Grupos, Escolas e Instituições de Capoeira de Salvador, com base nos termos a seguir:

1. DO OBJETO

1.1-O presente chamamento tem como objeto o cadastro de Grupos, Escolas e Instituições de Capoeira de Salvador com intuito de mensurar a dimensão da capoeira na cidade, com vistas a auxiliar o encaminhamento de novas ações de incentivo e a salvaguarda da capoeira, disponibilizando um conjunto de informações de extrema relevância que subsidiará políticas públicas para potencializar a capoeira em diferentes possibilidades, além de criar uma base de dados pública sobre este universo, de forma impressa e digital de fácil acesso.

2. DO CADASTRAMENTO

2.1- A inscrição no Cadastro de Grupos, Escolas e Instituições de Capoeira de Salvador é gratuita.

2.2- O cadastramento será feito on-line através do site www.cadastrocapoeira.salvador.ba.gov.br ou presencialmente na Fundação Gregório de Mattos, situada à Rua Chile nº 31, Centro, de segunda à sexta-feira, das 14h00 às 18h00, no período de 09 de abril a 09 de maio de 2014. A Fundação Gregório de Mattos disponibilizará funcionário para auxílio às pessoas com necessidades especiais para preenchimento do cadastro.

2.3 - O cadastramento se dará através de preenchimento de formulário específico, sendo opcional anexar fotos em alta resolução e com créditos de autoria. (Máximo de 05 arquivos de 2Mb cada, sendo permitidas as seguintes extensões: jpg, png)

2.4 - Após preenchimento do Cadastro de Grupos, Escolas e Instituições de Capoeira de Salvador, os mesmos serão analisados por uma Comissão de Cadastro formada por funcionários da Fundação Gregório de Mattos a fim de validar e organizar os dados recebidos e sistematizar o mapeamento.

3. DOS PRAZOS

O cadastramento será realizado por um período de 01 (hum) mês pelo SITE da Fundação Gregório de Mattos, www.cultura.salvador.ba.gov.br, divulgado na imprensa e publicado no Diário Oficial do Município, e presencialmente na sede da Fundação Gregório de Mattos, situada à Rua Chile, 31, Centro.

4. DISPOSIÇÃO GERAIS

4.1 - Nenhuma remuneração será devida ao participante do cadastramento pela elaboração do cadastro e/ou apresentação de documentos.

4.2 - A Prefeitura Municipal de Salvador e a Fundação Gregório de Mattos poderão utilizar, a seu critério, as informações e imagens cedidas pelo participante no cadastramento.

4.3 - É vedada a participação neste chamamento de Grupos, Escolas e Instituições que não sejam de capoeira.

4.4 - A apresentação de informações ou quaisquer documentos irregulares, falsos ou inexatos, ainda que constatados posteriormente são de inteira responsabilidade do participante.

4.5 - O presente edital de chamamento ficará à disposição dos interessados na Fundação Gregório de Mattos - Rua Chile, 31, Centro.

4.6- Outros esclarecimentos poderão ser obtidos na ASSEG- Assessoria Estratégica de Gestão da Fundação Gregório de Mattos, através do telefone (71) 33215312/ 33221486 ramal 236 e Email: cadastrocapoeira@salvador.ba.gov.br

4.7- Para quaisquer questões judiciais oriundas do presente Chamamento, prevalecerá o Foro da Comarca de Salvador, Estado da Bahia, com exclusão de qualquer outro, por mais privilegiado que seja.

4.8- Os casos omissos serão dirimidos pelo presidente da Fundação Gregório de Mattos, com auxílio técnico da Comissão de Cadastroamento.

Salvador, 09 de abril de 2014.

FERNANDO FERREIRA DE CARVALHO
Presidente

SECRETARIA MUNICIPAL DE URBANISMO E TRANSPORTE

Superintendência de Trânsito e Transporte do Salvador - TRANSALVADOR

EDITAL DA NOTIFICAÇÃO DA AUTUAÇÃO

O SUPERINTENDENTE DE TRÂNSITO E TRANSPORTE DO SALVADOR, no uso de suas atribuições, faz saber que dos processos administrativos abaixo relacionados foram expedidas Notificações de Autuações de Infração de Trânsito e postadas através da Empresa Brasileira de Correios e Telégrafos, para os endereços dos respectivos proprietários de veículos constantes no cadastro do Departamento Estadual de Trânsito, sendo, portanto, válidas para todos os efeitos, conforme o disposto no art. 282 da Lei nº 9.503/97 CTB. Desta forma, abrimos prazo de 15 (quinze) dias para a apresentação de condutor e 30(trinta) dias para a apresentação de Defesa de Autuação, na forma da lei.

Segunda-feira, 7 de Abril de 2014

PLACA	AIT	INFRACAO	DATA
AAK7668	P001918059	5568-0	23/02/2014
AGB5637	P001905142	5479-0	22/02/2014
AHL8273	F001144013	6050-3	26/02/2014
AHS6539	F001143293	6050-3	24/02/2014
AID9432	F001144587	6050-3	26/02/2014
AIF3118	F001142384	6050-3	23/02/2014
AIR5523	F001143805	6050-3	26/02/2014
AJJ1185	R002488710	7455-0	23/02/2014
AJT2935	F001142600	6050-3	23/02/2014
AJT4995	P001904575	7366-2	24/02/2014
AJX7191	R002487629	7455-0	22/02/2014
AKE9777	R002491773	7455-0	25/02/2014
AKT0538	R002491096	7455-0	25/02/2014
ALC8390	R002488174	7455-0	23/02/2014
ALK0720	F001143207	6050-3	23/02/2014
ALK2313	F001143980	5673-2	25/02/2014
ALD0729	F001145118	6050-3	25/02/2014
ALD8666	F001142693	6050-3	23/02/2014
ALZ0814	R002487983	7455-0	23/02/2014

PLACA	AIT	INFRACAO	DATA
ALZ3757	P001905045	7366-2	20/02/2014
ALZ9539	P001916463	5452-1	21/02/2014
AMB5410	P001919835	7366-2	21/02/2014
AMH3836	F001144272	6050-3	25/02/2014
AMH6266	R002489994	7455-0	23/02/2014
AMH6266	R002490075	7455-0	23/02/2014
AMX6077	P001911286	5541-2	21/02/2014
AMZ2867	F001143166	6050-3	24/02/2014
ANK0286	R002488487	7455-0	23/02/2014
ANK6852	F001144582	6050-3	26/02/2014
ANL1772	R002488182	7455-0	23/02/2014
ANQ0198	R002491416	7455-0	25/02/2014
AOS4487	R002492912	7455-0	25/02/2014
API1882	F001144138	6050-3	25/02/2014
AQE8768	R002489911	7455-0	23/02/2014
AQK3438	F001142770	6050-3	23/02/2014
AQN7827	R002491397	7455-0	25/02/2014
ARC0489	F001143480	6050-3	24/02/2014
ARIS180	F001143118	6050-3	24/02/2014
ARJ6226	R002490681	7455-0	25/02/2014
ARN7551	P001904973	7366-2	22/02/2014
ARW3283	C018536342	5738-0	25/02/2014
ASP0126	R002489594	7455-0	23/02/2014
ASR7670	R002490483	7455-0	25/02/2014
ASX4098	P001921156	5681-0	23/02/2014
ATA6241	F001144863	6050-3	26/02/2014
ATU0122	F001143671	6050-3	24/02/2014
ATO7907	R002488992	7455-0	23/02/2014
ATQ5315	R002488918	7455-0	23/02/2014
ATU7239	F001145287	6050-3	26/02/2014
ATZ2802	P001920146	7366-2	25/02/2014
AUC6604	R002487959	7455-0	23/02/2014
AUI6117	F001143040	6050-3	23/02/2014
AUI9470	P001906568	5991-0	21/02/2014
AUU7162	P001754956	7366-2	23/02/2014
AV02564	P001905121	5550-0	18/02/2014
AVS8959	F001143727	6050-3	26/02/2014
AVV5475	R002491410	7455-0	25/02/2014
AVW6529	F001144495	6050-3	26/02/2014
AVX2238	R002488156	7455-0	23/02/2014
AVY3152	R002489940	7455-0	24/02/2014
AVZ9516	R002489420	7455-0	24/02/2014
AVZ9753	R002489608	7455-0	23/02/2014

PLACA	AIT	INFRACAO	DATA
AWA6073	P001917477	5550-0	22/02/2014
AWC3610	R002489451	7455-0	24/02/2014
AWE7178	F001144630	6050-3	25/02/2014
AWE7178	F001145693	6050-3	25/02/2014
AWF2258	F001143823	6050-3	25/02/2014
AWF9554	R002489600	7455-0	23/02/2014
AWI7929	F001144131	6050-3	25/02/2014
AWN9255	R002493191	7455-0	25/02/2014
AWR4461	R002488589	7455-0	23/02/2014
AWX4209	R002487916	7455-0	23/02/2014
AWY8109	R002489553	7455-0	23/02/2014
AWY9166	P001891187	7366-2	21/02/2014
AWY9166	P001891188	5568-0	21/02/2014
AXC3406	R002493087	7455-0	25/02/2014
AXE7186	R002490071	7455-0	24/02/2014
AXS4823	C018372156	5452-1	25/02/2014
AXW8947	R002487977	7463-0	23/02/2014
BBA0796	R002492455	7455-0	25/02/2014
BDD1501	R002487921	7455-0	23/02/2014
BDD1501	R002489524	7455-0	24/02/2014
BFN4618	P001901698	5568-0	21/02/2014
BIJ9799	R002489140	7455-0	24/02/2014
BPE4805	F001142293	6050-3	23/02/2014
BRK3711	F001143478	6050-3	24/02/2014
BRK8512	R002489282	7455-0	23/02/2014
BWA3982	F001142945	6050-3	23/02/2014
BWY9169	P001901896	5452-6	25/02/2014
BXA2941	F001143592	6050-3	24/02/2014
BYH7275	F001145595	6050-3	25/02/2014
CAM7727	P001699719	5568-0	26/02/2014
CBF2236	R002489787	7455-0	24/02/2014
CBH2950	P001911291	5541-2	21/02/2014
CDQ4455	F001143417	6050-3	24/02/2014
CDV0408	R002489712	7455-0	24/02/2014
CJC5652	R002489801	7455-0	23/02/2014
CKT9942	R002490101	7455-0	23/02/2014
CLL4895	R002488672	7455-0	23/02/2014
CMH9424	F001143434	6050-3	24/02/2014
CNY9299	R002489998	7455-0	23/02/2014
COE9618	P001892068	5568-0	20/02/2014
COJ2084	F001142245	6050-3	23/02/2014
CPU0420	R002489245	7455-0	24/02/2014
CPW5000	R002489681	7455-0	23/02/2014



PLACA	AIT	INFRACAO	DATA
CRB8370	F001144425	6050-3	25/02/2014
CR12250	R002488299	7455-0	23/02/2014
CSK5880	C018536353	5738-0	25/02/2014
CTI1398	R002490263	7455-0	26/02/2014
CTI1398	F001142877	6050-3	23/02/2014
CWK7655	R002488098	7455-0	23/02/2014
CXP0769	R002493254	7455-0	25/02/2014
CYE3787	R002488780	7455-0	23/02/2014
CZ25314	P001891305	5550-0	23/02/2014
CZZ9502	P001924641	7366-2	25/02/2014
DAB4454	R002489486	7455-0	23/02/2014
DAH1746	F001144303	6050-3	26/02/2014
DAL5513	P001699707	5568-0	21/02/2014
DAY7674	F001145906	6050-3	25/02/2014
DBL1261	F001143391	6050-3	24/02/2014
DBL1261	F001144153	6050-3	26/02/2014
DEM7989	F001145540	6050-3	25/02/2014
DET3970	P001920618	5185-1	22/02/2014
DEZ7985	P001901717	5592-0	25/02/2014
DFW9044	P001921148	5681-0	23/02/2014
DGR9187	F001142933	6050-3	24/02/2014
DHT1053	R002490307	7455-0	25/02/2014
DIV5513	F001143905	6050-3	25/02/2014
DJA7270	F001143408	6050-3	24/02/2014
DJD2088	R002489516	7455-0	24/02/2014
DKX7244	P001918061	5568-0	23/02/2014
DKZ1234	F001145433	6050-3	26/02/2014
DMBA137	F001142939	6050-3	23/02/2014
DNT3658	R002492827	7455-0	25/02/2014
DNT3658	F001145374	6050-3	25/02/2014
DNZ8001	R002489209	7455-0	23/02/2014
DON9571	R002489838	7455-0	24/02/2014
DOU2605	P001780654	7030-2	25/02/2014
DPC3176	R002488307	7455-0	23/02/2014
DPE5601	P001846962	5215-2	21/02/2014
DPS5232	F001143062	6050-3	24/02/2014
DQI2169	F001142850	6050-3	23/02/2014
DQK4094	R002487967	7455-0	23/02/2014
DQV6628	F001146230	6050-3	25/02/2014
DRH8268	R002489511	7455-0	24/02/2014
DRK8303	R002489058	7455-0	24/02/2014
DRK8330	F001143719	6050-3	25/02/2014
DRU3871	R002489809	7455-0	23/02/2014
DSO7649	P001699846	5550-0	21/02/2014
DTD2725	F001142317	6050-3	23/02/2014
DUA4795	P001891300	5550-0	23/02/2014
DUA8060	P001901600	5568-0	20/02/2014
DVD4182	F001144553	6050-3	26/02/2014
DVJ1419	F001142582	6050-3	23/02/2014
DVM1150	F001143372	6050-3	24/02/2014
DWA2705	R002488140	7455-0	23/02/2014
DWQ1266	F001143078	6050-3	24/02/2014
DXH6509	R002489722	7455-0	23/02/2014
DXH6509	R002492441	7455-0	25/02/2014
DXQ6010	F001143025	6050-3	24/02/2014
DZA4580	F001144601	6050-3	26/02/2014
DZC2469	R002492434	7455-0	25/02/2014
DZE4573	P001920568	5452-2	21/02/2014
DZF6317	R002488812	7455-0	23/02/2014
DZF6317	R002488841	7455-0	23/02/2014
EAI9921	R002488578	7455-0	23/02/2014
EBD5820	F001143360	6050-3	23/02/2014
EBG1884	P001920121	5452-1	23/02/2014
EBI3866	R002489950	7455-0	23/02/2014
EBO3217	R002489025	7455-0	24/02/2014
EBO3616	R002489938	7455-0	23/02/2014
EBT6900	P001891190	7366-2	21/02/2014
EBT6900	P001891191	5568-0	21/02/2014
EBX4619	R002489032	7455-0	24/02/2014
EDG2393	P001699864	5550-0	26/02/2014
EDR2348	F001145283	6050-3	26/02/2014
EEH4547	F001144962	6050-3	26/02/2014
EEX9470	R002490062	7455-0	24/02/2014
EEZ6901	R002489739	7455-0	23/02/2014
EFF1773	P001894046	6050-1	25/02/2014
EGG8670	F001145078	6050-3	26/02/2014
EGS2714	F001144681	6050-3	25/02/2014
EHI3752	R002489465	7455-0	24/02/2014
EIA1186	P001915413	5452-1	21/02/2014
EK00346	F001144015	6050-3	26/02/2014
EKY7694	F001144008	6050-3	26/02/2014
EKZ6099	R002489710	7455-0	24/02/2014
ELB9248	R002489869	7455-0	23/02/2014
ELC2486	F001142680	6050-3	23/02/2014
ELK2328	F001145256	6050-3	24/02/2014
ELK4666	F001142986	6050-3	24/02/2014
EML7600	R002488598	7455-0	23/02/2014
EMO5939	F001143208	6050-3	23/02/2014
EMQ2091	F001146101	6050-3	25/02/2014
ENK5299	R002492417	7455-0	25/02/2014
ENO4355	F001146247	6050-3	25/02/2014
ENR4286	F001142977	6050-3	24/02/2014
ENV7833	F001145376	6050-3	26/02/2014

PLACA	AIT	INFRACAO	DATA
EOF6502	F001143067	6050-3	24/02/2014
EPQ2379	P001919830	6050-1	21/02/2014
EPV1364	P001916477	5452-1	21/02/2014
EQI4843	F001145520	6050-3	25/02/2014
EQX8039	P001905301	5550-0	20/02/2014
ERF3130	R002489068	7455-0	23/02/2014
ERT2273	R002488420	7455-0	23/02/2014
ERW8182	P001901908	5452-1	25/02/2014
ETG0701	F001143822	6050-3	25/02/2014
ETJ5633	F001143268	6050-3	24/02/2014
EUE4178	P001848843	5550-0	20/02/2014
EUR0173	P001907257	7366-2	21/02/2014
EUS2166	R002490057	7455-0	24/02/2014
EVE2104	P001901918	5452-3	25/02/2014
EW02010	R002489888	7463-0	24/02/2014
EXI7374	R002489128	7455-0	24/02/2014
EYU9250	R002487855	7455-0	23/02/2014
EZK3382	F001143645	6050-3	24/02/2014
ELZ1034	P001745884	5452-1	24/02/2014
EZP6238	F001145521	6050-3	25/02/2014
EZP6268	P001900710	5207-0	18/02/2014
FAG1276	F001142751	6050-3	23/02/2014
FBX5994	R002488111	7455-0	23/02/2014
FEY0154	F001146124	6050-3	25/02/2014
FGM7016	R002489784	7455-0	24/02/2014
FIU8107	P001894026	5550-0	20/02/2014
FJS6958	F001145443	6050-3	26/02/2014
FJY6457	R002492064	7455-0	25/02/2014
FKS0157	F001144566	6050-3	25/02/2014
FKT9161	P001864828	5541-5	23/02/2014
FLJ8960	R002488105	7455-0	23/02/2014
FLJ8960	R002488169	7463-0	23/02/2014
FLJ8960	R002488212	7455-0	23/02/2014
FLJ9156	F001142248	6050-3	23/02/2014
FLY5390	F001146241	6050-3	25/02/2014
FLY5411	R002490612	7455-0	25/02/2014
FLY5424	R002490618	7455-0	26/02/2014
FLY5424	R002490734	7455-0	25/02/2014
FLY5424	R002490738	7455-0	26/02/2014
FLY5424	R002490743	7455-0	26/02/2014
FLY5971	R002488927	7455-0	23/02/2014
FLY5975	R002490731	7455-0	25/02/2014
FOP2008	R002488401	7455-0	23/02/2014
FZE9797	R002489860	7455-0	24/02/2014
FZE9797	R002491396	7455-0	25/02/2014
GNJ3712	P001915523	6050-1	20/02/2014
GNR1927	F001144151	6050-3	26/02/2014
GOV2441	F001144107	6050-3	26/02/2014
GQH9404	R002488687	7455-0	23/02/2014
GQU0038	P001897929	5541-2	26/02/2014
GSP5016	F001143909	6050-3	26/02/2014
GTE0714	R002491101	7455-0	25/02/2014
GTG9376	F001145281	6050-3	26/02/2014
GUH7709	P001921060	5185-1	23/02/2014
GVM9551	R002488675	7455-0	23/02/2014
GVD4317	R002488190	7455-0	23/02/2014
GWF3825	F001146358	6050-3	25/02/2014
GWF5392	P001897312	5541-2	21/02/2014
GWF5392	P001911103	5541-6	21/02/2014
GXI0500	R002490160	7455-0	25/02/2014
GXI3829	R002490032	7455-0	24/02/2014
GXZ3287	R002489912	7455-0	23/02/2014
GYS5191	R002487892	7455-0	23/02/2014
GYZ7832	R002488580	7455-0	23/02/2014
GZG8064	P001901893	5568-0	25/02/2014
GZG8313	F001143100	6050-3	24/02/2014
GZP8929	P001895521	5452-1	25/02/2014
GZS1169	P001900717	5185-1	20/02/2014
GZS6646	F001143200	6050-3	24/02/2014
HAE6386	P001847520	5541-2	22/02/2014
HAI0235	F001144519	6050-3	25/02/2014
HAY6967	F001142891	6050-3	23/02/2014
HCI3922	R002491376	7455-0	25/02/2014
HCI9348	P001905273	5550-0	21/02/2014
HCS7189	R002487914	7455-0	23/02/2014
HCV1566	P001891824	5568-0	25/02/2014
HDI1968	R002489327	7455-0	23/02/2014
HDI6721	P001908110	7366-2	25/02/2014
HDJ9144	R002489875	7455-0	24/02/2014
HDK5674	P001907625	5185-1	23/02/2014
HDM4274	F001142368	6050-3	23/02/2014
HDQ7464	R002487847	7463-0	23/02/2014
HDS8494	F001145428	6050-3	25/02/2014
HEA8339	F001143892	6050-3	25/02/2014
HEH4281	F001144200	6050-3	26/02/2014
HEI2479	F001142864	6050-3	23/02/2014
HEI5895	P001752249	5185-1	24/02/2014
HEI7532	F001143818	6050-3	25/02/2014
HEJ3411	P001905144	5550-0	22/02/2014
HEJ8871	R002490739	7455-0	26/02/2014
HEL8425	P001907329	5630-0	24/02/2014
HER3744	F001143528	6050-3	24/02/2014
HEW7066	F001142926	6050-3	23/02/2014

PLACA	AIT	INFRACAO	DATA
HEW7221	R002489819	7455-0	23/02/2014
HEW8378	C017432921	5550-0	21/02/2014
HFB0919	P001901691	5592-0	21/02/2014
HFB1026	F001145539	6050-3	25/02/2014
HFB7675	R002489285	7455-0	24/02/2014
HFI1923	F001143325	6050-3	24/02/2014
HFP2904	P001904207	5380-0	25/02/2014
HFP3096	F001142020	6050-3	23/02/2014
HFX1579	R002490335	7455-0	26/02/2014
HFX7477	F001143291	6050-3	23/02/2014
HFX7580	R002489199	7455-0	24/02/2014
HGG9199	F001142993	6050-3	23/02/2014
HGI3543	F001144925	6050-3	25/02/2014
HGI4960	P001911510	5541-2	21/02/2014
HGR1478	R002488721	7455-0	23/02/2014
HGY1037	R002489469	7455-0	23/02/2014
HHG7125	R002490983	7455-0	25/02/2014
HGG7125	R002491247	7455-0	25/02/2014
HHK0966	R002492066	7463-0	25/02/2014
HNN4592	F001145064	6050-3	26/02/2014
HHP1121	P001906726	5541-3	25/02/2014
HHP1121	R002489176	7455-0	24/02/2014
HHP4547	P001886473	5541-2	21/02/2014
HHP5910	R002491277	7455-0	25/02/2014
HHP7682	P001911097	5541-2	21/02/2014
HHP8886	R002489250	7463-0	24/02/2014
HHP8886	F001144190	6050-3	25/02/2014
HHR2195	F001142803	6050-3	23/02/2014
HHT8361	R002489212		



PLACA	AIT	INFRACAO	DATA
HQD1212	F001142308	6050-3	23/02/2014
HRA5825	F001146361	6050-3	25/02/2014
HS68641	R002488164	7455-0	23/02/2014
HSJ2946	R002491339	7455-0	25/02/2014
HSZ6103	R002489324	7455-0	23/02/2014
HUQ4634	R002489479	7455-0	23/02/2014
HVP1884	R002489009	7455-0	23/02/2014
HVY9362	F001145181	6050-3	25/02/2014
HWK3838	R002488678	7455-0	23/02/2014
HWP6848	F001144105	6050-3	26/02/2014
HXW3212	F001144787	6050-3	26/02/2014
HYC7957	R002490534	7455-0	26/02/2014
HYS8851	F001146325	6050-3	23/02/2014
HZE0969	P001804556	5568-0	21/02/2014
HZH8424	F001143214	6050-3	23/02/2014
HZK8963	R002491029	7455-0	25/02/2014
HZK8963	F001144642	6050-3	25/02/2014
HZ08889	R002490011	7455-0	23/02/2014
HZQ7649	P001879271	7366-2	20/02/2014
HZS5676	R002490167	7455-0	26/02/2014
HZW1938	R002488161	7455-0	23/02/2014
HZW6575	R002489997	7455-0	23/02/2014
HZZ0303	R002489030	7455-0	24/02/2014
IAC0376	R002489359	7455-0	23/02/2014
IAC4192	P001894004	5550-0	19/02/2014
IAC5772	F001143082	6050-3	24/02/2014
IAD1443	R002490422	7455-0	25/02/2014
IAD6935	R002488975	7455-0	23/02/2014
IAG8918	R002488002	7455-0	23/02/2014
IAG9368	F001143165	6050-3	26/02/2014
IAI5507	R002492061	7455-0	25/02/2014
IAI9881	P001894033	5550-0	21/02/2014
IAJ6393	R002489833	7455-0	26/02/2014
IAK5509	R002489035	7455-0	24/02/2014
IAL4947	P001907244	5991-0	21/02/2014
IAL5022	R002488104	7455-0	23/02/2014
IAM3393	P001873467	5509-0	21/02/2014
IAM8519	P001904240	5452-5	21/02/2014
IAP1982	F001146228	6050-3	25/02/2014
IAP8031	R002489626	7455-0	24/02/2014
IKI3628	F001142991	6050-3	23/02/2014
IKI3628	R002489072	7455-0	23/02/2014
ILI7956	F001143176	6050-3	23/02/2014
ILW6746	F001144572	6050-3	25/02/2014
INZ1932	R002488961	7455-0	23/02/2014
IOE2323	F001144836	6050-3	26/02/2014
IOL3518	R002489749	7455-0	24/02/2014
IPK9608	R002489396	7455-0	26/02/2014
IPY1284	R002488937	7455-0	23/02/2014
ISG8077	F001144767	6050-3	26/02/2014
IUF6815	R002491382	7455-0	25/02/2014
IWH3030	F001144749	6050-3	26/02/2014
JCD4478	F001143254	6050-3	24/02/2014
JEH9252	R002491085	7455-0	26/02/2014
JEQ4292	R002488438	7455-0	23/02/2014
JEX4397	P001911422	5541-2	21/02/2014
JEX1755	F001143272	6050-3	26/02/2014
JEX4756	R002488944	7455-0	23/02/2014
JFE6594	F001143147	6050-3	24/02/2014
JFK6296	F001144825	6050-3	25/02/2014
JFX1269	F001144902	6050-3	26/02/2014
JFX5378	F001142642	6050-3	23/02/2014
JGA3900	R002490504	7455-0	25/02/2014
JGE9665	R002489793	7455-0	24/02/2014
JGK8485	P001916470	5185-1	21/02/2014
JGL9587	F001143414	6050-3	26/02/2014
JGL9827	F001145070	6050-3	26/02/2014
JGP6903	R002489378	7455-0	24/02/2014
JGX7919	F001142754	6050-3	23/02/2014
JHB7404	P001903390	5452-1	20/02/2014
JHB9484	P001919715	5185-1	23/02/2014
JHU1717	F001143000	6050-3	24/02/2014
JHR7623	F001142410	6050-3	23/02/2014
JHT8828	F001144196	6050-3	26/02/2014
JIE0905	P001921083	5185-1	23/02/2014
JIG3772	F001145421	6050-3	25/02/2014
JIG6728	F001145516	6050-3	24/02/2014
JIU9601	F001145270	6050-3	26/02/2014
JKB8331	F001144014	6050-3	26/02/2014
JKD7129	P001699845	5550-0	21/02/2014
JKD8737	F001143644	6050-3	24/02/2014
JKL8590	F001143557	6050-3	24/02/2014
JKS6015	R002489976	7455-0	23/02/2014
JKT8570	R002489697	7455-0	24/02/2014
JKU5432	P001910067	5452-1	21/02/2014
JKU9547	R002489925	7455-0	24/02/2014
JKV2362	R002488791	7455-0	23/02/2014
JKV2362	F001142630	6050-3	23/02/2014
JKV6753	R002488776	7455-0	22/02/2014
JKV6800	R002487837	7455-0	23/02/2014
JKW1998	R002491759	7455-0	25/02/2014
JKX0810	R002488893	7455-0	23/02/2014
JKX4429	F001143351	6050-3	24/02/2014

PLACA	AIT	INFRACAO	DATA
JKX9250	R002490955	7455-0	25/02/2014
JKZ0869	P001907270	5630-0	24/02/2014
JKZ1528	R002490506	7455-0	25/02/2014
JKZ4528	P001894742	5185-1	21/02/2014
JKZ6476	P001911131	6050-1	24/02/2014
JLA0371	R002488599	7455-0	23/02/2014
JLA5410	F001145403	6050-3	26/02/2014
JLB6210	F001143829	6050-3	26/02/2014
JLB6326	F001143802	6050-3	25/02/2014
JLB8920	R002489431	7455-0	24/02/2014
JLC3072	F001145981	6050-3	25/02/2014
JLD5509	P001921073	5185-1	23/02/2014
JLE9012	F001144139	6050-3	25/02/2014
JLE2235	R002487937	7455-0	23/02/2014
JLF0407	P001921853	6050-1	21/02/2014
JLF1304	F001143688	6050-3	23/02/2014
JLF6166	C016208082	5452-1	20/02/2014
JLF7728	R002488566	7455-0	23/02/2014
JLG2891	R002488866	7455-0	23/02/2014
JLG6446	F001144098	6050-3	25/02/2014
JLG7631	R002490146	7455-0	25/02/2014
JLH7021	P001916468	5550-0	21/02/2014
JLI5257	F001143431	6050-3	23/02/2014
JLI9292	R002488278	7455-0	23/02/2014
JLK9394	P001921075	5185-1	23/02/2014
JLL7644	P001874937	5541-3	23/02/2014
JLL8567	F001143679	6050-3	24/02/2014
JLQ7402	R002488179	7455-0	23/02/2014
JLR4292	R002489367	7463-0	24/02/2014
JLR4648	R002489648	7455-0	24/02/2014
JLR6824	F001145698	6050-3	25/02/2014
JLR7181	F001143122	6050-3	24/02/2014
JLR8683	F001146156	6050-3	25/02/2014
JLS6725	R002488203	7463-0	23/02/2014
JLS6725	R002487979	7455-0	23/02/2014
JLS8749	F001142572	6050-3	23/02/2014
JLS8868	R002489812	7455-0	23/02/2014
JLT4043	F001142935	6050-3	24/02/2014
JLT9032	F001144827	6050-3	25/02/2014
JLT9482	F001144312	6050-3	26/02/2014
JLU2002	R002487925	7455-0	23/02/2014
JLV5184	R002488659	7455-0	23/02/2014
JLW0452	F001142921	6050-3	23/02/2014
JLW0559	R002490095	7455-0	23/02/2014
JLW1112	P001905154	5452-1	24/02/2014
JLY7398	F001144094	6050-3	25/02/2014
JLY8170	F001143707	6050-3	25/02/2014
JLY8655	F001144179	6050-3	25/02/2014
JLZ7541	R002488600	7455-0	23/02/2014
JMA9720	P001921077	5185-1	23/02/2014
JMB0664	F001143820	6050-3	25/02/2014
JMC4864	R002488463	7455-0	23/02/2014
JMC6580	F001144016	6050-3	26/02/2014
JMC7349	F001146103	6050-3	25/02/2014
JMD0118	F001142934	6050-3	24/02/2014
JMD4791	R002488928	7455-0	23/02/2014
JME5541	C016379605	5479-0	24/02/2014
JMF1904	R002489982	7455-0	23/02/2014
JMF3433	P001921089	7366-2	23/02/2014
JMG0165	F001143356	6050-3	23/02/2014
JMG0971	R002488963	7455-0	24/02/2014
JMG5283	F001142964	6050-3	24/02/2014
JMG7050	P001891902	5550-0	21/02/2014
JMK1510	F001144429	6050-3	26/02/2014
JMK2436	R002491365	7455-0	25/02/2014
JMK5618	C015353822	5380-0	24/02/2014
JMK6688	F001143833	6050-3	26/02/2014
JMK7290	R002488769	7455-0	23/02/2014
JMK8004	R002489236	7455-0	24/02/2014
JML0673	F001142946	6050-3	24/02/2014
JMM3077	R002488614	7455-0	23/02/2014
JMM5821	R002490538	7455-0	26/02/2014
JMN0126	F001145264	6050-3	25/02/2014
JMN0332	F001143739	6050-3	26/02/2014
JMN0707	R002492094	7455-0	25/02/2014
JMO2138	P001918926	5452-1	21/02/2014
JMO5896	R002490173	7455-0	26/02/2014
JMO7266	P001905044	5550-0	19/02/2014
JMO7804	F001143136	6050-3	24/02/2014
JMO8154	R002488196	7455-0	23/02/2014
JMO9019	F001143007	6050-3	23/02/2014
JMO9393	F001143621	6050-3	23/02/2014
JMO5139	R002488960	7455-0	23/02/2014
JMO5518	P001918047	5568-0	21/02/2014
JMQ5809	P001905123	5185-1	19/02/2014
JMR3751	R002492416	7455-0	25/02/2014
JMS5863	R002489922	7455-0	24/02/2014
JMS8665	P001903929	5550-0	21/02/2014
JMS9327	R002487906	7455-0	23/02/2014
JMS9727	R002489734	7455-0	23/02/2014
JMT1197	F001142852	6050-3	23/02/2014
JMT5509	P001901972	5541-3	21/02/2014
JMT5510	P001911282	5541-2	21/02/2014

PLACA	AIT	INFRACAO	DATA
JMU8703	F001143203	6050-3	24/02/2014
JMV3140	P001907128	7366-2	22/02/2014
JMW1516	R002490528	7455-0	26/02/2014
JMW2011	R002489882	7455-0	23/02/2014
JMX4290	F001144576	6050-3	26/02/2014
JMY0243	F001142529	6050-3	23/02/2014
JMY2295	F001143371	6050-3	24/02/2014
JMY3207	R002488849	7455-0	23/02/2014
JMY4233	R002489448	7455-0	24/02/2014
JMY4395	R002488574	7455-0	23/02/2014
JMY6728	C016972725	6866-1	22/02/2014
JMZ1700	R002492721	7455-0	25/02/2014
JMZ3131	R002490162	7455-0	25/02/2014
JMZ4550	R002491281	7455-0	25/02/2014
JMZ6509	R002488491	7455-0	23/02/2014
JMZ7296	R002489436	7455-0	24/02/2014
JMZ8732	P001918063	5568-0	23/02/2014
JMZ8885	R002489052	7455-0	23/02/2014
JMZ9197	F001143588	6050-3	24/02/2014
JNA1963	F001143065	6050-3	24/02/2014
JNA4376	F001141981	6050-3	23/02/2014
JNA6696	R002492318	7455-0	25/02/2014
JNA7503	F001144715	6050-3	26/02/2014
JNA8228	R002489014	7455-0	23/02/2014
JNA8228	P001915563	6050-1	21/02/2014
JNB2161	R002489766	7455-0	24/02/2014
JNB2563	F001142279	6050-3	23/02/2014
JNB4243	R002489779	7455-0	24/02/2014
JNB4695	P001921054	5185-1	23/02/2014
JNB7737	F001142228	6050-3	



PLACA	AIT	INFRACAO	DATA
JNP9091	F001142882	6050-3	23/02/2014
JNP9598	R002490110	7463-0	24/02/2014
JNP9615	R002491314	7455-0	25/02/2014
JNQ1990	F001143369	5673-2	24/02/2014
JNQ6845	F001142624	6050-3	23/02/2014
JNR0614	R002491331	7455-0	24/02/2014
JNR4762	R002488611	7455-0	23/02/2014
JNR4918	R002489044	7463-0	24/02/2014
JNR8934	P001919829	5479-0	21/02/2014
JNS0630	R002488585	7455-0	23/02/2014
JNS0630	R002488924	7455-0	23/02/2014
JNS1049	F001143320	6050-3	24/02/2014
JNS2197	F001143323	6050-3	24/02/2014
JNS3390	F001144547	6050-3	25/02/2014
JNS6189	F001143392	6050-3	24/02/2014
JNS6269	R002489162	7455-0	24/02/2014
JNS8122	F001143223	6050-3	24/02/2014
JNS8638	F001143493	6050-3	24/02/2014
JNS9651	F001145000	6050-3	26/02/2014
JNT0590	F001145400	6050-3	25/02/2014
JNT0755	F001144541	6050-3	25/02/2014
JNT1108	R002489341	7455-0	23/02/2014
JNT2001	R002488590	7455-0	23/02/2014
JNT3191	F001145284	6050-3	26/02/2014
JNT3654	R002489716	7455-0	23/02/2014
JNT4177	F001142989	6050-3	23/02/2014
JNT7414	P001892839	5185-1	21/02/2014
JNU0422	R002489991	7455-0	23/02/2014
JNU0510	F001142975	6050-3	24/02/2014
JNU3833	P001905138	5479-0	22/02/2014
JNU5271	F001143280	6050-3	23/02/2014
JNU5627	F001146232	6050-3	25/02/2014
JNU5871	F001144783	6050-3	26/02/2014
JNU6337	R002489276	7455-0	24/02/2014
JNU6366	R002488976	7455-0	24/02/2014
JNU6461	R002488490	7455-0	23/02/2014
JNU7068	R002492916	7455-0	25/02/2014
JNU7439	R002488954	7455-0	24/02/2014
JNU7515	R002489729	7463-0	23/02/2014
JNU7787	R002489317	7463-0	23/02/2014
JNU8022	P001918927	5452-1	21/02/2014
JNV2112	R002488766	7455-0	23/02/2014
JNV6273	R002488993	7455-0	24/02/2014
JNV8575	R002489165	7455-0	24/02/2014
JNW3526	F001142910	6050-3	24/02/2014
JNW5585	F001143014	6050-3	24/02/2014
JNW6907	F001145405	6050-3	26/02/2014
JNX1165	P001921066	5185-1	23/02/2014
JNX1701	P001917864	5568-0	20/02/2014
JNX2531	F001142318	6050-3	23/02/2014
JNX5647	F001142515	6050-3	23/02/2014
JNX5647	R002488461	7455-0	23/02/2014
JNX7952	F001143869	6050-3	25/02/2014
JNX9540	R002489446	7455-0	24/02/2014
JNX9756	R002491357	7455-0	25/02/2014
JNY0678	R002490332	7455-0	26/02/2014
JNY0748	F001145180	6050-3	25/02/2014
JNY0824	F001143063	6050-3	24/02/2014
JNY1613	P001879265	7366-2	20/02/2014
JNY1807	F001144228	6050-3	25/02/2014
JNY1896	F001144712	6050-3	26/02/2014
JNY1992	F001146153	6050-3	25/02/2014
JNY2971	F001143640	6050-3	24/02/2014
JNY3330	F001145375	6050-3	25/02/2014
JNY3375	F001144278	6050-3	25/02/2014
JNY3426	R002490201	7455-0	24/02/2014
JNY3535	F001143380	6050-3	23/02/2014
JNY4026	R002488410	7455-0	23/02/2014
JNY4756	R002493044	7455-0	25/02/2014
JNY4772	F001143970	6050-3	26/02/2014
JNY5143	R002488681	7455-0	23/02/2014
JNY5153	P001918974	5185-1	21/02/2014
JNY5651	P001907336	5185-1	24/02/2014
JNY6371	P001918323	5452-1	20/02/2014
JNY7413	R002489116	7455-0	24/02/2014
JNY7413	R002490291	7455-0	25/02/2014
JNY7520	R002489893	7455-0	24/02/2014
JNY8110	R002492428	7455-0	25/02/2014
JNY8257	C017349552	5479-0	22/02/2014
JNY8299	F001143328	6050-3	24/02/2014
JNY8636	R002492992	7455-0	25/02/2014
JNZ0919	F001143615	6050-3	23/02/2014
JNZ2555	R002489204	7455-0	23/02/2014
JNZ2713	P001905274	5452-1	21/02/2014
JNZ7056	C017349530	7153-2	22/02/2014
JOZ2727	F001143206	6050-3	23/02/2014
JOA2903	F001143659	6050-3	24/02/2014
JOC2126	F001145072	6050-3	24/02/2014
JOE5136	F001144807	6050-3	26/02/2014
JOE8084	R002489548	7463-0	23/02/2014
JOE8852	R002487985	7455-0	23/02/2014
JOF1673	R002488448	7455-0	23/02/2014
JOF6008	P001891896	5568-0	20/02/2014

PLACA	AIT	INFRACAO	DATA
JOF8923	P001920140	7366-2	25/02/2014
JOF9489	R002489752	7463-0	24/02/2014
JOG6016	P001846998	6050-1	25/02/2014
JOG62749	F001143966	6050-3	25/02/2014
JOG62811	F001145977	6050-3	25/02/2014
JOG63019	F001144732	6050-3	26/02/2014
JOG63081	F001143579	6050-3	23/02/2014
JOG63088	R002493089	7455-0	25/02/2014
JOG63319	R002487893	7455-0	23/02/2014
JOG63474	F001143655	6050-3	24/02/2014
JOG63670	R002489232	7455-0	23/02/2014
JOG63844	C018402263	5568-0	24/02/2014
JOG63846	R002489377	7455-0	24/02/2014
JOG63904	R002489478	7455-0	23/02/2014
JOG64446	P001915446	5452-1	23/02/2014
JOG64748	R002491411	7455-0	25/02/2014
JOG65524	F001143672	6050-3	23/02/2014
JOG66325	F001145279	6050-3	26/02/2014
JOG66343	F001144133	6050-3	25/02/2014
JOG6458	F001143267	6050-3	24/02/2014
JOG66554	P001913929	5681-0	23/02/2014
JOG7053	P001904234	5380-0	21/02/2014
JOG7069	F001144778	6050-3	25/02/2014
JOG7361	R002488930	7455-0	23/02/2014
JOG7714	P001913931	5681-0	23/02/2014
JOG7902	F001144140	6050-3	25/02/2014
JOG8107	F001142942	6050-3	23/02/2014
JOG8334	F001143027	6050-3	24/02/2014
JOG8495	R002490288	7455-0	24/02/2014
JOG8924	R002489858	7455-0	24/02/2014
JOG9127	F001144829	6050-3	26/02/2014
JOG9543	F001142255	6050-3	23/02/2014
JOG9564	R002490113	7455-0	25/02/2014
JOH2260	P001913874	5541-2	21/02/2014
JOH9143	P001911434	5541-2	21/02/2014
JOI9779	R002489701	7455-0	24/02/2014
JOJ5889	F001144578	6050-3	26/02/2014
JOK0182	F001143451	6050-3	24/02/2014
JOK0194	R002489649	7455-0	24/02/2014
JOL1229	R002488607	7455-0	23/02/2014
JOL3895	F001142285	6050-3	23/02/2014
JOL8583	F001143348	6050-3	24/02/2014
JOM0397	R002491368	7455-0	25/02/2014
JOM0438	R002489919	7455-0	24/02/2014
JOM0962	F001144579	6050-3	26/02/2014
JOM3138	F001144555	6050-3	26/02/2014
JOM6067	R002490531	7455-0	26/02/2014
JOM6873	F001143601	6050-3	24/02/2014
JOM9717	F001144088	6050-3	25/02/2014
JON2370	P001920611	5185-1	21/02/2014
JON5298	F001142342	6050-3	23/02/2014
JOO0617	F001142464	6050-3	23/02/2014
JOQ4797	R002489272	7455-0	23/02/2014
JOP3302	F001143294	6050-3	24/02/2014
JOQ8724	C015799201	7048-1	20/02/2014
JOQ8854	R002488760	7455-0	23/02/2014
JOQ9002	F001145872	6050-3	25/02/2014
JOR2398	F001142304	6050-3	23/02/2014
JOS2703	P001905270	5550-0	21/02/2014
JOT2642	R002489201	7455-0	23/02/2014
JOT2674	R002493015	7455-0	25/02/2014
JOT2722	R002490068	7455-0	23/02/2014
JOT2779	F001143114	6050-3	23/02/2014
JOT2793	R002488991	7455-0	24/02/2014
JOT2824	R002488123	7455-0	23/02/2014
JOT3537	R002489003	7455-0	23/02/2014
JOT6734	P001905049	5452-1	20/02/2014
JOT6783	R002489291	7455-0	23/02/2014
JOT7170	R002489783	7455-0	24/02/2014
JOT8724	F001144186	6050-3	25/02/2014
JOT9008	R002491392	7455-0	25/02/2014
JOT9680	R002489568	7455-0	24/02/2014
JOU1560	R002490052	7455-0	23/02/2014
JOU8257	P001911211	5541-2	21/02/2014
JOU8593	P001892067	5568-0	20/02/2014
JOU9857	P001904221	5550-0	25/02/2014
JOW2821	F001143164	6050-3	24/02/2014
JOW2821	F001143594	6050-3	24/02/2014
JOW2935	F001143627	6050-3	24/02/2014
JOW8834	P001904892	5568-0	25/02/2014
JOX5502	P001900119	7366-2	20/02/2014
JOX7473	R002488303	7455-0	23/02/2014
JOZ0381	P001907127	5568-0	22/02/2014
JOZ2645	F001146315	6050-3	25/02/2014
JOZ7070	R002488965	7455-0	24/02/2014
JOZ7289	F001144433	6050-3	26/02/2014
JOZ7455	F001143569	6050-3	24/02/2014
JOZ7784	F001143745	6050-3	26/02/2014
JOZ9794	R002491280	7455-0	25/02/2014
JPA0430	R002492102	7455-0	25/02/2014
JPA0847	R002491782	7455-0	25/02/2014
JPA2342	R002488689	7463-0	23/02/2014
JPA2809	F001143726	6050-3	25/02/2014

PLACA	AIT	INFRACAO	DATA
JPA4356	F001144431	6050-3	26/02/2014
JPA4454	F001142389	6050-3	23/02/2014
JPA4579	F001144678	6050-3	25/02/2014
JPA5516	F001143428	6050-3	23/02/2014
JPA7625	R002488112	7455-0	23/02/2014
JPA8099	R002489156	7463-0	24/02/2014
JPA9506	R002489227	7455-0	24/02/2014
JPB0188	R002489720	7455-0	23/02/2014
JPB5537	F001144101	6050-3	26/02/2014
JPB6604	F001144273	6050-3	25/02/2014
JPB7363	P001911284	5541-2	21/02/2014
JPB7558	F001143010	6050-3	24/02/2014
JPB8151	F001142931	6050-3	24/02/2014
JPB8968	F001144307	6050-3	26/02/2014
JPB9172	F001143983	5673-2	26/02/2014
JPB9278	R002489902	7455-0	23/02/2014
JPB9769	R002489028	7455-0	24/02/2014
JPC0113	R002489939	7455-0	23/02/2014
JPC1211	F001142978	6050-3	24/02/2014
JPC1219	F001143646	6050-3	24/02/2014
JPC1400	F001142552	6050-3	23/02/2014
JPC1455	F001142911	6050-3	24/02/2014
JPC1560	P001913865	5541-2	21/02/2014
JPC1883	R002489384	7463-0	24/02/2014
JPC1966	F001142030	6050-3	23/02/2014
JPC2219	R002489771	7455-0	24/02/2014
JPC2821	P001699858	5550-0	25/02/2014
JPC3476	P001909297	5550-0	21/02/2014
JPC4742	F001143584	6050-3	24/02/2014
JPC4809	R002488		



PLACA	AIT	INFRACAO	DATA
JPG0902	F001142865	6050-3	23/02/2014
JPG2083	P001915445	5452-1	23/02/2014
JPG2211	R002488980	7455-0	24/02/2014
JPG2211	R002490712	7455-0	25/02/2014
JPG3055	R002489010	7455-0	23/02/2014
JPG3763	R002489808	7455-0	23/02/2014
JPG4066	R002490294	7455-0	25/02/2014
JPG4226	R002489786	7455-0	24/02/2014
JPG6410	R002491420	7455-0	25/02/2014
JPG6806	F001143033	6050-3	24/02/2014
JPG7076	R002489078	7455-0	24/02/2014
JPG7076	R002489024	7455-0	24/02/2014
JPG7129	R002488008	7455-0	23/02/2014
JPG7484	F001143310	6050-3	23/02/2014
JPG7627	R002489206	7455-0	23/02/2014
JPG7971	R002487858	7455-0	23/02/2014
JPG8564	R002489178	7455-0	24/02/2014
JPG8686	P001850104	5185-1	20/02/2014
JPH0182	P001904009	5487-0	24/02/2014
JPH0182	P001904211	5487-0	25/02/2014
JPH1070	F001146126	6050-3	25/02/2014
JPH2303	C015353998	5487-0	24/02/2014
JPH2401	F001144201	6050-3	26/02/2014
JPH3167	R002492770	7455-0	25/02/2014
JPH3430	R002488204	7455-0	23/02/2014
JPH3900	F001141996	6050-3	23/02/2014
JPH3900	P001915448	5452-1	23/02/2014
JPH3900	P001901732	5452-1	23/02/2014
JPH4050	F001142902	6050-3	23/02/2014
JPH4475	R002490168	7463-0	26/02/2014
JPH7221	P001910011	5550-0	21/02/2014
JPH7927	F001144955	6050-3	25/02/2014
JPH8845	P001915530	5452-1	21/02/2014
JPH8978	R002491035	7455-0	25/02/2014
JPH9061	P001921058	5185-1	23/02/2014
JPH9877	F001144315	6050-3	26/02/2014
JPI4037	R002493253	7455-0	25/02/2014
JPI4258	R002493186	7455-0	25/02/2014
JPI4663	R002489945	7455-0	23/02/2014
JPI8174	R002488332	7455-0	23/02/2014
JPI8626	R002488359	7455-0	23/02/2014
JPI8894	P001921047	7048-1	23/02/2014
JPI9334	F001143667	6050-3	24/02/2014
JPJ0051	R002488955	7455-0	24/02/2014
JPJ0479	R002489463	7455-0	24/02/2014
JPJ1479	P001921061	5185-1	23/02/2014
JPJ2429	F001143492	6050-3	24/02/2014
JPJ2928	R002490292	7455-0	25/02/2014
JPJ3093	P001898456	6050-1	22/02/2014
JPJ3870	R002488556	7455-0	23/02/2014
JPJ4145	F001142944	6050-3	23/02/2014
JPJ4166	F001143695	5673-2	25/02/2014
JPJ5115	F001145440	6050-3	26/02/2014
JPJ5655	P001905125	5185-1	19/02/2014
JPJ5837	R002493237	7455-0	25/02/2014
JPJ6025	R002492057	7463-0	25/02/2014
JPJ6979	R002489851	7455-0	23/02/2014
JPJ7136	R002489900	7463-0	24/02/2014
JPJ7136	F001142532	6050-3	23/02/2014
JPJ7136	R002490613	7455-0	25/02/2014
JPJ7204	F001143304	6050-3	23/02/2014
JPJ7242	R002489916	7455-0	24/02/2014
JPJ7547	F001142589	6050-3	23/02/2014
JPJ7624	F001144185	6050-3	25/02/2014
JPJ7761	P001904238	5487-0	21/02/2014
JPJ7761	P001904209	5550-0	25/02/2014
JPJ8284	F001143403	6050-3	23/02/2014
JKP0269	R002488817	7455-0	23/02/2014
JKP0569	R002489047	7455-0	24/02/2014
JKP0721	F001142943	6050-3	23/02/2014
JKP2341	F001145005	6050-3	26/02/2014
JKP2805	P001911105	5541-2	21/02/2014
JKP2987	R002488484	7455-0	23/02/2014
JKP3089	F001144202	6050-3	26/02/2014
JKP3424	R002488276	7455-0	23/02/2014
JKP3438	P001911208	5479-0	21/02/2014
JKP4165	R002488119	7455-0	23/02/2014
JKP4407	P001891120	5479-0	21/02/2014
JKP4531	F001143567	6050-3	23/02/2014
JKP5067	R002489951	7455-0	24/02/2014
JKP5265	F001142021	6050-3	23/02/2014
JKP5402	P001918373	5550-0	20/02/2014
JKP7230	R002490114	7455-0	25/02/2014
JKP7881	R002490430	7455-0	26/02/2014
JKP7979	R002489494	7455-0	24/02/2014
JKP8627	P001921051	5185-1	23/02/2014
JKP9500	F001145437	6050-3	26/02/2014
JKP9805	F001143191	6050-3	24/02/2014
JPL0602	R002489145	7455-0	24/02/2014
JPL1407	R002487868	7455-0	23/02/2014
JPL1482	R002488572	7463-0	23/02/2014
JPL3089	R002487919	7455-0	23/02/2014
JPL4344	R002489151	7455-0	24/02/2014

PLACA	AIT	INFRACAO	DATA
JPL4718	P001892066	5568-0	20/02/2014
JPL4750	F001143415	6050-3	24/02/2014
JPL5713	F001144264	6050-3	25/02/2014
JPL5738	R002489567	7455-0	23/02/2014
JPL5816	P001901904	5452-1	25/02/2014
JPL6465	R002488439	7455-0	23/02/2014
JPL8110	F001144326	6050-3	26/02/2014
JPL8883	F001143116	6050-3	23/02/2014
JPL9028	P001920609	5185-1	21/02/2014
JPL9248	F001143043	6050-3	23/02/2014
JPL9248	F001143004	6050-3	23/02/2014
JPL9248	F001142912	6050-3	24/02/2014
JPL9609	C017352489	5452-1	24/02/2014
JPM0300	P001910374	5550-0	21/02/2014
JPM0407	F001145268	6050-3	26/02/2014
JPM0981	P001904773	5550-0	22/02/2014
JPM1270	R002489462	7455-0	24/02/2014
JPM1606	R002492914	7463-0	25/02/2014
JPM2355	F001143548	6050-3	24/02/2014
JPM2919	P001916471	5185-1	21/02/2014
JPM3053	P001897097	5550-0	22/02/2014
JPM3471	R002489177	7455-0	24/02/2014
JPM3586	F001145973	6050-3	25/02/2014
JPM3843	P001699818	5550-0	21/02/2014
JPM3862	F001143861	6050-3	26/02/2014
JPM4647	R002488988	7455-0	24/02/2014
JPM4721	F001142235	6050-3	23/02/2014
JPM5049	F001145126	6050-3	26/02/2014
JPM5767	R002490535	7455-0	26/02/2014
JPM5834	P001854979	5452-1	21/02/2014
JPM6082	R002488361	7455-0	23/02/2014
JPM6445	P001896022	5185-1	25/02/2014
JPM7319	R002488555	7455-0	23/02/2014
JPM7571	F001143008	6050-3	23/02/2014
JPM7656	R002490163	7455-0	25/02/2014
JPM8552	R002488974	7463-0	23/02/2014
JPM8624	F001142382	6050-3	23/02/2014
JPM8680	R002489370	7455-0	24/02/2014
JPM9108	R002489844	7455-0	24/02/2014
JPM9220	R002490718	7455-0	25/02/2014
JPM9374	F001143149	6050-3	24/02/2014
JPM9633	P001911502	5541-2	21/02/2014
JPN1164	P001850186	5550-0	22/02/2014
JPN1744	F001142749	6050-3	23/02/2014
JPN1946	F001145864	6050-3	25/02/2014
JPN3173	R002490079	7455-0	24/02/2014
JPN3232	P001885913	5568-0	22/02/2014
JPN3658	F001144095	6050-3	25/02/2014
JPN4070	F001142817	6050-3	23/02/2014
JPN4231	R002489492	7455-0	24/02/2014
JPN4348	F001142890	6050-3	23/02/2014
JPN4703	F001143642	6050-3	24/02/2014
JPN5584	P001916326	5452-1	25/02/2014
JPN6392	R002488426	7455-0	23/02/2014
JPN8265	P001911500	5541-2	21/02/2014
JPN8288	F001143837	6050-3	26/02/2014
JPN8306	F001143860	6050-3	26/02/2014
JPN8484	R002490103	7455-0	23/02/2014
JPN9591	F001144963	6050-3	26/02/2014
JPN9622	R002491375	7455-0	25/02/2014
JPN9628	P001879269	7366-2	20/02/2014
JPN9963	R002489835	7455-0	24/02/2014
JP00004	R002490022	7455-0	24/02/2014
JP00097	F001143541	6050-3	24/02/2014
JP00545	F001143197	6050-3	23/02/2014
JP00545	F001146281	6050-3	24/02/2014
JP00654	P001897339	7366-2	23/02/2014
JP01359	R002490121	7455-0	26/02/2014
JP01806	R002487927	7455-0	23/02/2014
JP02080	F001142697	6050-3	23/02/2014
JP02814	F001143902	6050-3	25/02/2014
JP02958	P001907267	5630-0	21/02/2014
JP02962	F001144760	6050-3	25/02/2014
JP03560	P001904562	5452-5	21/02/2014
JP04162	F001143698	6050-3	24/02/2014
JP05108	F001142399	6050-3	23/02/2014
JP05468	R002487891	7455-0	23/02/2014
JP05468	R002488108	7455-0	23/02/2014
JP06104	P001886480	5681-0	23/02/2014
JP06273	F001145338	6050-3	25/02/2014
JP06486	R002489543	7455-0	23/02/2014
JP06546	R002489667	7455-0	24/02/2014
JP06701	R002489831	7455-0	24/02/2014
JP06969	R002489625	7455-0	24/02/2014
JP06977	R002490515	7455-0	25/02/2014
JP07122	F001143182	6050-3	24/02/2014
JP07903	R002490166	7455-0	25/02/2014
JP08635	R002489432	7455-0	24/02/2014
JP08635	R002488891	7455-0	23/02/2014
JP0692	F001146240	6050-3	25/02/2014
JPP0730	F001143341	6050-3	24/02/2014
JPP0758	R002489200	7455-0	24/02/2014
JPP0771	R002489910	7455-0	23/02/2014

PLACA	AIT	INFRACAO	DATA
JPP0864	R002489019	7455-0	24/02/2014
JPP1199	R002492429	7455-0	25/02/2014
JPP1677	R002488592	7455-0	23/02/2014
JPP1746	R002489934	7455-0	24/02/2014
JPP2079	R002488674	7455-0	23/02/2014
JPP2498	F001143316	6050-3	23/02/2014
JPP2790	P001907619	5819-6	22/02/2014
JPP4146	R002489627	7455-0	24/02/2014
JPP4436	P001911574	5541-2	23/02/2014
JPP4580	R002489811	7455-0	23/02/2014
JPP5279	F001144325	6050-3	26/02/2014
JPP6019	F001144309	6050-3	26/02/2014
JPP6165	R002492317	7455-0	25/02/2014
JPP6368	C011560747	5550-0	23/02/2014
JPP6658	F001143057	6050-3	24/02/2014
JPP6726	F001144187	6050-3	25/02/2014
JPP7197	F001143159	6050-3	24/02/2014
JPP7349	F001146008	6050-3	25/02/2014
JPP7560	R002488160	7455-0	23/02/2014
JPP7656	F001143180	6050-3	24/02/2014
JPP8180	F001145862	6050-3	25/02/2014
JPP8234	R002490091	7455-0	23/02/2014
JPP8234	R002489717	7455-0	23/02/2014
JPP9200	F001143026	6050-3	24/02/2014
JPQ0671	R002490084	7455-0	23/02/2014
JPQ0876	P001916328	5550-0	25/02/2014
JPQ0985	R002489526	7455-0	24/02/2014
JPQ1215	F001144688	6050-3	26/02/2014
JPQ1385	F001145522	6050-3	25/02/2014
JPQ1858	R002487931	7455-0	



PLACA	AIT	INFRACAO	DATA
JPS1466	F001143366	6050-3	24/02/2014
JPS1588	P001889434	7366-2	20/02/2014
JPS2205	R002489493	7455-0	24/02/2014
JPS2308	P001897341	7366-2	22/02/2014
JPS2578	R002489433	7455-0	24/02/2014
JPS2876	F001145566	6050-3	25/02/2014
JPS2969	F001143184	6050-3	23/02/2014
JPS3000	F001143279	6050-3	23/02/2014
JPS3160	R002487986	7455-0	23/02/2014
JPS3623	P001904000	5452-5	23/02/2014
JPS4556	P001411302	6050-1	23/02/2014
JPS4573	P001921062	5185-1	23/02/2014
JPS4997	F001143956	6050-3	25/02/2014
JPS5225	F001143231	6050-3	24/02/2014
JPS5883	P001921154	5681-0	23/02/2014
JPS6609	F001142947	6050-3	24/02/2014
JPS6786	F001143834	6050-3	26/02/2014
JPS6880	F001145980	6050-3	25/02/2014
JPS7248	P001921070	6050-1	23/02/2014
JPS8027	R002487851	7455-0	23/02/2014
JPS8233	R002493182	7455-0	25/02/2014
JPS8308	R002489006	7455-0	23/02/2014
JPS8357	P001919839	5452-1	23/02/2014
JPS8598	F001144093	6050-3	25/02/2014
JPS8766	F001145280	6050-3	26/02/2014
JPS8975	R002488609	7455-0	23/02/2014
JPS9034	R002489964	7455-0	23/02/2014
JPS9735	R002493092	7455-0	25/02/2014
JPS9991	R002489389	7455-0	24/02/2014
JPS9991	R002489538	7455-0	24/02/2014
JPT0509	R002490086	7455-0	23/02/2014
JPT0560	F001142970	6050-3	24/02/2014
JPT0823	F001145427	6050-3	25/02/2014
JPT0980	F001143276	6050-3	24/02/2014
JPT1075	R002490341	7455-0	26/02/2014
JPT1233	P001904002	5380-0	23/02/2014
JPT1233	P001921856	7366-2	25/02/2014
JPT1233	P001904581	5185-1	25/02/2014
JPT1810	R002488201	7455-0	23/02/2014
JPT1849	F001142878	6050-3	23/02/2014
JPT1942	P001819117	6050-1	25/02/2014
JPT2048	F001142363	6050-3	23/02/2014
JPT2513	F001143864	6050-3	26/02/2014
JPT2748	F001146017	6050-3	25/02/2014
JPT3467	R002487975	7455-0	23/02/2014
JPT3641	R002489955	7455-0	24/02/2014
JPT4607	P001916335	5550-0	25/02/2014
JPT5709	P001844507	5738-0	23/02/2014
JPT6740	R002488840	7455-0	23/02/2014
JPT7407	R002489555	7455-0	24/02/2014
JPT7558	P001920616	5185-1	21/02/2014
JPT7560	F001144919	6050-3	25/02/2014
JPT8595	F001142451	6050-3	23/02/2014
JPT8824	P001913784	5541-2	21/02/2014
JPT8833	P001899400	5550-0	23/02/2014
JPT9028	R002488934	7455-0	23/02/2014
JPT9091	F001144471	6050-3	25/02/2014
JPT9122	F001142999	6050-3	24/02/2014
JPT9945	R002489164	7455-0	24/02/2014
JPU1261	P001913866	5541-2	21/02/2014
JPU2780	F001145077	6050-3	26/02/2014
JPU4365	R002488785	7455-0	23/02/2014
JPU8185	R002490619	7455-0	26/02/2014
JPU8588	R002489406	7455-0	24/02/2014
JPV0567	P001904986	6068-1	22/02/2014
JPV0736	P001905128	6050-1	19/02/2014
JPV1170	F001143090	6050-3	24/02/2014
JPV1721	R002488723	7455-0	23/02/2014
JPV2325	F001145142	6050-3	25/02/2014
JPV2668	P001904884	5452-1	25/02/2014
JPV2794	R002490005	7455-0	23/02/2014
JPV3211	P001846982	5819-1	23/02/2014
JPV3211	P001917401	5738-0	23/02/2014
JPV3348	R002486970	7455-0	20/02/2014
JPV3681	P001905152	6050-1	24/02/2014
JPV3765	R002488188	7455-0	23/02/2014
JPV3765	R002488172	7455-0	23/02/2014
JPV4244	R002492825	7455-0	25/02/2014
JPV5381	R002488489	7455-0	23/02/2014
JPV5471	F001143624	6050-3	24/02/2014
JPV5802	R002489168	7455-0	24/02/2014
JPV6124	R002490436	7455-0	26/02/2014
JPV7783	P001909002	5720-0	21/02/2014
JPV8313	P001895523	5550-0	25/02/2014
JPV8339	R002490751	7455-0	26/02/2014
JPV8703	P001906571	5991-0	21/02/2014
JPV8804	R002489166	7455-0	24/02/2014
JPV9020	R002491354	7455-0	25/02/2014
JPV9068	P001909500	5452-1	22/02/2014
JPV9079	R002488193	7455-0	23/02/2014
JPV9633	R002488595	7455-0	23/02/2014
JPW1264	R002488208	7455-0	23/02/2014
JPW1388	P001918970	5185-1	21/02/2014

PLACA	AIT	INFRACAO	DATA
JPW2624	F001144546	6050-3	25/02/2014
JPW3279	P001893395	5550-0	22/02/2014
JPW4837	R002489064	7455-0	23/02/2014
JPW6100	R002489440	7455-0	24/02/2014
JPW6483	F001145444	6050-3	26/02/2014
JPW6897	R002488995	7455-0	23/02/2014
JPW7131	R002488712	7455-0	23/02/2014
JPW7514	F001143876	6050-3	26/02/2014
JPW9888	F001143190	6050-3	24/02/2014
JPX0508	F001144596	6050-3	24/02/2014
JPX0703	R002489016	7455-0	23/02/2014
JPX0948	P001879258	7366-2	20/02/2014
JPX0964	F001142553	6050-3	23/02/2014
JPX1127	P001411303	6050-1	23/02/2014
JPX1221	R002489074	7455-0	24/02/2014
JPX1567	F001145903	6050-3	25/02/2014
JPX1583	R002492461	7455-0	25/02/2014
JPX1743	P001907251	5630-0	21/02/2014
JPX2213	P001919486	6041-2	20/02/2014
JPX2303	R002489781	7455-0	24/02/2014
JPX3285	P001903930	7366-2	21/02/2014
JPX3535	P001903996	5452-7	21/02/2014
JPX3622	F001144824	6050-3	25/02/2014
JPX3756	P001919720	5185-1	23/02/2014
JPX3810	R002489618	7455-0	23/02/2014
JPX4235	R002489372	7455-0	24/02/2014
JPX4450	R002490312	7455-0	25/02/2014
JPX4994	R002489004	7455-0	23/02/2014
JPX5012	P001896371	5681-0	21/02/2014
JPX5034	F001144286	6050-3	26/02/2014
JPX5050	F001143303	6050-3	23/02/2014
JPX5219	R002489038	7455-0	24/02/2014
JPX6359	R002489855	7455-0	24/02/2014
JPX7041	F001143383	6050-3	24/02/2014
JPX7684	F001143178	6050-3	24/02/2014
JPX9503	F001145395	6050-3	25/02/2014
JPX9533	F001143021	6050-3	24/02/2014
JPX9539	R002489391	7455-0	24/02/2014
JPX9729	F001143088	6050-3	24/02/2014
JPX9732	F001143731	6050-3	26/02/2014
JPX9759	R002489907	7455-0	23/02/2014
JPY0074	F001143277	6050-3	23/02/2014
JPY0074	F001143282	6050-3	23/02/2014
JPY0300	R002489663	7455-0	24/02/2014
JPY0397	R002489343	7455-0	23/02/2014
JPY0792	P001905140	5479-0	22/02/2014
JPY0995	R002489665	7455-0	24/02/2014
JPY1084	P001901730	5452-1	23/02/2014
JPY1142	F001142511	6050-3	23/02/2014
JPY1552	P001906023	5630-0	25/02/2014
JPY1750	F001144150	6050-3	26/02/2014
JPY1839	F001143023	6050-3	23/02/2014
JPY1956	R002489455	7455-0	24/02/2014
JPY2088	F001143677	6050-3	24/02/2014
JPY2119	P001920149	7366-2	25/02/2014
JPY2392	R002489823	7455-0	23/02/2014
JPY2617	F001144000	6050-3	25/02/2014
JPY2835	R002489917	7455-0	24/02/2014
JPY2835	R002489143	7455-0	24/02/2014
JPY2954	R002491414	7455-0	25/02/2014
JPY3283	R002492412	7463-0	25/02/2014
JPY3284	F001142633	6050-3	23/02/2014
JPY3461	R002488786	7455-0	23/02/2014
JPY3887	R002492627	7455-0	25/02/2014
JPY4289	R002493239	7455-0	25/02/2014
JPY4289	F001145741	6050-3	25/02/2014
JPY4448	C016652955	7048-1	20/02/2014
JPY4511	R002489728	7455-0	23/02/2014
JPY4550	F001142513	6050-3	23/02/2014
JPY5504	R002488488	7463-0	23/02/2014
JPY5504	F001143103	6050-3	24/02/2014
JPY5534	R002488415	7455-0	23/02/2014
JPY5536	F001142364	6050-3	23/02/2014
JPY5907	R002488626	7455-0	22/02/2014
JPY6974	F001143269	6050-3	23/02/2014
JPY7187	R002487913	7455-0	23/02/2014
JPY7187	R002487895	7455-0	23/02/2014
JPY7331	F001145871	6050-3	25/02/2014
JPY7462	R002492445	7455-0	25/02/2014
JPY7540	R002489867	7455-0	23/02/2014
JPY7629	R002489563	7455-0	23/02/2014
JPY7779	R002491986	7455-0	25/02/2014
JPY7879	P001906101	7315-0	26/02/2014
JPY7996	R002487850	7463-0	23/02/2014
JPY8951	R002490100	7455-0	24/02/2014
JPY9224	F001145497	6050-3	25/02/2014
JPY9589	R002487940	7455-0	23/02/2014
JPY9639	F001143585	6050-3	24/02/2014
JPY9666	R002489460	7455-0	24/02/2014
JPY9667	R002489920	7455-0	24/02/2014
JPY9951	P001917480	5550-0	22/02/2014
JPY9990	P001892070	5568-0	20/02/2014
JPZ0453	P001901914	5452-3	25/02/2014

PLACA	AIT	INFRACAO	DATA
JPZ0723	C016379540	5479-0	22/02/2014
JPZ1450	P001899398	5550-0	23/02/2014
JPZ2155	R002489754	7455-0	24/02/2014
JPZ3634	R002488989	7455-0	24/02/2014
JPZ4092	F001143019	6050-3	24/02/2014
JPZ4208	F001143181	6050-3	24/02/2014
JPZ4905	P001892078	5568-0	20/02/2014
JPZ5029	R002488605	7455-0	23/02/2014
JPZ5859	R002487902	7455-0	23/02/2014
JPZ5859	R002491334	7455-0	24/02/2014
JPZ6582	P001891307	5452-1	23/02/2014
JPZ6602	R002489257	7455-0	24/02/2014
JPZ6953	P001921158	5681-0	23/02/2014
JPZ7819	R002488564	7455-0	23/02/2014
JPZ7932	F001144513	6050-3	24/02/2014
JPZ8265	F001144802	6050-3	26/02/2014
JPZ8434	R002488860	7455-0	23/02/2014
JPZ8446	R002489141	7455-0	24/02/2014
JPZ8525	F001145147	6050-3	26/02/2014
JPZ8690	P001886474	5541-2	21/02/2014
JPZ8811	P001921855	5835-0	21/02/2014
JPZ9245	F001143405	6050-3	23/02/2014
JPZ9309	F001143549	6050-3	24/02/2014
JPZ9434	R002489369	7455-0	24/02/2014
JPZ9964	C016652999	7048-1	20/02/2014
JQA1729	R002491010	7455-0	25/02/2014
JQA4659	F001142883	6050-3	23/02/2014
JQA8519	F001142866	6050-3	23/02/2014
JQA9974	P001901902	5452-1	25/02/2014
QJB0998	P001904985	5550-0	



PLACA	AIT	INFRACAO	DATA
JQM0615	F001142555	6050-3	22/02/2014
JQM0721	R002488967	7455-0	23/02/2014
JQM1127	R002488492	7455-0	23/02/2014
JQM1256	R002490119	7455-0	26/02/2014
JQM1401	F001145731	6050-3	25/02/2014
JQM1649	P001920604	5185-1	21/02/2014
JQM2888	P001864823	5452-6	23/02/2014
JQM3286	P001894029	5550-0	21/02/2014
JQM3474	P001920602	5452-1	21/02/2014
JQM3514	F001142531	6050-3	23/02/2014
JQM4952	P001904007	5550-0	24/02/2014
JQM5108	P001826608	5541-2	22/02/2014
JQM5257	P001620245	7366-2	21/02/2014
JQM5314	F001143092	6050-3	24/02/2014
JQM5314	F001145257	6050-3	25/02/2014
JQM5524	R002488783	7463-0	23/02/2014
JQM6075	R002489731	7455-0	23/02/2014
JQM6705	R002488136	7455-0	23/02/2014
JQM7057	F001145694	6050-3	25/02/2014
JQM7091	F001142648	6050-3	23/02/2014
JQM7128	P001911473	5541-2	21/02/2014
JQM7510	F001145978	6050-3	25/02/2014
JQM7510	F001144966	6050-3	26/02/2014
JQM7557	R002490706	7455-0	24/02/2014
JQM7653	R002489045	7455-0	24/02/2014
JQM8086	R002489820	7455-0	23/02/2014
JQM8104	F001143979	5673-2	25/02/2014
JQM8247	R002488660	7455-0	23/02/2014
JQM8650	F001142636	6050-3	23/02/2014
JQM8884	R002489561	7455-0	23/02/2014
JQM9021	R002492718	7455-0	24/02/2014
JQM9272	P001916469	5550-0	21/02/2014
JQN6249	R002489547	7455-0	23/02/2014
JQN6249	F001143687	6050-3	23/02/2014
JQN6625	R002489111	7455-0	24/02/2014
JQN6941	R002488427	7455-0	23/02/2014
JQN6941	R002489194	7455-0	23/02/2014
JQN7459	R002489802	7455-0	23/02/2014
JQN7802	F001142383	6050-3	23/02/2014
JQN7806	R002487838	7455-0	23/02/2014
JQN7851	P001891897	5568-0	20/02/2014
JQN8030	R002489943	7455-0	23/02/2014
JQN8667	R002490522	7455-0	26/02/2014
JQN8738	F001143068	6050-3	24/02/2014
JQN8800	F001143863	6050-3	26/02/2014
JQN9544	P001904205	5568-0	25/02/2014
JQN9865	R002490008	7455-0	23/02/2014
JQO0608	R002489706	7455-0	24/02/2014
JQO6199	R002489328	7455-0	23/02/2014
JQO6857	C016379528	5479-0	22/02/2014
JQP2072	F001144156	6050-3	26/02/2014
JQP2343	P001880688	5568-0	25/02/2014
JQP4267	F001144507	6050-3	26/02/2014
JQP4306	F001145205	6050-3	26/02/2014
JQP4327	F001142848	6050-3	23/02/2014
JQP4866	F001143346	6050-3	24/02/2014
JQP5359	P001920168	5550-0	25/02/2014
JQP6206	F001142996	6050-3	24/02/2014
JQP7041	R002489737	7463-0	23/02/2014
JQP7123	P001903928	7366-2	21/02/2014
JQP7274	P001874935	5541-3	23/02/2014
JQP7481	R002492755	7455-0	25/02/2014
JQP7606	F001143606	6050-3	24/02/2014
JQP7637	P001734319	5185-1	22/02/2014
JQP7766	R002491409	7455-0	25/02/2014
JQP7774	F001143450	6050-3	23/02/2014
JQP7935	F001143409	6050-3	23/02/2014
JQP8238	F001146016	6050-3	25/02/2014
JQP8296	R002488722	7455-0	23/02/2014
JQP8818	F001143656	6050-3	24/02/2014
JQP8990	R002489415	7455-0	24/02/2014
JQP9253	F001142454	6050-3	23/02/2014
JQQ5482	P001913720	5541-2	21/02/2014
JQQ5678	P001891978	5541-3	25/02/2014
JQQ5678	P001901709	5568-0	25/02/2014
JQQ6196	R002490207	7455-0	26/02/2014
JQQ8141	F001142470	6050-3	23/02/2014
JQR1277	P001891818	5568-0	25/02/2014
JQR1277	P001901708	5568-0	25/02/2014
JQR9207	R002488007	7455-0	23/02/2014
JQS2207	R002488663	7455-0	23/02/2014
JQS2691	P001897315	5541-2	21/02/2014
JQS4244	R002488493	7455-0	23/02/2014
JQS4259	F001144805	6050-3	26/02/2014
JQS4303	F001143076	6050-3	24/02/2014
JQS4352	F001145134	6050-3	26/02/2014
JQS4416	R002488285	7455-0	23/02/2014
JQS4453	F001142005	6050-3	23/02/2014
JQS4471	F001142846	6050-3	23/02/2014
JQS4777	R002488125	7455-0	23/02/2014
JQS5175	R002488784	7455-0	23/02/2014
JQS5328	F001142127	6050-3	22/02/2014
JQS5392	F001144577	6050-3	26/02/2014

PLACA	AIT	INFRACAO	DATA
JQS5607	R002488173	7455-0	23/02/2014
JQS5779	F001143663	6050-3	24/02/2014
JQS6046	F001143987	6050-3	25/02/2014
JQS7201	C016973627	5991-0	25/02/2014
JQS7961	R002492830	7455-0	25/02/2014
JQS8829	R002492423	7455-0	25/02/2014
JQS8957	F001144010	6050-3	26/02/2014
JQS9253	F001144018	6050-3	26/02/2014
JQS9254	P001908881	5738-0	21/02/2014
JQS9468	F001142855	6050-3	23/02/2014
JQT3037	R002488100	7455-0	23/02/2014
JQT7082	F001143110	6050-3	24/02/2014
JQU0380	R002488787	7455-0	23/02/2014
JQU0916	F001145626	6050-3	25/02/2014
JQU1462	R002488165	7455-0	23/02/2014
JQU1942	R002488177	7455-0	23/02/2014
JQU2332	F001142810	6050-3	23/02/2014
JQU2906	P001901632	7366-2	20/02/2014
JQU3441	P001918324	5452-1	24/02/2014
JQU3792	R002489763	7455-0	24/02/2014
JQU3806	R002491007	7455-0	24/02/2014
JQU4449	P001894011	5550-0	19/02/2014
JQU4695	F001142985	6050-3	24/02/2014
JQU4818	R002488842	7455-0	23/02/2014
JQU5174	R002491983	7455-0	25/02/2014
JQU5326	R002488778	7455-0	23/02/2014
JQU5326	R002489958	7455-0	24/02/2014
JQU5442	R002488570	7455-0	23/02/2014
JQU5526	R002489050	7455-0	23/02/2014
JQU5731	P001921082	5185-1	23/02/2014
JQU5857	R002490720	7455-0	25/02/2014
JQU6984	F001142987	6050-3	24/02/2014
JQU8033	F001142498	6050-3	23/02/2014
JQU8107	F001146130	6050-3	25/02/2014
JQU8154	R002490526	7463-0	26/02/2014
JQU9345	R002491259	7455-0	25/02/2014
JQV0055	R002489868	7455-0	23/02/2014
JQV0132	P001844480	5452-1	21/02/2014
JQV0251	F001144679	6050-3	25/02/2014
JQV0321	R002489944	7455-0	24/02/2014
JQV0392	R002488417	7455-0	23/02/2014
JQV1014	F001142411	6050-3	23/02/2014
JQV1190	F001143167	6050-3	24/02/2014
JQV1224	F001142782	6050-3	23/02/2014
JQV1423	R002490730	7455-0	25/02/2014
JQV1423	R002492928	7455-0	24/02/2014
JQV1709	F001142243	6050-3	23/02/2014
JQV2163	R002489274	7463-0	23/02/2014
JQV2210	F001143736	6050-3	26/02/2014
JQV2384	F001144054	6050-3	25/02/2014
JQV2546	R002491380	7455-0	25/02/2014
JQV3139	R002489402	7463-0	24/02/2014
JQV3448	F001143676	5673-2	24/02/2014
JQV3448	F001142573	6050-3	23/02/2014
JQV3483	F001144899	6050-3	25/02/2014
JQV3665	F001145519	6050-3	25/02/2014
JQV3995	R002488587	7455-0	23/02/2014
JQV4003	F001142885	6050-3	23/02/2014
JQV4576	R002489942	7455-0	23/02/2014
JQV4576	R002489957	7455-0	24/02/2014
JQV4702	F001142241	6050-3	23/02/2014
JQV4715	F001144091	6050-3	25/02/2014
JQV4878	R002487859	7455-0	23/02/2014
JQV4918	F001144145	6050-3	26/02/2014
JQV5658	P001907129	7366-2	22/02/2014
JQV5664	P001699718	7366-2	26/02/2014
JQV5804	F001145866	6050-3	25/02/2014
JQV5870	P001918368	5550-0	20/02/2014
JQV6046	R002492321	7455-0	25/02/2014
JQV6326	F001143238	6050-3	23/02/2014
JQV6491	R002489827	7455-0	23/02/2014
JQV6714	F001145035	6050-3	26/02/2014
JQV6781	P001915414	5452-1	21/02/2014
JQV6988	R002492625	7455-0	25/02/2014
JQV7458	R002489800	7455-0	24/02/2014
JQV7584	R002491344	7455-0	25/02/2014
JQV7776	F001144583	6050-3	26/02/2014
JQV7983	R002493086	7455-0	25/02/2014
JQV8505	F001145498	6050-3	25/02/2014
JQV8546	P001905051	7366-2	20/02/2014
JQV8787	F001143991	6050-3	25/02/2014
JQV9235	F001143017	6050-3	24/02/2014
JQV9333	R002489296	7455-0	23/02/2014
JQV9526	P001919711	5185-1	23/02/2014
JQV9889	R002493019	7455-0	25/02/2014
JQW0061	F001145029	6050-3	26/02/2014
JQW0390	P001901894	5568-0	25/02/2014
JQW1251	P001915321	5550-0	22/02/2014
JQW1503	R002489443	7455-0	24/02/2014
JQW1610	R002489323	7455-0	23/02/2014
JQW1870	R002489507	7455-0	24/02/2014
JQW2707	C016972901	7064-0	21/02/2014
JQW2707	C016972890	5738-0	21/02/2014

PLACA	AIT	INFRACAO	DATA
JQW3256	R002490122	7455-0	26/02/2014
JQW3637	R002489137	7455-0	23/02/2014
JQW3637	R002489125	7455-0	23/02/2014
JQW3637	P001912623	6050-1	23/02/2014
JQW6659	F001143012	6050-3	24/02/2014
JQW7281	P001891970	5568-0	20/02/2014
JQW7833	R002489643	7455-0	24/02/2014
JQW8296	F001143243	6050-3	24/02/2014
JQW8847	R002491348	7455-0	25/02/2014
JQW9890	F001144806	6050-3	26/02/2014
JQW9981	F001145260	6050-3	25/02/2014
JQX0394	R002489657	7455-0	24/02/2014
JQX0697	R002490012	7455-0	23/02/2014
JQX0697	R002489069	7455-0	23/02/2014
JQX2078	P001891976	5185-1	21/02/2014
JQX2605	R002489224	7455-0	24/02/2014
JQX2630	R002491787	7455-0	25/02/2014
JQX2662	F001142004	6050-3	23/02/2014
JQX2815	R002489084	7463-0	24/02/2014
JQX3554	C016208104	5452-1	21/02/2014
JQX3666	F001145753	6050-3	25/02/2014
JQX4253	R002487935	7455-0	23/02/2014
JQX4664	R002490729	7463-0	25/02/2014
JQX4790	R002489013	7455-0	23/02/2014
JQX4898	F001143113	6050-3	24/02/2014
JQX5019	P001754944	7366-2	20/02/2014
JQX5111	F001144567	6050-3	25/02/2014
JQX5201	F001145910	6050-3	25/02/2014
JQX5251	P001915761	5550-0	



PLACA	AIT	INFRACAO	DATA
JQY7980	P001915323	7366-2	22/02/2014
JQY8682	R002489774	7455-0	24/02/2014
JQY8682	R002492628	7455-0	25/02/2014
JQY8777	P001917863	5568-0	20/02/2014
JQY8829	R002489577	7455-0	24/02/2014
JQY9005	R002488941	7455-0	23/02/2014
JQY9107	P001894028	5550-0	20/02/2014
JQY9215	R002488984	7455-0	24/02/2014
JQY9769	C018545296	5380-0	24/02/2014
JQY9769	F001144077	6050-3	25/02/2014
JQY9778	R002491975	7455-0	25/02/2014
JQZ0297	P001890700	5452-6	21/02/2014
JQZ0916	F001145722	6050-3	24/02/2014
JQZ0941	F001143071	6050-3	24/02/2014
JQZ1324	F001145258	6050-3	25/02/2014
JQZ1357	R002492419	7455-0	25/02/2014
JQZ1361	F001143718	6050-3	25/02/2014
JQZ1561	F001146222	6050-3	25/02/2014
JQZ1602	R002492443	7455-0	25/02/2014
JQZ2171	P001699723	5460-0	21/02/2014
JQZ2207	R002490319	7455-0	26/02/2014
JQZ3365	P001921142	5681-0	23/02/2014
JQZ3543	R002491776	7455-0	25/02/2014
JQZ3627	P001826614	5452-1	23/02/2014
JQZ3984	R002489913	7455-0	23/02/2014
JQZ4475	R002488727	7455-0	23/02/2014
JQZ4487	F001144083	6050-3	25/02/2014
JQZ4610	P001901707	5568-0	25/02/2014
JQZ5708	P001904230	5568-0	26/02/2014
JQZ6138	F001146140	6050-3	25/02/2014
JQZ6449	R002489318	7455-0	23/02/2014
JQZ6469	R002489941	7455-0	24/02/2014
JQZ6674	F001142032	6050-3	23/02/2014
JQZ6745	P001904225	5550-0	25/02/2014
JQZ7104	R002489520	7455-0	24/02/2014
JQZ7149	P001911290	5541-2	21/02/2014
JQZ7311	R002490527	7455-0	26/02/2014
JQZ7363	F001144424	6050-3	24/02/2014
JQZ7376	P001905936	5452-1	22/02/2014
JQZ7484	R002489188	7455-0	23/02/2014
JQZ7539	R002488357	7455-0	23/02/2014
JQZ8144	R002490045	7455-0	26/02/2014
JQZ8236	F001145081	6050-3	26/02/2014
JQZ8332	R002490060	7455-0	24/02/2014
JQZ8428	P001907330	5185-1	24/02/2014
JQZ8491	F001143873	6050-3	25/02/2014
JQZ8614	R002487987	7455-0	23/02/2014
JQZ9479	R002488790	7455-0	23/02/2014
JRA0138	R002489655	7455-0	24/02/2014
JRA0816	F001144758	6050-3	25/02/2014
JRA1450	F001145735	6050-3	25/02/2014
JRA1638	R002487839	7455-0	23/02/2014
JRA1681	R002489790	7455-0	24/02/2014
JRA2044	P001901520	5568-0	21/02/2014
JRA2286	P001913880	5541-2	21/02/2014
JRA2686	P001898404	6050-1	23/02/2014
JRA2969	F001144491	6050-3	25/02/2014
JRA3372	F001143673	6050-3	23/02/2014
JRA4873	P001907272	5630-0	24/02/2014
JRA5015	P001918973	5185-1	21/02/2014
JRA6069	P001892071	5568-0	20/02/2014
JRA6351	R002489534	7463-0	24/02/2014
JRA6761	P001869888	5550-0	20/02/2014
JRA7364	F001145436	6050-3	26/02/2014
JRA7724	P001878974	5452-1	21/02/2014
JRA8604	F001145431	6050-3	26/02/2014
JRA9877	R002489167	7455-0	24/02/2014
JRA9887	P001907360	5630-0	25/02/2014
JRB0099	P001894031	5452-1	21/02/2014
JRB0522	F001143463	6050-3	24/02/2014
JRB0613	R002489690	7463-0	23/02/2014
JRB0815	P001919710	5185-1	23/02/2014
JRB1647	F001143639	6050-3	24/02/2014
JRB2464	P001919832	7366-2	21/02/2014
JRB2512	P001915322	5452-1	22/02/2014
JRB2680	R002488596	7455-0	23/02/2014
JRB3018	R002488103	7455-0	23/02/2014
JRB6458	R002492074	7455-0	25/02/2014
JRB6691	F001144276	6050-3	25/02/2014
JRB6907	R002491372	7455-0	25/02/2014
JRB7798	F001146019	6050-3	25/02/2014
JRB7912	F001143222	6050-3	24/02/2014
JRB8024	R002490105	7455-0	24/02/2014
JRB8163	R002489400	7455-0	24/02/2014
JRB8242	P001911376	5541-2	21/02/2014
JRB8347	F001144999	6050-3	26/02/2014
JRB8492	P001907271	5630-0	24/02/2014
JRB9833	R002490530	7455-0	26/02/2014
JRB9955	F001145290	6050-3	26/02/2014
JRC0556	P001896117	7048-1	23/02/2014
JRC0781	P001907332	5991-0	24/02/2014
JRC2758	R002490458	7455-0	25/02/2014
JRC2986	R002489374	7455-0	24/02/2014

PLACA	AIT	INFRACAO	DATA
JRC2986	R002489277	7455-0	24/02/2014
JRC3380	R002490518	7455-0	26/02/2014
JRC3845	P001891901	5550-0	21/02/2014
JRC4240	F001145422	6050-3	25/02/2014
JRC4410	F001144561	6050-3	24/02/2014
JRC5074	F001142441	6050-3	23/02/2014
JRC5663	F001145420	6050-3	25/02/2014
JRC5669	P001901681	5568-0	20/02/2014
JRC6006	C016380716	5479-0	24/02/2014
JRC6314	C016877058	5380-0	21/02/2014
JRC6819	F001146242	6050-3	25/02/2014
JRC7072	R002488424	7455-0	23/02/2014
JRC8441	P001911735	5541-2	21/02/2014
JRC8551	R002489319	7455-0	23/02/2014
JRC8726	F001145915	6050-3	25/02/2014
JRD0154	F001143287	6050-3	23/02/2014
JRD0314	P001905047	7366-2	20/02/2014
JRD1311	F001144680	6050-3	25/02/2014
JRD1368	F001145430	6050-3	26/02/2014
JRD1432	P001907140	7366-2	25/02/2014
JRD1432	R002489619	7455-0	23/02/2014
JRD2367	C018987782	5479-0	25/02/2014
JRD2577	R002491262	7455-0	25/02/2014
JRD2923	R002490717	7455-0	25/02/2014
JRD3488	R002488110	7455-0	23/02/2014
JRD4360	F001142972	6050-3	23/02/2014
JRD5350	R002489046	7455-0	24/02/2014
JRD7056	F001144539	6050-3	25/02/2014
JRD7200	R002488708	7455-0	23/02/2014
JRD7373	F001143311	6050-3	23/02/2014
JRD7596	F001145625	6050-3	25/02/2014
JRD7726	F001142962	6050-3	23/02/2014
JRD8114	F001142587	6050-3	23/02/2014
JRD8421	P001905141	5479-0	22/02/2014
JRD8581	P001911581	5541-2	23/02/2014
JRD9431	P001919838	6050-1	22/02/2014
JRE0508	P001894014	5452-1	19/02/2014
JRE0508	P001894015	5460-0	19/02/2014
JRE0555	F001144537	6050-3	25/02/2014
JRE0616	F001144722	6050-3	25/02/2014
JRE0768	P001905130	7366-2	19/02/2014
JRE1394	R002488304	7455-0	23/02/2014
JRE1788	P001918928	5185-1	21/02/2014
JRE2395	C017218982	5380-0	20/02/2014
JRE2731	P001906087	7366-2	25/02/2014
JRE3521	R002489127	7455-0	24/02/2014
JRE3828	F001142311	6050-3	23/02/2014
JRE3965	C015173059	5991-0	24/02/2014
JRE6251	R002488970	7455-0	23/02/2014
JRE6523	P001810639	5541-2	23/02/2014
JRE6617	P001904571	5819-1	24/02/2014
JRE7497	F001143589	6050-3	24/02/2014
JRE7497	R002489231	7455-0	24/02/2014
JRE8984	F001146389	6050-3	25/02/2014
JRE9769	R002487961	7455-0	23/02/2014
JRE9997	F001143239	6050-3	23/02/2014
JRF0523	P001865911	5541-2	21/02/2014
JRF0872	F001142303	6050-3	23/02/2014
JRF3160	F001143160	6050-3	24/02/2014
JRF4003	P001918937	5185-1	21/02/2014
JRF4329	R002492633	7463-0	25/02/2014
JRF4341	R002491240	7455-0	25/02/2014
JRF4731	R002489353	7455-0	23/02/2014
JRF5635	R002490214	7455-0	25/02/2014
JRF6989	R002489056	7455-0	24/02/2014
JRF7067	R002489540	7455-0	24/02/2014
JRF7163	F001143607	6050-3	24/02/2014
JRF7350	F001145002	6050-3	26/02/2014
JRF9137	R002491338	7455-0	25/02/2014
JRF9811	R002490000	7455-0	23/02/2014
JRG0390	P001699710	5568-0	21/02/2014
JRG0407	R002487955	7455-0	23/02/2014
JRG1317	F001145152	6050-3	26/02/2014
JRG1477	R002490088	7455-0	23/02/2014
JRG2127	F001143349	6050-3	24/02/2014
JRG2370	P001699856	5550-0	25/02/2014
JRG2540	F001144633	6050-3	25/02/2014
JRG2713	P001901514	5550-0	20/02/2014
JRG3861	P001911435	5541-2	21/02/2014
JRG4129	F001142574	6050-3	23/02/2014
JRG4186	R002488151	7455-0	23/02/2014
JRG5172	P001911509	5541-2	21/02/2014
JRG5361	R002488782	7455-0	23/02/2014
JRG6153	F001142024	6050-3	23/02/2014
JRG6153	P001891907	5568-0	21/02/2014
JRG6451	R002488362	7455-0	23/02/2014
JRG7371	R002491100	7455-0	25/02/2014
JRG7443	P001921065	7366-2	23/02/2014
JRG8444	P001891299	5550-0	23/02/2014
JRG8584	F001142344	5673-2	23/02/2014
JRG8781	R002490615	7455-0	25/02/2014
JRG9130	F001142807	6050-3	23/02/2014
JRG9480	F001144316	6050-3	26/02/2014

PLACA	AIT	INFRACAO	DATA
JRG9629	F001143737	6050-3	26/02/2014
JRH0251	R002487862	7455-0	23/02/2014
JRH0251	F001143013	6050-3	24/02/2014
JRH0382	F001142398	6050-3	23/02/2014
JRH0389	P001906086	7366-2	21/02/2014
JRH1042	P001920612	7366-2	21/02/2014
JRH1178	F001143011	6050-3	24/02/2014
JRH1849	R002488162	7455-0	23/02/2014
JRH2073	R002489169	7455-0	24/02/2014
JRH2559	R002490529	7455-0	26/02/2014
JRH2584	F001144763	6050-3	25/02/2014
JRH2983	R002489225	7455-0	24/02/2014
JRH3156	F001145334	6050-3	25/02/2014
JRH3644	F001143491	6050-3	23/02/2014
JRH4735	R002489603	7455-0	23/02/2014
JRH4838	R002490046	7455-0	24/02/2014
JRH5559	F001142674	6050-3	23/02/2014
JRH6392	R002489309	7455-0	23/02/2014
JRH7142	P001874932	5460-0	21/02/2014
JRH7293	F001144542	6050-3	25/02/2014
JRH8605	R002492621	7455-0	25/02/2014
JRH9067	R002489191	7455-0	23/02/2014
JRH9734	F001143513	6050-3	23/02/2014
JRI0239	F001141986	6050-3	23/02/2014
JRI0925	C016380738	5479-0	24/02/2014
JRI1262	R002489211	7455-0	23/02/2014
JRI2451	F001143308	6050-3	23/02/2014
JRI2465	R002488422	7455-0	23/02/2014
JRI2699	F001142001	6050-3	23/02/2014
JRI2849	F001142026		



PLACA	AIT	INFRACAO	DATA
JRL2800	R002489387	7455-0	24/02/2014
JRL3669	R002489386	7455-0	24/02/2014
JRL3670	R002488441	7455-0	23/02/2014
JRL3670	R002488725	7455-0	23/02/2014
JRL4050	R002489797	7455-0	24/02/2014
JRL4861	F001144614	6050-3	26/02/2014
JRL6143	R002489470	7455-0	23/02/2014
JRL6733	P001915442	7366-2	21/02/2014
JRL7401	F001143874	6050-3	23/02/2014
JRL7486	P001921078	5185-1	25/02/2014
JRL7965	P001905990	5541-3	24/02/2014
JRL8079	P001911171	5541-2	21/02/2014
JRL9546	R002489418	7455-0	24/02/2014
JRL9695	P001906102	5185-2	26/02/2014
JRM0717	F001143298	6050-3	23/02/2014
JRM0721	R002488124	7455-0	23/02/2014
JRM0825	R002492935	7455-0	25/02/2014
JRM0943	R002488467	7455-0	23/02/2014
JRM1736	F001144693	6050-3	25/02/2014
JRM1826	R002489759	7455-0	24/02/2014
JRM2376	R002489248	7455-0	24/02/2014
JRM2489	F001143285	6050-3	23/02/2014
JRM2873	F001145197	6050-3	26/02/2014
JRM3532	F001143138	6050-3	26/02/2014
JRM4340	F001144197	6050-3	26/02/2014
JRM5549	F001145282	6050-3	26/02/2014
JRM6295	R002488465	7455-0	23/02/2014
JRM6787	F001143424	6050-3	23/02/2014
JRM7986	F001143453	6050-3	23/02/2014
JRM8126	P001911432	5541-2	21/02/2014
JRM8264	F001146226	6050-3	25/02/2014
JRN0217	R002489660	7455-0	24/02/2014
JRN0346	R002490115	7455-0	25/02/2014
JRN0346	R002490164	7455-0	25/02/2014
JRN0365	R002489286	7455-0	24/02/2014
JRN1690	R002489120	7455-0	24/02/2014
JRN2308	R002492615	7455-0	25/02/2014
JRN4289	F001145867	6050-3	25/02/2014
JRN4401	R002489732	7463-0	23/02/2014
JRN4588	R002490455	7455-0	25/02/2014
JRN4943	P001915529	7366-2	21/02/2014
JRN4943	P001915527	5681-0	21/02/2014
JRN5517	R002489401	7455-0	24/02/2014
JRN7216	F001145133	6050-3	25/02/2014
JRN8168	F001145668	6050-3	25/02/2014
JRN8223	F001144742	6050-3	25/02/2014
JRN8501	R002490742	7455-0	26/02/2014
JRN8675	R002491982	7455-0	25/02/2014
JRN9074	R002490453	7455-0	24/02/2014
JRO1530	F001143355	6050-3	23/02/2014
JRO1943	F001143109	6050-3	26/02/2014
JRO2268	F001145067	6050-3	26/02/2014
JRO2731	C014550954	6025-0	21/02/2014
JRO3364	R002489505	7455-0	24/02/2014
JRO4337	F001143603	6050-3	24/02/2014
JRO5385	F001143571	6050-3	24/02/2014
JRO5954	R002492629	7455-0	25/02/2014
JRO6756	R002489434	7455-0	24/02/2014
JRO6818	P001891980	5541-3	25/02/2014
JRO7303	F001142822	6050-3	22/02/2014
JRO7640	F001145190	6050-3	25/02/2014
JRO8424	R002490108	7455-0	24/02/2014
JRO9973	R002490147	7455-0	26/02/2014
JRP0017	R002490303	7455-0	25/02/2014
JRP0522	F001145911	6050-3	25/02/2014
JRP1691	R002489639	7455-0	24/02/2014
JRP2614	R002489235	7463-0	23/02/2014
JRP3625	F001146152	6050-3	25/02/2014
JRP4026	P001826606	5541-2	22/02/2014
JRP4060	F001144127	6050-3	25/02/2014
JRP5378	R002489215	7455-0	24/02/2014
JRP5420	P001904896	5622-2	25/02/2014
JRP6943	R002491327	7455-0	24/02/2014
JRP7375	P001921124	5681-0	23/02/2014
JRP8363	F001142715	6050-3	23/02/2014
JRP9047	R002490016	7455-0	23/02/2014
JRP9111	P001918940	5185-1	21/02/2014
JRP9187	F001142938	6050-3	24/02/2014
JRQ1458	F001142549	6050-3	23/02/2014
JRQ2824	R002489565	7455-0	23/02/2014
JRQ4861	R002488135	7455-0	23/02/2014
JRQ4935	F001141993	6050-3	23/02/2014
JRQ7360	R002489033	7455-0	24/02/2014
JRQ7578	F001143530	6050-3	24/02/2014
JRQ7770	P001911731	5541-2	21/02/2014
JRQ7823	P001919717	5185-1	23/02/2014
JRQ7931	R002488469	7455-0	23/02/2014
JRQ8476	F001144860	6050-3	26/02/2014
JRQ9273	C016208093	5452-1	20/02/2014
JRR0809	F001142503	6050-3	23/02/2014
JRR1564	F001143297	6050-3	24/02/2014
JRR2707	F001143746	6050-3	26/02/2014
JRR3334	F001143295	6050-3	24/02/2014

PLACA	AIT	INFRACAO	DATA
JRR4090	P001907334	5185-1	24/02/2014
JRR4108	R002491952	7455-0	25/02/2014
JRR4959	F001144726	6050-3	26/02/2014
JRR5024	F001144181	6050-3	25/02/2014
JRR5085	F001143595	6050-3	24/02/2014
JRR5992	F001145344	6050-3	26/02/2014
JRR6382	R002488189	7455-0	23/02/2014
JRR6395	F001145873	6050-3	25/02/2014
JRR6415	R002489365	7455-0	23/02/2014
JRR7713	F001143618	6050-3	23/02/2014
JRR8037	P001907439	7366-2	26/02/2014
JRR9147	F001144289	6050-3	26/02/2014
JRR9524	F001146023	6050-3	25/02/2014
JRR9841	P001873193	6041-1	21/02/2014
JRS0628	R002487866	7455-0	23/02/2014
JRS1004	R002488983	7455-0	24/02/2014
JRS1084	F001144322	6050-3	26/02/2014
JRS1867	F001142696	6050-3	23/02/2014
JRS2192	F001143072	6050-3	24/02/2014
JRS2373	R002490021	7455-0	24/02/2014
JRS2845	F001146282	6050-3	24/02/2014
JRS3873	P001919824	5550-0	21/02/2014
JRS4121	F001144295	6050-3	26/02/2014
JRS4298	R002488720	7455-0	23/02/2014
JRS5036	P001919612	7366-2	20/02/2014
JRS5196	P001896119	7366-2	26/02/2014
JRS6920	R002490432	7455-0	26/02/2014
JRS7149	F001145084	6050-3	26/02/2014
JRS7349	F001146231	6050-3	25/02/2014
JRS7998	F001145665	6050-3	25/02/2014
JRS8259	F001145202	6050-3	26/02/2014
JRS8589	F001145424	6050-3	25/02/2014
JRS8917	R002488554	7455-0	23/02/2014
JRS9314	R002491764	7455-0	25/02/2014
JRT0046	F001144310	6050-3	26/02/2014
JRT0139	R002492058	7455-0	25/02/2014
JRT0169	F001144144	6050-3	25/02/2014
JRT0404	R002490301	7463-0	25/02/2014
JRT0970	F001143650	6050-3	23/02/2014
JRT1724	P001917862	5568-0	20/02/2014
JRT2760	R002489852	7455-0	23/02/2014
JRT3805	R002490006	7455-0	23/02/2014
JRT4164	R002489605	7455-0	23/02/2014
JRT4787	F001143604	6050-3	24/02/2014
JRT5113	P001907274	5630-0	24/02/2014
JRT5600	P001918043	5568-0	21/02/2014
JRT6282	R002489202	7455-0	23/02/2014
JRT6555	P001854983	5550-0	21/02/2014
JRT6980	F001145663	6050-3	25/02/2014
JRT7466	R002487841	7455-0	23/02/2014
JRT7547	R002490621	7455-0	26/02/2014
JRT7547	R002490747	7455-0	26/02/2014
JRT8260	F001143263	6050-3	24/02/2014
JRT9111	P001921072	6050-1	23/02/2014
JRT9759	F001142230	6050-3	23/02/2014
JRT9784	R002488691	7455-0	23/02/2014
JRU0182	F001143638	6050-3	24/02/2014
JRU0385	P001896368	7366-2	20/02/2014
JRU0668	R002491384	7455-0	25/02/2014
JRU1876	R002489355	7455-0	23/02/2014
JRU2931	R002491747	7455-0	25/02/2014
JRU2971	R002489874	7455-0	24/02/2014
JRU3350	R002489339	7455-0	23/02/2014
JRU4211	P001920151	7366-2	25/02/2014
JRU4403	F001143413	6050-3	24/02/2014
JRU4414	P001896049	5738-0	22/02/2014
JRU4866	P001865910	5541-2	21/02/2014
JRU5064	P001826612	5541-2	23/02/2014
JRU5191	R002489742	7455-0	23/02/2014
JRU5407	R002489829	7455-0	24/02/2014
JRU6717	F001144323	6050-3	26/02/2014
JRU7220	R002490217	7455-0	26/02/2014
JRU7338	R002489541	7455-0	24/02/2014
JRU7560	P001826616	5541-2	23/02/2014
JRU7747	F001143073	6050-3	24/02/2014
JRU9835	P001917467	5541-3	22/02/2014
JRU9877	R002490003	7455-0	23/02/2014
JRU9877	R002490020	7455-0	24/02/2014
JRU9877	R002489694	7455-0	23/02/2014
JRV1439	R002487835	7455-0	23/02/2014
JRV2282	F001144006	6050-3	26/02/2014
JRV2735	F001146012	6050-3	25/02/2014
JRV3266	P001904893	5568-0	25/02/2014
JRV3688	P001873194	6041-1	21/02/2014
JRV4235	P001911507	5541-2	21/02/2014
JRV4243	F001143803	6050-3	25/02/2014
JRV4538	R002489407	7455-0	24/02/2014
JRV4867	F001144956	6050-3	25/02/2014
JRV4950	P001907268	5630-0	21/02/2014
JRV5876	F001146007	6050-3	25/02/2014
JRV6016	R002490328	7455-0	26/02/2014
JRV8162	R002487990	7455-0	23/02/2014
JRV8233	F001143047	6050-3	23/02/2014

PLACA	AIT	INFRACAO	DATA
JRV9407	R002489756	7455-0	24/02/2014
JRW1162	P001846977	5550-0	22/02/2014
JRW2098	R002492313	7455-0	25/02/2014
JRW3626	R002492620	7455-0	25/02/2014
JRW4051	P001904888	5622-2	25/02/2014
JRW4777	F001143564	6050-3	24/02/2014
JRW6193	F001145366	6050-3	25/02/2014
JRW6215	F001143379	6050-3	23/02/2014
JRW7526	R002489948	7455-0	24/02/2014
JRW7803	R002488719	7455-0	23/02/2014
JRW8937	C013233540	5720-0	19/02/2014
JRW9068	F001142482	6050-3	23/02/2014
JRW9255	R002488788	7455-0	23/02/2014
JRW9713	P001911170	5541-2	21/02/2014
JRX0568	R002492909	7455-0	25/02/2014
JRX0669	C013860605	5479-0	24/02/2014
JRX0912	R002489485	7455-0	23/02/2014
JRX0912	R002487917	7455-0	23/02/2014
JRX1848	F001143465	6050-3	24/02/2014
JRX3263	F001144143	6050-3	25/02/2014
JRX4219	P001879109	7366-2	24/02/2014
JRX5206	P001903995	5452-7	21/02/2014
JRX5706	P001879260	7366-2	20/02/2014
JRX6090	F001145069	6050-3	26/02/2014
JRX6511	F001144003	6050-3	26/02/2014
JRX7774	P001864853	5452-6	23/02/2014
JRX8634	F001143813	6050-3	25/02/2014
JRY0364	F001142854	6050-3	23/02/2014
JRY0607	R002491270	7455-0	25/02/2014
JRY1591	P001913790	5541-2	26/02/2014



PLACA	AIT	INFRACAO	DATA
JSB5268	F001144205	6050-3	26/02/2014
JSB5376	R002489993	7455-0	23/02/2014
JSB5480	F001145597	6050-3	25/02/2014
JSB6497	F001145342	6050-3	26/02/2014
JSB6771	R002488215	7455-0	23/02/2014
JSB7191	F001142469	6050-3	23/02/2014
JSB7466	F001143393	6050-3	24/02/2014
JSB7890	F001145200	6050-3	26/02/2014
JSB8305	R002492314	7455-0	25/02/2014
JSB8737	R002488558	7455-0	23/02/2014
JSB9067	R002490320	7463-0	26/02/2014
JSC0638	F001143315	6050-3	23/02/2014
JSC0870	R002488612	7455-0	23/02/2014
JSC1764	F001142741	6050-3	23/02/2014
JSC2319	F001143420	6050-3	23/02/2014
JSC2920	F001145150	6050-3	26/02/2014
JSC3167	R002490295	7455-0	25/02/2014
JSC4381	R002488129	7455-0	23/02/2014
JSC5465	F001143172	6050-3	24/02/2014
JSC6081	R002491984	7455-0	25/02/2014
JSC6318	P001907328	5630-0	24/02/2014
JSC6513	R002489861	7455-0	24/02/2014
JSC6678	P001897092	5452-1	22/02/2014
JSC7286	R002492837	7455-0	25/02/2014
JSC8209	F001145179	6050-3	25/02/2014
JSC8616	P001921139	5681-0	23/02/2014
JSC8730	P001699768	7366-2	25/02/2014
JSC8882	F001144211	6050-3	26/02/2014
JSC9537	R002488885	7455-0	23/02/2014
JSC9563	R002492453	7455-0	25/02/2014
JSC9980	F001145008	6050-3	26/02/2014
JSD0022	F001144711	6050-3	25/02/2014
JSD0219	F001144489	6050-3	25/02/2014
JSD0469	P001911373	5541-2	21/02/2014
JSD0706	F001142936	6050-3	24/02/2014
JSD1192	R002490519	7463-0	26/02/2014
JSD2694	R002488099	7455-0	23/02/2014
JSD3111	P001908107	7366-2	21/02/2014
JSD3225	P001908105	7366-2	21/02/2014
JSD3384	F001143523	6050-3	23/02/2014
JSD3450	R002489666	7455-0	24/02/2014
JSD3664	F001143327	6050-3	26/02/2014
JSD3851	P001920127	7030-1	23/02/2014
JSD4099	C012393293	5738-0	20/02/2014
JSD4428	F001145125	6050-3	26/02/2014
JSD4538	P001810638	5541-2	23/02/2014
JSD4639	R002490951	7455-0	24/02/2014
JSD5114	R002492407	7455-0	26/02/2014
JSD5399	P001907339	7366-2	24/02/2014
JSD5399	P001907340	5185-1	24/02/2014
JSD6689	F001142906	6050-3	24/02/2014
JSD6747	F001142760	6050-3	23/02/2014
JSD7070	F001142631	6050-3	23/02/2014
JSD7782	R002488288	7463-0	23/02/2014
JSD7782	R002487924	7463-0	23/02/2014
JSD7782	R002487978	7455-0	23/02/2014
JSD8053	P001894039	5452-1	21/02/2014
JSD8526	P001798814	5452-1	23/02/2014
JSD8711	R002492835	7455-0	25/02/2014
JSD9567	P001920139	7366-2	25/02/2014
JSE0376	R002489791	7455-0	24/02/2014
JSE0753	F001144574	6050-3	26/02/2014
JSE0991	R002488866	7455-0	23/02/2014
JSE1604	R002492319	7455-0	25/02/2014
JSE2404	R002489173	7455-0	23/02/2014
JSE3396	R002490289	7455-0	24/02/2014
JSE3665	R002488167	7455-0	23/02/2014
JSE4102	F001145841	6050-3	25/02/2014
JSE4163	C015846697	5487-0	20/02/2014
JSE4372	F001143651	6050-3	24/02/2014
JSE4784	F001144260	6050-3	24/02/2014
JSE7744	F001144791	6050-3	25/02/2014
JSE8238	F001144154	6050-3	26/02/2014
JSE8268	P001896104	5819-6	21/02/2014
JSE8533	F001143647	6050-3	24/02/2014
JSE9122	P001907266	5630-0	21/02/2014
JSF0418	R002489264	7455-0	24/02/2014
JSF1268	R002491353	7455-0	25/02/2014
JSF3337	R002490420	7455-0	25/02/2014
JSF3596	P001908122	7366-2	25/02/2014
JSF3939	R002493184	7455-0	25/02/2014
JSF4194	F001143689	6050-3	23/02/2014
JSF4391	P001901695	5568-0	21/02/2014
JSF4439	R002489536	7455-0	24/02/2014
JSF5712	F001146118	6050-3	25/02/2014
JSF6552	P001754951	5550-0	21/02/2014
JSF6667	R002491760	7455-0	25/02/2014
JSF7899	R002489871	7455-0	23/02/2014
JSF7968	F001145368	6050-3	25/02/2014
JSF8492	P001894017	5550-0	20/02/2014
JSF9947	R002489357	7455-0	23/02/2014
JSG0492	F001143605	6050-3	24/02/2014
JSG1794	R002488286	7455-0	23/02/2014

PLACA	AIT	INFRACAO	DATA
JSG5466	R002491283	7455-0	25/02/2014
JSG5924	F001142514	6050-3	23/02/2014
JSG6505	P001913719	5541-2	21/02/2014
JSG7010	F001145621	6050-3	25/02/2014
JSG7568	R002489972	7455-0	23/02/2014
JSG7693	F001145692	6050-3	25/02/2014
JSG8116	R002493021	7455-0	25/02/2014
JSG8401	F001145908	6050-3	25/02/2014
JSG8888	R002493075	7455-0	24/02/2014
JSG8996	F001143721	6050-3	25/02/2014
JSG9071	P001865831	5541-2	23/02/2014
JSG9814	P001890311	7366-2	20/02/2014
JSH0455	P001896118	7366-2	26/02/2014
JSH0685	F001143061	6050-3	24/02/2014
JSH0904	F001143614	6050-3	24/02/2014
JSH1349	F001145975	6050-3	25/02/2014
JSH1700	R002491032	7455-0	25/02/2014
JSH2065	P001909257	7366-2	25/02/2014
JSH2575	P001901915	5452-1	25/02/2014
JSH2895	P001886475	5541-2	21/02/2014
JSH2922	F001143439	6050-3	24/02/2014
JSH3200	F001143443	6050-3	24/02/2014
JSH3384	F001142896	6050-3	23/02/2014
JSH3603	R002488742	7455-0	23/02/2014
JSH3843	F001143016	6050-3	24/02/2014
JSH3861	F001142753	6050-3	23/02/2014
JSH4334	F001144929	6050-3	26/02/2014
JSH5387	P001904246	7366-2	20/02/2014
JSH5449	F001144717	6050-3	25/02/2014
JSH5803	R002489183	7455-0	24/02/2014
JSH6003	R002491418	7455-0	25/02/2014
JSH6507	F001145096	6050-3	26/02/2014
JSH6687	P001894003	5550-0	19/02/2014
JSH7077	R002489193	7455-0	23/02/2014
JSH7141	P001908123	7366-2	25/02/2014
JSH7248	F001143715	6050-3	25/02/2014
JSH7812	R002489645	7455-0	24/02/2014
JSH8146	F001142310	6050-3	23/02/2014
JSH8541	F001145482	6050-3	25/02/2014
JSH8740	F001141990	6050-3	23/02/2014
JSH8776	R002488328	7455-0	23/02/2014
JSH9256	R002488843	7455-0	23/02/2014
JSH9555	P001745800	6050-1	22/02/2014
JSI0046	P001915768	5568-0	26/02/2014
JSI0466	P001917479	5550-0	22/02/2014
JSI0578	P001918932	5185-1	21/02/2014
JSI0684	F001142967	6050-3	23/02/2014
JSI0968	F001144720	6050-3	25/02/2014
JSI1464	R002489150	7455-0	24/02/2014
JSI1531	R002489587	7455-0	23/02/2014
JSI2610	P001920562	5452-1	21/02/2014
JSI2991	F001146285	6050-3	25/02/2014
JSI3115	R002490704	7455-0	24/02/2014
JSI3856	P001919692	5452-1	22/02/2014
JSI4101	F001143856	6050-3	25/02/2014
JSI5251	F001145746	6050-3	25/02/2014
JSI5430	R002489601	7455-0	23/02/2014
JSI5790	R002490216	7455-0	26/02/2014
JSI6473	R002488571	7455-0	23/02/2014
JSI6956	F001144279	6050-3	25/02/2014
JSI8403	F001142480	6050-3	23/02/2014
JSI8575	F001143169	6050-3	23/02/2014
JSI9607	F001145401	6050-3	26/02/2014
JSI9667	R002491095	7455-0	25/02/2014
JSI9981	R002488683	7455-0	23/02/2014
JSJ0495	F001146125	6050-3	25/02/2014
JSJ0682	R002489580	7455-0	24/02/2014
JSJ0955	R002490484	7463-0	26/02/2014
JSJ1330	R002490087	7455-0	23/02/2014
JSJ1512	P001918525	7366-2	20/02/2014
JSJ1647	R002490104	7455-0	24/02/2014
JSJ1804	R002489313	7463-0	23/02/2014
JSJ2423	R002488446	7455-0	23/02/2014
JSJ4020	F001144099	6050-3	25/02/2014
JSJ4643	R002490117	7463-0	25/02/2014
JSJ5018	R002491768	7455-0	25/02/2014
JSJ5137	R002489256	7455-0	24/02/2014
JSJ6937	R002489184	7455-0	24/02/2014
JSJ6948	R002489008	7455-0	23/02/2014
JSJ6963	P001904204	5568-0	25/02/2014
JSJ7162	R002489557	7455-0	24/02/2014
JSJ8035	R002488458	7455-0	23/02/2014
JSJ8147	R002488152	7455-0	23/02/2014
JSJ9206	F001146318	6050-3	25/02/2014
JSJ9367	F001143539	6050-3	24/02/2014
JSK0705	F001144109	6050-3	26/02/2014
JSK1291	R002489591	7455-0	23/02/2014
JSK1340	R002490757	7455-0	26/02/2014
JSK1340	F001144288	6050-3	26/02/2014
JSK1429	R002489234	7455-0	23/02/2014
JSK2494	R002490054	7455-0	23/02/2014
JSK2753	F001143288	6050-3	23/02/2014
JSK3165	R002489229	7455-0	24/02/2014

PLACA	AIT	INFRACAO	DATA
JSK3597	F001144302	6050-3	26/02/2014
JSK4346	F001144304	6050-3	26/02/2014
JSK4410	R002490424	7455-0	25/02/2014
JSK4744	F001142578	6050-3	23/02/2014
JSK4906	R002488559	7455-0	23/02/2014
JSK5620	R002488811	7455-0	23/02/2014
JSK7247	R002489344	7455-0	23/02/2014
JSK7983	F001145156	6050-3	26/02/2014
JSK8512	F001144434	6050-3	26/02/2014
JSK9554	F001144793	6050-3	26/02/2014
JSK9942	R002489814	7455-0	23/02/2014
JSL0045	F001143968	6050-3	25/02/2014
JSL0471	R002489612	7455-0	23/02/2014
JSL0478	F001143468	6050-3	23/02/2014
JSL0524	R002488132	7455-0	23/02/2014
JSL0696	P001907276	5630-0	24/02/2014
JSL0810	P001908112	7366-2	25/02/2014
JSL0906	R002489854	7455-0	24/02/2014
JSL0908	R002491113	7455-0	25/02/2014
JSL0948	R002489340	7455-0	23/02/2014
JSL1517	P001903999	5550-0	23/02/2014
JSL1891	F001143517	6050-3	23/02/2014
JSL2488	R002491092	7455-0	25/02/2014
JSL2887	P001898403	5991-0	23/02/2014
JSL4047	F001144965	6050-3	26/02/2014
JSL4124	F001143657	6050-3	24/02/2014
JSL5124	P001919487	6041-2	20/02/2014
JSL5770	R002489862	7455-0	24/02/2014
JSL5994	R002492040	7455-0	25/02/2014
JSL6187	P001846988	5193-0</	



PLACA	AIT	INFRACAO	DATA
JSO3375	R002488355	7455-0	23/02/2014
JSO3423	P001699711	5568-0	21/02/2014
JSO3823	R002489467	7455-0	24/02/2014
JSO4004	R002490306	7455-0	25/02/2014
JSO4419	P001921076	5185-1	23/02/2014
JSO4509	F001145339	6050-3	25/02/2014
JSO4624	P001904998	5550-0	24/02/2014
JSO4797	F001143368	6050-3	24/02/2014
JSO5713	R002488602	7455-0	23/02/2014
JSO5713	R002488588	7455-0	23/02/2014
JSO5733	F001142295	6050-3	23/02/2014
JSO6736	F001145695	6050-3	25/02/2014
JSO6909	P001615803	5819-6	23/02/2014
JSO7350	P001885915	5550-0	22/02/2014
JSO7611	F001142919	6050-3	24/02/2014
JSO7766	P001889069	5452-1	20/02/2014
JSO8250	R002489385	7455-0	24/02/2014
JSO8638	R002492826	7455-0	25/02/2014
JSO8723	P001892074	5550-0	20/02/2014
JSO8832	F001142601	6050-3	23/02/2014
JSO9460	F001146147	6050-3	25/02/2014
JSO9597	R002488686	7455-0	23/02/2014
JSO9599	R002489445	7455-0	24/02/2014
JSO9791	F001143041	6050-3	23/02/2014
JSO9919	R002489926	7455-0	24/02/2014
JSP0811	R002489744	7455-0	23/02/2014
JSP1630	F001146243	6050-3	25/02/2014
JSP2380	P001891966	7366-2	20/02/2014
JSP2625	F001143005	6050-3	23/02/2014
JSP3173	F001143094	6050-3	23/02/2014
JSP3574	P001912522	5550-0	25/02/2014
JSP3593	P001920169	5550-0	25/02/2014
JSP4474	R002488978	7463-0	24/02/2014
JSP4635	F001145662	6050-3	24/02/2014
JSP4646	P001871117	5452-1	21/02/2014
JSP4787	P001699819	5550-0	21/02/2014
JSP4993	F001143637	6050-3	24/02/2014
JSP6012	F001145120	6050-3	26/02/2014
JSP6736	F001146221	6050-3	24/02/2014
JSP6800	R002490051	7455-0	23/02/2014
JSP7814	F001145745	6050-3	25/02/2014
JSP7870	C018402274	5568-0	24/02/2014
JSP8553	F001142886	6050-3	23/02/2014
JSP8702	R002489241	7463-0	24/02/2014
JSP9445	R002489363	7455-0	23/02/2014
JSP9511	P001891903	5550-0	21/02/2014
JSP9655	F001143264	6050-3	24/02/2014
JSQ0445	F001142928	6050-3	24/02/2014
JSQ0735	R002492911	7455-0	25/02/2014
JSQ1940	R002489715	7455-0	23/02/2014
JSQ2252	P001907346	5630-0	24/02/2014
JSQ2468	F001144536	6050-3	25/02/2014
JSQ2829	F001144529	6050-3	26/02/2014
JSQ3299	F001145868	6050-3	25/02/2014
JSQ3328	P001913877	5541-2	21/02/2014
JSQ3407	R002489719	7455-0	23/02/2014
JSQ3620	F001145272	6050-3	26/02/2014
JSQ3758	R002489987	7455-0	23/02/2014
JSQ3902	R002489419	7455-0	24/02/2014
JSQ4014	F001142654	6050-3	23/02/2014
JSQ4229	F001142948	6050-3	24/02/2014
JSQ4257	R002489203	7463-0	23/02/2014
JSQ4267	F001144586	6050-3	26/02/2014
JSQ4738	R002489992	7455-0	23/02/2014
JSQ6332	R002488845	7455-0	23/02/2014
JSQ6341	F001143630	6050-3	23/02/2014
JSQ7227	R002491406	7455-0	25/02/2014
JSQ7611	P001921067	5185-1	23/02/2014
JSQ7670	F001142640	6050-3	23/02/2014
JSQ7747	C015353987	5487-0	24/02/2014
JSQ8317	F001143289	6050-3	23/02/2014
JSQ9203	F001143245	6050-3	24/02/2014
JSQ9251	R002490707	7455-0	24/02/2014
JSQ9782	R002489971	7455-0	23/02/2014
JSR0298	R002488987	7455-0	23/02/2014
JSR0734	R002490120	7463-0	26/02/2014
JSR0972	R002488884	7455-0	23/02/2014
JSR1380	P001891306	5452-1	23/02/2014
JSR1380	R002489575	7463-0	24/02/2014
JSR1381	P001885910	5550-0	22/02/2014
JSR2139	C017044710	5380-0	25/02/2014
JSR3509	F001142246	6050-3	23/02/2014
JSR3512	F001144564	6050-3	25/02/2014
JSR3637	F001146359	6050-3	25/02/2014
JSR4366	R002492440	7455-0	25/02/2014
JSR4447	F001144685	6050-3	26/02/2014
JSR4994	F001145397	6050-3	25/02/2014
JSR5143	F001145905	6050-3	25/02/2014
JSR5272	R002489269	7455-0	23/02/2014
JSR5272	R002489271	7455-0	23/02/2014
JSR5384	R002489239	7455-0	24/02/2014
JSR5777	F001145123	6050-3	26/02/2014
JSR6325	P001918931	5550-0	21/02/2014

PLACA	AIT	INFRACAO	DATA
JSR6596	P001913879	5541-2	21/02/2014
JSR6596	R002488000	7455-0	23/02/2014
JSR6681	P001904190	5452-1	24/02/2014
JSR6948	R002489442	7455-0	24/02/2014
JSR7387	F001143824	6050-3	25/02/2014
JSR7407	F001143716	6050-3	25/02/2014
JSR7511	F001146223	6050-3	25/02/2014
JSR7823	P001900711	5185-1	18/02/2014
JSR7823	P001900712	7366-2	18/02/2014
JSR8056	F001143427	6050-3	24/02/2014
JSR8460	F001143608	6050-3	23/02/2014
JSR8749	R002487864	7455-0	23/02/2014
JSR8939	F001143509	6050-3	24/02/2014
JSR9057	R002489148	7455-0	24/02/2014
JSR9464	R002488859	7455-0	23/02/2014
JSR9779	R002489885	7455-0	24/02/2014
JSS0140	F001146111	6050-3	25/02/2014
JSS0207	F001143429	6050-3	23/02/2014
JSS0582	F001142063	5673-2	23/02/2014
JSS0629	F001144605	6050-3	26/02/2014
JSS1670	F001144885	6050-3	26/02/2014
JSS1991	F001145275	6050-3	26/02/2014
JSS2159	R002488562	7455-0	23/02/2014
JSS2266	R002489073	7455-0	24/02/2014
JSS2595	R002490202	7455-0	25/02/2014
JSS2682	R002487840	7455-0	23/02/2014
JSS2693	F001143158	6050-3	24/02/2014
JSS2940	R002488997	7455-0	23/02/2014
JSS3576	F001145017	6050-3	26/02/2014
JSS3622	P001846995	5550-0	25/02/2014
JSS3968	R002489652	7455-0	24/02/2014
JSS3973	R002492907	7455-0	25/02/2014
JSS4748	R002489616	7455-0	23/02/2014
JSS4762	R002488730	7455-0	23/02/2014
JSS4762	R002490705	7455-0	24/02/2014
JSS6060	F001145752	6050-3	25/02/2014
JSS7104	F001142022	6050-3	23/02/2014
JSS7425	P001846991	5541-3	25/02/2014
JSS7527	R002489263	7455-0	24/02/2014
JSS8025	F001143806	6050-3	26/02/2014
JSS8867	P001920607	5185-1	21/02/2014
JSS9433	R002488576	7455-0	23/02/2014
JST0151	R002492304	7455-0	24/02/2014
JST0360	F001145434	6050-3	26/02/2014
JST0825	F001145402	6050-3	26/02/2014
JST1165	R002489637	7455-0	24/02/2014
JST1311	F001143982	5673-2	26/02/2014
JST2094	F001143278	6050-3	23/02/2014
JST2486	P001919611	7366-2	20/02/2014
JST3101	F001142238	6050-3	23/02/2014
JST4301	P001921052	5185-1	23/02/2014
JST4301	P001921063	7366-2	23/02/2014
JST4803	R002488753	7455-0	23/02/2014
JST5357	R002492105	7455-0	25/02/2014
JST7744	P001920606	5568-0	21/02/2014
JST8177	C017041871	6050-1	23/02/2014
JST8420	P001917464	5452-1	22/02/2014
JST8636	F001143095	6050-3	23/02/2014
JSU0132	C013860594	5720-0	24/02/2014
JSU0460	P001854981	5550-0	21/02/2014
JSU0693	F001145483	6050-3	25/02/2014
JSU0904	P001884157	7366-2	23/02/2014
JSU1350	P001893398	5550-0	25/02/2014
JSU1543	P001907142	7366-2	25/02/2014
JSU1990	P001920601	5550-0	21/02/2014
JSU3550	P001912523	5550-0	25/02/2014
JSU3558	R002488158	7455-0	23/02/2014
JSU3911	F001144479	6050-3	26/02/2014
JSU4040	R002488575	7455-0	23/02/2014
JSU4172	R002491364	7455-0	25/02/2014
JSU4217	R002490721	7455-0	25/02/2014
JSU4407	F001142635	6050-3	23/02/2014
JSU5690	F001143445	6050-3	24/02/2014
JSU5763	F001143218	6050-3	24/02/2014
JSU6507	R002488711	7455-0	23/02/2014
JSU6569	F001143133	6050-3	24/02/2014
JSU6653	F001143742	6050-3	26/02/2014
JSU6906	R002491743	7455-0	25/02/2014
JSU7861	P001745713	5509-0	22/02/2014
JSU8032	F001145666	6050-3	25/02/2014
JSU9117	F001144436	6050-3	26/02/2014
JSU9274	R002490532	7455-0	26/02/2014
JSU9368	F001142354	6050-3	23/02/2014
JSU9904	R002490516	7455-0	25/02/2014
JSV0016	F001144271	6050-3	25/02/2014
JSV0977	R002490327	7455-0	26/02/2014
JSV1366	P001919820	7366-2	20/02/2014
JSV1366	P001651354	7366-2	24/02/2014
JSV1758	R002488999	7455-0	23/02/2014
JSV2152	P001798809	5452-1	23/02/2014
JSV3057	P001864851	5541-5	23/02/2014
JSV3459	R002490118	7463-0	26/02/2014
JSV5356	F001142280	6050-3	23/02/2014

PLACA	AIT	INFRACAO	DATA
JSV5896	F001144269	6050-3	25/02/2014
JSV6983	F001143385	6050-3	23/02/2014
JSV8093	F001143699	6050-3	24/02/2014
JSV8885	P001897346	6050-1	25/02/2014
JSV8885	P001897347	5835-0	25/02/2014
JSV9455	R002489036	7455-0	24/02/2014
JSW0420	R002492439	7463-0	25/02/2014
JSW0852	F001143576	6050-3	24/02/2014
JSW1011	R002489457	7455-0	24/02/2014
JSW1814	F001142256	6050-3	23/02/2014
JSW2375	F001144903	6050-3	26/02/2014
JSW2943	R002488560	7455-0	23/02/2014
JSW4045	P001907258	5630-0	21/02/2014
JSW4452	P001905129	7366-2	19/02/2014
JSW4497	R002489634	7455-0	24/02/2014
JSW4497	F001143340	6050-3	24/02/2014
JSW4557	F001143444	6050-3	24/02/2014
JSW5046	R002489881	7455-0	23/02/2014
JSW5911	P001921155	5681-0	23/02/2014
JSW5911	P001913925	5681-0	23/02/2014
JSW5911	F001144695	6050-3	26/02/2014
JSW6643	R002489444	7455-0	24/02/2014
JSW7050	R002488956	7455-0	24/02/2014
JSW7158	R002491746	7455-0	25/02/2014
JSW7777	R002489040	7455-0	24/02/2014
JSW9605	R002492411	7455-0	25/02/2014
JSX1423	F001142259	6050-3	23/02/2014
JSX1652	F001142244	6050-3	23/02/2014
JSX1777	P001909506	5185-1	22/02/2014
JSX1777	P001909		



PLACA	AIT	INFRACAO	DATA
JSZ4014	R002488899	7455-0	23/02/2014
JSZ4379	F001142836	6050-3	23/02/2014
JSZ4585	F001142892	6050-3	23/02/2014
JSZ5496	R002488454	7455-0	23/02/2014
JSZ5707	F001143977	5673-2	25/02/2014
JSZ5727	F001143032	6050-3	24/02/2014
JSZ5912	P001916475	5452-1	21/02/2014
JSZ6451	F001145198	6050-3	26/02/2014
JSZ7192	P001911505	5541-2	21/02/2014
JSZ7323	P001891905	5592-0	21/02/2014
JSZ7371	F001144643	6050-3	25/02/2014
JSZ8371	F001142250	6050-3	23/02/2014
JSZ8818	F001144297	6050-3	26/02/2014
JUW2013	F001144957	6050-3	25/02/2014
JUX7363	F001145730	6050-3	25/02/2014
JX03519	R002489153	7455-0	24/02/2014
JXW0720	F001144615	6050-3	26/02/2014
KAU7767	P001901897	5452-6	25/02/2014
KCJ3148	R002489792	7455-0	24/02/2014
KEJ8050	F001142391	6050-3	23/02/2014
KES4743	C016972197	6866-1	20/02/2014
KEV4319	R002489513	7463-0	24/02/2014
KEV4319	R002488677	7455-0	23/02/2014
KFD2194	F001143292	6050-3	23/02/2014
KFQ6400	P001921043	5185-1	23/02/2014
KHL4991	F001143710	6050-3	25/02/2014
KHO7458	P001711779	5541-2	22/02/2014
KHQ2464	R002493017	7463-0	25/02/2014
KHX7958	F001146098	6050-3	25/02/2014
KHY5432	F001143741	6050-3	26/02/2014
KID4161	R002488568	7455-0	23/02/2014
KIZ2034	F001145891	6050-3	25/02/2014
KJM9662	F001144308	6050-3	26/02/2014
KJP3223	P001898458	7366-2	23/02/2014
KJS6020	F001144132	6050-3	25/02/2014
KJU7229	F001144741	6050-3	25/02/2014
KJU8641	F001143421	6050-3	23/02/2014
KJY1857	F001143989	6050-3	25/02/2014
KKA2989	F001144474	6050-3	25/02/2014
KKC7274	P001921064	5185-1	23/02/2014
KKD5467	R002490048	7463-0	23/02/2014
KKK6918	R002492093	7455-0	25/02/2014
KKP6389	R002492099	7455-0	25/02/2014
KKU4144	P001918295	7366-2	20/02/2014
KKU4144	P001918296	5185-1	20/02/2014
KKV5665	R002489220	7455-0	24/02/2014
KKY2979	F001143205	6050-3	23/02/2014
KKY4233	R002487992	7455-0	23/02/2014
KLA6501	F001143519	6050-3	23/02/2014
KLC7687	P001910065	5452-1	21/02/2014
KLK9728	F001143729	6050-3	26/02/2014
KLP6795	R002488419	7455-0	23/02/2014
KLQ3287	R002490322	7463-0	26/02/2014
KLS6418	R002488297	7455-0	23/02/2014
KLZ8033	F001144090	6050-3	25/02/2014
KMD2269	R002490203	7455-0	25/02/2014
KNR8663	F001144193	6050-3	26/02/2014
KOL2944	R002489480	7455-0	23/02/2014
KOM9072	R002488199	7455-0	23/02/2014
KPU9225	R002488014	7455-0	23/02/2014
KPZ1703	F001144142	6050-3	25/02/2014
KEV9775	F001142914	6050-3	24/02/2014
KVM9426	P001901898	6050-1	25/02/2014
KWA3920	R002490083	7463-0	23/02/2014
KWA3920	R002489214	7463-0	24/02/2014
KWZ3118	P001901630	7366-2	20/02/2014
KXS2730	F001142980	6050-3	23/02/2014
KYD1157	F001142632	6050-3	23/02/2014
KYE1253	F001143481	6050-3	24/02/2014
KYI4900	R002488309	7455-0	23/02/2014
KYK4841	R002489981	7455-0	23/02/2014
KYY2234	R002489456	7463-0	24/02/2014
KZS1001	P001884154	7366-2	23/02/2014
KZT9347	F001142974	6050-3	24/02/2014
LBE3655	P001892073	5550-0	20/02/2014
LCP8950	R002491763	7463-0	25/02/2014
LCV1484	R002491361	7455-0	25/02/2014
LCZ0092	F001142000	6050-3	23/02/2014
LKW2099	F001142802	6050-3	23/02/2014
LKX7628	F001143322	6050-3	24/02/2014
LLG6838	R002487861	7455-0	23/02/2014
LLM9794	P001911332	5541-2	20/02/2014
LNI0001	F001143821	6050-3	25/02/2014
LPR3456	F001143483	6050-3	24/02/2014
LPY9701	R002493016	7455-0	25/02/2014
LSF3906	R002489459	7455-0	24/02/2014
LSN3455	P001918934	5452-1	21/02/2014
LSN4520	R002490074	7455-0	23/02/2014
LSP3639	R002493180	7455-0	24/02/2014
LSP3639	F001143959	6050-3	26/02/2014
LTB2310	R002489677	7455-0	24/02/2014
LTP1596	F001143163	6050-3	24/02/2014
LUB3011	F001143965	6050-3	25/02/2014

PLACA	AIT	INFRACAO	DATA
LUD2171	R002488468	7455-0	23/02/2014
LUY3878	R002488139	7455-0	23/02/2014
LUZ2243	R002488133	7455-0	23/02/2014
LWV5630	F001143661	6050-3	23/02/2014
MCE1766	F001145028	6050-3	26/02/2014
MEZ5197	F001143623	6050-3	24/02/2014
MIK7781	R002488661	7455-0	23/02/2014
MIK7781	F001141984	6050-3	23/02/2014
MIQ4268	F001145088	6050-3	26/02/2014
MJD1584	F001142963	6050-3	24/02/2014
MJZ5900	R002489995	7455-0	23/02/2014
MKB3771	F001145377	6050-3	26/02/2014
MND1828	R002489849	7455-0	23/02/2014
MNQ4624	F001146360	6050-3	25/02/2014
MPJ1105	F001143859	6050-3	26/02/2014
MQF9712	F001143597	6050-3	24/02/2014
MQO6185	P001906781	5550-0	26/02/2014
MRP6072	P001905052	7366-2	20/02/2014
MRU8767	F001143709	6050-3	25/02/2014
MSJ4329	R002489768	7455-0	24/02/2014
MSV4632	F001143209	6050-3	24/02/2014
MSV4632	R002491374	7455-0	25/02/2014
MSW8007	F001143563	6050-3	24/02/2014
MTH7937	F001142637	6050-3	23/02/2014
MTK8264	F001144554	6050-3	26/02/2014
MTQ6127	P001885911	5568-0	22/02/2014
MTW2806	R002489975	7463-0	23/02/2014
MUD9413	F001145425	6050-3	25/02/2014
MUF5228	F001144655	6050-3	26/02/2014
MUI0600	F001145751	6050-3	25/02/2014
MUM4649	R002492719	7455-0	25/02/2014
MUR6651	P001889435	5746-3	20/02/2014
MUR7701	F001142937	6050-3	24/02/2014
MVH9655	F001144766	6050-3	26/02/2014
MVK8395	R002489533	7455-0	24/02/2014
MXV4531	F001143354	6050-3	23/02/2014
MVY5588	R002489894	7455-0	24/02/2014
MVZ9419	F001145904	6050-3	25/02/2014
MWD8194	F001144319	6050-3	26/02/2014
MXG5115	P001896020	5550-0	21/02/2014
MXX2995	R002489747	7455-0	23/02/2014
MXX4957	R002489816	7455-0	23/02/2014
MYT7925	R002488771	7455-0	23/02/2014
MZD4691	R002489379	7455-0	24/02/2014
NBT0826	F001145074	6050-3	26/02/2014
NDV2299	R002489260	7455-0	24/02/2014
NEC0752	P001904212	5568-0	25/02/2014
NHM9878	R002489560	7455-0	23/02/2014
NHN4920	F001143559	6050-3	24/02/2014
NI9137	R002489347	7455-0	23/02/2014
NIR7515	C013202783	7048-1	23/02/2014
NIS6079	P001894047	7366-2	25/02/2014
NIY9104	R002491086	7455-0	24/02/2014
NKA3383	R002488839	7455-0	23/02/2014
NKA4170	P001904993	5550-0	24/02/2014
NKQ1111	P001894054	6050-1	25/02/2014
NKQ3304	R002489375	7463-0	24/02/2014
NKQ3304	R002489180	7455-0	24/02/2014
NLX0008	P001894034	5550-0	21/02/2014
NMA3935	R002488305	7455-0	23/02/2014
NMD7013	R002488143	7455-0	23/02/2014
NME5147	R002491422	7455-0	25/02/2014
NMG1818	R002489980	7455-0	23/02/2014
NMG1818	R002490014	7455-0	23/02/2014
NMG1818	F001145040	6050-3	26/02/2014
NMK1230	R002490043	7455-0	23/02/2014
NMU1362	R002489794	7455-0	24/02/2014
NMW8502	R002488682	7455-0	23/02/2014
NNI7200	R002488494	7463-0	23/02/2014
NNJ0651	F001145921	6050-3	25/02/2014
NNS1545	R002490065	7455-0	24/02/2014
NOJ4686	F001142240	6050-3	23/02/2014
NPP1555	P001901716	5592-0	25/02/2014
NPT2815	R002492067	7455-0	25/02/2014
NQC4036	F001143666	6050-3	24/02/2014
NOU0865	R002487942	7455-0	23/02/2014
NRE8014	P001907333	5630-0	24/02/2014
NSP2875	F001144800	6050-3	25/02/2014
NTB1970	F001142968	6050-3	24/02/2014
NTD6626	F001144890	6050-3	26/02/2014
NTD6656	R002491777	7455-0	25/02/2014
NTD0825	R002491349	7455-0	25/02/2014
NTD1075	R002489172	7455-0	23/02/2014
NTD1203	R002489280	7455-0	23/02/2014
NTD1540	R002492073	7455-0	25/02/2014
NTD1543	R002493188	7455-0	25/02/2014
NTD2418	P001904010	5550-0	24/02/2014
NTD3414	F001144692	6050-3	26/02/2014
NTD4175	R002489288	7455-0	24/02/2014
NTD4440	P001911281	5541-2	21/02/2014
NTD4684	R002488808	7463-0	23/02/2014
NTD4953	P001896048	5452-1	22/02/2014
NTD4998	R002488979	7455-0	24/02/2014

PLACA	AIT	INFRACAO	DATA
NTD5190	F001143498	6050-3	24/02/2014
NTD5981	F001142675	6050-3	23/02/2014
NTD5994	R002489453	7455-0	24/02/2014
NTD6541	R002492427	7463-0	25/02/2014
NTD6545	P001873196	6041-1	26/02/2014
NTD6909	R002490431	7455-0	26/02/2014
NTD7167	P001911327	5541-2	20/02/2014
NTD7662	P001743262	5690-0	25/02/2014
NTD7682	F001146326	6050-3	25/02/2014
NTD7808	R002488180	7455-0	23/02/2014
NTD8515	F001144522	6050-3	25/02/2014
NTD8842	F001142746	6050-3	23/02/2014
NTD9554	R002489684	7455-0	23/02/2014
NTD9587	P001911326	5541-2	21/02/2014
NTD9659	P001907358	6050-1	25/02/2014
NTE0530	P001850183	5452-1	21/02/2014
NTE0708	F001144687	6050-3	26/02/2014
NTE1453	P001894042	5550-0	21/02/2014
NTE1911	R002489441	7455-0	24/02/2014
NTE2372	P001920570	5550-0	21/02/2014
NTE2877	F001143573	6050-3	24/02/2014
NTE3526	P001907359	5630-0	25/02/2014
NTE3714	F001145743	6050-3	25/02/2014
NTE4528	F001144328	6050-3	26/02/2014
NTE4600	P001904572	5819-1	24/02/2014
NTE5198	R002488868	7455-0	23/02/2014
NTE5723	R002491346	7455-0	25/02/2014
NTE6151	R002492936	7455-0	25/02/2014
NTE6321</			



PLACA	AIT	INFRACAO	DATA
NTG7020	P001907405	7366-2	25/02/2014
NTG7823	F001145032	6050-3	26/02/2014
NTG8101	R002493084	7455-0	25/02/2014
NTG8139	F001143449	6050-3	24/02/2014
NTG9007	P001921071	6050-1	23/02/2014
NTG9826	P001907341	7366-2	24/02/2014
NTH0143	F001143119	6050-3	24/02/2014
NTH0928	P001804554	5380-0	22/02/2014
NTH1697	P001894007	5452-1	19/02/2014
NTH2786	F001144761	6050-3	25/02/2014
NTH3744	R002489468	7455-0	23/02/2014
NTH3806	F001145135	6050-3	26/02/2014
NTH3851	F001144209	6050-3	26/02/2014
NTH5112	F001143085	6050-3	24/02/2014
NTH5929	F001143426	6050-3	24/02/2014
NTH5929	F001143830	6050-3	26/02/2014
NTH6070	P001907242	7366-2	20/02/2014
NTH7076	F001145273	6050-3	26/02/2014
NTH7393	P001907700	5452-1	21/02/2014
NTH7789	F001145907	6050-3	25/02/2014
NTH7953	F001142895	6050-3	23/02/2014
NTH8479	F001142767	6050-3	23/02/2014
NTH9825	R002488416	7455-0	23/02/2014
NTI0460	R002490158	7463-0	25/02/2014
NTI0516	R002489181	7455-0	24/02/2014
NTI0530	F001142577	6050-3	23/02/2014
NTI0790	F001143336	6050-3	23/02/2014
NTI0799	R002490198	7455-0	26/02/2014
NTI1577	F001145036	6050-3	26/02/2014
NTI2489	R002488613	7455-0	23/02/2014
NTI3534	F001143825	6050-3	25/02/2014
NTI3753	F001144599	6050-3	25/02/2014
NTI3879	F001146096	6050-3	25/02/2014
NTI4305	P001699862	5550-0	26/02/2014
NTI5335	F001145204	6050-3	26/02/2014
NTI5548	P001846983	7366-2	23/02/2014
NTI5649	F001144081	6050-3	25/02/2014
NTI6084	P001699724	7366-2	24/02/2014
NTI6718	F001146014	6050-3	25/02/2014
NTI7293	R002488306	7455-0	23/02/2014
NTI8133	F001143175	6050-3	23/02/2014
NTI8392	R002489390	7455-0	26/02/2014
NTI8761	P001920122	5452-1	23/02/2014
NTI9244	F001143738	6050-3	26/02/2014
NTI9663	F001145893	6050-3	25/02/2014
NTI9960	F001143683	6050-3	24/02/2014
NTJ0368	P001901699	7048-1	21/02/2014
NTJ0889	R002490047	7455-0	23/02/2014
NTJ1087	R002488940	7455-0	23/02/2014
NTJ1255	P001919708	5185-1	23/02/2014
NTJ1410	R002489935	7455-0	26/02/2014
NTJ1532	R002491383	7455-0	25/02/2014
NTJ1740	F001145026	6050-3	26/02/2014
NTJ1873	R002490145	7455-0	25/02/2014
NTJ1921	F001144329	6050-3	26/02/2014
NTJ2501	R002492059	7455-0	25/02/2014
NTJ2558	F001143494	6050-3	26/02/2014
NTJ3783	R002488900	7455-0	23/02/2014
NTJ4201	P001901706	5568-0	25/02/2014
NTJ4527	R002492616	7455-0	25/02/2014
NTJ4878	R002491381	7455-0	25/02/2014
NTJ5004	P001907262	6050-1	21/02/2014
NTJ5405	F001143215	6050-3	23/02/2014
NTJ5484	R002489705	7455-0	24/02/2014
NTJ5522	R002491750	7463-0	25/02/2014
NTJ5681	R002489351	7455-0	23/02/2014
NTJ5849	R002489527	7455-0	24/02/2014
NTJ5867	R002488962	7455-0	24/02/2014
NTJ6346	F001143503	6050-3	24/02/2014
NTJ6882	R002488055	7455-0	22/02/2014
NTJ7723	F001145146	6050-3	26/02/2014
NTJ7802	R002492456	7463-0	25/02/2014
NTJ8198	R002491090	7455-0	25/02/2014
NTJ8505	F001144602	6050-3	26/02/2014
NTJ9281	F001142421	6050-3	23/02/2014
NTK1461	R002490017	7455-0	23/02/2014
NTK1533	R002490076	7455-0	23/02/2014
NTK2700	R002489158	7455-0	23/02/2014
NTK3341	R002492991	7455-0	25/02/2014
NTK4765	R002488154	7463-0	23/02/2014
NTK4907	P001913872	5541-2	21/02/2014
NTK7158	R002491950	7455-0	25/02/2014
NTK7309	R002487991	7455-0	23/02/2014
NTK7473	P001910856	5193-0	20/02/2014
NTK7619	R002490049	7455-0	23/02/2014
NTK7761	P001906088	5835-0	25/02/2014
NTK7984	P001826609	5541-2	22/02/2014
NTK8726	C016972648	5720-0	21/02/2014
NTK8726	C016972615	6050-1	21/02/2014
NTK8732	R002488818	7455-0	23/02/2014
NTK8732	R002488615	7455-0	23/02/2014
NTK8903	R002488145	7455-0	23/02/2014
NTK9125	F001143248	6050-3	23/02/2014

PLACA	AIT	INFRACAO	DATA
NTK9995	R002488130	7455-0	23/02/2014
NTL0165	R002492305	7455-0	25/02/2014
NTL0165	R002490753	7463-0	26/02/2014
NTL0640	F001145379	6050-3	26/02/2014
NTL0679	R002489825	7455-0	23/02/2014
NTL1806	R002487882	7455-0	23/02/2014
NTL2898	F001143477	6050-3	24/02/2014
NTL3092	R002489330	7455-0	23/02/2014
NTL3189	F001142502	6050-3	23/02/2014
NTL3632	F001143221	6050-3	24/02/2014
NTL4053	R002490517	7455-0	25/02/2014
NTL4053	R002490733	7455-0	25/02/2014
NTL4084	F001144544	6050-3	25/02/2014
NTL4131	F001144281	6050-3	25/02/2014
NTL4494	P001900951	7366-2	20/02/2014
NTL4715	F001143572	6050-3	24/02/2014
NTL4943	R002489562	7455-0	23/02/2014
NTL7362	R002489091	7455-0	23/02/2014
NTL7713	F001143252	6050-3	24/02/2014
NTL7729	R002490524	7455-0	26/02/2014
NTL7878	R002491108	7455-0	25/02/2014
NTL8899	P001906575	7366-2	21/02/2014
NTL9097	P001913651	5541-2	21/02/2014
NTL9359	R002491754	7455-0	25/02/2014
NTL9381	R002489364	7455-0	23/02/2014
NTL9596	R002491408	7455-0	25/02/2014
NTL9687	P001920166	5550-0	25/02/2014
NTM0375	P001913875	5541-2	21/02/2014
NTM0818	R002488329	7455-0	23/02/2014
NTM0888	F001142320	6050-3	23/02/2014
NTM1233	P001901905	5452-1	25/02/2014
NTM1486	R002489325	7455-0	23/02/2014
NTM1930	F001144631	6050-3	25/02/2014
NTM2699	F001144189	6050-3	25/02/2014
NTM4203	R002490340	7455-0	26/02/2014
NTM4790	P001907323	7366-2	24/02/2014
NTM5040	R002489546	7463-0	23/02/2014
NTM5083	R002489915	7455-0	24/02/2014
NTM5083	P001699709	5568-0	21/02/2014
NTM5122	R002488429	7455-0	23/02/2014
NTM8035	F001144314	6050-3	26/02/2014
NTM8579	R002488881	7455-0	23/02/2014
NTM9836	F001144928	6050-3	26/02/2014
NTN0129	R002493288	7455-0	25/02/2014
NTN0293	R002489179	7463-0	24/02/2014
NTN0293	R002489163	7463-0	24/02/2014
NTN0293	R002490056	7463-0	24/02/2014
NTN1576	F001146317	6050-3	25/02/2014
NTN2135	R002489768	7455-0	23/02/2014
NTN2989	F001146150	6050-3	25/02/2014
NTN3032	F001143978	5673-2	25/02/2014
NTN4125	R002489651	7455-0	24/02/2014
NTN5859	R002489283	7455-0	23/02/2014
NTN5859	R002488097	7455-0	23/02/2014
NTN6102	R002490026	7455-0	24/02/2014
NTN6102	R002490018	7463-0	23/02/2014
NTN6311	F001143416	6050-3	24/02/2014
NTN6453	F001145178	6050-3	25/02/2014
NTN6803	F001143146	6050-3	23/02/2014
NTN7829	F001145565	6050-3	25/02/2014
NTN8040	F001142110	6050-3	23/02/2014
NTN8562	R002488664	7455-0	23/02/2014
NTN9010	F001145188	6050-3	25/02/2014
NTN9134	P001906724	5541-3	25/02/2014
NTN9530	R002488316	7455-0	23/02/2014
NTN9658	P001919610	7366-2	20/02/2014
NTO0295	C016379825	7048-1	24/02/2014
NTO0766	P001898750	5452-1	23/02/2014
NTO0767	P001919707	5185-1	23/02/2014
NTO0827	F001144147	6050-3	26/02/2014
NTO0876	F001144882	6050-3	25/02/2014
NTO1015	R002492060	7463-0	25/02/2014
NTO1193	R002488838	7455-0	23/02/2014
NTO1206	F001145742	6050-3	25/02/2014
NTO1308	F001145143	6050-3	25/02/2014
NTO1371	P001920572	5185-1	21/02/2014
NTO1501	R002489439	7455-0	24/02/2014
NTO1521	P001913788	5541-2	23/02/2014
NTO1583	R002488211	7455-0	23/02/2014
NTO1891	R002488985	7455-0	23/02/2014
NTO1891	R002488986	7463-0	23/02/2014
NTO1972	R002489821	7455-0	23/02/2014
NTO1990	P001904247	7366-2	20/02/2014
NTO2010	F001143134	6050-3	24/02/2014
NTO2416	R002493057	7455-0	25/02/2014
NTO2873	F001143120	6050-3	24/02/2014
NTO3138	P001896108	6050-1	21/02/2014
NTO3184	F001145837	6050-3	25/02/2014
NTO3469	R002492108	7455-0	25/02/2014
NTO3593	R002489159	7455-0	23/02/2014
NTO3887	F001144184	6050-3	25/02/2014
NTO4095	R002487876	7463-0	23/02/2014
NTO5421	R002488425	7455-0	23/02/2014

PLACA	AIT	INFRACAO	DATA
NTQ6165	F001143714	6050-3	25/02/2014
NTQ7164	R002489428	7455-0	24/02/2014
NTQ7292	F001146338	6050-3	25/02/2014
NTQ7441	R002491109	7455-0	25/02/2014
NTQ8403	F001143511	6050-3	24/02/2014
NTQ8509	R002490317	7455-0	26/02/2014
NTQ8803	P001826617	5541-2	23/02/2014
NTQ9700	F001145419	6050-3	25/02/2014
NTQ9993	F001142677	6050-3	23/02/2014
NTP0086	F001145121	6050-3	26/02/2014
NTP0706	P001906689	7366-2	23/02/2014
NTP0806	R002489477	7455-0	23/02/2014
NTP1525	F001145596	6050-3	25/02/2014
NTP2525	R002489762	7455-0	24/02/2014
NTP2626	P001883147	5550-0	25/02/2014
NTP2911	R002491009	7455-0	25/02/2014
NTP3973	P001896016	5380-0	21/02/2014
NTP4130	F001146127	6050-3	25/02/2014
NTP4550	C018372167	5452-1	25/02/2014
NTP5005	F001143331	6050-3	24/02/2014
NTP5147	R002488713	7455-0	23/02/2014
NTP6454	R002490737	7455-0	26/02/2014
NTP7112	R002489863	7455-0	24/02/2014
NTP7309	R002490102	7455-0	23/02/2014
NTP7440	F001143412	6050-3	24/02/2014
NTP7835	R002490703	7455-0	24/02/2014
NTP8254	F001142924	6050-3	24/02/2014



PLACA	AIT	INFRACAO	DATA
NTS7533	F001142453	6050-3	23/02/2014
NTS7789	P001918065	5568-0	23/02/2014
NTS8116	P001904219	5550-0	25/02/2014
NTS8595	R002490492	7455-0	26/02/2014
NTS8953	P001913662	5541-2	21/02/2014
NTS9203	R002489898	7455-0	24/02/2014
NTT0016	R002488777	7455-0	23/02/2014
NTT0439	F001143435	6050-3	24/02/2014
NTT0508	P001918049	5568-0	21/02/2014
NTT0802	R002488916	7455-0	23/02/2014
NTT0885	F001143701	6050-3	25/02/2014
NTT1140	P001901911	5452-1	25/02/2014
NTT1816	F001144759	6050-3	26/02/2014
NTT2354	R002489638	7455-0	24/02/2014
NTT2473	R002490067	7455-0	23/02/2014
NTT2652	F001143037	6050-3	23/02/2014
NTT3016	F001143194	6050-3	24/02/2014
NTT3743	F001143518	6050-3	23/02/2014
NTT4289	R002492078	7455-0	25/02/2014
NTT5143	P001907130	5452-6	22/02/2014
NTT5518	P001907243	7366-2	20/02/2014
NTT6287	C014550965	6025-0	21/02/2014
NTT6501	F001142961	6050-3	23/02/2014
NTT7073	R002488847	7455-0	23/02/2014
NTT7190	F001146162	6050-3	25/02/2014
NTT7279	P001921136	5681-0	23/02/2014
NTT7858	P001911110	5568-0	21/02/2014
NTT7923	F001142903	6050-3	23/02/2014
NTT8142	R002488966	7455-0	24/02/2014
NTT8612	R002488867	7455-0	23/02/2014
NTT8628	R002490491	7455-0	25/02/2014
NTT8698	R002490521	7455-0	26/02/2014
NTT8853	P001921159	5681-0	23/02/2014
NTT9039	F001143643	6050-3	24/02/2014
NTT9257	F001144725	6050-3	26/02/2014
NTT9267	F001144470	6050-3	25/02/2014
NTU0015	F001143857	6050-3	25/02/2014
NTU0416	P001921048	5452-1	23/02/2014
NTU0902	F001143312	6050-3	23/02/2014
NTU1183	F001146006	6050-3	25/02/2014
NTU1223	F001144300	6050-3	26/02/2014
NTU1505	R002488121	7455-0	23/02/2014
NTU1577	P001911733	5541-2	21/02/2014
NTU2742	P001898749	6050-3	23/02/2014
NTU3159	F001143357	6050-3	23/02/2014
NTU3553	P001921150	5681-0	23/02/2014
NTU3627	R002489392	7455-0	24/02/2014
NTU3735	P001907159	7366-2	26/02/2014
NTU4317	R002489950	7455-0	22/02/2014
NTU4822	R002488325	7463-0	23/02/2014
NTU5020	R002488943	7455-0	23/02/2014
NTU5874	F001143390	6050-3	24/02/2014
NTU6091	P001910369	5550-0	21/02/2014
NTU6588	P001901704	5592-0	25/02/2014
NTU6623	R002489399	7455-0	24/02/2014
NTU7436	F001145001	6050-3	26/02/2014
NTU8590	F001144324	6050-3	26/02/2014
NTU8789	R002487899	7455-0	23/02/2014
NTU8949	P001904988	5550-0	24/02/2014
NTU9136	P001911210	5541-2	21/02/2014
NTU9195	P001894001	5452-1	19/02/2014
NTU9242	R002492413	7455-0	25/02/2014
NTV0735	R002489334	7463-0	23/02/2014
NTV1135	R002489476	7455-0	23/02/2014
NTV1340	R002491355	7455-0	25/02/2014
NTV2106	F001145020	6050-3	26/02/2014
NTV2414	P001891823	5568-0	25/02/2014
NTV2945	R002492085	7455-0	25/02/2014
NTV3527	P001919719	5185-1	23/02/2014
NTV3759	P001891899	5568-0	21/02/2014
NTV4674	R002493236	7455-0	25/02/2014
NTV4674	F001145738	6050-3	25/02/2014
NTV4913	R002489764	7455-0	24/02/2014
NTV5130	R002489258	7455-0	24/02/2014
NTV5144	P001896109	7366-2	21/02/2014
NTV5241	F001144204	6050-3	26/02/2014
NTV5576	F001142752	6050-3	23/02/2014
NTV5576	F001143522	6050-3	23/02/2014
NTV5824	P001918971	5185-1	21/02/2014
NTV5899	F001142830	6050-3	23/02/2014
NTV5969	F001145832	6050-3	25/02/2014
NTV6062	R002490107	7455-0	24/02/2014
NTV6239	F001143437	6050-3	23/02/2014
NTV6314	F001144831	6050-3	26/02/2014
NTV6788	F001143153	6050-3	24/02/2014
NTV7218	P001891304	5550-0	23/02/2014
NTV7244	F001143526	6050-3	23/02/2014
NTV7679	R002490608	7455-0	24/02/2014
NTV8301	P001846976	5550-0	22/02/2014
NTV8667	P001920567	5185-1	21/02/2014
NTV0282	R002492996	7455-0	25/02/2014
NTW1051	R002488437	7455-0	23/02/2014
NTW1429	F001142233	6050-3	23/02/2014

PLACA	AIT	INFRACAO	DATA
NTW1497	F001144964	6050-3	26/02/2014
NTW2240	F001143306	6050-3	23/02/2014
NTW2553	P001920172	5568-0	25/02/2014
NTW2991	F001145139	6050-3	25/02/2014
NTW3480	R002491748	7455-0	25/02/2014
NTW3674	R002489589	7455-0	23/02/2014
NTW5952	F001144900	6050-3	25/02/2014
NTW6141	F001142530	6050-3	23/02/2014
NTW6407	R002488214	7455-0	23/02/2014
NTW7025	P001911283	5541-2	21/02/2014
NTW7374	F001142560	6050-3	22/02/2014
NTW8086	R002490740	7455-0	26/02/2014
NTW8388	R002489051	7455-0	23/02/2014
NTW9844	R002490093	7455-0	23/02/2014
NVD3870	P001886472	5541-5	21/02/2014
NVH1431	F001144954	6050-3	25/02/2014
NVJ7098	R002492447	7455-0	25/02/2014
NVJ9534	R002488209	7455-0	23/02/2014
NVL4344	F001143460	6050-3	24/02/2014
NVL8478	R002492432	7455-0	25/02/2014
NVM3201	R002488157	7455-0	23/02/2014
NWD1882	R002491248	7455-0	25/02/2014
NWP0677	P001917473	5550-0	22/02/2014
NWT3593	R002488003	7455-0	23/02/2014
NWY7548	F001141994	6050-3	23/02/2014
NXY6963	R002493014	7455-0	25/02/2014
NXY8758	P001904991	5622-2	24/02/2014
NYC6625	R002488593	7455-0	23/02/2014
NYF3493	R002489901	7455-0	23/02/2014
NYH0121	R002489824	7455-0	23/02/2014
NYH0343	F001143625	6050-3	24/02/2014
NYH0452	F001145918	6050-3	25/02/2014
NYH0762	P001904223	5550-0	25/02/2014
NYH1043	P001904889	5568-0	25/02/2014
NYH2083	F001145262	6050-3	25/02/2014
NYH2125	R002492725	7455-0	25/02/2014
NYH2364	P001743261	7366-2	25/02/2014
NYH2767	P001911096	5541-2	21/02/2014
NYH3103	R002489609	7455-0	23/02/2014
NYH3169	R002488486	7455-0	23/02/2014
NYH3290	F001143079	6050-3	24/02/2014
NYH3795	R002489932	7455-0	24/02/2014
NYH4215	F001144518	6050-3	24/02/2014
NYH4306	F001143145	6050-3	24/02/2014
NYH4823	R002489558	7455-0	23/02/2014
NYH4985	P001900357	5568-0	21/02/2014
NYH5143	P001915416	5452-1	21/02/2014
NYH5792	R002489514	7455-0	24/02/2014
NYH5911	R002489279	7455-0	24/02/2014
NYH678	P001904217	5452-1	25/02/2014
NYH8086	R002491261	7455-0	25/02/2014
NYH8414	P001890405	6050-1	25/02/2014
NYH8983	R002490714	7455-0	25/02/2014
NYH9163	R002488282	7455-0	23/02/2014
NYH9399	R002492082	7455-0	25/02/2014
NYI0106	F001144274	6050-3	25/02/2014
NYI0248	P001700666	5550-0	22/02/2014
NYI0451	R002489725	7455-0	23/02/2014
NYI0802	R002487974	7455-0	23/02/2014
NYI1593	P001921044	5185-1	23/02/2014
NYI1672	P001921144	5681-0	23/02/2014
NYI3177	R002488582	7455-0	23/02/2014
NYI3424	F001143148	6050-3	24/02/2014
NYI3593	F001142957	6050-3	24/02/2014
NYI3956	R002490299	7455-0	25/02/2014
NYI4071	P001907354	5185-1	25/02/2014
NYI4115	R002491099	7455-0	25/02/2014
NYI5366	R002489836	7455-0	24/02/2014
NYI5927	P001921090	6050-1	23/02/2014
NYI5959	R002492092	7455-0	25/02/2014
NYI6122	R002489678	7455-0	24/02/2014
NYI6413	R002492430	7455-0	25/02/2014
NYI6733	F001143006	6050-3	23/02/2014
NYI7287	R002490682	7455-0	26/02/2014
NYI7779	P001915411	5452-1	21/02/2014
NYI8205	R002488584	7455-0	23/02/2014
NYI8371	P001905053	5452-1	20/02/2014
NYI8923	P001916336	6050-1	25/02/2014
NYI9074	R002493095	7463-0	25/02/2014
NYI9268	F001143084	6050-3	24/02/2014
NYJ0865	C018545120	5738-0	20/02/2014
NYJ2055	F001144435	6050-3	26/02/2014
NYJ2484	F001142290	6050-3	23/02/2014
NYJ2625	P001901712	5568-0	25/02/2014
NYJ3308	F001142282	6050-3	23/02/2014
NYJ4178	F001142650	6050-3	23/02/2014
NYJ4700	F001145750	6050-3	25/02/2014
NYJ5319	F001143911	6050-3	26/02/2014
NYJ5373	R002489521	7455-0	24/02/2014
NYJ5949	R002489891	7455-0	24/02/2014
NYJ6783	R002490174	7455-0	26/02/2014
NYJ6915	P001884848	5452-6	23/02/2014
NYJ6932	R002493076	7455-0	24/02/2014

PLACA	AIT	INFRACAO	DATA
NYJ6965	R002488421	7455-0	23/02/2014
NYJ7460	F001145664	6050-3	25/02/2014
NYJ7913	R002492080	7455-0	25/02/2014
NYJ7942	R002488001	7455-0	23/02/2014
NYJ7963	F001143198	6050-3	24/02/2014
NYJ8148	F001144207	6050-3	26/02/2014
NYJ8404	R002492448	7455-0	25/02/2014
NYJ8691	F001142955	6050-3	23/02/2014
NYJ8928	F001142908	6050-3	24/02/2014
NYJ8990	P001910372	5550-0	21/02/2014
NYJ9318	R002488302	7455-0	23/02/2014
NYJ9370	R002487843	7455-0	23/02/2014
NYJ9416	R002491341	7455-0	25/02/2014
NYK0247	P001900527	6491-0	23/02/2014
NYK0420	R002490029	7455-0	24/02/2014
NYK0507	P001904989	5630-0	24/02/2014
NYK1710	P001848506	5185-1	21/02/2014
NYK1771	F001144130	6050-3	25/02/2014
NYK1792	F001143582	6050-3	24/02/2014
NYK2002	P001907344	5630-0	24/02/2014
NYK2046	R002489416	7455-0	24/02/2014
NYK2046	R002491400	7455-0	25/02/2014
NYK3857	F001143574	6050-3	24/02/2014
NYK4561	P001885909	5568-0	22/02/2014
NYK4613	R002488432	7455-0	23/02/2014
NYK4781	F001143398	6050-3	23/02/2014
NYK4844	F001142580	6050-3	



PLACA	AIT	INFRACAO	DATA
NYM8765	P001907403	5185-1	25/02/2014
NYM9111	P001894040	5550-0	21/02/2014
NYM9500	R002489246	7455-0	24/02/2014
NYN0036	R002489075	7455-0	24/02/2014
NYN1294	R002489011	7455-0	23/02/2014
NYN1847	P001895525	5452-1	25/02/2014
NYN1950	F001143326	6050-3	24/02/2014
NYN2267	F001142355	6050-3	23/02/2014
NYN2547	P001920150	7366-2	25/02/2014
NYN3470	R002487869	7455-0	23/02/2014
NYN4580	P001918050	5568-0	21/02/2014
NYN5024	R002490070	7455-0	24/02/2014
NYN5125	P001911745	5452-5	21/02/2014
NYN5436	F001145723	6050-3	24/02/2014
NYN5608	R002492995	7455-0	25/02/2014
NYN6656	P001901595	5568-0	20/02/2014
NYN7100	R002491391	7455-0	25/02/2014
NYN7487	F001144206	6050-3	26/02/2014
NYN8666	F001145865	6050-3	25/02/2014
NYN9115	F001144060	6050-3	26/02/2014
NYN9294	F001145898	6050-3	25/02/2014
NYN9632	R002491080	7455-0	25/02/2014
NYO0566	R002489403	7455-0	24/02/2014
NYO1228	P001904568	6050-1	23/02/2014
NYO1478	F001143819	6050-3	25/02/2014
NYO2090	F001145024	6050-3	26/02/2014
NYO2432	P001891189	5738-0	21/02/2014
NYO2642	R002488822	7455-0	23/02/2014
NYO3339	F001142718	6050-3	23/02/2014
NYO4050	F001144558	6050-3	26/02/2014
NYO4521	F001143565	6050-3	24/02/2014
NYO4624	R002492931	7455-0	25/02/2014
NYO4800	P001913876	5541-2	21/02/2014
NYO5033	R002488772	7455-0	23/02/2014
NYO5671	R002489746	7455-0	23/02/2014
NYO6312	R002489908	7455-0	23/02/2014
NYO6563	R002488115	7455-0	23/02/2014
NYO6749	P001907408	7366-2	25/02/2014
NYO7362	F001143853	6050-3	25/02/2014
NYO8069	R002489310	7455-0	24/02/2014
NYO8248	R002491363	7455-0	25/02/2014
NYO8255	R002491110	7455-0	25/02/2014
NYO9216	F001144057	6050-3	26/02/2014
NYP0059	P001913922	5681-0	23/02/2014
NYP0177	R002490537	7455-0	26/02/2014
NYP0568	P001903992	5550-0	21/02/2014
NYP0757	R002487962	7455-0	23/02/2014
NYP0929	R002489034	7455-0	24/02/2014
NYP1128	R002492462	7471-0	25/02/2014
NYP1288	F001143370	5673-2	24/02/2014
NYP1455	R002489798	7455-0	24/02/2014
NYP1507	P001911746	5452-5	21/02/2014
NYP1526	F001145459	6050-3	25/02/2014
NYP2158	R002489376	7455-0	24/02/2014
NYP2718	F001142765	6050-3	23/02/2014
NYP2853	P001915027	5819-1	23/02/2014
NYP3419	F001145116	6050-3	25/02/2014
NYP3971	F001144804	6050-3	26/02/2014
NYP4756	F001145027	6050-3	26/02/2014
NYP4882	P001699849	5550-0	22/02/2014
NYP4922	C016379561	5479-0	24/02/2014
NYP4922	C016652977	7048-1	20/02/2014
NYP5210	F001144769	6050-3	26/02/2014
NYP5718	F001144747	6050-3	26/02/2014
NYP6050	F001143479	6050-3	24/02/2014
NYP6061	R002491979	7455-0	25/02/2014
NYP6491	P001907135	6050-1	23/02/2014
NYP6653	F001143384	6050-3	24/02/2014
NYP6854	F001142747	6050-3	23/02/2014
NYP7259	F001143192	6050-3	24/02/2014
NYP7410	P001905043	5452-1	19/02/2014
NYP7813	F001145006	6050-3	26/02/2014
NYP7828	R002491260	7455-0	25/02/2014
NYP8499	F001143609	6050-3	23/02/2014
NYP8670	R002490533	7455-0	26/02/2014
NYP8719	F001144194	6050-3	26/02/2014
NYP8896	R002489195	7455-0	24/02/2014
NYQ0037	R002491340	7463-0	25/02/2014
NYQ0701	F001145895	6050-3	25/02/2014
NYQ2314	R002490177	7455-0	26/02/2014
NYQ2626	P001906100	6491-0	26/02/2014
NYQ3579	R002489298	7455-0	24/02/2014
NYQ3838	F001146155	6050-3	25/02/2014
NYQ3853	F001144549	6050-3	25/02/2014
NYQ4170	P001907701	5690-0	26/02/2014
NYQ4625	F001145333	6050-3	25/02/2014
NYQ4691	P001862834	7366-2	21/02/2014
NYQ5758	F001143472	6050-3	23/02/2014
NYQ6779	R002491350	7455-0	25/02/2014
NYQ7623	R002489026	7455-0	24/02/2014
NYQ7838	R002491335	7455-0	24/02/2014
NYQ7847	P001921125	5681-0	23/02/2014
NYQ8382	F001144801	6050-3	25/02/2014

PLACA	AIT	INFRACAO	DATA
NYQ9010	P001905269	5452-1	21/02/2014
NYQ9075	C016650194	7048-1	20/02/2014
NYR0721	P001894030	5550-0	21/02/2014
NYR1332	R002489566	7455-0	23/02/2014
NYR1481	R002487875	7455-0	23/02/2014
NYR1614	F001142998	6050-3	24/02/2014
NYR1801	F001142327	6050-3	23/02/2014
NYR2032	R002491027	7455-0	25/02/2014
NYR3455	R002490015	7455-0	23/02/2014
NYR3539	F001143069	6050-3	24/02/2014
NYR4423	P001907404	7366-2	25/02/2014
NYR4479	F001144012	6050-3	26/02/2014
NYR4807	F001142824	6050-3	23/02/2014
NYR5050	P001905300	5550-0	20/02/2014
NYR5864	R002488820	7455-0	23/02/2014
NYR6232	F001142949	6050-3	24/02/2014
NYR6536	R002492834	7455-0	25/02/2014
NYR6695	F001146387	6050-3	25/02/2014
NYR6940	F001144478	6050-3	26/02/2014
NYR7089	R002490039	7455-0	24/02/2014
NYR7701	P001905278	5550-0	21/02/2014
NYR7830	P001905935	5452-1	22/02/2014
NYR8259	R002489117	7455-0	24/02/2014
NYR8442	R002488789	7455-0	23/02/2014
NYR9422	P001699852	5479-0	22/02/2014
NYR9528	F001142262	6050-3	23/02/2014
NYSO110	R002487926	7455-0	23/02/2014
NYSO110	R002488412	7455-0	23/02/2014
NYSO222	P001902901	6050-1	23/02/2014
NYSO355	P001906563	5835-0	22/02/2014
NYSO780	F001143053	6050-3	24/02/2014
NYSO780	F001144291	6050-3	26/02/2014
NYSO844	R002489837	7455-0	24/02/2014
NYST1280	F001144477	6050-3	26/02/2014
NYST1313	R002489039	7463-0	24/02/2014
NYST1988	F001144466	6050-3	26/02/2014
NYST2120	F001142009	6050-3	23/02/2014
NYST535	R002491762	7455-0	25/02/2014
NYST598	P001893397	5380-0	22/02/2014
NYST836	P001907338	7366-2	24/02/2014
NYST3110	F001145265	6050-3	25/02/2014
NYST3874	P001907085	7366-2	21/02/2014
NYST4766	R002490331	7463-0	26/02/2014
NYST5607	R002492459	7455-0	25/02/2014
NYST5957	P001895524	5550-0	25/02/2014
NYST6786	F001143533	6050-3	24/02/2014
NYST7177	R002487834	7455-0	23/02/2014
NYST7672	F001144580	6050-3	26/02/2014
NYST9045	R002491336	7455-0	24/02/2014
NYST9414	P001897349	5550-0	25/02/2014
NYST9582	P001846961	5835-0	20/02/2014
NYST9856	P001918935	5185-1	21/02/2014
NYST9933	R002489517	7455-0	24/02/2014
NYT0042	R002488581	7455-0	23/02/2014
NYT1724	F001143152	6050-3	23/02/2014
NYT2294	F001144129	6050-3	25/02/2014
NYT2337	R002489401	7455-0	24/02/2014
NYT2349	P001920171	5568-0	25/02/2014
NYT2844	P001901692	5568-0	21/02/2014
NYT3027	F001145740	6050-3	25/02/2014
NYT3036	F001146157	6050-3	25/02/2014
NYT3068	F001143211	6050-3	24/02/2014
NYT3096	R002493290	7455-0	25/02/2014
NYT4099	F001143219	6050-3	24/02/2014
NYT4134	P001921081	5185-1	23/02/2014
NYT4510	F001143174	6050-3	23/02/2014
NYT5771	R002488198	7455-0	23/02/2014
NYT6855	F001144585	6050-3	26/02/2014
NYT7395	F001144525	6050-3	26/02/2014
NYT7581	F001145144	6050-3	26/02/2014
NYT7641	R002489190	7463-0	23/02/2014
NYT7739	F001141233	6050-3	21/02/2014
NYT8481	P001919828	5479-0	21/02/2014
NYT9474	R002492451	7455-0	25/02/2014
NYT9852	R002488865	7455-0	23/02/2014
NYU0734	F001142251	6050-3	23/02/2014
NYU1570	R002489314	7463-0	23/02/2014
NYU1580	F001143132	6050-3	24/02/2014
NYU1821	P001846985	5819-6	25/02/2014
NYU1881	F001145061	6050-3	26/02/2014
NYU2692	R002488699	7455-0	23/02/2014
NYU2932	R002487910	7455-0	23/02/2014
NYU3470	P001826619	5541-2	22/02/2014
NYU3470	F001145341	6050-3	26/02/2014
NYU4036	F001144182	6050-3	25/02/2014
NYU4053	R002489953	7455-0	24/02/2014
NYU4168	R002492075	7455-0	25/02/2014
NYU4511	P001907352	5630-0	25/02/2014
NYU5209	F001144306	6050-3	26/02/2014
NYU5253	F001145025	6050-3	26/02/2014
NYU5759	R002489228	7455-0	24/02/2014
NYU6139	R002489506	7455-0	24/02/2014

PLACA	AIT	INFRACAO	DATA
NYU7543	F001144195	6050-3	26/02/2014
NYU7717	P001920571	5452-1	21/02/2014
NYU8444	F001145039	6050-3	26/02/2014
NYU8601	R002490463	7455-0	26/02/2014
NYU8888	P001905267	5550-0	21/02/2014
NYU9067	F001145747	6050-3	25/02/2014
NYU9183	R002490726	7455-0	25/02/2014
NYU9796	F001144644	6050-3	26/02/2014
NYV0020	F001144517	6050-3	24/02/2014
NYV0166	R002489266	7455-0	24/02/2014
NYV0415	R002489906	7455-0	23/02/2014
NYV0434	R002489424	7455-0	24/02/2014
NYV1591	R002489253	7455-0	24/02/2014
NYV1658	P001907325	5630-0	24/02/2014
NYV1939	P001911285	5541-2	21/02/2014
NYV2222	F001144709	6050-3	25/02/2014
NYV2290	P001904577	5550-0	25/02/2014
NYV2290	R002489101	7455-0	24/02/2014
NYV2400	F001142257	6050-3	23/02/2014
NYV3278	P001920161	5568-0	21/02/2014
NYV3632	P001804552	6076-0	21/02/2014
NYV3659	P001904008	5550-0	24/02/2014
NYV4136	F001146117	6050-3	25/02/2014
NYV4551	P001904235	5550-0	21/02/2014
NYV5251	F001143993	6050-3	25/02/2014
NYV5439	P001898405	5452-5	23/02/2014
NYV5803	P001921092	7366-2	23/02/2014
NYV6333	F001143610	6050-3	23/02/2014



PLACA	AIT	INFRACAO	DATA
NYX8710	P001915443	7366-2	21/02/2014
NYX9039	F001145630	6050-3	25/02/2014
NYX9341	P001904982	7366-2	23/02/2014
NYX9585	F001143474	6050-3	23/02/2014
NYX9585	R002489471	7455-0	23/02/2014
NYX9660	F001144996	6050-3	26/02/2014
NYX9872	F001144259	6050-3	24/02/2014
NYX9939	R002490713	7455-0	25/02/2014
NYX9955	F001144430	6050-3	26/02/2014
NY0250	C015799146	7048-1	20/02/2014
NY0391	F001142920	6050-3	23/02/2014
NY1058	F001143150	6050-3	24/02/2014
NY1086	R002492722	7455-0	25/02/2014
NY1112	F001143101	6050-3	24/02/2014
NY1599	F001143112	6050-3	24/02/2014
NY1816	R002488922	7455-0	23/02/2014
NY2100	P001921137	5681-0	23/02/2014
NY2248	F001142325	6050-3	23/02/2014
NY2454	F001145329	6050-3	25/02/2014
NY2841	P001917478	5550-0	22/02/2014
NY3984	F001144520	6050-3	25/02/2014
NY4039	R002489598	7455-0	23/02/2014
NY4477	R002488005	7455-0	23/02/2014
NY4753	R002490159	7455-0	25/02/2014
NY5489	F001144545	6050-3	25/02/2014
NY5591	F001142229	6050-3	23/02/2014
NY5602	P001904578	5452-1	25/02/2014
NY5602	P001904579	5835-0	25/02/2014
NY5817	F001142755	6050-3	23/02/2014
NY6043	F001143997	6050-3	25/02/2014
NY6081	F001143035	6050-3	23/02/2014
NY6303	R002489397	7455-0	24/02/2014
NY7211	F001143690	6050-3	24/02/2014
NY8069	P001905139	5479-0	22/02/2014
NY8688	P001913870	5541-2	21/02/2014
NY9115	P001915048	5185-1	24/02/2014
NY9171	F001144598	6050-3	25/02/2014
NY9555	F001143632	6050-3	23/02/2014
NY9639	R002490072	7455-0	24/02/2014
NY9682	R002489109	7455-0	24/02/2014
NYZ1563	R002489650	7455-0	24/02/2014
NYZ2012	R002489015	7455-0	23/02/2014
NYZ2574	C018372178	5452-1	25/02/2014
NYZ3011	R002490066	7455-0	24/02/2014
NYZ3390	F001145184	6050-3	25/02/2014
NYZ3534	R002491094	7455-0	25/02/2014
NYZ3711	P001904999	7366-2	25/02/2014
NYZ3726	P001905054	5452-1	20/02/2014
NYZ4406	F001144727	6050-3	26/02/2014
NYZ4918	P001894021	5460-0	20/02/2014
NYZ4964	R002489723	7455-0	23/02/2014
NYZ5723	F001142442	6050-3	23/02/2014
NYZ5906	R002488848	7455-0	23/02/2014
NYZ5906	F001142512	6050-3	23/02/2014
NYZ7136	R002491031	7455-0	25/02/2014
NYZ8865	F001144799	6050-3	25/02/2014
NYZ8954	R002489930	7455-0	24/02/2014
NYZ9012	F001145336	6050-3	25/02/2014
NYZ9092	F001143732	6050-3	26/02/2014
NZA0595	R002488485	7455-0	23/02/2014
NZA0908	F001145378	6050-3	26/02/2014
NZA1425	R002487842	7455-0	23/02/2014
NZA1637	F001142260	6050-3	23/02/2014
NZA1744	P001699713	7170-2	21/02/2014
NZA1910	F001144886	6050-3	26/02/2014
NZA1933	P001900714	5185-1	18/02/2014
NZA2004	R002488101	7455-0	23/02/2014
NZA2117	P001906032	5630-0	25/02/2014
NZA2405	R002489595	7455-0	23/02/2014
NZA2756	P001450446	5819-6	21/02/2014
NZA2769	F001143281	6050-3	24/02/2014
NZA3372	F001144569	6050-3	25/02/2014
NZA3552	P001918045	5568-0	21/02/2014
NZA3671	F001145861	6050-3	25/02/2014
NZA3722	F001143596	6050-3	24/02/2014
NZA3797	F001142965	6050-3	24/02/2014
NZA3957	R002489437	7455-0	24/02/2014
NZA4019	R002489219	7455-0	24/02/2014
NZA4656	R002489472	7455-0	23/02/2014
NZA4680	P001915441	6050-1	21/02/2014
NZA5056	F001143099	6050-3	24/02/2014
NZA5246	R002489133	7455-0	23/02/2014
NZA5278	P001911578	5541-2	23/02/2014
NZA5698	R002489896	7455-0	24/02/2014
NZA5705	R002489438	7455-0	24/02/2014
NZA5738	R002489726	7455-0	23/02/2014
NZA5738	F001145485	6050-3	25/02/2014
NZA5929	R002488187	7455-0	23/02/2014
NZA5929	F001144108	6050-3	26/02/2014
NZA6453	R002487831	7455-0	23/02/2014
NZA6603	F001143981	5673-2	26/02/2014
NZA6652	F001142766	6050-3	23/02/2014
NZA7358	P001907618	6050-1	22/02/2014

PLACA	AIT	INFRACAO	DATA
NZA7937	R002488184	7455-0	23/02/2014
NZA8138	F001142888	6050-3	23/02/2014
NZA9437	R002488761	7455-0	23/02/2014
NZA9566	F001143502	6050-3	24/02/2014
NZA9667	R002492426	7455-0	25/02/2014
NZB0611	F001144092	6050-3	25/02/2014
NZB0791	F001145517	6050-3	24/02/2014
NZB0990	R002489302	7455-0	24/02/2014
NZB1787	P001754953	5550-0	21/02/2014
NZB1972	F001146102	6050-3	25/02/2014
NZB2039	F001145207	6050-3	26/02/2014
NZB2693	F001145524	6050-3	25/02/2014
NZB3100	R002489531	7455-0	24/02/2014
NZB3895	R002487897	7455-0	23/02/2014
NZB4077	P001911577	5541-2	23/02/2014
NZB4100	R002490144	7455-0	25/02/2014
NZB4335	R002493022	7463-0	25/02/2014
NZB4349	F001144146	6050-3	26/02/2014
NZB4661	R002492055	7455-0	25/02/2014
NZB5256	R002489923	7455-0	24/02/2014
NZB5277	R002490111	7455-0	23/02/2014
NZB6596	R002488324	7463-0	23/02/2014
NZB7018	P001905277	5452-1	21/02/2014
NZB7244	F001142376	6050-3	23/02/2014
NZB7293	P001907273	5630-0	24/02/2014
NZB7450	R002493012	7455-0	25/02/2014
NZB7450	R002492988	7455-0	24/02/2014
NZB7679	R002491985	7455-0	25/02/2014
NZB7777	R002489586	7463-0	23/02/2014
NZB8358	R002491772	7455-0	25/02/2014
NZB8520	F001143261	6050-3	23/02/2014
NZB8539	R002489500	7455-0	24/02/2014
NZB8729	R002490204	7455-0	25/02/2014
NZC0419	R002488176	7455-0	23/02/2014
NZC0925	F001144432	6050-3	26/02/2014
NZC1374	F001143629	6050-3	24/02/2014
NZC1619	R002491345	7455-0	25/02/2014
NZC2301	R002489707	7455-0	24/02/2014
NZC2523	F001143534	6050-3	24/02/2014
NZC3800	F001145670	6050-3	25/02/2014
NZC4036	F001143995	6050-3	25/02/2014
NZC4137	R002489959	7455-0	23/02/2014
NZC4376	F001145269	6050-3	26/02/2014
NZC4484	P001906021	6050-1	25/02/2014
NZC4503	P001904905	7366-2	25/02/2014
NZC5501	R002488746	7455-0	23/02/2014
NZC5819	F001142526	6050-3	23/02/2014
NZC5862	F001144267	6050-3	25/02/2014
NZC6845	C016379594	5479-0	24/02/2014
NZC7437	F001143301	6050-3	23/02/2014
NZC7883	P001894035	5452-1	21/02/2014
NZC8162	F001143543	6050-3	24/02/2014
NZC8365	R002488573	7455-0	23/02/2014
NZC8365	R002490952	7455-0	25/02/2014
NZC9820	P001911038	5541-2	23/02/2014
NZC9979	F001145876	6050-3	25/02/2014
NZD0007	P001901705	5568-0	25/02/2014
NZD0356	F001143003	6050-3	23/02/2014
NZD0378	P001846975	5550-0	22/02/2014
NZD0528	R002488998	7455-0	23/02/2014
NZD0720	R002487832	7455-0	23/02/2014
NZD1109	F001143300	6050-3	23/02/2014
NZD1580	F001141999	6050-3	23/02/2014
NZD1833	F001142898	6050-3	23/02/2014
NZD2181	F001144128	6050-3	25/02/2014
NZD2320	R002488142	7455-0	23/02/2014
NZD2790	P001911736	5541-2	21/02/2014
NZD3597	F001146142	6050-3	25/02/2014
NZD3727	F001142006	6050-3	23/02/2014
NZD3802	R002489668	7455-0	24/02/2014
NZD3873	R002489237	7455-0	24/02/2014
NZD4164	F001142440	6050-3	23/02/2014
NZD4727	R002489031	7455-0	24/02/2014
NZD5025	R002492724	7455-0	25/02/2014
NZD5191	F001144487	6050-3	26/02/2014
NZD5524	R002488118	7455-0	23/02/2014
NZD5571	F001142710	6050-3	23/02/2014
NZD5707	F001144523	6050-3	26/02/2014
NZD5853	F001145030	6050-3	26/02/2014
NZD6039	R002490321	7455-0	26/02/2014
NZD6047	R002489631	7455-0	24/02/2014
NZD6462	F001144270	6050-3	25/02/2014
NZD6677	P001894049	7366-2	25/02/2014
NZD7047	F001145439	6050-3	26/02/2014
NZD7554	F001144997	6050-3	26/02/2014
NZD8831	P001906727	5550-0	25/02/2014
NZD8901	R002489956	7455-0	24/02/2014
NZD9280	R002490040	7455-0	24/02/2014
NZD9293	P001894006	5452-1	19/02/2014
NZD9728	P001897340	7366-2	22/02/2014
NZD9755	F001144667	6050-3	26/02/2014
NZD9967	F001145979	6050-3	25/02/2014
NZE1016	F001143964	6050-3	25/02/2014

PLACA	AIT	INFRACAO	DATA
NZE1127	R002492037	7455-0	25/02/2014
NZE1157	F001145079	6050-3	26/02/2014
NZE1978	F001143475	6050-3	24/02/2014
NZE2045	F001142378	6050-3	23/02/2014
NZE2158	F001145396	6050-3	25/02/2014
NZE2337	F001144768	6050-3	26/02/2014
NZE2744	P001846978	7048-1	22/02/2014
NZE3031	R002488137	7455-0	23/02/2014
NZE3182	R002488743	7455-0	23/02/2014
NZE3182	F001142551	6050-3	23/02/2014
NZE3562	R002489487	7455-0	24/02/2014
NZE3776	F001143081	6050-3	24/02/2014
NZE4134	R002489689	7455-0	23/02/2014
NZE4335	F001143236	6050-3	23/02/2014
NZE5391	F001142341	6050-3	23/02/2014
NZE5391	R002488436	7455-0	23/02/2014
NZE5535	R002488763	7455-0	23/02/2014
NZE5626	F001143832	6050-3	26/02/2014
NZE6040	R002489945	7455-0	23/02/2014
NZE6368	F001144527	6050-3	26/02/2014
NZE6801	F001143598	6050-3	24/02/2014
NZE7091	R002488669	7455-0	23/02/2014
NZE7387	R002493083	7455-0	25/02/2014
NZE7758	P001919831	7366-2	21/02/2014
NZE7864	P001846973	7366-2	22/02/2014
NZE9271	F001145429	6050-3	26/02/2014
NZE9745	F001144604	6050-3	26/02/2014
NZF0359	P001411300	6050-1	23/02/2014
NZF0389	R		



PLACA	AIT	INFRACAO	DATA
NZG9599	R002492098	7455-0	25/02/2014
NZG9661	R002489362	7455-0	23/02/2014
NZG9737	P001879267	7366-2	20/02/2014
NZH0356	R002488608	7455-0	23/02/2014
NZH1241	F001144781	6050-3	25/02/2014
NZH1310	P001911098	5541-2	21/02/2014
NZH1743	R002490427	7455-0	25/02/2014
NZH1908	F001142930	6050-3	24/02/2014
NZH2036	P001754950	5550-0	21/02/2014
NZH2388	P001921149	5681-0	23/02/2014
NZH2914	F001143389	6050-3	24/02/2014
NZH3023	P001905050	5452-1	20/02/2014
NZH4302	F001145398	6050-3	25/02/2014
NZH4370	R002489278	7455-0	24/02/2014
NZH4439	P001880613	6050-1	21/02/2014
NZH4659	P001904899	5622-2	25/02/2014
NZH5530	P001891820	5592-0	25/02/2014
NZH6353	P001897096	5452-1	22/02/2014
NZH6620	P001911576	5541-2	23/02/2014
NZH6885	R002490679	7455-0	25/02/2014
NZH7084	F001143256	6050-3	24/02/2014
NZH7476	R002489108	7455-0	24/02/2014
NZH9046	P001905279	5550-0	21/02/2014
NZH9614	F001142897	6050-3	23/02/2014
NZH9635	F001143613	6050-3	24/02/2014
NZH9950	R002492311	7455-0	25/02/2014
NZI0825	F001143343	6050-3	24/02/2014
NZI0875	F001146018	6050-3	25/02/2014
NZI1559	R002491030	7455-0	25/02/2014
NZI1948	R002490728	7455-0	25/02/2014
NZI2289	P001916331	5550-0	25/02/2014
NZI2300	R002487870	7455-0	23/02/2014
NZI3081	F001143242	6050-3	24/02/2014
NZI4456	R002487857	7463-0	23/02/2014
NZI4532	R002491087	7455-0	25/02/2014
NZI4706	R002487830	7455-0	23/02/2014
NZI4774	P001905268	5550-0	21/02/2014
NZI4812	F001143121	6050-3	24/02/2014
NZI4950	P001912621	5541-2	23/02/2014
NZI5040	P001919714	5185-1	23/02/2014
NZI5248	C016379583	5479-0	24/02/2014
NZI5254	R002490715	7455-0	25/02/2014
NZI5344	F001143186	6050-3	24/02/2014
NZI5414	F001145404	6050-3	26/02/2014
NZI5417	F001143441	6050-3	24/02/2014
NZI5624	F001142812	6050-3	23/02/2014
NZI5848	P001891298	5550-0	23/02/2014
NZI6130	R002489498	7455-0	24/02/2014
NZI6190	P001911424	5541-2	21/02/2014
NZI6231	F001144102	6050-3	24/02/2014
NZI6310	R002493042	7455-0	25/02/2014
NZI6397	R002488294	7455-0	23/02/2014
NZI6471	F001143127	6050-3	24/02/2014
NZI6676	F001145699	6050-3	25/02/2014
NZI7182	F001143374	6050-3	24/02/2014
NZI7182	P001810640	5541-2	23/02/2014
NZI7461	R002489510	7455-0	24/02/2014
NZI7966	F001143652	6050-3	24/02/2014
NZI8136	R002490169	7455-0	26/02/2014
NZI8222	P001869889	5550-0	21/02/2014
NZI8928	P001915526	7366-2	20/02/2014
NZI8957	R002492308	7455-0	25/02/2014
NZI9146	R002490038	7455-0	24/02/2014
NZI9666	P001903997	5452-7	21/02/2014
NZI9880	P001880694	5550-0	25/02/2014
NZI9915	P001865913	5541-2	21/02/2014
NZI9962	F001143577	6050-3	24/02/2014
NZJ0010	R002490290	7455-0	25/02/2014
NZJ0175	P001865915	5541-2	21/02/2014
NZJ0403	R002489617	7455-0	23/02/2014
NZJ0811	F001144746	6050-3	26/02/2014
NZJ1244	P001910064	5452-1	21/02/2014
NZJ1717	R002488409	7455-0	23/02/2014
NZJ2172	F001142954	6050-3	24/02/2014
NZJ2176	F001144838	6050-3	26/02/2014
NZJ3192	F001143682	6050-3	24/02/2014
NZJ3510	P001897314	5541-2	21/02/2014
NZJ5084	F001142627	6050-3	23/02/2014
NZJ5248	F001142825	6050-3	23/02/2014
NZJ5618	R002491742	7455-0	25/02/2014
NZJ6582	R002490314	7455-0	25/02/2014
NZJ7583	F001143049	6050-3	23/02/2014
NZJ7861	R002490620	7455-0	26/02/2014
NZJ7900	F001145601	6050-3	25/02/2014
NZJ7998	R002491111	7455-0	25/02/2014
NZJ8516	F001144290	6050-3	26/02/2014
NZJ9408	F001143580	6050-3	23/02/2014
NZJ9560	F001143183	6050-3	23/02/2014
NZK0834	R002489198	7455-0	24/02/2014
NZK1115	R002490308	7455-0	25/02/2014
NZK1508	R002493252	7455-0	24/02/2014
NZK1591	F001144159	6050-3	26/02/2014
NZK1846	F001143831	6050-3	26/02/2014

PLACA	AIT	INFRACAO	DATA
NZK1846	F001143329	6050-3	24/02/2014
NZK1944	R002488459	7455-0	23/02/2014
NZK3039	F001143617	6050-3	23/02/2014
NZK3213	R002489782	7455-0	24/02/2014
NZK3885	F001142831	6050-3	23/02/2014
NZK4026	R002489489	7455-0	24/02/2014
NZK4496	P001918925	7366-2	21/02/2014
NZK4512	F001143044	6050-3	23/02/2014
NZK4587	R002489579	7455-0	24/02/2014
NZK4847	P001897350	5550-0	25/02/2014
NZK5268	P001893394	5460-0	22/02/2014
NZK5808	P001921086	5185-1	23/02/2014
NZK5873	F001144426	6050-3	25/02/2014
NZK6161	R002489020	7463-0	24/02/2014
NZK6161	R002489873	7455-0	24/02/2014
NZK6305	R002488957	7455-0	24/02/2014
NZK6324	F001144632	6050-3	25/02/2014
NZK6505	R002489475	7455-0	23/02/2014
NZK6901	C018373597	7048-1	22/02/2014
NZK7005	R002489059	7455-0	24/02/2014
NZK7405	F001146237	6050-3	25/02/2014
NZK7767	P001846981	5835-0	22/02/2014
NZK7767	P001846980	5550-0	22/02/2014
NZK7800	R002488959	7455-0	24/02/2014
NZK7800	R002493255	7455-0	25/02/2014
NZK8080	R002488768	7455-0	23/02/2014
NZK8229	F001145192	6050-3	25/02/2014
NZK8335	R002487880	7455-0	23/02/2014
NZK8696	F001143636	6050-3	24/02/2014
NZK8733	F001142249	6050-3	23/02/2014
NZK9030	P001920613	7366-2	21/02/2014
NZK9602	R002491419	7463-0	25/02/2014
NZK9996	P001921130	5681-0	23/02/2014
NZL0088	R002489244	7455-0	24/02/2014
NZL0357	R002489889	7455-0	24/02/2014
NZL0513	R002492930	7455-0	25/02/2014
NZL1009	R002488942	7455-0	23/02/2014
NZL1164	P001920142	5550-0	25/02/2014
NZL1233	R002491347	7455-0	25/02/2014
NZL1430	R002489569	7463-0	24/02/2014
NZL1638	F001145839	6050-3	25/02/2014
NZL1847	P001901513	5550-0	21/02/2014
NZL1969	R002492829	7455-0	25/02/2014
NZL2039	R002489978	7455-0	23/02/2014
NZL2137	F001143501	6050-3	23/02/2014
NZL2285	R002489135	7455-0	23/02/2014
NZL2519	R002493020	7455-0	25/02/2014
NZL2528	F001145291	6050-3	26/02/2014
NZL3281	F001144229	6050-3	26/02/2014
NZL3432	R002490019	7455-0	24/02/2014
NZL5446	R002489914	7455-0	23/02/2014
NZL6127	F001145288	6050-3	26/02/2014
NZL6423	P001905136	5541-3	22/02/2014
NZL6540	R002489273	7455-0	23/02/2014
NZL6641	F001145149	6050-3	26/02/2014
NZL6983	R002493183	7455-0	25/02/2014
NZL7491	R002489659	7455-0	24/02/2014
NZL7562	P001905271	7366-2	21/02/2014
NZL8014	F001142887	6050-3	23/02/2014
NZL8090	R002488449	7455-0	23/02/2014
NZL8633	F001143352	6050-3	24/02/2014
NZL8636	P001921046	5185-1	23/02/2014
NZL9841	P001901919	5452-3	25/02/2014
NZM0079	P001874933	6050-1	21/02/2014
NZM0747	P001921147	5681-0	23/02/2014
NZM0910	R002488444	7455-0	23/02/2014
NZM0910	R002488431	7455-0	23/02/2014
NZM2477	F001146024	6050-3	25/02/2014
NZM2552	F001142564	6050-3	23/02/2014
NZM2592	F001143500	6050-3	23/02/2014
NZM2815	F001142893	6050-3	23/02/2014
NZM2900	P001906000	5185-1	20/02/2014
NZM3614	F001143400	6050-3	24/02/2014
NZM3649	P001921041	7048-1	23/02/2014
NZM3848	F001143459	6050-3	24/02/2014
NZM3964	R002489082	7455-0	24/02/2014
NZM4109	R002492076	7455-0	25/02/2014
NZM4936	P001915524	7366-2	20/02/2014
NZM5224	P001915562	7366-2	21/02/2014
NZM5337	R002488606	7455-0	23/02/2014
NZM6120	R002488917	7455-0	23/02/2014
NZM6411	P001450447	7366-2	24/02/2014
NZM6706	R002490304	7455-0	25/02/2014
NZM7023	F001146122	6050-3	25/02/2014
NZM7421	R002492777	7455-0	25/02/2014
NZM8149	P001911734	5541-2	21/02/2014
NZM8253	F001143050	6050-3	24/02/2014
NZM8822	F001142950	6050-3	24/02/2014
NZM8866	P001909003	5550-0	21/02/2014
NZM9871	P001906029	5185-1	25/02/2014
NZN0144	F001143538	6050-3	24/02/2014
NZN0591	F001144056	6050-3	26/02/2014
NZN0830	R002489673	7455-0	24/02/2014

PLACA	AIT	INFRACAO	DATA
NZN0881	R002489704	7455-0	24/02/2014
NZN1251	F001142349	6050-3	23/02/2014
NZN1357	F001145919	6050-3	25/02/2014
NZN1491	R002489696	7455-0	24/02/2014
NZN1491	R002490028	7455-0	24/02/2014
NZN2976	F001142237	6050-3	23/02/2014
NZN3208	F001145600	6050-3	25/02/2014
NZN3355	F001145153	6050-3	26/02/2014
NZN3818	R002489136	7455-0	23/02/2014
NZN4011	R002489303	7455-0	24/02/2014
NZN4211	P001773966	5738-0	22/02/2014
NZN4228	R002489727	7455-0	23/02/2014
NZN4756	P001699721	6041-2	20/02/2014
NZN4793	F001144058	6050-3	26/02/2014
NZN4802	P001906026	5185-1	25/02/2014
NZN4825	R002491378	7455-0	25/02/2014
NZN5279	F001143703	6050-3	25/02/2014
NZN5337	P001918057	5568-0	23/02/2014
NZN5492	R002489525	7463-0	24/02/2014
NZN5658	R002492309	7455-0	25/02/2014
NZN6312	R002489240	7455-0	24/02/2014
NZN6345	F001144318	6050-3	26/02/2014
NZN6435	R002487878	7455-0	23/02/2014
NZN6733	R002489628	7455-0	24/02/2014
NZN7711	R002489398	7455-0	24/02/2014
NZN8006	R002489671	7455-0	24/02/2014
NZN8006	R002492053	7455-0	24/02/2014
NZN8183	F001143454	6050-3	24/02/2014
N			



PLACA	AIT	INFRACAO	DATA
NZQ4800	F001144635	6050-3	26/02/2014
NZQ5476	P001895348	7366-2	21/02/2014
NZQ5849	R002487915	7455-0	23/02/2014
NZQ5982	R002487964	7455-0	23/02/2014
NZQ7012	R002491741	7455-0	25/02/2014
NZQ7185	R002489284	7455-0	23/02/2014
NZQ7873	R002489146	7455-0	24/02/2014
NZQ8232	R002490611	7455-0	25/02/2014
NZQ8477	P001911494	5452-1	20/02/2014
NZQ9605	P001905989	5541-3	24/02/2014
NZQ9889	R002488200	7455-0	23/02/2014
NZQ9914	R002490719	7455-0	25/02/2014
NZQ9924	R002493085	7455-0	25/02/2014
NZR0024	R002488793	7455-0	23/02/2014
NZR0056	P001907263	6025-0	21/02/2014
NZR0120	F001143046	6050-3	23/02/2014
NZR0210	R002491393	7463-0	25/02/2014
NZR0976	F001145189	6050-3	25/02/2014
NZR1048	P001651443	7366-2	25/02/2014
NZR1106	F001143244	6050-3	24/02/2014
NZR1692	F001145083	6050-3	26/02/2014
NZR2185	F001143723	6050-3	25/02/2014
NZR3114	R002489968	7455-0	23/02/2014
NZR3204	P001904565	5452-1	23/02/2014
NZR4051	C018545263	5487-0	24/02/2014
NZR4364	F001143457	6050-3	24/02/2014
NZR4381	F001142833	6050-3	23/02/2014
NZR4720	R002489430	7455-0	24/02/2014
NZR5104	P001894022	5452-1	20/02/2014
NZR5574	F001142757	6050-3	23/02/2014
NZR6122	R002487963	7455-0	23/02/2014
NZR6564	R002490302	7455-0	25/02/2014
NZR7237	R002488456	7455-0	23/02/2014
NZR7257	R002489724	7455-0	23/02/2014
NZR7581	P001894882	5738-0	23/02/2014
NZR7581	P001894883	6980-0	23/02/2014
NZR8330	F001143052	6050-3	24/02/2014
NZR8869	R002489559	7455-0	23/02/2014
NZR9184	R002492775	7455-0	25/02/2014
NZR9676	P001915012	6050-1	23/02/2014
NZS0339	P001921134	5681-0	23/02/2014
NZS0830	P001905302	5720-0	20/02/2014
NZS1118	F001143410	6050-3	23/02/2014
NZS2547	R002492779	7455-0	25/02/2014
NZS3703	R002492614	7455-0	25/02/2014
NZS3946	R002490109	7455-0	24/02/2014
NZS4092	R002491282	7455-0	25/02/2014
NZS5093	R002491105	7455-0	25/02/2014
NZS5264	R002489474	7455-0	23/02/2014
NZS5568	P001846994	5541-3	25/02/2014
NZS5755	F001143515	6050-3	23/02/2014
NZS5918	R002489233	7455-0	23/02/2014
NZS6983	F001145840	6050-3	25/02/2014
NZS7399	R002489949	7455-0	24/02/2014
NZS7564	R002490042	7455-0	23/02/2014
NZS7761	F001143117	6050-3	24/02/2014
NZS8277	F001143649	6050-3	23/02/2014
NZS8757	F001142501	6050-3	23/02/2014
NZS8979	P001915415	5452-1	21/02/2014
NZS9848	F001143507	6050-3	24/02/2014
NZS9877	R002489646	7455-0	24/02/2014
NZS9970	F001143075	6050-3	24/02/2014
NZT0005	R002487829	7455-0	23/02/2014
NZT1107	R002492039	7455-0	25/02/2014
NZT1191	F001142023	6050-3	23/02/2014
NZT1640	P001910893	5452-1	26/02/2014
NZT2253	P001909258	7366-2	25/02/2014
NZT2448	F001142002	6050-3	23/02/2014
NZT2449	F001146148	6050-3	25/02/2014
NZT2822	R002492623	7455-0	25/02/2014
NZT2943	R002489104	7455-0	24/02/2014
NZT4600	R002487960	7455-0	23/02/2014
NZT5511	R002492630	7455-0	25/02/2014
NZT6093	C013860572	5720-0	24/02/2014
NZT6623	F001145894	6050-3	25/02/2014
NZT7428	R002490157	7455-0	25/02/2014
NZT7636	R002488163	7455-0	23/02/2014
NZT8749	P001900719	5738-0	25/02/2014
NZT9090	F001142995	6050-3	24/02/2014
NZU0038	P001850185	5452-1	22/02/2014
NZU0259	R002489066	7455-0	23/02/2014
NZU0259	R002489007	7463-0	23/02/2014
NZU1251	P001901906	5452-1	25/02/2014
NZU1447	F001142292	6050-3	23/02/2014
NZU1551	F001144612	6050-3	26/02/2014
NZU2684	R002488455	7455-0	23/02/2014
NZU3003	R002489304	7455-0	24/02/2014
NZU3377	P001917404	7366-2	23/02/2014
NZU3568	R002490007	7455-0	23/02/2014
NZU3568	R002489977	7455-0	23/02/2014
NZU3898	R002488819	7455-0	23/02/2014
NZU4053	P001891894	5568-0	20/02/2014
NZU4161	F001143131	6050-3	24/02/2014

PLACA	AIT	INFRACAO	DATA
NZU4352	F001145022	6050-3	26/02/2014
NZU5420	R002489495	7455-0	24/02/2014
NZU5420	R002491745	7455-0	25/02/2014
NZU5900	F001145922	6050-3	25/02/2014
NZU5982	R002489326	7455-0	23/02/2014
NZU5991	F001146245	6050-3	25/02/2014
NZU6858	R002490106	7455-0	24/02/2014
NZU8060	P001846996	7366-2	25/02/2014
NZU8596	F001144005	6050-3	26/02/2014
NZU8761	F001143998	6050-3	25/02/2014
NZU8920	R002489653	7455-0	24/02/2014
NZU8997	P001911503	5541-2	21/02/2014
NZU9119	R002492070	7455-0	25/02/2014
NZU9592	R002492778	7455-0	25/02/2014
NZU9661	F001142232	6050-3	23/02/2014
NZU9768	F001146009	6050-3	25/02/2014
NZV0048	P001884151	5991-0	21/02/2014
NZV0131	F001144563	6050-3	25/02/2014
NZV0135	F001144103	6050-3	26/02/2014
NZV1054	R002491389	7455-0	25/02/2014
NZV1259	F001145831	6050-3	24/02/2014
NZV1660	F001142837	6050-3	23/02/2014
NZV1712	R002489417	7455-0	24/02/2014
NZV1719	R002489306	7455-0	23/02/2014
NZV2084	F001143828	6050-3	26/02/2014
NZV2310	R002489295	7455-0	23/02/2014
NZV2338	R002487988	7455-0	23/02/2014
NZV2357	R002491980	7455-0	25/02/2014
NZV3953	R002488186	7455-0	23/02/2014
NZV4741	R002491399	7463-0	25/02/2014
NZV4978	P001904881	7366-2	25/02/2014
NZV5208	R002492458	7455-0	25/02/2014
NZV5441	F001143514	6050-3	23/02/2014
NZV5778	F001145739	6050-3	25/02/2014
NZV5931	F001143422	6050-3	23/02/2014
NZV6710	R002487872	7455-0	23/02/2014
NZV7834	F001143162	6050-3	24/02/2014
NZV9441	F001145671	6050-3	25/02/2014
NZV9636	R002490434	7455-0	26/02/2014
NZW1347	R002490953	7471-0	25/02/2014
NZW1382	P001896407	5738-0	26/02/2014
NZW2128	F001144924	6050-3	25/02/2014
NZW2385	F001143536	6050-3	24/02/2014
NZW3916	F001143378	5673-2	24/02/2014
NZW4066	R002492424	7455-0	25/02/2014
NZW4453	F001142417	6050-3	23/02/2014
NZW4600	R002489061	7455-0	24/02/2014
NZW4924	P001913661	5541-2	21/02/2014
NZW5586	C013860561	5495-0	23/02/2014
NZW6094	F001143009	6050-3	24/02/2014
NZW6314	F001143433	6050-3	23/02/2014
NZW6923	P001906035	5185-1	26/02/2014
NZW7410	P001919615	7366-2	20/02/2014
NZW8125	F001144729	6050-3	26/02/2014
NZW8537	F001143106	6050-3	23/02/2014
NZW8542	R002490069	7455-0	23/02/2014
NZW8542	F001144764	6050-3	26/02/2014
NZW9091	P001699860	5550-0	26/02/2014
NZW9249	R002488920	7455-0	23/02/2014
NZW9926	R002489654	7455-0	24/02/2014
NZX0009	R002490686	7455-0	25/02/2014
NZX0201	P001902899	6050-1	22/02/2014
NZX0408	R002489121	7455-0	24/02/2014
NZX0619	F001144001	6050-3	25/02/2014
NZX0640	R002489986	7455-0	23/02/2014
NZX1152	P001889758	7366-2	21/02/2014
NZX2086	F001143140	6050-3	24/02/2014
NZX2197	C018402879	5819-1	20/02/2014
NZX2968	P001864852	5452-6	23/02/2014
NZX3135	P001907616	5452-1	22/02/2014
NZX3438	P001906085	5185-1	21/02/2014
NZX4046	P001913864	5541-2	21/02/2014
NZX4054	P001864799	5452-6	23/02/2014
NZX4167	P001910375	5550-0	21/02/2014
NZX4806	R002489346	7455-0	23/02/2014
NZX5223	F001142880	6050-3	23/02/2014
NZX5426	R002489062	7455-0	24/02/2014
NZX5744	P001614630	5452-1	23/02/2014
NZX5744	F001141998	6050-3	23/02/2014
NZX5744	P001891900	5568-0	21/02/2014
NZX5893	F001142838	6050-3	23/02/2014
NZX6450	R002490709	7455-0	24/02/2014
NZX6584	F001143137	6050-3	24/02/2014
NZX7227	R002493091	7455-0	25/02/2014
NZX7503	R002488405	7455-0	23/02/2014
NZX8728	R002489999	7455-0	23/02/2014
NZX8742	F001143232	6050-3	24/02/2014
NZX8794	F001143724	6050-3	25/02/2014
NZX9405	R002489931	7455-0	24/02/2014
NZX9643	R002490745	7455-0	26/02/2014
NZX9882	P001901598	5568-0	20/02/2014
NZY9984	P001907347	6050-1	24/02/2014
NZY0025	F001142804	6050-3	23/02/2014

PLACA	AIT	INFRACAO	DATA
NZY0162	F001143908	6050-3	26/02/2014
NZY0167	F001142420	6050-3	23/02/2014
NZY0359	P001798815	5452-1	23/02/2014
NZY0605	P001879270	7366-2	20/02/2014
NZY0646	F001143237	6050-3	23/02/2014
NZY0666	R002489592	7455-0	23/02/2014
NZY0815	P001918969	5185-1	21/02/2014
NZY0818	R002489461	7455-0	24/02/2014
NZY0968	F001142958	6050-3	23/02/2014
NZY1033	R002488495	7455-0	23/02/2014
NZY1120	R002489711	7455-0	24/02/2014
NZY1539	F001143230	6050-3	24/02/2014
NZY2962	R002490722	7455-0	25/02/2014
NZY3082	P001803627	7366-2	25/02/2014
NZY3084	R002489675	7463-0	24/02/2014
NZY3126	P001907139	6041-2	23/02/2014
NZY3126	F001142348	6050-3	23/02/2014
NZY3190	R002491767	7455-0	25/02/2014
NZY3406	F001145094	6050-3	26/02/2014
NZY3490	F001143185	6050-3	24/02/2014
NZY3842	F001146128	6050-3	25/02/2014
NZY3876	R002488757	7455-0	23/02/2014
NZY3929	R002487879	7455-0	23/02/2014
NZY3929	R002489583	7455-0	23/02/2014
NZY4546	R002491395	7455-0	25/02/2014
NZY5438	F001144188	6050-3	25/02/2014
NZY5606	P001917466	5541-3	22/02/2014
NZY5623	F001145838	6050-3	25/02/2014
NZY5628	F001146022</		



PLACA	AIT	INFRACAO	DATA
OH9455	F001145140	6050-3	25/02/2014
OH4388	F001142695	6050-3	23/02/2014
OH6902	F001142588	6050-3	23/02/2014
OIS6957	F001144588	6050-3	26/02/2014
OJR5164	F001142602	6050-3	23/02/2014
OJR5164	F001142258	6050-3	23/02/2014
OKI0097	R002492097	7455-0	25/02/2014
OKI0448	R002489682	7455-0	23/02/2014
OKI0542	R002492104	7455-0	25/02/2014
OKI0545	F001145117	6050-3	25/02/2014
OKI0998	R002489300	7455-0	24/02/2014
OKI1369	R002488166	7455-0	23/02/2014
OKI1380	R002489132	7455-0	24/02/2014
OKI1500	F001145003	6050-3	26/02/2014
OKI1576	F001144748	6050-3	26/02/2014
OKI1813	R002487938	7455-0	23/02/2014
OKI1856	R002491769	7455-0	25/02/2014
OKI1869	P001907252	5630-0	21/02/2014
OKI1874	F001145728	6050-3	25/02/2014
OKI2173	F001144998	6050-3	26/02/2014
OKI2275	P001903389	5452-1	20/02/2014
OKI2311	F001143097	6050-3	23/02/2014
OKI3324	R002487965	7455-0	23/02/2014
OKI3324	R002491394	7463-0	25/02/2014
OKI3710	P001896106	5819-6	21/02/2014
OKI4337	F001142775	6050-3	23/02/2014
OKI4567	R002489761	7455-0	24/02/2014
OKI4963	R002489556	7455-0	24/02/2014
OKI5065	F001142916	6050-3	24/02/2014
OKI5149	P001921049	5185-1	23/02/2014
OKI5275	F001143074	6050-3	24/02/2014
OKI5840	F001144019	6050-3	26/02/2014
OKI5955	F001144603	6050-3	26/02/2014
OKI6093	F001142918	6050-3	24/02/2014
OKI6120	R002489294	7455-0	23/02/2014
OKI6171	R002490025	7455-0	24/02/2014
OKI6660	R002489636	7455-0	24/02/2014
OKI7229	R002489210	7455-0	23/02/2014
OKI7521	P001921123	5681-0	23/02/2014
OKI7588	F001145289	6050-3	26/02/2014
OKI7649	R002488813	7455-0	23/02/2014
OKI7670	P001900356	5568-0	21/02/2014
OKI8625	R002488690	7455-0	23/02/2014
OKI8707	P001920962	5681-0	20/02/2014
OKJ0120	R002490435	7455-0	26/02/2014
OKJ0359	P001918972	5185-1	21/02/2014
OKJ0382	R002488113	7455-0	23/02/2014
OKJ1621	F001144798	6050-3	25/02/2014
OKJ1891	P001904004	5568-0	24/02/2014
OKJ1980	P001897094	5452-1	22/02/2014
OKJ2136	P001907337	5185-1	24/02/2014
OKJ2519	F001145124	6050-3	26/02/2014
OKJ3099	P001904992	5479-0	24/02/2014
OKJ4196	F001144007	6050-3	26/02/2014
OKJ5889	P001903998	5452-5	23/02/2014
OKJ6872	F001143510	6050-3	24/02/2014
OKJ7113	P001901701	5622-2	21/02/2014
OKJ7654	F001143087	6050-3	24/02/2014
OKJ7853	F001143028	6050-3	24/02/2014
OKJ8048	F001144606	6050-3	26/02/2014
OKJ8364	F001143195	6050-3	23/02/2014
OKJ8579	R002489522	7455-0	24/02/2014
OKJ8843	R002490080	7455-0	24/02/2014
OKJ9363	F001145331	6050-3	25/02/2014
OKJ9883	R002489984	7455-0	23/02/2014
OKJ9883	R002489610	7455-0	23/02/2014
OKJ9883	R002489680	7455-0	23/02/2014
OKK0080	R002489880	7455-0	23/02/2014
OKK0808	R002488852	7455-0	23/02/2014
OKK2040	R002488565	7455-0	23/02/2014
OKK2245	P001901703	5622-2	21/02/2014
OKK2636	R002488197	7455-0	23/02/2014
OKK3658	P001752251	5185-2	25/02/2014
OKK3734	R002489691	7455-0	23/02/2014
OKK3886	R002492431	7455-0	25/02/2014
OKK3964	R002488406	7455-0	23/02/2014
OKK4352	F001143388	6050-3	24/02/2014
OKK5147	F001142982	6050-3	23/02/2014
OKK5224	F001146160	6050-3	25/02/2014
OKK5242	R002490030	7455-0	24/02/2014
OKK5628	F001145327	6050-3	25/02/2014
OKK5845	R002488308	7455-0	23/02/2014
OKK6151	R002489539	7455-0	24/02/2014
OKK6348	R002489301	7455-0	24/02/2014
OKK6476	R002487860	7455-0	23/02/2014
OKK6870	R002488287	7455-0	23/02/2014
OKK6975	R002491385	7455-0	25/02/2014
OKK7048	F001144840	6050-3	26/02/2014
OKK7403	R002490036	7455-0	23/02/2014
OKK7502	P001911374	5541-2	21/02/2014
OKK8417	R002490112	7455-0	24/02/2014
OKK8570	F001145972	6050-3	25/02/2014
OKK9384	F001146141	6050-3	25/02/2014

PLACA	AIT	INFRACAO	DATA
OKL0241	R002489254	7455-0	24/02/2014
OKL0881	R002492823	7455-0	25/02/2014
OKL0926	R002489290	7455-0	23/02/2014
OKL0926	P001892069	5568-0	20/02/2014
OKL1299	P001907402	5185-1	25/02/2014
OKL1455	P001885908	5568-0	22/02/2014
OKL2221	P001897345	7366-2	25/02/2014
OKL2812	P001898751	5690-0	23/02/2014
OKL2939	P001910371	7366-2	21/02/2014
OKL3413	F001146020	6050-3	25/02/2014
OKL3584	R002489187	7455-0	23/02/2014
OKL4104	F001142673	6050-3	23/02/2014
OKL4505	P001891973	5568-0	21/02/2014
OKL4706	R002488618	7455-0	23/02/2014
OKL4793	P001910063	5452-1	21/02/2014
OKL5016	P001894050	5452-1	25/02/2014
OKL5254	F001144665	6050-3	25/02/2014
OKL5339	F001141987	6050-3	23/02/2014
OKL5582	F001144862	6050-3	26/02/2014
OKL5652	R002489962	7455-0	24/02/2014
OKL5691	F001144021	6050-3	26/02/2014
OKL5890	P001911375	5541-2	21/02/2014
OKL6411	F001143128	6050-3	24/02/2014
OKL7237	R002487846	7455-0	23/02/2014
OKL7873	R002489466	7455-0	24/02/2014
OKL7962	R002489320	7455-0	23/02/2014
OKL8198	F001143545	6050-3	24/02/2014
OKL9171	F001142264	6050-3	23/02/2014
OKL9200	P001871118	5452-5	21/02/2014
OKL9200	F001145187	6050-3	25/02/2014
OKL9605	F001143702	6050-3	25/02/2014
OKM0200	R002491757	7455-0	25/02/2014
OKM0487	R002491360	7455-0	25/02/2014
OKM0741	P001916467	5452-1	21/02/2014
OKM1155	F001142994	6050-3	24/02/2014
OKM1201	F001143485	6050-3	24/02/2014
OKM1543	R002490421	7455-0	25/02/2014
OKM1787	R002490010	7455-0	23/02/2014
OKM2302	R002492096	7455-0	25/02/2014
OKM2661	R002491784	7463-0	25/02/2014
OKM2803	R002488579	7455-0	23/02/2014
OKM2844	P001904564	5452-1	23/02/2014
OKM2844	F001143910	6050-3	26/02/2014
OKM2961	C018545252	5487-0	24/02/2014
OKM3222	F001143086	6050-3	24/02/2014
OKM3812	P001699848	5550-0	22/02/2014
OKM4069	F001143083	6050-3	24/02/2014
OKM4187	P001699853	5401-0	22/02/2014
OKM4922	R002488938	7455-0	23/02/2014
OKM4931	P001901697	5568-0	21/02/2014
OKM5183	R002491337	7455-0	25/02/2014
OKM5903	F001142756	6050-3	23/02/2014
OKM6133	P001896120	7366-2	26/02/2014
OKM6371	R002489767	7455-0	24/02/2014
OKM6662	R002489345	7455-0	23/02/2014
OKM7214	R002489826	7455-0	23/02/2014
OKM7429	F001143547	6050-3	24/02/2014
OKM7641	R002488616	7455-0	23/02/2014
OKM7732	P001904239	5452-5	21/02/2014
OKM8692	R002488289	7455-0	23/02/2014
OKM9973	F001143473	6050-3	23/02/2014
OKN0305	P001901729	5452-1	23/02/2014
OKN0588	F001143730	6050-3	26/02/2014
OKN0645	F001142907	6050-3	24/02/2014
OKN1207	P001897277	5835-0	21/02/2014
OKN1228	F001143734	6050-3	26/02/2014
OKN1403	R002487969	7455-0	23/02/2014
OKN2023	R002490658	7455-0	26/02/2014
OKN2218	F001144930	6050-3	26/02/2014
OKN2911	P001907133	6041-2	23/02/2014
OKN3111	F001143648	6050-3	24/02/2014
OKN3317	R002487966	7455-0	23/02/2014
OKN3600	P001915412	5452-1	21/02/2014
OKN3701	P001897310	5541-2	21/02/2014
OKN3930	P001893399	5550-0	25/02/2014
OKN3971	F001142740	6050-3	23/02/2014
OKN4225	C018402880	5452-1	24/02/2014
OKN4334	R002490324	7463-0	26/02/2014
OKN4384	C017352269	5452-1	25/02/2014
OKN4712	F001143529	6050-3	24/02/2014
OKN5259	F001143199	6050-3	24/02/2014
OKN5409	R002488726	7455-0	23/02/2014
OKN5409	R002488745	7455-0	23/02/2014
OKN5448	R002488809	7455-0	23/02/2014
OKN5511	P001896779	7366-2	23/02/2014
OKN7429	R002492065	7455-0	25/02/2014
OKN7751	F001143455	6050-3	24/02/2014
OKN7782	F001145201	6050-3	26/02/2014
OKN8059	R002492910	7455-0	25/02/2014
OKN8068	R002490041	7455-0	24/02/2014
OKN8419	F001144779	6050-3	25/02/2014
OKN8599	F001143506	6050-3	24/02/2014
OKN8704	F001145037	6050-3	26/02/2014

PLACA	AIT	INFRACAO	DATA
OKN8785	R002488423	7455-0	23/02/2014
OKN9223	R002490657	7455-0	26/02/2014
OKN9592	P001921053	5185-1	23/02/2014
OKN9716	R002489535	7455-0	24/02/2014
OKO0050	R002489103	7455-0	24/02/2014
OKO0367	R002489382	7455-0	24/02/2014
OKO0528	R002489115	7455-0	24/02/2014
OKO0753	F001144084	6050-3	25/02/2014
OKO1070	F001146120	6050-3	25/02/2014
OKO1686	F001143105	5673-2	24/02/2014
OKO1691	F001143590	6050-3	24/02/2014
OKO1895	R002491785	7455-0	25/02/2014
OKO1981	R002492989	7455-0	25/02/2014
OKO3093	P001835240	5185-1	21/02/2014
OKO3125	F001143733	6050-3	26/02/2014
OKO3174	R002489425	7455-0	24/02/2014
OKO4356	F001145091	6050-3	26/02/2014
OKO4644	F001144528	6050-3	26/02/2014
OKO4904	F001143925	6050-3	26/02/2014
OKO5104	R002488807	7455-0	23/02/2014
OKO5481	F001145543	6050-3	25/02/2014
OKO5750	P001826613	5452-1	23/02/2014
OKO6203	R002492100	7463-0	25/02/2014
OKO6354	F001142711	6050-3	23/02/2014
OKO6585	R002489043	7455-0	24/02/2014
OKO6753	P001901912	5452-1	25/02/2014
OKO6766	R002490750		



PLACA	AIT	INFRACAO	DATA
OKR1244	R002489308	7455-0	23/02/2014
OKR1889	R002492828	7455-0	25/02/2014
OKR2337	F001145087	6050-3	26/02/2014
OKR2519	R002488762	7455-0	23/02/2014
OKR2521	F001141988	6050-3	23/02/2014
OKR2714	F001142455	6050-3	23/02/2014
OKR2717	R002488462	7455-0	23/02/2014
OKR2850	R002490616	7455-0	25/02/2014
OKR3387	R002488444	7455-0	23/02/2014
OKR4046	R002489110	7455-0	24/02/2014
OKR4069	F001145592	6050-3	24/02/2014
OKR4168	F001142832	6050-3	23/02/2014
OKR4728	R002492929	7455-0	25/02/2014
OKR5352	R002489564	7455-0	23/02/2014
OKR5430	R002489644	7455-0	24/02/2014
OKR5884	R002489718	7455-0	23/02/2014
OKR5934	R002489613	7455-0	23/02/2014
OKR6138	R002489730	7455-0	23/02/2014
OKR6189	F001142875	6050-3	23/02/2014
OKR6942	R002489848	7455-0	23/02/2014
OKR7212	P001893393	5460-0	22/02/2014
OKR7286	P001864814	5541-2	22/02/2014
OKR7351	C015946128	5991-0	24/02/2014
OKR7378	R002491367	7455-0	25/02/2014
OKR7654	F001145193	6050-3	26/02/2014
OKR8124	R002489113	7455-0	23/02/2014
OKR8124	R002488954	7455-0	23/02/2014
OKR8202	F001143425	6050-3	24/02/2014
OKR8471	R002488973	7455-0	23/02/2014
OKR8590	R002489757	7455-0	24/02/2014
OKR8879	F001145633	6050-3	25/02/2014
OKR9554	P001911511	5541-2	21/02/2014
OKS0144	F001143662	6050-3	23/02/2014
OKS0432	R002489570	7455-0	24/02/2014
OKS1353	R002489482	7455-0	23/02/2014
OKS1949	F001146114	6050-3	25/02/2014
OKS2048	F001144654	6050-3	26/02/2014
OKS2181	R002489496	7455-0	24/02/2014
OKS2230	R002492081	7455-0	25/02/2014
OKS2293	F001144275	6050-3	25/02/2014
OKS2359	F001145206	6050-3	26/02/2014
OKS2414	F001145627	6050-3	25/02/2014
OKS2749	F001145085	6050-3	26/02/2014
OKS3148	P001907141	7366-2	25/02/2014
OKS3155	R002491089	7455-0	25/02/2014
OKS3694	P001907353	5630-0	25/02/2014
OKS4018	F001143669	6050-3	24/02/2014
OKS4034	R002489186	7455-0	23/02/2014
OKS4060	F001143537	6050-3	24/02/2014
OKS4739	R002489426	7455-0	24/02/2014
OKS4855	P001906089	5843-4	25/02/2014
OKS4875	F001144884	6050-3	26/02/2014
OKS5193	P001862844	5819-6	26/02/2014
OKS5432	F001143612	6050-3	24/02/2014
OKS6072	F001142915	6050-3	24/02/2014
OKS6103	F001143535	6050-3	24/02/2014
OKS6227	P001896105	5819-6	21/02/2014
OKS6336	C001169246	5541-2	23/02/2014
OKS6449	R002489305	7455-0	24/02/2014
OKS6623	R002489614	7455-0	23/02/2014
OKS6752	F001143488	6050-3	24/02/2014
OKS6764	R002489529	7455-0	24/02/2014
OKS6764	R002489758	7455-0	24/02/2014
OKS6798	F001145066	6050-3	26/02/2014
OKS7821	F001144745	6050-3	26/02/2014
OKS8259	F001143546	6050-3	24/02/2014
OKS8300	R002493094	7455-0	25/02/2014
OKS8606	R002488702	7455-0	23/02/2014
OKS8742	R002488892	7463-0	23/02/2014
OKT0089	R002491038	7455-0	25/02/2014
OKT0790	F001144280	6050-3	25/02/2014
OKT0983	F001143031	6050-3	24/02/2014
OKT1361	R002489097	7471-0	24/02/2014
OKT1445	F001146227	6050-3	25/02/2014
OKT2072	R002488148	7455-0	23/02/2014
OKT2720	R002489409	7455-0	24/02/2014
OKT2819	F001143996	6050-3	25/02/2014
OKT3189	F001142682	6050-3	23/02/2014
OKT3235	F001143029	6050-3	24/02/2014
OKT3684	R002488131	7455-0	23/02/2014
OKT3684	R002489711	7455-0	23/02/2014
OKT4329	R002489700	7455-0	24/02/2014
OKT4400	P001904203	5690-0	21/02/2014
OKT4515	P001918048	5568-0	21/02/2014
OKT4983	R002489307	7455-0	23/02/2014
OKT5490	P001711780	5541-2	22/02/2014
OKT5554	F001145971	6050-3	25/02/2014
OKT5793	F001142447	6050-3	23/02/2014
OKT6182	P001920136	7030-1	23/02/2014
OKT6932	R002487932	7455-0	23/02/2014
OKT7308	P001900358	5568-0	21/02/2014
OKT8570	R002492087	7455-0	25/02/2014
OKT8792	R002490687	7455-0	25/02/2014

PLACA	AIT	INFRACAO	DATA
OKT9869	F001143664	6050-3	24/02/2014
OKU0154	R002492056	7455-0	25/02/2014
OKU0179	F001143246	6050-3	23/02/2014
OKU0297	R002488755	7455-0	23/02/2014
OKU0917	R002491765	7455-0	25/02/2014
OKU1043	F001143553	6050-3	24/02/2014
OKU2102	R002492425	7455-0	25/02/2014
OKU2988	R002488567	7455-0	23/02/2014
OKU3111	P001411304	6050-1	23/02/2014
OKU3327	P001894052	6050-1	25/02/2014
OKU3607	P001905272	5550-0	21/02/2014
OKU4239	R002490670	7455-0	25/02/2014
OKU5138	R002490225	7455-0	26/02/2014
OKU5234	R002489185	7455-0	24/02/2014
OKU5773	F001146236	6050-3	25/02/2014
OKU5878	F001142468	6050-3	23/02/2014
OKU5954	P001879263	7366-2	20/02/2014
OKU6575	R002492063	7455-0	25/02/2014
OKU6969	R002489226	7455-0	24/02/2014
OKU7789	F001140911	6050-3	21/02/2014
OKU7802	F001142805	6050-3	23/02/2014
OKU7902	F001145602	6050-3	25/02/2014
OKU8026	F001143686	5673-2	24/02/2014
OKU8344	R002489672	7455-0	24/02/2014
OKU9004	R002489491	7455-0	24/02/2014
OKU9034	R002489502	7455-0	24/02/2014
OKU9509	P001587997	6068-1	20/02/2014
OKU9788	P001921045	5185-1	23/02/2014
OKV0111	R002492052	7455-0	24/02/2014
OKV0289	R002489593	7455-0	23/02/2014
OKV0403	P001908114	7366-2	25/02/2014
OKV0553	R002491949	7455-0	25/02/2014
OKV0667	F001143826	6050-3	25/02/2014
OKV1247	F001142835	6050-3	23/02/2014
OKV1261	R002492110	7455-0	25/02/2014
OKV1316	F001145863	6050-3	25/02/2014
OKV1337	P001909001	5550-0	21/02/2014
OKV1506	F001143212	6050-3	23/02/2014
OKV1960	F001143692	6050-3	24/02/2014
OKV2601	P001904249	7366-2	20/02/2014
OKV2653	R002489674	7455-0	24/02/2014
OKV2753	P001901696	5568-0	21/02/2014
OKV2903	F001143583	6050-3	24/02/2014
OKV3062	F001143337	6050-3	23/02/2014
OKV3149	F001144321	6050-3	26/02/2014
OKV4489	R002489530	7455-0	24/02/2014
OKV4618	P001911109	5550-0	21/02/2014
OKV4862	P001901734	5550-0	23/02/2014
OKV5268	R002489000	7455-0	23/02/2014
OKV5515	P001921132	5681-0	23/02/2014
OKV5554	F001144743	6050-3	25/02/2014
OKV5786	R002489155	7455-0	24/02/2014
OKV6569	F001145012	6050-3	26/02/2014
OKV6932	F001143130	6050-3	24/02/2014
OKV7242	P001884159	7366-2	23/02/2014
OKV7534	F001146143	6050-3	25/02/2014
OKV8116	F001144693	6050-3	26/02/2014
OKV8301	F001145897	6050-3	25/02/2014
OKV8453	R002488009	7455-0	23/02/2014
OKV8558	F001145593	6050-3	25/02/2014
OKV8708	P001911292	5541-5	21/02/2014
OKV9482	F001143141	6050-3	24/02/2014
OKV9878	F001143988	6050-3	25/02/2014
OKV9889	R002489196	7455-0	24/02/2014
OKX0174	F001142811	6050-3	23/02/2014
OKX0718	F001143920	6050-3	26/02/2014
OKX0735	R002488696	7463-0	22/02/2014
OKX1510	R002489053	7455-0	23/02/2014
OKX1682	F001144296	6050-3	26/02/2014
OKX1955	R002488185	7455-0	23/02/2014
OKX1975	P001907269	5630-0	24/02/2014
OKX2079	R002493189	7455-0	25/02/2014
OKX2329	R002489552	7455-0	23/02/2014
OKX2470	P001901733	5550-0	23/02/2014
OKX2488	R002488183	7455-0	23/02/2014
OKX2614	F001144905	6050-3	26/02/2014
OKX2873	R002488457	7463-0	23/02/2014
OKX3050	F001144634	6050-3	26/02/2014
OKX3627	P001910855	5452-1	20/02/2014
OKX4305	F001143249	6050-3	23/02/2014
OKX4643	F001145913	6050-3	25/02/2014
OKX4670	R002492316	7455-0	25/02/2014
OKX4717	R002490300	7455-0	25/02/2014
OKX4887	P001900718	5819-4	25/02/2014
OKX4890	P001865912	5541-2	21/02/2014
OKX5461	R002491405	7455-0	25/02/2014
OKX6265	R002489886	7455-0	24/02/2014
OKX6272	P001891898	5568-0	20/02/2014
OKX6276	F001144192	6050-3	26/02/2014
OKX6360	F001144530	6050-3	26/02/2014
OKX6677	R002490033	7455-0	23/02/2014
OKX6748	P001909503	5452-1	22/02/2014
OKX6749	F001142445	6050-3	23/02/2014

PLACA	AIT	INFRACAO	DATA
OKX7396	P001908111	7366-2	25/02/2014
OKX7644	P001904001	5452-5	23/02/2014
OKX7914	F001144784	6050-3	26/02/2014
OKX8030	R002489576	7455-0	24/02/2014
OKX8445	R002490426	7455-0	25/02/2014
OKX8747	F001142917	6050-3	24/02/2014
OKX8800	F001142626	6050-3	23/02/2014
OKX8854	P001896405	5738-0	26/02/2014
OKX9021	F001146015	6050-3	25/02/2014
OKX9032	F001144464	6050-3	25/02/2014
OKX9084	F001145011	6050-3	26/02/2014
OKX9099	R002490668	7455-0	25/02/2014
OKX9099	R002492906	7455-0	25/02/2014
OKX9322	R002488126	7455-0	23/02/2014
OKX9447	F001143359	6050-3	23/02/2014
OKX9471	R002490296	7455-0	25/02/2014
OKX9576	P001915417	5452-1	21/02/2014
OKX9612	P001873197	5185-1	26/02/2014
OKY0288	P001885917	5568-0	22/02/2014
OKY0382	R002487934	7455-0	23/02/2014
OKY0382	R002488948	7455-0	23/02/2014
OKY0494	R002489777	7455-0	24/02/2014
OKY0494	R002489755	7463-0	24/02/2014
OKY0550	R002488810	7455-0	23/02/2014
OKY0848	F001142427	6050-3	23/02/2014
OKY1169	P001898454	6050-1	21/02/2014
OKY1263	P001894044		



PLACA	AIT	INFRACAO	DATA
OLA0447	P001904248	7366-2	20/02/2014
OLA0862	R002489588	7455-0	23/02/2014
OLA0956	P001906027	5630-0	25/02/2014
OLA1040	F001145018	6050-3	26/02/2014
OLA1770	F001143452	6050-3	23/02/2014
OLA2016	R002488846	7455-0	23/02/2014
OLA2050	P001911031	7366-2	22/02/2014
OLA3010	P001912524	5550-0	25/02/2014
OLA3370	P001920566	5452-1	21/02/2014
OLA3541	R002492772	7455-0	25/02/2014
OLA3951	F001143129	6050-3	24/02/2014
OLA3953	P001919488	5452-1	21/02/2014
OLA4248	R002489360	7455-0	23/02/2014
OLA5017	F001142302	6050-3	23/02/2014
OLA5019	R002489551	7463-0	23/02/2014
OLA5371	R002489951	7455-0	23/02/2014
OLA6103	P001921122	5681-0	23/02/2014
OLA6538	F001145624	6050-3	25/02/2014
OLA7337	F001142879	6050-3	23/02/2014
OLA7707	R002491978	7455-0	25/02/2014
OLA8028	R002489029	7455-0	24/02/2014
OLA8374	C017218993	5380-0	20/02/2014
OLA8522	F001144265	6050-3	25/02/2014
OLA8754	P001916334	5550-0	25/02/2014
OLA9957	F001143058	6050-3	24/02/2014
OLB0036	F001143266	6050-3	24/02/2014
OLB0468	R002488977	7463-0	24/02/2014
OLB1377	F001145137	6050-3	25/02/2014
OLB1499	R002488781	7455-0	23/02/2014
OLB1678	F001144923	6050-3	25/02/2014
OLB2001	F001144301	6050-3	26/02/2014
OLB2290	F001146283	6050-3	25/02/2014
OLB2295	R002491749	7455-0	25/02/2014
OLB2311	F001144750	6050-3	26/02/2014
OLB2802	R002489822	7455-0	23/02/2014
OLB3254	F001143835	6050-3	26/02/2014
OLB3286	P001846993	5541-3	25/02/2014
OLB3723	F001143586	6050-3	24/02/2014
OLB4216	R002489528	7455-0	24/02/2014
OLB4618	F001145585	6050-3	25/02/2014
OLB5091	P001913927	5681-0	23/02/2014
OLB5220	F001143512	6050-3	24/02/2014
OLB5244	P001906033	5630-0	25/02/2014
OLB5310	F001145484	6050-3	25/02/2014
OLB6083	P001919614	7366-2	20/02/2014
OLB6449	F001146119	6050-3	25/02/2014
OLB6598	R002488671	7455-0	23/02/2014
OLB6690	P001901700	5568-0	21/02/2014
OLB6770	F001143036	6050-3	23/02/2014
OLB7418	F001143161	6050-3	23/02/2014
OLB7494	F001144427	6050-3	26/02/2014
OLB8162	R002489423	7455-0	24/02/2014
OLB8331	F001145274	6050-3	26/02/2014
OLB9031	R002488354	7455-0	23/02/2014
OLB9222	F001143466	6050-3	23/02/2014
OLB9340	F001143157	5673-2	23/02/2014
OLB9811	R002489366	7455-0	24/02/2014
OLB9836	F001144320	6050-3	26/02/2014
OLB9999	R002490305	7463-0	25/02/2014
OLC0105	F001143064	6050-3	24/02/2014
OLC0135	P001897344	6050-1	25/02/2014
OLC0517	R002487845	7455-0	23/02/2014
OLC0740	R002487883	7455-0	23/02/2014
OLC0744	F001146129	6050-3	25/02/2014
OLC1089	R002487904	7455-0	23/02/2014
OLC1089	R002487920	7455-0	23/02/2014
OLC1089	R002488171	7455-0	23/02/2014
OLC1398	F001143226	6050-3	23/02/2014
OLC1398	F001143562	6050-3	24/02/2014
OLC1589	F001143108	6050-3	24/02/2014
OLC2005	R002491370	7455-0	25/02/2014
OLC2906	R002491778	7455-0	25/02/2014
OLC2906	F001144492	6050-3	25/02/2014
OLC3080	P001901516	5568-0	21/02/2014
OLC3290	F001143227	6050-3	23/02/2014
OLC3645	R002492418	7455-0	25/02/2014
OLC3714	P001903991	5550-0	21/02/2014
OLC3918	R002489299	7455-0	24/02/2014
OLC4303	F001145203	6050-3	26/02/2014
OLC4735	F001145089	6050-3	26/02/2014
OLC4823	R002488114	7455-0	23/02/2014
OLC5309	P001915525	5550-0	20/02/2014
OLC6029	F001143570	6050-3	24/02/2014
OLC6036	P001907143	7366-2	25/02/2014
OLC6957	F001142809	6050-3	23/02/2014
OLC7163	F001144600	6050-3	25/02/2014
OLC7440	F001142956	6050-3	23/02/2014
OLC7627	P001810637	5541-2	23/02/2014
OLC7703	R002491390	7455-0	25/02/2014
OLC8417	F001142976	6050-3	24/02/2014
OLC8518	R002489338	7455-0	23/02/2014
OLC8518	R002489171	7455-0	23/02/2014
OLC8882	R002490024	7455-0	24/02/2014

PLACA	AIT	INFRACAO	DATA
OLC8967	R002489512	7455-0	24/02/2014
OLC9074	P001911423	5541-2	21/02/2014
OLC9533	R002489632	7455-0	24/02/2014
OLC9605	F001143871	6050-3	25/02/2014
OLC9747	R002488583	7455-0	23/02/2014
OLD00106	R002489773	7455-0	24/02/2014
OLD0498	P001904994	5622-2	24/02/2014
OLD0680	F001143969	6050-3	25/02/2014
OLD0818	F001143274	6050-3	24/02/2014
OLD1030	F001142750	6050-3	23/02/2014
OLD1030	R002488909	7455-0	23/02/2014
OLD1077	F001143616	6050-3	23/02/2014
OLD1206	F001142294	6050-3	23/02/2014
OLD1248	R002490514	7455-0	25/02/2014
OLD1682	P001845488	5550-0	21/02/2014
OLD2102	F001144961	6050-3	25/02/2014
OLD2882	P001897086	5452-5	21/02/2014
OLD2892	R002493058	7455-0	25/02/2014
OLD2980	F001143963	6050-3	25/02/2014
OLD3507	R002489218	7455-0	24/02/2014
OLD4014	F001141344	6050-3	21/02/2014
OLD4918	F001143126	6050-3	24/02/2014
OLD5418	R002489130	7455-0	23/02/2014
OLD5493	R002491115	7455-0	25/02/2014
OLD6403	P001913924	5681-0	23/02/2014
OLD6403	P001921151	5681-0	23/02/2014
OLD6457	R002489903	7463-0	23/02/2014
OLD6502	F001145090	6050-3	26/02/2014
OLD6753	P001910373	5452-1	21/02/2014
OLD7217	P001896924	5550-0	20/02/2014
OLD7571	P001901713	5568-0	25/02/2014
OLD8641	F001144663	6050-3	25/02/2014
OLD8942	F001142446	6050-3	23/02/2014
OLD9351	R002493240	7455-0	25/02/2014
OLD9702	F001146316	6050-3	25/02/2014
OLD9922	F001145075	6050-3	26/02/2014
OLE09939	F001146239	6050-3	25/02/2014
OLE0094	P001920152	7366-2	25/02/2014
OLE0195	F001146248	6050-3	25/02/2014
OLE0428	P001862842	5819-6	26/02/2014
OLE0491	P001844506	6041-2	22/02/2014
OLE0521	F001145912	6050-3	25/02/2014
OLE0659	P001904245	7366-2	20/02/2014
OLE1235	R002489664	7455-0	24/02/2014
OLE1828	P001911035	5541-2	22/02/2014
OLE1930	R002489693	7455-0	23/02/2014
OLE1930	F001143358	6050-3	23/02/2014
OLE2374	R002489847	7455-0	24/02/2014
OLE2828	R002489331	7455-0	23/02/2014
OLE2944	R002492618	7455-0	25/02/2014
OLE3300	R002489621	7455-0	24/02/2014
OLE3535	R002489799	7455-0	24/02/2014
OLE4546	R002488703	7455-0	23/02/2014
OLE4849	R002487836	7455-0	23/02/2014
OLE5602	F001142713	6050-3	23/02/2014
OLE5771	R002493181	7455-0	25/02/2014
OLE6050	R002491328	7455-0	24/02/2014
OLE6327	R002491753	7455-0	25/02/2014
OLE6434	F001144917	6050-3	24/02/2014
OLE6599	P001846989	5452-5	25/02/2014
OLE6692	R002491106	7455-0	25/02/2014
OLE6765	P001915686	6068-1	23/02/2014
OLE6788	R002489368	7455-0	24/02/2014
OLE6851	F001141995	6050-3	23/02/2014
OLE7290	R002489333	7455-0	23/02/2014
OLE8093	R002488931	7455-0	23/02/2014
OLE8237	F001142309	6050-3	23/02/2014
OLE9203	R002492723	7463-0	25/02/2014
OLE9476	R002489281	7455-0	23/02/2014
OLE9808	F001145916	6050-3	25/02/2014
OLF0055	R002489481	7455-0	23/02/2014
OLF0226	R002490222	7455-0	25/02/2014
OLF0226	R002490197	7455-0	25/02/2014
OLF0586	F001143705	6050-3	25/02/2014
OLF0675	F001144960	6050-3	25/02/2014
OLF0827	R002488181	7455-0	23/02/2014
OLF0943	R002489698	7455-0	24/02/2014
OLF1317	P001920147	7366-2	25/02/2014
OLF1345	F001144152	6050-3	26/02/2014
OLF1644	R002490002	7455-0	23/02/2014
OLF1977	P001896771	5185-1	22/02/2014
OLF2411	P001908109	6050-1	21/02/2014
OLF2507	P001907278	5630-0	24/02/2014
OLF3476	R002489311	7455-0	24/02/2014
OLF4080	F001145460	6050-3	25/02/2014
OLF4390	R002490614	7455-0	25/02/2014
OLF4595	F001142901	6050-3	23/02/2014
OLF4661	F001144294	6050-3	26/02/2014
OLF5244	F001143566	6050-3	24/02/2014
OLF5511	R002489207	7463-0	23/02/2014
OLF5558	P001894009	5460-0	19/02/2014
OLF6076	R002490716	7455-0	25/02/2014
OLF6076	R002490755	7455-0	26/02/2014

PLACA	AIT	INFRACAO	DATA
OLF6447	P001880691	5541-4	25/02/2014
OLF7163	R002488451	7455-0	23/02/2014
OLF7246	F001143216	6050-3	24/02/2014
OLF7276	R002488667	7455-0	23/02/2014
OLF8068	R002490339	7455-0	26/02/2014
OLF8260	P001906690	5452-1	23/02/2014
OLF8922	F001143531	6050-3	24/02/2014
OLF9273	R002491386	7455-0	25/02/2014
OLF9358	P001901517	5568-0	21/02/2014
OLF9419	P001846990	5452-1	25/02/2014
OLF9537	R002488322	7455-0	23/02/2014
OLF9706	F001145914	6050-3	25/02/2014
OLF9731	R002493241	7455-0	25/02/2014
OLG0087	F001142610	6050-3	23/02/2014
OLG0707	R002490462	7455-0	26/02/2014
OLG0707	R002490456	7455-0	25/02/2014
OLG0824	F001142744	6050-3	23/02/2014
OLG1280	R002491333	7455-0	24/02/2014
OLG1317	R002493090	7455-0	25/02/2014
OLG1497	F001144826	6050-3	25/02/2014
OLG1505	R002490954	7455-0	25/02/2014
OLG1888	P001891302	5452-1	23/02/2014
OLG2260	R002491028	7455-0	25/02/2014
OLG2668	F001144686	6050-3	26/02/2014
OLG3019	R002489918	7455-0	24/02/2014
OLG3984	F001144330	6050-3	26/02/2014
OLG4031	F001145732	6050-3	25/02/2014
OLG4165	R002488858	7455-0	23/02/2014
OLG5207	R002490669	7455-0	25/02/2014



PLACA	AIT	INFRACAO	DATA
OQM7680	P001894041	5550-0	21/02/2014
OQN6900	P001905148	5452-1	24/02/2014
OQO1247	R002489584	7455-0	23/02/2014
OQP6460	F001144462	6050-3	25/02/2014
OQP8763	P001916479	5452-1	21/02/2014
OQP9040	P001910368	5550-0	21/02/2014
OQR2966	R002489222	7455-0	24/02/2014
OQS2149	R002488926	7455-0	23/02/2014
OQS2153	R002489114	7455-0	24/02/2014
OQS2153	F001143395	6050-3	23/02/2014
OQS2237	F001144744	6050-3	25/02/2014
OQT1617	R002488283	7455-0	23/02/2014
OQT3563	F001145370	6050-3	25/02/2014
OQT6522	P001901687	5568-0	20/02/2014
OQT9236	F001145080	6050-3	26/02/2014
OQX6910	P001909496	5452-1	22/02/2014
OQY1542	F001144136	6050-3	25/02/2014
ORB0589	R002489421	7455-0	24/02/2014
ORB3088	R002489738	7455-0	23/02/2014
ORB7008	F001143611	6050-3	24/02/2014
ORC0432	P001862845	6084-1	26/02/2014
ORC0469	P001909510	5550-0	25/02/2014
ORC3852	P001916327	5452-1	25/02/2014
ORC4601	R002492932	7455-0	25/02/2014
ORC4615	P001773965	5193-0	21/02/2014
ORC4811	P001901909	5452-1	25/02/2014
ORC7276	F001145009	6050-3	26/02/2014
OSV0749	F001146312	6050-3	25/02/2014
OUF0125	F001143353	6050-3	24/02/2014
OUF0593	F001145834	6050-3	25/02/2014
OUF1322	F001143994	6050-3	25/02/2014
OUF1352	R002489748	7455-0	23/02/2014
OUF1415	R002488192	7455-0	23/02/2014
OUF2171	F001142653	6050-3	23/02/2014
OUF2609	R002489126	7455-0	23/02/2014
OUF2835	P001905127	7366-2	19/02/2014
OUF3160	R002487999	7455-0	23/02/2014
OUF3334	P001891308	5550-0	23/02/2014
OUF3502	P001906576	7366-2	21/02/2014
OUF3519	F001144556	6050-3	26/02/2014
OUF4056	C018987771	6050-1	25/02/2014
OUF4056	R002489321	7455-0	23/02/2014
OUF4056	R002489332	7455-0	23/02/2014
OUF4056	R002489275	7455-0	23/02/2014
OUF4206	P001920137	5673-1	23/02/2014
OUF4851	F001142941	6050-3	24/02/2014
OUF4890	F001141983	6050-3	23/02/2014
OUF5120	R002491974	7455-0	24/02/2014
OUF5497	P001905131	5550-0	20/02/2014
OUF5825	F001143275	6050-3	24/02/2014
OUF6038	R002489268	7455-0	23/02/2014
OUF6157	R002488704	7455-0	23/02/2014
OUF6406	F001142416	6050-3	23/02/2014
OUF6657	R002488853	7455-0	23/02/2014
OUF6999	R002488404	7455-0	23/02/2014
OUF7250	P001911506	5541-2	21/02/2014
OUF7330	F001143333	6050-3	23/02/2014
OUF7881	R002487849	7455-0	23/02/2014
OUF7940	F001145145	6050-3	26/02/2014
OUF8659	F001146246	6050-3	25/02/2014
OUF9503	F001144611	6050-3	25/02/2014
OUF9595	R002489642	7455-0	24/02/2014
OUF9751	R002489490	7455-0	24/02/2014
OUF9760	R002488685	7455-0	23/02/2014
OUF9948	F001145669	6050-3	25/02/2014
OUG0248	P001752247	5185-1	22/02/2014
OUG0266	R002488759	7455-0	23/02/2014
OUG0594	F001145267	6050-3	26/02/2014
OUG1101	F001143365	6050-3	24/02/2014
OUG1453	P001907138	6041-2	23/02/2014
OUG1799	R002487881	7455-0	23/02/2014
OUG1971	P001920961	5681-0	20/02/2014
OUG2249	F001143317	6050-3	23/02/2014
OUG2294	F001145701	6050-3	25/02/2014
OUG2527	F001145920	6050-3	25/02/2014
OUG2716	R002492437	7455-0	25/02/2014
OUG2728	R002488619	7455-0	23/02/2014
OUG3111	R002488779	7463-0	23/02/2014
OUG3482	R002489839	7455-0	24/02/2014
OUG3526	F001143558	6050-3	24/02/2014
OUG3616	F001144180	6050-3	25/02/2014
OUG4798	F001143224	6050-3	24/02/2014
OUG5255	P001754947	6088-1	20/02/2014
OUG6607	F001145499	6050-3	25/02/2014
OUG7443	F001146238	6050-3	25/02/2014
OUG7516	F001145974	6050-3	25/02/2014
OUG8331	P001915682	5452-1	21/02/2014
OUG8532	F001142983	6050-3	24/02/2014
OUG8817	R002489703	7463-0	24/02/2014
OUG9438	F001142694	6050-3	23/02/2014
OUG9673	R002489371	7455-0	24/02/2014
OUG9866	F001145007	6050-3	26/02/2014
OUG9975	P001920573	5452-1	21/02/2014

PLACA	AIT	INFRACAO	DATA
OUH0068	R002489713	7455-0	24/02/2014
OUH1736	R002491083	7455-0	25/02/2014
OUH1821	P001169247	5541-2	23/02/2014
OUH1989	R002487907	7455-0	23/02/2014
OUH2028	F001145148	6050-3	26/02/2014
OUH2082	F001142773	6050-3	23/02/2014
OUH2630	R002489967	7455-0	23/02/2014
OUH3045	F001143290	6050-3	23/02/2014
OUH3270	R002492624	7455-0	25/02/2014
OUH3659	P001892076	5568-0	20/02/2014
OUH3837	R002489554	7455-0	24/02/2014
OUH4036	R002492307	7455-0	25/02/2014
OUH4744	P001901693	7366-2	21/02/2014
OUH5166	F001144011	6050-3	26/02/2014
OUH5402	F001143593	6050-3	24/02/2014
OUH5448	P001826605	5452-1	22/02/2014
OUH5454	P001907350	5630-0	25/02/2014
OUH5559	R002489780	7455-0	24/02/2014
OUH5899	F001145432	6050-3	26/02/2014
OUH6187	R002491783	7455-0	25/02/2014
OUH6663	F001144694	6050-3	26/02/2014
OUH6714	R002490724	7455-0	25/02/2014
OUH7162	F001143234	6050-3	24/02/2014
OUH7163	P001913873	5541-2	21/02/2014
OUH7311	F001146123	6050-3	25/02/2014
OUH7438	P001907321	6050-1	24/02/2014
OUH7768	F001143350	6050-3	24/02/2014
OUH8359	R002489048	7455-0	24/02/2014
OUH8372	F001143376	6050-3	24/02/2014
OUH8498	F001145736	6050-3	25/02/2014
OUH9048	R002490507	7455-0	25/02/2014
OUH9192	R002488728	7455-0	23/02/2014
OUH9527	R002488665	7455-0	23/02/2014
OUH9639	F001143143	6050-3	24/02/2014
OUH9866	P001920145	7366-2	25/02/2014
OUI0003	R002489602	7455-0	23/02/2014
OUI0060	P001882189	7366-2	21/02/2014
OUI0163	F001143972	6050-3	26/02/2014
OUI0458	F001143324	6050-3	24/02/2014
OUI0728	F001145122	6050-3	26/02/2014
OUI1282	R002490688	7455-0	25/02/2014
OUI1304	R002489840	7455-0	24/02/2014
OUI1379	R002489247	7455-0	24/02/2014
OUI1447	F001142438	6050-3	23/02/2014
OUI2080	R002489087	7455-0	23/02/2014
OUI2565	R002489488	7463-0	24/02/2014
OUI2623	R002491755	7455-0	25/02/2014
OUI3181	R002491008	7455-0	25/02/2014
OUI3707	R002488816	7455-0	23/02/2014
OUI4380	R002489877	7455-0	24/02/2014
OUI4425	P001916333	5550-0	25/02/2014
OUI4425	P001894016	5550-0	20/02/2014
OUI6558	R002488882	7455-0	23/02/2014
OUI6616	R002492421	7455-0	25/02/2014
OUI6693	F001145900	6050-3	25/02/2014
OUI6860	F001143927	6050-3	26/02/2014
OUI7272	P001905299	5550-0	20/02/2014
OUI8306	P001826610	5452-1	22/02/2014
OUI8473	P001754955	7030-1	23/02/2014
OUI8786	P001896101	5681-0	21/02/2014
OUI8859	P001904887	5550-0	25/02/2014
OUI9105	R002489857	7455-0	24/02/2014
OUI9218	R002493043	7455-0	25/02/2014
OUI9325	F001142522	6050-3	22/02/2014
OUI9751	R002489329	7455-0	23/02/2014
OUI9994	R002488919	7455-0	23/02/2014
OJU0454	P001911748	5452-1	22/02/2014
OJU0800	R002492079	7455-0	25/02/2014
OJU0880	R002489641	7455-0	24/02/2014
OJU1043	P001907343	5630-0	24/02/2014
OJU1117	P001904222	5479-0	25/02/2014
OJU1618	R002492422	7455-0	25/02/2014
OJU1622	P001862846	6084-1	26/02/2014
OJU1924	R002489699	7455-0	24/02/2014
OJU2093	P001886477	5541-2	21/02/2014
OJU3049	P001905042	5452-1	19/02/2014
OJU3628	F001145278	6050-3	26/02/2014
OJU4121	P001921056	5185-1	23/02/2014
OJU4179	R002489745	7455-0	23/02/2014
OJU4371	F001142625	6050-3	23/02/2014
OJU4533	R002488871	7455-0	23/02/2014
OJU4947	F001144428	6050-3	26/02/2014
OJU5546	F001144875	6050-3	26/02/2014
OJU5556	R002489921	7455-0	24/02/2014
OJU5896	F001144861	6050-3	26/02/2014
OJU6040	F001142742	6050-3	23/02/2014
OJU6830	F001145073	6050-3	26/02/2014
OJU6901	R002489615	7455-0	23/02/2014
OJU7055	F001145016	6050-3	26/02/2014
OJU7356	R002488880	7463-0	23/02/2014
OJU7696	P001901714	5568-0	25/02/2014
OJU7708	R002493242	7455-0	25/02/2014
OJU8180	P001754954	6050-1	23/02/2014

PLACA	AIT	INFRACAO	DATA
OJU8540	F001146154	6050-3	25/02/2014
OJU8854	F001143469	6050-3	23/02/2014
OJU8962	R002488352	7455-0	23/02/2014
OJU8977	R002489088	7455-0	23/02/2014
OJU8978	P001904981	5452-2	23/02/2014
OJU9222	R002489450	7455-0	24/02/2014
OJU9658	R002488879	7455-0	23/02/2014
OJU9794	F001144299	6050-3	26/02/2014
OUK0712	R002489094	7455-0	24/02/2014
OUK0712	R002489287	7463-0	24/02/2014
OUK0822	F001143241	6050-3	23/02/2014
OUK1530	R002489695	7455-0	24/02/2014
OUK1530	R002490027	7455-0	24/02/2014
OUK2148	F001142263	6050-3	23/02/2014
OUK2156	F001142783	6050-3	23/02/2014
OUK2254	R002489243	7455-0	24/02/2014
OUK2350	P001847000	6050-1	25/02/2014
OUK2409	P001909494	5452-1	21/02/2014
OUK2646	R002489252	7455-0	24/02/2014
OUK2666	P001917468	5550-0	22/02/2014
OUK2676	F001144155	6050-3	26/02/2014
OUK3392	F001142425	6050-3	23/02/2014
OUK3623	R002489519	7455-0	24/02/2014
OUK4037	F001144691	6050-3	26/02/2014
OUK4388	R002492095	7455-0	25/02/2014
OUK4581	F001142712	6050-3	23/02/2014
OUK4826	R002489449	7455-0	24/02/2014
OUK5163	F001142758	6050-3	23/02/2014
OUK5338	F001143271	6050-3	24/02/2014
OUK5818	F001145896		



PLACA	AIT	INFRACAO	DATA
OUM4856	F001143957	6050-3	26/02/2014
OUM5057	R002489157	7463-0	23/02/2014
OUM5079	P001911508	5541-2	21/02/2014
OUM5082	F001145744	6050-3	25/02/2014
OUM5958	R002490460	7455-0	25/02/2014
OUM5958	R002492414	7455-0	25/02/2014
OUM6264	P001911582	5541-2	23/02/2014
OUM6353	F001144548	6050-3	25/02/2014
OUM6814	R002489883	7455-0	23/02/2014
OUM7319	P001919883	5479-0	24/02/2014
OUM7411	F001142953	6050-3	24/02/2014
OUM7604	R002492101	7455-0	25/02/2014
OUM8206	P001702082	5380-0	20/02/2014
OUM8376	P001901899	5550-0	25/02/2014
OUM8649	F001142716	6050-3	23/02/2014
OUM8890	P001911329	5541-2	20/02/2014
OUM9315	F001144538	6050-3	25/02/2014
OUN0239	P001904576	6050-1	25/02/2014
OUN0479	P001907261	6050-1	21/02/2014
OUN0732	F001142439	6050-3	23/02/2014
OUN1032	R002487936	7455-0	23/02/2014
OUN1473	R002487844	7455-0	23/02/2014
OUN1540	P001894025	5452-1	20/02/2014
OUN1774	P001904883	5452-1	25/02/2014
OUN1775	F001146149	6050-3	25/02/2014
OUN1821	F001144883	6050-3	25/02/2014
OUN1918	R002489060	7455-0	24/02/2014
OUN1947	F001145523	6050-3	25/02/2014
OUN2149	F001143438	6050-3	24/02/2014
OUN2329	R002488586	7455-0	23/02/2014
OUN2329	R002488925	7455-0	23/02/2014
OUN2614	R002490752	7455-0	26/02/2014
OUN2703	P001921069	6564-0	23/02/2014
OUN2890	R002489065	7455-0	23/02/2014
OUN3436	F001144277	6050-3	25/02/2014
OUN3980	P001904206	5568-0	25/02/2014
OUN3980	P001904232	5380-0	21/02/2014
OUN4052	F001145013	6050-3	26/02/2014
OUN5306	R002488323	7455-0	23/02/2014
OUN5357	R002489086	7455-0	23/02/2014
OUN5370	F001142291	6050-3	23/02/2014
OUN5449	P001918060	5568-0	23/02/2014
OUN6233	R002491403	7455-0	25/02/2014
OUN6344	F001144023	6050-3	26/02/2014
OUN6698	P001907280	5630-0	24/02/2014
OUN6707	F001143631	6050-3	23/02/2014
OUN6760	F001146116	6050-3	25/02/2014
OUN6997	F001143544	6050-3	24/02/2014
OUN7136	F001145631	6050-3	25/02/2014
OUN7219	R002489929	7455-0	24/02/2014
OUN7219	R002489501	7463-0	24/02/2014
OUN7278	F001143442	6050-3	24/02/2014
OUN7663	P001916325	5452-1	25/02/2014
OUN7894	P001894032	5550-0	21/02/2014
OUN8080	F001143124	6050-3	24/02/2014
OUN8218	F001146161	6050-3	25/02/2014
OUN8392	R002489238	7455-0	24/02/2014
OUN9269	R002488464	7455-0	23/02/2014
OUN9501	R002490723	7455-0	25/02/2014
OUN9656	R002489057	7455-0	24/02/2014
OUN9849	P001879259	7366-2	20/02/2014
OU00143	P001921131	5681-0	23/02/2014
OU01337	F001143204	6050-3	24/02/2014
OU01476	P001899399	5550-0	23/02/2014
OU01899	R002489788	7463-0	24/02/2014
OU02411	R002488707	7455-0	23/02/2014
OU02531	R002490058	7455-0	24/02/2014
OU02590	R002492933	7455-0	25/02/2014
OU03251	F001145594	6050-3	25/02/2014
OU03276	R002490206	7455-0	26/02/2014
OU03330	R002488964	7455-0	24/02/2014
OU03359	F001142236	6050-3	23/02/2014
OU03570	R002489422	7455-0	24/02/2014
OU04065	F001143402	6050-3	23/02/2014
OU04740	R002490735	7463-0	25/02/2014
OU05373	P001913789	5541-2	23/02/2014
OU05463	P001921050	5185-1	23/02/2014
OU05861	R002492626	7455-0	25/02/2014
OU05928	R002491377	7455-0	25/02/2014
OU06359	F001143717	6050-3	25/02/2014
OU06471	F001143034	6050-3	23/02/2014
OU06604	R002489123	7455-0	23/02/2014
OU06610	R002490023	7455-0	24/02/2014
OU06610	R002489623	7455-0	24/02/2014
OU07140	P001411301	6050-1	23/02/2014
OU07260	F001144472	6050-3	25/02/2014

PLACA	AIT	INFRACAO	DATA
OU07465	R002488116	7455-0	23/02/2014
OU07649	F001142988	6050-3	23/02/2014
OU07957	P001745716	7030-1	23/02/2014
OU08035	F001141991	6050-3	23/02/2014
OU08795	R002488939	7463-0	23/02/2014
OU08944	R002489454	7455-0	24/02/2014
OU09067	F001144616	6050-3	26/02/2014
OU09143	F001145632	6050-3	25/02/2014
OUP0184	P001873188	6041-1	21/02/2014
OUP0762	R002488452	7455-0	23/02/2014
OUP0789	F001143484	6050-3	24/02/2014
OUP0814	P001765920	7366-2	21/02/2014
OUP1033	P001919827	5550-0	21/02/2014
OUP1228	F001143668	6050-3	24/02/2014
OUP1970	P001879278	6050-1	23/02/2014
OUP2353	P001904891	5568-0	25/02/2014
OUP2485	R002490218	7455-0	26/02/2014
OUP3478	F001145186	6050-3	25/02/2014
OUP3721	R002488430	7455-0	23/02/2014
OUP3731	P001650188	5690-0	25/02/2014
OUP3745	P001920564	5550-0	21/02/2014
OUP3749	P001904569	6050-1	23/02/2014
OUP3927	R002492990	7455-0	25/02/2014
OUP4050	R002490749	7455-0	26/02/2014
OUP4050	R002489221	7455-0	24/02/2014
OUP4881	F001145833	6050-3	25/02/2014
OUP5234	P001913930	5681-0	23/02/2014
OUP5741	R002488765	7463-0	23/02/2014
OUP5841	R002489937	7455-0	23/02/2014
OUP6730	F001142951	6050-3	24/02/2014
OUP6970	F001144921	6050-3	25/02/2014
OUP8186	C016380386	5479-0	22/02/2014
OUP9102	R002489350	7455-0	23/02/2014
OUP9164	P001905124	5185-1	19/02/2014
OUP9669	F001145976	6050-3	25/02/2014
OUP9717	F001143490	6050-3	23/02/2014
OUP9949	F001142834	6050-3	23/02/2014
OUQ0001	P001894013	5835-0	19/02/2014
OUQ0001	P001894012	5550-0	19/02/2014
OUQ0058	F001144096	6050-3	25/02/2014
OUQ0356	R002491278	7455-0	25/02/2014
OUQ1485	R002489966	7455-0	23/02/2014
OUQ1517	R002488862	7455-0	23/02/2014
OUQ1531	R002488878	7455-0	23/02/2014
OUQ1531	R002488168	7455-0	23/02/2014
OUQ1982	R002493077	7455-0	24/02/2014
OUQ2056	F001142452	6050-3	23/02/2014
OUQ3263	R002489996	7455-0	23/02/2014
OUQ3555	R002491744	7455-0	25/02/2014
OUQ4022	P001920124	6050-1	23/02/2014
OUQ4450	F001145748	6050-3	25/02/2014
OUQ4805	R002489090	7455-0	24/02/2014
OUQ5339	P001917471	5550-0	22/02/2014
OUQ5509	R002489289	7455-0	23/02/2014
OUQ6453	F001145021	6050-3	26/02/2014
OUQ6476	R002488330	7455-0	23/02/2014
OUQ6909	P0019122526	5550-0	25/02/2014
OUQ7126	P001865920	5541-2	26/02/2014
OUQ7430	P001911040	5541-2	23/02/2014
OUQ7710	F001144570	6050-3	25/02/2014
OUQ7799	R002491404	7455-0	25/02/2014
OUQ8284	F001145004	6050-3	26/02/2014
OUQ9167	F001143048	6050-3	23/02/2014
OUQ9448	F001142008	6050-3	23/02/2014
OUR0043	R002487901	7455-0	23/02/2014
OUR0043	R002487918	7455-0	23/02/2014
OUR0227	F001143364	6050-3	24/02/2014
OUR0404	R002490044	7455-0	23/02/2014
OUR0641	F001144721	6050-3	25/02/2014
OUR0824	R002487877	7463-0	23/02/2014
OUR1676	P001903890	5452-1	22/02/2014
OUR1945	R002489890	7455-0	24/02/2014
OUR2439	R002489635	7455-0	24/02/2014
OUR2445	F001143482	6050-3	24/02/2014
OUR2705	P001901694	5568-0	21/02/2014
OUR2713	R002488617	7455-0	23/02/2014
OUR3647	P001909259	7366-2	25/02/2014
OUR4371	F001142745	6050-3	23/02/2014
OUR4672	F001143622	6050-3	24/02/2014
OUR4936	P001699715	5568-0	21/02/2014
OUR5007	F001145177	6050-3	25/02/2014
OUR5370	F001143464	6050-3	24/02/2014
OUR5408	F001146110	6050-3	25/02/2014
OUR5435	F001143521	6050-3	23/02/2014
OUR5984	C012780361	5738-0	25/02/2014
OUR6052	R002488195	7455-0	23/02/2014

PLACA	AIT	INFRACAO	DATA
OUR6091	R002489336	7455-0	23/02/2014
OUR6144	R002492720	7455-0	25/02/2014
OUR6164	P001861182	5185-1	21/02/2014
OUR6325	P001901903	5452-1	25/02/2014
OUR6372	F001146284	6050-3	25/02/2014
OUR6868	P001701973	5541-3	21/02/2014
OUR7427	R002491342	7455-0	25/02/2014
OUR8530	F001143878	6050-3	26/02/2014
OUR9301	R002490419	7455-0	25/02/2014
OUR9408	R002488403	7455-0	23/02/2014
OUR9460	F001143039	6050-3	23/02/2014
OUS0056	F001142261	6050-3	23/02/2014
OUS0126	R002491369	7455-0	25/02/2014
OUS0911	F001143187	6050-3	24/02/2014
OUS1110	F001144490	6050-3	25/02/2014
OUS1425	R002489679	7463-0	24/02/2014
OUS1833	P001915522	5550-0	20/02/2014
OUS1855	P001907126	6041-2	22/02/2014
OUS2395	F001142525	6050-3	23/02/2014
OUS2468	F001145068	6050-3	26/02/2014
OUS2558	R002489870	7455-0	23/02/2014
OUS2779	P001904984	5819-3	23/02/2014
OUS2892	F001142397	6050-3	23/02/2014
OUS2944	F001145141	6050-3	25/02/2014
OUS3079	R002488601	7455-0	23/02/2014
OUS3234	R002490004	7455-0	23/02/2014
OUS3473	R002489872	7455-0	23/02/2014
OUS3552	F001143743	6050-3	26/02/2014
OUS3933	R002491104	7455-0	25/02/2014
OUS4066	R002490336	7455-0	26/02/2014
OUS4297	R002489315	7455-0	23/02/2014
OUS4297	R002488175	7463-0	23/02/2014
OUS5462	F001144887	6050-3	26/02/2014
OUS5603	R002492617	7455-0	25/02/2014
OUS6517	R002488291	7455-0	23/02/2014
OUS7583	R002488213	7455-0	23/02/2014
OUS7629	R002491112	7455-0	25/02/2014
OUS7726	R002489208	7455-0	23/02/2014
OUS8075	R002490502	7455-0	24/02/2014
OUS8242	F001143022	6050-3	23/02/2014
OUS8357	R002489381	7455-0	24/02/2014
OUS8482	P001913783	5541-2	21/02/2014
OUS8655	F001144684	6050-3	25/02/2014
OUS8792	R002489464	746	



PLACA	AIT	INFRACAO	DATA
OUU1169	F001145138	6050-3	25/02/2014
OUU1195	P001917472	5550-0	22/02/2014
OUU1318	R002491358	7455-0	25/02/2014
OUU1341	F001143653	6050-3	24/02/2014
OUU1722	P001907615	5550-0	22/02/2014
OUU1885	P001907125	7366-2	22/02/2014
OUU1997	P001913926	5681-0	23/02/2014
OUU2073	R002492090	7455-0	25/02/2014
OUU2252	F001144135	6050-3	25/02/2014
OUU2492	P001919613	7366-2	20/02/2014
OUU2671	R002491313	7455-0	25/02/2014
OUU3542	R002488460	7455-0	23/02/2014
OUU3673	P001921093	5452-1	23/02/2014
OUU3696	F001145870	6050-3	25/02/2014
OUU4066	R002489523	7455-0	24/02/2014
OUU4101	R002489785	7455-0	24/02/2014
OUU4101	R002489795	7455-0	24/02/2014
OUU4103	R002489895	7455-0	24/02/2014
OUU4119	F001145628	6050-3	25/02/2014
OUU4367	P001907254	7366-2	21/02/2014
OUU4988	F001143693	6050-3	24/02/2014
OUU5368	R002489112	7455-0	24/02/2014
OUU5485	P001853394	5452-1	19/02/2014
OUU5541	F001144465	6050-3	26/02/2014
OUU5838	R002491373	7455-0	25/02/2014
OUU5939	P001916330	5550-0	25/02/2014
OUU6120	R002488910	7455-0	23/02/2014
OUU6392	F001145458	6050-3	25/02/2014
OUU6463	R002489080	7455-0	24/02/2014
OUU6539	R002488004	7455-0	23/02/2014
OUU7118	P001918933	5452-1	21/02/2014
OUU7123	R002488015	7455-0	23/02/2014
OUU7484	R002493010	7455-0	25/02/2014
OUU8584	F001143999	6050-3	25/02/2014
OUU8781	P001894023	5452-1	20/02/2014
OUU8824	F001143107	6050-3	23/02/2014
OUU8863	F001143362	6050-3	24/02/2014
OUU9038	R002488418	7455-0	23/02/2014
OUU9360	F001143665	6050-3	24/02/2014
OUU9439	P001745714	5185-1	22/02/2014
OUU9593	R002488206	7455-0	23/02/2014
OUU9642	F001143447	6050-3	24/02/2014
OUV1530	F001144158	6050-3	26/02/2014
OUV1615	F001144568	6050-3	25/02/2014
OUV1955	R002490956	7455-0	25/02/2014
OUV2120	P001911426	5541-2	21/02/2014
OUV2256	R002489292	7463-0	23/02/2014
OUV3564	P001885916	5568-0	22/02/2014
OUV3700	F001143660	6050-3	24/02/2014
OUV4040	R002490059	7455-0	24/02/2014
OUV4321	R002489736	7455-0	23/02/2014
OUV4614	R002489427	7455-0	24/02/2014
OUV4625	F001143253	6050-3	24/02/2014
OUV4675	R002490013	7455-0	23/02/2014
OUV4798	F001144888	6050-3	26/02/2014
OUV4970	R002488447	7455-0	23/02/2014
OUV5492	P001904213	5568-0	25/02/2014
OUV6013	R002491786	7455-0	25/02/2014
OUV6618	R002488144	7455-0	23/02/2014
OUV6635	P001913933	5681-0	23/02/2014
OUV6874	F001142643	6050-3	23/02/2014
OUV7540	F001143361	6050-3	23/02/2014
OUV7648	F001143189	6050-3	24/02/2014
OUV8082	R002489161	7455-0	23/02/2014
OUV8206	R002489805	7455-0	23/02/2014
OUV8384	F001143042	6050-3	23/02/2014
OUV8570	R002490622	7455-0	26/02/2014
OUV9464	R002489316	7455-0	23/02/2014
OUV9550	F001146112	6050-3	25/02/2014
OUV9580	R002489979	7455-0	23/02/2014
OUV9912	P001919834	7366-2	21/02/2014
OUW0221	P001904885	5622-2	25/02/2014
OUW0814	R002490457	7455-0	25/02/2014
OUW1833	R002487903	7455-0	23/02/2014
OUW2618	F001144719	6050-3	25/02/2014
OUW2727	R002489499	7455-0	24/02/2014
OUW2746	F001145261	6050-3	25/02/2014
OUW2961	P001757149	6050-1	20/02/2014
OUW3328	F001143419	6050-3	24/02/2014
OUW3544	F001143499	6050-3	24/02/2014
OUW3765	R002489990	7455-0	23/02/2014
OUW4476	R002487641	7455-0	22/02/2014
OUW4493	F001142762	6050-3	23/02/2014
OUW4887	P001901683	5568-0	20/02/2014
OUW5039	P001907253	5630-0	21/02/2014
OUW5204	P001900707	7366-2	18/02/2014

PLACA	AIT	INFRACAO	DATA
OUW5239	P001909504	5452-1	22/02/2014
OUW5422	F001143691	6050-3	24/02/2014
OUW5618	F001145034	6050-3	26/02/2014
OUW5761	P001905122	5843-3	19/02/2014
OUW6006	R002489843	7455-0	24/02/2014
OUW6161	F001142528	6050-3	23/02/2014
OUW6854	P001894024	5452-1	20/02/2014
OUW6885	R002491239	7455-0	25/02/2014
OUW6954	F001144022	6050-3	26/02/2014
OUW7942	R002489676	7455-0	24/02/2014
OUW8187	F001144765	6050-3	26/02/2014
OUW8311	F001143381	6050-3	23/02/2014
OUW8734	F001145065	6050-3	26/02/2014
OUW9145	F001145623	6050-3	25/02/2014
OUW9168	R002492051	7455-0	24/02/2014
OUW9744	R002490454	7455-0	25/02/2014
OUW9755	F001143804	6050-3	26/02/2014
OUX0237	F001142644	6050-3	23/02/2014
OUX0281	F001143196	6050-3	23/02/2014
OUX0335	F001143712	6050-3	25/02/2014
OUX0350	R002488284	7455-0	23/02/2014
OUX0485	P001901731	5452-1	23/02/2014
OUX0681	F001142579	6050-3	23/02/2014
OUX0970	R002489429	7455-0	24/02/2014
OUX1558	P001918372	5550-0	20/02/2014
OUX2499	R002490090	7455-0	23/02/2014
OUX2630	F001142839	6050-3	23/02/2014
OUX2634	F001145564	6050-3	25/02/2014
OUX2738	R002488414	7455-0	23/02/2014
OUX2793	P001896019	5550-0	21/02/2014
OUX3098	F001143251	6050-3	24/02/2014
OUX3098	F001145869	6050-3	25/02/2014
OUX3197	F001142913	6050-3	24/02/2014
OUX3416	P001892079	5568-0	20/02/2014
OUX3896	F001144437	6050-3	26/02/2014
OUX4571	P001896772	5991-0	22/02/2014
OUX4577	P001700478	5738-0	21/02/2014
OUX4794	F001144531	6050-3	26/02/2014
OUX5478	R002493013	7455-0	25/02/2014
OUX5631	F001142679	6050-3	23/02/2014
OUX5631	P001920170	5550-0	25/02/2014
OUX5841	F001144573	6050-3	26/02/2014
OUX7111	R002489599	7455-0	23/02/2014
OUX7316	F001145737	6050-3	25/02/2014
OUX7510	R002492756	7455-0	25/02/2014
OUX7808	F001143711	6050-3	25/02/2014
OUX7893	P001904216	5452-5	25/02/2014
OUX7893	P001904233	5380-0	21/02/2014
OUX7893	P001904005	5568-0	24/02/2014
OUX7976	R002490330	7455-0	26/02/2014
OUX8239	R002490509	7455-0	25/02/2014
OUX8425	R002489129	7455-0	23/02/2014
OUX8660	P001919822	6050-1	20/02/2014
OUX8820	R002489216	7455-0	24/02/2014
OUX8825	F001145277	6050-3	26/02/2014
OUX8990	F001144926	6050-3	25/02/2014
OUX9278	R002488428	7455-0	23/02/2014
OUY9725	F001145461	6050-3	25/02/2014
OUY0278	F001143470	6050-3	23/02/2014
OUY0652	F001143497	6050-3	24/02/2014
OUY1170	R002489205	7455-0	23/02/2014
OUY1170	R002489597	7463-0	23/02/2014
OUY1240	R002490172	7455-0	26/02/2014
OUY1240	R002490148	7455-0	26/02/2014
OUY1357	F001143458	6050-3	24/02/2014
OUY2739	F001144677	6050-3	25/02/2014
OUY2911	P001904882	5550-0	25/02/2014
OUY3355	F001145086	6050-3	26/02/2014
OUY3550	R002489037	7455-0	24/02/2014
OUY3598	F001142929	6050-3	24/02/2014
OUY3598	F001143872	6050-3	25/02/2014
OUY3654	R002487980	7455-0	23/02/2014
OUY4068	R002490510	7455-0	25/02/2014
OUY4222	F001144473	6050-3	25/02/2014
OUY4239	F001145259	6050-3	25/02/2014
OUY4669	R002490089	7463-0	23/02/2014
OUY4822	C016652890	7048-1	20/02/2014
OUY5213	R002489630	7455-0	24/02/2014
OUY5279	P001911207	5541-5	21/02/2014
OUY5659	R002492833	7455-0	25/02/2014
OUY6310	R002489622	7455-0	24/02/2014
OUY6609	P001889076	5568-0	20/02/2014
OUY9238	R002489154	7455-0	24/02/2014
OUY9922	P001897343	5991-0	23/02/2014
OUZ0110	R002488296	7455-0	23/02/2014
OUZ1999	P001907256	7366-2	21/02/2014

PLACA	AIT	INFRACAO	DATA
OUZ2058	R002488290	7455-0	23/02/2014
OUZ2076	P001920144	7366-2	24/02/2014
OUZ2604	R002489970	7455-0	23/02/2014
OUZ3699	F001143309	6050-3	23/02/2014
OUZ3823	F001142301	6050-3	23/02/2014
OUZ4068	R002490053	7455-0	23/02/2014
OUZ4323	F001145380	6050-3	26/02/2014
OUZ4348	P001918042	5568-0	21/02/2014
OUZ4755	F001144020	6050-3	26/02/2014
OUZ4985	P001646426	7366-2	24/02/2014
OUZ5175	F001143700	6050-3	25/02/2014
OUZ6379	P001907348	5630-0	24/02/2014
OUZ6391	F001143382	6050-3	24/02/2014
OUZ6542	P001880693	5550-0	25/02/2014
OUZ6663	F001143387	6050-3	23/02/2014
OUZ6744	R002489297	7455-0	23/02/2014
OUZ7290	F001143096	6050-3	23/02/2014
OUZ7579	P001904237	5550-0	21/02/2014
OUZ7810	F001144897	6050-3	24/02/2014
OUZ7976	R002488872	7455-0	23/02/2014
OUZ7994	R002489974	7455-0	23/02/2014
OUZ7997	R002489092	7455-0	23/02/2014
OUZ8154	R002488936	7455-0	23/02/2014
OUZ8345	R002489055	7455-0	24/02/2014
OUZ8672	F001141997	6050-3	23/02/2014
OUZ8691	P001898457	7366-2	23/02/2014
OUZ9169	F001143168	6050-3	23/02/2014
OUZ9933	F001145629	6050-3	25/02/2014
OVA0041	P001904006	5568-0	24/02/2014
OVA0120	F001142319	6050-3	23/02/2014
OVA1131	F001145369	6050-3	25/02/2014
OVA2790	R002489373	7455-0	24/02/2014
OVA3030	F001142881	6050-3	23/02/2014
OVA3775	F001142426	6050-3	23/02/2014
OVA4453	R002493190	7455-0	25/02/2014
OVA4797	R002488408	7463-0	23/02/2014
OVA5514	R002491343	7455-0	25/02/2014
OVA6078	R002490337	7455-0	26/02/2014
OVA6390	R002492619	7455-0	25/02/2014
OVA6406	P001907148	6050-1	25/02/2014
OVA6406	P001895527	5550-0	

**EDITAL DA NOTIFICAÇÃO
DA PENALIDADE DE MULTA**

O SUPERINTENDENTE DE TRÂNSITO E TRANSPORTE DO SALVADOR, no uso de suas atribuições, faz saber que dos processos administrativos abaixo relacionados foram expedidas Notificações da Penalidade de Infração de Trânsito, sendo postadas através da Empresa Brasileira de Correios e Telégrafos, para os endereços dos respectivos proprietários de veículos constantes no cadastro do Departamento Estadual de Trânsito, portanto, válidas para todos os efeitos, conforme o disposto do art. 282 da Lei nº 9.503/97 CTB. Desta forma abrimos prazo de 30 (trinta) dias para a apresentação de Recurso Administrativo, na forma da lei.

Segunda-feira, 7 de Abril de 2014

PLACA	AIT	INFRACAO	DATA	VALOR
ABH6226	P001838859	7366-2	04/12/2013	85,13
ABW6365	F001075923	6050-3	12/11/2013	191,54
AJD8892	R002417058	7455-0	01/12/2013	85,13
AJJ6888	R002406712	7455-0	19/11/2013	85,13
AJ08504	R002412306	7455-0	25/11/2013	85,13
AJT8287	R002420249	7455-0	04/12/2013	85,13
AJW4758	P001854725	5835-0	10/12/2013	127,69
AKI4745	P001802277	7374-0	10/12/2013	191,54
ALE9594	P001856488	5550-0	09/12/2013	85,13
ALR2701	F001098146	6050-3	09/12/2013	191,54
ALT4429	R002410043	7455-0	24/11/2013	85,13
ALT909	R002412588	7455-0	25/11/2013	85,13
AMC3273	P001826580	5541-2	26/11/2013	53,21
AMH6266	R002396545	7455-0	10/11/2013	85,13
AMP8537	R002424437	7455-0	11/12/2013	85,13
ANI3032	F001085590	6050-3	24/11/2013	191,54
AOB3017	F001095573	6050-3	04/12/2013	191,54
AOF7375	R002395394	7455-0	08/11/2013	85,13
AON5104	R002424580	7455-0	11/12/2013	85,13
AOW6601	R002418009	7455-0	02/12/2013	85,13
API1725	R002421944	7455-0	08/12/2013	85,13
APJ8733	R002412782	7455-0	26/11/2013	85,13
AP06078	R002416042	7455-0	01/12/2013	85,13
AQP2105	R002407970	7455-0	19/11/2013	85,13
AQP3085	P001836290	5193-0	05/12/2013	191,54
AQU1137	R002424386	7463-0	11/12/2013	127,69
ARF4175	F001089458	6050-3	27/11/2013	191,54
AR15162	P001453536	5525-0	06/11/2013	85,13
ARK1332	F001098959	6050-3	10/12/2013	191,54
ARQ8275	R002409389	7455-0	21/11/2013	85,13
AR0389	F001096493	6050-3	06/12/2013	191,54
ARW3283	F001098862	6050-3	10/12/2013	191,54
ARW3283	R002410918	7455-0	23/11/2013	85,13
ASJ4977	F001072548	6050-3	08/11/2013	191,54
ASM4693	F001087240	6050-3	26/11/2013	191,54
ASX4098	P001817781	5185-1	06/12/2013	127,69
ATD1698	P001087364	6050-3	26/11/2013	191,54
ATK2297	P001842269	5568-0	26/11/2013	127,69
ATZ6139	P001859321	6050-1	06/12/2013	191,54
AUA5174	R002413363	7455-0	27/11/2013	85,13
AUA5626	P001844732	5568-0	27/11/2013	127,69
AUI9188	F001083859	6050-3	20/11/2013	191,54
AUK1151	R002408728	7455-0	23/11/2013	85,13
AUK9565	F001096100	6050-3	06/12/2013	191,54
AUR4119	P001749861	6041-2	30/11/2013	127,69
AUS9632	F001085582	6050-3	24/11/2013	191,54
AUU7910	R002420194	7455-0	06/12/2013	85,13
AUU9526	F001096941	6050-3	08/12/2013	191,54
AUV6096	R002414521	7455-0	28/11/2013	85,13
AUV9219	F001099149	6050-3	10/12/2013	191,54
AVG1850	R002418558	7455-0	02/12/2013	85,13
AVI8716	F001096845	6050-3	07/12/2013	191,54
AVL4119	F001098874	6050-3	10/12/2013	191,54
AVS5317	P001835757	5568-0	03/12/2013	127,69
AVT3542	F001089429	6050-3	27/11/2013	191,54
AVU6017	R002406553	7455-0	18/11/2013	85,13
AVX2238	R002413896	7463-0	27/11/2013	127,69
AWK0674	R002424585	7455-0	11/12/2013	85,13
AWO4357	R002416763	7455-0	02/12/2013	85,13
AWR4232	P001840440	5665-0	21/11/2013	85,13
AWX0744	R002423549	7455-0	09/12/2013	85,13
AWZ3269	R002419530	7455-0	04/12/2013	85,13
AXA0924	P001745374	7366-2	29/11/2013	85,13
AXB1769	R002414190	7455-0	28/11/2013	85,13
AXC2152	R002422560	7455-0	07/12/2013	85,13
AXE7232	R002408946	7455-0	23/11/2013	85,13
AXG1786	P001800240	5185-1	24/11/2013	127,69
AXG5063	F001097120	6050-3	08/12/2013	191,54
BR03560	F001096422	6050-3	07/12/2013	191,54
BRP7553	R002418911	7455-0	03/12/2013	85,13
CBL0606	R002398999	7455-0	11/11/2013	85,13
CAS1043	F001098296	6050-3	09/12/2013	191,54
CBQ6160	F001098604	6050-3	10/12/2013	191,54
CDL0657	R001078150	6050-3	15/11/2013	191,54
CFP5129	R002409240	7455-0	23/11/2013	85,13
CHP2617	F001083742	6050-3	21/11/2013	191,54

PLACA	AIT	INFRACAO	DATA	VALOR
CJQ4158	R002415525	7455-0	30/11/2013	85,13
CJR8747	R002420378	7455-0	06/12/2013	85,13
CLC9540	R002408303	7455-0	23/11/2013	85,13
CLJ2180	F001094353	6050-3	06/12/2013	191,54
CLJ5747	R002423722	7455-0	09/12/2013	85,13
CLJ5747	R002419228	7455-0	05/12/2013	85,13
CLM4966	F001089592	6050-3	28/11/2013	191,54
CMX7814	P001841349	5185-1	02/12/2013	127,69
COT3999	R002419559	7455-0	06/12/2013	85,13
COY6472	P001823062	5479-0	23/11/2013	85,13
CPW6767	F001094109	6050-3	06/12/2013	191,54
CQH1205	F001087233	6050-3	25/11/2013	191,54
CQT2226	F001090336	6050-3	30/11/2013	191,54
CRE4675	R002411712	7463-0	24/11/2013	127,69
CRO2862	P001855045	5452-1	05/12/2013	127,69
CRO3548	P001845471	5185-1	01/12/2013	127,69
CSA3687	R002397191	7455-0	10/11/2013	85,13
CSJ0172	P001822306	5568-0	17/11/2013	127,69
CXL1459	F001086169	6050-3	26/11/2013	191,54
CYZ7837	R002415606	7455-0	30/11/2013	85,13
CZC3144	F001086823	6050-3	26/11/2013	191,54
CZK8406	F001083963	6050-3	21/11/2013	191,54
DAL1510	R002421081	7455-0	07/12/2013	85,13
DAU8901	F001070020	6050-3	06/11/2013	191,54
DBV6284	P001854688	5835-0	03/12/2013	127,69
DER2937	R002396815	7455-0	10/11/2013	85,13
DEF1991	P001811700	5541-2	06/12/2013	53,21
DTP6015	P001813173	5622-2	21/11/2013	53,21
DGO4626	R002412095	7455-0	25/11/2013	85,13
DHF1117	R002414825	7455-0	30/11/2013	85,13
DIE3578	F001098575	6050-3	10/12/2013	191,54
DJCS137	R002420432	7455-0	04/12/2013	85,13
DJF9099	P001772749	5550-0	11/11/2013	85,13
DLA2206	P001828402	5550-0	26/11/2013	85,13
DLB0404	P001841584	5452-3	02/12/2013	127,69
DMA9020	P001831107	5185-1	21/11/2013	127,69
DNi6229	P001655458	5452-1	02/12/2013	127,69
DNS2099	F001098806	6050-3	10/12/2013	191,54
DPE4873	R002400025	7455-0	11/11/2013	85,13
DPS2267	P001786475	5550-0	25/11/2013	85,13
DQF8777	R002410672	7455-0	24/11/2013	85,13
DQL1178	R002421098	7455-0	07/12/2013	85,13
DQR3938	F001090176	6050-3	30/11/2013	191,54
DRO1853	F001094396	6050-3	06/12/2013	191,54
DSO7573	F001089532	6050-3	28/11/2013	191,54
DSO7952	R002424399	7455-0	11/12/2013	85,13
DTB9146	F001093318	6050-3	03/12/2013	191,54
DTD3606	F001087146	6050-3	25/11/2013	191,54
DUA0642	F001093355	6050-3	03/12/2013	191,54
DUF9858	F001096119	6050-3	07/12/2013	191,54
DUT3964	F001093637	6050-3	04/12/2013	191,54
DVB4601	P001827367	5541-2	05/12/2013	53,21
DXQ1762	F001085872	6050-3	23/11/2013	191,54
DZW4812	F001085241	6050-3	23/11/2013	191,54
EBE1499	R002408408	7455-0	23/11/2013	85,13
EBL8399	R002417803	7463-0	02/12/2013	127,69
EBL9526	R002407418	7455-0	18/11/2013	85,13
EBR5810	P001817520	5185-1	12/11/2013	127,69
EBV8170	R002408838	7455-0	21/11/2013	85,13
EBY6670	F001098840	6050-3	10/12/2013	191,54
EBY9375	R002399367	7455-0	11/11/2013	85,13
EDFP979	F001082146	6050-3	19/11/2013	191,54
EDV6036	R002413731	7455-0	26/11/2013	85,13
EEl2999	F001093541	6050-3	06/12/2013	191,54
EEN3090	P001830122	5630-0	26/11/2013	85,13
EE02240	P001820375	5681-0	18/11/2013	53,21
EEW0038	R002423648	7455-0	09/12/2013	85,13
EY2087	P001813802	5550-0	18/11/2013	85,13
EEZ2199	R002420406	7455-0	05/12/2013	85,13
EFA6946	P001813018	5550-0	11/11/2013	85,13
EFC5383	R002417456	7455-0	01/12/2013	85,13
EFP6967	F001093177	6050-3	03/12/2013	191,54
EFV4712	P001830513	5568-0	25/11/2013	127,69
EFW0807	F001097988	6050-3	09/12/2013	191,54
EFY4844	R002415836	7455-0	30/11/2013	85,13
EGA9421	P001816820	5550-0	29/11/2013	85,13
EIA4690	F001087444	6050-3	25/11/2013	191,54
EIA4690	R002421911	7455-0	07/12/2013	85,13
EIE2227	F001080897	6050-3	17/11/2013	191,54
EIM0538	R002410432	7455-0	24/11/2013	85,13
EOI9444	R002415800	7455-0	30/11/2013	85,13
EIS4161	P001846455	5622-2	29/11/2013	53,21
ELJ9063	F001089820	6050-3	28/11/2013	191,54
EMF6968	F001086286	6050-3	24/11/2013	191,54
EMK0298	P001857828	5568-0	06/12/2013	127,69
EMK2854	R002422066	7455-0	08/12/2013	85,13
EMS6556	F001098752	6050-3	10/12/2013	191,54
ENK4779	F001089391	6050-3	28/11/2013	191,54
ENR3938	R002417132	7455-0	01/12/2013	85,13
ENV1791	R002412800	7455-0	24/11/2013	85,13
EOF1438	P001801489	5185-1	30/11/2013	127,69
EOS2003	R002404470	7455-0	16/11/2013	85,13
EPV1671	P001789364	7366-2	25/11/2013	85,13

PLACA	AIT	INFRACAO	DATA	VALOR
EQK5343	R002421251	7455-0	06/12/2013	85,13
EQM5511	R002417489	7455-0	02/12/2013	85,13
ERI2093	R002413681	7455-0	27/11/2013	85,13
ERY9982	P001755698	7366-2	18/11/2013	85,13
ESH0648	F001091333	6050-3	01/12/2013	191,54
EUA3720	R002418985	7455-0	03/12/2013	85,13
EUD6092	P001820381	5681-0	19/11/2013	53,



PLACA	AIT	INFRACAO	DATA	VALOR
HGF8436	R002410259	7455-0	24/11/2013	85,13
HGG0744	F001092834	6050-3	02/12/2013	191,54
HGI3543	R002403153	7455-0	15/11/2013	85,13
HG07872	F001098770	6050-3	10/12/2013	191,54
HGP5644	F001086854	6050-3	25/11/2013	191,54
HGR3315	R002424490	7455-0	11/12/2013	85,13
HGR8157	F001089867	6050-3	28/11/2013	191,54
HGV5819	F001088121	6050-3	26/11/2013	191,54
HGX7300	P001692554	5452-1	20/11/2013	127,69
HHB5319	F001086219	6050-3	26/11/2013	191,54
HBB8486	R002402457	7455-0	14/11/2013	85,13
HHC3007	R002403432	7455-0	15/11/2013	85,13
HHE0857	F001091215	6050-3	01/12/2013	191,54
HHG3175	R002409398	7455-0	21/11/2013	85,13
HHU0691	R002414751	7455-0	30/11/2013	85,13
HHU5708	R002416731	7455-0	01/12/2013	85,13
HHJ5801	P001820226	6050-1	15/11/2013	191,54
HHN4779	F001079365	6050-3	15/11/2013	191,54
HHN4882	F001086641	6050-3	24/11/2013	191,54
HHP8172	R002410979	7455-0	24/11/2013	85,13
HHP8817	R002410895	7463-0	23/11/2013	127,69
HHP9875	P001597254	5550-0	20/11/2013	85,13
HHR2652	P001804568	5452-5	09/12/2013	127,69
HHR3177	F001076535	6050-3	11/11/2013	191,54
HHR3354	F001086177	6050-3	24/11/2013	191,54
HHW8064	F001098064	6050-3	24/11/2013	191,54
HHZ5472	R002420676	7455-0	06/12/2013	85,13
HID8917	F001075746	6050-3	11/11/2013	191,54
HIF9548	R002406390	7455-0	17/11/2013	85,13
HIJ9916	P001790630	5452-1	05/12/2013	127,69
HIJ2969	P001842966	5550-0	28/11/2013	85,13
HIM9394	R002393239	7455-0	06/11/2013	85,13
HIM9904	P001811882	5541-2	10/11/2013	53,21
HIM9904	F001087809	6050-3	25/11/2013	191,54
HI01482	F001086544	6050-3	26/11/2013	191,54
HI04442	R002419112	7455-0	05/12/2013	85,13
HI04727	P001700530	5451-3	25/11/2013	53,21
HIP4596	F001097486	6050-3	08/12/2013	191,54
HIU8291	P001714465	5550-0	06/11/2013	85,13
HIX1302	F001084822	6050-3	23/11/2013	191,54
HIX1819	P001828528	5541-1	07/11/2013	53,21
HIX2780	F001073583	6050-3	10/11/2013	191,54
HIX3028	F001092780	6050-3	02/12/2013	191,54
HIX9805	F001091898	6050-3	01/12/2013	191,54
HJB6181	R002418651	7455-0	03/12/2013	85,13
HJD1890	P001812541	5541-2	13/11/2013	53,21
HJE2978	F001079743	6050-3	16/11/2013	191,54
HJE3894	F001096969	6050-3	08/12/2013	191,54
HJE6712	P001821741	5568-0	08/11/2013	127,69
HJE8701	F001080625	6050-3	17/11/2013	191,54
HJF3873	P001815334	5452-1	27/11/2013	127,69
HJG4473	R002396271	7455-0	10/11/2013	85,13
HJG5969	R002409915	7455-0	24/11/2013	85,13
HJG7540	R002405162	7455-0	17/11/2013	85,13
HJJ7791	F001085428	6050-3	24/11/2013	191,54
HJK0073	F001082506	6050-3	19/11/2013	191,54
HJK1884	R002424057	7455-0	10/12/2013	85,13
HJK9459	R002424491	7455-0	11/12/2013	85,13
HJL6843	P001847641	5541-2	29/11/2013	53,21
HJN1198	F001090164	6050-3	30/11/2013	191,54
HJP4160	F001079104	6050-3	15/11/2013	191,54
HJZ4865	R002417527	7455-0	01/12/2013	85,13
HJZ7814	F001091967	6050-3	02/12/2013	191,54
HKN8015	F001089264	6050-3	28/11/2013	191,54
HKM9528	F001088951	6050-3	28/11/2013	191,54
HKQ3374	R002404777	7455-0	17/11/2013	85,13
HKQ3374	R002399192	7463-0	11/11/2013	127,69
HKG6791	R002407782	7455-0	18/11/2013	85,13
HKT4742	R002420703	7455-0	06/12/2013	85,13
HLB3710	P001831567	5185-1	12/11/2013	127,69
HLB4055	R002422647	7455-0	08/12/2013	85,13
HLH2831	F001093060	6050-3	03/12/2013	191,54
HLH9273	F001087005	6050-3	24/11/2013	191,54
HLJ7460	R002412318	7455-0	24/11/2013	85,13
HLN4606	R002422955	7455-0	09/12/2013	85,13
HLP1746	P001835691	5452-1	27/11/2013	127,69
HLP5201	F001097998	6050-3	09/12/2013	191,54
HLPP428	R002409635	7455-0	23/11/2013	85,13
HLT3972	P001790866	5185-1	02/12/2013	127,69
HLU8432	R002420622	7455-0	05/12/2013	85,13
HLX6963	R002403813	7455-0	15/11/2013	85,13
HLX7211	R002415841	7455-0	30/11/2013	85,13
HLZ0457	F001086809	6050-3	25/11/2013	191,54
HMB0086	F001094306	6050-3	06/12/2013	191,54
HMC1161	P001838626	5452-1	04/12/2013	127,69
HMC7106	P001846357	6050-1	09/12/2013	191,54
HMD4878	P001836610	5541-2	23/11/2013	53,21
HMR2630	R002411164	7455-0	24/11/2013	85,13
HMS1792	P001839669	7366-2	29/11/2013	85,13
HNA1189	F001096788	6050-3	07/12/2013	191,54
HNB1191	F001098972	6050-3	10/12/2013	191,54
HNI8066	P001830086	5541-3	09/12/2013	53,21
HNK3387	R002414393	7455-0	28/11/2013	85,13

PLACA	AIT	INFRACAO	DATA	VALOR
HNK8666	P001846563	6050-1	02/12/2013	191,54
HNO2584	P001811213	5568-0	30/11/2013	127,69
HNS6954	P001841850	5568-0	28/11/2013	127,69
HNZ3961	F001087258	6050-3	26/11/2013	191,54
HNZ6800	F001097605	6050-3	08/12/2013	191,54
HOH9320	R002414980	7455-0	30/11/2013	85,13
HOK4637	R002411047	7455-0	24/11/2013	85,13
HOK6999	F001072115	6050-3	07/11/2013	191,54
HQD8206	F001094499	6050-3	05/12/2013	191,54
HRD8651	R002417092	7455-0	01/12/2013	85,13
HTD2173	R002415727	7455-0	30/11/2013	85,13
HUM4590	F001085728	6050-3	23/11/2013	191,54
HWS5573	F001097657	6050-3	08/12/2013	191,54
HWQ4321	P001847178	5550-0	09/12/2013	85,13
HXE2139	F001084564	6050-3	21/11/2013	191,54
HXO5277	R002423147	7455-0	08/12/2013	85,13
HZF3285	F001093385	6050-3	03/12/2013	191,54
HZH4665	P001814633	5380-0	09/12/2013	85,13
HZH8970	F001076702	6050-3	13/11/2013	191,54
HZK9713	R002413323	7455-0	27/11/2013	85,13
HZM2726	P001815349	5550-0	02/12/2013	85,13
HZN8849	R002413188	7455-0	27/11/2013	85,13
HZ08896	P001792595	5746-3	02/12/2013	85,13
HZR0585	P001856227	5452-6	05/12/2013	127,69
HZS7680	F001082429	6050-3	19/11/2013	191,54
HZT9230	F001086998	6050-3	24/11/2013	191,54
HZU6135	P001818807	5452-1	09/11/2013	127,69
HZU7270	R002421548	7455-0	07/12/2013	85,13
HZV5218	P001762069	6050-1	28/11/2013	191,54
HZW1944	R002416278	7455-0	01/12/2013	85,13
HZW2479	R002409593	7455-0	21/11/2013	85,13
HZY4144	R002402096	7455-0	14/11/2013	85,13
HZZ7401	R002421952	7455-0	07/12/2013	85,13
IAA7754	F001085837	6050-3	24/11/2013	191,54
IAB5948	F001070918	6050-3	06/11/2013	191,54
IAC8942	R002402352	7455-0	15/11/2013	85,13
IAE6706	P001790863	5550-0	27/11/2013	85,13
IAG0018	F001098437	6050-3	09/12/2013	191,54
IAG5287	F001093262	6050-3	03/12/2013	191,54
IAG6303	F001077003	6050-3	13/11/2013	191,54
IAG8614	F001095588	6050-3	06/12/2013	191,54
IAH2672	F001092102	6050-3	02/12/2013	191,54
IAH5008	F001093883	6050-3	06/12/2013	191,54
IAJ0363	P001615575	5185-1	29/11/2013	127,69
IAJ8603	P001826954	5568-0	22/11/2013	127,69
IAK0834	F001074471	6050-3	10/11/2013	191,54
IAN0315	F001094896	6050-3	06/12/2013	191,54
IAN1513	P001839165	5550-0	06/12/2013	85,13
IAN3573	R002402862	7455-0	07/12/2013	85,13
IAN6666	P001856436	7366-2	06/12/2013	85,13
IAO9165	F001080212	6050-3	16/11/2013	191,54
IAP4985	F001081217	6050-3	19/11/2013	191,54
IAP8301	R002416446	7455-0	01/12/2013	85,13
IMZ0007	R002408916	7455-0	23/11/2013	85,13
IJQ6431	F001097416	6050-3	08/12/2013	191,54
IRE9145	P001815668	5746-3	10/12/2013	85,13
ITX7243	R002392993	7455-0	05/11/2013	85,13
JFH9880	P001644683	5479-0	27/11/2013	85,13
JFP3155	R002419789	7455-0	05/12/2013	85,13
JFS7886	R002411768	7455-0	25/11/2013	85,13
JFY4535	R002411022	7455-0	23/11/2013	85,13
JGA8641	P001830846	6041-2	25/11/2013	127,69
JGH2446	P001844958	5550-0	05/12/2013	85,13
JGL9397	F001093523	6050-3	05/12/2013	191,54
JGM6569	P001855246	5452-1	04/12/2013	127,69
JGP4985	F001091453	6050-3	01/12/2013	191,54
JGQ4044	R002408567	7455-0	23/11/2013	85,13
JGV3618	R002416090	7455-0	01/12/2013	85,13
JGZ2825	P001650225	5550-0	27/11/2013	85,13
JHJ6494	R002421170	7455-0	07/12/2013	85,13
JHM0054	P001650224	5550-0	27/11/2013	85,13
JHM1915	F001077927	6050-3	14/11/2013	191,54
JHW2069	P001821394	5452-1	01/12/2013	127,69
JIC5050	R002413423	7455-0	26/11/2013	85,13
JIE3114	P001821378	7366-2	27/11/2013	85,13
JIE3934	R002423474	7455-0	09/12/2013	85,13
JLJ2772	P001846731	7366-2	04/12/2013	85,13
JLJ9791	R002401173	7455-0	15/11/2013	85,13
JIM9347	P001846801	5550-0	02/12/2013	85,13
JIY9629	R002402036	7455-0	06/12/2013	85,13
JIU9638	R002417827	7455-0	02/12/2013	85,13
JIV8450	F001084639	6050-3	21/11/2013	191,54
JJB5128	P001803032	5185-1	08/11/2013	127,69
JJU9791	F001088945	6050-3	28/11/2013	191,54
JKC4564	R002423002	7455-0	08/12/2013	85,13
JKK7972	F001088344	6050-3	27/11/2013	191,54
JKL6854	R002423343	7455-0	09/12/2013	85,13
JKS1033	F001073365	6050-3	10/11/2013	191,54
JKS6176	P001815348	5452-1	02/12/2013	



PLACA	AIT	INFRACAO	DATA	VALOR
JMR3173	P001847358	7366-2	30/11/2013	85,13
JMR3341	R002407574	7455-0	19/11/2013	85,13
JMR7127	P001821931	5550-0	02/12/2013	85,13
JMS6060	P001846287	5550-0	03/12/2013	85,13
JMS6853	F001079860	6050-3	17/11/2013	191,54
JMS7573	F001095708	6050-3	08/12/2013	191,54
JMS7973	F001097751	6050-3	09/12/2013	191,54
JMS8301	R002408698	7455-0	20/11/2013	85,13
JMS8422	P001806261	5568-0	08/12/2013	127,69
JMS8494	R002408643	7455-0	20/11/2013	85,13
JMS8875	P001836434	5185-1	21/11/2013	127,69
JMS8914	R002396741	7455-0	10/11/2013	85,13
JMS9865	F001097951	6050-3	09/12/2013	191,54
JMS9640	F001095076	6050-3	06/12/2013	191,54
JMS9865	P001088436	6050-3	27/11/2013	191,54
JMT5511	R002424410	7455-0	09/12/2013	85,13
JMT6526	R002405055	7455-0	16/11/2013	85,13
JMU5149	R002400858	7455-0	13/11/2013	85,13
JMV9184	R002423731	7455-0	09/12/2013	85,13
JMV9551	P001846023	5452-1	27/11/2013	127,69
JMW9229	R002406541	7455-0	18/11/2013	85,13
JMX1601	P001817414	5452-1	26/11/2013	127,69
JMX3836	P001802266	5550-0	10/12/2013	85,13
JMX7333	F001084764	6050-3	23/11/2013	191,54
JMX7454	R002421140	7463-0	07/12/2013	127,69
JMY2162	F001085651	5673-2	24/11/2013	85,13
JMY4645	R002405873	7463-0	17/11/2013	127,69
JMY8226	R002420983	7455-0	08/12/2013	85,13
JMY8955	F001076226	6050-3	11/11/2013	191,54
JMY9675	R002395299	7455-0	09/11/2013	85,13
JMZ1700	R002416067	7455-0	01/12/2013	85,13
JMZ5117	F001072561	6050-3	08/11/2013	191,54
JMZ6030	R002410911	7455-0	23/11/2013	85,13
JMZ7041	P001825380	5568-0	16/11/2013	127,69
JMZ9904	R002419736	7455-0	05/12/2013	85,13
JNA0107	P001822867	5550-0	30/11/2013	85,13
JNA0342	P001826716	5185-1	28/11/2013	127,69
JNA3740	F001095633	6050-3	07/12/2013	191,54
JNA8569	F001097910	6050-3	09/12/2013	191,54
JNB0530	F001096232	6050-3	08/12/2013	191,54
JNB1483	P001817956	6050-1	08/12/2013	191,54
JNB5903	R002417924	7455-0	02/12/2013	85,13
JNB8498	P001081364	6050-3	20/11/2013	191,54
JNB9405	P001823057	5452-1	23/11/2013	127,69
JNC0102	F001098726	6050-3	10/12/2013	191,54
JNC6329	P001812834	5843-4	15/11/2013	127,69
JNC7374	R002423112	7455-0	08/12/2013	85,13
JNC7641	R002413756	7455-0	26/11/2013	85,13
JNC8101	F001098508	6050-3	10/12/2013	191,54
JNC9423	P001846062	5541-2	02/12/2013	53,21
JND7690	F001091372	6050-3	01/12/2013	191,54
JND7843	R002415077	7463-0	30/11/2013	127,69
JND9973	R002420267	7455-0	05/12/2013	85,13
JNE1625	F001086131	6050-3	24/11/2013	191,54
JNE2073	R002413889	7455-0	27/11/2013	85,13
JNE5320	P001806290	5541-2	26/11/2013	53,21
JNE9145	F001085053	6050-3	24/11/2013	191,54
JNF1149	R002397042	7455-0	10/11/2013	85,13
JNF1183	P001860611	5185-1	24/11/2013	127,69
JNF1483	R002421512	7455-0	06/12/2013	85,13
JNF4909	R002423959	7455-0	10/12/2013	85,13
JNF9022	R002422637	7455-0	08/12/2013	85,13
JNG0194	P001843651	5185-1	05/12/2013	127,69
JNG1311	P001860139	5452-1	06/12/2013	127,69
JNG2474	R002419182	7455-0	05/12/2013	85,13
JNG3335	F001073986	6050-3	10/11/2013	191,54
JNG4457	R002419192	7455-0	04/12/2013	85,13
JNG7869	R002397093	7455-0	10/11/2013	85,13
JNG8152	P001802276	5410-0	10/12/2013	85,13
JNG8480	P001792159	5185-1	04/12/2013	127,69
JNH0393	F001092449	6050-3	02/12/2013	191,54
JNH2488	R002413239	7455-0	26/11/2013	85,13
JNH9825	R002411298	7455-0	23/11/2013	85,13
JNI0200	P001847736	5185-1	06/12/2013	127,69
JNI0644	R002419494	7455-0	05/12/2013	85,13
JNI3293	C017066632	5550-0	10/11/2013	85,13
JNI4287	F001085554	6050-3	24/11/2013	191,54
JNI5345	R002423371	7455-0	09/12/2013	85,13
JNI7075	P001825270	5185-1	22/11/2013	127,69
JNI7338	F001086307	6050-3	24/11/2013	191,54
JNI8226	F001091599	6050-3	01/12/2013	191,54
JNI9511	R002424373	7455-0	11/12/2013	85,13
JNJ0606	R002415400	7455-0	30/11/2013	85,13
JNJ3841	R002415588	7455-0	30/11/2013	85,13
JNJ6744	R002417257	7455-0	01/12/2013	85,13
JNJ7892	P001854193	5185-1	04/12/2013	127,69
JNK0555	R002419532	7455-0	04/12/2013	85,13
JNK2728	P001762055	5452-5	10/11/2013	127,69
JNK3367	R002422064	7455-0	08/12/2013	85,13
JNK4036	F001091478	6050-3	01/12/2013	191,54
JNK7047	F001094924	6050-3	05/12/2013	191,54
JNK7893	F001091992	6050-3	02/12/2013	191,54
JNK8458	F001084919	6050-3	23/11/2013	191,54

PLACA	AIT	INFRACAO	DATA	VALOR
JNK8458	F001090038	6050-3	30/11/2013	191,54
JNK8458	F001086993	6050-3	25/11/2013	191,54
JNK9481	R002417219	7455-0	01/12/2013	85,13
JNK9746	F001089803	6050-3	28/11/2013	191,54
JNL1556	R002411585	7463-0	25/11/2013	127,69
JNL1695	R002417129	7455-0	01/12/2013	85,13
JNL2841	P001844242	5452-1	26/11/2013	127,69
JNL7818	R002409586	7455-0	20/11/2013	85,13
JNL8265	R002415098	7455-0	30/11/2013	85,13
JNM0223	R002423453	7455-0	09/12/2013	85,13
JNM2724	P001824858	5185-1	25/11/2013	127,69
JNM5854	F001084804	6050-3	23/11/2013	191,54
JNN0039	R002418074	7455-0	02/12/2013	85,13
JNN0842	P001861464	5185-1	25/11/2013	127,69
JNN3501	P001830225	5622-2	28/11/2013	53,21
JNN8442	F001083306	6050-3	21/11/2013	191,54
JNN8823	P001814118	7366-2	08/11/2013	85,13
JNN9248	R002420839	7463-0	07/12/2013	127,69
JNN9248	R002421101	7455-0	07/12/2013	85,13
JNN9248	R002421427	7463-0	07/12/2013	127,69
JNO1690	R002396644	7455-0	10/11/2013	85,13
JNO1816	P001847176	7366-2	09/12/2013	85,13
JNO3283	P001840016	5452-1	21/11/2013	127,69
JNO5876	F001087387	6050-3	25/11/2013	191,54
JNO8712	F001084435	6050-3	20/11/2013	191,54
JNO8888	R002415480	7455-0	30/11/2013	85,13
JNO9075	R002413366	7455-0	26/11/2013	85,13
JNO9258	R002394380	7455-0	08/11/2013	85,13
JNP2569	P001791863	7366-2	25/11/2013	85,13
JNP3028	P001856312	5550-0	04/12/2013	85,13
JNP7697	F001094653	6050-3	05/12/2013	191,54
JNQ0375	P001856788	5452-1	05/12/2013	127,69
JNQ6913	R002418443	7455-0	02/12/2013	85,13
JNQ8265	R002411080	7455-0	23/11/2013	85,13
JNQ8678	F001089698	6050-3	28/11/2013	191,54
JNR1145	R002421416	7455-0	06/12/2013	85,13
JNR1588	P001842901	5819-6	26/11/2013	574,61
JNR1740	P001714227	5452-1	06/11/2013	127,69
JNR2126	F001076944	6050-3	13/11/2013	191,54
JNR2577	F001098407	6050-3	09/12/2013	191,54
JNR4391	F001088482	6050-3	27/11/2013	191,54
JNR4421	P001083333	6050-3	21/11/2013	191,54
JNR5331	P001826373	5541-2	27/11/2013	53,21
JNR6774	P001701332	5193-0	24/11/2013	191,54
JNR7310	P001843754	5185-1	04/12/2013	127,69
JNR8102	R002404657	7455-0	17/11/2013	85,13
JNR9402	F001091146	6050-3	01/12/2013	191,54
JNS0587	P001836669	7366-2	06/12/2013	85,13
JNS0726	R002411282	7455-0	24/11/2013	85,13
JNS2843	F001082599	6050-3	18/11/2013	191,54
JNS3321	F001085006	6050-3	24/11/2013	191,54
JNS3753	R002417416	7455-0	01/12/2013	85,13
JNS8050	P001839550	7366-2	21/11/2013	85,13
JNT0040	P001845003	5568-0	03/12/2013	127,69
JNT0159	F001090019	6050-3	30/11/2013	191,54
JNT2423	R002418486	7455-0	02/12/2013	85,13
JNT2459	F001086870	6050-3	24/11/2013	191,54
JNT3208	R002413147	7455-0	25/11/2013	85,13
JNT3581	F001077108	6050-3	14/11/2013	191,54
JNT4058	P001840541	5452-1	27/11/2013	127,69
JNT8920	F001079138	6050-3	15/11/2013	191,54
JNU2649	R002418786	7455-0	03/12/2013	85,13
JNU2740	R002423830	7455-0	09/12/2013	85,13
JNU2782	R002414896	7455-0	30/11/2013	85,13
JNU3149	R002402916	7455-0	15/11/2013	85,13
JNU4629	F001088092	6050-3	27/11/2013	191,54
JNU5982	F001069670	6050-3	06/11/2013	191,54
JNU6746	R002411086	7455-0	23/11/2013	85,13
JNU6900	R002403896	7455-0	15/11/2013	85,13
JNU7788	F001078885	6050-3	15/11/2013	191,54
JNU7904	R002421673	7455-0	06/12/2013	85,13
JNU8047	R002412192	7455-0	24/11/2013	85,13
JNV3973	C014663594	7048-1	01/12/2013	191,54
JNV4388	P001790837	5185-1	02/12/2013	127,69
JNV5404	P001820014	5991-0	19/11/2013	191,54
JNV7906	F001098649	6050-3	10/12/2013	191,54
JNX0803	R002413373	7455-0	27/11/2013	85,13
JNX8162	C017066654	5550-0	10/11/2013	85,13
JNX3032	F001093258	6050-3	03/12/2013	191,54
JNX4147	P001854322	5185-1	07/12/2013	127,69
JNX0647	C016700519	5371-0	23/11/2013	85,13
JNX0741	R002398271	7455-0	10/11/2013	85,13
JNX1496	P001838740	5568-0	05/12/2013	127,69
JNX3677	R002424594	7455-0	11/12/2013	85,13
JNX3988	P001838698	5541-2	07/12/2013	53,21
JNX4128	R002424397	7455-0	11/12/2013	85,13
JNX5908	R002417940	7455-0	03/12/2013	85,13
JNX6282	R002410007	7455-0	24/11/2013	85,13
JNX7173	P001821231	5452-1	28/11/2013	127,69
JNX9846	F001092559	6050-3	02/12/2013	191,54
JNY1000</				

PLACA	AIT	INFRACAO	DATA	VALOR
JOT6746	R002423966	7455-0	10/12/2013	85,13
JOT7444	R002415436	7455-0	30/11/2013	85,13
JOT7602	P001824531	5720-0	16/11/2013	127,69
JOT8718	R002409734	7455-0	21/11/2013	85,13
JOT9055	R002408936	7463-0	23/11/2013	127,69
JOT9812	F001084071	6050-3	21/11/2013	191,54
JOU2317	R002411780	7455-0	26/11/2013	85,13
JOU6442	R002423456	7463-0	09/12/2013	127,69
JOU7829	P001860594	5185-1	22/11/2013	127,69
JOU8031	R002399113	7455-0	11/11/2013	85,13
JOU8257	P001720861	5622-2	02/12/2013	53,21
JOU9426	P001841327	5185-1	02/12/2013	127,69
JOV6397	R002399440	7455-0	11/11/2013	85,13
JOV7675	R002418721	7455-0	03/12/2013	85,13
JOV9124	R002424487	7455-0	11/12/2013	85,13
JOV9744	F001090536	6050-3	30/11/2013	191,54
JOW0847	F001086198	6050-3	24/11/2013	191,54
JOW1359	P001832213	5452-1	01/12/2013	127,69
JOW4810	R002409238	7455-0	23/11/2013	85,13
JOX5063	P001832245	5185-1	26/11/2013	127,69
JOX6971	F001085067	6050-3	24/11/2013	191,54
JOV6598	P001839730	5568-0	03/12/2013	127,69
JOY7010	P001815823	5541-2	11/11/2013	53,21
JOY9568	F001092563	6050-3	02/12/2013	191,54
JOZ0416	F001098095	6050-3	09/12/2013	191,54
JOZ0501	F001088873	6050-3	28/11/2013	191,54
JOZ1809	F001097687	6050-3	08/12/2013	191,54
JOZ1894	F001070147	6050-3	06/11/2013	191,54
JOZ2178	F001088665	6050-3	26/11/2013	191,54
JOZ2484	F001091517	6050-3	01/12/2013	191,54
JOZ2608	F001083361	6050-3	21/11/2013	191,54
JOZ3352	R002412567	7455-0	24/11/2013	85,13
JOZ3455	P001815978	5509-0	05/11/2013	85,13
JOZ3610	R002402273	7455-0	14/11/2013	85,13
JOZ3637	F001094599	6050-3	05/12/2013	191,54
JOZ4149	F001086978	6050-3	26/11/2013	191,54
JOZ4203	F001097809	6050-3	09/12/2013	191,54
JOZ7100	R002422253	7455-0	07/12/2013	85,13
JOZ7112	R002419020	7455-0	03/12/2013	85,13
JOZ7443	F001081893	6050-3	19/11/2013	191,54
JOZ7483	F001094271	6050-3	05/12/2013	191,54
JOZ7737	F001082685	6050-3	19/11/2013	191,54
JOZ7737	F001086741	5673-2	26/11/2013	85,13
JOZ7789	F001086444	6050-3	26/11/2013	191,54
JOZ7817	F001090005	6050-3	30/11/2013	191,54
JOZ8974	R002400053	7455-0	11/11/2013	85,13
JOZ9181	R002416710	7455-0	01/12/2013	85,13
JPA1877	F001083874	6050-3	20/11/2013	191,54
JPA4701	F001087310	6050-3	25/11/2013	191,54
JPA8130	P001843480	5568-0	15/11/2013	127,69
JPA8191	R002415154	7455-0	30/11/2013	85,13
JPA8867	R002421225	7455-0	07/12/2013	85,13
JPA9060	F001094735	6050-3	04/12/2013	191,54
JPB1113	F001076136	6050-3	11/11/2013	191,54
JPB3300	R002415788	7455-0	30/11/2013	85,13
JPB4215	P001843252	5568-0	01/12/2013	127,69
JPB5041	F001093548	6050-3	04/12/2013	191,54
JPB5485	R002409022	7455-0	21/11/2013	85,13
JPB6582	P001749807	6050-1	15/11/2013	191,54
JPB7927	F001077207	6050-3	15/11/2013	191,54
JPB8877	R002411897	7455-0	26/11/2013	85,13
JPB9750	R002424267	7455-0	10/12/2013	85,13
JPC0530	R002422536	7455-0	08/12/2013	85,13
JPC0734	R002417171	7455-0	01/12/2013	85,13
JPC0853	F001089536	6050-3	28/11/2013	191,54
JPC2283	F001080204	6050-3	16/11/2013	191,54
JPC3786	P001840185	5452-1	25/11/2013	127,69
JPC3959	P001829722	5185-1	20/11/2013	127,69
JPC5031	C016775847	5738-0	11/11/2013	191,54
JPC5248	R002423353	7455-0	09/12/2013	85,13
JPC6307	F001092149	6050-3	02/12/2013	191,54
JPC8177	F001071509	6050-3	07/11/2013	191,54
JPC8177	F001086496	6050-3	25/11/2013	191,54
JPC8655	F001089618	6050-3	28/11/2013	191,54
JPC8828	P001806244	5550-0	08/12/2013	85,13
JPC9593	R002415569	7455-0	30/11/2013	85,13
JPC9693	P001829140	5568-0	15/11/2013	127,69
JPC9751	R002412533	7455-0	24/11/2013	85,13
JPD0311	P001807640	5550-0	11/11/2013	85,13
JPD0617	R002413263	7455-0	27/11/2013	85,13
JPD1316	R002409409	7455-0	23/11/2013	85,13
JPD2310	R002411096	7455-0	23/11/2013	85,13
JPD2403	R002415101	7455-0	30/11/2013	85,13
JPD2502	F001070972	6050-3	05/11/2013	191,54
JPD2842	R002405810	7455-0	17/11/2013	85,13
JPD3071	R002424434	7463-0	11/12/2013	127,69
JPD3215	P001823637	5452-1	27/11/2013	127,69
JPD3581	F001089175	6050-3	28/11/2013	191,54
JPD4322	F001089514	6050-3	28/11/2013	191,54
JPD4565	F001089580	5673-2	28/11/2013	85,13
JPD5644	R002411006	7463-0	24/11/2013	127,69
JPD5688	F001079221	6050-3	15/11/2013	191,54
JPD7834	R002406413	7455-0	17/11/2013	85,13

PLACA	AIT	INFRACAO	DATA	VALOR
JPD8287	F001093649	5673-2	04/12/2013	85,13
JPD8671	P001842993	5550-0	25/11/2013	85,13
JPD8799	P001843550	5185-1	03/12/2013	127,69
JPD9181	R002416978	7455-0	01/12/2013	85,13
JPD9191	R002419039	7455-0	05/12/2013	85,13
JPD9336	F001095882	6050-3	07/12/2013	191,54
JPD9653	F001090149	6050-3	30/11/2013	191,54
JPE0737	P001806408	6050-1	09/12/2013	191,54
JPE1188	F001086168	6050-3	26/11/2013	191,54
JPE3615	R002398486	7455-0	10/11/2013	85,13
JPE3739	R002414159	7455-0	28/11/2013	85,13
JPE4412	F001089194	6050-3	28/11/2013	191,54
JPE5182	R002423145	7455-0	09/12/2013	85,13
JPE6176	R002424389	7455-0	09/12/2013	85,13
JPE6197	R002420020	7455-0	06/12/2013	85,13
JPE6629	F001092478	6050-3	03/12/2013	191,54
JPE7708	P001674356	5452-1	13/11/2013	127,69
JPE7783	F001092423	6050-3	02/12/2013	191,54
JPE8187	R002402293	7455-0	05/12/2013	85,13
JPE8565	R002409305	7455-0	20/11/2013	85,13
JPE9121	F001091627	6050-3	01/12/2013	191,54
JPE9387	R002411983	7455-0	25/11/2013	85,13
JPE9575	P001824147	6041-2	25/11/2013	127,69
JPE9854	R002408928	7463-0	23/11/2013	127,69
JPF0174	P001403074	6041-2	26/11/2013	127,69
JPF0331	F001077643	6050-3	13/11/2013	191,54
JPF0457	F001092661	6050-3	02/12/2013	191,54
JPF0807	P001843605	5541-3	03/12/2013	53,21
JPF1076	P001822175	5452-1	22/11/2013	127,69
JPF1415	P001841173	5185-1	30/11/2013	127,69
JPF2251	P001847678	5550-0	10/12/2013	85,13
JPF2745	F001090637	6050-3	30/11/2013	191,54
JPF3742	P001856434	5185-1	05/12/2013	127,69
JPF5629	P001838721	5541-2	03/12/2013	53,21
JPF6717	R002405454	7455-0	17/11/2013	85,13
JPF7069	P001860184	5185-1	07/12/2013	127,69
JPF7266	P001702315	5541-3	29/11/2013	53,21
JPF8534	R002420206	7455-0	04/12/2013	85,13
JPF9444	P001839496	7366-2	07/12/2013	85,13
JPG0089	F001098062	6050-3	09/12/2013	191,54
JPG0692	R002418137	7463-0	02/12/2013	127,69
JPG1004	F001097406	6050-3	08/12/2013	191,54
JPG1229	R002418828	7455-0	03/12/2013	85,13
JPG1528	F001092362	6050-3	02/12/2013	191,54
JPG2121	R002415354	7455-0	30/11/2013	85,13
JPG3376	F001092077	6050-3	02/12/2013	191,54
JPG4066	R002394250	7455-0	08/11/2013	85,13
JPG4816	P001651854	5185-1	24/11/2013	127,69
JPG4932	F001096731	6050-3	08/12/2013	191,54
JPG5270	P001843660	5185-1	05/12/2013	127,69
JPG5487	P001811982	5541-2	14/11/2013	53,21
JPG5762	P001823120	5550-0	02/12/2013	85,13
JPG6806	R002419254	7455-0	06/12/2013	85,13
JPG6888	P001842359	5550-0	09/12/2013	85,13
JPG7334	F001081896	6050-3	20/11/2013	191,54
JPG8552	P001839869	5541-2	26/11/2013	53,21
JPG9497	F001093108	6050-3	03/12/2013	191,54
JPH0611	F001082537	6050-3	18/11/2013	191,54
JPH1492	R002405388	7455-0	16/11/2013	85,13
JPH1800	P001821142	5550-0	06/11/2013	85,13
JPH2982	R002419684	7455-0	04/12/2013	85,13
JPH3099	F001077156	6050-3	14/11/2013	191,54
JPH3890	R002417348	7455-0	02/12/2013	85,13
JPH4675	F001087543	6050-3	24/11/2013	191,54
JPH5237	R002398734	7455-0	10/11/2013	85,13
JPH5796	R002408977	7455-0	20/11/2013	85,13
JPH5920	R002421315	7455-0	07/12/2013	85,13
JPH6923	F001096351	6050-3	07/12/2013	191,54
JPH8750	F001083805	6050-3	20/11/2013	191,54
JPH8758	F001095626	6050-3	07/12/2013	191,54
JPH8881	F001093525	6050-3	06/12/2013	191,54
JPI1486	F001086135	6050-3	24/11/2013	191,54
JPI3350	F001089033	6050-3	28/11/2013	191,54
JPI4121	R002416794	7455-0	01/12/2013	85,13
JPI4159	R002412582	7455-0	24/11/2013	85,13
JPI4258	R002417470	7455-0	01/12/2013	85,13
JPI4258	R002419654	7455-0	06/12/2013	85,13
JPI9151	R002420778	7455-0	06/12/2013	85,13
JPI9344	P001817469	7030-1	13/11/2013	191,54
JPI1197	F001089530	6050-3	28/11/2013	191,54
JPI1931	F001083622	6050-3	20/11/2013	191,54
JPI1936	R002416408	7455-0	30/11/2013	85,13
JPI2114	R002420250	7455-0	04/12/2013	85,13
JPI2133	P001645429	5452-2	29/11/2013	127,69
JPI3183	F001084820	6050-3	23/11/2013	191,54
JPI3319	R002423047	7455-0	08/12/2013	85,13
JPI3666	F001078720	6050-3	14/11/2013	191,54
JPI3668	F001092592	6050-3	02/12/2013	191,54
JPI4235	R002418730	7455-0	03/12/2013	85,13
JPI4250	F00107897			



PLACA	AIT	INFRACAO	DATA	VALOR
JPN0149	F001079049	6050-3	15/11/2013	191,54
JPN0304	P001854697	5550-0	05/12/2013	85,13
JPN0344	R002421746	7455-0	07/12/2013	85,13
JPN0466	R002415477	7455-0	30/11/2013	85,13
JPN0636	F001095223	6050-3	05/12/2013	191,54
JPN0787	R002418313	7455-0	02/12/2013	85,13
JPN1058	P001839483	5185-1	07/12/2013	127,69
JPN1344	R002420307	7455-0	06/12/2013	85,13
JPN1853	P001847194	5550-0	09/12/2013	85,13
JPN2141	R002421829	7455-0	08/12/2013	85,13
JPN2162	F001084667	6050-3	23/11/2013	191,54
JPN2640	P001829912	5541-3	29/11/2013	53,21
JPN2643	F001083636	6050-3	20/11/2013	191,54
JPN2780	R001587016	7455-0	13/01/2011	85,13
JPN2780	R001587512	7455-0	13/01/2011	85,13
JPN2780	R001580478	7455-0	09/01/2011	85,13
JPN3239	R002421135	7455-0	07/12/2013	85,13
JPN3413	F001086148	6050-3	25/11/2013	191,54
JPN3506	R002424518	7463-0	11/12/2013	127,69
JPN3506	R002424527	7463-0	11/12/2013	127,69
JPN3563	F001091224	6050-3	01/12/2013	191,54
JPN4172	F001081076	6050-3	19/11/2013	191,54
JPN4540	F001070240	6050-3	06/11/2013	191,54
JPN4858	P001846363	5452-1	09/12/2013	127,69
JPN4905	R002421407	7455-0	07/12/2013	85,13
JPN5482	F001094266	6050-3	04/12/2013	191,54
JPN5779	P001819379	7366-2	07/12/2013	85,13
JPN5853	R002395548	7455-0	08/11/2013	85,13
JPN6460	P001824304	7366-2	20/11/2013	85,13
JPN6740	R002393333	7455-0	06/11/2013	85,13
JPN7931	P001817923	5550-0	06/12/2013	85,13
JPN8280	F001096146	6050-3	07/12/2013	191,54
JPN8295	F001083009	6050-3	20/11/2013	191,54
JPN8865	R002423638	7455-0	09/12/2013	85,13
JPN8871	R002411286	7455-0	24/11/2013	85,13
JPN9096	F001075903	6050-3	11/11/2013	191,54
JPN9436	F001089205	6050-3	28/11/2013	191,54
JPN9883	P001792592	5568-0	28/11/2013	127,69
JPN9892	F001095674	6050-3	06/12/2013	191,54
JPO0318	F001095119	6050-3	05/12/2013	191,54
JPO0471	P001710021	5568-0	06/11/2013	127,69
JPO1142	R002422300	7455-0	07/12/2013	85,13
JPO1156	F001090660	6050-3	30/11/2013	191,54
JPO2640	R002416671	7455-0	01/12/2013	85,13
JPO2962	F001099222	6050-3	11/12/2013	191,54
JPO3301	R002409417	7455-0	20/11/2013	85,13
JPO3464	R002423873	7455-0	09/12/2013	85,13
JPO3768	P001860140	5452-1	06/12/2013	127,69
JPO3865	P001827273	5452-1	23/11/2013	127,69
JPO4858	F001096027	6050-3	06/12/2013	191,54
JPO5407	P001843028	5568-0	03/12/2013	127,69
JPO6540	R002416839	7455-0	01/12/2013	85,13
JPO6546	R002419484	7455-0	05/12/2013	85,13
JPO7007	P001838863	5452-1	09/12/2013	127,69
JPO7065	F001095767	5673-2	07/12/2013	85,13
JPO7212	P001821216	7366-2	12/11/2013	85,13
JPO7551	R002414881	7455-0	30/11/2013	85,13
JPO7925	R002414436	7455-0	27/11/2013	85,13
JPO8072	F001094410	6050-3	04/12/2013	191,54
JPO8408	P001842663	5550-0	05/12/2013	85,13
JPO9582	F001083519	6050-3	20/11/2013	191,54
JPP0668	F001094147	6050-3	05/12/2013	191,54
JPP0011	F001089296	6050-3	28/11/2013	191,54
JPP0080	F001085226	6050-3	23/11/2013	191,54
JPP0963	F001084015	6050-3	21/11/2013	191,54
JPP1199	P001822620	5185-1	08/11/2013	127,69
JPP1205	R002423404	7455-0	10/12/2013	85,13
JPP1217	R002405994	7463-0	17/11/2013	127,69
JPP1290	F001096700	6050-3	07/12/2013	191,54
JPP1337	F001075128	6050-3	12/11/2013	191,54
JPP1547	P001743002	5509-0	10/12/2013	85,13
JPP1746	F001096810	6050-3	08/12/2013	191,54
JPP2297	F001070047	6050-3	07/11/2013	191,54
JPP2573	P001813060	5185-2	20/11/2013	127,69
JPP2696	R002410283	7455-0	24/11/2013	85,13
JPP3616	R002394264	7455-0	07/11/2013	85,13
JPP3661	P001845528	7366-2	28/11/2013	85,13
JPP3959	F001098568	6050-3	10/12/2013	191,54
JPP4034	P001846029	5568-0	27/11/2013	127,69
JPP4223	F001082517	6050-3	19/11/2013	191,54
JPP4298	F001095829	6050-3	06/12/2013	191,54
JPP4302	F001098517	6050-3	10/12/2013	191,54
JPP4366	F001086024	6050-3	23/11/2013	191,54
JPP4552	R002416969	7455-0	30/11/2013	85,13
JPP4781	F001096428	6050-3	07/12/2013	191,54
JPP5115	P001789089	7366-2	26/11/2013	85,13
JPP5714	F001087525	6050-3	26/11/2013	191,54
JPP5920	R002416257	7455-0	02/12/2013	85,13
JPP5974	P001830440	7366-2	17/11/2013	85,13
JPP6119	F001085976	6050-3	23/11/2013	191,54
JPP6289	F001087222	6050-3	24/11/2013	191,54
JPP6422	P001833877	5541-2	23/11/2013	53,21
JPP6714	P001837483	5185-1	26/11/2013	127,69

PLACA	AIT	INFRACAO	DATA	VALOR
JPP7373	P001745191	5487-0	26/11/2013	127,69
JPP7535	F001084778	6050-3	23/11/2013	191,54
JPP8461	F001097013	6050-3	08/12/2013	191,54
JPP8923	R002413073	7455-0	26/11/2013	85,13
JPQ0133	P001821946	5568-0	02/12/2013	127,69
JPQ1028	P001739387	7366-2	21/11/2013	85,13
JPQ1139	P001859001	5380-0	05/12/2013	85,13
JPQ1232	P001819673	7366-2	05/12/2013	85,13
JPQ1654	R002402846	7455-0	15/11/2013	85,13
JPQ2436	F001077667	6050-3	14/11/2013	191,54
JPQ2672	F001091534	6050-3	01/12/2013	191,54
JPQ3108	F001077711	6050-3	14/11/2013	191,54
JPQ3557	F001085141	6050-3	23/11/2013	191,54
JPQ4787	P001817383	5550-0	20/11/2013	85,13
JPQ5106	R002410181	7455-0	24/11/2013	85,13
JPQ5106	R002424429	7455-0	11/12/2013	85,13
JPQ5198	R002414386	7455-0	28/11/2013	85,13
JPQ5726	F001077602	6050-3	14/11/2013	191,54
JPQ5749	F001086782	6050-3	24/11/2013	191,54
JPQ5826	R002424469	7455-0	11/12/2013	85,13
JPQ5892	R002422557	7455-0	07/12/2013	85,13
JPQ6058	R002419819	7455-0	04/12/2013	85,13
JPQ6287	F001084716	6050-3	23/11/2013	191,54
JPQ6770	P001843018	6122-0	26/11/2013	191,54
JPQ7144	F001099109	6050-3	10/12/2013	191,54
JPQ7199	F001077760	6050-3	14/11/2013	191,54
JPQ7276	P001847198	7366-2	09/12/2013	85,13
JPQ7511	R002413950	7455-0	27/11/2013	85,13
JPQ7760	F001083309	6050-3	21/11/2013	191,54
JPQ7829	F001095211	6050-3	04/12/2013	191,54
JPQ8095	P001815697	5550-0	08/11/2013	85,13
JPQ9457	F001096353	6050-3	07/12/2013	191,54
JPR0156	F001085708	6050-3	23/11/2013	191,54
JPR0372	F001085114	6050-3	23/11/2013	191,54
JPR0484	F001094560	6050-3	06/12/2013	191,54
JPR0758	P001832127	5185-1	19/11/2013	127,69
JPR0760	R002397027	7455-0	10/11/2013	85,13
JPR0962	R002404050	7455-0	16/11/2013	85,13
JPR1258	R002424030	7455-0	10/12/2013	85,13
JPR1359	P001814102	5550-0	06/11/2013	85,13
JPR1578	R002421992	7455-0	08/12/2013	85,13
JPR1729	F001074345	6050-3	10/11/2013	191,54
JPR2221	F001096057	6050-3	07/12/2013	191,54
JPR2803	F001077000	6050-3	13/11/2013	191,54
JPR3311	R002402004	7455-0	13/11/2013	85,13
JPR3618	C017066676	5479-0	24/11/2013	85,13
JPR3844	F001076396	6050-3	11/11/2013	191,54
JPR3915	P001841384	5185-1	02/12/2013	127,69
JPR4703	P001791297	5452-1	20/11/2013	127,69
JPR4754	R002415065	7455-0	30/11/2013	85,13
JPR4946	P001819795	5622-1	20/11/2013	53,21
JPR5096	F001078056	6050-3	14/11/2013	191,54
JPR5139	P001827715	5185-1	24/11/2013	127,69
JPR5386	R002424073	7455-0	10/12/2013	85,13
JPR5620	P001856368	5509-0	03/12/2013	85,13
JPR6114	R002414361	7455-0	28/11/2013	85,13
JPR6431	R002421805	7455-0	07/12/2013	85,13
JPR7283	P001702324	6050-1	30/11/2013	191,54
JPR7350	F001087670	6050-3	24/11/2013	191,54
JPR7911	R002399828	7455-0	12/11/2013	85,13
JPR8402	F001082081	6050-3	18/11/2013	191,54
JPR8825	F001091299	6050-3	01/12/2013	191,54
JPR8885	R002402884	7455-0	15/11/2013	85,13
JPR9739	P001827526	5541-5	06/12/2013	53,21
JPS0099	R002411657	7463-0	25/11/2013	127,69
JPS0296	F001091190	6050-3	01/12/2013	191,54
JPS0300	R002415173	7455-0	30/11/2013	85,13
JPS1478	R002408611	7455-0	20/11/2013	85,13
JPS1489	R002409721	7455-0	21/11/2013	85,13
JPS1665	F001097350	6050-3	08/12/2013	191,54
JPS2025	R002415766	7455-0	30/11/2013	85,13
JPS2035	P001701045	5541-3	30/11/2013	53,21
JPS2720	F001085173	6050-3	24/11/2013	191,54
JPS3093	P001821392	5452-1	01/12/2013	127,69
JPS3429	P001843211	5185-1	03/12/2013	127,69
JPS4643	R002414804	7455-0	30/11/2013	85,13
JPS4661	R002424383	7455-0	11/12/2013	85,13
JPS5070	P001846435	7366-2	04/12/2013	85,13
JPS5267	F001087685	6050-3	25/11/2013	191,54
JPS5460	R002422755	7455-0	08/12/2013	85,13
JPS5502	R002406282	7455-0	17/11/2013	85,13
JPS6016	R002417109	7455-0	01/12/2013	85,13
JPS6445	R002410613	7455-0	24/11/2013	85,13
JPS6463	R002413019	7455-0	25/11/2013	85,13
JPS7173	R002412419	7455-0	25/11/2013	85,13
JPS7639	F001097567	6050-3	08/12/2013	191,54
JPS7892	R002415595	7455-0	30/11/2013	85,13
JPS8045	P001830215	7366-2	27/11/2013	85,13
JPS8172	R002420303	7455-0	05/12/2013	85,13
JPS8176	P001811234	5550-0	30/11/20	



PLACA	AIT	INFRACAO	DATA	VALOR
JPX9906	F001096272	6050-3	07/12/2013	191,54
JPX9967	R002400472	7455-0	11/11/2013	85,13
JPY0555	P001811883	5541-2	10/11/2013	53,21
JPY0700	F001091076	5673-2	01/12/2013	85,13
JPY0731	P001772604	5568-0	03/12/2013	127,69
JPY0740	R002414765	7455-0	30/11/2013	85,13
JPY0823	R002413198	7455-0	27/11/2013	85,13
JPY0949	R002414023	7455-0	26/11/2013	85,13
JPY1046	P001084019	6050-3	21/11/2013	191,54
JPY1495	P001669637	6050-1	04/12/2013	191,54
JPY1966	F001094198	6050-3	04/12/2013	191,54
JPY2017	F001094423	6050-3	06/12/2013	191,54
JPY2177	P001819886	5452-1	30/11/2013	127,69
JPY2179	P001841544	5568-0	02/12/2013	127,69
JPY2764	P001833929	5622-2	14/11/2013	53,21
JPY2928	R002418017	7455-0	02/12/2013	85,13
JPY3071	F001096657	6050-3	07/12/2013	191,54
JPY3141	R002413616	7455-0	26/11/2013	85,13
JPY3223	F001094002	6050-3	05/12/2013	191,54
JPY4589	F001098845	6050-3	10/12/2013	191,54
JPY5436	R002414483	7455-0	27/11/2013	85,13
JPY5723	P001826386	5738-0	09/12/2013	191,54
JPY6099	R002413582	7455-0	27/11/2013	85,13
JPY6162	R002415301	7455-0	28/11/2013	85,13
JPY6210	F001074745	6050-3	10/11/2013	191,54
JPY6214	R002422307	7455-0	07/12/2013	85,13
JPY6273	P001819288	7366-2	26/11/2013	85,13
JPY6299	P001828374	5568-0	14/11/2013	127,69
JPY6371	R002418765	7455-0	03/12/2013	85,13
JPY7133	R002412937	7455-0	24/11/2013	85,13
JPY7554	F001090676	6050-3	30/11/2013	191,54
JPY7704	R002422242	7455-0	06/12/2013	85,13
JPY7723	F001085767	6050-3	23/11/2013	191,54
JPY7844	P001860172	7366-2	07/12/2013	85,13
JPY7984	F001091410	6050-3	01/12/2013	191,54
JPY8081	R002424477	7455-0	11/12/2013	85,13
JPY8198	P001814388	7366-2	08/11/2013	85,13
JPY8340	R002400963	7455-0	13/11/2013	85,13
JPY8362	P001841351	5185-1	03/12/2013	127,69
JPY8421	P001081035	6050-3	19/11/2013	191,54
JPY8654	R002418132	7455-0	02/12/2013	85,13
JPY8843	P001838269	5452-1	03/12/2013	127,69
JPY8910	P001695362	7366-2	15/11/2013	85,13
JPY9208	F001086368	6050-3	25/11/2013	191,54
JPY9298	R002424407	7463-0	11/12/2013	127,69
JPY9441	F001073358	6050-3	10/11/2013	191,54
JPY9905	P001080864	6050-3	17/11/2013	191,54
JPZ0388	R002401017	7455-0	13/11/2013	85,13
JPZ5199	R002421034	7455-0	08/12/2013	85,13
JPZ6446	R002416906	7463-0	01/12/2013	127,69
JPZ6847	F001097973	6050-3	09/12/2013	191,54
JPZ8284	P001825816	5541-2	19/11/2013	53,21
JPZ8436	F001079362	6050-3	15/11/2013	191,54
JPZ8577	F001085344	6050-3	24/11/2013	191,54
JPZ8898	R002410936	7455-0	23/11/2013	85,13
JPZ9170	R002410963	7455-0	24/11/2013	85,13
JPZ9619	R002420257	7455-0	06/12/2013	85,13
JPZ9892	F001085056	6050-3	24/11/2013	191,54
JQA0986	F001086172	6050-3	24/11/2013	191,54
JQA2480	R002412246	7455-0	26/11/2013	85,13
JQA3091	P001835184	5452-6	23/11/2013	127,69
JQA4095	R002400217	7455-0	12/11/2013	85,13
JQA5458	P001842806	5460-0	06/12/2013	85,13
JQA7838	F001072377	6050-3	07/11/2013	191,54
JQB3734	F001095775	6050-3	07/12/2013	191,54
JQB4874	R002417440	7455-0	01/12/2013	85,13
JQB5014	P001081381	6050-3	18/11/2013	191,54
JQB5018	P001821352	7366-2	22/11/2013	85,13
JQB5107	R002409732	7455-0	21/11/2013	85,13
JQB5119	P001815707	5568-0	18/11/2013	127,69
JQB5255	P001858970	5452-6	09/12/2013	127,69
JQB5865	R002424478	7455-0	11/12/2013	85,13
JQB5966	R002413482	7455-0	27/11/2013	85,13
JQB6793	R002424522	7455-0	09/12/2013	85,13
JQB6816	R002416587	7455-0	01/12/2013	85,13
JQB7166	P001091043	6050-3	01/12/2013	191,54
JQB7764	R002424464	7455-0	11/12/2013	85,13
JQB8496	P001817380	5452-1	20/11/2013	127,69
JQB8647	F001098719	6050-3	10/12/2013	191,54
JQB8907	F001091570	6050-3	01/12/2013	191,54
JQB8981	F001085849	6050-3	23/11/2013	191,54
JQB9166	R002401734	7455-0	14/11/2013	85,13
JQC3809	R002409257	7463-0	20/11/2013	127,69
JQD0668	F001069663	6050-3	05/11/2013	191,54
JQD1537	R002398024	7455-0	10/11/2013	85,13
JQD1673	R002424391	7455-0	11/12/2013	85,13
JQD2823	F001084907	6050-3	24/11/2013	191,54
JQD2909	P001077318	6050-3	14/11/2013	191,54
JQD2957	P001827777	5568-0	08/12/2013	127,69
JQD3348	P001846349	5550-0	09/12/2013	85,13
JQD3612	R002411792	7455-0	26/11/2013	85,13
JQD9007	R002422112	7463-0	07/12/2013	127,69
JQD9524	F001072851	6050-3	08/11/2013	191,54

PLACA	AIT	INFRACAO	DATA	VALOR
JQE7718	R002419371	7455-0	05/12/2013	85,13
JQF3883	P001830011	5630-0	26/11/2013	85,13
JQF4288	R002410460	7455-0	24/11/2013	85,13
JQF4891	P001860940	7366-2	09/12/2013	85,13
JQF5150	F001093387	6050-3	03/12/2013	191,54
JQF8561	P001830834	5452-1	05/12/2013	127,69
JQF8561	P001856790	5452-1	05/12/2013	127,69
JQF9497	P001742198	5185-1	02/12/2013	127,69
JQF9533	P001822265	7366-2	05/11/2013	85,13
JQG3328	P001824846	5550-0	25/11/2013	85,13
JQG3541	F001096061	6050-3	08/12/2013	191,54
JQG9358	F001091035	6050-3	01/12/2013	191,54
JQG9375	R002416421	7455-0	02/12/2013	85,13
JQH0048	P001846348	5550-0	09/12/2013	85,13
JQH0364	P001842986	5568-0	25/11/2013	127,69
JQH0619	R002424099	7455-0	10/12/2013	85,13
JQH0655	P001768706	7030-1	04/12/2013	191,54
JQH3814	P001841528	7366-2	27/11/2013	85,13
JQH4572	P001832160	5746-3	20/11/2013	85,13
JQH4690	F001089225	6050-3	28/11/2013	191,54
JQH5927	P001088113	6050-3	26/11/2013	191,54
JQH6633	F001095606	6050-3	04/12/2013	191,54
JQH7049	P001844218	5185-1	28/11/2013	127,69
JQH7229	R002419894	7455-0	05/12/2013	85,13
JQI1816	R002400355	7455-0	13/11/2013	85,13
JQI1816	R002398988	7455-0	13/11/2013	85,13
JQI2273	F001093118	6050-3	03/12/2013	191,54
JQI5035	F001076759	6050-3	13/11/2013	191,54
JQI7964	R002403347	7455-0	15/11/2013	85,13
JQI8521	R002419183	7455-0	06/12/2013	85,13
JQI8894	R002417226	7455-0	01/12/2013	85,13
JQI9841	P001834864	5541-2	25/11/2013	53,21
JQK1355	R002397954	7455-0	10/11/2013	85,13
JQK2307	R002393074	7455-0	06/11/2013	85,13
JQK6761	F001099064	6050-3	10/12/2013	191,54
JQK6812	P001817377	5550-0	20/11/2013	85,13
JQK9448	F001089604	6050-3	28/11/2013	191,54
JQK9935	F001098472	6050-3	10/12/2013	191,54
JQL0284	R002408443	7455-0	20/11/2013	85,13
JQL6079	P001839698	7366-2	05/12/2013	85,13
JQL7414	F001076413	6050-3	12/11/2013	191,54
JQL8114	F001078591	6050-3	15/11/2013	191,54
JQL8756	F001099140	6050-3	10/12/2013	191,54
JQL9126	F001091011	6050-3	01/12/2013	191,54
JQL9126	R002401350	7455-0	14/11/2013	85,13
JQL9879	F001073098	6050-3	10/11/2013	191,54
JQM0167	R002422522	7455-0	07/12/2013	85,13
JQM0204	F001083672	6050-3	20/11/2013	191,54
JQM0238	R002413437	7455-0	26/11/2013	85,13
JQM0415	R002413175	7455-0	27/11/2013	85,13
JQM0422	F001089318	6050-3	27/11/2013	191,54
JQM1437	R002422201	7455-0	07/12/2013	85,13
JQM1871	P001790635	5185-1	05/12/2013	127,69
JQM1958	F001093470	6050-3	03/12/2013	191,54
JQM1996	F001071804	6050-3	08/11/2013	191,54
JQM2698	R002412929	7455-0	24/11/2013	85,13
JQM2760	P001790589	7366-2	25/11/2013	85,13
JQM3658	P001813270	5622-2	22/11/2013	53,21
JQM3737	F001095189	6050-3	06/12/2013	191,54
JQM4154	F001086654	6050-3	24/11/2013	191,54
JQM4618	P001802255	5550-0	10/12/2013	85,13
JQM5330	F001087055	6050-3	26/11/2013	191,54
JQM5649	R002413136	7455-0	24/11/2013	85,13
JQM5855	F001097134	6050-3	08/12/2013	191,54
JQM6204	F001092270	6050-3	02/12/2013	191,54
JQM6509	P001616457	5819-6	26/11/2013	574,61
JQM7082	P001845128	5746-3	02/12/2013	85,13
JQM7193	R002417978	7455-0	02/12/2013	85,13
JQM7397	P001860921	5185-1	09/12/2013	127,69
JQM8054	R002424574	7455-0	11/12/2013	85,13
JQM8211	R002423724	7455-0	09/12/2013	85,13
JQM8384	F001072491	6050-3	08/11/2013	191,54
JQM8971	P001834320	5568-0	10/12/2013	127,69
JQM9382	F001095944	6050-3	07/12/2013	191,54
JQM9431	R002404844	7455-0	17/11/2013	85,13
JQM9670	R002408686	7455-0	23/11/2013	85,13
JQM9674	F001088130	6050-3	27/11/2013	191,54
JQN4763	R002423564	7455-0	09/12/2013	85,13
JQN5368	P001826741	5550-0	19/11/2013	85,13
JQN6110	F001094513	6050-3	04/12/2013	191,54
JQN6189	P001799580	5720-0	21/11/2013	127,69
JQN6514	R002402988	7455-0	17/11/2013	85,13
JQN6941	R002410113	7455-0	24/11/2013	85,13
JQN7203	F001094411	6050-3	04/12/2013	191,54
JQN7776	F001096412	6050-3	07/12/2013	191,54
JQN7991	F001075059	6050-3	12/11/2013	191,54
JQN8036	F001087307	6050-3	25/11/2013	191,54
JQN8729	F001088841	6050-3	27/11/2013	191,54
JQN8859	R002423621	745		



PLACA	AIT	INFRACAO	DATA	VALOR
JQV0740	F001097968	6050-3	09/12/2013	191,54
JQV1016	F001070335	6050-3	07/11/2013	191,54
JQV1505	P001790854	5487-0	27/11/2013	127,69
JQV1557	F001085893	6050-3	24/11/2013	191,54
JQV1987	P001845547	7366-2	03/12/2013	85,13
JQV2383	P001840755	5550-0	25/11/2013	85,13
JQV2394	P001831943	5185-1	26/11/2013	127,69
JQV2429	R002423952	7455-0	10/12/2013	85,13
JQV2507	R002409440	7455-0	21/11/2013	85,13
JQV2517	R002406292	7455-0	17/11/2013	85,13
JQV3022	R002393611	7455-0	05/11/2013	85,13
JQV3051	P001804563	5452-5	09/12/2013	127,69
JQV3151	F001096928	6050-3	08/12/2013	191,54
JQV3659	P001840247	5452-1	02/12/2013	127,69
JQV3660	P001823044	5541-2	14/11/2013	53,21
JQV3748	F001080805	6050-3	17/11/2013	191,54
JQV3918	P001790759	5185-1	22/11/2013	127,69
JQV4056	P001845223	5185-1	07/12/2013	127,69
JQV4353	R002410840	7455-0	23/11/2013	85,13
JQV4426	R002421493	7455-0	08/12/2013	85,13
JQV4498	F001080867	6050-3	17/11/2013	191,54
JQV4596	F001085133	6050-3	23/11/2013	191,54
JQV4868	P001826907	5541-2	04/12/2013	53,21
JQV5226	R002420849	7455-0	06/12/2013	85,13
JQV5301	F001098917	6050-3	10/12/2013	191,54
JQV5364	R002419605	7455-0	05/12/2013	85,13
JQV5569	R002424380	7455-0	11/12/2013	85,13
JQV5828	F001084324	6050-3	21/11/2013	191,54
JQV5937	R002417421	7455-0	01/12/2013	85,13
JQV6135	P001858947	5452-1	09/12/2013	127,69
JQV6211	F001090099	6050-3	30/11/2013	191,54
JQV6247	P001860182	5185-1	07/12/2013	127,69
JQV6416	R002411042	7455-0	24/11/2013	85,13
JQV6666	F001091384	6050-3	30/11/2013	191,54
JQV6894	R002394284	7455-0	07/11/2013	85,13
JQV7052	F001097338	6050-3	08/12/2013	191,54
JQV7192	R002422198	7463-0	06/12/2013	127,69
JQV7245	F001094155	6050-3	06/12/2013	191,54
JQV8125	R002416894	7455-0	01/12/2013	85,13
JQV8230	R002421554	7455-0	08/12/2013	85,13
JQV8256	R002417916	7455-0	03/12/2013	85,13
JQV8430	P001702294	5622-2	27/11/2013	53,21
JQV8688	F001082305	6050-3	18/11/2013	191,54
JQV8689	R002424424	7455-0	11/12/2013	85,13
JQV9310	R002420133	7455-0	04/12/2013	85,13
JQV9345	F001095041	6050-3	04/12/2013	191,54
JQV9434	P001813297	5630-0	21/11/2013	85,13
JQV9885	R002419118	7455-0	05/12/2013	85,13
JQV9885	F001083277	6050-3	21/11/2013	191,54
JQW0918	P001786186	5185-1	12/11/2013	127,69
JQW0990	R002424486	7455-0	11/12/2013	85,13
JQW1275	P001834735	5452-1	14/11/2013	127,69
JQW1620	P001856397	5185-1	10/12/2013	127,69
JQW3553	R002402853	7455-0	15/11/2013	85,13
JQW5433	P001860924	5185-1	09/12/2013	127,69
JQW5523	R002409310	7455-0	20/11/2013	85,13
JQW7353	F001093682	6050-3	05/12/2013	191,54
JQW7481	F001086936	6050-3	26/11/2013	191,54
JQW7960	F001086655	6050-3	24/11/2013	191,54
JQW8714	F001098155	6050-3	09/12/2013	191,54
JQX0106	R002421660	7455-0	07/12/2013	85,13
JQX0208	F001081682	6050-3	19/11/2013	191,54
JQX0287	P001826596	5541-2	26/11/2013	53,21
JQX0616	R002424297	7455-0	10/12/2013	85,13
JQX0651	R002424479	7455-0	11/12/2013	85,13
JQX0701	P001450227	7366-2	19/11/2013	85,13
JQX0711	R002413556	7455-0	27/11/2013	85,13
JQX1064	R002400242	7455-0	12/11/2013	85,13
JQX1478	F001075039	6050-3	12/11/2013	191,54
JQX1547	F001098640	6050-3	10/12/2013	191,54
JQX1697	F001097395	6050-3	08/12/2013	191,54
JQX2093	F001096397	6050-3	07/12/2013	191,54
JQX2227	P001770391	7366-2	27/11/2013	85,13
JQX2256	R002412777	7455-0	25/11/2013	85,13
JQX2482	F001086670	6050-3	24/11/2013	191,54
JQX2849	F001090331	6050-3	30/11/2013	191,54
JQX3138	P001818739	5541-2	25/11/2013	53,21
JQX3322	P001854709	7366-2	05/12/2013	85,13
JQX4044	F001098910	6050-3	10/12/2013	191,54
JQX4910	R002423388	7463-0	09/12/2013	127,69
JQX4972	F001079646	6050-3	17/11/2013	191,54
JQX5373	F001081961	6050-3	19/11/2013	191,54
JQX5571	R002408880	7455-0	21/11/2013	85,13
JQX5734	R002397102	7455-0	10/11/2013	85,13
JQX5742	F001098853	6050-3	10/12/2013	191,54
JQX5916	F001096950	6050-3	08/12/2013	191,54
JQX6010	R002424440	7455-0	11/12/2013	85,13
JQX6103	P001094054	6050-3	06/12/2013	191,54
JQX6105	P001720873	5185-1	04/12/2013	127,69
JQX6143	F001092253	6050-3	02/12/2013	191,54
JQX6215	F001097669	6050-3	08/12/2013	191,54
JQX6260	R002411296	7455-0	24/11/2013	85,13
JQX6469	P001861697	5185-1	06/12/2013	127,69

PLACA	AIT	INFRACAO	DATA	VALOR
JQX7015	F001087089	6050-3	24/11/2013	191,54
JQX7913	F001087932	6050-3	26/11/2013	191,54
JQX8482	R002412675	7455-0	26/11/2013	85,13
JQX8482	F001096563	6050-3	07/12/2013	191,54
JQX8494	F001088800	6050-3	27/11/2013	191,54
JQX8600	F001094505	6050-3	06/12/2013	191,54
JQX8887	F001082543	6050-3	18/11/2013	191,54
JQX8887	P001816260	7366-2	18/11/2013	85,13
JQX8887	P001823108	7366-2	20/11/2013	85,13
JQX8998	P001700730	5835-0	07/12/2013	127,69
JQX9686	F001084129	6050-3	21/11/2013	191,54
JQX9864	R002411559	7455-0	25/11/2013	85,13
JQX9920	F001085979	6050-3	23/11/2013	191,54
JQX9964	F001088774	6050-3	27/11/2013	191,54
JQY0136	R002407599	7455-0	19/11/2013	85,13
JQY0304	P001861685	5185-1	04/12/2013	127,69
JQY0423	R002424560	7455-0	11/12/2013	85,13
JQY0423	R002420560	7455-0	04/12/2013	85,13
JQY0469	R002417652	7455-0	01/12/2013	85,13
JQY0548	F001097249	6050-3	08/12/2013	191,54
JQY0666	P001683020	7366-2	25/11/2013	85,13
JQY0798	F001075569	6050-3	12/11/2013	191,54
JQY0894	F001087658	6050-3	25/11/2013	191,54
JQY1063	R002424021	7455-0	10/12/2013	85,13
JQY1072	F001088968	6050-3	28/11/2013	191,54
JQY1134	F001087746	6050-3	24/11/2013	191,54
JQY1615	P001826822	5452-1	25/11/2013	127,69
JQY1687	P001843186	5185-1	10/12/2013	127,69
JQY2102	F001089076	6050-3	28/11/2013	191,54
JQY3160	R002417400	7455-0	01/12/2013	85,13
JQY3175	R002423567	7471-0	09/12/2013	574,61
JQY3198	R002409856	7455-0	24/11/2013	85,13
JQY3295	P001830046	5550-0	09/12/2013	85,13
JQY3475	F001077496	6050-3	13/11/2013	191,54
JQY3855	R002420445	7455-0	05/12/2013	85,13
JQY4256	F001093769	6050-3	05/12/2013	191,54
JQY4647	F001090369	6050-3	30/11/2013	191,54
JQY4914	R002404806	7455-0	16/11/2013	85,13
JQY5776	R002401228	7455-0	14/11/2013	85,13
JQY6011	F001084772	6050-3	23/11/2013	191,54
JQY6850	R002409956	7455-0	23/11/2013	85,13
JQY6971	R002415146	7455-0	30/11/2013	85,13
JQY7107	F001092864	6050-3	02/12/2013	191,54
JQY7692	R002411667	7455-0	24/11/2013	85,13
JQY8060	F001080356	6050-3	16/11/2013	191,54
JQY8721	P001756285	5452-1	09/12/2013	127,69
JQY9481	F001085587	6050-3	23/11/2013	191,54
JQY9648	F001077788	6050-3	13/11/2013	191,54
JQY9651	P001856230	5452-1	05/12/2013	127,69
JQZ0931	R002423876	7455-0	10/12/2013	85,13
JQZ0485	F001086651	6050-3	24/11/2013	191,54
JQZ0526	F001095650	6050-3	07/12/2013	191,54
JQZ0606	R002424419	7455-0	11/12/2013	85,13
JQZ0885	R002396821	7455-0	10/11/2013	85,13
JQZ1199	F001070055	6050-3	05/11/2013	191,54
JQZ2260	R002422183	7455-0	08/12/2013	85,13
JQZ2400	R002410763	7455-0	24/11/2013	85,13
JQZ3084	R002419861	7455-0	04/12/2013	85,13
JQZ3346	P001772200	5550-0	10/12/2013	85,13
JQZ3543	R002408806	7455-0	20/11/2013	85,13
JQZ3590	P001824587	5452-1	02/12/2013	127,69
JQZ3600	R002403959	7463-0	15/11/2013	127,69
JQZ4188	R002398600	7455-0	10/11/2013	85,13
JQZ4307	R002412139	7455-0	26/11/2013	85,13
JQZ4686	R002396666	7455-0	10/11/2013	85,13
JQZ4884	F001072125	6050-3	07/11/2013	191,54
JQZ5240	R002408490	7463-0	20/11/2013	127,69
JQZ5488	R002399928	7455-0	12/11/2013	85,13
JQZ5543	P001836698	5185-1	25/11/2013	127,69
JQZ5713	P001837411	5185-1	19/11/2013	127,69
JQZ5778	F001087986	5673-2	26/11/2013	85,13
JQZ5937	F001078202	6050-3	14/11/2013	191,54
JQZ6325	R002408340	7455-0	20/11/2013	85,13
JQZ6448	R002395364	7455-0	09/11/2013	85,13
JQZ6901	P001791531	5185-1	08/11/2013	127,69
JQZ6950	R002417155	7463-0	01/12/2013	127,69
JQZ7216	R002424374	7455-0	11/12/2013	85,13
JQZ7503	R002405799	7455-0	17/11/2013	85,13
JQZ7760	R002413390	7455-0	26/11/2013	85,13
JQZ7919	R002411894	7455-0	25/11/2013	85,13
JQZ9133	R002419064	7455-0	05/12/2013	85,13
JQZ9184	R002417957	7463-0	03/12/2013	127,69
JQZ9316	P001846492	5550-0	05/12/2013	85,13
JRA0004	F001085536	6050-3	23/11/2013	191,54
JRA0808	R002407873	7455-0	20/11/2013	85,13
JRA1169	F001082676	6050-3	18/11/2013	191,54
JRA1587	P001835046	5452-1	18/11/2013	127,69
JRA1762	F001098756			

PLACA	AIT	INFRACAO	DATA	VALOR
JRF7267	P001843172	5550-0	30/11/2013	85,13
JRE9201	R002406845	7463-0	19/11/2013	127,69
JRF0142	R002411550	7455-0	24/11/2013	85,13
JRF0370	P001829703	5185-1	19/11/2013	127,69
JRF0891	P001771979	6050-1	06/12/2013	191,54
JRF2353	R002409344	7455-0	21/11/2013	85,13
JRF3795	P001691838	5550-0	28/11/2013	85,13
JRF4312	F001089783	6050-3	28/11/2013	191,54
JRF4469	R002406242	7455-0	17/11/2013	85,13
JRF5544	R002399615	7455-0	12/11/2013	85,13
JRF5701	F001095233	6050-3	05/12/2013	191,54
JRF6904	F001088546	6050-3	26/11/2013	191,54
JRF7426	R002397516	7455-0	10/11/2013	85,13
JRF9206	P001846445	7366-2	29/11/2013	85,13
JRF9344	R002399937	7455-0	13/11/2013	85,13
JRG0618	F001093284	6050-3	03/12/2013	191,54
JRG0922	P001820988	5550-0	11/11/2013	85,13
JRG1003	P001830373	5185-1	11/11/2013	127,69
JRG1305	P001817775	5452-1	04/12/2013	127,69
JRG1673	F001092907	6050-3	02/12/2013	191,54
JRG2042	F001096520	5673-2	06/12/2013	85,13
JRG2384	P001790799	5622-1	26/11/2013	53,21
JRG2466	P001839617	7366-2	22/11/2013	85,13
JRG4091	R002423618	7455-0	09/12/2013	85,13
JRG4108	R002424545	7455-0	11/12/2013	85,13
JRG4419	R002424596	7463-0	11/12/2013	127,69
JRG4779	R002412297	7455-0	25/11/2013	85,13
JRG4799	R002416784	7455-0	01/12/2013	85,13
JRG4799	R002422943	7455-0	08/12/2013	85,13
JRG5055	R002408418	7455-0	21/11/2013	85,13
JRG5584	P001531823	5592-0	13/11/2013	85,13
JRG5834	R002414422	7455-0	27/11/2013	85,13
JRG6375	R002412772	7455-0	25/11/2013	85,13
JRG7417	P001826440	5185-1	25/11/2013	127,69
JRG7925	R002422753	7455-0	08/12/2013	85,13
JRG8008	F001079906	6050-3	17/11/2013	191,54
JRG8438	F001085810	6050-3	23/11/2013	191,54
JRG8625	F001099220	6050-3	10/12/2013	191,54
JRG9604	P001846067	5541-2	02/12/2013	53,21
JRH0522	P001083269	6050-3	21/11/2013	191,54
JRH0991	R002419203	7455-0	05/12/2013	85,13
JRH1091	R002408942	7455-0	23/11/2013	85,13
JRH1173	F001074429	6050-3	10/11/2013	191,54
JRH1871	F001084945	6050-3	24/11/2013	191,54
JRH1885	R002420924	7455-0	07/12/2013	85,13
JRH2115	F001089630	6050-3	27/11/2013	191,54
JRH2847	F001081416	6050-3	18/11/2013	191,54
JRH3047	F001090951	6050-3	01/12/2013	191,54
JRH3525	P001855441	5550-0	04/12/2013	85,13
JRH3641	R002395100	7455-0	08/11/2013	85,13
JRH4817	P001614838	5185-1	23/11/2013	127,69
JRH4871	F001075834	6050-3	12/11/2013	191,54
JRH5746	R002404043	7455-0	15/11/2013	85,13
JRH7006	F001078271	5673-2	13/11/2013	85,13
JRH8026	P001845117	7366-2	30/11/2013	85,13
JRH8479	R002422211	7455-0	07/12/2013	85,13
JRH9900	P001841170	5185-1	30/11/2013	127,69
JRI0502	F001089633	6050-3	27/11/2013	191,54
JRI1348	P001827041	5541-2	26/11/2013	53,21
JRI1894	F001075156	6050-3	11/11/2013	191,54
JRI2699	P001844848	5550-0	28/11/2013	85,13
JRI3516	P001828206	5550-0	12/11/2013	85,13
JRI4025	R002395616	7455-0	09/11/2013	85,13
JRI4208	P001815327	5541-1	26/11/2013	53,21
JRI4900	R002401772	7455-0	15/11/2013	85,13
JRI5373	P001588636	5452-1	27/11/2013	127,69
JRI5645	R002415509	7455-0	30/11/2013	85,13
JRI5678	P001827683	5185-1	07/12/2013	127,69
JRI6733	R002414875	7455-0	30/11/2013	85,13
JRI7303	P001845412	5185-1	28/11/2013	127,69
JRI7398	F001098228	6050-3	09/12/2013	191,54
JRI8700	F001074388	6050-3	10/11/2013	191,54
JRI9602	R002415403	7455-0	30/11/2013	85,13
JRI9633	P001613779	5819-6	02/12/2013	574,61
JRI9745	F001084251	6050-3	20/11/2013	191,54
JRI9869	F001071487	6050-3	07/11/2013	191,54
JRI0162	F001087930	6050-3	27/11/2013	191,54
JRI0162	F001088289	6050-3	27/11/2013	191,54
JRI0565	P001846304	5452-1	04/12/2013	127,69
JRI1255	F001084605	6050-3	20/11/2013	191,54
JRI1773	P001700598	5622-2	29/11/2013	53,21
JRI2047	R002423252	7455-0	08/12/2013	85,13
JRI2448	F001097865	6050-3	09/12/2013	191,54
JRI3020	R002423939	7455-0	10/12/2013	85,13
JRI3102	R002417796	7455-0	02/12/2013	85,13
JRI3849	P001830009	5630-0	26/11/2013	85,13
JRI4011	R002422032	7455-0	07/12/2013	85,13
JRI4833	R002423498	7455-0	09/12/2013	85,13
JRI4997	F001092451	6050-3	02/12/2013	191,54
JRI5848	P001770385	5452-1	27/11/2013	127,69
JRI6858	R002405185	7455-0	17/11/2013	85,13
JRI6877	R002423030	7455-0	08/12/2013	85,13
JRI7621	R002416261	7455-0	01/12/2013	85,13

PLACA	AIT	INFRACAO	DATA	VALOR
JRJ7686	F001096853	6050-3	07/12/2013	191,54
JRJ8100	F001083881	6050-3	20/11/2013	191,54
JRJ9270	R002424401	7455-0	11/12/2013	85,13
JRK0928	F001096043	6050-3	07/12/2013	191,54
JRK1036	F001086905	6050-3	24/11/2013	191,54
JRK1873	F001082109	6050-3	18/11/2013	191,54
JRK1980	R002416753	7455-0	01/12/2013	85,13
JRK2294	P001846522	5550-0	03/12/2013	85,13
JRK2893	R002416211	7455-0	02/12/2013	85,13
JRK3387	R002409447	7455-0	23/11/2013	85,13
JRK3438	F001094310	6050-3	04/12/2013	191,54
JRK4062	R002422775	7455-0	08/12/2013	85,13
JRK4303	P001813319	5673-1	25/11/2013	85,13
JRK5556	R002416700	7455-0	01/12/2013	85,13
JRK5668	F001091242	6050-3	01/12/2013	191,54
JRK6391	F001096736	6050-3	06/12/2013	191,54
JRK6432	F001086973	6050-3	25/11/2013	191,54
JRK7762	F001076360	6050-3	12/11/2013	191,54
JRK7766	R002415956	7455-0	01/12/2013	85,13
JRK8250	P001827286	5541-2	03/12/2013	53,21
JRK8495	F001083997	6050-3	20/11/2013	191,54
JRK8529	R002393751	7455-0	05/11/2013	85,13
JRL1998	F001093292	6050-3	03/12/2013	191,54
JRL2065	F001079941	6050-3	17/11/2013	191,54
JRL2653	F001092346	6050-3	03/12/2013	191,54
JRL3175	F001098885	6050-3	10/12/2013	191,54
JRL3753	P001838499	5509-0	05/12/2013	85,13
JRL3800	R002416007	7455-0	01/12/2013	85,13
JRL4574	F001098529	6050-3	10/12/2013	191,54
JRL4667	F001091740	6050-3	01/12/2013	191,54
JRL4825	F001093979	6050-3	05/12/2013	191,54
JRL4825	R002414810	7463-0	30/11/2013	127,69
JRL4872	P001859982	7366-2	07/12/2013	85,13
JRL5773	F001086311	6050-3	24/11/2013	191,54
JRL5882	F001094752	6050-3	06/12/2013	191,54
JRL6204	P001838224	7366-2	26/11/2013	85,13
JRL7299	P001813305	5568-0	25/11/2013	127,69
JRL7704	P001839044	7366-2	24/11/2013	85,13
JRL7721	P001834276	7366-2	28/11/2013	85,13
JRL8827	P001841336	5185-1	02/12/2013	127,69
JRL9205	R002415716	7455-0	28/11/2013	85,13
JRL9781	P001847248	5541-2	28/11/2013	53,21
JRM1036	F001084207	6050-3	21/11/2013	191,54
JRM1855	F001094940	6050-3	05/12/2013	191,54
JRM2188	R002398176	7455-0	10/11/2013	85,13
JRM2456	F001093183	6050-3	03/12/2013	191,54
JRM2629	F001094730	6050-3	04/12/2013	191,54
JRM3519	F001086916	6050-3	26/11/2013	191,54
JRM3683	P001835931	5452-5	27/11/2013	127,69
JRM3716	P001812805	5665-0	15/11/2013	85,13
JRM4416	R002417890	7455-0	02/12/2013	85,13
JRM4528	F001094814	6050-3	04/12/2013	191,54
JRM5270	F001070193	6050-3	05/11/2013	191,54
JRM5605	R002420312	7455-0	06/12/2013	85,13
JRM6193	R002415536	7455-0	30/11/2013	85,13
JRM7066	R002420883	7455-0	07/12/2013	85,13
JRM8723	P001860725	5568-0	08/12/2013	127,69
JRM9386	R002423175	7455-0	08/12/2013	85,13
JRN0422	P001861702	7366-2	06/12/2013	85,13
JRN0019	P001842140	5452-1	02/12/2013	127,69
JRN0124	R002424366	7455-0	11/12/2013	85,13
JRN0277	F001096661	6050-3	07/12/2013	191,54
JRN1357	R002411306	7455-0	23/11/2013	85,13
JRN1868	R002415704	7455-0	30/11/2013	85,13
JRN2012	F001084389	6050-3	21/11/2013	191,54
JRN3941	R002414016	7455-0	27/11/2013	85,13
JRN4003	F001069741	6050-3	06/11/2013	191,54
JRN4798	P001831959	5185-1	03/12/2013	127,69
JRN5193	F001085472	6050-3	23/11/2013	191,54
JRN6264	F001090109	6050-3	30/11/2013	191,54
JRN6548	R002393586	7455-0	07/11/2013	85,13
JRN7167	R002399903	7455-0	12/11/2013	85,13
JRN7944	R002422863	7455-0	08/12/2013	85,13
JRN8337	F001097943	6050-3	09/12/2013	191,54
JRN8570	R002408856	7455-0	21/11/2013	85,13
JRN9246	R002409837	7455-0	24/11/2013	85,13
JRN9848	P001818768	5550-0	11/11/2013	85,13
JRN9886	R002417919	7455-0	02/12/2013	85,13
JRN9953	P001826846	5541-2	25/11/2013	53,21
JRO1167	F001094182	6050-3	05/12/2013	191,54
JRO1470	R002424504	7455-0	11/12/2013	85,13
JRO1821	F001072727	6050-3	08/11/2013	191,54
JRO2171	F001090353	6050-3	30/11/2013	191,54
JRO2831	R002408180	7455-0	19/11/2013	85,13
JRO3492	P001836606	5541-2	23/11/2013	53,21
JRO5460	P001833748	7366-2	21/11/2013	85,13
JRO6213	R002412323	7455-0	24/11/2013	85,13
JRO6317	P001859667	7366-2	06/12/2013	85,13
JRO7766	R002417287	7455-0	01/12/2013	85,13
JRO8052	R002412258	7455-0	25/11/2013	85,13
JRO98				



PLACA	AIT	INFRACAO	DATA	VALOR
JRT4110	R002408734	7455-0	20/11/2013	85,13
JRT4221	P001700534	5550-0	05/12/2013	85,13
JRT4536	R002422438	7455-0	08/12/2013	85,13
JRT5054	P001802274	5410-0	10/12/2013	85,13
JRT5904	F001092282	6050-3	03/12/2013	191,54
JRT6161	F001084046	6050-3	23/11/2013	191,54
JRT7432	P001704273	5410-0	25/11/2013	85,13
JRT7519	R002412168	7455-0	26/11/2013	85,13
JRT7917	P001836135	5452-1	25/11/2013	127,69
JRT8342	R002401317	7455-0	13/11/2013	85,13
JRT8611	R002410019	7455-0	24/11/2013	85,13
JRT8951	R002398244	7463-0	10/11/2013	127,69
JRT9510	P001835875	7366-2	03/12/2013	85,13
JRT9632	R002424497	7455-0	11/12/2013	85,13
JRT9632	R002424525	7455-0	11/12/2013	85,13
JRT9778	R002414659	7455-0	30/11/2013	85,13
JRT9795	R002408894	7463-0	21/11/2013	127,69
JRT9947	P001826684	5185-1	08/12/2013	127,69
JRU0032	F001097443	6050-3	08/12/2013	191,54
JRU0577	F001070056	6050-3	05/11/2013	191,54
JRU1011	R002405809	7455-0	17/11/2013	85,13
JRU2906	P001845054	5568-0	07/12/2013	127,69
JRU4156	R002416032	7455-0	02/12/2013	85,13
JRU4888	P001811379	5550-0	30/11/2013	85,13
JRU5219	F001083363	6050-3	20/11/2013	191,54
JRU5630	F001096182	6050-3	07/12/2013	191,54
JRU6038	R002413161	7455-0	26/11/2013	85,13
JRU7401	P001804622	5550-0	03/12/2013	85,13
JRU7886	R002424562	7455-0	11/12/2013	85,13
JRU8086	F001087283	5673-2	26/11/2013	85,13
JRU8141	P001823572	5550-0	06/11/2013	85,13
JRU8247	P001847200	5550-0	09/12/2013	85,13
JRU8886	R002395707	7455-0	08/11/2013	85,13
JRU9228	P001803309	5835-0	09/11/2013	127,69
JRU9576	F001075934	6050-3	12/11/2013	191,54
JRU9963	R002423254	7455-0	08/12/2013	85,13
JRV0095	F001086849	6050-3	24/11/2013	191,54
JRV2053	R002412037	7455-0	24/11/2013	85,13
JRV2657	F001090386	6050-3	30/11/2013	191,54
JRV4326	P001835833	5550-0	30/11/2013	85,13
JRV4427	F001071681	6050-3	08/11/2013	191,54
JRV4530	F001091390	6050-3	01/12/2013	191,54
JRV4560	R002400486	7455-0	11/11/2013	85,13
JRV5399	F001080447	6050-3	16/11/2013	191,54
JRV5875	F001071603	6050-3	07/11/2013	191,54
JRV6021	P001860817	5991-0	09/12/2013	191,54
JRV6556	F001084244	6050-3	21/11/2013	191,54
JRV7264	F001083894	6050-3	20/11/2013	191,54
JRV7355	F001095208	6050-3	04/12/2013	191,54
JRV8080	F001079821	6050-3	17/11/2013	191,54
JRV8792	F001091792	6050-3	01/12/2013	191,54
JRV9187	R002416263	7455-0	01/12/2013	85,13
JRV9872	P001821837	5550-0	11/11/2013	85,13
JRW0619	R002405377	7455-0	17/11/2013	85,13
JRW0822	R002400598	7455-0	12/11/2013	85,13
JRW1256	F001081397	6050-3	18/11/2013	191,54
JRW1383	P001615406	5452-1	23/11/2013	127,69
JRW2330	R002395500	7455-0	08/11/2013	85,13
JRW2968	F001093711	6050-3	06/12/2013	191,54
JRW3789	P001839781	5185-1	29/11/2013	127,69
JRW3874	P001096468	6050-3	07/12/2013	191,54
JRW4220	R002414603	7455-0	28/11/2013	85,13
JRW4424	R002408492	7455-0	20/11/2013	85,13
JRW4759	P001822565	5185-1	13/11/2013	127,69
JRW4858	F001095858	6050-3	06/12/2013	191,54
JRW4933	F001083843	6050-3	21/11/2013	191,54
JRW5202	P001830305	5452-1	11/11/2013	127,69
JRW5257	R002414711	7455-0	30/11/2013	85,13
JRW6548	R002413927	7455-0	26/11/2013	85,13
JRW6886	R002424582	7455-0	11/12/2013	85,13
JRW6939	F001092552	6050-3	02/12/2013	191,54
JRW6941	R002423186	7455-0	08/12/2013	85,13
JRW6941	F001089599	6050-3	27/11/2013	191,54
JRW7367	F001088520	6050-3	27/11/2013	191,54
JRW7888	R002418531	7455-0	02/12/2013	85,13
JRW8182	F001083732	6050-3	21/11/2013	191,54
JRW8845	P001815832	5568-0	11/11/2013	127,69
JRW8934	P001838238	5452-1	27/11/2013	127,69
JRX0123	R002409211	7455-0	21/11/2013	85,13
JRX0432	R002414136	7455-0	28/11/2013	85,13
JRX0910	R002400001	7455-0	11/11/2013	85,13
JRX1040	P001841315	5185-1	30/11/2013	127,69
JRX1326	P001834260	7366-2	21/11/2013	85,13
JRX2700	F001084376	6050-3	21/11/2013	191,54
JRX3109	F001085800	6050-3	23/11/2013	191,54
JRX3528	F001076017	6050-3	11/11/2013	191,54
JRX4369	F001084544	6050-3	21/11/2013	191,54
JRX4501	F001098490	6050-3	10/12/2013	191,54
JRX4630	F001070180	6050-3	06/11/2013	191,54
JRX4652	R002401637	7455-0	13/11/2013	85,13
JRX4728	R002417727	7455-0	01/12/2013	85,13
JRX5750	P001842955	5487-0	01/12/2013	127,69
JRX5899	R002409284	7455-0	23/11/2013	85,13

PLACA	AIT	INFRACAO	DATA	VALOR
JRX6875	R002421622	7455-0	07/12/2013	85,13
JRX8073	P001714488	7030-1	07/12/2013	191,54
JRX8655	R002414438	7455-0	27/11/2013	85,13
JRX9667	R002394625	7455-0	07/11/2013	85,13
JRY0505	R002408540	7455-0	23/11/2013	85,13
JRY1014	P001860153	5185-1	06/12/2013	127,69
JRY1410	F001086200	6050-3	24/11/2013	191,54
JRY2341	F001086692	6050-3	25/11/2013	191,54
JRY3057	R002410555	7455-0	23/11/2013	85,13
JRY3264	P001843525	5541-3	28/11/2013	53,21
JRY3276	P001824640	5452-1	29/11/2013	127,69
JRY3534	R002404073	7463-0	15/11/2013	127,69
JRY4520	F001094383	6050-3	05/12/2013	191,54
JRY4807	F001089886	6050-3	28/11/2013	191,54
JRY5152	P001838562	5452-1	05/12/2013	127,69
JRY5162	R002397850	7455-0	10/11/2013	85,13
JRY5828	P001834319	5568-0	10/12/2013	127,69
JRY6414	R002415968	7455-0	01/12/2013	85,13
JRY7087	F001094638	6050-3	05/12/2013	191,54
JRY7203	R002416132	7455-0	02/12/2013	85,13
JRY7262	P001834144	5843-4	26/11/2013	127,69
JRY7388	P001832302	7366-2	12/11/2013	85,13
JRY7685	R002411805	7455-0	25/11/2013	85,13
JRY8907	F001080253	6050-3	16/11/2013	191,54
JRY9069	R002409010	7455-0	21/11/2013	85,13
JRY9158	F001092133	6050-3	02/12/2013	191,54
JRY9181	F001085387	6050-3	23/11/2013	191,54
JRZ1118	P001815994	5738-0	05/11/2013	191,54
JRZ1294	R002423887	7455-0	10/12/2013	85,13
JRZ1385	R002406451	7455-0	17/11/2013	85,13
JRZ2818	R002419754	7455-0	06/12/2013	85,13
JRZ3293	P001854221	5746-3	03/12/2013	85,13
JRZ3704	R002413089	7455-0	25/11/2013	85,13
JRZ3805	P001802254	5452-1	10/12/2013	127,69
JRZ4447	P001846429	5622-2	03/12/2013	53,21
JRZ4906	R002411269	7455-0	24/11/2013	85,13
JRZ5378	R002414336	7455-0	27/11/2013	85,13
JRZ5489	R002422006	7455-0	08/12/2013	85,13
JRZ6402	F001089624	6050-3	27/11/2013	191,54
JRZ6498	F001094252	6050-3	06/12/2013	191,54
JRZ6774	P001072326	6050-1	30/11/2013	191,54
JRZ8875	R002419729	7455-0	05/12/2013	85,13
JRZ8875	R002420807	7463-0	05/12/2013	127,69
JRZ8897	F001071684	6050-3	08/11/2013	191,54
JRZ9123	F001088051	6050-3	26/11/2013	191,54
JSA0035	R002402560	7455-0	13/11/2013	85,13
JSA0185	F001098925	6050-3	10/12/2013	191,54
JSA1291	R002420131	7455-0	04/12/2013	85,13
JSA2835	R002410267	7455-0	24/11/2013	85,13
JSA3848	F001095725	6050-3	07/12/2013	191,54
JSA3855	F001094819	6050-3	05/12/2013	191,54
JSA4172	F001082625	6050-3	19/11/2013	191,54
JSA4281	F001088707	6050-3	26/11/2013	191,54
JSA4560	F001081021	6050-3	18/11/2013	191,54
JSA5132	P001676825	5541-2	21/11/2013	53,21
JSA5337	F001079506	6050-3	15/11/2013	191,54
JSA5714	F001085405	6050-3	24/11/2013	191,54
JSA5766	F001091345	6050-3	01/12/2013	191,54
JSA6299	P001860073	7366-2	09/12/2013	85,13
JSA7095	R002411575	7455-0	25/11/2013	85,13
JSA7427	P001806390	5185-1	28/11/2013	127,69
JSA7467	R002405276	7463-0	17/11/2013	127,69
JSA7590	P001792124	5452-2	11/11/2013	127,69
JSA8141	R002393099	7455-0	06/11/2013	85,13
JSA8664	F001094339	6050-3	05/12/2013	191,54
JSA8896	R002419681	7455-0	06/12/2013	85,13
JSA8896	R002419384	7455-0	06/12/2013	85,13
JSA9424	P001843093	7366-2	28/11/2013	85,13
JSA9661	R002414976	7463-0	30/11/2013	127,69
JSA9721	R002410439	7455-0	24/11/2013	85,13
JSB0169	R002403914	7455-0	15/11/2013	85,13
JSB0219	R002413550	7455-0	27/11/2013	85,13
JSB0982	R002424533	7463-0	11/12/2013	127,69
JSB1396	R002404666	7455-0	16/11/2013	85,13
JSB1581	F001099003	6050-3	10/12/2013	191,54
JSB2652	F001085560	6050-3	23/11/2013	191,54
JSB3245	R002423396	7455-0	09/12/2013	85,13
JSB3833	F001096084	6050-3	07/12/2013	191,54
JSB3962	F001091173	6050-3	01/12/2013	191,54
JSB4082	R002413005	7455-0	25/11/2013	85,13
JSB4320	R002410879	7455-0	23/11/2013	85,13
JSB4484	P001844979	5550-0	04/12/2013	85,13
JSB4587	F001089860	6050-3	28/11/2013	191,54
JSB5025	P001822835	5452-5	03/12/2013	127,69
JSB5268	F001087892	6050-3	26/11/2013	191,54
JSB5268	F001094912	6050-3	05/12/2013	191,54
JSB5824	R002400976	7455-0	13/11/2013	85,13
JSB6454	P001842079	5185-1	27/11/2013	127,69
JSB6913	R002422546	7455-0	08/12/2013	85,13
JSB9116				

PLACA	AIT	INFRACAO	DATA	VALOR
JSG5456	R002423703	7455-0	09/12/2013	85,13
JSG5505	P001845459	7366-2	30/11/2013	85,13
JSG5890	R002418533	7455-0	03/12/2013	85,13
JSG5913	F001087338	6050-3	24/11/2013	191,54
JSG7539	F001098048	6050-3	09/12/2013	191,54
JSG7637	F001088440	6050-3	27/11/2013	191,54
JSG8428	P001822594	7366-2	15/11/2013	85,13
JSG8643	P001841971	5452-1	22/11/2013	127,69
JSG8737	P001790815	5509-0	17/11/2013	85,13
JSG8900	R002420981	7455-0	08/12/2013	85,13
JSG9325	P001825826	7366-2	20/11/2013	85,13
JSG9384	F001093277	6050-3	03/12/2013	191,54
JSG9653	R002412145	7455-0	26/11/2013	85,13
JSH1076	F001072883	6050-3	08/11/2013	191,54
JSH1224	P001838958	5541-2	25/11/2013	53,21
JSH1425	P001817935	5380-0	06/12/2013	85,13
JSH3235	R002410149	7455-0	24/11/2013	85,13
JSH3748	P001843595	5835-0	09/12/2013	127,69
JSH4348	R002417764	7463-0	03/12/2013	127,69
JSH4599	P001842676	5487-0	04/12/2013	127,69
JSH4982	R002393603	7455-0	07/11/2013	85,13
JSH5175	F001091785	6050-3	01/12/2013	191,54
JSH5267	R002418779	7455-0	03/12/2013	85,13
JSH5703	P001832270	7366-2	28/11/2013	85,13
JSH6622	F001094366	5673-2	06/12/2013	85,13
JSH6792	P001819902	5185-1	30/11/2013	127,69
JSH6865	R002419973	7455-0	06/12/2013	85,13
JSH6981	P001789221	5541-2	10/11/2013	53,21
JSH7304	F001084982	6050-3	23/11/2013	191,54
JSH8840	R002402389	7455-0	14/11/2013	85,13
JSH8937	F001073218	6050-3	10/11/2013	191,54
JSH1075	F001073172	6050-3	10/11/2013	191,54
JSH10515	P001817474	5452-1	19/11/2013	127,69
JSH0965	F001078555	6050-3	14/11/2013	191,54
JSH2523	R002419997	7455-0	06/12/2013	85,13
JSH2577	R002409457	7455-0	20/11/2013	85,13
JSH2716	P001597244	5550-0	18/11/2013	85,13
JSH3184	F001089694	6050-3	27/11/2013	191,54
JSH4674	R002403889	7455-0	16/11/2013	85,13
JSH4964	R002410859	7455-0	24/11/2013	85,13
JSH5531	R002401050	7455-0	13/11/2013	85,13
JSH5923	P001802212	6050-1	04/12/2013	191,54
JSH6976	R002402223	7455-0	14/11/2013	85,13
JSH7022	R002423734	7455-0	09/12/2013	85,13
JSH7829	R002413842	7455-0	26/11/2013	85,13
JSH7918	P001790779	5568-0	25/11/2013	127,69
JSH7949	F001070769	6050-3	06/11/2013	191,54
JSH8178	P001846083	5550-0	27/11/2013	85,13
JSH9600	P001834004	7366-2	02/12/2013	85,13
JSH9607	F001098424	6050-3	09/12/2013	191,54
JSH9762	F001093339	6050-3	03/12/2013	191,54
JSH9214	F001092537	6050-3	02/12/2013	191,54
JSH9356	F001084527	6050-3	20/11/2013	191,54
JSH1151	R002413378	7455-0	27/11/2013	85,13
JSH2090	R002414852	7455-0	30/11/2013	85,13
JSH2451	R002418804	7455-0	03/12/2013	85,13
JSH2679	R002406926	7455-0	20/11/2013	85,13
JSH2801	R002407743	7455-0	18/11/2013	85,13
JSH2840	R002411274	7455-0	24/11/2013	85,13
JSH4045	R002413419	7455-0	26/11/2013	85,13
JSH4665	P001839518	5185-1	07/12/2013	127,69
JSH4764	F001093607	6050-3	05/12/2013	191,54
JSH5197	F001098801	6050-3	10/12/2013	191,54
JSH5427	F001084998	6050-3	24/11/2013	191,54
JSH5912	F001085853	6050-3	23/11/2013	191,54
JSH6283	R002424368	7455-0	11/12/2013	85,13
JSH6531	P001791760	5550-0	06/11/2013	85,13
JSH6717	P001821366	7366-2	22/11/2013	85,13
JSH7378	P001808175	5550-0	27/11/2013	85,13
JSH7426	R002397541	7455-0	10/11/2013	85,13
JSH8129	P001838603	6050-1	22/11/2013	191,54
JSH9133	F001095778	6050-3	07/12/2013	191,54
JSH1619	R002408608	7455-0	23/11/2013	85,13
JSH2106	R002421689	7455-0	07/12/2013	85,13
JSH2494	F001085718	6050-3	23/11/2013	191,54
JSH2844	R002407091	7455-0	18/11/2013	85,13
JSH3417	R002420629	7455-0	05/12/2013	85,13
JSH3597	P001770270	5452-1	19/11/2013	127,69
JSH4217	P001093322	6050-3	03/12/2013	191,54
JSH5747	F001077321	6050-3	14/11/2013	191,54
JSH6057	P001790879	7366-2	03/12/2013	85,13
JSH6442	P001819204	5380-0	04/12/2013	85,13
JSH6912	R002399481	7455-0	11/11/2013	85,13
JSH7116	F001093982	6050-3	05/12/2013	191,54
JSH7684	R002413590	7455-0	27/11/2013	85,13
JSH7966	R002410795	7455-0	24/11/2013	85,13
JSH8374	F001098780	6050-3	10/12/2013	191,54
JSH8845	F001086571	6050-3	25/11/2013	191,54
JSH8892	F001093135	6050-3	03/12/2013	191,54
JSH9428	R002411503	7455-0	24/11/2013	85,13
JSH9701	P001791873	7366-2	29/11/2013	85,13
JSH9862	R002407915	7455-0	19/11/2013	85,13
JSL0003	R002416455	7455-0	01/12/2013	85,13

PLACA	AIT	INFRACAO	DATA	VALOR
JSL0021	P001802246	5452-1	10/12/2013	127,69
JSL0161	R002401875	7455-0	14/11/2013	85,13
JSL0261	R002421757	7455-0	07/12/2013	85,13
JSL0374	F001097259	6050-3	08/12/2013	191,54
JSL0455	P001842038	5185-1	25/11/2013	127,69
JSL0512	P001095493	6050-3	04/12/2013	191,54
JSL1604	P001669269	5550-0	16/11/2013	85,13
JSL1611	R002397213	7455-0	10/11/2013	85,13
JSL1767	R002418736	7455-0	03/12/2013	85,13
JSL1781	R002411851	7455-0	24/11/2013	85,13
JSL1813	R002422191	7455-0	06/12/2013	85,13
JSL2039	R0024077185	6050-3	13/11/2013	191,54
JSL3941	R002409924	7455-0	23/11/2013	85,13
JSL4364	F001095853	6050-3	07/12/2013	191,54
JSL5463	F001072445	6050-3	07/11/2013	191,54
JSL5687	R002415655	7455-0	30/11/2013	85,13
JSL5994	R002412789	7455-0	26/11/2013	85,13
JSL6005	P001838543	5452-1	02/12/2013	127,69
JSL6072	F001090561	6050-3	30/11/2013	191,54
JSL6072	R002415585	7463-0	30/11/2013	127,69
JSL6381	P0010860503	6050-3	25/11/2013	191,54
JSL6535	C012317569	5487-0	06/12/2013	127,69
JSL7304	F001097289	6050-3	08/12/2013	191,54
JSL7827	P001800130	6050-3	17/11/2013	191,54
JSL7954	P001791302	5452-1	23/11/2013	127,69
JSL8422	P001828240	5550-0	22/11/2013	85,13
JSL8995	R002424515	7463-0	11/12/2013	127,69
JSL9539	R002409188	7455-0	21/11/2013	85,13
JSL9615	R002409128	7455-0	20/11/2013	85,13
JSM0247	P001813216	7366-2	19/11/2013	85,13
JSM0682	P001854625	7366-2	04/12/2013	85,13
JSM1445	R002419452	7455-0	04/12/2013	85,13
JSM2264	F001091354	6050-3	01/12/2013	191,54
JSM2536	R002424395	7455-0	11/12/2013	85,13
JSM3009	F001082800	6050-3	19/11/2013	191,54
JSM3856	F001091286	6050-3	01/12/2013	191,54
JSM4081	R002410060	7463-0	24/11/2013	127,69
JSM4273	F001086523	6050-3	24/11/2013	191,54
JSM4510	P001792224	7366-2	04/12/2013	85,13
JSM4713	F001087048	6050-3	25/11/2013	191,54
JSM4863	F001095814	6050-3	07/12/2013	191,54
JSM5060	P001839742	5452-1	06/12/2013	127,69
JSM5468	R002402338	7455-0	14/11/2013	85,13
JSM6471	F001077783	6050-3	13/11/2013	191,54
JSM6524	F001085337	6050-3	23/11/2013	191,54
JSM6877	P001813040	5835-0	11/11/2013	127,69
JSM7638	R002410020	7455-0	24/11/2013	85,13
JSM8236	R002413134	7455-0	26/11/2013	85,13
JSM9376	P001854728	6041-1	10/12/2013	127,69
JSM9413	R002412501	7455-0	25/11/2013	85,13
JSM9504	F001089473	6050-3	28/11/2013	191,54
JSM9530	R002417502	7455-0	01/12/2013	85,13
JSM9572	R002412443	7455-0	26/11/2013	85,13
JSN0129	P001846805	5550-0	02/12/2013	85,13
JSN0458	C016029673	5568-0	18/11/2013	127,69
JSN0691	F001072575	6050-3	08/11/2013	191,54
JSN3200	R002424390	7455-0	11/12/2013	85,13
JSN3358	P001811838	5541-2	12/11/2013	53,21
JSN3969	R002408505	7455-0	21/11/2013	85,13
JSN4045	R002424415	7455-0	11/12/2013	85,13
JSN4251	R002422301	7455-0	07/12/2013	85,13
JSN4375	F001080645	6050-3	17/11/2013	191,54
JSN4791	F001085275	5673-2	23/11/2013	85,13
JSN5039	R002416341	7455-0	01/12/2013	85,13
JSN5088	R002420010	7455-0	06/12/2013	85,13
JSN5419	F001088673	6050-3	27/11/2013	191,54
JSN5422	P001854732	7366-2	10/12/2013	85,13
JSN5639	P001831542	5185-1	21/11/2013	127,69
JSN6392	R002395372	7455-0	08/11/2013	85,13
JSN6441	F001077024	6050-3	13/11/2013	191,54
JSN6660	R002406804	7455-0	19/11/2013	85,13
JSN6757	R002418542	7455-0	02/12/2013	85,13
JSN6927	R002397861	7455-0	10/11/2013	85,13
JSN6940	F001096491	6050-3	07/12/2013	191,54
JSN7508	R002415511	7455-0	30/11/2013	85,13
JSN7551	P001750568	5452-1	06/11/2013	127,69
JSN8111	F001074666	6050-3	10/11/2013	191,54
JSN8118	F001093408	6050-3	03/12/2013	191,54
JSN8770	P001846302	5452-1	04/12/2013	127,69
JSN8809	R002412765	7455-0	25/11/2013	85,13
JSN8809	R002404878	7455-0	17/11/2013	85,13
JSN9549	R002424244	7455-0	10/12/2013	85,13
JSN9571	P001823212	5568-0	18/11/2013	127,69
JSN9588	P001806961	5550-0	22/11/2013	85,13
JSO1249	P001845948	7366-2	29/11/2013	85,13
JSO1521	R002418273	7455-0	02/12/2013	85,13
JSO2614	R002423504	7455-0	10/12/2013	85,13
JSO2656	P001854231	5185-1	04/12/2013	127,69
JSO2888	F001096385	6050-3	07/12/2013	191,54
JSO3041	P001854459	7366-2	04/12/2013	85,13
JSO4				



PLACA	AIT	INFRACAO	DATA	VALOR
JSR5381	F001096628	6050-3	07/12/2013	191,54
JSR5457	P001786195	5550-0	18/11/2013	85,13
JSR5571	R002410801	7455-0	24/11/2013	85,13
JSR5737	R002418082	7455-0	02/12/2013	85,13
JSR5852	F001098562	6050-3	10/12/2013	191,54
JSR6299	P001858973	5550-0	09/12/2013	85,13
JSR7483	F001084104	6050-3	21/11/2013	191,54
JSR7578	F001085290	6050-3	23/11/2013	191,54
JSR7663	R002417183	7455-0	01/12/2013	85,13
JSR8943	F001083850	6050-3	21/11/2013	191,54
JSR9189	P001702286	5541-3	25/11/2013	53,21
JSS0086	F001091504	6050-3	01/12/2013	191,54
JSS0207	R002418404	7455-0	02/12/2013	85,13
JSS0589	R002398029	7455-0	10/11/2013	85,13
JSS1136	F001073669	6050-3	10/11/2013	191,54
JSS1196	F001098698	6050-3	10/12/2013	191,54
JSS1786	R002412020	7455-0	24/11/2013	85,13
JSS3325	R002396686	7455-0	10/11/2013	85,13
JSS3358	P001309428	5550-0	20/11/2013	85,13
JSS3445	P001714320	5550-0	18/11/2013	85,13
JSS3968	R002414916	7455-0	30/11/2013	85,13
JSS4748	P001847752	5185-1	06/12/2013	127,69
JSS4812	R002410861	7455-0	24/11/2013	85,13
JSS4888	P001814983	7366-2	03/12/2013	85,13
JSS5285	R002424534	7455-0	11/12/2013	85,13
JSS5982	F001086185	6050-3	25/11/2013	191,54
JSS6606	F001073673	6050-3	10/11/2013	191,54
JSS7256	P001841814	7366-2	30/11/2013	85,13
JSS7294	P001860125	5452-1	06/12/2013	127,69
JSS7372	F001099066	6050-3	10/12/2013	191,54
JSS8027	P001839620	5207-0	28/11/2013	53,21
JSS8506	F001095269	6050-3	05/12/2013	191,54
JSS8568	R002424542	7455-0	11/12/2013	85,13
JSS9609	R002401880	7455-0	14/11/2013	85,13
JST0738	F001091762	6050-3	01/12/2013	191,54
JST1464	R002424509	7455-0	11/12/2013	85,13
JST1632	R002397864	7463-0	10/11/2013	127,69
JST1228	F001745326	5185-2	15/11/2013	127,69
JST128	F001091124	6050-3	01/12/2013	191,54
JST2258	F001099171	6050-3	10/12/2013	191,54
JST2363	F001097560	6050-3	08/12/2013	191,54
JST2435	P001829414	5185-1	04/12/2013	127,69
JST3271	F001090496	6050-3	30/11/2013	191,54
JST3829	P001845246	7242-0	07/12/2013	85,13
JST4038	P001804561	5452-5	09/12/2013	127,69
JST4713	F001085172	6050-3	24/11/2013	191,54
JST4902	R002418882	7455-0	03/12/2013	85,13
JST5573	R002419828	7455-0	04/12/2013	85,13
JST5701	F001084993	6050-3	23/11/2013	191,54
JST5881	R002411901	7455-0	26/11/2013	85,13
JST5881	R002413049	7455-0	25/11/2013	85,13
JST6037	F001084644	6050-3	21/11/2013	191,54
JST6038	P001650212	5568-0	26/11/2013	127,69
JST6121	R002412133	7455-0	25/11/2013	85,13
JST6314	F001094772	6050-3	04/12/2013	191,54
JST6736	R002401673	7455-0	14/11/2013	85,13
JST6752	F001091308	6050-3	01/12/2013	191,54
JST7168	P001788439	5568-0	15/11/2013	127,69
JST7233	R002413221	7455-0	26/11/2013	85,13
JST7689	F001076307	6050-3	11/11/2013	191,54
JST8289	F001090554	6050-3	30/11/2013	191,54
JST8367	R002415576	7455-0	30/11/2013	85,13
JST9696	P001843431	7366-2	27/11/2013	85,13
JST9765	P001830430	5185-1	14/11/2013	127,69
JSU0208	R002414605	7455-0	28/11/2013	85,13
JSU0727	F001092590	6050-3	03/12/2013	191,54
JSU0999	F001073433	6050-3	10/11/2013	191,54
JSU1784	P001846007	5550-0	27/11/2013	85,13
JSU2336	P001745435	5452-1	27/11/2013	127,69
JSU2838	F001080335	6050-3	17/11/2013	191,54
JSU3111	P001840471	5185-1	20/11/2013	127,69
JSU3146	R002400220	7455-0	13/11/2013	85,13
JSU5455	P001791560	7366-2	22/11/2013	85,13
JSU5874	F001085736	6050-3	24/11/2013	191,54
JSU7207	R002419767	7455-0	05/12/2013	85,13
JSU7233	F001092691	6050-3	03/12/2013	191,54
JSU7541	R002393120	7455-0	07/11/2013	85,13
JSU7999	F001089664	6050-3	27/11/2013	191,54
JSU8267	F001074649	6050-3	10/11/2013	191,54
JSU8611	R002423853	7455-0	09/12/2013	85,13
JSU8612	R002416844	7455-0	01/12/2013	85,13
JSU8952	P001841635	5550-0	29/11/2013	85,13
JSU9208	F001089785	6050-3	28/11/2013	191,54
JSU9457	P001821045	5185-1	13/11/2013	127,69
JSV0399	F001097539	6050-3	08/12/2013	191,54
JSV1138	P001823069	5550-0	25/11/2013	85,13
JSV1349	R002418333	7463-0	02/12/2013	127,69
JSV2420	P001830044	5550-0	09/12/2013	85,13
JSV2747	P001806360	7366-2	24/11/2013	85,13
JSV3205	R002420614	7455-0	04/12/2013	85,13
JSV3245	F001093404	6050-3	03/12/2013	191,54
JSV4036	F001093836	6050-3	06/12/2013	191,54
JSV4499	F001085498	6050-3	23/11/2013	191,54

PLACA	AIT	INFRACAO	DATA	VALOR
JSV5216	P001821357	7366-2	22/11/2013	85,13
JSV5392	P001854726	7366-2	10/12/2013	85,13
JSV6414	P001822094	5185-1	05/11/2013	127,69
JSV6451	P001701318	5665-0	13/11/2013	85,13
JSV6989	F001086713	6050-3	26/11/2013	191,54
JSV7311	P001829635	7366-2	12/11/2013	85,13
JSV7357	R002412180	7455-0	24/11/2013	85,13
JSV8038	F001097308	6050-3	08/12/2013	191,54
JSV8116	P001859094	5185-1	04/12/2013	127,69
JSV8449	R002411140	7455-0	23/11/2013	85,13
JSV8596	R002410999	7455-0	24/11/2013	85,13
JSV8845	P001745391	5185-1	05/12/2013	127,69
JSV9761	F001094930	5673-2	04/12/2013	85,13
JSW0782	P001829606	7366-2	08/11/2013	85,13
JSW0846	R002418941	7455-0	03/12/2013	85,13
JSW0864	F001090202	6050-3	30/11/2013	191,54
JSW1830	R002415270	7455-0	30/11/2013	85,13
JSW2482	F001095961	6050-3	07/12/2013	191,54
JSW2637	R002403406	7455-0	15/11/2013	85,13
JSW3018	R002424555	7455-0	11/12/2013	85,13
JSW3399	P001841919	5550-0	27/11/2013	85,13
JSW4333	P001835937	5452-1	01/12/2013	127,69
JSW4430	R002422550	7455-0	07/12/2013	85,13
JSW4551	R002412048	7463-0	24/11/2013	127,69
JSW4561	R002422925	7455-0	08/12/2013	85,13
JSW4866	R002422808	7455-0	08/12/2013	85,13
JSW4955	R002412699	7455-0	25/11/2013	85,13
JSW5525	R002424385	7455-0	09/12/2013	85,13
JSW6186	R002423219	7455-0	08/12/2013	85,13
JSW6446	P001792227	7366-2	04/12/2013	85,13
JSW6949	F001083245	6050-3	18/11/2013	191,54
JSW7140	R002413814	7463-0	27/11/2013	127,69
JSW7935	R002410354	7455-0	23/11/2013	85,13
JSW9335	P001800143	7366-2	08/11/2013	85,13
JSW9342	F001096343	6050-3	07/12/2013	191,54
JSX0972	R002416499	7455-0	01/12/2013	85,13
JSX1048	P001847195	5550-0	09/12/2013	85,13
JSX1058	R002418933	7455-0	03/12/2013	85,13
JSX1261	R002411888	7455-0	25/11/2013	85,13
JSX1418	F001080465	6050-3	21/11/2013	191,54
JSX1835	R002402049	7455-0	06/12/2013	85,13
JSX2113	F001078629	6050-3	14/11/2013	191,54
JSX2255	P001843621	5541-2	07/12/2013	53,21
JSX2324	P001827171	5541-2	27/11/2013	53,21
JSX2477	R002414125	7455-0	28/11/2013	85,13
JSX2581	R002407739	7455-0	18/11/2013	85,13
JSX3560	F001090810	6050-3	30/11/2013	191,54
JSX3945	P001834938	5460-0	24/11/2013	85,13
JSX4644	R002409846	7455-0	24/11/2013	85,13
JSX4886	R002394815	7455-0	07/11/2013	85,13
JSX5236	F001084449	6050-3	20/11/2013	191,54
JSX6094	R002402869	7455-0	15/11/2013	85,13
JSX6470	P001812685	5550-0	05/11/2013	85,13
JSX6470	F001075813	6050-3	11/11/2013	191,54
JSX6519	P001811707	7366-2	06/12/2013	85,13
JSX6830	R002410192	7463-0	24/11/2013	127,69
JSX7091	R002394522	7455-0	08/11/2013	85,13
JSX7196	F001084496	6050-3	21/11/2013	191,54
JSX7879	P001829848	5185-1	12/11/2013	127,69
JSX8223	F001089166	6050-3	27/11/2013	191,54
JSX8538	R002393277	7455-0	06/11/2013	85,13
JSX9854	R002399145	7463-0	11/11/2013	127,69
JSY0093	R002422877	7455-0	08/12/2013	85,13
JSY0855	P001615464	5487-0	02/12/2013	127,69
JSY1369	F001088605	6050-3	26/11/2013	191,54
JSY1491	R002411211	7455-0	24/11/2013	85,13
JSY1528	P001846576	6050-1	02/12/2013	191,54
JSY1532	R002412817	7455-0	25/11/2013	85,13
JSY1818	R002421716	7463-0	07/12/2013	127,69
JSY1968	P001861694	7366-2	06/12/2013	85,13
JSY1997	F001069909	6050-3	06/11/2013	191,54
JSY2373	F001086338	6050-3	25/11/2013	191,54
JSY2396	R002421797	7455-0	07/12/2013	85,13
JSY2922	R002410804	7455-0	24/11/2013	85,13
JSY2977	P001813049	5550-0	20/11/2013	85,13
JSY2996	P001846009	5452-1	27/11/2013	127,69
JSY3908	R002424480	7455-0	11/12/2013	85,13
JSY4459	R002408313	7455-0	21/11/2013	85,13
JSY5011	P001823982	5568-0	07/12/2013	127,69
JSY5047	P001856341	7366-2	05/12/2013	85,13
JSY5304	R002407756	7455-0	18/11/2013	85,13
JSY5674	R002420176	7455-0	06/12/2013	85,13
JSY6050	P001818792	5452-1	03/12/2013	127,69
JSY6271	F001087003	6050-3	24/11/2013	191,54
JSY6790	F001095389	6050-3	04/12/2013	191,54
JSY6799	R002407040	7455-0	20/11/2013	85,13
JSY7187	P001822555	5452-1	21/11/2013	127,69
JSY7196	F001095012	6050-3	04/12/2013	191,54
JSY7234	R002424049	7455-0	10/12/2013	85,13
JSY8314	R002412205			



PLACA	AIT	INFRACAO	DATA	VALOR
KZA2314	P001842100	5185-1	25/11/2013	127,69
LAQ3689	F001084511	6050-3	21/11/2013	191,54
LCL9898	R002419286	7455-0	04/12/2013	85,13
LCT7531	P001845280	5185-1	07/12/2013	127,69
LCU7218	R002411363	7455-0	24/11/2013	85,13
LJK6507	F001085463	6050-3	23/11/2013	191,54
LKA9082	F001071313	6050-3	06/11/2013	191,54
LLR3306	P001800300	5452-1	25/11/2013	127,69
LNE0260	P001854166	5452-1	05/12/2013	127,69
LWP1026	R002402892	7455-0	15/11/2013	85,13
LQZ8886	P001714459	5568-0	06/11/2013	127,69
LPK9127	F001089775	6050-3	28/11/2013	191,54
LPM4854	R002424572	7455-0	11/12/2013	85,13
LPX4879	R002419958	7455-0	05/12/2013	85,13
LPZ7804	P001841864	5550-0	01/12/2013	85,13
LQZ2599	F001095861	6050-3	06/12/2013	191,54
LRZ3762	F001089376	6050-3	28/11/2013	191,54
LTD2754	R002407832	7455-0	19/11/2013	85,13
LTX0635	F001075174	6050-3	12/11/2013	191,54
LVB9641	R002423662	7455-0	10/12/2013	85,13
LVR2638	R002409677	7455-0	23/11/2013	85,13
LWR7699	F001090341	6050-3	30/11/2013	191,54
LZC1307	F001088067	6050-3	27/11/2013	191,54
MEK3202	F001089097	5673-2	27/11/2013	85,13
MGD4247	F001098028	6050-3	09/12/2013	191,54
MLF3877	R002423359	7455-0	09/12/2013	85,13
MLT0210	P001831494	5452-1	19/11/2013	127,69
MNE2663	R002424433	7455-0	11/12/2013	85,13
MNK3975	R002409294	7455-0	20/11/2013	85,13
MNS5203	F001073761	6050-3	10/11/2013	191,54
MNS5607	R002395583	7455-0	09/11/2013	85,13
MN20066	R002415944	7455-0	01/12/2013	85,13
MOK9813	P001844852	5185-1	28/11/2013	127,69
MPO3362	R002416745	7455-0	30/11/2013	85,13
MQA4137	R002421302	7455-0	07/12/2013	85,13
MRC7942	F001091725	6050-3	01/12/2013	191,54
MRC3954	F001098731	6050-3	10/12/2013	191,54
MRU0217	F001083411	6050-3	21/11/2013	191,54
MSH0203	R002424517	7463-0	11/12/2013	127,69
MSI5126	P001096154	6050-3	07/12/2013	191,54
MSM7730	R002418108	7463-0	03/12/2013	127,69
MSU3119	R002424299	7455-0	10/12/2013	85,13
MSU5681	R002402458	7455-0	14/11/2013	85,13
MTQ0496	R002414782	7455-0	30/11/2013	85,13
MTQ0496	R002414757	7455-0	30/11/2013	85,13
MTU4816	R002417490	7455-0	02/12/2013	85,13
MUB0306	R002421574	7463-0	08/12/2013	127,69
MUD2284	F001084828	6050-3	24/11/2013	191,54
MUJ2311	R002415758	7455-0	30/11/2013	85,13
MUM7225	P001842410	7366-2	02/12/2013	85,13
MUO0247	R002417794	7455-0	02/12/2013	85,13
MUT7005	P001801009	5541-2	03/12/2013	53,21
MUV1203	F001098384	6050-3	09/12/2013	191,54
MVA0064	P001826557	6050-1	22/11/2013	191,54
MVD0008	P001661016	5452-5	03/12/2013	127,69
MVE8469	F001091993	6050-3	02/12/2013	191,54
MVE9619	R002415528	7463-0	30/11/2013	127,69
MVG0270	F001089506	6050-3	28/11/2013	191,54
MVK4552	F001093956	6050-3	04/12/2013	191,54
MWA7836	P001701075	5185-1	01/12/2013	127,69
	F001075577	6050-3	12/11/2013	191,54
MWX8265	R002404810	7455-0	16/11/2013	85,13
MXX2995	P001827009	5541-2	27/11/2013	53,21
MYA2889	R002402889	7455-0	16/11/2013	85,13
MYN6527	F001096202	6050-3	08/12/2013	191,54
MYT7925	R002410364	7455-0	23/11/2013	85,13
MZH8292	F001079762	6050-3	16/11/2013	191,54
NDW7052	P001826354	5835-0	08/12/2013	127,69
NEW8756	R002408658	7455-0	21/11/2013	85,13
NFM5767	R002416748	7455-0	30/11/2013	85,13
NFR0337	R002419013	7455-0	03/12/2013	85,13
NFZ9022	F001094040	6050-3	06/12/2013	191,54
NGF4782	R002409038	7455-0	21/11/2013	85,13
NGM1226	R002409493	7455-0	23/11/2013	85,13
NHV1711	R002417057	7455-0	01/12/2013	85,13
NHZ1100	R002412717	7463-0	24/11/2013	127,69
NIK0472	F001092647	6050-3	02/12/2013	191,54
NIS7447	R002400579	7455-0	12/11/2013	85,13
NJIS367	F001097469	6050-3	08/12/2013	191,54
NJX9267	R002399123	7455-0	12/11/2013	85,13
NJY2166	P001856904	5568-0	07/12/2013	127,69
NJZ5213	R002415053	7455-0	01/12/2013	85,13
NJZ5213	R002408587	7455-0	23/11/2013	85,13
NKD3396	R002409377	7455-0	21/11/2013	85,13
NKN5937	P001840271	7366-2	04/12/2013	85,13
NKV3647	P001846466	5550-0	02/12/2013	85,13
NLJ7739	F001095563	6050-3	06/12/2013	191,54
NLY2916	F001083418	6050-3	20/11/2013	191,54
NLY3592	R002411700	7455-0	24/11/2013	85,13
NMD4872	P001844945	5550-0	05/12/2013	85,13
NME1719	R002401650	7455-0	13/11/2013	85,13
NME3028	R002411823	7455-0	26/11/2013	85,13
NMJ2855	P001828861	5550-0	25/11/2013	85,13

PLACA	AIT	INFRACAO	DATA	VALOR
NMJ8935	R002420102	7455-0	04/12/2013	85,13
NMM4626	F001094466	6050-3	05/12/2013	191,54
NNL6791	R002418525	7455-0	02/12/2013	85,13
NNN6538	R002409724	7455-0	20/11/2013	85,13
NNS2861	F001093023	6050-3	03/12/2013	191,54
NNS3210	R002415256	7455-0	30/11/2013	85,13
NOD4703	P001825028	5550-0	27/11/2013	85,13
NOR5409	F001097194	6050-3	08/12/2013	191,54
NP65615	F001083773	6050-3	21/11/2013	191,54
NQY6365	P001843046	5541-2	02/12/2013	53,21
NQJ5887	F001090074	6050-3	30/11/2013	191,54
NSD6559	R002414003	7455-0	27/11/2013	85,13
NTC3131	R002414805	7455-0	30/11/2013	85,13
NTD0111	R002416993	7455-0	01/12/2013	85,13
NTD0253	R002422352	7455-0	07/12/2013	85,13
NTD0297	F001090571	6050-3	30/11/2013	191,54
NTD0628	R002420202	7455-0	06/12/2013	85,13
NTD0893	R002418507	7455-0	03/12/2013	85,13
NTD1782	F001070483	6050-3	06/11/2013	191,54
NTD2288	F001097547	6050-3	08/12/2013	191,54
NTD2362	F001086167	6050-3	26/11/2013	191,54
NTD3073	F001089929	6050-3	28/11/2013	191,54
NTD3291	F001095507	6050-3	04/12/2013	191,54
NTD3679	F001083340	6050-3	21/11/2013	191,54
NTD4175	F001097034	6050-3	08/12/2013	191,54
NTD4904	R002424489	7455-0	11/12/2013	85,13
NTD5137	R002405924	7455-0	18/11/2013	85,13
NTD5818	R002422329	7455-0	06/12/2013	85,13
NTD6640	R002421616	7463-0	07/12/2013	127,69
NTD6640	F001096399	6050-3	07/12/2013	191,54
NTD6965	P001841993	5185-1	24/11/2013	127,69
NTD7295	P001836475	5452-1	22/11/2013	127,69
NTD7458	F001084799	6050-3	23/11/2013	191,54
NTD7520	P001819026	5550-0	19/11/2013	85,13
NTD7599	R002422025	7455-0	07/12/2013	85,13
NTD7604	R002406528	7455-0	18/11/2013	85,13
NTD7746	P001844197	5185-1	28/11/2013	127,69
NTD7830	R002421430	7463-0	07/12/2013	127,69
NTD8606	F001076350	6050-3	12/11/2013	191,54
NTD9384	R002420967	7455-0	07/12/2013	85,13
NTD9384	R002420903	7463-0	07/12/2013	127,69
NTD9409	F001076671	5673-2	12/11/2013	85,13
NTD9554	R002408335	7463-0	23/11/2013	127,69
NTD9587	P001838922	5541-2	21/11/2013	53,21
NTD9629	F001094488	6050-3	05/12/2013	191,54
NTE0016	R002409198	7455-0	21/11/2013	85,13
NTE0130	F001093242	6050-3	03/12/2013	191,54
NTE0514	F001077759	6050-3	14/11/2013	191,54
NTE0542	R002424002	7455-0	10/12/2013	85,13
NTE1222	R002415279	7455-0	30/11/2013	85,13
NTE1325	R002421692	7455-0	07/12/2013	85,13
NTE1464	R002393474	7455-0	06/11/2013	85,13
NTE2265	F001098305	6050-3	09/12/2013	191,54
NTE2432	R002409335	7455-0	21/11/2013	85,13
NTE2720	P001802264	5550-0	10/12/2013	85,13
NTE3428	R002410872	7455-0	24/11/2013	85,13
NTE3581	P001836703	5185-1	25/11/2013	127,69
NTE3664	F001092287	6050-3	02/12/2013	191,54
NTE4544	R002419691	7455-0	06/12/2013	85,13
NTE4859	P001793341	7366-2	25/11/2013	85,13
NTE4906	R002423826	7455-0	09/12/2013	85,13
NTE5439	P001813221	5550-0	19/11/2013	85,13
NTE5916	P001813080	5452-5	25/11/2013	127,69
NTE6782	F001090123	6050-3	30/11/2013	191,54
NTE6797	R002401799	7455-0	14/11/2013	85,13
NTE7132	R002410989	7455-0	24/11/2013	85,13
NTE9566	P001841764	5568-0	06/12/2013	127,69
NTE9611	R002410107	7455-0	23/11/2013	85,13
NTE9738	F001097884	6050-3	09/12/2013	191,54
NTE9924	P001847187	6491-0	09/12/2013	53,21
NTF0584	P001829226	5550-0	30/11/2013	85,13
NTF0594	F001093853	6050-3	05/12/2013	191,54
NTF0633	P001842647	5568-0	25/11/2013	127,69
NTF0742	P001829314	7366-2	18/11/2013	85,13
NTF0780	P001845096	5185-2	29/11/2013	127,69
NTF0791	R002421861	7455-0	08/12/2013	85,13
NTF1106	F001087892	6050-3	15/11/2013	191,54
NTF1135	P001827690	5541-2	06/12/2013	53,21
NTF1257	F001098079	6050-3	09/12/2013	191,54
NTF1356	R002393764	7455-0	07/11/2013	85,13
NTF1542	F001071118	6050-3	05/11/2013	191,54
NTF1845	R002423325	7455-0	09/12/2013	85,13
NTF1857	P001822362	5185-1	11/11/2013	127,69
NTF2172	R002409517	7463-0	21/11/2013	127,69
NTF2468	R002410793	7455-0	24/11/2013	85,13
NTF2760	R002411707	7455-0	24/11/2013	85,13
NTF2785	F001081341	6050-3	19/11/2013	191,54
NTF2919	F001088554	6050-3	26/11/2013	191,54
NTF3002	R002419027	7455-0</		



PLACA	AIT	INFRACAO	DATA	VALOR
NTJ0665	R002417515	7455-0	01/12/2013	85,13
NTJ1528	R002421164	7455-0	07/12/2013	85,13
NTJ2278	F001096199	6050-3	07/12/2013	191,54
NTJ2829	F001093013	6050-3	03/12/2013	191,54
NTJ2866	R002415313	7455-0	30/11/2013	85,13
NTJ3386	R002407853	7455-0	19/11/2013	85,13
NTJ3842	P001837053	7366-2	26/11/2013	85,13
NTJ4036	F001093169	6050-3	03/12/2013	191,54
NTJ4187	P001838709	5550-0	07/12/2013	85,13
NTJ4906	F001084576	6050-3	21/11/2013	191,54
NTJ5437	R002400514	7455-0	11/11/2013	85,13
NTJ5445	F001092360	6050-3	03/12/2013	191,54
NTJ5773	P001827768	5541-2	08/12/2013	53,21
NTJ5866	F001093808	6050-3	06/12/2013	191,54
NTJ5897	R002421592	7455-0	08/12/2013	85,13
NTJ7124	R002407023	7455-0	19/11/2013	85,13
NTJ7564	P001792142	5568-0	29/11/2013	127,69
NTJ7934	R002424120	7455-0	10/12/2013	85,13
NTJ8444	F001096503	6050-3	07/12/2013	191,54
NTJ8642	R002403998	7455-0	15/11/2013	85,13
NTJ8806	F001096003	6050-3	07/12/2013	191,54
NTJ9659	P001802257	5622-2	10/12/2013	53,21
NTJ9758	P001806311	5541-2	06/12/2013	53,21
NTK1308	R002405936	7455-0	18/11/2013	85,13
NTK1578	F001095298	6050-3	05/12/2013	191,54
NTK1636	R002412912	7455-0	25/11/2013	85,13
NTK2104	P001826200	6050-1	18/11/2013	191,54
NTK2419	P001825614	5550-0	03/12/2013	85,13
NTK2621	R002423693	7455-0	09/12/2013	85,13
NTK2799	F001087556	6050-3	25/11/2013	191,54
NTK2852	R002420755	7455-0	04/12/2013	85,13
NTK3055	F001090823	6050-3	30/11/2013	191,54
NTK3580	F001086939	6050-3	26/11/2013	191,54
NTK4570	R002408958	7455-0	20/11/2013	85,13
NTK4678	R002420192	7455-0	06/12/2013	85,13
NTK5422	R002423628	7455-0	09/12/2013	85,13
NTK6205	R002414034	7455-0	26/11/2013	85,13
NTK6680	P001770267	7366-2	18/11/2013	85,13
NTK6771	R002422116	7471-0	07/12/2013	574,61
NTK6888	F001071708	6050-3	07/11/2013	191,54
NTK7038	F001088342	6050-3	26/11/2013	191,54
NTK7965	F001096023	6050-3	08/12/2013	191,54
NTK8111	R002411125	7455-0	24/11/2013	85,13
NTK8425	R002417273	7463-0	02/12/2013	127,69
NTK9005	R002411223	7455-0	24/11/2013	85,13
NTK9167	F001086703	6050-3	25/11/2013	191,54
NTK9197	R002416590	7455-0	01/12/2013	85,13
NTK9232	R002411471	7455-0	24/11/2013	85,13
NTK9806	F001080955	6050-3	17/11/2013	191,54
NTK9910	F001095839	6050-3	07/12/2013	191,54
NTK9939	P001824348	5550-0	08/11/2013	85,13
NTL0420	R002415966	7455-0	01/12/2013	85,13
NTL0787	P001790286	5568-0	12/11/2013	127,69
NTL1314	R002398492	7455-0	10/11/2013	85,13
NTL1801	P001827521	5541-2	06/12/2013	53,21
NTL1952	R002408244	7455-0	18/11/2013	85,13
NTL2197	P001842149	5452-1	02/12/2013	127,69
NTL2753	R002401717	7455-0	14/11/2013	85,13
NTL2900	F001093459	6050-3	03/12/2013	191,54
NTL3335	P001842087	5550-0	25/11/2013	85,13
NTL3456	P001861449	7366-2	25/11/2013	85,13
NTL3971	F001091154	6050-3	01/12/2013	191,54
NTL4251	F001099070	6050-3	10/12/2013	191,54
NTL4284	R002420210	7455-0	06/12/2013	85,13
NTL4683	F001094372	6050-3	04/12/2013	191,54
NTL4937	F001098994	6050-3	10/12/2013	191,54
NTL5500	F001089707	6050-3	28/11/2013	191,54
NTL5511	R002413115	7455-0	26/11/2013	85,13
NTL5794	F001092846	6050-3	03/12/2013	191,54
NTL6185	R002408271	7455-0	20/11/2013	85,13
NTL6521	F001081888	6050-3	18/11/2013	191,54
NTL6606	R002412677	7455-0	26/11/2013	85,13
NTL7622	P001655456	5452-1	28/11/2013	127,69
NTL7628	R002408144	7455-0	19/11/2013	85,13
NTL8028	R002416681	7455-0	01/12/2013	85,13
NTL8370	F001085478	6050-3	24/11/2013	191,54
NTL8373	P001821464	7366-2	19/11/2013	85,13
NTL8804	R002412993	7455-0	25/11/2013	85,13
NTL9224	F001095531	6050-3	05/12/2013	191,54
NTL9248	R002394850	7455-0	08/11/2013	85,13
NTL9335	F001095192	6050-3	06/12/2013	191,54
NTL9381	P001821355	5738-0	22/11/2013	191,54
NTL9619	R002410094	7455-0	24/11/2013	85,13
NTL9850	F001088079	6050-3	27/11/2013	191,54
NTL9932	R002422218	7455-0	07/12/2013	85,13
NTM0096	F001090246	6050-3	30/11/2013	191,54
NTM0127	P001845979	5185-1	28/11/2013	127,69
NTM0220	P001816074	7366-2	18/11/2013	85,13
NTM0993	F001086645	6050-3	24/11/2013	191,54
NTM1016	R002420829	7455-0	06/12/2013	85,13
NTM1332	F001080748	6050-3	17/11/2013	191,54
NTM1877	P001806190	7366-2	12/11/2013	85,13
NTM1899	R002419907	7455-0	05/12/2013	85,13

PLACA	AIT	INFRACAO	DATA	VALOR
NTM2208	R002422095	7455-0	07/12/2013	85,13
NTM2562	F001098855	6050-3	10/12/2013	191,54
NTM3583	F001091005	6050-3	01/12/2013	191,54
NTM3949	P001701399	5835-0	26/11/2013	127,69
NTM5670	R002408969	7455-0	20/11/2013	85,13
NTM5835	F001085706	6050-3	23/11/2013	191,54
NTM6246	F001091857	6050-3	01/12/2013	191,54
NTM6516	F001074156	6050-3	10/11/2013	191,54
NTM6516	P001835671	5185-1	19/11/2013	127,69
NTM7301	P001823550	5550-0	27/11/2013	85,13
NTM7334	R002410746	7455-0	23/11/2013	85,13
NTM8551	P001831583	7366-2	13/11/2013	85,13
NTM9262	R002424466	7455-0	11/12/2013	85,13
NTM9262	R002424556	7455-0	11/12/2013	85,13
NTM9694	F001088764	6050-3	26/11/2013	191,54
NTN0157	R002413894	7455-0	26/11/2013	85,13
NTN0377	F001084407	6050-3	20/11/2013	191,54
NTN0467	F001084461	6050-3	23/11/2013	191,54
NTN0543	P001661022	5452-5	03/12/2013	127,69
NTN1057	F001089777	6050-3	28/11/2013	191,54
NTN1736	F001090059	6050-3	30/11/2013	191,54
NTN2531	R002422419	7455-0	08/12/2013	85,13
NTN2531	R002424276	7455-0	10/12/2013	85,13
NTN2754	F001095617	6050-3	07/12/2013	191,54
NTN2953	R002402557	7455-0	13/11/2013	85,13
NTN3677	F001078293	6050-3	14/11/2013	191,54
NTN5075	R002400848	7455-0	13/11/2013	85,13
NTN6571	R001079639	6050-3	17/11/2013	191,54
NTN6948	P001831899	5452-1	28/11/2013	127,69
NTN7411	R002417065	7455-0	01/12/2013	85,13
NTN7499	R002409501	7455-0	20/11/2013	85,13
NTN7591	P001828736	5452-1	05/12/2013	127,69
NTN7918	P001830198	5622-2	27/11/2013	53,21
NTN8992	F001087288	6050-3	25/11/2013	191,54
NTN9219	R002405984	7455-0	18/11/2013	85,13
NTN0626	F001089416	6050-3	28/11/2013	191,54
NTN0755	R002395155	7455-0	08/11/2013	85,13
NTN1555	R002424375	7455-0	11/12/2013	85,13
NTN1892	R002401089	7455-0	13/11/2013	85,13
NTN1917	R002421152	7455-0	07/12/2013	85,13
NTN2343	R002421514	7455-0	07/12/2013	85,13
NTN2492	P001813829	7366-2	22/11/2013	85,13
NTN2721	P001856426	5185-1	05/12/2013	127,69
NTN3041	F001089914	6050-3	28/11/2013	191,54
NTN3605	F001083673	6050-3	20/11/2013	191,54
NTN3733	R002409296	7455-0	20/11/2013	85,13
NTN4009	P001846829	7366-2	02/12/2013	85,13
NTN4653	F001093098	6050-3	03/12/2013	191,54
NTN4733	R002402860	7455-0	15/11/2013	85,13
NTN4864	R002424547	7455-0	11/12/2013	85,13
NTN4869	P001842601	5568-0	09/12/2013	127,69
NTN5194	R002418270	7455-0	02/12/2013	85,13
NTN5383	F001088905	6050-3	28/11/2013	191,54
NTN5505	R002422386	7455-0	07/12/2013	85,13
NTN5592	F001085262	6050-3	23/11/2013	191,54
NTN5677	P001826769	5541-2	24/11/2013	53,21
NTN5695	C015121084	5738-0	29/11/2013	191,54
NTN5828	F001099125	6050-3	10/12/2013	191,54
NTN5887	F001086138	6050-3	24/11/2013	191,54
NTN6051	R002419134	7455-0	06/12/2013	85,13
NTN6060	F001096244	6050-3	07/12/2013	191,54
NTN6061	R002409529	7455-0	23/11/2013	85,13
NTN6192	F001095207	6050-3	04/12/2013	191,54
NTN6523	F001092099	6050-3	02/12/2013	191,54
NTN6987	F001081150	6050-3	18/11/2013	191,54
NTN8004	P001802249	5452-1	10/12/2013	127,69
NTN8509	F001097543	6050-3	08/12/2013	191,54
NTN8844	P001605621	5770-4	15/12/2013	191,54
NTN8951	P001701338	5509-0	30/11/2013	85,13
NTN9098	R002424505	7455-0	11/12/2013	85,13
NTN9655	P001531825	5380-0	14/11/2013	85,13
NTN9820	F001089897	6050-3	27/11/2013	191,54
NTN9820	F001094611	6050-3	06/12/2013	191,54
NTN9230	P001856004	6122-0	29/11/2013	191,54
NTN9398	R002410265	7455-0	23/11/2013	85,13
NTN9519	P001824954	5541-2	04/12/2013	53,21
NTP1015	R002414065	7455-0	27/11/2013	85,13
NTP1015	R002414562	7455-0	28/11/2013	85,13
NTP1097	R002419634	7455-0	05/12/2013	85,13
NTP1252	F001083479	6050-3	20/11/2013	191,54
NTP1355	R002417245	7455-0	01/12/2013	85,13
NTP1489	R002393287	7455-0	06/11/2013	85,13
NTP1659	R002414273	7455-0	27/11/2013	85,13
NTP1688	P001791342	7170-2	25/11/2013	574,61
NTP1919	F001078105	6050-3	08/11/2013	191,54
NTP2398	F001089030	6050-3	28/11/2013	191,54
NTP2980	F001097939	6050-3	09/12/2013	191,54
NTP3142	P001856485	5568-0	09/	



PLACA	AIT	INFRACAO	DATA	VALOR
NTT0595	F001083563	6050-3	20/11/2013	191,54
NTT0779	R002419872	7455-0	04/12/2013	85,13
NTT0927	R002410700	7455-0	23/11/2013	85,13
NTT1351	P001859161	7153-2	05/12/2013	191,54
NTT1440	P001759628	5541-2	17/11/2013	53,21
NTT1442	P001450237	5452-1	21/11/2013	127,69
NTT2797	F001089309	6050-3	28/11/2013	191,54
NTT2918	R002402322	7455-0	14/11/2013	85,13
NTT2926	R002424075	6050-3	09/12/2013	191,54
NTT3062	P001831274	5550-0	28/11/2013	85,13
NTT3333	R002424341	7463-0	10/12/2013	127,69
NTT3497	F001084665	6050-3	23/11/2013	191,54
NTT3586	R002415247	7455-0	30/11/2013	85,13
NTT3794	F001090210	6050-3	30/11/2013	191,54
NTT4373	R002424075	7455-0	10/12/2013	85,13
NTT4634	R002405088	7455-0	16/11/2013	85,13
NTT4750	F001083922	6050-3	21/11/2013	191,54
NTT4957	R002418642	7455-0	03/12/2013	85,13
NTT4970	F001097488	6050-3	08/12/2013	191,54
NTT5051	F001097182	6050-3	08/12/2013	191,54
NTT5248	P001830160	7366-2	03/12/2013	85,13
NTT5257	F001097501	6050-3	08/12/2013	191,54
NTT5495	R002420671	7455-0	06/12/2013	85,13
NTT5643	F001083125	6050-3	20/11/2013	191,54
NTT5737	R002421068	7455-0	07/12/2013	85,13
NTT5878	R002395714	7455-0	08/11/2013	85,13
NTT5937	R002410514	7455-0	24/11/2013	85,13
NTT6289	F001085746	6050-3	23/11/2013	191,54
NTT6562	F001084782	6050-3	23/11/2013	191,54
NTT6961	R002401851	7455-0	14/11/2013	85,13
NTT6971	F001090475	6050-3	29/11/2013	191,54
NTT7046	F001096070	6050-3	07/12/2013	191,54
NTT7190	P001829198	5509-0	23/11/2013	85,13
NTT7266	P001802020	5452-6	16/11/2013	127,69
NTT7506	F001076965	6050-3	13/11/2013	191,54
NTT7731	P001790541	5550-0	27/11/2013	85,13
NTT8499	R002412941	7455-0	24/11/2013	85,13
NTT8945	F001095229	6050-3	05/12/2013	191,54
NTT9044	F001086264	6050-3	24/11/2013	191,54
NTT9439	F001073097	6050-3	10/11/2013	191,54
NTT9785	F001082725	6050-3	19/11/2013	191,54
NTT9878	F001098680	6050-3	10/12/2013	191,54
NTU0357	F001094910	6050-3	06/12/2013	191,54
NTU0780	F001093989	6050-3	05/12/2013	191,54
NTU1108	R002413754	7455-0	26/11/2013	85,13
NTU1128	R002399465	7455-0	11/11/2013	85,13
NTU1288	R002405440	7455-0	16/11/2013	85,13
NTU1223	P001823293	5746-3	06/11/2013	85,13
NTU1401	P001855779	7366-2	10/12/2013	85,13
NTU1673	P001745184	5185-1	19/11/2013	127,69
NTU2115	P001801012	5541-2	03/12/2013	53,21
NTU2351	P001085316	6050-3	23/11/2013	191,54
NTU2782	P001836352	5568-0	17/11/2013	127,69
NTU2845	R002424568	7455-0	11/12/2013	85,13
NTU3827	P001817932	5452-1	06/12/2013	127,69
NTU3978	R002414254	7455-0	28/11/2013	85,13
NTU4370	R002399985	7455-0	12/11/2013	85,13
NTU4993	P001822578	5550-0	14/11/2013	85,13
NTU5392	P001615424	7366-2	06/12/2013	85,13
NTU6023	F001091443	6050-3	01/12/2013	191,54
NTU6452	P001829272	5819-6	21/11/2013	574,61
NTU6519	R002396838	7455-0	10/11/2013	85,13
NTU6783	F001090960	6050-3	01/12/2013	191,54
NTU8042	P001856398	7366-2	10/12/2013	85,13
NTU8103	P001695373	5185-1	19/11/2013	127,69
NTU8617	F001095918	6050-3	07/12/2013	191,54
NTU9218	R002408413	7455-0	23/11/2013	85,13
NTV0438	F001097507	6050-3	08/12/2013	191,54
NTV0584	P001841582	6050-1	03/12/2013	191,54
NTV0949	R002424531	7455-0	11/12/2013	85,13
NTV1186	R002420411	7455-0	05/12/2013	85,13
NTV1457	F001098787	6050-3	10/12/2013	191,54
NTV1512	C015267065	7048-1	08/11/2013	191,54
NTV1823	F001079215	6050-3	15/11/2013	191,54
NTV2849	R002413240	7455-0	26/11/2013	85,13
NTV2857	F001092021	6050-3	02/12/2013	191,54
NTV3102	R002419594	7455-0	04/12/2013	85,13
NTV3321	F001080133	6050-3	17/11/2013	191,54
NTV3831	R002417897	7455-0	02/12/2013	85,13
NTV3908	F001091185	6050-3	01/12/2013	191,54
NTV4359	P001839682	7366-2	04/12/2013	85,13
NTV4529	P001790592	7366-2	26/11/2013	85,13
NTV5130	R002415134	7455-0	30/11/2013	85,13
NTV5717	P001749856	7366-2	29/11/2013	85,13
NTV6603	R002399108	7455-0	12/11/2013	85,13
NTV6764	P001814194	5452-1	22/11/2013	127,69
NTV7088	R002399693	7455-0	12/11/2013	85,13
NTV8055	R002412876	7455-0	25/11/2013	85,13
NTV8316	R002418240	7455-0	03/12/2013	85,13
NTV8657	F001087309	6050-3	25/11/2013	191,54
NTV9338	F001084539	6050-3	20/11/2013	191,54
NTW0199	F001096122	6050-3	07/12/2013	191,54
NTW0222	F001090739	6050-3	30/11/2013	191,54

PLACA	AIT	INFRACAO	DATA	VALOR
NTW0653	P001585960	5452-1	24/11/2013	127,69
NTW1315	F001089406	6050-3	28/11/2013	191,54
NTW1675	R002393414	7455-0	06/11/2013	85,13
NTW1782	F001085209	6050-3	23/11/2013	191,54
NTW1875	P001825911	5568-0	15/11/2013	127,69
NTW2066	P001821565	5550-0	25/11/2013	85,13
NTW3300	P001846434	5550-0	04/12/2013	85,13
NTW3753	P001830352	7366-2	25/11/2013	85,13
NTW4898	F001094728	6050-3	06/12/2013	191,54
NTW4995	F001083081	6050-3	19/11/2013	191,54
NTW5787	P001816094	5479-0	27/11/2013	85,13
NTW6520	F001088132	6050-3	27/11/2013	191,54
NTW6529	P001846581	5835-0	03/12/2013	127,69
NTW6630	P001824878	5185-1	25/11/2013	127,69
NTW6692	R002395856	7463-0	09/11/2013	127,69
NTW7372	P001802259	5452-1	10/12/2013	127,69
NTW7657	F001079499	6050-3	15/11/2013	191,54
NTW8043	F001091424	6050-3	01/12/2013	191,54
NTW8557	F001095368	6050-3	04/12/2013	191,54
NTW8593	P001855017	5550-0	04/12/2013	85,13
NTW8862	P001766320	6050-1	22/11/2013	191,54
NTW9198	R002413415	7455-0	27/11/2013	85,13
NTW9202	P001811466	7366-2	11/11/2013	85,13
NTW9425	R002417733	7455-0	03/12/2013	85,13
NUM7812	F001087694	6050-3	25/11/2013	191,54
NUP5520	F001095375	6050-3	04/12/2013	191,54
NVB4315	F001094606	6050-3	05/12/2013	191,54
NVG0037	R002421219	7455-0	07/12/2013	85,13
NV5085	F001096361	6050-3	08/12/2013	191,54
NVK4518	C017433669	7153-2	28/11/2013	191,54
NVK9651	F001092547	6050-3	02/12/2013	191,54
NVM0885	F001081803	6050-3	19/11/2013	191,54
NWR7799	R002415338	7455-0	30/11/2013	85,13
NWY4398	P001676828	5541-2	22/11/2013	53,21
NXY8758	F001093116	6050-3	03/12/2013	191,54
NYF3135	P001822864	5550-0	30/11/2013	85,13
NYF3520	P001842369	5568-0	28/11/2013	127,69
NYF5710	P001841819	5185-1	30/11/2013	127,69
NYH0051	P001826514	5193-0	01/12/2013	191,54
NYH0238	R002410087	7471-0	24/11/2013	574,61
NYH0713	R002410813	7455-0	23/11/2013	85,13
NYH1377	P001841536	5568-0	02/12/2013	127,69
NYH1876	R002420118	7455-0	04/12/2013	85,13
NYH2043	R002422120	7455-0	07/12/2013	85,13
NYH2052	F001083826	6050-3	20/11/2013	191,54
NYH2926	P001661004	5550-0	03/12/2013	85,13
NYH2942	P001811204	5550-0	30/11/2013	85,13
NYH3083	F001088008	6050-3	26/11/2013	191,54
NYH3267	P001651822	5185-1	06/11/2013	127,69
NYH3328	P001856490	5550-0	09/12/2013	85,13
NYH3467	R002418124	7455-0	03/12/2013	85,13
NYH3636	P001854357	5185-1	07/12/2013	127,69
NYH3707	P001834816	5452-1	06/11/2013	127,69
NYH4124	P001802253	5550-0	10/12/2013	85,13
NYH4166	P001819888	5550-0	30/11/2013	85,13
NYH4887	R002423727	7455-0	09/12/2013	85,13
NYH5113	P001774534	7030-1	10/11/2013	191,54
NYH5334	P001700969	5835-0	29/11/2013	127,69
NYH5652	P001824309	7366-2	21/11/2013	85,13
NYH5830	P001806482	7366-2	30/11/2013	85,13
NYH5909	R002393349	7455-0	05/11/2013	85,13
NYH6526	P001846017	5452-1	27/11/2013	127,69
NYH6730	F001089646	6050-3	28/11/2013	191,54
NYH6927	R002405947	7455-0	17/11/2013	85,13
NYH7589	R002423425	7455-0	09/12/2013	85,13
NYH7674	P001818741	5541-2	25/11/2013	53,21
NYH7735	R002424430	7455-0	11/12/2013	85,13
NYH8099	C015240401	5495-0	02/12/2013	127,69
NYH8341	P001801007	5541-2	03/12/2013	53,21
NYH9268	F001087413	6050-3	25/11/2013	191,54
NYH9661	F001091754	6050-3	01/12/2013	191,54
NYI0218	F001092183	6050-3	02/12/2013	191,54
NYI0254	R002423932	7455-0	10/12/2013	85,13
NYI1019	F001096847	6050-3	07/12/2013	191,54
NYI1723	R002424365	7455-0	11/12/2013	85,13
NYI1937	P001787228	5452-1	02/12/2013	127,69
NYI2488	R002423785	7455-0	10/12/2013	85,13
NYI2861	F001089262	6050-3	28/11/2013	191,54
NYI3677	F001087067	6050-3	25/11/2013	191,54
NYI4021	R002401149	7455-0	13/11/2013	85,13
NYI4579	P001846574	5185-2	02/12/2013	127,69
NYI4852	P001846161	5550-0	29/11/2013	85,13
NYI5559	F001072474	6050-3	07/11/2013	191,54
NYI5590	R002411161	7455-0	24/11/2013	85,13
NYI5922	P001861458	7366-2	25/11/2013	85,13
NYI7150	F001090360	6050-3	30/11/2013	191,54
NYI7295	F001097656	6050-3	08/12/2013	191,54
NYI8213				



PLACA	AIT	INFRACAO	DATA	VALOR
NYM0828	F001087172	6050-3	26/11/2013	191,54
NYM1763	F001096037	6050-3	07/12/2013	191,54
NYM2079	R002412418	7455-0	25/11/2013	85,13
NYM2110	P001860430	5452-1	20/11/2013	127,69
NYM3445	R002420994	7463-0	07/12/2013	127,69
NYM4138	F001089899	6050-3	27/11/2013	191,54
NYM4373	F001094213	6050-3	06/12/2013	191,54
NYM4416	R002408641	7455-0	20/11/2013	85,13
NYM4572	P001845204	5185-1	07/12/2013	127,69
NYM5136	R002410688	7455-0	23/11/2013	85,13
NYM5311	P001836633	5541-2	25/11/2013	53,21
NYM5419	F001096876	6050-3	08/12/2013	191,54
NYM5483	P001841883	5568-0	25/11/2013	127,69
NYM5605	F001086083	6050-3	24/11/2013	191,54
NYM5645	F001098957	6050-3	10/12/2013	191,54
NYM5743	F001092402	6050-3	02/12/2013	191,54
NYM5945	F001069962	6050-3	06/11/2013	191,54
NYM6111	F001076931	6050-3	13/11/2013	191,54
NYM6123	R002422519	7455-0	07/12/2013	85,13
NYM7088	P001828702	5568-0	05/12/2013	127,69
NYM7503	R002424436	7455-0	11/12/2013	85,13
NYM8527	F001088552	6050-3	26/11/2013	191,54
NYM9242	P001823072	5380-0	27/11/2013	85,13
NYM9934	R002420932	7455-0	08/12/2013	85,13
NYM9950	P001831257	5568-0	26/11/2013	127,69
NYN0233	R002395861	7455-0	09/11/2013	85,13
NYN0519	R002403335	7455-0	15/11/2013	85,13
NYN1040	R002411602	7455-0	26/11/2013	85,13
NYN2037	F001078799	6050-3	15/11/2013	191,54
NYN2466	R002421711	7455-0	07/12/2013	85,13
NYN2863	R002424502	7455-0	11/12/2013	85,13
NYN3919	F001093041	6050-3	03/12/2013	191,54
NYN4009	F001086680	6050-3	25/11/2013	191,54
NYN4997	P001817399	5550-0	25/11/2013	85,13
NYN5264	P001823210	5568-0	17/11/2013	127,69
NYN5481	F001089643	6050-3	27/11/2013	191,54
NYN5912	R002405463	7455-0	17/11/2013	85,13
NYN5921	R002417772	7455-0	03/12/2013	85,13
NYN7145	P001763089	5550-0	16/11/2013	85,13
NYN7313	R002423260	7455-0	08/12/2013	85,13
NYN7728	P001791855	7366-2	20/11/2013	85,13
NYN8227	R002396322	7455-0	10/11/2013	85,13
NYN8640	R002419464	7455-0	04/12/2013	85,13
NYN9960	F001083779	6050-3	20/11/2013	191,54
NYO0031	P001811945	5460-0	02/12/2013	85,13
NYO0177	F001086694	6050-3	25/11/2013	191,54
NYO0321	R002412763	7455-0	25/11/2013	85,13
NYO1081	F001073129	6050-3	10/11/2013	191,54
NYO2081	R002424609	7455-0	11/12/2013	85,13
NYO2573	F001075369	6050-3	12/11/2013	191,54
NYO2724	F001071743	6050-3	08/11/2013	191,54
NYO2868	F001096341	6050-3	07/12/2013	191,54
NYO2916	P001831309	5452-1	29/11/2013	127,69
NYO3442	R002424227	7455-0	10/12/2013	85,13
NYO3516	F001086977	6050-3	26/11/2013	191,54
NYO3557	F001088387	6050-3	27/11/2013	191,54
NYO4625	P001837203	5452-1	30/11/2013	127,69
NYO4673	R002422412	7455-0	07/12/2013	85,13
NYO5048	P001842009	7366-2	22/11/2013	85,13
NYO5243	R002412736	7455-0	26/11/2013	85,13
NYO5633	P001847290	5541-2	04/12/2013	53,21
NYO5739	P001745179	5185-1	19/11/2013	127,69
NYO5964	F001084669	6050-3	23/11/2013	191,54
NYO5999	R002423847	7455-0	09/12/2013	85,13
NYO6033	R002421235	7455-0	08/12/2013	85,13
NYO6779	P001855775	7366-2	10/12/2013	85,13
NYO6900	F001098821	6050-3	10/12/2013	191,54
NYO7707	P001835139	5550-0	22/11/2013	85,13
NYO8493	R002396149	7455-0	10/11/2013	85,13
NYO8712	F001083510	6050-3	21/11/2013	191,54
NYO9312	R002412416	7455-0	25/11/2013	85,13
NYO9356	R002420163	7455-0	05/12/2013	85,13
NYO9542	R002410639	7455-0	24/11/2013	85,13
NYP0219	F001094261	6050-3	06/12/2013	191,54
NYP1816	F001078859	6050-3	15/11/2013	191,54
NYP1827	P001772518	5452-1	03/12/2013	127,69
NYP2285	R002399876	7455-0	12/11/2013	85,13
NYP2524	R002421507	7463-0	08/12/2013	127,69
NYP2705	F001094385	6050-3	05/12/2013	191,54
NYP3203	F001086486	6050-3	25/11/2013	191,54
NYP3208	R002399679	7455-0	13/11/2013	85,13
NYP3595	F001071559	6050-3	07/11/2013	191,54
NYP4294	R002424535	7455-0	11/12/2013	85,13
NYP4386	P001839428	5185-1	27/11/2013	127,69
NYP4387	F001094821	6050-3	05/12/2013	191,54
NYP4900	P001842364	5568-0	27/11/2013	127,69
NYP6082	F001081867	6050-3	20/11/2013	191,54
NYP6374	R002424541	7455-0	11/12/2013	85,13
NYP6724	F001085936	6050-3	24/11/2013	191,54
NYP6871	F001085347	6050-3	23/11/2013	191,54
NYP7244	F001087677	6050-3	24/11/2013	191,54
NYP7508	R002417209	7455-0	01/12/2013	85,13
NYP7601	F001098717	6050-3	10/12/2013	191,54

PLACA	AIT	INFRACAO	DATA	VALOR
NYP7809	P001799727	5550-0	07/12/2013	85,13
NYP8947	P001819914	7366-2	30/11/2013	85,13
NYP9280	F001084912	6050-3	24/11/2013	191,54
NYQ06495	R002419496	7455-0	05/12/2013	85,13
NYQ0776	R002421599	7455-0	07/12/2013	85,13
NYQ0976	R002405918	7455-0	18/11/2013	85,13
NYQ1330	F001087651	6050-3	25/11/2013	191,54
NYQ1679	P001830807	5550-0	22/11/2013	85,13
NYQ2314	R002397801	7455-0	10/11/2013	85,13
NYQ2509	R002423244	7455-0	08/12/2013	85,13
NYQ2626	P001615607	5541-2	04/12/2013	53,21
NYQ2854	F001074543	6050-3	10/11/2013	191,54
NYQ3784	F001072280	6050-3	07/11/2013	191,54
NYQ3799	P001856772	5550-0	05/12/2013	85,13
NYQ3844	R002415034	7455-0	30/11/2013	85,13
NYQ3855	P001813302	7366-2	21/11/2013	85,13
NYQ3908	R002394613	7463-0	08/11/2013	127,69
NYQ4162	R002402809	7455-0	14/11/2013	85,13
NYQ4526	P001086906	6050-3	24/11/2013	191,54
NYQ4576	F001091609	6050-3	01/12/2013	191,54
NYQ4800	P001836165	5487-0	21/11/2013	127,69
NYQ4901	R002408654	7463-0	21/11/2013	127,69
NYQ4901	F001081394	6050-3	19/11/2013	191,54
NYQ4922	F001093962	6050-3	04/12/2013	191,54
NYQ5282	R002421238	7455-0	08/12/2013	85,13
NYQ5442	P001842274	5568-0	27/11/2013	127,69
NYQ5647	R002417762	7455-0	02/12/2013	85,13
NYQ5669	R002407501	7455-0	18/11/2013	85,13
NYQ6182	F001084582	6050-3	21/11/2013	191,54
NYQ7164	P001846328	5452-1	05/12/2013	127,69
NYQ7750	F001096477	6050-3	07/12/2013	191,54
NYR8185	R002414701	7455-0	30/11/2013	85,13
NYR8533	P001085123	6050-3	23/11/2013	191,54
NYR9251	R002415540	7455-0	30/11/2013	85,13
NYR9349	R002406671	7455-0	19/11/2013	85,13
NYR9647	F001094999	6050-3	05/12/2013	191,54
NYR9845	R002422167	7463-0	07/12/2013	127,69
NYR9845	R002396896	7463-0	10/11/2013	127,69
NYR0010	R002410575	7455-0	24/11/2013	85,13
NYR0153	P001691587	5550-0	25/11/2013	85,13
NYR0344	R002397037	7463-0	10/11/2013	127,69
NYR0359	R002396580	7455-0	10/11/2013	85,13
NYR0591	F001093590	6050-3	04/12/2013	191,54
NYR0779	P001799160	5550-0	03/12/2013	85,13
NYR1403	F001095253	6050-3	06/12/2013	191,54
NYR1829	P001844899	5550-0	01/12/2013	85,13
NYR2643	F001081287	6050-3	18/11/2013	191,54
NYR2678	P001838502	5452-6	09/12/2013	127,69
NYR2782	R002424372	7455-0	11/12/2013	85,13
NYR2782	R00244381	7455-0	11/12/2013	85,13
NYR2874	P001831280	7366-2	28/11/2013	85,13
NYR3119	F001078339	6050-3	14/11/2013	191,54
NYR3403	P001819916	5185-1	30/11/2013	127,69
NYR3631	F001097865	6050-3	09/12/2013	191,54
NYR3718	R002410666	7455-0	24/11/2013	85,13
NYR4929	P001650117	7366-2	22/11/2013	85,13
NYR4989	C012779580	5452-1	16/11/2013	127,69
NYR5035	F001089577	6050-3	28/11/2013	191,54
NYR5084	P001824853	7366-2	25/11/2013	85,13
NYR5106	P001855454	5568-0	06/12/2013	127,69
NYR5270	F001095008	6050-3	04/12/2013	191,54
NYR6448	P001832150	5452-1	20/11/2013	127,69
NYR7089	R002397063	7455-0	10/11/2013	85,13
NYR7208	R002393576	7455-0	07/11/2013	85,13
NYR7208	R002423714	7455-0	09/12/2013	85,13
NYR7415	R002419542	7455-0	05/12/2013	85,13
NYR7450	F001086505	6050-3	25/11/2013	191,54
NYR7788	P001824523	5185-1	14/11/2013	127,69
NYR7995	R002411782	7455-0	26/11/2013	85,13
NYR8201	R002406865	7455-0	19/11/2013	85,13
NYR8299	F001085436	6050-3	23/11/2013	191,54
NYR8299	F001077262	6050-3	14/11/2013	191,54
NYR8819	R002413571	7455-0	27/11/2013	85,13
NYR8971	R002408813	7455-0	20/11/2013	85,13
NYR9371	R002397034	7455-0	10/11/2013	85,13
NYR9452	R002423544	7455-0	10/12/2013	85,13
NYR9529	R002402845	7463-0	15/11/2013	127,69
NYS0001	P001844811	5185-1	29/11/2013	127,69
NYS0696	R002401397	7455-0	14/11/2013	85,13
NYS1159	R002401697	7455-0	14/11/2013	85,13
NYS1904	P001843653	7366-2	05/12/2013	85,13
NYS2276	P001820434	5550-0	22/11/2013	85,13
NYS2276	F001093782	6050-3	05/12/2013	191,54
NYS3049	R002420664	7455-0	05/12/2013	85,13
NYS3770	P001802271	5550-0	10/12/2013	85,13
NYS3836	R002413592	7455-0	27/11/2013	85,13
NYS4730	P001856910	6041-2	09/12/2013	127,69
NYS5662				



PLACA	AIT	INFRACAO	DATA	VALOR
NYW0089	R002416514	7455-0	01/12/2013	85,13
NYW0128	F001089381	6050-3	28/11/2013	191,54
NYW0774	P001847677	5550-0	10/12/2013	85,13
NYW2323	P001700527	5550-0	22/11/2013	85,13
NYW3811	R002404123	7455-0	15/11/2013	85,13
NYW4334	R002420692	7455-0	06/12/2013	85,13
NYW4647	F001089950	6050-3	27/11/2013	191,54
NYW4736	F001099214	6050-3	10/12/2013	191,54
NYW5626	F001087377	6050-3	26/11/2013	191,54
NYW5694	F001094309	6050-3	04/12/2013	191,54
NYW5906	R002415890	7455-0	30/11/2013	85,13
NYW6393	R002403607	7455-0	15/11/2013	85,13
NYW6519	F001089352	6050-3	27/11/2013	191,54
NYW7047	F001081934	6050-3	18/11/2013	191,54
NYW7276	P001701055	5622-2	01/12/2013	53,21
NYW7792	P001842207	5185-1	27/11/2013	127,69
NYW7868	F001093627	6050-3	05/12/2013	191,54
NYW7873	F001098628	6050-3	10/12/2013	191,54
NYX0108	R002399848	7455-0	12/11/2013	85,13
NYX0437	F001092530	6050-3	02/12/2013	191,54
NYX0858	P001846294	5550-0	03/12/2013	85,13
NYX1698	P001801519	5541-2	08/12/2013	53,21
NYX2049	P001700698	5185-1	21/11/2013	127,69
NYX2090	F001092938	6050-3	03/12/2013	191,54
NYX3149	P001846069	5487-0	02/12/2013	127,69
NYX3172	R002418215	7455-0	02/12/2013	85,13
NYX3390	P001600541	5185-1	07/12/2013	127,69
NYX3863	R002418646	7455-0	03/12/2013	85,13
NYX4481	P001845106	7366-2	30/11/2013	85,13
NYX4507	F001088625	6050-3	24/11/2013	191,54
NYX4751	R002420944	7455-0	08/12/2013	85,13
NYX4959	R002412934	7455-0	24/11/2013	85,13
NYX5359	F001083502	6050-3	21/11/2013	191,54
NYX5426	R002419226	7455-0	05/12/2013	85,13
NYX5587	F001090881	6050-3	01/12/2013	191,54
NYX6149	R002422020	7455-0	08/12/2013	85,13
NYX6261	P001820319	5550-0	20/11/2013	85,13
NYX6406	F001084593	6050-3	20/11/2013	191,54
NYX6958	F001096702	6050-3	07/12/2013	191,54
NYX7175	F001095478	6050-3	04/12/2013	191,54
NYX7268	F001096226	6050-3	07/12/2013	191,54
NYX8249	R002410773	7455-0	24/11/2013	85,13
NYX8588	R002424557	7455-0	11/12/2013	85,13
NYX8771	P001855730	5452-1	09/12/2013	127,69
NYX9056	P001836595	5185-1	22/11/2013	127,69
NYX9279	R002424412	7455-0	11/12/2013	85,13
NYX9719	F001081769	6050-3	19/11/2013	191,54
NYX0005	R002417554	7455-0	01/12/2013	85,13
NYX0486	F001088239	6050-3	26/11/2013	191,54
NYX1379	R002411766	7455-0	25/11/2013	85,13
NYX1585	R002418281	7455-0	03/12/2013	85,13
NYX2554	F001084887	6050-3	23/11/2013	191,54
NYX2554	P001802358	7366-2	29/11/2013	85,13
NYX3055	R002408282	7455-0	21/11/2013	85,13
NYX3303	P001845479	5185-1	01/12/2013	127,69
NYX3682	P001840751	5452-1	22/11/2013	127,69
NYX3748	R002410548	7455-0	23/11/2013	85,13
NYX4408	F001085126	6050-3	23/11/2013	191,54
NYX4305	R002418586	7455-0	02/12/2013	85,13
NYX4668	R002413304	7455-0	27/11/2013	85,13
NYX5172	F001840085	7366-2	26/11/2013	85,13
NYX5479	R002419160	7455-0	05/12/2013	85,13
NYX5778	R002404898	7455-0	17/11/2013	85,13
NYX5832	F001088418	6050-3	27/11/2013	191,54
NYX6143	F001091805	6050-3	01/12/2013	191,54
NYX6169	R002409087	7463-0	23/11/2013	127,69
NYX6606	F001091094	6050-3	01/12/2013	191,54
NYX8039	P001854262	5185-1	06/12/2013	127,69
NYX8152	F001083740	6050-3	21/11/2013	191,54
NYX8171	F001089876	6050-3	28/11/2013	191,54
NYX8171	F001077791	6050-3	14/11/2013	191,54
NYX8782	F001098499	6050-3	10/12/2013	191,54
NYX9639	F001094683	6050-3	06/12/2013	191,54
NYX9639	R002411257	7463-0	23/11/2013	127,69
NYZ0517	P001791067	5550-0	10/11/2013	85,13
NYZ1439	F001098507	6050-3	10/12/2013	191,54
NYZ1985	P001856377	5185-1	03/12/2013	127,69
NYZ2184	R002423476	7455-0	09/12/2013	85,13
NYZ2685	R002408411	7455-0	23/11/2013	85,13
NYZ2928	R002403344	7463-0	15/11/2013	127,69
NYZ3390	F001097685	6050-3	08/12/2013	191,54
NYZ3700	R002410328	7455-0	23/11/2013	85,13
NYZ5283	R002420788	7455-0	04/12/2013	85,13
NYZ5574	R002424258	7455-0	10/12/2013	85,13
NYZ5826	F001098101	6050-3	09/12/2013	191,54
NYZ5898	F001096001	6050-3	07/12/2013	191,54
NYZ6073	R002413851	7455-0	27/11/2013	85,13
NYZ7561	F001099002	6050-3	10/12/2013	191,54
NYZ7661	F001087504	6050-3	25/11/2013	191,54
NYZ8670	P001843566	7366-2	28/11/2013	85,13
NYZ9676	F001069723	6050-3	07/11/2013	191,54
NZA0315	F001095152	6050-3	04/12/2013	191,54
NZA1319	F001077513	6050-3	14/11/2013	191,54

PLACA	AIT	INFRACAO	DATA	VALOR
NZA1573	P001842402	5622-2	29/11/2013	53,21
NZA1744	R002413335	7455-0	27/11/2013	85,13
NZA2033	P001832312	5185-1	12/11/2013	127,69
NZA2346	R002423317	7455-0	09/12/2013	85,13
NZA2527	R002418414	7455-0	02/12/2013	85,13
NZA2785	F001088723	6050-3	27/11/2013	191,54
NZA3567	P001817193	5550-0	10/11/2013	85,13
NZA3710	P001841296	5185-1	30/11/2013	127,69
NZA4080	P001821086	5185-1	08/11/2013	127,69
NZA5221	R002413107	7455-0	25/11/2013	85,13
NZA5225	F001092239	6050-3	02/12/2013	191,54
NZA5612	R002394583	7455-0	06/11/2013	85,13
NZA5612	R002410626	7455-0	23/11/2013	85,13
NZA5957	F001084552	6050-3	21/11/2013	191,54
NZA6034	F001076478	6050-3	11/11/2013	191,54
NZA6132	P001265003	5541-2	08/12/2013	53,21
NZA6315	F001083337	6050-3	21/11/2013	191,54
NZA6668	F001078832	6050-3	15/11/2013	191,54
NZA6791	R002410307	7455-0	24/11/2013	85,13
NZA6879	R002411853	7455-0	24/11/2013	85,13
NZA7039	P001846344	7366-2	09/12/2013	85,13
NZA7723	F001070247	6050-3	06/11/2013	191,54
NZA7940	P001846842	5622-2	06/12/2013	53,21
NZA8084	R002409782	7455-0	23/11/2013	85,13
NZA9010	F001087790	6050-3	26/11/2013	191,54
NZA9437	R002411457	7455-0	24/11/2013	85,13
NZA9567	F001088615	6050-3	26/11/2013	191,54
NZA9715	P001761289	5550-0	02/12/2013	85,13
NZA9770	R002420505	7455-0	04/12/2013	85,13
NZA9800	P001845597	6050-1	09/12/2013	191,54
NZA9947	P001743666	5452-1	06/11/2013	127,69
NZB0106	F001081922	6050-3	18/11/2013	191,54
NZB0280	P001802265	5550-0	10/12/2013	85,13
NZB0770	P001847180	7366-2	09/12/2013	85,13
NZB1030	R002411016	7455-0	24/11/2013	85,13
NZB1705	F001098658	6050-3	10/12/2013	191,54
NZB1724	F001090642	6050-3	30/11/2013	191,54
NZB1783	F001085071	6050-3	23/11/2013	191,54
NZB2379	P001711200	5568-0	21/11/2013	127,69
NZB2574	P001842435	5568-0	03/12/2013	127,69
NZB3428	F001071615	6050-3	08/11/2013	191,54
NZB3443	R002395976	7455-0	09/11/2013	85,13
NZB4076	R002395996	7455-0	09/11/2013	85,13
NZB4184	R002395446	7455-0	09/11/2013	85,13
NZB4499	P001841169	5185-1	30/11/2013	127,69
NZB4707	R002417297	7455-0	01/12/2013	85,13
NZB4800	F001091807	6050-3	01/12/2013	191,54
NZB4808	F001096973	6050-3	08/12/2013	191,54
NZB5218	P001843184	5541-3	08/12/2013	53,21
NZB5369	R002399555	7455-0	11/11/2013	85,13
NZB5369	R002408987	7455-0	21/11/2013	85,13
NZB5595	R002412844	7455-0	26/11/2013	85,13
NZB5595	R002413686	7455-0	27/11/2013	85,13
NZB5898	P001811542	5550-0	08/11/2013	85,13
NZB6003	R002416517	7455-0	01/12/2013	85,13
NZB6787	F001087518	6050-3	25/11/2013	191,54
NZB9203	F001086154	6050-3	25/11/2013	191,54
NZB9673	P001827048	5541-2	26/11/2013	53,21
NZB9859	F001079461	6050-3	15/11/2013	191,54
NZC1238	P001829040	7366-2	13/11/2013	85,13
NZC1238	R002424589	7455-0	11/12/2013	85,13
NZC1391	R002410890	7455-0	23/11/2013	85,13
NZC2015	R002405829	7455-0	17/11/2013	85,13
NZC2071	F001093980	6050-3	05/12/2013	191,54
NZC2601	R002423056	7455-0	08/12/2013	85,13
NZC2819	P001651870	5738-0	29/11/2013	191,54
NZC2819	F001080839	6050-3	17/11/2013	191,54
NZC2832	P001843036	6122-0	27/11/2013	191,54
NZC3099	F001078180	6050-3	14/11/2013	191,54
NZC4110	F001094369	6050-3	04/12/2013	191,54
NZC4249	R002416242	7455-0	01/12/2013	85,13
NZC4275	P001855468	5568-0	06/12/2013	127,69
NZC4308	P001844179	5452-2	27/11/2013	127,69
NZC4322	F001084549	6050-3	21/11/2013	191,54
NZC4841	P001822531	5452-1	18/11/2013	127,69
NZC5402	R002401337	7455-0	14/11/2013	85,13
NZC5538	P001819429	7366-2	10/12/2013	85,13
NZC6702	F001087663	6050-3	24/11/2013	191,54
NZC6996	R002404590	7455-0	16/11/2013	85,13
NZC7037	F001089724	6050-3	28/11/2013	191,54
NZC7210	F001091305	6050-3	01/12/2013	191,54
NZC7959	F001090028	6050-3	30/11/2013	191,54
NZC8619	R002423315	7455-0	08/12/2013	85,13
NZC8803	F001087891	6050-3	26/11/2013	191,54
NZC8806	R002420475	7455-0	05/12/2013	85,13
NZC9153	R002412516	7455-0	25/11/2013	85,13
NZD0316	R002399495	7463-0	12/11/2013	127,69
NZD0642	P001845599	7366-2		



PLACA	AIT	INFRACAO	DATA	VALOR
NZG0231	R002419591	7455-0	04/12/2013	85,13
NZG0452	F001084351	6050-3	21/11/2013	191,54
NZG0557	R002415036	7455-0	30/11/2013	85,13
NZG0720	R002416431	7455-0	01/12/2013	85,13
NZG0820	P001844820	5568-0	29/11/2013	127,69
NZG1003	R002415862	7455-0	30/11/2013	85,13
NZG1003	R002423502	7455-0	09/12/2013	85,13
NZG1560	F001099036	6050-3	10/12/2013	191,54
NZG1670	P001600548	5185-1	07/12/2013	127,69
NZG2012	F001096501	6050-3	07/12/2013	191,54
NZG2216	P001847304	5541-2	09/12/2013	53,21
NZG2266	F001089282	6050-3	28/11/2013	191,54
NZG2723	R002409712	7455-0	23/11/2013	85,13
NZG3078	F001090758	6050-3	30/11/2013	191,54
NZG3087	R002412768	7463-0	25/11/2013	127,69
NZG3418	P001816507	5185-1	28/11/2013	127,69
NZG3437	P001825003	7366-2	14/11/2013	85,13
NZG5168	R002414169	7455-0	27/11/2013	85,13
NZG5251	R002424553	7455-0	11/12/2013	85,13
NZG5852	R002404119	7455-0	15/11/2013	85,13
NZG6310	R002420552	7455-0	04/12/2013	85,13
NZG6335	P001843411	5185-1	27/11/2013	127,69
NZG6360	F001093790	6050-3	05/12/2013	191,54
NZG6484	P001838654	5452-1	09/12/2013	127,69
NZG7251	R002405847	7463-0	17/11/2013	127,69
NZG7492	R002423471	7455-0	10/12/2013	85,13
NZG7492	F001091537	6050-3	01/12/2013	191,54
NZG8013	F001093221	6050-3	03/12/2013	191,54
NZG8360	P001856205	7366-2	04/12/2013	85,13
NZG8746	R002409839	7455-0	24/11/2013	85,13
NZG9588	R002404493	7455-0	17/11/2013	85,13
NZG9709	R002397886	7455-0	10/11/2013	85,13
NZG9964	R002403835	7463-0	16/11/2013	127,69
NZH0030	P001791401	5479-0	27/11/2013	85,13
NZH0466	F001084477	6050-3	21/11/2013	191,54
NZH0543	R002409169	7455-0	21/11/2013	85,13
NZH0856	R002424411	7463-0	11/12/2013	127,69
NZH1057	P001789231	5380-0	11/11/2013	85,13
NZH1148	F001091328	6050-3	01/12/2013	191,54
NZH1418	R002408596	7455-0	21/11/2013	85,13
NZH2267	F001084611	6050-3	21/11/2013	191,54
NZH2457	R002417791	7455-0	03/12/2013	85,13
NZH2534	P001840082	7366-2	25/11/2013	85,13
NZH3151	R002412820	7455-0	24/11/2013	85,13
NZH3156	P001830866	7366-2	06/12/2013	85,13
NZH3156	F001096512	6050-3	07/12/2013	191,54
NZH3391	F001097376	6050-3	08/12/2013	191,54
NZH3867	R002420604	7455-0	04/12/2013	85,13
NZH3924	P001085107	6050-3	23/11/2013	191,54
NZH4169	R002413117	7455-0	24/11/2013	85,13
NZH4191	R002408846	7455-0	21/11/2013	85,13
NZH4277	R002393601	7455-0	07/11/2013	85,13
NZH4277	R002419902	7455-0	05/12/2013	85,13
NZH4671	R002411758	7463-0	25/11/2013	127,69
NZH5943	F001080916	6050-3	17/11/2013	191,54
NZH6315	P001842863	5819-4	25/11/2013	574,61
NZH6674	P001821539	6041-1	18/11/2013	127,69
NZH7138	P001791298	7366-2	21/11/2013	85,13
NZH7486	R002416109	7455-0	01/12/2013	85,13
NZH7911	P001845540	7366-2	02/12/2013	85,13
NZH8212	F001071435	6050-3	06/11/2013	191,54
NZH8388	F001095159	6050-3	05/12/2013	191,54
NZH8466	R002414288	7455-0	28/11/2013	85,13
NZH9184	P001855418	5568-0	03/12/2013	127,69
NZH9184	P001822589	5550-0	15/11/2013	85,13
NZH9708	F001098260	6050-3	09/12/2013	191,54
NZI0243	R002417622	7455-0	01/12/2013	85,13
NZI0534	F001097343	6050-3	08/12/2013	191,54
NZI0534	R002423877	7455-0	10/12/2013	85,13
NZI0790	R002408670	7455-0	21/11/2013	85,13
NZI1110	P001808022	5541-4	06/11/2013	53,21
NZI1425	F001095122	6050-3	05/12/2013	191,54
NZI1660	F001090026	6050-3	30/11/2013	191,54
NZI2247	R002423736	7455-0	10/12/2013	85,13
NZI2877	R002415424	7455-0	30/11/2013	85,13
NZI3356	R002424470	7455-0	11/12/2013	85,13
NZI3457	P001820241	5550-0	08/11/2013	85,13
NZI4076	P001806442	5452-1	29/11/2013	127,69
NZI4532	R002415521	7455-0	30/11/2013	85,13
NZI4748	P001745186	5185-1	19/11/2013	127,69
NZI5399	F001086078	6050-3	23/11/2013	191,54
NZI5446	R002413549	7455-0	27/11/2013	85,13
NZI5560	R002414252	7455-0	28/11/2013	85,13
NZI5818	P001841551	5568-0	04/12/2013	127,69
NZI5818	P001827155	5568-0	30/11/2013	127,69
NZI6175	F001085840	6050-3	24/11/2013	191,54
NZI6397	F001098724	6050-3	10/12/2013	191,54
NZI6948	P001826560	7366-2	22/11/2013	85,13
NZI6977	F001093499	6050-3	04/12/2013	191,54
NZI7461	F001094102	5673-2	05/12/2013	85,13
NZI7838	F001097853	6050-3	09/12/2013	191,54
NZI8167	P001838655	5452-1	09/12/2013	127,69
NZI8221	P001847019	5185-1	07/12/2013	127,69

PLACA	AIT	INFRACAO	DATA	VALOR
NZI8612	F001079848	6050-3	16/11/2013	191,54
NZI9227	R002414666	7455-0	30/11/2013	85,13
NZI9291	P001838221	5452-1	26/11/2013	127,69
NZI9695	R002417268	7455-0	02/12/2013	85,13
NZI9917	F001077425	6050-3	14/11/2013	191,54
NZJ0036	R002419715	7455-0	04/12/2013	85,13
NZJ0885	R002420408	7455-0	05/12/2013	85,13
NZJ1195	P001841546	5568-0	02/12/2013	127,69
NZJ1473	P001829857	7366-2	19/11/2013	85,13
NZJ1670	R002424416	7455-0	11/12/2013	85,13
NZJ2436	P001862157	5452-1	05/12/2013	127,69
NZJ2561	F001090888	6050-3	01/12/2013	191,54
NZJ2706	F001098872	6050-3	10/12/2013	191,54
NZJ2709	F001086524	6050-3	24/11/2013	191,54
NZJ3199	R002420442	7463-0	05/12/2013	127,69
NZJ3236	F001089308	6050-3	28/11/2013	191,54
NZJ3418	P001818199	5550-0	13/11/2013	85,13
NZJ3537	R001096380	6050-3	07/12/2013	191,54
NZJ3814	R002415486	7455-0	30/11/2013	85,13
NZJ4877	R002409815	7455-0	23/11/2013	85,13
NZJ5189	F001097260	6050-3	08/12/2013	191,54
NZJ5307	P001088933	6050-3	28/11/2013	191,54
NZJ6530	R002396405	7455-0	10/11/2013	85,13
NZJ6564	F001087481	6050-3	25/11/2013	191,54
NZJ6696	R002414930	7455-0	30/11/2013	85,13
NZJ7015	F001098189	6050-3	09/12/2013	191,54
NZJ7336	R002401427	7455-0	15/11/2013	85,13
NZJ8462	R002413536	7455-0	27/11/2013	85,13
NZJ8598	R002404133	7455-0	15/11/2013	85,13
NZJ8598	R002399289	7455-0	11/11/2013	85,13
NZJ8739	R002407741	7455-0	18/11/2013	85,13
NZJ9072	P001838836	7366-2	26/11/2013	85,13
NZJ9739	R002422750	7455-0	08/12/2013	85,13
NZK0722	P001745441	5452-1	28/11/2013	127,69
NZK1089	P001826856	5541-2	26/11/2013	53,21
NZK1365	R002412290	7455-0	25/11/2013	85,13
NZK1432	F001092114	6050-3	02/12/2013	191,54
NZK1640	P001792394	5550-0	26/11/2013	85,13
NZK1950	F001084902	6050-3	23/11/2013	191,54
NZK2546	R002416577	7455-0	01/12/2013	85,13
NZK2563	P001846713	5185-1	06/12/2013	127,69
NZK2686	P001842138	5185-1	29/11/2013	127,69
NZK2910	F001086751	6050-3	25/11/2013	191,54
NZK3327	R002424317	7455-0	10/12/2013	85,13
NZK3331	P001826435	5550-0	25/11/2013	85,13
NZK3432	P001828875	5550-0	25/11/2013	85,13
NZK3788	F001077952	6050-3	13/11/2013	191,54
NZK3892	F001090659	6050-3	30/11/2013	191,54
NZK4341	R001071723	6050-3	08/11/2013	191,54
NZK5009	R002418201	7455-0	02/12/2013	85,13
NZK5068	R002421713	7455-0	07/12/2013	85,13
NZK5077	P001615414	6050-1	06/12/2013	191,54
NZK5254	R002422062	7455-0	08/12/2013	85,13
NZK5506	R002413643	7455-0	26/11/2013	85,13
NZK5555	R002410153	7455-0	24/11/2013	85,13
NZK5945	R002419196	7455-0	06/12/2013	85,13
NZK6767	F001087578	6050-3	25/11/2013	191,54
NZK6785	F001097151	6050-3	08/12/2013	191,54
NZK6860	F001094308	6050-3	04/12/2013	191,54
NZK7103	F001070776	6050-3	06/11/2013	191,54
NZK7202	R002421987	7455-0	08/12/2013	85,13
NZK7675	R002411428	7455-0	23/11/2013	85,13
NZK8503	F001079838	6050-3	17/11/2013	191,54
NZK8637	P001861714	5185-1	06/12/2013	127,69
NZK8959	F001096531	6050-3	07/12/2013	191,54
NZK8970	F001078115	6050-3	13/11/2013	191,54
NZK9788	F001097650	6050-3	08/12/2013	191,54
NZK9864	P001817712	5185-1	29/11/2013	127,69
NZL0179	R002398891	7455-0	10/11/2013	85,13
NZL0190	F001089025	6050-3	27/11/2013	191,54
NZL1007	P001842390	5592-0	28/11/2013	85,13
NZL1999	F001075948	6050-3	12/11/2013	191,54
NZL2813	F001077659	6050-3	13/11/2013	191,54
NZL2823	F001084004	6050-3	20/11/2013	191,54
NZL3288	P001777754	5460-0	04/12/2013	85,13
NZL3450	R002421181	7455-0	07/12/2013	85,13
NZL3608	F001088702	6050-3	26/11/2013	191,54
NZL4120	R002422656	7455-0	08/12/2013	85,13
NZL4268	F001084349	6050-3	20/11/2013	191,54
NZL4286	F001083939	6050-3	21/11/2013	191,54
NZL5415	R002414650	7455-0	30/11/2013	85,13
NZL5600	R002401455	7455-0	14/11/2013	85,13
NZL6210	R002393941	7455-0	06/11/2013	85,13
NZL6378	F001092992	6050-3	03/12/2013	191,54
NZL6419	R002417741	7455-0	02/12/2013	85,13
NZL6792	R002416343	7455-0	01/12/2013	85,13
NZL6891	F001078169	6050-3	14/11/2013	191,54
NZL8099	R002404242	7455-0	15/11/2013	85,13
NZL8257	F001091196			



PLACA	AIT	INFRACAO	DATA	VALOR
NZO8955	R002424538	7463-0	11/12/2013	127,69
NZO9288	R002406737	7455-0	19/11/2013	85,13
NZP1110	P001845929	5550-0	27/11/2013	85,13
NZP2031	F001070865	6050-3	07/11/2013	191,54
NZP2264	R002418821	7455-0	03/12/2013	85,13
NZP2266	F001092465	6050-3	02/12/2013	191,54
NZP2519	R002416471	7455-0	01/12/2013	85,13
NZP2525	F001091279	6050-3	01/12/2013	191,54
NZP2557	P001841381	5746-3	02/12/2013	85,13
NZP2572	P001857690	7366-2	06/12/2013	85,13
NZP2649	R002419167	7455-0	06/12/2013	85,13
NZP2993	R002409874	7455-0	23/11/2013	85,13
NZP3020	R002401412	7455-0	14/11/2013	85,13
NZP3272	R002410645	7455-0	23/11/2013	85,13
NZP3527	P001857887	5568-0	06/12/2013	127,69
NZP3644	P001838764	5550-0	09/12/2013	85,13
NZP3763	F001087724	6050-3	26/11/2013	191,54
NZP3961	P001831267	5550-0	27/11/2013	85,13
NZP4031	R002414925	7455-0	30/11/2013	85,13
NZP4340	R002421237	7455-0	08/12/2013	85,13
NZP4677	R002418060	7455-0	02/12/2013	85,13
NZP4721	R002412528	7455-0	26/11/2013	85,13
NZP5181	F001092036	6050-3	02/12/2013	191,54
NZP5347	R002401582	7455-0	14/11/2013	85,13
NZP5537	P001830213	5550-0	27/11/2013	85,13
NZP6793	R002403730	7455-0	15/11/2013	85,13
NZP6920	P001757106	6050-1	20/11/2013	191,54
NZP6965	R002411199	7455-0	24/11/2013	85,13
NZP7010	P001828075	5550-0	25/11/2013	85,13
NZP7463	P001789033	5550-0	23/11/2013	85,13
NZP7886	F001096963	6050-3	08/12/2013	191,54
NZP8759	F001093050	6050-3	03/12/2013	191,54
NZP8820	R002397842	7455-0	10/11/2013	85,13
NZP9025	R002414265	7455-0	27/11/2013	85,13
NZP9144	R002415289	7455-0	30/11/2013	85,13
NZP9547	R002423615	7455-0	09/12/2013	85,13
NZP9821	R002412269	7455-0	25/11/2013	85,13
NZQ0347	R002411544	7463-0	25/11/2013	127,69
NZQ0930	R002422371	7455-0	07/12/2013	85,13
NZQ1082	P001834981	5550-0	23/11/2013	85,13
NZQ1605	R002424310	7455-0	10/12/2013	85,13
NZQ1767	P001660855	5452-1	21/11/2013	127,69
NZQ1819	P001084135	6050-3	21/11/2013	191,54
NZQ3636	F001088820	6050-3	28/11/2013	191,54
NZQ3673	F001086043	6050-3	24/11/2013	191,54
NZQ4627	P001095166	6050-3	04/12/2013	191,54
NZQ5454	R002419278	7455-0	04/12/2013	85,13
NZQ5895	F001093201	6050-3	03/12/2013	191,54
NZQ6998	P001084165	6050-3	21/11/2013	191,54
NZQ7570	R002409218	7455-0	21/11/2013	85,13
NZQ7915	P001813288	6050-1	21/11/2013	191,54
NZQ8011	R002403322	7463-0	15/11/2013	127,69
NZQ8135	R002421432	7455-0	07/12/2013	85,13
NZQ9683	P001718237	5541-2	11/11/2013	53,21
NZQ9741	R002412426	7455-0	25/11/2013	85,13
NZR0204	F001090719	6050-3	30/11/2013	191,54
NZR0263	P001806997	5550-0	29/11/2013	85,13
NZR0501	R002423045	7455-0	08/12/2013	85,13
NZR1096	R002419527	7455-0	06/12/2013	85,13
NZR1106	R002423793	7455-0	09/12/2013	85,13
NZR1877	R002414777	7463-0	30/11/2013	127,69
NZR2140	P001841193	7366-2	01/12/2013	85,13
NZR2234	F001096156	6050-3	07/12/2013	191,54
NZR2762	R002393765	7455-0	07/11/2013	85,13
NZR3518	R002407044	7455-0	19/11/2013	85,13
NZR3588	F001086635	6050-3	26/11/2013	191,54
NZR4031	F001095716	6050-3	07/12/2013	191,54
NZR4245	P001833883	6122-0	12/11/2013	191,54
NZR4880	F001080363	6050-3	17/11/2013	191,54
NZR5067	P001084036	6050-3	21/11/2013	191,54
NZR5096	P001839637	7366-2	03/12/2013	85,13
NZR5762	P001700891	5622-2	02/12/2013	53,21
NZR6803	R002413578	7455-0	26/11/2013	85,13
NZR7208	R002418661	7455-0	03/12/2013	85,13
NZR7758	F001087728	6050-3	26/11/2013	191,54
NZR8383	R002414153	7455-0	28/11/2013	85,13
NZR8435	P001090544	6050-3	30/11/2013	191,54
NZR8928	P001824776	5452-1	08/11/2013	127,69
NZR9270	R002395178	7455-0	08/11/2013	85,13
NZS0094	F001091952	6050-3	02/12/2013	191,54
NZS0586	F001088912	6050-3	28/11/2013	191,54
NZS0979	P001830023	5630-0	26/11/2013	85,13
NZS1299	F001097535	6050-3	08/12/2013	191,54
NZS1504	F001073697	6050-3	10/11/2013	191,54
NZS1643	P001771987	5690-0	06/12/2013	127,69
NZS1830	F001085340	6050-3	24/11/2013	191,54
NZS1883	R002408467	7455-0	23/11/2013	85,13
NZS2079	R002422760	7455-0	08/12/2013	85,13
NZS2690	F001094049	6050-3	06/12/2013	191,54
NZS3133	P001789374	5541-2	26/11/2013	53,21
NZS3696	F001094296	6050-3	05/12/2013	191,54
NZS3903	F001098270	6050-3	09/12/2013	191,54
NZS4455	F001098794	6050-3	10/12/2013	191,54

PLACA	AIT	INFRACAO	DATA	VALOR
NZS4699	P001821395	5550-0	01/12/2013	85,13
NZS5187	P001860929	5185-1	09/12/2013	127,69
NZS5337	R002422272	7455-0	07/12/2013	85,13
NZS5472	F001092064	6050-3	02/12/2013	191,54
NZS5493	R002416312	7455-0	01/12/2013	85,13
NZS5577	F001087572	6050-3	25/11/2013	191,54
NZS5883	P001856001	5568-0	29/11/2013	127,69
NZS5922	P001838976	7366-2	26/11/2013	85,13
NZS5945	F001084534	6050-3	20/11/2013	191,54
NZS6557	F001094118	6050-3	04/12/2013	191,54
NZS6765	R002408291	7455-0	21/11/2013	85,13
NZS6899	F001088755	6050-3	26/11/2013	191,54
NZS7076	R002400252	7455-0	12/11/2013	85,13
NZS7285	R002421936	7455-0	07/12/2013	85,13
NZS7399	F001097909	6050-3	09/12/2013	191,54
NZS7637	R002418957	7455-0	03/12/2013	85,13
NZS8017	F001090374	6050-3	30/11/2013	191,54
NZS8088	P001846361	5452-1	09/12/2013	127,69
NZS8225	P001825043	5738-0	20/11/2013	191,54
NZS8553	C017426530	5550-0	16/11/2013	85,13
NZS8905	P001689155	7366-2	06/12/2013	85,13
NZS9380	P001813269	5550-0	22/11/2013	85,13
NZS9530	R002420942	7455-0	08/12/2013	85,13
NZT0983	F001097202	6050-3	08/12/2013	191,54
NZT11273	F001086859	6050-3	26/11/2013	191,54
NZT1684	P001832321	6041-2	14/11/2013	127,69
NZT1714	P001829158	5568-0	15/11/2013	127,69
NZT1854	R002400530	7455-0	11/11/2013	85,13
NZT2916	P001857801	5568-0	05/12/2013	127,69
NZT3632	P001615609	7366-2	04/12/2013	85,13
NZT4619	F001070500	6050-3	06/11/2013	191,54
NZT4992	R002397557	7455-0	10/11/2013	85,13
NZT6382	R002394140	7463-0	06/11/2013	127,69
NZT6382	R002415391	7455-0	30/11/2013	85,13
NZT7158	R002424528	7455-0	11/12/2013	85,13
NZT7507	R002396085	7455-0	09/11/2013	85,13
NZT8112	P001838541	5452-1	02/12/2013	127,69
NZT8882	P001855724	5550-0	09/12/2013	85,13
NZT9290	F001098603	6050-3	10/12/2013	191,54
NZT9290	R002421209	7455-0	08/12/2013	85,13
NZT9845	P001855425	5568-0	03/12/2013	127,69
NZT9845	R002419271	7455-0	04/12/2013	85,13
NZU0120	R002413648	7455-0	26/11/2013	85,13
NZU0276	F001098195	6050-3	09/12/2013	191,54
NZU0514	R002409849	7455-0	24/11/2013	85,13
NZU1310	R002421851	7455-0	08/12/2013	85,13
NZU1729	R002420757	7455-0	04/12/2013	85,13
NZU2008	F001088957	6050-3	28/11/2013	191,54
NZU2163	R002424326	7455-0	10/12/2013	85,13
NZU2163	P001823933	5568-0	15/11/2013	127,69
NZU2229	P001840658	7366-2	28/11/2013	85,13
NZU2920	P001072031	6050-3	07/11/2013	191,54
NZU3151	P001847022	5665-0	07/12/2013	85,13
NZU3422	R002395967	7455-0	09/11/2013	85,13
NZU4447	P001085713	6050-3	23/11/2013	191,54
NZU4549	R002408705	7455-0	20/11/2013	85,13
NZU4955	R002400903	7455-0	13/11/2013	85,13
NZU5061	F001075447	6050-3	11/11/2013	191,54
NZU5092	F001096712	6050-3	07/12/2013	191,54
NZU5331	R002420012	7455-0	06/12/2013	85,13
NZU5605	R002408960	7455-0	20/11/2013	85,13
NZU5870	R002394989	7455-0	08/11/2013	85,13
NZU6115	F001079131	6050-3	15/11/2013	191,54
NZU6174	R002413029	7455-0	26/11/2013	85,13
NZU6261	P001858922	7366-2	08/12/2013	85,13
NZU6268	R002410130	7455-0	23/11/2013	85,13
NZU6648	R002406513	7455-0	17/11/2013	85,13
NZU7911	F001093741	6050-3	06/12/2013	191,54
NZU8212	F001090983	6050-3	01/12/2013	191,54
NZU8246	R002418111	7455-0	03/12/2013	85,13
NZU8542	P001845423	5185-1	28/11/2013	127,69
NZU9087	R002420111	7455-0	04/12/2013	85,13
NZU9464	R002424177	7455-0	10/12/2013	85,13
NZU9465	C016775341	5738-0	26/11/2013	191,54
NZU9535	R002423423	7463-0	09/12/2013	127,69
NZV0328	F001081406	6050-3	19/11/2013	191,54
NZV0337	R002414257	7455-0	28/11/2013	85,13
NZV0639	F001083296	6050-3	21/11/2013	191,54
NZV1201	R002400801	7455-0	13/11/2013	85,13
NZV1201	R002424400	7455-0	11/12/2013	85,13
NZV1280	R002400302	7455-0	12/11/2013	85,13
NZV1428	R002417355	7455-0	01/12/2013	85,13
NZV1428	F001091086	6050-3	01/12/2013	191,54
NZV1444	P001828408	5380-0	27/11/2013	85,13
NZV2438	P001828050	5550-0	18/11/2013	85,13
NZV2654	F001075385	6050-3	11/11/2013	191,54
NZV3453	F001098106	6050-3	09/12/2013	191,54
NZV3480	F001088215	6050-3	26	



PLACA	AIT	INFRACAO	DATA	VALOR
NZY3997	F001095892	6050-3	06/12/2013	191,54
NZY4099	R002416909	7455-0	01/12/2013	85,13
NZY4244	F001085617	6050-3	23/11/2013	191,54
NZY4311	R002410941	7455-0	23/11/2013	85,13
NZY4319	R002410253	7455-0	23/11/2013	85,13
NZY4399	F001095988	6050-3	07/12/2013	191,54
NZY5131	P001842208	7366-2	27/11/2013	85,13
NZY5361	R002421664	7455-0	06/12/2013	85,13
NZY5446	F001086721	6050-3	24/11/2013	191,54
NZY5769	R002400023	7455-0	11/11/2013	85,13
NZY5780	R002418523	7455-0	02/12/2013	85,13
NZY6524	F001071363	6050-3	06/11/2013	191,54
NZY7000	F001074609	6050-3	10/11/2013	191,54
NZY7078	F001088564	6050-3	27/11/2013	191,54
NZY7317	P001843487	5509-0	28/11/2013	85,13
NZY8096	F001092950	6050-3	03/12/2013	191,54
NZY8205	R002422853	7455-0	08/12/2013	85,13
NZY8412	P001846359	7366-2	09/12/2013	85,13
NZY8594	C016772096	5819-1	27/11/2013	574,61
NZY8787	F001098619	6050-3	10/12/2013	191,54
NZY9612	F001084042	6050-3	21/11/2013	191,54
NZY9808	R002401708	7455-0	14/11/2013	85,13
NZZ0101	P001779869	6017-4	18/11/2013	191,54
NZZ0403	F001084283	6050-3	20/11/2013	191,54
NZZ1114	R002396439	7455-0	10/11/2013	85,13
NZZ1266	R002416884	7455-0	01/12/2013	85,13
NZZ1805	F001099223	6050-3	11/12/2013	191,54
NZZ1830	F001096134	6050-3	07/12/2013	191,54
NZZ2111	F001085482	6050-3	23/11/2013	191,54
NZZ2187	P001841041	7366-2	22/11/2013	85,13
NZZ2241	P001855379	5568-0	03/12/2013	127,69
NZZ2369	P001855390	5568-0	04/12/2013	127,69
NZZ2529	F001070422	6050-3	07/11/2013	191,54
NZZ2737	R002424570	7455-0	11/12/2013	85,13
NZZ2859	F001091573	6050-3	01/12/2013	191,54
NZZ3186	F001082624	6050-3	19/11/2013	191,54
NZZ3469	R002420723	7455-0	05/12/2013	85,13
NZZ3977	R002422653	7455-0	08/12/2013	85,13
NZZ3985	P001854730	6050-1	10/12/2013	191,54
NZZ4147	R002416984	7455-0	01/12/2013	85,13
NZZ4176	R002414489	7455-0	27/11/2013	85,13
NZZ4526	F001098089	6050-3	09/12/2013	191,54
NZZ4936	F001090525	6050-3	30/11/2013	191,54
NZZ4946	R002423295	7455-0	08/12/2013	85,13
NZZ5555	F001084162	6050-3	20/11/2013	191,54
NZZ5794	R002396621	7455-0	10/11/2013	85,13
NZZ6200	F001081975	6050-3	18/11/2013	191,54
NZZ6220	R002399229	7455-0	13/11/2013	85,13
NZZ6759	F001075195	6050-3	12/11/2013	191,54
NZZ7160	P001826105	5541-2	18/11/2013	53,21
NZZ7443	R002421376	7455-0	08/12/2013	85,13
NZZ7543	P001700518	5550-0	14/11/2013	85,13
NZZ7747	R002409136	7455-0	20/11/2013	85,13
NZZ8581	F001099165	6050-3	10/12/2013	191,54
NZZ8591	R002397505	7463-0	10/11/2013	127,69
NZZ8789	R002408757	7455-0	23/11/2013	85,13
NZZ9245	R002421177	7455-0	07/12/2013	85,13
NZZ9502	P001846529	5550-0	29/11/2013	85,13
NZZ9650	F001074355	6050-3	10/11/2013	191,54
NZZ9878	F001090586	6050-3	30/11/2013	191,54
OAK5666	P001856482	5380-0	09/12/2013	85,13
OCX7426	P001841334	5746-3	02/12/2013	85,13
ODC9083	R002424123	7455-0	10/12/2013	85,13
ODG4627	P001829014	5550-0	08/11/2013	85,13
ODJ0028	C017433471	5568-0	02/12/2013	127,69
ODK3804	R002422815	7455-0	09/12/2013	85,13
ODR5102	F001086819	6050-3	25/11/2013	191,54
OEJ0018	R002404307	7455-0	16/11/2013	85,13
OEK6224	R002417552	7455-0	30/11/2013	85,13
OEK6889	F001086458	6050-3	24/11/2013	191,54
OEK7916	P001811823	5541-2	11/11/2013	53,21
OEL5295	R002410124	7455-0	23/11/2013	85,13
OEL6882	P001818420	5746-3	06/11/2013	85,13
OEN4208	R002415736	7455-0	30/11/2013	85,13

PLACA	AIT	INFRACAO	DATA	VALOR
OEN6883	R002415084	7455-0	30/11/2013	85,13
OEN9924	F001079246	6050-3	15/11/2013	191,54
OE05355	R002423774	7455-0	09/12/2013	85,13
OE08646	F001089529	6050-3	28/11/2013	191,54
OEP1084	R002416371	7455-0	01/12/2013	85,13
OEP2278	F001093863	6050-3	06/12/2013	191,54
OEP9677	P001805874	5452-6	08/12/2013	127,69
OEQ2470	P001819428	7366-2	10/12/2013	85,13
OFZ1007	F001087295	6050-3	25/11/2013	191,54
OHA1927	F001087668	6050-3	24/11/2013	191,54
OHK0475	R002417190	7455-0	01/12/2013	85,13
OJF2180	R002412601	7455-0	25/11/2013	85,13
OJZ2112	F001084586	6050-3	23/11/2013	191,54
OKI0077	F001072293	6050-3	07/11/2013	191,54
OKI0205	R002409112	7455-0	20/11/2013	85,13
OKI0869	R002421111	7455-0	07/12/2013	85,13
OKI1051	R002393092	7455-0	07/11/2013	85,13
OKI1316	F001096782	6050-3	07/12/2013	191,54
OKI1383	R002421481	7455-0	07/12/2013	85,13
OKI1508	R002423609	7455-0	09/12/2013	85,13
OKI2554	F001087848	6050-3	26/11/2013	191,54
OKI3087	F001092885	6050-3	02/12/2013	191,54
OKI3449	F001087510	6050-3	26/11/2013	191,54
OKI3917	R002408457	7455-0	20/11/2013	85,13
OKI3972	F001092109	6050-3	03/12/2013	191,54
OKI4465	F001095395	6050-3	05/12/2013	191,54
OKI4812	F001093900	6050-3	05/12/2013	191,54
OKI5405	R002422457	7455-0	08/12/2013	85,13
OKI5682	R002424575	7455-0	11/12/2013	85,13
OKI5747	R002423507	7455-0	09/12/2013	85,13
OKI5763	F001095002	6050-3	05/12/2013	191,54
OKI6112	R002419987	7455-0	06/12/2013	85,13
OKI6230	P001836122	6050-1	18/11/2013	191,54
OKI6328	F001083360	6050-3	21/11/2013	191,54
OKI7685	R002410196	7455-0	24/11/2013	85,13
OKI7810	F001085258	6050-3	23/11/2013	191,54
OKI8144	F001086961	6050-3	26/11/2013	191,54
OKI8479	P001843474	5568-0	15/11/2013	127,69
OKI8538	F001079355	6050-3	15/11/2013	191,54
OKI8824	F001072686	6050-3	08/11/2013	191,54
OKI8955	R002412389	7463-0	25/11/2013	127,69
OKJ0355	F001095425	6050-3	05/12/2013	191,54
OKJ0382	F001091647	6050-3	01/12/2013	191,54
OKJ0382	R002422466	7455-0	08/12/2013	85,13
OKJ0692	P001860737	5568-0	08/12/2013	127,69
OKJ0692	P001841626	5550-0	28/11/2013	85,13
OKJ1107	F001075800	6050-3	12/11/2013	191,54
OKJ1294	R002417239	7455-0	01/12/2013	85,13
OKJ1421	P001838492	5550-0	29/11/2013	85,13
OKJ1744	R002415626	7455-0	30/11/2013	85,13
OKJ1746	F001085756	6050-3	23/11/2013	191,54
OKJ1821	P001792218	7366-2	03/12/2013	85,13
OKJ1858	P001839820	5185-1	06/12/2013	127,69
OKJ1957	P001846354	5550-0	09/12/2013	85,13
OKJ2070	P001615568	5185-1	27/11/2013	127,69
OKJ2161	F001098209	6050-3	09/12/2013	191,54
OKJ2190	R002406598	7455-0	19/11/2013	85,13
OKJ2207	F001095667	6050-3	08/12/2013	191,54
OKJ2425	F001098489	6050-3	10/12/2013	191,54
OKJ2601	R002410779	7455-0	24/11/2013	85,13
OKJ2647	F001081399	6050-3	18/11/2013	191,54
OKJ2796	R002417769	7455-0	03/12/2013	85,13
OKJ4062	P001843366	5185-1	26/11/2013	127,69
OKJ4641	F001079803	6050-3	16/11/2013	191,54
OKJ4842	F001087331	6050-3	25/11/2013	191,54
OKJ4985	R002419948	7455-0	05/12/2013	85,13
OKJ5100	R002420422	7455-0	06/12/2013	85,13
OKJ5409	P001829827	5185-1	25/11/2013	127,69
OKJ5674	F001073441	6050-3	10/11/2013	191,54
OKJ5956	R002422969	7455-0	08/12/2013	85,13
OKJ6203	F001092808	6050-3	02/12/2013	191,54
OKJ6935	R002413348	7455-0	26/11/2013	85,13
OKJ7070	R002417562	7455-0	01/12/2013	85,13
OKJ7121	R002408680	7455-0	21/11/2013	85,13

PLACA	AIT	INFRACAO	DATA	VALOR
OKJ7419	F001080059	6050-3	16/11/2013	191,54
OKJ7426	F001070734	6050-3	06/11/2013	191,54
OKJ7616	R002393465	7455-0	05/11/2013	85,13
OKJ7850	R002412535	7455-0	24/11/2013	85,13
OKJ8366	P001740199	5452-1	08/11/2013	127,69
OKJ8716	P001857650	7366-2	06/12/2013	85,13
OKJ9249	F001085859	6050-3	24/11/2013	191,54
OKJ9559	R002412089	7455-0	25/11/2013	85,13
OKK1027	R002410475	7455-0	24/11/2013	85,13
OKK1528	F001093970	6050-3	04/12/2013	191,54
OKK1978	F001085377	6050-3	23/11/2013	191,54
OKK2132	P001827320	5541-2	06/12/2013	53,21
OKK3704	R002420536	7455-0	06/12/2013	85,13
OKK3974	P001854731	7366-2	10/12/2013	85,13
OKK3991	R002414723	7455-0	30/11/2013	85,13
OKK3991	R002416847	7471-0	01/12/2013	574,61
OKK5034	R002408434	7455-0	23/11/2013	85,13
OKK5365	F001096850	6050-3	07/12/2013	191,54
OKK5598	R002417921	7455-0	02/12/2013	85,13
OKK5853	R002423864	7455-0	09/12/2013	85,13
OKK6016	F001078800	6050-3	15/11/2013	191,54
OKK6555	F001088109	6050-3	26/11/2013	191,54
OKK7962	F001077611	6050-3	14/11/2013	191,54
OKK8035	P001829773	5630-0	11/11/2013	85,13
OKK8183	F001097130	6050-3	08/12/2013	191,54
OKK8219	R002410893	7455-0	23/11/2013	85,13
OKK8219	R002410752	7455-0	24/11/2013	85,13
OKK8688	R002394885	7455-0	08/11/2013	85,13
OKK8811	P001794929	5550-0	06/12/2013	85,13
OKK8822	R002397622	7455-0	10/11/2013	85,13
OKK8964	F001092255	6050-3	03/12/2013	191,54
OKK9041	R002412598	7455-0		

PLACA	AIT	INFRACAO	DATA	VALOR
OKM0468	P001854727	5673-1	10/12/2013	85,13
OKM0537	R002401443	7455-0	13/11/2013	85,13
OKM0719	R002417964	7455-0	02/12/2013	85,13
OKM0809	P001800216	5185-1	23/11/2013	127,69
OKM0848	R002410803	7455-0	24/11/2013	85,13
OKM1196	P001846171	5550-0	29/11/2013	85,13
OKM1916	R002409652	7455-0	21/11/2013	85,13
OKM2092	F001095897	6050-3	07/12/2013	191,54
OKM2102	F001078616	6050-3	13/11/2013	191,54
OKM2710	F001083525	6050-3	20/11/2013	191,54
OKM2797	F001084688	6050-3	24/11/2013	191,54
OKM2808	F001090541	6050-3	30/11/2013	191,54
OKM2915	R002413677	7455-0	27/11/2013	85,13
OKM3423	P001845086	6050-1	29/11/2013	191,54
OKM3875	F001082819	6050-3	19/11/2013	191,54
OKM3896	R002424550	7455-0	11/12/2013	85,13
OKM4126	F001091218	6050-3	01/12/2013	191,54
OKM4218	R002413258	7455-0	26/11/2013	85,13
OKM4416	P001265010	5541-2	08/12/2013	53,21
OKM4940	F001094955	6050-3	04/12/2013	191,54
OKM5159	R002409974	7463-0	23/11/2013	127,69
OKM5328	R002423588	7455-0	09/12/2013	85,13
OKM5493	F001097383	6050-3	08/12/2013	191,54
OKM5874	P001854473	7366-2	06/12/2013	85,13
OKM5915	F001093348	6050-3	03/12/2013	191,54
OKM6245	R002395274	7455-0	09/11/2013	85,13
OKM6268	R002413341	7455-0	26/11/2013	85,13
OKM6469	F001088182	6050-3	27/11/2013	191,54
OKM6712	F001091529	6050-3	01/12/2013	191,54
OKM6887	R002423811	7463-0	09/12/2013	127,69
OKM7445	R002399697	7455-0	11/11/2013	85,13
OKM8388	F001080102	6050-3	16/11/2013	191,54
OKM8703	F001087110	6050-3	25/11/2013	191,54
OKM9866	R002418195	7455-0	02/12/2013	85,13
OKN0069	R002411831	7455-0	25/11/2013	85,13
OKN1108	P001704268	5550-0	21/11/2013	85,13
OKN1420	P001857689	7366-2	06/12/2013	85,13
OKN1517	R002408394	7455-0	21/11/2013	85,13
OKN1838	P001829682	7366-2	08/11/2013	85,13
OKN2254	F001086831	6050-3	25/11/2013	191,54
OKN2514	F001093330	6050-3	03/12/2013	191,54
OKN2810	P001831215	5550-0	22/11/2013	85,13
OKN3703	R002394950	7455-0	08/11/2013	85,13
OKN4478	F001091445	6050-3	01/12/2013	191,54
OKN4679	P001846353	5550-0	09/12/2013	85,13
OKN4679	R002414569	7455-0	27/11/2013	85,13
OKN5176	R002423685	7455-0	09/12/2013	85,13
OKN5583	F001094823	6050-3	05/12/2013	191,54
OKN5941	P001844264	5550-0	28/11/2013	85,13
OKN6031	F001085451	6050-3	23/11/2013	191,54
OKN6188	R002422914	7455-0	08/12/2013	85,13
OKN6866	P001770695	7366-2	08/11/2013	85,13
OKN7295	P001841348	5185-1	02/12/2013	127,69
OKN7723	R002413427	7455-0	26/11/2013	85,13
OKN7751	R002394853	7455-0	08/11/2013	85,13
OKN8184	R002422977	7463-0	08/12/2013	127,69
OKN8333	C013084467	5452-1	28/11/2013	127,69
OKN8387	P001833702	7366-2	19/11/2013	85,13
OKN8953	R002403050	7455-0	15/11/2013	85,13
OKN9262	R002412199	7455-0	24/11/2013	85,13
OKN9437	R002413110	7455-0	26/11/2013	85,13
OKN9517	F001088508	6050-3	26/11/2013	191,54
OKN9696	F001096379	6050-3	07/12/2013	191,54
OKN9778	R002394006	7455-0	05/11/2013	85,13
OKN9850	F001090201	6050-3	30/11/2013	191,54
OKN9962	P001822223	7366-2	13/11/2013	85,13
OKO0696	P001802248	5452-1	10/12/2013	127,69
OKO1131	F001079647	6050-3	17/11/2013	191,54
OKO1341	R002422935	7455-0	08/12/2013	85,13
OKO1823	F001098610	6050-3	10/12/2013	191,54
OKO1888	P001828040	7366-2	09/12/2013	85,13
OKO1965	F001085645	6050-3	23/11/2013	191,54
OKO2463	R002424190	7455-0	10/12/2013	85,13
OKO3380	R002403270	7455-0	15/11/2013	85,13

PLACA	AIT	INFRACAO	DATA	VALOR
OKO3777	F001079746	6050-3	16/11/2013	191,54
OKO3979	R002417278	7455-0	01/12/2013	85,13
OKO4072	R002404803	7455-0	16/11/2013	85,13
OKO4530	P001841465	5550-0	06/12/2013	85,13
OKO4564	F001085648	6050-3	24/11/2013	191,54
OKO4904	P001800206	5185-1	23/11/2013	127,69
OKO5298	R002424046	7455-0	10/12/2013	85,13
OKO5323	R002409114	7455-0	20/11/2013	85,13
OKO5882	P001842325	5550-0	28/11/2013	85,13
OKO5957	F001097839	6050-3	09/12/2013	191,54
OKO6015	P001854448	5185-1	04/12/2013	127,69
OKO6590	F001090441	6050-3	30/11/2013	191,54
OKO6792	F001076030	6050-3	12/11/2013	191,54
OKO7321	F001098652	6050-3	10/12/2013	191,54
OKO7963	F001092525	6050-3	02/12/2013	191,54
OKO8131	F001098625	6050-3	10/12/2013	191,54
OKO8134	P001842406	5622-2	02/12/2013	53,21
OKO8490	P001828698	5550-0	05/12/2013	85,13
OKO9425	F001084577	6050-3	21/11/2013	191,54
OKO9555	F001093713	6050-3	06/12/2013	191,54
OKO9704	R002415058	7455-0	28/11/2013	85,13
OKP0007	R002394440	7463-0	08/11/2013	127,69
OKP0165	F001091230	6050-3	01/12/2013	191,54
OKP0837	F001087463	6050-3	25/11/2013	191,54
OKP1370	P001813197	5622-2	21/11/2013	53,21
OKP1685	F001086684	6050-3	25/11/2013	191,54
OKP2355	F001087394	6050-3	24/11/2013	191,54
OKP2909	R002404342	7463-0	17/11/2013	127,69
OKP3430	F001095953	6050-3	07/12/2013	191,54
OKP3718	R002410271	7455-0	23/11/2013	85,13
OKP4040	F001084748	6050-3	23/11/2013	191,54
OKP4512	P001834727	5452-1	14/11/2013	127,69
OKP4673	R002418604	7455-0	03/12/2013	85,13
OKP4949	P001822372	5185-2	18/11/2013	127,69
OKP5238	P001829672	5630-0	08/11/2013	85,13
OKP5464	P001854495	5185-1	04/12/2013	127,69
OKP5469	P001862143	5452-1	05/12/2013	127,69
OKP5603	R002420624	7455-0	05/12/2013	85,13
OKP5795	F001087176	6050-3	25/11/2013	191,54
OKP6021	P001840531	7366-2	25/11/2013	85,13
OKP6139	R002424604	7455-0	11/12/2013	85,13
OKP6268	F001092354	6050-3	02/12/2013	191,54
OKP6344	P001831127	5185-1	25/11/2013	127,69
OKP6873	F001098900	6050-3	10/12/2013	191,54
OKP7472	R002412976	7455-0	26/11/2013	85,13
OKP8913	P001819771	5622-2	05/11/2013	53,21
OKP9023	F001088279	6050-3	26/11/2013	191,54
OKP9358	P001843379	5185-1	26/11/2013	127,69
OKP9822	F001094973	6050-3	06/12/2013	191,54
OKQ0198	F001085086	6050-3	24/11/2013	191,54
OKQ0791	P001842449	7366-2	02/12/2013	85,13
OKQ1912	F001098449	6050-3	09/12/2013	191,54
OKQ2663	R002424586	7455-0	11/12/2013	85,13
OKQ3260	R002421571	7455-0	07/12/2013	85,13
OKQ4030	R002414817	7455-0	30/11/2013	85,13
OKQ4113	F001079598	6050-3	11/11/2013	191,54
OKQ4197	R002424519	7455-0	11/12/2013	85,13
OKQ4837	F001097036	6050-3	08/12/2013	191,54
OKQ5249	P001806372	5185-1	28/11/2013	127,69
OKQ5249	P001818511	5185-1	06/11/2013	127,69
OKQ5281	P001824446	6050-1	12/11/2013	191,54
OKQ5320	R002418021	7455-0	02/12/2013	85,13
OKQ5517	F001098833	6050-3	10/12/2013	191,54
OKQ5635	R002406161	7455-0	17/11/2013	85,13
OKQ5748	R002423894	7455-0	09/12/2013	85,13
OKQ6021	R002419450	7455-0	06/12/2013	85,13
OKQ6705	R002423942	7455-0	10/12/2013	85,13
OKQ7724	F001083527	6050-3	20/11/2013	191,54
OKQ7953	F001092157	6050-3	02/12/2013	191,54
OKQ8619	F001088430	6050-3	27/11/2013	191,54
OKQ8751	R002424473	7455-0	11/12/2013	85,13
OKQ8800	R002424156	7463-0	10/12/2013	127,69
OKQ9287	F001096288	6050-3	07/12/2013	191,54
OKQ9333	P001847605	5550-0	28/11/2013	85,13

PLACA	AIT	INFRACAO	DATA	VALOR
OKQ9419	R002413983	7463-0	27/11/2013	127,69
OKQ9551	F001082769	6050-3	19/11/2013	191,54
OKR0332	P001802440	7366-2	12/11/2013	85,13
OKR1098	F001098718	6050-3	10/12/2013	191,54
OKR1253	P001845275	5185-1	07/12/2013	127,69
OKR1418	P001860934	5185-1	09/12/2013	127,69
OKR1526	R002424117	7455-0	10/12/2013	85,13
OKR1902	R002399086	7455-0	12/11/2013	85,13
OKR2689	P001842015	5550-0	22/11/2013	85,13
OKR3096	F001069642	6050-3	06/11/2013	191,54
OKR3675	R002402539	7455-0	13/11/2013	85,13
OKR4188	P001821782	5568-0	07/11/2013	127,69
OKR4188	P001811223	5568-0	30/11/2013	127,69
OKR4231	F001084679	6050-3	23/11/2013	191,54
OKR4824	R002410291	7455-0	24/11/2013	85,13
OKR5059	R002399689	7455-0	11/11/2013	85,13
OKR5229	P001856484	5568-0	09/12/2013	127,69
OKR6487	P001828254	5592-0	11/11/2013	85,13
OKR7544	P001803502	7366-2	02/12/2013	85,13
OKR8124	R002417675	7463-0	01/12/2013	127,69
OKR8325	F001092975	6050-3	03/12/2013	191,54
OKR8345	F001074794	6050-3	10/11/2013	191,54
OKR8462	R002415367	7455-0	30/11/2013	85,13
OKR9132	F001087192	6050-3	24/11/2013	191,54
OKR9359	P001772796	5550-0	18/11/2013	85,13
OKS0112	F001091070	5673-2	01/12/2013	85,13
OKS1071	F001098947	6050-3	10/12/2013	191,54
OKS1189	R002411348	7455-0	24/11/2013	85,13
OKS1240	R002399896	7455-0	12/11/2013	85,13
OKS1280	R002410961	7455-0	24/11/2013	85,13
OKS1673	F001083555	6050-3	21/1	



PLACA	AIT	INFRACAO	DATA	VALOR
OKT4644	F001083802	6050-3	21/11/2013	191,54
OKT5061	P001817186	5452-1	08/11/2013	127,69
OKT6340	P001838275	5550-0	09/12/2013	85,13
OKT6849	R002415881	7455-0	30/11/2013	85,13
OKT7245	R002417321	7455-0	01/12/2013	85,13
OKT8346	P001857882	5568-0	06/12/2013	127,69
OKT8354	P001811215	5568-0	30/11/2013	127,69
OKT8355	F001069637	6050-3	06/11/2013	191,54
OKT8445	R002421261	7455-0	07/12/2013	85,13
OKT8504	F001094559	6050-3	06/12/2013	191,54
OKT8650	P001847179	5550-0	09/12/2013	85,13
OKT9696	R002415971	7455-0	01/12/2013	85,13
OKU0065	F001099224	6050-3	11/12/2013	191,54
OKU0089	R002421884	7455-0	06/12/2013	85,13
OKU0493	P001789388	5541-2	27/11/2013	53,21
OKU0667	P001846323	5452-1	05/12/2013	127,69
OKU0730	R002396280	7455-0	10/11/2013	85,13
OKU0806	R002399782	7455-0	11/11/2013	85,13
OKU0806	R002409208	7463-0	21/11/2013	127,69
OKU0970	R002422222	7455-0	08/12/2013	85,13
OKU1434	F001088290	6050-3	26/11/2013	191,54
OKU1548	R002424474	7455-0	11/12/2013	85,13
OKU2275	F001085671	6050-3	23/11/2013	191,54
OKU2348	P001823962	5568-0	07/12/2013	127,69
OKU2498	F001092379	6050-3	02/12/2013	191,54
OKU2863	P001085008	6050-3	24/11/2013	191,54
OKU3057	P001821374	7366-2	25/11/2013	85,13
OKU3666	P001840656	7366-2	28/11/2013	85,13
OKU3801	F001079389	6050-3	15/11/2013	191,54
OKU4480	R002418153	7455-0	02/12/2013	85,13
OKU4717	R002408442	7455-0	20/11/2013	85,13
OKU5073	R002416467	7455-0	01/12/2013	85,13
OKU5513	P001834257	7366-2	20/11/2013	85,13
OKU5538	P001823958	5185-1	15/11/2013	127,69
OKU5590	P001823325	5568-0	25/11/2013	127,69
OKU5817	F001095955	6050-3	07/12/2013	191,54
OKU7347	F001075709	6050-3	11/11/2013	191,54
OKU7432	F001082744	6050-3	19/11/2013	191,54
OKU7767	P001843576	7366-2	02/12/2013	85,13
OKU8858	F001085604	6050-3	24/11/2013	191,54
OKU9067	F001097978	6050-3	09/12/2013	191,54
OKU9188	R002424591	7463-0	11/12/2013	127,69
OKV0109	F001097000	6050-3	08/12/2013	191,54
OKV0289	R002424564	7455-0	11/12/2013	85,13
OKV0289	R002424475	7455-0	11/12/2013	85,13
OKV0289	R002424569	7463-0	11/12/2013	127,69
OKV0301	R002407564	7455-0	19/11/2013	85,13
OKV0402	P001830288	5452-1	08/11/2013	127,69
OKV0470	F001083172	6050-3	19/11/2013	191,54
OKV0625	R002424593	7455-0	11/12/2013	85,13
OKV0816	R002418549	7455-0	02/12/2013	85,13
OKV1484	R002424040	7455-0	10/12/2013	85,13
OKV1534	F001084708	6050-3	23/11/2013	191,54
OKV1779	P001842370	5592-0	28/11/2013	85,13
OKV1910	R002422382	7455-0	07/12/2013	85,13
OKV2588	F001093346	6050-3	03/12/2013	191,54
OKV2901	F001098070	6050-3	09/12/2013	191,54
OKV2962	R002411694	7455-0	26/11/2013	85,13
OKV2975	F001088733	6050-3	27/11/2013	191,54
OKV3059	P001817899	5550-0	05/12/2013	85,13
OKV3611	F001095307	6050-3	06/12/2013	191,54
OKV3864	R002419438	7455-0	05/12/2013	85,13
OKV3889	R002421014	7455-0	08/12/2013	85,13
OKV4050	P001829223	5550-0	24/11/2013	85,13
OKV4359	F001085166	6050-3	24/11/2013	191,54
OKV4439	R002421175	7455-0	07/12/2013	85,13
OKV4500	P001804363	5550-0	06/12/2013	85,13
OKV5217	R002423378	7455-0	10/12/2013	85,13
OKV5407	R002411196	7455-0	24/11/2013	85,13
OKV5670	F001087765	6050-3	25/11/2013	191,54
OKV5681	R002397020	7455-0	10/11/2013	85,13
OKV5697	R002413417	7455-0	27/11/2013	85,13
OKV6446	P001394810	5550-0	05/12/2013	85,13
OKV6802	R002413714	7455-0	26/11/2013	85,13

PLACA	AIT	INFRACAO	DATA	VALOR
OKV6871	P001855451	7366-2	05/12/2013	85,13
OKV7092	R002408746	7455-0	23/11/2013	85,13
OKV7327	C015318050	6491-0	30/11/2013	53,21
OKV8039	R002409149	7455-0	20/11/2013	85,13
OKV8248	R002420735	7455-0	04/12/2013	85,13
OKV8453	F001083905	6050-3	21/11/2013	191,54
OKV8714	R002408633	7455-0	21/11/2013	85,13
OKV9100	F001087704	6050-3	25/11/2013	191,54
OKV9229	R002424461	7455-0	11/12/2013	85,13
OKV9344	F001080022	6050-3	16/11/2013	191,54
OKV9385	F001091640	6050-3	01/12/2013	191,54
OKV9477	R002410053	7455-0	24/11/2013	85,13
OKV9500	P001842413	7366-2	02/12/2013	85,13
OKV9540	R002416545	7455-0	01/12/2013	85,13
OKV9561	F001086526	6050-3	25/11/2013	191,54
OKX1427	R002411233	7455-0	23/11/2013	85,13
OKX1724	R002414510	7455-0	27/11/2013	85,13
OKX2229	R002418886	7455-0	03/12/2013	85,13
OKX2304	F001085393	6050-3	24/11/2013	191,54
OKX2512	R002424583	7455-0	11/12/2013	85,13
OKX2863	R002402833	7455-0	15/11/2013	85,13
OKX2921	R002416331	7463-0	01/12/2013	127,69
OKX3017	F001084293	6050-3	20/11/2013	191,54
OKX3056	P001790582	7366-2	20/11/2013	85,13
OKX3138	F001084756	6050-3	24/11/2013	191,54
OKX3308	R002415729	7455-0	30/11/2013	85,13
OKX3794	R002424408	7455-0	11/12/2013	85,13
OKX4717	P001814476	5452-1	25/11/2013	127,69
OKX4892	P001839725	5550-0	03/12/2013	85,13
OKX5474	R002401895	7455-0	14/11/2013	85,13
OKX5636	F001092735	6050-3	02/12/2013	191,54
OKX6677	F001097589	6050-3	08/12/2013	191,54
OKX6848	F001072409	6050-3	08/11/2013	191,54
OKX7002	P001839083	6050-1	26/11/2013	191,54
OKX8030	R002416937	7455-0	01/12/2013	85,13
OKX8476	R002417815	7455-0	02/12/2013	85,13
OKX8797	R002407665	7455-0	18/11/2013	85,13
OKX8833	P001839660	5568-0	28/11/2013	127,69
OKX8895	P001861400	5185-1	25/11/2013	127,69
OKX9464	P001702307	5622-2	29/11/2013	53,21
OKX9487	F001070401	6050-3	05/11/2013	191,54
OKX9628	P001856911	6041-2	09/12/2013	127,69
OKX9885	R002414736	7455-0	30/11/2013	85,13
OKX9994	F001098167	6050-3	09/12/2013	191,54
OKY0047	R002419435	7455-0	04/12/2013	85,13
OKY0253	R002405415	7455-0	17/11/2013	85,13
OKY0269	R002419565	7455-0	06/12/2013	85,13
OKY0361	R002413209	7455-0	26/11/2013	85,13
OKY0643	P001847002	5630-0	06/12/2013	85,13
OKY0692	R002417909	7455-0	02/12/2013	85,13
OKY0857	F001090068	6050-3	30/11/2013	191,54
OKY0967	R002393888	7455-0	07/11/2013	85,13
OKY1455	F001096352	6050-3	07/12/2013	191,54
OKY1546	P001842904	5819-3	27/11/2013	574,61
OKY1846	P001838864	7366-2	09/12/2013	85,13
OKY1930	F001086151	6050-3	25/11/2013	191,54
OKY2029	F001097532	6050-3	08/12/2013	191,54
OKY2242	F001093187	6050-3	03/12/2013	191,54
OKY2365	R002423438	7455-0	09/12/2013	85,13
OKY2965	F001095218	6050-3	04/12/2013	191,54
OKY4157	R002403866	7455-0	15/11/2013	85,13
OKY4727	F001071208	6050-3	06/11/2013	191,54
OKY4748	P001822248	5185-1	05/11/2013	127,69
OKY5107	R002419012	7455-0	03/12/2013	85,13
OKY5197	P001856486	5568-0	09/12/2013	127,69
OKY5217	R002398048	7455-0	10/11/2013	85,13
OKY5318	P001811052	5541-2	16/11/2013	53,21
OKY5765	F001086940	6050-3	24/11/2013	191,54
OKY6053	R002413211	7455-0	26/11/2013	85,13
OKY6780	P001831340	5452-1	12/11/2013	127,69
OKY6827	P001826803	5185-1	25/11/2013	127,69
OKY7093	R002413173	7471-0	26/11/2013	574,61
OKY7236	R002419919	7455-0	05/12/2013	85,13
OKY7406	F001082655	6050-3	18/11/2013	191,54

PLACA	AIT	INFRACAO	DATA	VALOR
OKY7727	R002408364	7455-0	21/11/2013	85,13
OKY7785	F001098871	6050-3	10/12/2013	191,54
OKY8639	F001090459	6050-3	30/11/2013	191,54
OKY8647	R002412313	7455-0	25/11/2013	85,13
OKY9160	R002423907	7455-0	09/12/2013	85,13
OKY9256	R002424253	7455-0	10/12/2013	85,13
OKY9598	F001086590	6050-3	25/11/2013	191,54
OKY9615	R002399852	7455-0	12/11/2013	85,13
OKY9679	F001091946	6050-3	02/12/2013	191,54
OKY9767	R002413932	7455-0	27/11/2013	85,13
OKY9768	R002397688	7455-0	10/11/2013	85,13
OKZ0009	R002408172	7455-0	19/11/2013	85,13
OKZ0165	R002423069	7455-0	08/12/2013	85,13
OKZ0258	R002424200	7455-0	11/12/2013	85,13
OKZ0459	P001854168	5185-1	04/12/2013	127,69
OKZ0844	F001090930	6050-3	30/11/2013	191,54
OKZ0851	R002408482	7455-0	20/11/2013	85,13
OKZ1869	P001770345	5452-1	22/11/2013	127,69
OKZ1979	P001838503	5550-0	09/12/2013	85,13
OKZ2400	P001846356	5452-1	09/12/2013	127,69
OKZ2546	R002400962	7455-0	13/11/2013	85,13
OKZ2667	R002421654	7455-0	07/12/2013	85,13
OKZ3187	P001793779	7366-2	22/11/2013	85,13
OKZ3262	P001394806	5380-0	04/12/2013	85,13
OKZ3440	F001094663	6050-3	04/12/2013	191,54
OKZ3521	R002421354	7455-0	07/12/2013	85,13
OKZ4341	P001844934	5550-0	05/12/2013	85,13
OKZ4867	F001079783	6050-3	17/11/2013	191,54
OKZ5206	F001095424	6050-3	05/12/2013	191,54
OKZ5508	F001087605	6050-3	25/11/2013	191,54
OKZ5562	R002415846	7455-0	2	

PLACA	AIT	INFRACAO	DATA	VALOR
OLA7216	F001083270	6050-3	21/11/2013	191,54
OLA7817	F001096866	6050-3	07/12/2013	191,54
OLA8041	P001705501	5452-1	03/12/2013	127,69
OLA8194	P001802914	5452-1	11/11/2013	127,69
OLA8769	R002411812	7455-0	26/11/2013	85,13
OLA8771	F001099119	6050-3	10/12/2013	191,54
OLA8771	P001855052	5452-1	07/12/2013	127,69
OLA8820	P001841847	5550-0	28/11/2013	85,13
OLA9095	P001843272	7366-2	04/12/2013	85,13
OLA9151	F001086689	6050-3	25/11/2013	191,54
OLA9373	F001087612	6050-3	25/11/2013	191,54
OLA9741	F001082528	5673-2	20/11/2013	85,13
OLB0235	P001856395	7366-2	10/12/2013	85,13
OLB0710	R002413834	7455-0	27/11/2013	85,13
OLB0732	F001092628	6050-3	02/12/2013	191,54
OLB1086	R002424606	7455-0	11/12/2013	85,13
OLB1156	R002412211	7455-0	25/11/2013	85,13
OLB1711	R002424481	7455-0	11/12/2013	85,13
OLB1880	P001840260	5452-1	02/12/2013	127,69
OLB2245	P001842518	5568-0	09/12/2013	127,69
OLB2322	R002414649	7455-0	30/11/2013	85,13
OLB2521	F001084686	6050-3	24/11/2013	191,54
OLB2748	R002422881	7455-0	08/12/2013	85,13
OLB2913	F001088574	6050-3	26/11/2013	191,54
OLB3353	C016775320	5550-0	26/11/2013	85,13
OLB3644	F001093787	6050-3	05/12/2013	191,54
OLB4211	F001089066	6050-3	28/11/2013	191,54
OLB4315	R002407884	7455-0	20/11/2013	85,13
OLB4483	R002418470	7455-0	03/12/2013	85,13
OLB4619	P001790835	5835-0	02/12/2013	127,69
OLB5248	F001091660	6050-3	01/12/2013	191,54
OLB5819	R002420632	7455-0	05/12/2013	85,13
OLB6454	F001092222	6050-3	03/12/2013	191,54
OLB6898	R002409789	7463-0	24/11/2013	127,69
OLB7023	R002412640	7455-0	25/11/2013	85,13
OLB7023	P001826475	6122-0	12/11/2013	191,54
OLB7065	F001095358	6050-3	04/12/2013	191,54
OLB7466	P001827174	5541-2	29/11/2013	53,21
OLB7569	R002424264	7455-0	10/12/2013	85,13
OLB7712	R002406232	7455-0	17/11/2013	85,13
OLB7885	F001095393	6050-3	04/12/2013	191,54
OLB8016	R002422155	7455-0	07/12/2013	85,13
OLB8035	F001085779	6050-3	23/11/2013	191,54
OLB8898	F001093873	6050-3	06/12/2013	191,54
OLB8907	R002424403	7455-0	11/12/2013	85,13
OLB8907	R002424493	7455-0	11/12/2013	85,13
OLB8957	P001839129	7366-2	28/11/2013	85,13
OLB9145	F001099189	6050-3	10/12/2013	191,54
OLB9689	R002408382	7455-0	20/11/2013	85,13
OLC0223	P001829145	5568-0	15/11/2013	127,69
OLC0439	R002407225	7455-0	18/11/2013	85,13
OLC1158	P001830174	5622-2	26/11/2013	53,21
OLC1614	R002421086	7455-0	06/12/2013	85,13
OLC1730	F001088893	6050-3	28/11/2013	191,54
OLC1777	P001831170	5550-0	22/11/2013	85,13
OLC2110	R002422562	7463-0	07/12/2013	127,69
OLC2324	R002415888	7455-0	30/11/2013	85,13
OLC2586	R002423981	7455-0	10/12/2013	85,13
OLC2863	P001813810	7366-2	18/11/2013	85,13
OLC3094	F001090690	6050-3	30/11/2013	191,54
OLC3320	F001077556	6050-3	14/11/2013	191,54
OLC3377	F001094856	6050-3	04/12/2013	191,54
OLC3584	F001098708	6050-3	10/12/2013	191,54
OLC4345	P001813213	5550-0	19/11/2013	85,13
OLC4349	P001818190	5550-0	11/11/2013	85,13
OLC4513	P001811206	5568-0	30/11/2013	127,69
OLC4845	F001091432	6050-3	01/12/2013	191,54
OLC4889	P001820268	5452-1	20/11/2013	127,69
OLC4894	P001836800	5452-1	06/12/2013	127,69
OLC5584	F001091854	6050-3	01/12/2013	191,54
OLC6869	F001092766	6050-3	02/12/2013	191,54
OLC7274	F001083543	6050-3	21/11/2013	191,54
OLC7374	R002395520	7455-0	09/11/2013	85,13
OLC8089	F001097796	6050-3	09/12/2013	191,54

PLACA	AIT	INFRACAO	DATA	VALOR
OLC8101	R002411790	7455-0	26/11/2013	85,13
OLC8762	F001089215	6050-3	28/11/2013	191,54
OLC8945	R002413157	7455-0	26/11/2013	85,13
OLC9495	P001829159	5568-0	15/11/2013	127,69
OLC9580	F001083354	6050-3	21/11/2013	191,54
OLC9618	F001072101	6050-3	07/11/2013	191,54
OLC9885	R002408514	7455-0	21/11/2013	85,13
OLD0379	P001772198	5568-0	10/12/2013	127,69
OLD0444	R002424508	7455-0	11/12/2013	85,13
OLD0669	F001083491	6050-3	21/11/2013	191,54
OLD0873	R002393718	7455-0	05/11/2013	85,13
OLD1073	F001092514	6050-3	02/12/2013	191,54
OLD1092	F001076195	6050-3	11/11/2013	191,54
OLD1103	F001092011	6050-3	02/12/2013	191,54
OLD2254	R002421638	7455-0	07/12/2013	85,13
OLD2487	F001089905	6050-3	27/11/2013	191,54
OLD2948	R002401196	7455-0	13/11/2013	85,13
OLD3211	R002411991	7455-0	26/11/2013	85,13
OLD3277	P001790611	5550-0	03/12/2013	85,13
OLD3438	P001854821	7366-2	10/12/2013	85,13
OLD3736	R002413219	7471-0	26/11/2013	574,61
OLD3846	R002420843	7455-0	08/12/2013	85,13
OLD3970	P001823357	5568-0	23/11/2013	127,69
OLD4122	P001826362	5835-0	27/11/2013	127,69
OLD4714	F001082061	6050-3	19/11/2013	191,54
OLD4791	R002416205	7455-0	01/12/2013	85,13
OLD5070	F001090722	6050-3	30/11/2013	191,54
OLD5393	P001813257	5622-2	22/11/2013	53,21
OLD5414	F001084303	6050-3	21/11/2013	191,54
OLD5707	R002424482	7455-0	11/12/2013	85,13
OLD5922	F001098123	6050-3	09/12/2013	191,54
OLD6116	R002401167	7455-0	14/11/2013	85,13
OLD6452	F001095051	6050-3	05/12/2013	191,54
OLD6836	R002424511	7455-0	11/12/2013	85,13
OLD7377	F001094749	6050-3	06/12/2013	191,54
OLD7534	F001087168	6050-3	26/11/2013	191,54
OLD7804	F001096635	6050-3	07/12/2013	191,54
OLD7999	R002396656	7455-0	10/11/2013	85,13
OLD8076	R002407822	7455-0	19/11/2013	85,13
OLD8302	R002412959	7455-0	24/11/2013	85,13
OLD8637	R002400423	7455-0	11/11/2013	85,13
OLD8927	P001772197	5568-0	10/12/2013	127,69
OLD9439	R002401446	7455-0	14/11/2013	85,13
OLD9673	R002406875	7455-0	06/12/2013	85,13
OLE6963	F001088974	6050-3	27/11/2013	191,54
OLE0103	R002422011	7455-0	07/12/2013	85,13
OLE0403	R002424603	7455-0	11/12/2013	85,13
OLE0658	P001821698	5568-0	05/11/2013	127,69
OLE0696	P001819387	5185-1	07/12/2013	127,69
OLE1183	F001074746	6050-3	10/11/2013	191,54
OLE1183	F001078617	6050-3	13/11/2013	191,54
OLE1730	R002394465	7455-0	07/11/2013	85,13
OLE2688	P001807174	7366-2	07/12/2013	85,13
OLE2707	F001093269	6050-3	03/12/2013	191,54
OLE2987	F001090508	6050-3	30/11/2013	191,54
OLE3132	P001835673	7366-2	19/11/2013	85,13
OLE3427	F001097623	6050-3	08/12/2013	191,54
OLE3476	F001069887	6050-3	05/11/2013	191,54
OLE3614	P001842397	5568-0	29/11/2013	127,69
OLE3916	F001089401	6050-3	28/11/2013	191,54
OLE4579	F001090800	6050-3	30/11/2013	191,54
OLE5170	R002399954	7455-0	11/11/2013	85,13
OLE5998	R002411011	7455-0	24/11/2013	85,13
OLE6217	P001846044	5550-0	30/11/2013	85,13
OLE6445	F001099009	6050-3	10/12/2013	191,54
OLE6954	P001841656	5452-2	26/11/2013	127,69
OLE6969	R002409566	7455-0	21/11/2013	85,13
OLE7961	F001078359	6050-3	14/11/2013	191,54
OLE7987	R002424540	7455-0	11/12/2013	85,13
OLE8068	R002423512	7455-0	09/12/2013	85,13
OLE8695	F001091811	6050-3	01/12/2013	191,54
OLE9222	P001790573	7366-2	21/11/2013	85,13
OLE9337	F001084942	6050-3	24/11/2013	191,54
OLE9382	R002398666	7455-0	10/11/2013	85,13

PLACA	AIT	INFRACAO	DATA	VALOR
OLE9593	P001790770	7366-2	25/11/2013	85,13
OLE9885	F001085356	6050-3	24/11/2013	191,54
OLE9885	F001086405	6050-3	26/11/2013	191,54
OLF0095	P001651879	7366-2	03/12/2013	85,13
OLF0866	R002404367	7455-0	17/11/2013	85,13
OLF0930	F001085358	6050-3	24/11/2013	191,54
OLF1090	P001831245	5185-1	26/11/2013	127,69
OLF1160	R002424409	7455-0	11/12/2013	85,13
OLF1356	R002413022	7455-0	25/11/2013	85,13
OLF1644	F001092174	6050-3	03/12/2013	191,54
OLF1977	F001078377	6050-3	13/11/2013	191,54
OLF2009	F001079802	6050-3	16/11/2013	191,54
OLF2623	F001085638	6050-3	24/11/2013	191,54
OLF2751	F001098687	6050-3	10/12/2013	191,54
OLF2785	R002405503	7455-0	17/11/2013	85,13
OLF2932	F001084652	6050-3	20/11/2013	191,54
OLF2932	F001099091	6050-3	10/12/2013	191,54
OLF4260	F001088584	6050-3	26/11/2013	191,54
OLF4958	R002403415	7455-0	15/11/2013	85,13
OLF5130	F001092155	6050-3	02/12/2013	191,54
OLF5483	P001616461	7366-2	03/12/2013	85,13
OLF5504	R002418357	7455-0	03/12/2013	85,13
OLF5504	F001094624	6050-3	04/12/2013	191,54
OLF5689	R002422376	7455-0	07/12/2013	85,13
OLF5847	R002404580	7455-0	17/11/2013	85,13
OLF6052	R002413748	7455-0	26/11/2013	85,13
OLF6068	F001099148	6050-3	10/12/2013	191,54
OLF6192	R002418496	7455-0	02/12/2013	85,13
OLF6198	F001099197	6050-3	10/12/2013	191,54
OLF6957	F001085342	6050-3	24/11/2013	191,54
OLF7296	F001089327	6050-3	27/11/2013	191,54
OLF7588	R002424428	7455-0	11/12/2013	85,13
OLF7588	R0024			



PLACA	AIT	INFRACAO	DATA	VALOR
OLG7963	R002424567	7455-0	11/12/2013	85,13
OLG8232	R002396994	7455-0	10/11/2013	85,13
OLG8440	P001862125	7366-2	25/11/2013	85,13
OLG9152	R002422291	7455-0	07/12/2013	85,13
OLG9452	F001086877	6050-3	26/11/2013	191,54
OLG9847	R002415761	7455-0	30/11/2013	85,13
OLK0555	R002402818	7463-0	15/11/2013	127,69
OLK0555	R001084572	6050-3	21/11/2013	191,54
OLP1751	R002408401	7455-0	20/11/2013	85,13
OLP3974	F001098363	6050-3	09/12/2013	191,54
OLR8373	F001083768	6050-3	21/11/2013	191,54
OLS9895	R002415709	7455-0	29/11/2013	85,13
OLV2497	F001097666	6050-3	08/12/2013	191,54
OLW1677	F001087527	6050-3	24/11/2013	191,54
OLW5846	P001866315	5452-1	05/12/2013	127,69
OLZ0749	F001070364	6050-3	05/11/2013	191,54
OMA1692	P001827699	5479-0	07/12/2013	85,13
OMA4976	P001816184	6050-1	06/11/2013	191,54
OMA6667	R002421695	7455-0	07/12/2013	85,13
OMB0248	R002398775	7455-0	10/11/2013	85,13
OMB7560	R002421929	7455-0	07/12/2013	85,13
OMB8229	R002422506	7455-0	07/12/2013	85,13
OMC2963	P001842035	5185-1	25/11/2013	127,69
OMY8112	F001082399	6050-3	19/11/2013	191,54
OMZ4785	F001086436	6050-3	25/11/2013	191,54
ONG6180	P001858938	5452-1	09/12/2013	127,69
OOX5290	R002419525	7455-0	06/12/2013	85,13
OOZ6087	P001823631	5550-0	22/11/2013	85,13
OPL3856	P001840269	7366-2	04/12/2013	85,13
OPQ4255	F001085829	6050-3	23/11/2013	191,54
OPQ7944	F001094250	6050-3	05/12/2013	191,54
OPU0360	R002408956	7455-0	20/11/2013	85,13
OPU6871	P001806964	7366-2	22/11/2013	85,13
OPU6992	R002418537	7455-0	03/12/2013	85,13
OPX1298	P001838612	7366-2	26/11/2013	85,13
OPY4606	F001083949	6050-3	20/11/2013	191,54
OPZ0666	R002424543	7455-0	11/12/2013	85,13
QQC7069	R002423107	7455-0	08/12/2013	85,13
QQD7129	P001842262	5568-0	26/11/2013	127,69
QQE1048	R002414076	7463-0	28/11/2013	127,69
QQE4510	R002397170	7455-0	10/11/2013	85,13
QQH4851	F001084831	6050-3	24/11/2013	191,54
QQJ1421	P001829918	5541-3	02/12/2013	53,21
QQK3483	P001780560	7366-1	25/11/2013	85,13
QQK2004	F001077714	6050-3	14/11/2013	191,54
QQN5418	F001095464	6050-3	06/12/2013	191,54
QQO8328	R002417662	7455-0	01/12/2013	85,13
QQO8337	R002408664	7455-0	21/11/2013	85,13
QQP6504	P001817942	5452-1	06/12/2013	127,69
QQS2153	R002424597	7463-0	11/12/2013	127,69
QQS2153	R002408253	7455-0	19/11/2013	85,13
QQU0917	F001086026	6050-3	23/11/2013	191,54
QQU8893	F001085881	6050-3	23/11/2013	191,54
QQY1542	F001090641	6050-3	30/11/2013	191,54
QQZ1191	F001094586	6050-3	05/12/2013	191,54
QQZ1680	R002424601	7455-0	11/12/2013	85,13
QQZ1680	R002424503	7455-0	11/12/2013	85,13
ORC0400	P001842330	5550-0	29/11/2013	85,13
ORC0499	F001094939	6050-3	04/12/2013	191,54
OST1555	F001095758	6050-3	07/12/2013	191,54
OTC7540	P001840176	5452-1	26/11/2013	127,69
OTS5392	F001084983	6050-3	23/11/2013	191,54
OUF0088	R002409182	7455-0	21/11/2013	85,13
OUF0339	P001846355	5550-0	09/12/2013	85,13
OUF0659	P001827175	5541-2	29/11/2013	53,21
OUF0956	F001087084	6050-3	24/11/2013	191,54
OUF1003	R002423072	7455-0	08/12/2013	85,13
OUF1213	F001080364	6050-3	17/11/2013	191,54
OUF1322	F001072330	6050-3	07/11/2013	191,54
OUF1325	R002408160	7455-0	20/11/2013	85,13
OUF1628	R002417612	7455-0	01/12/2013	85,13
OUF1706	R002414646	7455-0	30/11/2013	85,13
OUF1826	R002424319	7455-0	10/12/2013	85,13
OUF1893	R002409853	7455-0	24/11/2013	85,13

PLACA	AIT	INFRACAO	DATA	VALOR
OUF2043	P001820148	5843-4	12/11/2013	127,69
OUF2153	P001826466	6122-0	12/11/2013	191,54
OUF2750	P001854338	5185-1	07/12/2013	127,69
OUF3276	P001825022	5550-0	25/11/2013	85,13
OUF3472	P001845234	5452-1	07/12/2013	127,69
OUF3918	C013854379	5452-1	26/11/2013	127,69
OUF4043	R002407440	7455-0	18/11/2013	85,13
OUF4517	F001084222	5673-2	20/11/2013	85,13
OUF4897	P001839879	5541-2	29/11/2013	53,21
OUF4918	F001084880	6050-3	23/11/2013	191,54
OUF5201	R002424559	7455-0	11/12/2013	85,13
OUF5201	R002424571	7455-0	11/12/2013	85,13
OUF5301	R002414617	7455-0	28/11/2013	85,13
OUF5597	P001846517	5550-0	05/12/2013	85,13
OUF5639	P001856945	5568-0	16/11/2013	127,69
OUF6450	P001621866	5452-1	27/11/2013	127,69
OUF6511	R002418390	7455-0	02/12/2013	85,13
OUF6546	R002413489	7455-0	27/11/2013	85,13
OUF6999	R002408991	7455-0	21/11/2013	85,13
OUF7333	F001093170	6050-3	03/12/2013	191,54
OUF7340	F001092880	6050-3	02/12/2013	191,54
OUF7553	R002405172	7455-0	17/11/2013	85,13
OUF8327	P001824142	5452-1	25/11/2013	127,69
OUF8510	F001091844	6050-3	01/12/2013	191,54
OUF8618	R002411582	7455-0	25/11/2013	85,13
OUF8999	R002414625	7455-0	28/11/2013	85,13
OUF8999	R002414615	7455-0	28/11/2013	85,13
OUF9143	R002408423	7455-0	23/11/2013	85,13
OUF9216	R002420412	7455-0	05/12/2013	85,13
OUF9299	P001858290	5550-0	06/12/2013	85,13
OUF9305	R002411816	7455-0	24/11/2013	85,13
OUF9595	P001084164	6050-3	21/11/2013	191,54
OUG0059	P001829645	5630-0	07/11/2013	85,13
OUG0508	R002419446	7455-0	06/12/2013	85,13
OUG0594	R002423599	7455-0	09/12/2013	85,13
OUG6091	F001078915	6050-3	15/11/2013	191,54
OUG0829	F001072315	6050-3	06/11/2013	191,54
OUG0909	F001084110	6050-3	21/11/2013	191,54
OUG1035	F001085048	6050-3	24/11/2013	191,54
OUG1101	F001074656	6050-3	10/11/2013	191,54
OUG1794	R002424595	7455-0	11/12/2013	85,13
OUG1846	F001072656	6050-3	08/11/2013	191,54
OUG1977	P001813157	5550-0	25/11/2013	85,13
OUG1979	R002401201	7463-0	13/11/2013	127,69
OUG2449	P001802210	5738-0	03/12/2013	191,54
OUG3012	R002419502	7455-0	06/12/2013	85,13
OUG3647	F001086068	6050-3	23/11/2013	191,54
OUG3995	P001824638	5452-1	29/11/2013	127,69
OUG3995	P001840187	5452-1	27/11/2013	127,69
OUG4164	R002403562	7455-0	15/11/2013	85,13
OUG4333	P001844270	5550-0	28/11/2013	85,13
OUG4355	P001858307	7366-2	06/12/2013	85,13
OUG4550	R002405908	7455-0	17/11/2013	85,13
OUG4628	F001093833	6050-3	06/12/2013	191,54
OUG4635	P001828371	5568-0	14/11/2013	127,69
OUG5035	R002410831	7455-0	23/11/2013	85,13
OUG5904	R002419415	7455-0	04/12/2013	85,13
OUG5982	F001083532	6050-3	20/11/2013	191,54
OUG6252	R002419359	7455-0	06/12/2013	85,13
OUG6360	R002415185	7455-0	30/11/2013	85,13
OUG6990	P001803486	5550-0	12/11/2013	85,13
OUG8010	R002412743	7455-0	24/11/2013	85,13
OUG8046	F001077668	6050-3	14/11/2013	191,54
OUG8250	P001710077	5568-0	26/11/2013	127,69
OUG8481	R002402945	7455-0	15/11/2013	85,13
OUG8974	P001829845	5630-0	12/11/2013	85,13
OUG9148	F001082440	6050-3	20/11/2013	191,54
OUG9160	F001086210	6050-3	26/11/2013	191,54
OUIH0170	R002424392	7455-0	11/12/2013	85,13
OUIH0500	P001827151	5568-0	30/11/2013	127,69
OUIH0772	P001854219	5185-1	03/12/2013	127,69
OUIH1181	R002393486	7455-0	06/11/2013	85,13
OUIH1706	R002422813	7455-0	08/12/2013	85,13
OUIH1865	R002420386	7455-0	04/12/2013	85,13

PLACA	AIT	INFRACAO	DATA	VALOR
OUIH2610	R002409547	7455-0	20/11/2013	85,13
OUIH2757	F001093810	6050-3	06/12/2013	191,54
OUIH2955	R002424520	7455-0	11/12/2013	85,13
OUIH3033	R002413384	7455-0	26/11/2013	85,13
OUIH3270	R002420141	7455-0	04/12/2013	85,13
OUIH3927	P001825541	7366-2	19/11/2013	85,13
OUIH3968	R002421997	7455-0	06/12/2013	85,13
OUIH4116	F001074940	6050-3	12/11/2013	191,54
OUIH4578	P001842443	5550-0	02/12/2013	85,13
OUIH4635	R002420452	7455-0	06/12/2013	85,13
OUIH4664	R002423446	7455-0	10/12/2013	85,13
OUIH4706	P001816836	6050-1	03/12/2013	191,54
OUIH5599	R002410300	7455-0	23/11/2013	85,13
OUIH5599	R002408889	7455-0	21/11/2013	85,13
OUIH5971	F001091615	6050-3	01/12/2013	191,54
OUIH6066	R002400589	7463-0	12/11/2013	127,69
OUIH6420	F001073196	6050-3	10/11/2013	191,54
OUIH6438	R002407603	7455-0	19/11/2013	85,13
OUIH6464	F001091981	6050-3	02/12/2013	191,54
OUIH6491	F001096458	6050-3	07/12/2013	191,54
OUIH6982	P001847181	5622-2	09/12/2013	53,21
OUIH7331	P001821367	7366-2	22/11/2013	85,13
OUIH7489	R002416244	7455-0	01/12/2013	85,13
OUIH7828	R002412482	7455-0	24/11/2013	85,13
OUIH7846	R002411206	7455-0	24/11/2013	85,13
OUIH8902	F001095887	6050-3	08/12/2013	191,54
OUIH8912	F001085983	6050-3	23/11/2013	191,54
OUIH9004	F001090376	6050-3	30/11/2013	191,54
OUIH9269	P001841022	5720-0	26/11/2013	127,69
OUIH9427	R002410051	7455-0	24/11/2013	85,13
OUIH9697	P001699477	5622-2	22/11/2013	53,21
OUIH9906	F001070356	6050-3	06/11/2013	191,54



PLACA	AIT	INFRACAO	DATA	VALOR
OJ0681	F001078219	6050-3	13/11/2013	191,54
OJ0984	R002409609	7455-0	21/11/2013	85,13
OJ1173	F001094490	6050-3	05/12/2013	191,54
OJ1620	R002415011	7455-0	30/11/2013	85,13
OJ1795	F001098080	6050-3	09/12/2013	191,54
OJ2090	R002419570	7455-0	06/12/2013	85,13
OJ2091	F001092621	6050-3	03/12/2013	191,54
OJ2253	R002414575	7455-0	28/11/2013	85,13
OJ2270	P001809564	5550-0	16/11/2013	85,13
OJ3122	R002417477	7455-0	01/12/2013	85,13
OJ3137	R002418515	7455-0	03/12/2013	85,13
OJ3269	R002413995	7455-0	27/11/2013	85,13
OJ3392	F001071720	6050-3	08/11/2013	191,54
OJ3404	R002416886	7455-0	01/12/2013	85,13
OJ4166	R002424196	7455-0	10/12/2013	85,13
OJ4166	F001096444	6050-3	08/12/2013	191,54
OJ4282	R002393029	7455-0	07/11/2013	85,13
OJ4438	R002420481	7455-0	05/12/2013	85,13
OJ4592	F001085461	6050-3	23/11/2013	191,54
OJ4632	P001812803	5665-0	15/11/2013	85,13
OJ4632	P001841572	5568-0	02/12/2013	127,69
OJ5344	F001093909	6050-3	05/12/2013	191,54
OJ5551	R002405152	7455-0	17/11/2013	85,13
OJ6094	F001096984	6050-3	08/12/2013	191,54
OJ6632	F001086599	6050-3	25/11/2013	191,54
OJ7071	P001838823	5452-1	24/11/2013	127,69
OJ7085	R002418303	7455-0	02/12/2013	85,13
OJ7273	R002417329	7455-0	01/12/2013	85,13
OJ7284	F001080426	6050-3	16/11/2013	191,54
OJ8328	F001087123	6050-3	24/11/2013	191,54
OJ8329	P001842196	7366-2	27/11/2013	85,13
OJ9228	F001094539	6050-3	05/12/2013	191,54
OJ9257	R002408018	7455-0	19/11/2013	85,13
OJ9537	R002406506	7455-0	18/11/2013	85,13
OUK0277	P001826332	5380-0	05/12/2013	85,13
OUK0330	F001071296	6050-3	06/11/2013	191,54
OUK0384	R002418186	7455-0	02/12/2013	85,13
OUK0442	R002410747	7455-0	23/11/2013	85,13
OUK0623	P001802247	5452-1	10/12/2013	127,69
OUK0646	F001098999	6050-3	10/12/2013	191,54
OUK0701	F001072667	6050-3	08/11/2013	191,54
OUK0784	P001822535	5819-6	21/11/2013	574,61
OUK0941	R002417015	7455-0	01/12/2013	85,13
OUK1029	R002399277	7455-0	12/11/2013	85,13
OUK1114	R002412795	7455-0	24/11/2013	85,13
OUK1277	P001836688	5185-1	25/11/2013	127,69
OUK1377	R002402346	7455-0	15/11/2013	85,13
OUK1698	R002409510	7455-0	21/11/2013	85,13
OUK1780	F001090919	6050-3	01/12/2013	191,54
OUK2440	P001821073	5185-1	19/11/2013	127,69
OUK2466	R002423993	7455-0	10/12/2013	85,13
OUK2622	R002420239	7455-0	05/12/2013	85,13
OUK2715	R002421133	7455-0	07/12/2013	85,13
OUK2735	R002413647	7455-0	26/11/2013	85,13
OUK2764	F001084562	6050-3	21/11/2013	191,54
OUK3148	R002420226	7455-0	05/12/2013	85,13
OUK3295	P001861377	5185-1	25/11/2013	127,69
OUK3532	F001095315	6050-3	06/12/2013	191,54
OUK3576	R002405026	7455-0	17/11/2013	85,13
OUK3908	R002424432	7455-0	11/12/2013	85,13
OUK3924	R002423091	7455-0	08/12/2013	85,13
OUK5316	R002413425	7455-0	26/11/2013	85,13
OUK5371	F001089582	6050-3	27/11/2013	191,54
OUK5721	F001085268	6050-3	23/11/2013	191,54
OUK5742	R002419053	7455-0	04/12/2013	85,13
OUK5820	R002411867	7455-0	24/11/2013	85,13
OUK6078	F001093247	6050-3	03/12/2013	191,54
OUK6094	F001083834	6050-3	20/11/2013	191,54
OUK6208	R002424546	7455-0	11/12/2013	85,13
OUK7783	F001094681	6050-3	06/12/2013	191,54
OUK7823	F001078463	6050-3	15/11/2013	191,54
OUK8188	R002414793	7455-0	30/11/2013	85,13
OUK8263	F001096989	6050-3	08/12/2013	191,54
OUK8548	P001839002	6050-1	03/12/2013	191,54

PLACA	AIT	INFRACAO	DATA	VALOR
OUK8660	F001090805	6050-3	30/11/2013	191,54
OUK8944	F001071841	6050-3	08/11/2013	191,54
OUK9251	R002410838	7463-0	23/11/2013	127,69
OUK9258	R002422831	7455-0	08/12/2013	85,13
OUL0014	R002412158	7455-0	26/11/2013	85,13
OUL0014	R002400156	7455-0	11/11/2013	85,13
OUL0250	R002416049	7455-0	02/12/2013	85,13
OUL0350	R002414538	7455-0	28/11/2013	85,13
OUL0373	P001769876	7366-2	09/11/2013	85,13
OUL1136	R002408831	7455-0	20/11/2013	85,13
OUL1310	F001088409	6050-3	27/11/2013	191,54
OUL2085	R002416233	7455-0	01/12/2013	85,13
OUL2416	F001076956	6050-3	13/11/2013	191,54
OUL2520	R002420047	7455-0	04/12/2013	85,13
OUL2785	P001838500	5452-6	09/12/2013	127,69
OUL2899	R002394942	7455-0	08/11/2013	85,13
OUL2974	R002408251	7455-0	19/11/2013	85,13
OUL3238	P001855498	5185-1	04/12/2013	127,69
OUL3336	R002418475	7455-0	02/12/2013	85,13
OUL4026	R002409936	7455-0	24/11/2013	85,13
OUL4200	P001838262	6050-3	09/12/2013	191,54
OUL4527	F001081778	6050-3	18/11/2013	191,54
OUL5105	R002411534	7455-0	26/11/2013	85,13
OUL5432	P001790846	5550-0	27/11/2013	85,13
OUL5707	R002412118	7455-0	25/11/2013	85,13
OUL5792	R002423940	7455-0	10/12/2013	85,13
OUL6061	F001077147	6050-3	14/11/2013	191,54
OUL6066	F001089422	6050-3	28/11/2013	191,54
OUL6127	F001096006	6050-3	07/12/2013	191,54
OUL6465	R002408696	7455-0	20/11/2013	85,13
OUL6503	P001846738	5460-0	08/12/2013	85,13
OUL6576	P001854823	7366-2	10/12/2013	85,13
OUL6580	P001810097	5568-0	06/11/2013	127,69
OUL6788	R002414869	7455-0	30/11/2013	85,13
OUL7043	P001828865	5452-1	24/11/2013	127,69
OUL7111	R002408218	7455-0	18/11/2013	85,13
OUL8579	R002393566	7455-0	07/11/2013	85,13
OUL8928	R002421918	7455-0	08/12/2013	85,13
OUL9248	R002399006	7455-0	11/11/2013	85,13
OUL9418	R002418547	7455-0	02/12/2013	85,13
OUL9418	R002423227	7455-0	08/12/2013	85,13
OUL9810	P001829481	5819-6	11/11/2013	574,61
OUL9828	R002414719	7463-0	30/11/2013	127,69
OUL9880	CO12317767	5487-0	06/12/2013	127,69
OUM0972	R002419215	7455-0	05/12/2013	85,13
OUM0976	F001089039	6050-3	27/11/2013	191,54
OUM1007	P001856231	5550-0	05/12/2013	85,13
OUM1044	F001084271	6050-3	20/11/2013	191,54
OUM2182	R002409575	7455-0	20/11/2013	85,13
OUM2633	R002413770	7455-0	26/11/2013	85,13
OUM3295	R002397822	7455-0	10/11/2013	85,13
OUM4249	F001096909	6050-3	08/12/2013	191,54
OUM4417	F001097768	6050-3	09/12/2013	191,54
OUM4574	R002414312	7455-0	28/11/2013	85,13
OUM4590	F001095571	6050-3	07/12/2013	191,54
OUM5891	P001829383	5550-0	02/12/2013	85,13
OUM5893	F001075114	6050-3	11/11/2013	191,54
OUM6355	F001071999	6050-3	07/11/2013	191,54
OUM6470	R002421151	7455-0	07/12/2013	85,13
OUM6792	F001095597	6050-3	04/12/2013	191,54
OUM6903	R002404523	7455-0	17/11/2013	85,13
OUM6939	F001089850	6050-3	27/11/2013	191,54
OUM7357	F001088385	6050-3	27/11/2013	191,54
OUM7489	R002412299	7455-0	26/11/2013	85,13
OUM7497	R002405548	7455-0	17/11/2013	85,13
OUM7547	R002421605	7455-0	07/12/2013	85,13
OUM7666	F001071022	6050-3	06/11/2013	191,54
OUM7692	F001086660	6050-3	24/11/2013	191,54
OUM8371	F001097449	6050-3	08/12/2013	191,54
OUM8495	F001084736	6050-3	23/11/2013	191,54
OUM8863	R002411678	7455-0	25/11/2013	85,13
OUM9068	R002422206	7455-0	07/12/2013	85,13
OUM9214	R002409551	7455-0	20/11/2013	85,13
OUM9711	P001860881	5185-1	09/12/2013	127,69

PLACA	AIT	INFRACAO	DATA	VALOR
OUN0505	F001093329	6050-3	03/12/2013	191,54
OUN0629	P001843292	5452-5	10/12/2013	127,69
OUN0767	R002409286	7455-0	23/11/2013	85,13
OUN0945	F001095529	6050-3	05/12/2013	191,54
OUN0956	F001092585	6050-3	02/12/2013	191,54
OUN1011	F001079283	6050-3	15/11/2013	191,54
OUN1096	R002419852	7455-0	04/12/2013	85,13
OUN1266	F001084268	6050-3	21/11/2013	191,54
OUN1404	R002422067	7455-0	08/12/2013	85,13
OUN1642	R002418037	7455-0	03/12/2013	85,13
OUN1974	P001820398	6050-1	01/12/2013	191,54
OUN2119	R002410010	7455-0	24/11/2013	85,13
OUN2308	R002414376	7455-0	28/11/2013	85,13
OUN2329	F001091777	6050-3	01/12/2013	191,54
OUN2329	P001846501	7366-2	05/12/2013	85,13
OUN2556	R002413063	7455-0	24/11/2013	85,13
OUN2721	R002417868	7455-0	03/12/2013	85,13
OUN3005	R002408675	7455-0	21/11/2013	85,13
OUN3555	R002422302	7455-0	07/12/2013	85,13
OUN3768	R002424115	7455-0	10/12/2013	85,13
OUN3769	P001843421	5185-1	27/11/2013	127,69
OUN4093	F001098434	6050-3	09/12/2013	191,54
OUN4223	R002408333	7463-0	21/11/2013	127,69
OUN4494	R002414820	7455-0	30/11/2013	85,13
OUN4719	R002411770	7455-0	25/11/2013	85,13
OUN4758	R002415021	7455-0	30/11/2013	85,13
OUN4802	R002418165	7455-0	02/12/2013	85,13
OUN5262	F001089947	5673-2	27/11/2013	85,13
OUN5867	R002401766	7455-0	15/11/2013	85,13
OUN6192	R002407898	7455-0	18/11/2013	85,13
OUN6439	P001860070	5746-3	09/12/2013	85,13
OUN6520	R002409519	7455-0	21/11/2013	85,13
OUN6595	P001834155	5185-1	27/11/2013	



PLACA	AIT	INFRACAO	DATA	VALOR
OU05922	P001825045	5452-1	22/11/2013	127,69
OU06001	F001090421	6050-3	30/11/2013	191,54
OU06104	F001078278	5673-2	14/11/2013	85,13
OU06347	P001660870	5452-1	03/12/2013	127,69
OU06570	F001079338	6050-3	15/11/2013	191,54
OU06664	F001093234	6050-3	03/12/2013	191,54
OU07003	C016029629	5568-0	18/11/2013	127,69
OU07038	P001803350	5819-1	04/12/2013	574,61
OU07111	R002424590	7455-0	11/12/2013	85,13
OU08166	R002408281	7455-0	20/11/2013	85,13
OU08571	R002418539	7455-0	02/12/2013	85,13
OU08767	F001099154	6050-3	10/12/2013	191,54
OU08795	R002414652	7455-0	30/11/2013	85,13
OU08795	R002420885	7455-0	07/12/2013	85,13
OU08836	P001824621	5185-1	25/11/2013	127,69
OU09130	R002399309	7455-0	12/11/2013	85,13
OU09292	P001830913	7366-2	12/11/2013	85,13
OU09314	F001095195	6050-3	06/12/2013	191,54
OU09369	F001078871	6050-3	15/11/2013	191,54
OU09455	R002419253	7455-0	06/12/2013	85,13
OU09483	F001087777	6050-3	25/11/2013	191,54
OU09858	F001095527	6050-3	05/12/2013	191,54
OUP0081	P001830914	5185-1	12/11/2013	127,69
OUP0310	R002424388	7455-0	11/12/2013	85,13
OUP0323	R002413715	7455-0	26/11/2013	85,13
OUP0337	P001855399	7366-2	06/12/2013	85,13
OUP0451	P001745335	5185-1	15/11/2013	127,69
OUP0481	P001842159	5550-0	03/12/2013	85,13
OUP0990	R002419008	7455-0	03/12/2013	85,13
OUP1037	R002423613	7455-0	09/12/2013	85,13
OUP1310	F001076488	6050-3	12/11/2013	191,54
OUP1363	P001829885	5380-0	25/11/2013	85,13
OUP1520	R002404453	7455-0	17/11/2013	85,13
OUP1828	P001828238	5550-0	22/11/2013	85,13
OUP1964	F001089843	6050-3	27/11/2013	191,54
OUP2053	R002422263	7455-0	08/12/2013	85,13
OUP2132	F001094302	6050-3	06/12/2013	191,54
OUP2604	P001701396	7030-1	09/11/2013	191,54
OUP2837	R002424551	7455-0	09/12/2013	85,13
OUP2861	R002401225	7463-0	14/11/2013	127,69
OUP3034	R002422238	7455-0	08/12/2013	85,13
OUP3502	R002415604	7455-0	30/11/2013	85,13
OUP3691	F001097778	6050-3	09/12/2013	191,54
OUP3749	R002423037	7455-0	09/12/2013	85,13
OUP4050	R002409029	7471-0	23/11/2013	574,61
OUP4241	C018981710	5428-4	29/11/2013	191,54
OUP4323	F001091404	6050-3	01/12/2013	191,54
OUP4490	F001084083	6050-3	21/11/2013	191,54
OUP4517	F001086404	6050-3	26/11/2013	191,54
OUP4742	R002424406	7455-0	11/12/2013	85,13
OUP4804	P001776671	5746-1	19/11/2013	85,13
OUP4855	R002410483	7455-0	24/11/2013	85,13
OUP4860	F001080088	6050-3	16/11/2013	191,54
OUP4880	R002417537	7455-0	02/12/2013	85,13
OUP4981	F001088006	6050-3	26/11/2013	191,54
OUP5073	R002397003	7455-0	10/11/2013	85,13
OUP6174	F001071949	6050-3	07/11/2013	191,54
OUP6775	P001819397	5185-1	07/12/2013	127,69
OUP7124	F001096565	6050-3	07/12/2013	191,54
OUP7213	R002419656	7455-0	06/12/2013	85,13
OUP7432	R002404693	7455-0	17/11/2013	85,13
OUP7969	R002423978	7455-0	10/12/2013	85,13
OUP8528	R002395682	7455-0	08/11/2013	85,13
OUP8985	F001087361	6050-3	26/11/2013	191,54
OUP9225	F001083177	6050-3	19/11/2013	191,54
OUP9430	P001854703	7366-2	04/12/2013	85,13
OUP9700	R002415294	7455-0	30/11/2013	85,13
OUP9817	R002417462	7455-0	01/12/2013	85,13
OUP9884	F001087680	6050-3	24/11/2013	191,54
OQQ0093	F001085995	6050-3	23/11/2013	191,54
OQQ0742	R002421075	7455-0	07/12/2013	85,13
OQQ0908	R002422841	7455-0	08/12/2013	85,13
OQQ1472	R002415742	7463-0	30/11/2013	127,69
OQQ1482	F001079608	6050-3	15/11/2013	191,54

PLACA	AIT	INFRACAO	DATA	VALOR
OUQ2056	R002410867	7455-0	24/11/2013	85,13
OUQ2585	P001813241	5819-6	20/11/2013	574,61
OUQ2622	R002423093	7455-0	08/12/2013	85,13
OUQ3208	R002399297	7455-0	11/11/2013	85,13
OUQ3421	P001831414	5452-1	18/11/2013	127,69
OUQ3688	F001098177	6050-3	09/12/2013	191,54
OUQ4833	F001098395	6050-3	09/12/2013	191,54
OUQ4884	F001083316	6050-3	20/11/2013	191,54
OUQ5338	F001083153	6050-3	18/11/2013	191,54
OUQ5497	F001074809	6050-3	10/11/2013	191,54
OUQ5862	R002404560	7455-0	17/11/2013	85,13
OUQ6058	R002415645	7455-0	30/11/2013	85,13
OUQ6078	P001829309	7366-2	14/11/2013	85,13
OUQ6156	R002420713	7455-0	06/12/2013	85,13
OUQ6287	F001081056	6050-3	20/11/2013	191,54
OUQ6476	R002421443	7455-0	08/12/2013	85,13
OUQ6476	R002419283	7455-0	04/12/2013	85,13
OUQ6504	F001089086	6050-3	28/11/2013	191,54
OUQ9054	R002416057	7455-0	01/12/2013	85,13
OUQ9467	R002422109	7455-0	06/12/2013	85,13
OUQ9569	F001094141	6050-3	04/12/2013	191,54
OUQ9944	F001093464	6050-3	03/12/2013	191,54
OUR0270	F001088740	6050-3	27/11/2013	191,54
OUR0512	F001091548	6050-3	01/12/2013	191,54
OUR0715	R002395826	7455-0	08/11/2013	85,13
OUR0718	R002416462	7455-0	02/12/2013	85,13
OUR0875	R002421254	7455-0	07/12/2013	85,13
OUR0933	R002408606	7463-0	21/11/2013	127,69
OUR0933	F001084390	6050-3	21/11/2013	191,54
OUR1213	R002402723	7455-0	13/11/2013	85,13
OUR1520	F001093640	6050-3	05/12/2013	191,54
OUR1942	P001842044	5185-1	22/11/2013	127,69
OUR2751	F001084950	6050-3	23/11/2013	191,54
OUR3259	F001081013	6050-3	18/11/2013	191,54
OUR3425	F001089489	6050-3	27/11/2013	191,54
OUR3471	F001077469	6050-3	13/11/2013	191,54
OUR3539	R002417793	7455-0	02/12/2013	85,13
OUR3649	P001836716	5185-1	25/11/2013	127,69
OUR3709	F001097269	6050-3	08/12/2013	191,54
OUR3949	F001097922	6050-3	09/12/2013	191,54
OUR3993	P001828723	5452-1	04/12/2013	127,69
OUR4458	F001096679	6050-3	07/12/2013	191,54
OUR4589	F001082573	6050-3	19/11/2013	191,54
OUR4623	P001836138	5479-0	26/11/2013	85,13
OUR5471	R002406129	7455-0	17/11/2013	85,13
OUR5471	R002415183	7463-0	30/11/2013	127,69
OUR6891	R002403190	7455-0	15/11/2013	85,13
OUR7957	R002414396	7455-0	27/11/2013	85,13
OUR8132	P001789020	5487-0	08/11/2013	127,69
OUR8168	R002416222	7455-0	01/12/2013	85,13
OUR8254	R002401159	7455-0	14/11/2013	85,13
OUR8831	P001838272	5550-0	09/12/2013	85,13
OUR9216	F001093021	6050-3	03/12/2013	191,54
OUR9303	R002413100	7455-0	24/11/2013	85,13
OUR9315	R002394302	7455-0	07/11/2013	85,13
OUR9608	P001827126	5550-0	28/11/2013	85,13
OUS0251	F001096307	6050-3	07/12/2013	191,54
OUS0430	P001734154	7366-2	01/12/2013	85,13
OUS0468	R002410467	7455-0	24/11/2013	85,13
OUS0546	F001084813	6050-3	23/11/2013	191,54
OUS0844	R002422123	7455-0	07/12/2013	85,13
OUS2072	F001096918	6050-3	08/12/2013	191,54
OUS3768	P001841198	5185-1	01/12/2013	127,69
OUS4564	F001087417	6050-3	25/11/2013	191,54
OUS4623	R002406376	7455-0	17/11/2013	85,13
OUS4626	R002419957	7455-0	05/12/2013	85,13
OUS4689	P001841177	5622-1	01/12/2013	53,21
OUS4894	R002411723	7455-0	24/11/2013	85,13
OUS5584	P001816808	5550-0	26/11/2013	85,13
OUS6179	F001098819	6050-3	10/12/2013	191,54
OUS6511	R002424523	7455-0	11/12/2013	85,13
OUS6602	R002423080	7455-0	08/12/2013	85,13
OUS6796	F001071561	6050-3	07/11/2013	191,54
OUS6893	P001651867	5738-0	29/11/2013	191,54

PLACA	AIT	INFRACAO	DATA	VALOR
OUS7223	R002413053	7463-0	24/11/2013	127,69
OUS7602	R002415936	7455-0	01/12/2013	85,13
OUS7672	R002417482	7455-0	01/12/2013	85,13
OUS7733	F001086792	6050-3	25/11/2013	191,54
OUS7733	P001829904	5843-4	26/11/2013	127,69
OUS7770	F001079394	6050-3	15/11/2013	191,54
OUS7842	F001085434	6050-3	23/11/2013	191,54
OUS8075	R002419875	7455-0	04/12/2013	85,13
OUS8362	P001761292	7030-1	08/12/2013	191,54
OUS8565	F001089786	6050-3	28/11/2013	191,54
OUS9336	R002422268	7455-0	07/12/2013	85,13
OUS9431	R002410105	7455-0	24/11/2013	85,13
OUS9634	F001093067	6050-3	03/12/2013	191,54
OUS9804	R002394367	7455-0	07/11/2013	85,13
OUS9956	R002409508	7455-0	21/11/2013	85,13
OUT0001	R002420396	7463-0	04/12/2013	127,69
OUT0581	P001615228	6068-1	25/11/2013	127,69
OUT0663	R002424394	7463-0	11/12/2013	127,69
OUT0914	F001090992	6050-3	01/12/2013	191,54
OUT0962	F001094518	6050-3	04/12/2013	191,54
OUT1673	R002414042	7455-0	27/11/2013	85,13
OUT2463	P001745348	5185-1	26/11/2013	127,69
OUT2616	F001094550	6050-3	05/12/2013	191,54
OUT2734	F001089930	6050-3	28/11/2013	191,54
OUT2973	R002420597	7455-0	04/12/2013	85,13
OUT3009	R002408900	7455-0	21/11/2013	85,13
OUT3054	P001842247	5568-0	25/11/2013	127,69
OUT3178	P001856489	5550-0	09/12/2013	85,13
OUT3274	F001087609	6050-3	25/11/2013	191,54
OUT3769	R002408898	7455-0	21/11/2013	85,13
OUT4161	P001802280	5452-6	10/12/2013	127,69
OUT4612	P001827182	5541-2	29/11/2013	53,21
OUT4643	P001739391	7366-2	22/11/2013	

MUITA COISA JÁ MELHOROU

JÁ TEM ASFALTO NOVO NA RUA
THOMAZ GONZAGA, NA AV. CAMINHO
DE AREIA, AV. ACM, ESTRADA DO
MATADOURO, AV. PAULO VI.
E ISSO É SÓ O COMEÇO.



**CONTINUE AJUDANDO A FAZER
UMA CIDADE MELHOR.**

E VAI MELHORAR AINDA MAIS

VÊM AÍ MAIS INVESTIMENTOS EM OBRAS
DE RECAPEAMENTO ASFÁLTICO EM TODA
A CIDADE. DEIXE O SEU IPTU EM DIA
E CONTRIBUA COM O TRABALHO DA
PREFEITURA PARA MELHORAR SALVADOR.

IPTU 2014
FIQUE ATENTO
À DATA DE VENCIMENTO
DO SEU BOLETO
E EVITE MULTAS



SALVADOR
PREFEITURA

PRIMEIRA CAPITAL DO BRASIL

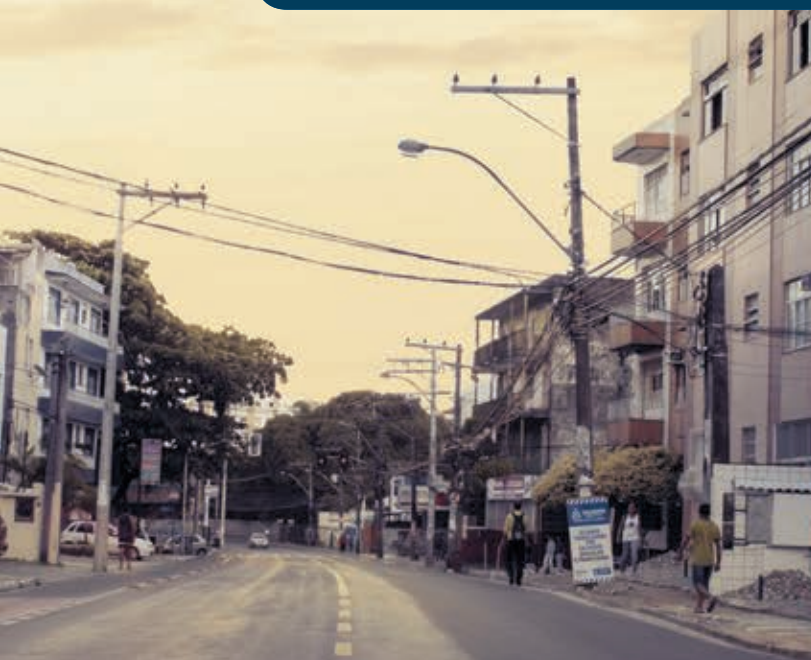

RUA THOMAZ GONZAGA
PERNAMBUCÉS



ESTRADA VELHA
DE PERIPERI

CIDADE-MÃE ATUARÁ EM MAIS DOIS BAIRROS

Acordos assinados beneficiarão jovens do Bairro da Paz e Periperi

GABRIELLE FERREIRA

Dois acordos de parceria foram assinados pela Fundação Cidade-Mãe (FCM), e vinculada à Secretaria Municipal de Promoção Social e Combate à Pobreza (Semps), esta semana com vistas à ampliação do atendimento socioassistencial a adolescentes e jovens de Salvador. Um deles foi efetivado terça-feira, com o Centro Espírita Cruz da Redenção, em Periperi. Na ocasião, a entidade cedeu, em sistema de comodato, a área de 1 mil m² localizada na Rua Doutor Almachio Vasconcelos, 13.

De acordo com a presidente da FCM, Risalva Telles, o Centro de Convivência Socioassistencial do bairro terá capacidade para atender 300 jovens e serão oferecidas oficinas ligadas ao esporte e às artes, além de cursos profissionalizantes como corte e costura, panificação e informática. “Também atenderemos pessoas com deficiência. A nossa estimativa é de que as atividades sejam iniciadas ainda neste mês de abril, beneficiando os moradores de Periperi e entorno, esta que é uma área bastante carente”, ressaltou Risalva.



As parcerias ajudam a ampliar as ações da fundação, voltadas para o atendimento socioassistencial de adolescentes e jovens

Já no Bairro da Paz, a parceria foi estabelecida com a Santa Casa de Misericórdia, em acordo assinado nesta segunda-feira. As atividades serão desenvolvidas no Espaço Avançar, administrado pela Santa Casa na Rua Nossa Senhora da Paz, 96. A estimativa é de atender a 100 adolescentes e jovens do bairro e os primeiros

cursos a serem oferecidos são de eletricitista predial e costura industrial em série, voltados para faixa etária entre 16 e 24 anos.

AÇÕES TRABALHISTAS

Para a construção do espaço de cursos no Bairro da Paz, a FCM aplicará os R\$ 15 mil recebidos do Ministério Público do Trabalho

(MPT-BA), referente a um acordo judicial com a Braskem no valor de R\$ 660 mil e que beneficiou também outras instituições, como o Centro Espírita Cidade da Luz e a Apae. A cerimônia de repasse da verba aconteceu na semana passada, na sede do MPT e contou com a participação de membros das entidades beneficiadas.

OSBA ABRE FESTIVAL ARTES DO SAGRADO

A maratona de 12 dias de programação gratuita do Festival Artes do Sagrado, com patrocínio da Prefeitura, terá início oficial hoje, às 19h, com a apresentação da Orquestra Sinfônica da Bahia (Osba), na Igreja de São Francisco, Pelourinho. Sob a regência do maestro Carlos Prazeres, a Osba vai apresentar peças do compositor baiano Lindembergue Car-

doso, como “O Ritual”, além do Stabat Mater (Estava a Mãe Dolorosa), do compositor italiano Giuseppe Battista Pergolesi, que fala sobre as dores de Maria ao ver o sofrimento do filho.

Até o dia 21 de abril, uma série de atrações será realizada na cidade neste período da Semana Santa, com o propósito de melhor receber o turista e de ex-

Evento de 12 dias reunirá atrações gratuitas no período da Semana Santa

plorar a riqueza do acervo religioso da capital baiana, além de resgatar a importância nacional da Bahia como referência simbólica do sentimento e das artes do sagrado.

Na programação, que já faz parte do Calendário de Eventos da Cidade, estão a Feira Artes do Sagrado, Série de Concertos sinfônicos e corais, Rota Gastronômica Santos Sabores, Rota de Cinema, Danças Sagradas, Rota dos Museus, além da exposição

especial Santeiros do Sagrado, no Museu Palacete das Artes.

O ponto alto do festival é o espetáculo épico teatral A Paixão de Cristo, que acontece entre nos próximos dias 16 a 20, a partir das 18h30, em um novo local este ano – o Farol da Barra. A programação completa pode ser conferida no site <http://festiva-lartedosagrado.com.br> e pelo Facebook oficial do evento, no endereço www.facebook.com/FestivalArtesDoSagrado.