Carta
9912247165DR-BA
PMS/DOM
CORREIOS

SALVADOR – BAHIA, SÁBADO A SEGUNDA-FEIRA
22 A 24 DE DEZEMBRO DE 2012
ANO XXV – Nº 5.760

DIÁRIO OFICIAL DO MUNICÍPIO

PREFEITURA MUNICIPAL DO SALVADOR

Vigilante

O Simm oferece na próxima quarta-feira 200 vagas temporárias para vigilante. Para se habilitar o candidato precisa ter o ensino médio completo, seis meses de experiência, curso de vigilante atualizado ou reciclagem, altura mínima de 1,75m para homens e 1,70m para mulheres e possuir paletó ou terninho. Os interessados devem comparecer a um dos quatro postos do Serviço, munidos de documentação.

Codecon multou 213 agências bancárias por descumprir lei

Foram 14 mil denúncias da população durante o ano, um recorde de reclamações

O ano ainda não terminou, mas a Coordenadoria de Defesa do Consumidor do Município (Codecon) já contabiliza 14 mil denúncias da população. No período, foram fiscalizadas 472 agências bancárias, sendo que 213 foram multadas por descumprimento da Lei dos 15 Minutos. O órgão também visitou 1.700 bares e restaurantes, resultando em 705 autuações, por problemas diversos, e 913 notificações. O trabalho gerou uma arrecadação de cerca de R$ 1,8 milhão, sendo 60% provenientes de multas a bancos. **PÁGINA 3**

SECOM

Das 472 agências bancárias fiscalizadas por agentes da Codecon, 213 foram multadas por descumprimento da Lei dos 15 Minutos

PRESERVAÇÃO

Jardim Botânico abriga 60 mil espécies de plantas

Diversidade do bioma atrai cada vez mais estudantes e pesquisadores ao acervo

Localizado no bairro de São Marcos, em uma área de aproximadamente 18 hectares, o Jardim Botânico de Salvador tem como finalidade a garantia da conservação e preservação das espécies nativas ou não da nossa flora. Reformado no final do ano passado, o local já abriga cerca de 60 mil espécies provenientes de diversas regiões, como mata atlântica, Amazônia e caatinga. O espaço, administrado pela Superintendência do Meio Ambiente (SMA), é também referência para a realização de pesquisas acadêmicas, além de desenvolver de atividades voltadas para a educação ambiental.

Inaugurado em 2002, o jardim passou por sua primeira reforma em novembro de 2011. "Havia muitos problemas em função de rachaduras no telhado e da grande umidade, comum em áreas de mata. Com a reforma, foi feita uma reestruturação de todo o ambiente de trabalho, com ampliação de salas, construção de divisórias e reforma das redes elétrica e hidráulica, além da construção de um novo sistema de drenagem", recordou Cristiano de Souza, gerente do Jardim Botânico de Salvador.

As melhorias atraíram mais visitantes e pesquisadores. "Ao longo deste ano, houve um aumento significativo do número de visitas. Cada vez mais estudantes e pesquisadores estão interessados em nosso acervo", completou.

A reforma beneficiou também o Herbário Radambrasil, mantido no local por meio de uma parceria entre a Prefeitura do Salvador e o Instituto Brasileiro de Geografia e Estatística (IBGE). "Essa recuperação foi muito importante, pois essas plantas precisam ser mantidas em condições bastante especiais, para garantia de sua preservação. Com a reforma, foram instalados novos equipamentos de ar-condicionado, além de dois desumidificadores", afirmou Tânia Jost, curadora do herbário.

Além das melhorias internas, que contemplaram troca de pisos, substituição de telhas e colocação de forro, as áreas externas do jardim também tiveram melhorias, a exemplo do recapeamento asfáltico de toda a entrada do local e instalação de novos postes de iluminação.

FOTOS: SECOM

O jardim é referência para a realização de pesquisas acadêmicas, além de desenvolver atividades voltadas para a educação ambiental

VISITAÇÃO

O Jardim Botânico de Salvador é aberto ao público das 8 às 13 horas, de segunda a sexta-feira. A visitação ocorre de forma monitorada, o que garante a preservação das espécies nativas do local. "Por isso mesmo, limitamos o número de 30 visitantes por vez nas trilhas", afirmou o gerente do local.

Além do contato com o bioma, os visitantes têm a oportunidade de assistir a filmes curtos e palestras a respeito da diversidade das espécies. "Essas apresentações ocorrem em nosso auditório e contam também com exemplos visuais de algumas mudas, sementes e frutos", concluiu.

COMEMORAÇÃO

Abrigo Dom Pedro II realiza programação especial de fim de ano

Objetivo é proporcionar atividades lúdicas para os 72 idosos que vivem na instituição

O Natal chegou mais cedo para os 72 idosos, com faixa etária entre 63 e 105 anos, que vivem no Abrigo Dom Pedro II. As atividades começaram no início do mês, com muita comemoração, incluindo ida ao cinema para assistir ao filme "Gonzaga, de Pai para Filho", apresentação de dança, coral, distribuição de brindes, ceia natalina, dentre outras.

As programações natalinas têm o objetivo de proporcionar atividades lúdicas aos idosos e prosseguem até o próximo dia 27, quando eles vão almoçar no restaurante Tchê Picanhas.

Administrado pela Secretaria do Trabalho, Assistência Social e Direitos do Cidadão (Setad), o Abrigo Dom Pedro II conta com serviços de saúde (nutricionista, fisioterapia, médico clínico, equipe de enfermagem, terapia ocupacional), acompanhamento social e lazer através do teatro, cinema e passeios.

Prefeitura de Salvador

DIÁRIO OFICIAL DO MUNICÍPIO
Criado pelo art. 82 da Lei nº 3601, de 18 de fevereiro de 1986

Órgãos responsáveis
Casa Civil
Secretaria Municipal de Comunicação
Rua Chile, nº 21 - CEP 40020-000
Salvador – Bahia – Brasil – Tel.: 2201-6265 / 3176-1422
www.salvador.ba.gov.br

Prefeito de Salvador **João Henrique de Barradas Carneiro** | Chefe da Casa Civil **Geraldo Abbehusen** | Secretário de Comunicação **André Curvello** | Editora Responsável **Angélica Parras** | Coord. de Jornalismo **Paixão Barbosa** | Assessor Especial **Waldomiro Júnior** | Editor Executivo **Luiz Augusto dos Santos** | Coord. de Fotografia **Sergio Pedreira**

Ouvidoria Geral do Município – Para registrar reclamações, denúncias, sugestões ou elogios, acesse: **www.ouvidoria.salvador.ba.gov.br** ou ligue para (71) 2203-5008/5009. Fax: (71) 2203-5050, de segunda a sexta-feira, das 8h30 às 18 horas.

Serviço Salvador Atende – Para solicitar serviços ou informação, acesse: **www.salvadoratende.ba.gov.br** ou ligue **156**, de segunda a sexta-feira, das 8 às 18 horas.

BALANÇO

Codecon encerra o ano com recorde de denúncias

Foram registradas 14 mil, contra seis mil no ano passado e feitas 705 autuações

Do início do ano até agora, a Coordenadoria de Defesa do Consumidor do Município (Codecon) fiscalizou 472 agências bancárias, sendo que 213 foram multadas por descumprimento da Lei dos 15 Minutos. O órgão também visitou 1.700 bares e restaurantes, resultando em 705 autuações, por problemas diversos, e 913 notificações. O trabalho gerou uma arrecadação de cerca de R$ 1,8 milhão, sendo 60% provenientes de multas a bancos. O número de denúncias recebidas pelo órgão foi recorde: 14 mil.

De acordo com o coordenador da Codecon, Rubem Carneiro Filho, além das agências multadas pelo não cumprimento da Lei dos 15 Minutos, houve 301 notificações referentes ao horário de atendimento das senhas diferentes ao do atendimento no caixa. A agência do Banco do Brasil, no bairro da Liberdade, foi interditada por reincidir cinco vezes no descumprimento à legislação (15 minutos).

Nos bares e restaurantes, alguns dos problemas mais comuns foram a comercialização de produtos com validade vencida ou mal acondicionados e descumprimento da Lei Antifumo, que resultaram em 705 autuações (multas). As notificações ocorreram, principalmente, pela ausência da placa de "Proibido Fumar".

Um posto de gasolina da Rede Menor Preço chegou a ser interditado na Avenida Bonocô (Itaicê) por comercializar etanol (álcool) adulterado. De acordo com o coordenador da Codecon, o estabelecimento ficou oito dias fechado até que as bombas fossem esvaziadas, o combustível trocado e houvesse nova fiscalização.

OPERAÇÃO NATAL

Durante a operação montada especialmente para o Natal, 313 lojas de varejo das 2.314 visitadas em shopping centers e no centro da cidade foram autuadas por não terem preços afixados e prazo de troca nas mercadorias. A fiscalização em 265 supermercados resultou em 28 autuações. As principais causas das multas foram produtos com validade vencida, falta de higiene e problemas no acondicionamento dos produtos.

Fiscais da Codecon notificaram 301 agências bancárias devido ao horário de atendimento das senhas não coincidir com o do atendimento no caixa

Para Rubem Filho, o consumidor está cada vez mais consciente de seus direitos. "Este ano, recebemos até agora 14 mil denúncias contra seis mil do ano passado. É um recorde e uma prova de que as pessoas estão mais alertas e preocupadas em ser lesadas", diz.

Por outro lado, ele ressalta que os comerciantes e prestadores de serviços também buscam conhecer mais o código para atender melhor a população. "Ao longo deste período, fizemos 419 palestras, a maioria a pedido das próprias empresas", afirma o coordenador. As denúncias podem ser feitas pelo telefone 3203-3417 ou na sede do órgão, situada na Rua Chile, nº 3.

FOTOS: SECOM

SUMÁRIO

EXECUTIVO 5

LEIS 5

DECRETOS FINANCEIROS 10

DECRETOS NUMERADOS 14

EDITAIS 23

SECRETARIA MUNICIPAL DOS TRANSPORTES URBANOS E INFRAESTRUTURA - SETIN 23

SUPERINTENDÊNCIA DE TRÂNSITO E TRANSPORTE DO SALVADOR - TRANSALVADOR 23

Prefeitura de Salvador

DIÁRIO OFICIAL DO MUNICÍPIO
Criado pelo art. 82 da Lei nº 3601, de 18 de fevereiro de 1986

Órgãos responsáveis
Casa Civil
Secretaria Municipal de Comunicação
Rua Chile, nº 21 - CEP 40020-000
Salvador – Bahia –Brasil – Tel.: 2201-6265 / 3176-1422
www.salvador.ba.gov.br

Prefeito de Salvador	Chefe da Casa Civil	Subchefe	Subchefe Institucional	Assessor Especial	Gestor de Tecnologia	Núcleo de Editoração	Editoração Eletrônica
João Henrique de Barradas Carneiro	**Geraldo Abbehusen**	**Paulo Pinheiro**	**Luciana Harth**	**Castello Neto**	**Ricardo Seixas**	**Jorge Pinto**	**Admilton Ferreira**

Ouvidoria Geral do Município – Para registrar reclamações, denúncias, sugestões ou elogios, acesse: **www.ouvidoria.salvador.ba.gov.br** ou ligue para (71) 2203-5008/5009. Fax: (71) 2203-5050, de segunda a sexta-feira, das 8h30 às 18 horas.

Serviço Salvador Atende – Para solicitar serviços ou informação, acesse:**www.salvadoratende.ba.gov.br** ou ligue **156**, de segunda a sexta-feira, das 8 às 18 horas.

EXECUTIVO

LEIS

LEI Nº 8.378 / 2012

Publicada no DOM de 21.12.2012
Republicada por ter saído incompleta

Dispõe sobre a alteração do Zoneamento previsto na Lei 7.400/2008 – PDDU, promove incentivos à implantação de hotéis de turismo e dá outras providências.

O PREFEITO MUNICIPAL DO SALVADOR, CAPITAL DO ESTADO DA BAHIA,

Faço saber que a Câmara Municipal decreta e eu sanciono a seguinte Lei

Art. 1º Fica alterado o Mapa 2 – Zoneamento e o Quadro 1 do Anexo 2 da Lei 7.400/2008, modificando-se ou estendendo-se as Zonas ZPR – 5, Centro Municipal Tradicional – CMT; o Corredor Supramunicipal CDS da Avenida Tamburugy; os Corredores Municipais CDM da Av. Mario Leal Ferreira e da Avenida Garibaldi; e o Corredor Local CDL da Alameda das Cajazeiras, acrescentando-se como Corredor Municipal CDM as Avenidas São Rafael, Pinto de Aguiar e Atlântica com CAB 1,00 e CAM 2,50; como Corredor Regional CDR a Avenida Ulisses Guimarães com CAB 2,00 e CAM 2,50, as ruas Timbó e Umbuzeiros com CAB 2,00 e CAM 3,00, a Avenida Severino Filho e os trechos das ruas Capitão Melo e Missionário Otto Nelson com CAB 2,00 e CAM 2,50, alterando-se o CDO – Corredor Especial de Orla Marítima - Orla Atlântica no mesmo trecho.

Art. 2º A implantação de hotéis de turismo, transitoriamente, fica sujeita às seguintes disposições:

I - entende-se por hotéis de turismo aqueles empreendimentos hoteleiros onde se vinculam as unidades de hospedagem a pelo menos um dos seguintes equipamentos:

a) complexos aquáticos ou esportivos, tais como conjunto de piscinas esportivas ou recreativas, ginásio de esportes, campo de golfe, quadras de tênis, academia de tênis ou ginástica;

b) Centro de Convenções;

c) Casa de Espetáculos;

d) Centros comerciais ou empresariais;

e) apart-hotéis onde os serviços devem ser operados pela mesma bandeira do hotel a que estiverem vinculados.

II - Os hotéis de turismo poderão ultrapassar o Coeficiente de Aproveitamento Máximo estabelecido na quadro 1 do Anexo 2 da Lei 7.400/2008 para a zona em que pretende se implantar em até 50% (cinquenta por cento), utilizando-se para tanto dos instrumentos de política urbana;

III - Os hotéis de turismo a serem implantados na Área de Borda Marítima poderão ultrapassar o gabarito de altura das edificações previsto no Mapa 08A, anexo à Lei 7.400/2008, em até 50% (cinquenta por cento), atendidas as seguintes restrições:

a) a altura do empreendimento não poderá causar nenhum sombreamento nas faixas de areia das praias próximas, no solstício de inverno, a partir das 11:00h (onze horas) pela manhã; até às 13:00h (treze horas) pela tarde, nos trechos 6, 7 e 8; e a partir das 9:00h (nove horas) pela manhã; até às 15:00h (quinze horas) pela tarde, nos trechos 9, 10, 11 e 12, devendo ser apresentado estudo de projeção das sombras, realizado sobre cartas solares, detalhado para todo o dia mencionado, quando da solicitação do licenciamento;

deverão atender aos recuos previstos na legislação urbanística para o gabarito estabelecido para o terreno em que se situa.

IV - o licenciamento de hotéis de turismo com base no disposto nesta Lei estará sujeito à Análise de Orientação Prévia - AOP e deverão ser apresentados estudos de sombreamento e de impacto de vizinhança, a serem analisados pelos órgãos competentes, de modo a serem estabelecidas as medidas mitigadoras para sua implantação.

§1°As áreas úteis destinadas às unidades de hospedagem e aos serviços inerentes à hotelaria que compõem os hotéis de turismo de que trata este artigo deverão representar no mínimo:

a) 50% (cinquenta por cento) da área computável no coeficiente do empreendimento, em relação aos equipamentos referidos nas alíneas “a”, “b”, “c” e “d” do inciso I deste artigo;

b) 15% (quinze por cento) da área computável no coeficiente do empreendimento, em relação aos equipamentos referidos na alínea “e” do inciso I deste artigo.

§2° Para os efeitos desta Lei, as faixas de areia a que se refere a alínea “a” do inciso III deste artigo deverão ter uma extensão mínima de 100m (cem metros).

§3° Os incentivos previstos no caput deste artigo vigorarão para as solicitações de licenciamento protocoladas no órgão competente até 30 de junho de 2013.

Art. 3° Nas Áreas Destinadas Preferencialmente à Hotelaria, indicadas no Mapa 08A, anexo à Lei 7.400/2008, aplicam-se as seguintes disposições:

I - os coeficientes de aproveitamento para hotéis de turismo, conforme definido no inciso I do art. 3° desta Lei, poderão ser ampliados em até 50% (cinquenta por cento) em relação ao estabelecido na quadro 1 do Anexo 2 da Lei 7.400/2008 como CAB ou CAM para a zona em que se situe, salvo na ZPR-2, onde o CAM poderá chegar a 03 (três);

II - não serão aplicados gabaritos máximos de altura das edificações para empreendimentos enquadrados como hotel de turismo, conforme definido no inciso I do artigo anterior, devendo, entretanto, ser respeitado o limite de sombreamento sobre as faixas de areia das praias próximas, no solstício de inverno, a partir das 10:00h (dez horas) pela manhã; até às 14:00h (catorze horas) pela tarde, nos trechos 6, 7 e 8; e a partir das 9:00h (nove horas) pela manhã; até às 15:00h (quinze horas) pela tarde, nos trechos 9, 10, 11 e 12, devendo ser apresentado estudo de projeção das sombras, realizado sobre cartas solares, detalhado para todo o dia mencionado, quando da solicitação do licenciamento.

§1°Aplica-se, no que couber, o disposto no artigo anterior.

§2° Os incentivos previstos no caput deste artigo vigorarão para as solicitações de licenciamento protocoladas no órgão competente até 30 de junho de 2013.

Art. 4º Os artigos 172, 175, 181, 237, 238, 240, 255, 263, 296, 297 e 299 da Lei 7.400/2008 passam a vigorar com a seguinte redação:

“Art.172.....
.....

Parágrafo único. O potencial construtivo dos terrenos inseridos no Centro Municipal Tradicional – CMT, até a institucionalização do Plano Urbanístico de que trata o inciso III deste artigo, será definido pelo Gabarito previsto para o local, salvo onde o mesmo for liberado, quando os coeficientes de aproveitamento básico e máximo serão 1,5 (um e meio) e 03 (três), respectivamente”. (NR)

“Art.175.....
.....

XIII – Subcentro Municipal de Lobato – SM -13.”(NR)

“Art.181.....
.....

II - Parque Tecnológico, zona destinada à produção limpa de bens e serviços de alta tecnologia e valor agregado, envolvendo atividades de pesquisa e desenvolvimento, ensino, manufatura de produtos, institucionais, universidade, à implantação de usos de comércio, e serviços, assim como usos residenciais, potencializando sua localização estratégica em relação aos corredores de transporte e tráfego e ao terminal de transporte aeroviário.
.....
.....

VI – Centro Administrativo Municipal, correspondente às áreas municipais localizadas em São Raimundo e Vale dos Barris, destinadas à realização, no todo ou em parte, de um empreendimento, com objetivo de concentrar toda a estrutura das organizações municipais através da efetivação de uma obra pública, concessão ou Parceria Público Privada – PPP.

VII - Hospital Naval/Comando do 2° Distrito Naval, correspondente às áreas federais localizadas no Comercio hoje destinadas ao hospital da marinha, e que podem vir a ser objeto de realização de empreendimento multiuso, a ser incorporado no Plano Diretor, a ser realizado pela Prefeitura para a área, nos termos do inciso II do art. 182 desta Lei.
.....
.....

§ 3º O lotes integrantes do Parque Tecnológico, referido no inciso II deste artigo, estarão sujeitos aos parâmetros da ZPR-4 e do CSM, conforme o caso, se não forem edificados até o final de 2013.

§ 4º O lotes integrantes do Parque Tecnológico que foram doados ao Estado da Bahia pelo Município serão revertidos ao patrimônio municipal, se não forem edificados até o final de 2013.”(NR)

“Art.237.....
.....

III – controle da altura das edificações nas primeiras quadras próximas ao mar, limitada pela possibilidade de sombreamento da praia nos solstícios de verão e inverno, no período das 10:00h (dez horas) até as 14:00h (catorze horas), nos trechos 6, 7 e 8; e das 8:00h (oito horas) até as 16:00h (dezesseis horas), nos trechos 9, 10, 11 e 12, resguardando a ventilação dos espaços interiores;

.....
.....”(NR)

“Art.238.....
.....

§ 1° Na Orla Atlântica, nas primeiras quadras próximas ao mar, respeitado o limite máximo estabelecido no caput deste artigo, a altura das edificações na Área de Borda Marítima será limitada pela possibilidade de sombreamento das edificações sobre as faixas de areia das praias, mediante apresentação de estudo de projeção das sombras realizado sobre cartas solares, considerado o disposto no inciso III do art. 237 desta Lei.

§ 2° O sombreamento causado por edificações existentes, obstáculos geográficos e contenções nos limites das faixas de areia das praias deverá ser considerado como atenuante e apresentado junto ao estudo referido no parágrafo anterior.
.....
.....”(NR)

“Art. 240. Nos terrenos inseridos na Área de Borda Marítima onde tenha ocorrido majoração do gabarito de altura das edificações, em relação ao definido na Lei nº 6.586/2004, caberá a cobrança de contrapartida, nos termos dos artigos 85, 86 e 87 da Lei Orgânica do Município de Salvador, pela permissividade criada por esta Lei.” (NR)

“Art.255.....
.....

§1°.....
.....

II - para usos residenciais e não residenciais em qualquer Zona de Uso e nos Corredores de Usos Diversificados, conforme o Quadro 01 do Anexo 2 e o Mapa 02A do Anexo 3, integrantes desta Lei.
.....
.....”(NR)

"Art.263.....
.....
II - para usos residenciais e não residenciais em qualquer Zona de Uso e nos Corredores de Usos Diversificados, conforme o Quadro 01 do Anexo 2 e o Mapa 02A do Anexo 3, integrantes desta Lei.

.....
....."(NR)

"Art. 296. Fica criado o Conselho Municipal de Salvador, órgão colegiado permanente, de caráter consultivo, composto por representantes do Poder Público e da sociedade civil, tendo por objetivos:

I - promover a participação organizada da sociedade no processo de planejamento e gestão do Município e da sua área de influência, opinando quanto à formulação e à implementação das políticas municipais de desenvolvimento;

II – orientar o Executivo Municipal para que sempre as diretrizes e normas orientadoras da ação municipal estejam adequadas às necessidades da coletividade;

III - propiciar respaldo político às decisões e diretrizes do Planejamento e Gestão Municipal;

IV – avaliar a compatibilidade e a coerência das normas que regulam a atuação do Poder Público Municipal com as orientações do Plano Diretor;

V – opinar quanto à integração das políticas específicas e setoriais na área do desenvolvimento urbano, particularmente as de planejamento e gestão do uso do solo, habitação, saneamento ambiental e mobilidade urbana.

Parágrafo único. O Conselho Municipal de Salvador é parte integrante dos Sistemas Nacional e Estadual de Desenvolvimento Urbano."(NR)

"Art. 297. O Conselho Municipal de Salvador será opinativo e contribuirá para a fiscalização nas matérias relativas ao planejamento e gestão do uso do solo, habitação, saneamento ambiental e mobilidade urbana, e consultivo nas demais matérias que afetam o desenvolvimento urbano, competindo-lhe:

I - emitir resoluções, orientações e recomendações sobre a aplicação desta Lei e dos demais atos normativos relacionados ao desenvolvimento urbano;

II - recomendar a atualização, complementação, modificação e revisão do Plano Diretor;

III - acompanhar e avaliar os resultados da implementação do Plano Diretor, mediante o sistema de acompanhamento e controle;

IV – opinar sobre estudos e proposições que lhe sejam submetidos pelo Executivo Municipal;

V – assessorar o Poder Executivo no encaminhamento de soluções para os grandes conflitos urbanos da Cidade, do seu desenvolvimento e da sua população;

VI – participar de audiências públicas convocadas sobre matérias relacionadas à Política Urbana e dos debates que se realizem sobre o Plano Diretor;

VII - pronunciar-se sobre omissões e conflitos na aplicação da Legislação Urbanística Municipal que lhe forem submetidos;

VIII - acompanhar a execução de planos e projetos de interesse do desenvolvimento urbano, inclusive os planos setoriais;

IX – tomar conhecimento e opinar sobre a proposta orçamentária do Plano Plurianual, PPA, e da Lei de Diretrizes Orçamentárias, LDO, especialmente acerca da sua compatibilidade com as diretrizes do Plano Diretor, antes do seu envio ao Legislativo Municipal;

X - apreciar e emitir parecer sobre as propostas de iniciativa popular de Projeto de Lei e de planos, programas e projetos de desenvolvimento urbano;

XI - promover debates públicos com as organizações espontâneas da população, especialmente as associações representativas de bairro, para conhecer suas demandas;

XII - participar dos debates sobre o Orçamento Participativo;

XIII - sugerir aos órgãos integrantes do Sistema Municipal de Planejamento e Gestão, a elaboração de estudos sobre questões que considerar relevantes, bem como a realização de programas de capacitação dos conselheiros;

XIV - instituir câmaras temáticas e grupos de trabalho, permanentes ou extraordinários, sobre temas pertinentes à Política Urbana;

XV - manter registro próprio e sistemático de seu funcionamento em atas, dando-lhes publicidade;

XVII - elaborar seu regimento interno.

§ 1° A atuação do Conselho Municipal de Salvador será auxiliada pelos relatórios da Ouvidoria Geral do Município.

§ 2° As deliberações do Conselho Municipal de Salvador deverão estar articuladas com as deliberações dos demais conselhos, buscando a integração entre as diversas políticas afins, em especial as de planejamento e gestão do uso do solo, habitação, saneamento ambiental e mobilidade urbana, nos âmbitos municipal e regional.

§ 3° O Regimento Interno do Conselho Municipal de Salvador será aprovado por resolução em até cento e oitenta dias após a sua instalação.

§ 4° O Poder Executivo Municipal garantirá suporte técnico e operacional exclusivo necessário ao pleno e regular funcionamento do Conselho Municipal de Salvador, o qual passará a constituir uma unidade orçamentária." (NR)

"Art.299. O Conselho Municipal de Salvador será constituído por representantes do Poder Público e da sociedade civil, de acordo com a seguinte especificação:

I -7 (sete) representantes do Poder Público Municipal, sendo:

a) 2 (dois) de órgão ou entidade responsável pelo planejamento e gestão do uso do solo;
b) 1 (um) do órgão ou entidade responsável pela habitação;
c) 1 (um) dos órgãos ou entidades responsáveis pela mobilidade urbana,
d) 1 (um) do órgão ou entidade responsável pela gestão ambiental;

II -1 (um) representante de órgão estadual vinculado à política de desenvolvimento urbano e à gestão metropolitana;

III - 1 (um) representante de órgãos federais ao patrimônio público;
IV – 9 (nove) representantes de entidades da sociedade civil que incluam assuntos de interesse da Política Urbana entre suas finalidades institucionais, assim distribuídos:

a) 1(um) representantes de movimentos sociais e populares;
b) 4 (quatro) representantes de entidades empresariais;
c) 1 (um) representantes de entidades sindicais;
d) 2 (dois) representantes de entidades profissionais, acadêmicas e de pesquisa;
e) 1 (um) representantes de Organizações Não-Governamentais, ONG.

§1º O Conselho Municipal de Salvador será presidido pelo titular do órgão municipal responsável pelo planejamento e gestão do uso do solo;

§2° Os membros titulares do Conselho Municipal de Salvador, na sua ausência, serão representados pelos seus suplentes.

§3° O mandato dos membros titulares e suplentes das entidades representadas no Conselho Municipal de Salvador será de dois anos.

§4º Os membros das entidades representadas no Conselho de Municipal de Salvador, titulares e suplentes, serão os dirigentes dos órgãos e entidades que compõem o Conselho.

§5º Na composição do Conselho Municipal de Salvador, sempre que possível, deverá ser procurado o equilíbrio na representação entre homens e mulheres, bem como na representação étnico-racial.

§6° Poderão ser convidados a participar das reuniões do Conselho Municipal de Salvador como observadores, com direito a voz, personalidades e representantes de órgãos e entidades públicos e privados, bem como técnicos de notório saber, sempre que da pauta constar tema de sua área de atuação, a critério dos titulares do conselho."(NR)

Art. 5º Ficam suprimidos do Quadro 1 do Anexo 2 da Lei 7.400, de 20 de fevereiro de 2008, o CAB e o CAM estabelecidos para o Centro Municipal Tradicional.

Art. 6º Ficam acrescentadas, no Quadro 1 do Anexo 2 da Lei 7.400/2008, as Zonas de Uso Especial – ZUE VI – Centro Administrativo Municipal e ZUE VII – Hospital Naval/Comando do 2º Distrito Naval, com Coeficiente de Aproveitamento Básico CAB igual a 3, e sem a possibilidade de utilização de CAM; e o Subcentro Municipal de Lobato com Coeficiente de Aproveitamento Básico CAB igual a 1,5 e Coeficiente de Aproveitamento Máximo CAM igual a 2,0.

Art. 7º Fica alterado o Coeficiente de Aproveitamento Máximo – CAM, estabelecido no Quadro 1 do Anexo 2 da Lei 7.400/2008, para a Zona de Uso Especial – ZUE 2 – Parque Tecnológico, que passa a ser 3,0, e para o Corredor Regional da Avenida Silveira Martins CDR – 5, que passa a ser 2,5.

Art. 8º Fica alterado o Mapa 2 – Zoneamento da Lei 7.400/2008, conforme indicado no Mapa 02A anexo.

Art. 9º Ficam substituídos os Mapas 04 e 05, integrantes da Lei nº 7.400/2008, pelos Mapas 04A e 05A anexos a esta Lei.

Art. 10. Fica alterado o Mapa 7 – Sistema de Áreas de Valor Ambiental e Cultural – SAVAM, da Lei 7.400/2008, conforme indicado no Mapa 07A anexo.

Art. 11. Fica alterado o Mapa 8 – Gabarito de Altura das Edificações da Lei 7.400/2008, conforme indicado no Mapa 08A anexo.

Art. 12. Na Área de Borda Marítima, a Quota de Conforto das unidades imobiliárias integrantes de empreendimentos que se utilizarem de adicional de potencial construtivo, através de instrumento de política urbana, será no mínimo de 13,00m² (treze metros quadrados) por habitante, calculada de acordo com os parâmetros dimensionais, estabelecidos no Código de Obras do Município.

Art. 13. Ficam alterados os artigos 2º, 4º, 5º e 6º da Lei 6.916 de 29 de dezembro de 2005, que passam a vigorar com a seguinte redação:

"Art. 2°. Compete ao COMAM:

I – propor ao Poder Executivo devidamente autorizado pelo Poder Legislativo o estabelecimento de normas, padrões e critérios de avaliação, controle, manutenção, recuperação e melhoria da qualidade de meio ambiente do Município, obedecidas as legislações estadual e federal;

II – propor ao Poder Executivo as condições para a defesa e a ocupação de áreas, sítios ou zonas do município, de acordo com a legislação urbanística e ambiental em vigor;

III – propor ao Poder Executivo normas e critérios para o licenciamento e para a elaboração de estudos ambientais de empreendimentos e atividades que ocasionem um impacto ambiental local;

IV - promover estudos com vistas ao controle, à prevenção e ã correção da poluição ambiental;

V – decidir, em grau de recurso, como última instância administrativa, sobre licenciamento ambiental e as penalidades administrativas decorrentes de infrações ambientais aplicadas pelo poder público municipal;

VI - estimular a participação da comunidade no processo de preservação, conservação, recuperação e melhoria da qualidade ambiental, através de ações de educação ambiental e de campanhas institucionais de defesa ao meio ambiente;

VII – acompanhar a implementação do Plano Municipal do Meio Ambiente, sugerindo, quando for o caso, medidas para melhoria da qualidade ambientadas;

VIII - promover a integração das ações ambientais desenvolvidas pelos diversos órgãos e entidades do Município e, quando for o caso, do Estado, da União e da iniciativa privada;

IX – oferecer contribuições ao aperfeiçoamento da legislação ambiental municipal;

X - apresentar sugestões para revisão e reformulação do PDDU no que concerne às questões ambientais;

XI – avaliar e deliberar acerca de matérias diversas submetidas à sua apreciação bem como decidir sobre a imposição de penalidades em processos administrativos que lhe sejam encaminhados pela Superintendência do Meio Ambiente do Município, a critério desta Autarquia Municipal.

XII – elaborar e aprovar o seu Regimento Interno."(NR)

"Art. 4°. O COMAM terá a seguinte composição:

I – 7 (sete) representantes do Poder Público;

II – 7 (sete) representantes de entidades representativas dos empregados e da Sociedade Civil;

III – 7 (sete) representantes de entidades representativas do setor patronal.

§1º Poderão participar das reuniões do COMAM nos termos do regulamento, com direito a voz, mas sem direito a voto, representantes do Poder Público Federal, Estadual e Municipal.

§ 2° Caberá ao Prefeito indicar através de Decreto as entidades que constituirão o Conselho Municipal de Meio Ambiente - COMAM, na composição de que trata o caput deste artigo.

§3º Cada representação do COMAM deverá contar com um membro titular e um suplente.

§4º Os membros das entidades representadas no COMAN e seus suplentes terão mandatos de 02 (dois) anos.

§5º Os conselheiros dos representantes referidos nos incisos II e III do caput deste artigo não poderão permanecer por mais de dois mandatos consecutivos como membros do COMAM."(NR)

"Art. 5° O COMAM será presidido pelo titular da Secretaria Municipal de Desenvolvimento Urbano, Habitação e Meio Ambiente - SEDHAM." (NR)

Art. 6º A Superintendência do Meio Ambiente – SMA, autarquia vinculada à SEDHAM, funcionará como Secretaria Executiva do COMAM." (NR)

Art. 14. Esta Lei entra em vigor na data de sua publicação.

Art. 15. Revogam-se as disposições em contrário.

GABINETE DO PREFEITO MUNICIPAL DO SALVADOR, em 20 de dezembro de 2012

JOÃO HENRIQUE
Prefeito

GERALDO DIAS ABBEHUSEN
Chefe da Casa Civil

OSCIMAR ALVES TORRES
Secretário Municipal da Fazenda, em exercício

OSCIMAR ALVES TORRES
Secretário Municipal de Planejamento, Tecnologia e Gestão

MARCELO GONÇALVES DE ABREU
Secretário Municipal de Serviços Públicos e Prevenção à Violência

JOSÉ LUIZ SANTOS COSTA
Secretário Municipal dos Transportes Urbanos e Infraestrutura

JOÃO CARLOS BACELAR BATISTA
Secretário Municipal da Educação, Cultura, Esporte e Lazer

TATIANA MARIA PARAÍSO
Secretária Municipal da Saúde

ANDRÉ NASCIMENTO CURVELLO
Secretário Municipal de Comunicação

PAULO SÉRGIO DAMASCENO SILVA
Secretário Municipal de Desenvolvimento Urbano, Habitação e Meio Ambiente

AILTON DOS SANTOS FERREIRA
Secretário Municipal da Reparação

VIRGINIA MARIA MAIA BAPTISTA
Secretária Municipal do Trabalho, Assistência Social e Direitos do Cidadão

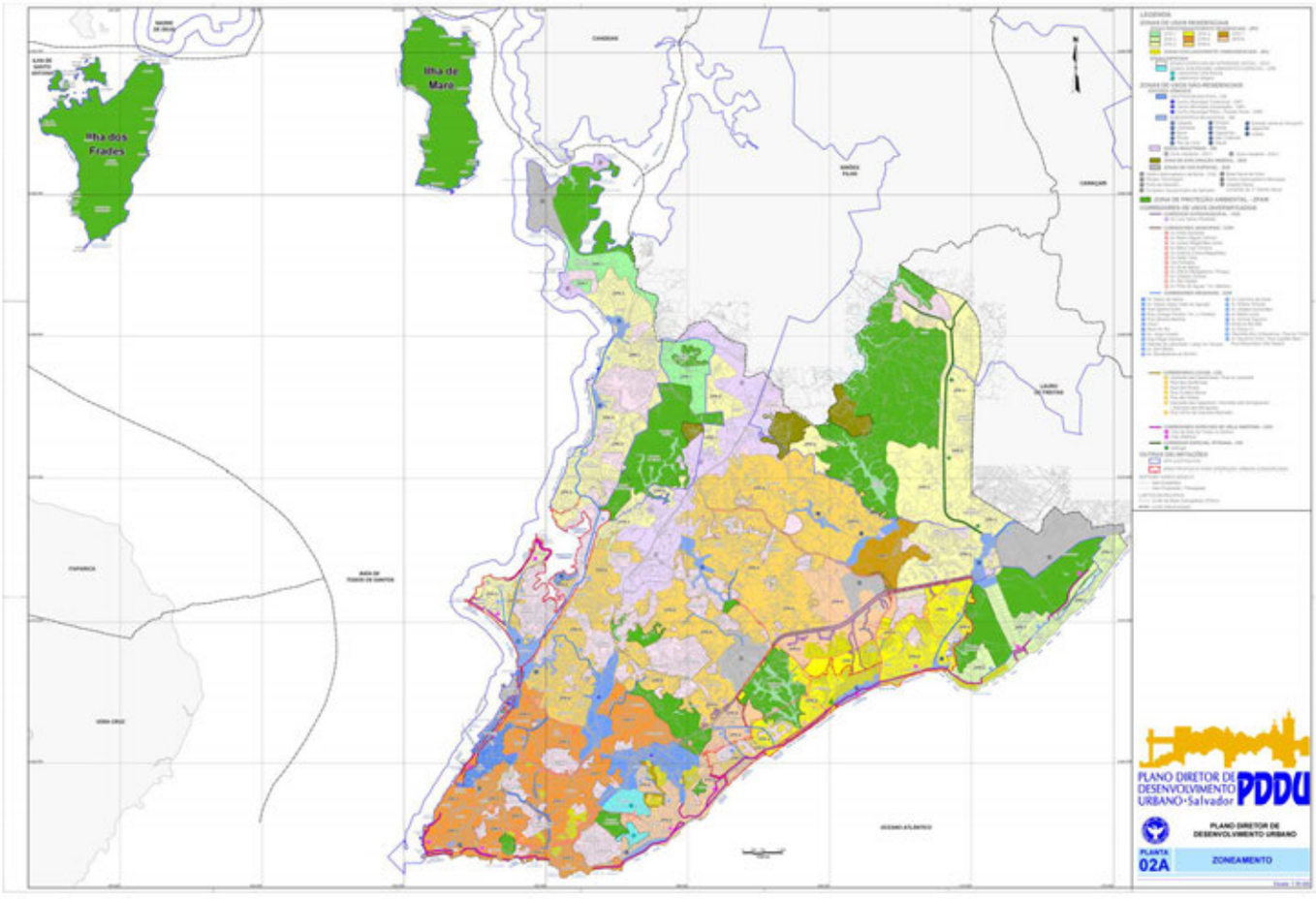

DIÁRIO OFICIAL DO MUNICÍPIO

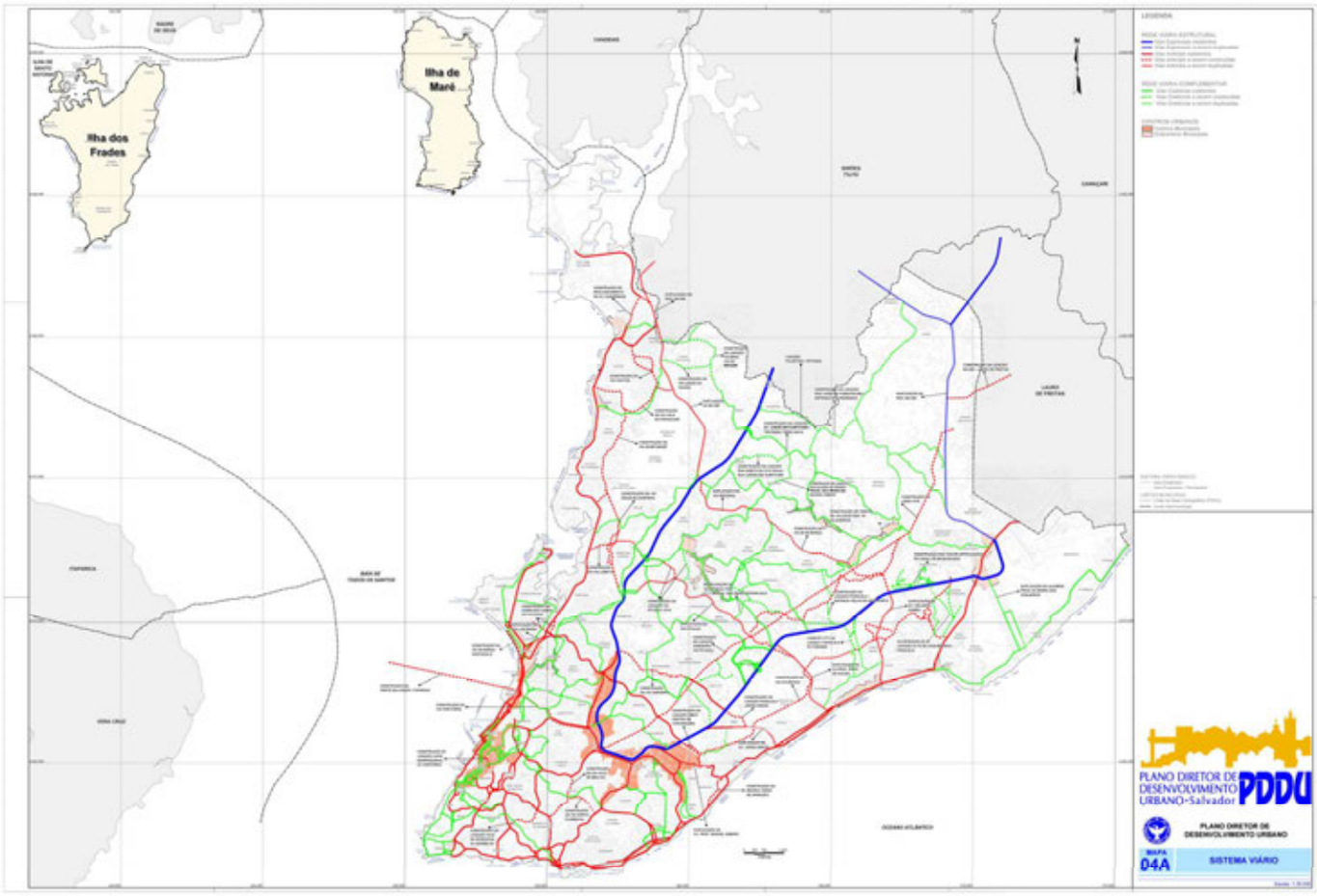

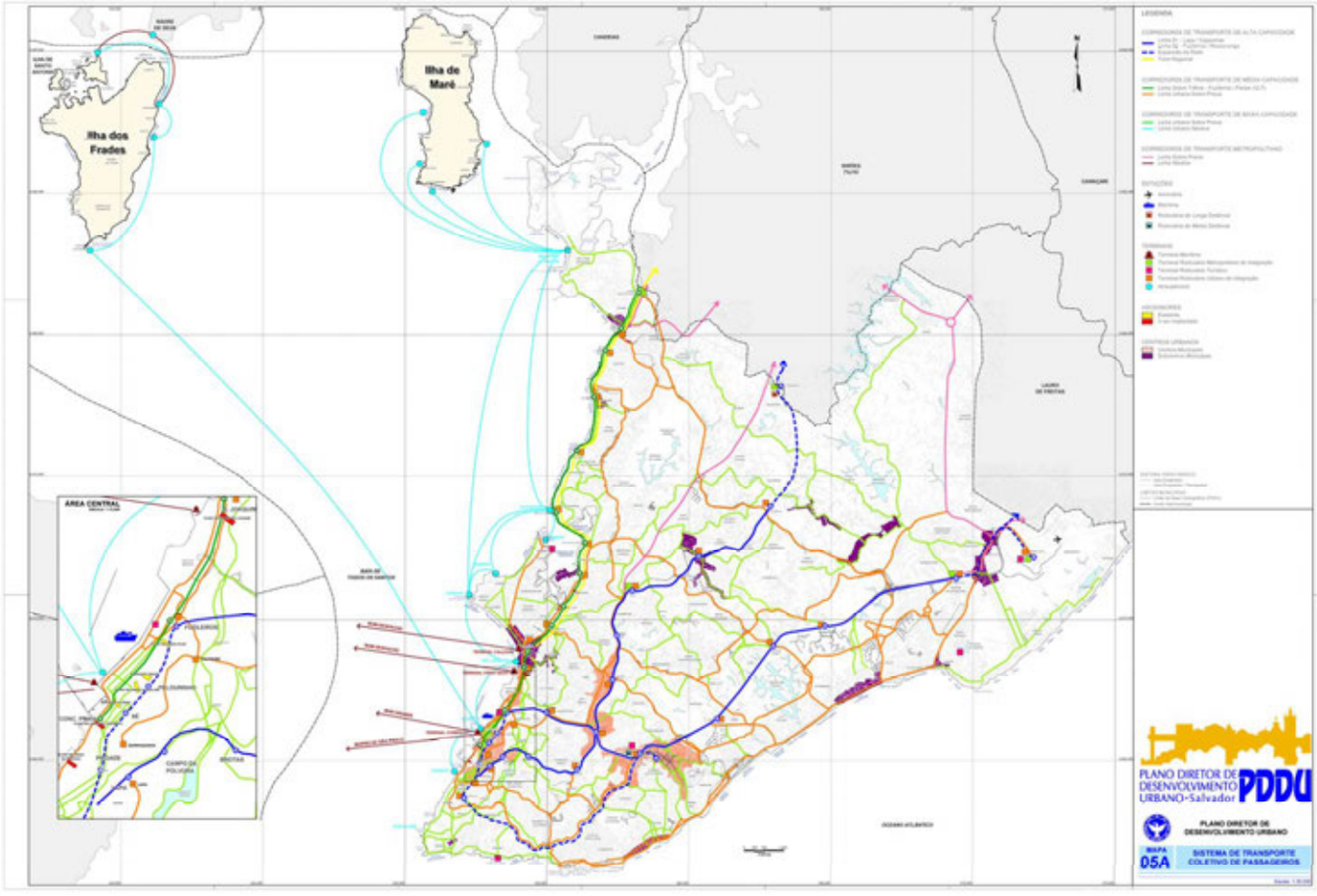

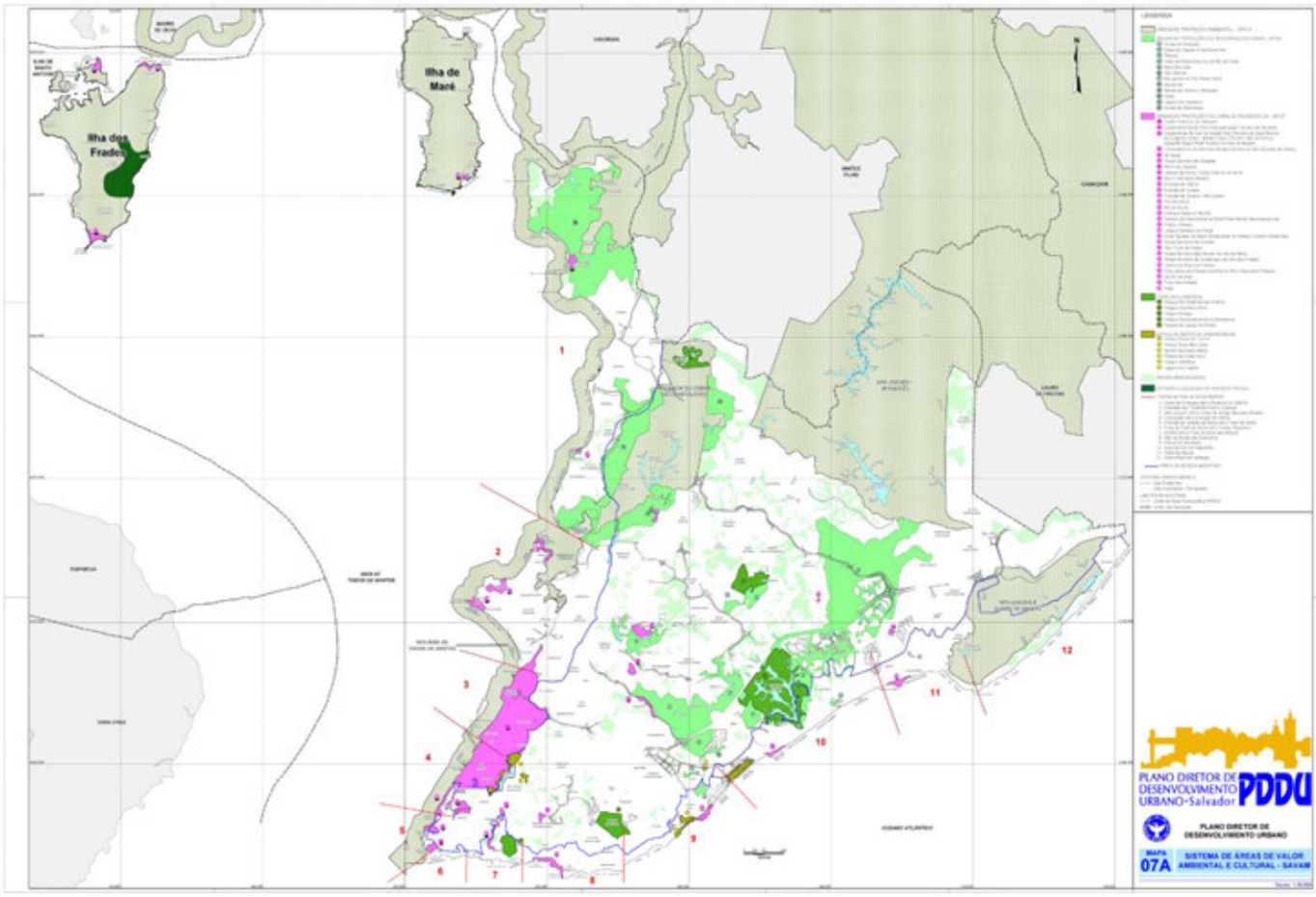
Ilha dos Frades
Ilha de Maré
PLANO DIRETOR DE DESENVOLVIMENTO URBANO-Salvador
PDDU
PLANO DIRETOR DE DESENVOLVIMENTO URBANO
MAPA 07A
SISTEMA DE ÁREAS DE VALOR AMBIENTAL E CULTURAL - SAVAM

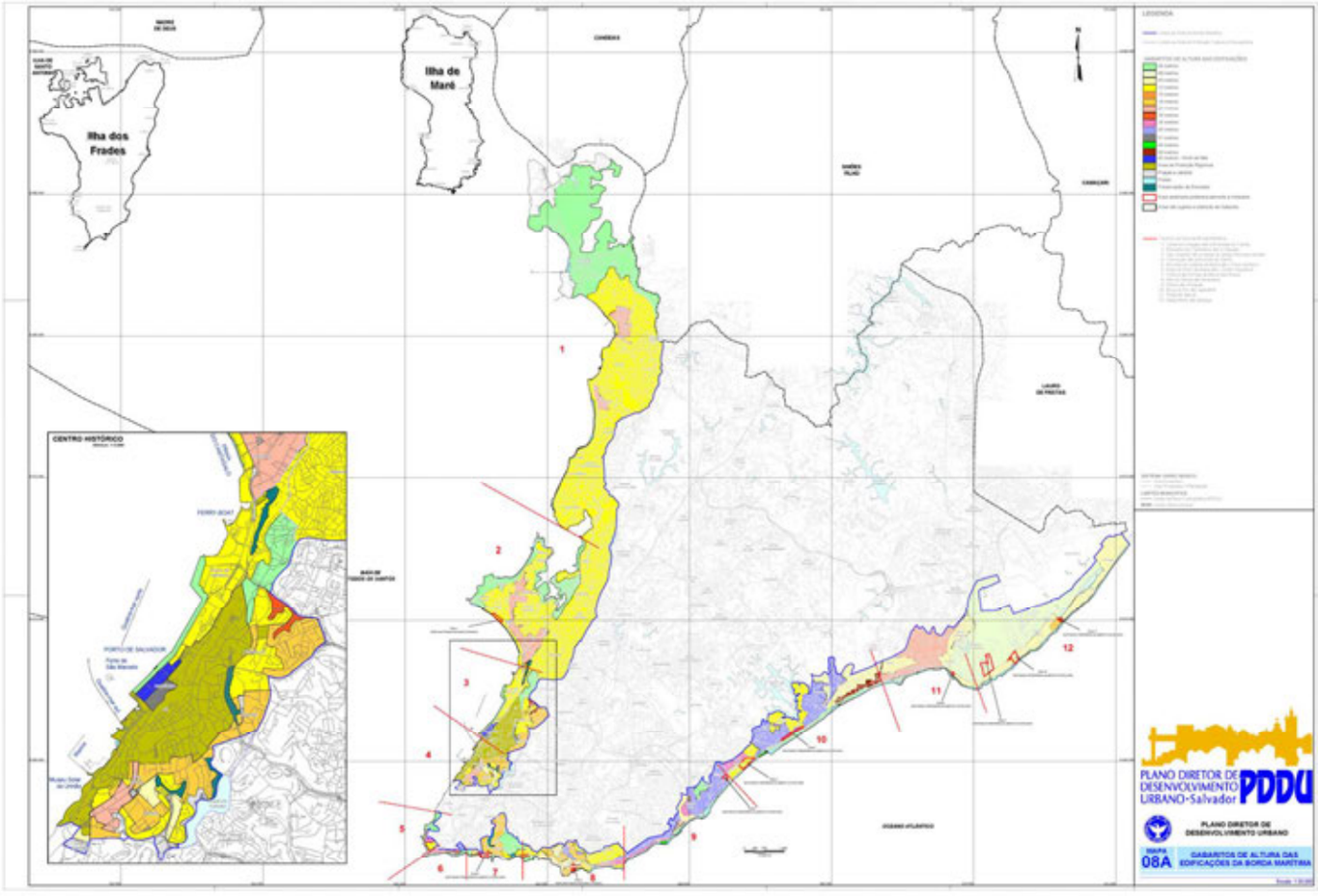
Ilha dos Frades
Ilha de Maré
CENTRO HISTÓRICO
PLANO DIRETOR DE DESENVOLVIMENTO URBANO-Salvador
PDDU
PLANO DIRETOR DE DESENVOLVIMENTO URBANO
MAPA 08A
GABARITOS DE ALTURA DAS EDIFICAÇÕES DA BORDA MARÍTIMA

DECRETOS FINANCEIROS

DECRETO Nº 23.708 de 21 de dezembro de 2012

Altera o Quadro de Detalhamento da Despesa, da unidade orçamentária, na forma que indica e dá outras providências.

O PREFEITO MUNICIPAL DO SALVADOR, CAPITAL DO ESTADO DA BAHIA, no uso de suas atribuições, com fundamento no artigo 52, inciso V da Lei Orgânica do Município e em conformidade com o § único do artigo 29 da Lei nº 8.067, de 31 de agosto de 2011,

DECRETA:

Artigo 1º- Fica alterado o Quadro de Detalhamento da Despesa de 2012, da unidade orçamentária indicada no anexo integrante a este Decreto.

Artigo 2º - A Unidade Orçamentária abrangida por este Decreto e a Coordenadoria Central de Monitoramento da Execução Física e Orçamentária, deverão proceder aos registros resultantes do presente ato.

Artigo 3º- Este Decreto entra em vigor na data de sua publicação.

GABINETE DO PREFEITO MUNICIPAL DO SALVADOR,em 21 de dezembro de 2012

JOÃO HENRIQUE
Prefeito

GERALDO DIAS ABBEHUSEN
Chefe da Casa Civil

OSCIMAR ALVES TORRES
Secretário Municipal de Planejamento, Tecnologia e Gestão

OSCIMAR ALVES TORRES
Secretário Municipal da Fazenda, em exercício

ANEXO AO DECRETO Nº 23.708/2012

PREFEITURA MUN. DO SALVADOR		ALTERA O QUADRO DE DETALHAMENTO DA DESPESA			PAG:1
					Valores em R$ 1,00
ÓRGÃO / UNIDADE	PROJETO / ATIVIDADE	ELEMENTO DE DESPESA	FONTE	ALOCAÇÃO	REDUÇÃO
335902-SMA	18.122.045.2000	3.1.90.13	000	5.000	
	18.122.045.2000	3.1.90.11	000		5.000
SUB-TOTAL				**5.000**	**5.000**
TOTAL GERAL				**5.000**	**5.000**

DECRETO Nº 23.709 de 21 de dezembro de 2012

Altera o Quadro de Detalhamento da Despesa, das unidades orçamentárias, na forma que indica e dá outras providências.

O PREFEITO MUNICIPAL DO SALVADOR, CAPITAL DO ESTADO DA BAHIA, no uso de suas atribuições, com fundamento no artigo 52, inciso V da Lei Orgânica do Município e em conformidade com o § único do artigo 29 da Lei nº 8.067, de 31 de agosto de 2011,

DECRETA:

Artigo 1º- Fica alterado o Quadro de Detalhamento da Despesa de 2012, das unidades orçamentárias indicadas no anexo integrante a este Decreto.

Artigo 2º - As Unidades Orçamentárias abrangidas por este Decreto e a Coordenadoria Central de Monitoramento da Execução Física e Orçamentária, deverão proceder aos registros resultantes do presente ato.

Artigo 3º- Este Decreto entra em vigor na data de sua publicação.

GABINETE DO PREFEITO MUNICIPAL DO SALVADOR,em 21 de dezembro de 2012

JOÃO HENRIQUE
Prefeito

GERALDO DIAS ABBEHUSEN
Chefe da Casa Civil

OSCIMAR ALVES TORRES
Secretário Municipal de Planejamento, Tecnologia e Gestão

OSCIMAR ALVES TORRES
Secretário Municipal da Fazenda, em exercício

ANEXO AO DECRETO Nº 23.709/2012

PREFEITURA MUN. DO SALVADOR		ALTERA O QUADRO DE DETALHAMENTO DA DESPESA			PAG:1
					Valores em R$ 1,00
ÓRGÃO / UNIDADE	PROJETO / ATIVIDADE	ELEMENTO DE DESPESA	FONTE	ALOCAÇÃO	REDUÇÃO
220002-GAB VICE	04.122.045.2000	3.1.91.13	000	1.000	
	04.122.045.2000	3.1.90.09	000		1.000
SUB-TOTAL				**1.000**	**1.000**
260002-SETAD	08.122.045.2000	3.1.90.11	000	2.100	
	08.122.045.2000	3.1.90.13	000		2.100
SUB-TOTAL				**2.100**	**2.100**
291010-FME	12.122.045.2001	3.3.90.39	001	45.000	
	12.361.029.2022	3.3.90.92	001	100.000	
	12.122.045.2001	3.3.90.30	001		45.000
	12.361.029.2022	3.3.90.39	001		100.000
SUB-TOTAL				**145.000**	**145.000**
301110-FMS	10.122.045.2000	3.1.90.11	014	5.000.000	
	10.122.045.2000	3.1.90.11	002		5.000.000
SUB-TOTAL				**5.000.000**	**5.000.000**
330002-SEDHAM	16.122.045.2000	3.1.90.11	000	1.000	
	16.122.045.2000	3.1.91.13	000	2.000	
	16.122.045.2000	3.1.90.16	000		3.000
SUB-TOTAL				**3.000**	**3.000**
TOTAL GERAL				**5.151.100**	**5.151.100**

DECRETO Nº 23.710 de 21 de dezembro de 2012

Altera o Quadro de Detalhamento da Despesa, da unidade orçamentária, na forma que indica e dá outras providências.

O PREFEITO MUNICIPAL DO SALVADOR, CAPITAL DO ESTADO DA BAHIA, no uso de suas atribuições, com fundamento no artigo 52, inciso V da Lei Orgânica do Município e em conformidade com o § único do artigo 29 da Lei nº 8.067, de 31 de agosto de 2011,

DECRETA:

Artigo 1º- Fica alterado o Quadro de Detalhamento da Despesa de 2012, da unidade orçamentária indicada no anexo integrante a este Decreto.

Artigo 2º - A Unidade Orçamentária abrangida por este Decreto e a Coordenadoria Central de Monitoramento da Execução Física e Orçamentária, deverão proceder aos registros resultantes do presente ato.

Artigo 3º- Este Decreto entra em vigor na data de sua publicação.

GABINETE DO PREFEITO MUNICIPAL DO SALVADOR,em 21 de dezembro de 2012

JOÃO HENRIQUE
Prefeito

GERALDO DIAS ABBEHUSEN
Chefe da Casa Civil

OSCIMAR ALVES TORRES
Secretário Municipal de Planejamento, Tecnologia e Gestão

OSCIMAR ALVES TORRES
Secretário Municipal da Fazenda, em exercício

ANEXO AO DECRETO Nº 23.710/2012

PREFEITURA MUN. DO SALVADOR		ALTERA O QUADRO DE DETALHAMENTO DA DESPESA			PAG:1
					Valores em R$ 1,00
ÓRGÃO / UNIDADE	PROJETO / ATIVIDADE	ELEMENTO DE DESPESA	FONTE	ALOCAÇÃO	REDUÇÃO
335702-SUCOM	15.452.007.1063	3.3.90.39	050	3.020.000	
	15.452.007.1063	3.3.30.39	050		3.020.000
SUB-TOTAL				**3.020.000**	**3.020.000**
TOTAL GERAL				**3.020.000**	**3.020.000**

DECRETO Nº 23.711 de 21 de dezembro de 2012

Abre ao Orçamento Fiscal, o Crédito Adicional Suplementar, na forma que indica e dá outras providências.

O PREFEITO MUNICIPAL DO SALVADOR, CAPITAL DO ESTADO DA BAHIA, no uso de suas atribuições, com fundamento no artigo 52, inciso XXVII da Lei Orgânica do Município e devidamente autorizado pela Lei Orçamentária Anual nº 8.163, de 29 de dezembro de 2011, em seu art. 8º, inciso IV,

DECRETA:

Artigo 1º- Fica aberto ao Orçamento Fiscal, o Crédito Adicional Suplementar, no valor de R$ 260.000,00(duzentos e sessenta mil reais), na unidade orçamentária indicada no anexo a este Decreto.

Artigo 2º- A Unidade Orçamentária abrangida por este Decreto e a Coordenadoria Central de Monitoramento da Execução Física e Orçamentária, deverão proceder aos registros resultantes do presente ato.

Artigo 3º- Este Decreto entra em vigor na data de sua publicação.

GABINETE DO PREFEITO MUNICIPAL DO SALVADOR, em 21 de dezembro de 2012.

JOÃO HENRIQUE
Prefeito

GERALDO DIAS ABBEHUSEN
Chefe da Casa Civil

OSCIMAR ALVES TORRES
Secretário Municipal de Planejamento, Tecnologia e Gestão

OSCIMAR ALVES TORRES
Secretário Municipal da Fazenda, em exercício

ANEXO AO DECRETO Nº 23.711/2012

PREFEITURA MUN. DO SALVADOR		CRÉDITO ADICIONAL SUPLEMENTAR			PAG:1
					Valores em R$ 1,00
ÓRGÃO / UNIDADE	PROJETO / ATIVIDADE	ELEMENTO DE DESPESA	FONTE	SUPLEMENTAÇÃO	ANULAÇÃO
290002-SECULT	27.812.027.2019	3.3.90.39	000		260.000
SUB-TOTAL					**260.000**
291010-FME	12.131.029.2027	3.3.90.39	001	260.000	
SUB-TOTAL				**260.000**	
TOTAL GERAL				**260.000**	**260.000**

DECRETO Nº 23.712 de 21 de dezembro de 2012

Abre ao Orçamento da Seguridade Social, o Crédito Adicional Suplementar, na forma que indica e dá outras providências.

O PREFEITO MUNICIPAL DO SALVADOR, CAPITAL DO ESTADO DA BAHIA, no uso de suas atribuições, com fundamento no artigo 52, inciso XXVII da Lei Orgânica do Município e devidamente autorizado pela Lei Orçamentária Anual nº 8.163, de 29 de dezembro de 2011, em seu art. 8º, inciso IV,

DECRETA:

Artigo 1º- Fica aberto ao Orçamento da Seguridade Social, o Crédito Adicional Suplementar, no valor de R$ 37.000,00(trinta e sete mil reais), na unidade orçamentária indicada no anexo a este Decreto.

Artigo 2º- A Unidade Orçamentária abrangida por este Decreto e a Coordenadoria Central de Monitoramento da Execução Física e Orçamentária, deverão proceder aos registros resultantes do presente ato.

Artigo 3º- Este Decreto entra em vigor na data de sua publicação.

GABINETE DO PREFEITO MUNICIPAL DO SALVADOR, em 21 de dezembro de 2012

JOÃO HENRIQUE
Prefeito

GERALDO DIAS ABBEHUSEN
Chefe da Casa Civil

OSCIMAR ALVES TORRES
Secretário Municipal de Planejamento, Tecnologia e Gestão

OSCIMAR ALVES TORRES
Secretário Municipal da Fazenda, em exercício

ANEXO AO DECRETO Nº 23.712/2012

PREFEITURA MUN. DO SALVADOR		CRÉDITO ADICIONAL SUPLEMENTAR			PAG:1
					Valores em R$ 1,00
ÓRGÃO / UNIDADE	PROJETO / ATIVIDADE	ELEMENTO DE DESPESA	FONTE	SUPLEMENTAÇÃO	ANULAÇÃO
301110-FMS	10.122.045.2001	3.3.90.39	014	37.000	
	10.301.024.2107	3.3.90.39	014		37.000
SUB-TOTAL				**37.000**	**37.000**
TOTAL GERAL				**37.000**	**37.000**

DECRETO Nº 23.713 de 21 de dezembro de 2012

Abre ao Orçamento Fiscal, o Crédito Adicional Suplementar, na forma que indica e dá outras providências.

O PREFEITO MUNICIPAL DO SALVADOR, CAPITAL DO ESTADO DA BAHIA, no uso de suas atribuições, com fundamento no artigo 52, inciso XXVII da Lei Orgânica do Município e devidamente autorizado pela Lei Orçamentária Anual nº 8.163, de 29 de dezembro de 2011, em seu art. 9º,

DECRETA:

Artigo 1º- Fica aberto ao Orçamento Fiscal, o Crédito Adicional Suplementar, no valor de R$ 24.000,00(vinte e quatro mil reais) nas unidades orçamentárias indicadas no anexo a este Decreto.

Artigo 2º- As Unidades Orçamentárias abrangidas por este Decreto e a Coordenadoria Central de Monitoramento da Execução Física e Orçamentária, deverão proceder aos registros resultantes do presente ato.

Artigo 3º- Este Decreto entra em vigor na data de sua publicação.

GABINETE DO PREFEITO MUNICIPAL DO SALVADOR,em 21 de dezembro de 2012

JOÃO HENRIQUE
Prefeito

GERALDO DIAS ABBEHUSEN
Chefe da Casa Civil

OSCIMAR ALVES TORRES
Secretário Municipal de Planejamento, Tecnologia e Gestão

OSCIMAR ALVES TORRES
Secretário Municipal da Fazenda, em exercício

ANEXO AO DECRETO Nº 23.713/2012

PREFEITURA MUN. DO SALVADOR		CRÉDITO ADICIONAL SUPLEMENTAR			PAG:1
					Valores em R$ 1,00
ÓRGÃO / UNIDADE	PROJETO / ATIVIDADE	ELEMENTO DE DESPESA	FONTE	SUPLEMENTAÇÃO	ANULAÇÃO
326402-SUCOP	15.122.045.2000	3.3.90.46	000	20.000	
	15.122.045.2000	3.1.90.16	000		20.000
SUB-TOTAL				**20.000**	**20.000**
335902-SMA	18.122.045.2000	3.3.90.36	000	4.000	
	18.122.045.2000	3.1.90.11	000		4.000
SUB-TOTAL				**4.000**	**4.000**
TOTAL GERAL				**24.000**	**24.000**

DECRETO Nº 23.714 de 21 de dezembro de 2012

Abre ao Orçamento da Seguridade Social, o Crédito Adicional Suplementar, na forma que indica e dá outras providências.

O PREFEITO MUNICIPAL DO SALVADOR, CAPITAL DO ESTADO DA BAHIA, no uso de suas atribuições, com fundamento no artigo 52, inciso XXVII da Lei Orgânica do Município e devidamente autorizado pela Lei Orçamentária Anual nº 8.163 de 29 de dezembro de 2011, em seu art. 9º,

DECRETA:

Artigo 1º- Fica aberto ao Orçamento da Seguridade Social, o Crédito Adicional Suplementar, no valor de R$ 151.000,00(cento e cinquenta e um mil reais), nas unidades orçamentárias indicadas no anexo a este Decreto.

Artigo 2º- As Unidades Orçamentárias abrangidas por este Decreto e a Coordenadoria Central de Monitoramento da Execução Física e Orçamentária, deverão proceder aos registros resultantes do presente ato.

Artigo 3º- Este Decreto entra em vigor na data de sua publicação.

GABINETE DO PREFEITO MUNICIPAL DO SALVADOR, em 21 de dezembro de 2012

JOÃO HENRIQUE
Prefeito

GERALDO DIAS ABBEHUSEM
Chefe da Casa Civil

OSCIMAR ALVES TORRES
Secretário Municipal de Planejamento, Tecnologia e Gestão

OSCIMAR ALVES TORRES
Secretário Municipal da Fazenda, em exercício

ANEXO AO DECRETO Nº 23.714/2012

PREFEITURA MUN. DO SALVADOR		CRÉDITO ADICIONAL SUPLEMENTAR			PAG:1
					Valores em R$ 1,00
ÓRGÃO / UNIDADE	PROJETO / ATIVIDADE	ELEMENTO DE DESPESA	FONTE	SUPLEMENTAÇÃO	ANULAÇÃO
260002-SETAD	08.122.045.2000	3.3.90.46	000	1.000	
	08.122.045.2000	3.1.90.08	000		700
	08.122.045.2000	3.1.90.09	000		300
SUB-TOTAL				**1.000**	**1.000**
301110-FMS	10.122.045.2000	3.3.90.46	002	130.000	
	10.122.045.2000	3.3.90.49	002	20.000	
	10.122.045.2000	3.1.91.13	002		150.000
SUB-TOTAL				**150.000**	**150.000**
TOTAL GERAL				**151.000**	**151.000**

DECRETO Nº 23.715 de 21 de dezembro de 2012

Abre ao Orçamento Fiscal, o Crédito Adicional Suplementar, na forma que indica e dá outras providências.

O PREFEITO MUNICIPAL DO SALVADOR, CAPITAL DO ESTADO DA BAHIA, no uso de suas atribuições, com fundamento no artigo 52, inciso XXVII da Lei Orgânica do Município e devidamente autorizado pela Lei Orçamentária Anual nº 8.163, de 29 de dezembro de 2011, em seu art. 9º,

DECRETA:

Artigo 1º- Fica aberto ao Orçamento Fiscal, o Crédito Adicional Suplementar, no valor de R$ 200,00(duzentos reais) na unidade orçamentária indicada no anexo a este Decreto.

Artigo 2º- A Unidade Orçamentária abrangida por este Decreto e a Coordenadoria Central de Monitoramento da Execução Física e Orçamentária, deverão proceder aos registros resultantes do presente ato.

Artigo 3º- Este Decreto entra em vigor na data de sua publicação.

GABINETE DO PREFEITO MUNICIPAL DO SALVADOR,em 21 de dezembro de 2012

JOÃO HENRIQUE
Prefeito

GERALDO DIAS ABBEHUSEN
Chefe da Casa Civil

OSCIMAR ALVES TORRES
Secretário Municipal de Planejamento, Tecnologia e Gestão

OSCIMAR ALVES TORRES
Secretário Municipal da Fazenda, em exercício

ANEXO AO DECRETO Nº 23.715/2012

PREFEITURA MUN. DO SALVADOR		CRÉDITO ADICIONAL SUPLEMENTAR			PAG:1
					Valores em R$ 1,00
ÓRGÃO / UNIDADE	PROJETO / ATIVIDADE	ELEMENTO DE DESPESA	FONTE	SUPLEMENTAÇÃO	ANULAÇÃO
310002-SESP	15.122.045.2000	3.3.90.46	000	200	
	15.122.045.2000	3.1.90.94	000		200
SUB-TOTAL				**200**	**200**
TOTAL GERAL				**200**	**200**

DECRETO Nº 23.716 de 21 de dezembro de 2012

Abre ao Orçamento Fiscal, o Crédito Adicional Suplementar, na forma que indica e dá outras providências.

O PREFEITO MUNICIPAL DO SALVADOR, CAPITAL DO ESTADO DA BAHIA, no uso de suas atribuições, com fundamento no artigo 52, inciso XXVII da Lei Orgânica do Município e devidamente autorizado pela Lei Orçamentária Anual nº 8.163, de 29 de dezembro de 2011, em seu art. 8º, inciso V, alínea a,

DECRETA:

Artigo 1º- Fica aberto ao Orçamento Fiscal, o Crédito Adicional Suplementar, no valor de R$ 5.000.000,00(cinco milhões de reais),na unidade orçamentária indicada no anexo a este Decreto.

Artigo 2º- A Unidade Orçamentária abrangida por este Decreto e a Coordenadoria Central de Monitoramento da Execução Física e Orçamentária, deverão proceder aos registros resultantes do presente ato.

Artigo 3º- Este Decreto entra em vigor na data de sua publicação.

GABINETE DO PREFEITO MUNICIPAL DO SALVADOR, em 21 de dezembro de 2012

JOÃO HENRIQUE
Prefeito

GERALDO DIAS ABBEHUSEN
Chefe da Casa Civil

OSCIMAR ALVES TORRES
Secretário Municipal de Planejamento, Tecnologia e Gestão

OSCIMAR ALVES TORRES
Secretário Municipal da Fazenda, em exercício

ANEXO AO DECRETO Nº 23.716/2012

PREFEITURA MUN. DO SALVADOR		CRÉDITO ADICIONAL SUPLEMENTAR			PAG:1
					Valores em R$ 1,00
ÓRGÃO / UNIDADE	PROJETO / ATIVIDADE	ELEMENTO DE DESPESA	FONTE	SUPLEMENTAÇÃO	ANULAÇÃO
291010-FME	12.122.045.2000	3.1.91.13	001	5.000.000	
	12.122.045.2001	3.3.90.30	001		316.000
	12.361.029.2022	3.3.90.39	001		1.767.000
	12.361.029.2033	3.3.90.30	001		82.000
	12.361.029.2033	3.3.90.31	001		19.000
	12.361.029.2033	3.3.90.39	001		882.000
	12.361.029.2033	3.3.90.93	001		1.934.000
SUB-TOTAL				**5.000.000**	**5.000.000**
TOTAL GERAL				**5.000.000**	**5.000.000**

DECRETO Nº 23.717 de 21 de dezembro de 2012

Abre ao Orçamento Fiscal, o Crédito Adicional Suplementar, na forma que indica e dá outras providências.

O PREFEITO MUNICIPAL DO SALVADOR, CAPITAL DO ESTADO DA BAHIA, no uso de suas atribuições, com fundamento no artigo 52, inciso XXVII da Lei Orgânica do Município e devidamente autorizado pela Lei Orçamentária Anual nº 8.163, de 29 de dezembro de 2011, em seu art. 8º, inciso IV,

DECRETA:

Artigo 1º- Fica aberto ao Orçamento Fiscal, o Crédito Adicional Suplementar, no valor de R$ 100.000(cem mil reais), na unidade orçamentária indicada no anexo a este Decreto.

Artigo 2º- A Unidade Orçamentária abrangida por este Decreto e a Coordenadoria Central de Monitoramento da Execução Física e Orçamentária, deverão proceder aos registros resultantes do presente ato.

Artigo 3º- Este Decreto entra em vigor na data de sua publicação.

GABINETE DO PREFEITO MUNICIPAL DO SALVADOR, em 21 de dezembro de 2012

JOÃO HENRIQUE
Prefeito

GERALDO DIAS ABBEHUSEN
Chefe da Casa Civil

OSCIMAR ALVES TORRES
Secretário Municipal de Planejamento, Tecnologia e Gestão

OSCIMAR ALVES TORRES
Secretário Municipal da Fazenda, em exercício

ANEXO AO DECRETO Nº 23.717/2012

PREFEITURA MUN. DO SALVADOR		CRÉDITO ADICIONAL SUPLEMENTAR			PAG:1
					Valores em R$ 1,00
ÓRGÃO / UNIDADE	PROJETO / ATIVIDADE	ELEMENTO DE DESPESA	FONTE	SUPLEMENTAÇÃO	ANULAÇÃO
291010-FME	12.361.029.2033	3.3.90.92	001	100.000	
	12.366.025.1136	4.4.90.51	001		100.000
SUB-TOTAL				**100.000**	**100.000**
TOTAL GERAL				**100.000**	**100.000**

DECRETO Nº 23.718 de 21 de dezembro de 2012

Abre ao Orçamento Fiscal, o Crédito Adicional Suplementar, na forma que indica e dá outras providências.

O PREFEITO MUNICIPAL DO SALVADOR, CAPITAL DO ESTADO DA BAHIA, no uso de suas atribuições, com fundamento no art. 52, inciso XXVII da Lei Orgânica do Município e DEVIDAMENTE AUTORIZADO PELA Lei Orçamentária Anual nº 8.163, de 29 de dezembro de 2011, em seu art. 9º,

DECRETA:

Artigo 1º - Fica aberto ao Orçamento Fiscal, o Crédito Adicional Suplementar, no valor de R$ 13.000,00 (treze mil reais), na unidade orçamentária indicada no anexo a este Decreto.

Artigo 2 º - A Unidade Orçamentária abrangida por este Decreto e a Coordenadoria Central de Monitoramento da Execução Física e Orçamentária, deverão proceder aos registros resultantes do presente ato.

Artigo 3º - Este Decreto entra em vigor na data de sua publicação.

GABINETE DO PREFEITO MUNICIPAL DO SALVADOR, em 21 de dezembro de 2012

JOÃO HENRIQUE
Prefeito

GERALDO DIAS ABBEHUSEN
Chefe da Casa Civil

OSCIMAR ALVES TORRES
Secretário Municipal da Fazenda, em exercício

OSCIMAR ALVES TORRES
Secretário Municipal de Planejamento, Tecnologia e Gestão

ANEXO AO DECRETO Nº 23.718/2012

PREFEITURA MUN. DO SALVADOR		CRÉDITO ADICIONAL SUPLEMENTAR			PAG:1
					Valores em R$ 1,00
ÓRGÃO / UNIDADE	PROJETO / ATIVIDADE	ELEMENTO DE DESPESA	FONTE	SUPLEMENTAÇÃO	ANULAÇÃO
800003-EGM-SEFAZ	28.846.046.2904	3.3.90.93	000	13.000	
	28.843.046.2903	3.2.90.21	000		13.000
SUB-TOTAL				**13.000**	**13.000**
TOTAL GERAL				**13.000**	**13.000**

DECRETO Nº 23.682 de 20 de dezembro de 2012

Publicado no DOM de 21/12/2012
Republicado por ter saído incompleto

Altera o Plano de Aplicação Bimestral - PAB - da Secretaria Municipal da Fazenda - SEFAZ - indicada e dá outras providências.

O PREFEITO MUNICIPAL DO SALVADOR, CAPITAL DO ESTADO DA BAHIA, no uso de suas atribuições, com fundamento no art. 99 da Lei nº 2.184, de 07 de janeiro de 1969 e art. 8º da Lei Complementar nº 101, de 04 de maio de 2000, combinado com o Decreto nº 23.434 de 07 de novembro de 2012, Decreto 23.526 de 28 de novembro de 2012, Decreto nº 23.644 de 18 de dezembro de 2012 e o Decreto nº 23.682 de 21 de dezembro de 2012,

DECRETA:

Art. 1º - Fica alterado, para o 6º bimestre do exercício de 2012, o Plano de Aplicação Bimestral - PAB - da Secretaria Municipal da Fazenda - SEFAZ - relativamente ao Projeto constante do anexo a este Decreto.

Art. 2 º - Este Decreto entra em vigor na data de sua publicação, retroagindo os seus efeitos a 1º de novembro de 2012.

GABINETE DO PREFEITO MUNICIPAL DO SALVADOR, em 20 de dezembro de 2012.

JOÃO HENRIQUE
Prefeito

GERALDO DIAS ABBEHUSEN
Chefe da Casa Civil

OSCIMAR ALVES TORRES
Secretário Municipal da Fazenda, em exercício

OSCIMAR ALVES TORRES
Secretário Municipal de Planejamento, Tecnologia e Gestão

ANEXO AO DECRETO Nº 23.682/2012

PLANO DE APLICAÇÃO BIMESTRAL (PAB)

6º BIMESTRE - 2012

ORGÃO: 27 - Secretaria Municipal da Fazenda - SEFAZ

(R$ 1,00)

PROGRAMAÇÃO				APROVADO	ALTERADO
U.O	**CÓDIGO**	**DENOMINAÇÃO**	**FONTE**		
270002	04.12..0001.1096	Modernização da Tecnologia da Informatização	007-Contra-Partida	802.761	892.000
270002	04.126.001.1096	Modernização da Tecnologia da Informatização	090-Operação de Crédito Internas	660.000	1.076.000
			TOTAL DO ORGÃO	**1.462.761**	**1.968.000**

DECRETO Nº 23.683 de 20 de dezembro de 2012

Publicado no DOM de 21/12/2012
Republicado por ter saído com incorreção

Altera o Plano de Aplicação Bimestral - PAB - da Superintendência de Trânsito e Transporte do Salvador - TRANSALVADOR - indicada e dá outras providências.

O PREFEITO MUNICIPAL DO SALVADOR, CAPITAL DO ESTADO DA BAHIA, no uso de suas atribuições, com fundamento no art. 99 da Lei nº 2.184, de 07 de janeiro de 1969 e art. 8º da Lei Complementar nº 101, de 04 de maio de 2000, combinado com o Decreto nº 23.456 de 09 de novembro de 2012, Decreto nº 23.582 de 07 de dezembro de 2012 e o Decreto nº 23.683 de 21 de dezembro de 2012,

DECRETA:

Art. 1º - Fica alterado, para o 6º bimestre do exercício de 2012, o Plano de Aplicação Bimestral - PAB - da Superintendência de Trânsito e Transporte do Salvador - TRANSALVADOR - relativamente ao Projeto e às Atividades constantes do anexo a este Decreto.

Art. 2 º - Este Decreto entra em vigor na data de sua publicação, retroagindo os seus efeitos a 1º de novembro de 2012.

GABINETE DO PREFEITO MUNICIPAL DO SALVADOR, em 20 de dezembro de 2012.

JOÃO HENRIQUE
Prefeito

GERALDO DIAS ABBEHUSEN
Chefe da Casa Civil

OSCIMAR ALVES TORRES
Secretário Municipal da Fazenda, em exercício

OSCIMAR ALVES TORRES
Secretário Municipal de Planejamento, Tecnologia e Gestão

JOSÉ LUIZ SANTOS COSTA
Secretário Municipal dos Transportes Urbanos e Infra-Estrutura

ANEXO AO DECRETO Nº 23.683/2012

PLANO DE APLICAÇÃO BIMESTRAL (PAB)

6º BIMESTRE - 2012

ORGÃO: 32- Secretaria Municipal dos Transportes Urbanos e Infra - Estrutura - SETIN

(R$ 1,00)

PROGRAMAÇÃO				APROVADO	ALTERADO
U.O	CÓDIGO	DENOMINAÇÃO	FONTE		
326302	261.220.462.001	Manutenção dos Serviços Técnicos e Administrativos-TRANSALVADOR	050-Receita Própria de Entidades de Administração Indireta	4.751.700	4.931.700
326302	261.220.462.001	Implantação do projeto de Engenharia em Corredores e Pontos Críticos	050-Receita Própria de Entidades de Administração Indireta	60.000	160.000
326302	261.220.462.001	Manutenção do Sistema Semafórico	050-Receita Própria de Entidades de Administração Indireta	485.200	815.200
			TOTAL DO ORGÃO	**5.296.900**	**5.906.900**

DECRETO Nº 23.704 de 20 de dezembro de 2012

Publicado no DOM de 21/12/2012
Republicado por ter saído com incorreção

Abre ao Orçamento Fiscal, o Crédito Adicional Suplementar, na forma que indica e dá outras providências.

O PREFEITO MUNICIPAL DO SALVADOR, CAPITAL DO ESTADO DA BAHIA, no uso de suas atribuições, com fundamento no artigo 52, inciso XXVII da Lei Orgânica do Município e devidamente autorizado pela Lei Orçamentária Anual nº 8.163, de 29 de dezembro de 2011, em seu art. 8º, inciso IV,

DECRETA:

Artigo 1º- Fica aberto ao Orçamento Fiscal, o Crédito Adicional Suplementar, no valor de R$ 5.000.000,00(cinco milhões de reais), na unidade orçamentária indicada no anexo a este Decreto.

Artigo 2º- A Unidade Orçamentária abrangida por este Decreto e a Coordenadoria Central de Monitoramento da Execução Física e Orçamentária, deverão proceder aos registros resultantes do presente ato.

Artigo 3º- Este Decreto entra em vigor na data de sua publicação.

GABINETE DO PREFEITO MUNICIPAL DO SALVADOR, em 20 de dezembro de 2012.

JOÃO HENRIQUE
Prefeito

GERALDO DIAS ABBEHUSEN
Chefe da Casa Civil

OSCIMAR ALVES TORRES
Secretário Municipal de Planejamento, Tecnologia e Gestão

OSCIMAR ALVES TORRES
Secretário Municipal da Fazenda, em exercício

ANEXO AO DECRETO Nº 23.704 / 2012

PREFEITURA MUN. DO SALVADOR	CRÉDITO ADICIONAL SUPLEMENTAR	PAG: 1

32 - Secretaria Municipal dos Transportes Urbanos e Infra - Estrutura - SETIN
3264 - Superintendência de Conservação e Obras Públicas do Salvador - SUCOP
326402 - Gerência Administrativa e Financeira - GERAF — Valores em R$ 1

PROJETO / ATIVIDADE	ELEMENTO DE DESPESA	FONTE	SUPLEMENTAÇÃO	ANULAÇÃO
15. 451. 019. 1127	4.4.90.51	013	3.202.000	
15. 451. 019. 1131	4.4.90.92	013	799.000	
15. 451. 019. 1132	3.3.90.39	013	200.000	
15. 451. 019. 1498	4.4.90.51	013	799.000	
TOTAL			**5.000.000**	

PREFEITURA MUN. DO SALVADOR	CRÉDITO ADICIONAL SUPLEMENTAR	PAG: 2

80 - Encargos Gerais do Município - EGM
800003 - Gestão da Sefaz - SEFAZ — Valores em R$ 1

PROJETO / ATIVIDADE	ELEMENTO DE DESPESA	FONTE	SUPLEMENTAÇÃO	ANULAÇÃO
28. 123. 046. 2901	3.3.90.47	000		1.850.000
28. 843. 046. 2903	4.6.90.71	000		1.437.000
28. 846. 046. 2902	3.1.90.91	000		1.713.000
TOTAL				**5.000.000**

DECRETOS NUMERADOS

DECRETO Nº 23.719 de 21 de dezembro de 2012

Altera os Decretos 21.676, de 12 de abril de 2011 e 23.509, de 23 de novembro de 2012, e dá outras providências.

O PREFEITO MUNICIPAL DO SALVADOR, CAPITAL DO ESTADO DA BAHIA, no uso de suas atribuições e

CONSIDERANDO a necessidade de uma maior interação entre as entidades gestoras do meio ambiente de Salvador, e em especial da Baía de Todos os Santos;

CONSIDERANDO que a Ilha dos Frades integra a APA da Baía de Todos os Santos e, numa maior integração com a entidade gestora da unidade de conservação, tornou-se necessários proceder novos ajustes na regulamentação da ZPAM da Ilha do Frade estabelecida pelo Decreto 21.676.2011 e na planta objeto do Decreto 23.509/2012

D E C R E T A:

Art.1º - Fica alterado o Zoneamento estabelecido no Decreto 21.676, de 12 de abril de 2.011 e 23.509, de 23 de novembro de 2012, através do Mapa 01A, conforme representado no Mapa 01B anexo a este Decreto.

Art.2º Fica alterada a Tabela Descrição das Zonas referida no artigo 10 do Decreto 21.676/2011 conforme tabela com a mesma denominação anexa ao presente Decreto.

Art. 3º - Integra o presente Decreto o Plano de Manejo da Ilha do Frade - Revisão 4, que identifica as potencialidades, estabelece diretrizes e propõe as ações a serem implementadas para seu manejo sustentável e substitui aquele referido no artigo 11 do Decreto 21.676/2011.

Art. 4º Este Decreto entra em vigor na data de sua publicação.

GABINETE DO PREFEITO MUNICIPAL DO SALVADOR, em 21 de dezembro de 2.012

JOÃO HENRIQUE
Prefeito

GERALDO DIAS ABBEHUSEN
Chefe da Casa Civil

PAULO SÉRGIO DAMASCENO SILVA
Secretário Municipal de Desenvolvimento Urbano, Habitação e Meio Ambiente

PLANO DE MANEJO DA ILHA DO FRADE

O Plano de Manejo da Ilha do Frade foi elaborado a partir de análises dos levantamentos elaborados no Diagnóstico da APA da Baía de Todos os Santos buscando atingir os seguintes resultados:

- Os diagnósticos e as avaliações da situação atual;
- O zoneamento a ser institucionalizado regulamentando a Zona de Proteção Ambiental - ZPAM;
- Os programas de manejo.

Os resultados dos levantamentos de dados e pesquisas foram utilizados para subsidiar o detalhamento do zoneamento e estabelecer as diretrizes que norteiam o plano de manejo.

Visando embasar as sugestões para o zoneamento e manejo da ZPAM, as áreas amostradas durante a avaliação ecológica rápida foram categorizadas de acordo com sua importância para a conservação da biodiversidade, considerando-se três categorias com os respectivos critérios:

CRITÉRIO	DESCRIÇÃO
Importância biológica extrema	Áreas com os maiores valores de riqueza de espécies, de espécies endêmicas,ameaçadas ou raras Existência de espécies, fenômenos naturais, hábitats ou tipos vegetacionais únicos ou de pequena representatividade Maior grau de conservação da vegetação quando comparada a outras áreas Área com vocação para proteção integral de ecossistemas de grande relevância ecológica e manutenção da evolução natural dos processos ecológicos
Importância biológica alta	Grande riqueza de espécies Altos a médios valores de espécies ameaçadas, raras ou endêmicas Elevado estágio de conservação da vegetação Tipos vegetacionais de elevada importância para a conservação Se encontradas, espécies exóticas pouco abundantes. Vocação para a conservação e pesquisa ou atividades educativas de impacto mínimo
Importância biológica média	Áreas com os valores médios de riqueza de espécies Se encontradas, poucas espécies endêmicas, ameaçadas ou raras, cujas populações possam tolerar certas intervenções, como o uso público extensivo ou intensivo Vegetação, em estágio secundário Possível zona de uso intensivo ou extensivo

Situação e localização

Situada na porção centro norte da Baía de Todos os Santos, a sudoeste da Ilha Madre de Deus. Possui área de 15.024.820 m^2.Coordenadas UTM: 537.000 e 541.625; 8.583.175 e 8.589.700.

Com 15,024 km quadrados, a Ilha do Frade é uma das principais ilhas da Baía de Todos os Santos. Hoje constitui uma Unidade de Conservação de rara beleza no litoral de Salvador.

Meio físico

Geologia: Arenitos com matriz argilosa, pertencentes ao Grupo Ilhas - camadas Caruaçú, que praticamente recobrem todas as porções sul, central e norte da ilha; Sedimentos Quaternários indiferenciados de mangue, litologias estas que ocupam a parte noroeste da Ilha; Areias Quaternárias quartzosas de praia; destaca-se ao longo da costa leste, sul e sudoeste extensa faixa de ocorrência de corais.

Relevo: Acidentado com morros de cristas agudas alternando com vales profundos em forma de "V", escavados preferencialmente em alinhamentos de fraturas, ocorrendo desta forma em toda a área recoberta pelos sedimentos cretáceos do Grupo Ilhas. A noroeste, relevo suave.. Nas faixas ocupadas pelos extensos manguezais e apicuns associados, a erosão marinha se faz presente na dinâmica geomorfológica da ilha, pela presença de falésias naturais no seu flanco sudeste.

Recursos hídricos: Os cursos d'água, originados de drenagem das regiões elevadas, fluem em direção à costa com suas águas apresentando-se visualmente límpidas. Destaca-se como principal recurso hídrico, cuja presença favorece a implantação de expressivo manguezal próximo a sua desembocadura.

A inexistência de ocupação nas áreas elevadas da ilha, assim como ao longo dos cursos d'água, possibilita aos canais desta ilha fluirem naturalmente até o mar. A exceção pode ser observada em dois pequenos cursos d'água que atravessam os povoados de Paramana e Costa, onde recebem efluentes sanitários ali originados, tornando suas águas bastante poluídas.

Aptidão do solo: Predominam os solos da classe *Argissolos (Podzólicos)* e, de acordo com as variações nas características físico-químicas, aliadas ao relevo bastante acidentado, prevalecem o enquadramento de tais solos nos *Grupos 4 ou 5***,** em áreas de topografia ondulada a forte ondulada, conforme a progressiva ascendência de declividade do terreno. Os outros *Argissolos*, localizados em topografia mais suave, nos vales estreitos, serão enquadrados nos *Grupos 2, 3 ou 4,* de acordo com as características já referenciadas anteriormente. É interessante citar a ocorrência localizada e pouco frequente de *Cambissolos, Latossolos e Vertissolos,* que foram enquadrados, conforme variação das características físico-químicas e do relevo, nos *Grupos 3 ou 4, 2 ou 3 e 3 ou 4,* respectivamente.

A outra classe que predomina, significativamente, numa parte do entorno da ilha, são os *Solos de Mangue*, que foram enquadrados no *Grupo 6***,** para preservação natural de sua cobertura vegetal.

Meio biótico

A Ilha do Frade, coberta em grande parte de sua área por Floresta Ombrófila Densa em estágio médio de regeneração, apresenta também uma estreita faixa de manguezal com vegetação típica e sua fauna associada.

A Ilha do Frade ainda apresenta fauna relevante.

Meio antrópico

A ilha era chamada originalmente pelos indígenas de "Paramana", que significa "chuva do mar". O nome Ilha do Frade foi dado em decorrência do naufrágio de Franciscanos atirados às praias e devorados pelos índios Tupinambás.

Embora seja uma Ilha de forte apelo turístico pela beleza de suas praias e preservação do meio biótico, necessita de infra-estrutura que permita uma melhor qualidade de vida para a população local e visitantes que aí aportam durante todo o ano. A ausência de saneamento básico gera, em consequência, o lançamento de efluentes sanitários a céu aberto e a disposição inadequada de resíduos sólidos, atingindo as águas da baía, que será sanada com a implantação da rede de esgoto que está em andamento.

Paramana

A assistência médica é feita através de dois postos.

A estrutura escolar é precária, atendendo somente a parte da população, até o primeiro grau.

Existem terminais de desembarque nos povoados de Ponta de N. Sra. de Guadalupe e Paramana. Nas marés baixas, o calado dos portos limita a atracação de embarcações de maior porte, como escunas. Não existe um sistema regular de transporte de passageiros para a ilha.

O comércio de apoio a visitantes e veranistas vem transformando a economia local, tornando-se uma das principais atividades econômicas da população local, aliado à pesca e à captura de mariscos. Na região que abrange esta ilha é comum a pesca predatória com uso de explosivo. A riqueza das manchas de corais que circundam partes da ilha vem sendo paulatinamente dilapidada, com o produto sendo ostensivamente comercializado nos povoados locais.

A agricultura praticamente inexiste, e é resumida ao cultivo de frutíferas em pequenos pomares e fundos de quintais.

Destacam-se como monumentos na Ilha do Frade a Igreja de Nossa Senhora do Loreto, do século XVIII e a Igreja de Nossa Senhora de Guadalupe, anterior ainda, do século XVII.

Igreja de Nossa Senhora de Loreto

Pelo fato de possuir um relevo acidentado em quase toda sua extensão, existe uma tendência natural dos vetores de ocupação da ilha se direcionarem para as encostas íngremes que margeiam sua costa. Este tipo de ocupação poderá por em risco o equilíbrio dos processos

erosivos naturais ali presentes, causando a degradação da vegetação existente e dos recursos hídricos superficiais e subterrâneos.

Conflitos Ambientais

Construção de moradias em área de preservação (Mata Atlântica e/ou de declividade alta).

Poluição de recursos hídricos superficiais e subterrâneos, das praias e águas da baía, pelo lançamento de efluentes domésticos.

Exposição de resíduos sólidos a céu aberto, em locais indevidos, a exemplo de leitos de drenagens, manguezais, margens de vias públicas, etc.

Desrespeito ao período de defeso do caranguejo e da lagosta.

A pesca predatória no entorno da Ilha do Frade, como em toda a baía, é muito praticada, inclusive com a utilização de bombas.

É praticada também a caça de animais silvestres.

A retirada de corais, equinodermos e moluscos para comercialização como artesanato é uma prática freqüente.

Ação de desmatamentos em áreas de preservação, para construção de moradias.

Prática de queimadas para implantação de pequenos cultivos.

Queimada no interior da Ilha do Frade.

Estratégias e Programas de Manejo

O principal extrato dos programas de manejo são os temas de concentração estratégica e suas linhas de ação. Eles representam as prioridades de ação e manejo dentro de cada tema e, quando implementados, deverão produzir resultados significativos que contribuirão para que a ZPAM da Ilha Ilha do Frade alcance seus objetivos e visão de proteção.

PROGRAMAS E SUB-PROGRAMAS DE MANEJO	TEMAS DE CONCENTRAÇÃO ESTRATÉGICA
Patrimônio Natural	□□Erradicação de exóticas □□Monitoramento e manejo da fauna □□Recuperação ambiental □□Proteção integral de áreas de interesse ambiental adjacentes □□Mecanismos de contribuição pelo uso da água □□Conservação dos mananciais
Patrimônio Cultural	□□Gestão interinstitucional do patrimônio cultural □□Área estratégica "Igreja de Nossa Senhora de Guadalupe" □□Área estratégica "Igreja de Nossa Senhora do Loreto
Interação Socioambiental	□□Minimização de danos ambientais causados pela ocupação □□Implentação das ZEIS □□Contenção e remoção das áreas de expansão urbana □□Regularização fundiária
Proteção	□□Aperfeiçoamento da legislação □□Fiscalização Integrada (SUCOM - SMA) □□Capacitação de agentes internos e externos □□Monitoramento contínuo dos vetores de pressão
Turismo Sustentável	□□Atração de empreendimentos voltados ao turismo ecológico □□Relacionamento com parceiros institucionais □□Infra-estrutura de apoio à visitação □□Qualidade da monitoria ambiental □□Relação com a comunidade local
Educação Ambiental	□□Inserção da educação ambiental junto as comunidades □□Parcerias com atores especializados em educação ambiental □□Articulação e sensibilização de grupos estratégicos □□Disponibilidade de materiais educativos e infra-estrutura física □□Disponibilidade, formação e capacitação de recursos humanos □□Repertório de atividades e metodologias □□Monitoramento dos impactos da educação ambiental
Comunicação e Marketing	□□Construção da identidade visual □□Uso estratégico da sinalização □□Comunicação para formadores de opinião e grupos de influência □□ Comunicação para comunidades locais □□Aplicação das ferramentas de comunicação □□Parcerias estratégicas para comunicação

Potencialidades Restrições e Diretrizes

Com o objetivo de identificar e proporcionar embasamento técnico ao plano de manejo foi elaborado o quadro anexo que ordena segundo cada componente as potencialidades e diretrizes para os sistemas

- □ Institucionais
- □ Aspectos Físico-ambientais
- □ Aspectos Sócio-econômicos
- □ Organização espacial e urbanização

Propostas para o Manejo

As Áreas de Manejo são aquelas que foram consideradas as mais críticas nos limites da Ilha do Frade, em termos de implantação e demandas de ação imediata. São áreas estratégicas que necessitam de ações integradas e que podem envolver mais de um programa, abrangendo mais de uma zona.

Para detalhar ações e procedimentos específicos em cada Área de Manejo poderão serão criados grupos de apoio à sua gestão, compostos por representantes de instituições publicas ou privadas, interessadas e diretamente envolvidas com problemas ou programas de manejo naqueles locais. As Áreas de Manejo estão descritas abaixo:

ÁREA DE MANEJO	AÇÕES
1. Comunidades locais de Paramana. Costa e Ponta de Nossa Senhora	□□Requalificação urbana □□Implantação de sistemas urbanos para minimização de potenciais danos ambientais □□Implementação de plano para as ZEIS □□Regularização fundiária □□Proibição de lançamento de esgoto doméstico fora de unidade de tratamento □□Cobertura das edificações com telhas cerâmicas ou de madeira □□Proibição de queimadores de lixo nas residências □□Monitoramento de fogueiras nos festejos juninos antecedidos de autorização especial □□Reboco e pintura regular das edificações mediante estudo cromático □□Permissão para implantação de equipamentos sociais, como áreas de recreação e infraestrutura em APP
2 Unidade de Conservação	□□Levantamento e diagnóstico conforme decreto □□Implantação de unidades de estudo permanente □□Definição da capacidade de suporte para controle de visitação
3 Monumentos Culturais	□□Manutenção da Igreja de Nossa Senhora de Guadalupe □□Manutenção da Igreja de Nossa Senhora de Loreto

ÁREA DE MANEJO	AÇÕES
4 Entorno da Ilha, em um raio de 500 metros	□□Proibição de pesca com bomba □□Proibição de captura, manutenção em cativeiro,transporte, beneficiamento, comercialização de indivíduos da espécie Ucides cordatus, caranguejo-uçá, durante a época da andada, de acordo com portaria do IBAMA para o defeso da espécie □□Proibição para a pesca de camarão sete-barbas, camarão rosa, lagosta vermelha, lagosta cabo verde e camarão branco no período defeso, de acordo com portaria do IBAMA □□Proibição para pesca de peixes desrespeitando tamanho mínimo segundo cada espécie estabelecido pelo IBAMA □□Proibição para coleta de organismos marinhos, em especial corais e peixes ornamentais, para fins de ornamentação e aquarofilia. □□Disciplina de turismo náutico com Jet-ski e embarcações □□Capacitação de agentes internos e externos □□Monitoramento contínuo dos vetores de pressão □□Fiscalização para os diâmetros das redes de pesca □□Criação de reserva extrativista □□Fiscalização dos níveis de pressão sonora nos barcos atracados

ÁREA DE MANEJO	AÇÕES
5 Praias	□□Proibição de fogueiras de quaisquer espécies fora das localidades □□Proibição de queimadores de lixo □□Limitação para número de barracas de praia 01 em Costa 06 em Paramana 01 em Ponta de Nossa Senhora □□Proibição de camping
6 Enseadas de Ponta de Nossa Senhora, Tapera, Loreto e Viração	□□Cercamento para evitar aproximação de embarcações da faixa de praia
7 Região Central	□□Proibição total de caça ou manter animal selvagem cativo □□Permissão para piscicultura nas lagoas de água doce □□Permissão de ocupação no entorno de represas artificiais, destinadas ao uso contemplativo □□Cobertura das edificações exclusivamente com piaçava ou taubilha de madeira. □□Permissão para circulação de veículos elétricos e Motociclos ou Quadricículos de 4 Tempos

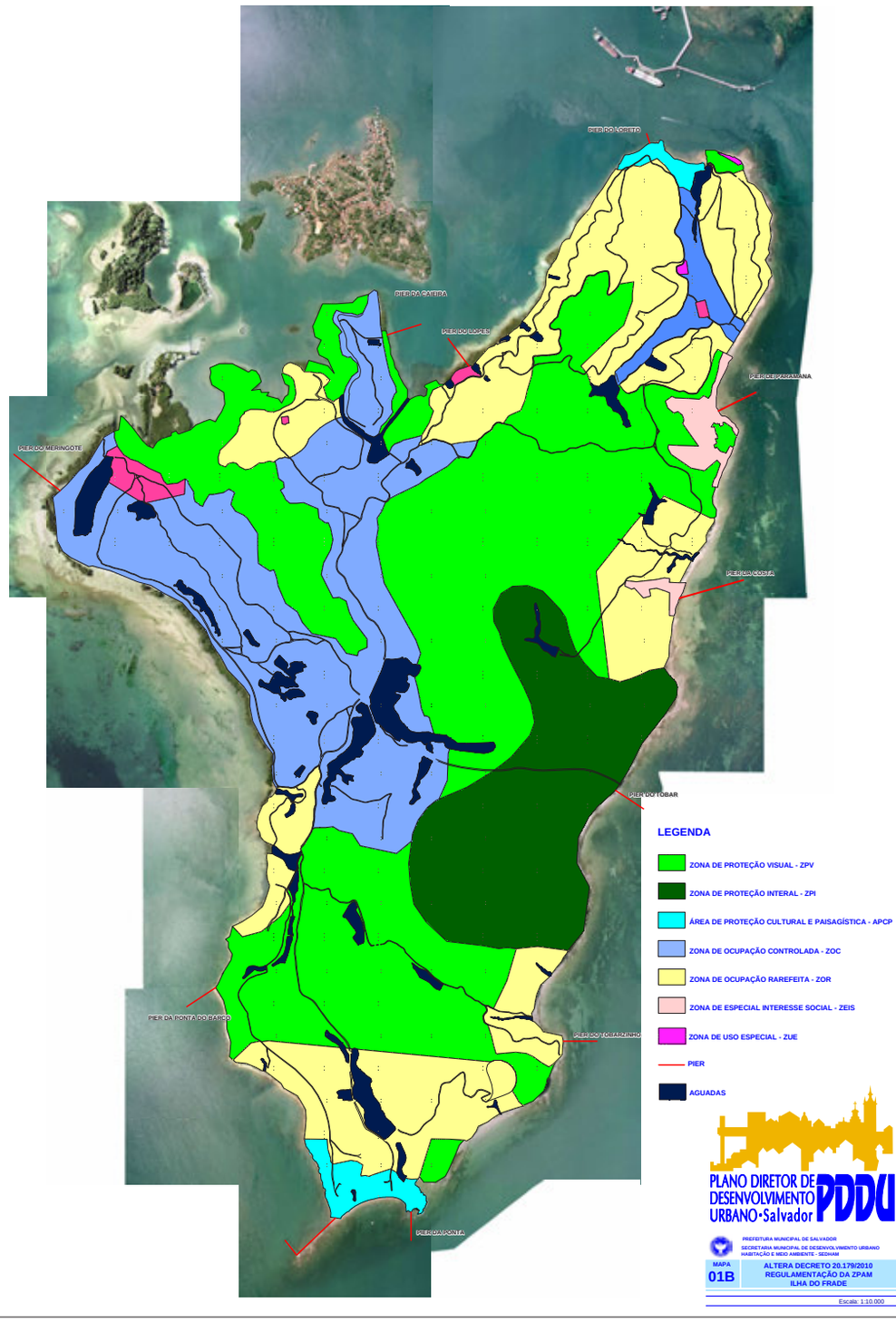

PLANO DE MANEJO DA ILHA DO FRADE
POTENCIALIDADES & RESTRIÇÕES & DIRETRIZES

Aspectos políticos-institucionais			
COMPONENTE	**SITUAÇÃO ATUAL**	**EFEITOS POTENCIAIS**	**NECESSIDADES/DIRETRIZES**
Legislação disponível	Plano Diretor, Lei de Ordenamento do Solo urbano enquadram a Ilha como Zona de Proteção Ambiental – ZPAM.	Diretrizes subjetivas para o crescimento urbano ordenado; ausência de critérios para aprovação de empreendimentos; falta de embasamento legal para o exercício do poder de polícia administrativa.	Implementar a legislação básica, especialmente a regulamentação da ZPAM prevista no Plano Diretor.
Estrutura administrativa	Serviços centralizados a partir da sede municipal.	Elevação crescente de custos; ineficiência/ineficácia na oferta e operação dos serviços públicos.	Promover a elaboração de: Estudos de Avaliação de Desempenho na oferta e qualidade dos serviços ofertados; Estudo Comparativo de Custos considerando sua operação centralizada e terceirizada com relação aos níveis de eficiência e eficácia dos serviços.
Recursos de gestão	Inexistência de mapeamento digital.	Dificuldades na apreensão da dinâmica espacial que se repercutem em dificuldades de planejamento e gestão do espaço assim como a implementação de políticas ambientais e habitacionais.	Elaborar mapa digital a partir das ortofotos; promover o georeferenciamento da planta base; delimitar áreas integrantes do SAVAM
Democratização da gestão	Existência de conselhos	Facilita a democratização da gestão..	Tornar efetivo o funcionamento dos Conselhos, promovendo condições para a regularidade de reuniões e de canais para incorporar suas recomendações às políticas públicas.
Organização social	Existência de associações de moradores e outras entidades da sociedade civil	Condições favoráveis para promover a democratização da gestão.	Definir uma estratégia de comunicação permanente com a comunidade através de suas organizações sociais visando a crescente participação nos processos de decisão; promover a integração de políticas e ações com a crescente participação comunitária; fortalecer mecanismos de participação.

PLANO DE MANEJO DA ILHA DO FRADE
POTENCIALIDADES & RESTRIÇÕES & DIRETRIZES

Aspectos físico-ambientais			
COMPONENTE	**SITUAÇÃO ATUAL**	**EFEITOS POTENCIAIS**	**NECESSIDADES/DIRETRIZES**
Fisiografia-Meio ambiente	Dificuldades de acesso à sede.	Dificuldades em beneficiar-se de economias de aglomeração; dificuldades na intensificação do turismo e aumento da arrecadação.	Promover a valorização urbano-ambiental, especialmente da faixa costeira; estruturar e requalificar serviços básicos de educação e saúde; promover melhoria de acesso.
	Condições climáticas, hidrológicas e ecológicas favoráveis a nichos do mercado turístico nacional e internacional.	Exploração sustentável do turismo ecológico/náutico.	Implementação do Plano de Manejo.
	Comprometimento dos manguezais e dos diferentes estágios de regeneração das áreas de mata.	Degradação ambiental com extinção da fauna e esgotamento da atividade extrativa; redução das opções de renda da população.	Implementação do Plano de Manejo para a exploração sustentável e a recomposição de manguezais.
	Comprometimento dos recursos hídricos por esgotos domésticos e utilização inadequada do solo no entorno dos corpos d'água, erosão.	Degradação ambiental; intensificação de doenças por veiculação hídrica; restrições ao desenvolvimento de atividades econômicas, especialmente o turismo.	Implementar o plano de manejo para os recursos hídricos; controlar a ocupação ao longo de cursos d'água e entorno de lagoas; promover educação ambiental nas comunidades e através de campanhas específicas; coibir a utilização inadequada dos recursos hídricos.
Áreas Especiais	Estação Ecológica.	Ampliação da qualidade ambiental.	Implementação do Plano de Manejo para sua exploração sustentável.
Zoneamento ecológico-econômico	O território não apresenta vocação para agricultura; cerca de 50% de sua área está ocupada pela mata em diversos estágios de regeneração; presença de mangues.	Fortes condicionamentos às opções de desenvolvimento econômico sustentável.	Buscar alternativas no suporte às comunidades no sentido de serem absorvidas no mercado de trabalho local com o desenvolvimento do turismo ecológico-náutico; proteger os recursos naturais.

PLANO DE MANEJO DA ILHA DO FRADE
POTENCIALIDADES & RESTRIÇÕES & DIRETRIZES

Aspectos sócio-ecônomicos			
COMPONENTE	**SITUAÇÃO ATUAL**	**EFEITOS POTENCIAIS**	**NECESSIDADES/DIRETRIZES**
Demografia/Populaçã o	Taxa média de crescimento demográfico; ausência de crescimento da urbanização.	Qualquer velocidade de crescimento pode levar à incapacidade de atendimento de demandas por serviços (habitação, saúde, educação, etc); degradação das condições ambientais e da qualidade de vida.	Promover política de planejamento familiar, democratizando a informação de métodos contraceptivos e disponibilizando assistência às famílias; criar alternativas de renda.
Saneamento básico	Condicionante à atração de investimentos produtivos.	Degradação ambiental crescente e dificuldades para a promoção de novos investimentos produtivos, mantida a cobertura atual dos serviços de saneamento básico e a poluição das águas.	Promover a racionalização e uso eficiente da água, de modo a reduzir desperdícios e a proliferação de poços artesianos. Introduzir processo de gestão do saneamento básico assegurando a ampliação na provisão dos serviços e a utilização racional dos recursos hídricos, reduzindo a degradação ambiental e assegurando a sustentabilidade de longo prazo para o desenvolvimento econômico local.

Atividades econômicas	Turismo: a ilha integra o Pólo Baia de Todos os Santos do Programa Pólos Integrados de Turismo, criado pelo Banco do Nordeste (PRODETUR/NE); condicionantes ambientais e de recursos humanos qualificados para o desenvolvimento turístico.	Perspectiva de novos investimentos em infra-estrutura básica e serviços; atividade sazonal em expansão; ausência de fluxo contínuo e carências no receptivo turístico (serviços, qualificação de trabalhadores, etc.).	Elaborar projetos de captação de recursos para investimentos prioritários em infra-estrutura e serviços básicos; organizar cursos para fortalecer os serviços de apoio, bem como o desenvolvimento de recursos humanos (SEBRAE); fortalecer o marketing turístico; promoção de passeios e roteiros ecológicos.
	Comércio de pequeno porte, não especializado.	Dependência crescente dos grandes mercados na aquisição de bens de maior especialização.	Promover o associativismo dos pequenos comerciantes para ampliar a escala na aquisição de mercadorias e em serviços de contabilidade, marketing, etc.
	Baixa atividade industrial contando somente com o beneficiamento de frutas.	Manutenção dos níveis da atividade industrial.	Implementar política priorizando as atividades já consolidadas, especialmente o beneficiamento de frutas.
	Artesanato: pequena escala de produção e comercialização	Manutenção dos níveis da produção artesanal.	Promover a especialização, desenvolvendo o design de produtos mediante treinamento dos artesãos; criar canais de comercialização; participar de eventos de promoção.

PLANO DE MANEJO DA ILHA DO FRADE
POTENCIALIDADES & RESTRIÇÕES & DIRETRIZES

Organização espacial/urbanização			
COMPONENTE	**SITUAÇÃO ATUAL**	**EFEITOS POTENCIAIS**	**NECESSIDADES/DIRETRIZES**
Crescimento urbano.	Áreas integrantes de Zonas de Especial Interesse Social – ZEIS.	Tendência de alta na taxa de crescimento.	Elaborar e implementar o plano especifico para as ZEIS identificando demandas atuais e futuras de habitação, infra-estrutura básica e serviços e quantificar o potencial de absorção das áreas desocupadas disponíveis, contíguas à mancha urbana; evitar a expansão horizontal; coibir novos assentamentos.
Habitação	Alta incidência de ocupações subnormais; ausência de unidade do órgão responsável pelo controle do ordenamento do solo e ambiental.	Tendência à ampliação intensificada de ocupações irregulares.	Previsão e reserva de áreas para ampliação vegetativa dos assentamentos de interesse social, com previsão e dotação de recursos para assegurar condições adequadas de infra-estrutura e serviços
Espaços especiais.	Existência de projetos para promover a requalificação de espaços especiais, tais como as comunidades locais, praças, parques e jardins, sinalização de ruas, turística, arborização, equipamentos, etc.	Intervenções suficientes para valorizar o patrimônio cultural e ambiental. Requalificação da imagem atual com significativas melhorias nos espaços públicos.	Melhoria da acessibilidade intra-urbana; urbanização das áreas das localidades (equipamentos, iluminação especial, paisagismo, sinalização, etc.); requalificação de Ponta de Nossa Senhora; preservação e promoção de espaços de uso público (praças, parques e jardins), especialmente os existentes nas localidades; implementação de calçadão, quiosques, bares, etc.

DECRETO nº 23.720 de 21 de dezembro de 2012

Declara de utilidade pública para fins de desapropriação área de terreno, com acessões e benfeitorias, porventura existentes, medindo 19.507,45m², localizada no subdistrito de Itapuã, Zona Urbana do Município do Salvador e dá outras providências.

O PREFEITO MUNICIPAL DO SALVADOR, CAPITAL DO ESTADO DA BAHIA, no uso das atribuições que lhe conferem os artigos 6º e 15 do Decreto-Lei Federal nº 3.365, de 21 de junho de 1941 e inciso IX do artigo 52 da Lei Orgânica do Município do Salvador de 05 de abril de 1990 e com fundamento no art. 5º alínea "i" e 15 do Decreto Lei Federal nº3365/41 alterado pela Lei Federal nº2786 de 21 de maio de 1956,

DECRETA:

Art. 1º. Fica declarada de utilidade pública, para fins de desapropriação, área de terreno, com acessões e benfeitorias, porventura existentes, medindo **19.507,45m²** (dezenove mil quinhentos e sete metros e quarenta e cinco centímetros quadrados) localizada no subdistrito de Itapuã, Zona Urbana do Município do Salvador, no trecho abaixo indicado, descrita e caracterizada pelas coordenadas SICAR/RMS, expressas em metros, referenciadas no Datum Horizontal, SAD 69, na ordem apresentada a seguir:

Área da Poligonal: 19.507,45m²		
COORDENADAS		
Vértice no.	**X**	**Y**
1	563.869,71	8.568.555,43
2	563.842,94	8.568.585,25
3	563.979,44	8.568.723,74
4	564.025,92	8.568.740,52
5	564.084,87	8.568.733,50
6	564.261,91	8.568.586,45
7	564.249,15	8.568.548,54
8	564.072,12	8.568.695,58
9	564.031,31	8.568.708,70
10	564.004,57	8.568.692,22
1	563.869,71	8.568.555,43

Parágrafo único - A área de terreno objeto deste Decreto será destinada à implantação da ligação viária entre a Avenida Pinto de Aguiar e Avenida do Atlântico, conforme projeto aprovado para o local.

Art. 2º. Fica a Secretaria Municipal de Desenvolvimento Urbano, Habitação e Meio Ambiente - SEDHAM autorizada a promover a desapropriação amigável dos bens contidos na poligonal descrita no artigo 1º, na forma da legislação vigente.

Parágrafo único - Em caso de efetivação de desapropriação por via judicial, fica autorizada a Procuradoria Geral do Município - PGMS, para, em nome da expropriante, mover a ação competente, podendo, na petição inicial ou no curso do respectivo processo, solicitar a aplicação do regime de urgência, nos termos da Legislação Federal que regula a matéria, para fins de imissão de posse dos bens declarados de utilidade pública.

Art. 3º. Para efeito do que dispõe o presente Decreto, a Secretaria Municipal da Fazenda - SEFAZ fornecerá logo que lhe seja solicitados os recursos necessários segundo as rubricas orçamentárias próprias.

Art. 4º. Este Decreto entra em vigor na data de sua publicação.

GABINETE DO PREFEITO MUNICIPAL DO SALVADOR, em 21 de dezembro de 2012.

JOÃO HENRIQUE
Prefeito

GERALDO DIAS ABBEHUSEN
Chefe da Casa Civil

OSCIMAR ALVES TORRES
Secretário Municipal da Fazenda, em exercício

PAULO SERGIO DAMASCENO SILVA
Secretário Municipal de Desenvolvimento Urbano, Habitação e Meio Ambiente

DIÁRIO OFICIAL DO MUNICÍPIO

ANEXO AO DECRETO Nº 23.720 / 2012

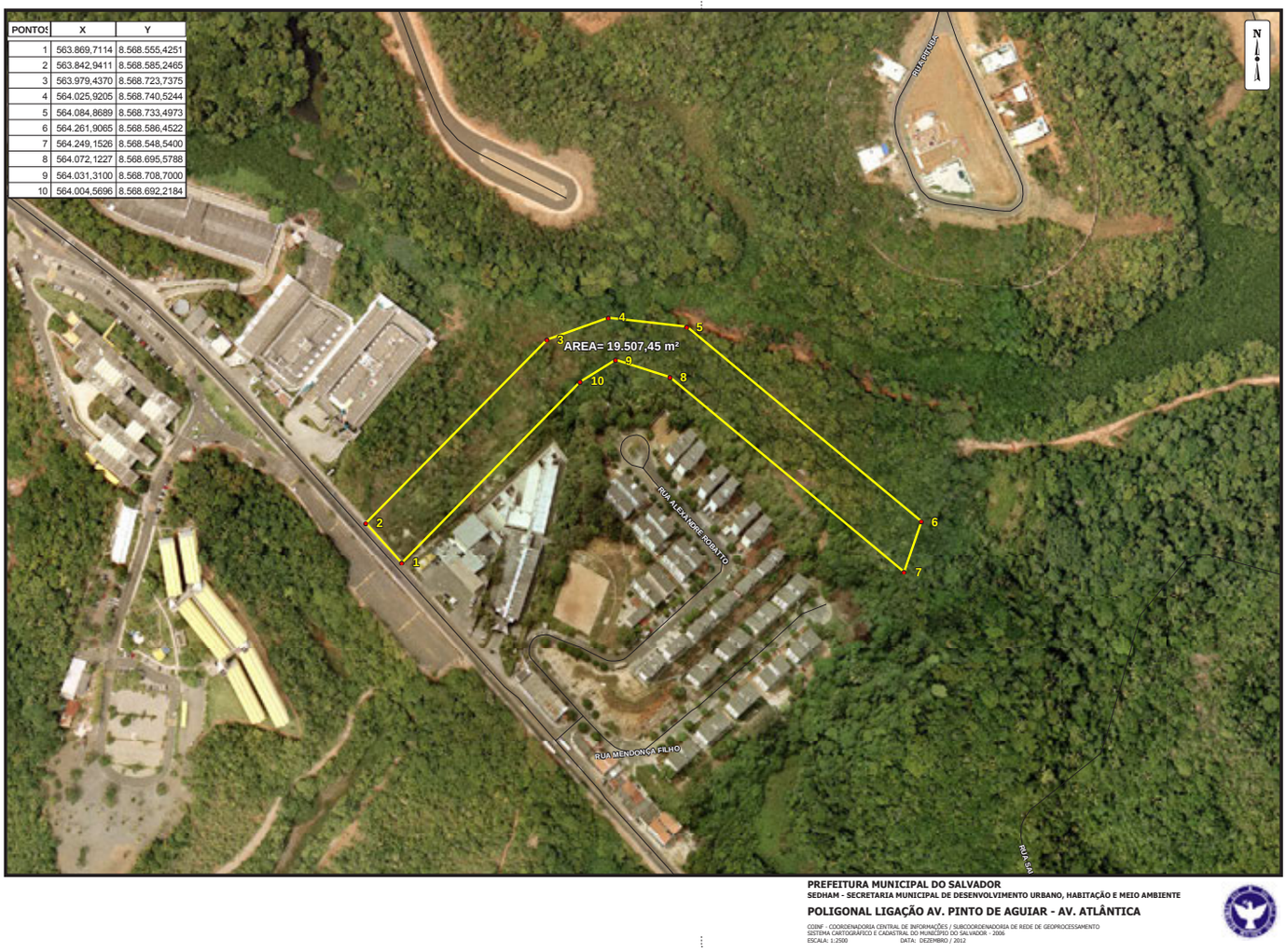

PONTOS	X	Y
1	563.869,7114	8.568.555,4251
2	563.842,9411	8.568.585,2465
3	563.979,4370	8.568.723,7375
4	564.025,9205	8.568.740,5244
5	564.084,8689	8.568.733,4973
6	564.261,9065	8.568.586,4522
7	564.249,1526	8.568.548,5400
8	564.072,1227	8.568.695,5788
9	564.031,3100	8.568.708,7000
10	564.004,5696	8.568.692,2184

PREFEITURA MUNICIPAL DO SALVADOR
SEDHAM - SECRETARIA MUNICIPAL DE DESENVOLVIMENTO URBANO, HABITAÇÃO E MEIO AMBIENTE
POLIGONAL LIGAÇÃO AV. PINTO DE AGUIAR - AV. ATLÂNTICA
COINF - COORDENADORIA CENTRAL DE INFORMAÇÕES / SUBCOORDENADORIA DE REDE DE GEOPROCESSAMENTO
SISTEMA CARTOGRÁFICO E CADASTRAL DO MUNICÍPIO DO SALVADOR - 2006
ESCALA: 1:2500 DATA: DEZEMBRO / 2012

DECRETO nº 23.709 de 21 de dezembro de 2012

Regulamenta a Zona de Proteção Ambiental - ZPAM das Ilhas de Bom Jesus dos Passos, Língua de Baleia, Santo Antonio, Coqueiros e Itapipuca e dá outras providências.

O PREFEITO MUNICIPAL DO SALVADOR, CAPITAL DO ESTADO DA BAHIA, no uso de suas atribuições e

CONSIDERANDO que a necessidade de regulamentação da ZPAM das Ilhas de Bom Jesus dos Passos, Língua de Baleia, Santo Antonio, Coqueiros e Itapipuca, dentro do processo de institucionalização e implementação do PDDU - 2008,

D E C R E T A:

Art.1º - Fica regulamentada a Zona de Proteção Ambiental - ZPAM das Ilhas de Bom Jesus dos Passos, Língua de Baleia, Santo Antonio, Coqueiros e Itapipuca, com o objetivo do uso sustentável dos seus recursos naturais, da conservação dos sítios de significante valor ambiental da implantação de empreendimentos de baixa densidade e de atividades de recreação e lazer da população.

Parágrafo único: A regulamentação de que trata o *caput* deste artigo é efetivada mediante a instituição de um zoneamento conforme representado no mapa 01.

Art. 2º O zoneamento que regulamenta a Zona de Proteção Ambiental das Ilhas de Bom Jesus dos Passos, Língua de Baleia, Santo Antonio, Coqueiros e Itapipuca compreende as seguintes categorias e subcategorias:

I - Área de Conservação, que tem por objetivo compatibilizar a conservação da natureza com o uso sustentável de parcela dos seus recursos naturais, composta pela Zona de Proteção Visual (ZPV);

II - Área de Valor Urbano-Ambiental, que tem por objetivo preservar os espaços dotados de atributos materiais e/ou simbólicos relevantes do ponto de vista ambiental e/ou cultural, significativos para o equilíbrio e o conforto ambiental, para a conservação da memória local, das manifestações culturais e também para a sociabilidade no ambiente urbano, composta pela Área de Proteção Cultural e Paisagística (APCP);

III - Área de Uso Controlado, que tem por objetivo ser destinada ao uso sustentável, com restrições que visem a redução dos impactos ambientais aos níveis suportados, composta pela Zona de Ocupação Controlada (ZOC);

IV - Área de Uso Urbano, que tem por objetivo absorver as localidades já existentes e os equipamentos de infra-estrutura e manutenção, composta pelo Núcleo Urbano Consolidado (NUC);

Art. 3º - A Zona de Proteção Visual (ZPV) corresponde aos ecossistemas já modificados por ação do homem, mas que apresentam possibilidades de regeneração, destacando-se por sua inserção na paisagem e destinadas ao turismo contemplativo.

Art. 4º - A Área de Proteção Cultural e Paisagística (APCP) é aquela destinada à conservação de elementos significativos do ponto de vista cultural, associados à memória, pluralidade e diversidade de manifestações e formas de expressão das identidades da sociedade local.

Parágrafo único - A Lei 8.165/2012 estabelece os critérios a as restrições de uso e de ocupação do solo de acordo com os objetivos definidos para a APCP no seu plano de regulamentação.

Art. 5º - A Zona de Ocupação Controlada (ZOC) é composta por áreas antropizadas, podendo conter ecossistemas em estágios variados de regeneração.

Art. 6º - O Núcleo Urbano Consolidado (NUC) compreende áreas ocupadas pelas comunidades locais e são destinadas a programas de regularização fundiária e Habitações de interesse Social - HIS.

Art. 7º - As restrições de usos e os parâmetros de ocupação são os definidos na Tabela Descrição das Zonas integrantes do presente decreto de regulamentação.

Art. 8º- Integra o presente Decreto a Tabela Propostas para o Manejo das Ilhas de Bom Jesus dos Passos, Língua de Baleia, Santo Antonio, Coqueiros e Itapipuca que propõe as ações a serem implementadas para seu manejo sustentável.

Art. 9º - Este Decreto entrará em vigor na data de sua publicação.

GABINETE DO PREFEITO MUNICIPAL DO SALVADOR, em 21 de dezembro de 2012.

JOÃO HENRIQUE
Prefeito

GERALDO DIAS ABBEHUSEN
Chefe da Casa Civil

PAULO SÉRGIO DAMASCENO SILVA
Secretário Municipal de Desenvolvimento Urbano, Habitação e Meio Ambiente

Propostas para o Manejo das Ilhas de Bom Jesus dos Passos, Língua de Baleia, Santo Antonio, Coqueiros e Itapipuca

ÁREA DE MANEJO	AÇÕES
1. Comunidades locais	□□Requalificação urbana □□Implantação de sistemas urbanos para minimização de potenciais danos ambientais □□Implementação de plano para o NUC □□Regularização fundiária □□Proibição de lançamento de esgoto doméstico fora de unidade de tratamento □□Proibição da existência de veículos automotores, salvo os destinados aos serviços públicos □□Cobertura das edificações com telhas cerâmicas ou de madeira □□Gabarito máximo de 3 pavimentos, com 11 metros de altura até a cumeeira das edificações □□Proibição de queimadores de lixo nas residências □□Monitoramento de fogueiras nos festejos juninos antecedidos de autorização especial □□Reboco e pintura regular das edificações mediante estudo cromático
2 Monumento Cultural	□□Restauração e manutenção da Igreja de Bom Jesus dos Passos
3 Entorno das Ilhas, em um raio de 500 metros	□□Proibição de pesca com bomba □□Proibição de captura, transporte, beneficiamento, comercialização de indivíduos da espécie Ucides cordatus, caranguejo-uçá, durante a época da andada, de acordo com portaria do IBAMA para o defeso da espécie □□Proibição para a pesca de camarão sete-barbas, camarão rosa, lagosta vermelha, lagosta cabo verde e camarão branco no período defeso, de acordo com portaria do IBAMA □□Proibição para pesca de peixes desrespeitando tamanho mínimo segundo cada espécie estabelecido pelo IBAMA □□Proibição para coleta de organismos marinhos, em especial corais e peixes ornamentais, para fins de ornamentação e aquarofilia. □□Capacitação de agentes internos e externos □□Disciplina de turismo náutico com Jet-ski e embarcações □□Monitoramento contínuo dos vetores de pressão □□Fiscalização para os diâmetros das redes de pesca □□Fiscalização dos níveis de pressão sonora nos barcos atracados
4 Praias	□□Proibição de fogueiras de quaisquer espécies fora das localidades □□Proibição de queimadores de lixo □□Proibição de camping

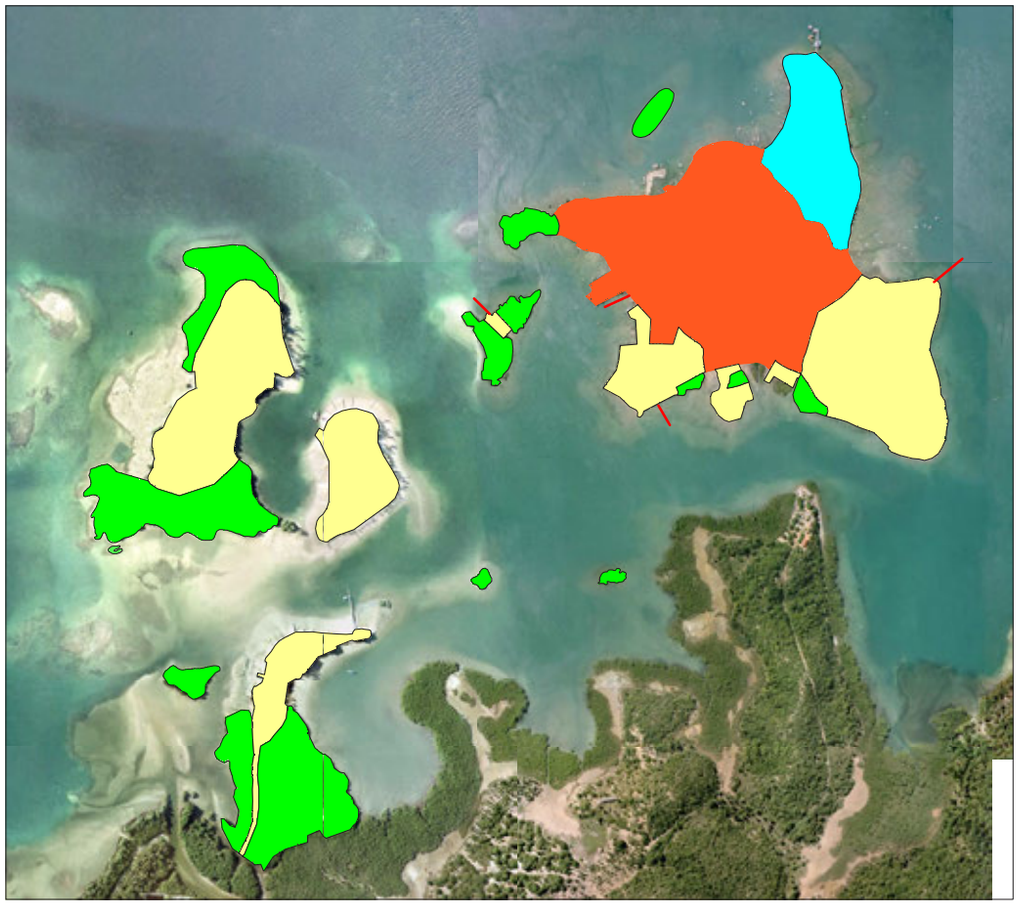

LEGENDA

- ÁREA DE PROTEÇÃO CULTURAL E PAISAGÍSTICA - APCP
- NÚCLEO URBANO CONSOLIDADO
- ZONA DE PROTEÇÃO VISUAL - ZPV
- ZONA DE OCUPAÇÃO CONTROLADA - ZOC
- PIER

PLANO DIRETOR DE DESENVOLVIMENTO URBANO·Salvador PDDU

PREFEITURA MUNICIPAL DE SALVADOR
SECRETARIA MUNICIPAL DE DESENVOLVIMENTO URBANO HABITAÇÃO E MEIO AMBIENTE - SEDHAM

01 REGULAMENTAÇÃO DA ZPAM ILHAS DE BOM JESUS DOS PASSOS E LINGUA DE BALEIA

DESCRIÇÃO DAS ZONAS A SEREM APLICADAS NAS ILHAS DE BOM JESUS DOS PASSOS, LÍNGUA DE BALEIA, SANTO ANTONIO, COQUEIROS E ITAPIPUCA

PLANO URBANÍSTICO DAS ILHAS DE BOM JESUS DOS PASSOS, LÍNGUA DE BALEIA, SANTO ANTONIO, COQUEIROS E ITAPIPUCA		
ZONAS		Usos & Parâmetros
ÁREA DE CONSERVAÇÃO		
ZPV	Zona de Proteção Visual	Ecossistemas já modificados por ação do homem, mas que apresentam possibilidades de regeneração; destacam-se pela singular inserção na paisagem, são locais já utilizados para o turismo contemplativo USOS INDICADOS: Piscicultura, pesca controlada, pesquisa científica e turismo ecológico c/ trilhas & infra-estrutura de apoio a equipamentos turísticos localizados em outras zonas. Proibido o parcelamento do solo. Preservação dos remanescentes de manguezal e trilhas Só será permitida a implantação de passarelas de acesso local, com 2,0m de largura, destinadas à circulação de pessoas.
ÁREA DE VALOR URBANO AMBIENTAL		
APCP	Área de Proteção Cultural e Paisagística	Área destinada à conservação de elementos significativos do ponto de vista cultural, associados à memória, pluralidade e diversidade de manifestações e formas de expressão das identidades da sociedade local, e para a imagem ambiental urbana;. Regulamentada pela Lei 8.165/2012, nos termos da Lei 7.400/08
AREA DE USO CONTROLADO		
ZOC	Zona de Ocupação Controlada	Áreas agrícolas abandonadas Áreas de florestas em estágio inicial de regeneração e áreas antropizadas USOS INDICADOS: Residencial Uni & plurifamiliar, misto. Hotelaria Apoio a turismo e lazer PARÂMETROS: Lote mínimo = 1.500 m² Io=0,40 Ip= 0,40 Gabarito 4 pavimentos ou 15,00m
ÁREA DE USO URBANO		
NUC	Núcleo Urbano Consolidado	Destinada à implementação de programas de regularização urbanística, fundiária e produção, manutenção ou qualificação de Habitação de Interesse Social - HIS. USOS INDICADOS: Uso residencial uni & plurifamiliar, comércio & serviços, uso misto Lote mínimo = 125,00 m² Residencial, Com. & Serviços: Ip=0,20 Arborização urbana Gabarito 3 pavimentos ou 11,00m .

DECRETO Nº 23.657 de 18 de dezembro de 2012

Publicado no DOM DE 21/12/2012
Republicado por ter saído com incorreção

Acresce e altera dispositivos ao Decreto nº 23.417, de 01 de novembro de 2012, que dispõe sobre os procedimentos para o encerramento do exercício financeiro de 2012.

O PREFEITO MUNICIPAL DO SALVADOR, CAPITAL DO ESTADO DA BAHIA, no uso das atribuições que lhe são conferidas pelo inciso V do artigo 52 da Lei Orgânica do Município e em face das disposições da Lei Complementar nº 101, de 04 de maio de 2000 (Lei de Responsabilidade Fiscal);

DECRETA:

Art. 1º Fica alterado o inciso III, do art. 5º do Decreto 23.417, de 01 de novembro de 2012, que passa a vigorar com a seguinte redação:

"Art. 5º.....

I-.....

II-.....

III- para pagamento: **28 de dezembro de 2012.** "(NR)

Art. 2º O Decreto 23.417, de 01 de novembro de 2012, passa a vigorar acrescido do art. 5º-B:

"Art. 5º-B As despesas da Casa Civil, da Secretaria Municipal de Serviços Públicos e Prevenção da Violência - SESP, da Secretaria Municipal de Desenvolvimento Urbano, Habitação e Meio Ambiente - SEDHAM, da Superintendência de Trânsito e Transporte do Salvador - TRANSALVADOR, da Superintendência de Conservação e Obras Públicas do Salvador - SUCOP , poderão ser empenhadas e liquidadas até o dia 21 de dezembro de 2012.

Parágrafo único - As despesas do Fundo Municipal de Saúde - FMS, do Fundo Municipal de Educação - FME, SUCOP, SUCOM e da Secretaria Municipal da Fazenda - SEFAZ, poderão ser empenhadas e liquidadas até o dia 26 de dezembro de 2012

Art. 2º Este Decreto entra em vigor na data de sua publicação.

GABINETE DO PREFEITO MUNICIPAL DO SALVADOR, em 18 de dezembro de 2012.

JOÃO HENRIQUE Prefeito	
GERALDO DIAS ABBEHUSEN Chefe da Casa Civil	**OSCIMAR ALVES TORRES** Secretário Municipal da Fazenda, Em exercício
OSCIMAR ALVES TORRES Secretário Municipal de Planejamento, Tecnologia e Gestão	**MARCELO GONÇALVES DE ABREU** Secretário Municipal de Serviços Públicos e Prevenção à Violência
JOSÉ LUIZ SANTOS COSTA Secretário Municipal dos Transportes Urbanos e Infraestrutura, em exercício	**JOÃO CARLOS BACELAR BATISTA** Secretário Municipal da Educação, Cultura, Esporte e Lazer
TATIANA MARIA PARAÍSO Secretária Municipal da Saúde	**ANDRÉ NASCIMENTO CURVELLO** Secretário Municipal de Comunicação
PAULO SÉRGIO DAMASCENO SILVA Secretário Municipal de Desenvolvimento Urbano, Habitação e Meio Ambiente	**AILTON DOS SANTOS FERREIRA** Secretário Municipal da Reparação
VIRGINIA MARIA MAIA BAPTISTA Secretária Municipal do Trabalho, Assistência Social e Direitos do Cidadão	

EDITAIS

SECRETARIA MUNICIPAL DOS TRANSPORTES URBANOS E INFRAESTRUTURA - SETIN

Superintendência de Trânsito e Transporte do Salvador - TRANSALVADOR

EDITAL DA NOTIFICAÇÃO DA PENALIDADE DE MULTA

O SUPERINTENDENTE DE TRÂNSITO E TRANSPORTE DO SALVADOR, no uso de suas atribuições, faz saber que dos processos administrativos abaixo relacionados foram expedidas Notificações da Penalidade de Infração de Trânsito, sendo postadas através da Empresa Brasileira de Correios e Telégrafos, para os endereços dos respectivos proprietários de veículos constantes no cadastro do Departamento Estadual de Trânsito, portanto, válidas para todos os efeitos, conforme o disposto do art. 282 da Lei n° 9.503/97 CTB. Desta forma abrimos prazo de 30 (trinta) dias para a apresentação de Recurso Administrativo, na forma da lei.

Salvador, 10 de Dezembro de 2012

PLACA	AIT	INFRACAO	DATA	VALOR
ABO4372	L000280799	7455-0	27/01/2012	85,13
ACY1792	R001956194	7455-0	14/01/2012	85,13
AHB4711	R001979116	7455-0	03/02/2012	85,13
AHF2361	R001960955	7455-0	17/01/2012	85,13
AHJ9972	R001927849	7455-0	25/12/2011	85,13
AHZ6172	R001926330	7455-0	22/12/2011	85,13
AIL5862	R001943487	7455-0	04/01/2012	85,13
AIY2672	R001951358	7455-0	08/01/2012	85,13
AJL7072	P001411924	5550-0	18/01/2012	85,13
AJX0721	R001986825	7455-0	14/02/2012	85,13
AJX0721	R001986827	7455-0	14/02/2012	85,13
AJZ2712	L000283684	7455-0	12/02/2012	85,13
AKF3882	L000283338	7455-0	11/02/2012	85,13
AKK3082	R001954883	7455-0	10/01/2012	85,13
AKU6621	R001958273	7455-0	13/01/2012	85,13
AKU6621	R001968716	7455-0	23/01/2012	85,13
ALQ6132	R001954562	7455-0	11/01/2012	85,13
AMD5422	R001928703	7455-0	23/12/2011	85,13
AMQ9882	R001945496	7463-0	06/01/2012	127,69
AMS3782	R001947073	7455-0	06/01/2012	85,13
AMS3992	P001416323	5550-0	06/01/2012	85,13
AMU4361	R001970462	7455-0	26/01/2012	85,13
AMU4361	R001963602	7455-0	18/01/2012	85,13
AMY6081	R001981246	7455-0	05/02/2012	85,13
ANB4132	R001957484	7455-0	12/01/2012	85,13
ANI3032	R001958036	7455-0	12/01/2012	85,13
ANI8412	L000276577	7455-0	30/12/2011	85,13
ANK6852	P001412287	5568-0	13/01/2012	127,69
ANM3072	R001947060	7455-0	06/01/2012	85,13
ANM6591	R001960768	7455-0	15/01/2012	85,13
ANP2892	R001957944	7463-0	13/01/2012	127,69
ANP2892	R001952036	7455-0	07/01/2012	85,13
ANS0311	R001964596	7455-0	19/01/2012	85,13
ANU0832	R001951153	7455-0	07/01/2012	85,13
AOB0451	R001971961	7455-0	28/01/2012	85,13
AOC6231	R001953095	7455-0	10/01/2012	85,13
AOF4482	R001953308	7455-0	11/01/2012	85,13
AOF4482	P001419040	5452-1	24/01/2012	127,69
AOK4452	P001395441	5452-1	03/01/2012	127,69
AOL8121	R001964730	7455-0	19/01/2012	85,13
AOO8071	R001954282	7455-0	11/01/2012	85,13
AOO8071	R001951702	7455-0	09/01/2012	85,13
AOS5921	R001986874	7455-0	13/02/2012	85,13
APJ7092	R001928918	7455-0	25/12/2011	85,13
APN6392	R001948684	7455-0	08/01/2012	85,13
APT9282	R001957107	7455-0	12/01/2012	85,13
APU4941	R001953419	7455-0	10/01/2012	85,13
AQA7661	R001979459	7455-0	04/02/2012	85,13
AQD3101	R001983531	7471-0	08/02/2012	574,61
AQD3101	R001968115	7455-0	23/01/2012	85,13
AQE9092	R001927532	7455-0	24/12/2011	85,13
AQG4622	P001413647	5550-0	31/01/2012	85,13
AQG4622	P001389001	5690-0	04/01/2012	127,69
AQG8531	R001956306	7455-0	14/01/2012	85,13
AQJ8362	P001419321	5541-2	17/01/2012	53,21
AQQ3631	R001982559	7455-0	07/02/2012	85,13
AQR7461	R001951308	7455-0	07/01/2012	85,13
ARB6181	R001980041	7455-0	04/02/2012	85,13
ARB6181	R001957927	7455-0	13/01/2012	85,13
ARB6182	P001379316	5452-1	16/01/2012	127,69
ARI5152	R001952398	7455-0	08/01/2012	85,13
ARL2642	R001929805	7455-0	26/12/2011	85,13
ARL8931	R001967813	7455-0	24/01/2012	85,13
ARL8931	R001983527	7463-0	08/02/2012	127,69
ARL8931	R001977577	7455-0	02/02/2012	85,13
ARL9042	R001954736	7455-0	11/01/2012	85,13
ARO3501	R001953898	7455-0	11/01/2012	85,13
ARO3501	R001962229	7455-0	16/01/2012	85,13
ARR4932	L000279752	7455-0	21/01/2012	85,13
ARZ9831	R001975710	7455-0	30/01/2012	85,13
ASA8172	R001956577	7455-0	13/01/2012	85,13
ASF9751	R001976176	7455-0	01/02/2012	85,13
ASG7962	R001950441	7455-0	07/01/2012	85,13
ASN5042	R001935036	7455-0	27/12/2011	85,13
ASR3671	R001976545	7455-0	01/02/2012	85,13
ASR3682	P001383741	7366-2	05/01/2012	85,13
AST4541	R001966235	7455-0	20/01/2012	85,13
AST4541	R001970979	7455-0	27/01/2012	85,13
ASV4882	R001956163	7455-0	13/01/2012	85,13
ASV4882	R001956895	7455-0	14/01/2012	85,13
ASX9862	R001931941	7455-0	28/12/2011	85,13
ASY4892	R001933471	7455-0	26/12/2011	85,13
ATC4712	P001417883	5185-1	26/01/2012	127,69
ATE9812	R001947285	7455-0	06/01/2012	85,13
ATF6891	R001961215	7455-0	16/01/2012	85,13
ATF9132	R001940432	7455-0	23/12/2011	85,13
ATH0292	R001957531	7455-0	12/01/2012	85,13
ATL6072	L000278135	7455-0	05/01/2012	85,13
ATN6031	R001977919	7455-0	02/02/2012	85,13
ATQ6122	P001408078	5568-0	03/01/2012	127,69
ATS3961	R001952812	7455-0	09/01/2012	85,13
ATV3391	R001960952	7455-0	17/01/2012	85,13
ATV3391	R001962840	7463-0	18/01/2012	127,69
ATV3652	R001956028	7455-0	13/01/2012	85,13
ATV3652	R001952364	7455-0	07/01/2012	85,13
ATX5922	R001938973	7455-0	30/12/2011	85,13
ATX8692	R001940696	7463-0	03/01/2012	127,69
ATX8692	R001948081	7455-0	05/01/2012	85,13
ATX8692	R001948072	7455-0	04/01/2012	85,13
ATX8692	R001944893	7455-0	04/01/2012	85,13
ATY8582	R001933984	7455-0	28/12/2011	85,13
AUA9161	R001975410	7463-0	01/02/2012	127,69
AUE4722	R001938355	7455-0	22/12/2011	85,13
AUE4722	R001945137	7455-0	06/01/2012	85,13
AUE8491	R001958550	7455-0	13/01/2012	85,13
AUJ0682	R001942472	7455-0	04/01/2012	85,13
AUJ4522	R001948635	7455-0	08/01/2012	85,13
AUJ4522	P001415955	5550-0	30/01/2012	85,13
AUJ6702	R001944125	7455-0	04/01/2012	85,13
AUJ7762	R001955389	7455-0	11/01/2012	85,13
AUK6662	R001956300	7455-0	13/01/2012	85,13
AUM0832	R001937039	7455-0	29/12/2011	85,13
AUO4582	R001954487	7455-0	11/01/2012	85,13
AUS0352	R001956686	7463-0	11/01/2012	127,69
AUS0352	R001946110	7455-0	06/01/2012	85,13
AUU9342	P001386872	5550-0	25/01/2012	85,13
BBB3302	P001378839	5568-0	10/01/2012	127,69
BGU9532	R001945459	7455-0	05/01/2012	85,13
BMG0172	P001390038	5550-0	03/01/2012	85,13
BMH8232	R001935434	7455-0	27/12/2011	85,13
BMW0562	R001943246	7455-0	03/01/2012	85,13
BNH1152	R001942245	7455-0	01/01/2012	85,13
BNM2082	R001929613	7455-0	25/12/2011	85,13
BOH7152	C011601117	5509-0	31/12/2011	85,13
BOQ5811	R001959792	7455-0	15/01/2012	85,13
BOU7061	R001966651	7455-0	21/01/2012	85,13
BSU5441	R001966716	7463-0	22/01/2012	127,69
BTD7731	R001969936	7455-0	26/01/2012	85,13
BTD7731	R001977452	7455-0	03/02/2012	85,13
BWA3982	L000280770	7455-0	29/01/2012	85,13
BZS6571	R001968594	7455-0	22/01/2012	85,13
BZS6571	R001962548	7455-0	17/01/2012	85,13
CAG8281	R001986855	7455-0	13/02/2012	85,13
CAV2191	R001952371	7455-0	07/01/2012	85,13
CAZ7441	R001952407	7455-0	08/01/2012	85,13
CAZ7441	R001950099	7455-0	08/01/2012	85,13
CEZ5352	R001944523	7455-0	31/12/2011	85,13
CFW9362	R001938094	7455-0	30/12/2011	85,13
CHD4681	R001956258	7455-0	13/01/2012	85,13
CHO6191	R001987124	7455-0	13/02/2012	85,13
CIN3342	L000280148	7455-0	21/01/2012	85,13
CJT4181	R001983177	7455-0	08/02/2012	85,13
CKX2221	R001976427	7455-0	31/01/2012	85,13
CKZ4241	R001971665	7455-0	27/01/2012	85,13
COA8751	R001957566	7455-0	13/01/2012	85,13
COI6622	R001954056	7455-0	10/01/2012	85,13
CPW9900	R001986763	7455-0	13/02/2012	85,13
CQA5552	R001932648	7455-0	28/12/2011	85,13
CRJ5292	R001931158	7455-0	28/12/2011	85,13
CRJ5292	P001417621	6050-1	14/01/2012	191,54
CRJ6781	R001952904	7455-0	08/01/2012	85,13
CRJ6781	R001962624	7463-0	16/01/2012	127,69
CRJ6781	R001962641	7455-0	16/01/2012	85,13
CRJ9842	R001953517	7455-0	11/01/2012	85,13
CRO2862	P001418258	5550-0	08/02/2012	85,13
CRO2862	R001945541	7455-0	06/01/2012	85,13
CSA6071	R001969143	7455-0	23/01/2012	85,13
CSA6071	R001970431	7455-0	25/01/2012	85,13
CSC2902	L000280480	7455-0	24/01/2012	85,13
CSC7111	R001953310	7455-0	11/01/2012	85,13
CSJ0172	P001386905	5568-0	06/02/2012	127,69
CSJ0172	P001374118	5568-0	26/12/2011	127,69
CTC1601	R001956508	7455-0	14/01/2012	85,13
CTZ4111	R001960097	7455-0	15/01/2012	85,13
CVV2522	P001419526	5746-1	20/01/2012	85,13
CVY6942	R001939731	7455-0	02/01/2012	85,13
CXC4391	R001969445	7455-0	25/01/2012	85,13
CXC4402	R001948411	7463-0	07/01/2012	127,69
CYL1292	R001946579	7455-0	04/01/2012	85,13
CYL3552	P001405617	5452-1	29/12/2011	127,69
CZL2331	R001978835	7455-0	03/02/2012	85,13
CZU1622	R001951351	7455-0	08/01/2012	85,13
DAN8892	R001933202	7455-0	26/12/2011	85,13
DBK2842	R001932423	7455-0	26/12/2011	85,13
DDF4551	R001961776	7455-0	17/01/2012	85,13
DDF6492	R001929354	7455-0	25/12/2011	85,13
DDL1422	P001416144	7366-2	23/01/2012	85,13
DDM4051	R001964969	7455-0	19/01/2012	85,13
DDM4362	R001940963	7455-0	31/12/2011	85,13
DDM6592	L000276455	7455-0	31/12/2011	85,13
DDM6592	R001953433	7455-0	10/01/2012	85,13
DDN8981	R001986192	7455-0	12/02/2012	85,13
DEB5522	R001940540	7455-0	02/01/2012	85,13
DEI1212	L000282852	7455-0	11/02/2012	85,13
DEM7581	R001952476	7455-0	09/01/2012	85,13
DET3542	P001414764	5550-0	13/01/2012	85,13
DFG1712	R001939758	7455-0	31/12/2011	85,13
DIB4292	R001940180	7455-0	01/01/2012	85,13
DIB4292	R001942790	7463-0	31/12/2011	127,69
DIB4292	R001934163	7455-0	27/12/2011	85,13
DIB4292	R001945417	7455-0	05/01/2012	85,13
DIB4292	R001926331	7455-0	22/12/2011	85,13
DIB4292	R001926700	7463-0	24/12/2011	127,69
DIB4292	L000283300	7455-0	11/02/2012	85,13
DIB4292	L000278377	7463-0	09/01/2012	127,69
DIB7272	P001399679	5452-1	02/01/2012	127,69
DKY7122	P001419326	5541-2	19/01/2012	53,21
DLB7791	R001967080	7455-0	21/01/2012	85,13
DLC2012	R001942283	7455-0	02/01/2012	85,13
DMA0421	R001972667	7455-0	28/01/2012	85,13
DML1912	R001957707	7455-0	13/01/2012	85,13
DMP5062	R001930934	7455-0	24/12/2011	85,13
DOM9031	R001950832	7455-0	08/01/2012	85,13
DPB2651	R001979784	7455-0	03/02/2012	85,13
DQL2842	R001943749	7455-0	31/12/2011	85,13
DQL2842	R001939974	7455-0	31/12/2011	85,13
DQL2842	R001936704	7455-0	30/12/2011	85,13
DQL2842	L000276797	7455-0	31/12/2011	85,13
DQX4521	R001981994	7455-0	06/02/2012	85,13
DRB8332	R001958427	7463-0	12/01/2012	127,69
DRN1422	L000279088	7455-0	11/01/2012	85,13
DRV4052	R001930021	7455-0	25/12/2011	85,13
DSK7131	R001955853	7455-0	12/01/2012	85,13
DTW1052	L000279606	7455-0	18/01/2012	85,13
DUA2251	R001970731	7455-0	26/01/2012	85,13
DUF4111	R001981653	7455-0	06/02/2012	85,13
DUF4111	R001982930	7455-0	09/02/2012	85,13
DUO6712	R001945121	7455-0	05/01/2012	85,13
DUP2011	R001956219	7455-0	13/01/2012	85,13
DVQ4571	R001969033	7455-0	24/01/2012	85,13
DWK0642	R001953133	7455-0	10/01/2012	85,13
DWL2512	R001953066	7455-0	10/01/2012	85,13
DXO4652	R001938122	7463-0	01/01/2012	127,69
DXO4652	R001938011	7455-0	01/01/2012	85,13
DXO4652	R001942866	7455-0	31/12/2011	85,13
DYE3201	R001965073	7455-0	19/01/2012	85,13
DYE3201	R001964540	7455-0	19/01/2012	85,13
DYE3201	R001985007	7455-0	10/02/2012	85,13
DZD2012	L000278297	7455-0	07/01/2012	85,13
DZH2911	R001971450	7455-0	27/01/2012	85,13
DZK2622	P001417668	7366-2	18/01/2012	85,13
DZQ1312	L000279455	7455-0	17/01/2012	85,13
DZR9042	L000280902	7455-0	29/01/2012	85,13
DZV5351	R001970155	7455-0	26/01/2012	85,13
EAB5690	R001988355	7455-0	16/02/2012	85,13
EAM0271	R001964372	7455-0	20/01/2012	85,13
EAM0271	R001964416	7463-0	20/01/2012	127,69
EAU6381	R001950639	7455-0	07/01/2012	85,13
EBC1122	P001411052	5185-1	19/01/2012	127,69
EBC1122	P001421630	5550-0	31/01/2012	85,13
EBD5881	R001951120	7455-0	10/01/2012	85,13
EBD5881	R001976563	7455-0	31/01/2012	85,13
EBH7721	R001979722	7455-0	03/02/2012	85,13
EBH7721	R001964913	7455-0	20/01/2012	85,13

PLACA	AIT	INFRACAO	DATA	VALOR
EBJ2122	R001953928	7455-0	11/01/2012	85,13
EBK0242	R001955008	7455-0	11/01/2012	85,13
EBT3762	R001945572	7455-0	04/01/2012	85,13
EBT3762	R001945756	7455-0	04/01/2012	85,13
EBV5571	R001966728	7455-0	21/01/2012	85,13
EBW2552	R001929411	7455-0	25/12/2011	85,13
EBX4472	R001925844	7455-0	22/12/2011	85,13
EBX9111	R001966315	7455-0	21/01/2012	85,13
EDB8890	R001987878	7455-0	15/02/2012	85,13
EDF8812	R001931167	7455-0	27/12/2011	85,13
EDQ3861	R001972717	7463-0	28/01/2012	127,69
EDR0462	R001947912	7455-0	05/01/2012	85,13
EDR4002	R001928535	7455-0	24/12/2011	85,13
EDT4751	R001974941	7455-0	29/01/2012	85,13
EEX5032	R001935720	7455-0	29/12/2011	85,13
EEY3822	R001933463	7455-0	26/12/2011	85,13
EEY3822	R001945755	7463-0	07/01/2012	127,69
EFA1482	R001940120	7455-0	01/01/2012	85,13
EGN7441	R001981822	7455-0	05/02/2012	85,13
EIF2412	R001948496	7455-0	10/01/2012	85,13
EIW1452	P001407837	5568-0	04/01/2012	127,69
EIX5692	R001933130	7455-0	28/12/2011	85,13
EJD0011	R001963573	7455-0	18/01/2012	85,13
EJD0022	R001952302	7455-0	07/01/2012	85,13
EJG2771	R001956291	7455-0	12/01/2012	85,13
EJT8651	R001985503	7455-0	12/02/2012	85,13
EKL5502	P001409979	7366-2	23/01/2012	85,13
EKL5502	P001362317	5738-0	11/01/2012	191,54
EKT8472	R001934412	7455-0	27/12/2011	85,13
EKX1642	R001926987	7455-0	24/12/2011	85,13
ELB0012	P001398137	5185-1	29/12/2011	127,69
ELB0012	R001947382	7455-0	06/01/2012	85,13
ELF0702	R001941947	7455-0	02/01/2012	85,13
ELN7262	R001936158	7463-0	27/12/2011	127,69
ELR2512	P001407795	5550-0	03/01/2012	85,13
ELS5052	L000281740	7455-0	03/02/2012	85,13
ELX4232	L000281605	7455-0	05/02/2012	85,13
ELX8662	R001940663	7463-0	31/12/2011	127,69
ELX8662	R001940706	7463-0	31/12/2011	127,69
ELZ3682	R001929277	7455-0	25/12/2011	85,13
EMK3291	R001981782	7455-0	06/02/2012	85,13
EMV2131	R001975099	7455-0	31/01/2012	85,13
EMV5661	R001976007	7455-0	01/02/2012	85,13
ENQ3882	L000278156	7455-0	07/01/2012	85,13
ENS0462	R001943441	7455-0	03/01/2012	85,13
EPE0022	R001953707	7455-0	11/01/2012	85,13
EPG1371	R001960642	7455-0	17/01/2012	85,13
EPW4912	R001951292	7455-0	07/01/2012	85,13
EQJ8151	R001972803	7455-0	26/01/2012	85,13
ERK2082	R001947160	7455-0	05/01/2012	85,13
ERM5192	R001931655	7455-0	28/12/2011	85,13
ERQ0782	R001950773	7455-0	08/01/2012	85,13
ERQ5442	R001927188	7455-0	25/12/2011	85,13
ETA0962	P001415824	5568-0	10/01/2012	127,69
ETP7072	P001412280	5550-0	12/01/2012	85,13
EUA6662	R001931318	7455-0	28/12/2011	85,13
EUA6662	R001934483	7463-0	29/12/2011	127,69
EUL7141	R001966660	7455-0	22/01/2012	85,13
EUO8461	R001957266	7455-0	12/01/2012	85,13
EUP0601	R001977271	7455-0	01/02/2012	85,13
EUX7922	P001416517	5550-0	26/01/2012	85,13
EUZ1971	R001966893	7455-0	21/01/2012	85,13
EUZ1971	R001961373	7455-0	17/01/2012	85,13
EVP7561	R001962794	7455-0	18/01/2012	85,13
EYE0182	L000279517	7455-0	15/01/2012	85,13
EYO6821	R001953229	7455-0	11/01/2012	85,13
EZD2081	R001986113	7455-0	13/02/2012	85,13
EZI4461	R001964818	7455-0	19/01/2012	85,13
FER0460	R001986714	7471-0	15/02/2012	574,61
FIS7272	R001935171	7455-0	29/12/2011	85,13
FNF7222	R001950594	7455-0	07/01/2012	85,13
FOX4572	L000279820	7455-0	20/01/2012	85,13
GGA2012	R001941235	7455-0	01/01/2012	85,13
GKX5332	R001949011	7455-0	08/01/2012	85,13
GKX5332	R001956070	7455-0	14/01/2012	85,13
GKX8482	R001947987	7455-0	06/01/2012	85,13
GML0042	R001928555	7455-0	24/12/2011	85,13
GPT0932	R001958077	7455-0	12/01/2012	85,13
GPU4131	R001982070	7455-0	06/02/2012	85,13
GPU4131	R001978884	7455-0	04/02/2012	85,13
GPX7532	R001947618	7455-0	06/01/2012	85,13
GQB4141	R001962068	7455-0	15/01/2012	85,13
GQQ7571	R001964767	7455-0	19/01/2012	85,13
GQW9922	R001953516	7455-0	11/01/2012	85,13
GRR8682	R001958360	7455-0	14/01/2012	85,13
GSG2671	R001979439	7455-0	03/02/2012	85,13
GSG2671	R001986132	7463-0	11/02/2012	127,69
GSJ5382	L000277721	7455-0	03/01/2012	85,13
GSP5341	R001969989	7455-0	25/01/2012	85,13
GSP5351	R001952700	7463-0	08/01/2012	127,69
GSP5622	P001382430	5185-2	31/12/2011	127,69
GSP5692	R001933920	7455-0	29/12/2011	85,13
GSP5692	R001933888	7455-0	29/12/2011	85,13

PLACA	AIT	INFRACAO	DATA	VALOR
GSP5862	R001949154	7455-0	08/01/2012	85,13
GSP5862	R001955921	7455-0	12/01/2012	85,13
GSR0451	R001967267	7455-0	22/01/2012	85,13
GSW6262	R001940637	7455-0	31/12/2011	85,13
GSW6262	R001938925	7455-0	30/12/2011	85,13
GSW6262	R001936711	7455-0	30/12/2011	85,13
GUP3282	R001939538	7455-0	01/01/2012	85,13
GUP3460	R001988104	7455-0	16/02/2012	85,13
GUP3502	R001955516	7455-0	12/01/2012	85,13
GVE1592	R001932135	7455-0	26/12/2011	85,13
GVG3211	R001971305	7455-0	27/01/2012	85,13
GWH3662	L000279483	7455-0	16/01/2012	85,13
GWU9651	R001987960	7455-0	15/02/2012	85,13
GXJ9891	R001973771	7455-0	30/01/2012	85,13
GYO3942	P001422938	5746-1	03/02/2012	85,13
GYT1942	R001940382	7455-0	31/12/2011	85,13
GYZ4332	R001946780	7455-0	05/01/2012	85,13
GYZ7832	P001395388	7366-2	10/01/2012	85,13
GYZ9751	R001965876	7463-0	21/01/2012	127,69
GYZ9751	R001965879	7463-0	21/01/2012	127,69
GYZ9751	R001965903	7455-0	21/01/2012	85,13
GZD0422	R001954401	7455-0	10/01/2012	85,13
GZH5551	R001959715	7455-0	15/01/2012	85,13
GZK0611	R001953366	7455-0	10/01/2012	85,13
GZK4311	R001953885	7455-0	11/01/2012	85,13
GZO5322	R001935735	7455-0	29/12/2011	85,13
GZP4942	L000284101	7455-0	15/02/2012	85,13
GZS8702	R001949393	7455-0	08/01/2012	85,13
HAB0761	R001963907	7455-0	18/01/2012	85,13
HAY1502	L000281221	7455-0	29/01/2012	85,13
HAY8442	P001374313	5550-0	28/12/2011	85,13
HBH8502	P001392613	7366-2	21/12/2011	85,13
HBH8971	R001951635	7455-0	08/01/2012	85,13
HBM6222	R001947992	7455-0	06/01/2012	85,13
HBM6222	R001954821	7455-0	10/01/2012	85,13
HBR6232	R001930452	7455-0	25/12/2011	85,13
HBS0431	R001954417	7455-0	11/01/2012	85,13
HBY6962	R001930604	7455-0	25/12/2011	85,13
HBY6962	R001940463	7455-0	25/12/2011	85,13
HBY7082	P001414786	6041-2	16/01/2012	127,69
HBZ6012	R001939666	7455-0	01/01/2012	85,13
HCL4202	R001952634	7455-0	07/01/2012	85,13
HCL9102	R001946630	7455-0	05/01/2012	85,13
HCO1202	R001940820	7455-0	03/01/2012	85,13
HCS6912	R001934478	7455-0	28/12/2011	85,13
HCS6912	L000282982	7455-0	10/02/2012	85,13
HCY2262	R001928906	7455-0	25/12/2011	85,13
HCY2262	R001939693	7455-0	01/01/2012	85,13
HCY2262	R001939515	7455-0	01/01/2012	85,13
HCY5271	R001964154	7455-0	20/01/2012	85,13
HCZ9191	R001984100	7455-0	08/02/2012	85,13
HDD7092	P001412263	5568-0	09/01/2012	127,69
HDJ4961	R001966492	7463-0	21/01/2012	127,69
HDJ9051	R001960897	7455-0	17/01/2012	85,13
HDK1311	R001955266	7455-0	10/01/2012	85,13
HDK2852	R001946082	7463-0	06/01/2012	127,69
HDM6742	L000281407	7455-0	31/01/2012	85,13
HDM6862	R001926183	7455-0	23/12/2011	85,13
HDW9201	R001975250	7455-0	01/02/2012	85,13
HEA0332	L000278177	7455-0	07/01/2012	85,13
HEA0332	L000283647	7455-0	13/02/2012	85,13
HEB0751	R001977266	7455-0	01/02/2012	85,13
HEB0751	R001954191	7455-0	11/01/2012	85,13
HEI1811	R001976942	7455-0	30/01/2012	85,13
HEI4222	P001379145	5568-0	15/12/2011	127,69
HEJ0622	P001343852	5479-0	07/01/2012	85,13
HEJ0622	L000281436	7455-0	02/02/2012	85,13
HEJ2591	R001953680	7455-0	10/01/2012	85,13
HEJ8212	P001414165	5185-1	05/01/2012	127,69
HEK0001	R001956456	7455-0	14/01/2012	85,13
HEM8090	R001987810	7455-0	16/02/2012	85,13
HEO4332	R001955268	7455-0	10/01/2012	85,13
HEO4332	L000277919	7455-0	07/01/2012	85,13
HEO4722	R001950031	7455-0	09/01/2012	85,13
HER3852	R001950489	7455-0	07/01/2012	85,13
HER4911	R001965671	7455-0	19/01/2012	85,13
HET5981	R001963262	7455-0	18/01/2012	85,13
HEV1921	R001964805	7455-0	19/01/2012	85,13
HEW3872	R001925759	7455-0	23/12/2011	85,13
HEW7712	R001932049	7455-0	26/12/2011	85,13
HFF8380	R001988003	7455-0	16/02/2012	85,13
HFG0622	R001932937	7455-0	26/12/2011	85,13
HFG8552	L000281609	7455-0	05/02/2012	85,13
HFH1222	L000283462	7455-0	12/02/2012	85,13
HFI1412	P001420538	7366-2	25/01/2012	85,13
HFK7492	R001943534	7455-0	31/12/2011	85,13
HFK7742	P001383628	7366-2	19/12/2011	85,13
HFP2862	P001374410	5550-0	09/01/2012	85,13
HFP5142	P001411431	5550-0	05/01/2012	85,13
HFP6471	R001977250	7455-0	01/02/2012	85,13
HFP8111	R001974840	7455-0	29/01/2012	85,13
HFP9962	R001941441	7455-0	02/01/2012	85,13
HFR2242	R001942646	7455-0	04/01/2012	85,13

PLACA	AIT	INFRACAO	DATA	VALOR
HFS2811	R001981827	7463-0	07/02/2012	127,69
HFW3281	R001987766	7455-0	14/02/2012	85,13
HFX6801	R001983232	7455-0	09/02/2012	85,13
HFX8772	R001951098	7455-0	09/01/2012	85,13
HFX9092	R001929869	7455-0	25/12/2011	85,13
HFX9212	R001932177	7455-0	26/12/2011	85,13
HGG3831	R001959844	7463-0	12/01/2012	127,69
HGJ4622	P001418883	5517-1	16/01/2012	127,69
HGJ9241	R001958577	7463-0	13/01/2012	127,69
HGK3292	R001956199	7455-0	14/01/2012	85,13
HGL5702	R001936007	7455-0	28/12/2011	85,13
HGM9671	R001987016	7463-0	14/02/2012	127,69
HGO8202	R001944469	7455-0	03/01/2012	85,13
HGO8562	P001405116	5622-2	27/12/2011	53,21
HGR0672	P001413011	5622-2	11/01/2012	53,21
HGR9342	L000276828	7455-0	01/01/2012	85,13
HGR9342	R001954576	7455-0	11/01/2012	85,13
HGS1992	R001942451	7455-0	31/12/2011	85,13
HGV5312	P001406504	5550-0	30/12/2011	85,13
HGV5792	R001939663	7455-0	01/01/2012	85,13
HGV6782	P001391306	5452-1	30/01/2012	127,69
HGX2112	L000276868	7455-0	31/12/2011	85,13
HGX2112	L000280934	7455-0	29/01/2012	85,13
HGX2582	R001939853	7455-0	03/01/2012	85,13
HGX3182	R001938495	7455-0	23/12/2011	85,13
HHB6701	R001983801	7455-0	08/02/2012	85,13
HHB6701	R001981178	7455-0	05/02/2012	85,13
HHB7112	R001935375	7455-0	27/12/2011	85,13
HHB7562	P001419265	5550-0	27/01/2012	85,13
HHB8462	R001930737	7455-0	25/12/2011	85,13
HHB8462	R001952433	7455-0	08/01/2012	85,13
HHG3391	R001980976	7455-0	05/02/2012	85,13
HHK9001	R001957093	7455-0	12/01/2012	85,13
HHM3191	R001977079	7455-0	31/01/2012	85,13
HHM9171	R001965379	7455-0	19/01/2012	85,13
HHM9172	R001950255	7455-0	07/01/2012	85,13
HHP4522	L000278485	7455-0	08/01/2012	85,13
HHP5802	P001378210	5452-1	20/01/2012	127,69
HHP7321	R001964243	7455-0	20/01/2012	85,13
HHP8191	R001976155	7455-0	31/01/2012	85,13
HHP9351	R001967058	7455-0	21/01/2012	85,13
HHP9841	R001957607	7455-0	12/01/2012	85,13
HHR2162	P001412788	5541-1	27/01/2012	53,21
HHR2221	R001982159	7455-0	06/02/2012	85,13
HHR3361	R001956015	7455-0	12/01/2012	85,13
HHR5551	R001984505	7455-0	10/02/2012	85,13
HHR6182	P001418934	6050-1	20/01/2012	191,54
HHS9702	P001415887	5568-0	11/01/2012	127,69
HHS9702	P001412234	5568-0	11/01/2012	127,69
HHT0712	R001942324	7455-0	31/12/2011	85,13
HHT6718	R001981681	7455-0	07/02/2012	85,13
HHT6718	R001991361	7455-0	19/02/2012	85,13
HHX0082	R001940009	7463-0	03/01/2012	127,69
HHY3411	R001957638	7455-0	14/01/2012	85,13
HIA2821	R001960868	7455-0	17/01/2012	85,13
HIC2461	R001967188	7455-0	22/01/2012	85,13
HIC9751	R001980988	7455-0	05/02/2012	85,13
HIE4461	R001959196	7455-0	13/01/2012	85,13
HIF2671	R001966756	7455-0	21/01/2012	85,13
HIG2472	P001419549	5819-4	20/01/2012	574,61
HIH4921	R001953582	7455-0	10/01/2012	85,13
HIH8702	R001936398	7455-0	29/12/2011	85,13
HIM9932	R001926866	7455-0	25/12/2011	85,13
HIO5012	P001410744	7366-2	24/01/2012	85,13
HIO9812	P001236493	6050-1	12/01/2012	191,54
HIP4591	R001968774	7455-0	23/01/2012	85,13
HIP5352	R001935510	7455-0	28/12/2011	85,13
HIP5532	P001409704	5452-1	30/12/2011	127,69
HIQ9562	R001953165	7455-0	11/01/2012	85,13
HIU9562	P001422564	7366-2	31/01/2012	85,13
HIW1891	R001988157	7455-0	15/02/2012	85,13
HIX2991	R001963255	7455-0	19/01/2012	85,13
HIX3252	R001935503	7455-0	28/12/2011	85,13
HIX5492	R001930566	7455-0	25/12/2011	85,13
HIX5592	R001942712	7455-0	03/01/2012	85,13
HIX9312	R001940289	7455-0	31/12/2011	85,13
HJA2351	R001975270	7455-0	01/02/2012	85,13
HJA4541	R001976611	7455-0	01/02/2012	85,13
HJB6181	R001961746	7455-0	16/01/2012	85,13
HJB7132	P001297231	5487-0	02/01/2012	127,69
HJB8031	R001961492	7455-0	16/01/2012	85,13
HJD3382	L000282660	7455-0	07/02/2012	85,13
HJD6262	R001951714	7455-0	07/01/2012	85,13
HJD6262	R001944040	7463-0	04/01/2012	127,69
HJE4462	R001951152	7463-0	07/01/2012	127,69
HJE4462	R001957356	7463-0	12/01/2012	127,69
HJF3732	R001944422	7455-0	31/12/2011	85,13
HJF6282	R001951099	7455-0	09/01/2012	85,13
HJF6442	L000277430	7455-0	01/01/2012	85,13
HJG1002	L000278351	7455-0	07/01/2012	85,13
HJG1022	R001945009	7455-0	31/12/2011	85,13
HJG3062	R001943700	7455-0	31/12/2011	85,13
HJG3062	R001927378	7455-0	25/12/2011	85,13

PLACA	AIT	INFRACAO	DATA	VALOR
HJG4392	P001409958	7366-2	11/01/2012	85,13
HJG5142	P001395108	5525-0	10/01/2012	85,13
HJJ3562	R001946512	7455-0	04/01/2012	85,13
HJJ7022	R001929414	7455-0	25/12/2011	85,13
HJL6861	R001963622	7455-0	18/01/2012	85,13
HJN0081	R001966176	7455-0	21/01/2012	85,13
HJN0081	R001953733	7455-0	10/01/2012	85,13
HJN0081	R001975853	7455-0	01/02/2012	85,13
HJN1622	P001415862	5550-0	17/01/2012	85,13
HJP2452	R001933317	7455-0	25/12/2011	85,13
HJP3372	R001937287	7455-0	30/12/2011	85,13
HJP3372	L000280626	7455-0	25/01/2012	85,13
HJP8452	R001955685	7455-0	14/01/2012	85,13
HKH5581	R001959253	7455-0	14/01/2012	85,13
HKH5722	R001958502	7455-0	14/01/2012	85,13
HKH6241	R001964982	7455-0	19/01/2012	85,13
HKM4412	R001954343	7455-0	09/01/2012	85,13
HKP3692	R001940341	7455-0	02/01/2012	85,13
HKT4162	L000279398	7455-0	16/01/2012	85,13
HKU8341	R001971921	7455-0	28/01/2012	85,13
HLB4652	P001399558	7366-2	16/01/2012	85,13
HLB6152	R001950300	7455-0	07/01/2012	85,13
HLB8042	R001935489	7455-0	28/12/2011	85,13
HLE9161	R001973352	7455-0	28/01/2012	85,13
HLG1572	R001948440	7455-0	08/01/2012	85,13
HLH2972	R001938421	7455-0	30/12/2011	85,13
HLH4532	R001948082	7455-0	05/01/2012	85,13
HLH9172	R001936665	7455-0	30/12/2011	85,13
HLH9341	R001979701	7455-0	04/02/2012	85,13
HLJ2320	R001987879	7455-0	15/02/2012	85,13
HLJ2952	R001953985	7455-0	09/01/2012	85,13
HLJ4192	R001943284	7455-0	04/01/2012	85,13
HLJ4912	L000280864	7455-0	27/01/2012	85,13
HLJ5231	R001987203	7455-0	15/02/2012	85,13
HLJ8312	L000277954	7455-0	07/01/2012	85,13
HLL1022	P001417201	5568-0	16/01/2012	127,69
HLN0022	R001934780	7455-0	27/12/2011	85,13
HLN0022	R001954125	7455-0	10/01/2012	85,13
HLP5001	R001982504	7463-0	07/02/2012	127,69
HLP5022	R001938991	7455-0	01/01/2012	85,13
HLR0101	R001986778	7455-0	14/02/2012	85,13
HLT8502	R001926610	7455-0	24/12/2011	85,13
HLX0582	L000276587	7455-0	31/12/2011	85,13
HMB0082	P001416001	7366-2	04/01/2012	85,13
HMB7631	R001961295	7455-0	17/01/2012	85,13
HMB7631	R001968450	7455-0	24/01/2012	85,13
HMC8802	R001955011	7455-0	11/01/2012	85,13
HMC8802	R001955062	7455-0	10/01/2012	85,13
HMC8802	P001414846	7366-2	10/01/2012	85,13
HMI3431	R001967030	7455-0	21/01/2012	85,13
HMI3431	R001967646	7455-0	22/01/2012	85,13
HMI3432	P001417866	5568-0	27/01/2012	127,69
HMJ6572	P001409336	5550-0	01/01/2012	85,13
HMO1452	P001385174	5550-0	05/01/2012	85,13
HMP3111	R001986053	7455-0	12/02/2012	85,13
HMR0261	R001954176	7455-0	11/01/2012	85,13
HMR0272	R001945225	7455-0	05/01/2012	85,13
HMU0022	R001936986	7455-0	30/12/2011	85,13
HMU7501	R001962146	7455-0	16/01/2012	85,13
HMY2452	R001936166	7455-0	27/12/2011	85,13
HMY2452	R001948100	7455-0	05/01/2012	85,13
HMY6892	R001938440	7455-0	01/01/2012	85,13
HMY7311	R001972058	7455-0	27/01/2012	85,13
HMZ2172	R001939840	7455-0	02/01/2012	85,13
HMZ2722	R001944659	7455-0	31/12/2011	85,13
HMZ6152	R001938480	7455-0	21/12/2011	85,13
HMZ8362	P001370615	5452-1	03/01/2012	127,69
HNA3091	R001954810	7455-0	10/01/2012	85,13
HNA5172	P001381445	5541-2	13/01/2012	53,21
HNG8062	R001931617	7455-0	26/12/2011	85,13
HNI2522	R001953974	7455-0	09/01/2012	85,13
HNI5001	R001957217	7455-0	12/01/2012	85,13
HNI7121	R001953749	7463-0	11/01/2012	127,69
HNK6661	R001982266	7455-0	06/02/2012	85,13
HNK7252	R001940062	7455-0	02/01/2012	85,13
HNP8142	L000280110	7455-0	21/01/2012	85,13
HNW0250	P001415070	5550-0	14/02/2012	85,13
HNW1462	R001949129	7455-0	08/01/2012	85,13
HNW2321	R001972118	7455-0	28/01/2012	85,13
HNW6742	R001932208	7455-0	26/12/2011	85,13
HNZ9822	P001408234	7366-2	05/01/2012	85,13
HOB7351	R001962464	7455-0	16/01/2012	85,13
HOD2171	R001980520	7455-0	05/02/2012	85,13
HOD3791	R001984600	7455-0	11/02/2012	85,13
HOD4312	P001421470	5550-0	01/02/2012	85,13
HOD7491	R001955509	7455-0	12/01/2012	85,13
HOG4131	R001985775	7455-0	12/02/2012	85,13
HOI2762	R001933213	7455-0	26/12/2011	85,13
HOI9931	R001986634	7455-0	12/02/2012	85,13
HOI9931	R001960384	7455-0	15/01/2012	85,13
HOI9931	R001965541	7455-0	19/01/2012	85,13
HOI9961	R001951590	7455-0	08/01/2012	85,13
HOJ2300	R001988210	7455-0	16/02/2012	85,13
HOJ7172	P001409633	6050-1	17/01/2012	191,54
HRC1411	R001973669	7455-0	29/01/2012	85,13
HSE0782	R001949192	7455-0	08/01/2012	85,13
HSY5572	R001932527	7455-0	28/12/2011	85,13
HTE8282	R001953789	7455-0	10/01/2012	85,13
HTI4991	R001958920	7455-0	13/01/2012	85,13
HUU7071	R001968763	7455-0	23/01/2012	85,13
HUU7071	R001979839	7455-0	03/02/2012	85,13
HUU7071	R001952473	7455-0	09/01/2012	85,13
HWU8661	R001955795	7455-0	14/01/2012	85,13
HXF0561	R001981750	7455-0	07/02/2012	85,13
HXL3792	R001937267	7455-0	30/12/2011	85,13
HXV0001	R001973198	7455-0	28/01/2012	85,13
HXZ1712	R001956673	7455-0	13/01/2012	85,13
HXZ9611	R001954209	7455-0	11/01/2012	85,13
HYA0500	R001985428	7455-0	11/02/2012	85,13
HYB3072	R001948350	7455-0	07/01/2012	85,13
HYG6892	R001945007	7455-0	31/12/2011	85,13
HYM9881	R001967346	7455-0	21/01/2012	85,13
HYR8732	P001413022	5550-0	11/01/2012	85,13
HYT0922	R001925821	7455-0	23/12/2011	85,13
HYX2241	R001987273	7455-0	13/02/2012	85,13
HZE0772	L000280481	7455-0	24/01/2012	85,13
HZE6912	L000277281	7455-0	01/01/2012	85,13
HZF6122	L000283943	7455-0	16/02/2012	85,13
HZH4612	R001934063	7455-0	27/12/2011	85,13
HZL4632	L000283533	7455-0	13/02/2012	85,13
HZM3881	R001984071	7455-0	07/02/2012	85,13
HZN0671	R001970881	7455-0	26/01/2012	85,13
HZN0671	R001970512	7455-0	26/01/2012	85,13
HZN0671	R001970519	7455-0	26/01/2012	85,13
HZO9021	R001981952	7455-0	07/02/2012	85,13
HZP6152	P001407581	5452-1	02/01/2012	127,69
HZP6152	R001947065	7455-0	06/01/2012	85,13
HZQ2162	P001412353	5568-0	13/01/2012	127,69
HZQ2952	L000278461	7455-0	08/01/2012	85,13
HZQ3352	P001405329	5479-0	17/01/2012	85,13
HZQ6991	R001952166	7455-0	08/01/2012	85,13
HZR2861	R001969296	7455-0	25/01/2012	85,13
HZR3312	L000280374	7455-0	22/01/2012	85,13
HZS8752	R001931210	7455-0	26/12/2011	85,13
HZT5161	R001973274	7455-0	28/01/2012	85,13
HZU4952	P001408835	5541-2	30/12/2011	53,21
HZV7092	R001936885	7455-0	29/12/2011	85,13
HZV7092	R001943063	7455-0	03/01/2012	85,13
HZV9371	R001978968	7455-0	04/02/2012	85,13
HZW9751	R001980972	7463-0	05/02/2012	127,69
HZX8112	P001414997	5207-0	25/01/2012	53,21
HZY2572	R001948987	7455-0	07/01/2012	85,13
IAA5142	R001936094	7455-0	29/12/2011	85,13
IAA5781	R001955696	7455-0	12/01/2012	85,13
IAA6082	P001386986	5550-0	13/02/2012	85,13
IAA6252	R001953505	7455-0	09/01/2012	85,13
IAD3662	L000279956	7455-0	22/01/2012	85,13
IAE0612	R001955630	7455-0	13/01/2012	85,13
IAE3331	R001976404	7455-0	31/01/2012	85,13
IAF0401	R001969347	7455-0	25/01/2012	85,13
IAF3521	R001953188	7455-0	11/01/2012	85,13
IAF3521	R001956647	7463-0	13/01/2012	127,69
IAF3521	R001958804	7455-0	13/01/2012	85,13
IAG2862	R001942108	7455-0	31/12/2011	85,13
IAG4101	R001969728	7455-0	26/01/2012	85,13
IAG7162	R001932325	7455-0	25/12/2011	85,13
IAG7162	R001945649	7455-0	06/01/2012	85,13
IAG9411	R001980375	7455-0	05/02/2012	85,13
IAI0732	R001947701	7455-0	05/01/2012	85,13
IAI1722	P001405833	5479-0	29/12/2011	85,13
IAJ0602	R001948814	7455-0	07/01/2012	85,13
IAJ0602	R001948897	7455-0	07/01/2012	85,13
IAJ1992	R001931243	7455-0	26/12/2011	85,13
IAJ5551	R001983071	7455-0	09/02/2012	85,13
IAJ5551	R001968695	7455-0	22/01/2012	85,13
IAJ6832	P001318560	5550-0	05/01/2012	85,13
IAJ9152	R001930332	7455-0	25/12/2011	85,13
IAJ9642	R001925875	7455-0	22/12/2011	85,13
IAK1602	R001937090	7455-0	30/12/2011	85,13
IAK7342	R001929087	7455-0	24/12/2011	85,13
IAL1372	R001937804	7455-0	01/01/2012	85,13
IAL4142	P001406720	5550-0	28/12/2011	85,13
IAL6131	R001955727	7455-0	13/01/2012	85,13
IAL8901	R001982900	7455-0	08/02/2012	85,13
IAM0071	R001981551	7463-0	07/02/2012	127,69
IAM8101	R001979064	7455-0	03/02/2012	85,13
IAN5052	R001931912	7455-0	28/12/2011	85,13
IAN6212	P001202994	7366-2	24/01/2012	85,13
IAO5491	R001966680	7455-0	22/01/2012	85,13
IAO6411	R001952747	7455-0	09/01/2012	85,13
IAP3281	R001973694	7463-0	29/01/2012	127,69
IAP3281	R001974296	7455-0	29/01/2012	85,13
IAP7581	R001971166	7455-0	27/01/2012	85,13
IAP8841	R001955151	7455-0	11/01/2012	85,13
IGE1691	R001953959	7455-0	10/01/2012	85,13
IMY1432	P001390412	7366-2	24/01/2012	85,13
IMY1432	P001390413	5185-1	24/01/2012	127,69
INA6942	L000282048	7455-0	04/02/2012	85,13
INA6942	R001935165	7455-0	29/12/2011	85,13
IOA5852	P001418700	5568-0	24/01/2012	127,69
IRO2261	R001966146	7455-0	20/01/2012	85,13
JED4672	P001410560	5541-1	05/01/2012	53,21
JFE7761	R001968332	7455-0	22/01/2012	85,13
JFH5742	R001940073	7455-0	31/12/2011	85,13
JFJ5991	R001964758	7455-0	19/01/2012	85,13
JFM9381	R001955017	7455-0	11/01/2012	85,13
JFN2191	R001967104	7455-0	22/01/2012	85,13
JFQ0891	R001975575	7455-0	30/01/2012	85,13
JFQ2442	R001954679	7455-0	10/01/2012	85,13
JGA1422	R001942833	7463-0	04/01/2012	127,69
JGC5392	R001945490	7455-0	06/01/2012	85,13
JGI5911	R001953219	7455-0	10/01/2012	85,13
JGT4422	L000278582	7455-0	08/01/2012	85,13
JGU3051	R001977805	7455-0	02/02/2012	85,13
JGU3051	R001977806	7455-0	02/02/2012	85,13
JGU3051	R001978436	7455-0	02/02/2012	85,13
JHA3292	L000278913	7455-0	10/01/2012	85,13
JHC9481	R001971439	7455-0	27/01/2012	85,13
JHC9481	R001957715	7455-0	14/01/2012	85,13
JHC9481	R001966046	7455-0	21/01/2012	85,13
JHC9481	R001964797	7455-0	19/01/2012	85,13
JHD8561	R001963069	7455-0	19/01/2012	85,13
JHF4042	P001419640	6050-1	25/01/2012	191,54
JHK6461	R001962659	7455-0	17/01/2012	85,13
JHL4652	R001926463	7455-0	24/12/2011	85,13
JHL4652	R001926488	7455-0	24/12/2011	85,13
JHL4652	R001926514	7455-0	24/12/2011	85,13
JHL4652	R001926608	7455-0	24/12/2011	85,13
JHL4652	R001927117	7455-0	24/12/2011	85,13
JHL4652	P001416862	7366-2	27/01/2012	85,13
JHN6832	R001952435	7455-0	08/01/2012	85,13
JHN7161	R001951600	7455-0	08/01/2012	85,13
JHS2421	R001969354	7455-0	26/01/2012	85,13
JHS2421	R001976081	7455-0	31/01/2012	85,13
JHS5402	R001947818	7455-0	04/01/2012	85,13
JHU1181	R001953108	7455-0	11/01/2012	85,13
JHW4661	R001961339	7455-0	16/01/2012	85,13
JHW8122	P001417916	6564-0	29/01/2012	191,54
JHZ9341	R001952657	7455-0	07/01/2012	85,13
JID3432	L000283820	7455-0	13/02/2012	85,13
JIG1222	R001949287	7455-0	08/01/2012	85,13
JIG2662	P001399841	5541-2	19/01/2012	53,21
JII2022	R001951598	7455-0	08/01/2012	85,13
JII2552	R001933565	7455-0	26/12/2011	85,13
JIJ6311	R001960089	7455-0	15/01/2012	85,13
JIM7882	R001942426	7455-0	04/01/2012	85,13
JIO2582	R001944439	7455-0	03/01/2012	85,13
JIO2582	R001956428	7463-0	12/01/2012	127,69
JIU2991	R001987837	7455-0	15/02/2012	85,13
JIW2931	R001959287	7455-0	14/01/2012	85,13
JIX1032	P001418929	5550-0	19/01/2012	85,13
JIX8371	R001957006	7455-0	13/01/2012	85,13
JIX8921	R001969070	7463-0	24/01/2012	127,69
JIX8921	R001976860	7455-0	30/01/2012	85,13
JJE1451	R001956848	7455-0	13/01/2012	85,13
JJE2191	R001981549	7455-0	07/02/2012	85,13
JJE2911	R001963868	7463-0	19/01/2012	127,69
JJF0230	R001988329	7455-0	15/02/2012	85,13
JJO2582	R001944447	7455-0	31/12/2011	85,13
JKP2011	R001951415	7455-0	08/01/2012	85,13
JKS0452	R001947094	7455-0	04/01/2012	85,13
JKS0452	R001947229	7455-0	05/01/2012	85,13
JKS0452	R001942557	7455-0	31/12/2011	85,13
JKS1042	R001932714	7455-0	26/12/2011	85,13
JKS1862	P001419414	5541-2	24/01/2012	53,21
JKS7492	P001410089	5452-1	04/01/2012	127,69
JKS7892	R001932360	7455-0	26/12/2011	85,13
JKT2671	R001963858	7455-0	19/01/2012	85,13
JKT2932	P001408719	5452-1	26/01/2012	127,69
JKT3911	R001964405	7455-0	20/01/2012	85,13
JKT4921	R001959593	7463-0	15/01/2012	127,69
JKT4921	R001959909	7463-0	15/01/2012	127,69
JKT7521	R001960343	7455-0	15/01/2012	85,13
JKT7521	R001981224	7455-0	05/02/2012	85,13
JKT7521	R001981280	7455-0	04/02/2012	85,13
JKT7521	R001973491	7455-0	28/01/2012	85,13
JKT7942	R001940846	7455-0	01/01/2012	85,13
JKU4121	R001964153	7455-0	20/01/2012	85,13
JKU4232	P001375438	5452-1	12/01/2012	127,69
JKU9472	L000276700	7455-0	31/12/2011	85,13
JKU9472	R001939103	7455-0	01/01/2012	85,13
JKV0162	R001952387	7455-0	08/01/2012	85,13
JKV2252	L000282487	7455-0	06/02/2012	85,13
JKV4371	R001972982	7455-0	28/01/2012	85,13
JKV5631	R001950869	7455-0	08/01/2012	85,13
JKV6782	R001939646	7455-0	01/01/2012	85,13
JKV7942	P001414347	5550-0	28/01/2012	85,13
JKW1252	R001939412	7455-0	01/01/2012	85,13
JKW3091	R001983039	7455-0	08/02/2012	85,13

DIÁRIO OFICIAL DO MUNICÍPIO

PLACA	AIT	INFRACAO	DATA	VALOR
JKW3812	L000279900	7455-0	20/01/2012	85,13
JKW3812	L000282980	7455-0	10/02/2012	85,13
JKW3812	P001405035	5991-0	30/12/2011	191,54
JKW6431	R001963563	7455-0	18/01/2012	85,13
JKW6431	R001965486	7455-0	20/01/2012	85,13
JKX0092	L000283347	7455-0	11/02/2012	85,13
JKX0092	L000277287	7463-0	01/01/2012	127,69
JKX1161	R001953377	7455-0	10/01/2012	85,13
JKX5712	P001414155	5185-1	15/01/2012	127,69
JKX7201	R001971367	7455-0	28/01/2012	85,13
JKY3502	L000278874	7455-0	09/01/2012	85,13
JKY4671	R001950346	7455-0	09/01/2012	85,13
JKY5012	L000280791	7455-0	25/01/2012	85,13
JKY5012	R001952845	7455-0	07/01/2012	85,13
JKY5012	R001952968	7463-0	08/01/2012	127,69
JKY6761	R001981472	7455-0	06/02/2012	85,13
JKY8841	R001980635	7455-0	04/02/2012	85,13
JKY8841	R001977812	7455-0	02/02/2012	85,13
JKY8841	R001967331	7455-0	21/01/2012	85,13
JKY8841	R001968226	7455-0	23/01/2012	85,13
JKY8841	R001952012	7455-0	08/01/2012	85,13
JKY9031	R001966995	7455-0	22/01/2012	85,13
JKY9832	R001955866	7455-0	13/01/2012	85,13
JKY9832	L000278957	7463-0	13/01/2012	127,69
JKZ1401	R001968521	7455-0	23/01/2012	85,13
JKZ3742	L000283182	7455-0	10/02/2012	85,13
JKZ6961	R001961350	7455-0	17/01/2012	85,13
JKZ8181	R001950435	7455-0	07/01/2012	85,13
JLA0382	L000280265	7455-0	22/01/2012	85,13
JLA1252	R001928893	7455-0	25/12/2011	85,13
JLA4041	R001963310	7455-0	18/01/2012	85,13
JLA4041	R001967193	7455-0	21/01/2012	85,13
JLA4041	R001965626	7455-0	20/01/2012	85,13
JLA4041	R001957015	7463-0	14/01/2012	127,69
JLA4041	R001978366	7455-0	02/02/2012	85,13
JLA4041	R001986285	7463-0	11/02/2012	127,69
JLA4301	R001970715	7455-0	26/01/2012	85,13
JLA7151	R001987007	7471-0	13/02/2012	574,61
JLA7832	P001410223	5452-1	04/01/2012	127,69
JLA7851	R001958540	7455-0	12/01/2012	85,13
JLB3621	R001951499	7455-0	08/01/2012	85,13
JLB5611	R001978329	7455-0	02/02/2012	85,13
JLB5982	L000281743	7455-0	03/02/2012	85,13
JLB8772	R001950354	7455-0	07/01/2012	85,13
JLB8972	R001953515	7455-0	11/01/2012	85,13
JLB9672	L000278309	7455-0	06/01/2012	85,13
JLC2041	R001982653	7455-0	06/02/2012	85,13
JLC5482	R001943687	7463-0	04/01/2012	127,69
JLC5612	R001950151	7455-0	07/01/2012	85,13
JLC6071	R001970924	7455-0	25/01/2012	85,13
JLC6071	R001964495	7455-0	19/01/2012	85,13
JLC6842	R001935681	7455-0	29/12/2011	85,13
JLC6901	R001981856	7455-0	06/02/2012	85,13
JLC7072	P001409902	5452-1	04/01/2012	127,69
JLC7072	P001409907	5452-1	04/01/2012	127,69
JLC7402	P001413178	7366-2	09/01/2012	85,13
JLC7491	R001974408	7455-0	29/01/2012	85,13
JLC8762	R001943680	7455-0	02/01/2012	85,13
JLC8781	R001950619	7455-0	07/01/2012	85,13
JLC9102	P001369608	5452-1	13/01/2012	127,69
JLC9702	R001949512	7455-0	07/01/2012	85,13
JLC9772	L000277887	7455-0	06/01/2012	85,13
JLC9972	L000281610	7455-0	05/02/2012	85,13
JLD5381	R001977174	7455-0	31/01/2012	85,13
JLD7491	R001955315	7455-0	10/01/2012	85,13
JLD8982	R001932574	7463-0	28/12/2011	127,69
JLD9542	R001939415	7455-0	30/12/2011	85,13
JLD9601	R001959354	7455-0	13/01/2012	85,13
JLE8831	R001985782	7455-0	12/02/2012	85,13
JLE8831	R001985557	7455-0	12/02/2012	85,13
JLF2102	L000279550	7455-0	15/01/2012	85,13
JLF2521	R001955308	7455-0	10/01/2012	85,13
JLF4651	R001958263	7455-0	13/01/2012	85,13
JLF4701	R001966812	7455-0	21/01/2012	85,13
JLF7412	R001955788	7455-0	13/01/2012	85,13
JLF7561	R001955431	7455-0	10/01/2012	85,13
JLF7601	R001963601	7455-0	18/01/2012	85,13
JLF8622	R001945365	7455-0	04/01/2012	85,13
JLH4092	R001938942	7455-0	30/12/2011	85,13
JLH6451	R001980285	7455-0	04/02/2012	85,13
JLH9571	R001961297	7455-0	15/01/2012	85,13
JLH9571	R001961881	7463-0	15/01/2012	127,69
JLI3561	R001972544	7463-0	27/01/2012	127,69
JLI6071	R001967780	7455-0	24/01/2012	85,13
JLI6232	R001945348	7455-0	04/01/2012	85,13
JLI6621	R001976583	7455-0	01/02/2012	85,13
JLJ9541	R001971323	7455-0	27/01/2012	85,13
JLJ9541	R001987943	7455-0	16/02/2012	85,13
JLK5961	R001965837	7455-0	21/01/2012	85,13
JLL3052	P001410637	5541-1	09/01/2012	53,21
JLM4141	R001960322	7455-0	15/01/2012	85,13
JLM4141	R001954840	7455-0	10/01/2012	85,13
JLM4141	R001981251	7455-0	05/02/2012	85,13

PLACA	AIT	INFRACAO	DATA	VALOR
JLN3322	R001943146	7455-0	04/01/2012	85,13
JLN9191	R001955899	7455-0	14/01/2012	85,13
JLO2801	R001950484	7455-0	07/01/2012	85,13
JLO6632	L000278012	7455-0	06/01/2012	85,13
JLO9301	R001950014	7455-0	08/01/2012	85,13
JLQ7032	L000280812	7455-0	28/01/2012	85,13
JLQ8861	R001968962	7463-0	23/01/2012	127,69
JLQ9592	P001339141	5541-2	11/01/2012	53,21
JLR1642	R001939420	7455-0	01/01/2012	85,13
JLR3581	R001979151	7455-0	04/02/2012	85,13
JLR3581	R001979154	7455-0	04/02/2012	85,13
JLR3911	R001979171	7455-0	04/02/2012	85,13
JLR3911	R001979797	7455-0	04/02/2012	85,13
JLR4292	L000278790	7455-0	08/01/2012	85,13
JLR8062	R001941842	7455-0	02/01/2012	85,13
JLR8062	R001952009	7455-0	08/01/2012	85,13
JLR8062	R001944504	7455-0	03/01/2012	85,13
JLR8322	R001948811	7455-0	07/01/2012	85,13
JLR8322	R001953302	7455-0	11/01/2012	85,13
JLR8431	R001977464	7455-0	02/02/2012	85,13
JLR8812	R001951678	7463-0	09/01/2012	127,69
JLR8861	R001979810	7455-0	04/02/2012	85,13
JLR9172	R001943474	7455-0	03/01/2012	85,13
JLR9252	R001941183	7455-0	31/12/2011	85,13
JLS3662	L000279055	7455-0	13/01/2012	85,13
JLS4392	L000279912	7455-0	20/01/2012	85,13
JLS8062	R001956178	7455-0	14/01/2012	85,13
JLS8921	R001953214	7455-0	11/01/2012	85,13
JLT8942	L000279426	7455-0	17/01/2012	85,13
JLT8992	L000283621	7455-0	12/02/2012	85,13
JLT9622	P001386855	5550-0	24/01/2012	85,13
JLT9682	R001938260	7455-0	28/12/2011	85,13
JLU3822	R001941805	7455-0	01/01/2012	85,13
JLU7222	L000278650	7455-0	08/01/2012	85,13
JLU9931	R001974073	7455-0	29/01/2012	85,13
JLV1152	R001938420	7455-0	29/12/2011	85,13
JLV4651	R001971819	7455-0	27/01/2012	85,13
JLV9702	R001951551	7455-0	08/01/2012	85,13
JLW3112	L000281865	7455-0	02/02/2012	85,13
JLW9511	R001967952	7455-0	23/01/2012	85,13
JLW9772	R001938814	7455-0	25/12/2011	85,13
JLY2642	P001415868	5568-0	17/01/2012	127,69
JLY5841	R001960311	7455-0	15/01/2012	85,13
JLZ6901	R001972911	7455-0	28/01/2012	85,13
JLZ7502	R001925786	7455-0	22/12/2011	85,13
JLZ7502	R001933753	7455-0	28/12/2011	85,13
JLZ7502	R001951887	7455-0	08/01/2012	85,13
JLZ9872	L000277787	7455-0	04/01/2012	85,13
JMA4401	R001980598	7455-0	04/02/2012	85,13
JMA6312	R001939159	7455-0	01/01/2012	85,13
JMB0722	L000277267	7455-0	03/01/2012	85,13
JMB2912	R001951681	7455-0	09/01/2012	85,13
JMB2912	R001947467	7455-0	05/01/2012	85,13
JMC0882	P001414386	6564-0	23/01/2012	191,54
JMC2002	P001416565	5568-0	20/01/2012	127,69
JMC4652	L000284265	7455-0	17/02/2012	85,13
JMD0482	R001955969	7455-0	14/01/2012	85,13
JMD2302	P001408872	5541-2	16/01/2012	53,21
JMD5191	R001951246	7455-0	07/01/2012	85,13
JMD5191	R001966287	7463-0	21/01/2012	127,69
JMD5191	R001973322	7455-0	28/01/2012	85,13
JME1481	R001962003	7455-0	17/01/2012	85,13
JME2011	R001964999	7455-0	19/01/2012	85,13
JME4782	R001925922	7455-0	22/12/2011	85,13
JME5662	R001946881	7455-0	06/01/2012	85,13
JME5701	R001952280	7455-0	07/01/2012	85,13
JMF0201	R001965887	7455-0	21/01/2012	85,13
JMF0201	R001985643	7455-0	12/02/2012	85,13
JMF2152	P001414156	5185-1	15/01/2012	127,69
JMF2182	P001408428	7366-2	04/01/2012	85,13
JMF2831	R001984828	7455-0	11/02/2012	85,13
JMF3701	R001967653	7455-0	22/01/2012	85,13
JMF3932	L000280997	7455-0	28/01/2012	85,13
JMF7931	R001982703	7455-0	07/02/2012	85,13
JMG0052	R001933931	7455-0	28/12/2011	85,13
JMG0652	R001939784	7455-0	31/12/2011	85,13
JMG0652	R001926619	7455-0	24/12/2011	85,13
JMG5121	R001960107	7455-0	15/01/2012	85,13
JMG5121	R001961675	7455-0	16/01/2012	85,13
JMI1202	P001337478	5550-0	27/12/2011	85,13
JMI5112	P001380506	5452-1	16/01/2012	127,69
JMI5741	R001957005	7455-0	13/01/2012	85,13
JMI5741	R001982190	7455-0	07/02/2012	85,13
JMI5741	R001978196	7463-0	02/02/2012	127,69
JMI5962	P001410343	5550-0	11/01/2012	85,13
JMI6231	R001982894	7455-0	08/02/2012	85,13
JMI8332	R001954394	7455-0	10/01/2012	85,13
JMK0842	L000281409	7455-0	31/01/2012	85,13
JMK0862	R001935835	7455-0	27/12/2011	85,13
JMK4241	R001971311	7455-0	27/01/2012	85,13
JMK6812	R001955385	7455-0	11/01/2012	85,13
JML4972	P001408888	5541-2	04/01/2012	53,21
JML5191	R001949618	7455-0	08/01/2012	85,13

PLACA	AIT	INFRACAO	DATA	VALOR
JML8922	R001949840	7455-0	08/01/2012	85,13
JML8922	R001946608	7455-0	05/01/2012	85,13
JML9461	R001981017	7463-0	05/02/2012	127,69
JMM5071	R001955162	7455-0	11/01/2012	85,13
JMM5851	R001958740	7455-0	12/01/2012	85,13
JMM5921	R001960167	7455-0	15/01/2012	85,13
JMM5921	R001960284	7455-0	15/01/2012	85,13
JMM5952	R001936317	7455-0	29/12/2011	85,13
JMM6541	R001955691	7455-0	12/01/2012	85,13
JMM7131	R001980909	7455-0	05/02/2012	85,13
JMM7131	R001949710	7455-0	08/01/2012	85,13
JMM9232	R001940890	7455-0	03/01/2012	85,13
JMM9442	P001416014	7366-2	18/01/2012	85,13
JMM9442	R001957089	7455-0	12/01/2012	85,13
JMN2352	R001952680	7455-0	08/01/2012	85,13
JMN5221	R001954772	7455-0	11/01/2012	85,13
JMN7131	R001979074	7455-0	03/02/2012	85,13
JMN7191	R001981257	7455-0	05/02/2012	85,13
JMN7761	R001955365	7455-0	11/01/2012	85,13
JMN8852	R001928385	7455-0	24/12/2011	85,13
JMN8852	R001939353	7463-0	01/01/2012	127,69
JMN8852	R001939294	7455-0	01/01/2012	85,13
JMN8852	R001945488	7455-0	06/01/2012	85,13
JMO1492	R001954457	7455-0	11/01/2012	85,13
JMO3491	R001957532	7455-0	12/01/2012	85,13
JMO6312	R001952543	7455-0	09/01/2012	85,13
JMO7192	R001934912	7455-0	27/12/2011	85,13
JMO7192	R001928119	7455-0	25/12/2011	85,13
JMO7192	R001929310	7455-0	25/12/2011	85,13
JMO7211	R001956744	7455-0	13/01/2012	85,13
JMO7242	R001927561	7455-0	24/12/2011	85,13
JMO7382	R001926056	7455-0	22/12/2011	85,13
JMO7382	R001948073	7455-0	04/01/2012	85,13
JMO7411	R001951528	7455-0	08/01/2012	85,13
JMO7421	R001950050	7455-0	07/01/2012	85,13
JMO7801	R001952916	7455-0	08/01/2012	85,13
JMO8072	R001941829	7455-0	01/01/2012	85,13
JMO9292	P001421421	6483-0	10/01/2012	53,21
JMO9572	R001957477	7455-0	12/01/2012	85,13
JMO9622	P001385023	5550-0	19/01/2012	85,13
JMO9622	P001385026	5550-0	19/01/2012	85,13
JMP2231	R001955606	7455-0	12/01/2012	85,13
JMP3312	R001931723	7455-0	28/12/2011	85,13
JMP5302	R001936796	7455-0	30/12/2011	85,13
JMQ0221	R001950547	7455-0	07/01/2012	85,13
JMQ2241	R001975006	7455-0	29/01/2012	85,13
JMQ6241	R001979005	7455-0	03/02/2012	85,13
JMQ6621	R001970745	7455-0	26/01/2012	85,13
JMQ6632	P001407512	5452-1	19/01/2012	127,69
JMQ9221	R001953010	7455-0	11/01/2012	85,13
JMR2231	R001985857	7455-0	12/02/2012	85,13
JMR3111	R001986245	7455-0	11/02/2012	85,13
JMR3141	R001958225	7455-0	13/01/2012	85,13
JMR3482	P001392830	7366-2	25/01/2012	85,13
JMR3492	L000284244	7455-0	17/02/2012	85,13
JMR3721	R001957007	7455-0	13/01/2012	85,13
JMR4192	P001420603	7366-2	26/01/2012	85,13
JMR7511	R001980158	7455-0	03/02/2012	85,13
JMS8002	R001957036	7455-0	12/01/2012	85,13
JMS8422	P001412797	5568-0	29/01/2012	127,69
JMS8422	P001413574	5487-0	25/01/2012	127,69
JMS8422	P001385099	5568-0	09/02/2012	127,69
JMS8422	R001942779	7455-0	04/01/2012	85,13
JMS8551	R001975240	7463-0	31/01/2012	127,69
JMS8661	R001952529	7455-0	09/01/2012	85,13
JMS8772	R001949957	7455-0	07/01/2012	85,13
JMS8801	R001964979	7455-0	19/01/2012	85,13
JMS9172	L000279880	7455-0	18/01/2012	85,13
JMS9441	R001978049	7455-0	03/02/2012	85,13
JMS9552	P001421172	5550-0	27/01/2012	85,13
JMS9842	R001952401	7455-0	08/01/2012	85,13
JMS9892	L000279533	7455-0	15/01/2012	85,13
JMT5521	R001969141	7455-0	23/01/2012	85,13
JMT5702	L000276456	7455-0	31/12/2011	85,13
JMU3271	R001960788	7455-0	17/01/2012	85,13
JMU5971	R001960467	7455-0	15/01/2012	85,13
JMU5971	R001961993	7455-0	17/01/2012	85,13
JMU5971	R001962278	7455-0	17/01/2012	85,13
JMU5971	R001970427	7455-0	25/01/2012	85,13
JMU5971	R001951272	7455-0	07/01/2012	85,13
JMU6791	R001957258	7455-0	12/01/2012	85,13
JMV2111	R001973852	7455-0	29/01/2012	85,13
JMV3981	R001961558	7455-0	17/01/2012	85,13
JMV4522	R001925788	7455-0	22/12/2011	85,13
JMV4522	R001925810	7455-0	23/12/2011	85,13
JMV5222	P001386854	5550-0	24/01/2012	85,13
JMV9122	P001415867	5568-0	17/01/2012	127,69
JMV9741	R001950881	7455-0	08/01/2012	85,13
JMW2292	P001379245	5452-1	04/01/2012	127,69
JMW5632	R001936368	7455-0	30/12/2011	85,13
JMW6032	L000277293	7455-0	02/01/2012	85,13
JMW6032	L000278391	7455-0	09/01/2012	85,13
JMW6991	R001954694	7455-0	10/01/2012	85,13

PLACA	AIT	INFRACAO	DATA	VALOR
JMX1892	P001376289	5452-1	25/01/2012	127,69
JMX4071	R001960134	7455-0	15/01/2012	85,13
JMY3322	L000277259	7455-0	02/01/2012	85,13
JMY3722	R001932020	7455-0	25/12/2011	85,13
JMY4461	R001955163	7455-0	11/01/2012	85,13
JMY4691	R001972587	7455-0	27/01/2012	85,13
JMY4771	R001972152	7455-0	27/01/2012	85,13
JMY4942	R001952567	7455-0	09/01/2012	85,13
JMY5211	R001959953	7455-0	15/01/2012	85,13
JMY5211	R001959989	7455-0	15/01/2012	85,13
JMY8052	L000283689	7455-0	13/02/2012	85,13
JMY9131	R001960339	7455-0	15/01/2012	85,13
JMY9981	P001419850	7366-2	13/02/2012	85,13
JMZ1312	R001926724	7455-0	24/12/2011	85,13
JMZ1911	R001979057	7455-0	04/02/2012	85,13
JMZ3202	P001408402	5550-0	29/12/2011	85,13
JMZ4371	R001975470	7455-0	31/01/2012	85,13
JMZ6571	R001973458	7455-0	28/01/2012	85,13
JMZ7062	R001954046	7455-0	10/01/2012	85,13
JMZ7151	R001972758	7455-0	27/01/2012	85,13
JMZ7701	R001986316	7455-0	11/02/2012	85,13
JMZ9081	R001953489	7455-0	10/01/2012	85,13
JMZ9081	R001959493	7455-0	15/01/2012	85,13
JMZ9081	R001960368	7463-0	15/01/2012	127,69
JMZ9091	R001953077	7455-0	10/01/2012	85,13
JMZ9091	R001953235	7455-0	10/01/2012	85,13
JMZ9091	R001954355	7455-0	10/01/2012	85,13
JMZ9122	R001939795	7455-0	31/12/2011	85,13
JMZ9552	P001419653	6041-2	31/01/2012	127,69
JMZ9741	R001978376	7455-0	02/02/2012	85,13
JNA0871	R001968079	7455-0	23/01/2012	85,13
JNA1351	R001965101	7455-0	20/01/2012	85,13
JNA1421	R001953099	7455-0	10/01/2012	85,13
JNA2551	R001981166	7455-0	05/02/2012	85,13
JNA2841	R001954645	7455-0	11/01/2012	85,13
JNA3892	R001952209	7455-0	09/01/2012	85,13
JNA3961	R001982467	7455-0	06/02/2012	85,13
JNA5212	P001414967	5550-0	23/01/2012	85,13
JNA7001	R001952175	7455-0	08/01/2012	85,13
JNA8521	R001954438	7455-0	11/01/2012	85,13
JNB0952	L000276552	7455-0	31/12/2011	85,13
JNB1021	R001966883	7455-0	22/01/2012	85,13
JNB1422	P001410214	5452-1	03/01/2012	127,69
JNB2422	R001931249	7455-0	28/12/2011	85,13
JNB2861	R001984527	7455-0	10/02/2012	85,13
JNB3681	R001962085	7455-0	15/01/2012	85,13
JNB3841	R001969663	7455-0	26/01/2012	85,13
JNB3841	R001956126	7455-0	12/01/2012	85,13
JNB4652	R001931939	7455-0	28/12/2011	85,13
JNB5002	P001372396	7366-2	05/01/2012	85,13
JNB7682	R001951738	7455-0	07/01/2012	85,13
JNB8871	R001960261	7455-0	15/01/2012	85,13
JNC1992	L000280935	7455-0	29/01/2012	85,13
JNC3622	R001946377	7455-0	05/01/2012	85,13
JNC4121	R001985897	7455-0	11/02/2012	85,13
JNC5172	R001933918	7455-0	28/12/2011	85,13
JNC5782	P001407945	7366-2	26/01/2012	85,13
JNC5782	P001407946	5185-1	26/01/2012	127,69
JNC6461	R001965557	7455-0	20/01/2012	85,13
JNC8351	R001979364	7455-0	04/02/2012	85,13
JNC9482	R001930116	7455-0	25/12/2011	85,13
JNC9582	R001941638	7455-0	03/01/2012	85,13
JND0511	R001979158	7455-0	04/02/2012	85,13
JND0901	R001967449	7455-0	22/01/2012	85,13
JND1532	P001412308	5568-0	19/01/2012	127,69
JND1741	R001981573	7455-0	07/02/2012	85,13
JND2021	R001980602	7455-0	04/02/2012	85,13
JND2672	L000278056	7455-0	07/01/2012	85,13
JND3972	L000282308	7455-0	05/02/2012	85,13
JND5751	R001963641	7455-0	18/01/2012	85,13
JND6012	R001955900	7455-0	14/01/2012	85,13
JND6082	R001939100	7455-0	01/01/2012	85,13
JND6082	R001944683	7455-0	31/12/2011	85,13
JND6792	R001933550	7455-0	26/12/2011	85,13
JND7391	R001958276	7455-0	13/01/2012	85,13
JNE0081	R001955995	7455-0	11/01/2012	85,13
JNE0242	R001934651	7455-0	29/12/2011	85,13
JNE3412	P001410231	5452-1	04/01/2012	127,69
JNE3412	R001928742	7455-0	24/12/2011	85,13
JNE3852	L000283870	7455-0	13/02/2012	85,13
JNE5762	R001932426	7455-0	26/12/2011	85,13
JNE5762	R001947135	7455-0	04/01/2012	85,13
JNE6402	L000276910	7455-0	31/12/2011	85,13
JNE8362	L000277754	7455-0	04/01/2012	85,13
JNF1002	P001368142	5185-1	03/01/2012	127,69
JNF1512	R001951752	7455-0	07/01/2012	85,13
JNF1691	R001967469	7455-0	21/01/2012	85,13
JNF3071	R001977690	7455-0	02/02/2012	85,13
JNF7022	P001386882	5550-0	31/01/2012	85,13
JNF7772	L000279610	7455-0	19/01/2012	85,13
JNF7772	L000279647	7455-0	19/01/2012	85,13
JNF8452	R001930561	7455-0	25/12/2011	85,13
JNF9542	P001396006	5550-0	04/01/2012	85,13
JNF9762	R001942061	7455-0	31/12/2011	85,13
JNF9822	R001942912	7455-0	31/12/2011	85,13
JNG0022	R001949629	7455-0	07/01/2012	85,13
JNG0671	R001968790	7455-0	24/01/2012	85,13
JNG0782	R001945032	7455-0	31/12/2011	85,13
JNG0802	R001934224	7455-0	28/12/2011	85,13
JNG1770	R001988040	7455-0	15/02/2012	85,13
JNG3042	P001392253	5550-0	10/01/2012	85,13
JNG5442	R001944200	7455-0	03/01/2012	85,13
JNG6341	R001976999	7455-0	31/01/2012	85,13
JNG6341	R001976693	7455-0	31/01/2012	85,13
JNG8182	P001412701	5568-0	17/01/2012	127,69
JNH2542	P001408732	5738-0	08/01/2012	191,54
JNH6171	R001955053	7455-0	11/01/2012	85,13
JNH7272	L000279624	7455-0	21/01/2012	85,13
JNH9312	R001936404	7455-0	30/12/2011	85,13
JNI3052	R001940105	7455-0	02/01/2012	85,13
JNI7061	R001987424	7455-0	15/02/2012	85,13
JNI8011	R001969487	7455-0	25/01/2012	85,13
JNI9682	R001950218	7455-0	08/01/2012	85,13
JNJ0562	P001416506	5541-1	24/01/2012	53,21
JNJ1572	R001956934	7455-0	13/01/2012	85,13
JNJ2502	P001297224	5487-0	02/01/2012	127,69
JNJ3212	L000278864	7455-0	09/01/2012	85,13
JNJ3721	R001954737	7455-0	11/01/2012	85,13
JNJ3832	P001417225	5550-0	17/01/2012	85,13
JNJ4482	P001413106	5550-0	13/01/2012	85,13
JNJ7771	R001955998	7455-0	12/01/2012	85,13
JNJ9490	P001420791	5517-1	13/02/2012	127,69
JNJ9861	R001986894	7455-0	14/02/2012	85,13
JNK0242	R001950573	7455-0	07/01/2012	85,13
JNK0352	P001406626	5568-0	21/12/2011	127,69
JNK0812	L000277518	7455-0	02/01/2012	85,13
JNK0812	P001401481	5550-0	02/01/2012	85,13
JNK1072	P001414685	5452-1	11/01/2012	127,69
JNK1072	P001414693	5452-1	13/01/2012	127,69
JNK3892	L000277578	7455-0	01/01/2012	85,13
JNK4262	R001949962	7455-0	07/01/2012	85,13
JNK4732	P001393604	5452-1	25/01/2012	127,69
JNK4872	P001419064	5452-1	17/01/2012	127,69
JNK4872	R001926726	7455-0	24/12/2011	85,13
JNK4872	R001926740	7455-0	25/12/2011	85,13
JNK4872	R001926680	7455-0	24/12/2011	85,13
JNK4872	R001926704	7455-0	25/12/2011	85,13
JNK4872	R001945455	7455-0	05/01/2012	85,13
JNK6712	P001414159	5185-1	12/01/2012	127,69
JNK6911	R001987055	7455-0	15/02/2012	85,13
JNK7652	C011957990	5541-1	02/01/2012	53,21
JNK8251	R001979036	7455-0	04/02/2012	85,13
JNK8842	R001951427	7455-0	08/01/2012	85,13
JNK9332	R001926943	7455-0	24/12/2011	85,13
JNL0472	L000282596	7455-0	06/02/2012	85,13
JNL2221	R001974102	7455-0	29/01/2012	85,13
JNL2392	R001949424	7455-0	09/01/2012	85,13
JNL3182	P001398460	5452-5	28/01/2012	127,69
JNL3371	R001963720	7455-0	18/01/2012	85,13
JNL4512	R001953122	7463-0	09/01/2012	127,69
JNL4512	R001938684	7455-0	01/01/2012	85,13
JNL5862	R001944851	7463-0	31/12/2011	127,69
JNM0802	R001956325	7455-0	13/01/2012	85,13
JNM2702	R001939682	7455-0	01/01/2012	85,13
JNM2872	R001955028	7455-0	11/01/2012	85,13
JNM4382	P001378670	5550-0	21/12/2011	85,13
JNM4702	R001952342	7455-0	07/01/2012	85,13
JNM5321	R001962905	7455-0	18/01/2012	85,13
JNM9142	R001945639	7455-0	06/01/2012	85,13
JNN1221	R001964182	7455-0	20/01/2012	85,13
JNN2112	P001381706	5517-1	03/01/2012	127,69
JNN5612	R001948899	7455-0	07/01/2012	85,13
JNN6711	R001956998	7455-0	13/01/2012	85,13
JNN6732	R001929374	7455-0	26/12/2011	85,13
JNN7442	P001376279	5479-0	29/12/2011	85,13
JNN8892	P001410880	7366-2	16/01/2012	85,13
JNO0202	L000284156	7455-0	14/02/2012	85,13
JNO1121	R001977682	7455-0	02/02/2012	85,13
JNO1171	R001973893	7463-0	29/01/2012	127,69
JNO2571	R001964885	7455-0	20/01/2012	85,13
JNO2571	R001952111	7455-0	08/01/2012	85,13
JNO3792	R001940133	7455-0	01/01/2012	85,13
JNO3792	R001926686	7455-0	24/12/2011	85,13
JNO3792	R001926690	7455-0	24/12/2011	85,13
JNO3892	R001951637	7455-0	09/01/2012	85,13
JNO4282	R001955705	7455-0	13/01/2012	85,13
JNO5031	R001961986	7455-0	17/01/2012	85,13
JNO5092	R001930877	7455-0	25/12/2011	85,13
JNO5602	L000280145	7455-0	21/01/2012	85,13
JNO6012	R001936915	7455-0	30/12/2011	85,13
JNO6921	R001986730	7455-0	14/02/2012	85,13
JNO7022	P001383408	7366-2	20/01/2012	85,13
JNO7851	R001966405	7455-0	21/01/2012	85,13
JNO8332	P001414709	5452-1	13/01/2012	127,69
JNO8361	R001953895	7455-0	11/01/2012	85,13
JNO9082	P001410135	5452-1	02/01/2012	127,69
JNO9891	R001952351	7455-0	07/01/2012	85,13
JNP0301	R001964204	7455-0	19/01/2012	85,13
JNP1062	R001954922	7455-0	11/01/2012	85,13
JNP3072	P001417219	5819-6	17/01/2012	574,61
JNP3292	L000282862	7455-0	09/02/2012	85,13
JNP3292	P001374772	5371-0	21/01/2012	85,13
JNP5101	R001976613	7455-0	01/02/2012	85,13
JNP5622	L000279585	7455-0	15/01/2012	85,13
JNP7301	R001972681	7455-0	28/01/2012	85,13
JNP8142	R001926721	7455-0	23/12/2011	85,13
JNP8421	R001981620	7455-0	06/02/2012	85,13
JNP9091	R001985786	7455-0	12/02/2012	85,13
JNP9091	R001985654	7455-0	12/02/2012	85,13
JNP9091	R001985695	7455-0	12/02/2012	85,13
JNP9121	R001966691	7455-0	22/01/2012	85,13
JNP9221	R001975119	7455-0	01/02/2012	85,13
JNP9221	R001975072	7455-0	01/02/2012	85,13
JNP9221	R001975850	7455-0	01/02/2012	85,13
JNP9652	P001391008	5452-1	11/01/2012	127,69
JNQ1502	R001947067	7455-0	06/01/2012	85,13
JNQ2411	R001976967	7455-0	31/01/2012	85,13
JNQ3992	R001947578	7455-0	04/01/2012	85,13
JNQ4942	R001938900	7455-0	30/12/2011	85,13
JNQ5741	R001983616	7455-0	07/02/2012	85,13
JNQ5912	L000282636	7455-0	06/02/2012	85,13
JNQ7101	R001983094	7455-0	07/02/2012	85,13
JNQ7261	R001951123	7455-0	10/01/2012	85,13
JNQ7271	R001968934	7455-0	23/01/2012	85,13
JNQ7361	R001967750	7455-0	24/01/2012	85,13
JNQ8071	R001954010	7455-0	10/01/2012	85,13
JNQ8091	R001954485	7455-0	11/01/2012	85,13
JNQ9311	R001970854	7463-0	25/01/2012	127,69
JNQ9851	R001972696	7455-0	28/01/2012	85,13
JNQ9911	R001987946	7455-0	16/02/2012	85,13
JNR0282	L000279682	7455-0	15/01/2012	85,13
JNR2022	R001926225	7455-0	23/12/2011	85,13
JNR2022	R001937572	7455-0	29/12/2011	85,13
JNR3131	R001983109	7455-0	09/02/2012	85,13
JNR3482	R001935321	7455-0	29/12/2011	85,13
JNR3482	R001944986	7463-0	04/01/2012	127,69
JNR3482	L000278581	7455-0	08/01/2012	85,13
JNR3701	R001974436	7455-0	29/01/2012	85,13
JNR4872	R001934277	7455-0	28/12/2011	85,13
JNR7701	R001986910	7455-0	14/02/2012	85,13
JNR7822	R001933025	7455-0	27/12/2011	85,13
JNR8612	R001939348	7455-0	01/01/2012	85,13
JNR8952	R001925773	7463-0	24/12/2011	127,69
JNR9092	P001322960	5452-1	04/01/2012	127,69
JNS0312	R001938003	7455-0	01/01/2012	85,13
JNS0701	R001983185	7455-0	08/02/2012	85,13
JNS1182	R001929383	7455-0	26/12/2011	85,13
JNS1182	R001930002	7455-0	26/12/2011	85,13
JNS1361	R001963553	7455-0	18/01/2012	85,13
JNS1361	R001962174	7455-0	16/01/2012	85,13
JNS1361	R001954920	7455-0	11/01/2012	85,13
JNS1361	R001958093	7455-0	12/01/2012	85,13
JNS1491	R001954669	7455-0	10/01/2012	85,13
JNS2071	R001954795	7455-0	10/01/2012	85,13
JNS2792	R001948933	7455-0	08/01/2012	85,13
JNS3502	R001944621	7455-0	04/01/2012	85,13
JNS3542	R001949031	7455-0	08/01/2012	85,13
JNS4312	P001389028	5690-0	30/01/2012	127,69
JNS4682	R001958505	7455-0	14/01/2012	85,13
JNS6852	R001953669	7455-0	09/01/2012	85,13
JNS6852	R001929843	7455-0	25/12/2011	85,13
JNS8202	L000280653	7463-0	26/01/2012	127,69
JNS9651	R001988032	7455-0	15/02/2012	85,13
JNT0002	L000282424	7455-0	05/02/2012	85,13
JNT0352	R001944259	7455-0	04/01/2012	85,13
JNT1662	L000276775	7455-0	31/12/2011	85,13
JNT2422	L000283634	7455-0	12/02/2012	85,13
JNT2422	R001926630	7455-0	25/12/2011	85,13
JNT3062	R001958511	7455-0	14/01/2012	85,13
JNT3751	R001987836	7455-0	16/02/2012	85,13
JNT4582	P001370417	5452-2	17/01/2012	127,69
JNT5032	R001929015	7455-0	24/12/2011	85,13
JNT5411	R001961648	7463-0	15/01/2012	127,69
JNT7182	R001933150	7455-0	28/12/2011	85,13
JNT7372	P001370466	5550-0	23/01/2012	85,13
JNT7491	R001972932	7455-0	28/01/2012	85,13
JNT9342	L000282428	7455-0	05/02/2012	85,13
JNT9441	R001963545	7455-0	18/01/2012	85,13
JNT9552	R001957834	7455-0	12/01/2012	85,13
JNT9552	R001932751	7455-0	27/12/2011	85,13
JNT9552	R001930689	7455-0	26/12/2011	85,13
JNT9552	R001935305	7463-0	28/12/2011	127,69
JNT9552	R001937265	7463-0	30/12/2011	127,69
JNT9552	R001947725	7455-0	06/01/2012	85,13
JNU0602	P001392507	5550-0	23/01/2012	85,13
JNU0672	R001958651	7455-0	12/01/2012	85,13
JNU1152	R001958749	7455-0	12/01/2012	85,13
JNU1812	L000277363	7455-0	01/01/2012	85,13
JNU2452	R001937538	7463-0	30/12/2011	127,69

DIÁRIO OFICIAL DO MUNICÍPIO

PLACA	AIT	INFRACAO	DATA	VALOR
JNU3142	R001929614	7455-0	25/12/2011	85,13
JNU3721	R001967002	7455-0	22/01/2012	85,13
JNU3721	R001966011	7455-0	21/01/2012	85,13
JNU5022	L000283756	7455-0	12/02/2012	85,13
JNU5752	P001409645	7366-2	05/01/2012	85,13
JNU6461	R001957623	7455-0	14/01/2012	85,13
JNU6592	R001942846	7455-0	31/12/2011	85,13
JNU6762	P001409715	5452-1	31/12/2011	127,69
JNU7911	R001967370	7455-0	22/01/2012	85,13
JNV2531	R001952806	7455-0	09/01/2012	85,13
JNV3682	R001956065	7455-0	13/01/2012	85,13
JNV4421	R001962498	7455-0	17/01/2012	85,13
JNV4502	L000280650	7455-0	26/01/2012	85,13
JNV6411	R001957838	7455-0	12/01/2012	85,13
JNV7271	R001965973	7455-0	21/01/2012	85,13
JNV7412	R001945678	7455-0	06/01/2012	85,13
JNV9222	L000283604	7455-0	12/02/2012	85,13
JNW2952	P001416627	5550-0	16/01/2012	85,13
JNW2952	P001413116	5550-0	16/01/2012	85,13
JNX0082	C012098977	5568-0	23/12/2011	127,69
JNX0231	R001987559	7455-0	13/02/2012	85,13
JNX0542	L000279662	7455-0	18/01/2012	85,13
JNX1592	R001950954	7455-0	09/01/2012	85,13
JNX1592	R001952928	7455-0	08/01/2012	85,13
JNX2102	L000279646	7455-0	17/01/2012	85,13
JNX4092	L000282467	7455-0	06/02/2012	85,13
JNX4551	R001976101	7455-0	01/02/2012	85,13
JNX7381	R001950602	7455-0	07/01/2012	85,13
JNX8012	R001947233	7455-0	05/01/2012	85,13
JNX9381	R001981695	7455-0	05/02/2012	85,13
JNX9381	R001956261	7455-0	13/01/2012	85,13
JNX9381	R001961247	7455-0	16/01/2012	85,13
JNY0162	R001941393	7455-0	02/01/2012	85,13
JNY0162	L000278480	7455-0	10/01/2012	85,13
JNY0162	P001325068	6050-1	21/01/2012	191,54
JNY0162	P001325069	5185-1	21/01/2012	127,69
JNY0302	L000282395	7455-0	05/02/2012	85,13
JNY0581	R001957017	7455-0	11/01/2012	85,13
JNY0632	P001409806	5452-1	06/01/2012	127,69
JNY0732	L000279129	7455-0	14/01/2012	85,13
JNY0742	P001416138	5622-1	20/01/2012	53,21
JNY1141	R001969509	7455-0	26/01/2012	85,13
JNY1482	R001950835	7455-0	08/01/2012	85,13
JNY1822	P001409807	5550-0	06/01/2012	85,13
JNY2151	R001952135	7455-0	08/01/2012	85,13
JNY2441	R001964779	7455-0	19/01/2012	85,13
JNY3332	R001947037	7455-0	06/01/2012	85,13
JNY3652	R001953892	7455-0	11/01/2012	85,13
JNY3682	R001933006	7455-0	26/12/2011	85,13
JNY3851	R001985408	7455-0	12/02/2012	85,13
JNY3851	R001985372	7455-0	12/02/2012	85,13
JNY4102	R001940597	7455-0	03/01/2012	85,13
JNY4402	R001952612	7455-0	07/01/2012	85,13
JNY4592	P001400954	5550-0	20/12/2011	85,13
JNY4782	R001940278	7455-0	02/01/2012	85,13
JNY4782	R001958453	7455-0	13/01/2012	85,13
JNY5422	R001931277	7455-0	28/12/2011	85,13
JNY5661	R001966669	7455-0	22/01/2012	85,13
JNY5661	R001966746	7455-0	22/01/2012	85,13
JNY5771	R001966341	7455-0	21/01/2012	85,13
JNY5861	R001963672	7455-0	19/01/2012	85,13
JNY5861	R001983947	7455-0	10/02/2012	85,13
JNY6122	R001947344	7455-0	06/01/2012	85,13
JNY6592	R001956007	7455-0	12/01/2012	85,13
JNY6592	R001955828	7455-0	12/01/2012	85,13
JNY7282	R001930573	7455-0	25/12/2011	85,13
JNY7312	R001943279	7455-0	03/01/2012	85,13
JNY7312	P001412762	5550-0	19/01/2012	85,13
JNY7781	R001962529	7455-0	17/01/2012	85,13
JNY7781	R001984084	7455-0	08/02/2012	85,13
JNY8351	R001965706	7455-0	20/01/2012	85,13
JNY8441	R001956849	7463-0	13/01/2012	127,69
JNY8872	R001945504	7455-0	04/01/2012	85,13
JNY9362	R001925928	7455-0	22/12/2011	85,13
JNY9572	R001936492	7463-0	29/12/2011	127,69
JNY9572	R001935925	7455-0	29/12/2011	85,13
JNY9572	R001936694	7455-0	29/12/2011	85,13
JNZ0562	R001945600	7455-0	05/01/2012	85,13
JNZ0562	R001948783	7455-0	08/01/2012	85,13
JNZ0562	R001949111	7455-0	07/01/2012	85,13
JNZ0562	L000283277	7455-0	11/02/2012	85,13
JNZ2572	R001933231	7455-0	28/12/2011	85,13
JNZ3522	R001933131	7455-0	28/12/2011	85,13
JNZ4642	R001934583	7455-0	29/12/2011	85,13
JNZ4712	R001940966	7455-0	31/12/2011	85,13
JNZ5572	F000886931	6050-3	02/06/2011	191,54
JNZ7312	L000281985	7455-0	03/02/2012	85,13
JNZ7381	R001972455	7455-0	28/01/2012	85,13
JOB5502	R001931332	7455-0	27/12/2011	85,13
JOB6651	R001972883	7463-0	29/01/2012	127,69
JOC2131	R001952678	7455-0	08/01/2012	85,13
JOE0962	R001956155	7455-0	13/01/2012	85,13
JOE3972	R001936901	7455-0	30/12/2011	85,13
JOE3972	R001948737	7455-0	07/01/2012	85,13
JOE3972	R001927227	7455-0	24/12/2011	85,13
JOF0911	R001965984	7455-0	21/01/2012	85,13
JOF1801	R001965645	7455-0	19/01/2012	85,13
JOF1961	R001968091	7455-0	23/01/2012	85,13
JOF1961	R001951732	7455-0	07/01/2012	85,13
JOF1961	R001950397	7455-0	07/01/2012	85,13
JOF7442	L000284138	7455-0	14/02/2012	85,13
JOF7682	R001933083	7455-0	28/12/2011	85,13
JOF9491	R001965711	7455-0	19/01/2012	85,13
JOF9491	R001959412	7455-0	14/01/2012	85,13
JOG2991	R001984400	7455-0	10/02/2012	85,13
JOG3171	R001984512	7455-0	11/02/2012	85,13
JOG3171	R001971291	7455-0	28/01/2012	85,13
JOG3171	R001977684	7455-0	02/02/2012	85,13
JOG3171	R001969560	7455-0	26/01/2012	85,13
JOG3222	L000278425	7455-0	08/01/2012	85,13
JOG3242	R001933026	7455-0	27/12/2011	85,13
JOG3321	R001972470	7455-0	28/01/2012	85,13
JOG3642	P001390039	5550-0	03/01/2012	85,13
JOG3722	L000283195	7455-0	11/02/2012	85,13
JOG3811	R001974227	7455-0	29/01/2012	85,13
JOG3882	R001950633	7455-0	07/01/2012	85,13
JOG3952	P001405723	5550-0	13/01/2012	85,13
JOG4121	R001983123	7455-0	09/02/2012	85,13
JOG4121	R001970482	7455-0	26/01/2012	85,13
JOG4312	R001952944	7455-0	08/01/2012	85,13
JOG4382	L000279656	7455-0	19/01/2012	85,13
JOG4561	R001977491	7455-0	02/02/2012	85,13
JOG4791	R001974763	7455-0	29/01/2012	85,13
JOG4952	R001927768	7455-0	25/12/2011	85,13
JOG5382	R001928981	7455-0	24/12/2011	85,13
JOG5382	R001930137	7455-0	25/12/2011	85,13
JOG5472	R001940344	7455-0	02/01/2012	85,13
JOG6071	R001969832	7455-0	26/01/2012	85,13
JOG6082	R001946535	7455-0	04/01/2012	85,13
JOG6152	R001946391	7455-0	05/01/2012	85,13
JOG6181	R001963488	7455-0	18/01/2012	85,13
JOG6412	P001371489	7366-2	04/01/2012	85,13
JOG6581	R001969060	7455-0	24/01/2012	85,13
JOG6582	P001390663	5541-1	17/01/2012	53,21
JOG6611	R001954135	7455-0	10/01/2012	85,13
JOG6711	R001977571	7455-0	03/02/2012	85,13
JOG6711	R001977554	7455-0	03/02/2012	85,13
JOG6821	R001950123	7455-0	08/01/2012	85,13
JOG6822	R001938035	7455-0	01/01/2012	85,13
JOG6901	R001967794	7455-0	23/01/2012	85,13
JOG7042	R001958489	7455-0	13/01/2012	85,13
JOG7131	R001977372	7455-0	31/01/2012	85,13
JOG7271	R001986678	7455-0	12/02/2012	85,13
JOG7372	R001946824	7455-0	06/01/2012	85,13
JOG7552	R001938676	7455-0	30/12/2011	85,13
JOG7751	R001975102	7455-0	01/02/2012	85,13
JOG7950	R001988108	7455-0	16/02/2012	85,13
JOG7951	R001976159	7455-0	01/02/2012	85,13
JOG8092	P001407970	5568-0	02/01/2012	127,69
JOG8111	R001957092	7455-0	12/01/2012	85,13
JOG8152	P001407996	5568-0	05/01/2012	127,69
JOG8272	P001385140	6050-1	04/01/2012	191,54
JOG8541	R001951977	7463-0	08/01/2012	127,69
JOG8622	P001407160	5452-1	26/01/2012	127,69
JOG8651	R001974061	7455-0	29/01/2012	85,13
JOG8962	R001935014	7455-0	27/12/2011	85,13
JOG8991	R001964565	7455-0	19/01/2012	85,13
JOG9012	R001958024	7455-0	12/01/2012	85,13
JOG9032	R001937169	7455-0	30/12/2011	85,13
JOG9122	R001946887	7455-0	06/01/2012	85,13
JOG9131	R001967998	7455-0	23/01/2012	85,13
JOG9262	R001950809	7455-0	08/01/2012	85,13
JOG9262	R001937021	7455-0	30/12/2011	85,13
JOG9262	R001934470	7455-0	28/12/2011	85,13
JOG9382	R001940702	7455-0	31/12/2011	85,13
JOG9411	R001976296	7455-0	01/02/2012	85,13
JOG9431	R001967772	7455-0	22/01/2012	85,13
JOG9771	R001968643	7455-0	22/01/2012	85,13
JOH1232	R001932955	7455-0	26/12/2011	85,13
JOH2502	R001952913	7455-0	08/01/2012	85,13
JOH2601	R001956609	7455-0	14/01/2012	85,13
JOJ5422	R001936320	7455-0	29/12/2011	85,13
JOJ6851	R001986915	7455-0	14/02/2012	85,13
JOJ7831	R001973791	7455-0	29/01/2012	85,13
JOJ7831	R001975267	7455-0	30/01/2012	85,13
JOJ7831	R001955652	7455-0	12/01/2012	85,13
JOJ8361	R001954432	7463-0	11/01/2012	127,69
JOJ8361	R001987108	7455-0	14/02/2012	85,13
JOJ8361	R001951627	7455-0	08/01/2012	85,13
JOK0071	R001960389	7455-0	15/01/2012	85,13
JOK0181	R001975417	7455-0	01/02/2012	85,13
JOK0711	R001985807	7455-0	12/02/2012	85,13
JOK0731	R001951375	7455-0	08/01/2012	85,13
JOK0912	R001949076	7455-0	09/01/2012	85,13
JOK2102	L000283490	7455-0	12/02/2012	85,13
JOK3472	P001410255	5452-1	06/01/2012	127,69
JOK3492	R001947302	7455-0	06/01/2012	85,13
JOK3921	R001953899	7455-0	11/01/2012	85,13
JOK7972	R001952948	7455-0	08/01/2012	85,13
JOK9541	R001958149	7455-0	13/01/2012	85,13
JOK9541	R001968735	7455-0	23/01/2012	85,13
JOK9721	R001953975	7455-0	09/01/2012	85,13
JOK9782	P001418627	5452-1	20/01/2012	127,69
JOL5271	R001983241	7455-0	10/02/2012	85,13
JOL9580	R001988192	7455-0	15/02/2012	85,13
JOM0202	R001934560	7463-0	29/12/2011	127,69
JOM1401	R001985082	7455-0	11/02/2012	85,13
JOM7592	L000279688	7455-0	15/01/2012	85,13
JOM9192	P001391985	5550-0	03/02/2012	85,13
JOM9292	C010132397	5452-7	27/12/2011	127,69
JON3352	L000281147	7455-0	29/01/2012	85,13
JON6051	R001977786	7455-0	03/02/2012	85,13
JOO5062	R001952914	7455-0	08/01/2012	85,13
JOO5291	R001979581	7455-0	03/02/2012	85,13
JOO8141	R001980286	7455-0	04/02/2012	85,13
JOO8170	R001987967	7455-0	15/02/2012	85,13
JOP0571	R001982452	7455-0	06/02/2012	85,13
JOP4121	R001964163	7455-0	20/01/2012	85,13
JOP4132	L000276312	7455-0	28/12/2011	85,13
JOP4132	R001927421	7455-0	23/12/2011	85,13
JOP7951	R001949899	7455-0	07/01/2012	85,13
JOP8182	R001952225	7455-0	09/01/2012	85,13
JOP8182	R001954835	7455-0	10/01/2012	85,13
JOP8182	R001957908	7455-0	13/01/2012	85,13
JOQ4202	R001948810	7455-0	07/01/2012	85,13
JOQ6882	R001939774	7455-0	02/01/2012	85,13
JOQ6882	R001939742	7455-0	02/01/2012	85,13
JOQ9251	R001981860	7455-0	06/02/2012	85,13
JOQ9462	P001399762	5541-4	16/01/2012	53,21
JOQ9931	R001966810	7455-0	21/01/2012	85,13
JOR9100	P001411971	7366-2	31/01/2012	85,13
JOR9481	R001964606	7455-0	19/01/2012	85,13
JOS9962	L000278152	7455-0	06/01/2012	85,13
JOT2822	R001937323	7455-0	29/12/2011	85,13
JOT2822	R001935600	7455-0	29/12/2011	85,13
JOT2932	R001941256	7455-0	01/01/2012	85,13
JOT2932	R001950840	7463-0	08/01/2012	127,69
JOT3042	R001941891	7455-0	01/01/2012	85,13
JOT4122	R001952082	7463-0	07/01/2012	127,69
JOT4122	L000282197	7455-0	02/02/2012	85,13
JOT4451	R001956715	7455-0	12/01/2012	85,13
JOT4692	R001935900	7455-0	27/12/2011	85,13
JOT6741	R001953712	7455-0	11/01/2012	85,13
JOT6752	P001407598	5541-4	06/01/2012	53,21
JOT8992	R001948208	7455-0	05/01/2012	85,13
JOT9191	R001978033	7455-0	02/02/2012	85,13
JOT9782	R001954803	7455-0	10/01/2012	85,13
JOT9812	R001944860	7463-0	31/12/2011	127,69
JOT9812	R001932879	7455-0	26/12/2011	85,13
JOT9941	R001984250	7455-0	11/02/2012	85,13
JOU0832	P001399727	5550-0	05/01/2012	85,13
JoU0872	L000283204	7455-0	08/02/2012	85,13
JOU2222	R001927853	7455-0	25/12/2011	85,13
JOU2332	P001236497	7366-2	12/01/2012	85,13
JOU2411	R001952918	7455-0	08/01/2012	85,13
JOU2711	R001977293	7455-0	01/02/2012	85,13
JOU8191	R001979869	7455-0	04/02/2012	85,13
JOU8191	R001970532	7455-0	27/01/2012	85,13
JOU8272	R001935895	7455-0	27/12/2011	85,13
JOU8732	R001931580	7455-0	26/12/2011	85,13
JOU8892	R001929945	7455-0	25/12/2011	85,13
JOU9202	P001336831	5550-0	30/12/2011	85,13
JOU9202	R001956767	7455-0	12/01/2012	85,13
JOV7191	R001973435	7455-0	28/01/2012	85,13
JOV8271	R001966915	7455-0	21/01/2012	85,13
JOV8271	R001961046	7455-0	16/01/2012	85,13
JOV9061	R001982622	7455-0	06/02/2012	85,13
JOV9852	R001943519	7455-0	31/12/2011	85,13
JOV9952	P001390672	5550-0	19/01/2012	85,13
JOW1051	R001967800	7455-0	22/01/2012	85,13
JOW2821	R001984949	7455-0	10/02/2012	85,13
JOW4881	R001963583	7455-0	18/01/2012	85,13
JOW7472	L000280257	7455-0	23/01/2012	85,13
JOW7472	L000276440	7455-0	30/12/2011	85,13
JOW7512	R001945030	7455-0	31/12/2011	85,13
JOX4092	P001412192	5568-0	10/01/2012	127,69
JOX4921	R001986485	7455-0	12/02/2012	85,13
JOX5052	R001954035	7455-0	10/01/2012	85,13
JOX5052	R001944073	7455-0	04/01/2012	85,13
JOX5462	R001934804	7455-0	27/12/2011	85,13
JOX5901	R001981116	7455-0	05/02/2012	85,13
JOX6971	R001984288	7463-0	11/02/2012	127,69
JOX6971	R001973092	7463-0	28/01/2012	127,69
JOX6971	R001978108	7455-0	02/02/2012	85,13
JOX6971	R001969548	7455-0	26/01/2012	85,13
JOX7061	R001984923	7455-0	11/02/2012	85,13
JOX7242	R001946311	7455-0	06/01/2012	85,13
JOX7591	R001978355	7455-0	03/02/2012	85,13
JOX7772	R001931778	7455-0	27/12/2011	85,13

PLACA	AIT	INFRACAO	DATA	VALOR
JOX7772	C011957858	5541-1	04/01/2012	53,21
JOX8842	R001957801	7455-0	14/01/2012	85,13
JOX8851	R001972971	7455-0	28/01/2012	85,13
JOY0882	R001949150	7455-0	08/01/2012	85,13
JOY1072	P001330418	5185-1	10/01/2012	127,69
JOY2881	R001980683	7463-0	05/02/2012	127,69
JOY3382	P001385198	5550-0	11/01/2012	85,13
JOY8702	L000282539	7455-0	07/02/2012	85,13
JOY8702	P001418996	5541-3	30/01/2012	53,21
JOZ1021	P001420800	5452-1	13/02/2012	127,69
JOZ1282	P001411915	5720-0	28/01/2012	127,69
JOZ2672	C011222080	5479-0	23/12/2011	85,13
JOZ3191	R001985769	7455-0	12/02/2012	85,13
JOZ3281	R001963532	7455-0	18/01/2012	85,13
JOZ3281	R001961135	7455-0	17/01/2012	85,13
JOZ3301	R001973430	7455-0	28/01/2012	85,13
JOZ3602	R001939620	7455-0	01/01/2012	85,13
JOZ4232	R001939943	7455-0	03/01/2012	85,13
JOZ4312	R001935646	7463-0	27/12/2011	127,69
JOZ5342	R001958610	7455-0	11/01/2012	85,13
JOZ5812	L000283640	7455-0	12/02/2012	85,13
JOZ6072	R001953309	7455-0	11/01/2012	85,13
JOZ6102	L000279660	7455-0	21/01/2012	85,13
JOZ6102	L000279597	7455-0	18/01/2012	85,13
JOZ6372	R001939585	7455-0	01/01/2012	85,13
JOZ6372	R001947710	7455-0	05/01/2012	85,13
JOZ6671	R001962576	7455-0	17/01/2012	85,13
JOZ8601	R001972357	7455-0	28/01/2012	85,13
JOZ9801	R001960486	7455-0	15/01/2012	85,13
JPA1462	L000283126	7455-0	09/02/2012	85,13
JPA1782	L000280945	7455-0	29/01/2012	85,13
JPA2452	R001952181	7455-0	09/01/2012	85,13
JPA2771	R001970803	7455-0	26/01/2012	85,13
JPA2771	R001957256	7455-0	12/01/2012	85,13
JPA3351	R001964887	7455-0	20/01/2012	85,13
JPA4102	P001374592	5550-0	01/01/2012	85,13
JPA4191	R001987683	7455-0	14/02/2012	85,13
JPA5232	R001942764	7455-0	03/01/2012	85,13
JPA5462	R001930467	7455-0	26/12/2011	85,13
JPA8002	R001929447	7455-0	25/12/2011	85,13
JPA8242	R001937163	7455-0	30/12/2011	85,13
JPA8501	R001968408	7455-0	24/01/2012	85,13
JPA9021	R001968085	7455-0	23/01/2012	85,13
JPA9701	R001973399	7455-0	28/01/2012	85,13
JPA9932	L000280231	7455-0	21/01/2012	85,13
JPB0412	R001952217	7455-0	09/01/2012	85,13
JPB0692	R001943012	7455-0	31/12/2011	85,13
JPB0692	R001955911	7455-0	14/01/2012	85,13
JPB1402	R001947829	7455-0	04/01/2012	85,13
JPB1421	R001950444	7455-0	07/01/2012	85,13
JPB2362	P001414393	5185-1	24/01/2012	127,69
JPB2461	R001963158	7455-0	18/01/2012	85,13
JPB2592	L000284020	7455-0	14/02/2012	85,13
JPB3572	R001949199	7455-0	08/01/2012	85,13
JPB3852	P001410324	5479-0	05/01/2012	85,13
JPB3992	R001953870	7455-0	10/01/2012	85,13
JPB4172	P001336279	6041-2	18/01/2012	127,69
JPB6231	R001971750	7455-0	27/01/2012	85,13
JPB6442	R001951393	7455-0	08/01/2012	85,13
JPB6582	R001952889	7455-0	07/01/2012	85,13
JPB7032	P001386889	5550-0	01/02/2012	85,13
JPB7301	R001956555	7455-0	14/01/2012	85,13
JPB7301	R001974703	7455-0	30/01/2012	85,13
JPB8261	R001980750	7455-0	05/02/2012	85,13
JPB8492	R001952990	7455-0	09/01/2012	85,13
JPB8492	R001926365	7455-0	23/12/2011	85,13
JPB8652	R001941683	7455-0	02/01/2012	85,13
JPB8652	R001932186	7455-0	26/12/2011	85,13
JPB9321	R001957984	7455-0	14/01/2012	85,13
JPB9472	P001389004	5690-0	04/01/2012	127,69
JPB9702	L000283209	7455-0	09/02/2012	85,13
JPB9941	R001962176	7455-0	16/01/2012	85,13
JPB9941	R001962011	7455-0	17/01/2012	85,13
JPB9941	R001987538	7455-0	13/02/2012	85,13
JPC0311	R001980025	7455-0	04/02/2012	85,13
JPC0311	R001968764	7463-0	23/01/2012	127,69
JPC0712	L000283013	7455-0	09/02/2012	85,13
JPC1022	R001952917	7455-0	08/01/2012	85,13
JPC1131	R001973298	7455-0	28/01/2012	85,13
JPC2852	L000280968	7455-0	27/01/2012	85,13
JPC3851	R001984513	7455-0	11/02/2012	85,13
JPC4082	P001336038	5452-1	20/01/2012	127,69
JPC5031	R001985838	7455-0	13/02/2012	85,13
JPC5222	R001941647	7455-0	01/01/2012	85,13
JPC5361	R001952876	7455-0	07/01/2012	85,13
JPC5561	R001950726	7455-0	08/01/2012	85,13
JPC5621	R001970521	7455-0	26/01/2012	85,13
JPC6321	R001953987	7455-0	09/01/2012	85,13
JPC6662	R001925785	7455-0	24/12/2011	85,13
JPC6741	R001968760	7455-0	23/01/2012	85,13
JPC6741	R001963305	7455-0	18/01/2012	85,13
JPC6741	R001983704	7455-0	08/02/2012	85,13
JPC6871	R001965834	7455-0	21/01/2012	85,13
JPC6992	P001391968	5509-0	28/01/2012	85,13
JPC7212	R001947056	7455-0	06/01/2012	85,13
JPC7352	R001947844	7455-0	04/01/2012	85,13
JPC7742	P001413138	7366-2	16/01/2012	85,13
JPC7752	P001418623	5452-1	20/01/2012	127,69
JPC7851	R001959896	7455-0	15/01/2012	85,13
JPC8151	R001960161	7455-0	15/01/2012	85,13
JPC8312	R001928634	7455-0	24/12/2011	85,13
JPC8762	P001410615	5568-0	04/01/2012	127,69
JPC8772	P001411881	5452-1	18/01/2012	127,69
JPC8802	P001371091	5550-0	15/01/2012	85,13
JPC9050	R001988123	7455-0	16/02/2012	85,13
JPC9252	P001413207	7366-2	01/02/2012	85,13
JPC9312	P001411952	5452-1	26/01/2012	127,69
JPC9511	R001976707	7455-0	31/01/2012	85,13
JPC9692	L000281050	7455-0	30/01/2012	85,13
JPD1142	L000281992	7455-0	04/02/2012	85,13
JPD1142	P001409409	5568-0	05/01/2012	127,69
JPD1251	R001972724	7455-0	28/01/2012	85,13
JPD2512	R001938034	7463-0	30/12/2011	127,69
JPD2832	R001954215	7455-0	11/01/2012	85,13
JPD2992	R001932428	7455-0	27/12/2011	85,13
JPD3122	P001409804	5452-1	06/01/2012	127,69
JPD3372	R001948247	7455-0	06/01/2012	85,13
JPD3372	R001944995	7455-0	04/01/2012	85,13
JPD3372	R001952835	7455-0	07/01/2012	85,13
JPD3752	R001933358	7455-0	26/12/2011	85,13
JPD4512	P001408616	5185-1	07/01/2012	127,69
JPD4591	R001965945	7455-0	21/01/2012	85,13
JPD5022	R001933178	7455-0	25/12/2011	85,13
JPD6461	R001968303	7455-0	23/01/2012	85,13
JPD6561	R001958614	7455-0	12/01/2012	85,13
JPD7052	R001928478	7455-0	24/12/2011	85,13
JPD7531	R001960963	7463-0	17/01/2012	127,69
JPD8632	R001939572	7455-0	30/12/2011	85,13
JPD9002	R001946805	7455-0	05/01/2012	85,13
JPD9421	R001981638	7455-0	05/02/2012	85,13
JPD9482	C011271557	5479-0	28/12/2011	85,13
JPD9642	L000283913	7455-0	16/02/2012	85,13
JPD9732	R001950254	7455-0	07/01/2012	85,13
JPE0322	R001932848	7455-0	25/12/2011	85,13
JPE0881	R001949852	7455-0	09/01/2012	85,13
JPE3372	L000283631	7455-0	12/02/2012	85,13
JPE3372	P001390678	6564-0	24/01/2012	191,54
JPE3372	P001421766	6564-0	24/01/2012	191,54
JPE3641	R001952035	7463-0	07/01/2012	127,69
JPE3902	R001950952	7463-0	09/01/2012	127,69
JPE4721	R001951357	7455-0	08/01/2012	85,13
JPE4721	R001957366	7455-0	12/01/2012	85,13
JPE5071	R001979048	7455-0	04/02/2012	85,13
JPE5182	R001927772	7455-0	25/12/2011	85,13
JPE5492	R001932509	7455-0	26/12/2011	85,13
JPE5621	R001980646	7455-0	04/02/2012	85,13
JPE5982	R001958001	7455-0	13/01/2012	85,13
JPE5982	R001936384	7455-0	30/12/2011	85,13
JPE6492	R001944161	7455-0	03/01/2012	85,13
JPE6942	R001933019	7463-0	26/12/2011	127,69
JPE7262	R001943473	7455-0	03/01/2012	85,13
JPE7552	L000281820	7463-0	05/02/2012	127,69
JPE8562	P001376018	5550-0	02/01/2012	85,13
JPE8882	R001948274	7455-0	05/01/2012	85,13
JPE9161	R001962095	7455-0	15/01/2012	85,13
JPE9402	R001928187	7455-0	25/12/2011	85,13
JPF0271	R001950073	7455-0	07/01/2012	85,13
JPF0271	R001954567	7455-0	11/01/2012	85,13
JPF0312	R001932850	7455-0	25/12/2011	85,13
JPF0432	P001374643	5738-0	15/01/2012	191,54
JPF0432	L000276462	7455-0	31/12/2011	85,13
JPF0921	R001980634	7455-0	05/02/2012	85,13
JPF1311	R001965704	7455-0	20/01/2012	85,13
JPF2242	P001408170	5452-1	03/01/2012	127,69
JPF2512	R001938072	7455-0	01/01/2012	85,13
JPF2871	R001978657	7455-0	03/02/2012	85,13
JPF3232	L000283317	7455-0	11/02/2012	85,13
JPF3392	P001361314	5452-1	05/01/2012	127,69
JPF4192	P001418082	7366-2	16/01/2012	85,13
JPF4212	L000279279	7455-0	16/01/2012	85,13
JPF4932	C011957231	5738-0	11/01/2012	191,54
JPF4932	R001955553	7455-0	13/01/2012	85,13
JPF5012	R001949813	7455-0	07/01/2012	85,13
JPF5422	L000276766	7455-0	31/12/2011	85,13
JPF6272	R001944840	7463-0	31/12/2011	127,69
JPF6912	R001943548	7455-0	03/01/2012	85,13
JPF7552	R001926829	7455-0	25/12/2011	85,13
JPF7552	R001926666	7455-0	25/12/2011	85,13
JPF8061	R001968385	7455-0	23/01/2012	85,13
JPF8292	R001934131	7455-0	27/12/2011	85,13
JPF8721	R001963088	7455-0	18/01/2012	85,13
JPF8721	R001961387	7455-0	17/01/2012	85,13
JPF9092	P001421121	5541-1	27/01/2012	53,21
JPF9431	R001953163	7455-0	11/01/2012	85,13
JPG0851	R001981216	7455-0	05/02/2012	85,13
JPG1132	R001927588	7455-0	24/12/2011	85,13
JPG1592	R001951616	7455-0	08/01/2012	85,13
JPG1911	R001961431	7463-0	16/01/2012	127,69
JPG2002	P001392517	5550-0	25/01/2012	85,13
JPG2171	R001982250	7455-0	06/02/2012	85,13
JPG2552	R001939743	7455-0	02/01/2012	85,13
JPG3340	R001988241	7455-0	16/02/2012	85,13
JPG3822	R001937720	7455-0	29/12/2011	85,13
JPG3881	R001954334	7455-0	09/01/2012	85,13
JPG4002	L000280597	7455-0	25/01/2012	85,13
JPG4012	L000276569	7455-0	31/12/2011	85,13
JPG4102	R001956881	7455-0	13/01/2012	85,13
JPG4151	R001979404	7455-0	03/02/2012	85,13
JPG4591	R001986811	7455-0	13/02/2012	85,13
JPG4672	P001421640	7366-2	12/02/2012	85,13
JPG5052	L000281356	7455-0	30/01/2012	85,13
JPG5332	L000283291	7455-0	11/02/2012	85,13
JPG5481	R001967707	7455-0	23/01/2012	85,13
JPG5902	R001936536	7455-0	30/12/2011	85,13
JPG6352	C011961862	5541-1	04/01/2012	53,21
JPG6532	P001409650	5550-0	05/01/2012	85,13
JPG6751	R001978424	7471-0	02/02/2012	574,61
JPG6801	R001951531	7455-0	08/01/2012	85,13
JPG7352	P001412237	5568-0	11/01/2012	127,69
JPG7582	R001928930	7455-0	25/12/2011	85,13
JPG7582	R001930878	7455-0	25/12/2011	85,13
JPG8222	R001934186	7455-0	29/12/2011	85,13
JPG8222	R001945509	7455-0	05/01/2012	85,13
JPG8322	P001409714	5452-1	31/12/2011	127,69
JPG8532	R001944912	7455-0	04/01/2012	85,13
JPG8612	R001940256	7455-0	31/12/2011	85,13
JPG8632	R001957027	7455-0	11/01/2012	85,13
JPG8701	R001954900	7455-0	11/01/2012	85,13
JPG9402	P001419038	5452-1	24/01/2012	127,69
JPG9402	P001419039	5550-0	24/01/2012	85,13
JPG9672	R001929637	7455-0	25/12/2011	85,13
JPH0742	R001936967	7455-0	30/12/2011	85,13
JPH0742	R001958722	7455-0	12/01/2012	85,13
JPH0802	R001944115	7455-0	04/01/2012	85,13
JPH0802	R001946946	7455-0	06/01/2012	85,13
JPH0841	R001950198	7455-0	07/01/2012	85,13
JPH0881	R001957338	7463-0	12/01/2012	127,69
JPH0922	R001948949	7455-0	08/01/2012	85,13
JPH0961	R001987614	7455-0	14/02/2012	85,13
JPH1152	P001416843	5738-0	22/01/2012	191,54
JPH1542	L000282170	7455-0	04/02/2012	85,13
JPH1542	R001944770	7455-0	31/12/2011	85,13
JPH1542	R001934894	7455-0	27/12/2011	85,13
JPH1572	P001393648	6050-1	19/01/2012	191,54
JPH1592	P001414340	5550-0	26/01/2012	85,13
JPH1622	L000279945	7455-0	22/01/2012	85,13
JPH1962	P001421931	5185-1	31/01/2012	127,69
JPH2092	R001925720	7455-0	23/12/2011	85,13
JPH2092	R001952551	7455-0	09/01/2012	85,13
JPH2851	R001965893	7455-0	21/01/2012	85,13
JPH3112	R001937537	7455-0	30/12/2011	85,13
JPH3401	R001974975	7455-0	30/01/2012	85,13
JPH3421	R001985126	7455-0	11/02/2012	85,13
JPH3991	R001972897	7455-0	28/01/2012	85,13
JPH4211	R001958483	7455-0	13/01/2012	85,13
JPH4431	R001976638	7455-0	30/01/2012	85,13
JPH6982	R001947671	7455-0	05/01/2012	85,13
JPH7342	R001936632	7455-0	29/12/2011	85,13
JPH7432	L000281102	7455-0	01/02/2012	85,13
JPH7542	P001409880	5185-1	16/01/2012	127,69
JPH7942	L000282693	7455-0	06/02/2012	85,13
JPH8532	P001416637	5843-4	16/01/2012	127,69
JPH8652	R001925905	7455-0	22/12/2011	85,13
JPH8682	R001929888	7455-0	25/12/2011	85,13
JPH8701	R001975701	7455-0	30/01/2012	85,13
JPH8711	R001954896	7455-0	10/01/2012	85,13
JPH9611	R001955893	7455-0	13/01/2012	85,13
JPH9672	R001949161	7455-0	09/01/2012	85,13
JPH9771	R001981971	7455-0	06/02/2012	85,13
JPI0742	L000281629	7455-0	04/02/2012	85,13
JPI1532	P001374738	7030-1	27/01/2012	191,54
JPI1632	C012100451	7056-1	21/01/2012	191,54
JPI2911	R001956141	7455-0	12/01/2012	85,13
JPI2911	R001956064	7455-0	12/01/2012	85,13
JPI5511	R001963089	7463-0	18/01/2012	127,69
JPI5881	R001983110	7455-0	09/02/2012	85,13
JPI5881	R001984440	7455-0	10/02/2012	85,13
JPI6212	R001942763	7455-0	03/01/2012	85,13
JPI7072	R001942149	7455-0	01/01/2012	85,13
JPI7472	R001937681	7455-0	29/12/2011	85,13
JPI7931	R001950056	7455-0	07/01/2012	85,13
JPI7931	R001969239	7455-0	25/01/2012	85,13
JPJ0151	R001986253	7463-0	12/02/2012	127,69
JPJ0461	R001963668	7471-0	19/01/2012	574,61
JPJ0492	P001374924	7366-2	31/12/2011	85,13
JPJ1502	P001417625	5550-0	23/01/2012	85,13
JPJ1502	R001944155	7455-0	03/01/2012	85,13
JPJ2181	R001972256	7455-0	28/01/2012	85,13
JPJ2242	P001411596	5185-1	12/01/2012	127,69

PLACA	AIT	INFRACAO	DATA	VALOR
JPJ2262	R001929362	7455-0	25/12/2011	85,13
JPJ3392	R001938782	7455-0	24/12/2011	85,13
JPJ3512	P001378148	5452-1	14/01/2012	127,69
JPJ4222	R001935280	7463-0	27/12/2011	127,69
JPJ4502	L000280272	7455-0	22/01/2012	85,13
JPJ4522	R001955105	7455-0	11/01/2012	85,13
JPJ4762	P001409402	5541-3	02/01/2012	53,21
JPJ4842	R001925699	7463-0	22/12/2011	127,69
JPJ5152	L000277560	7455-0	03/01/2012	85,13
JPJ5152	L000278306	7455-0	05/01/2012	85,13
JPJ5211	R001976012	7455-0	01/02/2012	85,13
JPJ6092	C011334334	5541-1	11/01/2012	53,21
JPJ6392	R001947755	7455-0	06/01/2012	85,13
JPJ6562	R001941581	7455-0	02/01/2012	85,13
JPJ6742	R001928663	7455-0	25/12/2011	85,13
JPJ6942	L000278102	7455-0	06/01/2012	85,13
JPJ7701	R001956681	7455-0	14/01/2012	85,13
JPJ7712	R001935529	7455-0	28/12/2011	85,13
JPJ7751	R001954802	7455-0	10/01/2012	85,13
JPJ7782	R001939683	7455-0	01/01/2012	85,13
JPJ7791	R001950640	7463-0	07/01/2012	127,69
JPJ7791	R001976080	7455-0	31/01/2012	85,13
JPJ7872	P001378333	6050-1	29/12/2011	191,54
JPJ7892	R001948229	7455-0	05/01/2012	85,13
JPJ7892	R001954828	7455-0	10/01/2012	85,13
JPJ7982	R001932747	7455-0	27/12/2011	85,13
JPJ8282	P001407492	5550-0	29/12/2011	85,13
JPJ8442	P001392000	5568-0	14/02/2012	127,69
JPJ8751	R001964950	7455-0	20/01/2012	85,13
JPJ9032	R001925767	7455-0	24/12/2011	85,13
JPJ9502	R001938344	7455-0	21/12/2011	85,13
JPJ9802	R001943086	7455-0	04/01/2012	85,13
JPJ9872	P001406136	5550-0	23/01/2012	85,13
JPJ9892	P001409446	5550-0	27/12/2011	85,13
JPJ9892	P001422259	5452-1	31/01/2012	127,69
JPJ9892	R001933180	7455-0	25/12/2011	85,13
JPJ9922	R001952579	7455-0	09/01/2012	85,13
JPK0191	R001977564	7455-0	02/02/2012	85,13
JPK0201	R001961841	7455-0	15/01/2012	85,13
JPK0452	P001409680	5452-2	18/01/2012	127,69
JPK0481	R001985817	7455-0	12/02/2012	85,13
JPK0532	R001942897	7455-0	04/01/2012	85,13
JPK0532	R001940338	7455-0	02/01/2012	85,13
JPK0532	R001940393	7455-0	31/12/2011	85,13
JPK0562	R001944583	7455-0	03/01/2012	85,13
JPK0641	R001977848	7455-0	02/02/2012	85,13
JPK0791	R001950202	7455-0	07/01/2012	85,13
JPK1462	L000283289	7455-0	12/02/2012	85,13
JPK1912	R001957865	7455-0	12/01/2012	85,13
JPK2681	R001969100	7455-0	22/01/2012	85,13
JPK2822	P001382997	5185-1	04/01/2012	127,69
JPK2952	L000279051	7455-0	13/01/2012	85,13
JPK3221	R001986184	7455-0	13/02/2012	85,13
JPK3572	R001951704	7455-0	10/01/2012	85,13
JPK4371	R001957402	7455-0	12/01/2012	85,13
JPK4541	R001986216	7455-0	12/02/2012	85,13
JPK4941	R001968992	7455-0	23/01/2012	85,13
JPK5442	R001944356	7455-0	03/01/2012	85,13
JPK5731	R001952561	7455-0	09/01/2012	85,13
JPK5731	R001978491	7455-0	03/02/2012	85,13
JPK5882	L000281976	7455-0	04/02/2012	85,13
JPK6002	R001944874	7455-0	31/12/2011	85,13
JPK6002	R001947957	7455-0	06/01/2012	85,13
JPK6542	L000281151	7455-0	29/01/2012	85,13
JPK6702	P001416925	5568-0	24/01/2012	127,69
JPK7211	R001988090	7455-0	16/02/2012	85,13
JPK7332	R001950775	7455-0	08/01/2012	85,13
JPK7822	R001939881	7455-0	02/01/2012	85,13
JPK8111	R001983799	7455-0	08/02/2012	85,13
JPK9082	L000277372	7455-0	02/01/2012	85,13
JPK9082	L000277280	7455-0	01/01/2012	85,13
JPK9232	R001944293	7455-0	04/01/2012	85,13
JPK9301	R001953444	7455-0	11/01/2012	85,13
JPK9332	P001394490	5479-0	29/12/2011	85,13
JPK9362	R001931105	7455-0	25/12/2011	85,13
JPK9792	R001947640	7455-0	04/01/2012	85,13
JPK9911	R001985135	7455-0	11/02/2012	85,13
JPK9911	R001972543	7455-0	27/01/2012	85,13
JPK9922	L000283709	7455-0	12/02/2012	85,13
JPK9922	L000281772	7455-0	04/02/2012	85,13
JPL0461	R001951720	7455-0	07/01/2012	85,13
JPL0741	R001981747	7463-0	07/02/2012	127,69
JPL0741	R001981802	7455-0	07/02/2012	85,13
JPL0782	P001411505	6050-1	19/01/2012	191,54
JPL1061	R001953724	7455-0	10/01/2012	85,13
JPL1102	R001948998	7455-0	08/01/2012	85,13
JPL1322	R001938637	7455-0	25/12/2011	85,13
JPL1722	R001932805	7455-0	28/12/2011	85,13
JPL2282	P001415871	5568-0	17/01/2012	127,69
JPL2291	R001963513	7455-0	19/01/2012	85,13
JPL2370	R001987963	7455-0	16/02/2012	85,13
JPL2472	R001935662	7455-0	28/12/2011	85,13
JPL2472	R001935455	7455-0	27/12/2011	85,13

PLACA	AIT	INFRACAO	DATA	VALOR
JPL3732	P001419259	5550-0	26/01/2012	85,13
JPL4122	P001274629	5452-2	09/01/2012	127,69
JPL4131	R001978975	7455-0	04/02/2012	85,13
JPL4572	R001925703	7455-0	22/12/2011	85,13
JPL4892	R001930812	7455-0	25/12/2011	85,13
JPL4901	R001979542	7455-0	03/02/2012	85,13
JPL4901	R001981025	7455-0	04/02/2012	85,13
JPL4901	R001985784	7455-0	12/02/2012	85,13
JPL5562	L000279415	7455-0	17/01/2012	85,13
JPL5651	R001983423	7455-0	07/02/2012	85,13
JPL5961	R001986657	7463-0	12/02/2012	127,69
JPL6072	R001933349	7455-0	26/12/2011	85,13
JPL6642	P001420517	5568-0	13/02/2012	127,69
JPL6772	L000279862	7455-0	19/01/2012	85,13
JPL7521	R001980935	7455-0	05/02/2012	85,13
JPL7521	R001964533	7455-0	20/01/2012	85,13
JPL7521	R001956701	7455-0	12/01/2012	85,13
JPL8382	R001940855	7455-0	02/01/2012	85,13
JPL8572	P001411698	6050-1	27/01/2012	191,54
JPL8572	P001409303	6050-1	27/01/2012	191,54
JPL9092	P001366169	5738-0	26/01/2012	191,54
JPL9832	P001410862	5550-0	11/01/2012	85,13
JPL9962	P001405109	5568-0	30/12/2011	127,69
JPM0051	R001969439	7455-0	26/01/2012	85,13
JPM0472	P001363822	5185-1	05/01/2012	127,69
JPM1042	R001928685	7455-0	24/12/2011	85,13
JPM1201	R001969652	7455-0	26/01/2012	85,13
JPM1272	R001934684	7455-0	29/12/2011	85,13
JPM1422	L000282612	7455-0	07/02/2012	85,13
JPM1422	R001956623	7455-0	12/01/2012	85,13
JPM1572	R001927823	7455-0	25/12/2011	85,13
JPM1822	L000278830	7455-0	08/01/2012	85,13
JPM1932	P001421486	7366-2	26/01/2012	85,13
JPM2202	P001409990	5380-0	25/01/2012	85,13
JPM2922	R001933771	7455-0	26/12/2011	85,13
JPM3471	R001963806	7455-0	18/01/2012	85,13
JPM4231	R001980617	7455-0	05/02/2012	85,13
JPM4432	R001926570	7455-0	24/12/2011	85,13
JPM4721	R001985344	7455-0	13/02/2012	85,13
JPM4871	R001953536	7455-0	09/01/2012	85,13
JPM5312	P001343847	5452-1	07/01/2012	127,69
JPM5321	R001966846	7463-0	21/01/2012	127,69
JPM6132	R001929652	7455-0	24/12/2011	85,13
JPM6242	R001926793	7455-0	24/12/2011	85,13
JPM6412	R001951759	7455-0	07/01/2012	85,13
JPM6412	R001949828	7455-0	08/01/2012	85,13
JPM6641	R001959702	7455-0	14/01/2012	85,13
JPM7062	R001929770	7463-0	26/12/2011	127,69
JPM7092	R001955220	7463-0	11/01/2012	127,69
JPM7232	P001414621	6050-1	16/01/2012	191,54
JPM7262	R001949371	7455-0	07/01/2012	85,13
JPM7922	L000277263	7455-0	02/01/2012	85,13
JPM8691	R001964219	7455-0	20/01/2012	85,13
JPM9192	P001381443	5541-2	17/01/2012	53,21
JPM9221	R001970261	7455-0	26/01/2012	85,13
JPM9482	P001379152	5568-0	19/12/2011	127,69
JPM9522	P001416897	7366-2	24/01/2012	85,13
JPM9531	R001956565	7455-0	14/01/2012	85,13
JPM9611	R001957895	7455-0	13/01/2012	85,13
JPM9611	R001977431	7455-0	02/02/2012	85,13
JPM9611	R001974325	7455-0	29/01/2012	85,13
JPM9792	R001949164	7455-0	09/01/2012	85,13
JPM9882	P001416640	5843-4	17/01/2012	127,69
JPN0271	R001966136	7455-0	21/01/2012	85,13
JPN0342	R001930664	7455-0	25/12/2011	85,13
JPN0392	R001934312	7455-0	28/12/2011	85,13
JPN0392	R001949407	7455-0	07/01/2012	85,13
JPN0392	P001413391	5185-1	13/01/2012	127,69
JPN0872	P001287576	5550-0	07/01/2012	85,13
JPN1352	R001950350	7455-0	03/01/2012	85,13
JPN1492	P001411731	5568-0	11/01/2012	127,69
JPN1771	R001962833	7455-0	19/01/2012	85,13
JPN1861	R001965434	7455-0	20/01/2012	85,13
JPN1861	R001950680	7455-0	08/01/2012	85,13
JPN2222	L000278729	7455-0	11/01/2012	85,13
JPN2572	P001416923	5550-0	24/01/2012	85,13
JPN2692	R001932030	7455-0	26/12/2011	85,13
JPN2792	R001931420	7455-0	26/12/2011	85,13
JPN2832	R001940403	7455-0	21/12/2011	85,13
JPN3181	R001988336	7455-0	15/02/2012	85,13
JPN3492	P001414168	7366-2	05/01/2012	85,13
JPN3521	R001968335	7455-0	22/01/2012	85,13
JPN3681	R001957070	7455-0	12/01/2012	85,13
JPN3681	R001974635	7455-0	30/01/2012	85,13
JPN3941	R001983635	7455-0	08/02/2012	85,13
JPN3941	R001980028	7463-0	04/02/2012	127,69
JPN3941	R001982762	7455-0	08/02/2012	85,13
JPN3941	R001982790	7455-0	08/02/2012	85,13
JPN3941	R001982872	7455-0	08/02/2012	85,13
JPN3941	R001963491	7455-0	18/01/2012	85,13
JPN3941	R001950548	7455-0	07/01/2012	85,13
JPN4172	R001948034	7455-0	06/01/2012	85,13
JPN4412	R001950040	7455-0	07/01/2012	85,13

PLACA	AIT	INFRACAO	DATA	VALOR
JPN4492	R001944526	7455-0	31/12/2011	85,13
JPN4792	P001410672	5550-0	30/12/2011	85,13
JPN5072	L000278121	7455-0	05/01/2012	85,13
JPN5142	R001955148	7455-0	11/01/2012	85,13
JPN5472	L000277943	7455-0	06/01/2012	85,13
JPN5472	R001942775	7455-0	04/01/2012	85,13
JPN5642	R001933488	7455-0	26/12/2011	85,13
JPN5642	R001926116	7455-0	23/12/2011	85,13
JPN5891	R001952400	7455-0	08/01/2012	85,13
JPN6302	R001931672	7455-0	28/12/2011	85,13
JPN6722	R001942470	7463-0	03/01/2012	127,69
JPN6922	R001955117	7455-0	11/01/2012	85,13
JPN7321	R001982010	7455-0	06/02/2012	85,13
JPN7582	L000284220	7455-0	16/02/2012	85,13
JPN8192	R001931620	7455-0	26/12/2011	85,13
JPN8322	P001421203	5541-1	31/01/2012	53,21
JPN8372	P001406160	5550-0	24/01/2012	85,13
JPN8792	P001407584	5509-0	04/01/2012	85,13
JPN8872	L000276878	7455-0	01/01/2012	85,13
JPN9011	R001987333	7455-0	14/02/2012	85,13
JPN9342	P001374310	5550-0	28/12/2011	85,13
JPN9492	L000284010	7455-0	14/02/2012	85,13
JPN9771	R001972957	7455-0	28/01/2012	85,13
JPN9862	R001928897	7455-0	25/12/2011	85,13
JPN9862	R001939497	7455-0	01/01/2012	85,13
JPO0822	R001950001	7455-0	08/01/2012	85,13
JPO0902	P001411407	5550-0	03/01/2012	85,13
JPO1072	P001414326	7366-2	24/01/2012	85,13
JPO1072	L000279244	7455-0	16/01/2012	85,13
JPO1511	R001975722	7455-0	01/02/2012	85,13
JPO1662	R001938677	7455-0	01/01/2012	85,13
JPO1732	R001945675	7455-0	05/01/2012	85,13
JPO1882	R001927817	7455-0	25/12/2011	85,13
JPO2081	P001387090	5568-0	15/02/2012	127,69
JPO2081	R001953835	7455-0	09/01/2012	85,13
JPO3182	P001421483	7366-2	25/01/2012	85,13
JPO3232	R001929499	7455-0	25/12/2011	85,13
JPO3302	R001951419	7455-0	08/01/2012	85,13
JPO3302	R001958152	7455-0	13/01/2012	85,13
JPO3621	R001968178	7455-0	23/01/2012	85,13
JPO3661	R001958241	7463-0	13/01/2012	127,69
JPO3851	R001964078	7455-0	19/01/2012	85,13
JPO4132	R001949191	7455-0	07/01/2012	85,13
JPO4681	R001967181	7455-0	22/01/2012	85,13
JPO5552	R001928633	7455-0	24/12/2011	85,13
JPO7042	L000282307	7455-0	05/02/2012	85,13
JPO7371	R001976684	7455-0	31/01/2012	85,13
JPO7472	R001957785	7463-0	14/01/2012	127,69
JPO7472	R001929781	7455-0	25/12/2011	85,13
JPO7472	R001943082	7455-0	03/01/2012	85,13
JPO7481	R001972711	7455-0	28/01/2012	85,13
JPO7551	R001985851	7455-0	12/02/2012	85,13
JPO7812	P001410535	5568-0	05/01/2012	127,69
JPO8001	R001956298	7455-0	13/01/2012	85,13
JPO8131	R001967338	7455-0	21/01/2012	85,13
JPO8252	P001420489	7366-2	27/01/2012	85,13
JPO8372	P001392488	5550-0	19/01/2012	85,13
JPO8532	L000283054	7455-0	10/02/2012	85,13
JPO8652	R001938372	7455-0	24/12/2011	85,13
JPO8812	R001940092	7455-0	02/01/2012	85,13
JPO8812	R001940335	7455-0	02/01/2012	85,13
JPO8962	P001416631	5550-0	16/01/2012	85,13
JPO9252	R001929953	7455-0	26/12/2011	85,13
JPO9571	R001980437	7455-0	05/02/2012	85,13
JPO9752	P001309351	7366-2	23/01/2012	85,13
JPO9951	R001978935	7455-0	04/02/2012	85,13
JPO9951	R001966122	7455-0	20/01/2012	85,13
JPP0201	R001954825	7455-0	10/01/2012	85,13
JPP0302	R001949364	7463-0	07/01/2012	127,69
JPP0542	R001932847	7455-0	25/12/2011	85,13
JPP0812	R001955863	7455-0	12/01/2012	85,13
JPP1121	R001966726	7455-0	22/01/2012	85,13
JPP1162	P001336039	5452-1	25/01/2012	127,69
JPP1202	P001414733	7366-2	24/01/2012	85,13
JPP1391	R001965450	7455-0	20/01/2012	85,13
JPP1621	R001982966	7455-0	08/02/2012	85,13
JPP1922	P001419094	5550-0	19/01/2012	85,13
JPP1922	P001419110	5550-0	23/01/2012	85,13
JPP2012	P001410920	5509-0	09/01/2012	85,13
JPP2092	P001407494	5452-1	29/12/2011	127,69
JPP2132	P001412284	5568-0	13/01/2012	127,69
JPP2391	R001988302	7455-0	15/02/2012	85,13
JPP2562	P001419418	5541-2	24/01/2012	53,21
JPP2801	R001983474	7455-0	07/02/2012	85,13
JPP2841	R001970679	7455-0	25/01/2012	85,13
JPP2971	R001954887	7455-0	10/01/2012	85,13
JPP3472	L000283510	7455-0	12/02/2012	85,13
JPP3482	R001956569	7455-0	13/01/2012	85,13
JPP3881	R001955414	7455-0	10/01/2012	85,13
JPP3951	R001970639	7455-0	25/01/2012	85,13
JPP4062	P001399811	5541-2	23/01/2012	53,21
JPP4222	R001955198	7455-0	11/01/2012	85,13
JPP4552	P001405445	5460-0	02/01/2012	85,13

PLACA	AIT	INFRACAO	DATA	VALOR
JPP4682	R001926079	7455-0	23/12/2011	85,13
JPP4682	L000280200	7455-0	21/01/2012	85,13
JPP4742	P001401237	5517-1	26/01/2012	127,69
JPP4842	L000278354	7455-0	08/01/2012	85,13
JPP4842	R001941428	7455-0	02/01/2012	85,13
JPP5222	R001949120	7455-0	08/01/2012	85,13
JPP5532	R001937725	7455-0	29/12/2011	85,13
JPP5652	R001947559	7455-0	05/01/2012	85,13
JPP5821	R001953486	7455-0	11/01/2012	85,13
JPP5882	L000283171	7455-0	10/02/2012	85,13
JPP6092	R001933097	7455-0	28/12/2011	85,13
JPP6402	P001379302	5452-1	13/01/2012	127,69
JPP6612	L000277545	7455-0	02/01/2012	85,13
JPP6812	P001407509	5517-1	13/01/2012	127,69
JPP6821	R001960026	7455-0	15/01/2012	85,13
JPP6851	R001985785	7455-0	12/02/2012	85,13
JPP7001	R001979744	7455-0	04/02/2012	85,13
JPP7161	R001967397	7455-0	21/01/2012	85,13
JPP7161	R001956628	7455-0	12/01/2012	85,13
JPP7202	R001948856	7455-0	09/01/2012	85,13
JPP7231	R001961098	7455-0	16/01/2012	85,13
JPP7271	R001962684	7455-0	15/01/2012	85,13
JPP7412	R001942306	7455-0	03/01/2012	85,13
JPP7602	L000278453	7455-0	08/01/2012	85,13
JPP7612	L000283953	7455-0	11/02/2012	85,13
JPP7922	P001410143	5452-1	02/01/2012	127,69
JPP8392	L000279726	7455-0	18/01/2012	85,13
JPP8392	L000281530	7455-0	02/02/2012	85,13
JPP8412	R001935663	7455-0	28/12/2011	85,13
JPP8781	R001957871	7463-0	12/01/2012	127,69
JPP9841	R001982332	7455-0	07/02/2012	85,13
JPQ0041	R001971082	7455-0	28/01/2012	85,13
JPQ0071	R001957322	7455-0	11/01/2012	85,13
JPQ0142	P001420491	7366-2	27/01/2012	85,13
JPQ0151	R001961616	7455-0	15/01/2012	85,13
JPQ0962	P001416098	7366-2	23/01/2012	85,13
JPQ1032	P001419270	5452-1	30/01/2012	127,69
JPQ1441	R001956107	7455-0	12/01/2012	85,13
JPQ1771	R001955748	7455-0	12/01/2012	85,13
JPQ1792	L000277388	7455-0	01/01/2012	85,13
JPQ1892	R001937517	7455-0	29/12/2011	85,13
JPQ2212	R001932730	7455-0	26/12/2011	85,13
JPQ2541	R001965353	7455-0	19/01/2012	85,13
JPQ2601	R001973485	7455-0	29/01/2012	85,13
JPQ2642	P001380286	7366-2	16/01/2012	85,13
JPQ3082	R001929938	7455-0	25/12/2011	85,13
JPQ4281	R001975341	7455-0	01/02/2012	85,13
JPQ4352	R001936919	7455-0	30/12/2011	85,13
JPQ4401	R001970325	7455-0	25/01/2012	85,13
JPQ4551	R001982120	7455-0	05/02/2012	85,13
JPQ5141	R001959015	7455-0	14/01/2012	85,13
JPQ5151	R001957610	7463-0	13/01/2012	127,69
JPQ5161	R001974354	7455-0	29/01/2012	85,13
JPQ5182	L000280144	7455-0	20/01/2012	85,13
JPQ5451	R001967427	7455-0	22/01/2012	85,13
JPQ5462	R001929832	7455-0	25/12/2011	85,13
JPQ5570	R001988058	7455-0	15/02/2012	85,13
JPQ5632	R001930435	7455-0	25/12/2011	85,13
JPQ5741	R001978844	7455-0	04/02/2012	85,13
JPQ5932	R001955063	7455-0	10/01/2012	85,13
JPQ6641	R001972679	7455-0	28/01/2012	85,13
JPQ6652	P001409387	6041-2	06/01/2012	127,69
JPQ7131	R001969642	7455-0	25/01/2012	85,13
JPQ7592	R001955562	7455-0	13/01/2012	85,13
JPQ7672	L000280294	7455-0	22/01/2012	85,13
JPQ8181	R001969458	7455-0	24/01/2012	85,13
JPQ8352	R001945039	7455-0	31/12/2011	85,13
JPQ8432	R001931864	7455-0	25/12/2011	85,13
JPQ9591	R001961740	7455-0	16/01/2012	85,13
JPQ9622	P001413730	5991-0	25/01/2012	191,54
JPQ9701	R001953203	7455-0	11/01/2012	85,13
JPQ9902	R001929647	7455-0	25/12/2011	85,13
JPR0482	P001382025	5541-1	25/01/2012	53,21
JPR0642	L000279440	7463-0	15/01/2012	127,69
JPR0681	R001952905	7463-0	08/01/2012	127,69
JPR1182	L000280146	7455-0	21/01/2012	85,13
JPR1472	L000278154	7455-0	07/01/2012	85,13
JPR1591	R001982891	7455-0	09/02/2012	85,13
JPR1752	R001926900	7455-0	23/12/2011	85,13
JPR1982	R001952857	7455-0	07/01/2012	85,13
JPR2432	L000282859	7455-0	09/02/2012	85,13
JPR2432	R001937744	7463-0	30/12/2011	127,69
JPR2642	L000277604	7455-0	04/01/2012	85,13
JPR2672	L000277600	7455-0	04/01/2012	85,13
JPR2672	R001940277	7455-0	31/12/2011	85,13
JPR2672	R001931398	7455-0	28/12/2011	85,13
JPR2672	R001945640	7455-0	06/01/2012	85,13
JPR2672	R001945529	7463-0	05/01/2012	127,69
JPR2672	R001953481	7455-0	11/01/2012	85,13
JPR2771	R001956491	7455-0	13/01/2012	85,13
JPR2841	R001959978	7455-0	15/01/2012	85,13
JPR3371	R001983494	7455-0	09/02/2012	85,13
JPR3512	L000283831	7463-0	13/02/2012	127,69
JPR3512	P001409983	7366-2	24/01/2012	85,13
JPR4171	R001958314	7455-0	14/01/2012	85,13
JPR4432	P001417247	5568-0	18/01/2012	127,69
JPR4801	R001984532	7455-0	11/02/2012	85,13
JPR4941	R001953072	7455-0	11/01/2012	85,13
JPR4941	R001959328	7455-0	12/01/2012	85,13
JPR4962	R001935625	7455-0	27/12/2011	85,13
JPR5061	R001975589	7455-0	01/02/2012	85,13
JPR5061	R001977825	7455-0	03/02/2012	85,13
JPR5061	R001978073	7455-0	02/02/2012	85,13
JPR5212	P001393602	5452-1	18/01/2012	127,69
JPR5222	L000278479	7455-0	10/01/2012	85,13
JPR5222	L000279095	7455-0	13/01/2012	85,13
JPR5251	R001986747	7455-0	13/02/2012	85,13
JPR5421	R001952020	7463-0	08/01/2012	127,69
JPR5801	R001984156	7455-0	09/02/2012	85,13
JPR6101	R001966649	7455-0	22/01/2012	85,13
JPR7182	R001946465	7455-0	04/01/2012	85,13
JPR7341	R001957948	7455-0	14/01/2012	85,13
JPR7381	R001955830	7455-0	13/01/2012	85,13
JPR7691	R001952921	7455-0	08/01/2012	85,13
JPR7691	R001954915	7455-0	11/01/2012	85,13
JPR7691	R001976679	7455-0	31/01/2012	85,13
JPR7792	R001946045	7455-0	05/01/2012	85,13
JPR7792	R001928049	7455-0	24/12/2011	85,13
JPR7802	L000281895	7455-0	04/02/2012	85,13
JPR7802	R001943133	7455-0	04/01/2012	85,13
JPR7911	P001422897	6041-2	14/02/2012	127,69
JPR8001	R001980928	7455-0	05/02/2012	85,13
JPR8001	R001970104	7455-0	26/01/2012	85,13
JPR8081	R001952672	7455-0	08/01/2012	85,13
JPR8192	R001928655	7455-0	24/12/2011	85,13
JPR8331	R001953465	7455-0	11/01/2012	85,13
JPR8442	R001930172	7455-0	25/12/2011	85,13
JPR8442	R001930071	7455-0	24/12/2011	85,13
JPR8661	R001962346	7455-0	17/01/2012	85,13
JPR8721	R001970718	7455-0	26/01/2012	85,13
JPR9182	R001940422	7455-0	22/12/2011	85,13
JPS0322	R001930037	7455-0	25/12/2011	85,13
JPS0382	R001932270	7455-0	27/12/2011	85,13
JPS0411	R001974882	7455-0	29/01/2012	85,13
JPS0721	R001967004	7455-0	21/01/2012	85,13
JPS0892	R001926245	7455-0	23/12/2011	85,13
JPS0922	L000284231	7455-0	16/02/2012	85,13
JPS1092	R001930680	7455-0	25/12/2011	85,13
JPS1112	R001956111	7455-0	12/01/2012	85,13
JPS1471	R001973510	7455-0	28/01/2012	85,13
JPS1732	R001935197	7455-0	29/12/2011	85,13
JPS1761	R001951706	7455-0	03/01/2012	85,13
JPS1812	R001935360	7455-0	27/12/2011	85,13
JPS2131	R001953407	7455-0	09/01/2012	85,13
JPS2271	R001980668	7455-0	05/02/2012	85,13
JPS2471	R001966370	7455-0	21/01/2012	85,13
JPS2542	R001947272	7455-0	05/01/2012	85,13
JPS2762	R001948328	7463-0	09/01/2012	127,69
JPS2762	P001374590	5550-0	01/01/2012	85,13
JPS2851	R001957565	7455-0	13/01/2012	85,13
JPS3231	R001953359	7455-0	09/01/2012	85,13
JPS3382	R001948714	7455-0	07/01/2012	85,13
JPS3702	L000282975	7455-0	09/02/2012	85,13
JPS4072	P001410340	5568-0	10/01/2012	127,69
JPS4141	R001969995	7455-0	26/01/2012	85,13
JPS4141	R001964006	7455-0	20/01/2012	85,13
JPS4141	R001974116	7455-0	29/01/2012	85,13
JPS4352	L000280250	7455-0	22/01/2012	85,13
JPS4372	P001414138	5185-1	12/01/2012	127,69
JPS4421	R001965173	7455-0	19/01/2012	85,13
JPS4472	R001929702	7455-0	25/12/2011	85,13
JPS4952	P001410292	5550-0	06/01/2012	85,13
JPS4961	R001956510	7455-0	14/01/2012	85,13
JPS5132	R001931818	7455-0	26/12/2011	85,13
JPS5512	R001949452	7455-0	07/01/2012	85,13
JPS5512	R001950065	7455-0	07/01/2012	85,13
JPS5732	L000282386	7455-0	05/02/2012	85,13
JPS5732	P001386980	5550-0	09/02/2012	85,13
JPS6902	L000282615	7455-0	07/02/2012	85,13
JPS6942	R001943449	7455-0	31/12/2011	85,13
JPS6942	R001934563	7455-0	29/12/2011	85,13
JPS7001	R001951087	7455-0	09/01/2012	85,13
JPS7001	R001951792	7463-0	08/01/2012	127,69
JPS7432	R001943775	7455-0	31/12/2011	85,13
JPS7532	R001926396	7455-0	24/12/2011	85,13
JPS7941	R001977368	7455-0	31/01/2012	85,13
JPS8111	R001978769	7455-0	04/02/2012	85,13
JPS8111	R001958234	7455-0	13/01/2012	85,13
JPS8222	P001419068	5452-1	17/01/2012	127,69
JPS8261	R001980447	7455-0	04/02/2012	85,13
JPS8501	R001981739	7455-0	06/02/2012	85,13
JPS8861	R001978042	7455-0	02/02/2012	85,13
JPS9051	R001952245	7455-0	10/01/2012	85,13
JPS9241	R001982476	7455-0	07/02/2012	85,13
JPS9272	R001933177	7455-0	25/12/2011	85,13
JPS9762	L000283503	7463-0	12/02/2012	127,69
JPS9782	P001402245	5185-1	14/01/2012	127,69
JPS9782	P001402246	5185-2	14/01/2012	127,69
JPS9782	R001954220	7455-0	11/01/2012	85,13
JPT0052	L000280426	7455-0	23/01/2012	85,13
JPT0142	R001941722	7455-0	02/01/2012	85,13
JPT0262	R001951473	7455-0	08/01/2012	85,13
JPT0282	R001928055	7455-0	24/12/2011	85,13
JPT0422	R001933919	7455-0	29/12/2011	85,13
JPT0931	R001980816	7463-0	05/02/2012	127,69
JPT0941	R001979288	7455-0	03/02/2012	85,13
JPT0941	R001971869	7455-0	27/01/2012	85,13
JPT1002	R001925935	7455-0	22/12/2011	85,13
JPT1042	R001949603	7455-0	07/01/2012	85,13
JPT1142	L000283432	7455-0	12/02/2012	85,13
JPT1482	R001948921	7455-0	07/01/2012	85,13
JPT1682	R001934047	7455-0	27/12/2011	85,13
JPT1692	R001937100	7455-0	29/12/2011	85,13
JPT1952	R001954439	7455-0	11/01/2012	85,13
JPT2191	R001979910	7463-0	04/02/2012	127,69
JPT2191	R001952134	7455-0	08/01/2012	85,13
JPT2222	P001142439	6050-1	09/02/2012	191,54
JPT2301	R001962235	7455-0	17/01/2012	85,13
JPT2302	P001401572	5185-1	29/12/2011	127,69
JPT2391	R001970178	7455-0	26/01/2012	85,13
JPT2492	R001926910	7455-0	24/12/2011	85,13
JPT2492	P001413445	5843-4	29/12/2011	127,69
JPT2531	R001978017	7455-0	02/02/2012	85,13
JPT2541	R001981374	7455-0	05/02/2012	85,13
JPT2541	R001971071	7455-0	27/01/2012	85,13
JPT2752	R001957426	7455-0	12/01/2012	85,13
JPT2962	R001941861	7455-0	31/12/2011	85,13
JPT2962	R001932500	7455-0	26/12/2011	85,13
JPT3022	P001407582	5738-0	04/01/2012	191,54
JPT3091	R001978132	7463-0	02/02/2012	127,69
JPT3301	R001972723	7455-0	28/01/2012	85,13
JPT3332	P001294838	5738-0	06/01/2012	191,54
JPT3371	R001950578	7455-0	07/01/2012	85,13
JPT3372	L000283199	7455-0	11/02/2012	85,13
JPT3632	R001947036	7455-0	06/01/2012	85,13
JPT3861	R001981352	7455-0	05/02/2012	85,13
JPT3861	R001965609	7455-0	20/01/2012	85,13
JPT4032	R001951939	7455-0	08/01/2012	85,13
JPT4071	R001950080	7455-0	07/01/2012	85,13
JPT4071	R001979841	7455-0	03/02/2012	85,13
JPT4071	R001978566	7455-0	02/02/2012	85,13
JPT4141	R001954667	7455-0	10/01/2012	85,13
JPT4591	R001974271	7455-0	29/01/2012	85,13
JPT4771	R001987024	7455-0	14/02/2012	85,13
JPT4771	R001956037	7455-0	13/01/2012	85,13
JPT4792	R001934371	7455-0	29/12/2011	85,13
JPT5232	R001946796	7455-0	05/01/2012	85,13
JPT5781	R001962364	7455-0	15/01/2012	85,13
JPT5791	R001985894	7455-0	13/02/2012	85,13
JPT5822	R001927439	7455-0	24/12/2011	85,13
JPT6101	R001968186	7455-0	24/01/2012	85,13
JPT6731	R001973571	7455-0	28/01/2012	85,13
JPT6862	R001929121	7455-0	24/12/2011	85,13
JPT6901	R001952290	7455-0	07/01/2012	85,13
JPT7152	R001938071	7455-0	01/01/2012	85,13
JPT7491	R001984886	7455-0	11/02/2012	85,13
JPT7582	P001421504	5185-1	14/02/2012	127,69
JPT7692	L000279942	7455-0	22/01/2012	85,13
JPT7771	R001977432	7455-0	02/02/2012	85,13
JPT8062	R001942198	7455-0	02/01/2012	85,13
JPT8272	C011334389	5738-0	14/01/2012	191,54
JPT8482	L000277123	7455-0	01/01/2012	85,13
JPT8482	R001928229	7455-0	24/12/2011	85,13
JPT8482	R001944090	7455-0	04/01/2012	85,13
JPT8672	R001948992	7455-0	07/01/2012	85,13
JPT8751	R001971491	7455-0	28/01/2012	85,13
JPT8752	R001945647	7455-0	06/01/2012	85,13
JPT8802	R001958162	7455-0	13/01/2012	85,13
JPT9082	P001410980	5568-0	12/01/2012	127,69
JPT9312	P001413047	6041-2	10/01/2012	127,69
JPT9920	R001986782	7455-0	15/02/2012	85,13
JPU0082	L000280338	7455-0	22/01/2012	85,13
JPU1261	R001979421	7455-0	04/02/2012	85,13
JPU3042	R001944055	7455-0	04/01/2012	85,13
JPU3872	R001926376	7455-0	23/12/2011	85,13
JPU4852	R001929497	7455-0	25/12/2011	85,13
JPU8032	L000281656	7455-0	03/02/2012	85,13
JPU8132	P001419569	5452-1	25/01/2012	127,69
JPV0202	L000279932	7455-0	21/01/2012	85,13
JPV0202	P001287520	7030-1	06/01/2012	191,54
JPV0822	P001421348	5568-0	03/02/2012	127,69
JPV1001	R001981476	7455-0	07/02/2012	85,13
JPV1072	R001945522	7455-0	05/01/2012	85,13
JPV1242	R001942727	7455-0	04/01/2012	85,13
JPV1332	C010567667	5738-0	09/01/2012	191,54
JPV1342	P001203981	6050-1	10/01/2012	191,54
JPV1492	P001411733	6980-0	11/01/2012	191,54
JPV1761	P001402262	7030-1	05/02/2012	191,54
JPV1761	P001402263	7048-1	05/02/2012	191,54

DIÁRIO OFICIAL DO MUNICÍPIO

PLACA	AIT	INFRACAO	DATA	VALOR
JPV1871	R001966524	7455-0	20/01/2012	85,13
JPV2042	R001928972	7455-0	24/12/2011	85,13
JPV2042	R001928642	7455-0	24/12/2011	85,13
JPV2701	R001952803	7455-0	09/01/2012	85,13
JPV2911	R001985231	7455-0	11/02/2012	85,13
JPV2971	R001985729	7455-0	11/02/2012	85,13
JPV3581	R001981322	7463-0	05/02/2012	127,69
JPV3622	P001417403	5550-0	16/01/2012	85,13
JPV3622	R001939961	7455-0	31/12/2011	85,13
JPV3901	R001980332	7455-0	05/02/2012	85,13
JPV4012	R001951970	7455-0	07/01/2012	85,13
JPV4012	R001951006	7455-0	09/01/2012	85,13
JPV4331	R001967430	7455-0	22/01/2012	85,13
JPV4602	R001953479	7455-0	10/01/2012	85,13
JPV5371	R001962057	7455-0	17/01/2012	85,13
JPV5432	R001953621	7455-0	11/01/2012	85,13
JPV5442	R001957020	7455-0	11/01/2012	85,13
JPV5532	R001932501	7455-0	26/12/2011	85,13
JPV5592	P000968506	5541-3	27/12/2011	53,21
JPV5722	P001408776	6858-0	03/01/2012	85,13
JPV5802	L000279887	7455-0	19/01/2012	85,13
JPV5802	L000281246	7455-0	30/01/2012	85,13
JPV5802	R001949780	7455-0	08/01/2012	85,13
JPV5962	P001419692	5568-0	20/01/2012	127,69
JPV6391	R001972585	7455-0	27/01/2012	85,13
JPV6522	R001946810	7455-0	05/01/2012	85,13
JPV6562	P001410935	5517-1	12/01/2012	127,69
JPV6612	R001941345	7455-0	03/01/2012	85,13
JPV6680	R001988134	7455-0	16/02/2012	85,13
JPV6752	P001413280	5746-1	19/01/2012	85,13
JPV6882	R001935963	7455-0	29/12/2011	85,13
JPV6912	P001410876	6050-1	16/01/2012	191,54
JPV7141	R001973465	7463-0	28/01/2012	127,69
JPV7392	R001956319	7463-0	12/01/2012	127,69
JPV7392	L000276565	7455-0	30/12/2011	85,13
JPV7392	R001939968	7455-0	02/01/2012	85,13
JPV7781	R001973131	7463-0	29/01/2012	127,69
JPV7862	R001939241	7455-0	01/01/2012	85,13
JPV7871	R001959079	7455-0	11/01/2012	85,13
JPV7951	R001960033	7455-0	15/01/2012	85,13
JPV8391	R001972735	7455-0	27/01/2012	85,13
JPV8652	R001934930	7455-0	27/12/2011	85,13
JPV8721	R001949855	7455-0	09/01/2012	85,13
JPV8721	R001966156	7455-0	21/01/2012	85,13
JPV8732	R001929182	7455-0	24/12/2011	85,13
JPV8791	P001390108	5550-0	13/02/2012	85,13
JPV9041	R001961283	7455-0	17/01/2012	85,13
JPV9112	R001937817	7455-0	01/01/2012	85,13
JPV9202	P001395226	7366-2	17/01/2012	85,13
JPV9902	R001955811	7455-0	12/01/2012	85,13
JPW1012	C011968825	5606-0	10/01/2012	53,21
JPW1382	R001932973	7455-0	26/12/2011	85,13
JPW1461	R001970251	7455-0	26/01/2012	85,13
JPW1671	R001970027	7455-0	26/01/2012	85,13
JPW2502	R001946776	7455-0	05/01/2012	85,13
JPW2591	R001961226	7463-0	17/01/2012	127,69
JPW2612	P001401833	5380-0	04/01/2012	85,13
JPW2872	R001950451	7455-0	07/01/2012	85,13
JPW5342	R001951433	7455-0	08/01/2012	85,13
JPW5982	L000282405	7455-0	05/02/2012	85,13
JPW6472	R001957840	7455-0	12/01/2012	85,13
JPW7032	R001926311	7455-0	24/12/2011	85,13
JPW7232	R001929731	7455-0	25/12/2011	85,13
JPW7282	R001930060	7455-0	24/12/2011	85,13
JPW7351	R001982209	7455-0	05/02/2012	85,13
JPW7571	R001961506	7455-0	17/01/2012	85,13
JPW7772	R001932641	7455-0	27/12/2011	85,13
JPW8622	R001939105	7455-0	01/01/2012	85,13
JPW9300	R001988318	7455-0	15/02/2012	85,13
JPX0531	R001963073	7463-0	19/01/2012	127,69
JPX0531	R001957667	7455-0	12/01/2012	85,13
JPX0832	L000276490	7463-0	31/12/2011	127,69
JPX1132	R001930662	7455-0	25/12/2011	85,13
JPX1222	P001396304	5550-0	30/12/2011	85,13
JPX1282	L000283795	7455-0	12/02/2012	85,13
JPX1631	R001979119	7455-0	03/02/2012	85,13
JPX1742	P001396737	7366-2	05/01/2012	85,13
JPX1841	R001958627	7455-0	12/01/2012	85,13
JPX2692	P001369739	6025-0	27/12/2011	191,54
JPX3132	L000281469	7455-0	02/02/2012	85,13
JPX3132	R001933053	7455-0	28/12/2011	85,13
JPX3132	R001954749	7463-0	11/01/2012	127,69
JPX3132	R001954976	7455-0	11/01/2012	85,13
JPX3512	R001954862	7455-0	10/01/2012	85,13
JPX3512	R001937275	7455-0	30/12/2011	85,13
JPX3512	R001937415	7455-0	30/12/2011	85,13
JPX3512	R001952337	7455-0	07/01/2012	85,13
JPX3522	P001377472	5444-0	27/12/2011	53,21
JPX4221	R001970422	7455-0	25/01/2012	85,13
JPX4382	L000276570	7455-0	31/12/2011	85,13
JPX4382	R001942111	7455-0	01/01/2012	85,13
JPX4802	C010133222	5479-0	31/12/2011	85,13
JPX4851	R001966024	7455-0	20/01/2012	85,13

PLACA	AIT	INFRACAO	DATA	VALOR
JPX5031	R001967959	7455-0	23/01/2012	85,13
JPX5092	R001948833	7455-0	08/01/2012	85,13
JPX5191	R001968994	7455-0	23/01/2012	85,13
JPX5191	R001953877	7455-0	11/01/2012	85,13
JPX5191	R001976812	7455-0	01/02/2012	85,13
JPX5262	R001951211	7455-0	07/01/2012	85,13
JPX5272	L000280436	7455-0	22/01/2012	85,13
JPX5422	R001943183	7455-0	04/01/2012	85,13
JPX5452	R001950504	7455-0	07/01/2012	85,13
JPX5652	R001948228	7455-0	05/01/2012	85,13
JPX5662	R001954869	7455-0	10/01/2012	85,13
JPX5771	R001983943	7455-0	09/02/2012	85,13
JPX5771	R001987628	7455-0	14/02/2012	85,13
JPX5862	R001932517	7455-0	26/12/2011	85,13
JPX5971	R001960708	7455-0	16/01/2012	85,13
JPX6772	P001374184	5550-0	03/01/2012	85,13
JPX8342	P001406300	7366-2	26/01/2012	85,13
JPX8471	R001958903	7455-0	13/01/2012	85,13
JPX8471	R001983267	7455-0	08/02/2012	85,13
JPX8992	P001393609	5452-1	26/01/2012	127,69
JPX9611	R001949935	7455-0	09/01/2012	85,13
JPX9832	R001953447	7455-0	11/01/2012	85,13
JPX9832	R001953324	7455-0	11/01/2012	85,13
JPY0031	R001974979	7455-0	30/01/2012	85,13
JPY0122	R001946264	7455-0	05/01/2012	85,13
JPY0221	R001954064	7455-0	10/01/2012	85,13
JPY0232	P001414981	5452-1	24/01/2012	127,69
JPY0251	R001960177	7455-0	15/01/2012	85,13
JPY0312	R001926714	7463-0	25/12/2011	127,69
JPY0331	R001973681	7455-0	29/01/2012	85,13
JPY0742	R001936761	7455-0	29/12/2011	85,13
JPY0772	P001376029	5541-3	13/01/2012	53,21
JPY1082	R001929929	7455-0	25/12/2011	85,13
JPY1132	L000277467	7455-0	01/01/2012	85,13
JPY1132	R001938958	7455-0	01/01/2012	85,13
JPY1362	R001925799	7455-0	22/12/2011	85,13
JPY1392	P001386810	5568-0	23/01/2012	127,69
JPY1681	R001957400	7455-0	12/01/2012	85,13
JPY1742	R001929683	7455-0	26/12/2011	85,13
JPY1742	R001928122	7455-0	25/12/2011	85,13
JPY1832	R001944838	7455-0	31/12/2011	85,13
JPY1882	R001951479	7455-0	08/01/2012	85,13
JPY1901	R001954572	7455-0	11/01/2012	85,13
JPY1982	L000276676	7455-0	31/12/2011	85,13
JPY1992	L000283243	7463-0	09/02/2012	127,69
JPY2002	L000282779	7455-0	07/02/2012	85,13
JPY2002	L000283657	7455-0	12/02/2012	85,13
JPY2022	P001414890	5550-0	08/01/2012	85,13
JPY2062	R001948046	7455-0	06/01/2012	85,13
JPY2402	R001951303	7455-0	07/01/2012	85,13
JPY2571	R001958256	7455-0	13/01/2012	85,13
JPY2811	R001972983	7455-0	28/01/2012	85,13
JPY2912	R001950109	7455-0	08/01/2012	85,13
JPY3071	R001960263	7455-0	15/01/2012	85,13
JPY3151	R001952162	7455-0	08/01/2012	85,13
JPY3281	R001951662	7455-0	09/01/2012	85,13
JPY3302	P001411423	7366-2	04/01/2012	85,13
JPY3402	L000280163	7455-0	17/01/2012	85,13
JPY3402	R001955946	7455-0	13/01/2012	85,13
JPY3402	R001956029	7455-0	13/01/2012	85,13
JPY3681	R001966863	7455-0	21/01/2012	85,13
JPY4841	R001971095	7455-0	28/01/2012	85,13
JPY6442	R001957530	7455-0	12/01/2012	85,13
JPY6442	R001951798	7463-0	08/01/2012	127,69
JPY6442	R001950007	7455-0	08/01/2012	85,13
JPY6442	R001947124	7455-0	04/01/2012	85,13
JPY6482	R001947670	7455-0	05/01/2012	85,13
JPY6482	R001932907	7455-0	26/12/2011	85,13
JPY6482	R001935595	7455-0	29/12/2011	85,13
JPY6511	R001955440	7455-0	11/01/2012	85,13
JPY6541	R001958643	7455-0	12/01/2012	85,13
JPY6572	P001416937	6050-1	19/01/2012	191,54
JPY6631	R001954609	7455-0	10/01/2012	85,13
JPY6651	R001985779	7463-0	12/02/2012	127,69
JPY6691	R001966246	7455-0	21/01/2012	85,13
JPY6691	R001960025	7455-0	15/01/2012	85,13
JPY6732	R001947370	7455-0	06/01/2012	85,13
JPY6861	R001966098	7455-0	21/01/2012	85,13
JPY7512	R001936812	7455-0	29/12/2011	85,13
JPY7742	R001926548	7455-0	24/12/2011	85,13
JPY7962	L000283975	7455-0	17/02/2012	85,13
JPY8222	R001936121	7455-0	29/12/2011	85,13
JPY8261	R001955186	7455-0	11/01/2012	85,13
JPY8291	R001957759	7455-0	14/01/2012	85,13
JPY8492	P001383541	5479-0	12/02/2012	85,13
JPY8772	L000280978	7455-0	27/01/2012	85,13
JPY9121	R001987005	7455-0	13/02/2012	85,13
JPY9132	R001941171	7455-0	03/01/2012	85,13
JPY9152	P001415842	5568-0	12/01/2012	127,69
JPY9471	R001983923	7455-0	09/02/2012	85,13
JPY9471	R001976781	7455-0	01/02/2012	85,13
JPY9641	R001980307	7455-0	05/02/2012	85,13
JPY9801	R001951511	7455-0	08/01/2012	85,13

PLACA	AIT	INFRACAO	DATA	VALOR
JPY9881	R001974695	7455-0	29/01/2012	85,13
JPZ0572	R001958048	7455-0	12/01/2012	85,13
JPZ3131	R001958346	7455-0	14/01/2012	85,13
JPZ3131	R001963451	7463-0	18/01/2012	127,69
JPZ3131	R001963580	7455-0	18/01/2012	85,13
JPZ3131	R001952588	7463-0	10/01/2012	127,69
JPZ5691	R001973473	7455-0	28/01/2012	85,13
JPZ5911	R001961053	7455-0	16/01/2012	85,13
JPZ5911	R001953394	7455-0	11/01/2012	85,13
JPZ6252	R001953305	7455-0	11/01/2012	85,13
JPZ6512	R001943234	7455-0	31/12/2011	85,13
JPZ6512	R001940725	7455-0	31/12/2011	85,13
JPZ6512	R001943100	7455-0	31/12/2011	85,13
JPZ6572	L000281260	7455-0	31/01/2012	85,13
JPZ6622	R001950418	7463-0	07/01/2012	127,69
JPZ6682	R001930111	7455-0	25/12/2011	85,13
JPZ6851	R001954565	7455-0	11/01/2012	85,13
JPZ6991	R001976137	7455-0	31/01/2012	85,13
JPZ7212	P001416046	5622-2	09/01/2012	53,21
JPZ7292	R001948317	7455-0	08/01/2012	85,13
JPZ7471	R001954494	7455-0	11/01/2012	85,13
JPZ7531	R001981773	7455-0	07/02/2012	85,13
JPZ7862	R001940946	7455-0	03/01/2012	85,13
JPZ8132	R001927075	7455-0	25/12/2011	85,13
JPZ8262	L000280284	7455-0	23/01/2012	85,13
JPZ8322	R001947572	7455-0	04/01/2012	85,13
JPZ8392	R001957012	7455-0	14/01/2012	85,13
JPZ8492	L000279669	7455-0	15/01/2012	85,13
JPZ8572	R001931137	7455-0	26/12/2011	85,13
JPZ8782	R001944308	7455-0	03/01/2012	85,13
JPZ8782	R001927891	7455-0	24/12/2011	85,13
JPZ8782	R001954302	7455-0	11/01/2012	85,13
JPZ8941	R001952147	7455-0	08/01/2012	85,13
JPZ8942	R001950635	7455-0	07/01/2012	85,13
JPZ9322	L000278661	7455-0	10/01/2012	85,13
JPZ9361	R001966951	7455-0	22/01/2012	85,13
JPZ9441	R001968703	7455-0	22/01/2012	85,13
JPZ9742	R001931467	7455-0	26/12/2011	85,13
JQA7542	P001418533	5550-0	17/01/2012	85,13
JQA8962	R001938057	7455-0	30/12/2011	85,13
JQB0002	L000279917	7455-0	21/01/2012	85,13
JQB0732	C011258170	7048-1	28/12/2011	191,54
JQB2212	R001955019	7455-0	11/01/2012	85,13
JQB2931	R001952357	7455-0	07/01/2012	85,13
JQB4211	R001977787	7455-0	03/02/2012	85,13
JQB4681	R001980454	7455-0	05/02/2012	85,13
JQB4910	R001987909	7455-0	16/02/2012	85,13
JQB5261	R001960831	7455-0	16/01/2012	85,13
JQB5511	R001987185	7455-0	14/02/2012	85,13
JQB5802	P001417693	7366-2	24/01/2012	85,13
JQB6072	R001950152	7455-0	07/01/2012	85,13
JQB6091	R001955056	7455-0	11/01/2012	85,13
JQB6542	R001957659	7455-0	12/01/2012	85,13
JQB6582	P001410625	5550-0	03/01/2012	85,13
JQB6912	R001936599	7455-0	30/12/2011	85,13
JQB7102	R001939172	7463-0	30/12/2011	127,69
JQB7102	R001939120	7455-0	30/12/2011	85,13
JQB7181	R001960360	7455-0	14/01/2012	85,13
JQB7181	R001967550	7455-0	22/01/2012	85,13
JQB7202	P001416051	5622-2	09/01/2012	53,21
JQB7271	R001950916	7455-0	08/01/2012	85,13
JQB7511	R001980846	7455-0	04/02/2012	85,13
JQB7602	P001368817	5738-0	06/01/2012	191,54
JQB8171	R001965909	7463-0	21/01/2012	127,69
JQB8472	R001953850	7455-0	10/01/2012	85,13
JQB8722	R001944186	7455-0	03/01/2012	85,13
JQB8941	R001987029	7455-0	14/02/2012	85,13
JQB8972	R001926252	7455-0	23/12/2011	85,13
JQB9002	R001940971	7455-0	01/01/2012	85,13
JQB9012	R001931558	7455-0	28/12/2011	85,13
JQB9101	R001961877	7455-0	15/01/2012	85,13
JQB9292	R001938972	7455-0	30/12/2011	85,13
JQB9292	R001927350	7455-0	24/12/2011	85,13
JQB9292	R001927367	7455-0	24/12/2011	85,13
JQB9421	R001966511	7455-0	21/01/2012	85,13
JQB9892	L000279436	7455-0	15/01/2012	85,13
JQC3131	R001959878	7455-0	15/01/2012	85,13
JQD0271	R001985045	7455-0	11/02/2012	85,13
JQD0532	R001934117	7455-0	27/12/2011	85,13
JQD0591	R001963509	7455-0	19/01/2012	85,13
JQD0752	R001939124	7455-0	01/01/2012	85,13
JQD0752	R001939315	7455-0	01/01/2012	85,13
JQD0841	R001981359	7463-0	04/02/2012	127,69
JQD0872	L000280132	7455-0	18/01/2012	85,13
JQD1292	R001952744	7455-0	09/01/2012	85,13
JQD2102	P001414343	7366-2	27/01/2012	85,13
JQD2612	R001928135	7455-0	25/12/2011	85,13
JQD2612	R001932193	7455-0	26/12/2011	85,13
JQD2922	P001392323	7366-2	27/12/2011	85,13
JQD3132	R001930907	7455-0	26/12/2011	85,13
JQD3141	R001955258	7455-0	09/01/2012	85,13
JQD3292	R001936788	7455-0	29/12/2011	85,13
JQD3292	R001949070	7455-0	08/01/2012	85,13

PLACA	AIT	INFRACAO	DATA	VALOR
JQD3301	R001963168	7455-0	18/01/2012	85,13
JQD3472	P001405517	5550-0	26/01/2012	85,13
JQD3472	P001409766	5550-0	26/01/2012	85,13
JQD3611	R001979705	7455-0	04/02/2012	85,13
JQD3612	R001956213	7455-0	13/01/2012	85,13
JQD3612	R001926720	7455-0	25/12/2011	85,13
JQD3882	P001410944	5452-1	12/01/2012	127,69
JQD3882	P001415899	5550-0	11/01/2012	85,13
JQD5301	R001967091	7455-0	21/01/2012	85,13
JQD7092	L000280054	7455-0	18/01/2012	85,13
JQD7101	R001960206	7455-0	15/01/2012	85,13
JQD8011	R001981308	7463-0	04/02/2012	127,69
JQD8012	R001954999	7455-0	11/01/2012	85,13
JQD8012	P001417282	5568-0	13/01/2012	127,69
JQD8012	P001416625	5550-0	16/01/2012	85,13
JQD8222	R001957226	7455-0	12/01/2012	85,13
JQD9692	R001936267	7455-0	29/12/2011	85,13
JQD9751	R001969001	7455-0	24/01/2012	85,13
JQD9751	R001985154	7455-0	11/02/2012	85,13
JQD9751	R001988282	7455-0	16/02/2012	85,13
JQD9791	R001949849	7463-0	08/01/2012	127,69
JQD9882	R001958327	7455-0	14/01/2012	85,13
JQF4212	R001944750	7455-0	31/12/2011	85,13
JQF5372	R001943431	7463-0	31/12/2011	127,69
JQF8031	R001958272	7455-0	13/01/2012	85,13
JQF9522	R001940904	7455-0	31/12/2011	85,13
JQF9591	R001987056	7455-0	15/02/2012	85,13
JQF9632	R001946152	7455-0	04/01/2012	85,13
JQF9772	R001930284	7455-0	25/12/2011	85,13
JQG0251	R001986579	7455-0	12/02/2012	85,13
JQG0292	R001927435	7455-0	24/12/2011	85,13
JQG0312	R001948666	7455-0	07/01/2012	85,13
JQG0371	R001968331	7455-0	22/01/2012	85,13
JQG1262	R001946363	7455-0	06/01/2012	85,13
JQG2912	R001958512	7463-0	14/01/2012	127,69
JQG3292	R001932636	7455-0	26/12/2011	85,13
JQG8071	R001966198	7455-0	21/01/2012	85,13
JQG9382	P001343995	7366-2	29/01/2012	85,13
JQH0242	R001952192	7455-0	09/01/2012	85,13
JQH1462	L000282437	7455-0	05/02/2012	85,13
JQH1462	L000276659	7455-0	31/12/2011	85,13
JQH3082	R001950789	7455-0	08/01/2012	85,13
JQH3342	R001951267	7463-0	07/01/2012	127,69
JQH3402	P001421631	5185-1	31/01/2012	127,69
JQH3732	P001418619	5452-1	20/01/2012	127,69
JQH4992	R001952367	7455-0	07/01/2012	85,13
JQH5831	R001951178	7455-0	07/01/2012	85,13
JQH5831	R001954016	7455-0	10/01/2012	85,13
JQH8022	P001389002	5690-0	04/01/2012	127,69
JQH9392	P001383191	7366-2	19/12/2011	85,13
JQH9632	R001943674	7455-0	31/12/2011	85,13
JQI1252	R001930052	7455-0	25/12/2011	85,13
JQI1252	R001929978	7463-0	25/12/2011	127,69
JQI1682	R001940557	7455-0	31/12/2011	85,13
JQI3231	R001953169	7455-0	11/01/2012	85,13
JQI3782	R001957979	7463-0	14/01/2012	127,69
JQI3782	L000279736	7455-0	19/01/2012	85,13
JQI6382	R001951223	7455-0	07/01/2012	85,13
JQI7132	R001948908	7455-0	07/01/2012	85,13
JQI8801	R001967236	7455-0	21/01/2012	85,13
JQI8832	R001941132	7455-0	02/01/2012	85,13
JQI9042	P001412687	5550-0	13/01/2012	85,13
JQI9131	R001984547	7455-0	10/02/2012	85,13
JQI9241	R001959491	7455-0	15/01/2012	85,13
JQI9302	P001343288	7366-2	30/12/2011	85,13
JQI9672	R001956915	7455-0	12/01/2012	85,13
JQI9832	L000280576	7455-0	26/01/2012	85,13
JQI9832	R001936096	7455-0	29/12/2011	85,13
JQJ6942	R001939945	7455-0	02/01/2012	85,13
JQJ8092	R001930520	7455-0	26/12/2011	85,13
JQK4172	L000277198	7455-0	01/01/2012	85,13
JQK4172	R001927980	7455-0	24/12/2011	85,13
JQK4402	R001950225	7455-0	08/01/2012	85,13
JQK6411	R001953425	7455-0	10/01/2012	85,13
JQK6861	R001962904	7455-0	18/01/2012	85,13
JQK6861	R001966916	7455-0	21/01/2012	85,13
JQL1431	R001966397	7455-0	21/01/2012	85,13
JQL1431	R001985116	7455-0	10/02/2012	85,13
JQL7992	P001390694	5452-1	04/01/2012	127,69
JQL8082	P001409471	5550-0	29/12/2011	85,13
JQL8131	R001954770	7455-0	11/01/2012	85,13
JQL8142	R001928779	7455-0	24/12/2011	85,13
JQL8312	L000284102	7463-0	15/02/2012	127,69
JQL8752	L000278116	7455-0	06/01/2012	85,13
JQM0181	R001975051	7455-0	29/01/2012	85,13
JQM0341	R001953779	7455-0	11/01/2012	85,13
JQM0422	P001414059	7366-2	18/01/2012	85,13
JQM0442	R001948910	7455-0	07/01/2012	85,13
JQM0682	R001936408	7455-0	30/12/2011	85,13
JQM1382	R001931789	7455-0	26/12/2011	85,13
JQM1882	R001947181	7455-0	05/01/2012	85,13
JQM2252	P001391051	5541-2	26/01/2012	53,21
JQM2411	R001951141	7455-0	07/01/2012	85,13

PLACA	AIT	INFRACAO	DATA	VALOR
JQM2422	P001415654	5452-1	13/01/2012	127,69
JQM2612	R001956077	7455-0	12/01/2012	85,13
JQM2672	R001951408	7455-0	08/01/2012	85,13
JQM4181	R001972327	7455-0	28/01/2012	85,13
JQM4311	R001976471	7455-0	31/01/2012	85,13
JQM4451	R001972300	7455-0	27/01/2012	85,13
JQM4501	R001972038	7455-0	27/01/2012	85,13
JQM4612	R001947675	7455-0	05/01/2012	85,13
JQM4612	R001928782	7455-0	24/12/2011	85,13
JQM4991	R001978757	7455-0	04/02/2012	85,13
JQM5372	R001957966	7455-0	14/01/2012	85,13
JQM5372	R001958344	7455-0	14/01/2012	85,13
JQM5372	R001928617	7455-0	24/12/2011	85,13
JQM6081	R001966126	7463-0	21/01/2012	127,69
JQM6762	P001419532	5452-1	21/01/2012	127,69
JQM6801	R001956012	7455-0	12/01/2012	85,13
JQM6801	R001956204	7455-0	12/01/2012	85,13
JQM6991	R001960799	7455-0	16/01/2012	85,13
JQM7121	R001984739	7455-0	11/02/2012	85,13
JQM7192	R001956926	7455-0	12/01/2012	85,13
JQM7192	P001405261	6041-2	10/01/2012	127,69
JQM7192	L000282934	7455-0	08/02/2012	85,13
JQM7292	R001946523	7455-0	04/01/2012	85,13
JQM7322	R001942312	7455-0	31/12/2011	85,13
JQM7902	R001936972	7455-0	30/12/2011	85,13
JQM7962	R001953713	7455-0	11/01/2012	85,13
JQM8031	R001965966	7455-0	21/01/2012	85,13
JQM8382	P001405232	5185-1	12/01/2012	127,69
JQM8551	R001960031	7455-0	15/01/2012	85,13
JQM8652	R001937738	7455-0	30/12/2011	85,13
JQM9021	R001982280	7455-0	05/02/2012	85,13
JQM9202	R001937351	7455-0	29/12/2011	85,13
JQM9341	R001965936	7455-0	20/01/2012	85,13
JQM9431	R001961809	7455-0	16/01/2012	85,13
JQM9432	L000277429	7455-0	01/01/2012	85,13
JQM9502	P001416871	7366-2	31/01/2012	85,13
JQM9711	R001968123	7463-0	24/01/2012	127,69
JQM9791	R001984046	7455-0	09/02/2012	85,13
JQM9962	P001408906	5541-2	05/01/2012	53,21
JQM9962	P001368958	5541-2	04/01/2012	53,21
JQM9981	R001986232	7455-0	13/02/2012	85,13
JQN0141	R001967340	7455-0	21/01/2012	85,13
JQN5281	R001962606	7455-0	15/01/2012	85,13
JQN5812	R001928939	7455-0	24/12/2011	85,13
JQN6051	R001961091	7455-0	16/01/2012	85,13
JQN6051	R001978994	7455-0	03/02/2012	85,13
JQN6141	R001973562	7455-0	28/01/2012	85,13
JQN6271	R001977869	7455-0	03/02/2012	85,13
JQN6331	R001954937	7455-0	11/01/2012	85,13
JQN6521	R001951497	7455-0	08/01/2012	85,13
JQN6541	R001982200	7455-0	07/02/2012	85,13
JQN6681	R001951000	7455-0	09/01/2012	85,13
JQN6741	R001960835	7455-0	16/01/2012	85,13
JQN6882	R001938048	7463-0	01/01/2012	127,69
JQN6902	L000283899	7455-0	15/02/2012	85,13
JQN6991	R001988308	7455-0	16/02/2012	85,13
JQN7071	R001959031	7455-0	14/01/2012	85,13
JQN7160	R001988075	7455-0	16/02/2012	85,13
JQN7181	R001971261	7455-0	28/01/2012	85,13
JQN7382	R001940699	7455-0	03/01/2012	85,13
JQN7531	R001958316	7455-0	14/01/2012	85,13
JQN7531	R001958297	7463-0	13/01/2012	127,69
JQN8012	R001939413	7455-0	01/01/2012	85,13
JQN8052	R001952903	7455-0	08/01/2012	85,13
JQN8091	R001956346	7455-0	13/01/2012	85,13
JQN8321	R001965226	7455-0	20/01/2012	85,13
JQN8321	R001952247	7455-0	10/01/2012	85,13
JQN8371	R001958500	7455-0	14/01/2012	85,13
JQN8442	P001416003	7366-2	04/01/2012	85,13
JQN8511	R001952178	7455-0	09/01/2012	85,13
JQN8742	L000278848	7455-0	08/01/2012	85,13
JQN8792	L000281090	7455-0	30/01/2012	85,13
JQN8792	R001958104	7455-0	12/01/2012	85,13
JQN9171	R001969446	7455-0	25/01/2012	85,13
JQN9321	R001978233	7455-0	02/02/2012	85,13
JQN9322	R001943900	7455-0	03/01/2012	85,13
JQN9571	R001986217	7455-0	12/02/2012	85,13
JQN9761	R001965951	7455-0	21/01/2012	85,13
JQN9781	R001972866	7455-0	29/01/2012	85,13
JQO0722	L000282589	7455-0	06/02/2012	85,13
JQO2382	L000281413	7455-0	31/01/2012	85,13
JQO4511	R001964666	7455-0	19/01/2012	85,13
JQO4891	R001985072	7455-0	10/02/2012	85,13
JQO5481	R001984708	7455-0	11/02/2012	85,13
JQO5952	R001956860	7455-0	13/01/2012	85,13
JQO7701	R001974130	7455-0	29/01/2012	85,13
JQP1852	R001929742	7455-0	25/12/2011	85,13
JQP4482	P001381464	5541-2	11/01/2012	53,21
JQP4582	R001952171	7455-0	08/01/2012	85,13
JQP4672	R001949137	7455-0	08/01/2012	85,13
JQP4861	R001966433	7455-0	21/01/2012	85,13
JQP4921	R001967776	7463-0	23/01/2012	127,69
JQP4921	R001967786	7463-0	23/01/2012	127,69

PLACA	AIT	INFRACAO	DATA	VALOR
JQP4921	R001979297	7455-0	04/02/2012	85,13
JQP5422	R001944397	7455-0	31/12/2011	85,13
JQP5541	R001978596	7455-0	02/02/2012	85,13
JQP5881	R001980207	7455-0	03/02/2012	85,13
JQP7162	R001943293	7455-0	31/12/2011	85,13
JQP7421	R001979417	7455-0	04/02/2012	85,13
JQP7712	R001952500	7455-0	09/01/2012	85,13
JQP7922	P001374366	5738-0	31/12/2011	191,54
JQP8312	L000283681	7455-0	12/02/2012	85,13
JQP8442	R001945816	7455-0	05/01/2012	85,13
JQP8691	R001986794	7455-0	15/02/2012	85,13
JQP8701	R001985496	7455-0	12/02/2012	85,13
JQP8902	R001954320	7455-0	11/01/2012	85,13
JQP8902	R001927482	7455-0	24/12/2011	85,13
JQP8922	R001930684	7463-0	26/12/2011	127,69
JQP9471	R001959672	7455-0	15/01/2012	85,13
JQP9471	R001981796	7455-0	06/02/2012	85,13
JQP9751	R001952258	7455-0	07/01/2012	85,13
JQP9922	P001344000	6050-1	14/02/2012	191,54
JQP9961	R001979848	7455-0	03/02/2012	85,13
JQP9961	R001968824	7455-0	23/01/2012	85,13
JQQ4592	R001927168	7455-0	24/12/2011	85,13
JQQ5242	R001934438	7455-0	29/12/2011	85,13
JQQ5421	R001971043	7455-0	27/01/2012	85,13
JQQ5421	R001973043	7455-0	28/01/2012	85,13
JQQ5682	R001950149	7455-0	10/01/2012	85,13
JQQ5701	R001953842	7455-0	10/01/2012	85,13
JQQ6231	R001952600	7455-0	07/01/2012	85,13
JQQ6262	P001418259	5568-0	08/02/2012	127,69
JQQ6462	R001928639	7455-0	24/12/2011	85,13
JQQ9562	P001396330	5185-1	30/12/2011	127,69
JQQ9562	R001951794	7455-0	08/01/2012	85,13
JQR1741	R001966546	7455-0	21/01/2012	85,13
JQR2372	P001393983	7366-2	29/12/2011	85,13
JQR2372	L000276960	7455-0	31/12/2011	85,13
JQR2752	R001935807	7455-0	27/12/2011	85,13
JQR3561	R001964693	7455-0	19/01/2012	85,13
JQR3561	R001964604	7455-0	19/01/2012	85,13
JQR8382	R001950386	7455-0	07/01/2012	85,13
JQS1872	L000282784	7455-0	06/02/2012	85,13
JQS3331	R001963195	7455-0	18/01/2012	85,13
JQS3351	R001986074	7455-0	12/02/2012	85,13
JQS3422	R001948136	7455-0	06/01/2012	85,13
JQS3432	R001928798	7455-0	24/12/2011	85,13
JQS3562	R001939820	7455-0	02/01/2012	85,13
JQS3562	R001940993	7455-0	02/01/2012	85,13
JQS4051	R001965461	7455-0	20/01/2012	85,13
JQS4282	R001941519	7455-0	03/01/2012	85,13
JQS4282	R001946685	7455-0	05/01/2012	85,13
JQS4331	R001971522	7455-0	28/01/2012	85,13
JQS4472	R001943611	7455-0	31/12/2011	85,13
JQS4601	R001987443	7455-0	13/02/2012	85,13
JQS4672	R001933433	7455-0	26/12/2011	85,13
JQS4761	R001970605	7455-0	25/01/2012	85,13
JQS5162	R001956458	7455-0	14/01/2012	85,13
JQS5182	R001945729	7455-0	04/01/2012	85,13
JQS5231	R001980596	7455-0	05/02/2012	85,13
JQS5261	R001952935	7455-0	08/01/2012	85,13
JQS5262	R001929224	7455-0	24/12/2011	85,13
JQS5442	P001391408	5703-0	20/12/2011	85,13
JQS5571	R001964947	7455-0	20/01/2012	85,13
JQS5682	P001391661	5452-1	29/12/2011	127,69
JQS5911	R001959386	7455-0	14/01/2012	85,13
JQS6321	R001972763	7455-0	27/01/2012	85,13
JQS6421	R001952531	7455-0	09/01/2012	85,13
JQS6552	R001957889	7471-0	12/01/2012	574,61
JQS6852	L000277509	7455-0	02/01/2012	85,13
JQS7031	R001987797	7463-0	15/02/2012	127,69
JQS7262	R001935326	7455-0	29/12/2011	85,13
JQS7911	R001978969	7455-0	04/02/2012	85,13
JQS7911	R001962807	7455-0	18/01/2012	85,13
JQS8151	R001963041	7455-0	18/01/2012	85,13
JQS8151	R001970377	7455-0	26/01/2012	85,13
JQS8151	R001953272	7455-0	10/01/2012	85,13
JQS8352	P001391981	5568-0	30/01/2012	127,69
JQS8391	R001970842	7455-0	25/01/2012	85,13
JQS8391	R001972747	7455-0	27/01/2012	85,13
JQS8392	R001944635	7455-0	04/01/2012	85,13
JQS8431	R001951216	7455-0	07/01/2012	85,13
JQS8732	R001935058	7455-0	27/12/2011	85,13
JQS8732	P001409544	5550-0	19/01/2012	85,13
JQS8801	R001979137	7455-0	04/02/2012	85,13
JQS8872	R001937491	7455-0	30/12/2011	85,13
JQS9102	P001412798	5550-0	29/01/2012	85,13
JQS9592	P001369627	5550-0	17/01/2012	85,13
JQS9822	L000280704	7455-0	28/01/2012	85,13
JQS9852	R001938970	7463-0	30/12/2011	127,69
JQS9942	P001421184	5452-5	30/01/2012	127,69
JQT1212	L000283180	7455-0	10/02/2012	85,13
JQT2982	R001954034	7455-0	10/01/2012	85,13
JQT3011	R001987845	7455-0	15/02/2012	85,13
JQT3102	R001954434	7455-0	11/01/2012	85,13
JQT3251	R001986470	7455-0	12/02/2012	85,13

DIÁRIO OFICIAL DO MUNICÍPIO

PLACA	AIT	INFRACAO	DATA	VALOR
JQT3352	R001930112	7455-0	25/12/2011	85,13
JQT3421	R001964802	7455-0	19/01/2012	85,13
JQT3441	R001954704	7455-0	10/01/2012	85,13
JQT3561	R001969962	7455-0	25/01/2012	85,13
JQT3772	R001938540	7455-0	29/12/2011	85,13
JQT3941	R001966358	7455-0	20/01/2012	85,13
JQT3941	R001982309	7455-0	06/02/2012	85,13
JQT4002	R001930955	7455-0	25/12/2011	85,13
JQT4501	R001970050	7455-0	25/01/2012	85,13
JQT4652	R001943954	7455-0	03/01/2012	85,13
JQT5922	R001932520	7463-0	26/12/2011	127,69
JQU0191	R001951506	7455-0	08/01/2012	85,13
JQU0841	R001974300	7455-0	29/01/2012	85,13
JQU0941	R001952347	7455-0	07/01/2012	85,13
JQU1072	P001376151	5479-0	10/01/2012	85,13
JQU1151	R001977730	7455-0	02/02/2012	85,13
JQU1151	R001961089	7455-0	16/01/2012	85,13
JQU1401	R001983749	7455-0	09/02/2012	85,13
JQU1472	R001951658	7455-0	09/01/2012	85,13
JQU1531	R001965952	7455-0	21/01/2012	85,13
JQU1872	P001411465	7366-2	10/01/2012	85,13
JQU1891	R001987501	7455-0	14/02/2012	85,13
JQU2201	R001958463	7455-0	13/01/2012	85,13
JQU2671	R001953504	7455-0	09/01/2012	85,13
JQU2731	R001981326	7455-0	05/02/2012	85,13
JQU3312	R001944138	7455-0	04/01/2012	85,13
JQU4132	L000283559	7455-0	12/02/2012	85,13
JQU4232	R001928956	7455-0	24/12/2011	85,13
JQU4242	P001419355	5541-2	20/01/2012	53,21
JQU4242	L000278860	7455-0	09/01/2012	85,13
JQU4242	R001942001	7455-0	31/12/2011	85,13
JQU4581	R001958284	7455-0	13/01/2012	85,13
JQU4872	P001414285	5185-1	20/01/2012	127,69
JQU5712	R001948438	7455-0	08/01/2012	85,13
JQU6232	R001943462	7455-0	03/01/2012	85,13
JQU6431	R001985582	7455-0	11/02/2012	85,13
JQU6702	P001410515	5541-3	02/01/2012	53,21
JQU6812	P001419706	5568-0	21/01/2012	127,69
JQU7032	P001419216	5550-0	23/01/2012	85,13
JQU7162	R001950259	7455-0	07/01/2012	85,13
JQU7292	R001935606	7455-0	29/12/2011	85,13
JQU8042	R001949115	7455-0	07/01/2012	85,13
JQU8042	R001929718	7455-0	25/12/2011	85,13
JQU8362	P001416912	5185-1	24/01/2012	127,69
JQU8362	P001416913	5185-2	24/01/2012	127,69
JQU8511	R001954240	7463-0	11/01/2012	127,69
JQU8532	P001405521	7366-2	04/01/2012	85,13
JQU8812	R001951484	7455-0	08/01/2012	85,13
JQU9152	P001406444	5568-0	02/01/2012	127,69
JQU9311	R001972188	7455-0	28/01/2012	85,13
JQU9442	R001926413	7455-0	24/12/2011	85,13
JQU9452	P001413215	6084-1	03/02/2012	127,69
JQU9811	R001966232	7455-0	21/01/2012	85,13
JQV0281	R001985081	7455-0	11/02/2012	85,13
JQV0582	R001950130	7455-0	09/01/2012	85,13
JQV0582	R001933891	7455-0	29/12/2011	85,13
JQV0911	R001968445	7455-0	24/01/2012	85,13
JQV1032	P001408140	7366-2	18/01/2012	85,13
JQV1362	L000281654	7455-0	02/02/2012	85,13
JQV1512	R001934682	7455-0	29/12/2011	85,13
JQV1512	R001956412	7455-0	12/01/2012	85,13
JQV1721	R001962205	7455-0	16/01/2012	85,13
JQV1791	R001958807	7455-0	13/01/2012	85,13
JQV1862	P001408605	7366-2	06/01/2012	85,13
JQV1862	P001416918	7366-2	25/01/2012	85,13
JQV2001	R001959070	7455-0	14/01/2012	85,13
JQV2041	R001984395	7455-0	11/02/2012	85,13
JQV2341	R001956076	7455-0	12/01/2012	85,13
JQV2392	R001927812	7455-0	25/12/2011	85,13
JQV2422	P001367079	7366-2	20/01/2012	85,13
JQV2551	R001985984	7455-0	12/02/2012	85,13
JQV2552	R001941051	7455-0	02/01/2012	85,13
JQV2662	R001946622	7455-0	05/01/2012	85,13
JQV2702	R001944379	7455-0	04/01/2012	85,13
JQV2702	R001941563	7455-0	02/01/2012	85,13
JQV2832	L000281491	7455-0	04/02/2012	85,13
JQV3191	R001979414	7455-0	03/02/2012	85,13
JQV3411	R001986834	7455-0	14/02/2012	85,13
JQV3902	R001957109	7455-0	12/01/2012	85,13
JQV4032	R001925956	7455-0	22/12/2011	85,13
JQV4332	R001942313	7455-0	31/12/2011	85,13
JQV4671	R001954088	7463-0	10/01/2012	127,69
JQV4912	R001943292	7455-0	31/12/2011	85,13
JQV4922	R001936505	7463-0	30/12/2011	127,69
JQV4922	P001372404	5541-2	27/01/2012	53,21
JQV4922	R001955814	7455-0	12/01/2012	85,13
JQV5221	R001965980	7455-0	21/01/2012	85,13
JQV5401	R001980435	7455-0	05/02/2012	85,13
JQV5411	R001985402	7455-0	13/02/2012	85,13
JQV5452	P001413938	5185-1	28/01/2012	127,69
JQV5512	R001954144	7455-0	10/01/2012	85,13
JQV5762	P001415001	5550-0	26/01/2012	85,13
JQV5852	R001954153	7455-0	11/01/2012	85,13
JQV5892	R001949331	7455-0	07/01/2012	85,13
JQV6152	C011971575	5622-2	11/01/2012	53,21
JQV6212	P001414613	5690-0	19/01/2012	127,69
JQV6271	R001954700	7455-0	10/01/2012	85,13
JQV6271	R001954881	7455-0	10/01/2012	85,13
JQV6281	R001985088	7455-0	11/02/2012	85,13
JQV6322	P001420418	5550-0	17/01/2012	85,13
JQV6491	R001984579	7455-0	10/02/2012	85,13
JQV6491	R001987912	7455-0	15/02/2012	85,13
JQV6821	R001961031	7455-0	16/01/2012	85,13
JQV6842	R001933281	7455-0	26/12/2011	85,13
JQV7360	P001413335	5738-0	14/02/2012	191,54
JQV7741	R001983522	7455-0	08/02/2012	85,13
JQV7871	R001963814	7455-0	18/01/2012	85,13
JQV7912	R001939261	7455-0	01/01/2012	85,13
JQV8002	L000283470	7455-0	13/02/2012	85,13
JQV8142	R001956776	7455-0	12/01/2012	85,13
JQV8731	R001961904	7455-0	16/01/2012	85,13
JQV8761	R001981647	7455-0	07/02/2012	85,13
JQV8782	P001396345	5185-1	06/01/2012	127,69
JQV8851	R001968827	7455-0	23/01/2012	85,13
JQV8851	R001970424	7455-0	25/01/2012	85,13
JQV8851	R001954779	7455-0	10/01/2012	85,13
JQV8852	R001956969	7455-0	13/01/2012	85,13
JQV8852	R001957893	7455-0	13/01/2012	85,13
JQV9131	R001966353	7455-0	20/01/2012	85,13
JQV9131	R001980003	7455-0	03/02/2012	85,13
JQV9332	R001927122	7455-0	24/12/2011	85,13
JQV9372	R001935495	7455-0	28/12/2011	85,13
JQV9591	R001953294	7455-0	11/01/2012	85,13
JQV9612	R001950532	7455-0	07/01/2012	85,13
JQV9672	R001934786	7455-0	27/12/2011	85,13
JQV9762	R001931607	7455-0	27/12/2011	85,13
JQV9821	R001969539	7455-0	25/01/2012	85,13
JQV9832	R001940079	7463-0	02/01/2012	127,69
JQV9832	R001951765	7455-0	08/01/2012	85,13
JQV9862	P001345833	5568-0	15/01/2012	127,69
JQV9872	R001939707	7455-0	30/12/2011	85,13
JQW0272	R001948924	7455-0	08/01/2012	85,13
JQW1071	R001972566	7455-0	27/01/2012	85,13
JQW1561	R001967052	7455-0	21/01/2012	85,13
JQW2022	R001953478	7455-0	10/01/2012	85,13
JQW2062	R001934697	7455-0	28/12/2011	85,13
JQW2331	R001984379	7455-0	11/02/2012	85,13
JQW2342	P001412483	5509-0	07/01/2012	85,13
JQW2692	P001416633	5568-0	16/01/2012	127,69
JQW3092	R001953872	7455-0	10/01/2012	85,13
JQW3411	R001962582	7455-0	15/01/2012	85,13
JQW4501	R001974778	7455-0	29/01/2012	85,13
JQW4752	P001419762	5185-1	29/01/2012	127,69
JQW5051	R001954604	7455-0	11/01/2012	85,13
JQW5211	R001983819	7455-0	09/02/2012	85,13
JQW5542	R001948622	7455-0	07/01/2012	85,13
JQW6111	R001953543	7455-0	09/01/2012	85,13
JQW6671	R001981416	7455-0	05/02/2012	85,13
JQW6811	R001981227	7455-0	05/02/2012	85,13
JQW6811	R001972720	7455-0	28/01/2012	85,13
JQW6852	R001933181	7455-0	26/12/2011	85,13
JQW7072	R001946234	7455-0	04/01/2012	85,13
JQW7232	R001927243	7455-0	24/12/2011	85,13
JQW7292	R001931048	7455-0	25/12/2011	85,13
JQW7472	R001933912	7455-0	29/12/2011	85,13
JQW7682	R001927991	7455-0	24/12/2011	85,13
JQW7682	L000279939	7455-0	22/01/2012	85,13
JQW7922	R001926523	7455-0	25/12/2011	85,13
JQW8452	R001957225	7455-0	12/01/2012	85,13
JQW8581	R001974341	7455-0	29/01/2012	85,13
JQW8772	P001399747	5541-2	11/01/2012	53,21
JQW9062	R001957711	7455-0	14/01/2012	85,13
JQW9152	P001374801	5452-1	24/01/2012	127,69
JQW9252	P001408396	5703-0	04/01/2012	85,13
JQW9301	R001984980	7455-0	11/02/2012	85,13
JQW9822	R001934669	7455-0	29/12/2011	85,13
JQW9872	P001386729	5193-0	29/01/2012	191,54
JQX0181	R001988024	7455-0	16/02/2012	85,13
JQX0281	R001972028	7455-0	27/01/2012	85,13
JQX0452	P001396339	5843-4	05/01/2012	127,69
JQX0452	P001394544	5568-0	31/12/2011	127,69
JQX0741	R001962864	7455-0	18/01/2012	85,13
JQX1112	L000276632	7455-0	30/12/2011	85,13
JQX1161	R001962943	7455-0	18/01/2012	85,13
JQX1212	P001408133	7366-2	18/01/2012	85,13
JQX1212	P001417482	7366-2	24/01/2012	85,13
JQX1492	R001958341	7455-0	14/01/2012	85,13
JQX1682	R001930980	7463-0	25/12/2011	127,69
JQX1722	P001409431	5568-0	17/01/2012	127,69
JQX1811	R001968873	7463-0	22/01/2012	127,69
JQX2232	P001396008	5550-0	04/01/2012	85,13
JQX2321	R001970073	7455-0	26/01/2012	85,13
JQX2321	R001976534	7455-0	01/02/2012	85,13
JQX2321	R001983511	7455-0	09/02/2012	85,13
JQX2321	R001986691	7455-0	13/02/2012	85,13
JQX2542	R001942067	7455-0	31/12/2011	85,13
JQX2561	R001955962	7455-0	13/01/2012	85,13
JQX2601	R001968973	7455-0	23/01/2012	85,13
JQX3052	R001943579	7455-0	04/01/2012	85,13
JQX3462	P001412374	5380-0	25/01/2012	85,13
JQX3502	L000281752	7455-0	03/02/2012	85,13
JQX3531	R001958373	7455-0	14/01/2012	85,13
JQX3721	R001973563	7463-0	28/01/2012	127,69
JQX3901	R001986279	7463-0	13/02/2012	127,69
JQX3901	R001957981	7455-0	14/01/2012	85,13
JQX3922	R001934035	7455-0	28/12/2011	85,13
JQX4042	R001934013	7455-0	28/12/2011	85,13
JQX4042	L000277933	7455-0	05/01/2012	85,13
JQX4372	R001946141	7455-0	06/01/2012	85,13
JQX4431	R001958796	7455-0	13/01/2012	85,13
JQX4431	R001961474	7455-0	17/01/2012	85,13
JQX4431	R001980230	7463-0	04/02/2012	127,69
JQX4692	R001937430	7455-0	30/12/2011	85,13
JQX4812	R001936488	7455-0	30/12/2011	85,13
JQX4831	R001987360	7455-0	14/02/2012	85,13
JQX5411	R001962851	7455-0	18/01/2012	85,13
JQX5422	P001408301	7366-2	09/01/2012	85,13
JQX5552	R001928620	7455-0	24/12/2011	85,13
JQX5572	R001942881	7455-0	03/01/2012	85,13
JQX5692	R001929708	7455-0	25/12/2011	85,13
JQX5791	R001953906	7455-0	10/01/2012	85,13
JQX5972	P001411393	5568-0	02/01/2012	127,69
JQX5981	R001987899	7455-0	15/02/2012	85,13
JQX5981	R001987875	7455-0	15/02/2012	85,13
JQX6252	R001936028	7455-0	29/12/2011	85,13
JQX6451	R001971726	7455-0	28/01/2012	85,13
JQX6491	R001985763	7455-0	11/02/2012	85,13
JQX6881	R001951501	7455-0	08/01/2012	85,13
JQX7201	R001979975	7455-0	03/02/2012	85,13
JQX7201	R001982432	7455-0	06/02/2012	85,13
JQX7231	R001964461	7455-0	19/01/2012	85,13
JQX7231	R001961463	7455-0	16/01/2012	85,13
JQX7471	R001960220	7455-0	15/01/2012	85,13
JQX7511	R001959145	7455-0	12/01/2012	85,13
JQX7552	P001411454	5185-1	05/01/2012	127,69
JQX7881	R001980546	7455-0	04/02/2012	85,13
JQX8311	R001973287	7455-0	28/01/2012	85,13
JQX8322	R001926649	7455-0	24/12/2011	85,13
JQX8531	R001950690	7455-0	08/01/2012	85,13
JQX8531	R001954353	7463-0	10/01/2012	127,69
JQX8531	R001955613	7455-0	13/01/2012	85,13
JQX8711	R001967463	7463-0	21/01/2012	127,69
JQX8752	R001933851	7455-0	28/12/2011	85,13
JQX8891	P001385117	5452-1	15/02/2012	127,69
JQX9022	R001952502	7455-0	09/01/2012	85,13
JQX9052	R001934467	7455-0	28/12/2011	85,13
JQX9221	R001952176	7455-0	08/01/2012	85,13
JQX9321	R001983710	7455-0	08/02/2012	85,13
JQX9431	R001983344	7455-0	09/02/2012	85,13
JQX9522	P001400097	5185-1	04/01/2012	127,69
JQX9742	L000280318	7455-0	22/01/2012	85,13
JQX9801	R001974895	7455-0	29/01/2012	85,13
JQX9941	R001986666	7455-0	12/02/2012	85,13
JQY0012	R001926735	7455-0	25/12/2011	85,13
JQY0131	R001962114	7455-0	15/01/2012	85,13
JQY0171	R001963560	7455-0	18/01/2012	85,13
JQY0322	R001940509	7455-0	02/01/2012	85,13
JQY0401	R001951326	7463-0	08/01/2012	127,69
JQY0401	R001950656	7463-0	08/01/2012	127,69
JQY0482	R001939486	7455-0	01/01/2012	85,13
JQY0492	L000277537	7455-0	02/01/2012	85,13
JQY0601	R001970157	7455-0	27/01/2012	85,13
JQY0871	R001951294	7463-0	07/01/2012	127,69
JQY0921	R001951783	7455-0	08/01/2012	85,13
JQY0931	R001950500	7455-0	07/01/2012	85,13
JQY1062	L000284236	7455-0	17/02/2012	85,13
JQY1072	R001932410	7455-0	26/12/2011	85,13
JQY1092	P001407600	5452-1	06/01/2012	127,69
JQY1192	R001945271	7455-0	06/01/2012	85,13
JQY1362	R001943476	7455-0	03/01/2012	85,13
JQY1432	P001411634	5568-0	24/01/2012	127,69
JQY1511	R001973225	7455-0	28/01/2012	85,13
JQY1522	R001950992	7455-0	09/01/2012	85,13
JQY1691	R001978208	7455-0	02/02/2012	85,13
JQY1822	R001954101	7455-0	10/01/2012	85,13
JQY1822	R001928971	7463-0	24/12/2011	127,69
JQY1822	R001928693	7463-0	24/12/2011	127,69
JQY1842	P001414788	5550-0	18/01/2012	85,13
JQY1891	R001976740	7455-0	31/01/2012	85,13
JQY1961	R001981050	7463-0	04/02/2012	127,69
JQY1961	R001957601	7463-0	14/01/2012	127,69
JQY1971	R001959781	7455-0	15/01/2012	85,13
JQY2072	R001951644	7455-0	09/01/2012	85,13
JQY2082	R001934477	7455-0	28/12/2011	85,13
JQY2102	R001937190	7455-0	30/12/2011	85,13
JQY2102	R001951828	7463-0	08/01/2012	127,69
JQY2922	P001420613	7366-2	27/01/2012	85,13
JQY3071	R001966339	7455-0	21/01/2012	85,13
JQY3482	L000279700	7455-0	16/01/2012	85,13

PLACA	AIT	INFRACAO	DATA	VALOR
JQY3631	R001978513	7455-0	02/02/2012	85,13
JQY3712	L000278489	7455-0	09/01/2012	85,13
JQY3762	R001951042	7455-0	09/01/2012	85,13
JQY3772	R001951494	7455-0	08/01/2012	85,13
JQY3892	R001926419	7455-0	25/12/2011	85,13
JQY4601	R001955952	7455-0	13/01/2012	85,13
JQY4712	P001385001	5550-0	18/01/2012	85,13
JQY6011	R001964350	7463-0	20/01/2012	127,69
JQY6502	P001401577	5185-1	29/12/2011	127,69
JQY6502	R001941211	7455-0	31/12/2011	85,13
JQY6592	L000282610	7455-0	07/02/2012	85,13
JQY6931	R001950746	7455-0	08/01/2012	85,13
JQY6931	R001960234	7455-0	15/01/2012	85,13
JQY6931	R001959934	7455-0	15/01/2012	85,13
JQY7311	R001960100	7455-0	15/01/2012	85,13
JQY8001	R001950233	7455-0	08/01/2012	85,13
JQY8171	R001957878	7455-0	12/01/2012	85,13
JQY8171	R001974435	7455-0	29/01/2012	85,13
JQY8231	R001965622	7455-0	20/01/2012	85,13
JQY8251	R001966253	7455-0	21/01/2012	85,13
JQY8731	R001978630	7455-0	03/02/2012	85,13
JQY9372	R001954822	7455-0	10/01/2012	85,13
JQY9642	P001411598	5665-0	13/01/2012	85,13
JQY9921	R001965136	7455-0	19/01/2012	85,13
JQY9931	R001981972	7455-0	06/02/2012	85,13
JQZ0382	R001933030	7455-0	27/12/2011	85,13
JQZ0581	R001985946	7455-0	12/02/2012	85,13
JQZ1032	R001939397	7455-0	01/01/2012	85,13
JQZ1631	R001976935	7455-0	30/01/2012	85,13
JQZ1822	P001393607	5452-1	26/01/2012	127,69
JQZ1921	R001965566	7455-0	20/01/2012	85,13
JQZ2212	P001399783	5550-0	18/01/2012	85,13
JQZ2472	P001411748	7366-2	10/01/2012	85,13
JQZ2562	P001416905	7366-2	24/01/2012	85,13
JQZ2562	R001948932	7455-0	08/01/2012	85,13
JQZ2642	L000278406	7455-0	09/01/2012	85,13
JQZ2702	R001949305	7455-0	08/01/2012	85,13
JQZ3242	P001392276	5550-0	11/01/2012	85,13
JQZ4261	R001977195	7455-0	01/02/2012	85,13
JQZ4501	R001981722	7455-0	05/02/2012	85,13
JQZ4501	R001963571	7455-0	18/01/2012	85,13
JQZ4572	R001955813	7455-0	11/01/2012	85,13
JQZ4662	P001408786	5550-0	04/01/2012	85,13
JQZ5091	R001982219	7455-0	06/02/2012	85,13
JQZ5091	R001986155	7455-0	12/02/2012	85,13
JQZ5201	R001986098	7455-0	12/02/2012	85,13
JQZ5372	P001412757	5568-0	15/01/2012	127,69
JQZ5501	R001982470	7455-0	06/02/2012	85,13
JQZ5532	R001958212	7455-0	13/01/2012	85,13
JQZ5872	P001396350	5185-1	06/01/2012	127,69
JQZ6082	R001940902	7455-0	31/12/2011	85,13
JQZ6221	R001960251	7455-0	14/01/2012	85,13
JQZ6972	R001957084	7455-0	12/01/2012	85,13
JQZ8152	L000282284	7463-0	05/02/2012	127,69
JQZ8962	L000276999	7455-0	01/01/2012	85,13
JQZ8992	R001954705	7455-0	10/01/2012	85,13
JQZ9042	P001409317	7366-2	30/01/2012	85,13
JQZ9132	R001934936	7455-0	27/12/2011	85,13
JQZ9402	P001182799	5550-0	05/01/2012	85,13
JQZ9491	R001984339	7455-0	11/02/2012	85,13
JRA0300	R001988244	7455-0	15/02/2012	85,13
JRA0672	P001406418	7366-2	29/12/2011	85,13
JRA1282	L000281098	7455-0	29/01/2012	85,13
JRA1520	P001420518	5568-0	13/02/2012	127,69
JRA1712	P001413053	7366-2	12/01/2012	85,13
JRA1891	R001966645	7455-0	21/01/2012	85,13
JRA2312	P001416908	7366-2	24/01/2012	85,13
JRA2482	L000280721	7455-0	25/01/2012	85,13
JRA2821	R001972134	7455-0	28/01/2012	85,13
JRA3422	R001947192	7455-0	05/01/2012	85,13
JRA3472	R001950938	7455-0	08/01/2012	85,13
JRA3592	P001376023	5550-0	03/01/2012	85,13
JRA3692	R001927181	7455-0	24/12/2011	85,13
JRA3742	C011962710	7374-0	19/01/2012	191,54
JRA3752	P001414349	5550-0	28/01/2012	85,13
JRA3772	P001405726	5185-1	16/01/2012	127,69
JRA3801	R001958984	7455-0	14/01/2012	85,13
JRA3812	R001936913	7455-0	30/12/2011	85,13
JRA4041	R001972976	7455-0	28/01/2012	85,13
JRA4632	P001391995	5550-0	13/02/2012	85,13
JRA4701	R001964720	7455-0	19/01/2012	85,13
JRA4951	R001977816	7455-0	02/02/2012	85,13
JRA4951	R001977826	7455-0	03/02/2012	85,13
JRA4951	R001978077	7455-0	02/02/2012	85,13
JRA5262	R001929430	7455-0	25/12/2011	85,13
JRA5262	R001930589	7455-0	25/12/2011	85,13
JRA5402	L000283897	7455-0	14/02/2012	85,13
JRA5402	L000282842	7455-0	09/02/2012	85,13
JRA5572	R001936516	7455-0	30/12/2011	85,13
JRA6641	R001986173	7455-0	12/02/2012	85,13
JRA6791	R001966375	7455-0	21/01/2012	85,13
JRA6911	R001956045	7455-0	13/01/2012	85,13
JRA7472	R001928874	7455-0	24/12/2011	85,13

PLACA	AIT	INFRACAO	DATA	VALOR
JRA7752	R001925696	7455-0	22/12/2011	85,13
JRA8172	L000277193	7455-0	01/01/2012	85,13
JRA8392	R001955793	7455-0	14/01/2012	85,13
JRA8541	R001966556	7455-0	21/01/2012	85,13
JRA8751	R001963749	7455-0	18/01/2012	85,13
JRA8881	R001955273	7455-0	10/01/2012	85,13
JRA9092	R001944994	7455-0	04/01/2012	85,13
JRA9142	R001947096	7455-0	04/01/2012	85,13
JRA9541	R001955563	7455-0	13/01/2012	85,13
JRA9541	R001985391	7455-0	12/02/2012	85,13
JRB0162	R001935964	7455-0	29/12/2011	85,13
JRB0701	R001970222	7455-0	26/01/2012	85,13
JRB0751	R001960352	7455-0	15/01/2012	85,13
JRB0761	R001984991	7455-0	10/02/2012	85,13
JRB1302	R001927015	7455-0	25/12/2011	85,13
JRB2112	R001935597	7455-0	29/12/2011	85,13
JRB2311	R001953442	7455-0	10/01/2012	85,13
JRB2542	P001366551	5479-0	17/01/2012	85,13
JRB2572	P001401107	5550-0	30/12/2011	85,13
JRB2681	R001983182	7455-0	08/02/2012	85,13
JRB2981	R001967177	7463-0	22/01/2012	127,69
JRB3122	R001932173	7455-0	26/12/2011	85,13
JRB3122	R001944247	7455-0	04/01/2012	85,13
JRB3552	R001932765	7455-0	28/12/2011	85,13
JRB4082	R001944248	7455-0	04/01/2012	85,13
JRB4931	R001980751	7455-0	05/02/2012	85,13
JRB5312	P001324756	7048-1	26/01/2012	191,54
JRB5751	R001985603	7455-0	12/02/2012	85,13
JRB6042	R001945291	7463-0	05/01/2012	127,69
JRB6042	R001945732	7455-0	05/01/2012	85,13
JRB6262	R001951519	7455-0	08/01/2012	85,13
JRB6300	R001988269	7455-0	15/02/2012	85,13
JRB6541	R001980239	7455-0	04/02/2012	85,13
JRB6941	R001950695	7455-0	08/01/2012	85,13
JRB7721	R001973132	7471-0	29/01/2012	574,61
JRB7851	R001953698	7455-0	11/01/2012	85,13
JRB8802	R001951482	7455-0	08/01/2012	85,13
JRB9172	R001945676	7455-0	05/01/2012	85,13
JRB9172	R001932010	7463-0	25/12/2011	127,69
JRB9172	R001931997	7455-0	25/12/2011	85,13
JRB9172	R001930122	7463-0	25/12/2011	127,69
JRB9372	R001927866	7455-0	24/12/2011	85,13
JRB9901	R001978881	7455-0	04/02/2012	85,13
JRC0811	R001950852	7455-0	08/01/2012	85,13
JRC0862	P001394477	5541-3	19/01/2012	53,21
JRC0982	R001947196	7455-0	05/01/2012	85,13
JRC1381	R001986854	7455-0	13/02/2012	85,13
JRC1391	R001987737	7455-0	14/02/2012	85,13
JRC1631	R001957491	7455-0	12/01/2012	85,13
JRC2222	R001947239	7455-0	05/01/2012	85,13
JRC2222	R001951287	7455-0	07/01/2012	85,13
JRC2222	R001933869	7455-0	29/12/2011	85,13
JRC2442	R001935234	7455-0	28/12/2011	85,13
JRC2442	R001930814	7455-0	25/12/2011	85,13
JRC2522	R001942998	7455-0	31/12/2011	85,13
JRC2522	P001240151	7048-1	09/01/2012	191,54
JRC2802	R001931819	7455-0	26/12/2011	85,13
JRC3882	R001927917	7455-0	24/12/2011	85,13
JRC4091	R001965027	7455-0	20/01/2012	85,13
JRC4452	P001408171	5550-0	03/01/2012	85,13
JRC5022	R001955843	7455-0	12/01/2012	85,13
JRC5512	R001949139	7455-0	08/01/2012	85,13
JRC5741	R001981908	7455-0	07/02/2012	85,13
JRC6322	R001926850	7455-0	25/12/2011	85,13
JRC6322	R001926409	7455-0	25/12/2011	85,13
JRC6772	P001415923	5568-0	24/01/2012	127,69
JRC6791	R001951585	7455-0	08/01/2012	85,13
JRC7072	R001932017	7463-0	25/12/2011	127,69
JRC7211	R001987211	7455-0	14/02/2012	85,13
JRC7442	R001926251	7455-0	23/12/2011	85,13
JRC7572	R001942879	7455-0	03/01/2012	85,13
JRC7572	R001942014	7455-0	31/12/2011	85,13
JRC7572	R001942101	7455-0	31/12/2011	85,13
JRC7642	R001931872	7455-0	26/12/2011	85,13
JRC7642	R001943423	7455-0	03/01/2012	85,13
JRC8821	R001956839	7455-0	12/01/2012	85,13
JRC8821	R001968812	7455-0	24/01/2012	85,13
JRC8832	R001950767	7455-0	08/01/2012	85,13
JRC9362	R001940506	7455-0	02/01/2012	85,13
JRC9372	L000280988	7463-0	27/01/2012	127,69
JRC9462	R001937626	7455-0	29/12/2011	85,13
JRC9982	R001941013	7455-0	01/01/2012	85,13
JRD0301	R001987873	7455-0	15/02/2012	85,13
JRD0331	R001968875	7455-0	22/01/2012	85,13
JRD0511	R001954261	7455-0	11/01/2012	85,13
JRD0742	L000277106	7463-0	02/01/2012	127,69
JRD0842	R001952296	7455-0	07/01/2012	85,13
JRD0972	R001948047	7455-0	06/01/2012	85,13
JRD0982	P001420923	5452-6	30/01/2012	127,69
JRD1131	R001965520	7455-0	19/01/2012	85,13
JRD1312	R001944925	7455-0	04/01/2012	85,13
JRD1332	R001946054	7455-0	05/01/2012	85,13
JRD1392	L000281403	7455-0	31/01/2012	85,13

PLACA	AIT	INFRACAO	DATA	VALOR
JRD1782	R001929282	7455-0	25/12/2011	85,13
JRD1782	R001946952	7455-0	06/01/2012	85,13
JRD1801	R001968280	7455-0	22/01/2012	85,13
JRD2102	P001399786	5452-1	19/01/2012	127,69
JRD3251	R001954020	7455-0	10/01/2012	85,13
JRD3511	R001973328	7455-0	28/01/2012	85,13
JRD3532	R001944682	7455-0	31/12/2011	85,13
JRD3561	R001949947	7455-0	07/01/2012	85,13
JRD3601	R001977129	7455-0	30/01/2012	85,13
JRD3672	P001398235	6050-1	30/12/2011	191,54
JRD4092	R001943999	7455-0	03/01/2012	85,13
JRD4941	R001957954	7455-0	14/01/2012	85,13
JRD5042	R001942277	7455-0	02/01/2012	85,13
JRD5162	R001954957	7455-0	11/01/2012	85,13
JRD5181	R001954449	7455-0	11/01/2012	85,13
JRD5682	R001950391	7455-0	07/01/2012	85,13
JRD6271	R001962248	7455-0	17/01/2012	85,13
JRD6272	R001943884	7455-0	03/01/2012	85,13
JRD6522	R001950089	7455-0	08/01/2012	85,13
JRD7302	R001938870	7455-0	28/12/2011	85,13
JRD7412	R001950114	7455-0	08/01/2012	85,13
JRD7412	L000278699	7455-0	08/01/2012	85,13
JRD7612	R001935412	7455-0	27/12/2011	85,13
JRD7612	R001954871	7455-0	10/01/2012	85,13
JRD8212	R001952314	7455-0	07/01/2012	85,13
JRD9401	R001956457	7455-0	14/01/2012	85,13
JRD9401	R001961426	7455-0	15/01/2012	85,13
JRD9401	R001960247	7455-0	15/01/2012	85,13
JRD9632	R001940877	7455-0	02/01/2012	85,13
JRD9712	R001943384	7455-0	04/01/2012	85,13
JRD9951	R001952583	7455-0	10/01/2012	85,13
JRD9951	R001975723	7455-0	01/02/2012	85,13
JRE0081	R001966372	7455-0	21/01/2012	85,13
JRE0302	P001392640	6076-0	07/01/2012	191,54
JRE0332	R001931051	7455-0	25/12/2011	85,13
JRE0421	R001966130	7455-0	21/01/2012	85,13
JRE0421	R001965721	7455-0	21/01/2012	85,13
JRE0911	R001984499	7455-0	10/02/2012	85,13
JRE1662	P001408718	7366-2	26/01/2012	85,13
JRE3220	R001988214	7455-0	16/02/2012	85,13
JRE4581	R001964131	7455-0	19/01/2012	85,13
JRE4692	R001945761	7455-0	05/01/2012	85,13
JRE4812	P001386987	5550-0	13/02/2012	85,13
JRE5292	R001955688	7455-0	11/01/2012	85,13
JRE5451	R001977112	7455-0	01/02/2012	85,13
JRE5812	R001955800	7455-0	12/01/2012	85,13
JRE5872	L000276483	7463-0	31/12/2011	127,69
JRE5882	P001414001	5452-1	06/01/2012	127,69
JRE5991	R001962907	7455-0	18/01/2012	85,13
JRE6972	L000281425	7455-0	31/01/2012	85,13
JRE8061	R001951882	7455-0	07/01/2012	85,13
JRE8061	R001979350	7455-0	04/02/2012	85,13
JRE8152	P001411723	7366-2	06/01/2012	85,13
JRE8962	R001940932	7455-0	02/01/2012	85,13
JRE8962	R001936862	7455-0	30/12/2011	85,13
JRE9021	R001971513	7455-0	27/01/2012	85,13
JRE9212	L000280529	7455-0	24/01/2012	85,13
JRE9361	R001982699	7455-0	07/02/2012	85,13
JRE9562	R001954356	7455-0	10/01/2012	85,13
JRE9871	R001956817	7455-0	13/01/2012	85,13
JRE9982	R001933637	7455-0	28/12/2011	85,13
JRF0162	R001951622	7455-0	08/01/2012	85,13
JRF0642	R001927990	7455-0	24/12/2011	85,13
JRF1481	R001962113	7455-0	15/01/2012	85,13
JRF1481	R001961447	7455-0	15/01/2012	85,13
JRF2091	R001970374	7455-0	26/01/2012	85,13
JRF2282	P001411057	5550-0	19/01/2012	85,13
JRF3132	P001418824	5452-1	26/01/2012	127,69
JRF4201	R001985146	7455-0	11/02/2012	85,13
JRF4662	R001928613	7455-0	24/12/2011	85,13
JRF4711	R001982654	7455-0	06/02/2012	85,13
JRF5232	R001943415	7455-0	31/12/2011	85,13
JRF5351	R001979961	7455-0	03/02/2012	85,13
JRF6041	R001964764	7455-0	19/01/2012	85,13
JRF6292	R001942227	7455-0	03/01/2012	85,13
JRF6562	R001938961	7455-0	30/12/2011	85,13
JRF6742	R001949811	7455-0	07/01/2012	85,13
JRF6861	R001987947	7455-0	16/02/2012	85,13
JRF7252	P001392988	7366-2	04/01/2012	85,13
JRF7371	R001974078	7455-0	29/01/2012	85,13
JRF7991	R001966448	7455-0	21/01/2012	85,13
JRF8362	R001935462	7455-0	27/12/2011	85,13
JRF8412	L000283268	7455-0	11/02/2012	85,13
JRF8442	P001414821	5550-0	25/01/2012	85,13
JRF8482	L000281005	7455-0	29/01/2012	85,13
JRF8851	R001968693	7455-0	22/01/2012	85,13
JRF9871	R001957995	7455-0	12/01/2012	85,13
JRF9871	R001974926	7455-0	29/01/2012	85,13
JRG0102	R001957331	7455-0	11/01/2012	85,13
JRG0102	P001415734	5185-1	15/01/2012	127,69
JRG0141	R001977332	7455-0	30/01/2012	85,13
JRG0212	R001952071	7455-0	07/01/2012	85,13
JRG0941	R001961865	7455-0	16/01/2012	85,13

PLACA	AIT	INFRACAO	DATA	VALOR
JRG1081	R001962506	7455-0	16/01/2012	85,13
JRG1382	R001931727	7455-0	28/12/2011	85,13
JRG1382	R001927054	7455-0	24/12/2011	85,13
JRG1882	P001419024	5452-6	20/01/2012	127,69
JRG2592	R001927839	7455-0	25/12/2011	85,13
JRG2632	R001931930	7455-0	28/12/2011	85,13
JRG2802	R001938674	7455-0	30/12/2011	85,13
JRG3652	C009893730	5452-1	05/01/2012	127,69
JRG4091	R001986837	7455-0	14/02/2012	85,13
JRG4151	R001958043	7455-0	12/01/2012	85,13
JRG4292	R001942911	7455-0	31/12/2011	85,13
JRG4332	P001391993	5568-0	13/02/2012	127,69
JRG4531	R001967476	7455-0	21/01/2012	85,13
JRG5392	R001927755	7455-0	24/12/2011	85,13
JRG5622	R001944459	7455-0	03/01/2012	85,13
JRG6152	L000279769	7455-0	15/01/2012	85,13
JRG6272	R001931530	7455-0	26/12/2011	85,13
JRG6561	R001975088	7455-0	30/01/2012	85,13
JRG6681	R001966389	7455-0	21/01/2012	85,13
JRG6922	R001951778	7455-0	08/01/2012	85,13
JRG7301	R001965598	7455-0	19/01/2012	85,13
JRG7392	R001936225	7455-0	27/12/2011	85,13
JRG8011	R001957833	7455-0	12/01/2012	85,13
JRG8421	R001956097	7455-0	11/01/2012	85,13
JRG9162	R001957041	7455-0	12/01/2012	85,13
JRG9842	R001956629	7455-0	12/01/2012	85,13
JRG9851	R001977981	7455-0	02/02/2012	85,13
JRH0211	R001986252	7455-0	12/02/2012	85,13
JRH0211	R001969917	7455-0	25/01/2012	85,13
JRH0341	R001983907	7455-0	09/02/2012	85,13
JRH0341	R001979140	7455-0	04/02/2012	85,13
JRH0531	R001953088	7455-0	11/01/2012	85,13
JRH0842	L000283607	7455-0	12/02/2012	85,13
JRH1251	R001954474	7455-0	11/01/2012	85,13
JRH1361	R001976683	7455-0	31/01/2012	85,13
JRH2132	R001943141	7455-0	31/12/2011	85,13
JRH2132	R001942649	7455-0	31/12/2011	85,13
JRH2201	R001971226	7455-0	27/01/2012	85,13
JRH2871	R001987294	7455-0	14/02/2012	85,13
JRH2981	R001954445	7455-0	11/01/2012	85,13
JRH3161	R001970665	7463-0	25/01/2012	127,69
JRH3251	R001976694	7455-0	31/01/2012	85,13
JRH3372	R001933320	7455-0	25/12/2011	85,13
JRH3522	P001406015	5550-0	02/01/2012	85,13
JRH4080	R001936248	7455-0	28/12/2011	85,13
JRH4112	R001931557	7455-0	28/12/2011	85,13
JRH4361	R001986998	7455-0	13/02/2012	85,13
JRH4361	R001969656	7455-0	26/01/2012	85,13
JRH4361	R001953456	7455-0	11/01/2012	85,13
JRH4481	R001979457	7455-0	04/02/2012	85,13
JRH4722	P001411575	6041-2	10/01/2012	127,69
JRH5291	R001986486	7455-0	12/02/2012	85,13
JRH5421	R001980912	7455-0	04/02/2012	85,13
JRH6251	R001969766	7455-0	25/01/2012	85,13
JRH6342	P001386801	5550-0	19/01/2012	85,13
JRH6382	R001957924	7455-0	13/01/2012	85,13
JRH6811	R001979477	7455-0	03/02/2012	85,13
JRH7381	R001968570	7455-0	24/01/2012	85,13
JRH7452	R001927536	7455-0	24/12/2011	85,13
JRH7462	R001927586	7463-0	24/12/2011	127,69
JRH7862	P001417605	5550-0	13/01/2012	85,13
JRH8052	P001417604	5550-0	13/01/2012	85,13
JRH8052	P001414647	5550-0	16/01/2012	85,13
JRH8681	R001954222	7455-0	11/01/2012	85,13
JRH8962	P001414681	5452-1	11/01/2012	127,69
JRH8962	P001418611	5452-1	20/01/2012	127,69
JRH8962	P001407026	5452-2	02/01/2012	127,69
JRH9031	R001958549	7455-0	13/01/2012	85,13
JRH9232	P001386888	5568-0	01/02/2012	127,69
JRH9392	R001957859	7455-0	12/01/2012	85,13
JRH9842	P001374876	6050-1	31/12/2011	191,54
JRI0471	R001961819	7455-0	17/01/2012	85,13
JRI0642	R001933874	7455-0	29/12/2011	85,13
JRI1252	P001399761	6050-1	16/01/2012	191,54
JRI1332	L000280233	7455-0	21/01/2012	85,13
JRI1332	R001951354	7455-0	08/01/2012	85,13
JRI1881	R001960133	7455-0	15/01/2012	85,13
JRI1881	R001974470	7455-0	29/01/2012	85,13
JRI1912	R001938829	7455-0	26/12/2011	85,13
JRI2242	R001936771	7455-0	30/12/2011	85,13
JRI2651	R001967286	7455-0	22/01/2012	85,13
JRI2712	P001377321	5738-0	10/01/2012	191,54
JRI2731	R001964988	7455-0	19/01/2012	85,13
JRI2731	R001976459	7455-0	30/01/2012	85,13
JRI3642	R001934484	7455-0	29/12/2011	85,13
JRI4072	P001421128	5568-0	27/01/2012	127,69
JRI5002	R001957144	7455-0	12/01/2012	85,13
JRI5031	R001968417	7455-0	22/01/2012	85,13
JRI5141	R001979873	7463-0	04/02/2012	127,69
JRI5992	L000282336	7455-0	05/02/2012	85,13
JRI6242	R001926804	7455-0	24/12/2011	85,13
JRI6291	R001963652	7455-0	18/01/2012	85,13
JRI6471	R001985678	7455-0	11/02/2012	85,13

PLACA	AIT	INFRACAO	DATA	VALOR
JRI6982	R001933653	7455-0	28/12/2011	85,13
JRI7251	R001950558	7455-0	07/01/2012	85,13
JRI7321	R001978445	7455-0	02/02/2012	85,13
JRI7782	P001411615	5185-1	23/01/2012	127,69
JRI9372	R001928331	7455-0	25/12/2011	85,13
JRI9692	R001929370	7455-0	26/12/2011	85,13
JRI9752	R001940942	7455-0	02/01/2012	85,13
JRI9761	R001966241	7455-0	21/01/2012	85,13
JRI9822	R001934223	7455-0	28/12/2011	85,13
JRI9832	R001927092	7455-0	24/12/2011	85,13
JRI9952	R001936329	7455-0	29/12/2011	85,13
JRJ0072	R001953485	7455-0	11/01/2012	85,13
JRJ0132	P001409955	7366-2	11/01/2012	85,13
JRJ0432	R001945023	7455-0	31/12/2011	85,13
JRJ0962	C012730498	5509-0	21/01/2012	85,13
JRJ2222	P001410002	5762-0	21/01/2012	85,13
JRJ2292	P001395390	7366-2	10/01/2012	85,13
JRJ2320	R001988300	7455-0	15/02/2012	85,13
JRJ2402	P001416096	5720-0	23/01/2012	127,69
JRJ2621	R001951083	7455-0	09/01/2012	85,13
JRJ3102	R001930944	7455-0	24/12/2011	85,13
JRJ3112	R001943542	7455-0	31/12/2011	85,13
JRJ3382	R001926191	7455-0	23/12/2011	85,13
JRJ3431	R001978490	7455-0	03/02/2012	85,13
JRJ3502	L000276803	7471-0	31/12/2011	574,61
JRJ3592	L000279854	7455-0	16/01/2012	85,13
JRJ4041	R001972332	7455-0	28/01/2012	85,13
JRJ5221	R001961793	7455-0	15/01/2012	85,13
JRJ5291	R001961678	7455-0	16/01/2012	85,13
JRJ5291	R001968630	7455-0	24/01/2012	85,13
JRJ5291	R001970849	7455-0	25/01/2012	85,13
JRJ5291	R001950345	7455-0	09/01/2012	85,13
JRJ5322	P001407155	7366-2	24/01/2012	85,13
JRJ5401	R001988141	7463-0	16/02/2012	127,69
JRJ5471	R001954511	7455-0	10/01/2012	85,13
JRJ5471	R001951769	7455-0	08/01/2012	85,13
JRJ5551	R001962593	7455-0	15/01/2012	85,13
JRJ5612	R001926123	7455-0	23/12/2011	85,13
JRJ5632	R001952483	7455-0	09/01/2012	85,13
JRJ5761	R001962094	7455-0	15/01/2012	85,13
JRJ6062	L000279972	7455-0	21/01/2012	85,13
JRJ6101	R001964479	7455-0	19/01/2012	85,13
JRJ7152	R001958118	7455-0	12/01/2012	85,13
JRJ7152	L000277074	7455-0	01/01/2012	85,13
JRJ7152	L000277955	7455-0	07/01/2012	85,13
JRJ7231	R001966534	7455-0	21/01/2012	85,13
JRJ8111	R001952938	7455-0	08/01/2012	85,13
JRJ8192	R001932374	7455-0	26/12/2011	85,13
JRJ8392	R001944175	7455-0	03/01/2012	85,13
JRJ8980	R001988059	7455-0	15/02/2012	85,13
JRJ9301	R001965468	7455-0	20/01/2012	85,13
JRJ9302	L000277965	7455-0	07/01/2012	85,13
JRJ9392	R001941528	7455-0	03/01/2012	85,13
JRJ9562	P001409975	7366-2	17/01/2012	85,13
JRJ9752	P001397248	6050-1	29/12/2011	191,54
JRK0122	R001942648	7455-0	31/12/2011	85,13
JRK0360	R001987932	7455-0	16/02/2012	85,13
JRK0691	R001955887	7463-0	13/01/2012	127,69
JRK0722	P001390153	5550-0	03/01/2012	85,13
JRK2022	P001396619	5568-0	18/01/2012	127,69
JRK2631	R001974512	7455-0	29/01/2012	85,13
JRK2722	R001931256	7455-0	25/12/2011	85,13
JRK2752	R001934229	7463-0	29/12/2011	127,69
JRK3742	L000278139	7455-0	07/01/2012	85,13
JRK3752	P001382956	5550-0	23/01/2012	85,13
JRK3912	R001953768	7455-0	10/01/2012	85,13
JRK4072	R001943205	7455-0	03/01/2012	85,13
JRK4111	R001956968	7455-0	13/01/2012	85,13
JRK4122	R001949457	7463-0	08/01/2012	127,69
JRK4632	R001945159	7455-0	06/01/2012	85,13
JRK4632	R001932687	7455-0	26/12/2011	85,13
JRK4632	R001928309	7455-0	25/12/2011	85,13
JRK4652	R001934188	7455-0	29/12/2011	85,13
JRK4671	R001986487	7455-0	12/02/2012	85,13
JRK5131	R001982878	7455-0	09/02/2012	85,13
JRK5151	R001986431	7455-0	12/02/2012	85,13
JRK5191	R001956818	7455-0	13/01/2012	85,13
JRK5871	R001956735	7455-0	12/01/2012	85,13
JRK5871	R001964564	7463-0	19/01/2012	127,69
JRK5912	R001939382	7455-0	01/01/2012	85,13
JRK5932	P001400748	6980-0	31/12/2011	191,54
JRK6391	R001976351	7455-0	31/01/2012	85,13
JRK6531	R001976900	7455-0	30/01/2012	85,13
JRK6531	R001968903	7455-0	23/01/2012	85,13
JRK6531	R001958456	7455-0	13/01/2012	85,13
JRK6531	R001952522	7455-0	09/01/2012	85,13
JRK7032	R001935808	7455-0	27/12/2011	85,13
JRK8562	R001947369	7455-0	06/01/2012	85,13
JRK8591	R001951180	7455-0	07/01/2012	85,13
JRK8591	R001954513	7455-0	10/01/2012	85,13
JRK9911	R001967224	7455-0	22/01/2012	85,13
JRL0402	L000277353	7455-0	02/01/2012	85,13
JRL0611	R001964395	7455-0	20/01/2012	85,13

PLACA	AIT	INFRACAO	DATA	VALOR
JRL0951	R001968709	7455-0	22/01/2012	85,13
JRL0981	R001952607	7455-0	07/01/2012	85,13
JRL1091	R001961130	7455-0	17/01/2012	85,13
JRL1311	R001963189	7455-0	19/01/2012	85,13
JRL1321	R001970322	7455-0	25/01/2012	85,13
JRL1762	P001374575	5550-0	30/12/2011	85,13
JRL2292	R001934321	7455-0	27/12/2011	85,13
JRL3262	R001944641	7455-0	04/01/2012	85,13
JRL3412	R001953448	7455-0	11/01/2012	85,13
JRL3911	R001980705	7455-0	05/02/2012	85,13
JRL4242	R001930154	7455-0	25/12/2011	85,13
JRL4472	R001952455	7455-0	08/01/2012	85,13
JRL4551	R001969272	7455-0	26/01/2012	85,13
JRL4632	P001419977	5568-0	12/02/2012	127,69
JRL4942	R001954337	7455-0	09/01/2012	85,13
JRL5031	R001984409	7455-0	11/02/2012	85,13
JRL5082	P001374179	7366-2	02/01/2012	85,13
JRL5282	L000284199	7455-0	16/02/2012	85,13
JRL5421	R001951569	7455-0	08/01/2012	85,13
JRL6331	R001975995	7455-0	01/02/2012	85,13
JRL6331	R001975208	7455-0	01/02/2012	85,13
JRL6331	R001975229	7455-0	01/02/2012	85,13
JRL7312	L000279031	7455-0	12/01/2012	85,13
JRL7401	R001954650	7455-0	09/01/2012	85,13
JRL7401	R001968777	7455-0	24/01/2012	85,13
JRL7891	R001954395	7455-0	10/01/2012	85,13
JRL7941	R001957933	7463-0	13/01/2012	127,69
JRL7941	R001956876	7455-0	12/01/2012	85,13
JRL7941	R001956991	7455-0	12/01/2012	85,13
JRL8442	R001958305	7455-0	14/01/2012	85,13
JRL9102	L000280697	7463-0	27/01/2012	127,69
JRL9102	P001408545	6050-1	03/01/2012	191,54
JRL9392	R001951817	7455-0	08/01/2012	85,13
JRL9462	R001935319	7455-0	29/12/2011	85,13
JRL9961	R001960928	7463-0	16/01/2012	127,69
JRL9961	R001982006	7455-0	06/02/2012	85,13
JRM0501	R001968259	7455-0	24/01/2012	85,13
JRM0561	R001980613	7455-0	05/02/2012	85,13
JRM1192	P001405263	6041-2	10/01/2012	127,69
JRM1282	P001412171	5568-0	06/01/2012	127,69
JRM1471	R001983876	7463-0	08/02/2012	127,69
JRM1481	R001961255	7455-0	17/01/2012	85,13
JRM1772	R001955298	7455-0	10/01/2012	85,13
JRM2302	R001954435	7455-0	11/01/2012	85,13
JRM2302	P001416572	5541-1	23/01/2012	53,21
JRM2302	R001926093	7455-0	23/12/2011	85,13
JRM2772	R001940386	7455-0	31/12/2011	85,13
JRM3031	R001985826	7455-0	12/02/2012	85,13
JRM3181	R001957362	7455-0	12/01/2012	85,13
JRM3241	R001970413	7455-0	25/01/2012	85,13
JRM3612	L000283370	7455-0	11/02/2012	85,13
JRM4091	R001953144	7455-0	11/01/2012	85,13
JRM4492	P001408992	5452-1	14/01/2012	127,69
JRM4832	R001949372	7455-0	07/01/2012	85,13
JRM5002	R001934639	7455-0	28/12/2011	85,13
JRM5052	R001958372	7455-0	14/01/2012	85,13
JRM5712	L000278140	7455-0	07/01/2012	85,13
JRM6261	R001986044	7455-0	12/02/2012	85,13
JRM6951	R001983438	7455-0	09/02/2012	85,13
JRM6951	R001966628	7455-0	21/01/2012	85,13
JRM7001	R001967496	7455-0	21/01/2012	85,13
JRM7342	R001940556	7455-0	31/12/2011	85,13
JRM7562	L000281269	7455-0	01/02/2012	85,13
JRM7692	R001935863	7455-0	27/12/2011	85,13
JRM7692	R001956658	7455-0	14/01/2012	85,13
JRM8241	R001966348	7455-0	21/01/2012	85,13
JRM8592	R001931432	7455-0	27/12/2011	85,13
JRM9531	R001970692	7455-0	25/01/2012	85,13
JRM9531	R001963648	7455-0	18/01/2012	85,13
JRM9972	L000279267	7455-0	15/01/2012	85,13
JRN0112	R001958600	7455-0	11/01/2012	85,13
JRN0112	R001958634	7463-0	12/01/2012	127,69
JRN0342	P001419972	5568-0	12/02/2012	127,69
JRN0692	R001926044	7455-0	22/12/2011	85,13
JRN0942	R001944150	7455-0	03/01/2012	85,13
JRN0992	C011061370	7048-1	17/01/2012	191,54
JRN1192	R001934817	7455-0	27/12/2011	85,13
JRN1442	L000278511	7455-0	08/01/2012	85,13
JRN1941	R001965701	7455-0	20/01/2012	85,13
JRN1941	R001987221	7455-0	14/02/2012	85,13
JRN1981	R001984930	7455-0	11/02/2012	85,13
JRN2561	R001965594	7455-0	19/01/2012	85,13
JRN2832	R001952636	7455-0	07/01/2012	85,13
JRN3832	P001394491	5479-0	29/12/2011	85,13
JRN3992	R001939335	7455-0	30/12/2011	85,13
JRN3992	R001944598	7455-0	03/01/2012	85,13
JRN4212	R001948070	7455-0	04/01/2012	85,13
JRN4681	R001958039	7455-0	12/01/2012	85,13
JRN4681	R001968906	7455-0	23/01/2012	85,13
JRN5041	R001959350	7455-0	13/01/2012	85,13
JRN5102	R001942180	7455-0	02/01/2012	85,13
JRN5941	R001982257	7455-0	07/02/2012	85,13
JRN8172	R001934619	7455-0	27/12/2011	85,13

PLACA	AIT	INFRACAO	DATA	VALOR
JRN8332	R001936811	7455-0	30/12/2011	85,13
JRN8332	R001946947	7455-0	06/01/2012	85,13
JRN8332	L000280487	7455-0	24/01/2012	85,13
JRN8332	R001956281	7455-0	11/01/2012	85,13
JRN8682	R001946650	7455-0	05/01/2012	85,13
JRO0002	L000282089	7455-0	02/02/2012	85,13
JRO0002	R001958196	7455-0	13/01/2012	85,13
JRO0532	R001950142	7455-0	09/01/2012	85,13
JRO0742	P001391426	7366-2	09/01/2012	85,13
JRO1281	R001959784	7455-0	15/01/2012	85,13
JRO1421	R001951768	7455-0	08/01/2012	85,13
JRO1932	L000281577	7455-0	05/02/2012	85,13
JRO1971	R001960771	7455-0	16/01/2012	85,13
JRO2012	R001936725	7455-0	30/12/2011	85,13
JRO2252	R001946670	7455-0	05/01/2012	85,13
JRO2421	R001958172	7455-0	13/01/2012	85,13
JRO2532	R001948326	7455-0	08/01/2012	85,13
JRO2582	P001379309	5452-5	13/01/2012	127,69
JRO2711	R001987065	7455-0	13/02/2012	85,13
JRO2711	R001986928	7463-0	13/02/2012	127,69
JRO2911	R001976714	7455-0	31/01/2012	85,13
JRO2911	R001977055	7455-0	31/01/2012	85,13
JRO2911	R001976929	7455-0	30/01/2012	85,13
JRO2911	R001950998	7455-0	09/01/2012	85,13
JRO3002	P001421137	5541-1	31/01/2012	53,21
JRO3281	R001950709	7455-0	08/01/2012	85,13
JRO3902	R001950494	7455-0	07/01/2012	85,13
JRO3902	R001927631	7463-0	24/12/2011	127,69
JRO4482	R001949685	7455-0	08/01/2012	85,13
JRO4482	R001936104	7455-0	29/12/2011	85,13
JRO6491	R001979238	7455-0	04/02/2012	85,13
JRO6491	R001955351	7455-0	11/01/2012	85,13
JRO6932	R001938437	7455-0	30/12/2011	85,13
JRO7101	R001951373	7455-0	08/01/2012	85,13
JRO7352	P001415938	5541-1	26/01/2012	53,21
JRO7532	R001956866	7455-0	11/01/2012	85,13
JRO7651	R001959510	7455-0	15/01/2012	85,13
JRO7651	R001988029	7455-0	15/02/2012	85,13
JRO7861	R001966207	7455-0	21/01/2012	85,13
JRO8412	L000282643	7455-0	07/02/2012	85,13
JRO8432	R001948180	7455-0	06/01/2012	85,13
JRO8852	R001937622	7455-0	29/12/2011	85,13
JRO8852	P001409839	5452-1	11/01/2012	127,69
JRO9142	L000282808	7455-0	06/02/2012	85,13
JRO9262	L000284008	7455-0	14/02/2012	85,13
JRO9842	L000283520	7455-0	12/02/2012	85,13
JRO9842	R001930714	7455-0	24/12/2011	85,13
JRP0292	P001411042	7366-2	17/01/2012	85,13
JRP0341	R001953827	7455-0	11/01/2012	85,13
JRP0452	P001390637	6050-1	04/01/2012	191,54
JRP0872	R001928239	7455-0	24/12/2011	85,13
JRP2051	R001955212	7455-0	11/01/2012	85,13
JRP2191	R001952669	7455-0	08/01/2012	85,13
JRP2361	R001974766	7455-0	29/01/2012	85,13
JRP2762	R001948049	7455-0	06/01/2012	85,13
JRP3152	R001947238	7455-0	05/01/2012	85,13
JRP3271	R001963095	7455-0	19/01/2012	85,13
JRP5541	R001961728	7455-0	16/01/2012	85,13
JRP5971	R001951310	7455-0	07/01/2012	85,13
JRP6591	R001954054	7455-0	10/01/2012	85,13
JRP6752	R001929849	7455-0	26/12/2011	85,13
JRP8241	R001966172	7463-0	21/01/2012	127,69
JRP8281	R001968257	7463-0	24/01/2012	127,69
JRP8281	R001973784	7455-0	30/01/2012	85,13
JRP8281	R001978828	7455-0	04/02/2012	85,13
JRP8281	R001978871	7455-0	04/02/2012	85,13
JRP8281	R001978389	7455-0	02/02/2012	85,13
JRP8281	R001978197	7455-0	02/02/2012	85,13
JRP8281	R001980958	7455-0	04/02/2012	85,13
JRP8281	R001979741	7455-0	04/02/2012	85,13
JRP8341	R001967462	7455-0	21/01/2012	85,13
JRP9712	L000283123	7455-0	08/02/2012	85,13
JRP9952	P001393512	5959-3	26/01/2012	191,54
JRP9971	R001952987	7455-0	09/01/2012	85,13
JRQ1212	P001374572	5550-0	30/12/2011	85,13
JRQ1751	R001972241	7455-0	28/01/2012	85,13
JRQ2202	R001951540	7455-0	08/01/2012	85,13
JRQ2401	R001977831	7455-0	03/02/2012	85,13
JRQ3231	R001964474	7455-0	19/01/2012	85,13
JRQ3871	R001988294	7455-0	16/02/2012	85,13
JRQ4112	P001415865	5568-0	17/01/2012	127,69
JRQ4511	R001960114	7455-0	15/01/2012	85,13
JRQ5132	L000283957	7455-0	14/02/2012	85,13
JRQ6162	R001952311	7455-0	07/01/2012	85,13
JRQ6402	R001929208	7455-0	24/12/2011	85,13
JRQ6592	R001939822	7455-0	31/12/2011	85,13
JRQ6712	P001383377	7030-1	06/01/2012	191,54
JRQ7382	R001944300	7463-0	02/01/2012	127,69
JRQ7382	R001943544	7455-0	02/01/2012	85,13
JRQ7402	R001950059	7455-0	07/01/2012	85,13
JRQ7402	L000278092	7455-0	05/01/2012	85,13
JRQ7431	R001980269	7455-0	04/02/2012	85,13
JRQ7721	R001957368	7455-0	12/01/2012	85,13

PLACA	AIT	INFRACAO	DATA	VALOR
JRQ7911	R001984888	7455-0	11/02/2012	85,13
JRQ8142	L000280831	7455-0	27/01/2012	85,13
JRQ8252	R001944257	7455-0	04/01/2012	85,13
JRQ8422	P001378856	5550-0	30/01/2012	85,13
JRQ8881	R001956167	7455-0	13/01/2012	85,13
JRQ9082	P001419081	5487-0	17/01/2012	127,69
JRQ9352	R001948320	7455-0	08/01/2012	85,13
JRQ9391	R001953152	7455-0	10/01/2012	85,13
JRR0061	R001970464	7455-0	26/01/2012	85,13
JRR0381	R001985006	7455-0	10/02/2012	85,13
JRR0451	R001954171	7455-0	11/01/2012	85,13
JRR0801	R001963485	7455-0	18/01/2012	85,13
JRR0902	R001946503	7455-0	04/01/2012	85,13
JRR2302	P001411375	5550-0	02/01/2012	85,13
JRR2332	R001927153	7455-0	24/12/2011	85,13
JRR2431	R001969224	7455-0	27/01/2012	85,13
JRR2472	R001933885	7455-0	28/12/2011	85,13
JRR3291	R001974123	7455-0	29/01/2012	85,13
JRR3812	L000280818	7455-0	28/01/2012	85,13
JRR4352	P001418482	5568-0	15/01/2012	127,69
JRR5382	R001938256	7455-0	28/12/2011	85,13
JRR5432	L000282431	7455-0	05/02/2012	85,13
JRR5522	P001420607	7366-2	26/01/2012	85,13
JRR5552	P001410991	5479-0	16/01/2012	85,13
JRR5612	R001935513	7455-0	28/12/2011	85,13
JRR5612	R001954948	7455-0	11/01/2012	85,13
JRR5802	R001953028	7455-0	11/01/2012	85,13
JRR6072	R001944811	7455-0	31/12/2011	85,13
JRR7302	L000281643	7455-0	01/02/2012	85,13
JRR7311	R001963625	7455-0	18/01/2012	85,13
JRR7872	R001948962	7455-0	09/01/2012	85,13
JRR8052	R001951192	7455-0	07/01/2012	85,13
JRR8262	R001953986	7455-0	09/01/2012	85,13
JRR8811	R001982243	7455-0	06/02/2012	85,13
JRS0351	R001976832	7455-0	01/02/2012	85,13
JRS0541	P001420515	5568-0	13/02/2012	127,69
JRS0602	R001954665	7455-0	10/01/2012	85,13
JRS1102	R001936285	7455-0	29/12/2011	85,13
JRS1171	R001956755	7455-0	14/01/2012	85,13
JRS1461	R001969171	7455-0	22/01/2012	85,13
JRS1942	L000278253	7455-0	07/01/2012	85,13
JRS2192	R001945539	7455-0	06/01/2012	85,13
JRS2711	R001966834	7455-0	22/01/2012	85,13
JRS2822	R001957727	7455-0	14/01/2012	85,13
JRS3012	R001944097	7455-0	04/01/2012	85,13
JRS3062	R001938498	7455-0	23/12/2011	85,13
JRS3062	R001943056	7455-0	04/01/2012	85,13
JRS3172	R001934889	7455-0	27/12/2011	85,13
JRS3632	R001955259	7455-0	09/01/2012	85,13
JRS3682	R001943780	7455-0	02/01/2012	85,13
JRS3682	R001943318	7455-0	03/01/2012	85,13
JRS3712	R001954832	7463-0	10/01/2012	127,69
JRS4322	C012098702	7048-1	25/12/2011	191,54
JRS4671	R001965957	7455-0	21/01/2012	85,13
JRS5051	R001959931	7455-0	15/01/2012	85,13
JRS5112	P001422955	7374-0	12/02/2012	191,54
JRS5482	R001949103	7455-0	07/01/2012	85,13
JRS5601	R001969799	7455-0	24/01/2012	85,13
JRS6161	R001960683	7455-0	16/01/2012	85,13
JRS6602	L000281228	7455-0	01/02/2012	85,13
JRS7112	R001935943	7455-0	29/12/2011	85,13
JRS7122	R001925923	7455-0	22/12/2011	85,13
JRS7332	P001409297	7366-2	26/01/2012	85,13
JRS8341	R001977612	7455-0	02/02/2012	85,13
JRS8641	R001987128	7455-0	13/02/2012	85,13
JRS8642	R001933300	7455-0	27/12/2011	85,13
JRS8642	R001943486	7455-0	04/01/2012	85,13
JRS8642	R001943695	7455-0	04/01/2012	85,13
JRS8642	R001946207	7455-0	06/01/2012	85,13
JRS8642	R001944939	7455-0	04/01/2012	85,13
JRS8802	R001930124	7455-0	25/12/2011	85,13
JRS9202	R001941964	7455-0	02/01/2012	85,13
JRS9272	R001934125	7463-0	27/12/2011	127,69
JRS9412	R001935191	7455-0	28/12/2011	85,13
JRS9412	R001946902	7455-0	06/01/2012	85,13
JRS9481	R001964010	7455-0	20/01/2012	85,13
JRS9481	R001959042	7455-0	14/01/2012	85,13
JRS9891	R001965932	7455-0	21/01/2012	85,13
JRT0241	R001973384	7455-0	28/01/2012	85,13
JRT0261	R001953258	7455-0	09/01/2012	85,13
JRT0512	L000281490	7455-0	04/02/2012	85,13
JRT1072	P001409390	5568-0	09/01/2012	127,69
JRT1231	R001986639	7455-0	12/02/2012	85,13
JRT1322	R001926918	7463-0	24/12/2011	127,69
JRT1572	P001400314	5568-0	26/12/2011	127,69
JRT1642	R001940590	7455-0	02/01/2012	85,13
JRT1762	R001927004	7455-0	24/12/2011	85,13
JRT1862	R001946415	7455-0	05/01/2012	85,13
JRT1862	R001949835	7463-0	08/01/2012	127,69
JRT2651	R001956221	7455-0	13/01/2012	85,13
JRT3041	R001959522	7455-0	15/01/2012	85,13
JRT3511	R001955123	7463-0	11/01/2012	127,69
JRT4142	R001957625	7455-0	12/01/2012	85,13

PLACA	AIT	INFRACAO	DATA	VALOR
JRT4772	R001941339	7455-0	02/01/2012	85,13
JRT4802	L000279371	7455-0	15/01/2012	85,13
JRT5202	R001957378	7455-0	12/01/2012	85,13
JRT6102	R001937391	7455-0	30/12/2011	85,13
JRT6482	R001957665	7455-0	12/01/2012	85,13
JRT6752	R001947697	7455-0	05/01/2012	85,13
JRT7012	R001951975	7455-0	08/01/2012	85,13
JRT7231	R001975939	7455-0	01/02/2012	85,13
JRT8362	R001953545	7455-0	10/01/2012	85,13
JRT8362	R001931270	7455-0	25/12/2011	85,13
JRT8391	R001966656	7455-0	21/01/2012	85,13
JRT8431	R001965682	7455-0	20/01/2012	85,13
JRT8542	P001408924	5541-5	31/12/2011	53,21
JRT8642	R001941407	7455-0	02/01/2012	85,13
JRT8851	R001979600	7455-0	03/02/2012	85,13
JRT8882	P001418792	5550-0	23/01/2012	85,13
JRT9032	P001415643	5452-1	13/01/2012	127,69
JRT9132	R001946108	7455-0	05/01/2012	85,13
JRT9251	R001962956	7455-0	18/01/2012	85,13
JRU0272	R001956941	7455-0	14/01/2012	85,13
JRU0332	R001950845	7455-0	08/01/2012	85,13
JRU0892	R001928287	7455-0	24/12/2011	85,13
JRU0991	R001979981	7455-0	03/02/2012	85,13
JRU1202	R001952107	7455-0	08/01/2012	85,13
JRU1221	R001949606	7455-0	07/01/2012	85,13
JRU1221	R001982640	7455-0	06/02/2012	85,13
JRU1221	R001955312	7455-0	10/01/2012	85,13
JRU1682	R001958522	7455-0	14/01/2012	85,13
JRU1791	R001949700	7455-0	08/01/2012	85,13
JRU1822	R001933071	7455-0	28/12/2011	85,13
JRU1861	R001966842	7455-0	21/01/2012	85,13
JRU1951	R001967801	7455-0	22/01/2012	85,13
JRU2332	P001408957	5550-0	18/01/2012	85,13
JRU3012	R001953573	7455-0	10/01/2012	85,13
JRU3022	L000276637	7455-0	30/12/2011	85,13
JRU3262	P001395109	5452-1	10/01/2012	127,69
JRU3851	R001986903	7455-0	14/02/2012	85,13
JRU4582	R001949423	7455-0	09/01/2012	85,13
JRU4582	R001948691	7455-0	09/01/2012	85,13
JRU5022	R001943359	7455-0	31/12/2011	85,13
JRU5022	R001956585	7455-0	12/01/2012	85,13
JRU6982	R001940381	7455-0	31/12/2011	85,13
JRU7232	L000279739	7455-0	21/01/2012	85,13
JRU7271	R001984885	7455-0	11/02/2012	85,13
JRU7331	R001961086	7455-0	16/01/2012	85,13
JRU7902	R001926171	7455-0	23/12/2011	85,13
JRU8111	R001978681	7455-0	02/02/2012	85,13
JRU8241	R001984131	7455-0	09/02/2012	85,13
JRU8722	C011969375	5622-2	10/01/2012	53,21
JRU9112	L000282769	7455-0	08/02/2012	85,13
JRU9112	R001947489	7455-0	06/01/2012	85,13
JRU9112	R001950706	7455-0	08/01/2012	85,13
JRU9651	R001958492	7455-0	14/01/2012	85,13
JRU9901	R001964527	7455-0	20/01/2012	85,13
JRU9901	R001949967	7455-0	07/01/2012	85,13
JRV0931	R001984652	7455-0	11/02/2012	85,13
JRV1361	R001953942	7455-0	10/01/2012	85,13
JRV1361	R001955230	7455-0	11/01/2012	85,13
JRV1872	L000284262	7455-0	17/02/2012	85,13
JRV3092	P001396310	5550-0	30/12/2011	85,13
JRV3152	P001345014	5509-0	06/01/2012	85,13
JRV3762	R001951517	7455-0	08/01/2012	85,13
JRV4092	P001400646	7366-2	10/01/2012	85,13
JRV4172	P001416373	5550-0	15/01/2012	85,13
JRV4632	R001943906	7455-0	03/01/2012	85,13
JRV5262	R001928705	7455-0	23/12/2011	85,13
JRV5661	R001959902	7455-0	15/01/2012	85,13
JRV5661	R001985271	7455-0	11/02/2012	85,13
JRV6192	R001934654	7455-0	29/12/2011	85,13
JRV7632	R001930299	7455-0	25/12/2011	85,13
JRV8292	R001930618	7455-0	24/12/2011	85,13
JRV8662	L000280454	7455-0	22/01/2012	85,13
JRV9311	R001961973	7455-0	16/01/2012	85,13
JRV9492	R001945912	7455-0	05/01/2012	85,13
JRV9602	P001380285	7366-2	16/01/2012	85,13
JRW0391	R001952370	7455-0	07/01/2012	85,13
JRW0861	R001964535	7455-0	20/01/2012	85,13
JRW1162	L000276529	7455-0	31/12/2011	85,13
JRW1162	P001419360	5541-2	23/01/2012	53,21
JRW1312	R001931179	7455-0	27/12/2011	85,13
JRW1462	P001345731	6050-1	26/12/2011	191,54
JRW1532	R001944089	7455-0	04/01/2012	85,13
JRW1731	R001977923	7455-0	02/02/2012	85,13
JRW2132	P001410100	5452-1	05/01/2012	127,69
JRW2542	R001944883	7455-0	02/01/2012	85,13
JRW3291	R001956098	7455-0	11/01/2012	85,13
JRW3442	R001929714	7455-0	25/12/2011	85,13
JRW3812	R001931186	7463-0	27/12/2011	127,69
JRW3812	R001931178	7463-0	27/12/2011	127,69
JRW3812	R001931303	7463-0	27/12/2011	127,69
JRW3812	R001931777	7463-0	27/12/2011	127,69
JRW3812	R001938381	7455-0	26/12/2011	85,13
JRW3812	R001938844	7455-0	27/12/2011	85,13

PLACA	AIT	INFRACAO	DATA	VALOR
JRW3902	R001940352	7455-0	02/01/2012	85,13
JRW4011	R001965814	7455-0	21/01/2012	85,13
JRW4382	L000278872	7455-0	09/01/2012	85,13
JRW4681	R001960429	7455-0	15/01/2012	85,13
JRW4762	R001944438	7455-0	03/01/2012	85,13
JRW4801	R001974045	7455-0	29/01/2012	85,13
JRW4962	P001386983	5550-0	12/02/2012	85,13
JRW5142	L000278193	7455-0	05/01/2012	85,13
JRW5362	R001931535	7455-0	26/12/2011	85,13
JRW6451	R001965374	7455-0	19/01/2012	85,13
JRW6641	R001974878	7455-0	29/01/2012	85,13
JRW6721	R001967901	7455-0	23/01/2012	85,13
JRW6941	R001964987	7455-0	19/01/2012	85,13
JRW6941	R001954307	7455-0	11/01/2012	85,13
JRW6941	R001953980	7455-0	09/01/2012	85,13
JRW6941	R001982315	7455-0	06/02/2012	85,13
JRW6962	R001926208	7455-0	23/12/2011	85,13
JRW7562	R001939690	7455-0	01/01/2012	85,13
JRW7622	R001951897	7455-0	08/01/2012	85,13
JRW7622	R001950930	7455-0	08/01/2012	85,13
JRW7911	R001973437	7455-0	28/01/2012	85,13
JRW8962	R001956680	7455-0	14/01/2012	85,13
JRW9631	R001966599	7455-0	22/01/2012	85,13
JRX0312	R001948103	7463-0	05/01/2012	127,69
JRX0481	R001984625	7455-0	11/02/2012	85,13
JRX0532	R001928944	7455-0	24/12/2011	85,13
JRX1332	R001937352	7455-0	29/12/2011	85,13
JRX1332	R001935452	7455-0	27/12/2011	85,13
JRX1422	R001932926	7455-0	26/12/2011	85,13
JRX1502	P001408192	5550-0	17/01/2012	85,13
JRX1782	R001934445	7455-0	29/12/2011	85,13
JRX2282	R001934826	7455-0	27/12/2011	85,13
JRX2792	R001949804	7455-0	07/01/2012	85,13
JRX3142	P001414204	5452-1	19/01/2012	127,69
JRX3791	R001985759	7455-0	11/02/2012	85,13
JRX3842	R001957074	7455-0	12/01/2012	85,13
JRX3942	P001411624	5185-1	23/01/2012	127,69
JRX3952	R001942200	7455-0	02/01/2012	85,13
JRX4692	L000279147	7455-0	12/01/2012	85,13
JRX4701	R001967966	7455-0	23/01/2012	85,13
JRX5462	R001940998	7455-0	02/01/2012	85,13
JRX5462	R001943447	7455-0	31/12/2011	85,13
JRX5592	R001932831	7455-0	26/12/2011	85,13
JRX6442	P001395738	5568-0	31/01/2012	127,69
JRX7561	R001955717	7455-0	12/01/2012	85,13
JRX7932	P001419225	5452-1	25/01/2012	127,69
JRX8511	R001965344	7455-0	19/01/2012	85,13
JRX8511	R001976855	7455-0	30/01/2012	85,13
JRX8681	R001964430	7455-0	20/01/2012	85,13
JRX9031	R001987050	7455-0	15/02/2012	85,13
JRX9101	R001962750	7455-0	18/01/2012	85,13
JRY0462	P001415759	5185-1	18/01/2012	127,69
JRY0681	R001975644	7463-0	31/01/2012	127,69
JRY0901	R001965754	7455-0	21/01/2012	85,13
JRY1152	P001419415	5541-2	24/01/2012	53,21
JRY1591	R001968179	7455-0	23/01/2012	85,13
JRY1591	R001959176	7455-0	13/01/2012	85,13
JRY1872	R001935357	7455-0	27/12/2011	85,13
JRY2092	R001951004	7455-0	09/01/2012	85,13
JRY2111	R001960164	7455-0	15/01/2012	85,13
JRY2152	L000278366	7455-0	08/01/2012	85,13
JRY2412	R001949942	7455-0	07/01/2012	85,13
JRY2492	L000277760	7455-0	04/01/2012	85,13
JRY2881	R001969688	7455-0	26/01/2012	85,13
JRY2892	R001950257	7463-0	07/01/2012	127,69
JRY2892	R001950497	7455-0	07/01/2012	85,13
JRY3032	P001392865	7366-2	29/12/2011	85,13
JRY3301	R001977261	7455-0	01/02/2012	85,13
JRY3841	R001966379	7455-0	21/01/2012	85,13
JRY5021	P001413648	5550-0	31/01/2012	85,13
JRY5152	R001947277	7455-0	06/01/2012	85,13
JRY5152	R001957329	7455-0	11/01/2012	85,13
JRY5511	R001973757	7455-0	30/01/2012	85,13
JRY5511	R001974349	7455-0	30/01/2012	85,13
JRY5572	L000276656	7455-0	31/12/2011	85,13
JRY6102	R001942776	7455-0	04/01/2012	85,13
JRY6152	R001948182	7455-0	06/01/2012	85,13
JRY6152	P001395102	5525-0	06/01/2012	85,13
JRY6171	R001986750	7455-0	14/02/2012	85,13
JRY6812	R001957987	7455-0	14/01/2012	85,13
JRY7101	R001980525	7455-0	04/02/2012	85,13
JRY7102	C011968605	5541-1	04/01/2012	53,21
JRY7102	L000282325	7455-0	05/02/2012	85,13
JRY7372	P001408165	6068-1	31/12/2011	127,69
JRY7412	R001945267	7455-0	05/01/2012	85,13
JRY7582	L000283941	7455-0	15/02/2012	85,13
JRY7712	P001392303	7366-2	02/01/2012	85,13
JRY8291	R001972259	7455-0	28/01/2012	85,13
JRY9241	R001958008	7455-0	11/01/2012	85,13
JRY9491	R001983392	7455-0	09/02/2012	85,13
JRZ0432	P001407665	5550-0	29/12/2011	85,13
JRZ0932	R001942620	7455-0	31/12/2011	85,13
JRZ1732	L000278767	7455-0	08/01/2012	85,13

PLACA	AIT	INFRACAO	DATA	VALOR
JRZ1902	R001950856	7455-0	08/01/2012	85,13
JRZ1931	R001950118	7455-0	08/01/2012	85,13
JRZ1931	R001952779	7455-0	09/01/2012	85,13
JRZ1970	R001987949	7455-0	16/02/2012	85,13
JRZ2492	R001948105	7463-0	05/01/2012	127,69
JRZ2501	R001975155	7455-0	31/01/2012	85,13
JRZ2501	R001970109	7455-0	27/01/2012	85,13
JRZ2701	R001954753	7455-0	11/01/2012	85,13
JRZ2961	R001986187	7471-0	11/02/2012	574,61
JRZ3232	P001413569	5550-0	24/01/2012	85,13
JRZ3232	P001415823	5568-0	10/01/2012	127,69
JRZ3301	R001978188	7455-0	03/02/2012	85,13
JRZ3772	L000281154	7463-0	29/01/2012	127,69
JRZ3812	P001416914	5185-1	24/01/2012	127,69
JRZ4042	P001407308	7366-2	30/12/2011	85,13
JRZ5832	P001418451	7366-2	11/02/2012	85,13
JRZ6052	P001310797	5550-0	21/01/2012	85,13
JRZ6580	R001987993	7455-0	15/02/2012	85,13
JRZ7252	P001380167	5452-1	14/02/2012	127,69
JRZ7292	R001943859	7455-0	03/01/2012	85,13
JRZ7542	R001933175	7455-0	25/12/2011	85,13
JRZ7612	P001356180	7366-2	12/01/2012	85,13
JRZ7642	P001405220	7366-2	05/01/2012	85,13
JRZ7642	R001939950	7455-0	02/01/2012	85,13
JRZ7662	R001948292	7455-0	08/01/2012	85,13
JRZ8582	R001956056	7455-0	14/01/2012	85,13
JRZ8611	R001978415	7455-0	02/02/2012	85,13
JRZ8772	R001939864	7455-0	01/01/2012	85,13
JRZ8942	R001944104	7455-0	04/01/2012	85,13
JRZ9381	R001970735	7463-0	26/01/2012	127,69
JRZ9482	R001951437	7455-0	08/01/2012	85,13
JRZ9862	P001417726	5452-1	25/01/2012	127,69
JSA0522	P001409450	5622-2	28/12/2011	53,21
JSA1221	R001964822	7455-0	19/01/2012	85,13
JSA1782	R001948591	7455-0	07/01/2012	85,13
JSA1891	R001958562	7455-0	13/01/2012	85,13
JSA2831	R001970099	7455-0	26/01/2012	85,13
JSA3121	R001958554	7455-0	13/01/2012	85,13
JSA3712	R001956678	7455-0	14/01/2012	85,13
JSA4242	R001952430	7455-0	08/01/2012	85,13
JSA4482	R001955075	7455-0	10/01/2012	85,13
JSA5542	R001926361	7455-0	23/12/2011	85,13
JSA6212	L000278438	7455-0	08/01/2012	85,13
JSA6212	R001953004	7455-0	08/01/2012	85,13
JSA6231	R001979832	7455-0	03/02/2012	85,13
JSA6532	R001958750	7455-0	12/01/2012	85,13
JSA6801	R001988217	7455-0	16/02/2012	85,13
JSA6852	R001948523	7455-0	07/01/2012	85,13
JSA7062	P001266028	5460-0	16/01/2012	85,13
JSA7561	R001961939	7455-0	16/01/2012	85,13
JSA8131	R001972111	7455-0	28/01/2012	85,13
JSA9181	R001961292	7455-0	17/01/2012	85,13
JSA9352	R001957902	7455-0	13/01/2012	85,13
JSA9372	R001952077	7455-0	07/01/2012	85,13
JSA9442	R001946781	7455-0	05/01/2012	85,13
JSA9742	R001953500	7455-0	11/01/2012	85,13
JSA9782	R001939342	7455-0	01/01/2012	85,13
JSB0982	R001944904	7455-0	04/01/2012	85,13
JSB0982	R001928513	7455-0	24/12/2011	85,13
JSB1182	R001946733	7455-0	05/01/2012	85,13
JSB1182	R001931017	7455-0	25/12/2011	85,13
JSB2502	P001354117	6041-2	30/12/2011	127,69
JSB2721	R001963358	7455-0	18/01/2012	85,13
JSB2721	R001978261	7455-0	02/02/2012	85,13
JSB3122	P001391380	7366-2	27/12/2011	85,13
JSB4242	P001417567	6041-2	24/01/2012	127,69
JSB4381	R001951488	7455-0	08/01/2012	85,13
JSB4431	R001981776	7455-0	07/02/2012	85,13
JSB4891	R001968253	7455-0	23/01/2012	85,13
JSB5212	R001938685	7455-0	01/01/2012	85,13
JSB5821	R001956927	7455-0	12/01/2012	85,13
JSB6811	R001955043	7455-0	11/01/2012	85,13
JSB7462	R001950991	7455-0	09/01/2012	85,13
JSB7681	R001962288	7455-0	17/01/2012	85,13
JSB7881	R001957928	7455-0	13/01/2012	85,13
JSB7881	R001977040	7455-0	31/01/2012	85,13
JSB7982	R001950858	7455-0	08/01/2012	85,13
JSB8042	R001929104	7455-0	24/12/2011	85,13
JSB8322	R001956795	7455-0	12/01/2012	85,13
JSB8452	R001935114	7455-0	27/12/2011	85,13
JSB8641	R001968370	7455-0	22/01/2012	85,13
JSB8811	R001982161	7455-0	06/02/2012	85,13
JSB9191	R001988067	7455-0	16/02/2012	85,13
JSB9992	R001937601	7455-0	29/12/2011	85,13
JSB9992	R001946828	7455-0	06/01/2012	85,13
JSC0021	R001955446	7455-0	11/01/2012	85,13
JSC0451	R001963375	7455-0	18/01/2012	85,13
JSC0581	R001962768	7455-0	19/01/2012	85,13
JSC1041	R001954842	7455-0	10/01/2012	85,13
JSC1112	L000276514	7455-0	31/12/2011	85,13
JSC1812	R001947026	7463-0	06/01/2012	127,69
JSC2102	R001944006	7455-0	03/01/2012	85,13
JSC2111	R001951052	7455-0	09/01/2012	85,13

PLACA	AIT	INFRACAO	DATA	VALOR
JSC2111	R001988347	7455-0	15/02/2012	85,13
JSC2242	R001943990	7455-0	03/01/2012	85,13
JSC2812	R001948558	7455-0	09/01/2012	85,13
JSC2812	L000279032	7455-0	12/01/2012	85,13
JSC2812	L000282250	7455-0	03/02/2012	85,13
JSC2812	L000279889	7463-0	19/01/2012	127,69
JSC2812	R001955119	7455-0	11/01/2012	85,13
JSC2821	R001954237	7455-0	11/01/2012	85,13
JSC3242	P001417432	5622-2	18/01/2012	53,21
JSC4152	L000282179	7455-0	05/02/2012	85,13
JSC4231	R001972887	7455-0	28/01/2012	85,13
JSC4292	R001954668	7455-0	10/01/2012	85,13
JSC4802	R001956559	7455-0	14/01/2012	85,13
JSC5011	R001964996	7455-0	19/01/2012	85,13
JSC5322	P001415886	5568-0	11/01/2012	127,69
JSC5352	P001420547	7366-2	26/01/2012	85,13
JSC5962	R001929048	7455-0	23/12/2011	85,13
JSC6082	P001380474	7366-2	05/01/2012	85,13
JSC6611	R001984297	7455-0	11/02/2012	85,13
JSC7021	R001952089	7455-0	07/01/2012	85,13
JSC7492	R001927098	7455-0	25/12/2011	85,13
JSC7692	R001931698	7455-0	26/12/2011	85,13
JSC9112	R001928351	7455-0	24/12/2011	85,13
JSC9241	R001965784	7455-0	21/01/2012	85,13
JSC9812	R001953509	7455-0	10/01/2012	85,13
JSD0022	P001411432	5550-0	05/01/2012	85,13
JSD0291	R001983261	7455-0	09/02/2012	85,13
JSD1192	R001944680	7463-0	31/12/2011	127,69
JSD1372	R001933709	7455-0	28/12/2011	85,13
JSD1802	R001951293	7455-0	07/01/2012	85,13
JSD2531	R001974375	7455-0	29/01/2012	85,13
JSD3002	R001937271	7455-0	30/12/2011	85,13
JSD3022	R001956826	7455-0	12/01/2012	85,13
JSD3171	R001961509	7455-0	15/01/2012	85,13
JSD3302	R001926086	7455-0	23/12/2011	85,13
JSD3302	R001925863	7455-0	22/12/2011	85,13
JSD3321	R001982602	7455-0	07/02/2012	85,13
JSD3632	P001367066	7366-2	03/01/2012	85,13
JSD3632	L000278026	7455-0	07/01/2012	85,13
JSD3672	R001943653	7455-0	31/12/2011	85,13
JSD3911	R001950563	7455-0	07/01/2012	85,13
JSD4192	P001419282	5509-0	22/01/2012	85,13
JSD4592	R001933648	7455-0	28/12/2011	85,13
JSD4592	R001932302	7455-0	25/12/2011	85,13
JSD4602	P001380464	7366-2	04/01/2012	85,13
JSD4691	R001950539	7455-0	07/01/2012	85,13
JSD4841	R001966209	7455-0	21/01/2012	85,13
JSD5391	R001955249	7455-0	11/01/2012	85,13
JSD5572	R001955570	7455-0	14/01/2012	85,13
JSD5641	R001970490	7455-0	26/01/2012	85,13
JSD6232	R001940268	7455-0	01/01/2012	85,13
JSD6411	R001972182	7455-0	28/01/2012	85,13
JSD6621	R001975986	7455-0	31/01/2012	85,13
JSD6782	R001939644	7455-0	01/01/2012	85,13
JSD7652	R001934487	7455-0	29/12/2011	85,13
JSD7842	R001946509	7455-0	04/01/2012	85,13
JSD8261	R001985367	7455-0	12/02/2012	85,13
JSD8261	R001959891	7455-0	15/01/2012	85,13
JSD8382	R001927935	7455-0	24/12/2011	85,13
JSD8671	R001978417	7455-0	02/02/2012	85,13
JSD8711	R001952942	7463-0	08/01/2012	127,69
JSD9211	R001961109	7455-0	16/01/2012	85,13
JSD9301	R001956979	7455-0	14/01/2012	85,13
JSD9392	R001951231	7455-0	07/01/2012	85,13
JSD9731	R001979411	7455-0	03/02/2012	85,13
JSD9962	R001957465	7463-0	11/01/2012	127,69
JSD9962	P001217344	5487-0	29/01/2012	127,69
JSD9962	L000279047	7455-0	13/01/2012	85,13
JSD9962	L000282611	7463-0	07/02/2012	127,69
JSD9982	R001939024	7455-0	01/01/2012	85,13
JSE0022	R001951498	7455-0	08/01/2012	85,13
JSE0491	R001954696	7455-0	10/01/2012	85,13
JSE1342	P001378353	6050-1	04/01/2012	191,54
JSE1342	P001413290	7366-2	25/01/2012	85,13
JSE2302	R001954569	7455-0	11/01/2012	85,13
JSE2372	L000277612	7455-0	03/01/2012	85,13
JSE2372	R001944265	7455-0	04/01/2012	85,13
JSE2722	L000279616	7455-0	20/01/2012	85,13
JSE2821	R001984462	7455-0	11/02/2012	85,13
JSE2861	R001970544	7455-0	24/01/2012	85,13
JSE3042	R001954236	7455-0	11/01/2012	85,13
JSE3212	R001927821	7463-0	25/12/2011	127,69
JSE4012	P001414966	5568-0	23/01/2012	127,69
JSE4652	R001949741	7455-0	07/01/2012	85,13
JSE4662	P001418990	5479-0	30/01/2012	85,13
JSE4991	R001963243	7455-0	18/01/2012	85,13
JSE5352	P001380295	6050-1	25/01/2012	191,54
JSE5382	R001925712	7455-0	23/12/2011	85,13
JSE5562	L000281125	7455-0	29/01/2012	85,13
JSE5941	R001974384	7455-0	29/01/2012	85,13
JSE6172	R001940468	7463-0	25/12/2011	127,69
JSE6241	R001949882	7463-0	08/01/2012	127,69
JSE6482	R001956274	7455-0	14/01/2012	85,13

PLACA	AIT	INFRACAO	DATA	VALOR
JSE7052	L000279777	7455-0	15/01/2012	85,13
JSE7431	R001984350	7455-0	11/02/2012	85,13
JSE7872	R001938995	7455-0	01/01/2012	85,13
JSE8632	L000277764	7455-0	04/01/2012	85,13
JSE9311	R001982047	7455-0	07/02/2012	85,13
JSE9382	P001380518	5568-0	23/01/2012	127,69
JSE9391	R001970055	7455-0	25/01/2012	85,13
JSF0072	R001949655	7455-0	09/01/2012	85,13
JSF0152	R001948287	7455-0	08/01/2012	85,13
JSF0222	R001933328	7455-0	25/12/2011	85,13
JSF0242	R001953719	7455-0	10/01/2012	85,13
JSF0341	R001977230	7455-0	31/01/2012	85,13
JSF0602	R001946093	7455-0	04/01/2012	85,13
JSF0602	P001412249	5550-0	06/01/2012	85,13
JSF0721	R001954936	7455-0	11/01/2012	85,13
JSF0721	R001962298	7455-0	17/01/2012	85,13
JSF0792	R001932344	7455-0	26/12/2011	85,13
JSF1092	R001928010	7455-0	24/12/2011	85,13
JSF1922	R001931780	7455-0	28/12/2011	85,13
JSF1981	R001967298	7455-0	21/01/2012	85,13
JSF2301	R001966119	7455-0	20/01/2012	85,13
JSF2301	R001982130	7455-0	06/02/2012	85,13
JSF2332	R001955154	7455-0	11/01/2012	85,13
JSF2332	R001935977	7455-0	28/12/2011	85,13
JSF2332	R001938414	7455-0	29/12/2011	85,13
JSF2332	R001938348	7463-0	21/12/2011	127,69
JSF2332	R001926169	7455-0	23/12/2011	85,13
JSF2381	R001969518	7455-0	26/01/2012	85,13
JSF2561	R001961131	7455-0	17/01/2012	85,13
JSF2711	R001975833	7455-0	30/01/2012	85,13
JSF2711	R001975719	7455-0	01/02/2012	85,13
JSF2711	R001976510	7455-0	31/01/2012	85,13
JSF2711	R001987138	7455-0	14/02/2012	85,13
JSF2711	R001987219	7455-0	14/02/2012	85,13
JSF2932	C011961829	5541-1	04/01/2012	53,21
JSF3162	R001938647	7455-0	25/12/2011	85,13
JSF3172	R001956295	7455-0	13/01/2012	85,13
JSF4152	R001930456	7455-0	26/12/2011	85,13
JSF4172	L000277703	7455-0	04/01/2012	85,13
JSF4281	R001960506	7455-0	15/01/2012	85,13
JSF4391	R001960376	7455-0	15/01/2012	85,13
JSF4432	L000281441	7455-0	02/02/2012	85,13
JSF4551	R001972790	7455-0	28/01/2012	85,13
JSF4642	R001940114	7455-0	01/01/2012	85,13
JSF4722	L000279643	7455-0	20/01/2012	85,13
JSF4761	R001978610	7455-0	02/02/2012	85,13
JSF4792	R001929329	7455-0	25/12/2011	85,13
JSF6962	L000281468	7455-0	02/02/2012	85,13
JSF6972	R001932018	7455-0	25/12/2011	85,13
JSF6972	R001956781	7455-0	13/01/2012	85,13
JSF6982	R001941701	7455-0	02/01/2012	85,13
JSF7592	P001407854	6050-1	08/01/2012	191,54
JSF8002	R001941946	7455-0	02/01/2012	85,13
JSF8002	R001940968	7455-0	31/12/2011	85,13
JSF8492	R001954519	7455-0	10/01/2012	85,13
JSF8612	P001412255	5550-0	06/01/2012	85,13
JSF8852	R001951809	7455-0	08/01/2012	85,13
JSF9141	R001968750	7455-0	23/01/2012	85,13
JSF9281	R001984229	7455-0	10/02/2012	85,13
JSF9292	P001411203	5479-0	29/01/2012	85,13
JSF9432	L000281824	7455-0	05/02/2012	85,13
JSF9572	R001927494	7455-0	24/12/2011	85,13
JSF9761	R001975576	7455-0	30/01/2012	85,13
JSG0131	R001963618	7455-0	18/01/2012	85,13
JSG0131	R001963587	7455-0	18/01/2012	85,13
JSG0382	P001386689	5550-0	13/01/2012	85,13
JSG0572	R001936108	7455-0	29/12/2011	85,13
JSG0872	R001942305	7463-0	03/01/2012	127,69
JSG1151	R001971735	7455-0	27/01/2012	85,13
JSG1812	R001958639	7455-0	12/01/2012	85,13
JSG2102	P001410782	7366-2	06/01/2012	85,13
JSG2142	L000279188	7455-0	14/01/2012	85,13
JSG2361	R001968400	7455-0	23/01/2012	85,13
JSG2361	R001968525	7455-0	23/01/2012	85,13
JSG2361	R001966993	7455-0	22/01/2012	85,13
JSG2722	R001945768	7455-0	04/01/2012	85,13
JSG2862	R001936163	7455-0	27/12/2011	85,13
JSG2942	P001405072	7366-2	18/01/2012	85,13
JSG3131	R001956770	7455-0	12/01/2012	85,13
JSG3131	R001957146	7455-0	12/01/2012	85,13
JSG3802	P001369104	5487-0	13/01/2012	127,69
JSG3802	R001939770	7455-0	01/01/2012	85,13
JSG3951	R001984298	7455-0	11/02/2012	85,13
JSG4992	P001399907	5550-0	24/01/2012	85,13
JSG5471	R001965035	7455-0	20/01/2012	85,13
JSG5612	R001936110	7455-0	29/12/2011	85,13
JSG6082	P001413288	6050-1	20/01/2012	191,54
JSG7392	R001953726	7455-0	10/01/2012	85,13
JSG8142	P001411594	7366-2	12/01/2012	85,13
JSG8521	R001970115	7455-0	24/01/2012	85,13
JSG8521	R001970331	7455-0	25/01/2012	85,13
JSG8732	R001949451	7455-0	07/01/2012	85,13
JSG8842	P001335270	7366-2	19/01/2012	85,13

PLACA	AIT	INFRACAO	DATA	VALOR
JSG9032	R001937958	7455-0	01/01/2012	85,13
JSG9241	R001959396	7455-0	14/01/2012	85,13
JSG9862	R001942484	7455-0	03/01/2012	85,13
JSG9862	R001944230	7463-0	03/01/2012	127,69
JSH0362	P001407314	5550-0	03/01/2012	85,13
JSH0491	R001950995	7455-0	09/01/2012	85,13
JSH0492	R001946564	7455-0	04/01/2012	85,13
JSH0492	L000277809	7455-0	04/01/2012	85,13
JSH0512	L000279775	7455-0	15/01/2012	85,13
JSH0562	R001956381	7455-0	12/01/2012	85,13
JSH1411	R001971701	7455-0	28/01/2012	85,13
JSH1511	R001984781	7455-0	11/02/2012	85,13
JSH1582	L000278421	7463-0	08/01/2012	127,69
JSH1622	R001945708	7455-0	06/01/2012	85,13
JSH2182	P001409318	7366-2	30/01/2012	85,13
JSH2281	R001962482	7455-0	17/01/2012	85,13
JSH2342	R001954239	7455-0	11/01/2012	85,13
JSH2362	P001411543	7366-2	31/01/2012	85,13
JSH2502	R001957059	7455-0	12/01/2012	85,13
JSH2582	P001420416	5550-0	17/01/2012	85,13
JSH2592	P001410538	5568-0	05/01/2012	127,69
JSH2752	R001929561	7455-0	25/12/2011	85,13
JSH3202	R001936031	7455-0	29/12/2011	85,13
JSH3202	R001936269	7455-0	29/12/2011	85,13
JSH3351	R001956558	7455-0	14/01/2012	85,13
JSH3541	P001420798	5452-1	13/02/2012	127,69
JSH3562	R001926747	7455-0	25/12/2011	85,13
JSH4011	R001960796	7455-0	16/01/2012	85,13
JSH4011	R001961808	7455-0	16/01/2012	85,13
JSH4012	R001931652	7455-0	27/12/2011	85,13
JSH4091	R001965154	7455-0	19/01/2012	85,13
JSH4731	R001982429	7455-0	06/02/2012	85,13
JSH4731	R001987645	7455-0	13/02/2012	85,13
JSH5031	R001974068	7455-0	29/01/2012	85,13
JSH5122	R001933172	7455-0	25/12/2011	85,13
JSH5501	R001984123	7455-0	08/02/2012	85,13
JSH5712	R001945651	7455-0	06/01/2012	85,13
JSH5801	R001966594	7455-0	22/01/2012	85,13
JSH5801	R001957795	7455-0	14/01/2012	85,13
JSH5902	P001413169	5185-1	09/01/2012	127,69
JSH6362	R001931498	7455-0	26/12/2011	85,13
JSH6582	R001930845	7455-0	26/12/2011	85,13
JSH6582	P001408784	5452-1	03/01/2012	127,69
JSH6742	L000283158	7455-0	09/02/2012	85,13
JSH7321	R001950157	7455-0	07/01/2012	85,13
JSH7961	R001983601	7455-0	09/02/2012	85,13
JSH8020	P001421428	6050-1	14/02/2012	191,54
JSH8252	R001935896	7455-0	27/12/2011	85,13
JSH8292	P001401222	7048-1	03/01/2012	191,54
JSH8292	P001401223	7072-1	03/01/2012	191,54
JSH8381	R001955094	7455-0	11/01/2012	85,13
JSH8381	R001966465	7455-0	21/01/2012	85,13
JSH8512	P001405152	7366-2	19/01/2012	85,13
JSH8602	R001933526	7455-0	26/12/2011	85,13
JSH9402	P001366548	6050-1	14/01/2012	191,54
JSH9671	R001964171	7455-0	20/01/2012	85,13
JSH9672	R001947975	7455-0	06/01/2012	85,13
JSH9731	R001952426	7455-0	08/01/2012	85,13
JSH9732	P001401831	5550-0	04/01/2012	85,13
JSI0042	R001931802	7455-0	28/12/2011	85,13
JSI0182	P001417681	7366-2	23/01/2012	85,13
JSI0752	R001949805	7455-0	07/01/2012	85,13
JSI0892	R001930940	7455-0	24/12/2011	85,13
JSI1371	R001975944	7455-0	30/01/2012	85,13
JSI1732	P001395160	5819-6	21/12/2011	574,61
JSI1941	R001968564	7455-0	24/01/2012	85,13
JSI2552	P000957280	5550-0	04/01/2012	85,13
JSI3071	R001979316	7455-0	04/02/2012	85,13
JSI3102	L000284276	7455-0	14/02/2012	85,13
JSI3102	L000284141	7455-0	14/02/2012	85,13
JSI3102	L000278272	7455-0	07/01/2012	85,13
JSI3172	L000280722	7455-0	25/01/2012	85,13
JSI3351	R001950719	7455-0	08/01/2012	85,13
JSI3682	R001929018	7455-0	24/12/2011	85,13
JSI3821	R001957556	7455-0	13/01/2012	85,13
JSI3910	P001420793	5568-0	13/02/2012	127,69
JSI3911	R001986712	7455-0	15/02/2012	85,13
JSI4122	L000280351	7455-0	23/01/2012	85,13
JSI4122	R001947558	7455-0	07/01/2012	85,13
JSI4122	R001930553	7455-0	25/12/2011	85,13
JSI4552	R001946586	7455-0	05/01/2012	85,13
JSI6591	R001971580	7455-0	28/01/2012	85,13
JSI6591	R001956574	7455-0	14/01/2012	85,13
JSI6591	R001956450	7455-0	14/01/2012	85,13
JSI6591	R001967065	7455-0	22/01/2012	85,13
JSI6591	R001966065	7455-0	21/01/2012	85,13
JSI6591	R001959949	7455-0	15/01/2012	85,13
JSI6591	R001959991	7455-0	15/01/2012	85,13
JSI6602	R001930222	7455-0	25/12/2011	85,13
JSI6912	R001933450	7455-0	26/12/2011	85,13
JSI7791	R001972508	7455-0	27/01/2012	85,13
JSI7792	R001947350	7455-0	06/01/2012	85,13
JSI7792	P001390891	5550-0	08/01/2012	85,13

PLACA	AIT	INFRACAO	DATA	VALOR
JSI8042	R001932261	7455-0	27/12/2011	85,13
JSI8042	R001941610	7455-0	03/01/2012	85,13
JSI8112	P001411818	5185-1	29/12/2011	127,69
JSI8742	R001956526	7455-0	14/01/2012	85,13
JSI9182	R001939456	7455-0	30/12/2011	85,13
JSI9391	R001978468	7455-0	02/02/2012	85,13
JSI9391	R001987643	7455-0	13/02/2012	85,13
JSI9501	R001973064	7455-0	28/01/2012	85,13
JSI9501	R001956487	7455-0	13/01/2012	85,13
JSI9501	R001956608	7455-0	14/01/2012	85,13
JSJ0531	R001964584	7455-0	20/01/2012	85,13
JSJ0711	R001978100	7455-0	02/02/2012	85,13
JSJ1212	R001946951	7455-0	06/01/2012	85,13
JSJ1522	R001939848	7455-0	02/01/2012	85,13
JSJ1601	R001982364	7455-0	06/02/2012	85,13
JSJ1611	R001984418	7455-0	11/02/2012	85,13
JSJ1621	R001976916	7455-0	30/01/2012	85,13
JSJ1621	R001969756	7455-0	25/01/2012	85,13
JSJ2311	R001951295	7455-0	07/01/2012	85,13
JSJ2742	R001953848	7455-0	10/01/2012	85,13
JSJ3042	R001954207	7455-0	11/01/2012	85,13
JSJ3821	R001971928	7455-0	27/01/2012	85,13
JSJ4021	R001959778	7455-0	15/01/2012	85,13
JSJ4032	R001933208	7455-0	26/12/2011	85,13
JSJ4201	R001981038	7455-0	05/02/2012	85,13
JSJ4201	R001981064	7455-0	05/02/2012	85,13
JSJ4252	R001944415	7455-0	31/12/2011	85,13
JSJ4331	R001958583	7455-0	14/01/2012	85,13
JSJ4582	P001412283	5550-0	06/01/2012	85,13
JSJ4692	L000282947	7455-0	11/02/2012	85,13
JSJ5421	R001968551	7455-0	24/01/2012	85,13
JSJ5421	R001968815	7455-0	24/01/2012	85,13
JSJ5842	P001382016	7366-2	16/01/2012	85,13
JSJ5882	R001948931	7455-0	08/01/2012	85,13
JSJ6472	P001378259	7366-2	29/12/2011	85,13
JSJ6642	L000283314	7455-0	11/02/2012	85,13
JSJ6972	L000282902	7455-0	11/02/2012	85,13
JSJ6972	R001951596	7463-0	08/01/2012	127,69
JSJ7142	P001413132	7366-2	14/01/2012	85,13
JSJ7142	P001413133	5185-1	14/01/2012	127,69
JSJ7281	R001970015	7455-0	25/01/2012	85,13
JSJ7662	R001958187	7455-0	13/01/2012	85,13
JSJ7662	R001957867	7455-0	12/01/2012	85,13
JSJ7662	L000280256	7455-0	22/01/2012	85,13
JSJ7662	R001951504	7455-0	08/01/2012	85,13
JSJ7662	R001947758	7455-0	06/01/2012	85,13
JSJ7662	R001942195	7455-0	02/01/2012	85,13
JSJ8252	R001944208	7455-0	03/01/2012	85,13
JSJ8422	P001413262	5746-1	13/01/2012	85,13
JSJ8422	P001419334	5452-1	17/01/2012	127,69
JSJ8572	R001947703	7455-0	05/01/2012	85,13
JSJ8572	R001933255	7463-0	28/12/2011	127,69
JSJ8572	R001932895	7455-0	26/12/2011	85,13
JSJ8572	R001932809	7455-0	28/12/2011	85,13
JSJ8802	L000282858	7455-0	09/02/2012	85,13
JSJ9092	P001417253	5452-7	19/01/2012	127,69
JSJ9302	P001418491	5550-0	15/01/2012	85,13
JSJ9302	L000277761	7455-0	04/01/2012	85,13
JSJ9302	R001939872	7455-0	03/01/2012	85,13
JSJ9502	R001936426	7455-0	29/12/2011	85,13
JSK0801	R001951613	7455-0	08/01/2012	85,13
JSK0842	P001412714	5568-0	18/01/2012	127,69
JSK0872	R001955695	7455-0	12/01/2012	85,13
JSK1571	R001960989	7455-0	16/01/2012	85,13
JSK2491	R001964647	7455-0	20/01/2012	85,13
JSK2742	P001410321	5568-0	05/01/2012	127,69
JSK2862	R001928486	7455-0	24/12/2011	85,13
JSK3082	L000282094	7455-0	03/02/2012	85,13
JSK3092	P001416343	5568-0	19/01/2012	127,69
JSK3092	P001415032	5452-1	27/01/2012	127,69
JSK3842	R001930982	7455-0	25/12/2011	85,13
JSK4031	R001968262	7455-0	24/01/2012	85,13
JSK5251	R001969953	7455-0	25/01/2012	85,13
JSK5402	R001946687	7455-0	05/01/2012	85,13
JSK5571	R001964902	7455-0	20/01/2012	85,13
JSK6562	R001944045	7455-0	04/01/2012	85,13
JSK6751	R001962184	7455-0	16/01/2012	85,13
JSK6751	R001960398	7455-0	15/01/2012	85,13
JSK6912	R001930400	7455-0	25/12/2011	85,13
JSK7122	L000279576	7455-0	15/01/2012	85,13
JSK7852	R001958683	7455-0	12/01/2012	85,13
JSK8131	R001984005	7455-0	08/02/2012	85,13
JSK8181	R001969896	7455-0	24/01/2012	85,13
JSK8181	R001950986	7463-0	09/01/2012	127,69
JSK8892	R001938557	7455-0	01/01/2012	85,13
JSK8892	P001367617	5452-1	04/01/2012	127,69
JSL0222	R001932508	7455-0	26/12/2011	85,13
JSL0332	R001931371	7455-0	26/12/2011	85,13
JSL0332	R001930094	7455-0	24/12/2011	85,13
JSL1062	R001944222	7455-0	03/01/2012	85,13
JSL1951	R001968920	7455-0	23/01/2012	85,13
JSL2102	R001958301	7455-0	13/01/2012	85,13
JSL2102	R001927689	7455-0	24/12/2011	85,13

DIÁRIO OFICIAL DO MUNICÍPIO

PLACA	AIT	INFRACAO	DATA	VALOR
JSL2251	R001970028	7455-0	26/01/2012	85,13
JSL2292	R001932093	7455-0	26/12/2011	85,13
JSL3301	R001954885	7455-0	10/01/2012	85,13
JSL3401	R001987500	7455-0	14/02/2012	85,13
JSL3622	L000280617	7455-0	25/01/2012	85,13
JSL3822	P001371095	5550-0	15/01/2012	85,13
JSL4632	R001942102	7455-0	31/12/2011	85,13
JSL4742	R001946571	7455-0	04/01/2012	85,13
JSL5362	R001952402	7455-0	08/01/2012	85,13
JSL5362	R001952078	7455-0	07/01/2012	85,13
JSL5362	R001937345	7455-0	29/12/2011	85,13
JSL5371	R001965515	7455-0	19/01/2012	85,13
JSL5442	R001928324	7455-0	24/12/2011	85,13
JSL5642	P001415291	5550-0	13/01/2012	85,13
JSL5872	P001410901	5452-1	06/01/2012	127,69
JSL6091	R001973041	7455-0	28/01/2012	85,13
JSL6102	R001950293	7463-0	09/01/2012	127,69
JSL6232	R001930135	7455-0	25/12/2011	85,13
JSL6311	R001978592	7455-0	02/02/2012	85,13
JSL6712	L000278916	7455-0	10/01/2012	85,13
JSL6962	R001956756	7455-0	14/01/2012	85,13
JSL7032	R001946960	7455-0	06/01/2012	85,13
JSL7262	R001928487	7455-0	24/12/2011	85,13
JSL7602	P001413063	5819-6	17/01/2012	574,61
JSL7721	R001988320	7455-0	15/02/2012	85,13
JSL7762	R001956641	7455-0	13/01/2012	85,13
JSL7762	R001956549	7455-0	13/01/2012	85,13
JSL7762	R001956469	7455-0	12/01/2012	85,13
JSL7762	R001956256	7455-0	13/01/2012	85,13
JSL7762	R001955594	7463-0	13/01/2012	127,69
JSL7762	L000279105	7455-0	13/01/2012	85,13
JSL8182	R001952039	7455-0	07/01/2012	85,13
JSL8592	R001927026	7455-0	25/12/2011	85,13
JSL8671	R001986371	7455-0	12/02/2012	85,13
JSL8731	R001987572	7455-0	14/02/2012	85,13
JSL8752	P001390638	5487-0	05/01/2012	127,69
JSL9082	R001944596	7455-0	03/01/2012	85,13
JSL9232	R001945684	7455-0	06/01/2012	85,13
JSL9232	R001931326	7455-0	28/12/2011	85,13
JSL9232	R001955743	7455-0	13/01/2012	85,13
JSL9492	R001951608	7455-0	08/01/2012	85,13
JSL9492	R001951763	7455-0	08/01/2012	85,13
JSL9522	R001928767	7455-0	24/12/2011	85,13
JSL9691	R001974483	7455-0	29/01/2012	85,13
JSL9911	R001950654	7455-0	07/01/2012	85,13
JSM0282	R001926404	7455-0	25/12/2011	85,13
JSM0851	R001978139	7455-0	03/02/2012	85,13
JSM0882	R001935341	7455-0	29/12/2011	85,13
JSM0941	R001974000	7463-0	29/01/2012	127,69
JSM0992	P001411541	7366-2	31/01/2012	85,13
JSM1081	R001960124	7455-0	15/01/2012	85,13
JSM1281	R001958702	7455-0	12/01/2012	85,13
JSM1441	R001951587	7455-0	08/01/2012	85,13
JSM1752	P001377223	5550-0	18/01/2012	85,13
JSM1802	R001945437	7455-0	05/01/2012	85,13
JSM1802	R001948857	7455-0	09/01/2012	85,13
JSM2252	P001366553	5479-0	18/01/2012	85,13
JSM2481	R001958587	7455-0	14/01/2012	85,13
JSM3001	R001983044	7455-0	08/02/2012	85,13
JSM3051	R001955302	7455-0	10/01/2012	85,13
JSM3132	P001419063	5452-1	17/01/2012	127,69
JSM3951	R001957542	7455-0	13/01/2012	85,13
JSM4292	L000278276	7455-0	07/01/2012	85,13
JSM4442	P001422972	7030-1	01/02/2012	191,54
JSM4662	R001948071	7455-0	04/01/2012	85,13
JSM4681	R001978335	7455-0	03/02/2012	85,13
JSM4742	R001948494	7455-0	09/01/2012	85,13
JSM4742	P001408131	7366-2	18/01/2012	85,13
JSM5972	R001946915	7455-0	06/01/2012	85,13
JSM5972	R001941692	7455-0	02/01/2012	85,13
JSM6022	R001929428	7455-0	25/12/2011	85,13
JSM6031	R001951463	7455-0	08/01/2012	85,13
JSM6202	R001957493	7455-0	12/01/2012	85,13
JSM6312	L000282561	7455-0	07/02/2012	85,13
JSM6801	R001977056	7455-0	31/01/2012	85,13
JSM7301	R001950093	7455-0	08/01/2012	85,13
JSM7471	R001952638	7455-0	07/01/2012	85,13
JSM7592	L000276851	7455-0	01/01/2012	85,13
JSM8181	R001949926	7455-0	08/01/2012	85,13
JSM8192	R001926716	7463-0	25/12/2011	127,69
JSM8232	P001413455	5185-1	13/01/2012	127,69
JSM8251	R001953134	7455-0	10/01/2012	85,13
JSM8351	R001978276	7455-0	02/02/2012	85,13
JSM8821	R001967713	7455-0	24/01/2012	85,13
JSM8992	R001926271	7455-0	23/12/2011	85,13
JSM9262	P001421609	5452-1	26/01/2012	127,69
JSM9311	R001963215	7455-0	18/01/2012	85,13
JSM9371	R001982193	7455-0	07/02/2012	85,13
JSM9862	R001949588	7455-0	08/01/2012	85,13
JSN0252	R001954045	7455-0	10/01/2012	85,13
JSN0451	R001986218	7455-0	12/02/2012	85,13
JSN1792	L000283067	7455-0	09/02/2012	85,13
JSN2172	R001936325	7455-0	29/12/2011	85,13
JSN2261	R001953844	7455-0	10/01/2012	85,13
JSN2352	R001934011	7455-0	28/12/2011	85,13
JSN2562	R001925856	7455-0	22/12/2011	85,13
JSN2702	P001420141	5452-1	19/01/2012	127,69
JSN2702	R001946671	7455-0	05/01/2012	85,13
JSN3051	R001969182	7455-0	22/01/2012	85,13
JSN3131	R001960372	7455-0	15/01/2012	85,13
JSN3142	P001411942	5550-0	24/01/2012	85,13
JSN3192	R001928777	7455-0	24/12/2011	85,13
JSN3942	R001927660	7455-0	24/12/2011	85,13
JSN3942	R001935052	7455-0	27/12/2011	85,13
JSN3942	R001932514	7455-0	26/12/2011	85,13
JSN4311	R001955277	7463-0	10/01/2012	127,69
JSN4412	P001412262	5568-0	11/01/2012	127,69
JSN4502	R001945521	7455-0	05/01/2012	85,13
JSN4612	R001941087	7455-0	31/12/2011	85,13
JSN4612	R001941306	7455-0	31/12/2011	85,13
JSN4622	R001955677	7455-0	12/01/2012	85,13
JSN4752	R001929439	7455-0	25/12/2011	85,13
JSN5281	R001958533	7455-0	11/01/2012	85,13
JSN5331	R001968511	7455-0	23/01/2012	85,13
JSN5672	R001934509	7455-0	28/12/2011	85,13
JSN6161	R001968811	7463-0	24/01/2012	127,69
JSN6162	R001956887	7455-0	14/01/2012	85,13
JSN6352	P001419015	6050-1	20/01/2012	191,54
JSN6441	R001959164	7455-0	12/01/2012	85,13
JSN6511	R001951625	7455-0	08/01/2012	85,13
JSN6522	R001930696	7455-0	25/12/2011	85,13
JSN6522	R001930762	7455-0	25/12/2011	85,13
JSN7131	R001982149	7455-0	06/02/2012	85,13
JSN7362	R001956675	7455-0	14/01/2012	85,13
JSN7362	R001949553	7455-0	09/01/2012	85,13
JSN7362	R001943442	7455-0	03/01/2012	85,13
JSN7530	R001988070	7455-0	16/02/2012	85,13
JSN7961	R001963019	7455-0	19/01/2012	85,13
JSN8082	R001926290	7455-0	24/12/2011	85,13
JSN8192	R001925740	7455-0	23/12/2011	85,13
JSN8422	R001927452	7455-0	24/12/2011	85,13
JSN8441	R001967579	7455-0	22/01/2012	85,13
JSN8642	R001929628	7455-0	25/12/2011	85,13
JSN8672	R001933341	7455-0	25/12/2011	85,13
JSO0091	R001956157	7455-0	13/01/2012	85,13
JSO0272	R001940716	7455-0	31/12/2011	85,13
JSO0361	R001982115	7455-0	05/02/2012	85,13
JSO0610	R001988330	7455-0	15/02/2012	85,13
JSO0912	L000277539	7455-0	02/01/2012	85,13
JSO1002	L000280920	7455-0	27/01/2012	85,13
JSO1141	R001977639	7455-0	02/02/2012	85,13
JSO2512	R001936233	7455-0	27/12/2011	85,13
JSO2822	R001951879	7455-0	07/01/2012	85,13
JSO2872	R001946628	7455-0	05/01/2012	85,13
JSO2881	R001955890	7455-0	13/01/2012	85,13
JSO2962	R001935659	7455-0	28/12/2011	85,13
JSO2962	R001931215	7455-0	27/12/2011	85,13
JSO2962	R001937775	7455-0	01/01/2012	85,13
JSO2962	L000277382	7455-0	01/01/2012	85,13
JSO2962	P001385088	5568-0	14/01/2012	127,69
JSO2982	P001421475	5568-0	01/02/2012	127,69
JSO3112	R001957670	7455-0	12/01/2012	85,13
JSO3772	R001957668	7455-0	12/01/2012	85,13
JSO3952	R001930018	7455-0	25/12/2011	85,13
JSO4022	R001947954	7455-0	06/01/2012	85,13
JSO4352	L000277583	7455-0	01/01/2012	85,13
JSO4402	R001941128	7455-0	02/01/2012	85,13
JSO4762	P001383656	5550-0	09/01/2012	85,13
JSO4802	R001934745	7455-0	27/12/2011	85,13
JSO4832	P001278160	5452-5	13/02/2012	127,69
JSO4832	P001297401	5835-0	13/02/2012	127,69
JSO4832	P001420378	5550-0	16/01/2012	85,13
JSO4841	R001984180	7455-0	09/02/2012	85,13
JSO5072	P001410942	5479-0	13/01/2012	85,13
JSO6142	R001940826	7455-0	31/12/2011	85,13
JSO6552	P001408977	5541-2	05/01/2012	53,21
JSO6802	R001958605	7455-0	11/01/2012	85,13
JSO7152	L000283271	7455-0	11/02/2012	85,13
JSO7200	R001987887	7455-0	16/02/2012	85,13
JSO7492	R001933318	7455-0	25/12/2011	85,13
JSO8612	L000282801	7455-0	06/02/2012	85,13
JSO8791	R001983727	7455-0	09/02/2012	85,13
JSO9491	R001953441	7455-0	10/01/2012	85,13
JSO9681	R001972190	7455-0	28/01/2012	85,13
JSP0872	R001952492	7455-0	09/01/2012	85,13
JSP1162	R001925966	7455-0	22/12/2011	85,13
JSP1442	R001954855	7455-0	10/01/2012	85,13
JSP1442	R001954682	7455-0	10/01/2012	85,13
JSP1452	P001386583	5487-0	26/01/2012	127,69
JSP1562	P001419567	5452-1	25/01/2012	127,69
JSP1671	R001965170	7455-0	19/01/2012	85,13
JSP1671	R001968723	7455-0	23/01/2012	85,13
JSP1942	R001933105	7455-0	28/12/2011	85,13
JSP2011	R001971310	7455-0	27/01/2012	85,13
JSP2542	P001391969	5509-0	28/01/2012	85,13
JSP2922	P001386581	5550-0	24/01/2012	85,13
JSP3992	R001939583	7455-0	01/01/2012	85,13
JSP4262	L000283443	7455-0	12/02/2012	85,13
JSP4301	R001956632	7455-0	12/01/2012	85,13
JSP4381	R001964364	7455-0	20/01/2012	85,13
JSP5021	R001967826	7455-0	22/01/2012	85,13
JSP5051	R001952952	7455-0	08/01/2012	85,13
JSP5841	R001953997	7455-0	10/01/2012	85,13
JSP5982	L000284271	7463-0	15/02/2012	127,69
JSP6191	R001964520	7455-0	19/01/2012	85,13
JSP6192	R001950762	7455-0	08/01/2012	85,13
JSP6572	R001930748	7455-0	25/12/2011	85,13
JSP7132	R001946853	7455-0	06/01/2012	85,13
JSP7251	R001962168	7455-0	16/01/2012	85,13
JSP7766	L000279040	7455-0	12/01/2012	85,13
JSP7766	L000278604	7455-0	08/01/2012	85,13
JSP7971	R001954662	7455-0	10/01/2012	85,13
JSP8291	R001976956	7455-0	30/01/2012	85,13
JSP8312	P001396269	5215-2	02/01/2012	191,54
JSP8471	R001951999	7455-0	08/01/2012	85,13
JSP8541	R001963414	7455-0	19/01/2012	85,13
JSP8931	R001967404	7455-0	21/01/2012	85,13
JSP8972	R001953658	7455-0	11/01/2012	85,13
JSP9452	L000281493	7455-0	04/02/2012	85,13
JSP9452	L000282602	7455-0	06/02/2012	85,13
JSP9452	L000282379	7455-0	05/02/2012	85,13
JSP9452	L000279938	7455-0	21/01/2012	85,13
JSP9511	R001967223	7455-0	22/01/2012	85,13
JSP9511	R001966667	7455-0	22/01/2012	85,13
JSP9531	R001984231	7455-0	10/02/2012	85,13
JSP9762	L000284165	7455-0	15/02/2012	85,13
JSQ0031	R001982760	7455-0	08/02/2012	85,13
JSQ0252	R001947846	7455-0	05/01/2012	85,13
JSQ0381	R001980256	7455-0	04/02/2012	85,13
JSQ0812	R001957620	7455-0	12/01/2012	85,13
JSQ0942	R001931963	7455-0	26/12/2011	85,13
JSQ1032	R001952375	7455-0	07/01/2012	85,13
JSQ1721	R001953125	7455-0	10/01/2012	85,13
JSQ1981	R001976198	7455-0	01/02/2012	85,13
JSQ2211	R001966643	7455-0	22/01/2012	85,13
JSQ2211	R001966625	7455-0	22/01/2012	85,13
JSQ2211	R001966879	7463-0	22/01/2012	127,69
JSQ2941	R001964843	7455-0	20/01/2012	85,13
JSQ2941	R001983703	7455-0	08/02/2012	85,13
JSQ3252	C013050257	5541-1	16/01/2012	53,21
JSQ3391	R001979776	7455-0	03/02/2012	85,13
JSQ3721	R001972447	7455-0	28/01/2012	85,13
JSQ3721	R001966240	7455-0	21/01/2012	85,13
JSQ3721	R001958071	7463-0	12/01/2012	127,69
JSQ4002	P001419645	7366-2	24/01/2012	85,13
JSQ4032	P001418768	5452-1	18/01/2012	127,69
JSQ4662	R001954791	7455-0	10/01/2012	85,13
JSQ4841	R001955194	7455-0	11/01/2012	85,13
JSQ4951	R001974101	7455-0	29/01/2012	85,13
JSQ5122	R001953526	7455-0	10/01/2012	85,13
JSQ5382	R001941069	7463-0	31/12/2011	127,69
JSQ6262	P001409268	5550-0	29/12/2011	85,13
JSQ6412	R001958565	7455-0	13/01/2012	85,13
JSQ6491	R001988250	7455-0	16/02/2012	85,13
JSQ6851	R001973628	7455-0	29/01/2012	85,13
JSQ6941	R001967255	7455-0	21/01/2012	85,13
JSQ7322	P001381387	7366-2	13/02/2012	85,13
JSQ8142	P001415042	5541-4	24/01/2012	53,21
JSQ8192	R001925848	7455-0	22/12/2011	85,13
JSQ9252	R001944618	7455-0	04/01/2012	85,13
JSQ9542	L000280236	7455-0	21/01/2012	85,13
JSQ9932	R001947531	7455-0	06/01/2012	85,13
JSR0351	R001954671	7455-0	10/01/2012	85,13
JSR0421	R001980298	7455-0	05/02/2012	85,13
JSR0861	R001968404	7463-0	24/01/2012	127,69
JSR1051	R001961991	7455-0	17/01/2012	85,13
JSR1072	L000276741	7463-0	01/01/2012	127,69
JSR1291	R001953883	7455-0	11/01/2012	85,13
JSR1341	R001966272	7455-0	21/01/2012	85,13
JSR1541	R001956153	7455-0	13/01/2012	85,13
JSR1601	R001973387	7463-0	28/01/2012	127,69
JSR2162	R001956813	7455-0	13/01/2012	85,13
JSR2162	R001950010	7463-0	08/01/2012	127,69
JSR2162	R001934555	7455-0	28/12/2011	85,13
JSR2182	R001948640	7455-0	09/01/2012	85,13
JSR2982	R001950590	7455-0	07/01/2012	85,13
JSR3001	R001982688	7455-0	07/02/2012	85,13
JSR3302	F000909148	6050-3	01/08/2011	191,54
JSR3581	R001979662	7463-0	04/02/2012	127,69
JSR3581	R001965775	7455-0	20/01/2012	85,13
JSR4021	R001970559	7455-0	24/01/2012	85,13
JSR4102	R001949384	7455-0	08/01/2012	85,13
JSR4532	P001411724	5622-2	06/01/2012	53,21
JSR4542	R001941766	7455-0	01/01/2012	85,13
JSR4852	R001930497	7455-0	25/12/2011	85,13
JSR4852	P001411020	5452-1	17/01/2012	127,69
JSR4901	R001957742	7455-0	13/01/2012	85,13
JSR5192	R001937290	7455-0	30/12/2011	85,13
JSR5402	R001945852	7455-0	05/01/2012	85,13

PLACA	AIT	INFRACAO	DATA	VALOR
JSR5412	P001372495	5452-1	11/01/2012	127,69
JSR5831	R001970520	7455-0	26/01/2012	85,13
JSR5871	R001983563	7455-0	08/02/2012	85,13
JSR5931	R001962665	7455-0	17/01/2012	85,13
JSR5932	R001929064	7455-0	24/12/2011	85,13
JSR5932	R001946257	7455-0	05/01/2012	85,13
JSR5932	R001937579	7455-0	29/12/2011	85,13
JSR6092	P001386571	5550-0	17/01/2012	85,13
JSR6242	R001934352	7463-0	28/12/2011	127,69
JSR6681	R001953230	7455-0	11/01/2012	85,13
JSR6681	R001982108	7455-0	07/02/2012	85,13
JSR6972	P001419724	5550-0	29/01/2012	85,13
JSR7051	R001980384	7455-0	05/02/2012	85,13
JSR7161	R001966757	7455-0	22/01/2012	85,13
JSR7182	R001927791	7455-0	25/12/2011	85,13
JSR7191	R001980064	7455-0	04/02/2012	85,13
JSR7931	R001988006	7455-0	16/02/2012	85,13
JSR7952	R001933852	7455-0	28/12/2011	85,13
JSR8211	R001961549	7455-0	17/01/2012	85,13
JSR8432	R001931271	7455-0	26/12/2011	85,13
JSR8432	R001926399	7455-0	24/12/2011	85,13
JSR8561	R001971576	7455-0	28/01/2012	85,13
JSR9322	P001409635	5550-0	18/01/2012	85,13
JSR9381	R001983787	7455-0	07/02/2012	85,13
JSR9471	R001974444	7463-0	29/01/2012	127,69
JSR9471	R001978691	7455-0	02/02/2012	85,13
JSR9471	R001967318	7455-0	22/01/2012	85,13
JSR9962	P001408895	7366-2	04/01/2012	85,13
JSS0142	R001951653	7455-0	09/01/2012	85,13
JSS0361	R001981283	7455-0	04/02/2012	85,13
JSS0722	R001948487	7455-0	08/01/2012	85,13
JSS1021	R001957281	7455-0	12/01/2012	85,13
JSS1372	R001957051	7455-0	12/01/2012	85,13
JSS1732	L000276449	7455-0	31/12/2011	85,13
JSS1831	R001950318	7455-0	07/01/2012	85,13
JSS2022	R001933806	7455-0	26/12/2011	85,13
JSS2191	R001951038	7455-0	09/01/2012	85,13
JSS2202	L000276857	7455-0	31/12/2011	85,13
JSS2461	R001985397	7455-0	12/02/2012	85,13
JSS2502	R001957626	7455-0	12/01/2012	85,13
JSS2781	R001956279	7455-0	11/01/2012	85,13
JSS3432	R001942051	7455-0	31/12/2011	85,13
JSS3502	L000279753	7455-0	21/01/2012	85,13
JSS3691	P001420516	5568-0	13/02/2012	127,69
JSS3691	R001988247	7455-0	15/02/2012	85,13
JSS3702	R001943889	7455-0	03/01/2012	85,13
JSS3832	P001417566	5452-1	24/01/2012	127,69
JSS4781	R001987652	7455-0	13/02/2012	85,13
JSS5072	R001934551	7455-0	28/12/2011	85,13
JSS5211	R001949975	7455-0	07/01/2012	85,13
JSS5211	R001960036	7455-0	15/01/2012	85,13
JSS5211	R001963186	7455-0	18/01/2012	85,13
JSS5801	R001954426	7455-0	11/01/2012	85,13
JSS6172	R001929184	7455-0	24/12/2011	85,13
JSS6172	R001930465	7455-0	26/12/2011	85,13
JSS6242	P001386554	5452-2	05/02/2012	127,69
JSS6732	R001938197	7455-0	19/12/2011	85,13
JSS7262	R001949738	7455-0	07/01/2012	85,13
JSS7262	R001943343	7455-0	04/01/2012	85,13
JSS7262	R001953731	7455-0	10/01/2012	85,13
JSS7321	R001968859	7455-0	22/01/2012	85,13
JSS7621	R001985502	7455-0	11/02/2012	85,13
JSS8081	R001975552	7455-0	31/01/2012	85,13
JSS8471	R001978687	7463-0	02/02/2012	127,69
JSS8471	R001969820	7463-0	25/01/2012	127,69
JSS8471	R001956676	7455-0	14/01/2012	85,13
JSS8681	R001987753	7455-0	14/02/2012	85,13
JSS9192	R001941804	7455-0	01/01/2012	85,13
JSS9192	R001930477	7455-0	26/12/2011	85,13
JSS9382	R001941468	7455-0	02/01/2012	85,13
JSS9431	R001958995	7455-0	14/01/2012	85,13
JSS9682	R001927649	7455-0	24/12/2011	85,13
JST0012	R001933876	7455-0	29/12/2011	85,13
JST0012	R001946392	7455-0	05/01/2012	85,13
JST0041	R001984559	7455-0	10/02/2012	85,13
JST0221	R001965053	7455-0	19/01/2012	85,13
JST0222	R001927626	7455-0	24/12/2011	85,13
JST0702	L000282374	7455-0	05/02/2012	85,13
JST0712	R001952556	7455-0	09/01/2012	85,13
JST0992	P001366591	6050-1	18/01/2012	191,54
JST1251	R001956888	7455-0	14/01/2012	85,13
JST1251	R001955645	7455-0	14/01/2012	85,13
JST1251	R001976317	7463-0	01/02/2012	127,69
JST1362	L000282685	7455-0	07/02/2012	85,13
JST2001	R001982377	7455-0	06/02/2012	85,13
JST2001	R001967665	7455-0	23/01/2012	85,13
JST2171	R001984182	7455-0	09/02/2012	85,13
JST2462	L000278481	7455-0	10/01/2012	85,13
JST2802	R001928172	7455-0	25/12/2011	85,13
JST2851	R001955477	7455-0	12/01/2012	85,13
JST3391	R001983613	7455-0	10/02/2012	85,13
JST3842	P001418413	6050-1	26/01/2012	191,54
JST4031	R001972875	7455-0	29/01/2012	85,13
JST4812	R001932461	7455-0	27/12/2011	85,13
JST5022	R001931853	7455-0	28/12/2011	85,13
JST5691	R001985001	7455-0	10/02/2012	85,13
JST5701	R001968111	7455-0	23/01/2012	85,13
JST6181	R001951846	7455-0	09/01/2012	85,13
JST6352	R001929061	7455-0	24/12/2011	85,13
JST6391	R001964334	7455-0	20/01/2012	85,13
JST6552	R001927951	7455-0	24/12/2011	85,13
JST6552	L000284019	7455-0	14/02/2012	85,13
JST6591	R001973052	7455-0	28/01/2012	85,13
JST7391	R001977340	7455-0	30/01/2012	85,13
JST7581	R001950990	7455-0	09/01/2012	85,13
JST7791	R001957280	7455-0	12/01/2012	85,13
JST8202	R001947662	7455-0	05/01/2012	85,13
JST8202	R001937558	7455-0	30/12/2011	85,13
JST8312	R001941559	7455-0	02/01/2012	85,13
JST8312	R001946742	7455-0	05/01/2012	85,13
JST8312	P001360666	5452-1	10/01/2012	127,69
JST8612	R001926329	7455-0	22/12/2011	85,13
JST8732	R001955515	7455-0	12/01/2012	85,13
JST8812	R001925899	7455-0	22/12/2011	85,13
JST9471	R001960580	7455-0	15/01/2012	85,13
JSU0051	R001962693	7455-0	18/01/2012	85,13
JSU0382	P001377252	6050-1	26/12/2011	191,54
JSU0741	R001961186	7455-0	16/01/2012	85,13
JSU0772	P001398767	5550-0	06/01/2012	85,13
JSU0941	R001961668	7455-0	17/01/2012	85,13
JSU1642	P001416740	6050-1	17/01/2012	191,54
JSU1642	P001416741	7366-2	17/01/2012	85,13
JSU1911	R001986298	7455-0	12/02/2012	85,13
JSU2052	R001929372	7455-0	26/12/2011	85,13
JSU2492	L000278908	7455-0	10/01/2012	85,13
JSU2492	L000277499	7455-0	02/01/2012	85,13
JSU2492	L000276662	7455-0	31/12/2011	85,13
JSU2822	R001939520	7455-0	01/01/2012	85,13
JSU3301	R001965245	7455-0	20/01/2012	85,13
JSU3321	R001959529	7455-0	15/01/2012	85,13
JSU4302	L000279997	7455-0	19/01/2012	85,13
JSU4752	R001934893	7455-0	27/12/2011	85,13
JSU4752	R001954430	7455-0	11/01/2012	85,13
JSU4822	R001928218	7455-0	24/12/2011	85,13
JSU4861	R001957641	7455-0	14/01/2012	85,13
JSU4912	R001933826	7455-0	27/12/2011	85,13
JSU5342	P001378217	7366-2	27/01/2012	85,13
JSU5441	R001964664	7455-0	20/01/2012	85,13
JSU5551	R001970579	7455-0	25/01/2012	85,13
JSU5551	R001976750	7455-0	01/02/2012	85,13
JSU5651	R001963813	7455-0	18/01/2012	85,13
JSU6082	P001390944	7366-2	29/01/2012	85,13
JSU6212	L000280694	7455-0	27/01/2012	85,13
JSU6342	R001928870	7455-0	24/12/2011	85,13
JSU6652	P001374350	5452-2	21/12/2011	127,69
JSU7252	R001958125	7455-0	12/01/2012	85,13
JSU7851	R001950819	7455-0	08/01/2012	85,13
JSU8341	R001954341	7455-0	09/01/2012	85,13
JSU8462	R001932536	7455-0	28/12/2011	85,13
JSU8612	R001945932	7463-0	04/01/2012	127,69
JSU8612	R001927607	7455-0	24/12/2011	85,13
JSU9402	R001946004	7455-0	05/01/2012	85,13
JSV0521	R001978191	7455-0	02/02/2012	85,13
JSV0592	L000281492	7455-0	04/02/2012	85,13
JSV0811	R001971722	7455-0	28/01/2012	85,13
JSV0812	R001933553	7455-0	26/12/2011	85,13
JSV0852	P001378858	5550-0	30/01/2012	85,13
JSV0862	R001945061	7455-0	06/01/2012	85,13
JSV0941	R001980147	7455-0	04/02/2012	85,13
JSV1081	R001960659	7455-0	16/01/2012	85,13
JSV1482	P001408308	5452-5	11/01/2012	127,69
JSV1511	R001971850	7463-0	28/01/2012	127,69
JSV1981	R001977724	7455-0	02/02/2012	85,13
JSV2211	R001988362	7455-0	16/02/2012	85,13
JSV2791	R001981153	7455-0	04/02/2012	85,13
JSV3001	R001962908	7455-0	18/01/2012	85,13
JSV3092	R001947416	7455-0	04/01/2012	85,13
JSV3092	R001951727	7455-0	07/01/2012	85,13
JSV3751	R001980665	7455-0	05/02/2012	85,13
JSV3992	P001410525	5541-1	04/01/2012	53,21
JSV4291	R001960201	7455-0	15/01/2012	85,13
JSV4441	R001952778	7455-0	09/01/2012	85,13
JSV5222	R001927313	7455-0	24/12/2011	85,13
JSV5232	R001937058	7455-0	30/12/2011	85,13
JSV5561	R001962187	7455-0	16/01/2012	85,13
JSV5782	R001925721	7455-0	23/12/2011	85,13
JSV5791	R001985011	7455-0	11/02/2012	85,13
JSV5831	R001982904	7463-0	08/02/2012	127,69
JSV5942	R001955248	7455-0	11/01/2012	85,13
JSV6412	R001952157	7455-0	08/01/2012	85,13
JSV6422	R001954007	7455-0	10/01/2012	85,13
JSV6592	P001411819	5185-1	29/12/2011	127,69
JSV6702	R001944738	7463-0	31/12/2011	127,69
JSV6702	R001944658	7455-0	31/12/2011	85,13
JSV7032	R001954344	7455-0	09/01/2012	85,13
JSV8292	P001420142	5452-1	19/01/2012	127,69
JSV8442	R001943922	7455-0	03/01/2012	85,13
JSV9451	R001978514	7455-0	02/02/2012	85,13
JSV9471	R001985620	7455-0	12/02/2012	85,13
JSV9651	R001980271	7455-0	04/02/2012	85,13
JSV9712	R001926114	7455-0	23/12/2011	85,13
JSV9712	P001390407	7366-2	13/01/2012	85,13
JSV9931	R001971309	7455-0	28/01/2012	85,13
JSW0041	R001988121	7455-0	16/02/2012	85,13
JSW0222	R001926368	7455-0	23/12/2011	85,13
JSW0272	R001942624	7455-0	03/01/2012	85,13
JSW0522	R001955517	7455-0	12/01/2012	85,13
JSW0782	P001415754	7366-2	17/01/2012	85,13
JSW0922	P001395726	5568-0	30/01/2012	127,69
JSW0922	R001934962	7455-0	27/12/2011	85,13
JSW1132	R001948123	7455-0	05/01/2012	85,13
JSW1592	R001956726	7455-0	12/01/2012	85,13
JSW1781	R001980573	7455-0	05/02/2012	85,13
JSW1962	R001937726	7455-0	29/12/2011	85,13
JSW2062	R001950971	7455-0	09/01/2012	85,13
JSW2242	L000278553	7455-0	08/01/2012	85,13
JSW2792	R001936962	7455-0	30/12/2011	85,13
JSW2792	R001933121	7455-0	28/12/2011	85,13
JSW2882	R001935837	7455-0	27/12/2011	85,13
JSW2962	R001933308	7455-0	28/12/2011	85,13
JSW2962	R001950012	7455-0	08/01/2012	85,13
JSW2962	R001950278	7455-0	08/01/2012	85,13
JSW3021	R001951274	7455-0	07/01/2012	85,13
JSW3372	R001951834	7455-0	08/01/2012	85,13
JSW3611	R001963946	7455-0	19/01/2012	85,13
JSW3921	R001982737	7455-0	09/02/2012	85,13
JSW4561	R001964868	7455-0	20/01/2012	85,13
JSW4561	R001957516	7455-0	12/01/2012	85,13
JSW4671	R001959174	7455-0	13/01/2012	85,13
JSW4732	R001935348	7455-0	29/12/2011	85,13
JSW5022	P001414978	5452-1	24/01/2012	127,69
JSW5032	R001926931	7455-0	24/12/2011	85,13
JSW5032	L000282678	7455-0	06/02/2012	85,13
JSW5032	R001950240	7455-0	09/01/2012	85,13
JSW5032	R001947978	7455-0	06/01/2012	85,13
JSW5372	L000283003	7455-0	08/02/2012	85,13
JSW5441	R001955320	7455-0	11/01/2012	85,13
JSW6302	P001422836	5568-0	31/01/2012	127,69
JSW6782	R001933482	7455-0	26/12/2011	85,13
JSW7162	R001932443	7455-0	27/12/2011	85,13
JSW7761	R001980945	7455-0	05/02/2012	85,13
JSW8072	R001955650	7455-0	12/01/2012	85,13
JSW8162	R001958328	7455-0	14/01/2012	85,13
JSW8421	R001968467	7455-0	23/01/2012	85,13
JSW8481	R001950431	7455-0	07/01/2012	85,13
JSW8492	R001934082	7455-0	29/12/2011	85,13
JSW8752	P001417608	7366-2	13/01/2012	85,13
JSW9031	R001984120	7455-0	08/02/2012	85,13
JSW9852	P001414464	7366-2	23/01/2012	85,13
JSX0091	R001975823	7455-0	30/01/2012	85,13
JSX0362	R001929083	7455-0	24/12/2011	85,13
JSX0491	R001983781	7455-0	10/02/2012	85,13
JSX0491	R001987226	7455-0	13/02/2012	85,13
JSX0552	P001421777	5738-0	29/01/2012	191,54
JSX1022	P001374737	7030-1	27/01/2012	191,54
JSX1202	R001955713	7455-0	13/01/2012	85,13
JSX1202	R001955486	7455-0	13/01/2012	85,13
JSX1321	R001985854	7455-0	12/02/2012	85,13
JSX1392	R001944825	7455-0	31/12/2011	85,13
JSX1962	R001947660	7455-0	05/01/2012	85,13
JSX2381	R001956200	7455-0	14/01/2012	85,13
JSX2622	R001940313	7455-0	01/01/2012	85,13
JSX2841	R001975237	7455-0	30/01/2012	85,13
JSX2871	R001977759	7455-0	02/02/2012	85,13
JSX2972	L000281094	7455-0	31/01/2012	85,13
JSX3132	P001409278	5452-1	30/12/2011	127,69
JSX3132	R001948600	7455-0	08/01/2012	85,13
JSX3242	P001410771	5550-0	05/01/2012	85,13
JSX3622	R001928483	7463-0	24/12/2011	127,69
JSX3622	L000283502	7455-0	12/02/2012	85,13
JSX3622	R001931503	7455-0	26/12/2011	85,13
JSX3662	R001935202	7455-0	27/12/2011	85,13
JSX3662	R001956411	7455-0	12/01/2012	85,13
JSX3861	R001977267	7455-0	01/02/2012	85,13
JSX4231	R001977671	7455-0	03/02/2012	85,13
JSX4242	R001953283	7455-0	10/01/2012	85,13
JSX4282	L000276671	7455-0	31/12/2011	85,13
JSX4462	P001324791	5452-1	05/01/2012	127,69
JSX4511	R001972703	7455-0	28/01/2012	85,13
JSX4672	R001926250	7455-0	23/12/2011	85,13
JSX4902	R001932229	7455-0	26/12/2011	85,13
JSX5182	R001934925	7455-0	27/12/2011	85,13
JSX5582	L000284087	7455-0	16/02/2012	85,13
JSX5812	P001408059	5550-0	30/12/2011	85,13
JSX6162	L000276617	7455-0	30/12/2011	85,13
JSX6972	P001408951	5541-4	18/01/2012	53,21
JSX7582	L000279782	7455-0	15/01/2012	85,13
JSX7582	R001953043	7455-0	11/01/2012	85,13
JSX7822	R001956810	7455-0	13/01/2012	85,13

DIÁRIO OFICIAL DO MUNICÍPIO

PLACA	AIT	INFRACAO	DATA	VALOR
JSX8102	R001936303	7455-0	29/12/2011	85,13
JSX8361	R001984022	7455-0	09/02/2012	85,13
JSX8382	L000276584	7455-0	30/12/2011	85,13
JSX8391	R001958197	7455-0	13/01/2012	85,13
JSX8482	R001957605	7455-0	12/01/2012	85,13
JSX8731	R001965080	7455-0	20/01/2012	85,13
JSX8941	R001962766	7455-0	18/01/2012	85,13
JSX9031	R001970228	7455-0	26/01/2012	85,13
JSX9182	R001950017	7455-0	08/01/2012	85,13
JSX9362	P001405722	5550-0	13/01/2012	85,13
JSX9472	R001940982	7455-0	31/12/2011	85,13
JSX9802	R001950460	7455-0	07/01/2012	85,13
JSX9981	R001953003	7455-0	08/01/2012	85,13
JSY0051	R001971449	7463-0	27/01/2012	127,69
JSY0321	R001950584	7455-0	07/01/2012	85,13
JSY0422	P001405637	5487-0	05/01/2012	127,69
JSY0451	R001953455	7455-0	11/01/2012	85,13
JSY0571	R001964659	7455-0	19/01/2012	85,13
JSY0832	R001942183	7455-0	02/01/2012	85,13
JSY1271	R001967343	7455-0	21/01/2012	85,13
JSY1571	R001961505	7455-0	17/01/2012	85,13
JSY1612	R001955279	7455-0	10/01/2012	85,13
JSY2191	R001984115	7455-0	08/02/2012	85,13
JSY2351	R001984278	7455-0	11/02/2012	85,13
JSY2412	R001933564	7455-0	26/12/2011	85,13
JSY2542	P001423848	5568-0	14/02/2012	127,69
JSY3052	P001401106	7366-2	29/12/2011	85,13
JSY3671	R001976162	7455-0	01/02/2012	85,13
JSY4232	R001941774	7455-0	02/01/2012	85,13
JSY4282	R001952285	7455-0	07/01/2012	85,13
JSY4692	R001934706	7455-0	28/12/2011	85,13
JSY4891	R001986432	7455-0	13/02/2012	85,13
JSY4892	R001930555	7455-0	26/12/2011	85,13
JSY4952	R001958185	7455-0	13/01/2012	85,13
JSY4961	R001957953	7455-0	14/01/2012	85,13
JSY5052	R001953136	7455-0	10/01/2012	85,13
JSY5201	R001970890	7455-0	26/01/2012	85,13
JSY5412	P001409436	5568-0	19/01/2012	127,69
JSY5711	R001956743	7455-0	13/01/2012	85,13
JSY6271	R001976605	7455-0	01/02/2012	85,13
JSY6292	P001381023	5550-0	19/12/2011	85,13
JSY6602	R001938896	7455-0	30/12/2011	85,13
JSY6661	R001973515	7455-0	28/01/2012	85,13
JSY6751	R001982986	7455-0	08/02/2012	85,13
JSY6961	R001954951	7455-0	11/01/2012	85,13
JSY6982	R001951281	7455-0	07/01/2012	85,13
JSY8112	P001416582	5568-0	24/01/2012	127,69
JSY8151	R001966421	7455-0	20/01/2012	85,13
JSY8152	L000282986	7455-0	10/02/2012	85,13
JSY8192	R001927469	7455-0	24/12/2011	85,13
JSY8192	R001957575	7455-0	14/01/2012	85,13
JSY8471	R001970826	7455-0	24/01/2012	85,13
JSY8741	R001966104	7455-0	21/01/2012	85,13
JSY8822	R001928651	7455-0	24/12/2011	85,13
JSY9481	R001979867	7455-0	04/02/2012	85,13
JSZ0042	L000282200	7455-0	03/02/2012	85,13
JSZ0052	R001928036	7455-0	24/12/2011	85,13
JSZ0221	R001983940	7455-0	09/02/2012	85,13
JSZ1152	R001952757	7455-0	09/01/2012	85,13
JSZ1252	R001954984	7463-0	11/01/2012	127,69
JSZ1352	R001946002	7455-0	05/01/2012	85,13
JSZ1381	R001980390	7455-0	04/02/2012	85,13
JSZ1511	R001957254	7455-0	12/01/2012	85,13
JSZ1702	R001926583	7455-0	24/12/2011	85,13
JSZ1831	R001965531	7455-0	19/01/2012	85,13
JSZ1972	R001941158	7455-0	02/01/2012	85,13
JSZ1981	R001952427	7455-0	08/01/2012	85,13
JSZ2201	R001958716	7455-0	12/01/2012	85,13
JSZ2211	R001960358	7455-0	15/01/2012	85,13
JSZ2211	R001959407	7455-0	13/01/2012	85,13
JSZ2261	R001974756	7463-0	29/01/2012	127,69
JSZ2411	R001954390	7455-0	10/01/2012	85,13
JSZ2512	R001929920	7455-0	24/12/2011	85,13
JSZ2772	L000281709	7455-0	02/02/2012	85,13
JSZ2782	P001372507	5452-1	13/01/2012	127,69
JSZ2842	R001941834	7455-0	02/01/2012	85,13
JSZ3061	R001975920	7455-0	31/01/2012	85,13
JSZ3381	R001979078	7455-0	04/02/2012	85,13
JSZ3422	R001925850	7455-0	22/12/2011	85,13
JSZ3661	R001951747	7455-0	07/01/2012	85,13
JSZ3702	R001940728	7455-0	31/12/2011	85,13
JSZ4161	R001974606	7455-0	29/01/2012	85,13
JSZ4771	R001952109	7463-0	08/01/2012	127,69
JSZ6032	R001950641	7455-0	07/01/2012	85,13
JSZ6032	L000284201	7455-0	16/02/2012	85,13
JSZ6101	R001950339	7455-0	08/01/2012	85,13
JSZ6312	R001953343	7455-0	11/01/2012	85,13
JSZ6921	R001957351	7455-0	12/01/2012	85,13
JSZ7451	R001968850	7455-0	22/01/2012	85,13
JSZ8021	R001955435	7455-0	10/01/2012	85,13
JSZ9112	P001421568	5550-0	26/01/2012	85,13
JSZ9192	R001932743	7455-0	26/12/2011	85,13
JTX7902	R001952362	7455-0	07/01/2012	85,13

PLACA	AIT	INFRACAO	DATA	VALOR
JUG2081	R001968503	7455-0	23/01/2012	85,13
JVQ5522	P001414397	7366-2	24/01/2012	85,13
JVQ5522	P001414750	5380-0	25/01/2012	85,13
JWQ4922	P001306310	5185-1	13/01/2012	127,69
JXG2742	P001378853	5550-0	30/01/2012	85,13
JXI6771	R001959472	7455-0	15/01/2012	85,13
JYB4771	R001979422	7455-0	04/02/2012	85,13
JZW2641	R001973111	7455-0	28/01/2012	85,13
KCM4301	R001969651	7455-0	26/01/2012	85,13
KDZ6312	P001392498	5185-1	23/01/2012	127,69
KFJ8441	R001979009	7455-0	03/02/2012	85,13
KFK4931	R001985193	7455-0	10/02/2012	85,13
KGH7232	R001930717	7455-0	24/12/2011	85,13
KGL1792	L000283480	7455-0	12/02/2012	85,13
KGS2101	R001959481	7455-0	15/01/2012	85,13
KGT9331	R001965757	7455-0	21/01/2012	85,13
KGU5452	R001929669	7455-0	25/12/2011	85,13
KGW3341	R001985594	7455-0	12/02/2012	85,13
KGZ4212	R001927527	7455-0	24/12/2011	85,13
KHD5992	R001940701	7455-0	31/12/2011	85,13
KHJ2911	R001980772	7455-0	05/02/2012	85,13
KHL0432	R001944418	7455-0	31/12/2011	85,13
KHL0432	R001926718	7455-0	25/12/2011	85,13
KHN1222	R001948920	7455-0	07/01/2012	85,13
KHO3511	R001952230	7455-0	09/01/2012	85,13
KHO3511	R001953829	7455-0	11/01/2012	85,13
KHO9402	P001166455	5550-0	02/01/2012	85,13
KHT5911	R001967884	7455-0	23/01/2012	85,13
KIA0911	R001961716	7455-0	16/01/2012	85,13
KIB1262	R001939599	7455-0	01/01/2012	85,13
KIG9872	R001934969	7455-0	27/12/2011	85,13
KIH8351	R001950299	7455-0	07/01/2012	85,13
KIH8351	R001979546	7455-0	04/02/2012	85,13
KIM2022	L000280857	7463-0	27/01/2012	127,69
KIO1381	R001986180	7455-0	13/02/2012	85,13
KJE7181	R001960195	7455-0	15/01/2012	85,13
KJF6112	L000279965	7455-0	19/01/2012	85,13
KJF6112	L000278758	7455-0	10/01/2012	85,13
KJF9782	R001928159	7455-0	25/12/2011	85,13
KJG7311	R001974868	7463-0	29/01/2012	127,69
KJH1511	R001979817	7455-0	03/02/2012	85,13
KJH1511	R001966954	7455-0	21/01/2012	85,13
KJJ1932	P001419691	7366-2	20/01/2012	85,13
KJJ4982	R001936890	7455-0	30/12/2011	85,13
KJM1642	L000277733	7455-0	03/01/2012	85,13
KJS6831	R001959330	7455-0	12/01/2012	85,13
KJS6831	R001958131	7455-0	12/01/2012	85,13
KJW8942	R001936238	7455-0	27/12/2011	85,13
KJZ9672	R001953060	7463-0	10/01/2012	127,69
KKF5721	R001987953	7455-0	16/02/2012	85,13
KKH7621	R001960121	7455-0	15/01/2012	85,13
KKK6902	R001933986	7455-0	29/12/2011	85,13
KKL9802	R001945853	7455-0	05/01/2012	85,13
KKZ4061	R001988065	7455-0	15/02/2012	85,13
KKZ4061	R001988136	7455-0	16/02/2012	85,13
KLA5992	L000279199	7463-0	15/01/2012	127,69
KLA8642	R001940213	7455-0	01/01/2012	85,13
KLD2032	R001932355	7455-0	26/12/2011	85,13
KLG8211	R001977995	7455-0	02/02/2012	85,13
KLI7922	R001944866	7455-0	31/12/2011	85,13
KLI8901	R001987193	7455-0	13/02/2012	85,13
KLN1002	R001944421	7455-0	31/12/2011	85,13
KLN5071	R001950632	7455-0	07/01/2012	85,13
KLP0291	R001950092	7455-0	08/01/2012	85,13
KLQ7942	R001943793	7455-0	04/01/2012	85,13
KLQ8042	R001931483	7455-0	28/12/2011	85,13
KLR2692	P001381472	5550-0	13/01/2012	85,13
KLS1122	R001945450	7455-0	04/01/2012	85,13
KLS1122	R001945400	7455-0	04/01/2012	85,13
KLY3491	R001959428	7455-0	15/01/2012	85,13
KLY3491	R001959562	7455-0	14/01/2012	85,13
KLY3491	R001959503	7455-0	14/01/2012	85,13
KMA1332	R001927804	7455-0	25/12/2011	85,13
KMA1771	R001981877	7455-0	06/02/2012	85,13
KMD5532	P001388830	6866-1	27/01/2012	85,13
KME1982	R001926806	7455-0	24/12/2011	85,13
KMF8062	P001381454	5541-2	12/01/2012	53,21
KMH6531	R001956951	7455-0	14/01/2012	85,13
KMQ7252	L000281786	7455-0	04/02/2012	85,13
KNX8022	R001954349	7455-0	09/01/2012	85,13
KOB0111	R001967386	7455-0	22/01/2012	85,13
KON7891	R001971091	7455-0	27/01/2012	85,13
KPV9321	R001958035	7455-0	12/01/2012	85,13
KQN4092	L000277419	7455-0	01/01/2012	85,13
KQN5252	R001950973	7455-0	09/01/2012	85,13
KUO6181	R001975936	7463-0	01/02/2012	127,69
KUO6181	R001975210	7455-0	01/02/2012	85,13
KWA1151	R001955935	7463-0	12/01/2012	127,69
KWD2261	R001987418	7455-0	14/02/2012	85,13
KWP0681	R001962497	7455-0	17/01/2012	85,13
KXA1502	R001941199	7455-0	31/12/2011	85,13
KXD1721	R001950660	7455-0	08/01/2012	85,13
KXG2852	R001952811	7455-0	09/01/2012	85,13

PLACA	AIT	INFRACAO	DATA	VALOR
KXN3531	R001968034	7455-0	24/01/2012	85,13
KXU2642	R001929545	7455-0	26/12/2011	85,13
KYU2462	R001943967	7455-0	03/01/2012	85,13
KYW1142	R001949392	7455-0	08/01/2012	85,13
KYW1142	R001940290	7455-0	31/12/2011	85,13
KYW1142	R001940829	7455-0	31/12/2011	85,13
KYW1142	R001940760	7455-0	31/12/2011	85,13
KYW1142	R001938234	7455-0	25/12/2011	85,13
KZB0221	R001969371	7455-0	26/01/2012	85,13
KZK0882	R001953617	7455-0	10/01/2012	85,13
KZY6931	R001956945	7455-0	14/01/2012	85,13
LAB0602	R001928894	7455-0	25/12/2011	85,13
LAB1521	R001985734	7455-0	12/02/2012	85,13
LAM0621	R001966936	7455-0	22/01/2012	85,13
LAZ8761	R001979063	7455-0	03/02/2012	85,13
LAZ8761	R001979112	7455-0	03/02/2012	85,13
LBQ6662	R001931025	7455-0	25/12/2011	85,13
LCS0722	R001925975	7455-0	22/12/2011	85,13
LKW1622	R001957261	7455-0	12/01/2012	85,13
LLN2601	R001959022	7455-0	14/01/2012	85,13
LLO6122	R001931414	7455-0	28/12/2011	85,13
LNA1422	L000281595	7455-0	04/02/2012	85,13
LNA1422	L000280696	7455-0	27/01/2012	85,13
LNE0502	R001944399	7455-0	31/12/2011	85,13
LNK1471	R001986387	7455-0	12/02/2012	85,13
LNQ6241	R001966396	7455-0	21/01/2012	85,13
LNQ9442	R001952623	7455-0	07/01/2012	85,13
LOA7481	R001986116	7455-0	11/02/2012	85,13
LOE3542	R001932956	7455-0	26/12/2011	85,13
LOE3542	R001929565	7455-0	25/12/2011	85,13
LOQ7402	R001943575	7455-0	03/01/2012	85,13
LPA6701	R001978107	7455-0	02/02/2012	85,13
LPC5602	R001928278	7455-0	24/12/2011	85,13
LPD6452	L000280521	7455-0	24/01/2012	85,13
LPK1931	R001968519	7455-0	23/01/2012	85,13
LPN3501	R001957539	7455-0	13/01/2012	85,13
LPS3051	R001963406	7455-0	19/01/2012	85,13
LPS3051	R001963916	7455-0	19/01/2012	85,13
LPT1311	R001987521	7455-0	15/02/2012	85,13
LQD0991	R001959074	7455-0	11/01/2012	85,13
LQL2222	R001927591	7455-0	24/12/2011	85,13
LQL2222	R001950515	7455-0	07/01/2012	85,13
LRD1962	R001934866	7455-0	27/12/2011	85,13
LRX2272	R001940399	7455-0	21/12/2011	85,13
LSK1572	R001948739	7455-0	07/01/2012	85,13
LSN2941	R001958909	7455-0	13/01/2012	85,13
LTO0711	R001986494	7455-0	12/02/2012	85,13
LUD2171	R001955324	7455-0	11/01/2012	85,13
LUD2171	R001959190	7455-0	13/01/2012	85,13
LVN8011	R001963487	7463-0	18/01/2012	127,69
LWO8891	R001986653	7455-0	12/02/2012	85,13
LWU7412	P001385014	5550-0	19/01/2012	85,13
MFD3862	R001957156	7463-0	12/01/2012	127,69
MHK0601	R001975144	7455-0	01/02/2012	85,13
MHX0022	R001943090	7455-0	04/01/2012	85,13
MHX0022	R001934379	7455-0	27/12/2011	85,13
MIS4302	R001954212	7455-0	11/01/2012	85,13
MIY5882	P001377785	5479-0	10/01/2012	85,13
MIZ0492	C012100176	5568-0	20/01/2012	127,69
MIZ7462	R001933787	7455-0	26/12/2011	85,13
MJJ5222	R001930891	7455-0	25/12/2011	85,13
MJJ5222	R001957946	7455-0	14/01/2012	85,13
MNY8672	P001421359	5550-0	06/02/2012	85,13
MNZ5891	R001969176	7455-0	22/01/2012	85,13
MOA3841	R001983950	7455-0	10/02/2012	85,13
MOI7041	R001978058	7455-0	02/02/2012	85,13
MPP1392	L000283633	7455-0	12/02/2012	85,13
MPP1392	R001949513	7455-0	07/01/2012	85,13
MQG3252	P001379307	7366-2	13/01/2012	85,13
MQS0002	P001420922	5452-6	30/01/2012	127,69
MQS0002	P001414816	5452-6	23/01/2012	127,69
MQX7222	R001951101	7455-0	09/01/2012	85,13
MRF6702	R001952112	7455-0	08/01/2012	85,13
MRJ9662	P001419267	5550-0	27/01/2012	85,13
MRK5092	R001946164	7455-0	05/01/2012	85,13
MRL0582	R001949271	7455-0	26/12/2011	85,13
MRL4582	R001931324	7455-0	27/12/2011	85,13
MRL4582	R001938210	7455-0	20/12/2011	85,13
MRP1641	R001965366	7455-0	19/01/2012	85,13
MSK6961	R001960773	7455-0	16/01/2012	85,13
MSK6961	R001960817	7455-0	16/01/2012	85,13
MSP9311	R001961876	7463-0	15/01/2012	127,69
MSR3562	R001955910	7455-0	14/01/2012	85,13
MSS6762	R001953736	7455-0	10/01/2012	85,13
MSS6762	R001931729	7455-0	28/12/2011	85,13
MSS6762	P001405380	6050-1	10/01/2012	191,54
MTC9192	R001936378	7455-0	30/12/2011	85,13
MTC9192	R001956758	7455-0	11/01/2012	85,13
MTM2401	R001961741	7455-0	16/01/2012	85,13
MUC7042	P001412842	5568-0	13/01/2012	127,69
MUF7041	R001984740	7455-0	11/02/2012	85,13
MUI1182	R001957130	7455-0	12/01/2012	85,13
MUT5061	R001965327	7455-0	19/01/2012	85,13

PLACA	AIT	INFRACAO	DATA	VALOR
MUT5061	R001968129	7455-0	24/01/2012	85,13
MUT6582	R001928830	7455-0	24/12/2011	85,13
MUW1881	R001950454	7455-0	07/01/2012	85,13
MUW8242	R001929050	7455-0	24/12/2011	85,13
MVE2272	L000281934	7455-0	05/02/2012	85,13
MVG7342	R001946570	7455-0	04/01/2012	85,13
MVG7422	P001417767	5959-3	26/01/2012	191,54
MVG7682	P001250902	5452-1	22/01/2012	127,69
MVG7682	R001948945	7455-0	08/01/2012	85,13
MVH0102	R001955293	7455-0	10/01/2012	85,13
MVI5172	R001956058	7455-0	14/01/2012	85,13
MVI5172	R001940233	7455-0	02/01/2012	85,13
MVJ3121	R001978560	7455-0	02/02/2012	85,13
MVY1321	P001418252	5550-0	08/02/2012	85,13
MVY4112	R001940626	7455-0	02/01/2012	85,13
MVY4112	R001941962	7455-0	02/01/2012	85,13
MWA1542	L000276725	7455-0	30/12/2011	85,13
MWD8281	R001965470	7455-0	20/01/2012	85,13
MXC0262	R001931298	7455-0	26/12/2011	85,13
MXS4142	P001377779	5550-0	03/01/2012	85,13
MYP5062	R001935096	7455-0	27/12/2011	85,13
MYP5062	R001933862	7455-0	28/12/2011	85,13
MYP5062	R001934507	7455-0	28/12/2011	85,13
MZW4772	P001421457	5452-5	30/01/2012	127,69
MZY5142	P001413122	7366-2	11/01/2012	85,13
MZY5142	P001413123	5185-1	11/01/2012	127,69
NAA0431	R001966338	7455-0	21/01/2012	85,13
NAA0431	R001956834	7455-0	12/01/2012	85,13
NAL5341	R001971277	7455-0	27/01/2012	85,13
NAL5341	R001985646	7455-0	12/02/2012	85,13
NAL5341	R001983064	7455-0	09/02/2012	85,13
NBH1901	R001977458	7455-0	03/02/2012	85,13
NCK0982	L000277708	7455-0	03/01/2012	85,13
NEH3932	P001382599	5568-0	19/01/2012	127,69
NEY7431	R001979642	7455-0	03/02/2012	85,13
NFW7772	R001956643	7455-0	13/01/2012	85,13
NFW7772	R001930402	7455-0	25/12/2011	85,13
NGE9182	L000284266	7455-0	17/02/2012	85,13
NGK4852	P001419643	7366-2	24/01/2012	85,13
NGP7512	P001409333	5568-0	01/01/2012	127,69
NHJ3912	L000283444	7455-0	12/02/2012	85,13
NHP4812	R001941044	7455-0	02/01/2012	85,13
NHV2021	R001961340	7455-0	16/01/2012	85,13
NHZ6512	L000277062	7455-0	01/01/2012	85,13
NIB3581	R001984431	7455-0	10/02/2012	85,13
NIK2982	P001287575	5550-0	07/01/2012	85,13
NIX0001	R001974262	7455-0	29/01/2012	85,13
NIY8701	R001982390	7455-0	06/02/2012	85,13
NJC5542	P001379702	5509-0	30/12/2011	85,13
NJF9922	P001411037	5452-1	20/01/2012	127,69
NJW0371	R001951824	7455-0	08/01/2012	85,13
NKB9602	R001951386	7455-0	08/01/2012	85,13
NKJ8502	R001933579	7455-0	27/12/2011	85,13
NKJ8502	P001417653	5452-1	16/01/2012	127,69
NKL2502	R001957035	7463-0	11/01/2012	127,69
NKQ4171	R001953049	7455-0	11/01/2012	85,13
NLD6312	P001416920	7366-2	25/01/2012	85,13
NLI2692	P001409279	5452-1	30/12/2011	127,69
NLY2211	R001950390	7455-0	07/01/2012	85,13
NLY7771	R001960349	7455-0	15/01/2012	85,13
NMB5232	R001948964	7455-0	09/01/2012	85,13
NMB5232	R001926547	7455-0	24/12/2011	85,13
NMB5232	R001927223	7455-0	24/12/2011	85,13
NMC9821	R001960539	7455-0	15/01/2012	85,13
NME8442	R001927241	7455-0	24/12/2011	85,13
NMG0021	R001967878	7455-0	22/01/2012	85,13
NMJ0002	R001953186	7455-0	11/01/2012	85,13
NMK5281	R001957584	7455-0	14/01/2012	85,13
NML1991	R001950928	7455-0	08/01/2012	85,13
NMO0650	R001987814	7455-0	16/02/2012	85,13
NMS0182	R001953854	7455-0	10/01/2012	85,13
NMT0651	R001955621	7455-0	14/01/2012	85,13
NMU1362	R001954118	7455-0	10/01/2012	85,13
NMU1362	R001946530	7455-0	04/01/2012	85,13
NNO3502	R001946086	7455-0	06/01/2012	85,13
NNV8851	R001964790	7455-0	19/01/2012	85,13
NNV8971	R001970814	7455-0	26/01/2012	85,13
NQL8811	R001968448	7455-0	24/01/2012	85,13
NQL8811	R001953926	7455-0	11/01/2012	85,13
NQV8992	L000280299	7455-0	22/01/2012	85,13
NQX8111	R001979020	7455-0	03/02/2012	85,13
NRF2241	R001986985	7455-0	13/02/2012	85,13
NRO7982	R001935226	7455-0	27/12/2011	85,13
NRO7982	R001939416	7455-0	30/12/2011	85,13
NSR0492	R001948499	7463-0	08/01/2012	127,69
NSR0492	R001948682	7463-0	08/01/2012	127,69
NSR0492	R001948431	7455-0	08/01/2012	85,13
NSR0492	R001950091	7463-0	08/01/2012	127,69
NSW7182	R001942570	7463-0	31/12/2011	127,69
NSY8252	P001406339	7366-2	27/12/2011	85,13
NTD0012	R001958040	7455-0	12/01/2012	85,13
NTD0712	R001947040	7455-0	06/01/2012	85,13
NTD0891	R001959578	7455-0	15/01/2012	85,13
NTD1061	R001957496	7455-0	12/01/2012	85,13
NTD1931	R001970449	7455-0	25/01/2012	85,13
NTD2642	R001934466	7455-0	28/12/2011	85,13
NTD3392	L000279090	7455-0	13/01/2012	85,13
NTD3492	P001413066	7366-2	18/01/2012	85,13
NTD3741	R001964871	7463-0	20/01/2012	127,69
NTD4312	P001419220	5452-1	23/01/2012	127,69
NTD4441	R001957618	7455-0	12/01/2012	85,13
NTD4512	C011961840	5541-1	04/01/2012	53,21
NTD4721	R001985556	7455-0	12/02/2012	85,13
NTD4972	P001418842	5452-1	17/01/2012	127,69
NTD5752	R001938493	7455-0	23/12/2011	85,13
NTD5752	R001955265	7455-0	10/01/2012	85,13
NTD6041	R001974131	7455-0	29/01/2012	85,13
NTD6651	R001961361	7455-0	16/01/2012	85,13
NTD6961	R001951697	7455-0	09/01/2012	85,13
NTD7071	R001961639	7455-0	17/01/2012	85,13
NTD7071	R001969054	7455-0	24/01/2012	85,13
NTD7152	P001377788	5479-0	11/01/2012	85,13
NTD7461	R001960411	7455-0	15/01/2012	85,13
NTD7461	R001988197	7455-0	15/02/2012	85,13
NTD8742	R001957328	7455-0	11/01/2012	85,13
NTD8832	P001410545	5550-0	05/01/2012	85,13
NTD8882	L000277381	7455-0	01/01/2012	85,13
NTD9552	R001952620	7455-0	07/01/2012	85,13
NTD9801	R001985265	7455-0	11/02/2012	85,13
NTE0072	R001927114	7455-0	24/12/2011	85,13
NTE0141	R001959682	7455-0	15/01/2012	85,13
NTE0171	R001971105	7455-0	27/01/2012	85,13
NTE0262	R001930351	7455-0	25/12/2011	85,13
NTE0452	R001941386	7455-0	31/12/2011	85,13
NTE0592	P001416075	7366-2	09/01/2012	85,13
NTE0622	P001414126	5185-1	12/01/2012	127,69
NTE1572	P001419237	5550-0	25/01/2012	85,13
NTE1671	R001959937	7455-0	15/01/2012	85,13
NTE2011	R001949944	7455-0	07/01/2012	85,13
NTE2111	R001960061	7455-0	15/01/2012	85,13
NTE2122	R001933832	7455-0	27/12/2011	85,13
NTE2372	R001951605	7455-0	08/01/2012	85,13
NTE2372	R001945294	7455-0	05/01/2012	85,13
NTE2421	R001960344	7455-0	15/01/2012	85,13
NTE2482	R001933366	7455-0	26/12/2011	85,13
NTE3031	R001960524	7455-0	15/01/2012	85,13
NTE3031	R001969204	7455-0	23/01/2012	85,13
NTE3142	R001926613	7455-0	25/12/2011	85,13
NTE3142	R001926405	7455-0	25/12/2011	85,13
NTE3142	R001926469	7455-0	25/12/2011	85,13
NTE3712	R001945884	7455-0	05/01/2012	85,13
NTE3871	R001961437	7463-0	16/01/2012	127,69
NTE4002	R001944168	7455-0	03/01/2012	85,13
NTE4002	R001933948	7455-0	27/12/2011	85,13
NTE4002	L000281851	7455-0	05/02/2012	85,13
NTE4212	R001943947	7455-0	03/01/2012	85,13
NTE4441	R001986943	7455-0	14/02/2012	85,13
NTE5482	R001928919	7455-0	25/12/2011	85,13
NTE5691	R001955143	7455-0	11/01/2012	85,13
NTE5731	R001954321	7455-0	11/01/2012	85,13
NTE5982	R001935768	7455-0	27/12/2011	85,13
NTE6532	R001944114	7455-0	04/01/2012	85,13
NTE7151	R001953063	7455-0	10/01/2012	85,13
NTE7151	R001956791	7455-0	14/01/2012	85,13
NTE7261	R001964723	7455-0	19/01/2012	85,13
NTE7952	P001396247	5550-0	27/12/2011	85,13
NTE8971	R001970209	7455-0	26/01/2012	85,13
NTE9232	L000277366	7455-0	01/01/2012	85,13
NTE9612	P001420513	5568-0	13/02/2012	127,69
NTE9942	P001418862	5550-0	19/01/2012	85,13
NTF0071	R001980445	7455-0	05/02/2012	85,13
NTF0252	P001410765	5452-1	04/01/2012	127,69
NTF0271	R001972938	7455-0	28/01/2012	85,13
NTF0511	R001987716	7455-0	14/02/2012	85,13
NTF0632	P001417262	5568-0	22/01/2012	127,69
NTF1212	P001422444	5550-0	30/01/2012	85,13
NTF1212	R001951172	7455-0	07/01/2012	85,13
NTF1241	R001980704	7455-0	05/02/2012	85,13
NTF2121	R001983818	7455-0	09/02/2012	85,13
NTF2891	R001950987	7455-0	09/01/2012	85,13
NTF2981	P001419891	5185-1	14/02/2012	127,69
NTF3101	R001960218	7455-0	15/01/2012	85,13
NTF3131	R001965661	7455-0	19/01/2012	85,13
NTF3172	R001953429	7455-0	10/01/2012	85,13
NTF3191	R001981485	7455-0	06/02/2012	85,13
NTF3652	P001413566	5568-0	24/01/2012	127,69
NTF3652	R001949537	7463-0	08/01/2012	127,69
NTF4141	R001977202	7455-0	01/02/2012	85,13
NTF4232	R001954593	7455-0	11/01/2012	85,13
NTF4582	L000276895	7455-0	01/01/2012	85,13
NTF4622	R001927048	7455-0	24/12/2011	85,13
NTF5162	R001928992	7455-0	25/12/2011	85,13
NTF5232	P001419214	5550-0	23/01/2012	85,13
NTF5402	L000278020	7455-0	07/01/2012	85,13
NTF5682	R001940734	7455-0	31/12/2011	85,13
NTF5682	R001956664	7455-0	14/01/2012	85,13
NTF5952	R001930120	7455-0	25/12/2011	85,13
NTF6142	R001951733	7455-0	07/01/2012	85,13
NTF6302	R001953376	7455-0	10/01/2012	85,13
NTF7082	L000277690	7455-0	01/01/2012	85,13
NTF7101	R001968393	7455-0	23/01/2012	85,13
NTF7111	R001975390	7455-0	31/01/2012	85,13
NTF7121	R001982416	7455-0	05/02/2012	85,13
NTF7282	R001927873	7455-0	24/12/2011	85,13
NTF7711	R001959799	7455-0	15/01/2012	85,13
NTF9622	R001947494	7455-0	06/01/2012	85,13
NTF9841	R001956421	7455-0	13/01/2012	85,13
NTG0272	L000278974	7455-0	13/01/2012	85,13
NTG0301	R001981168	7455-0	05/02/2012	85,13
NTG0542	R001948736	7455-0	07/01/2012	85,13
NTG0561	R001977248	7455-0	31/01/2012	85,13
NTG0712	R001941517	7455-0	03/01/2012	85,13
NTG1031	R001969317	7455-0	26/01/2012	85,13
NTG1721	R001986768	7455-0	14/02/2012	85,13
NTG1721	R001987325	7463-0	14/02/2012	127,69
NTG1851	R001965065	7463-0	19/01/2012	127,69
NTG2561	R001951245	7455-0	07/01/2012	85,13
NTG2601	R001953525	7455-0	11/01/2012	85,13
NTG2862	R001937368	7455-0	29/12/2011	85,13
NTG3132	R001941237	7455-0	02/01/2012	85,13
NTG3391	R001975958	7455-0	30/01/2012	85,13
NTG3822	L000283904	7455-0	17/02/2012	85,13
NTG4182	L000279108	7455-0	13/01/2012	85,13
NTG4262	R001931020	7455-0	25/12/2011	85,13
NTG4361	R001974092	7455-0	29/01/2012	85,13
NTG5232	P001418514	5568-0	16/01/2012	127,69
NTG5542	R001926534	7455-0	24/12/2011	85,13
NTG5542	R001955367	7455-0	11/01/2012	85,13
NTG5812	R001957951	7455-0	14/01/2012	85,13
NTG5812	R001958313	7455-0	14/01/2012	85,13
NTG6551	R001975018	7455-0	29/01/2012	85,13
NTG6552	L000277570	7455-0	02/01/2012	85,13
NTG6941	R001971987	7455-0	27/01/2012	85,13
NTG7261	R001959839	7455-0	12/01/2012	85,13
NTG7361	R001982469	7455-0	06/02/2012	85,13
NTG7511	R001987860	7455-0	15/02/2012	85,13
NTG7512	R001929010	7455-0	25/12/2011	85,13
NTG7612	R001954205	7455-0	11/01/2012	85,13
NTG7682	R001941825	7455-0	01/01/2012	85,13
NTG7771	R001950269	7455-0	08/01/2012	85,13
NTG7771	R001960070	7455-0	15/01/2012	85,13
NTG8111	R001970563	7463-0	24/01/2012	127,69
NTG8142	L000278681	7455-0	11/01/2012	85,13
NTG8331	R001976448	7455-0	01/02/2012	85,13
NTG8722	R001958038	7455-0	12/01/2012	85,13
NTG9331	R001968476	7455-0	24/01/2012	85,13
NTG9632	R001931837	7455-0	27/12/2011	85,13
NTG9781	R001966458	7455-0	21/01/2012	85,13
NTH0281	R001987779	7455-0	15/02/2012	85,13
NTH0402	R001939284	7455-0	01/01/2012	85,13
NTH0402	P001391294	5452-1	25/01/2012	127,69
NTH0402	P001411570	7366-2	10/01/2012	85,13
NTH0522	P001391392	7366-2	05/01/2012	85,13
NTH0522	P001391393	5185-1	03/01/2012	127,69
NTH0542	R001932559	7455-0	28/12/2011	85,13
NTH0971	R001962843	7455-0	18/01/2012	85,13
NTH1092	R001954416	7455-0	11/01/2012	85,13
NTH1531	R001986202	7455-0	12/02/2012	85,13
NTH1681	R001966300	7455-0	21/01/2012	85,13
NTH2002	R001943955	7455-0	03/01/2012	85,13
NTH2351	R001986012	7455-0	13/02/2012	85,13
NTH2471	R001977296	7455-0	01/02/2012	85,13
NTH2582	R001946022	7455-0	06/01/2012	85,13
NTH2631	R001961083	7455-0	15/01/2012	85,13
NTH3261	R001966180	7455-0	21/01/2012	85,13
NTH3571	R001967505	7455-0	21/01/2012	85,13
NTH4122	R001938501	7455-0	24/12/2011	85,13
NTH4172	L000277629	7455-0	03/01/2012	85,13
NTH4271	R001967075	7455-0	21/01/2012	85,13
NTH4271	R001967079	7455-0	21/01/2012	85,13
NTH4731	R001987976	7455-0	15/02/2012	85,13
NTH5111	R001966529	7455-0	20/01/2012	85,13
NTH5392	R001937018	7455-0	30/12/2011	85,13
NTH5891	R001960566	7455-0	14/01/2012	85,13
NTH5891	R001959756	7455-0	14/01/2012	85,13
NTH5891	R001959626	7455-0	14/01/2012	85,13
NTH6071	R001966283	7455-0	21/01/2012	85,13
NTH6271	R001953951	7455-0	11/01/2012	85,13
NTH6401	R001950723	7455-0	08/01/2012	85,13
NTH6481	R001959382	7455-0	14/01/2012	85,13
NTH6662	R001937262	7455-0	30/12/2011	85,13
NTH6781	R001950867	7455-0	08/01/2012	85,13
NTH6781	R001954450	7455-0	11/01/2012	85,13
NTH6802	R001943235	7455-0	31/12/2011	85,13
NTH6802	R001942115	7455-0	01/01/2012	85,13
NTH6802	R001940551	7455-0	31/12/2011	85,13
NTH6862	L000283467	7455-0	12/02/2012	85,13
NTH7262	R001941141	7455-0	02/01/2012	85,13
NTH7262	R001951586	7455-0	08/01/2012	85,13

DIÁRIO OFICIAL DO MUNICÍPIO

PLACA	AIT	INFRACAO	DATA	VALOR
NTH7661	R001986067	7455-0	11/02/2012	85,13
NTH7731	R001960305	7455-0	15/01/2012	85,13
NTH8052	R001954285	7455-0	11/01/2012	85,13
NTH8152	L000278781	7455-0	08/01/2012	85,13
NTH8162	R001930024	7455-0	24/12/2011	85,13
NTH8722	R001930943	7455-0	24/12/2011	85,13
NTH8722	R001955144	7455-0	11/01/2012	85,13
NTH9241	R001965373	7455-0	19/01/2012	85,13
NTH9241	R001968991	7455-0	23/01/2012	85,13
NTH9492	R001957468	7455-0	12/01/2012	85,13
NTH9492	R001941932	7455-0	02/01/2012	85,13
NTH9492	R001943997	7455-0	03/01/2012	85,13
NTH9982	R001952915	7455-0	08/01/2012	85,13
NTI0102	R001765864	7455-0	06/06/2011	85,13
NTI0271	R001973193	7455-0	28/01/2012	85,13
NTI0661	R001955919	7463-0	12/01/2012	127,69
NTI0692	L000282627	7455-0	08/02/2012	85,13
NTI1171	R001968125	7455-0	24/01/2012	85,13
NTI1192	R001946104	7463-0	05/01/2012	127,69
NTI1192	R001946383	7463-0	05/01/2012	127,69
NTI1471	R001975249	7455-0	31/01/2012	85,13
NTI2112	R001944660	7455-0	31/12/2011	85,13
NTI2112	R001941252	7455-0	31/12/2011	85,13
NTI3100	R001987644	7455-0	13/02/2012	85,13
NTI4101	R001963312	7455-0	18/01/2012	85,13
NTI4312	P001407574	5452-1	02/01/2012	127,69
NTI4322	R001947637	7455-0	04/01/2012	85,13
NTI4431	R001959875	7455-0	15/01/2012	85,13
NTI4772	R001957760	7455-0	14/01/2012	85,13
NTI4852	R001957452	7455-0	12/01/2012	85,13
NTI5052	R001940915	7455-0	01/01/2012	85,13
NTI5252	L000282527	7455-0	06/02/2012	85,13
NTI5442	R001941736	7455-0	31/12/2011	85,13
NTI5662	R001933591	7455-0	27/12/2011	85,13
NTI6422	L000283097	7455-0	11/02/2012	85,13
NTI6481	R001980759	7455-0	05/02/2012	85,13
NTI6532	P001412347	5550-0	13/01/2012	85,13
NTI6902	R001943560	7455-0	03/01/2012	85,13
NTI7070	P001420514	5568-0	13/02/2012	127,69
NTI7122	R001935898	7455-0	27/12/2011	85,13
NTI7272	R001933248	7455-0	28/12/2011	85,13
NTI7492	R001948140	7455-0	06/01/2012	85,13
NTI7671	R001985555	7455-0	12/02/2012	85,13
NTI7671	R001985788	7455-0	12/02/2012	85,13
NTI7671	R001983264	7455-0	09/02/2012	85,13
NTI7701	R001985871	7455-0	11/02/2012	85,13
NTI7741	R001980836	7455-0	05/02/2012	85,13
NTI7932	L000278599	7455-0	08/01/2012	85,13
NTI8152	P001336266	6041-2	04/01/2012	127,69
NTI8381	R001986589	7455-0	12/02/2012	85,13
NTI8842	R001943857	7455-0	03/01/2012	85,13
NTI9322	L000283012	7455-0	09/02/2012	85,13
NTI9522	R001926863	7455-0	24/12/2011	85,13
NTJ0122	R001953139	7455-0	10/01/2012	85,13
NTJ0122	R001955521	7455-0	13/01/2012	85,13
NTJ0202	R001933798	7455-0	26/12/2011	85,13
NTJ0261	R001961332	7455-0	17/01/2012	85,13
NTJ0332	R001958190	7455-0	13/01/2012	85,13
NTJ0752	R001937666	7455-0	30/12/2011	85,13
NTJ1202	R001927683	7455-0	24/12/2011	85,13
NTJ1610	R001988061	7455-0	15/02/2012	85,13
NTJ2102	R001936373	7455-0	30/12/2011	85,13
NTJ2222	R001933306	7455-0	28/12/2011	85,13
NTJ2222	R001931682	7455-0	28/12/2011	85,13
NTJ2452	R001931913	7455-0	28/12/2011	85,13
NTJ2461	R001967668	7455-0	23/01/2012	85,13
NTJ2562	R001954496	7455-0	11/01/2012	85,13
NTJ2891	R001984760	7455-0	11/02/2012	85,13
NTJ2972	L000281990	7455-0	04/02/2012	85,13
NTJ3651	R001961170	7455-0	16/01/2012	85,13
NTJ3741	R001968301	7455-0	23/01/2012	85,13
NTJ3772	R001957815	7455-0	14/01/2012	85,13
NTJ4201	R001955842	7455-0	12/01/2012	85,13
NTJ4591	R001953150	7455-0	10/01/2012	85,13
NTJ5152	P001402186	5185-1	29/12/2011	127,69
NTJ5152	P001402187	5185-2	29/12/2011	127,69
NTJ5322	R001936304	7455-0	29/12/2011	85,13
NTJ5322	R001933769	7455-0	26/12/2011	85,13
NTJ5402	R001949711	7455-0	08/01/2012	85,13
NTJ5402	R001956654	7455-0	13/01/2012	85,13
NTJ5762	L000280778	7455-0	26/01/2012	85,13
NTJ6642	R001948184	7455-0	06/01/2012	85,13
NTJ6642	R001934746	7455-0	27/12/2011	85,13
NTJ6642	R001936171	7455-0	27/12/2011	85,13
NTJ6811	R001985986	7455-0	11/02/2012	85,13
NTJ6841	R001978253	7455-0	02/02/2012	85,13
NTJ6932	R001936109	7455-0	29/12/2011	85,13
NTJ6932	R001933803	7455-0	26/12/2011	85,13
NTJ7061	R001962106	7455-0	15/01/2012	85,13
NTJ7131	R001968343	7463-0	23/01/2012	127,69
NTJ7281	R001962530	7463-0	17/01/2012	127,69
NTJ7402	R001932793	7455-0	28/12/2011	85,13
NTJ7712	R001951823	7455-0	08/01/2012	85,13
NTJ7832	R001928054	7455-0	24/12/2011	85,13
NTJ7852	R001941608	7463-0	02/01/2012	127,69
NTJ8642	R001931945	7455-0	28/12/2011	85,13
NTJ8682	R001952464	7455-0	08/01/2012	85,13
NTJ8682	R001956158	7455-0	13/01/2012	85,13
NTJ8992	R001933509	7455-0	26/12/2011	85,13
NTJ9912	R001950281	7455-0	08/01/2012	85,13
NTK0192	P001421384	5550-0	27/01/2012	85,13
NTK0302	L000282591	7463-0	06/02/2012	127,69
NTK0540	R001988265	7455-0	15/02/2012	85,13
NTK1532	P001407984	5550-0	03/01/2012	85,13
NTK1741	R001956448	7455-0	14/01/2012	85,13
NTK2052	R001947917	7455-0	05/01/2012	85,13
NTK2552	R001935975	7455-0	28/12/2011	85,13
NTK2631	R001979203	7455-0	03/02/2012	85,13
NTK2631	R001986343	7463-0	12/02/2012	127,69
NTK3022	P001405458	7366-2	04/01/2012	85,13
NTK3171	R001986255	7455-0	12/02/2012	85,13
NTK3521	R001975211	7455-0	01/02/2012	85,13
NTK3580	R001988043	7455-0	15/02/2012	85,13
NTK3701	R001975278	7455-0	30/01/2012	85,13
NTK3841	R001965447	7455-0	20/01/2012	85,13
NTK3961	R001964434	7455-0	19/01/2012	85,13
NTK3961	R001956518	7455-0	14/01/2012	85,13
NTK3961	R001984837	7455-0	10/02/2012	85,13
NTK4192	R001929752	7455-0	25/12/2011	85,13
NTK4192	R001932585	7455-0	27/12/2011	85,13
NTK4302	R001958406	7455-0	14/01/2012	85,13
NTK4342	L000280834	7455-0	28/01/2012	85,13
NTK4442	R001928217	7455-0	25/12/2011	85,13
NTK5001	R001975389	7455-0	31/01/2012	85,13
NTK5132	L000280352	7455-0	23/01/2012	85,13
NTK5132	R001935776	7455-0	27/12/2011	85,13
NTK5132	R001934703	7455-0	27/12/2011	85,13
NTK5272	P001417905	7366-2	27/01/2012	85,13
NTK5342	R001926260	7455-0	23/12/2011	85,13
NTK5342	R001936810	7455-0	30/12/2011	85,13
NTK5360	R001987719	7455-0	14/02/2012	85,13
NTK5842	R001942352	7455-0	31/12/2011	85,13
NTK5842	R001943510	7455-0	31/12/2011	85,13
NTK5931	R001970453	7455-0	25/01/2012	85,13
NTK6392	L000278084	7463-0	05/01/2012	127,69
NTK6392	L000284160	7455-0	15/02/2012	85,13
NTK6581	R001976359	7455-0	31/01/2012	85,13
NTK6812	P001418682	5550-0	23/01/2012	85,13
NTK6952	L000279905	7455-0	20/01/2012	85,13
NTK7062	R001935553	7455-0	29/12/2011	85,13
NTK7322	P001419763	5550-0	30/01/2012	85,13
NTK7632	R001931788	7455-0	26/12/2011	85,13
NTK7651	R001974537	7455-0	29/01/2012	85,13
NTK7912	R001951686	7455-0	09/01/2012	85,13
NTK8032	R001955430	7455-0	10/01/2012	85,13
NTK8081	R001975655	7455-0	31/01/2012	85,13
NTK8431	R001974881	7455-0	29/01/2012	85,13
NTK8431	R001979989	7455-0	03/02/2012	85,13
NTK8431	R001980032	7455-0	04/02/2012	85,13
NTK8431	R001987554	7455-0	13/02/2012	85,13
NTK8431	R001970509	7455-0	26/01/2012	85,13
NTK8541	R001979255	7463-0	04/02/2012	127,69
NTK8572	R001951655	7455-0	09/01/2012	85,13
NTK8631	R001966208	7455-0	21/01/2012	85,13
NTK8631	R001966733	7455-0	21/01/2012	85,13
NTK8732	P001415487	5185-1	25/01/2012	127,69
NTK9732	R001933432	7455-0	26/12/2011	85,13
NTL0321	R001987172	7455-0	14/02/2012	85,13
NTL0382	R001945316	7455-0	06/01/2012	85,13
NTL0642	L000282333	7455-0	05/02/2012	85,13
NTL0711	R001968348	7455-0	23/01/2012	85,13
NTL0802	R001953913	7455-0	10/01/2012	85,13
NTL1092	P001343981	5568-0	06/01/2012	127,69
NTL1092	P001382435	5444-0	30/12/2011	53,21
NTL1121	R001974715	7455-0	29/01/2012	85,13
NTL1392	R001930062	7455-0	24/12/2011	85,13
NTL1392	R001930264	7455-0	24/12/2011	85,13
NTL1471	R001951972	7455-0	08/01/2012	85,13
NTL1842	R001930475	7455-0	26/12/2011	85,13
NTL1842	L000284040	7455-0	17/02/2012	85,13
NTL1842	L000277218	7455-0	02/01/2012	85,13
NTL2322	R001958312	7455-0	14/01/2012	85,13
NTL2412	R001943192	7455-0	31/12/2011	85,13
NTL2602	P001407590	5541-3	05/01/2012	53,21
NTL2900	P001419885	7366-2	14/02/2012	85,13
NTL2982	R001947237	7455-0	05/01/2012	85,13
NTL2992	L000282080	7455-0	05/02/2012	85,13
NTL3031	R001983536	7455-0	09/02/2012	85,13
NTL3151	R001968238	7455-0	22/01/2012	85,13
NTL3411	R001984321	7455-0	11/02/2012	85,13
NTL3792	R001947078	7455-0	07/01/2012	85,13
NTL4131	R001982636	7455-0	06/02/2012	85,13
NTL4131	R001972871	7455-0	28/01/2012	85,13
NTL4381	R001964246	7455-0	20/01/2012	85,13
NTL4402	L000282106	7455-0	03/02/2012	85,13
NTL4501	R001963774	7455-0	18/01/2012	85,13
NTL4572	P001413582	5550-0	26/01/2012	85,13
NTL4651	R001961381	7455-0	17/01/2012	85,13
NTL4651	R001956588	7455-0	12/01/2012	85,13
NTL4742	P001411654	5487-0	17/01/2012	127,69
NTL4802	P001309350	7366-2	23/01/2012	85,13
NTL4902	R001935609	7455-0	29/12/2011	85,13
NTL5172	P001419614	7366-2	19/01/2012	85,13
NTL5412	R001938749	7455-0	20/12/2011	85,13
NTL5480	R001987999	7455-0	15/02/2012	85,13
NTL5521	R001969634	7455-0	25/01/2012	85,13
NTL5882	R001926240	7455-0	23/12/2011	85,13
NTL6081	R001969383	7455-0	26/01/2012	85,13
NTL6342	P001413426	5843-4	18/01/2012	127,69
NTL6402	R001941010	7455-0	01/01/2012	85,13
NTL6411	R001973057	7455-0	28/01/2012	85,13
NTL6572	R001943376	7455-0	03/01/2012	85,13
NTL6682	L000276507	7455-0	30/12/2011	85,13
NTL6691	R001986102	7455-0	12/02/2012	85,13
NTL6972	R001943537	7455-0	31/12/2011	85,13
NTL7242	R001958670	7455-0	12/01/2012	85,13
NTL7351	R001957457	7455-0	12/01/2012	85,13
NTL7362	R001928340	7455-0	25/12/2011	85,13
NTL7372	P001409967	6050-1	16/01/2012	191,54
NTL7530	R001988013	7455-0	16/02/2012	85,13
NTL7622	P001391027	5452-1	26/01/2012	127,69
NTL7671	R001974864	7455-0	29/01/2012	85,13
NTL7962	R001935643	7455-0	27/12/2011	85,13
NTL8122	P001396265	5738-0	31/12/2011	191,54
NTL8551	R001974327	7455-0	30/01/2012	85,13
NTL8632	P001417660	7366-2	04/01/2012	85,13
NTL9242	R001955507	7455-0	14/01/2012	85,13
NTL9461	R001951032	7455-0	09/01/2012	85,13
NTM0082	R001956331	7455-0	12/01/2012	85,13
NTM0701	R001978032	7455-0	02/02/2012	85,13
NTM0701	R001986166	7455-0	12/02/2012	85,13
NTM0712	R001926385	7455-0	24/12/2011	85,13
NTM0771	R001950989	7455-0	09/01/2012	85,13
NTM0781	R001965393	7455-0	20/01/2012	85,13
NTM1072	L000281262	7455-0	29/01/2012	85,13
NTM1301	R001962466	7455-0	16/01/2012	85,13
NTM1522	L000282114	7455-0	04/02/2012	85,13
NTM1582	R001948354	7455-0	08/01/2012	85,13
NTM3112	R001954233	7455-0	11/01/2012	85,13
NTM3122	R001950420	7455-0	07/01/2012	85,13
NTM3812	R001943052	7455-0	03/01/2012	85,13
NTM4001	R001954629	7455-0	11/01/2012	85,13
NTM4001	R001988354	7455-0	16/02/2012	85,13
NTM4592	P001410180	5550-0	10/01/2012	85,13
NTM5542	L000277160	7455-0	02/01/2012	85,13
NTM5671	R001970933	7455-0	26/01/2012	85,13
NTM5741	R001965820	7455-0	21/01/2012	85,13
NTM6332	R001949375	7455-0	08/01/2012	85,13
NTM6801	R001959824	7455-0	15/01/2012	85,13
NTM6801	R001960258	7455-0	15/01/2012	85,13
NTM6822	R001946476	7455-0	04/01/2012	85,13
NTM6871	R001967540	7455-0	22/01/2012	85,13
NTM6871	R001970821	7455-0	26/01/2012	85,13
NTM6881	R001979665	7455-0	04/02/2012	85,13
NTM6942	R001955742	7455-0	13/01/2012	85,13
NTM6942	R001934480	7455-0	29/12/2011	85,13
NTM7302	R001942106	7455-0	31/12/2011	85,13
NTM7621	R001977467	7455-0	03/02/2012	85,13
NTM7702	P001418603	5452-1	20/01/2012	127,69
NTM7811	R001957813	7455-0	14/01/2012	85,13
NTM7822	R001941225	7455-0	31/12/2011	85,13
NTM7822	R001939901	7455-0	31/12/2011	85,13
NTM7832	L000281481	7463-0	03/02/2012	127,69
NTM7931	R001949873	7455-0	07/01/2012	85,13
NTM8412	R001943202	7455-0	03/01/2012	85,13
NTM8702	L000277424	7455-0	01/01/2012	85,13
NTM9262	R001933223	7463-0	27/12/2011	127,69
NTM9382	L000277126	7455-0	01/01/2012	85,13
NTM9571	R001983994	7463-0	09/02/2012	127,69
NTM9721	R001986676	7455-0	12/02/2012	85,13
NTM9972	R001953571	7455-0	10/01/2012	85,13
NTM9972	P001418525	5550-0	16/01/2012	85,13
NTM9982	R001929763	7455-0	25/12/2011	85,13
NTN0171	R001961192	7455-0	17/01/2012	85,13
NTN0871	R001973754	7463-0	29/01/2012	127,69
NTN1081	R001968679	7455-0	22/01/2012	85,13
NTN1611	R001950521	7455-0	07/01/2012	85,13
NTN2001	R001965354	7455-0	19/01/2012	85,13
NTN2022	L000278988	7455-0	14/01/2012	85,13
NTN2062	R001947182	7455-0	05/01/2012	85,13
NTN2172	R001943614	7455-0	31/12/2011	85,13
NTN2172	R001941004	7455-0	31/12/2011	85,13
NTN2312	P001396341	5185-1	06/01/2012	127,69
NTN2502	R001949319	7463-0	09/01/2012	127,69
NTN2502	R001957509	7455-0	12/01/2012	85,13
NTN2502	R001956310	7455-0	14/01/2012	85,13
NTN2502	R001956943	7455-0	14/01/2012	85,13
NTN3222	R001931125	7455-0	26/12/2011	85,13
NTN3222	R001929304	7455-0	25/12/2011	85,13

PLACA	AIT	INFRACAO	DATA	VALOR
NTN3222	R001926320	7471-0	24/12/2011	574,61
NTN4472	P001252941	5452-2	31/01/2012	127,69
NTN4552	R001952150	7455-0	08/01/2012	85,13
NTN4702	R001954520	7455-0	10/01/2012	85,13
NTN4762	R001956182	7455-0	14/01/2012	85,13
NTN4971	R001954622	7455-0	10/01/2012	85,13
NTN4991	R001956307	7455-0	14/01/2012	85,13
NTN5001	R001968151	7455-0	23/01/2012	85,13
NTN5531	R001955201	7455-0	11/01/2012	85,13
NTN5871	R001962293	7455-0	17/01/2012	85,13
NTN5881	R001980809	7455-0	05/02/2012	85,13
NTN5972	L000283752	7455-0	12/02/2012	85,13
NTN6092	R001958010	7455-0	11/01/2012	85,13
NTN6201	R001970861	7463-0	25/01/2012	127,69
NTN6822	R001953666	7455-0	09/01/2012	85,13
NTN6992	P001417139	5452-1	16/01/2012	127,69
NTN7411	R001954004	7455-0	10/01/2012	85,13
NTN8322	R001937282	7455-0	30/12/2011	85,13
NTN9152	L000276791	7455-0	31/12/2011	85,13
NTN9472	R001942171	7455-0	02/01/2012	85,13
NTN9632	R001939418	7455-0	30/12/2011	85,13
NTN9692	R001956739	7455-0	13/01/2012	85,13
NTO0321	R001976236	7455-0	31/01/2012	85,13
NTO0422	R001938692	7455-0	01/01/2012	85,13
NTO0471	R001973506	7455-0	28/01/2012	85,13
NTO0762	R001937013	7455-0	29/12/2011	85,13
NTO0852	R001942374	7455-0	31/12/2011	85,13
NTO0852	R001945308	7455-0	06/01/2012	85,13
NTO0852	L000277511	7455-0	02/01/2012	85,13
NTO0852	L000282425	7463-0	05/02/2012	127,69
NTO0862	R001947822	7455-0	04/01/2012	85,13
NTO0872	P001399545	5568-0	05/01/2012	127,69
NTO0901	R001976907	7455-0	30/01/2012	85,13
NTO0901	R001978456	7455-0	02/02/2012	85,13
NTO0911	R001957043	7455-0	12/01/2012	85,13
NTO1141	R001952244	7455-0	10/01/2012	85,13
NTO1511	R001949803	7463-0	07/01/2012	127,69
NTO1592	R001957633	7455-0	14/01/2012	85,13
NTO2592	R001940986	7455-0	31/12/2011	85,13
NTO2801	R001981095	7455-0	05/02/2012	85,13
NTO2802	R001942793	7455-0	31/12/2011	85,13
NTO2952	R001937595	7463-0	29/12/2011	127,69
NTO3051	R001980303	7455-0	05/02/2012	85,13
NTO3051	R001953674	7455-0	10/01/2012	85,13
NTO3182	R001958160	7455-0	13/01/2012	85,13
NTO3191	R001974446	7455-0	29/01/2012	85,13
NTO3372	P001412403	7030-1	01/01/2012	191,54
NTO3412	R001955683	7455-0	13/01/2012	85,13
NTO3421	R001966369	7463-0	21/01/2012	127,69
NTO3681	R001964777	7455-0	19/01/2012	85,13
NTO3701	R001956081	7455-0	14/01/2012	85,13
NTO3722	P001390868	5452-1	11/01/2012	127,69
NTO3992	R001956911	7455-0	12/01/2012	85,13
NTO4132	R001936524	7455-0	29/12/2011	85,13
NTO4751	R001983236	7455-0	10/02/2012	85,13
NTO5122	R001950844	7455-0	08/01/2012	85,13
NTO5191	R001962371	7455-0	15/01/2012	85,13
NTO5302	P001414682	5452-1	11/01/2012	127,69
NTO5482	L000277079	7455-0	01/01/2012	85,13
NTO5802	P001410216	5614-4	03/01/2012	127,69
NTO6172	R001933705	7455-0	28/12/2011	85,13
NTO6841	R001951064	7455-0	09/01/2012	85,13
NTO6841	R001956996	7455-0	12/01/2012	85,13
NTO6851	R001982962	7455-0	09/02/2012	85,13
NTO6862	R001935909	7455-0	28/12/2011	85,13
NTO7082	R001943218	7463-0	04/01/2012	127,69
NTO7121	R001987765	7455-0	14/02/2012	85,13
NTO7162	R001949316	7455-0	08/01/2012	85,13
NTO7162	R001940875	7455-0	02/01/2012	85,13
NTO7352	R001955253	7455-0	09/01/2012	85,13
NTO7512	R001943711	7455-0	31/12/2011	85,13
NTO7881	R001953702	7455-0	11/01/2012	85,13
NTO7881	R001957573	7455-0	14/01/2012	85,13
NTO8161	R001958682	7455-0	12/01/2012	85,13
NTO8161	R001959202	7455-0	13/01/2012	85,13
NTO8161	R001959225	7455-0	13/01/2012	85,13
NTO8951	R001965333	7455-0	19/01/2012	85,13
NTO8951	R001969183	7455-0	23/01/2012	85,13
NTO8991	R001972063	7455-0	27/01/2012	85,13
NTO9391	R001976127	7455-0	01/02/2012	85,13
NTO9782	P001398770	5550-0	06/01/2012	85,13
NTP0051	R001981398	7455-0	05/02/2012	85,13
NTP0092	L000279547	7455-0	15/01/2012	85,13
NTP0092	L000279702	7455-0	16/01/2012	85,13
NTP0092	R001926513	7455-0	24/12/2011	85,13
NTP0092	R001927570	7455-0	24/12/2011	85,13
NTP0092	R001934994	7455-0	27/12/2011	85,13
NTP0431	R001968676	7455-0	24/01/2012	85,13
NTP0482	P001413279	5452-1	16/01/2012	127,69
NTP1271	R001966795	7455-0	22/01/2012	85,13
NTP1271	R001964106	7455-0	20/01/2012	85,13
NTP1271	R001981211	7455-0	05/02/2012	85,13
NTP1271	R001971370	7455-0	28/01/2012	85,13
NTP1821	R001982178	7455-0	06/02/2012	85,13
NTP2221	R001987271	7455-0	13/02/2012	85,13
NTP2221	R001969846	7455-0	25/01/2012	85,13
NTP2221	R001952632	7455-0	07/01/2012	85,13
NTP2672	R001948605	7455-0	08/01/2012	85,13
NTP2672	R001951553	7455-0	08/01/2012	85,13
NTP3182	R001930005	7455-0	26/12/2011	85,13
NTP3211	R001971338	7455-0	27/01/2012	85,13
NTP3852	P001414008	7366-2	12/01/2012	85,13
NTP3852	P001372869	7366-2	12/01/2012	85,13
NTP3922	R001950704	7455-0	08/01/2012	85,13
NTP4072	R001935816	7455-0	27/12/2011	85,13
NTP4111	R001961174	7455-0	17/01/2012	85,13
NTP4141	R001977544	7455-0	02/02/2012	85,13
NTP4141	R001977562	7455-0	02/02/2012	85,13
NTP4642	R001931160	7455-0	26/12/2011	85,13
NTP4781	R001949908	7455-0	07/01/2012	85,13
NTP4892	P001414030	7366-2	25/01/2012	85,13
NTP5112	R001927619	7455-0	24/12/2011	85,13
NTP5162	P001391126	6050-1	27/01/2012	191,54
NTP5162	P001391127	6041-1	27/01/2012	127,69
NTP5362	P001390029	5550-0	03/01/2012	85,13
NTP5372	R001954190	7455-0	11/01/2012	85,13
NTP6142	P001412782	7366-2	27/01/2012	85,13
NTP6142	P001418713	5568-0	27/01/2012	127,69
NTP6362	R001935608	7455-0	29/12/2011	85,13
NTP6422	L000281699	7455-0	01/02/2012	85,13
NTP6562	R001929398	7455-0	26/12/2011	85,13
NTP6562	R001941082	7455-0	31/12/2011	85,13
NTP6562	R001945098	7455-0	05/01/2012	85,13
NTP6691	R001977181	7455-0	31/01/2012	85,13
NTP6691	R001978553	7455-0	02/02/2012	85,13
NTP6771	R001970319	7455-0	25/01/2012	85,13
NTP6932	R001955274	7463-0	10/01/2012	127,69
NTP7421	R001967165	7455-0	22/01/2012	85,13
NTP7882	R001936938	7463-0	29/12/2011	127,69
NTP7882	L000284190	7455-0	16/02/2012	85,13
NTP7981	R001962542	7455-0	17/01/2012	85,13
NTP8122	R001925961	7455-0	22/12/2011	85,13
NTP8401	R001962246	7455-0	17/01/2012	85,13
NTP8401	R001965411	7455-0	20/01/2012	85,13
NTP8511	R001961799	7455-0	15/01/2012	85,13
NTP8611	R001961378	7455-0	16/01/2012	85,13
NTP8882	P001372520	7196-2	04/01/2012	957,69
NTP9021	R001973408	7455-0	28/01/2012	85,13
NTP9201	R001976633	7455-0	01/02/2012	85,13
NTP9602	P001421616	5487-0	30/01/2012	127,69
NTP9612	R001945844	7455-0	05/01/2012	85,13
NTP9642	C012378861	5967-0	24/01/2012	191,54
NTP9801	R001965693	7455-0	20/01/2012	85,13
NTQ0322	R001955892	7455-0	13/01/2012	85,13
NTQ0442	R001950705	7455-0	08/01/2012	85,13
NTQ0442	R001935082	7455-0	27/12/2011	85,13
NTQ0511	R001950309	7455-0	07/01/2012	85,13
NTQ1391	R001958434	7455-0	12/01/2012	85,13
NTQ2002	R001948019	7455-0	06/01/2012	85,13
NTQ2111	R001987481	7455-0	14/02/2012	85,13
NTQ2260	R001988349	7455-0	15/02/2012	85,13
NTQ2281	R001979111	7455-0	03/02/2012	85,13
NTQ2281	R001975386	7455-0	31/01/2012	85,13
NTQ2372	R001928576	7455-0	24/12/2011	85,13
NTQ2392	R001941366	7455-0	31/12/2011	85,13
NTQ2861	R001987415	7455-0	14/02/2012	85,13
NTQ2861	R001968379	7455-0	22/01/2012	85,13
NTQ3311	R001959892	7455-0	15/01/2012	85,13
NTQ3972	R001957820	7455-0	14/01/2012	85,13
NTQ4202	R001927922	7455-0	24/12/2011	85,13
NTQ4552	R001935686	7455-0	29/12/2011	85,13
NTQ4552	R001933088	7455-0	28/12/2011	85,13
NTQ4552	R001932712	7455-0	26/12/2011	85,13
NTQ4552	R001932787	7455-0	28/12/2011	85,13
NTQ4552	R001932869	7455-0	26/12/2011	85,13
NTQ4552	R001947759	7455-0	06/01/2012	85,13
NTQ4552	R001952487	7455-0	09/01/2012	85,13
NTQ5241	R001953720	7463-0	10/01/2012	127,69
NTQ5811	R001961699	7455-0	12/01/2012	85,13
NTQ5831	R001956823	7455-0	12/01/2012	85,13
NTQ6011	R001958417	7455-0	12/01/2012	85,13
NTQ6402	R001954194	7455-0	11/01/2012	85,13
NTQ6622	R001952828	7455-0	07/01/2012	85,13
NTQ7341	R001964949	7455-0	20/01/2012	85,13
NTQ7422	R001954396	7455-0	10/01/2012	85,13
NTQ7422	R001927056	7455-0	24/12/2011	85,13
NTQ7651	R001954039	7455-0	10/01/2012	85,13
NTQ7651	R001956656	7455-0	14/01/2012	85,13
NTQ7651	R001963111	7455-0	18/01/2012	85,13
NTQ7781	R001979540	7455-0	03/02/2012	85,13
NTQ8242	P001418507	5550-0	16/01/2012	85,13
NTQ8442	R001947003	7455-0	06/01/2012	85,13
NTQ8500	R001988175	7455-0	15/02/2012	85,13
NTQ8610	R001988292	7455-0	16/02/2012	85,13
NTQ8772	R001941076	7463-0	31/12/2011	127,69
NTQ8862	P001393593	7048-1	18/12/2011	191,54
NTQ9472	R001951663	7455-0	09/01/2012	85,13
NTQ9592	P001401820	7048-1	02/01/2012	191,54
NTQ9781	R001959594	7455-0	15/01/2012	85,13
NTQ9872	R001952043	7455-0	07/01/2012	85,13
NTR0252	R001941006	7455-0	31/12/2011	85,13
NTR0281	R001980183	7455-0	04/02/2012	85,13
NTR0392	R001929226	7455-0	24/12/2011	85,13
NTR0462	R001932865	7455-0	26/12/2011	85,13
NTR0462	R001932673	7455-0	26/12/2011	85,13
NTR0752	R001957959	7455-0	14/01/2012	85,13
NTR0902	R001933776	7463-0	26/12/2011	127,69
NTR0912	R001942053	7455-0	31/12/2011	85,13
NTR1242	R001943342	7455-0	04/01/2012	85,13
NTR1242	R001930121	7455-0	25/12/2011	85,13
NTR1282	R001957608	7463-0	12/01/2012	127,69
NTR1911	R001959858	7463-0	12/01/2012	127,69
NTR1911	R001970343	7455-0	26/01/2012	85,13
NTR2002	R001955350	7455-0	11/01/2012	85,13
NTR2371	R001978305	7455-0	02/02/2012	85,13
NTR2481	R001985312	7455-0	12/02/2012	85,13
NTR2481	R001960098	7455-0	15/01/2012	85,13
NTR2602	P001388739	7030-1	15/01/2012	191,54
NTR2602	P001388740	7048-1	15/01/2012	191,54
NTR3081	R001961544	7455-0	17/01/2012	85,13
NTR3701	R001950053	7455-0	07/01/2012	85,13
NTR4391	R001984204	7455-0	10/02/2012	85,13
NTR4471	R001950718	7455-0	08/01/2012	85,13
NTR4572	R001942703	7455-0	04/01/2012	85,13
NTR4572	R001940025	7455-0	02/01/2012	85,13
NTR4612	R001937297	7455-0	30/12/2011	85,13
NTR4702	R001933441	7455-0	26/12/2011	85,13
NTR4831	R001962707	7455-0	18/01/2012	85,13
NTR5471	R001973229	7455-0	29/01/2012	85,13
NTR5832	R001939203	7455-0	01/01/2012	85,13
NTR5932	R001941656	7455-0	01/01/2012	85,13
NTR6171	R001964137	7455-0	19/01/2012	85,13
NTR6302	R001947376	7455-0	06/01/2012	85,13
NTR6302	R001926200	7455-0	23/12/2011	85,13
NTR6572	R001947511	7455-0	06/01/2012	85,13
NTR6592	L000278991	7455-0	14/01/2012	85,13
NTR6682	R001947580	7455-0	04/01/2012	85,13
NTR6692	L000277320	7455-0	02/01/2012	85,13
NTR7281	R001963277	7455-0	18/01/2012	85,13
NTR7281	R001960069	7455-0	15/01/2012	85,13
NTR7281	R001969203	7455-0	23/01/2012	85,13
NTR7422	L000283964	7455-0	15/02/2012	85,13
NTR7461	R001970127	7455-0	25/01/2012	85,13
NTR7541	R001965371	7455-0	19/01/2012	85,13
NTR7611	R001961630	7455-0	16/01/2012	85,13
NTR7950	R001988359	7455-0	16/02/2012	85,13
NTR8151	R001960896	7455-0	17/01/2012	85,13
NTR8752	R001938552	7455-0	30/12/2011	85,13
NTR9101	R001969068	7455-0	24/01/2012	85,13
NTR9281	R001977811	7455-0	02/02/2012	85,13
NTR9372	R001934900	7455-0	27/12/2011	85,13
NTR9561	R001959199	7455-0	13/01/2012	85,13
NTR9561	R001963787	7455-0	18/01/2012	85,13
NTR9561	R001958887	7455-0	13/01/2012	85,13
NTR9612	R001934791	7455-0	27/12/2011	85,13
NTS0032	P001419262	5452-1	26/01/2012	127,69
NTS0152	P001420578	5550-0	11/02/2012	85,13
NTS0222	R001945407	7455-0	05/01/2012	85,13
NTS0272	R001947563	7455-0	06/01/2012	85,13
NTS0332	R001945051	7455-0	05/01/2012	85,13
NTS1242	R001955030	7455-0	11/01/2012	85,13
NTS1431	R001981650	7455-0	06/02/2012	85,13
NTS1652	P001361135	5550-0	28/12/2011	85,13
NTS2022	R001951167	7455-0	07/01/2012	85,13
NTS2032	P001410900	5487-0	06/01/2012	127,69
NTS2092	L000281663	7455-0	03/02/2012	85,13
NTS2092	L000281641	7455-0	01/02/2012	85,13
NTS2501	R001984636	7455-0	11/02/2012	85,13
NTS2532	L000276473	7455-0	30/12/2011	85,13
NTS2661	R001967933	7455-0	22/01/2012	85,13
NTS2682	P001418607	5452-1	20/01/2012	127,69
NTS2822	P001324787	5452-1	05/01/2012	127,69
NTS3162	R001934300	7455-0	27/12/2011	85,13
NTS3241	R001949641	7455-0	08/01/2012	85,13
NTS3241	R001959293	7455-0	14/01/2012	85,13
NTS3392	P001412694	5550-0	17/01/2012	85,13
NTS3541	R001949664	7455-0	07/01/2012	85,13
NTS3541	R001965717	7455-0	21/01/2012	85,13
NTS3541	R001965803	7455-0	21/01/2012	85,13
NTS3642	R001941755	7455-0	31/12/2011	85,13
NTS4242	R001929151	7455-0	24/12/2011	85,13
NTS4401	R001953006	7455-0	11/01/2012	85,13
NTS4401	R001982415	7455-0	05/02/2012	85,13
NTS4572	L000284110	7455-0	17/02/2012	85,13
NTS5322	R001951250	7455-0	07/01/2012	85,13
NTS5411	R001983688	7455-0	08/02/2012	85,13
NTS6012	R001935844	7455-0	27/12/2011	85,13
NTS6142	L000276594	7455-0	31/12/2011	85,13
NTS6322	R001928727	7455-0	24/12/2011	85,13

DIÁRIO OFICIAL DO MUNICÍPIO

PLACA	AIT	INFRACAO	DATA	VALOR
NTS6511	R001977251	7455-0	01/02/2012	85,13
NTS7581	R001961595	7455-0	17/01/2012	85,13
NTS8192	L000281367	7455-0	31/01/2012	85,13
NTS8722	R001929514	7455-0	25/12/2011	85,13
NTS9022	R001939726	7455-0	01/01/2012	85,13
NTS9441	R001949760	7455-0	08/01/2012	85,13
NTS9541	R001979966	7455-0	03/02/2012	85,13
NTS9832	R001956311	7455-0	14/01/2012	85,13
NTT0481	R001960168	7455-0	15/01/2012	85,13
NTT0612	R001944025	7455-0	03/01/2012	85,13
NTT0752	R001951649	7455-0	09/01/2012	85,13
NTT0752	R001941189	7463-0	31/12/2011	127,69
NTT1142	P001421479	5550-0	01/02/2012	85,13
NTT1151	R001957286	7455-0	12/01/2012	85,13
NTT1642	P001400653	7366-2	12/01/2012	85,13
NTT1662	R001945511	7455-0	05/01/2012	85,13
NTT1662	R001955818	7455-0	12/01/2012	85,13
NTT1692	P001409445	5622-2	27/12/2011	53,21
NTT1771	R001961694	7455-0	12/01/2012	85,13
NTT2122	P001416696	7366-2	10/01/2012	85,13
NTT2221	R001958398	7455-0	14/01/2012	85,13
NTT2591	R001953834	7455-0	11/01/2012	85,13
NTT2732	R001946261	7455-0	05/01/2012	85,13
NTT2832	R001932050	7455-0	26/12/2011	85,13
NTT3082	R001934566	7455-0	29/12/2011	85,13
NTT3082	R001936959	7455-0	30/12/2011	85,13
NTT3111	R001981999	7455-0	06/02/2012	85,13
NTT3111	R001975613	7455-0	01/02/2012	85,13
NTT3692	R001958384	7455-0	14/01/2012	85,13
NTT4151	R001964427	7455-0	19/01/2012	85,13
NTT4261	R001956904	7455-0	14/01/2012	85,13
NTT4261	R001955472	7455-0	14/01/2012	85,13
NTT4412	R001932371	7455-0	26/12/2011	85,13
NTT4412	R001946464	7455-0	04/01/2012	85,13
NTT4682	R001936415	7455-0	30/12/2011	85,13
NTT4982	P001409886	5452-1	03/01/2012	127,69
NTT5081	R001952995	7455-0	09/01/2012	85,13
NTT5272	R001930920	7455-0	25/12/2011	85,13
NTT5792	R001950332	7455-0	08/01/2012	85,13
NTT5902	P001420612	5452-1	27/01/2012	127,69
NTT6241	R001959924	7455-0	15/01/2012	85,13
NTT6612	L000277540	7455-0	02/01/2012	85,13
NTT6811	R001967491	7455-0	21/01/2012	85,13
NTT6872	R001929885	7455-0	25/12/2011	85,13
NTT6971	R001957039	7463-0	12/01/2012	127,69
NTT7101	R001966288	7455-0	21/01/2012	85,13
NTT7181	R001951144	7463-0	07/01/2012	127,69
NTT7722	P001414863	5185-1	11/01/2012	127,69
NTT7952	R001939274	7455-0	01/01/2012	85,13
NTT8242	C011270589	7048-1	13/01/2012	191,54
NTT8681	R001977920	7455-0	02/02/2012	85,13
NTT9112	R001940666	7455-0	31/12/2011	85,13
NTT9141	R001961433	7455-0	16/01/2012	85,13
NTT9451	R001982208	7455-0	05/02/2012	85,13
NTT9482	R001954473	7455-0	11/01/2012	85,13
NTT9692	R001946823	7455-0	06/01/2012	85,13
NTT9992	R001954399	7455-0	10/01/2012	85,13
NTU0041	R001962718	7455-0	18/01/2012	85,13
NTU0131	R001965599	7455-0	19/01/2012	85,13
NTU0292	L000280322	7463-0	22/01/2012	127,69
NTU0402	P001411608	7366-2	19/01/2012	85,13
NTU0552	R001953828	7455-0	11/01/2012	85,13
NTU1111	R001982157	7455-0	06/02/2012	85,13
NTU1182	R001933427	7455-0	26/12/2011	85,13
NTU1211	R001949773	7455-0	08/01/2012	85,13
NTU1211	R001956796	7455-0	12/01/2012	85,13
NTU1211	R001963141	7455-0	19/01/2012	85,13
NTU1211	R001964650	7455-0	19/01/2012	85,13
NTU1401	R001967280	7455-0	22/01/2012	85,13
NTU1401	R001966730	7455-0	22/01/2012	85,13
NTU2261	R001955304	7455-0	10/01/2012	85,13
NTU2271	R001956870	7455-0	12/01/2012	85,13
NTU2291	R001977907	7455-0	02/02/2012	85,13
NTU2372	P001407070	7366-2	05/01/2012	85,13
NTU2921	R001950164	7455-0	08/01/2012	85,13
NTU2992	R001943455	7455-0	03/01/2012	85,13
NTU3201	R001979362	7455-0	04/02/2012	85,13
NTU3302	R001935884	7455-0	27/12/2011	85,13
NTU3332	R001926945	7455-0	24/12/2011	85,13
NTU3462	L000280485	7455-0	24/01/2012	85,13
NTU3462	L000278024	7455-0	07/01/2012	85,13
NTU3902	L000280558	7455-0	26/01/2012	85,13
NTU3902	L000280743	7455-0	26/01/2012	85,13
NTU3961	R001980293	7455-0	05/02/2012	85,13
NTU4002	L000282456	7455-0	05/02/2012	85,13
NTU4041	R001962839	7455-0	18/01/2012	85,13
NTU4371	R001984243	7455-0	11/02/2012	85,13
NTU4651	R001951471	7455-0	08/01/2012	85,13
NTU4652	R001951883	7455-0	07/01/2012	85,13
NTU4652	R001941782	7455-0	01/01/2012	85,13
NTU4652	R001930003	7455-0	26/12/2011	85,13
NTU4752	R001951667	7455-0	09/01/2012	85,13
NTU5142	P001410279	5185-1	14/01/2012	127,69
NTU5142	P001410280	5835-0	14/01/2012	127,69
NTU5222	P001408844	5541-2	10/01/2012	53,21
NTU5951	R001953722	7455-0	10/01/2012	85,13
NTU6452	R001955944	7455-0	13/01/2012	85,13
NTU6452	R001948977	7455-0	07/01/2012	85,13
NTU6452	R001949092	7463-0	07/01/2012	127,69
NTU6662	L000278887	7455-0	09/01/2012	85,13
NTU6732	R001956527	7463-0	14/01/2012	127,69
NTU6831	R001968456	7455-0	22/01/2012	85,13
NTU6952	L000283177	7455-0	10/02/2012	85,13
NTU6981	R001987201	7463-0	14/02/2012	127,69
NTU7621	R001977580	7455-0	02/02/2012	85,13
NTU8112	R001947631	7455-0	04/01/2012	85,13
NTU8162	R001953879	7455-0	11/01/2012	85,13
NTU8162	R001952855	7455-0	07/01/2012	85,13
NTU8692	L000278931	7455-0	08/01/2012	85,13
NTU8792	R001955432	7463-0	10/01/2012	127,69
NTU9022	P001407831	5568-0	04/01/2012	127,69
NTU9061	R001958661	7455-0	12/01/2012	85,13
NTU9591	R001977530	7455-0	02/02/2012	85,13
NTU9791	R001964719	7455-0	19/01/2012	85,13
NTU9842	R001927218	7455-0	24/12/2011	85,13
NTU9982	R001927632	7455-0	24/12/2011	85,13
NTV1432	R001951960	7455-0	07/01/2012	85,13
NTV1841	R001959267	7455-0	14/01/2012	85,13
NTV2072	R001940288	7455-0	02/01/2012	85,13
NTV2102	R001948812	7455-0	07/01/2012	85,13
NTV2102	L000277855	7455-0	07/01/2012	85,13
NTV2211	R001960044	7455-0	15/01/2012	85,13
NTV2332	P001408789	5452-1	03/01/2012	127,69
NTV2691	R001973764	7463-0	29/01/2012	127,69
NTV2691	R001973795	7455-0	29/01/2012	85,13
NTV2691	R001973864	7463-0	29/01/2012	127,69
NTV2691	R001973907	7463-0	29/01/2012	127,69
NTV2801	R001975290	7455-0	31/01/2012	85,13
NTV2982	R001958148	7455-0	13/01/2012	85,13
NTV3161	R001951993	7455-0	08/01/2012	85,13
NTV3742	R001949701	7455-0	08/01/2012	85,13
NTV4052	P001410739	7366-2	23/01/2012	85,13
NTV4141	R001977532	7463-0	02/02/2012	127,69
NTV4141	R001977508	7455-0	02/02/2012	85,13
NTV4141	R001977560	7455-0	02/02/2012	85,13
NTV4262	P001419437	5541-2	30/01/2012	53,21
NTV4722	R001946421	7455-0	06/01/2012	85,13
NTV4752	R001933302	7455-0	28/12/2011	85,13
NTV4861	R001958147	7455-0	13/01/2012	85,13
NTV5092	L000281570	7455-0	03/02/2012	85,13
NTV5902	P001386722	5622-2	22/01/2012	53,21
NTV6132	P001417623	6564-0	23/01/2012	191,54
NTV6281	R001962033	7463-0	17/01/2012	127,69
NTV6282	R001932409	7455-0	26/12/2011	85,13
NTV6291	R001951002	7455-0	09/01/2012	85,13
NTV6331	R001957956	7455-0	14/01/2012	85,13
NTV6331	R001957241	7455-0	12/01/2012	85,13
NTV7202	R001946712	7455-0	05/01/2012	85,13
NTV7242	P001396711	6050-1	27/01/2012	191,54
NTV7811	R001978431	7455-0	02/02/2012	85,13
NTV7872	L000283435	7455-0	11/02/2012	85,13
NTV8101	R001985500	7455-0	12/02/2012	85,13
NTV8101	R001961940	7455-0	16/01/2012	85,13
NTV8301	R001971910	7455-0	27/01/2012	85,13
NTV8802	R001937216	7463-0	29/12/2011	127,69
NTV8981	R001950002	7463-0	08/01/2012	127,69
NTV8981	R001950172	7455-0	08/01/2012	85,13
NTV9132	R001926810	7455-0	24/12/2011	85,13
NTV9171	R001951328	7455-0	08/01/2012	85,13
NTV9432	R001946777	7455-0	05/01/2012	85,13
NTW0202	R001952519	7455-0	09/01/2012	85,13
NTW0931	R001959222	7455-0	13/01/2012	85,13
NTW1141	R001957208	7455-0	12/01/2012	85,13
NTW1212	P001417915	7366-2	29/01/2012	85,13
NTW1232	L000279014	7455-0	14/01/2012	85,13
NTW1442	R001927314	7455-0	24/12/2011	85,13
NTW1442	R001943756	7455-0	31/12/2011	85,13
NTW1802	R001928348	7455-0	24/12/2011	85,13
NTW2171	R001960459	7455-0	15/01/2012	85,13
NTW2732	P001401288	5568-0	23/12/2011	127,69
NTW2772	R001928565	7455-0	24/12/2011	85,13
NTW2911	R001971023	7455-0	28/01/2012	85,13
NTW3022	L000281791	7455-0	04/02/2012	85,13
NTW4032	L000281933	7455-0	05/02/2012	85,13
NTW4462	R001948148	7455-0	06/01/2012	85,13
NTW4462	R001942135	7455-0	01/01/2012	85,13
NTW5051	R001987923	7455-0	15/02/2012	85,13
NTW5262	R001935000	7455-0	27/12/2011	85,13
NTW5641	R001978282	7455-0	02/02/2012	85,13
NTW5871	R001957306	7455-0	12/01/2012	85,13
NTW5921	R001962540	7455-0	17/01/2012	85,13
NTW5952	L000282580	7455-0	06/02/2012	85,13
NTW6462	R001956652	7455-0	13/01/2012	85,13
NTW7282	R001932131	7455-0	26/12/2011	85,13
NTW7722	L000283735	7463-0	12/02/2012	127,69
NTW7841	R001963908	7455-0	18/01/2012	85,13
NTW8102	P001413252	5452-1	11/01/2012	127,69
NTW8111	R001952679	7455-0	08/01/2012	85,13
NTW8162	L000283612	7455-0	13/02/2012	85,13
NTW8162	L000282959	7455-0	08/02/2012	85,13
NTW8382	R001949386	7455-0	08/01/2012	85,13
NTW8620	R001987927	7455-0	15/02/2012	85,13
NTW9112	R001945692	7455-0	04/01/2012	85,13
NTW9431	R001965673	7455-0	19/01/2012	85,13
NTW9551	R001961472	7455-0	17/01/2012	85,13
NTW9651	R001949766	7455-0	08/01/2012	85,13
NUT9792	R001958620	7455-0	12/01/2012	85,13
NVG2612	R001922451	7455-0	22/12/2011	85,13
NVG2982	R001944672	7455-0	31/12/2011	85,13
NVG2982	R001942112	7455-0	01/01/2012	85,13
NVI4041	R001986009	7455-0	13/02/2012	85,13
NVI4041	R001982103	7455-0	06/02/2012	85,13
NVI4621	R001963898	7455-0	18/01/2012	85,13
NVJ0002	R001936733	7455-0	29/12/2011	85,13
NVJ3321	R001978246	7455-0	02/02/2012	85,13
NVJ9362	P001409731	5509-0	04/01/2012	85,13
NVO1092	P001411668	5819-6	23/01/2012	574,61
NVO1092	P001411669	6050-1	23/01/2012	191,54
NVX9782	L000280665	7455-0	26/01/2012	85,13
NWH2192	R001948149	7455-0	06/01/2012	85,13
NWI1152	P001409721	5550-0	03/01/2012	85,13
NWQ6972	R001947362	7455-0	06/01/2012	85,13
NXH2321	R001979283	7455-0	04/02/2012	85,13
NXH2321	R001980775	7455-0	05/02/2012	85,13
NYH0102	R001941148	7455-0	02/01/2012	85,13
NYH0102	R001940914	7455-0	01/01/2012	85,13
NYH0431	R001951090	7455-0	09/01/2012	85,13
NYH0431	R001963999	7455-0	20/01/2012	85,13
NYH0472	L000283155	7455-0	09/02/2012	85,13
NYH0531	R001952465	7455-0	08/01/2012	85,13
NYH1121	R001962133	7455-0	16/01/2012	85,13
NYH1121	R001954932	7455-0	11/01/2012	85,13
NYH1121	R001978500	7455-0	03/02/2012	85,13
NYH1121	R001978650	7455-0	03/02/2012	85,13
NYH1121	R001976760	7455-0	01/02/2012	85,13
NYH1121	R001972529	7455-0	27/01/2012	85,13
NYH1241	R001977207	7455-0	01/02/2012	85,13
NYH1521	R001952863	7463-0	07/01/2012	127,69
NYH1612	R001926858	7455-0	24/12/2011	85,13
NYH2022	R001952310	7455-0	07/01/2012	85,13
NYH2222	L000280090	7455-0	22/01/2012	85,13
NYH2282	R001945199	7455-0	05/01/2012	85,13
NYH2382	R001942091	7455-0	31/12/2011	85,13
NYH2382	L000281141	7455-0	31/01/2012	85,13
NYH2452	R001952008	7455-0	08/01/2012	85,13
NYH3592	P001377595	5487-0	04/01/2012	127,69
NYH3701	R001959081	7455-0	12/01/2012	85,13
NYH3701	R001959191	7455-0	13/01/2012	85,13
NYH3722	R001949608	7455-0	07/01/2012	85,13
NYH3762	R001947444	7455-0	05/01/2012	85,13
NYH4152	P001418780	5452-1	19/01/2012	127,69
NYH4182	P001413452	7366-2	13/01/2012	85,13
NYH4372	R001948968	7455-0	09/01/2012	85,13
NYH4492	L000281326	7455-0	29/01/2012	85,13
NYH4761	R001978046	7455-0	03/02/2012	85,13
NYH4781	R001953062	7455-0	10/01/2012	85,13
NYH5110	R001988293	7455-0	16/02/2012	85,13
NYH5442	R001929036	7455-0	25/12/2011	85,13
NYH5862	P001417211	5550-0	16/01/2012	85,13
NYH5932	R001957106	7455-0	12/01/2012	85,13
NYH6121	R001974516	7455-0	29/01/2012	85,13
NYH6132	P001368785	5550-0	01/01/2012	85,13
NYH6281	R001985198	7455-0	10/02/2012	85,13
NYH6281	R001960687	7455-0	16/01/2012	85,13
NYH6542	R001943206	7455-0	03/01/2012	85,13
NYH6542	R001938484	7455-0	22/12/2011	85,13
NYH6612	R001929990	7463-0	25/12/2011	127,69
NYH6661	R001963510	7455-0	19/01/2012	85,13
NYH6732	R001946388	7455-0	05/01/2012	85,13
NYH7552	R001934118	7455-0	27/12/2011	85,13
NYH7621	R001971002	7455-0	27/01/2012	85,13
NYH7621	R001986423	7455-0	12/02/2012	85,13
NYH7881	R001983007	7455-0	07/02/2012	85,13
NYH8141	R001961190	7455-0	17/01/2012	85,13
NYH8252	R001939480	7463-0	01/01/2012	127,69
NYH8462	R001952661	7455-0	07/01/2012	85,13
NYH8491	R001950776	7455-0	08/01/2012	85,13
NYH8812	L000279151	7455-0	12/01/2012	85,13
NYH8812	R001956772	7463-0	12/01/2012	127,69
NYH8812	R001956142	7455-0	12/01/2012	85,13
NYH8851	R001982590	7455-0	07/02/2012	85,13
NYH8912	R001938880	7455-0	29/12/2011	85,13
NYH9392	R001935618	7455-0	27/12/2011	85,13
NYH9392	L000279518	7455-0	15/01/2012	85,13
NYH9671	R001952301	7455-0	07/01/2012	85,13
NYH9671	R001954841	7455-0	10/01/2012	85,13
NYH9671	R001954839	7455-0	10/01/2012	85,13
NYH9671	R001969720	7455-0	25/01/2012	85,13
NYH9811	R001979541	7455-0	03/02/2012	85,13

PLACA	AIT	INFRACAO	DATA	VALOR
NYH9872	R001940769	7455-0	01/01/2012	85,13
NYH9882	R001939269	7455-0	01/01/2012	85,13
NYI0001	R001959076	7455-0	11/01/2012	85,13
NYI0121	R001980414	7455-0	05/02/2012	85,13
NYI0262	P001417711	5380-0	02/02/2012	85,13
NYI0791	R001975262	7455-0	01/02/2012	85,13
NYI0791	R001976052	7455-0	01/02/2012	85,13
NYI0802	R001954249	7455-0	11/01/2012	85,13
NYI1272	L000283818	7455-0	13/02/2012	85,13
NYI1612	R001928233	7455-0	24/12/2011	85,13
NYI1781	R001957628	7455-0	12/01/2012	85,13
NYI1931	R001951483	7455-0	08/01/2012	85,13
NYI1972	P001411582	7366-2	11/01/2012	85,13
NYI2171	R001984817	7455-0	11/02/2012	85,13
NYI2171	R001987099	7455-0	13/02/2012	85,13
NYI2522	P001400107	5550-0	10/01/2012	85,13
NYI2671	R001974437	7455-0	29/01/2012	85,13
NYI2791	R001971035	7455-0	27/01/2012	85,13
NYI3042	R001942633	7455-0	04/01/2012	85,13
NYI3052	P001422827	5568-0	31/01/2012	127,69
NYI3732	P001399905	5550-0	24/01/2012	85,13
NYI3732	L000282223	7455-0	04/02/2012	85,13
NYI4162	P001342659	5550-0	13/01/2012	85,13
NYI4211	R001966480	7455-0	21/01/2012	85,13
NYI4232	P001410248	5550-0	10/01/2012	85,13
NYI4241	R001953857	7455-0	10/01/2012	85,13
NYI5092	R001935989	7455-0	28/12/2011	85,13
NYI5092	R001936280	7455-0	29/12/2011	85,13
NYI5371	R001987451	7455-0	13/02/2012	85,13
NYI5672	P001408163	5550-0	30/12/2011	85,13
NYI5881	R001975616	7455-0	30/01/2012	85,13
NYI5952	R001940363	7455-0	02/01/2012	85,13
NYI6192	R001935769	7455-0	27/12/2011	85,13
NYI6291	R001954332	7455-0	09/01/2012	85,13
NYI6382	R001931079	7455-0	25/12/2011	85,13
NYI6662	P001390710	5185-1	11/01/2012	127,69
NYI6751	R001969834	7455-0	26/01/2012	85,13
NYI6751	R001964507	7455-0	20/01/2012	85,13
NYI7101	R001979131	7455-0	03/02/2012	85,13
NYI7571	R001977556	7455-0	02/02/2012	85,13
NYI7621	R001958708	7455-0	12/01/2012	85,13
NYI7662	L000281815	7455-0	05/02/2012	85,13
NYI8082	P001417702	7366-2	26/01/2012	85,13
NYI8101	R001963548	7455-0	18/01/2012	85,13
NYI8351	R001960512	7455-0	15/01/2012	85,13
NYI8371	R001950589	7455-0	07/01/2012	85,13
NYI8451	R001981196	7463-0	04/02/2012	127,69
NYI8862	P001390680	5185-2	27/01/2012	127,69
NYI9031	R001976798	7455-0	01/02/2012	85,13
NYI9052	P001379323	5452-1	05/01/2012	127,69
NYI9062	R001930110	7455-0	25/12/2011	85,13
NYI9282	R001926403	7455-0	25/12/2011	85,13
NYI9411	R001962457	7463-0	16/01/2012	127,69
NYI9471	R001955436	7455-0	10/01/2012	85,13
NYI9591	R001966035	7455-0	21/01/2012	85,13
NYI9702	R001951877	7455-0	07/01/2012	85,13
NYI9712	R001947199	7455-0	05/01/2012	85,13
NYI9712	R001941432	7455-0	02/01/2012	85,13
NYI9822	R001927833	7455-0	25/12/2011	85,13
NYJ0281	R001950768	7455-0	08/01/2012	85,13
NYJ0531	R001952048	7455-0	07/01/2012	85,13
NYJ0531	R001952275	7455-0	07/01/2012	85,13
NYJ0832	R001929704	7455-0	25/12/2011	85,13
NYJ0971	R001971424	7455-0	28/01/2012	85,13
NYJ1042	R001952507	7455-0	09/01/2012	85,13
NYJ1152	R001928198	7455-0	25/12/2011	85,13
NYJ1221	R001974236	7455-0	29/01/2012	85,13
NYJ1272	R001926244	7455-0	23/12/2011	85,13
NYJ1672	R001951466	7455-0	08/01/2012	85,13
NYJ1892	R001941401	7455-0	02/01/2012	85,13
NYJ1962	R001938850	7455-0	27/12/2011	85,13
NYJ2222	P001392245	5550-0	09/01/2012	85,13
NYJ2252	P001419104	5479-0	20/01/2012	85,13
NYJ2321	R001962102	7455-0	15/01/2012	85,13
NYJ3132	R001950098	7455-0	08/01/2012	85,13
NYJ3201	R001959894	7455-0	15/01/2012	85,13
NYJ3201	R001960256	7463-0	15/01/2012	127,69
NYJ3222	R001942126	7455-0	31/12/2011	85,13
NYJ3252	R001943168	7463-0	31/12/2011	127,69
NYJ3301	R001967377	7455-0	22/01/2012	85,13
NYJ3301	R001983121	7463-0	08/02/2012	127,69
NYJ3511	R001951209	7455-0	07/01/2012	85,13
NYJ3731	R001951343	7455-0	08/01/2012	85,13
NYJ3731	R001957472	7455-0	12/01/2012	85,13
NYJ3771	R001955004	7455-0	11/01/2012	85,13
NYJ4071	R001968362	7455-0	22/01/2012	85,13
NYJ4142	R001939108	7463-0	01/01/2012	127,69
NYJ4142	P001409473	5550-0	29/12/2011	85,13
NYJ5142	P001418247	5550-0	07/02/2012	85,13
NYJ5162	P001418452	7366-2	12/02/2012	85,13
NYJ5562	R001958593	7455-0	14/01/2012	85,13
NYJ5912	R001951341	7455-0	08/01/2012	85,13
NYJ5912	R001951389	7455-0	08/01/2012	85,13

PLACA	AIT	INFRACAO	DATA	VALOR
NYJ6272	L000281804	7455-0	04/02/2012	85,13
NYJ6312	R001952191	7455-0	09/01/2012	85,13
NYJ7031	R001950006	7455-0	08/01/2012	85,13
NYJ7121	R001973910	7455-0	29/01/2012	85,13
NYJ8052	R001929263	7455-0	24/12/2011	85,13
NYJ8112	P001405218	5185-1	05/01/2012	127,69
NYJ8129	R001763766	7455-0	05/06/2011	85,13
NYJ8129	R001765157	7455-0	05/06/2011	85,13
NYJ8242	L000283501	7455-0	12/02/2012	85,13
NYJ8321	R001966823	7455-0	22/01/2012	85,13
NYJ8322	C011603053	7048-1	19/01/2012	191,54
NYJ8392	L000278159	7455-0	07/01/2012	85,13
NYJ8472	R001946677	7455-0	05/01/2012	85,13
NYJ8932	R001934938	7455-0	27/12/2011	85,13
NYJ9522	R001954725	7455-0	11/01/2012	85,13
NYK0101	R001970161	7455-0	25/01/2012	85,13
NYK0151	R001967310	7455-0	21/01/2012	85,13
NYK0261	R001964837	7455-0	20/01/2012	85,13
NYK0261	R001951021	7455-0	09/01/2012	85,13
NYK0411	R001981942	7455-0	06/02/2012	85,13
NYK0762	R001943831	7455-0	03/01/2012	85,13
NYK0931	R001979011	7455-0	03/02/2012	85,13
NYK0931	R001962427	7455-0	17/01/2012	85,13
NYK0942	R001946474	7455-0	04/01/2012	85,13
NYK1192	R001953837	7455-0	09/01/2012	85,13
NYK1232	P001394474	5550-0	18/01/2012	85,13
NYK1302	R001928936	7455-0	25/12/2011	85,13
NYK1322	P001374339	5550-0	18/12/2011	85,13
NYK1322	R001949579	7455-0	08/01/2012	85,13
NYK1322	R001938826	7455-0	26/12/2011	85,13
NYK1322	R001952749	7455-0	09/01/2012	85,13
NYK1482	R001945832	7455-0	06/01/2012	85,13
NYK1641	R001957424	7455-0	12/01/2012	85,13
NYK1641	R001961763	7455-0	17/01/2012	85,13
NYK1641	R001974455	7463-0	29/01/2012	127,69
NYK1801	R001968913	7455-0	23/01/2012	85,13
NYK1822	R001945763	7463-0	06/01/2012	127,69
NYK2382	R001941512	7455-0	02/01/2012	85,13
NYK2671	R001953297	7455-0	11/01/2012	85,13
NYK2921	R001961935	7455-0	16/01/2012	85,13
NYK3492	R001940008	7455-0	02/01/2012	85,13
NYK3561	R001980861	7455-0	04/02/2012	85,13
NYK3971	R001982352	7455-0	07/02/2012	85,13
NYK4061	R001961821	7455-0	17/01/2012	85,13
NYK4142	R001936433	7455-0	30/12/2011	85,13
NYK4382	C012099439	5509-0	03/01/2012	85,13
NYK4581	R001971236	7455-0	27/01/2012	85,13
NYK5002	R001936418	7455-0	29/12/2011	85,13
NYK5151	R001963003	7455-0	19/01/2012	85,13
NYK5232	R001941017	7455-0	01/01/2012	85,13
NYK5511	R001973819	7455-0	29/01/2012	85,13
NYK5911	R001974440	7463-0	29/01/2012	127,69
NYK6091	R001963737	7455-0	18/01/2012	85,13
NYK6222	R001950161	7455-0	08/01/2012	85,13
NYK6412	R001933508	7455-0	26/12/2011	85,13
NYK6481	R001953565	7455-0	11/01/2012	85,13
NYK6672	R001946566	7455-0	04/01/2012	85,13
NYK6712	R001939160	7455-0	01/01/2012	85,13
NYK7861	R001950588	7455-0	07/01/2012	85,13
NYK8022	R001942595	7455-0	04/01/2012	85,13
NYK8252	L000283730	7455-0	12/02/2012	85,13
NYK8692	R001954154	7455-0	11/01/2012	85,13
NYK8962	P001105429	5487-0	19/01/2012	127,69
NYK9782	P001405115	5622-2	27/12/2011	53,21
NYL0192	R001935100	7455-0	27/12/2011	85,13
NYL0332	R001933626	7455-0	27/12/2011	85,13
NYL0482	P001418015	5452-2	16/01/2012	127,69
NYL0511	R001975231	7455-0	01/02/2012	85,13
NYL0691	R001983520	7455-0	08/02/2012	85,13
NYL0691	R001987477	7455-0	15/02/2012	85,13
NYL1202	P001371745	5568-0	22/12/2011	127,69
NYL1222	P001414023	5452-1	23/01/2012	127,69
NYL1581	R001953487	7455-0	10/01/2012	85,13
NYL1922	P001410175	5550-0	06/01/2012	85,13
NYL2282	L000283699	7455-0	12/02/2012	85,13
NYL2310	R001988116	7455-0	16/02/2012	85,13
NYL2692	P001376101	5550-0	24/01/2012	85,13
NYL2692	P001420162	5550-0	24/01/2012	85,13
NYL2712	P001421922	5185-1	28/01/2012	127,69
NYL2971	R001987093	7455-0	15/02/2012	85,13
NYL2982	R001932053	7455-0	26/12/2011	85,13
NYL3162	R001937578	7455-0	29/12/2011	85,13
NYL3252	P001422940	5746-1	03/02/2012	85,13
NYL3471	R001953823	7455-0	11/01/2012	85,13
NYL4231	R001961670	7463-0	17/01/2012	127,69
NYL4342	P001394012	5479-0	17/01/2012	85,13
NYL4732	R001925988	7455-0	22/12/2011	85,13
NYL4982	R001944848	7455-0	31/12/2011	85,13
NYL5022	R001942255	7455-0	01/01/2012	85,13
NYL5022	L000283670	7455-0	12/02/2012	85,13
NYL5181	R001963830	7455-0	18/01/2012	85,13
NYL5281	R001976845	7455-0	01/02/2012	85,13
NYL5551	R001973496	7463-0	28/01/2012	127,69

PLACA	AIT	INFRACAO	DATA	VALOR
NYL5551	R001979982	7455-0	03/02/2012	85,13
NYL5592	R001955242	7455-0	11/01/2012	85,13
NYL5652	R001931563	7455-0	28/12/2011	85,13
NYL5682	R001937842	7455-0	01/01/2012	85,13
NYL5682	R001937998	7455-0	01/01/2012	85,13
NYL5751	R001953265	7455-0	11/01/2012	85,13
NYL5751	R001960893	7455-0	17/01/2012	85,13
NYL5952	L000277272	7463-0	01/01/2012	127,69
NYL6050	R001987891	7455-0	15/02/2012	85,13
NYL6232	R001946727	7455-0	05/01/2012	85,13
NYL6382	R001946568	7455-0	04/01/2012	85,13
NYL6542	R001927046	7455-0	24/12/2011	85,13
NYL6771	R001955348	7455-0	11/01/2012	85,13
NYL6801	R001959023	7455-0	14/01/2012	85,13
NYL6891	R001972051	7455-0	27/01/2012	85,13
NYL7061	R001972115	7455-0	28/01/2012	85,13
NYL7172	P001420404	5622-2	17/01/2012	53,21
NYL7332	R001928403	7455-0	24/12/2011	85,13
NYL7362	L000281545	7455-0	04/02/2012	85,13
NYL7492	P001409294	7366-2	26/01/2012	85,13
NYL7762	P001407757	5568-0	30/12/2011	127,69
NYL7821	R001970965	7455-0	28/01/2012	85,13
NYL8152	R001951493	7455-0	08/01/2012	85,13
NYL8431	R001951907	7455-0	10/01/2012	85,13
NYL8651	R001964401	7455-0	19/01/2012	85,13
NYL8661	R001952352	7455-0	07/01/2012	85,13
NYL8971	R001954944	7455-0	11/01/2012	85,13
NYL9011	R001953490	7455-0	10/01/2012	85,13
NYL9061	R001953931	7455-0	11/01/2012	85,13
NYL9100	R001988026	7455-0	16/02/2012	85,13
NYL9152	P001411496	6050-1	19/01/2012	191,54
NYL9272	R001946389	7455-0	05/01/2012	85,13
NYL9342	P001395222	6025-0	11/01/2012	191,54
NYL9432	R001957133	7455-0	12/01/2012	85,13
NYL9451	R001954403	7455-0	10/01/2012	85,13
NYL9482	R001932947	7455-0	26/12/2011	85,13
NYL9482	R001932716	7455-0	26/12/2011	85,13
NYL9942	P001408870	5487-0	13/01/2012	127,69
NYM0362	L000283932	7455-0	13/02/2012	85,13
NYM0362	R001937980	7455-0	01/01/2012	85,13
NYM0411	R001980048	7455-0	04/02/2012	85,13
NYM0412	R001946760	7455-0	05/01/2012	85,13
NYM0412	L000277435	7455-0	01/01/2012	85,13
NYM0591	R001958821	7455-0	13/01/2012	85,13
NYM0862	R001935996	7455-0	28/12/2011	85,13
NYM1062	R001947492	7455-0	06/01/2012	85,13
NYM1212	R001939431	7455-0	01/01/2012	85,13
NYM1392	R001948520	7455-0	07/01/2012	85,13
NYM1632	R001941397	7455-0	02/01/2012	85,13
NYM1632	R001936465	7455-0	30/12/2011	85,13
NYM1751	R001950446	7455-0	07/01/2012	85,13
NYM1972	L000280020	7463-0	21/01/2012	127,69
NYM1972	R001927508	7455-0	24/12/2011	85,13
NYM2042	L000280227	7455-0	21/01/2012	85,13
NYM2312	R001936178	7455-0	27/12/2011	85,13
NYM2342	R001942351	7455-0	31/12/2011	85,13
NYM2342	L000282242	7455-0	04/02/2012	85,13
NYM2381	R001951279	7455-0	07/01/2012	85,13
NYM2422	R001946516	7455-0	04/01/2012	85,13
NYM2422	R001934785	7455-0	27/12/2011	85,13
NYM2722	P001417277	5479-0	22/01/2012	85,13
NYM2942	P001413034	5550-0	13/01/2012	85,13
NYM2942	P001413019	5568-0	11/01/2012	127,69
NYM3262	P001395316	7366-2	18/01/2012	85,13
NYM3272	R001951278	7455-0	07/01/2012	85,13
NYM3501	R001987579	7455-0	14/02/2012	85,13
NYM3642	R001939525	7455-0	01/01/2012	85,13
NYM3872	R001948837	7455-0	08/01/2012	85,13
NYM3872	L000278543	7455-0	09/01/2012	85,13
NYM4232	P001395745	5568-0	31/01/2012	127,69
NYM4632	R001930248	7455-0	26/12/2011	85,13
NYM5011	R001958499	7455-0	14/01/2012	85,13
NYM5092	R001952591	7455-0	08/01/2012	85,13
NYM5092	R001950679	7455-0	08/01/2012	85,13
NYM5591	R001969733	7455-0	26/01/2012	85,13
NYM5831	R001974388	7455-0	29/01/2012	85,13
NYM6092	R001932052	7455-0	26/12/2011	85,13
NYM6151	R001986444	7455-0	11/02/2012	85,13
NYM6271	R001953864	7455-0	10/01/2012	85,13
NYM6750	R001988253	7455-0	15/02/2012	85,13
NYM7592	L000281350	7455-0	01/02/2012	85,13
NYM7812	R001946583	7455-0	05/01/2012	85,13
NYM7821	R001951967	7455-0	07/01/2012	85,13
NYM7821	R001956143	7455-0	12/01/2012	85,13
NYM7841	R001975141	7455-0	01/02/2012	85,13
NYM7902	R001958089	7455-0	12/01/2012	85,13
NYM7902	R001958033	7463-0	12/01/2012	127,69
NYM8222	P001391970	5819-6	30/01/2012	574,61
NYM8521	R001950495	7455-0	07/01/2012	85,13
NYM8552	R001950961	7455-0	09/01/2012	85,13
NYM9451	R001956088	7455-0	14/01/2012	85,13
NYM9451	R001969661	7455-0	26/01/2012	85,13
NYM9451	R001970339	7455-0	26/01/2012	85,13

DIÁRIO OFICIAL DO MUNICÍPIO

PLACA	AIT	INFRACAO	DATA	VALOR
NYM9462	L000282141	7463-0	05/02/2012	127,69
NYN0211	R001976397	7455-0	30/01/2012	85,13
NYN0382	R001929836	7455-0	25/12/2011	85,13
NYN0471	R001988120	7455-0	16/02/2012	85,13
NYN0532	R001948175	7455-0	06/01/2012	85,13
NYN0751	R001967900	7455-0	23/01/2012	85,13
NYN0852	P001415849	5550-0	13/01/2012	85,13
NYN1062	R001957536	7455-0	13/01/2012	85,13
NYN1452	R001932709	7455-0	26/12/2011	85,13
NYN1462	R001944917	7455-0	04/01/2012	85,13
NYN1462	R001950487	7455-0	07/01/2012	85,13
NYN1641	R001963492	7455-0	18/01/2012	85,13
NYN2372	R001926515	7455-0	24/12/2011	85,13
NYN2562	R001954313	7455-0	11/01/2012	85,13
NYN3172	P001163189	5452-1	24/01/2012	127,69
NYN4171	R001964289	7455-0	19/01/2012	85,13
NYN4172	R001935157	7455-0	29/12/2011	85,13
NYN4551	R001950735	7455-0	08/01/2012	85,13
NYN4551	R001951998	7455-0	08/01/2012	85,13
NYN4551	R001963703	7455-0	18/01/2012	85,13
NYN4951	R001987642	7455-0	13/02/2012	85,13
NYN5252	R001958258	7455-0	13/01/2012	85,13
NYN5382	R001930851	7463-0	26/12/2011	127,69
NYN5792	R001928507	7463-0	24/12/2011	127,69
NYN5792	R001928514	7455-0	23/12/2011	85,13
NYN6262	P001419209	5452-1	23/01/2012	127,69
NYN6501	R001975450	7455-0	31/01/2012	85,13
NYN6512	R001942436	7455-0	03/01/2012	85,13
NYN6512	R001942628	7455-0	03/01/2012	85,13
NYN6911	R001985172	7455-0	11/02/2012	85,13
NYN6911	R001968762	7455-0	23/01/2012	85,13
NYN6952	L000279335	7455-0	15/01/2012	85,13
NYN7251	R001980061	7455-0	04/02/2012	85,13
NYN7651	R001978101	7455-0	02/02/2012	85,13
NYN7762	R001939913	7455-0	01/01/2012	85,13
NYN8002	P001397274	5452-1	05/01/2012	127,69
NYN8271	R001968831	7455-0	24/01/2012	85,13
NYN8501	R001968341	7455-0	23/01/2012	85,13
NYN8591	R001988254	7455-0	15/02/2012	85,13
NYN8702	R001932871	7455-0	26/12/2011	85,13
NYN8852	R001929345	7455-0	25/12/2011	85,13
NYN8880	R001988176	7455-0	15/02/2012	85,13
NYN8961	R001973674	7455-0	30/01/2012	85,13
NYN8961	R001984973	7455-0	10/02/2012	85,13
NYN9221	R001972093	7455-0	28/01/2012	85,13
NYN9251	R001964617	7455-0	20/01/2012	85,13
NYO0051	R001961820	7455-0	17/01/2012	85,13
NYO0221	R001974170	7455-0	29/01/2012	85,13
NYO0441	R001962671	7455-0	17/01/2012	85,13
NYO0692	P001407992	5550-0	05/01/2012	85,13
NYO0840	R001987906	7455-0	15/02/2012	85,13
NYO0840	R001987908	7455-0	16/02/2012	85,13
NYO1042	L000277619	7463-0	04/01/2012	127,69
NYO1302	R001940470	7455-0	25/12/2011	85,13
NYO1472	R001936332	7455-0	29/12/2011	85,13
NYO2161	R001980488	7455-0	05/02/2012	85,13
NYO2812	R001942823	7455-0	03/01/2012	85,13
NYO2861	R001981378	7455-0	05/02/2012	85,13
NYO3041	R001951904	7455-0	09/01/2012	85,13
NYO3082	R001927109	7455-0	24/12/2011	85,13
NYO3471	R001966790	7455-0	21/01/2012	85,13
NYO3681	R001965126	7455-0	19/01/2012	85,13
NYO4102	L000279361	7455-0	15/01/2012	85,13
NYO4102	L000277115	7455-0	01/01/2012	85,13
NYO4462	P001412700	5568-0	17/01/2012	127,69
NYO4662	P001125895	5550-0	20/01/2012	85,13
NYO4881	R001978735	7455-0	03/02/2012	85,13
NYO5322	P001411887	6041-2	19/01/2012	127,69
NYO5441	R001950651	7455-0	07/01/2012	85,13
NYO5632	R001933933	7455-0	29/12/2011	85,13
NYO5632	R001930629	7463-0	24/12/2011	127,69
NYO5692	P001418814	5487-0	24/01/2012	127,69
NYO5741	R001962426	7455-0	17/01/2012	85,13
NYO6301	R001951961	7455-0	07/01/2012	85,13
NYO6542	L000278094	7455-0	06/01/2012	85,13
NYO6561	R001958644	7455-0	12/01/2012	85,13
NYO6612	R001958779	7463-0	12/01/2012	127,69
NYO6612	P001217343	5487-0	29/01/2012	127,69
NYO6812	P001396605	5452-1	03/01/2012	127,69
NYO7992	R001954145	7455-0	10/01/2012	85,13
NYO8072	R001954798	7455-0	10/01/2012	85,13
NYO8480	P001390107	5517-1	13/02/2012	127,69
NYO9191	R001962173	7455-0	16/01/2012	85,13
NYO9291	R001982431	7463-0	06/02/2012	127,69
NYO9332	L000279664	7455-0	19/01/2012	85,13
NYO9402	P001419642	7048-1	23/01/2012	191,54
NYO9861	R001950129	7455-0	08/01/2012	85,13
NYO9992	R001929148	7455-0	24/12/2011	85,13
NYP0392	R001944032	7455-0	03/01/2012	85,13
NYP1041	R001950230	7455-0	08/01/2012	85,13
NYP1051	R001953554	7455-0	11/01/2012	85,13
NYP1062	R001930426	7455-0	25/12/2011	85,13
NYP1832	R001943620	7455-0	31/12/2011	85,13

PLACA	AIT	INFRACAO	DATA	VALOR
NYP1832	R001954935	7455-0	11/01/2012	85,13
NYP1842	P001418941	5479-0	23/01/2012	85,13
NYP2011	R001966530	7455-0	20/01/2012	85,13
NYP2011	R001979321	7455-0	04/02/2012	85,13
NYP2841	R001983357	7463-0	10/02/2012	127,69
NYP3611	R001965518	7455-0	19/01/2012	85,13
NYP4052	L000276534	7455-0	31/12/2011	85,13
NYP4252	R001936179	7455-0	27/12/2011	85,13
NYP4451	R001959974	7455-0	15/01/2012	85,13
NYP4451	R001956445	7455-0	14/01/2012	85,13
NYP4861	R001975078	7455-0	31/01/2012	85,13
NYP5411	R001950303	7455-0	07/01/2012	85,13
NYP5852	R001926711	7455-0	25/12/2011	85,13
NYP6321	R001960095	7455-0	15/01/2012	85,13
NYP6382	L000282476	7455-0	06/02/2012	85,13
NYP6382	R001951790	7455-0	08/01/2012	85,13
NYP6622	P001368673	7072-1	17/01/2012	191,54
NYP6652	L000280607	7455-0	26/01/2012	85,13
NYP7391	R001970360	7455-0	26/01/2012	85,13
NYP7431	R001984484	7455-0	11/02/2012	85,13
NYP7602	R001955087	7455-0	11/01/2012	85,13
NYP7732	P001418800	7153-2	23/01/2012	191,54
NYP8392	P001419376	5479-0	28/01/2012	85,13
NYP8392	R001957674	7455-0	13/01/2012	85,13
NYP8471	R001956270	7455-0	14/01/2012	85,13
NYP8572	L000282775	7455-0	08/02/2012	85,13
NYP8622	L000281780	7455-0	04/02/2012	85,13
NYP9212	R001945711	7455-0	06/01/2012	85,13
NYP9371	R001987931	7455-0	16/02/2012	85,13
NYP9862	L000280342	7455-0	22/01/2012	85,13
NYQ0031	R001970852	7455-0	25/01/2012	85,13
NYQ0421	R001950113	7455-0	08/01/2012	85,13
NYQ0711	R001954146	7455-0	10/01/2012	85,13
NYQ1032	R001950878	7455-0	08/01/2012	85,13
NYQ1281	R001980177	7455-0	03/02/2012	85,13
NYQ2051	R001958325	7463-0	14/01/2012	127,69
NYQ2062	R001938526	7455-0	28/12/2011	85,13
NYQ2082	P001415485	5819-6	13/01/2012	574,61
NYQ2211	R001975408	7455-0	01/02/2012	85,13
NYQ2631	R001985966	7455-0	11/02/2012	85,13
NYQ2631	R001966894	7455-0	22/01/2012	85,13
NYQ2921	R001978486	7455-0	02/02/2012	85,13
NYQ3121	R001963378	7455-0	19/01/2012	85,13
NYQ3121	R001963851	7455-0	19/01/2012	85,13
NYQ3392	P001408080	5550-0	03/01/2012	85,13
NYQ3562	R001947779	7455-0	06/01/2012	85,13
NYQ4092	R001943249	7455-0	04/01/2012	85,13
NYQ4242	R001949412	7463-0	08/01/2012	127,69
NYQ4352	L000276693	7455-0	31/12/2011	85,13
NYQ5582	R001937685	7455-0	29/12/2011	85,13
NYQ5582	R001936222	7455-0	27/12/2011	85,13
NYQ5582	R001933530	7455-0	26/12/2011	85,13
NYQ5722	R001941658	7455-0	01/01/2012	85,13
NYQ5782	L000277166	7455-0	02/01/2012	85,13
NYQ6082	P001392990	5550-0	05/01/2012	85,13
NYQ6102	R001934731	7455-0	29/12/2011	85,13
NYQ6112	R001951825	7455-0	08/01/2012	85,13
NYQ6112	R001951803	7455-0	08/01/2012	85,13
NYQ6202	R001956683	7455-0	11/01/2012	85,13
NYQ6252	R001945917	7455-0	05/01/2012	85,13
NYQ6362	R001951016	7455-0	09/01/2012	85,13
NYQ6362	L000280251	7455-0	22/01/2012	85,13
NYQ6371	R001958408	7455-0	14/01/2012	85,13
NYQ6371	R001972237	7455-0	27/01/2012	85,13
NYQ6412	R001957309	7455-0	12/01/2012	85,13
NYQ6611	R001986667	7455-0	12/02/2012	85,13
NYQ6661	R001971290	7455-0	28/01/2012	85,13
NYQ6682	P001410181	5550-0	10/01/2012	85,13
NYQ7311	R001965133	7463-0	19/01/2012	127,69
NYQ7431	R001960027	7455-0	15/01/2012	85,13
NYQ7692	R001930992	7455-0	25/12/2011	85,13
NYQ8261	R001967599	7455-0	21/01/2012	85,13
NYQ8502	R001944662	7463-0	31/12/2011	127,69
NYQ9001	R001950914	7455-0	08/01/2012	85,13
NYQ9271	R001954078	7455-0	10/01/2012	85,13
NYQ9951	R001983634	7455-0	08/02/2012	85,13
NYR0381	R001968692	7455-0	22/01/2012	85,13
NYR0381	R001952393	7455-0	08/01/2012	85,13
NYR0722	R001932676	7455-0	26/12/2011	85,13
NYR0881	R001962988	7455-0	19/01/2012	85,13
NYR0892	P001419695	5541-2	19/01/2012	53,21
NYR1272	R001928791	7463-0	24/12/2011	127,69
NYR1521	R001985776	7455-0	12/02/2012	85,13
NYR1521	R001971475	7455-0	28/01/2012	85,13
NYR1521	R001974723	7455-0	29/01/2012	85,13
NYR1531	R001984924	7455-0	11/02/2012	85,13
NYR1601	R001966216	7455-0	21/01/2012	85,13
NYR1601	R001966257	7455-0	21/01/2012	85,13
NYR2082	R001958662	7455-0	12/01/2012	85,13
NYR2132	R001943729	7455-0	03/01/2012	85,13
NYR2312	P001418046	7366-2	18/01/2012	85,13
NYR3602	P001371760	5550-0	28/12/2011	85,13
NYR3732	P001391395	5541-2	05/01/2012	53,21

PLACA	AIT	INFRACAO	DATA	VALOR
NYR3802	R001946860	7455-0	06/01/2012	85,13
NYR3871	R001975356	7455-0	01/02/2012	85,13
NYR4432	R001938112	7455-0	30/12/2011	85,13
NYR4491	R001949605	7455-0	07/01/2012	85,13
NYR4882	L000282185	7455-0	05/02/2012	85,13
NYR5302	L000284272	7455-0	17/02/2012	85,13
NYR5442	C011117447	7048-1	10/01/2012	191,54
NYR5462	R001940187	7455-0	02/01/2012	85,13
NYR5732	L000277350	7455-0	01/01/2012	85,13
NYR6092	R001957890	7455-0	13/01/2012	85,13
NYR6391	R001985489	7455-0	11/02/2012	85,13
NYR6542	R001929574	7455-0	25/12/2011	85,13
NYR6631	R001987522	7463-0	15/02/2012	127,69
NYR6792	P001405486	5541-3	30/12/2011	53,21
NYR6792	P001405693	5541-1	30/12/2011	53,21
NYR7012	R001942660	7455-0	04/01/2012	85,13
NYR7081	R001984551	7455-0	11/02/2012	85,13
NYR7231	R001974156	7455-0	29/01/2012	85,13
NYR7761	R001958893	7455-0	13/01/2012	85,13
NYR8811	R001975076	7455-0	31/01/2012	85,13
NYR8982	R001952238	7455-0	09/01/2012	85,13
NYR9371	R001962999	7455-0	18/01/2012	85,13
NYR9422	L000280752	7455-0	25/01/2012	85,13
NYR9561	R001954363	7455-0	10/01/2012	85,13
NYR9562	R001940117	7455-0	02/01/2012	85,13
NYR9871	R001966722	7455-0	22/01/2012	85,13
NYR9921	R001974267	7455-0	30/01/2012	85,13
NYR9952	L000277023	7455-0	02/01/2012	85,13
NYS0021	R001949769	7455-0	08/01/2012	85,13
NYS0161	R001976672	7455-0	31/01/2012	85,13
NYS0222	R001949787	7455-0	09/01/2012	85,13
NYS0421	R001960248	7455-0	15/01/2012	85,13
NYS0671	R001950128	7455-0	08/01/2012	85,13
NYS0891	R001962014	7455-0	17/01/2012	85,13
NYS0991	R001968237	7455-0	24/01/2012	85,13
NYS1061	R001979907	7455-0	04/02/2012	85,13
NYS1071	R001963038	7455-0	18/01/2012	85,13
NYS1292	R001934847	7455-0	27/12/2011	85,13
NYS1482	R001932122	7455-0	26/12/2011	85,13
NYS1582	R001956066	7455-0	13/01/2012	85,13
NYS1822	R001947327	7455-0	06/01/2012	85,13
NYS1871	R001953832	7455-0	11/01/2012	85,13
NYS1871	R001953288	7455-0	10/01/2012	85,13
NYS1871	R001961462	7455-0	16/01/2012	85,13
NYS1871	R001979179	7455-0	03/02/2012	85,13
NYS2012	R001956251	7455-0	12/01/2012	85,13
NYS2102	P001417684	5452-1	23/01/2012	127,69
NYS2121	R001955142	7455-0	11/01/2012	85,13
NYS2222	R001942634	7455-0	04/01/2012	85,13
NYS2222	R001942444	7455-0	04/01/2012	85,13
NYS2222	R001943118	7455-0	04/01/2012	85,13
NYS2331	R001957444	7455-0	12/01/2012	85,13
NYS2702	R001954288	7455-0	11/01/2012	85,13
NYS2702	R001935712	7455-0	27/12/2011	85,13
NYS2932	R001945754	7455-0	07/01/2012	85,13
NYS2972	R001926452	7455-0	24/12/2011	85,13
NYS3242	R001957348	7455-0	12/01/2012	85,13
NYS3482	P001413091	5452-1	11/01/2012	127,69
NYS3611	R001959148	7455-0	12/01/2012	85,13
NYS3622	R001930290	7455-0	25/12/2011	85,13
NYS4002	R001941547	7455-0	02/01/2012	85,13
NYS4121	R001956030	7455-0	13/01/2012	85,13
NYS4212	R001948822	7455-0	08/01/2012	85,13
NYS4312	L000282771	7455-0	08/02/2012	85,13
NYS4412	R001932291	7455-0	27/12/2011	85,13
NYS4481	R001956889	7455-0	14/01/2012	85,13
NYS4862	R001951578	7455-0	08/01/2012	85,13
NYS5082	P001414627	7366-2	16/01/2012	85,13
NYS5671	R001957997	7455-0	13/01/2012	85,13
NYS5691	R001951789	7455-0	08/01/2012	85,13
NYS5752	R001926282	7455-0	23/12/2011	85,13
NYS5982	R001955751	7455-0	13/01/2012	85,13
NYS6321	R001971152	7455-0	27/01/2012	85,13
NYS6651	R001954509	7455-0	10/01/2012	85,13
NYS6682	R001928371	7455-0	25/12/2011	85,13
NYS6682	P001405215	5185-1	04/01/2012	127,69
NYS7052	R001955024	7455-0	11/01/2012	85,13
NYS7102	R001957086	7455-0	12/01/2012	85,13
NYS7392	R001931999	7455-0	25/12/2011	85,13
NYS8282	R001945516	7455-0	04/01/2012	85,13
NYS8392	R001941949	7455-0	02/01/2012	85,13
NYS8431	R001972081	7455-0	27/01/2012	85,13
NYS8432	L000280821	7455-0	28/01/2012	85,13
NYS8742	R001929270	7455-0	24/12/2011	85,13
NYS8971	R001956930	7455-0	13/01/2012	85,13
NYS8971	R001963042	7455-0	18/01/2012	85,13
NYS9191	R001962408	7455-0	17/01/2012	85,13
NYS9611	R001961798	7455-0	15/01/2012	85,13
NYS9621	R001951379	7455-0	08/01/2012	85,13
NYS9841	R001987034	7455-0	14/02/2012	85,13
NYT0032	R001935710	7455-0	27/12/2011	85,13
NYT0232	R001930800	7455-0	25/12/2011	85,13
NYT0232	R001958213	7455-0	13/01/2012	85,13

PLACA	AIT	INFRACAO	DATA	VALOR
NYT0662	R001947814	7455-0	04/01/2012	85,13
NYT0672	R001940418	7455-0	22/12/2011	85,13
NYT0731	R001967152	7455-0	22/01/2012	85,13
NYT1041	R001962708	7463-0	18/01/2012	127,69
NYT1041	R001963167	7455-0	18/01/2012	85,13
NYT1161	R001952813	7455-0	09/01/2012	85,13
NYT1641	R001958972	7455-0	14/01/2012	85,13
NYT1821	R001963607	7455-0	18/01/2012	85,13
NYT1821	R001970599	7455-0	25/01/2012	85,13
NYT2342	R001927931	7455-0	24/12/2011	85,13
NYT2961	R001983101	7455-0	08/02/2012	85,13
NYT3001	R001951715	7455-0	07/01/2012	85,13
NYT3331	R001978965	7455-0	03/02/2012	85,13
NYT4061	R001978028	7463-0	02/02/2012	127,69
NYT4581	R001964519	7455-0	19/01/2012	85,13
NYT5831	R001985667	7455-0	12/02/2012	85,13
NYT6742	R001938017	7463-0	01/01/2012	127,69
NYT6951	R001979317	7455-0	04/02/2012	85,13
NYT6961	R001980456	7455-0	04/02/2012	85,13
NYT7511	R001969819	7455-0	25/01/2012	85,13
NYT7631	R001976908	7455-0	30/01/2012	85,13
NYT7672	R001954756	7455-0	11/01/2012	85,13
NYT7741	R001980896	7455-0	05/02/2012	85,13
NYT7941	R001980597	7455-0	05/02/2012	85,13
NYT7992	R001947587	7455-0	05/01/2012	85,13
NYT8041	R001966574	7455-0	21/01/2012	85,13
NYT8112	P001407299	7366-2	29/12/2011	85,13
NYT8432	L000281749	7455-0	03/02/2012	85,13
NYT8702	L000280744	7455-0	26/01/2012	85,13
NYT8891	R001959233	7455-0	13/01/2012	85,13
NYT9082	L000283656	7455-0	13/02/2012	85,13
NYT9121	R001970416	7455-0	25/01/2012	85,13
NYT9772	P001373317	5746-1	30/01/2012	85,13
NYT9772	P001408770	5185-1	03/01/2012	127,69
NYT9852	P001416150	7366-2	25/01/2012	85,13
NYU0291	R001957098	7455-0	12/01/2012	85,13
NYU0401	R001977400	7455-0	31/01/2012	85,13
NYU0441	R001975549	7455-0	31/01/2012	85,13
NYU0491	R001957278	7455-0	12/01/2012	85,13
NYU0712	P001392876	7366-2	04/01/2012	85,13
NYU0752	R001935544	7463-0	29/12/2011	127,69
NYU0871	R001954129	7455-0	10/01/2012	85,13
NYU1081	R001966437	7455-0	21/01/2012	85,13
NYU1081	R001985157	7455-0	11/02/2012	85,13
NYU1142	R001955980	7455-0	14/01/2012	85,13
NYU1411	R001958669	7455-0	12/01/2012	85,13
NYU2102	R001928889	7455-0	25/12/2011	85,13
NYU2232	P001413563	5550-0	16/01/2012	85,13
NYU2601	R001978150	7455-0	02/02/2012	85,13
NYU2782	P001415807	5550-0	09/01/2012	85,13
NYU3032	R001956500	7455-0	13/01/2012	85,13
NYU3152	L000277310	7455-0	03/01/2012	85,13
NYU3161	R001953457	7455-0	11/01/2012	85,13
NYU3562	R001939438	7455-0	01/01/2012	85,13
NYU3562	R001944686	7455-0	31/12/2011	85,13
NYU3911	R001981861	7455-0	06/02/2012	85,13
NYU4452	R001946886	7463-0	06/01/2012	127,69
NYU5002	P001416073	5550-0	18/01/2012	85,13
NYU5022	R001931072	7455-0	25/12/2011	85,13
NYU5111	R001966466	7455-0	21/01/2012	85,13
NYU5232	R001945352	7463-0	05/01/2012	127,69
NYU5391	R001969690	7455-0	27/01/2012	85,13
NYU5391	R001964235	7471-0	19/01/2012	574,61
NYU5492	R001949816	7455-0	07/01/2012	85,13
NYU5492	R001939819	7455-0	02/01/2012	85,13
NYU6012	R001941867	7455-0	31/12/2011	85,13
NYU6162	R001939967	7455-0	02/01/2012	85,13
NYU6532	L000283383	7455-0	11/02/2012	85,13
NYU6921	R001982308	7455-0	06/02/2012	85,13
NYU6961	R001980875	7455-0	04/02/2012	85,13
NYU6972	R001933375	7455-0	26/12/2011	85,13
NYU8851	R001954103	7455-0	10/01/2012	85,13
NYU8892	P001371472	7366-2	19/01/2012	85,13
NYU9032	L000280282	7455-0	23/01/2012	85,13
NYU9252	R001951723	7455-0	07/01/2012	85,13
NYU9312	P001419748	5568-0	03/02/2012	127,69
NYU9461	R001959482	7455-0	15/01/2012	85,13
NYU9542	R001943855	7463-0	03/01/2012	127,69
NYV0101	R001960162	7455-0	15/01/2012	85,13
NYV0302	R001941453	7455-0	02/01/2012	85,13
NYV0322	R001930337	7463-0	25/12/2011	127,69
NYV0562	R001934752	7463-0	27/12/2011	127,69
NYV0702	L000281296	7455-0	29/01/2012	85,13
NYV1202	P001396315	5568-0	30/12/2011	127,69
NYV1292	L000279336	7455-0	13/01/2012	85,13
NYV1292	R001958756	7455-0	12/01/2012	85,13
NYV1342	L000277179	7455-0	01/01/2012	85,13
NYV1562	R001948226	7463-0	05/01/2012	127,69
NYV2031	R001987942	7455-0	16/02/2012	85,13
NYV2092	L000280844	7455-0	28/01/2012	85,13
NYV2102	R001958635	7455-0	12/01/2012	85,13
NYV2692	R001936389	7455-0	30/12/2011	85,13
NYV2752	R001939439	7455-0	01/01/2012	85,13

PLACA	AIT	INFRACAO	DATA	VALOR
NYV2792	L000280578	7455-0	25/01/2012	85,13
NYV3272	P001369525	5517-1	26/01/2012	127,69
NYV3272	P001409761	5517-1	26/01/2012	127,69
NYV3411	R001987052	7455-0	15/02/2012	85,13
NYV3652	P001372867	5185-1	04/01/2012	127,69
NYV3962	R001927280	7455-0	25/12/2011	85,13
NYV3962	R001949965	7455-0	07/01/2012	85,13
NYV4242	R001936029	7455-0	29/12/2011	85,13
NYV4301	R001950343	7463-0	09/01/2012	127,69
NYV4301	R001961567	7455-0	17/01/2012	85,13
NYV4442	R001944146	7455-0	03/01/2012	85,13
NYV4442	R001927888	7455-0	24/12/2011	85,13
NYV4602	R001929550	7455-0	25/12/2011	85,13
NYV4602	R001931336	7455-0	28/12/2011	85,13
NYV4602	R001939286	7455-0	01/01/2012	85,13
NYV4602	R001939307	7455-0	30/12/2011	85,13
NYV4851	R001963236	7455-0	19/01/2012	85,13
NYV5022	R001955135	7455-0	11/01/2012	85,13
NYV5312	P001414339	5550-0	26/01/2012	85,13
NYV5621	R001959525	7455-0	15/01/2012	85,13
NYV5622	L000279239	7463-0	16/01/2012	127,69
NYV5652	P001385107	6041-2	10/02/2012	127,69
NYV5652	R001941735	7455-0	03/01/2012	85,13
NYV5772	P001410841	5550-0	09/01/2012	85,13
NYV5831	R001983079	7455-0	09/02/2012	85,13
NYV5951	R001982616	7455-0	06/02/2012	85,13
NYV6071	R001981914	7463-0	07/02/2012	127,69
NYV6142	R001946077	7455-0	06/01/2012	85,13
NYV6551	R001978776	7455-0	04/02/2012	85,13
NYV6722	R001933643	7455-0	28/12/2011	85,13
NYV6851	R001986926	7455-0	15/02/2012	85,13
NYV7152	L000283298	7455-0	11/02/2012	85,13
NYV7172	L000277061	7455-0	01/01/2012	85,13
NYV7281	R001952696	7455-0	08/01/2012	85,13
NYV7362	R001934995	7455-0	27/12/2011	85,13
NYV7722	R001951938	7455-0	08/01/2012	85,13
NYV8022	P001415021	5452-1	26/01/2012	127,69
NYV8151	R001960053	7455-0	15/01/2012	85,13
NYV8302	L000279658	7455-0	20/01/2012	85,13
NYV8852	L000278270	7455-0	07/01/2012	85,13
NYV8952	R001942013	7455-0	31/12/2011	85,13
NYV9151	R001971404	7455-0	28/01/2012	85,13
NYV9241	R001981094	7455-0	05/02/2012	85,13
NYV9302	L000279043	7455-0	13/01/2012	85,13
NYV9342	R001942371	7455-0	31/12/2011	85,13
NYV9442	P001407800	5550-0	04/01/2012	85,13
NYV9521	R001988309	7455-0	16/02/2012	85,13
NYV9521	R001958928	7455-0	13/01/2012	85,13
NYV9572	L000278678	7455-0	10/01/2012	85,13
NYV9821	R001951691	7455-0	09/01/2012	85,13
NYV9922	R001925830	7455-0	23/12/2011	85,13
NYV9982	P001410998	7366-2	17/01/2012	85,13
NYW0032	R001957189	7455-0	12/01/2012	85,13
NYW0192	R001935923	7455-0	28/12/2011	85,13
NYW1021	R001980373	7455-0	04/02/2012	85,13
NYW1252	P001409915	5452-1	05/01/2012	127,69
NYW1342	R001937643	7455-0	29/12/2011	85,13
NYW1342	R001952273	7455-0	07/01/2012	85,13
NYW1361	R001950697	7455-0	08/01/2012	85,13
NYW1552	R001939921	7455-0	02/01/2012	85,13
NYW1582	R001952388	7455-0	08/01/2012	85,13
NYW1901	R001958141	7455-0	12/01/2012	85,13
NYW1901	R001958368	7455-0	14/01/2012	85,13
NYW2462	R001952973	7455-0	08/01/2012	85,13
NYW2731	R001970219	7455-0	26/01/2012	85,13
NYW3312	R001933140	7455-0	28/12/2011	85,13
NYW3341	R001965401	7455-0	20/01/2012	85,13
NYW3692	P001339636	5991-0	18/12/2011	191,54
NYW3762	P001406366	7366-2	04/01/2012	85,13
NYW3851	R001966877	7455-0	22/01/2012	85,13
NYW3991	R001984387	7455-0	10/02/2012	85,13
NYW4081	R001955108	7455-0	11/01/2012	85,13
NYW4382	R001953513	7455-0	11/01/2012	85,13
NYW4732	R001927110	7455-0	24/12/2011	85,13
NYW4852	R001949302	7455-0	08/01/2012	85,13
NYW4852	R001957786	7463-0	14/01/2012	127,69
NYW4931	R001986980	7455-0	15/02/2012	85,13
NYW4972	R001956905	7455-0	14/01/2012	85,13
NYW5381	R001964968	7455-0	19/01/2012	85,13
NYW5381	R001979719	7455-0	03/02/2012	85,13
NYW5381	R001977385	7455-0	31/01/2012	85,13
NYW5381	R001950438	7463-0	07/01/2012	127,69
NYW5612	P001374493	5550-0	20/01/2012	85,13
NYW5621	R001957178	7455-0	12/01/2012	85,13
NYW6051	R001958678	7455-0	12/01/2012	85,13
NYW6432	R001928871	7455-0	24/12/2011	85,13
NYW6511	R001969863	7455-0	24/01/2012	85,13
NYW6531	R001973122	7455-0	29/01/2012	85,13
NYW6531	R001984922	7455-0	11/02/2012	85,13
NYW6801	R001955015	7463-0	11/01/2012	127,69
NYW6801	R001954745	7455-0	11/01/2012	85,13
NYW6801	R001954681	7455-0	10/01/2012	85,13
NYW7191	R001981176	7455-0	05/02/2012	85,13

PLACA	AIT	INFRACAO	DATA	VALOR
NYW7292	P001420328	5452-1	25/01/2012	127,69
NYW7761	R001958081	7455-0	12/01/2012	85,13
NYW7832	R001956102	7455-0	12/01/2012	85,13
NYW8071	R001956454	7455-0	14/01/2012	85,13
NYW8232	P001372414	7366-2	29/01/2012	85,13
NYW8281	R001974946	7455-0	29/01/2012	85,13
NYW8352	R001953092	7455-0	11/01/2012	85,13
NYW8632	R001927813	7455-0	25/12/2011	85,13
NYW8711	R001986266	7455-0	12/02/2012	85,13
NYW9231	R001959933	7455-0	14/01/2012	85,13
NYW9231	R001959250	7455-0	14/01/2012	85,13
NYW9952	R001937176	7455-0	30/12/2011	85,13
NYW9962	R001940679	7455-0	02/01/2012	85,13
NYX0112	R001926333	7455-0	22/12/2011	85,13
NYX0202	R001926151	7463-0	23/12/2011	127,69
NYX0202	R001949284	7455-0	08/01/2012	85,13
NYX0702	R001954933	7455-0	11/01/2012	85,13
NYX0961	P001422883	7366-2	13/02/2012	85,13
NYX0961	P001422884	5185-1	13/02/2012	127,69
NYX1052	L000280121	7455-0	20/01/2012	85,13
NYX1232	L000276949	7455-0	31/12/2011	85,13
NYX1821	R001963924	7455-0	19/01/2012	85,13
NYX1922	R001938507	7455-0	26/12/2011	85,13
NYX2112	R001954750	7455-0	11/01/2012	85,13
NYX2321	R001984129	7463-0	09/02/2012	127,69
NYX2531	R001954201	7455-0	11/01/2012	85,13
NYX2910	R001988000	7455-0	15/02/2012	85,13
NYX2922	R001954697	7455-0	10/01/2012	85,13
NYX2982	R001954001	7463-0	10/01/2012	127,69
NYX2982	P001363830	5509-0	10/01/2012	85,13
NYX3102	R001938606	7463-0	20/12/2011	127,69
NYX3551	R001986170	7455-0	12/02/2012	85,13
NYX3751	R001958895	7455-0	13/01/2012	85,13
NYX4061	R001979763	7455-0	03/02/2012	85,13
NYX4112	P001417208	5550-0	16/01/2012	85,13
NYX4411	R001980642	7455-0	04/02/2012	85,13
NYX4582	R001931083	7455-0	25/12/2011	85,13
NYX4702	P001405113	5622-2	27/12/2011	53,21
NYX4961	R001961766	7455-0	17/01/2012	85,13
NYX5151	R001951202	7455-0	07/01/2012	85,13
NYX5271	R001951875	7455-0	07/01/2012	85,13
NYX5321	R001983720	7463-0	08/02/2012	127,69
NYX5871	R001960848	7455-0	16/01/2012	85,13
NYX6062	P001418043	6050-1	18/01/2012	191,54
NYX6251	R001960369	7463-0	15/01/2012	127,69
NYX6302	R001946370	7455-0	04/01/2012	85,13
NYX7101	R001952758	7455-0	09/01/2012	85,13
NYX7101	R001955341	7455-0	11/01/2012	85,13
NYX7501	R001959373	7455-0	13/01/2012	85,13
NYX7501	R001965202	7455-0	20/01/2012	85,13
NYX7722	R001957218	7455-0	12/01/2012	85,13
NYX7751	R001987881	7455-0	16/02/2012	85,13
NYX8561	R001961963	7455-0	16/01/2012	85,13
NYX8582	R001944650	7455-0	04/01/2012	85,13
NYX8971	R001962814	7455-0	18/01/2012	85,13
NYX9002	R001937112	7455-0	29/12/2011	85,13
NYX9672	P001382423	5185-1	29/12/2011	127,69
NYX9922	P001410720	7366-2	17/01/2012	85,13
NYY0812	R001947286	7455-0	06/01/2012	85,13
NYY0922	L000280279	7455-0	22/01/2012	85,13
NYY1612	R001936138	7455-0	29/12/2011	85,13
NYY1621	R001982685	7455-0	07/02/2012	85,13
NYY2011	R001971574	7455-0	28/01/2012	85,13
NYY2191	R001983874	7455-0	08/02/2012	85,13
NYY2222	R001957370	7455-0	12/01/2012	85,13
NYY2222	R001957479	7455-0	12/01/2012	85,13
NYY2331	R001956999	7455-0	13/01/2012	85,13
NYY3242	R001950294	7455-0	09/01/2012	85,13
NYY3361	R001986435	7455-0	12/02/2012	85,13
NYY3402	R001933990	7455-0	27/12/2011	85,13
NYY3452	P001410267	5487-0	11/01/2012	127,69
NYY3532	L000277228	7455-0	01/01/2012	85,13
NYY4071	R001984592	7455-0	10/02/2012	85,13
NYY4272	R001932499	7455-0	26/12/2011	85,13
NYY4662	R001958730	7455-0	12/01/2012	85,13
NYY4891	R001956321	7455-0	12/01/2012	85,13
NYY5542	R001937480	7455-0	30/12/2011	85,13
NYY5602	R001942561	7455-0	04/01/2012	85,13
NYY5602	L000277814	7455-0	04/01/2012	85,13
NYY5621	R001952690	7455-0	08/01/2012	85,13
NYY5732	L000277474	7455-0	01/01/2012	85,13
NYY5942	R001928294	7455-0	24/12/2011	85,13
NYY5951	R001955023	7455-0	11/01/2012	85,13
NYY6022	L000276541	7455-0	30/12/2011	85,13
NYY6052	R001952348	7455-0	07/01/2012	85,13
NYY6101	R001982433	7455-0	06/02/2012	85,13
NYY6122	P001296918	7030-2	15/01/2012	191,54
NYY6482	R001941972	7455-0	02/01/2012	85,13
NYY6482	R001957845	7455-0	12/01/2012	85,13
NYY6942	R001944289	7455-0	04/01/2012	85,13
NYY7171	R001960965	7455-0	17/01/2012	85,13
NYY8142	L000281797	7455-0	04/02/2012	85,13
NYY8792	R001939507	7455-0	01/01/2012	85,13

DIÁRIO OFICIAL DO MUNICÍPIO

PLACA	AIT	INFRACAO	DATA	VALOR
NYY8792	R001935552	7455-0	29/12/2011	85,13
NYY8792	R001935500	7455-0	28/12/2011	85,13
NYY8792	R001958061	7455-0	12/01/2012	85,13
NYY8792	R001958324	7455-0	14/01/2012	85,13
NYY8922	R001946312	7455-0	06/01/2012	85,13
NYY9562	L000276988	7455-0	01/01/2012	85,13
NYY9751	R001978613	7455-0	02/02/2012	85,13
NYY9802	R001945668	7455-0	07/01/2012	85,13
NYZ0001	R001950531	7455-0	07/01/2012	85,13
NYZ0071	R001961772	7455-0	17/01/2012	85,13
NYZ0182	R001928382	7455-0	24/12/2011	85,13
NYZ0381	R001963729	7455-0	19/01/2012	85,13
NYZ0652	R001955244	7455-0	11/01/2012	85,13
NYZ0681	R001967118	7455-0	21/01/2012	85,13
NYZ0742	L000277410	7455-0	01/01/2012	85,13
NYZ1090	R001987917	7455-0	15/02/2012	85,13
NYZ1261	R001973175	7455-0	28/01/2012	85,13
NYZ1422	R001937072	7455-0	30/12/2011	85,13
NYZ1422	R001941027	7455-0	01/01/2012	85,13
NYZ1902	L000278789	7455-0	08/01/2012	85,13
NYZ2052	R001947455	7455-0	05/01/2012	85,13
NYZ2072	P001385162	5550-0	03/01/2012	85,13
NYZ2072	R001926950	7455-0	24/12/2011	85,13
NYZ2832	P001392324	7366-2	27/12/2011	85,13
NYZ2902	L000280611	7455-0	26/01/2012	85,13
NYZ2902	R001932555	7455-0	28/12/2011	85,13
NYZ3332	L000282515	7455-0	07/02/2012	85,13
NYZ3762	R001947159	7455-0	05/01/2012	85,13
NYZ3762	R001946376	7455-0	04/01/2012	85,13
NYZ3791	R001977437	7463-0	02/02/2012	127,69
NYZ3791	R001976251	7455-0	31/01/2012	85,13
NYZ3791	R001971026	7455-0	26/01/2012	85,13
NYZ3791	R001969236	7455-0	26/01/2012	85,13
NYZ4122	R001953367	7455-0	10/01/2012	85,13
NYZ4451	R001961377	7455-0	16/01/2012	85,13
NYZ4451	R001988138	7463-0	16/02/2012	127,69
NYZ4462	R001935741	7455-0	27/12/2011	85,13
NYZ4562	P001415752	5185-1	17/01/2012	127,69
NYZ6062	R001957816	7455-0	14/01/2012	85,13
NYZ6102	R001944611	7455-0	03/01/2012	85,13
NYZ6692	R001941580	7455-0	02/01/2012	85,13
NYZ6941	R001977459	7463-0	03/02/2012	127,69
NYZ6941	R001971535	7455-0	27/01/2012	85,13
NYZ7092	L000283745	7455-0	12/02/2012	85,13
NYZ7602	P001411967	7366-2	27/01/2012	85,13
NYZ7762	R001956267	7455-0	14/01/2012	85,13
NYZ8152	R001934540	7455-0	27/12/2011	85,13
NYZ8451	R001960011	7455-0	14/01/2012	85,13
NYZ8481	R001968150	7455-0	23/01/2012	85,13
NYZ8491	R001986135	7455-0	11/02/2012	85,13
NYZ8571	R001973686	7455-0	29/01/2012	85,13
NYZ8671	R001985241	7455-0	10/02/2012	85,13
NYZ8962	R001947695	7455-0	05/01/2012	85,13
NYZ8962	P001392825	7366-2	25/01/2012	85,13
NYZ9131	R001965635	7455-0	19/01/2012	85,13
NYZ9141	R001970304	7455-0	24/01/2012	85,13
NYZ9522	R001929284	7455-0	25/12/2011	85,13
NZA0071	R001985215	7455-0	11/02/2012	85,13
NZA0172	R001955084	7455-0	11/01/2012	85,13
NZA0402	P001393643	7366-2	14/01/2012	85,13
NZA0592	R001932652	7455-0	28/12/2011	85,13
NZA0781	R001967642	7455-0	22/01/2012	85,13
NZA1122	P001406019	5550-0	03/01/2012	85,13
NZA1352	R001931070	7455-0	25/12/2011	85,13
NZA1352	R001935888	7455-0	27/12/2011	85,13
NZA1492	R001944547	7455-0	31/12/2011	85,13
NZA1542	L000283919	7455-0	15/02/2012	85,13
NZA1751	R001967096	7455-0	22/01/2012	85,13
NZA1802	L000284134	7455-0	14/02/2012	85,13
NZA1832	R001936610	7455-0	30/12/2011	85,13
NZA2462	R001947537	7455-0	05/01/2012	85,13
NZA2702	R001946757	7455-0	05/01/2012	85,13
NZA2702	L000278003	7455-0	05/01/2012	85,13
NZA2972	P001416204	7366-2	13/01/2012	85,13
NZA2991	R001965086	7455-0	20/01/2012	85,13
NZA2991	R001987410	7455-0	14/02/2012	85,13
NZA3511	R001965558	7455-0	20/01/2012	85,13
NZA4332	P001408296	5452-5	30/12/2011	127,69
NZA4402	L000280875	7455-0	28/01/2012	85,13
NZA4432	R001926263	7455-0	23/12/2011	85,13
NZA4482	P001386994	5487-0	13/02/2012	127,69
NZA4482	R001933915	7455-0	27/12/2011	85,13
NZA4622	R001939635	7463-0	01/01/2012	127,69
NZA4641	R001951509	7455-0	08/01/2012	85,13
NZA5082	R001942156	7455-0	02/01/2012	85,13
NZA5791	R001973974	7455-0	29/01/2012	85,13
NZA5931	R001966218	7455-0	21/01/2012	85,13
NZA6482	L000276555	7455-0	31/12/2011	85,13
NZA6671	R001966159	7455-0	21/01/2012	85,13
NZA6791	R001971934	7455-0	26/01/2012	85,13
NZA6932	R001955272	7455-0	10/01/2012	85,13
NZA6932	R001944191	7455-0	03/01/2012	85,13
NZA7272	R001946260	7455-0	05/01/2012	85,13

PLACA	AIT	INFRACAO	DATA	VALOR
NZA7381	R001962137	7455-0	16/01/2012	85,13
NZA7412	R001953673	7455-0	10/01/2012	85,13
NZA7632	P001385165	5550-0	03/01/2012	85,13
NZA8631	R001985890	7455-0	12/02/2012	85,13
NZA8762	L000277040	7455-0	01/01/2012	85,13
NZA9042	P001418509	5550-0	16/01/2012	85,13
NZA9202	R001942419	7455-0	03/01/2012	85,13
NZA9202	R001939763	7455-0	02/01/2012	85,13
NZA9202	R001931782	7455-0	28/12/2011	85,13
NZA9202	R001953157	7455-0	10/01/2012	85,13
NZA9252	R001956618	7455-0	12/01/2012	85,13
NZA9361	R001976523	7455-0	01/02/2012	85,13
NZA9362	P001406666	5550-0	02/01/2012	85,13
NZA9362	P001371508	7366-2	24/01/2012	85,13
NZA9882	R001943834	7455-0	03/01/2012	85,13
NZA9902	R001933735	7455-0	28/12/2011	85,13
NZA9902	R001929012	7455-0	23/12/2011	85,13
NZB0152	R001956195	7455-0	14/01/2012	85,13
NZB0990	R001988319	7455-0	15/02/2012	85,13
NZB0991	R001956539	7455-0	14/01/2012	85,13
NZB0991	R001959990	7455-0	15/01/2012	85,13
NZB0991	R001959969	7455-0	15/01/2012	85,13
NZB1052	P001420134	5452-1	19/01/2012	127,69
NZB1531	R001965488	7455-0	20/01/2012	85,13
NZB1682	R001927263	7455-0	25/12/2011	85,13
NZB1682	R001929303	7455-0	25/12/2011	85,13
NZB1682	L000283329	7455-0	11/02/2012	85,13
NZB1682	R001933868	7455-0	29/12/2011	85,13
NZB1682	R001934369	7455-0	29/12/2011	85,13
NZB1682	R001942365	7455-0	31/12/2011	85,13
NZB1682	R001941260	7455-0	01/01/2012	85,13
NZB2052	R001946366	7455-0	07/01/2012	85,13
NZB2131	R001955429	7455-0	10/01/2012	85,13
NZB2131	R001955394	7455-0	09/01/2012	85,13
NZB2151	R001953315	7455-0	11/01/2012	85,13
NZB2212	R001955598	7455-0	14/01/2012	85,13
NZB2221	R001956099	7455-0	11/01/2012	85,13
NZB2402	P001408932	5541-2	18/01/2012	53,21
NZB2742	P001410380	5550-0	06/01/2012	85,13
NZB2791	R001951455	7455-0	08/01/2012	85,13
NZB2842	R001933360	7455-0	26/12/2011	85,13
NZB3002	R001932993	7455-0	26/12/2011	85,13
NZB3181	R001963174	7455-0	18/01/2012	85,13
NZB3312	L000280890	7455-0	29/01/2012	85,13
NZB3512	R001925760	7455-0	23/12/2011	85,13
NZB3702	P001412681	5550-0	12/01/2012	85,13
NZB3992	R001937759	7455-0	01/01/2012	85,13
NZB4611	R001966729	7455-0	21/01/2012	85,13
NZB5442	P001408824	5541-2	29/12/2011	53,21
NZB6012	R001950374	7455-0	07/01/2012	85,13
NZB6091	R001954723	7455-0	11/01/2012	85,13
NZB6372	L000283144	7455-0	09/02/2012	85,13
NZB7412	R001933186	7463-0	26/12/2011	127,69
NZB7442	R001932369	7455-0	26/12/2011	85,13
NZB7862	R001943530	7455-0	31/12/2011	85,13
NZB7891	R001971671	7455-0	28/01/2012	85,13
NZB7932	R001958041	7455-0	12/01/2012	85,13
NZB8211	R001981583	7455-0	07/02/2012	85,13
NZB8602	R001937497	7455-0	30/12/2011	85,13
NZB9272	R001935887	7455-0	27/12/2011	85,13
NZB9462	R001955990	7455-0	14/01/2012	85,13
NZB9972	R001935956	7455-0	29/12/2011	85,13
NZC0112	R001929201	7455-0	24/12/2011	85,13
NZC0112	R001928149	7463-0	25/12/2011	127,69
NZC0191	R001966460	7463-0	21/01/2012	127,69
NZC0241	R001980680	7455-0	05/02/2012	85,13
NZC0492	R001951040	7455-0	09/01/2012	85,13
NZC1011	R001970039	7455-0	25/01/2012	85,13
NZC1601	R001959155	7455-0	12/01/2012	85,13
NZC1601	R001972748	7455-0	27/01/2012	85,13
NZC2081	R001950540	7455-0	07/01/2012	85,13
NZC2102	R001951570	7463-0	08/01/2012	127,69
NZC2191	R001987880	7455-0	16/02/2012	85,13
NZC2221	R001961512	7463-0	15/01/2012	127,69
NZC2252	P001407874	5550-0	19/01/2012	85,13
NZC2262	R001946031	7455-0	06/01/2012	85,13
NZC2301	R001971573	7455-0	28/01/2012	85,13
NZC2301	R001980733	7455-0	04/02/2012	85,13
NZC3411	R001977870	7455-0	03/02/2012	85,13
NZC3781	R001983736	7455-0	09/02/2012	85,13
NZC4411	R001978260	7455-0	02/02/2012	85,13
NZC4471	R001949817	7455-0	07/01/2012	85,13
NZC5271	R001975261	7455-0	31/01/2012	85,13
NZC5402	R001929138	7455-0	24/12/2011	85,13
NZC5551	R001970268	7455-0	26/01/2012	85,13
NZC5942	R001940754	7455-0	03/01/2012	85,13
NZC6702	R001934333	7455-0	28/12/2011	85,13
NZC6881	R001950266	7455-0	08/01/2012	85,13
NZC6881	R001951397	7455-0	08/01/2012	85,13
NZC7111	R001969671	7455-0	26/01/2012	85,13
NZC7112	R001956424	7463-0	12/01/2012	127,69
NZC7152	R001944281	7455-0	04/01/2012	85,13
NZC8122	L000279954	7455-0	22/01/2012	85,13

PLACA	AIT	INFRACAO	DATA	VALOR
NZC8232	R001928720	7455-0	24/12/2011	85,13
NZC8232	R001942078	7455-0	31/12/2011	85,13
NZC8502	R001933573	7455-0	26/12/2011	85,13
NZC9031	R001960287	7455-0	15/01/2012	85,13
NZC9111	R001970323	7455-0	25/01/2012	85,13
NZC9251	R001967138	7455-0	22/01/2012	85,13
NZC9742	R001954813	7455-0	10/01/2012	85,13
NZC9912	R001930514	7455-0	25/12/2011	85,13
NZD0241	R001968407	7455-0	24/01/2012	85,13
NZD0262	R001939220	7455-0	01/01/2012	85,13
NZD0262	P001411467	5185-1	13/01/2012	127,69
NZD0352	R001928986	7455-0	24/12/2011	85,13
NZD0552	R001927505	7455-0	24/12/2011	85,13
NZD0591	R001961897	7455-0	16/01/2012	85,13
NZD1111	R001971729	7463-0	28/01/2012	127,69
NZD1602	L000279654	7455-0	22/01/2012	85,13
NZD1762	L000279331	7455-0	14/01/2012	85,13
NZD1792	R001927838	7455-0	25/12/2011	85,13
NZD2111	R001980830	7463-0	05/02/2012	127,69
NZD2371	R001968559	7455-0	23/01/2012	85,13
NZD2641	R001957808	7455-0	14/01/2012	85,13
NZD2942	R001954060	7455-0	10/01/2012	85,13
NZD2952	R001949918	7455-0	08/01/2012	85,13
NZD3141	R001976954	7455-0	30/01/2012	85,13
NZD3451	R001961022	7455-0	15/01/2012	85,13
NZD3452	L000278417	7455-0	08/01/2012	85,13
NZD3512	P001410997	5452-1	17/01/2012	127,69
NZD3882	R001939496	7455-0	01/01/2012	85,13
NZD4462	P001419302	5452-1	24/01/2012	127,69
NZD4671	R001956327	7455-0	13/01/2012	85,13
NZD4992	P001406461	7366-2	03/01/2012	85,13
NZD5742	R001942445	7455-0	31/12/2011	85,13
NZD6041	R001977839	7455-0	02/02/2012	85,13
NZD6251	R001987258	7455-0	15/02/2012	85,13
NZD6352	R001951485	7455-0	08/01/2012	85,13
NZD6422	R001950275	7455-0	08/01/2012	85,13
NZD6422	R001930031	7455-0	25/12/2011	85,13
NZD6431	R001970900	7455-0	24/01/2012	85,13
NZD6622	R001950005	7463-0	08/01/2012	127,69
NZD6662	R001954022	7455-0	10/01/2012	85,13
NZD6902	P001414901	5568-0	08/01/2012	127,69
NZD6902	P001335257	7030-1	18/01/2012	191,54
NZD8062	P001202997	7366-2	25/01/2012	85,13
NZD8352	P001416147	6050-1	24/01/2012	191,54
NZD8501	R001951348	7455-0	08/01/2012	85,13
NZD8641	R001963423	7455-0	19/01/2012	85,13
NZD8831	R001983270	7455-0	09/02/2012	85,13
NZD8862	P001408968	5541-2	29/12/2011	53,21
NZD8881	R001958890	7455-0	13/01/2012	85,13
NZD9231	R001979569	7455-0	03/02/2012	85,13
NZD9362	P001419427	5541-2	24/01/2012	53,21
NZD9371	R001950863	7455-0	08/01/2012	85,13
NZD9762	R001946987	7455-0	06/01/2012	85,13
NZD9832	R001952054	7463-0	07/01/2012	127,69
NZD9832	R001941881	7455-0	01/01/2012	85,13
NZD9832	P001368137	7366-2	03/01/2012	85,13
NZD9832	R001954433	7455-0	11/01/2012	85,13
NZE0241	R001959234	7455-0	13/01/2012	85,13
NZE0641	R001954927	7455-0	11/01/2012	85,13
NZE0822	R001954711	7455-0	11/01/2012	85,13
NZE1382	P001416069	5622-2	09/01/2012	53,21
NZE1632	R001933440	7455-0	26/12/2011	85,13
NZE1761	R001984686	7463-0	11/02/2012	127,69
NZE2471	R001974966	7455-0	30/01/2012	85,13
NZE2751	R001958315	7455-0	14/01/2012	85,13
NZE2751	R001955928	7455-0	11/01/2012	85,13
NZE3082	R001956616	7455-0	12/01/2012	85,13
NZE3162	R001929710	7455-0	25/12/2011	85,13
NZE3332	R001946244	7455-0	04/01/2012	85,13
NZE4092	R001927876	7455-0	24/12/2011	85,13
NZE4341	R001963181	7455-0	18/01/2012	85,13
NZE4341	R001962732	7455-0	18/01/2012	85,13
NZE4551	R001974039	7455-0	29/01/2012	85,13
NZE4741	R001955313	7455-0	10/01/2012	85,13
NZE4922	R001956837	7455-0	12/01/2012	85,13
NZE4922	R001950141	7455-0	09/01/2012	85,13
NZE5002	P001399892	5541-3	23/01/2012	53,21
NZE5200	R001988331	7455-0	15/02/2012	85,13
NZE5332	R001956602	7455-0	14/01/2012	85,13
NZE5502	L000283632	7455-0	12/02/2012	85,13
NZE5722	R001958718	7455-0	12/01/2012	85,13
NZE6042	R001943053	7455-0	03/01/2012	85,13
NZE6131	R001957615	7455-0	14/01/2012	85,13
NZE6341	R001974678	7455-0	29/01/2012	85,13
NZE6432	L000278137	7455-0	06/01/2012	85,13
NZE6432	L000277670	7455-0	03/01/2012	85,13
NZE6642	P001408820	5541-2	29/12/2011	53,21
NZE6872	P001422009	7366-2	28/01/2012	85,13
NZE6892	P001377501	7030-2	30/12/2011	191,54
NZE6892	P001377502	7048-2	30/12/2011	191,54
NZE7031	R001985280	7455-0	11/02/2012	85,13
NZE7422	R001930091	7455-0	24/12/2011	85,13
NZE7711	R001950168	7455-0	08/01/2012	85,13

PLACA	AIT	INFRACAO	DATA	VALOR
NZE8011	R001952645	7455-0	07/01/2012	85,13
NZE8032	L000278437	7455-0	08/01/2012	85,13
NZE8321	R001967103	7455-0	22/01/2012	85,13
NZE8511	R001970928	7455-0	26/01/2012	85,13
NZE8791	R001978130	7455-0	02/02/2012	85,13
NZE8811	R001968095	7455-0	23/01/2012	85,13
NZE8811	R001955470	7455-0	14/01/2012	85,13
NZE9472	P001390912	5380-0	13/01/2012	85,13
NZE9871	R001951919	7455-0	09/01/2012	85,13
NZF0222	R001949861	7455-0	09/01/2012	85,13
NZF0222	R001945210	7455-0	06/01/2012	85,13
NZF0281	R001952627	7455-0	07/01/2012	85,13
NZF0291	R001949757	7455-0	08/01/2012	85,13
NZF0311	R001967872	7455-0	23/01/2012	85,13
NZF0311	R001966639	7455-0	22/01/2012	85,13
NZF0311	R001959565	7455-0	15/01/2012	85,13
NZF0311	R001960813	7455-0	16/01/2012	85,13
NZF0382	R001928277	7463-0	24/12/2011	127,69
NZF0532	L000278125	7455-0	07/01/2012	85,13
NZF0582	R001938747	7455-0	20/12/2011	85,13
NZF0611	R001953648	7455-0	11/01/2012	85,13
NZF0762	R001928541	7455-0	24/12/2011	85,13
NZF1392	R001951971	7455-0	07/01/2012	85,13
NZF1441	R001986130	7455-0	11/02/2012	85,13
NZF1692	R001937511	7463-0	30/12/2011	127,69
NZF1692	R001937490	7455-0	30/12/2011	85,13
NZF1692	R001937300	7455-0	30/12/2011	85,13
NZF1692	R001928643	7455-0	24/12/2011	85,13
NZF1862	R001944936	7455-0	04/01/2012	85,13
NZF1961	R001987229	7455-0	13/02/2012	85,13
NZF1961	R001969792	7455-0	26/01/2012	85,13
NZF2261	R001974245	7455-0	29/01/2012	85,13
NZF2712	R001940739	7455-0	01/01/2012	85,13
NZF2712	R001940831	7455-0	31/12/2011	85,13
NZF2741	R001969939	7455-0	26/01/2012	85,13
NZF3012	R001950296	7455-0	09/01/2012	85,13
NZF3231	R001949937	7455-0	09/01/2012	85,13
NZF4011	R001952532	7455-0	09/01/2012	85,13
NZF4301	R001953859	7455-0	10/01/2012	85,13
NZF4852	L000276755	7455-0	30/12/2011	85,13
NZF5101	P001420796	5550-0	13/02/2012	85,13
NZF5192	R001930846	7455-0	26/12/2011	85,13
NZF5431	R001984293	7455-0	11/02/2012	85,13
NZF5612	P001410946	5452-1	13/01/2012	127,69
NZF6242	R001934645	7455-0	28/12/2011	85,13
NZF6512	P001392860	5452-1	29/12/2011	127,69
NZF6901	R001986295	7455-0	12/02/2012	85,13
NZF6901	R001980996	7455-0	04/02/2012	85,13
NZF6942	L000281601	7455-0	05/02/2012	85,13
NZF7032	R001936530	7455-0	29/12/2011	85,13
NZF7192	R001934002	7455-0	29/12/2011	85,13
NZF7542	R001933928	7455-0	29/12/2011	85,13
NZF7670	P001418268	5568-0	13/02/2012	127,69
NZF7701	R001978443	7455-0	02/02/2012	85,13
NZF7702	C012100363	7048-1	17/01/2012	191,54
NZF7832	P001416581	5550-0	24/01/2012	85,13
NZF8232	R001938999	7455-0	01/01/2012	85,13
NZF8801	R001962918	7455-0	18/01/2012	85,13
NZF9272	P001396326	5185-2	30/12/2011	127,69
NZF9572	R001925702	7455-0	22/12/2011	85,13
NZF9622	P001402242	7030-1	14/01/2012	191,54
NZF9622	P001402243	7048-2	14/01/2012	191,54
NZF9942	R001951660	7455-0	09/01/2012	85,13
NZG0402	R001935055	7455-0	27/12/2011	85,13
NZG0402	R001930532	7455-0	25/12/2011	85,13
NZG0440	R001988037	7455-0	15/02/2012	85,13
NZG0602	R001930749	7455-0	25/12/2011	85,13
NZG1062	R001949976	7455-0	07/01/2012	85,13
NZG1062	R001927119	7455-0	24/12/2011	85,13
NZG1091	R001965715	7455-0	19/01/2012	85,13
NZG1322	R001957900	7455-0	13/01/2012	85,13
NZG1422	P001414701	5452-1	13/01/2012	127,69
NZG1532	R001938365	7455-0	23/12/2011	85,13
NZG2281	R001954783	7455-0	11/01/2012	85,13
NZG2281	R001960902	7455-0	16/01/2012	85,13
NZG2281	R001976675	7455-0	31/01/2012	85,13
NZG2312	R001946888	7455-0	06/01/2012	85,13
NZG2312	P001381152	7366-2	30/12/2011	85,13
NZG2682	R001929382	7455-0	26/12/2011	85,13
NZG2682	R001929441	7455-0	26/12/2011	85,13
NZG3222	R001930072	7455-0	24/12/2011	85,13
NZG3222	R001932804	7463-0	28/12/2011	127,69
NZG3732	R001930065	7455-0	24/12/2011	85,13
NZG4272	R001926420	7455-0	25/12/2011	85,13
NZG4272	R001932440	7455-0	27/12/2011	85,13
NZG4352	R001953421	7455-0	10/01/2012	85,13
NZG4662	R001933548	7455-0	26/12/2011	85,13
NZG4712	R001944008	7455-0	03/01/2012	85,13
NZG4752	P001419976	5568-0	12/02/2012	127,69
NZG4902	R001938918	7455-0	01/01/2012	85,13
NZG5071	R001964823	7455-0	19/01/2012	85,13
NZG5172	R001950104	7455-0	08/01/2012	85,13
NZG5251	R001967747	7455-0	24/01/2012	85,13
NZG5322	R001929347	7455-0	25/12/2011	85,13
NZG5661	R001953560	7455-0	10/01/2012	85,13
NZG5661	R001956975	7455-0	14/01/2012	85,13
NZG5822	R001941928	7455-0	02/01/2012	85,13
NZG6092	R001950473	7455-0	07/01/2012	85,13
NZG6601	R001955058	7455-0	11/01/2012	85,13
NZG6652	R001948115	7455-0	05/01/2012	85,13
NZG6662	P001417733	6050-1	30/01/2012	191,54
NZG7341	R001954292	7455-0	11/01/2012	85,13
NZG7341	R001957085	7463-0	12/01/2012	127,69
NZG7341	R001956919	7455-0	12/01/2012	85,13
NZG7492	R001926064	7455-0	23/12/2011	85,13
NZG7492	R001938758	7455-0	21/12/2011	85,13
NZG7492	R001938765	7463-0	22/12/2011	127,69
NZG7632	R001950472	7455-0	07/01/2012	85,13
NZG7971	R001977473	7463-0	02/02/2012	127,69
NZG7971	R001978440	7455-0	02/02/2012	85,13
NZG8142	R001926300	7455-0	24/12/2011	85,13
NZG8171	R001981572	7455-0	06/02/2012	85,13
NZG8171	R001985493	7455-0	12/02/2012	85,13
NZG8171	R001985413	7455-0	12/02/2012	85,13
NZG8202	R001951503	7455-0	08/01/2012	85,13
NZG8222	P001396308	5550-0	30/12/2011	85,13
NZG8222	P001396258	7366-2	30/12/2011	85,13
NZG8541	R001954242	7455-0	11/01/2012	85,13
NZG9161	R001961015	7455-0	17/01/2012	85,13
NZG9662	R001928052	7455-0	24/12/2011	85,13
NZG9721	R001953013	7455-0	10/01/2012	85,13
NZG9732	P001410108	5452-1	10/01/2012	127,69
NZH0092	L000283861	7463-0	12/02/2012	127,69
NZH0431	R001949850	7455-0	09/01/2012	85,13
NZH0861	R001972649	7455-0	27/01/2012	85,13
NZH1002	R001944858	7455-0	31/12/2011	85,13
NZH1112	R001949527	7455-0	07/01/2012	85,13
NZH1282	R001956980	7455-0	14/01/2012	85,13
NZH1471	R001955115	7455-0	11/01/2012	85,13
NZH1611	R001985013	7455-0	11/02/2012	85,13
NZH1871	R001959419	7455-0	15/01/2012	85,13
NZH2272	R001926407	7455-0	25/12/2011	85,13
NZH2352	P001417358	7366-2	18/01/2012	85,13
NZH2461	R001964036	7455-0	19/01/2012	85,13
NZH3352	L000276559	7455-0	31/12/2011	85,13
NZH3702	R001931852	7455-0	28/12/2011	85,13
NZH4002	P001405800	5550-0	06/01/2012	85,13
NZH4052	R001950015	7455-0	08/01/2012	85,13
NZH4332	R001951221	7455-0	07/01/2012	85,13
NZH4371	R001965389	7455-0	20/01/2012	85,13
NZH4371	R001985919	7455-0	13/02/2012	85,13
NZH4371	R001984712	7455-0	11/02/2012	85,13
NZH4371	R001978818	7455-0	03/02/2012	85,13
NZH4371	R001979221	7455-0	03/02/2012	85,13
NZH4731	R001965069	7455-0	19/01/2012	85,13
NZH4942	R001955104	7455-0	11/01/2012	85,13
NZH4942	R001937044	7455-0	29/12/2011	85,13
NZH4942	P001419633	7366-2	20/01/2012	85,13
NZH5041	R001976743	7455-0	01/02/2012	85,13
NZH5082	R001934335	7455-0	28/12/2011	85,13
NZH5262	P001414838	5550-0	27/01/2012	85,13
NZH5571	R001974185	7455-0	29/01/2012	85,13
NZH5582	R001939815	7455-0	31/12/2011	85,13
NZH5912	R001946068	7455-0	06/01/2012	85,13
NZH6022	R001940814	7455-0	03/01/2012	85,13
NZH6171	R001987454	7455-0	14/02/2012	85,13
NZH6182	R001952177	7463-0	08/01/2012	127,69
NZH6262	R001934139	7455-0	27/12/2011	85,13
NZH6412	R001936806	7455-0	29/12/2011	85,13
NZH6412	R001956631	7455-0	12/01/2012	85,13
NZH6681	R001956695	7455-0	12/01/2012	85,13
NZH6882	R001946320	7455-0	06/01/2012	85,13
NZH6882	R001944079	7455-0	04/01/2012	85,13
NZH6931	R001984823	7455-0	11/02/2012	85,13
NZH7021	R001983259	7455-0	09/02/2012	85,13
NZH7102	P001415659	5185-1	15/01/2012	127,69
NZH7452	L000280221	7455-0	21/01/2012	85,13
NZH7992	P001410329	5550-0	05/01/2012	85,13
NZH8832	R001952086	7455-0	07/01/2012	85,13
NZH8832	R001951291	7455-0	07/01/2012	85,13
NZH9102	R001940884	7463-0	02/01/2012	127,69
NZI0422	L000281208	7455-0	29/01/2012	85,13
NZI0592	L000281056	7455-0	31/01/2012	85,13
NZI0592	R001950101	7455-0	08/01/2012	85,13
NZI0741	R001957413	7455-0	12/01/2012	85,13
NZI0771	R001979355	7455-0	04/02/2012	85,13
NZI1402	L000281548	7455-0	04/02/2012	85,13
NZI1472	P001185545	5380-0	24/01/2012	85,13
NZI1631	R001981024	7455-0	05/02/2012	85,13
NZI1911	R001959583	7455-0	15/01/2012	85,13
NZI2102	R001958334	7455-0	14/01/2012	85,13
NZI2312	P001371479	7366-2	30/01/2012	85,13
NZI2312	P001371480	5185-1	30/01/2012	127,69
NZI2571	R001952748	7455-0	09/01/2012	85,13
NZI2862	P001415741	7366-2	17/01/2012	85,13
NZI2982	R001936327	7455-0	29/12/2011	85,13
NZI3102	R001958446	7455-0	13/01/2012	85,13
NZI3371	R001974793	7455-0	30/01/2012	85,13
NZI3491	R001984893	7455-0	11/02/2012	85,13
NZI3632	R001946978	7463-0	06/01/2012	127,69
NZI3892	R001933219	7455-0	27/12/2011	85,13
NZI3972	P001360679	5479-0	12/01/2012	85,13
NZI4132	R001931417	7455-0	26/12/2011	85,13
NZI4542	L000284148	7455-0	14/02/2012	85,13
NZI4612	P001414830	5550-0	27/01/2012	85,13
NZI4791	R001950360	7455-0	07/01/2012	85,13
NZI5232	R001925843	7455-0	21/12/2011	85,13
NZI5232	R001956584	7455-0	11/01/2012	85,13
NZI5232	R001956540	7455-0	11/01/2012	85,13
NZI5421	R001979554	7463-0	03/02/2012	127,69
NZI6291	R001975751	7455-0	01/02/2012	85,13
NZI6301	R001953029	7455-0	11/01/2012	85,13
NZI6471	R001965464	7455-0	20/01/2012	85,13
NZI6752	P001395236	7366-2	25/01/2012	85,13
NZI7002	P001419320	5517-1	26/01/2012	127,69
NZI7011	R001986462	7455-0	12/02/2012	85,13
NZI7011	R001986467	7455-0	12/02/2012	85,13
NZI7052	R001943138	7455-0	03/01/2012	85,13
NZI7091	R001967989	7463-0	24/01/2012	127,69
NZI7091	R001969483	7463-0	25/01/2012	127,69
NZI7682	P001414793	5452-1	18/01/2012	127,69
NZI7682	P001392997	5452-1	12/01/2012	127,69
NZI7961	R001961143	7455-0	17/01/2012	85,13
NZI8022	R001943524	7455-0	31/12/2011	85,13
NZI8381	R001952597	7455-0	10/01/2012	85,13
NZI8431	R001982084	7455-0	07/02/2012	85,13
NZI8981	R001979868	7455-0	04/02/2012	85,13
NZI9351	R001959877	7455-0	15/01/2012	85,13
NZI9462	P001393589	7030-1	18/12/2011	191,54
NZI9662	L000283087	7455-0	09/02/2012	85,13
NZI9711	R001983499	7455-0	09/02/2012	85,13
NZI9881	R001986856	7455-0	14/02/2012	85,13
NZI9881	R001955834	7455-0	14/01/2012	85,13
NZI9881	R001956047	7455-0	14/01/2012	85,13
NZJ0912	R001933809	7455-0	26/12/2011	85,13
NZJ1932	R001950458	7455-0	07/01/2012	85,13
NZJ2291	R001954505	7463-0	09/01/2012	127,69
NZJ2382	L000282939	7463-0	09/02/2012	127,69
NZJ2482	P001405273	7366-2	17/01/2012	85,13
NZJ3011	R001961478	7455-0	17/01/2012	85,13
NZJ3172	R001927965	7455-0	24/12/2011	85,13
NZJ3531	R001985361	7455-0	13/02/2012	85,13
NZJ3652	R001953998	7455-0	10/01/2012	85,13
NZJ3862	R001952446	7455-0	08/01/2012	85,13
NZJ4411	R001955235	7455-0	11/01/2012	85,13
NZJ4441	R001969585	7455-0	25/01/2012	85,13
NZJ4891	R001978526	7455-0	02/02/2012	85,13
NZJ5012	R001926813	7455-0	24/12/2011	85,13
NZJ5612	R001942362	7455-0	04/01/2012	85,13
NZJ5821	R001984259	7455-0	11/02/2012	85,13
NZJ5882	P001408791	5550-0	04/01/2012	85,13
NZJ7072	R001939303	7455-0	01/01/2012	85,13
NZJ7141	R001981864	7455-0	06/02/2012	85,13
NZJ7141	R001977736	7455-0	02/02/2012	85,13
NZJ7142	P001406457	7366-2	02/01/2012	85,13
NZJ7271	R001951978	7455-0	08/01/2012	85,13
NZJ7311	R001988145	7455-0	16/02/2012	85,13
NZJ7552	R001952877	7455-0	07/01/2012	85,13
NZJ7552	R001951022	7463-0	09/01/2012	127,69
NZJ7721	R001954525	7455-0	10/01/2012	85,13
NZJ7721	R001982697	7455-0	07/02/2012	85,13
NZJ7902	R001942691	7455-0	04/01/2012	85,13
NZJ8201	R001987335	7455-0	14/02/2012	85,13
NZJ8282	R001935941	7455-0	29/12/2011	85,13
NZJ8462	L000278645	7455-0	08/01/2012	85,13
NZJ8631	R001955636	7455-0	12/01/2012	85,13
NZJ8732	P001407223	5452-2	19/01/2012	127,69
NZJ8732	P001407224	5380-0	19/01/2012	85,13
NZJ8732	R001939075	7463-0	01/01/2012	127,69
NZJ9251	R001951926	7455-0	07/01/2012	85,13
NZJ9411	R001964618	7455-0	20/01/2012	85,13
NZK0001	R001966271	7455-0	21/01/2012	85,13
NZK0001	R001957495	7455-0	12/01/2012	85,13
NZK0091	R001954281	7455-0	11/01/2012	85,13
NZK0481	R001964325	7455-0	20/01/2012	85,13
NZK0481	R001983172	7455-0	08/02/2012	85,13
NZK0662	R001949788	7455-0	09/01/2012	85,13
NZK0821	R001988285	7455-0	16/02/2012	85,13
NZK0871	R001964499	7455-0	20/01/2012	85,13
NZK1432	R001931630	7455-0	28/12/2011	85,13
NZK2152	R001953083	7455-0	11/01/2012	85,13
NZK2161	R001954015	7455-0	10/01/2012	85,13
NZK2432	R001940916	7455-0	01/01/2012	85,13
NZK2552	R001939508	7455-0	01/01/2012	85,13
NZK2552	R001933226	7455-0	27/12/2011	85,13
NZK2552	R001952390	7455-0	08/01/2012	85,13
NZK2882	R001928646	7455-0	24/12/2011	85,13
NZK3082	L000276707	7455-0	31/12/2011	85,13
NZK3172	P001336036	7366-2	18/01/2012	85,13

PLACA	AIT	INFRACAO	DATA	VALOR
NZK3432	P001419632	6050-1	20/01/2012	191,54
NZK3432	R001954460	7455-0	11/01/2012	85,13
NZK3492	P001410948	5509-0	13/01/2012	85,13
NZK3511	R001966528	7455-0	20/01/2012	85,13
NZK3572	R001958684	7455-0	12/01/2012	85,13
NZK3572	R001935845	7455-0	27/12/2011	85,13
NZK3581	R001978897	7455-0	04/02/2012	85,13
NZK3971	R001973079	7455-0	29/01/2012	85,13
NZK3971	R001956475	7463-0	12/01/2012	127,69
NZK3971	R001956648	7463-0	13/01/2012	127,69
NZK4031	R001961257	7455-0	17/01/2012	85,13
NZK4471	R001960083	7455-0	15/01/2012	85,13
NZK4512	R001937374	7455-0	29/12/2011	85,13
NZK5712	R001933267	7455-0	25/12/2011	85,13
NZK5732	P001412777	5541-3	25/01/2012	53,21
NZK5851	R001956409	7455-0	14/01/2012	85,13
NZK5851	R001953130	7455-0	11/01/2012	85,13
NZK6152	R001942831	7455-0	03/01/2012	85,13
NZK6162	P001336280	7030-1	19/01/2012	191,54
NZK6232	P001376599	5550-0	27/01/2012	85,13
NZK6232	P001416357	5568-0	27/01/2012	127,69
NZK6232	P001421165	5568-0	27/01/2012	127,69
NZK6262	R001938831	7455-0	26/12/2011	85,13
NZK6262	R001932399	7455-0	26/12/2011	85,13
NZK6262	R001956230	7455-0	13/01/2012	85,13
NZK6601	R001959641	7455-0	15/01/2012	85,13
NZK6671	R001983498	7455-0	09/02/2012	85,13
NZK6982	R001956394	7455-0	13/01/2012	85,13
NZK7192	R001956318	7463-0	12/01/2012	127,69
NZK7192	R001950253	7455-0	07/01/2012	85,13
NZK7602	R001947727	7455-0	06/01/2012	85,13
NZK7681	R001978794	7463-0	03/02/2012	127,69
NZK7901	R001969637	7455-0	25/01/2012	85,13
NZK8092	R001933773	7455-0	26/12/2011	85,13
NZK8262	L000282965	7455-0	08/02/2012	85,13
NZK8472	R001948179	7463-0	06/01/2012	127,69
NZK8882	L000280154	7455-0	15/01/2012	85,13
NZK8901	R001968663	7455-0	23/01/2012	85,13
NZK9312	R001958667	7455-0	12/01/2012	85,13
NZK9442	P001413089	5452-1	11/01/2012	127,69
NZK9741	R001952947	7455-0	08/01/2012	85,13
NZK9741	R001969256	7455-0	26/01/2012	85,13
NZK9741	R001963367	7455-0	19/01/2012	85,13
NZL0101	R001955511	7455-0	11/01/2012	85,13
NZL0252	L000278625	7455-0	10/01/2012	85,13
NZL0302	R001950528	7455-0	07/01/2012	85,13

PLACA	AIT	INFRACAO	DATA	VALOR
NZL0602	R001951015	7455-0	09/01/2012	85,13
NZL0681	R001983743	7455-0	09/02/2012	85,13
NZL1810	R001988323	7455-0	15/02/2012	85,13
NZL1892	R001942718	7455-0	03/01/2012	85,13
NZL2361	R001964614	7455-0	19/01/2012	85,13
NZL2782	R001948316	7455-0	07/01/2012	85,13
NZL3152	R001932187	7455-0	26/12/2011	85,13
NZL3311	R001977052	7463-0	31/01/2012	127,69
NZL3751	R001977032	7455-0	31/01/2012	85,13
NZL3751	R001976702	7455-0	31/01/2012	85,13
NZL3911	R001986128	7455-0	13/02/2012	85,13
NZL3911	R001980870	7455-0	05/02/2012	85,13
NZL4502	L000277820	7455-0	05/01/2012	85,13
NZL5201	R001962617	7455-0	16/01/2012	85,13
NZL5882	P001414893	5550-0	08/01/2012	85,13
NZL6042	P001420523	5185-1	25/01/2012	127,69
NZL6132	P001386811	5568-0	23/01/2012	127,69
NZL6282	R001940708	7455-0	31/12/2011	85,13
NZL6312	R001956528	7455-0	14/01/2012	85,13
NZL6331	R001961905	7455-0	16/01/2012	85,13
NZL6351	R001963053	7463-0	19/01/2012	127,69
NZL6351	R001952671	7455-0	08/01/2012	85,13
NZL6351	R001971605	7455-0	27/01/2012	85,13
NZL6351	R001949658	7455-0	07/01/2012	85,13
NZL6971	R001959152	7455-0	12/01/2012	85,13
NZL7372	R001950944	7455-0	08/01/2012	85,13
NZL7372	R001944069	7455-0	04/01/2012	85,13
NZL7721	R001970083	7455-0	25/01/2012	85,13
NZL7801	R001969959	7455-0	25/01/2012	85,13
NZL8152	R001934727	7463-0	29/12/2011	127,69
NZL9012	R001935497	7455-0	28/12/2011	85,13
NZL9282	R001935461	7455-0	27/12/2011	85,13
NZL9282	R001941911	7455-0	01/01/2012	85,13
NZL9822	R001940546	7455-0	03/01/2012	85,13
NZL9831	R001983636	7455-0	09/02/2012	85,13
NZM0212	R001957507	7455-0	12/01/2012	85,13
NZM0352	R001941186	7455-0	31/12/2011	85,13
NZM0782	P001420557	5185-1	26/01/2012	127,69
NZM1071	R001969035	7455-0	24/01/2012	85,13
NZM2072	P001419712	5568-0	21/01/2012	127,69
NZM2511	R001987031	7455-0	14/02/2012	85,13
NZM2842	R001946873	7455-0	06/01/2012	85,13
NZM3031	R001962817	7455-0	19/01/2012	85,13
NZM3372	R001955905	7455-0	14/01/2012	85,13
NZM3861	R001958426	7455-0	12/01/2012	85,13
NZM3991	R001956389	7455-0	13/01/2012	85,13

PLACA	AIT	INFRACAO	DATA	VALOR
NZM4312	P001409966	7366-2	12/01/2012	85,13
NZM4812	L000279847	7455-0	15/01/2012	85,13
NZM4851	R001973629	7455-0	29/01/2012	85,13
NZM5071	R001958044	7455-0	12/01/2012	85,13
NZM5071	R001962155	7455-0	16/01/2012	85,13
NZM5392	L000283089	7455-0	09/02/2012	85,13
NZM5452	L000281382	7455-0	30/01/2012	85,13
NZM5741	R001958952	7463-0	13/01/2012	127,69
NZM6092	P001418984	7366-2	25/01/2012	85,13
NZM6272	P001414963	6041-2	23/01/2012	127,69
NZM6311	R001969862	7455-0	26/01/2012	85,13
NZM9811	R001981636	7455-0	07/02/2012	85,13
NZM9911	R001968057	7455-0	22/01/2012	85,13
NZM9911	R001959788	7455-0	15/01/2012	85,13
NZN0321	R001966301	7455-0	21/01/2012	85,13
NZN1352	L000284053	7463-0	15/02/2012	127,69
NZN3992	L000283545	7455-0	12/02/2012	85,13
NZN5691	R001970214	7455-0	26/01/2012	85,13
NZN6292	L000282766	7455-0	08/02/2012	85,13
NZN7681	R001980319	7455-0	05/02/2012	85,13
NZN7711	R001974141	7455-0	30/01/2012	85,13
NZO1010	R001988268	7455-0	15/02/2012	85,13
NZO1991	R001984894	7455-0	11/02/2012	85,13
NZO2012	P001408604	6050-1	06/01/2012	191,54
NZO3091	R001986195	7455-0	12/02/2012	85,13
NZO3501	R001987471	7455-0	15/02/2012	85,13
NZO4031	R001987437	7455-0	14/02/2012	85,13
NZO4270	R001988076	7455-0	16/02/2012	85,13
NZR8700	R001987980	7455-0	15/02/2012	85,13
NZV0012	R001953119	7455-0	11/01/2012	85,13
NZV0012	R001946331	7455-0	05/01/2012	85,13
NZW7171	R001986510	7455-0	11/02/2012	85,13
OCD7562	R001926115	7455-0	23/12/2011	85,13
OCH3301	R001987734	7455-0	14/02/2012	85,13
OCM0212	R001927702	7455-0	24/12/2011	85,13
ODC5642	R001940371	7455-0	02/01/2012	85,13
ODC7142	R001933429	7455-0	26/12/2011	85,13
OGM3471	R001974067	7455-0	29/01/2012	85,13
PEH5271	R001972661	7455-0	28/01/2012	85,13
PEH5271	R001983813	7455-0	09/02/2012	85,13
PFC5322	P001390467	5550-0	17/01/2012	85,13
PFF6192	R001937575	7455-0	29/12/2011	85,13
PFO1292	R001938968	7455-0	30/12/2011	85,13
PFO8601	R001969842	7455-0	25/01/2012	85,13

RENATO JORGE FIGUEREDO DE ARAÚJO
Superintendente Executivo

EDITAL DA NOTIFICAÇÃO DA AUTUAÇÃO

O SUPERINTENDENTE DE TRÂNSITO E TRANSPORTE DO SALVADOR, no uso de suas atribuições, faz saber que dos processos administrativos abaixo relacionados foram expedidas Notificações de Autuações de Infração de Trânsito e postadas através da Empresa Brasileira de Correios e Telégrafos, para os endereços dos respectivos proprietários de veículos constantes no cadastro do Departamento Estadual de Trânsito, sendo, portanto, válidas para todos os efeitos, conforme o disposto no art. 282 da Lei n° 9.503/97 CTB. Desta forma, abrimos prazo de 15 (quinze) dias para a apresentação de condutor e 30(trinta) dias para a apresentação de Defesa de Autuação, na forma da lei.

Salvador, 10 de Dezembro de 2012

PLACA	AIT	INFRACAO	DATA
ACV7771	R002146698	7455-0	11/09/2012
AHK0187	R002146534	7455-0	11/09/2012
AIC1055	R002145123	7455-0	08/09/2012
AIP7744	R002144673	7455-0	08/09/2012
AKO8137	R002147261	7455-0	11/09/2012
AKP0482	R002144385	7455-0	08/09/2012
AKP2676	R002146997	7455-0	10/09/2012
AKS3518	P001549629	5622-2	04/09/2012
AKX0132	R002144461	7455-0	08/09/2012
ALD1396	R002147468	7455-0	11/09/2012
ALZ9539	P001539232	5550-0	04/09/2012
AMA9059	R002144400	7455-0	08/09/2012
AMV7218	R002147189	7455-0	12/09/2012
ANS4874	R002144494	7455-0	08/09/2012
AOB0450	R002146985	7455-0	12/09/2012
AOF4083	R002146509	7455-0	11/09/2012
AOK5029	R002146292	7455-0	11/09/2012
AOS6330	R002145923	7455-0	09/09/2012
AOU2620	P001544140	5550-0	04/09/2012
API1725	R002144240	7455-0	08/09/2012
APK9422	R002146082	7455-0	09/09/2012
AQD4996	R002145506	7455-0	09/09/2012
AQG6282	R002147326	7455-0	12/09/2012
AQK5985	R002146870	7455-0	10/09/2012
AQN6079	R002146133	7463-0	10/09/2012
AQP0262	R002144713	7455-0	08/09/2012
ARG0248	R002146626	7455-0	10/09/2012
ARZ3907	R002145939	7455-0	08/09/2012

PLACA	AIT	INFRACAO	DATA
AYY0437	R002145464	7463-0	08/09/2012
AYY0437	R002144960	7463-0	08/09/2012
BGC4747	R002144307	7455-0	08/09/2012
BOE6450	R002145116	7455-0	09/09/2012
BXO0906	R002146516	7455-0	10/09/2012
CFO8546	R002145813	7463-0	08/09/2012
COM1158	R002146059	7455-0	10/09/2012
CPD3267	R002144958	7455-0	09/09/2012
CRP1967	R002146662	7455-0	11/09/2012
CVL9101	R002145414	7455-0	09/09/2012
CXV0802	R002147346	7455-0	12/09/2012
CYZ7837	R002145793	7455-0	09/09/2012
DBJ9864	P001544307	5517-1	04/09/2012
DDM5941	R002145994	7455-0	09/09/2012
DDT7539	P001522190	5550-0	04/09/2012
DEE6843	R002144781	7455-0	08/09/2012
DFO7949	R002144913	7455-0	09/09/2012
DHT7289	R002145376	7455-0	09/09/2012
DMW4645	R002146762	7455-0	12/09/2012
DPX0859	R002145499	7455-0	09/09/2012
DPX1732	R002145481	7455-0	09/09/2012
DPX9543	R002146853	7455-0	10/09/2012
DQS4892	P001544502	5509-0	04/09/2012
DSA7881	R002145528	7455-0	09/09/2012
DSP3917	R002144762	7455-0	08/09/2012
DVB4601	P001534987	5541-2	03/09/2012
DYA0130	R002144766	7455-0	08/09/2012
DYF0880	R002146466	7455-0	12/09/2012
EAH1681	R002145228	7455-0	09/09/2012
EBP7296	R002147275	7455-0	11/09/2012
EEP8100	R002144992	7455-0	09/09/2012
EKX7121	R002147465	7455-0	11/09/2012
EMV4788	R002146647	7455-0	12/09/2012
ENR3938	R002147425	7455-0	12/09/2012
EQX7879	P001374459	5738-0	02/09/2012
EYP9090	R002147099	7455-0	12/09/2012
FZR4400	R002147305	7463-0	11/09/2012
GPP5831	P001538411	5550-0	04/09/2012
GSG2671	R002144354	7455-0	08/09/2012
GTI4557	P001549888	5452-1	04/09/2012
GUP3085	R002142593	7455-0	07/09/2012
GUU8985	R002145233	7455-0	09/09/2012
GVE5743	R002147170	7455-0	12/09/2012

PLACA	AIT	INFRACAO	DATA
GXK5150	R002145372	7455-0	09/09/2012
GXT3070	R002146979	7455-0	12/09/2012
GYO6736	R002145750	7463-0	09/09/2012
GYO6736	R002145686	7455-0	09/09/2012
GYO6736	R002144715	7455-0	08/09/2012
GYX7771	R002144351	7455-0	08/09/2012
GYX7771	R002146341	7455-0	12/09/2012
GZF5577	P001539229	5452-1	05/09/2012
GZF5828	R002144973	7455-0	09/09/2012
GZH6206	R002146863	7455-0	10/09/2012
GZL8090	R002145754	7455-0	08/09/2012
GZP8941	R002145817	7455-0	08/09/2012
GZW9425	R002145292	7455-0	09/09/2012
HBB8063	R002144268	7455-0	08/09/2012
HBH8145	R002144350	7455-0	08/09/2012
HCA0247	P001544525	5550-0	05/09/2012
HCG5625	R002146584	7455-0	10/09/2012
HCI0993	P001404758	5185-1	04/09/2012
HCI9213	P001539184	5550-0	04/09/2012
HCS1885	R002145704	7455-0	09/09/2012
HCU6028	R002145603	7455-0	09/09/2012
HCV9557	R002145279	7455-0	09/09/2012
HCV9558	R002146918	7455-0	11/09/2012
HCY0371	R002144959	7455-0	08/09/2012
HCY0371	R002145124	7455-0	08/09/2012
HCY0371	R002145440	7455-0	08/09/2012
HDJ5674	P001544296	5517-1	04/09/2012
HDM6865	R002145266	7455-0	09/09/2012
HEA2933	R002144306	7455-0	08/09/2012
HEJ8664	R002144885	7455-0	08/09/2012
HER1467	R002145738	7455-0	09/09/2012
HEW0346	R002146002	7455-0	08/09/2012
HEW7976	R002146716	7455-0	11/09/2012
HFF3868	R002147483	7463-0	12/09/2012
HFG9454	R002146924	7455-0	12/09/2012
HFG9454	R002144744	7455-0	08/09/2012
HGR3139	P001461287	6050-1	05/09/2012
HHB7112	R002147079	7455-0	12/09/2012
HHP1121	R002145128	7455-0	09/09/2012
HHP7391	R002144320	7455-0	08/09/2012
HHP7798	R002145020	7455-0	09/09/2012
HHP8363	R002144705	7455-0	08/09/2012
HHP8772	R002145011	7455-0	09/09/2012

PLACA	AIT	INFRACAO	DATA
HHT0081	R002144721	7455-0	08/09/2012
HHT0081	R002145970	7455-0	09/09/2012
HHT2977	P001511207	5185-1	04/09/2012
HIU5593	P001538383	5550-0	04/09/2012
HJB6748	R002146264	7455-0	10/09/2012
HJG9956	R002145604	7455-0	09/09/2012
HJJ2696	R002145824	7455-0	09/09/2012
HJJ5061	R002147015	7455-0	10/09/2012
HJP1118	R002144243	7455-0	09/09/2012
HJP5580	R002144896	7463-0	09/09/2012
HKR1248	R002144409	7463-0	09/09/2012
HKT4169	R002147497	7455-0	10/09/2012
HLH2292	R002146899	7455-0	11/09/2012
HLH5563	R002146465	7455-0	12/09/2012
HLJ3375	R002144985	7455-0	09/09/2012
HLJ3375	R002144931	7455-0	09/09/2012
HLP5840	P001524665	7366-2	04/09/2012
HLP5840	P001524666	5185-1	04/09/2012
HLP7006	R002146530	7455-0	10/09/2012
HLX3831	R002146804	7455-0	10/09/2012
HLX4092	R002145167	7455-0	09/09/2012
HLX9006	R002144595	7455-0	08/09/2012
HMC3512	P001518557	5525-0	03/09/2012
HMC4978	P001542180	7366-2	05/09/2012
HMC8407	R002144751	7463-0	08/09/2012
HMI6381	R002144797	7455-0	08/09/2012
HMJ3638	R002145173	7455-0	09/09/2012
HMJ6788	R002145211	7455-0	09/09/2012
HMZ2171	R002147081	7455-0	12/09/2012
HNA3059	P001516069	5401-0	04/09/2012
HNA6865	R002144534	7455-0	08/09/2012
HNZ3943	R002145721	7455-0	08/09/2012
HOD5146	R002147325	7455-0	12/09/2012
HOI8257	R002146679	7455-0	11/09/2012
HUU6634	R002147489	7455-0	10/09/2012
HYK8285	R002145380	7455-0	09/09/2012
HZL7883	R002147513	7455-0	11/09/2012
HZS1686	R002144302	7455-0	08/09/2012
HZZ6011	R002146786	7455-0	12/09/2012
IAG2313	R002142538	7455-0	07/09/2012
IAH3720	R002144418	7455-0	09/09/2012
IAP3167	R002144366	7455-0	08/09/2012
JEB3268	R002144856	7455-0	08/09/2012
JFQ5516	R002146251	7455-0	10/09/2012
JGG3534	R002146130	7455-0	10/09/2012
JIR6439	R002145670	7455-0	09/09/2012
JKC4564	R002146840	7455-0	10/09/2012
JKT5571	R002145974	7455-0	09/09/2012
JKT9907	R002144768	7455-0	08/09/2012
JKU4327	C014904010	5452-1	06/09/2012
JKU4348	R002145989	7455-0	09/09/2012
JKW3007	R002145962	7455-0	09/09/2012
JKW8933	R002145865	7455-0	09/09/2012
JKX3791	R002147085	7455-0	12/09/2012
JKX4673	R002144672	7455-0	08/09/2012
JKY5240	R002145178	7463-0	09/09/2012
JKZ8841	R002147175	7455-0	12/09/2012
JLA8737	R002145905	7455-0	09/09/2012
JLC6241	R002146988	7455-0	11/09/2012
JLD7491	R002146920	7455-0	11/09/2012
JLE6672	R002145986	7455-0	09/09/2012
JLE8842	R002147345	7455-0	12/09/2012
JLE9328	P001522273	6564-0	04/09/2012
JLF2537	R002144347	7455-0	08/09/2012
JLF7724	R002144707	7455-0	08/09/2012
JLG7109	R002145174	7455-0	09/09/2012
JLI4657	R002145716	7455-0	09/09/2012
JLI6250	R002147045	7455-0	11/09/2012
JLK5762	R002147135	7455-0	11/09/2012
JLK5762	R002144770	7455-0	08/09/2012
JLK5762	R002144778	7455-0	08/09/2012
JLL7780	R002145295	7463-0	09/09/2012
JLM2584	R002145975	7455-0	09/09/2012
JLR4648	R002147208	7455-0	10/09/2012
JLS3788	R002146123	7455-0	10/09/2012
JLS8431	R002146599	7455-0	12/09/2012
JLT9035	P001498217	5550-0	04/09/2012
JLU7222	R002147508	7455-0	11/09/2012
JLW4864	R002144800	7455-0	08/09/2012
JLW8471	R002144564	7455-0	08/09/2012
JLY3750	R002147147	7455-0	11/09/2012
JLY3750	R002146960	7455-0	11/09/2012
JMA7766	R002146697	7455-0	11/09/2012
JMB5499	R002145937	7455-0	08/09/2012
JMB5923	R002145579	7455-0	08/09/2012
JMB9936	R002147478	7455-0	12/09/2012
JME8862	R002146017	7455-0	09/09/2012
JMG4040	P001539240	5550-0	05/09/2012
JMG7231	R002144298	7455-0	08/09/2012
JMG7388	R002145984	7455-0	09/09/2012
JMH2388	R002146018	7463-0	09/09/2012
JMH4064	R002144810	7455-0	08/09/2012
JMI8064	R002145501	7455-0	09/09/2012
JMJ3449	R002146321	7455-0	10/09/2012
JMJ3901	R002145373	7455-0	09/09/2012
JML5368	R002145737	7455-0	09/09/2012
JML5368	R002145154	7455-0	09/09/2012
JML8922	R002146908	7463-0	12/09/2012
JMM8022	R002146320	7455-0	10/09/2012
JMN0909	R002146086	7455-0	09/09/2012
JMN1068	R002144555	7455-0	08/09/2012
JMN1867	R002144261	7455-0	08/09/2012
JMN3886	P001520193	5819-6	04/09/2012
JMN5491	P001547328	6050-1	04/09/2012
JMO2629	R002147492	7455-0	10/09/2012
JMO7501	R002145103	7455-0	09/09/2012
JMO8700	R002147423	7455-0	11/09/2012
JMO8924	R002145530	7455-0	09/09/2012
JMP4516	R002146914	7455-0	10/09/2012
JMQ6524	R002147306	7455-0	11/09/2012
JMR1282	R002147437	7455-0	12/09/2012
JMR9610	R002146281	7455-0	11/09/2012
JMS8915	R002144470	7455-0	08/09/2012
JMS9433	R002147202	7455-0	10/09/2012
JMS9823	P001542538	6050-1	03/09/2012
JMS9833	R002145751	7455-0	09/09/2012
JMS9892	R002146380	7455-0	11/09/2012
JMT2121	R002144276	7455-0	08/09/2012
JMU7636	R002147319	7455-0	11/09/2012
JMU8707	R002147354	7455-0	12/09/2012
JMV9841	R002146323	7455-0	11/09/2012
JMW0144	R002147528	7455-0	12/09/2012
JMW4175	R002144277	7455-0	08/09/2012
JMW9307	R002144419	7455-0	09/09/2012
JMX7443	R002144479	7455-0	08/09/2012
JMX7943	R002144620	7455-0	08/09/2012
JMY3370	R002144246	7463-0	08/09/2012
JMY6102	R002145983	7455-0	09/09/2012
JMY6798	R002146608	7463-0	11/09/2012
JMY9975	R002144319	7455-0	08/09/2012
JMZ6030	R002144915	7455-0	09/09/2012
JMZ6887	P001543366	5517-1	05/09/2012
JMZ8732	R002145225	7455-0	09/09/2012
JMZ9199	R002144727	7455-0	08/09/2012
JMZ9999	R002145254	7455-0	09/09/2012
JMZ9999	R002145256	7455-0	09/09/2012
JNA0900	P001465829	5541-2	04/09/2012
JNA1790	R002147176	7455-0	12/09/2012
JNA6361	R002145948	7455-0	09/09/2012
JNA6361	R002146016	7455-0	09/09/2012
JNA6502	R002145982	7455-0	09/09/2012
JNA7001	R002145268	7455-0	09/09/2012
JNA7001	R002144454	7455-0	08/09/2012
JNB0286	P001546827	5452-1	03/09/2012
JNB0525	R002146992	7455-0	12/09/2012
JNB7352	R002145127	7455-0	09/09/2012
JNB8498	R002146102	7455-0	10/09/2012
JNC1731	R002146020	7463-0	09/09/2012
JNC5844	R002146180	7455-0	10/09/2012
JNC7991	R002144364	7455-0	08/09/2012
JND1028	P001541520	5819-6	04/09/2012
JND7709	R002145114	7455-0	09/09/2012
JND7709	R002145069	7455-0	09/09/2012
JNE1829	R002147506	7455-0	11/09/2012
JNF9602	P001491872	5479-0	04/09/2012
JNG4982	R002145022	7455-0	09/09/2012
JNG6020	P001461699	5452-1	04/09/2012
JNG7555	R002145840	7455-0	09/09/2012
JNH3454	P001546706	7366-2	05/09/2012
JNH6508	R002145507	7455-0	09/09/2012
JNH7821	R002144602	7455-0	08/09/2012
JNI0746	R002147032	7455-0	11/09/2012
JNI1060	R002147101	7455-0	12/09/2012
JNI6788	R002147509	7455-0	11/09/2012
JNI7312	R002144588	7455-0	08/09/2012
JNI8068	R002146113	7455-0	09/09/2012
JNJ0144	R002146739	7455-0	11/09/2012
JNJ5977	R002147488	7455-0	10/09/2012
JNJ7696	C012621598	6866-1	04/09/2012
JNK1257	R002144735	7455-0	08/09/2012
JNK1257	R002144802	7455-0	08/09/2012
JNK1257	R002144818	7455-0	08/09/2012
JNK1516	R002145483	7455-0	09/09/2012
JNK2663	R002145910	7455-0	09/09/2012
JNK8095	P001539239	5550-0	05/09/2012
JNL1334	P001543748	6050-1	04/09/2012
JNL2152	R002146881	7455-0	11/09/2012
JNL2642	R002146340	7455-0	12/09/2012
JNL2642	R002144273	7455-0	08/09/2012
JNL5251	R002146107	7455-0	10/09/2012
JNM2879	R002144377	7455-0	08/09/2012
JNM4791	R002146207	7463-0	09/09/2012
JNM5386	R002146005	7455-0	09/09/2012
JNM6670	R002147017	7455-0	10/09/2012
JNM8627	R002146419	7455-0	12/09/2012
JNN4710	R002147124	7455-0	11/09/2012
JNN7207	R002146237	7455-0	09/09/2012
JNN8129	R002146687	7455-0	10/09/2012
JNN9050	P001542391	7374-0	03/09/2012
JNN9542	R002144990	7455-0	08/09/2012
JNO0838	R002147050	7455-0	11/09/2012
JNO0838	R002146996	7455-0	10/09/2012
JNO1345	P001546537	5550-0	05/09/2012
JNO6007	R002144883	7455-0	08/09/2012
JNO6515	R002144944	7455-0	09/09/2012
JNO8358	R002145868	7455-0	09/09/2012
JNO9099	R002145966	7455-0	09/09/2012
JNP1214	P001513474	5460-0	04/09/2012
JNP1534	R002144352	7455-0	08/09/2012
JNP1538	R002145893	7455-0	08/09/2012
JNP4591	P001544295	5517-1	04/09/2012
JNQ0633	R002145599	7455-0	09/09/2012
JNQ0633	R002145463	7455-0	08/09/2012
JNQ0980	R002147103	7455-0	12/09/2012
JNQ1973	R002146054	7455-0	09/09/2012
JNQ2627	R002145996	7455-0	09/09/2012
JNQ3307	P001548928	5550-0	05/09/2012
JNQ6620	R002146836	7455-0	10/09/2012
JNQ9240	R002147389	7455-0	11/09/2012
JNR0069	R002146543	7455-0	11/09/2012
JNR0069	R002145182	7455-0	09/09/2012
JNR0189	R002145019	7455-0	09/09/2012
JNR4103	P001522267	7366-2	04/09/2012
JNR8387	P001404837	7366-2	05/09/2012
JNR8563	P001479954	5452-1	03/09/2012
JNS2141	R002144247	7455-0	08/09/2012
JNS8750	R002146148	7463-0	10/09/2012
JNT4007	R002146037	7463-0	09/09/2012
JNT4484	R002146956	7455-0	11/09/2012
JNT5207	R002145852	7455-0	09/09/2012
JNT6824	R002147484	7455-0	12/09/2012
JNT6870	R002147084	7455-0	12/09/2012
JNU1812	R002146431	7455-0	10/09/2012
JNU2354	R002145375	7455-0	09/09/2012
JNU3312	R002147523	7455-0	12/09/2012
JNU5622	R002147107	7455-0	10/09/2012
JNU5622	R002145770	7455-0	09/09/2012
JNU5623	R002144861	7455-0	08/09/2012
JNU8494	R002144843	7455-0	08/09/2012
JNU8511	R002146266	7455-0	10/09/2012
JNV2569	P001543745	6050-1	04/09/2012
JNW1081	R002146688	7455-0	10/09/2012
JNX1196	R002145814	7455-0	08/09/2012
JNX2093	P001542190	7366-2	05/09/2012
JNX3951	P001544744	5452-1	04/09/2012
JNX4834	R002145438	7455-0	08/09/2012
JNX7352	R002144453	7455-0	08/09/2012
JNY1918	R002146745	7455-0	12/09/2012
JNY2157	R002146021	7455-0	09/09/2012
JNY3805	R002147088	7455-0	12/09/2012
JNY4665	P001541516	7366-2	04/09/2012
JNY5256	R002146078	7455-0	10/09/2012
JNY5333	R002144508	7455-0	08/09/2012
JNY6101	R002144439	7455-0	09/09/2012
JNY7139	R002147206	7455-0	10/09/2012
JNY9550	R002144383	7455-0	08/09/2012
JNZ2269	R002147030	7455-0	11/09/2012
JNZ5394	R002144697	7455-0	08/09/2012
JNZ7235	R002145344	7455-0	09/09/2012
JNZ9149	R002145898	7463-0	09/09/2012
JOA1582	R002145915	7455-0	09/09/2012
JOB4747	R002144488	7455-0	08/09/2012
JOC0361	P001546523	5185-1	05/09/2012
JOC0361	P001546524	7366-2	05/09/2012
JOE7874	P001483582	5568-0	04/09/2012
JOF8951	R002145764	7455-0	09/09/2012
JOG3287	R002145613	7455-0	08/09/2012
JOG3340	P001532543	7366-2	04/09/2012
JOG3366	R002146815	7455-0	11/09/2012
JOG3558	R002147507	7455-0	11/09/2012
JOG3567	R002145039	7455-0	09/09/2012
JOG3744	R002144410	7455-0	09/09/2012
JOG3965	R002146905	7455-0	12/09/2012
JOG4019	R002146731	7455-0	10/09/2012
JOG4115	P001498212	5541-3	04/09/2012
JOG4511	R002145519	7455-0	08/09/2012
JOG4638	R002145758	7455-0	09/09/2012
JOG5056	R002146571	7455-0	11/09/2012
JOG6109	P001505508	5452-1	04/09/2012
JOG6111	P001498209	6050-1	04/09/2012
JOG6701	R002145220	7455-0	08/09/2012
JOG6806	R002145085	7455-0	09/09/2012
JOG7194	P001539233	5550-0	04/09/2012
JOG7194	P001544524	5550-0	05/09/2012
JOG7435	R002145489	7455-0	09/09/2012
JOG7435	R002145018	7463-0	09/09/2012
JOG7435	R002145062	7455-0	09/09/2012
JOG7435	R002144979	7455-0	09/09/2012
JOG7596	R002145462	7455-0	08/09/2012

PLACA	AIT	INFRACAO	DATA
JOG8755	R002146548	7455-0	11/09/2012
JOG8810	R002145409	7455-0	09/09/2012
JOG9004	R002146401	7455-0	11/09/2012
JOG9273	R002144847	7455-0	08/09/2012
JOG9884	P001516070	5550-0	04/09/2012
JOH1473	R002144798	7463-0	08/09/2012
JOH1473	R002144748	7455-0	08/09/2012
JOI1694	P001480713	7366-2	04/09/2012
JOJ3991	R002145363	7455-0	08/09/2012
JOJ8461	R002145689	7455-0	09/09/2012
JOJ8461	R002146892	7455-0	11/09/2012
JOJ8555	R002144665	7455-0	08/09/2012
JOK0224	R002147199	7455-0	10/09/2012
JOK0257	R002146179	7455-0	10/09/2012
JOK0298	R002144628	7455-0	08/09/2012
JOK0795	P001542445	7366-2	03/09/2012
JOK3333	R002144982	7455-0	09/09/2012
JOK4478	R002144606	7455-0	08/09/2012
JOK6554	R002147356	7455-0	12/09/2012
JOK9345	R002144952	7455-0	09/09/2012
JOK9993	R002146094	7455-0	10/09/2012
JOL2769	R002144611	7455-0	08/09/2012
JOL4934	R002147530	7455-0	12/09/2012
JOL9145	R002146324	7455-0	11/09/2012
JOM0267	R002145010	7455-0	08/09/2012
JOM0313	P001404802	5185-1	04/09/2012
JOM2127	R002146120	7455-0	10/09/2012
JOM2799	R002144492	7455-0	08/09/2012
JOM3898	P001549887	5452-1	04/09/2012
JOM6468	R002145782	7455-0	09/09/2012
JOM7618	R002147520	7455-0	12/09/2012
JOM7915	R002145120	7455-0	08/09/2012
JOM9309	R002147455	7455-0	11/09/2012
JOM9829	R002146358	7455-0	12/09/2012
JOP6063	R002147260	7455-0	11/09/2012
JOR9116	R002144334	7455-0	08/09/2012
JOT2615	P001404749	5185-1	04/09/2012
JOT2837	R002144652	7455-0	08/09/2012
JOT3581	R002145821	7455-0	09/09/2012
JOT6574	R002144892	7455-0	09/09/2012
JOT6850	P001544141	5738-0	04/09/2012
JOT8684	R002146230	7455-0	10/09/2012
JOT9339	R002146467	7455-0	12/09/2012
JOU2890	R002144643	7455-0	08/09/2012
JOU7456	R002145460	7455-0	08/09/2012
JOU8121	P001542444	7366-2	03/09/2012
JOW2444	R002146930	7455-0	10/09/2012
JOW3040	R002144294	7455-0	08/09/2012
JOW8409	R002145226	7463-0	09/09/2012
JOW8409	R002145188	7455-0	09/09/2012
JOW8409	R002145399	7455-0	09/09/2012
JOW9854	R002145109	7455-0	09/09/2012
JOX9387	R002144729	7455-0	08/09/2012
JOY7740	R002147279	7455-0	11/09/2012
JOY7915	P001543374	5452-1	05/09/2012
JOZ3319	R002146675	7455-0	10/09/2012
JOZ5584	P001532547	7374-0	04/09/2012
JOZ6961	R002144763	7455-0	08/09/2012
JOZ7284	R002145161	7455-0	08/09/2012
JOZ7739	R002147395	7455-0	11/09/2012
JOZ8488	R002147228	7455-0	11/09/2012
JOZ8737	R002145956	7455-0	09/09/2012
JOZ9777	R002145168	7455-0	09/09/2012
JOZ9861	R002146222	7455-0	10/09/2012
JPA2180	P001544366	5550-0	04/09/2012
JPA6026	R002147128	7455-0	11/09/2012
JPA8293	R002144930	7455-0	09/09/2012
JPB0975	R002146556	7455-0	11/09/2012
JPB2052	R002144415	7455-0	08/09/2012
JPB3425	R002146715	7455-0	11/09/2012
JPB4124	R002145858	7455-0	09/09/2012
JPB4383	R002147245	7455-0	11/09/2012
JPB5225	R002145927	7455-0	09/09/2012
JPB6377	R002145503	7455-0	09/09/2012
JPB7006	P001549912	5452-1	05/09/2012
JPB7011	R002144815	7455-0	08/09/2012
JPB7396	R002146379	7455-0	11/09/2012
JPC1050	R002146192	7463-0	10/09/2012
JPC1641	P001544308	5517-1	04/09/2012
JPC3887	P001513477	5738-0	04/09/2012
JPC5337	R002144437	7455-0	08/09/2012
JPC6429	R002147044	7455-0	11/09/2012
JPC9719	R002146943	7455-0	10/09/2012
JPD0080	P001491873	5541-1	04/09/2012
JPD1070	R002147443	7455-0	12/09/2012
JPD4809	R002144288	7455-0	08/09/2012
JPD5062	R002146942	7463-0	10/09/2012
JPD5835	P001544293	5517-1	04/09/2012
JPD6808	R002145424	7455-0	09/09/2012
JPD6942	P001545324	6980-0	05/09/2012
JPD7301	R002144357	7463-0	08/09/2012
JPD8082	R002147071	7455-0	11/09/2012
JPD8470	P001544523	5550-0	05/09/2012

PLACA	AIT	INFRACAO	DATA
JPE0614	R002145830	7455-0	09/09/2012
JPE0893	R002147486	7455-0	11/09/2012
JPE1652	R002145845	7455-0	09/09/2012
JPE5158	P001404609	5738-0	06/09/2012
JPE5266	P001483578	5550-0	04/09/2012
JPE5799	R002145034	7455-0	09/09/2012
JPE6420	R002145257	7455-0	09/09/2012
JPE7746	R002146024	7463-0	09/09/2012
JPE7809	R002147362	7455-0	12/09/2012
JPE7947	P001452994	7366-2	05/09/2012
JPE8331	R002144271	7455-0	08/09/2012
JPE8331	R002144343	7455-0	08/09/2012
JPE8355	P001404760	5185-1	04/09/2012
JPE8355	P001404801	5185-1	04/09/2012
JPF0092	P001544611	7366-2	04/09/2012
JPF1135	R002147004	7455-0	10/09/2012
JPF1661	R002147048	7455-0	11/09/2012
JPF2737	R002144830	7455-0	08/09/2012
JPF6270	R002147517	7455-0	11/09/2012
JPF6813	R002144433	7455-0	08/09/2012
JPF6832	R002146366	7455-0	11/09/2012
JPF6832	R002146422	7455-0	11/09/2012
JPF7662	R002146254	7455-0	10/09/2012
JPF8042	R002146332	7455-0	12/09/2012
JPF8083	R002146721	7455-0	12/09/2012
JPF9431	R002146244	7455-0	10/09/2012
JPF9754	R002145325	7455-0	09/09/2012
JPG0110	R002144556	7455-0	08/09/2012
JPG0111	R002145719	7463-0	09/09/2012
JPG0140	R002145906	7455-0	09/09/2012
JPG0266	P001538384	5479-0	04/09/2012
JPG0745	R002144639	7455-0	08/09/2012
JPG0948	R002146568	7455-0	11/09/2012
JPG1142	P001546897	5193-0	05/09/2012
JPG1642	P001542912	6041-2	05/09/2012
JPG1911	R002145397	7455-0	09/09/2012
JPG1949	R002145163	7455-0	08/09/2012
JPG1949	R002145239	7455-0	08/09/2012
JPG3270	P001542441	7366-2	03/09/2012
JPG3270	P001549899	7366-2	05/09/2012
JPG3546	R002144682	7455-0	08/09/2012
JPG6254	R002144466	7455-0	08/09/2012
JPG6264	R002144341	7455-0	08/09/2012
JPG6753	R002146572	7455-0	11/09/2012
JPG6753	R002146592	7455-0	11/09/2012
JPG7037	R002146785	7455-0	12/09/2012
JPG7438	P001506233	5568-0	04/09/2012
JPG7719	R002146475	7455-0	11/09/2012
JPG7929	R002145377	7455-0	09/09/2012
JPG8268	P001506231	5568-0	04/09/2012
JPG8289	R002145581	7455-0	09/09/2012
JPG9194	R002146427	7463-0	12/09/2012
JPG9389	R002146100	7455-0	10/09/2012
JPG9468	R002144868	7463-0	08/09/2012
JPH1538	R002146940	7455-0	10/09/2012
JPH2868	R002144680	7455-0	08/09/2012
JPH4544	R002145045	7455-0	09/09/2012
JPH6484	R002146648	7455-0	12/09/2012
JPH6857	R002144404	7455-0	08/09/2012
JPH7066	R002144498	7463-0	09/09/2012
JPH7586	R002145855	7455-0	09/09/2012
JPH8500	R002146392	7455-0	11/09/2012
JPH8529	R002144486	7455-0	08/09/2012
JPH8532	R002145857	7455-0	09/09/2012
JPH8701	R002144340	7455-0	08/09/2012
JPH8701	R002146706	7455-0	11/09/2012
JPH9547	R002146791	7455-0	10/09/2012
JPI4288	P001546243	5452-1	04/09/2012
JPI8849	R002145210	7455-0	09/09/2012
JPJ1116	R002145947	7455-0	09/09/2012
JPJ2171	P001544529	5517-1	05/09/2012
JPJ4117	R002144938	7455-0	09/09/2012
JPJ4896	P001548926	5541-4	05/09/2012
JPJ5149	P001498210	5550-0	04/09/2012
JPJ5955	R002145554	7455-0	09/09/2012
JPJ6087	R002146901	7455-0	12/09/2012
JPJ6236	R002145253	7455-0	09/09/2012
JPJ8512	R002145246	7455-0	09/09/2012
JPK1429	R002145518	7455-0	08/09/2012
JPK3383	R002146609	7455-0	11/09/2012
JPK3469	P001549897	5550-0	05/09/2012
JPK3473	P001479950	7366-2	03/09/2012
JPK4202	R002147221	7455-0	11/09/2012
JPK4237	R002146508	7455-0	11/09/2012
JPK4597	P001544493	7366-2	04/09/2012
JPK5404	C012630915	5541-1	06/09/2012
JPK5463	R002144384	7455-0	08/09/2012
JPK6259	R002145735	7455-0	09/09/2012
JPK6792	R002145330	7455-0	09/09/2012
JPK6992	P001546705	5185-1	05/09/2012
JPK7786	P001546704	6041-2	05/09/2012
JPL0797	R002144553	7455-0	08/09/2012
JPL1759	R002145095	7455-0	09/09/2012

PLACA	AIT	INFRACAO	DATA
JPL2781	R002146226	7455-0	09/09/2012
JPL3629	R002145833	7455-0	09/09/2012
JPL3754	R002144852	7455-0	08/09/2012
JPL4576	P001549896	5541-2	05/09/2012
JPL5166	R002146131	7455-0	10/09/2012
JPL5644	R002144417	7455-0	08/09/2012
JPL5929	R002146563	7455-0	10/09/2012
JPL5938	R002144254	7455-0	08/09/2012
JPL6019	R002147398	7455-0	11/09/2012
JPL6112	R002145229	7455-0	09/09/2012
JPL6693	R002145973	7455-0	09/09/2012
JPL7908	R002147427	7455-0	12/09/2012
JPL8807	P001544142	5401-0	04/09/2012
JPL8980	R002144405	7455-0	08/09/2012
JPL8980	R002147495	7455-0	10/09/2012
JPL9007	P001542881	5568-0	03/09/2012
JPL9190	R002146451	7455-0	11/09/2012
JPL9410	P001512195	5819-6	04/09/2012
JPL9546	R002147038	7455-0	11/09/2012
JPL9994	P001543738	5509-0	04/09/2012
JPM0055	R002146674	7455-0	10/09/2012
JPM0501	R002145576	7455-0	08/09/2012
JPM1758	R002146154	7455-0	10/09/2012
JPM2219	R002145836	7455-0	09/09/2012
JPM4030	R002144648	7455-0	08/09/2012
JPM4312	R002144522	7455-0	08/09/2012
JPM4312	R002146418	7463-0	11/09/2012
JPM4542	R002144482	7455-0	09/09/2012
JPM6444	R002144702	7455-0	08/09/2012
JPM7534	R002145999	7455-0	08/09/2012
JPM8148	R002147117	7455-0	10/09/2012
JPM8849	R002147039	7455-0	11/09/2012
JPM9383	R002146871	7455-0	10/09/2012
JPM9383	R002144700	7455-0	08/09/2012
JPM9753	R002146668	7455-0	12/09/2012
JPN0229	P001549895	5541-2	05/09/2012
JPN0914	R002147463	7455-0	11/09/2012
JPN1577	R002144360	7455-0	08/09/2012
JPN2141	P001404821	5185-1	04/09/2012
JPN3010	R002146566	7455-0	11/09/2012
JPN3304	P001516067	5550-0	04/09/2012
JPN4016	R002144432	7455-0	08/09/2012
JPN4222	R002147397	7455-0	11/09/2012
JPN4410	R002145874	7455-0	09/09/2012
JPN4474	R002146470	7455-0	10/09/2012
JPN4907	R002144873	7455-0	08/09/2012
JPN5585	R002145343	7455-0	09/09/2012
JPN5754	P001541763	5550-0	04/09/2012
JPN5853	P001461283	5452-1	04/09/2012
JPN6482	P001404759	5185-1	04/09/2012
JPN6687	R002145925	7455-0	09/09/2012
JPN6687	R002145451	7455-0	09/09/2012
JPN7287	R002145945	7463-0	09/09/2012
JPN7430	P001542882	5550-0	03/09/2012
JPN7876	R002145987	7455-0	09/09/2012
JPN8878	R002147448	7463-0	10/09/2012
JPN9690	R002145745	7455-0	09/09/2012
JPO1234	P001542539	5452-1	03/09/2012
JPO1500	R002147253	7455-0	11/09/2012
JPO1712	R002144933	7455-0	08/09/2012
JPO2028	P001546842	7366-2	04/09/2012
JPO2977	R002147100	7455-0	12/09/2012
JPO3910	R002144583	7455-0	08/09/2012
JPO4264	R002145628	7455-0	09/09/2012
JPO4645	R002146717	7455-0	11/09/2012
JPO4649	R002145823	7455-0	09/09/2012
JPO5173	R002144587	7455-0	08/09/2012
JPO5492	P001498211	5541-3	04/09/2012
JPO5831	R002147241	7455-0	11/09/2012
JPO6540	R002145237	7455-0	08/09/2012
JPO6540	R002145158	7455-0	08/09/2012
JPO7750	R002144912	7455-0	09/09/2012
JPO8311	R002145708	7463-0	09/09/2012
JPO9028	R002144850	7455-0	08/09/2012
JPP0725	R002144899	7455-0	09/09/2012
JPP0725	R002144993	7455-0	09/09/2012
JPP0725	R002145068	7455-0	09/09/2012
JPP0725	R002145138	7455-0	09/09/2012
JPP0725	R002145404	7455-0	09/09/2012
JPP0725	R002145492	7463-0	09/09/2012
JPP2184	P001543364	5517-1	05/09/2012
JPP2529	R002145617	7455-0	09/09/2012
JPP4521	P001543369	5509-0	05/09/2012
JPP4703	R002144381	7455-0	08/09/2012
JPP5334	R002147450	7455-0	10/09/2012
JPP5852	R002146036	7455-0	09/09/2012
JPP6165	P001544499	5991-0	04/09/2012
JPP6833	R002146787	7455-0	12/09/2012
JPP7562	R002145934	7455-0	09/09/2012
JPP7659	R002146243	7455-0	10/09/2012
JPP7859	R002145881	7455-0	09/09/2012
JPP8409	R002145041	7455-0	09/09/2012
JPP8485	R002146577	7455-0	12/09/2012

PLACA	AIT	INFRACAO	DATA
JPP8928	R002145410	7455-0	09/09/2012
JPP9272	R002147447	7455-0	10/09/2012
JPP9384	R002144711	7455-0	08/09/2012
JPQ0181	R002145940	7463-0	09/09/2012
JPQ0977	R002146707	7455-0	11/09/2012
JPQ1290	R002147211	7455-0	10/09/2012
JPQ2178	P001546839	7366-2	04/09/2012
JPQ2178	P001546840	5185-1	04/09/2012
JPQ2675	R002145696	7455-0	09/09/2012
JPQ2740	R002147504	7455-0	11/09/2012
JPQ3243	R002146489	7455-0	11/09/2012
JPQ3812	R002147250	7455-0	11/09/2012
JPQ4292	R002146006	7455-0	09/09/2012
JPQ5023	P001485151	5843-4	04/09/2012
JPQ5399	R002145941	7455-0	09/09/2012
JPQ5424	R002147057	7455-0	11/09/2012
JPQ5477	P001534985	5541-2	03/09/2012
JPQ5791	R002147503	7455-0	11/09/2012
JPQ6082	R002145849	7455-0	09/09/2012
JPQ6206	R002146041	7455-0	09/09/2012
JPQ6991	P001496838	5819-6	05/09/2012
JPQ7553	R002145479	7455-0	09/09/2012
JPQ7782	P001544961	7366-2	04/09/2012
JPQ8041	R002146236	7455-0	09/09/2012
JPQ8308	R002145661	7455-0	09/09/2012
JPQ8316	P001538208	7366-2	04/09/2012
JPQ8735	R002146665	7455-0	11/09/2012
JPQ8735	R002147047	7455-0	11/09/2012
JPQ9686	R002144983	7455-0	09/09/2012
JPR0348	R002145223	7455-0	09/09/2012
JPR0487	R002144676	7455-0	08/09/2012
JPR0816	R002146878	7455-0	11/09/2012
JPR0941	R002147022	7455-0	11/09/2012
JPR1064	R002146642	7455-0	12/09/2012
JPR1894	R002144889	7455-0	08/09/2012
JPR2373	R002146056	7455-0	09/09/2012
JPR2681	R002144732	7455-0	08/09/2012
JPR2844	R002146481	7455-0	12/09/2012
JPR2968	R002145828	7455-0	09/09/2012
JPR2990	R002145230	7455-0	09/09/2012
JPR4073	R002144855	7455-0	08/09/2012
JPR4656	R002146043	7455-0	09/09/2012
JPR4889	P001546846	7366-2	04/09/2012
JPR5592	R002145219	7455-0	08/09/2012
JPR5923	P001517334	5550-0	03/09/2012
JPR6449	R002146783	7463-0	11/09/2012
JPR6449	R002146798	7455-0	11/09/2012
JPR7190	R002145087	7455-0	08/09/2012
JPR7592	R002146165	7455-0	10/09/2012
JPR7775	R002147229	7455-0	11/09/2012
JPR7792	R002146517	7455-0	10/09/2012
JPR7895	R002144886	7455-0	08/09/2012
JPR8296	R002145297	7455-0	09/09/2012
JPR8442	R002144932	7455-0	08/09/2012
JPR8442	R002145121	7455-0	08/09/2012
JPR8780	P001498213	5541-3	04/09/2012
JPR9161	R002145093	7455-0	09/09/2012
JPR9314	P001473096	5452-1	05/09/2012
JPS0328	R002144462	7455-0	08/09/2012
JPS0347	R002146001	7455-0	08/09/2012
JPS0894	R002147191	7455-0	12/09/2012
JPS1810	P001461902	5550-0	03/09/2012
JPS2319	R002146134	7455-0	10/09/2012
JPS2319	R002146370	7455-0	11/09/2012
JPS2659	R002145697	7455-0	09/09/2012
JPS3627	R002145965	7455-0	09/09/2012
JPS4155	P001546408	5452-1	04/09/2012
JPS4353	R002145709	7455-0	09/09/2012
JPS4411	P001534981	5541-2	03/09/2012
JPS5194	R002144468	7455-0	08/09/2012
JPS5418	R002145772	7455-0	09/09/2012
JPS5707	R002145875	7455-0	09/09/2012
JPS5884	P001498215	5452-1	04/09/2012
JPS6126	R002146026	7455-0	09/09/2012
JPS6195	P001404805	5185-1	04/09/2012
JPS6838	R002147402	7455-0	11/09/2012
JPS8384	R002145218	7455-0	09/09/2012
JPS8409	R002146378	7455-0	10/09/2012
JPS8447	R002145429	7455-0	09/09/2012
JPS9062	R002146847	7455-0	11/09/2012
JPS9180	R002144550	7455-0	08/09/2012
JPS9809	R002144478	7455-0	08/09/2012
JPT0029	R002146375	7455-0	12/09/2012
JPT0264	R002146570	7455-0	11/09/2012
JPT0345	R002144824	7455-0	08/09/2012
JPT0345	R002144745	7455-0	08/09/2012
JPT1287	R002146025	7455-0	09/09/2012
JPT1686	R002147480	7455-0	12/09/2012
JPT1868	R002147061	7455-0	11/09/2012
JPT1868	R002145932	7455-0	09/09/2012
JPT2682	R002146007	7455-0	09/09/2012
JPT2825	R002147111	7455-0	10/09/2012
JPT3526	R002147421	7455-0	11/09/2012

PLACA	AIT	INFRACAO	DATA
JPT3601	R002145262	7455-0	09/09/2012
JPT5002	R002147332	7455-0	12/09/2012
JPT5906	R002144874	7455-0	08/09/2012
JPT6162	R002144501	7455-0	08/09/2012
JPT6515	R002144339	7455-0	09/09/2012
JPT6550	P001538490	5452-1	04/09/2012
JPT6943	P001506235	5568-0	04/09/2012
JPT6964	P001398486	7366-2	05/09/2012
JPT7373	R002146138	7455-0	10/09/2012
JPT8490	R002146862	7455-0	10/09/2012
JPT8734	R002146650	7455-0	12/09/2012
JPT9232	R002145172	7455-0	09/09/2012
JPU0243	P001539192	5550-0	04/09/2012
JPU0396	R002144438	7455-0	08/09/2012
JPU6721	R002145952	7455-0	09/09/2012
JPU8588	R002145629	7455-0	09/09/2012
JPV0417	R002145300	7455-0	09/09/2012
JPV1001	P001503986	7048-1	04/09/2012
JPV2002	R002147174	7455-0	12/09/2012
JPV2696	R002147153	7455-0	11/09/2012
JPV3431	R002146580	7455-0	12/09/2012
JPV4604	R002145788	7455-0	09/09/2012
JPV5338	R002144401	7463-0	08/09/2012
JPV5471	R002144860	7455-0	08/09/2012
JPV5711	R002145452	7455-0	09/09/2012
JPV6612	R002145729	7455-0	09/09/2012
JPV6620	R002146933	7455-0	10/09/2012
JPV6799	R002146105	7455-0	10/09/2012
JPV7446	R002146444	7455-0	12/09/2012
JPV7758	R002146227	7455-0	09/09/2012
JPV7859	R002145064	7455-0	09/09/2012
JPV8422	R002144497	7455-0	08/09/2012
JPV8562	R002145866	7455-0	09/09/2012
JPV8675	R002145551	7455-0	09/09/2012
JPV8755	R002145594	7455-0	09/09/2012
JPV8755	R002144901	7463-0	09/09/2012
JPV8894	R002144746	7455-0	08/09/2012
JPV9292	P001538487	5550-0	04/09/2012
JPV9657	P001461636	6041-2	04/09/2012
JPV9912	R002146513	7455-0	11/09/2012
JPW3164	R002145194	7455-0	09/09/2012
JPW4734	R002145545	7463-0	08/09/2012
JPW4991	R002147454	7455-0	11/09/2012
JPW6728	R002147120	7455-0	10/09/2012
JPW7772	R002146049	7463-0	09/09/2012
JPW8851	R002145065	7455-0	09/09/2012
JPW8936	R002144284	7455-0	08/09/2012
JPW8944	R002146483	7455-0	12/09/2012
JPW8944	R002146274	7455-0	12/09/2012
JPX0440	R002145553	7455-0	09/09/2012
JPX0486	R002144664	7455-0	08/09/2012
JPX0929	R002147445	7455-0	10/09/2012
JPX0982	R002146848	7455-0	10/09/2012
JPX1221	R002144716	7455-0	09/09/2012
JPX1288	R002146813	7455-0	11/09/2012
JPX1288	R002146700	7455-0	11/09/2012
JPX1337	R002144723	7455-0	08/09/2012
JPX1369	R002145214	7455-0	09/09/2012
JPX1441	R002144954	7455-0	09/09/2012
JPX1759	R002145314	7455-0	09/09/2012
JPX1836	R002145204	7455-0	09/09/2012
JPX3010	R002144416	7455-0	08/09/2012
JPX3020	R002146361	7455-0	12/09/2012
JPX3090	R002147281	7463-0	11/09/2012
JPX4443	R002145365	7455-0	09/09/2012
JPX4566	R002146775	7455-0	12/09/2012
JPX4743	C012234123	5495-0	04/09/2012
JPX4772	P001546893	7366-2	05/09/2012
JPX4832	R002146770	7455-0	12/09/2012
JPX4839	R002147138	7455-0	11/09/2012
JPX5361	R002145025	7455-0	09/09/2012
JPX5477	R002147459	7455-0	11/09/2012
JPX5522	P001404807	5185-1	04/09/2012
JPX5542	P001542184	7366-2	05/09/2012
JPX9533	R002147475	7455-0	12/09/2012
JPX9853	R002146348	7455-0	11/09/2012
JPY0106	R002147040	7455-0	11/09/2012
JPY0106	R002146952	7455-0	11/09/2012
JPY0571	R002144473	7455-0	08/09/2012
JPY0980	R002147091	7455-0	12/09/2012
JPY1619	R002144647	7455-0	08/09/2012
JPY1655	R002147156	7455-0	11/09/2012
JPY1748	R002145352	7455-0	08/09/2012
JPY1774	P001549646	5487-0	04/09/2012
JPY2002	R002145176	7455-0	09/09/2012
JPY2213	P001521788	7366-2	04/09/2012
JPY2232	R002146604	7455-0	10/09/2012
JPY2457	P001542489	7366-2	03/09/2012
JPY2459	P001544500	7366-2	04/09/2012
JPY2819	R002144903	7455-0	09/09/2012
JPY2843	R002147462	7455-0	11/09/2012
JPY3025	R002145654	7455-0	09/09/2012
JPY3576	R002144749	7455-0	08/09/2012

PLACA	AIT	INFRACAO	DATA
JPY3764	R002145196	7455-0	09/09/2012
JPY3946	R002146883	7455-0	11/09/2012
JPY4177	R002146617	7455-0	12/09/2012
JPY5232	P001522278	7366-2	04/09/2012
JPY6415	R002144407	7455-0	08/09/2012
JPY6503	R002146730	7455-0	10/09/2012
JPY6525	R002146512	7455-0	12/09/2012
JPY6561	R002147068	7455-0	11/09/2012
JPY6780	P001541764	5550-0	04/09/2012
JPY6974	R002144842	7455-0	08/09/2012
JPY7043	P001518304	5452-1	04/09/2012
JPY7316	R002146052	7455-0	09/09/2012
JPY7339	R002144322	7455-0	08/09/2012
JPY8346	R002146974	7455-0	12/09/2012
JPY8689	R002146053	7455-0	09/09/2012
JPY8809	R002145922	7455-0	09/09/2012
JPY8935	R002146186	7455-0	10/09/2012
JPY9671	R002146435	7455-0	11/09/2012
JPZ3040	R002146735	7455-0	11/09/2012
JPZ3446	R002147028	7463-0	11/09/2012
JPZ5669	R002146545	7455-0	11/09/2012
JPZ7709	R002146666	7455-0	11/09/2012
JPZ7709	R002145371	7455-0	09/09/2012
JPZ8330	R002144696	7455-0	08/09/2012
JPZ8877	R002145993	7455-0	09/09/2012
JPZ9345	R002145992	7455-0	09/09/2012
JPZ9561	R002144579	7455-0	08/09/2012
JPZ9561	R002144314	7455-0	08/09/2012
JPZ9661	R002146677	7455-0	11/09/2012
JPZ9674	R002146176	7463-0	09/09/2012
JQB0708	R002144607	7455-0	08/09/2012
JQB1059	R002146163	7455-0	10/09/2012
JQB1090	R002145278	7463-0	08/09/2012
JQB1090	R002145222	7455-0	09/09/2012
JQB1420	R002146936	7455-0	10/09/2012
JQB2332	R002144866	7455-0	08/09/2012
JQB2449	R002146045	7455-0	09/09/2012
JQB2465	P001546441	5452-1	04/09/2012
JQB3672	P001549630	5550-0	04/09/2012
JQB4316	R002145357	7455-0	08/09/2012
JQB5092	R002146640	7455-0	11/09/2012
JQB6170	R002144546	7455-0	09/09/2012
JQB7020	R002144480	7455-0	08/09/2012
JQB7755	R002144840	7455-0	08/09/2012
JQB8053	R002146736	7455-0	11/09/2012
JQB8060	R002146825	7455-0	11/09/2012
JQB8444	R002146564	7455-0	11/09/2012
JQB8606	R002144756	7455-0	08/09/2012
JQB8606	R002144794	7455-0	08/09/2012
JQB9486	R002144905	7455-0	09/09/2012
JQB9510	P001538516	5479-0	06/09/2012
JQC0758	R002147502	7455-0	10/09/2012
JQC4009	R002144989	7455-0	08/09/2012
JQC6286	P001539238	5550-0	05/09/2012
JQD0316	P001432319	5487-0	04/09/2012
JQD0345	R002146409	7455-0	10/09/2012
JQD0415	R002144694	7455-0	08/09/2012
JQD0415	R002144524	7455-0	08/09/2012
JQD0415	R002144898	7455-0	09/09/2012
JQD0471	R002145391	7455-0	09/09/2012
JQD2640	R002145567	7455-0	09/09/2012
JQD3071	R002146066	7455-0	10/09/2012
JQD3191	R002144249	7455-0	08/09/2012
JQD3582	R002145030	7455-0	09/09/2012
JQD3599	R002147127	7455-0	11/09/2012
JQD3706	R002147077	7455-0	11/09/2012
JQD4270	R002146732	7455-0	10/09/2012
JQD4324	R002144644	7455-0	08/09/2012
JQD9626	P001532542	5991-0	04/09/2012
JQD9882	R002144728	7455-0	08/09/2012
JQE3018	R002145077	7455-0	09/09/2012
JQF0020	R002146657	7455-0	10/09/2012
JQF1400	R002145267	7455-0	09/09/2012
JQF8009	R002145672	7455-0	09/09/2012
JQF8009	R002145842	7455-0	09/09/2012
JQF8785	P001547860	7374-0	04/09/2012
JQG5343	R002145456	7455-0	09/09/2012
JQH1523	R002146990	7455-0	11/09/2012
JQH3487	R002146377	7463-0	10/09/2012
JQH4276	R002146869	7455-0	10/09/2012
JQH4939	R002146578	7455-0	12/09/2012
JQH4939	R002146518	7455-0	10/09/2012
JQH9156	R002147317	7455-0	11/09/2012
JQI0437	R002146926	7455-0	10/09/2012
JQI1698	R002144430	7455-0	08/09/2012
JQI4275	R002145796	7455-0	09/09/2012
JQI5566	P001544292	5517-1	04/09/2012
JQI8118	R002147148	7455-0	11/09/2012
JQI9080	R002144487	7455-0	08/09/2012
JQJ8369	R002144937	7455-0	09/09/2012
JQJ8369	R002145470	7455-0	09/09/2012
JQK1837	P001549542	7366-2	05/09/2012
JQK2770	P001544300	5517-1	04/09/2012

PLACA	AIT	INFRACAO	DATA
JQK5875	R002146452	7455-0	12/09/2012
JQK6007	R002145588	7455-0	09/09/2012
JQL8108	R002145387	7463-0	08/09/2012
JQM0151	R002144434	7455-0	08/09/2012
JQM0425	P001542911	7366-2	05/09/2012
JQM0440	R002146212	7455-0	09/09/2012
JQM0463	R002146790	7455-0	12/09/2012
JQM0643	R002144472	7455-0	08/09/2012
JQM0677	R002146103	7455-0	10/09/2012
JQM0896	R002146831	7455-0	11/09/2012
JQM1228	R002146046	7455-0	09/09/2012
JQM1479	R002146273	7455-0	12/09/2012
JQM1838	R002147041	7455-0	11/09/2012
JQM2909	P001516708	7366-2	04/09/2012
JQM4066	R002146055	7455-0	09/09/2012
JQM4245	P001404815	5185-1	04/09/2012
JQM4689	R002146754	7455-0	12/09/2012
JQM5398	R002146256	7455-0	10/09/2012
JQM5666	R002146535	7455-0	11/09/2012
JQM6196	R002146812	7455-0	11/09/2012
JQM6523	R002147501	7455-0	10/09/2012
JQM6711	R002146789	7455-0	12/09/2012
JQM6901	P001491874	5479-0	05/09/2012
JQM7249	R002145099	7455-0	09/09/2012
JQM7541	P001513478	5738-0	04/09/2012
JQM7714	R002145695	7463-0	09/09/2012
JQM8100	P001543371	7374-0	05/09/2012
JQM8450	R002145331	7455-0	09/09/2012
JQM9003	P001538631	5550-0	03/09/2012
JQM9050	R002146112	7455-0	10/09/2012
JQM9150	R002147403	7455-0	11/09/2012
JQM9788	P001514394	7366-2	05/09/2012
JQN1030	R002147320	7455-0	11/09/2012
JQN4704	R002146900	7455-0	11/09/2012
JQN4704	R002144699	7455-0	08/09/2012
JQN5300	R002144358	7455-0	08/09/2012
JQN5561	R002147152	7455-0	11/09/2012
JQN6141	R002144835	7455-0	08/09/2012
JQN6170	R002147431	7455-0	12/09/2012
JQN6383	R002146756	7455-0	12/09/2012
JQN6526	P001473105	5452-1	05/09/2012
JQN6625	R002145615	7455-0	09/09/2012
JQN7604	R002146514	7455-0	11/09/2012
JQN8253	P001539237	5517-1	04/09/2012
JQN8710	R002145378	7455-0	09/09/2012
JQN8726	P001549537	5541-2	05/09/2012
JQN8756	P001542397	5452-1	04/09/2012
JQN8891	R002144890	7455-0	08/09/2012
JQN9822	R002146574	7455-0	12/09/2012
JQO2868	R002147227	7455-0	11/09/2012
JQO7287	R002145972	7455-0	09/09/2012
JQO7369	R002146634	7455-0	11/09/2012
JQP3109	R002144799	7455-0	08/09/2012
JQP4139	R002145912	7455-0	09/09/2012
JQP4475	R002147331	7455-0	12/09/2012
JQP5320	R002146966	7455-0	11/09/2012
JQP5493	R002145684	7455-0	09/09/2012
JQP5900	R002147231	7455-0	11/09/2012
JQP7383	R002145053	7455-0	09/09/2012
JQP7397	R002144331	7455-0	08/09/2012
JQP8199	R002147160	7455-0	11/09/2012
JQP9008	R002144769	7455-0	08/09/2012
JQQ2050	R002145627	7455-0	09/09/2012
JQQ2460	P001549529	7366-2	04/09/2012
JQQ3344	R002145280	7455-0	09/09/2012
JQQ3796	R002145592	7455-0	09/09/2012
JQQ4770	R002144509	7455-0	08/09/2012
JQQ4809	R002145398	7463-0	09/09/2012
JQQ5421	R002145602	7463-0	09/09/2012
JQQ5688	R002144538	7455-0	08/09/2012
JQQ5728	R002147406	7455-0	11/09/2012
JQQ6156	R002144408	7455-0	08/09/2012
JQQ6969	R002144894	7455-0	09/09/2012
JQQ7537	R002144808	7455-0	08/09/2012
JQR4654	P001461286	5550-0	05/09/2012
JQR6078	P001449733	5185-1	05/09/2012
JQR7000	R002144895	7455-0	09/09/2012
JQS2145	R002145691	7455-0	09/09/2012
JQS4259	R002145733	7463-0	09/09/2012
JQS4307	R002145787	7455-0	09/09/2012
JQS4550	R002147470	7455-0	11/09/2012
JQS4803	R002146494	7455-0	11/09/2012
JQS4825	R002144833	7455-0	08/09/2012
JQS5514	R002146275	7455-0	12/09/2012
JQS5531	R002144467	7455-0	08/09/2012
JQS6030	R002145794	7455-0	09/09/2012
JQS6030	R002146886	7455-0	11/09/2012
JQS6362	R002147134	7455-0	11/09/2012
JQS6898	R002147255	7455-0	11/09/2012
JQS8099	P001522262	7366-2	04/09/2012
JQS8427	R002147515	7455-0	11/09/2012
JQS8927	R002144677	7455-0	08/09/2012
JQS9487	R002144865	7455-0	08/09/2012

PLACA	AIT	INFRACAO	DATA
JQS9487	R002145687	7455-0	09/09/2012
JQS9593	R002144782	7455-0	08/09/2012
JQT0819	R002147018	7455-0	10/09/2012
JQT3036	R002147494	7455-0	10/09/2012
JQT3112	R002145990	7455-0	09/09/2012
JQT3251	R002145186	7455-0	09/09/2012
JQT3494	P001551147	6050-1	17/09/2012
JQT3494	P001551148	5185-1	17/09/2012
JQT3494	P001551149	5835-0	17/09/2012
JQT4012	R002145969	7455-0	09/09/2012
JQT4246	P001546885	5690-0	04/09/2012
JQT4294	R002147453	7455-0	11/09/2012
JQT9009	P001479951	5452-1	03/09/2012
JQT9009	P001507000	5452-1	04/09/2012
JQU0026	R002146372	7455-0	11/09/2012
JQU0026	R002146718	7455-0	11/09/2012
JQU4315	C012233375	5720-0	06/09/2012
JQU5373	R002146077	7455-0	09/09/2012
JQU5723	R002144675	7455-0	08/09/2012
JQU5771	R002145190	7455-0	09/09/2012
JQU5862	R002147037	7455-0	11/09/2012
JQU5976	P001534623	5541-2	04/09/2012
JQU6137	R002147140	7455-0	11/09/2012
JQU6241	R002144444	7455-0	08/09/2012
JQU6270	R002144804	7455-0	08/09/2012
JQU6288	R002146708	7455-0	11/09/2012
JQU7128	P001541513	7366-2	04/09/2012
JQU7181	R002146263	7455-0	10/09/2012
JQU7411	R002146404	7455-0	12/09/2012
JQU7579	P001522365	5819-4	04/09/2012
JQU8815	R002144253	7455-0	08/09/2012
JQU8991	P001548927	5541-1	05/09/2012
JQU9029	R002147186	7455-0	11/09/2012
JQU9043	R002144670	7455-0	08/09/2012
JQU9174	R002146204	7455-0	10/09/2012
JQU9217	R002144278	7455-0	08/09/2012
JQU9444	R002144834	7463-0	08/09/2012
JQU9456	P001539230	5509-0	05/09/2012
JQV0206	R002144490	7455-0	08/09/2012
JQV0206	R002145316	7463-0	09/09/2012
JQV0582	R002145755	7455-0	08/09/2012
JQV0653	R002144984	7455-0	09/09/2012
JQV0801	R002145961	7455-0	09/09/2012
JQV0916	R002145179	7455-0	09/09/2012
JQV1651	R002144324	7455-0	08/09/2012
JQV1835	R002145844	7455-0	09/09/2012
JQV1843	P001511218	6270-0	04/09/2012
JQV2112	R002145287	7463-0	09/09/2012
JQV2174	R002144725	7463-0	08/09/2012
JQV2174	R002146994	7455-0	10/09/2012
JQV2535	R002145143	7455-0	09/09/2012
JQV2676	R002145622	7455-0	09/09/2012
JQV3675	R002144396	7455-0	08/09/2012
JQV4045	R002145711	7455-0	09/09/2012
JQV4127	R002145348	7455-0	09/09/2012
JQV4210	P001542549	5185-1	04/09/2012
JQV4331	R002145255	7455-0	09/09/2012
JQV4417	R002146759	7455-0	11/09/2012
JQV4965	R002146091	7455-0	10/09/2012
JQV5210	R002145281	7455-0	09/09/2012
JQV5237	R002146004	7455-0	08/09/2012
JQV5557	R002145432	7455-0	08/09/2012
JQV5569	R002146092	7455-0	10/09/2012
JQV5569	R002146083	7455-0	10/09/2012
JQV5723	R002146389	7455-0	11/09/2012
JQV5729	R002146948	7455-0	11/09/2012
JQV5964	R002147377	7455-0	12/09/2012
JQV6182	R002147382	7455-0	10/09/2012
JQV6352	P001549913	6050-1	05/09/2012
JQV6677	P001544745	5452-1	04/09/2012
JQV6810	R002144828	7455-0	08/09/2012
JQV7060	R002145328	7455-0	09/09/2012
JQV7155	R002144767	7455-0	08/09/2012
JQV8195	R002147008	7455-0	10/09/2012
JQV8399	R002144900	7455-0	09/09/2012
JQV8556	P001539235	5517-1	04/09/2012
JQV8894	P001544741	5452-1	03/09/2012
JQV9191	R002145829	7455-0	09/09/2012
JQV9305	P001473103	5550-0	05/09/2012
JQV9538	R002145243	7455-0	09/09/2012
JQW0090	R002145361	7455-0	08/09/2012
JQW0562	R002147043	7455-0	11/09/2012
JQW1963	R002145200	7455-0	09/09/2012
JQW2692	P001534982	5541-2	03/09/2012
JQW3141	R002146432	7455-0	11/09/2012
JQW4617	R002145541	7455-0	08/09/2012
JQW5542	R002146771	7455-0	12/09/2012
JQW6194	R002146448	7455-0	11/09/2012
JQW6530	R002147067	7455-0	11/09/2012
JQW7072	R002145597	7455-0	09/09/2012
JQW8296	P001544610	7366-2	04/09/2012
JQW8386	R002145515	7455-0	09/09/2012
JQX0170	R002145514	7455-0	09/09/2012

PLACA	AIT	INFRACAO	DATA
JQX0234	P001449615	7366-2	04/09/2012
JQX0328	R002145301	7455-0	09/09/2012
JQX0772	P001549545	7366-2	05/09/2012
JQX1210	R002147420	7455-0	11/09/2012
JQX1210	P001473092	5185-1	04/09/2012
JQX1572	P001542446	7366-2	03/09/2012
JQX1648	P001546491	7366-2	04/09/2012
JQX1807	P001483576	5452-1	04/09/2012
JQX1979	R002146843	7455-0	11/09/2012
JQX1994	R002145542	7455-0	08/09/2012
JQX2015	R002144609	7455-0	08/09/2012
JQX2023	R002144703	7455-0	08/09/2012
JQX2088	R002146205	7455-0	10/09/2012
JQX2509	R002144681	7455-0	08/09/2012
JQX2644	P001534986	5541-2	03/09/2012
JQX2652	R002147426	7455-0	12/09/2012
JQX2667	R002147438	7455-0	12/09/2012
JQX2683	R002146504	7455-0	12/09/2012
JQX2683	R002146106	7455-0	10/09/2012
JQX3401	R002147139	7455-0	11/09/2012
JQX3459	R002145465	7455-0	09/09/2012
JQX4253	R002144303	7455-0	08/09/2012
JQX4635	P001461903	5452-1	03/09/2012
JQX5201	R002145635	7455-0	09/09/2012
JQX5540	R002144603	7455-0	08/09/2012
JQX5746	R002145275	7455-0	09/09/2012
JQX5760	R002144625	7455-0	08/09/2012
JQX5772	P001543967	7366-2	05/09/2012
JQX5911	P001518308	6050-1	04/09/2012
JQX6459	R002146819	7455-0	11/09/2012
JQX6877	R002144503	7455-0	08/09/2012
JQX7027	R002144323	7455-0	08/09/2012
JQX7027	R002144950	7455-0	09/09/2012
JQX7027	R002145060	7455-0	09/09/2012
JQX7027	R002145037	7455-0	09/09/2012
JQX7088	R002146352	7455-0	11/09/2012
JQX7736	P001534979	5541-2	03/09/2012
JQX7971	P001545010	5452-1	04/09/2012
JQX8000	R002144692	7463-0	08/09/2012
JQX8199	R002145418	7455-0	09/09/2012
JQX8326	R002146344	7455-0	10/09/2012
JQX8383	P001542188	7366-2	05/09/2012
JQX8975	R002145718	7455-0	09/09/2012
JQX8980	R002144884	7455-0	08/09/2012
JQX9015	R002146000	7455-0	08/09/2012
JQX9071	P001432672	6050-1	04/09/2012
JQX9105	R002146261	7455-0	10/09/2012
JQX9211	R002146828	7455-0	11/09/2012
JQX9313	R002144539	7455-0	08/09/2012
JQX9337	R002146729	7455-0	12/09/2012
JQX9676	R002144397	7455-0	08/09/2012
JQX9826	R002144373	7455-0	08/09/2012
JQY0238	R002145013	7455-0	09/09/2012
JQY0238	R002144942	7455-0	09/09/2012
JQY0238	R002145134	7455-0	09/09/2012
JQY0479	R002146015	7455-0	09/09/2012
JQY0877	R002144761	7455-0	08/09/2012
JQY1137	R002147074	7455-0	11/09/2012
JQY1308	R002146057	7463-0	09/09/2012
JQY3473	P001505007	7366-2	04/09/2012
JQY5112	R002146929	7455-0	10/09/2012
JQY5567	R002145643	7455-0	09/09/2012
JQY5662	P001506234	5568-0	04/09/2012
JQY6299	P001404828	6041-2	04/09/2012
JQY6385	R002146038	7455-0	09/09/2012
JQY6598	R002145752	7455-0	08/09/2012
JQY6759	P001542887	5452-1	04/09/2012
JQY7314	R002146023	7455-0	09/09/2012
JQY7330	R002144789	7455-0	08/09/2012
JQY7380	R002146128	7455-0	10/09/2012
JQY7574	R002144348	7455-0	08/09/2012
JQY8060	R002144674	7455-0	08/09/2012
JQY9173	R002144315	7455-0	08/09/2012
JQZ0275	R002146656	7455-0	10/09/2012
JQZ0573	R002145739	7455-0	09/09/2012
JQZ0596	R002145088	7455-0	08/09/2012
JQZ2119	P001404825	5738-0	04/09/2012
JQZ2508	R002145258	7455-0	09/09/2012
JQZ3153	P001538486	5550-0	04/09/2012
JQZ3763	R002145781	7455-0	09/09/2012
JQZ3802	R002147223	7455-0	11/09/2012
JQZ4012	R002145349	7455-0	09/09/2012
JQZ5187	R002145488	7455-0	09/09/2012
JQZ5397	R002145888	7455-0	09/09/2012
JQZ5898	R002144547	7455-0	08/09/2012
JQZ5898	R002144525	7455-0	08/09/2012
JQZ6052	P001546689	5819-6	04/09/2012
JQZ6828	P001546844	7366-2	04/09/2012
JQZ7123	R002145968	7455-0	09/09/2012
JQZ7286	R002145657	7455-0	08/09/2012
JQZ7448	R002147224	7455-0	11/09/2012
JQZ8357	R002145902	7455-0	09/09/2012
JQZ8808	R002144481	7463-0	08/09/2012

PLACA	AIT	INFRACAO	DATA
JQZ8860	R002145313	7455-0	08/09/2012
JQZ8978	R002145358	7455-0	08/09/2012
JQZ9071	R002147169	7455-0	12/09/2012
JQZ9250	R002145434	7455-0	08/09/2012
JQZ9512	R002144441	7463-0	09/09/2012
JQZ9551	P001549631	5622-2	04/09/2012
JRA1439	P001544521	5550-0	05/09/2012
JRA4059	R002145008	7455-0	09/09/2012
JRA4667	P001546412	5452-1	04/09/2012
JRA6675	R002145208	7455-0	09/09/2012
JRA7472	R002147009	7455-0	10/09/2012
JRA8142	R002146408	7455-0	10/09/2012
JRA9530	R002147168	7455-0	12/09/2012
JRA9934	P001549634	5568-0	04/09/2012
JRB2073	P001544303	5517-1	04/09/2012
JRB2338	R002146313	7455-0	12/09/2012
JRB2540	R002145959	7455-0	09/09/2012
JRB4692	R002146203	7455-0	09/09/2012
JRB6102	R002146245	7455-0	10/09/2012
JRB6603	R002145101	7463-0	09/09/2012
JRB7041	R002144301	7455-0	08/09/2012
JRB7434	R002146084	7455-0	10/09/2012
JRB7434	R002146093	7455-0	10/09/2012
JRB7967	R002145980	7455-0	09/09/2012
JRC0525	P001503942	5487-0	05/09/2012
JRC0585	R002144586	7455-0	08/09/2012
JRC2090	R002147110	7455-0	10/09/2012
JRC3810	P001404806	5185-1	04/09/2012
JRC4041	R002146651	7455-0	12/09/2012
JRC4577	R002147247	7455-0	11/09/2012
JRC4590	R002144863	7455-0	08/09/2012
JRC5269	R002144871	7455-0	09/09/2012
JRC5607	R002145634	7455-0	09/09/2012
JRC6859	R002146171	7455-0	10/09/2012
JRC7476	P001542443	7366-2	03/09/2012
JRC8242	R002146520	7455-0	10/09/2012
JRD0986	R002146330	7455-0	11/09/2012
JRD1337	R002146734	7455-0	10/09/2012
JRD1751	R002145164	7455-0	08/09/2012
JRD1751	R002145240	7455-0	08/09/2012
JRD1997	R002146515	7455-0	11/09/2012
JRD2107	R002144532	7455-0	08/09/2012
JRD2287	R002147341	7455-0	12/09/2012
JRD2802	R002144471	7455-0	08/09/2012
JRD3300	R002147119	7455-0	10/09/2012
JRD4097	R002146367	7455-0	11/09/2012
JRD4111	P001498114	7366-2	04/09/2012
JRD4980	R002146876	7455-0	11/09/2012
JRD6992	R002146938	7455-0	10/09/2012
JRD7147	R002145505	7455-0	09/09/2012
JRD7612	R002147054	7455-0	11/09/2012
JRD8450	R002146941	7455-0	10/09/2012
JRD9763	R002147417	7455-0	11/09/2012
JRE0039	R002144891	7455-0	08/09/2012
JRE0455	P001543737	5509-0	04/09/2012
JRE1135	R002145317	7455-0	09/09/2012
JRE1958	R002144412	7455-0	08/09/2012
JRE2329	R002146845	7455-0	11/09/2012
JRE2344	R002146637	7455-0	11/09/2012
JRE3328	R002147123	7455-0	11/09/2012
JRE3596	R002145792	7455-0	09/09/2012
JRE5126	R002146536	7455-0	11/09/2012
JRE7351	R002145873	7455-0	09/09/2012
JRE7849	P001404829	5185-1	04/09/2012
JRE7971	R002146763	7455-0	10/09/2012
JRE8943	R002146555	7455-0	11/09/2012
JRF0844	P001546896	7366-2	05/09/2012
JRF1228	R002146849	7455-0	10/09/2012
JRF2009	R002146424	7455-0	11/09/2012
JRF2080	R002144904	7455-0	09/09/2012
JRF2150	R002144422	7455-0	08/09/2012
JRF2187	R002144857	7455-0	08/09/2012
JRF3994	R002146909	7455-0	12/09/2012
JRF4480	R002145872	7455-0	09/09/2012
JRF4635	P001404819	5185-1	04/09/2012
JRF4651	R002147163	7455-0	12/09/2012
JRF5063	P001461905	5380-0	03/09/2012
JRF5288	P001404804	5185-1	04/09/2012
JRF5288	P001539185	5541-4	04/09/2012
JRF5387	R002145799	7455-0	09/09/2012
JRF5807	R002146689	7455-0	11/09/2012
JRF6068	R002144642	7455-0	08/09/2012
JRF6189	R002144443	7455-0	08/09/2012
JRF6516	R002147051	7455-0	11/09/2012
JRF7421	R002145877	7455-0	09/09/2012
JRF8568	R002146780	7463-0	11/09/2012
JRF9005	R002146684	7455-0	12/09/2012
JRF9005	R002146156	7455-0	10/09/2012
JRG0855	R002147367	7455-0	12/09/2012
JRG0941	R002144552	7455-0	08/09/2012
JRG0941	R002144282	7455-0	08/09/2012
JRG1153	R002144836	7455-0	08/09/2012
JRG1339	R002145942	7463-0	09/09/2012

PLACA	AIT	INFRACAO	DATA
JRG1506	P001549616	5550-0	05/09/2012
JRG2407	R002146702	7455-0	10/09/2012
JRG2758	R002145904	7455-0	09/09/2012
JRG2758	R002145816	7455-0	08/09/2012
JRG3029	R002144565	7455-0	08/09/2012
JRG3210	R002146151	7455-0	09/09/2012
JRG3865	R002147137	7455-0	11/09/2012
JRG4244	P001522270	7366-2	04/09/2012
JRG5195	R002144698	7455-0	08/09/2012
JRG5248	R002145598	7455-0	08/09/2012
JRG5415	R002145136	7455-0	09/09/2012
JRG6371	R002145007	7455-0	09/09/2012
JRG6822	R002144996	7463-0	09/09/2012
JRG6872	R002146896	7463-0	11/09/2012
JRG8305	R002147310	7455-0	11/09/2012
JRG8445	R002145307	7463-0	08/09/2012
JRH0364	R002145346	7455-0	09/09/2012
JRH0857	R002144708	7455-0	08/09/2012
JRH2328	R002146557	7455-0	12/09/2012
JRH2887	R002144499	7455-0	08/09/2012
JRH3924	R002145040	7455-0	09/09/2012
JRH4839	R002146683	7455-0	11/09/2012
JRH5211	P001498223	5487-0	04/09/2012
JRH5898	R002147328	7455-0	12/09/2012
JRH6775	P001404810	5185-1	04/09/2012
JRH6958	P001542203	7366-2	05/09/2012
JRH7369	R002144780	7455-0	08/09/2012
JRH7388	R002146957	7455-0	11/09/2012
JRH8130	R002145216	7455-0	09/09/2012
JRH9467	R002144286	7463-0	08/09/2012
JRH9781	P001481720	5452-1	03/09/2012
JRI0196	R002146152	7455-0	09/09/2012
JRI0521	R002145929	7455-0	09/09/2012
JRI0714	R002144585	7455-0	08/09/2012
JRI1338	P001473093	7048-1	04/09/2012
JRI1511	P001546832	5380-0	04/09/2012
JRI1868	R002145563	7455-0	09/09/2012
JRI2045	P001544609	7366-2	04/09/2012
JRI2170	R002144601	7455-0	08/09/2012
JRI2330	P001532545	5185-2	04/09/2012
JRI2330	P001532546	5835-0	04/09/2012
JRI2637	R002144402	7455-0	08/09/2012
JRI3052	P001518256	7366-2	04/09/2012
JRI3288	P001549523	7366-2	04/09/2012
JRI4245	P001543401	5738-0	05/09/2012
JRI5434	R002146088	7455-0	09/09/2012
JRI5924	R002144447	7455-0	08/09/2012
JRI7086	R002145270	7455-0	09/09/2012
JRI8032	R002147386	7455-0	10/09/2012
JRI8034	P001483577	5550-0	04/09/2012
JRI8110	R002144755	7455-0	08/09/2012
JRI9623	P001538491	5452-1	04/09/2012
JRI9686	P001544494	6041-2	04/09/2012
JRI9815	R002146814	7455-0	11/09/2012
JRJ0519	P001547970	5550-0	05/09/2012
JRJ0540	P001538635	5550-0	04/09/2012
JRJ0615	R002147340	7455-0	12/09/2012
JRJ1286	R002145669	7455-0	09/09/2012
JRJ1389	R002147181	7455-0	11/09/2012
JRJ1592	R002146262	7455-0	10/09/2012
JRJ2012	R002144634	7455-0	08/09/2012
JRJ3484	P001538489	5452-1	04/09/2012
JRJ4995	R002144719	7455-0	08/09/2012
JRJ5506	P001404831	6050-1	04/09/2012
JRJ5506	P001404832	5185-1	04/09/2012
JRJ5509	P001404824	5738-0	04/09/2012
JRJ7669	P001542179	7366-2	05/09/2012
JRJ7684	R002145367	7455-0	09/09/2012
JRJ8259	P001546530	6050-1	04/09/2012
JRJ9818	R002147381	7455-0	10/09/2012
JRK0468	R002146362	7455-0	12/09/2012
JRK3455	R002144428	7455-0	08/09/2012
JRK4260	R002146081	7455-0	09/09/2012
JRK4730	R002145324	7455-0	09/09/2012
JRK4802	P001522261	7366-2	04/09/2012
JRK5923	R002147285	7455-0	11/09/2012
JRK6771	R002147333	7455-0	12/09/2012
JRK7151	P001404822	5185-1	04/09/2012
JRK9536	R002147383	7455-0	10/09/2012
JRK9874	R002145342	7455-0	09/09/2012
JRK9880	R002144821	7455-0	08/09/2012
JRK9926	R002145234	7455-0	09/09/2012
JRL0084	R002144537	7463-0	08/09/2012
JRL0980	R002146877	7455-0	11/09/2012
JRL3383	R002144841	7455-0	08/09/2012
JRL4156	P001404812	5185-1	04/09/2012
JRL4162	R002144376	7455-0	08/09/2012
JRL5000	P001461281	5452-1	04/09/2012
JRL5082	R002146826	7455-0	11/09/2012
JRL5542	R002144263	7455-0	09/09/2012
JRL5802	R002144328	7455-0	08/09/2012
JRL6499	R002144622	7455-0	08/09/2012
JRL7095	R002147239	7455-0	11/09/2012

PLACA	AIT	INFRACAO	DATA
JRL7508	R002145853	7455-0	09/09/2012
JRM0227	R002145309	7455-0	08/09/2012
JRM0227	R002145071	7455-0	08/09/2012
JRM0227	R002144907	7455-0	08/09/2012
JRM1027	R002146429	7455-0	12/09/2012
JRM1083	P001548923	5541-4	04/09/2012
JRM1893	P001404754	5185-1	04/09/2012
JRM1893	P001473102	5487-0	05/09/2012
JRM3800	R002146897	7455-0	11/09/2012
JRM5646	R002146211	7455-0	10/09/2012
JRM6153	R002146601	7455-0	10/09/2012
JRM6736	R002147302	7455-0	11/09/2012
JRM7816	R002146983	7455-0	12/09/2012
JRM7939	P001547962	7366-2	04/09/2012
JRM8469	R002146255	7455-0	10/09/2012
JRM8693	R002144813	7455-0	08/09/2012
JRM8764	R002146989	7455-0	11/09/2012
JRN0013	R002144869	7455-0	08/09/2012
JRN0054	R002146795	7455-0	11/09/2012
JRN0054	R002146498	7455-0	11/09/2012
JRN2490	R002145692	7455-0	09/09/2012
JRN3538	R002146242	7455-0	09/09/2012
JRN4939	R002147012	7455-0	10/09/2012
JRN5594	R002144969	7455-0	09/09/2012
JRN9192	R002147297	7455-0	11/09/2012
JRN9205	R002145673	7455-0	09/09/2012
JRN9371	R002147092	7455-0	12/09/2012
JRN9822	P001546824	7366-2	03/09/2012
JRN9822	P001546825	5185-1	03/09/2012
JRO0252	R002147387	7455-0	10/09/2012
JRO0618	R002144712	7455-0	08/09/2012
JRO1492	P001461900	5550-0	03/09/2012
JRO1907	P001479953	5452-1	03/09/2012
JRO2221	R002144424	7455-0	08/09/2012
JRO2698	R002145801	7455-0	09/09/2012
JRO3412	P001539218	5550-0	04/09/2012
JRO4311	P001542888	5452-1	04/09/2012
JRO7535	R002146955	7455-0	11/09/2012
JRO7839	R002147113	7455-0	10/09/2012
JRO8017	R002145976	7455-0	09/09/2012
JRO9150	R002147327	7455-0	12/09/2012
JRP0217	R002146593	7455-0	11/09/2012
JRP0217	R002146590	7455-0	11/09/2012
JRP0217	R002146596	7455-0	12/09/2012
JRP0217	R002144346	7455-0	08/09/2012
JRP0217	R002144353	7455-0	08/09/2012
JRP0243	R002145826	7455-0	09/09/2012
JRP0620	R002144325	7455-0	08/09/2012
JRP1149	R002147303	7455-0	11/09/2012
JRP2197	R002145476	7455-0	09/09/2012
JRP2459	R002144392	7455-0	08/09/2012
JRP2578	R002146307	7455-0	11/09/2012
JRP4847	R002145482	7455-0	09/09/2012
JRP6146	P001542540	5452-1	03/09/2012
JRP6146	P001549530	7366-2	05/09/2012
JRP7177	R002146400	7455-0	11/09/2012
JRP7177	R002146880	7455-0	11/09/2012
JRP7315	R002145749	7455-0	09/09/2012
JRP7326	P001483583	5568-0	04/09/2012
JRP7529	R002146632	7455-0	11/09/2012
JRP8303	R002144686	7455-0	08/09/2012
JRP9305	P001513472	5479-0	04/09/2012
JRP9421	R002144423	7455-0	08/09/2012
JRP9886	P001546829	5541-2	04/09/2012
JRQ0140	P001511768	7366-2	04/09/2012
JRQ2040	P001545026	5452-1	05/09/2012
JRQ2611	R002144918	7455-0	08/09/2012
JRQ2649	P001486597	5452-1	05/09/2012
JRQ3254	R002145977	7455-0	09/09/2012
JRQ4343	R002144617	7455-0	08/09/2012
JRQ4638	R002145497	7455-0	09/09/2012
JRQ5317	R002144414	7455-0	08/09/2012
JRQ6918	R002146619	7455-0	12/09/2012
JRQ7014	R002146946	7455-0	11/09/2012
JRQ7533	R002145468	7455-0	09/09/2012
JRQ9479	R002145394	7455-0	09/09/2012
JRR0024	R002144267	7455-0	08/09/2012
JRR0506	P001473095	7366-2	04/09/2012
JRR1162	R002146329	7455-0	11/09/2012
JRR1210	R002144753	7455-0	08/09/2012
JRR1210	R002145890	7455-0	08/09/2012
JRR1210	R002145734	7455-0	09/09/2012
JRR1310	R002145259	7455-0	09/09/2012
JRR1362	R002144689	7455-0	08/09/2012
JRR2890	R002147514	7455-0	11/09/2012
JRR4395	R002145744	7455-0	09/09/2012
JRR5543	R002144568	7455-0	08/09/2012
JRR5663	R002144469	7455-0	08/09/2012
JRR6362	R002145675	7455-0	09/09/2012
JRR6395	R002146984	7463-0	12/09/2012
JRR6688	R002145351	7455-0	09/09/2012
JRR7207	R002145181	7455-0	09/09/2012
JRR7834	R002146958	7455-0	11/09/2012

PLACA	AIT	INFRACAO	DATA
JRR7834	R002147049	7455-0	11/09/2012
JRR8494	R002146047	7455-0	09/09/2012
JRR9046	R002145090	7455-0	08/09/2012
JRS1172	R002145512	7455-0	09/09/2012
JRS1223	R002145756	7455-0	09/09/2012
JRS1828	R002144779	7455-0	08/09/2012
JRS2152	R002144292	7455-0	08/09/2012
JRS3396	R002144752	7463-0	08/09/2012
JRS3396	R002144826	7455-0	08/09/2012
JRS4670	R002145288	7455-0	09/09/2012
JRS5619	R002146928	7455-0	10/09/2012
JRS5675	R002146712	7455-0	11/09/2012
JRS5798	P001549643	5550-0	04/09/2012
JRS6054	R002144597	7455-0	08/09/2012
JRS6140	P001521796	7366-2	04/09/2012
JRS7027	R002145891	7455-0	08/09/2012
JRS7027	R002145753	7455-0	08/09/2012
JRS7784	R002144875	7455-0	08/09/2012
JRS7894	R002145247	7455-0	09/09/2012
JRS9569	R002145439	7455-0	08/09/2012
JRS9999	R002147400	7455-0	11/09/2012
JRT0707	R002145981	7455-0	09/09/2012
JRT2514	R002147105	7455-0	12/09/2012
JRT3003	R002146003	7455-0	08/09/2012
JRT3488	R002147200	7455-0	10/09/2012
JRT3507	R002146526	7455-0	10/09/2012
JRT3559	R002145534	7455-0	09/09/2012
JRT4613	R002147348	7455-0	12/09/2012
JRT5254	P001498118	7366-2	04/09/2012
JRT5837	R002147243	7455-0	11/09/2012
JRT6232	R002146852	7455-0	10/09/2012
JRT6326	R002144657	7455-0	08/09/2012
JRT8454	P001544306	5517-1	04/09/2012
JRT8642	P001518305	6050-1	04/09/2012
JRT8642	P001518307	7366-2	04/09/2012
JRT9523	R002147021	7455-0	11/09/2012
JRU0843	R002144661	7455-0	08/09/2012
JRU1009	P001542487	7366-2	03/09/2012
JRU1687	R002146981	7455-0	12/09/2012
JRU1995	R002145340	7455-0	09/09/2012
JRU4157	R002145425	7455-0	09/09/2012
JRU4811	R002145659	7463-0	09/09/2012
JRU5422	R002146071	7455-0	10/09/2012
JRU5422	R002146089	7455-0	10/09/2012
JRU6284	R002146031	7455-0	09/09/2012
JRU7228	R002146067	7455-0	10/09/2012
JRU9027	R002145245	7471-0	09/09/2012
JRU9027	R002145170	7455-0	09/09/2012
JRU9973	R002146864	7455-0	10/09/2012
JRV0033	R002145329	7455-0	09/09/2012
JRV2015	R002146035	7455-0	09/09/2012
JRV2103	R002145677	7455-0	09/09/2012
JRV3581	R002147094	7455-0	12/09/2012
JRV5550	R002147500	7455-0	10/09/2012
JRV6556	R002146661	7455-0	11/09/2012
JRV6556	R002145110	7455-0	09/09/2012
JRV7629	R002146457	7463-0	11/09/2012
JRV8044	R002145526	7455-0	09/09/2012
JRV8437	R002145771	7455-0	09/09/2012
JRV8546	R002146874	7455-0	10/09/2012
JRV9998	R002144816	7455-0	08/09/2012
JRW3133	R002144362	7455-0	08/09/2012
JRW3322	P001544608	7366-2	04/09/2012
JRW3851	R002145572	7455-0	09/09/2012
JRW4962	R002147419	7455-0	11/09/2012
JRW5270	R002145700	7455-0	09/09/2012
JRW5716	R002144736	7455-0	08/09/2012
JRW6258	R002145878	7455-0	09/09/2012
JRW6563	P001404755	5185-1	04/09/2012
JRW6596	P001549889	7366-2	05/09/2012
JRW6889	R002147230	7455-0	11/09/2012
JRW6941	R002146837	7455-0	10/09/2012
JRW7277	R002147025	7455-0	11/09/2012
JRW7599	R002145525	7455-0	09/09/2012
JRX0052	P001506236	5568-0	04/09/2012
JRX0587	P001522272	7366-2	04/09/2012
JRX1667	R002147295	7455-0	11/09/2012
JRX2254	R002146835	7455-0	12/09/2012
JRX2852	R002146887	7455-0	11/09/2012
JRX3364	R002147216	7455-0	10/09/2012
JRX4914	R002145072	7455-0	08/09/2012
JRX5873	R002147322	7455-0	12/09/2012
JRX6001	R002146139	7455-0	10/09/2012
JRX6305	R002145336	7455-0	09/09/2012
JRX6751	P001546898	5819-6	05/09/2012
JRX6782	R002145636	7455-0	09/09/2012
JRX6966	R002145998	7455-0	08/09/2012
JRX7154	R002145035	7455-0	09/09/2012
JRX7584	R002146888	7455-0	11/09/2012
JRX8090	R002146765	7455-0	11/09/2012
JRX8230	R002144584	7455-0	08/09/2012
JRX9153	R002146331	7455-0	12/09/2012
JRX9863	R002146353	7455-0	11/09/2012

PLACA	AIT	INFRACAO	DATA
JRX9996	R002146188	7455-0	10/09/2012
JRY0512	R002145427	7455-0	09/09/2012
JRY0532	P001363396	5452-1	04/09/2012
JRY1400	R002145639	7455-0	09/09/2012
JRY1591	P001542913	6041-2	05/09/2012
JRY1798	R002145012	7455-0	09/09/2012
JRY1798	R002145046	7463-0	09/09/2012
JRY1941	R002144823	7455-0	08/09/2012
JRY2412	R002144683	7463-0	08/09/2012
JRY3196	R002145495	7455-0	08/09/2012
JRY3564	R002147496	7455-0	10/09/2012
JRY5248	R002144491	7455-0	08/09/2012
JRY5367	R002145146	7455-0	08/09/2012
JRY5564	R002146014	7455-0	09/09/2012
JRY6502	R002145339	7455-0	09/09/2012
JRY7660	R002147095	7455-0	12/09/2012
JRY7716	R002146821	7455-0	11/09/2012
JRY7716	R002146803	7455-0	10/09/2012
JRY7853	R002146158	7455-0	10/09/2012
JRY7903	R002147031	7463-0	11/09/2012
JRY8541	R002145467	7455-0	09/09/2012
JRY9069	R002146087	7463-0	10/09/2012
JRZ0328	R002144618	7455-0	08/09/2012
JRZ0665	R002144935	7455-0	09/09/2012
JRZ1088	R002144514	7455-0	09/09/2012
JRZ2700	R002145883	7455-0	09/09/2012
JRZ2897	R002146387	7455-0	11/09/2012
JRZ4149	R002146343	7455-0	10/09/2012
JRZ5845	R002145539	7463-0	08/09/2012
JRZ6252	R002144862	7463-0	08/09/2012
JRZ8046	R002144604	7455-0	08/09/2012
JRZ9149	R002144299	7455-0	08/09/2012
JRZ9654	R002144645	7455-0	08/09/2012
JSA0412	P001542192	7366-2	05/09/2012
JSA1901	R002144574	7455-0	08/09/2012
JSA2207	R002145825	7455-0	09/09/2012
JSA2293	R002146523	7455-0	10/09/2012
JSA2785	P001510383	7366-2	04/09/2012
JSA3454	R002146591	7455-0	11/09/2012
JSA3536	R002145566	7455-0	09/09/2012
JSA3536	R002145454	7455-0	09/09/2012
JSA3536	R002145338	7455-0	09/09/2012
JSA3536	R002144928	7455-0	09/09/2012
JSA3536	R002145081	7455-0	09/09/2012
JSA6212	R002145055	7455-0	08/09/2012
JSA6645	R002146645	7455-0	12/09/2012
JSA7228	R002144312	7455-0	08/09/2012
JSA7228	R002144259	7455-0	08/09/2012
JSA7240	R002146417	7455-0	11/09/2012
JSA7462	P001449620	5720-0	04/09/2012
JSA7525	R002145070	7455-0	08/09/2012
JSA8043	R002146090	7455-0	10/09/2012
JSA8558	R002145666	7455-0	09/09/2012
JSB0247	P001483571	7366-2	04/09/2012
JSB1688	R002147205	7463-0	10/09/2012
JSB2055	P001549538	5541-2	05/09/2012
JSB2735	R002144623	7455-0	08/09/2012
JSB4320	R002147505	7455-0	11/09/2012
JSB4530	P001522275	7366-2	04/09/2012
JSB5249	P001465060	7366-2	03/09/2012
JSB5378	R002146283	7455-0	10/09/2012
JSB6986	R002146485	7455-0	12/09/2012
JSB9178	R002144710	7455-0	08/09/2012
JSC0513	R002145232	7455-0	09/09/2012
JSC0938	R002144241	7455-0	08/09/2012
JSC1215	R002146209	7455-0	10/09/2012
JSC1482	R002145727	7455-0	09/09/2012
JSC1812	R002145049	7455-0	09/09/2012
JSC4806	P001546531	5568-0	05/09/2012
JSC4909	R002146972	7455-0	12/09/2012
JSC5437	R002145548	7455-0	09/09/2012
JSC5465	R002146560	7455-0	10/09/2012
JSC5771	R002145412	7455-0	09/09/2012
JSC6360	R002144939	7455-0	09/09/2012
JSC6543	R002143116	7455-0	07/09/2012
JSC6633	P001546694	5819-6	04/09/2012
JSC6761	R002144621	7463-0	08/09/2012
JSC8073	P001543735	5550-0	04/09/2012
JSC8365	R002144678	7455-0	08/09/2012
JSC8714	R002146360	7455-0	12/09/2012
JSC8824	R002144502	7463-0	08/09/2012
JSC8862	R002146824	7455-0	11/09/2012
JSC9053	R002144551	7455-0	08/09/2012
JSC9053	R002144667	7463-0	08/09/2012
JSC9574	R002146383	7455-0	11/09/2012
JSD0741	P001404811	5185-1	04/09/2012
JSD1026	R002146993	7455-0	10/09/2012
JSD1424	P001546702	7366-2	05/09/2012
JSD1530	R002144656	7455-0	08/09/2012
JSD1764	P001541297	5460-0	04/09/2012
JSD1939	R002147394	7455-0	11/09/2012
JSD2260	R002145593	7455-0	09/09/2012
JSD2483	R002146009	7455-0	09/09/2012

PLACA	AIT	INFRACAO	DATA
JSD2687	R002146808	7455-0	10/09/2012
JSD3317	R002144994	7463-0	09/09/2012
JSD4136	P001542175	7366-2	05/09/2012
JSD4967	R002145303	7455-0	09/09/2012
JSD5298	P001404818	5185-1	04/09/2012
JSD6221	R002146692	7455-0	11/09/2012
JSD6224	R002145569	7455-0	09/09/2012
JSD7995	R002147154	7455-0	11/09/2012
JSD8162	P001546538	5550-0	05/09/2012
JSD8450	R002146415	7455-0	11/09/2012
JSD8598	P001547331	5568-0	04/09/2012
JSE0062	R002147284	7455-0	11/09/2012
JSE0784	P001546693	5819-6	04/09/2012
JSE2398	R002144446	7455-0	08/09/2012
JSE2506	R002146809	7455-0	11/09/2012
JSE3396	R002144801	7455-0	08/09/2012
JSE3451	R002145805	7455-0	09/09/2012
JSE4480	R002146722	7455-0	12/09/2012
JSE6223	R002146182	7455-0	10/09/2012
JSE6878	P001516068	5550-0	04/09/2012
JSE7142	R002144791	7455-0	08/09/2012
JSE7531	P001544606	7366-2	04/09/2012
JSE9559	R002147280	7455-0	11/09/2012
JSF0948	R002147412	7455-0	11/09/2012
JSF2336	P001514392	5550-0	04/09/2012
JSF2514	R002146652	7455-0	12/09/2012
JSF2940	R002145408	7455-0	09/09/2012
JSF3365	R002146198	7455-0	09/09/2012
JSF3866	R002144356	7455-0	08/09/2012
JSF5037	P001549637	5185-2	04/09/2012
JSF5037	P001549638	7366-2	04/09/2012
JSF5373	P001545011	5738-0	04/09/2012
JSF5440	P001538640	5550-0	04/09/2012
JSF6521	R002144646	7455-0	08/09/2012
JSF7324	R002147510	7455-0	11/09/2012
JSF7488	R002144693	7455-0	08/09/2012
JSF8137	R002146500	7455-0	11/09/2012
JSF8137	R002146294	7455-0	11/09/2012
JSF8234	R002146932	7455-0	10/09/2012
JSF8253	R002144911	7463-0	09/09/2012
JSF8253	R002145058	7471-0	09/09/2012
JSF8400	R002144872	7455-0	08/09/2012
JSF8684	R002147385	7455-0	10/09/2012
JSG1299	R002145421	7455-0	09/09/2012
JSG2026	R002147129	7455-0	11/09/2012
JSG2102	R002147493	7455-0	10/09/2012
JSG2223	R002145728	7463-0	09/09/2012
JSG3032	P001547859	7374-0	04/09/2012
JSG3102	R002146338	7455-0	11/09/2012
JSG3674	P001546836	7366-2	04/09/2012
JSG3688	R002147076	7455-0	11/09/2012
JSG4438	R002144825	7455-0	08/09/2012
JSG4449	R002146829	7455-0	11/09/2012
JSG6182	P001546664	5819-6	04/09/2012
JSG6487	R002145461	7455-0	08/09/2012
JSG8232	R002147257	7455-0	11/09/2012
JSG9911	R002146019	7455-0	09/09/2012
JSH0575	R002146546	7455-0	11/09/2012
JSH1571	R002146051	7455-0	09/09/2012
JSH2531	R002146659	7455-0	11/09/2012
JSH2780	R002145004	7455-0	09/09/2012
JSH3415	P001522191	5568-0	04/09/2012
JSH3779	P001539191	5550-0	04/09/2012
JSH5915	R002146459	7455-0	11/09/2012
JSH8096	R002146639	7455-0	11/09/2012
JSH8970	R002144239	7455-0	08/09/2012
JSI2487	R002145517	7455-0	08/09/2012
JSI2487	R002146725	7455-0	12/09/2012
JSI3102	R002144387	7455-0	08/09/2012
JSI3498	P001549893	5541-2	05/09/2012
JSI3989	R002147078	7455-0	11/09/2012
JSI4243	R002146277	7455-0	12/09/2012
JSI4617	R002146703	7455-0	10/09/2012
JSI4913	P001539234	5517-1	04/09/2012
JSI5021	R002145203	7455-0	09/09/2012
JSI7210	R002144809	7455-0	08/09/2012
JSI7446	R002147197	7455-0	10/09/2012
JSI7530	R002145860	7455-0	09/09/2012
JSI8109	R002146919	7455-0	11/09/2012
JSI8156	P001525912	5517-1	04/09/2012
JSJ1425	R002144948	7455-0	08/09/2012
JSJ1538	P001541514	7366-2	04/09/2012
JSJ1604	P001549892	5541-2	05/09/2012
JSJ1688	R002144560	7455-0	08/09/2012
JSJ2479	R002147526	7455-0	12/09/2012
JSJ2815	P001546489	5568-0	04/09/2012
JSJ3167	R002146443	7455-0	11/09/2012
JSJ3263	R002147242	7455-0	11/09/2012
JSJ3438	R002147114	7455-0	10/09/2012
JSJ3438	R002145768	7455-0	09/09/2012
JSJ3566	R002146402	7455-0	11/09/2012
JSJ4228	R002147265	7455-0	11/09/2012
JSJ4394	R002144687	7455-0	08/09/2012

PLACA	AIT	INFRACAO	DATA
JSJ5522	R002147212	7455-0	10/09/2012
JSJ7620	R002146183	7455-0	10/09/2012
JSJ7733	R002147246	7455-0	11/09/2012
JSJ8101	P001503943	5487-0	05/09/2012
JSJ9599	R002146921	7455-0	11/09/2012
JSJ9986	R002145779	7455-0	09/09/2012
JSK0156	R002145702	7455-0	09/09/2012
JSK0486	R002145607	7455-0	09/09/2012
JSK1155	R002146902	7455-0	12/09/2012
JSK1289	R002145498	7455-0	09/09/2012
JSK1420	R002144403	7455-0	08/09/2012
JSK2755	R002145003	7455-0	09/09/2012
JSK4126	P001465067	5819-1	03/09/2012
JSK4996	R002146240	7455-0	09/09/2012
JSK5473	R002146581	7463-0	12/09/2012
JSK6537	R002145335	7455-0	09/09/2012
JSK6537	R002145809	7455-0	09/09/2012
JSK7128	R002145318	7455-0	09/09/2012
JSK8306	R002146861	7455-0	10/09/2012
JSK8334	R002144450	7455-0	08/09/2012
JSK8438	R002144542	7455-0	08/09/2012
JSK9104	P001538415	5550-0	04/09/2012
JSK9199	R002146860	7455-0	10/09/2012
JSK9399	R002146195	7455-0	09/09/2012
JSK9547	R002144596	7455-0	08/09/2012
JSK9574	P001549541	7366-2	05/09/2012
JSK9975	R002145988	7455-0	09/09/2012
JSL1153	R002146346	7455-0	11/09/2012
JSL1153	R002146450	7455-0	11/09/2012
JSL1606	P001546244	5452-1	04/09/2012
JSL1723	P001549636	5550-0	04/09/2012
JSL2111	P001537067	5550-0	04/09/2012
JSL2550	R002146733	7455-0	10/09/2012
JSL2958	R002145400	7455-0	09/09/2012
JSL3059	R002145490	7455-0	09/09/2012
JSL3301	R002147033	7455-0	11/09/2012
JSL4531	P001547329	6050-1	04/09/2012
JSL4870	R002145600	7455-0	09/09/2012
JSL4878	R002144515	7455-0	09/09/2012
JSL5416	C012495824	7072-1	04/09/2012
JSL5996	R002144773	7455-0	08/09/2012
JSL6767	P001538769	7366-2	04/09/2012
JSL6768	P001549623	5550-0	04/09/2012
JSL7054	R002146594	7455-0	11/09/2012
JSL7954	R002145783	7455-0	09/09/2012
JSL8406	R002145812	7455-0	08/09/2012
JSL8685	R002144772	7455-0	08/09/2012
JSL9407	R002145180	7471-0	09/09/2012
JSL9407	R002146357	7455-0	12/09/2012
JSL9817	R002146750	7455-0	12/09/2012
JSM1230	R002145436	7455-0	08/09/2012
JSM1678	R002147456	7455-0	11/09/2012
JSM5520	R002145511	7455-0	09/09/2012
JSM5864	P001546488	5452-1	04/09/2012
JSM6657	P001548010	7366-2	05/09/2012
JSM6815	R002146438	7455-0	12/09/2012
JSM7601	R002146458	7455-0	11/09/2012
JSM8347	R002144792	7455-0	08/09/2012
JSM8421	R002145908	7455-0	09/09/2012
JSM8993	P001549885	5479-0	04/09/2012
JSM9307	R002147368	7455-0	12/09/2012
JSN2357	P001546845	7366-2	04/09/2012
JSN3343	R002147141	7455-0	11/09/2012
JSN4936	R002145894	7455-0	08/09/2012
JSN5571	R002147126	7455-0	11/09/2012
JSN5781	R002145760	7455-0	09/09/2012
JSN5811	R002147330	7455-0	12/09/2012
JSN6814	R002144345	7455-0	08/09/2012
JSN7934	R002146774	7455-0	12/09/2012
JSN8485	P001549543	5380-0	05/09/2012
JSN8971	R002146317	7455-0	12/09/2012
JSN9882	R002144632	7455-0	08/09/2012
JSN9979	R002147409	7455-0	11/09/2012
JSO0048	R002146524	7455-0	10/09/2012
JSO1956	R002146978	7455-0	12/09/2012
JSO2436	P001511219	5185-1	03/09/2012
JSO2766	R002145811	7455-0	09/09/2012
JSO3108	R002144600	7455-0	08/09/2012
JSO3952	R002145523	7455-0	09/09/2012
JSO4371	R002146913	7455-0	10/09/2012
JSO4533	P001498220	5550-0	04/09/2012
JSO5205	P001544368	5550-0	04/09/2012
JSO5786	P001404753	5185-1	04/09/2012
JSO6637	R002145118	7455-0	08/09/2012
JSO7445	R002146168	7455-0	10/09/2012
JSO8834	R002145207	7455-0	09/09/2012
JSO9267	R002145032	7455-0	09/09/2012
JSP0139	R002144342	7455-0	08/09/2012
JSP0139	R002144706	7455-0	08/09/2012
JSP0149	R002145360	7455-0	08/09/2012
JSP0986	P001549907	5452-1	05/09/2012
JSP1530	R002146350	7455-0	11/09/2012
JSP3877	P001546529	5550-0	04/09/2012

PLACA	AIT	INFRACAO	DATA
JSP4609	P001498116	7366-2	04/09/2012
JSP4649	R002147003	7455-0	10/09/2012
JSP4662	R002145590	7455-0	09/09/2012
JSP7814	R002146050	7455-0	09/09/2012
JSP8154	R002144848	7455-0	08/09/2012
JSP8168	R002144724	7455-0	08/09/2012
JSP9067	P001542186	7366-2	05/09/2012
JSP9628	P001546442	5452-1	04/09/2012
JSQ2649	R002147007	7455-0	10/09/2012
JSQ2991	R002145780	7455-0	09/09/2012
JSQ3124	P001549894	5541-2	05/09/2012
JSQ3779	R002145679	7455-0	09/09/2012
JSQ4925	R002144336	7455-0	08/09/2012
JSQ4998	R002146101	7463-0	10/09/2012
JSQ5089	R002146354	7455-0	11/09/2012
JSQ6093	R002147213	7455-0	10/09/2012
JSQ7904	R002145540	7455-0	08/09/2012
JSQ7904	R002145054	7455-0	08/09/2012
JSQ8388	R002145955	7455-0	09/09/2012
JSQ8424	R002145631	7455-0	09/09/2012
JSQ8578	R002144971	7455-0	09/09/2012
JSQ8843	R002146879	7455-0	11/09/2012
JSQ8903	R002144435	7455-0	08/09/2012
JSR0833	C012887622	5380-0	05/09/2012
JSR0961	R002146519	7455-0	10/09/2012
JSR1903	R002146135	7455-0	09/09/2012
JSR2698	R002147521	7455-0	12/09/2012
JSR5248	R002146260	7455-0	10/09/2012
JSR5608	R002147268	7455-0	11/09/2012
JSR5908	R002147366	7455-0	12/09/2012
JSR6408	P001498221	5550-0	04/09/2012
JSR6662	P001546535	5550-0	05/09/2012
JSR6817	R002146108	7455-0	10/09/2012
JSR6817	R002146060	7455-0	10/09/2012
JSR7182	R002146141	7455-0	09/09/2012
JSR7258	R002147422	7455-0	11/09/2012
JSR8398	R002147361	7455-0	12/09/2012
JSR8429	R002145187	7455-0	09/09/2012
JSR9893	R002146833	7455-0	12/09/2012
JSS0111	P001539224	5452-1	04/09/2012
JSS0739	P001503780	6050-1	04/09/2012
JSS1415	R002145650	7455-0	09/09/2012
JSS1579	P001524660	7366-2	04/09/2012
JSS1607	R002147282	7455-0	11/09/2012
JSS1876	R002144963	7455-0	09/09/2012
JSS1876	R002145446	7455-0	09/09/2012
JSS3264	R002147058	7455-0	11/09/2012
JSS4808	R002144717	7455-0	09/09/2012
JSS4888	P001549908	7366-2	05/09/2012
JSS5021	P001376421	5479-0	04/09/2012
JSS6121	R002144629	7455-0	08/09/2012
JSS6319	R002146271	7463-0	12/09/2012
JSS6739	R002147444	7455-0	12/09/2012
JSS7515	R002147476	7455-0	12/09/2012
JSS8034	R002144326	7455-0	08/09/2012
JSS8298	R002145790	7455-0	09/09/2012
JSS8307	R002146368	7455-0	11/09/2012
JSS8307	R002146709	7455-0	11/09/2012
JST0112	R002146991	7455-0	12/09/2012
JST0148	R002146136	7455-0	10/09/2012
JST0856	R002146447	7455-0	11/09/2012
JST2030	R002145221	7455-0	08/09/2012
JST2688	R002145473	7455-0	09/09/2012
JST3071	R002146827	7455-0	11/09/2012
JST3789	R002145786	7455-0	09/09/2012
JST4525	P001541515	7366-2	04/09/2012
JST4756	R002145967	7455-0	09/09/2012
JST4818	R002144888	7455-0	08/09/2012
JST7689	R002146104	7455-0	09/09/2012
JST8031	R002145800	7455-0	09/09/2012
JST8398	R002147428	7455-0	12/09/2012
JST9323	R002146975	7455-0	12/09/2012
JST9776	R002144945	7455-0	09/09/2012
JSU0109	P001537068	5380-0	04/09/2012
JSU0931	R002144924	7455-0	09/09/2012
JSU3292	P001461167	5568-0	05/09/2012
JSU4786	P001547865	5452-1	04/09/2012
JSU5861	R002147467	7455-0	11/09/2012
JSU7346	R002146178	7463-0	10/09/2012
JSU8087	R002146069	7455-0	10/09/2012
JSU9770	R002146971	7455-0	12/09/2012
JSV0930	R002144516	7463-0	09/09/2012
JSV1511	R002144575	7455-0	08/09/2012
JSV1570	R002146075	7455-0	10/09/2012
JSV2031	R002146115	7455-0	10/09/2012
JSV3714	R002145006	7455-0	09/09/2012
JSV3877	R002146855	7455-0	10/09/2012
JSV3877	R002146364	7455-0	10/09/2012
JSV3913	R002147408	7455-0	11/09/2012
JSV4118	R002145900	7455-0	09/09/2012
JSV4507	R002147106	7463-0	12/09/2012
JSV4820	R002146934	7455-0	10/09/2012
JSV5791	R002145971	7455-0	09/09/2012

PLACA	AIT	INFRACAO	DATA
JSV6663	R002144554	7455-0	08/09/2012
JSV9375	P001539189	5479-0	03/09/2012
JSW0339	R002144589	7455-0	08/09/2012
JSW0661	P001498224	5487-0	04/09/2012
JSW0700	R002146217	7455-0	10/09/2012
JSW0846	R002147430	7455-0	12/09/2012
JSW1539	R002144663	7455-0	08/09/2012
JSW1945	R002146259	7455-0	09/09/2012
JSW2971	R002145290	7455-0	09/09/2012
JSW3327	R002146033	7455-0	09/09/2012
JSW4262	P001473091	7030-1	04/09/2012
JSW6396	R002144413	7455-0	08/09/2012
JSW7453	R002145595	7455-0	09/09/2012
JSW8439	R002144691	7455-0	08/09/2012
JSW8836	R002146456	7455-0	10/09/2012
JSW8854	R002147404	7455-0	11/09/2012
JSW8909	R002145165	7455-0	08/09/2012
JSW9424	R002145562	7455-0	09/09/2012
JSW9620	R002145276	7455-0	09/09/2012
JSW9649	R002146521	7455-0	10/09/2012
JSX0138	R002145795	7455-0	09/09/2012
JSX0625	R002146473	7455-0	10/09/2012
JSX1775	R002145645	7455-0	09/09/2012
JSX2713	R002145882	7455-0	09/09/2012
JSX5140	R002145155	7455-0	09/09/2012
JSX5654	R002147293	7455-0	11/09/2012
JSX6045	R002147355	7455-0	12/09/2012
JSX6045	R002145632	7455-0	09/09/2012
JSX7664	R002146257	7455-0	10/09/2012
JSX8102	R002147416	7455-0	11/09/2012
JSX8285	R002147002	7455-0	10/09/2012
JSX8397	R002144333	7455-0	08/09/2012
JSX8926	R002145504	7455-0	09/09/2012
JSY0269	R002146839	7455-0	10/09/2012
JSY0340	R002147194	7455-0	12/09/2012
JSY0348	R002144822	7455-0	08/09/2012
JSY0386	R002144317	7455-0	08/09/2012
JSY0714	R002144291	7455-0	09/09/2012
JSY0965	P001541517	7366-2	04/09/2012
JSY1202	R002146229	7463-0	10/09/2012
JSY3204	R002144506	7455-0	08/09/2012
JSY3434	R002146987	7455-0	10/09/2012
JSY3534	R002145871	7455-0	09/09/2012
JSY4910	R002145690	7455-0	09/09/2012
JSY5679	R002147214	7455-0	10/09/2012
JSY6086	R002145100	7455-0	09/09/2012
JSY7234	R002146895	7463-0	11/09/2012
JSY7504	R002147019	7455-0	10/09/2012
JSY7539	R002146328	7455-0	11/09/2012
JSY9686	R002146910	7455-0	12/09/2012
JSY9773	R002145568	7463-0	09/09/2012
JSZ0814	R002144612	7455-0	08/09/2012
JSZ0830	R002145667	7455-0	09/09/2012
JSZ1074	R002145995	7463-0	09/09/2012
JSZ1172	R002144704	7455-0	08/09/2012
JSZ1592	R002144730	7455-0	08/09/2012
JSZ1937	R002146196	7455-0	10/09/2012
JSZ2523	R002146701	7455-0	10/09/2012
JSZ3215	P001404823	5487-0	04/09/2012
JSZ3862	R002145818	7455-0	08/09/2012
JSZ3960	R002145074	7455-0	09/09/2012
JSZ4105	R002144448	7463-0	08/09/2012
JSZ4432	R002146830	7455-0	11/09/2012
JSZ5270	R002145150	7455-0	09/09/2012
JSZ5689	R002146252	7455-0	10/09/2012
JSZ6964	R002144651	7455-0	08/09/2012
JSZ7224	R002144653	7455-0	08/09/2012
JSZ7822	R002147010	7455-0	10/09/2012
JSZ9659	R002146202	7455-0	09/09/2012
JSZ9950	R002146155	7455-0	10/09/2012
JSZ9950	R002146070	7455-0	10/09/2012
JSZ9950	R002145422	7463-0	09/09/2012
JUF4158	R002144734	7455-0	08/09/2012
JZU9449	R002144947	7455-0	08/09/2012
KHV4496	R002147177	7455-0	10/09/2012
KHZ6105	R002147011	7455-0	10/09/2012
KIO9779	R002146949	7455-0	11/09/2012
KIT9019	R002145130	7455-0	09/09/2012
KIT9019	R002145480	7455-0	09/09/2012
KJH2423	P001546894	7366-2	05/09/2012
KJJ8851	R002146502	7455-0	11/09/2012
KJL4269	R002144540	7455-0	08/09/2012
KJL4269	R002144956	7455-0	09/09/2012
KJM1644	R002146597	7455-0	12/09/2012
KJQ3197	R002144455	7455-0	08/09/2012
KJR8989	R002144531	7455-0	08/09/2012
KKA9384	R002146042	7455-0	09/09/2012
KKE1292	P001543740	5452-1	04/09/2012
KKY0935	R002144543	7455-0	08/09/2012
KKY0935	R002144280	7455-0	08/09/2012
KKZ7547	R002146838	7455-0	10/09/2012
KLL8899	R002146080	7455-0	10/09/2012
KLN4346	R002145098	7455-0	09/09/2012

DIÁRIO OFICIAL DO MUNICÍPIO

PLACA	AIT	INFRACAO	DATA
KLS7960	P001534988	5541-2	04/09/2012
KNL5505	R002145201	7455-0	09/09/2012
KOT9672	R002146295	7455-0	11/09/2012
KZV6132	R002144398	7455-0	08/09/2012
LBB5826	R002146167	7455-0	10/09/2012
LCC3678	R002145584	7455-0	09/09/2012
LIX7952	R002146048	7455-0	09/09/2012
LOQ5108	R002144549	7455-0	08/09/2012
LRE1303	R002144771	7455-0	08/09/2012
LRE1303	R002144831	7455-0	08/09/2012
LRT0748	R002147335	7455-0	12/09/2012
LUJ2277	R002145773	7455-0	09/09/2012
LVW8696	P001538493	5452-1	04/09/2012
MES7833	R002147144	7455-0	11/09/2012
MOC8347	R002147259	7455-0	11/09/2012
MOQ0470	R002146351	7455-0	11/09/2012
MOX6080	R002146490	7455-0	11/09/2012
MPY7664	R002147196	7455-0	12/09/2012
MQP3217	R002145319	7455-0	09/09/2012
MSR3577	R002147164	7455-0	12/09/2012
MTW1507	R002146395	7455-0	11/09/2012
MUL9728	R002145930	7455-0	09/09/2012
MUU7277	R002147136	7455-0	11/09/2012
MVH3196	P001461284	5452-1	05/09/2012
MVI2558	R002144570	7455-0	08/09/2012
MVI6695	P001404826	5738-0	04/09/2012
MWD8194	R002147097	7455-0	12/09/2012
MWW7380	R002146986	7455-0	10/09/2012
MZD4812	R002144535	7455-0	08/09/2012
NFG7779	R002145651	7455-0	09/09/2012
NHJ8462	R002146625	7455-0	10/09/2012
NQO1717	R002145413	7455-0	09/09/2012
NTD0041	R002146476	7455-0	11/09/2012
NTD1163	R002145521	7455-0	09/09/2012
NTD1469	R002145633	7455-0	09/09/2012
NTD2711	R002146810	7455-0	11/09/2012
NTD2788	R002145808	7455-0	09/09/2012
NTD3520	R002147414	7455-0	11/09/2012
NTD4622	R002146649	7455-0	12/09/2012
NTD4684	R002145668	7455-0	09/09/2012
NTD5299	R002146894	7455-0	11/09/2012
NTD5592	R002144510	7455-0	08/09/2012
NTD5752	P001542181	7366-2	05/09/2012
NTD5754	P001525376	5550-0	05/09/2012
NTD5843	R002147277	7455-0	11/09/2012
NTD6047	R002145943	7455-0	09/09/2012
NTD6635	R002146193	7455-0	10/09/2012
NTD7178	R002147376	7455-0	12/09/2012
NTD7197	R002147405	7455-0	11/09/2012
NTD8687	R002146589	7455-0	11/09/2012
NTD9852	P001544527	5517-1	05/09/2012
NTD9937	R002146159	7455-0	10/09/2012
NTE0172	P001545024	5380-0	05/09/2012
NTE0495	R002146931	7455-0	10/09/2012
NTE1108	R002145759	7455-0	09/09/2012
NTE1685	R002144977	7455-0	09/09/2012
NTE1689	R002146221	7455-0	10/09/2012
NTE3115	R002147349	7455-0	12/09/2012
NTE3115	R002147235	7463-0	11/09/2012
NTE3187	R002144714	7455-0	08/09/2012
NTE4247	R002145252	7455-0	09/09/2012
NTE4945	R002147180	7455-0	11/09/2012
NTE6689	R002144616	7455-0	08/09/2012
NTE8265	P001546665	6041-2	04/09/2012
NTE8581	R002145577	7455-0	08/09/2012
NTE8720	R002146231	7455-0	10/09/2012
NTE8720	R002146129	7455-0	10/09/2012
NTE8873	P001461282	5452-1	04/09/2012
NTE9507	R002147173	7455-0	12/09/2012
NTE9559	R002147472	7455-0	11/09/2012
NTE9559	R002147519	7455-0	11/09/2012
NTF0498	P001549911	5452-1	05/09/2012
NTF0972	R002146737	7455-0	11/09/2012
NTF1000	P001543368	5517-1	05/09/2012
NTF1035	R002146439	7455-0	12/09/2012
NTF1853	P001544607	7366-2	04/09/2012
NTF2088	R002144775	7455-0	08/09/2012
NTF2389	R002147204	7455-0	10/09/2012
NTF3632	R002145442	7455-0	09/09/2012
NTF3633	P001546883	5690-0	04/09/2012
NTF5958	R002145298	7455-0	09/09/2012
NTF6006	R002147336	7455-0	12/09/2012
NTF6133	R002146137	7455-0	10/09/2012
NTF6167	R002145724	7455-0	09/09/2012
NTF7052	R002147399	7455-0	11/09/2012
NTF7642	R002145092	7455-0	09/09/2012
NTF8417	R002144999	7455-0	08/09/2012
NTF8578	R002145985	7455-0	09/09/2012
NTF8692	R002147143	7455-0	11/09/2012
NTF8828	R002147210	7455-0	10/09/2012
NTF8929	R002146720	7455-0	12/09/2012
NTF9493	R002145396	7455-0	09/09/2012
NTG0536	R002145991	7455-0	09/09/2012
NTG0863	R002146030	7455-0	09/09/2012
NTG1076	R002145815	7455-0	08/09/2012
NTG1986	R002144793	7455-0	08/09/2012
NTG3064	R002147062	7455-0	11/09/2012
NTG3395	R002144760	7455-0	08/09/2012
NTG3627	R002145532	7455-0	09/09/2012
NTG4819	P001486599	5347-0	05/09/2012
NTG5275	R002147313	7455-0	11/09/2012
NTG5964	R002144650	7455-0	08/09/2012
NTG6257	R002146280	7455-0	11/09/2012
NTG6638	R002147323	7455-0	12/09/2012
NTG7037	R002146469	7455-0	12/09/2012
NTG7045	R002145457	7455-0	08/09/2012
NTG7156	R002145137	7455-0	09/09/2012
NTG7290	R002144493	7455-0	08/09/2012
NTG7702	R002147238	7455-0	11/09/2012
NTG8169	R002146788	7455-0	12/09/2012
NTG8169	R002146723	7455-0	12/09/2012
NTG8169	R002146301	7455-0	12/09/2012
NTG8795	P001542485	7366-2	03/09/2012
NTG9041	P001541512	6050-1	04/09/2012
NTH0431	P001522277	7366-2	04/09/2012
NTH2233	R002145950	7455-0	09/09/2012
NTH3420	R002146206	7455-0	09/09/2012
NTH3554	R002145549	7455-0	09/09/2012
NTH3880	R002146561	7455-0	10/09/2012
NTH4935	R002144615	7455-0	08/09/2012
NTH7153	R002145931	7455-0	09/09/2012
NTH8975	R002146124	7455-0	09/09/2012
NTI0003	P001546843	7366-2	04/09/2012
NTI0280	R002144426	7455-0	08/09/2012
NTI0443	R002145094	7455-0	09/09/2012
NTI1650	R002145260	7455-0	09/09/2012
NTI3759	P001461906	5452-1	03/09/2012
NTI5170	P001549910	5452-1	05/09/2012
NTI5765	R002145837	7455-0	09/09/2012
NTI5878	R002146099	7455-0	10/09/2012
NTI6215	R002144876	7455-0	08/09/2012
NTI7458	R002146110	7455-0	10/09/2012
NTI7927	R002145516	7455-0	08/09/2012
NTI8501	R002145075	7455-0	09/09/2012
NTI8554	R002147499	7455-0	10/09/2012
NTI8903	R002146882	7455-0	11/09/2012
NTI9724	R002145731	7455-0	09/09/2012
NTJ0045	R002147407	7455-0	11/09/2012
NTJ0799	R002147256	7455-0	11/09/2012
NTJ1635	R002146907	7455-0	12/09/2012
NTJ1710	R002146539	7455-0	11/09/2012
NTJ2681	P001542883	5550-0	03/09/2012
NTJ3734	R002146477	7455-0	11/09/2012
NTJ4705	R002146322	7455-0	11/09/2012
NTJ5299	R002144962	7455-0	09/09/2012
NTJ5424	R002145265	7455-0	09/09/2012
NTJ6334	P001461915	5452-1	03/09/2012
NTJ6532	R002146842	7455-0	10/09/2012
NTJ6584	P001539193	5568-0	04/09/2012
NTJ7249	R002145640	7455-0	09/09/2012
NTJ8635	R002144406	7455-0	08/09/2012
NTJ9242	R002145559	7455-0	09/09/2012
NTJ9351	R002146850	7455-0	10/09/2012
NTJ9397	R002145919	7455-0	09/09/2012
NTK0414	R002146011	7455-0	09/09/2012
NTK1273	R002146305	7455-0	10/09/2012
NTK1970	R002147118	7455-0	10/09/2012
NTK3781	R002147446	7455-0	10/09/2012
NTK3781	R002144853	7455-0	08/09/2012
NTK3914	R002146381	7455-0	11/09/2012
NTK3979	R002144747	7455-0	08/09/2012
NTK4613	R002147063	7463-0	11/09/2012
NTK5107	P001503784	7366-2	04/09/2012
NTK5607	R002147360	7455-0	12/09/2012
NTK5754	R002147098	7455-0	12/09/2012
NTK6392	R002144733	7455-0	08/09/2012
NTK7029	R002146074	7455-0	10/09/2012
NTK7204	P001461914	5452-1	03/09/2012
NTK7484	R002146008	7455-0	09/09/2012
NTK8120	R002147020	7455-0	10/09/2012
NTK9562	R002147334	7455-0	12/09/2012
NTK9562	R002145618	7455-0	09/09/2012
NTL0568	R002145527	7455-0	09/09/2012
NTL0658	R002146445	7455-0	12/09/2012
NTL0691	R002147491	7455-0	10/09/2012
NTL0975	R002146407	7455-0	10/09/2012
NTL2860	R002144879	7455-0	08/09/2012
NTL3125	R002146794	7455-0	11/09/2012
NTL6064	R002147390	7455-0	11/09/2012
NTL8086	R002145156	7463-0	08/09/2012
NTL8149	R002147203	7455-0	10/09/2012
NTL8373	P001542191	7366-2	05/09/2012
NTL9056	R002145368	7455-0	09/09/2012
NTM0115	P001547968	5550-0	05/09/2012
NTM0470	R002144774	7455-0	08/09/2012
NTM0668	P001461908	5452-1	03/09/2012
NTM1081	R002145619	7455-0	09/09/2012
NTM2102	R002146569	7455-0	11/09/2012
NTM2853	R002144456	7455-0	08/09/2012
NTM2853	R002145159	7463-0	08/09/2012
NTM3122	P001549633	5550-0	04/09/2012
NTM5490	R002145001	7455-0	08/09/2012
NTM5490	R002145437	7455-0	08/09/2012
NTM6085	P001543747	5487-0	04/09/2012
NTM6159	R002145544	7463-0	08/09/2012
NTM6812	R002146248	7455-0	10/09/2012
NTM6982	R002146200	7455-0	10/09/2012
NTM7637	R002144265	7455-0	08/09/2012
NTM8747	R002146606	7455-0	11/09/2012
NTM9624	R002144829	7455-0	08/09/2012
NTN0303	R002146976	7455-0	12/09/2012
NTN0786	P001547927	5487-0	04/09/2012
NTN0942	R002146511	7455-0	12/09/2012
NTN1611	P001524664	7366-2	04/09/2012
NTN2828	R002147283	7455-0	11/09/2012
NTN3182	R002147158	7455-0	11/09/2012
NTN3265	P001544139	5550-0	04/09/2012
NTN4065	C012989658	6050-1	04/09/2012
NTN7227	R002145903	7455-0	09/09/2012
NTN7821	R002144807	7455-0	08/09/2012
NTN8131	R002145797	7455-0	09/09/2012
NTN8564	R002146461	7455-0	11/09/2012
NTN9252	R002146479	7455-0	11/09/2012
NTN9662	R002147516	7455-0	11/09/2012
NTO0001	R002145028	7455-0	09/09/2012
NTO0103	R002146287	7455-0	10/09/2012
NTO0235	R002146605	7455-0	10/09/2012
NTO1416	R002145946	7463-0	09/09/2012
NTO2595	P001404817	5185-1	04/09/2012
NTO3537	R002145870	7455-0	09/09/2012
NTO4060	R002145029	7455-0	09/09/2012
NTO4644	R002146522	7455-0	10/09/2012
NTO4663	P001538485	5550-0	04/09/2012
NTO9296	R002146939	7455-0	10/09/2012
NTO9809	R002144688	7455-0	08/09/2012
NTP0141	R002146225	7455-0	09/09/2012
NTP0528	R002145000	7455-0	08/09/2012
NTP3133	R002144893	7455-0	09/09/2012
NTP3199	R002145725	7455-0	09/09/2012
NTP3865	R002147396	7455-0	11/09/2012
NTP3972	R002145485	7455-0	09/09/2012
NTP4362	R002144988	7463-0	09/09/2012
NTP4362	R002144940	7455-0	09/09/2012
NTP4381	P001549535	7366-2	05/09/2012
NTP4668	R002144311	7455-0	08/09/2012
NTP4668	R002144378	7455-0	08/09/2012
NTP4703	P001483581	5568-0	04/09/2012
NTP5080	R002145652	7455-0	09/09/2012
NTP5119	R002146316	7463-0	12/09/2012
NTP5197	R002145884	7455-0	09/09/2012
NTP5226	R002146012	7455-0	09/09/2012
NTP5242	R002144258	7455-0	08/09/2012
NTP5242	R002144295	7455-0	08/09/2012
NTP5812	R002147122	7455-0	11/09/2012
NTP6082	R002145419	7455-0	09/09/2012
NTP6427	R002145491	7455-0	09/09/2012
NTP6932	P001547930	7366-2	04/09/2012
NTP7602	R002145289	7463-0	09/09/2012
NTP7620	R002146073	7455-0	09/09/2012
NTP8058	R002145347	7455-0	09/09/2012
NTP8058	R002145886	7455-0	09/09/2012
NTP8058	R002145806	7463-0	09/09/2012
NTP8210	R002144788	7455-0	08/09/2012
NTP9181	R002147433	7455-0	12/09/2012
NTP9692	R002145084	7455-0	09/09/2012
NTP9956	R002145390	7455-0	09/09/2012
NTQ0012	R002147159	7455-0	11/09/2012
NTQ0326	R002147258	7463-0	11/09/2012
NTQ1383	P001541762	5550-0	04/09/2012
NTQ1751	P001514387	7366-2	04/09/2012
NTQ1823	R002146820	7455-0	11/09/2012
NTQ6155	R002146288	7455-0	10/09/2012
NTQ6337	R002144394	7455-0	08/09/2012
NTQ7282	R002147035	7455-0	11/09/2012
NTQ7341	R002146241	7455-0	09/09/2012
NTQ8124	R002147086	7455-0	12/09/2012
NTQ9399	R002146841	7455-0	10/09/2012
NTR0881	P001506232	5550-0	04/09/2012
NTR1107	P001483586	5568-0	04/09/2012
NTR2377	P001518254	7366-2	04/09/2012
NTR2810	R002144489	7455-0	08/09/2012
NTR3328	R002145850	7455-0	09/09/2012
NTR3537	P001546833	5380-0	04/09/2012
NTR4705	R002146276	7455-0	12/09/2012
NTR4931	R002145193	7455-0	09/09/2012
NTR6236	P001542189	7366-2	05/09/2012
NTR8109	R002146768	7455-0	11/09/2012
NTS1920	R002146299	7455-0	12/09/2012
NTS2206	R002147315	7455-0	11/09/2012

PLACA	AIT	INFRACAO	DATA
NTS2601	P001498216	5550-0	04/09/2012
NTS2718	P001546415	5452-1	04/09/2012
NTS2985	R002147219	7455-0	10/09/2012
NTS3920	R002147351	7455-0	12/09/2012
NTS4003	R002146980	7455-0	12/09/2012
NTS4473	R002145880	7455-0	09/09/2012
NTS7167	R002145274	7463-0	09/09/2012
NTS7167	R002144591	7455-0	08/09/2012
NTS7794	P001542177	7366-2	05/09/2012
NTS8258	R002145021	7455-0	09/09/2012
NTS8398	R002147249	7455-0	11/09/2012
NTS9185	R002147338	7455-0	12/09/2012
NTS9463	R002145547	7455-0	09/09/2012
NTT0273	P001546892	6564-0	05/09/2012
NTT1374	R002145224	7455-0	09/09/2012
NTT1751	R002146532	7455-0	11/09/2012
NTT2302	R002145382	7455-0	09/09/2012
NTT3497	R002144569	7455-0	08/09/2012
NTT3838	R002145283	7455-0	09/09/2012
NTT3982	R002144690	7455-0	08/09/2012
NTT4082	R002144614	7455-0	08/09/2012
NTT4798	P001543195	6050-1	04/09/2012
NTT5183	R002147324	7455-0	12/09/2012
NTT6039	R002145589	7455-0	09/09/2012
NTT6246	R002145538	7455-0	08/09/2012
NTT6756	R002147457	7455-0	11/09/2012
NTT7923	R002146633	7455-0	11/09/2012
NTT8355	R002145416	7455-0	09/09/2012
NTT8428	R002146499	7455-0	11/09/2012
NTT9382	P001461907	5452-1	03/09/2012
NTT9668	R002146767	7455-0	11/09/2012
NTU0767	R002146811	7455-0	11/09/2012
NTU0824	P001534983	5487-0	03/09/2012
NTU1326	R002146778	7455-0	11/09/2012
NTU1352	R002146010	7455-0	09/09/2012
NTU1378	R002145385	7455-0	09/09/2012
NTU1378	R002145586	7455-0	09/09/2012
NTU1401	R002145323	7463-0	09/09/2012
NTU1401	R002145502	7455-0	09/09/2012
NTU1401	R002144897	7455-0	09/09/2012
NTU1401	R002145016	7455-0	09/09/2012
NTU2323	R002146817	7455-0	11/09/2012
NTU3051	P001542202	7366-2	05/09/2012
NTU5489	R002145688	7455-0	09/09/2012
NTU5774	R002145802	7455-0	09/09/2012
NTU5774	R002144720	7455-0	08/09/2012
NTU5848	R002146680	7463-0	11/09/2012
NTU5987	R002146044	7455-0	09/09/2012
NTU6293	R002146916	7455-0	11/09/2012
NTU7070	R002144975	7455-0	09/09/2012
NTU7431	R002146873	7455-0	10/09/2012
NTU7905	P001522265	7366-2	04/09/2012
NTU7942	R002147490	7455-0	10/09/2012
NTU8413	R002147391	7455-0	11/09/2012
NTV0615	R002146889	7455-0	11/09/2012
NTV0873	R002144695	7455-0	08/09/2012
NTV1185	P001546820	7366-2	03/09/2012
NTV1476	R002144742	7455-0	08/09/2012
NTV1893	R002144991	7455-0	09/09/2012
NTV1997	P001542176	7366-2	05/09/2012
NTV2547	R002146748	7455-0	12/09/2012
NTV3411	R002144327	7455-0	08/09/2012
NTV3900	R002146823	7455-0	11/09/2012
NTV4560	R002145043	7455-0	09/09/2012
NTV4576	R002146858	7455-0	10/09/2012
NTV5017	P001544503	5509-0	04/09/2012
NTV5303	P001539226	5550-0	05/09/2012
NTV5824	R002147270	7455-0	11/09/2012
NTV6269	R002145215	7455-0	09/09/2012
NTV7472	P001549531	7366-2	05/09/2012
NTV8381	P001505006	5550-0	04/09/2012
NTV8409	P001461639	5550-0	05/09/2012
NTV8704	R002145423	7455-0	09/09/2012
NTV9132	P001549528	5690-0	04/09/2012
NTV9610	R002144504	7455-0	08/09/2012
NTV9626	R002145726	7455-0	09/09/2012
NTV9827	R002146373	7455-0	12/09/2012
NTW0222	R002144972	7455-0	09/09/2012
NTW0856	R002146686	7455-0	10/09/2012
NTW1275	R002146114	7455-0	10/09/2012
NTW2294	R002146891	7455-0	11/09/2012
NTW2541	R002147142	7455-0	11/09/2012
NTW3498	R002145612	7455-0	09/09/2012
NTW3845	R002146306	7455-0	10/09/2012
NTW4202	R002146816	7455-0	11/09/2012
NTW4215	R002146699	7455-0	11/09/2012
NTW4483	R002146072	7455-0	10/09/2012
NTW4615	R002146638	7455-0	11/09/2012
NTW4878	R002144399	7455-0	08/09/2012
NTW5268	R002146755	7455-0	12/09/2012
NTW5741	R002144308	7455-0	08/09/2012
NTW5920	R002144520	7455-0	08/09/2012
NTW5920	R002145311	7455-0	08/09/2012

PLACA	AIT	INFRACAO	DATA
NTW6082	R002145819	7455-0	09/09/2012
NTW6279	P001510382	5550-0	04/09/2012
NTW6448	R002144427	7455-0	08/09/2012
NTW6578	P001538454	7366-2	05/09/2012
NTW7199	R002144335	7455-0	08/09/2012
NTW7665	R002146970	7455-0	12/09/2012
NTW8111	P001534980	5541-2	03/09/2012
NTW8954	R002146685	7455-0	10/09/2012
NTW9666	R002144943	7455-0	09/09/2012
NTW9848	P001485153	7366-2	04/09/2012
NYH0239	R002146567	7455-0	11/09/2012
NYH0382	R002146143	7463-0	10/09/2012
NYH1802	P001549890	7366-2	05/09/2012
NYH2191	R002145185	7455-0	09/09/2012
NYH2200	R002146868	7455-0	10/09/2012
NYH2262	R002145322	7455-0	09/09/2012
NYH2807	R002146866	7455-0	10/09/2012
NYH3074	P001461698	5452-1	04/09/2012
NYH3421	P001404808	5185-1	04/09/2012
NYH3464	R002147307	7455-0	11/09/2012
NYH3751	R002145831	7455-0	09/09/2012
NYH4497	P001461911	5452-1	03/09/2012
NYH4800	R002145896	7455-0	08/09/2012
NYH4882	P001483569	7366-2	04/09/2012
NYH5541	R002145162	7455-0	08/09/2012
NYH5554	R002145916	7463-0	09/09/2012
NYH5716	R002146279	7455-0	10/09/2012
NYH6381	P001544743	5550-0	03/09/2012
NYH6816	R002147375	7455-0	12/09/2012
NYH7432	R002144671	7455-0	08/09/2012
NYH7714	R002146927	7455-0	10/09/2012
NYH7912	R002145879	7455-0	09/09/2012
NYH8230	R002147380	7455-0	10/09/2012
NYH9228	R002147233	7455-0	11/09/2012
NYH9528	R002146973	7455-0	12/09/2012
NYI0200	P001536310	7366-2	04/09/2012
NYI0776	R002145076	7455-0	09/09/2012
NYI1087	R002145332	7455-0	09/09/2012
NYI1552	R002145699	7455-0	09/09/2012
NYI2394	R002147511	7455-0	11/09/2012
NYI3309	P001461910	5550-0	03/09/2012
NYI4400	R002145757	7455-0	09/09/2012
NYI4537	R002146844	7455-0	11/09/2012
NYI4606	P001546413	7366-2	04/09/2012
NYI5168	R002146314	7455-0	12/09/2012
NYI5222	R002145681	7455-0	09/09/2012
NYI5325	P001537324	7366-2	04/09/2012
NYI5325	R002147222	7455-0	11/09/2012
NYI5590	R002144624	7455-0	08/09/2012
NYI6092	P001461912	5550-0	03/09/2012
NYI6527	R002145484	7455-0	09/09/2012
NYI6833	R002146614	7455-0	11/09/2012
NYI6877	R002145513	7463-0	09/09/2012
NYI7179	R002146724	7455-0	12/09/2012
NYI8416	P001542885	7366-2	03/09/2012
NYI8635	R002147452	7455-0	11/09/2012
NYI8889	R002145341	7455-0	09/09/2012
NYI9085	R002144902	7455-0	09/09/2012
NYI9129	R002145694	7455-0	09/09/2012
NYI9319	R002146208	7455-0	10/09/2012
NYJ0345	R002144929	7455-0	09/09/2012
NYJ0694	R002147441	7455-0	12/09/2012
NYJ0694	R002146342	7455-0	12/09/2012
NYJ0694	R002146420	7455-0	12/09/2012
NYJ1731	R002146965	7455-0	11/09/2012
NYJ2828	R002147184	7455-0	11/09/2012
NYJ3294	R002146802	7455-0	12/09/2012
NYJ3348	R002144877	7455-0	08/09/2012
NYJ4304	R002145080	7455-0	09/09/2012
NYJ4549	R002146140	7455-0	10/09/2012
NYJ4635	R002144305	7455-0	08/09/2012
NYJ4960	P001538413	5550-0	04/09/2012
NYJ5953	R002146269	7455-0	11/09/2012
NYJ6546	R002144845	7455-0	08/09/2012
NYJ7418	R002147254	7455-0	11/09/2012
NYJ7428	R002147064	7455-0	11/09/2012
NYJ7890	R002146554	7455-0	11/09/2012
NYK0218	R002147162	7455-0	12/09/2012
NYK0390	R002147108	7455-0	10/09/2012
NYK1528	R002146359	7455-0	12/09/2012
NYK2025	R002146588	7455-0	11/09/2012
NYK2520	P001544746	5541-1	04/09/2012
NYK2726	P001544962	7366-2	04/09/2012
NYK2794	R002144425	7455-0	08/09/2012
NYK2921	R002145917	7455-0	09/09/2012
NYK2996	R002146769	7455-0	12/09/2012
NYK4474	P001473100	5452-1	05/09/2012
NYK4634	R002145151	7455-0	09/09/2012
NYK4644	R002145605	7455-0	09/09/2012
NYK5967	R002146944	7455-0	11/09/2012
NYK6011	P001522266	7366-2	04/09/2012
NYK6125	R002146382	7455-0	11/09/2012
NYK6413	R002144838	7455-0	08/09/2012

PLACA	AIT	INFRACAO	DATA
NYK6477	R002145431	7455-0	08/09/2012
NYK7538	R002145638	7455-0	09/09/2012
NYK7596	R002146219	7463-0	10/09/2012
NYK8140	R002146312	7455-0	12/09/2012
NYK8182	R002146912	7455-0	10/09/2012
NYK8340	R002147429	7455-0	12/09/2012
NYK8557	R002145979	7455-0	09/09/2012
NYK9673	R002145183	7455-0	09/09/2012
NYK9973	R002146363	7455-0	10/09/2012
NYK9985	R002146064	7455-0	10/09/2012
NYL0471	R002146525	7455-0	10/09/2012
NYL0909	P001522269	7366-2	04/09/2012
NYL2457	P001452992	7366-2	05/09/2012
NYL2793	P001538627	5550-0	03/09/2012
NYL3484	R002144820	7455-0	08/09/2012
NYL3484	R002145895	7455-0	08/09/2012
NYL3497	R002147005	7455-0	10/09/2012
NYL4987	R002145928	7455-0	09/09/2012
NYL5040	R002145642	7455-0	09/09/2012
NYL5304	R002144533	7455-0	08/09/2012
NYL5383	R002146250	7455-0	10/09/2012
NYL5921	R002146472	7455-0	10/09/2012
NYL5951	R002146145	7455-0	10/09/2012
NYL6332	P001461904	5525-0	03/09/2012
NYL6655	R002145286	7455-0	09/09/2012
NYL6770	R002145105	7455-0	09/09/2012
NYL7003	R002147379	7455-0	10/09/2012
NYL7592	R002145242	7455-0	08/09/2012
NYL7840	R002145936	7455-0	09/09/2012
NYL9617	P001538628	7366-2	03/09/2012
NYM0035	R002146397	7455-0	11/09/2012
NYM0883	P001544301	5517-1	04/09/2012
NYM1033	R002145133	7455-0	09/09/2012
NYM1033	R002144927	7455-0	09/09/2012
NYM1033	R002144966	7455-0	09/09/2012
NYM1792	R002145389	7455-0	08/09/2012
NYM1792	R002146773	7455-0	12/09/2012
NYM1792	R002146356	7455-0	12/09/2012
NYM1792	R002146403	7455-0	12/09/2012
NYM1792	R002146300	7455-0	12/09/2012
NYM1932	P001544522	5550-0	05/09/2012
NYM2104	R002144536	7455-0	08/09/2012
NYM4235	R002147274	7463-0	11/09/2012
NYM4968	R002146480	7455-0	11/09/2012
NYM5257	R002144968	7463-0	09/09/2012
NYM5257	R002145453	7455-0	09/09/2012
NYM7784	R002145776	7455-0	09/09/2012
NYM7944	R002147369	7455-0	12/09/2012
NYM8718	R002147252	7455-0	11/09/2012
NYM9084	R002145838	7455-0	09/09/2012
NYM9103	R002147321	7455-0	12/09/2012
NYM9314	R002144764	7455-0	08/09/2012
NYN0310	R002144321	7455-0	08/09/2012
NYN0510	R002145293	7455-0	09/09/2012
NYN1603	R002146527	7455-0	10/09/2012
NYN2708	R002144518	7455-0	09/09/2012
NYN3657	R002145520	7463-0	09/09/2012
NYN4551	R002145740	7455-0	09/09/2012
NYN5195	R002146603	7455-0	10/09/2012
NYN6206	P001539217	5550-0	04/09/2012
NYN6731	R002145014	7463-0	09/09/2012
NYN6996	R002146758	7455-0	11/09/2012
NYN7179	R002146969	7455-0	12/09/2012
NYN7530	R002144605	7455-0	08/09/2012
NYN7623	R002146935	7455-0	10/09/2012
NYN8645	R002144445	7455-0	08/09/2012
NYN9208	P001483574	5550-0	04/09/2012
NYN9316	R002145616	7455-0	09/09/2012
NYN9775	R002145326	7455-0	09/09/2012
NYN9775	R002146671	7455-0	12/09/2012
NYN9819	R002145676	7455-0	09/09/2012
NYN9998	R002147287	7455-0	11/09/2012
NYO0020	P001546541	7366-2	05/09/2012
NYO0232	R002147276	7455-0	11/09/2012
NYO1192	R002146177	7455-0	10/09/2012
NYO1274	C012630926	5541-1	06/09/2012
NYO1297	R002146034	7455-0	09/09/2012
NYO1344	R002144393	7455-0	08/09/2012
NYO1410	R002146772	7455-0	12/09/2012
NYO2788	R002147167	7455-0	12/09/2012
NYO2788	R002146220	7455-0	10/09/2012
NYO3645	P001549645	5622-2	04/09/2012
NYO4512	R002144649	7455-0	08/09/2012
NYO5028	R002145057	7463-0	09/09/2012
NYO5831	R002144275	7463-0	08/09/2012
NYO6194	R002147112	7463-0	10/09/2012
NYO6194	R002147146	7455-0	11/09/2012
NYO6690	R002146496	7455-0	11/09/2012
NYO7146	R002145171	7455-0	09/09/2012
NYO7362	R002146216	7455-0	10/09/2012
NYO8291	R002144359	7455-0	08/09/2012
NYO8416	R002145580	7455-0	09/09/2012

PLACA	AIT	INFRACAO	DATA
NYP0305	R002145184	7455-0	09/09/2012
NYP1538	P001462077	5711-0	04/09/2012
NYP2360	R002144442	7455-0	08/09/2012
NYP2567	P001514391	5550-0	04/09/2012
NYP3557	R002147234	7455-0	11/09/2012
NYP3650	R002147388	7455-0	10/09/2012
NYP5196	R002146232	7455-0	10/09/2012
NYP5715	R002144496	7455-0	08/09/2012
NYP5872	R002146076	7455-0	10/09/2012
NYP7732	P001538412	6050-1	04/09/2012
NYP8976	R002146169	7455-0	10/09/2012
NYP9005	R002145960	7455-0	09/09/2012
NYP9232	R002145248	7455-0	09/09/2012
NYP9485	R002144451	7455-0	08/09/2012
NYP9747	R002146550	7455-0	11/09/2012
NYP9910	R002146267	7455-0	11/09/2012
NYQ0050	R002147309	7455-0	11/09/2012
NYQ0677	R002144463	7455-0	08/09/2012
NYQ0761	R002147269	7455-0	11/09/2012
NYQ0922	R002147392	7455-0	11/09/2012
NYQ1846	R002144914	7463-0	09/09/2012
NYQ1846	R002145370	7455-0	09/09/2012
NYQ1846	R002146022	7455-0	09/09/2012
NYQ2869	R002146856	7455-0	10/09/2012
NYQ4688	R002145804	7455-0	09/09/2012
NYQ5562	R002144318	7455-0	08/09/2012
NYQ5996	P001547862	7374-0	04/09/2012
NYQ7660	R002144805	7455-0	08/09/2012
NYQ7947	R002146147	7455-0	10/09/2012
NYQ8313	R002145402	7455-0	09/09/2012
NYQ9349	R002145820	7455-0	09/09/2012
NYQ9491	R002145175	7455-0	09/09/2012
NYR0322	R002144669	7455-0	08/09/2012
NYR1138	R002146760	7455-0	11/09/2012
NYR2179	R002145415	7455-0	09/09/2012
NYR2239	P001483573	5452-1	04/09/2012
NYR2649	R002145250	7455-0	09/09/2012
NYR3494	P001542171	7366-2	05/09/2012
NYR4347	R002145778	7455-0	09/09/2012
NYR4535	R002145294	7455-0	09/09/2012
NYR4884	R002145189	7455-0	09/09/2012
NYR6056	R002147371	7455-0	12/09/2012
NYR6664	R002146777	7455-0	10/09/2012
NYR7094	R002146482	7455-0	12/09/2012
NYR7223	R002145596	7455-0	09/09/2012
NYR7945	R002145843	7455-0	09/09/2012
NYR8106	R002146268	7455-0	11/09/2012
NYR8264	R002147201	7455-0	10/09/2012
NYR8315	R002146345	7455-0	10/09/2012
NYR9051	R002146462	7455-0	11/09/2012
NYR9336	R002144517	7455-0	09/09/2012
NYS0325	R002146246	7455-0	10/09/2012
NYS0495	R002145720	7455-0	08/09/2012
NYS1197	R002147042	7455-0	11/09/2012
NYS1215	R002147053	7455-0	11/09/2012
NYS1913	P001547929	6050-1	04/09/2012
NYS2807	R002147299	7455-0	11/09/2012
NYS4450	R002146430	7455-0	10/09/2012
NYS4889	R002145625	7455-0	09/09/2012
NYS4978	R002146162	7455-0	10/09/2012
NYS5538	R002145042	7455-0	09/09/2012
NYS5937	R002146235	7455-0	09/09/2012
NYS7140	R002144739	7455-0	08/09/2012
NYS7284	R002146455	7455-0	10/09/2012
NYS7382	R002147006	7455-0	10/09/2012
NYS7815	R002146386	7455-0	11/09/2012
NYS8078	R002145601	7455-0	09/09/2012
NYS8232	P001505005	5550-0	04/09/2012
NYS8328	P001404757	5185-1	04/09/2012
NYS8407	R002145059	7455-0	09/09/2012
NYS8479	R002147290	7455-0	11/09/2012
NYS9136	P001543367	5517-1	05/09/2012
NYS9353	R002147130	7455-0	11/09/2012
NYT0401	R002146190	7455-0	10/09/2012

PLACA	AIT	INFRACAO	DATA
NYT0707	R002146201	7455-0	10/09/2012
NYT0707	R002146166	7455-0	10/09/2012
NYT1018	R002144367	7455-0	08/09/2012
NYT1628	R002145610	7455-0	09/09/2012
NYT1897	R002146776	7455-0	12/09/2012
NYT2407	R002146741	7455-0	11/09/2012
NYT2698	R002147474	7455-0	12/09/2012
NYT3036	R002145433	7463-0	08/09/2012
NYT3036	R002145009	7455-0	08/09/2012
NYT3130	R002147055	7455-0	11/09/2012
NYT3158	R002146385	7455-0	11/09/2012
NYT4217	R002147296	7455-0	11/09/2012
NYT4511	R002145299	7455-0	09/09/2012
NYT5162	P001483565	7366-2	04/09/2012
NYT5462	R002145644	7455-0	08/09/2012
NYT5885	R002147291	7455-0	11/09/2012
NYT6333	R002144304	7455-0	08/09/2012
NYT6689	R002146576	7455-0	12/09/2012
NYT6900	P001538636	7366-2	04/09/2012
NYT7641	R002145646	7455-0	09/09/2012
NYT8009	R002144436	7455-0	08/09/2012
NYT8729	R002145558	7455-0	09/09/2012
NYT8734	R002146349	7455-0	11/09/2012
NYT8812	R002146806	7455-0	10/09/2012
NYT9459	R002147207	7455-0	10/09/2012
NYT9925	R002147411	7455-0	11/09/2012
NYU0125	R002144244	7455-0	08/09/2012
NYU2255	R002145832	7455-0	09/09/2012
NYU2544	R002145430	7455-0	08/09/2012
NYU3826	P001490485	7366-2	05/09/2012
NYU4319	R002144449	7455-0	08/09/2012
NYU4341	R002147070	7455-0	11/09/2012
NYU4690	R002145244	7455-0	09/09/2012
NYU4766	R002146213	7455-0	10/09/2012
NYU5873	R002144819	7455-0	08/09/2012
NYU5946	R002146531	7455-0	11/09/2012
NYU6704	R002144310	7455-0	08/09/2012
NYU6704	R002144281	7455-0	08/09/2012
NYU9229	R002144978	7455-0	09/09/2012
NYV0948	R002145036	7455-0	09/09/2012
NYV1111	R002145587	7455-0	09/09/2012
NYV1188	P001549522	7366-2	04/09/2012
NYV2536	P001547928	5452-1	04/09/2012
NYV4138	R002144637	7455-0	08/09/2012
NYV4256	P001538492	5452-1	04/09/2012
NYV4489	R002147458	7455-0	11/09/2012
NYV4607	R002146326	7455-0	11/09/2012
NYV5677	R002144544	7455-0	08/09/2012
NYV6356	R002145355	7455-0	08/09/2012
NYV8771	R002147237	7455-0	11/09/2012
NYV8925	R002146503	7455-0	12/09/2012
NYV8932	R002145407	7455-0	09/09/2012
NYV9007	R002146854	7455-0	10/09/2012
NYW0083	R002146149	7455-0	10/09/2012
NYW0280	R002145626	7455-0	09/09/2012
NYW0280	R002144500	7455-0	08/09/2012
NYW0535	R002145685	7455-0	09/09/2012
NYW1333	P001483580	5568-0	04/09/2012
NYW1753	R002146658	7455-0	11/09/2012
NYW2195	R002144964	7455-0	09/09/2012
NYW3005	R002144572	7455-0	08/09/2012
NYW3010	R002146146	7455-0	10/09/2012
NYW3214	R002145205	7455-0	09/09/2012
NYW4998	R002145658	7455-0	08/09/2012
NYW5071	R002146613	7455-0	11/09/2012
NYW5209	P001538381	5550-0	04/09/2012
NYW5314	R002147001	7455-0	10/09/2012
NYW5604	P001542488	7366-2	03/09/2012
NYW7469	R002144242	7455-0	08/09/2012
NYW7607	R002146622	7455-0	10/09/2012
NYW7714	P001538638	5550-0	04/09/2012
NYW8320	R002145707	7455-0	09/09/2012
NYW8774	R002145746	7455-0	09/09/2012
NYW9157	R002145459	7455-0	08/09/2012

PLACA	AIT	INFRACAO	DATA
NYW9222	P001498214	5541-3	04/09/2012
NYX1059	P001543199	5568-0	04/09/2012
NYX1132	R002145251	7463-0	09/09/2012
NYX1703	R002145227	7455-0	09/09/2012
NYX1811	R002145129	7471-0	09/09/2012
NYX1811	R002145471	7463-0	09/09/2012
NYX1947	R002145066	7455-0	09/09/2012
NYX2422	R002144580	7455-0	08/09/2012
NYX3497	R002145647	7455-0	09/09/2012
NYX3777	R002146950	7455-0	11/09/2012
NYX4921	R002145846	7455-0	09/09/2012
NYX5026	R002144659	7455-0	08/09/2012
NYX5359	R002147161	7455-0	12/09/2012
NYX5940	R002144851	7455-0	08/09/2012
NYX6123	R002146793	7455-0	11/09/2012
NYX6123	R002146693	7455-0	11/09/2012
NYX6511	R002145555	7455-0	09/09/2012
NYX6592	R002146497	7455-0	11/09/2012
NYX6690	R002145543	7455-0	08/09/2012
NYX6690	R002145458	7455-0	08/09/2012
NYX6721	R002146727	7455-0	12/09/2012
NYX7268	R002145997	7455-0	09/09/2012
NYX7591	R002147240	7455-0	11/09/2012
NYX8350	R002145509	7455-0	09/09/2012
NYX8733	R002144844	7455-0	08/09/2012
NYY0386	P001490482	5207-0	05/09/2012
NYY0758	R002146265	7455-0	10/09/2012
NYY1757	R002145698	7455-0	09/09/2012
NYY2214	R002146598	7455-0	12/09/2012
NYY3563	R002147069	7455-0	11/09/2012
NYY3830	R002147272	7455-0	11/09/2012
NYY4042	R002145264	7455-0	09/09/2012
NYY4090	R002144870	7455-0	09/09/2012
NYY5015	R002144561	7455-0	08/09/2012
NYY6112	R002146437	7455-0	12/09/2012
NYY6120	R002144970	7455-0	09/09/2012
NYY6120	R002145139	7455-0	09/09/2012
NYY7320	R002146784	7455-0	11/09/2012
NYY8846	R002146388	7455-0	11/09/2012
NYY8860	R002146624	7455-0	10/09/2012
NYZ1597	R002144458	7455-0	08/09/2012
NYZ1756	R002147087	7455-0	12/09/2012
NYZ1798	R002147193	7455-0	12/09/2012
NYZ2021	R002145508	7455-0	09/09/2012
NYZ2021	R002145926	7455-0	09/09/2012
NYZ2145	P001544298	5517-1	04/09/2012
NYZ2547	R002146478	7455-0	11/09/2012
NYZ2634	R002146199	7455-0	10/09/2012
NYZ2931	P001539221	5568-0	04/09/2012
NYZ3067	R002145073	7455-0	08/09/2012
NYZ3067	R002146394	7455-0	11/09/2012
NYZ3309	P001543744	5550-0	04/09/2012
NYZ4135	R002145282	7455-0	09/09/2012
NYZ4196	R002147190	7455-0	12/09/2012
NYZ4231	R002145564	7455-0	09/09/2012
NYZ4527	P001432676	6050-1	04/09/2012
NYZ5081	R002146333	7455-0	12/09/2012
NYZ5168	R002145125	7455-0	08/09/2012
NYZ5724	R002144523	7455-0	08/09/2012
NYZ5803	R002144635	7455-0	08/09/2012
NYZ6177	R002147183	7455-0	11/09/2012
NYZ7963	R002144279	7455-0	08/09/2012
NYZ8349	R002145466	7455-0	09/09/2012
NZA0663	R002145119	7455-0	08/09/2012
NZA1848	P001538484	5550-0	03/09/2012
NZA1887	R002144581	7455-0	08/09/2012
NZA2378	R002144485	7455-0	08/09/2012
NZA2931	R002144777	7455-0	08/09/2012
NZA3809	R002146173	7455-0	10/09/2012
NZA3994	R002145449	7455-0	09/09/2012
NZA3994	R002146310	7455-0	11/09/2012
NZA5137	P001498117	7366-2	04/09/2012
NZA5348	R002145748	7455-0	09/09/2012
NZA5356	P001517332	5550-0	03/09/2012

PLACA	AIT	INFRACAO	DATA
NZA5373	R002146061	7463-0	10/09/2012
NZA7014	R002145944	7455-0	09/09/2012
NZA7266	R002144379	7455-0	08/09/2012
NZA7860	R002146995	7455-0	10/09/2012
NZA8103	R002144981	7455-0	09/09/2012
NZA9074	R002147034	7455-0	11/09/2012
NZA9444	R002146945	7455-0	11/09/2012
NZA9659	R002147292	7455-0	11/09/2012
NZB1430	P001548925	5541-4	04/09/2012
NZB1893	P001546670	7366-2	04/09/2012
NZB1992	R002144593	7455-0	08/09/2012
NZB2644	R002146710	7455-0	11/09/2012
NZB2964	R002147060	7455-0	11/09/2012
NZB3205	P001498219	5550-0	04/09/2012
NZB4933	R002146319	7455-0	10/09/2012
NZB5254	R002146885	7455-0	11/09/2012
NZB6324	R002145561	7455-0	09/09/2012
NZB6359	R002144274	7455-0	08/09/2012
NZB6825	R002144411	7455-0	09/09/2012
NZB8968	R002146792	7455-0	11/09/2012
NZB9039	R002146393	7455-0	11/09/2012
NZB9088	R002145426	7455-0	09/09/2012
NZB9305	P001514388	5550-0	04/09/2012
NZB9523	R002146484	7455-0	12/09/2012
NZC0550	R002146917	7455-0	11/09/2012
NZC0991	R002144722	7455-0	08/09/2012
NZC1007	R002144395	7455-0	08/09/2012
NZC1565	R002146029	7455-0	09/09/2012
NZC1579	R002145403	7455-0	09/09/2012
NZC1579	R002144495	7463-0	08/09/2012
NZC1579	R002144257	7455-0	08/09/2012
NZC1579	R002144590	7455-0	08/09/2012
NZC1608	R002145557	7455-0	09/09/2012
NZC1608	R002146286	7455-0	10/09/2012
NZC2955	R002144483	7455-0	09/09/2012
NZC3050	R002145406	7455-0	09/09/2012
NZC3090	R002145918	7455-0	09/09/2012
NZC3538	R002146315	7455-0	12/09/2012
NZC3570	R002144338	7463-0	09/09/2012
NZC3641	P001538380	5550-0	04/09/2012
NZC4374	P001386401	6050-1	04/09/2012
NZC5538	R002146334	7455-0	12/09/2012
NZC6282	R002145405	7455-0	09/09/2012
NZC6282	R002145441	7455-0	08/09/2012
NZC6480	R002145964	7455-0	09/09/2012
NZC6481	R002145386	7455-0	08/09/2012
NZC6612	R002145388	7455-0	08/09/2012
NZC6612	R002144264	7455-0	08/09/2012
NZC7455	R002146641	7455-0	11/09/2012
NZC7831	R002145047	7455-0	09/09/2012
NZC7831	P001483585	5568-0	04/09/2012
NZC8524	R002146238	7455-0	09/09/2012
NZD0059	R002144654	7455-0	08/09/2012
NZD0059	R002146615	7455-0	11/09/2012
NZD0070	R002146595	7455-0	11/09/2012
NZD1373	R002146487	7455-0	11/09/2012
NZD1537	R002146655	7455-0	10/09/2012
NZD1885	R002146150	7455-0	10/09/2012
NZD2397	R002146562	7455-0	10/09/2012
NZD2604	P001524692	7366-2	04/09/2012
NZD2604	P001524693	5185-1	04/09/2012
NZD2752	R002146922	7455-0	11/09/2012
NZD3175	R002146893	7455-0	11/09/2012
NZD5412	P001503783	5819-6	04/09/2012
NZD5444	R002145854	7463-0	09/09/2012
NZD6055	R002146399	7455-0	11/09/2012
NZD6574	R002145641	7455-0	09/09/2012
NZD6600	R002144880	7455-0	08/09/2012
NZD9379	R002145885	7455-0	09/09/2012
NZE0262	R002145571	7455-0	09/09/2012
NZE0389	R002145978	7455-0	09/09/2012
NZE0900	R002144925	7455-0	09/09/2012
NZE1382	R002146713	7455-0	11/09/2012
NZE2933	R002146157	7455-0	10/09/2012

PLACA	AIT	INFRACAO	DATA
NZE3148	R002147125	7455-0	11/09/2012
NZE3843	R002145680	7455-0	09/09/2012
NZE5413	R002146630	7455-0	11/09/2012
NZE6157	R002147182	7455-0	11/09/2012
NZE7089	R002146355	7455-0	12/09/2012
NZE7355	R002144811	7455-0	08/09/2012
NZE8309	P001542889	5452-1	04/09/2012
NZE8712	R002145954	7455-0	09/09/2012
NZE9580	R002146644	7455-0	12/09/2012
NZE9580	R002146766	7455-0	11/09/2012
NZF0886	R002146753	7455-0	11/09/2012
NZF1104	P001541511	7366-2	04/09/2012
NZF1138	R002144685	7455-0	08/09/2012
NZF1757	R002146796	7455-0	11/09/2012
NZF1786	R002145706	7455-0	09/09/2012
NZF1807	P001542398	7374-0	04/09/2012
NZF1999	R002145050	7455-0	09/09/2012
NZF2923	R002144837	7455-0	08/09/2012
NZF3302	R002145717	7455-0	09/09/2012
NZF3818	R002146799	7455-0	11/09/2012
NZF3818	R002147155	7455-0	11/09/2012
NZF3895	R002144558	7455-0	08/09/2012
NZF5295	R002146904	7455-0	12/09/2012
NZF6441	R002145241	7455-0	08/09/2012
NZF8054	R002145722	7455-0	09/09/2012
NZF8115	R002146682	7455-0	11/09/2012
NZF8705	R002147469	7455-0	11/09/2012
NZF9144	R002146751	7455-0	12/09/2012
NZF9387	R002147374	7455-0	12/09/2012
NZF9797	R002144846	7455-0	08/09/2012
NZG0770	R002145362	7455-0	08/09/2012
NZG0796	R002147226	7455-0	11/09/2012
NZG0800	R002144250	7455-0	08/09/2012
NZG1709	R002145063	7455-0	09/09/2012
NZG2217	R002146079	7455-0	10/09/2012
NZG2902	R002146801	7455-0	11/09/2012
NZG3297	R002146610	7455-0	11/09/2012
NZG3872	R002145777	7455-0	09/09/2012
NZG4938	R002144741	7455-0	08/09/2012
NZG5611	R002146132	7455-0	10/09/2012
NZG5680	R002145494	7455-0	09/09/2012
NZG6049	R002144619	7455-0	08/09/2012
NZG6967	R002147466	7463-0	11/09/2012
NZG7458	R002146218	7455-0	09/09/2012
NZG7656	R002146961	7455-0	11/09/2012
NZG8923	R002145674	7455-0	09/09/2012
NZG9090	R002145583	7463-0	09/09/2012
NZG9090	R002145044	7455-0	09/09/2012
NZG9590	R002146396	7455-0	11/09/2012
NZH0132	R002146065	7455-0	10/09/2012
NZH0953	R002144974	7455-0	08/09/2012
NZH1343	R002146085	7455-0	10/09/2012
NZH1837	R002145166	7455-0	08/09/2012
NZH2178	R002146859	7455-0	10/09/2012
NZH3001	R002146872	7455-0	10/09/2012
NZH3912	R002144638	7455-0	08/09/2012
NZH4747	P001483570	7366-2	04/09/2012
NZH4751	R002144640	7455-0	08/09/2012
NZH4751	R002146805	7455-0	10/09/2012
NZH6278	R002144832	7463-0	08/09/2012
NZH7354	P001514478	7366-2	05/09/2012
NZH7672	R002145493	7455-0	09/09/2012
NZH8793	R002145086	7455-0	08/09/2012
NZH9004	R002147014	7455-0	10/09/2012
NZH9325	R002144452	7455-0	08/09/2012
NZH9441	R002147451	7463-0	10/09/2012
NZI0312	R002144154	7455-0	07/09/2012
NZI1946	P001539190	5550-0	04/09/2012
NZI2502	R002145145	7455-0	09/09/2012
NZI2602	P001544144	5452-2	04/09/2012
NZI4823	R002144641	7455-0	08/09/2012
NZI5516	R002147220	7455-0	10/09/2012
NZI5943	R002145417	7455-0	09/09/2012
NZI6458	R002145450	7455-0	09/09/2012

PLACA	AIT	INFRACAO	DATA
NZI6705	P001461635	7137-0	04/09/2012
NZI7173	P001386344	5550-0	04/09/2012
NZI7613	P001549886	5479-0	04/09/2012
NZI8431	R002147082	7455-0	12/09/2012
NZI8930	R002145938	7455-0	08/09/2012
NZJ0317	P001539187	5550-0	04/09/2012
NZJ0832	R002145051	7455-0	09/09/2012
NZJ1446	R002147251	7455-0	11/09/2012
NZJ1734	R002146851	7455-0	10/09/2012
NZJ2351	R002147264	7455-0	11/09/2012
NZJ3379	R002146127	7455-0	10/09/2012
NZJ3548	R002144431	7455-0	08/09/2012
NZJ3974	P001522276	7366-2	04/09/2012
NZJ4511	R002145701	7455-0	09/09/2012
NZJ5103	R002145747	7455-0	09/09/2012
NZJ5377	R002146013	7455-0	09/09/2012
NZJ5529	R002144476	7455-0	08/09/2012
NZJ5537	R002144457	7455-0	08/09/2012
NZJ5537	R002145199	7455-0	09/09/2012
NZJ5735	R002146959	7455-0	11/09/2012
NZJ7336	R002145723	7455-0	09/09/2012
NZJ7786	R002146573	7455-0	12/09/2012
NZJ8138	R002144386	7455-0	08/09/2012
NZJ9476	R002145887	7455-0	09/09/2012
NZJ9594	R002145876	7455-0	09/09/2012
NZK0030	R002147273	7455-0	11/09/2012
NZK0104	R002147016	7455-0	10/09/2012
NZK0411	R002146187	7463-0	10/09/2012
NZK0411	R002144610	7455-0	08/09/2012
NZK0420	P001538488	5550-0	04/09/2012
NZK0834	P001485442	5452-2	04/09/2012
NZK0968	R002145061	7455-0	09/09/2012
NZK1093	R002145630	7455-0	09/09/2012
NZK1445	R002146126	7455-0	10/09/2012
NZK2216	R002147026	7455-0	11/09/2012
NZK3700	R002146660	7455-0	11/09/2012
NZK4622	R002144922	7455-0	09/09/2012
NZK4890	P001404752	7366-2	04/09/2012
NZK5352	R002147131	7455-0	11/09/2012
NZK5523	R002145662	7455-0	09/09/2012
NZK5906	R002145334	7455-0	09/09/2012
NZK7120	R002146293	7455-0	11/09/2012
NZK7750	R002146486	7455-0	10/09/2012
NZK7854	R002146412	7455-0	11/09/2012
NZK8130	R002144953	7455-0	09/09/2012
NZK8287	R002145191	7455-0	09/09/2012
NZK9381	P001505509	5568-0	04/09/2012
NZL0017	R002147104	7455-0	12/09/2012
NZL1150	R002145637	7455-0	09/09/2012
NZL3002	R002147401	7455-0	11/09/2012
NZL3509	R002147298	7455-0	11/09/2012
NZL4645	R002144910	7455-0	08/09/2012
NZL4797	R002146410	7455-0	11/09/2012
NZL5326	R002145111	7455-0	09/09/2012
NZL5481	R002145522	7455-0	09/09/2012
NZL6210	P001548924	5541-4	04/09/2012
NZL6503	P001542394	5738-0	03/09/2012
NZL7205	R002144718	7455-0	09/09/2012
NZL7768	R002145653	7455-0	09/09/2012
NZL8643	R002147529	7455-0	11/09/2012
NZL9992	R002144238	7455-0	08/09/2012
NZM0132	R002146865	7455-0	10/09/2012
NZM0540	P001543370	6050-1	05/09/2012
NZM1890	R002147460	7455-0	11/09/2012
NZM2220	P001473101	5959-1	05/09/2012
NZM2486	R002145614	7455-0	08/09/2012
NZM3531	R002144812	7455-0	08/09/2012
NZM4234	R002144961	7455-0	09/09/2012
NZM4608	R002146977	7455-0	12/09/2012
NZM4889	R002145899	7455-0	09/09/2012
NZM5378	R002146538	7455-0	11/09/2012
NZM5682	P001432674	6050-1	04/09/2012
NZM5934	R002145907	7455-0	09/09/2012
NZM6284	R002147314	7455-0	11/09/2012

PLACA	AIT	INFRACAO	DATA
NZM8008	R002147353	7455-0	12/09/2012
NZM8008	R002147244	7455-0	11/09/2012
NZN0417	R002145122	7455-0	08/09/2012
NZN0542	R002146027	7455-0	09/09/2012
NZN0574	R002147024	7455-0	11/09/2012
NZN0772	R002145856	7455-0	09/09/2012
NZN1016	R002147481	7455-0	12/09/2012
NZN1217	R002147195	7455-0	12/09/2012
NZN1433	R002146667	7463-0	12/09/2012
NZN1552	R002146585	7455-0	10/09/2012
NZN1947	R002145683	7455-0	09/09/2012
NZN2140	R002147090	7455-0	12/09/2012
NZN2551	R002145443	7455-0	09/09/2012
NZN2754	R002146446	7455-0	12/09/2012
NZN2826	R002146223	7455-0	10/09/2012
NZN3074	R002147013	7455-0	10/09/2012
NZN4946	R002145715	7455-0	09/09/2012
NZN5488	R002145383	7455-0	09/09/2012
NZN5488	R002145144	7455-0	09/09/2012
NZN5488	R002144997	7455-0	09/09/2012
NZN6002	R002145743	7455-0	09/09/2012
NZN6845	R002147179	7455-0	11/09/2012
NZN6924	R002147109	7463-0	10/09/2012
NZN6999	R002144369	7455-0	08/09/2012
NZN7065	R002146694	7455-0	11/09/2012
NZN7863	R002147192	7455-0	12/09/2012
NZN8321	R002147413	7455-0	11/09/2012
NZN8607	R002146782	7455-0	11/09/2012
NZN9232	R002145920	7455-0	09/09/2012
NZN9982	R002144297	7455-0	08/09/2012
NZO1254	R002145097	7455-0	09/09/2012
NZO1254	R002145762	7455-0	09/09/2012
NZO1307	R002145364	7455-0	09/09/2012
NZO1757	R002146296	7455-0	11/09/2012
NZO2316	R002145478	7455-0	09/09/2012
NZO3233	R002144329	7455-0	08/09/2012
NZO4037	R002145381	7455-0	09/09/2012
NZO4041	R002144289	7455-0	08/09/2012
NZO4295	R002146890	7455-0	11/09/2012
NZO4500	R002145261	7455-0	09/09/2012
NZO4626	R002147215	7463-0	10/09/2012
NZO4843	R002146797	7455-0	11/09/2012
NZO5919	R002144296	7455-0	08/09/2012
NZO7053	R002145851	7455-0	09/09/2012
NZO7182	R002145648	7455-0	09/09/2012
NZO7182	R002145393	7455-0	09/09/2012
NZO7406	R002145113	7455-0	09/09/2012
NZO7893	R002145565	7455-0	09/09/2012
NZO8077	R002146898	7455-0	11/09/2012
NZO9280	R002147527	7455-0	12/09/2012
NZO9622	R002144827	7455-0	08/09/2012
NZO9622	R002144743	7455-0	08/09/2012
NZP0590	R002147262	7455-0	11/09/2012
NZP0770	R002144679	7455-0	08/09/2012
NZP0872	R002146937	7455-0	10/09/2012
NZP1213	R002145213	7455-0	09/09/2012
NZP1446	R002145859	7455-0	09/09/2012
NZP1870	R002145140	7455-0	09/09/2012
NZP1904	R002146215	7455-0	10/09/2012
NZP2011	P001521790	7366-2	04/09/2012
NZP2678	R002147471	7455-0	11/09/2012
NZP3961	R002144636	7455-0	08/09/2012
NZP4031	R002146999	7455-0	10/09/2012
NZP4349	R002146906	7455-0	12/09/2012
NZP4478	R002146189	7455-0	10/09/2012
NZP4698	R002144658	7455-0	08/09/2012
NZP5176	P001404803	5185-1	04/09/2012
NZP5179	R002146434	7455-0	11/09/2012
NZP6284	P001513475	7366-2	04/09/2012
NZP6357	R002146425	7455-0	11/09/2012
NZP7409	R002145048	7455-0	09/09/2012
NZP7681	R002147372	7455-0	12/09/2012
NZP9132	R002144660	7455-0	08/09/2012
NZP9255	R002147232	7455-0	11/09/2012

PLACA	AIT	INFRACAO	DATA
NZQ0070	R002145195	7455-0	09/09/2012
NZQ0070	R002145302	7463-0	09/09/2012
NZQ0077	R002146761	7455-0	11/09/2012
NZQ0217	R002144776	7455-0	08/09/2012
NZQ1090	P001482235	5738-0	04/09/2012
NZQ1090	P001539186	5550-0	04/09/2012
NZQ1232	R002145147	7455-0	09/09/2012
NZQ1385	R002145624	7455-0	09/09/2012
NZQ2029	R002145608	7463-0	09/09/2012
NZQ2707	R002145486	7455-0	09/09/2012
NZQ2945	R002145664	7455-0	09/09/2012
NZQ3475	R002145369	7455-0	09/09/2012
NZQ4435	R002147096	7463-0	12/09/2012
NZQ4707	R002146579	7455-0	12/09/2012
NZQ4868	P001546666	6041-2	04/09/2012
NZQ5212	R002144859	7463-0	08/09/2012
NZQ5800	R002146559	7455-0	10/09/2012
NZQ6244	R002146621	7455-0	12/09/2012
NZQ7144	R002146695	7463-0	11/09/2012
NZQ7521	R002147289	7455-0	11/09/2012
NZQ8998	R002146423	7455-0	11/09/2012
NZR0246	R002145963	7455-0	09/09/2012
NZR0497	R002145198	7455-0	09/09/2012
NZR0577	P001541518	7366-2	04/09/2012
NZR1175	R002146172	7455-0	10/09/2012
NZR1175	R002146184	7455-0	10/09/2012
NZR2044	R002144759	7455-0	08/09/2012
NZR2076	R002146185	7455-0	09/09/2012
NZR3030	P001514479	5738-0	06/09/2012
NZR3588	R002147442	7455-0	12/09/2012
NZR3588	P001538767	6041-1	04/09/2012
NZR3694	R002147477	7455-0	12/09/2012
NZR3884	R002146653	7455-0	12/09/2012
NZR4290	R002145834	7455-0	09/09/2012
NZR4359	R002146884	7455-0	11/09/2012
NZR5000	R002147075	7455-0	11/09/2012
NZR6532	R002144887	7455-0	08/09/2012
NZR6592	P001404813	5185-1	04/09/2012
NZR7113	C012630937	5541-1	06/09/2012
NZR7137	R002144955	7455-0	09/09/2012
NZR7362	P001539219	5509-0	04/09/2012
NZR8073	P001544304	5517-1	04/09/2012
NZR8631	R002145769	7455-0	09/09/2012
NZR9070	R002146875	7455-0	11/09/2012
NZR9899	R002144754	7471-0	08/09/2012
NZS0518	P001541295	7366-2	04/09/2012
NZS0639	R002145277	7455-0	09/09/2012
NZS0810	R002144269	7455-0	08/09/2012
NZS0841	R002145157	7455-0	08/09/2012
NZS0949	R002144573	7455-0	08/09/2012
NZS0949	R002144293	7455-0	08/09/2012
NZS0949	R002144313	7463-0	08/09/2012
NZS1048	R002144578	7455-0	08/09/2012
NZS1275	R002146284	7455-0	10/09/2012
NZS2581	R002146228	7455-0	10/09/2012
NZS2664	R002146541	7455-0	11/09/2012
NZS2717	R002145649	7455-0	09/09/2012
NZS2726	R002147358	7455-0	12/09/2012
NZS3097	R002144252	7455-0	08/09/2012
NZS3195	R002146116	7455-0	10/09/2012
NZS3247	R002147188	7455-0	12/09/2012
NZS3556	R002147209	7455-0	10/09/2012
NZS3835	R002147308	7455-0	11/09/2012
NZS4226	R002145546	7463-0	09/09/2012
NZS5154	R002145160	7463-0	08/09/2012
NZS5264	R002145784	7455-0	09/09/2012
NZS6672	R002145736	7455-0	09/09/2012
NZS6892	R002146867	7455-0	10/09/2012
NZS6935	R002146636	7455-0	11/09/2012
NZS6974	R002146249	7455-0	10/09/2012
NZS7228	R002146673	7455-0	12/09/2012
NZS7428	R002146533	7455-0	11/09/2012
NZS7428	R002145238	7455-0	08/09/2012
NZS7495	R002144421	7455-0	08/09/2012

PLACA	AIT	INFRACAO	DATA
NZS7612	R002144701	7463-0	08/09/2012
NZS7902	R002145312	7455-0	08/09/2012
NZS8336	R002144980	7455-0	09/09/2012
NZS8338	R002145550	7463-0	09/09/2012
NZS8808	P001549906	5452-1	05/09/2012
NZS9300	R002145785	7463-0	09/09/2012
NZS9380	R002147029	7455-0	11/09/2012
NZS9469	R002146728	7455-0	12/09/2012
NZS9843	R002147370	7455-0	12/09/2012
NZT0066	R002145356	7455-0	08/09/2012
NZT0631	R002147364	7455-0	12/09/2012
NZT1817	R002145285	7455-0	09/09/2012
NZT3015	R002145359	7455-0	08/09/2012
NZT5340	R002144627	7463-0	08/09/2012
NZT7262	R002146643	7455-0	12/09/2012
NZT7311	R002146549	7455-0	11/09/2012
NZT8941	R002147121	7455-0	11/09/2012
NZT9093	R002147415	7455-0	11/09/2012
NZT9677	R002144474	7455-0	08/09/2012
NZT9799	R002144582	7455-0	08/09/2012
NZT9799	R002145209	7455-0	09/09/2012
NZT9911	R002144906	7455-0	08/09/2012
NZU0136	R002145308	7455-0	08/09/2012
NZU0416	R002146547	7455-0	11/09/2012
NZU0420	R002147432	7455-0	12/09/2012
NZU0709	R002146068	7455-0	09/09/2012
NZU1153	R002145861	7455-0	09/09/2012
NZU2093	R002145533	7455-0	09/09/2012
NZU3221	R002145269	7455-0	09/09/2012
NZU3221	R002145703	7455-0	09/09/2012
NZU4198	R002144684	7455-0	08/09/2012
NZU5817	R002146460	7463-0	11/09/2012
NZU5817	R002146297	7463-0	11/09/2012
NZU6058	P001539223	5550-0	04/09/2012
NZU6373	R002146781	7455-0	11/09/2012
NZU7116	R002144460	7455-0	08/09/2012
NZU7116	R002144330	7455-0	08/09/2012
NZU7512	R002145732	7455-0	09/09/2012
NZU8028	R002146582	7455-0	11/09/2012
NZU8681	P001546711	7366-2	05/09/2012
NZU8891	R002147439	7455-0	12/09/2012
NZU9279	R002145217	7455-0	09/09/2012
NZV0761	R002146339	7455-0	12/09/2012
NZV1412	R002146233	7455-0	10/09/2012
NZV2223	R002147436	7455-0	12/09/2012
NZV2557	R002145320	7455-0	09/09/2012
NZV3082	R002145350	7455-0	09/09/2012
NZV3246	R002144477	7455-0	08/09/2012
NZV3778	R002145935	7463-0	09/09/2012
NZV4554	R002146923	7455-0	11/09/2012
NZV5345	R002144858	7455-0	08/09/2012
NZV5855	R002146405	7455-0	12/09/2012
NZV5984	R002147435	7455-0	12/09/2012
NZV6260	P001404605	5185-1	04/09/2012
NZV6260	P001404606	5185-2	04/09/2012
NZV6260	P001404607	6050-1	04/09/2012
NZV6548	R002146607	7455-0	11/09/2012
NZV6548	R002146565	7455-0	11/09/2012
NZV7228	R002145306	7455-0	08/09/2012
NZV8111	R002143774	7455-0	07/09/2012
NZV8148	R002146558	7463-0	12/09/2012
NZV8828	R002145913	7455-0	09/09/2012
NZV8999	R002146302	7455-0	12/09/2012
NZW1027	R002145091	7455-0	08/09/2012
NZW1103	R002145763	7463-0	09/09/2012
NZW1103	R002146947	7455-0	11/09/2012
NZW1983	R002144787	7455-0	08/09/2012
NZW2743	R002144817	7455-0	08/09/2012
NZW2743	R002144765	7455-0	08/09/2012
NZW2743	R002146544	7455-0	11/09/2012
NZW2743	R002146602	7455-0	10/09/2012
NZW3116	R002144864	7455-0	08/09/2012
NZW3290	R002147393	7455-0	11/09/2012
NZW3893	R002146507	7455-0	10/09/2012

PLACA	AIT	INFRACAO	DATA
NZW3893	R002146336	7455-0	11/09/2012
NZW5189	R002146117	7455-0	10/09/2012
NZW5958	P001461700	5452-1	04/09/2012
NZW6886	R002145560	7455-0	09/09/2012
NZW7426	R002145131	7455-0	09/09/2012
NZW9581	R002145496	7455-0	09/09/2012
NZW9986	R002146962	7455-0	11/09/2012
NZX1100	R002145671	7455-0	09/09/2012
NZX1322	R002146214	7455-0	10/09/2012
NZX1341	R002146414	7455-0	11/09/2012
NZX2395	R002146616	7455-0	11/09/2012
NZX2492	R002145447	7463-0	09/09/2012
NZX2492	R002145435	7455-0	08/09/2012
NZX2492	R002144965	7463-0	09/09/2012
NZX2492	R002144926	7455-0	09/09/2012
NZX2596	R002146705	7455-0	11/09/2012
NZX3485	R002147286	7455-0	11/09/2012
NZX3657	R002146234	7455-0	10/09/2012
NZX4040	P001520112	5819-6	03/09/2012
NZX4252	R002145705	7455-0	09/09/2012
NZX4271	R002146663	7455-0	11/09/2012
NZX4899	R002146690	7455-0	11/09/2012
NZX4974	R002144372	7455-0	08/09/2012
NZX5557	R002145591	7455-0	09/09/2012
NZX5608	R002145841	7455-0	09/09/2012
NZX5862	R002146488	7455-0	11/09/2012
NZX6177	R002144608	7455-0	08/09/2012
NZX6526	R002144599	7455-0	08/09/2012
NZX7293	R002146441	7455-0	10/09/2012
NZX7901	R002147337	7455-0	12/09/2012
NZX8034	P001452995	7366-2	05/09/2012
NZX8335	R002145714	7455-0	09/09/2012
NZX8717	R002147288	7455-0	11/09/2012
NZX9307	R002146239	7463-0	09/09/2012
NZX9307	R002146258	7455-0	09/09/2012
NZX9337	R002147266	7455-0	11/09/2012
NZX9574	R002147479	7455-0	12/09/2012
NZY1735	R002145475	7455-0	09/09/2012
NZY1758	R002144390	7455-0	08/09/2012
NZY2192	R002144987	7455-0	08/09/2012
NZY4700	R002146587	7455-0	11/09/2012
NZY5142	R002146442	7455-0	10/09/2012
NZY5445	P001465068	6050-1	03/09/2012
NZY5905	R002144464	7455-0	08/09/2012
NZY7567	R002145621	7455-0	09/09/2012
NZY7991	R002145353	7455-0	08/09/2012
NZY8275	P001480600	5460-0	04/09/2012
NZY9017	R002147248	7455-0	11/09/2012
NZY9228	R002145249	7463-0	09/09/2012
NZY9234	R002144630	7455-0	08/09/2012
NZY9569	R002144527	7455-0	08/09/2012
NZY9569	R002144541	7455-0	08/09/2012
NZY9569	R002144370	7455-0	08/09/2012
NZY9569	R002144251	7455-0	08/09/2012
NZZ0110	R002144784	7455-0	08/09/2012
NZZ0359	R002145911	7455-0	09/09/2012
NZZ0758	P001513476	5479-0	04/09/2012
NZZ0805	R002146537	7455-0	11/09/2012
NZZ0989	R002146691	7455-0	11/09/2012
NZZ1050	R002147378	7455-0	12/09/2012
NZZ1281	R002146646	7463-0	12/09/2012
NZZ1457	R002145333	7455-0	09/09/2012
NZZ1503	P001543200	5185-1	04/09/2012
NZZ1577	R002146164	7463-0	10/09/2012
NZZ1768	R002146764	7455-0	11/09/2012
NZZ2395	R002145909	7455-0	09/09/2012
NZZ2395	R002145774	7455-0	09/09/2012
NZZ2411	R002146413	7455-0	11/09/2012
NZZ2659	R002145611	7455-0	09/09/2012
NZZ2682	R002145573	7455-0	09/09/2012
NZZ3044	P001541296	5452-1	04/09/2012
NZZ3669	R002145864	7455-0	09/09/2012
NZZ4747	R002144266	7455-0	08/09/2012
NZZ5346	R002144631	7455-0	08/09/2012

PLACA	AIT	INFRACAO	DATA
NZZ5749	R002146834	7455-0	12/09/2012
NZZ5866	R002144878	7455-0	08/09/2012
NZZ5913	P001543741	7374-0	04/09/2012
NZZ5966	R002146542	7455-0	11/09/2012
NZZ7077	R002144867	7455-0	08/09/2012
NZZ7413	R002145623	7455-0	09/09/2012
NZZ7416	R002145291	7455-0	09/09/2012
NZZ7603	R002144854	7455-0	08/09/2012
NZZ8345	R002145236	7455-0	08/09/2012
NZZ9410	P001404820	5185-1	04/09/2012
NZZ9452	R002144300	7455-0	08/09/2012
NZZ9454	R002145951	7455-0	09/09/2012
NZZ9614	R002147339	7455-0	12/09/2012
NZZ9763	R002147166	7455-0	12/09/2012
OEO6469	R002145682	7455-0	09/09/2012
OEO6469	R002142160	7455-0	05/09/2012
OKI1010	R002144511	7455-0	08/09/2012
OKI1515	R002145742	7455-0	09/09/2012
OKI2096	R002147304	7455-0	11/09/2012
OKI2366	R002147080	7463-0	12/09/2012
OKI3326	R002146428	7455-0	12/09/2012
OKI3326	R002146746	7455-0	12/09/2012
OKI3739	R002146752	7455-0	12/09/2012
OKI3881	R002145401	7455-0	09/09/2012
OKI4159	R002146654	7455-0	10/09/2012
OKI4624	P001544501	5509-0	04/09/2012
OKI5258	R002144519	7455-0	08/09/2012
OKI5933	R002144245	7455-0	08/09/2012
OKI6674	R002147316	7455-0	11/09/2012
OKI6790	R002145827	7455-0	09/09/2012
OKI7308	R002146040	7455-0	09/09/2012
OKI7549	R002144783	7455-0	08/09/2012
OKI7549	R002144738	7455-0	08/09/2012
OKI8113	R002145148	7455-0	09/09/2012
OKI9207	R002144459	7455-0	08/09/2012
OKI9207	R002145366	7455-0	09/09/2012
OKI9273	R002144934	7455-0	09/09/2012
OKJ1436	R002146175	7455-0	10/09/2012
OKJ1720	R002145487	7455-0	09/09/2012
OKJ1720	R002145015	7455-0	09/09/2012
OKJ1874	R002145914	7463-0	09/09/2012
OKJ2345	R002145867	7455-0	09/09/2012
OKJ2495	R002146311	7455-0	11/09/2012
OKJ2518	R002146807	7455-0	10/09/2012
OKJ2581	R002144316	7455-0	08/09/2012
OKJ2661	R002147133	7455-0	11/09/2012
OKJ2661	R002146953	7455-0	11/09/2012
OKJ2797	R002146998	7455-0	10/09/2012
OKJ3303	R002146670	7455-0	12/09/2012
OKJ3848	R002146119	7455-0	10/09/2012
OKJ4161	R002144368	7455-0	08/09/2012
OKJ4329	R002145655	7455-0	09/09/2012
OKJ4344	R002146552	7455-0	11/09/2012
OKJ4344	R002147482	7455-0	12/09/2012
OKJ4761	R002146433	7455-0	11/09/2012
OKJ4967	R002146406	7455-0	10/09/2012
OKJ5344	R002146278	7455-0	12/09/2012
OKJ5779	P001501437	5568-0	04/09/2012
OKJ7020	R002146142	7455-0	09/09/2012
OKJ7687	R002145761	7455-0	09/09/2012
OKJ8491	R002147172	7455-0	12/09/2012
OKJ8700	R002146711	7455-0	11/09/2012
OKJ9968	R002147271	7455-0	11/09/2012
OKJ9987	R002145117	7455-0	09/09/2012
OKK0329	P001461640	5550-0	05/09/2012
OKK0451	P001480711	7366-2	04/09/2012
OKK0640	R002146454	7455-0	10/09/2012
OKK1630	R002145892	7455-0	08/09/2012
OKK1956	R002145767	7455-0	09/09/2012
OKK2291	R002144796	7463-0	08/09/2012
OKK2331	R002145741	7455-0	09/09/2012
OKK3193	R002145327	7455-0	09/09/2012
OKK3205	R002146253	7455-0	10/09/2012
OKK4288	R002146903	7455-0	12/09/2012

PLACA	AIT	INFRACAO	DATA
OKK4803	P001510381	5550-0	04/09/2012
OKK4831	R002145395	7455-0	09/09/2012
OKK5086	R002146247	7455-0	10/09/2012
OKK5459	R002145106	7455-0	09/09/2012
OKK6025	R002145524	7455-0	09/09/2012
OKK6515	R002145531	7455-0	09/09/2012
OKK7495	R002144262	7455-0	08/09/2012
OKK8613	R002145822	7455-0	09/09/2012
OKK9659	R002146681	7455-0	11/09/2012
OKL0585	P001491871	5479-0	04/09/2012
OKL1434	R002144881	7455-0	08/09/2012
OKL1565	R002147311	7455-0	11/09/2012
OKL2574	R002146224	7463-0	09/09/2012
OKL2614	R002145235	7455-0	09/09/2012
OKL3086	R002146170	7455-0	10/09/2012
OKL3781	R002145273	7455-0	09/09/2012
OKL3870	R002147300	7455-0	11/09/2012
OKL3940	R002147052	7455-0	11/09/2012
OKL3976	P001539236	5517-1	04/09/2012
OKL4456	R002145192	7455-0	09/09/2012
OKL4920	R002144429	7455-0	08/09/2012
OKL5255	R002146915	7455-0	10/09/2012
OKL5399	R002145141	7455-0	09/09/2012
OKL5432	R002145712	7455-0	09/09/2012
OKL5667	R002146121	7455-0	10/09/2012
OKL6094	R002145574	7455-0	09/09/2012
OKL6095	R002147225	7455-0	11/09/2012
OKL6161	R002146303	7455-0	12/09/2012
OKL6284	R002146742	7463-0	11/09/2012
OKL6386	R002146309	7455-0	11/09/2012
OKL6571	R002144420	7463-0	08/09/2012
OKL6839	P001538382	5550-0	04/09/2012
OKL7009	R002147301	7455-0	11/09/2012
OKL7987	R002144365	7455-0	08/09/2012
OKL8957	R002147267	7455-0	11/09/2012
OKL8979	R002146282	7455-0	12/09/2012
OKM0297	R002144285	7455-0	08/09/2012
OKM0302	R002146191	7455-0	10/09/2012
OKM1127	P001513473	5487-0	04/09/2012
OKM1229	R002144577	7455-0	08/09/2012
OKM1231	R002145848	7455-0	09/09/2012
OKM1787	P001518255	7366-2	04/09/2012
OKM2095	R002145949	7455-0	09/09/2012
OKM2800	R002147263	7455-0	11/09/2012
OKM2968	R002146426	7455-0	11/09/2012
OKM4986	R002147278	7455-0	11/09/2012
OKM6531	R002146096	7455-0	10/09/2012
OKM6835	P001404814	5185-1	04/09/2012
OKM7048	R002145177	7463-0	09/09/2012
OKM7677	R002145766	7455-0	09/09/2012
OKM8703	R002146125	7455-0	10/09/2012
OKM9049	R002146398	7455-0	11/09/2012
OKM9295	R002147525	7455-0	12/09/2012
OKM9334	R002145444	7455-0	09/09/2012
OKN0030	R002147343	7455-0	12/09/2012
OKN0069	R002146678	7455-0	11/09/2012
OKN0390	R002145510	7455-0	09/09/2012
OKN0390	R002144256	7455-0	08/09/2012
OKN1232	R002146623	7455-0	10/09/2012
OKN2728	R002147512	7455-0	11/09/2012
OKN2728	R002145354	7455-0	08/09/2012
OKN4067	R002146272	7463-0	12/09/2012
OKN5341	R002146664	7455-0	11/09/2012
OKN6188	R002147440	7455-0	12/09/2012
OKN6973	R002145284	7455-0	09/09/2012
OKN9050	R002144613	7455-0	08/09/2012
OKN9241	R002145953	7455-0	09/09/2012
OKN9509	R002144484	7455-0	09/09/2012
OKP0400	R002146911	7455-0	10/09/2012
OKP1111	R002147344	7455-0	12/09/2012
OKS0050	R002144757	7455-0	08/09/2012
OKS0050	R002145392	7455-0	09/09/2012
OKT7010	R002146384	7455-0	11/09/2012
PEG0653	R002144655	7455-0	08/09/2012

RENATO JORGE FIGUEREDO DE ARAÚJO
Superintendente Executivo

Vem Conhecer **a Guarda.**
Agora **a um Clique de Você.**

Curta a nossa fan page no **facebook**
Siga-nos no **twitter**

Tire **dúvidas**, faça **críticas** e **sugestões**
Denuncie as ações de **vandalismo** no seu bairro

CAMPANHA

#vemconheceraguarda

Conheça o nosso trabalho e saiba o dia a dia dos agentes nas ruas.

guardamunicipalsalvador

@guardasalvador

SUSPREV
Superintendência de Segurança Urbana e Prevenção à Violência

Maiores Informações
3183-8300