



DIÁRIO OFICIAL DO MUNICÍPIO

PREFEITURA MUNICIPAL DO SALVADOR

Prêmio Educar

A professora do Centro Municipal de Educação Infantil Vovô Zezinho (Arenoso), Adriana Rodrigues, foi vencedora do 6º Prêmio Educar para a Igualdade Racial, na categoria Educação Infantil com o projeto “Arte e Cultura fazem uma bela mistura”. O trabalho da professora foi selecionado entre as 31 práticas finalistas, que participarão da publicação virtual.

SECOM



Além do trabalho desenvolvido nas ruas, agentes da Guarda Municipal se destacam na orquestra, levando música de qualidade a diversos eventos

Susprev investe em ações de segurança e intensifica relacionamento com o cidadão

Guardiões da Paz e banda de música aproximam mais os guardas municipais da população

Em 2012, a Superintendência de Segurança Urbana e Prevenção à Violência (Susprev) intensificou o relacionamento entre os guardas municipais e os cidadãos, ao aliar as atividades de segurança urbana e proteção ao patrimônio público com ações que envolvem a população. Dentre os principais exemplos estão a institucionalização do programa Guardiões da Paz e a ampliação das atividades da banda de música com o projeto Doce Canção, desenvolvido junto a jovens carentes. O uso das redes sociais e a capacitação do efetivo também tiveram destaque este ano. **PÁGINA 32**

QUALIDADE DO AR

Ilha de Maré recebe estação de monitoramento

Equipamento está instalado na região de Ponta do Cavalo, mas será transferido para Botelho

ANTONIO QUEIRÓS

Uma nova estação de monitoramento do ar foi instalada, pela Superintendência do Meio Ambiente (SMA), na Ilha de Maré. Com o equipamento, já são seis as estações implantadas em Salvador, primeira capital no país a contar com uma Rede Automática de Monitoramento da Qualidade do Ar (RMAr). Até o fim deste mês, estão previstas mais outras três estações.

De acordo com Adalberto Bulhões, assessor-chefe da Assessoria Estratégica de Gestão da SMA, a estação está instalada na região de Ponta do Cavalo, porém deve ser transferida para Botelho. “Com a transferência, teremos condições de avaliar melhor a condição do ar do local. Até o momento, a estação tem avaliado a condição do ar como boa”, disse. A estação atende aos anseios da comunidade local, que pedia o monitoramento, em função da proximidade da região com áreas industriais.

Atualmente, existem também estações localizadas em pontos estratégicos da Avenida Paralela, Campo Grande, Dique do Tororó, Rio Vermelho e Pirajá. Três novas unidades serão ins-



Salvador é a primeira capital no país a contar com uma Rede Automática de Monitoramento da Qualidade do Ar

taladas nas regiões da Calçada, Itaigara e Iguatemi. Conforme Bulhões, está prevista também a instalação de uma estação na Rótula do Abacaxi, o que poderá ser feito somente após o término das obras que ocorrem no local.

As estações são fruto de um convênio de cooperação técnica, assinado entre a Prefeitura do Salvador e a Cetrel - Empresa de Proteção Ambiental.

A instalação da rede, além de ser fundamental para a definição de futuras políticas públicas que visem a redução da poluição, está em conformidade com as exigências da Federação Internacional de Futebol (Fifa) para a realização da Copa do Mundo de 2014.

Além da SMA e Cetrel, a instalação da RMAr envolve o governo do Estado da Bahia e a Braskem, respon-

sável pelo financiamento. Os Índices da Qualidade do Ar (IQAr) são medidos através da identificação da quantidade de microgramas de poluentes por metro cúbico de ar. Para que a qualidade do ar seja classificada como boa, este volume não pode passar dos 50. De 51 até 100 microgramas, o ar é considerado regular, e acima de 101, considera-se inadequado.

FESTA

Saltur inicia credenciamento para a Lavagem do Bonfim

Inscrições podem ser feitas até o dia 14 de janeiro, das 8 às 13 horas, na sede da empresa de turismo

Para as entidades ou grupos interessados em participar da Lavagem do Bonfim, que acontece dia 17 de janeiro, as inscrições estão abertas até o dia 14 do mesmo mês, das 8 às 13 horas, na Gerência de Eventos da Empresa Salvador Turismo (Saltur), no Dique do Tororó. A festa atrai inúmeros baianos e turistas que percorrem o trecho entre a Conceição da Praia até

a Colina Sagrada, numa extensão de oito quilômetros, todos os anos.

No ato das inscrições, o representante do grupo deverá apresentar carteira de identidade, CPF, comprovante de residência e documentos da entidade. Para aqueles que utilizarão carros, a inscrição só se dará mediante a entrega da cópia dos documentos: certificado de registro e

licenciamento do veículo, habilitação do condutor e RG, CPF do mesmo. Só serão permitidos carros de som do tipo Kombi e pequenas caminhonetes com até 85 decibéis. A utilização de animais durante o desfile continua proibida, conforme prevê a liminar do Tribunal de Justiça da Bahia (TJ/BA).

O local de concentração e de partida das entidades participantes da fes-

ta é na Avenida Contorno – na altura do restaurante Amado –, mediante a apresentação do comprovante de inscrição. A saída será por ordem de chegada, logo após o cortejo oficial, às 9 horas, tendo o limite para iniciar o desfile até as 15 horas. Após o desfile, os carros inscritos não poderão permanecer em nenhum local do circuito, ficando sujeitos a reboque e multa.

**Prefeitura
de Salvador**



**DIÁRIO OFICIAL DO
MUNICÍPIO**

Criado pelo art. 82 da Lei nº 3601, de 18 de fevereiro de 1986

Órgãos responsáveis

Casa Civil
Secretaria Municipal de Comunicação
Rua Chile, nº 21 - CEP 40020-000
Salvador – Bahia – Brasil – Tel.: 2201-6265 / 3176-1422
www.salvador.ba.gov.br

Prefeito de Salvador
João Henrique de Barradas Carneiro

Chefe da Casa Civil
Geraldo Abbehusen

Secretário de Comunicação
André Curvello

Editora Responsável
Angélica Parras

Coord. de Jornalismo
Paixão Barbosa

Assessor Especial
Waldomiro Júnior

Editor Executivo
Luiz Augusto dos Santos

Coord. de Fotografia
Sergio Pedreira

Ouvidoria Geral do Município – Para registrar reclamações, denúncias, sugestões ou elogios, acesse: www.ouvidoria.salvador.ba.gov.br ou ligue para (71) 2203-5008/5009. Fax: (71) 2203-5050, de segunda a sexta-feira, das 8h30 às 18 horas.

Serviço Salvador Atende – Para solicitar serviços ou informação, acesse: www.salvadoratende.ba.gov.br ou ligue 156, de segunda a sexta-feira, das 8 às 18 horas.

ALVARÁS

Fiscais da Visa visitam clínicas odontológicas

Objetivo é melhorar a qualidade dos serviços prestados e reduzir riscos de infecção

Fiscais da Vigilância Sanitária de Salvador (Visa) visitaram, ontem à tarde, clínicas odontológicas e oftalmológicas, no Edifício Aurélio Leiro, na Avenida ACM, para regularização de notificações. Todos os locais visitados cumpriram as pendências e tiveram os alvarás liberados. Outro objetivo do cumprimento das notificações é de melhorar a qualidade dos serviços prestados pelas clínicas, além de reduzir os riscos de infecção pela utilização dos objetos sem a esterilização correta.

“Estamos aqui para verificar se os estabelecimentos resolveram, principalmente, a documentação para renovação dos alvarás de saúde pois, sem este documento, o local pode até ser interditado”, explica a fiscal da Visa, Imeide Pinheiro. “Pretendemos eliminar os riscos sanitários de contaminação para proporcionar à população a segurança no atendimento daquele estabelecimento”, disse.

Em média, são dez visitas diárias a estabelecimentos que foram notificados durante a solicitação de renovação de alvará de saúde. “E ainda por cima, acompanhamos as denúncias, que são prioridades em nosso trabalho. Mas tem dia que não conseguimos verificar completamente a pendência, podendo até levar mais de dois dias, como é o caso de policlínicas”, explica Carla Virgínia Ferreira, também fiscal de Controle Sanitário.

Ao todo, são seis fiscais de controle sanitário, três profissionais de atendimento integrado e uma coor-

denadora, que fazem parte da equipe do 14º Distrito Sanitário, além dos profissionais de atendimento administrativo. “Em nosso trabalho diário, visitamos os locais que já solicitaram o alvará inicial de funcionamento ou buscam a renovação das licenças de saúde, que é feita anualmente”, destacou Carla Ferreira.

“Quando existe pendência, o local é notificado para resolver o que falta para a liberação do alvará de saúde, com prazo médio de 48 horas”, disse. Ela resalta que, a depender da pendência, este prazo pode ser estendido.

SEGMENTOS

O trabalho da Visa é de fiscalizar estabelecimentos que comercializem, armazenem, transportem ou prestam serviços nos segmentos de alimentos, farmácia, salões de beleza e barbearia, clínicas (oftalmológica, odontológica, fisioterapia), distribuidoras de medicamentos, hospital dia, academias, prestadoras de serviços médicos e de enfermagem, Unidades de Saúde, veículos (ambulâncias e baús refrigerados para transporte de alimentos), escolas e creches municipais ou particulares, empresas de limpeza (detetizadoras, desratizado-

ras e esgotamento sanitário), cemitérios, laboratórios e postos de coleta para exames diversos e óticas.

“São em estabelecimentos e situações onde a população menos se preocupa que precisamos fiscalizar, pois o simples fato do transporte de alimentos ser feito de forma incorreta, acarreta em problemas para a saúde das pessoas”, esclarece Imeide Pinheiro.

DENÚNCIAS

Caso exista alguma irregularidade identificada pela população, a denúncia contra o estabelecimento ou produto pode ser feita através do Salvador Atende (156 – ligação gratuita) ou na Central da Vigilância Sanitária, na Avenida Vasco da Gama. Logo após a denúncia, a central encaminha a solicitação de fiscalização para o Distrito Sanitário correspondente, que ficará responsável por confirmar a denúncia.

Se for encontrada a não-conformidade, o estabelecimento é notificado ou o produto é recolhido para análise, sendo que o responsável tem até 15 dias para apresentar a defesa. Se não cumprir o prazo previsto, o local pode ser interditado e recebe multa que varia de 190 a 3.700 UFIRs, a ser determinada pelo setor jurídico da Secretaria Municipal da Saúde (SMS).

Em média, são dez visitas diárias a estabelecimentos que foram notificados durante a solicitação de renovação de alvará de saúde



JHONES BATISTA

SAÚDE

Campanha quer estimular descarte correto de medicamentos

População poderá depositar os remédios em desuso ou vencidos em nove pontos de coleta

Com o objetivo de evitar que medicamentos que sobram em casa acabem no lixo comum, começou ontem, em Salvador, o Programa Descarte Consciente. Durante os próximos seis meses, a população poderá depositar os remédios em desuso, vencidos ou restantes em nove pontos de coleta espalhados estrategicamente pela capital baiana. Os produtos coleta-

dos serão encaminhados para incineração.

A campanha é uma iniciativa do Grupo Técnico da Bahia (GTM/ Bahia) que coletará dados para firmar um acordo setorial junto a Agência Nacional de Vigilância Sanitária - Anvisa.

O descarte aleatório de medicamentos em desuso, vencidos ou sobras, atualmente é feito por grande parte das pessoas no lixo comum ou

na rede pública de esgoto, podendo trazer como consequências agressão ao meio ambiente, contaminação da água, do solo e de animais, além do

risco à saúde de pessoas que possam reutilizá-los por acidente ou mesmo intencionalmente, devido a fatores sociais ou circunstanciais diversos.

FARMÁCIAS COLETORAS EM SALVADOR

- Farmácias Santana (do Shopping Iguatemi e Shopping Litoral Norte)
- Farmácia de Manipulação Erva Doce (Pituba)
- Farmácias WalMart (Hiperbompreço Iguatemi e Hiperbompreço Cabula)
- Farmácias Pague Menos (Itapuã e Brotas)
- Farmácias Popular (São Caetano e Ribeira)

SUMÁRIO

EXECUTIVO	5
DECRETOS FINANCEIROS	5
DECRETOS NUMERADOS	6
DECRETOS SIMPLES	12
PROCURADORIA GERAL DO MUNICÍPIO - PGMS	12
SECRETARIA MUNICIPAL DA FAZENDA - SEFAZ	12
CONSELHO MUNICIPAL DE CONTRIBUINTES - CMC	13
SECRETARIA MUNICIPAL DE PLANEJAMENTO, TECNOLOGIA E GESTÃO - SEPLAG	13
INSTITUTO DE PREVIDÊNCIA DO SALVADOR - PREVIS	14
SECRETARIA MUNICIPAL DO TRABALHO, ASSISTÊNCIA SOCIAL E DIREITOS DO CIDADÃO - SETAD	14
CONSELHO MUNICIPAL DE SEGURANÇA ALIMENTAR E NUTRICIONAL DE SALVADOR - COMSEA	14
FUNDAÇÃO CIDADE MÃE - FCM	16
SECRETARIA MUNICIPAL DE DESENVOLVIMENTO URBANO, HABITAÇÃO E MEIO AMBIENTE - SEDHAM	16
SUPERINTENDÊNCIA DE CONTROLE E ORDENAMENTO DO USO DO SOLO DO MUNICÍPIO - SUCOM	16
SUPERINTENDÊNCIA DO MEIO AMBIENTE - SMA	16
LICITAÇÕES	18
GABINETE DO PREFEITO - GABP	18
EMPRESA SALVADOR TURISMO - SALTUR	18
SECRETARIA MUNICIPAL DA FAZENDA - SEFAZ	18
SECRETARIA MUNICIPAL DA SAÚDE - SMS	18
CONTRATOS	19
CASA CIVIL	19
SECRETARIA MUNICIPAL DA SAÚDE - SMS	19
SECRETARIA MUNICIPAL DO TRABALHO, ASSISTÊNCIA SOCIAL E DIREITOS DO CIDADÃO - SETAD	19
SECRETARIA MUNICIPAL DE DESENVOLVIMENTO URBANO, HABITAÇÃO E MEIO AMBIENTE - SEDHAM	19
FUNDAÇÃO MÁRIO LEAL FERREIRA - FMLF	19
EDITAIS	20
GABINETE DO PREFEITO - GABP	20
EMPRESA SALVADOR TURISMO - SALTUR	20
SECRETARIA MUNICIPAL DA FAZENDA - SEFAZ	20
SECRETARIA MUNICIPAL DA SAÚDE - SMS	22
SECRETARIA MUNICIPAL DE DESENVOLVIMENTO URBANO, HABITAÇÃO E MEIO AMBIENTE - SEDHAM	22
SUPERINTENDÊNCIA DE CONTROLE E ORDENAMENTO DO USO DO SOLO DO MUNICÍPIO - SUCOM	22
DIVERSOS	36
DIVERSOS - PUBLICAÇÃO FEITA NOS TERMOS DA LEI Nº 3.675/86	37

**Prefeitura
de Salvador**



 **DIÁRIO OFICIAL DO
MUNICÍPIO**

Criado pelo art. 82 da Lei nº 3601, de 18 de fevereiro de 1986

Órgãos responsáveis

Casa Civil
Secretaria Municipal de Comunicação
Rua Chile, nº 21 - CEP 40020-000
Salvador – Bahia – Brasil – Tel.: 2201-6265 / 3176-1422
www.salvador.ba.gov.br

Prefeito de Salvador
João Henrique de Barradas Carneiro

Chefe da Casa Civil
Geraldo Abbehusen

Subchefe
Paulo Pinheiro

Subchefe Institucional
Luciana Harth

Assessor Especial
Castello Neto

Gestor de Tecnologia
Ricardo Seixas

Núcleo de Editoração
Jorge Pinto

Editoração Eletrônica
Admilton Ferreira

Ouvidoria Geral do Município – Para registrar reclamações, denúncias, sugestões ou elogios, acesse: www.ouvidoria.salvador.ba.gov.br ou ligue para (71) 2203-5008/5009. Fax: (71) 2203-5050, de segunda a sexta-feira, das 8h30 às 18 horas.

Serviço Salvador Atende – Para solicitar serviços ou informação, acesse: www.salvadoratende.ba.gov.br ou ligue 156, de segunda a sexta-feira, das 8 às 18 horas.

EXECUTIVO

DECRETOS FINANCEIROS

DECRETO Nº 23.638 de 17 de dezembro de 2012

Altera o Plano de Aplicação Bimestral - PAB - da Companhia de Desenvolvimento Urbano do Salvador - DESAL - indicada e dá outras providências.

O PREFEITO MUNICIPAL DO SALVADOR, CAPITAL DO ESTADO DA BAHIA, no uso de suas atribuições, com fundamento no art. 99 da Lei nº 2.184, de 07 de janeiro de 1969 e art. 8º da Lei Complementar nº 101, de 04 de maio de 2000, combinado com o Decreto nº 23.447 de 09 de novembro de 2012, Decreto nº 23.523 de 28 de novembro de 2012 e o Decreto nº 23.535 de 30 de novembro de 2012,

DECRETA:

Art. 1º - Fica alterado, para o 6º bimestre do exercício de 2012, o Plano de Aplicação Bimestral - PAB - da Companhia de Desenvolvimento Urbano do Salvador - DESAL - relativamente às Atividades constantes do anexo a este Decreto.

Art. 2º - Este Decreto entra em vigor na data de sua publicação, retroagindo os seus efeitos a 1º de novembro de 2012.

GABINETE DO PREFEITO MUNICIPAL DO SALVADOR, em 17 de dezembro de 2012.

JOÃO HENRIQUE

Prefeito

GERALDO DIAS ABBEHUSEN

Chefe da Casa Civil

OSCIMAR ALVES TORRES

Secretário Municipal da Fazenda, em exercício

OSCIMAR ALVES TORRES

Secretário Municipal de Planejamento, Tecnologia e Gestão

JOSÉ LUIZ SANTOS COSTA

Secretário Municipal dos Transportes Urbanos e Infra-Estrutura

ANEXO AO DECRETO Nº 23.638 / 2012

**PLANO DE APLICAÇÃO BIMESTRAL (PAB)
6º BIMESTRE - 2012**

ORGÃO: 32 - Secretaria Municipal dos Transportes Urbanos e Infra - Estrutura - SETIN

(R\$ 1.00)

PROGRAMAÇÃO				APROVADO	ALTERADO
U.O	CÓDIGO	DENOMINAÇÃO	FONTES		
327402	22.122.045.2001	Manutenção dos Serviços Técnicos e Administrativos - DESAL	000-Tesouro	1.139.000	1.210.000
327402	22.122.045.2001	Manutenção dos Serviços Técnicos e Administrativos - DESAL	050-Receita Própria de Entidades de Administração Indireta	55.500	110.000
327402	22.451.019.2088	Recuperação e Manutenção de Logradouros Públicos	000-Tesouro	159.000	218.000
TOTAL DO ÓRGÃO				1.353.500	1.538.000

DECRETO Nº 23.639 de 17 de dezembro de 2012

Altera o Plano de Aplicação Bimestral - PAB - do Fundo Municipal de Saúde - FMS - indicado e dá outras providências.

O PREFEITO MUNICIPAL DO SALVADOR, CAPITAL DO ESTADO DA BAHIA, no uso de suas atribuições, com fundamento no art. 99 da Lei nº 2.184, de 07 de janeiro de 1969 e art. 8º da Lei Complementar nº 101, de 04 de maio de 2000, combinado com o Decreto nº 23.442 de 08 de novembro de 2012, Decreto nº 23.508 de 23 de novembro de 2012, Decreto nº 23.537 de 30 de novembro de 2012 e o Decreto nº 23.603 de 11 de novembro de 2012,

DECRETA:

Art. 1º - Fica alterado, para o 6º bimestre do exercício de 2012, o Plano de Aplicação Bimestral - PAB - do Fundo Municipal de Saúde - FMS - relativamente às Atividades constantes do anexo a este Decreto.

Art. 2º - Este Decreto entra em vigor na data de sua publicação, retroagindo os seus

efeitos a 1º de novembro de 2012.

GABINETE DO PREFEITO MUNICIPAL DO SALVADOR, em 17 de dezembro de 2012

JOÃO HENRIQUE

Prefeito

GERALDO DIAS ABBEHUSEN

Chefe da Casa Civil

OSCIMAR ALVES TORRES

Secretário Municipal da Fazenda, em exercício

OSCIMAR ALVES TORRES

Secretário Municipal de Planejamento, Tecnologia e Gestão

TATIANA MARIA PARAÍSO

Secretária Municipal da Saúde

ANEXO AO DECRETO Nº 23.639 / 2012

**PLANO DE APLICAÇÃO BIMESTRAL (PAB)
6º BIMESTRE - 2012**

ORGÃO: 30 - Secretaria Municipal da Saúde - SMS

(R\$ 1.00)

PROGRAMAÇÃO				APROVADO	ALTERADO
U.O	CÓDIGO	DENOMINAÇÃO	FONTES		
301110	10.122.045.2001	Manutenção dos Serviços Técnicos e Administrativos - SMS	014-Transferência de Recursos do Sistema Único de Saúde - SUS	2.600.000	4.000.000
301110	10.301.024.2107	Promoção das Ações Básicas de Saúde	014-Transferência de Recursos do Sistema Único de Saúde - SUS	13.875.900	14.037.900
TOTAL DO ÓRGÃO				16.475.900	18.037.900

DECRETO Nº 23.640 de 17 de dezembro de 2012

Altera o Plano de Aplicação Bimestral - PAB - da Superintendência de Controle e Ordenamento do Uso do Solo do Município - SUCOM - indicada e dá outras providências.

O PREFEITO MUNICIPAL DO SALVADOR, CAPITAL DO ESTADO DA BAHIA, no uso de suas atribuições, com fundamento no art. 99 da Lei nº 2.184, de 07 de janeiro de 1969 e art. 8º da Lei Complementar nº 101, de 04 de maio de 2000, combinado com o Decreto nº 23.431 de 06 de novembro de 2012, Decreto nº 23.453 de 09 de novembro de 2012, Decreto nº 23.471 de 13 de novembro de 2012, Decreto nº 23.485 de 19 de novembro de 2012, Decreto nº 23.529 de 28 de novembro de 2012, Decreto nº 23.553 de 03 de dezembro de 2012 e o Decreto nº 23.581 de 07 de dezembro de 2012

DECRETA:

Art. 1º - Fica alterado, para o 6º bimestre do exercício de 2012, o Plano de Aplicação Bimestral - PAB - da Superintendência de Controle e Ordenamento do Uso do Solo do Município - SUCOM - relativamente aos Projetos constantes do anexo a este Decreto.

Art. 2º - Este Decreto entra em vigor na data de sua publicação, retroagindo os seus

efeitos a 1º de novembro de 2012.

GABINETE DO PREFEITO MUNICIPAL DO SALVADOR, em 17 de dezembro de 2012.

JOÃO HENRIQUE
Prefeito

GERALDO DIAS ABBEHUSEN
Chefe da Casa Civil

OSCIMAR ALVES TORRES
Secretário Municipal da Fazenda, em exercício

OSCIMAR ALVES TORRES
Secretário Municipal de Planejamento, Tecnologia e Gestão

PAULO SÉRGIO DAMASCENO SILVA
Secretário Municipal de Desenvolvimento Urbano, Habitação e Meio Ambiente

**ANEXO AO DECRETO Nº 23.640 / 2012
PLANO DE APLICAÇÃO BIMESTRAL (PAB)
6º BIMESTRE - 2012**

ORGÃO: 33 - Secretaria Municipal de Desenvolvimento Urbano, Habitação e Meio Ambiente - SEDHAM

(R\$ 1.00)

PROGRAMAÇÃO				APROVADO	ALTERADO
U.O	CÓDIGO	DENOMINAÇÃO	FONTE		
335702	15.126.001.1062	Modernização dos Sistemas de Controle da Gestão	050-Receita Própria de Entidades de Administração Indireta	397.800	360.574
335702	15.452.007.1063	Atendimento as Comunidades no Processo de Desenvolvimento Local, Quanto ao Uso e Ocupação do Solo	050-Receita Própria de Entidades de Administração Indireta	0	7.000
TOTAL DO ÓRGÃO				397.800	367.574

DECRETOS NUMERADOS**DECRETO nº 23.641 de 17 de dezembro de 2012**

Revoga o Decreto 19.094, de 27 de novembro de 2008 e dá outras providências.

O PREFEITO MUNICIPAL DO SALVADOR, CAPITAL DO ESTADO DA BAHIA, no uso de suas atribuições legais que lhe confere o inciso V do artigo 52 da Lei Orgânica do Município do Salvador,

DECRETA:

Art. 1º. Fica revogado o Decreto 19.094, de 27 de novembro de 2008, publicado no Diário Oficial do Município de 28 de novembro de 2008.

Art. 2º. Este Decreto entrará em vigor na data de sua publicação.

GABINETE DO PREFEITO MUNICIPAL DO SALVADOR, em 17 de dezembro de 2012.

JOÃO HENRIQUE
Prefeito

GERALDO DIAS ABBEHUSEN
Chefe da Casa Civil

OSCIMAR ALVES TORRES
Secretário Municipal da Fazenda, em exercício

PAULO SÉRGIO DAMASCENO SILVA
Secretário Municipal de Desenvolvimento Urbano, Habitação e Meio Ambiente

DECRETO nº 23.391 de 26 de outubro de 2012.

Publicado no DOM de 27 a 29/10/2012.

Republicado por ter saído com incorreção.

Declara de utilidade pública para fins de desapropriação áreas de terreno, com acessões e benfeitorias, porventura existentes, edificadas nos trechos que ora indica, localizadas no subdistrito de Itapuã, Zona Urbana do Município do Salvador e dá outras providências.

O PREFEITO MUNICIPAL DO SALVADOR, CAPITAL DO ESTADO DA BAHIA, no uso das atribuições que lhe conferem os artº 6º e 15 do Decreto Lei Federal nº 3365 de 21 de junho de 1941 e inciso IX do artigo 52 da Lei Orgânica do Município do Salvador de 05 de abril de 1990 e com fundamento nos arts. 5º alínea "i" e 15 do Decreto Lei Federal nº 3365/41 alterado pela Lei

Federal nº 2786 de 21 de maio de 1956,

DECRETA:

Art. 1º - Ficam declaradas de utilidade pública, para fins de desapropriação, áreas de terreno, com acessões e benfeitorias, porventura existentes, edificadas nos trechos que ora indica, localizadas no subdistrito de Itapuã, Zona Urbana do Município do Salvador, descritas e caracterizadas pelas coordenadas SICAR/RMS, expressas em metros, referenciadas no Datum Horizontal, SAD 69, na ordem apresentada a seguir:

COORDENADAS DO TRECHO 01 - ÁREA: 263.977 M²		
Nº	X	Y
1	560.916,2304	8.565.543,9674
2	560.983,1036	8.565.405,6749
3	561.126,0227	8.565.508,6869
4	561.493,7769	8.565.653,4795
5	561.674,0280	8.565.565,8471
6	561.734,0505	8.565.587,0818
7	561.706,8374	8.565.726,8476
8	561.797,3648	8.565.760,0963
9	561.963,6033	8.565.803,3505
10	562.077,3073	8.565.913,6382
11	562.229,4233	8.565.977,5041
12	562.261,9071	8.566.014,2461
13	562.284,0798	8.566.070,8279
14	562.296,3881	8.566.309,7528
15	562.309,7292	8.566.343,5271
16	562.382,1170	8.566.425,7692
17	562.480,8170	8.566.398,5571
18	562.477,9371	8.566.373,6343
19	562.507,3773	8.566.367,1463
20	562.515,7439	8.566.412,2430
21	562.467,2254	8.566.441,4157
22	562.982,4257	8.566.730,1634

COORDENADAS DO TRECHO 01 - ÁREA: 263.977 M²		
23	562.920,5660	8.566.849,9792
24	562.425,0806	8.566.544,8238
25	562.280,8288	8.566.386,2834
26	562.238,7207	8.566.321,1934
27	562.225,3776	8.566.322,3031
28	562.221,2050	8.566.288,4818
29	562.247,5194	8.566.286,7838
30	562.229,3581	8.566.069,6959
31	562.070,6490	8.565.992,0931
32	561.903,7015	8.565.900,0335
33	561.844,5964	8.565.814,7287
34	561.531,7711	8.565.743,3983
35	561.432,8149	8.565.780,5732
36	561.358,3739	8.565.914,1700
37	561.293,4925	8.565.888,8615
38	561.285,9378	8.565.832,0283
39	561.387,3225	8.565.756,0155
40	561.420,0272	8.565.717,0992
1	560.916,2304	8.565.543,9674

COORDENADAS DO TRECHO 02 - ÁREA: 415.721 M²		
Nº	X	Y
1	563.554,6125	8.567.062,5231
2	563.889,0023	8.567.259,9709
3	563.978,4581	8.567.340,8206
4	564.067,5387	8.567.370,7342
5	564.172,8235	8.567.340,8413
6	564.272,8047	8.567.286,0014
7	564.295,6746	8.567.195,5997
8	564.388,0287	8.567.245,6182
9	564.361,5710	8.567.321,9936
10	564.336,2304	8.567.350,8621
11	564.295,1448	8.567.370,4245
12	564.207,5714	8.567.499,4379
13	564.192,8604	8.567.620,1759
14	564.220,1061	8.567.707,1473
15	564.279,8351	8.567.787,7993
16	564.309,2409	8.567.844,6782
17	564.313,8143	8.567.948,6327
18	564.233,0089	8.568.094,8725
19	564.078,5775	8.568.266,3657
20	564.148,8459	8.568.370,8303
21	564.279,7657	8.568.503,3085
22	564.365,4170	8.568.608,3956
23	564.383,9908	8.568.635,8154
24	564.407,6350	8.568.654,5464
25	564.441,6508	8.568.666,9432
26	564.548,3004	8.568.685,7484
27	564.572,8581	8.568.687,8031
28	564.606,8997	8.568.683,1899
29	564.674,5523	8.568.665,0625
30	564.703,5863	8.568.651,7536
31	564.726,5450	8.568.629,7010
32	564.741,6728	8.568.599,0095
33	564.775,7185	8.568.540,6277
34	564.851,5646	8.568.540,6277
35	564.923,1907	8.568.668,5999
36	564.986,0567	8.568.701,6008

COORDENADAS DO TRECHO 02 - ÁREA: 415.721 M²		
37	565.247,4023	8.568.715,0305
38	565.318,3497	8.568.736,0179
39	565.411,3155	8.568.790,6141
40	565.604,6372	8.568.876,4412
41	565.740,2589	8.568.874,6529
42	565.733,2804	8.569.004,4606
43	565.759,5664	8.569.031,6654
44	565.689,9749	8.569.010,9870
45	565.478,8849	8.568.924,7421
46	565.085,8403	8.568.772,5506
47	564.863,0655	8.568.764,7897
48	564.775,7009	8.568.802,1056
49	564.399,5365	8.568.787,8951
50	564.301,7167	8.568.715,7754
51	564.267,6057	8.568.653,8943
52	564.215,3073	8.568.504,5661
53	564.089,1205	8.568.381,9754
54	564.067,8712	8.568.384,4822
55	564.046,5827	8.568.396,5915
56	564.025,2230	8.568.419,4345
57	563.973,0987	8.568.383,4979
58	564.007,2839	8.568.119,6068
59	564.263,3734	8.567.898,2342
60	564.213,4777	8.567.788,7111
61	564.126,1008	8.567.715,9128
62	564.062,3934	8.567.558,1934
63	564.025,6629	8.567.542,7583
64	563.989,8092	8.567.487,7413
65	563.946,8457	8.567.420,7313
66	563.960,4025	8.567.393,9873
67	563.504,1577	8.567.162,7135
1	563.554,6125	8.567.062,5231

COORDENADAS DO TRECHO 04 - ÁREA: 11.186 M²		
Nº	X	Y
1	566.001,6204	8.569.026,9382
2	566.107,8219	8.569.084,7315
3	566.274,0494	8.569.210,9212
4	566.415,6174	8.569.284,5212
5	566.383,6510	8.569.275,9096
6	566.320,6838	8.569.249,2888
7	566.162,5061	8.569.169,2583
8	566.093,9817	8.569.127,3582
9	566.025,8859	8.569.067,6451
10	565.996,2879	8.569.035,5688
1	566.001,6204	8.569.026,9382

COORDENADAS DO TRECHO 03 - ÁREA: 1.719 M²		
Nº	X	Y
1	565.813,0631	8.569.047,3201
2	565.812,1001	8.569.035,7415
3	565.901,5736	8.569.045,4927
4	565.916,6157	8.569.052,3715
5	565.913,8779	8.569.069,3944
1	565.813,0631	8.569.047,3201

COORDENADAS DO TRECHO 05 - ÁREA: 116.015 M²		
Nº	X	Y
1	566.147,1565	8.569.199,5962
2	566.313,5743	8.569.283,7959
3	566.501,6688	8.569.370,8714
4	566.496,5408	8.569.488,0472
5	566.484,1670	8.569.540,1189
6	566.440,2402	8.569.588,5829
7	566.296,7884	8.569.697,2329
8	566.260,0568	8.569.759,8833

COORDENADAS DO TRECHO 05 - ÁREA: 116.015 M²		
9	566.266,7158	8.569.786,9225
10	566.302,4653	8.569.802,7412
11	566.351,7559	8.569.794,3668
12	566.647,3021	8.569.683,2207
13	566.706,0649	8.569.677,2115
14	566.730,4318	8.569.727,2861
15	566.771,0502	8.569.755,4824
16	567.041,8154	8.569.699,7496
17	567.091,9855	8.569.716,3212
18	566.780,2754	8.569.780,5821
19	566.761,4236	8.569.820,1386
20	566.771,9278	8.569.861,4123
21	566.703,1289	8.569.887,6311
22	566.667,2876	8.569.852,2037
23	566.618,1049	8.569.841,6959
24	566.201,3164	8.569.877,0967
25	566.189,8101	8.569.820,7214
26	566.183,1030	8.569.768,6195
27	566.193,9393	8.569.720,2348
28	566.228,4766	8.569.673,7920
29	566.406,2163	8.569.546,5886
30	566.430,9191	8.569.482,1360
31	566.406,6391	8.569.350,9745
32	566.244,0423	8.569.274,5167
1	566.147,1565	8.569.199,5962

COORDENADAS DO TRECHO 06 - ÁREA: 34.524 M²		
Nº	X	Y
1	566.635,6848	8.569.275,2538
2	566.681,2017	8.569.344,7093
3	566.721,6399	8.569.382,1473

COORDENADAS DO TRECHO 06 - ÁREA: 34.524 M²		
4	566.783,3151	8.569.405,2238
5	566.884,7727	8.569.364,9734
6	566.903,3196	8.569.409,7487
7	566.643,7953	8.569.526,5904
8	566.603,5500	8.569.543,1900
9	566.588,7500	8.569.483,6700
10	566.594,2700	8.569.414,4400
1	566.635,6848	8.569.275,2538

Parágrafo único - As áreas de terreno objeto deste Decreto serão destinadas a implantação da Avenida Atlântica, conforme projeto aprovado para o local.

Art. 2º - Fica a Secretaria Municipal de Desenvolvimento Urbano, Habitação e Meio Ambiente - SEDHAM, autorizada a promover a efetivação da desapropriação amigável dos bens referidos no art. 1º na forma da legislação vigente.

Parágrafo único - Em caso de efetivação da desapropriação por via judicial, fica autorizada a Procuradoria Geral do Município - PGMS, para em nome da expropriante, mover a ação competente, podendo, na petição inicial ou no curso do respectivo processo, solicitar a aplicação do regime de urgência, nos termos da Legislação Federal que regula, para fins de obtenção da imissão na posse do bem declarado de utilidade pública.

Art. 3º - Para efeito do que se dispõe o presente Decreto, a Secretaria Municipal da Fazenda - SEFAZ fornecerá, logo lhe sejam solicitados, os recursos necessários segundo as rubricas orçamentárias próprias.

Art. 4º - Este Decreto entra em vigor, na data de sua publicação.

GABINETE DO PREFEITO MUNICIPAL DO SALVADOR, em 26 de outubro de 2012.

JOÃO HENRIQUE
Prefeito

GERALDO DIAS ABBEUSEN
Chefe da Casa Civil

OSCIMAR ALVES TORRES
Secretário Municipal da Fazenda, em exercício

PAULO SÉRGIO DAMASCENO SILVA
Secretário Municipal de Desenvolvimento Urbano, Habitação e Meio Ambiente

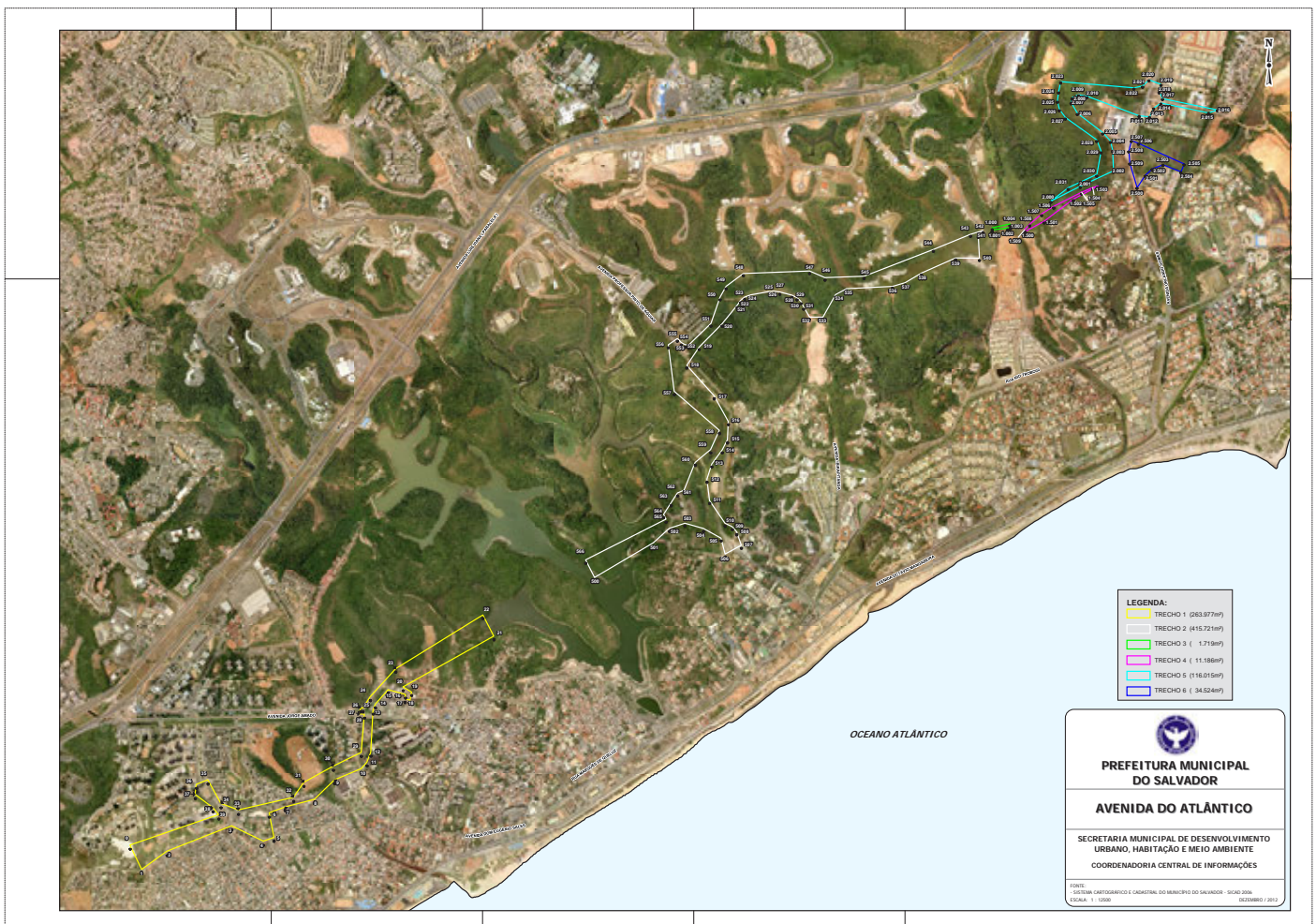

LEGENDA:
■ TRECHO 1 (083,977m²)
■ TRECHO 2 (415,221m²)
■ TRECHO 3 (1,719m²)
■ TRECHO 4 (11,580m²)
■ TRECHO 5 (116,015m²)
■ TRECHO 6 (34,524m²)

**PREFEITURA MUNICIPAL
DO SALVADOR**

AVENIDA DO ATLÂNTICO

SECRETARIA MUNICIPAL DE DESENVOLVIMENTO
URBANO, HABITAÇÃO E MEIO AMBIENTE
COORDENADORIA CENTRAL DE INFORMAÇÕES

FOINTE:
1 - SISTEMA CARTOGRAFICO E CADASTRAL DO MUNICÍPIO DO SALVADOR - 05/04/2006
ESCALA: 1 : 10000
02/DEZEMBRO/2012



PREFEITURA MUNICIPAL DO SALVADOR
SEDHMA - SECRETARIA MUNICIPAL DE DESENVOLVIMENTO URBANO, HABITAÇÃO E MEIO AMBIENTE
DECRETO Nº _____ / 2012 - AVENIDA DO ATLÂNTICO (TRECHO 1)

COORDENADORIA CENTRAL DE INFORMÁTICA / SUBCOORDENADORIA DE REDE DE GEOPROCESSAMENTO
SISTEMA CARTOGRAFICO E CADASTRAL DO MUNICÍPIO DO SALVADOR - 2006
ESCALA: 1:10.000 DATA: DEZEMBRO / 2012



PREFEITURA MUNICIPAL DO SALVADOR
SEDHMA - SECRETARIA MUNICIPAL DE DESENVOLVIMENTO URBANO, HABITAÇÃO E MEIO AMBIENTE
DECRETO Nº _____ / 2012 - AVENIDA DO ATLÂNTICO (TRECHO 2)

COORDENADORIA CENTRAL DE INFORMÁTICA / SUBCOORDENADORIA DE REDE DE GEOPROCESSAMENTO
SISTEMA CARTOGRAFICO E CADASTRAL DO MUNICÍPIO DO SALVADOR - 2006
ESCALA: 1:10.000 DATA: DEZEMBRO / 2012





PREFEITURA MUNICIPAL DO SALVADOR
SEDHAM - SECRETARIA MUNICIPAL DE DESENVOLVIMENTO URBANO, HABITAÇÃO E MEIO AMBIENTE
DECRETO Nº _____ / 2012 - AVENIDA DO ATLÂNTICO (TRECHO 3)



CONF - COORDENADORA CENTRAL DE INFORMAÇÕES E SUBCOORDENADORA DE REDE DE GEOPROCESSAMENTO
SISTEMA CARTOGRAFICO E CADASTRAL DO MUNICÍPIO DO SALVADOR - 2008



PREFEITURA MUNICIPAL DO SALVADOR
SEDHAM - SECRETARIA MUNICIPAL DE DESENVOLVIMENTO URBANO, HABITAÇÃO E MEIO AMBIENTE
DECRETO Nº _____ / 2012 - AVENIDA DO ATLÂNTICO (TRECHO 4)



CONF - COORDENADORA CENTRAL DE INFORMAÇÕES E SUBCOORDENADORA DE REDE DE GEOPROCESSAMENTO
SISTEMA CARTOGRAFICO E CADASTRAL DO MUNICÍPIO DO SALVADOR - 2008
ESCALA: 1:2000 DATA: DEZEMBRO / 2012

DECRETOS SIMPLES

DECRETO de 17 de dezembro de 2012

O PREFEITO MUNICIPAL DO SALVADOR, CAPITAL DO ESTADO DA BAHIA no uso de suas atribuições e com fundamento na Lei nº 4.008, de 19 de julho de 1989 e no Decreto nº 17.221, de 14 de março de 2007,

RESOLVE:

Designar para compor o **Conselho Municipal das Comunidades Negras**, para o triênio de 2011/2013, como representante do **Instituto Cultural Beneficente Steve Biko**, como titular, **DIÓGENES MICHEL CHAGAS DE JESUS** em substituição a JUCY SILVA e como suplente **JUCY SILVA** em substituição a TARRY CRISTINA SANTOS PEREIRA.

GABINETE DO PREFEITO MUNICIPAL DO SALVADOR, em 17 de dezembro de 2012.

PROCURADORIA GERAL DO MUNICÍPIO - PGMS

PORTARIA Nº 088/2012

A PROCURADORA GERAL DO MUNICÍPIO DO SALVADOR, CAPITAL DO ESTADO DA BAHIA, no uso de suas atribuições,

RESOLVE:

Considerar designado, desde 14/12/2012, o procurador do Município ANDRE BASTOS VACCAREZZA, matrícula 810 838, para ter exercício junto a RPGMS/SEPLAG.

GABINETE DA PROCURADORA GERAL DO MUNICÍPIO DO SALVADOR, em 17 de dezembro de 2012.

ANGÉLICA MARIA SANTOS GUIMARÃES
Procuradora Geral

SECRETARIA MUNICIPAL DA FAZENDA - SEFAZ

PORTARIA Nº 131/2012

O **SECRETÁRIO DA FAZENDA DO MUNICÍPIO DO SALVADOR**, no uso de suas atribuições que lhe são conferidas no inciso XI, no art. 20, do Regimento Interno da Secretaria Municipal da Fazenda, aprovado pelo Decreto nº 19.392, de 18 de março de 2009.

RESOLVE:

Designar os servidores **CIDÉLIA MARIA BISPO DOS SANTOS**, matrícula nº 870.535-6, **JACIARA DE OLIVEIRA MOTA**, matrícula nº 23.950-X e, **ANITA MARIA BARRETO SANTOS**, matrícula 22947-4, para, sob a presidência da primeira, constituírem a comissão que realizará o inventário de Materiais de Consumo existentes no almoxarifado desta Secretaria no período de 19 a 21/12/2012, devendo apresentar relatório final até o dia 26/12/2012.

GABINETE DO SECRETÁRIO MUNICIPAL DA FAZENDA, em 14 de dezembro de 2012.

OSCIMAR ALVES TORRES
Secretário Municipal da Fazenda, em exercício

DESPACHOS FINAIS DO ILMº SRº SECRETÁRIO MUNICIPAL DA FAZENDA, DELEGAÇÃO DE COMPETÊNCIA- DECRETO DE 29/10/2012

DEFIRO

Isenção relativa ao Imposto sobre a Transmissão Inter Vivos- ITIV.

Processo nº: 72246/2012
Interessado: LUCIANA FERREIRA RIBEIRO
(Inscrição Municipal nº 713.420-7)

Processo nº: 65769/2012
Interessado: REGINA CÉLIA MIRANDA DA SILVA
(Inscrição Municipal nº 670.539-1)

Processo nº: 38538/2012
Interessado: RUBIA NARA ALVES DE SOUZA
(Inscrição Municipal nº 466.316-0)

Processo nº: 63548/2012
Interessado: ALBERTO ELIAS OLIVEIRA FILHO
(Inscrição Municipal nº 624.970-1)

Processo nº: 56176/2011
Interessado: CARLOS HUMBERTO DA PAIXÃO BALOGH JÚNIOR

(Inscrição Municipal nº 672.696-8)

Processo nº: 33009/2011
Interessado: ZENAIDE MARIA SANTOS SANTANA
(Inscrição Municipal nº 672.639-9)

Processo nº: 55540/2012
Interessado: VALDIRENE DE ALMEIDA BARRETO SOUZA
(Inscrição Municipal nº 649.439-0)

Processo nº: 31588/2011
Interessado: JUSSARA DANYELA SANTOS
(Inscrição Municipal nº 264.335-9)

Processo nº: 62864/2012
Interessado: JACIARA COSTA ANDRADE
(Inscrição Municipal nº 567.975-3)

Processo nº: 53544/2012
Interessado: FABISLANE DOS REIS REBOUÇAS BARBOSA
(Inscrição Municipal nº 697.813-4)

Processo nº: 70360/2012
Interessado: MARIA LUCIA ALVES DOS SANTOS
(Inscrição Municipal nº 696.402-8)

Processo nº: 45330/2012
Interessado: VANIA CAVALCANTE ALENCAR
(Inscrição Municipal nº 651.072-8)

Processo nº: 73174/2012
Interessado: VERONICA RITA PINA VIEIRA
(Inscrição Municipal nº 643.259-0)

Processo nº: 54766/2012
Interessado: LENISE SAMPAIO RIBEIRO
(Inscrição Municipal nº 673.520-7)

Processo nº: 80619/2011
Interessado: INALVA SANTOS CONCEIÇÃO LACERDA
(Inscrição Municipal nº 321.979-8)

Processo nº: 54664/2012
Interessado: WILMA LUCIA ROMANO DOS SANTOS
(Inscrição Municipal nº 703.350-8)

Salvador, 14 de Dezembro de 2012

OSCIMAR ALVES TORRES
Secretário Municipal da Fazenda em exercício

DESPACHOS FINAIS DO ILMº SRº SECRETÁRIO MUNICIPAL DA FAZENDA, DELEGAÇÃO DE COMPETÊNCIA- DECRETO DE 29/10/2012

DEFIRO

Isenção relativa ao Imposto sobre a Transmissão Inter Vivos- ITIV.

Processo nº: 70371/2012
Interessado: CYNTHIA BARREIROS CARIBÉ
(Inscrição Municipal nº 13.245-4)

Isenção do Imposto sobre Serviços de Qualquer Natureza- ISSQN.

Processo nº: 47451/2012
Interessado: ROSIANE NUNES QUEIROS DOS SANTOS
(Inscrição Municipal no CGA sob nº 423.768/001-42)

Isenção relativa ao Imposto sobre a Propriedade Predial e Territorial Urbana- IPTU e á Taxa de Limpeza Pública- TL (atual TRSD) com vigência a partir de 2009 até 2010, ao tempo que indefiro a solicitação de remissão relativa ao Imposto sobre a Propriedade Predial e Territorial Urbana- IPTU e a não incidência da (TRSD).

Processo nº: 51086/2012
Interessado: CIA DE DESENV. URBANO DO ESTADO DA BAHIA-CONDER
(Inscrição Municipal nº 039.348-7)

Transferência de crédito, relativa ao Imposto sobre a Propriedade Predial e Territorial Urbana- IPTU e Taxa de Resíduos Sólidos Domiciliares- TRSD, exercício 2010, da inscrição nº 66.846-0, para a inscrição sob nº 66.799-4.

Processo nº: 48280/2012
Interessado: ESCOLA CRIAÇÃO LTDA

(Inscrição Municipal nº 66.799-4)

Prorrogação da isenção relativa ao Imposto sobre a Propriedade Predial e Territorial Urbana- IPTU, com vigência a partir de 2010 e termo final em 2013, ademais, em relação á Taxa de Resíduos Sólidos Domiciliares- TRSD, acolho o entendimento de que a referida inscrição faz jus a não incidência, devendo o benefício vigorar a partir do exercício de 2010 e termo final em 2013.

Processo nº: 68116/2012

Interessado: JOSÉ RODRIGUES DA SILVA FILHO

(Inscrição Municipal nº 107.276-5)

INDEFIRO

Imunidade tributária, relativa ao Imposto sobre a Propriedade Predial e Territorial Urbana- IPTU, ademais, observe se que sobre o imóvel referido incide a Taxa de Limpeza Pública- TL.

Processo nº: 45959/2012

Interessado: IGREJA PRESBITERIANA DA BAHIA

(Inscrição Municipal nº 62.330-0)

Salvador, 14 de Dezembro de 2012

OSCIMAR ALVES TORRES

Secretário Municipal da Fazenda em exercício

Conselho Municipal de Contribuintes - CMC

SEGUNDA JUNTA DE JULGAMENTO

PROCESSO JULGADO NA SESSÃO ORDINÁRIA DO DIA 04 DE DEZEMBRO DE 2012.

RESOLUÇÃO:

A SEGUNDA JUNTA DE JULGAMENTO DO CONSELHO MUNICIPAL DE CONTRIBUINTES, por unanimidade, resolve julgar **PROCEDENTE sem aplicação das penalidades legais** a Notificação Fiscal de Lançamento a seguir discriminada, ficando o contribuinte condenado ao recolhimento do débito, no valor atualizado monetariamente.

No prazo de 20 (vinte) dias contados a partir desta publicação, poderá ser interposto recurso ao Conselho Pleno contra as decisões.

PROCESSO Nº: 44330/2010

N.FL Nº: 2137.2010- IPTU

NOTIFICADO: CARLOS FERNANDO LEITE TEIXEIRA

AUTUANTE (S): EDILSON DA SILVA ARAÚJO

RELATOR (A): GILSON CELESTINO SILVA ARAÚJO

INFRINGÊNCIA: ARTS.131, § 2º, 132 §§ 2º, 3º, 153 C/C 155 DA LEI 4279/90 E OS ARTS. 212, 213, 217, C/C OS ARTS. 75 E 79 DA LEI 7.186/2006 C/C DEC. 12.230/99 E 17.671/2007

SALVADOR, 04 DE DEZEMBRO DE 2012.

ANA AMÉLIA M. B. DE ALENCAR DORIA

Presidente

SECRETARIA MUNICIPAL DE PLANEJAMENTO, TECNOLOGIA E GESTÃO - SEPLAG

PORTARIA 457/2012

O SECRETÁRIO MUNICIPAL DE PLANEJAMENTO, TECNOLOGIA, E GESTÃO E A SECRETÁRIA MUNICIPAL DA SAÚDE, em cumprimento ao Termo de Ajustamento de Conduta celebrado no procedimento de Acompanhamento da Ação da Execução nº 00184/2008, entre o Município do Salvador, a Procuradoria Regional do Trabalho da 5ª Região e o Ministério Público do Estado da Bahia, assinado em 20/07/2009, resolvem manter, em conformidade com as cláusulas do tempo de ajustamento de conduta antes referido, desde a respectiva data de admissão do ano de 2008, o profissional abaixo relacionado, na função atualmente desenvolvida junto ao Serviço Móvel de Urgência-SAMU/192.

MATRICULA	NOME	ADMISSÃO	FUNÇÃO
984522	PAULA FABIANA DA HORA CORREIA SANTOS	12/11/2008	MÉDICO REGULADOR

GABINETE DO SECRETÁRIO MUNICIPAL DE PLANEJAMENTO, TECNOLOGIA, E GESTÃO.

Em 07 de dezembro de 2012.

OSCIMAR ALVES TORRES

Secretário

PORTARIA Nº 458/2012

O SECRETÁRIO MUNICIPAL DE PLANEJAMENTO, TECNOLOGIA, E GESTÃO, no uso da competência delegada pelo Decreto n.º 11.944/98, publicado no DOM de 16.03.1998 e tendo em vista o que consta do Processo 3933/2012-SECULT, resolve conceder aposentadoria a MARLI DE OLIVEIRA SANTOS, matrícula 22503, Professor Municipal, Nivel II, Referência A, Código 59001, lotado (a) na Secretaria Municipal da Educação, Cultura, Esporte e Lazer, com fundamento no artigo 6º da Emenda Constitucional n.º 041/2003, cabendo ao Instituto de Previdência do Salvador a fixação de sua renda mensal na inatividade, na forma da Lei Complementar n.º 05 de 06 de julho de 1992.

GABINETE DO SECRETÁRIO MUNICIPAL DE PLANEJAMENTO, TECNOLOGIA, E GESTÃO.

Em 07 de dezembro de 2012.

OSCIMAR ALVES TORRES

Secretário

PORTARIA Nº 459/2012

O SECRETÁRIO MUNICIPAL DE PLANEJAMENTO, TECNOLOGIA, E GESTÃO, no uso da competência delegada pelo Decreto n.º 11.944/98, publicado no DOM de 16.03.1998 e tendo em vista o que consta do Processo 1645/2012-SETAD, resolve conceder aposentadoria a MARIA HELENA DE SOUSA ALVES, matrícula n.º 13931, Agente Técnico Administrativo, na área de qualificação de Assistente Administrativo, Código 20001, lotado (a) na Secretaria Municipal do Trabalho, Assistência Social e Direitos do Cidadão, com fundamento no artigo 6º da Emenda Constitucional n.º 041/2003, cabendo ao Instituto de Previdência do Salvador a fixação de sua renda mensal na inatividade, na forma da Lei Complementar n.º 05 de 06 de julho de 1992.

GABINETE DO SECRETÁRIO MUNICIPAL DE PLANEJAMENTO, TECNOLOGIA, E GESTÃO.

Em 07 de dezembro de 2012.

OSCIMAR ALVES TORRES

Secretário

PORTARIA Nº 460/2012

O SECRETÁRIO MUNICIPAL DE PLANEJAMENTO, TECNOLOGIA, E GESTÃO, no uso da competência delegada pelo Decreto n.º 11.944/98, publicado no DOM de 16.03.1998 e tendo em vista o que consta do Processo 3601/2012-SECULT, resolve conceder aposentadoria a ELI SABATANA FREITAS DOS REIS, matrícula n.º 18618, Professor Municipal, Nivel I, Referência P, Código 19001, lotado (a) na Secretaria Municipal da Educação, Cultura, Esporte e Lazer, com fundamento no artigo 6º da Emenda Constitucional n.º 041/2003, cabendo ao Instituto de Previdência do Salvador a fixação de sua renda mensal na inatividade, na forma da Lei Complementar n.º 05 de 06 de julho de 1992.

GABINETE DO SECRETÁRIO MUNICIPAL DE PLANEJAMENTO, TECNOLOGIA, E GESTÃO.

Em 07 de dezembro de 2012.

OSCIMAR ALVES TORRES

Secretário

PORTARIA Nº 461/2012

O SECRETÁRIO MUNICIPAL DE PLANEJAMENTO, TECNOLOGIA, E GESTÃO, no uso da competência delegada pelo Decreto n.º 11.944/98, publicado no DOM de 16.03.1998 e tendo em vista o que consta do Processo 1693/2012-CASA CIVIL, resolve conceder aposentadoria a JUCELINO RIBEIRO BRANDÃO, matrícula n.º 880843, Agente de Suporte Operacional e Administrativo, na área de qualificação de Agente de Suporte de Serviços, Código 36002, lotado (a) na Casa Civil, com fundamento no artigo 3º da Emenda Constitucional n.º 047/2005, cabendo ao Instituto de Previdência do Salvador a fixação de sua renda mensal na inatividade, na forma da Lei Complementar n.º 05 de 06 de julho de 1992.

GABINETE DO SECRETÁRIO MUNICIPAL DE PLANEJAMENTO, TECNOLOGIA, E GESTÃO.

Em 07 de dezembro de 2012.

OSCIMAR ALVES TORRES

Secretário

PORTARIA Nº 462/2012

O SECRETÁRIO MUNICIPAL DE PLANEJAMENTO, TECNOLOGIA, E GESTÃO, no uso da competência delegada pelo Decreto n.º 11.944/98, publicado no DOM de 16.03.1998 e tendo em vista o que consta do Processo 3147/2012-SECULT, resolve conceder aposentadoria a IVONE PEREIRA LIMA, matrícula n.º 17212, Agente Técnico Administrativo, na área de qualificação de Assistente Administrativo, Código 20001, lotado (a) na Secretaria Municipal da Educação, Cultura, Esporte e Lazer, com fundamento no artigo 6º da Emenda Constitucional n.º 041/2003, cabendo ao Instituto de Previdência do Salvador a fixação de sua renda mensal na inatividade, na forma da

Lei Complementar n.º 05 de 06 de julho de 1992.

GABINETE DO SECRETÁRIO MUNICIPAL DE PLANEJAMENTO, TECNOLOGIA, E GESTÃO.

Em 07 de dezembro de 2012.

OSCIMAR ALVES TORRES
Secretário

PORTARIA Nº 463/2012

O SECRETÁRIO MUNICIPAL DE PLANEJAMENTO, TECNOLOGIA, E GESTÃO, no uso da competência delegada pelo Decreto n.º 11.944/98, publicado no DOM de 16.03.1998 e tendo em vista o que consta do Processo 172/2012-SECOM, resolve conceder aposentadoria a ARTHUR ROQUE BARBOSA, matrícula n.º 13141, Analista de Processos Organizacionais, na área de qualificação de Analista de Comunicação Social, Código 26003, lotado (a) na Secretaria Municipal de Comunicação, com fundamento no artigo 6º da Emenda Constitucional n.º 041/2003, cabendo ao Instituto de Previdência do Salvador a fixação de sua renda mensal na inatividade, na forma da Lei Complementar n.º 05 de 06 de julho de 1992.

GABINETE DO SECRETÁRIO MUNICIPAL DE PLANEJAMENTO, TECNOLOGIA, E GESTÃO.

Em 07 de dezembro de 2012.

OSCIMAR ALVES TORRES
Secretário

Instituto de Previdência do Salvador - PREVIS

PORTARIA Nº 316/2012

O PRESIDENTE DO INSTITUTO DE PREVIDÊNCIA DO SALVADOR, no uso de suas atribuições, tendo em vista o que consta do processo nº 9725/2012, com fundamento no(a) Artigo 6º da Emenda Constitucional nº 41/2003 e artigo 17, inciso III, parágrafo 4º da Lei Complementar nº 05/92. **RESOLVE:** I - Fixar a renda mensal na inatividade do(a) segurado(a) ELIAS JABUR ABUD FILHO, Profissional Atendimento Integrado, Código 28013, Matrícula nº 19591, lotação do(a) SMS - Secretaria Municipal da Saúde em R\$ 7.513,36 (Sete mil, quinhentos e treze reais e trinta e seis centavos), equivalente a 100% do salário de contribuição verificado no mês de OUTUBRO/2012, constituído das seguintes parcelas: Vencimento R\$ 2.759,81 - Adicional (45%) - R\$ 1.648,14 - Gratificação Periferia (10%) - R\$ 366,25 - Insalubridade (20%) - R\$ 732,51 - Gratificação Competência (40%) - R\$ 1.103,92 - Vantagem Pessoal GMSNUS DEC. (32,71%) - R\$ 902,73. Esta portaria entrará em vigor na data de sua publicação, retroagindo seus efeitos a 22/11/2012, data da publicação do ato aposentador.

GABINETE DA PRESIDÊNCIA, 05 de Dezembro de 2012.

NEEMIAS DOS REIS SANTOS
Presidente

PORTARIA Nº 319/2012

O PRESIDENTE DO INSTITUTO DE PREVIDÊNCIA DO SALVADOR, no uso de suas atribuições, tendo em vista o que consta do processo nº 307/2012, com fundamento no(a) Artigo 40, parágrafo 1º, inciso III, alínea "B" da Constituição Federal de 1988, alterada pela Emenda Constitucional nº 41/2003 e artigo 17, inciso III, parágrafo 4º da Lei Complementar nº 05/92. **RESOLVE:** I - Fixar a renda mensal na inatividade do(a) segurado(a) JOCELIA NASCIMENTO FREITAS, Professor Municipal, Nível II, Referência A, Código 59000, Matrícula nº 870424, lotação do(a) SECULT - Secretaria Municipal da Educação, Cultura, Esporte e Lazer, em R\$ 1.597,63 (Mil, quinhentos e noventa e sete reais e sessenta e três centavos), equivalente a 71% do salário de contribuição verificado no mês de OUTUBRO/2012, constituído da seguinte parcela: Proventos (artigos 59, 61 e 62 da O.N - SPS nº 02/2009) - R\$ 2.250,19. Esta portaria entrará em vigor na data de sua publicação, retroagindo seus efeitos a 30/11/2012, data da publicação do ato aposentador.

GABINETE DA PRESIDÊNCIA, 13 de Dezembro de 2012.

NEEMIAS DOS REIS SANTOS
Presidente

PORTARIA Nº 323/2012

O PRESIDENTE DO INSTITUTO DE PREVIDÊNCIA DO SALVADOR, no uso de suas atribuições, tendo em vista o que consta do processo nº 588/2012, com fundamento no(a) Artigo 6º da Emenda Constitucional nº 41/2003 e artigo 17, inciso III, parágrafo 4º da Lei Complementar nº 05/92. **RESOLVE:** I - Fixar a renda mensal na inatividade do(a) segurado(a) MARIA ADELINA FERREIRA GOMES, Agente Técnico Administrativo, Código 20001, Matrícula nº 249, lotação do(a) SMA - Superintendência do Meio Ambiente, em R\$ 1.985,52 (Mil, novecentos e oitenta e cinco reais e cinquenta e dois centavos), equivalente a 100% do salário de contribuição verificado no mês de NOVEMBRO/2012, constituído das seguintes parcelas: Vencimento R\$ 773,89 - Adicional (39%) - R\$ 301,82 - Estabilidade Econômica GRAU 61 (100%) - R\$ 276,07 - Gratificação Competência (100%) - R\$ 561,96 - Gratificação Função de Confiança GRAU 61 (26%) - R\$ 71,78. Esta portaria entrará em vigor na data de sua publicação, retroagindo seus

efeitos a 06/11/2012, data da publicação do ato aposentador.

GABINETE DA PRESIDÊNCIA, 13 de Dezembro de 2012.

NEEMIAS DOS REIS SANTOS
Presidente

PORTARIA Nº 324/2012

O PRESIDENTE DO INSTITUTO DE PREVIDÊNCIA DO SALVADOR, no uso de suas atribuições, tendo em vista o que consta do processo nº 2762/2012, com fundamento no(a) Artigo 6º da Emenda Constitucional nº 41/2003 e artigo 17, inciso III, parágrafo 4º da Lei Complementar nº 05/92. **RESOLVE:** I - Fixar a renda mensal na inatividade do(a) segurado(a) DIVA DA SILVA SANTIAGO, Agente Suporte Operacional Administrativo, Código 36002, Matrícula nº 20419, lotação do(a) SECULT - Secretaria Municipal da Educação, Cultura, Esporte e Lazer em R\$ 1.111,20 (Mil, cento e onze reais e vinte centavos), equivalente a 100% do salário de contribuição verificado no mês de OUTUBRO/2012, constituído das seguintes parcelas: Vencimento R\$ 580,43 - Adicional (45%) - R\$ 261,19 - Gratificação Competência (100%) - R\$ 242,88 - Gratificação Periferia (4,6%) - R\$ 26,70. Esta portaria entrará em vigor na data de sua publicação, retroagindo seus efeitos a 30/11/2012, data da publicação do ato aposentador.

GABINETE DA PRESIDÊNCIA, 13 de Dezembro de 2012.

NEEMIAS DOS REIS SANTOS
Presidente

RETIFICAÇÃO

Na Portaria nº 241/2012, do INSTITUTO DE PREVIDÊNCIA DO SALVADOR, DE 11/09/2012, publicada no DOM de 14/09/2012.

Onde se lê: ..., Proventos (artigos 59,61 e 62 da O.N - SPS nº 02/2009) - R\$ 2.963,23;

Leia-se: ..., Proventos (artigos 59,61 e 62 da O.N - SPS nº 02/2009) - R\$ 3.256,30.

GABINETE DA PRESIDÊNCIA, 13 de Dezembro de 2012.

NEEMIAS DOS REIS SANTOS
Presidente

SECRETARIA MUNICIPAL DO TRABALHO, ASSISTÊNCIA SOCIAL E DIREITOS DO CIDADÃO - SETAD

Conselho Municipal de Segurança Alimentar e Nutricional de Salvador - COMSEA

EDITAL 11-2012

A V Reunião Extraordinária do conselho Municipal de Segurança Alimentar e Nutricional de Salvador do ano de dois mil e doze, na Sala dos Conselhos Municipal, às quatorze horas, dos dez dias do mês de dezembro de dois mil e doze. O Secretário Executivo do COMSEA/SSA deu início a Assembleia obedecendo a seguinte pauta: 1. Instituir uma Comissão para gerir o processo Eleitoral, correspondente ao biênio 2013-2015 do COMSEA/SSA; 2. Informes; 3. O que ocorrer. Após exaustivas discussões acerca da pauta, foi instituída a Comissão eletiva dos Membros do COMSEA/SSA, BIÊNIO 2013/2015, SEGUE A COMPOSIÇÃO: (01) Paulo Roberto Lima Bezerra, representante da federação dos Conselhos Comunitários de segurança Pública do Estado da Bahia - FECONSEG, na condição de Presidência da Comissão do processo de Eleição do conselho Municipal de Segurança Alimentar e Nutricional de Salvador -COMSEA/SSA; (02) Joana Cantolino Oliveira, representante da Secretaria Municipal do Trabalho, Assistência Social e Direitos do Cidadão- SETAD; (03) Karine Maria Costa dos Anjos, representante da secretaria Municipal de educação, Cultura Esporte e Lazer - SECULT. Estiveram presentes: Neila Ceberg Sodré de Andrade (CRN-5); Ana Lúcia da Hora (Projeto Social SILOÉ); Ubiraci Gonçalves dos Santos (CONCULT); Antônio Fernando da Silva (PROJETO SOCIAL RENASCER); Danyella Sampaio(SETAD);Gilcilene Ferreira Silva (ASA); Normando Mota dos (SECULT); Rosilene Souza dos Santos (MESA BRASIL/SESC). Nada mais havendo a tratar, eu, Ubiraci Gonçalves dos Santos- Secretário Executivo e Aracélia Alice nascimento de Jesus - Apoio administrativo lavram esta ata que depois de lida será assinada por todos (as) e posteriormente publicada no Diário Oficial do Município de Salvador - (DO.M).

Conselho de Segurança Alimentar e Nutricional de Salvador, em 17 de dezembro de 2012.

UBIRACI GONÇALVES DOS SANTOS
Secretário Executivo

EDITAL 10-2012

O Conselho Municipal de Segurança Alimentar e Nutricional de Salvador- COMSEA/SSA, vinculado a Secretaria Municipal do Trabalho, Assistência Social e Direitos do Cidadão- SETAD é um órgão de assessoramento à Prefeitura Municipal de Salvador de caráter consultivo e prepositivo, sendo um espaço de articulação entre o governo municipal e a sociedade civil para a

formulação de diretrizes para as políticas e ações na área de segurança alimentar e nutricional, no uso legais, conferidas pela Lei Municipal nº 6.457 de 14 de janeiro de 2004 e considerando as deliberações deste egrégio Conselho em Assembleia Extraordinária realizada no dia 10 de dezembro de 2012, torna-se público o Processo Eleitoral para escolha de Representantes da sociedade civil que comporão o Conselho no biênio 2013- 2015, constituída há 2 (dois anos) ou mais para eleição de 8 (oito) instituições, representantes titulares e respectivos suplentes da sociedade civil, nos seguintes termos e condições fixadas neste Edital, em conformidade com o Regimento Eleitoral que com este se publica.

Regimento Eleitoral para escolha de representantes da sociedade civil no Conselho Municipal de Segurança Alimentar e Nutricional de Salvador - COMSEA/SSA, biênio 2013/2015.

Define as regras para eleição de oito entidades representantes da sociedade civil e seus respectivos suplentes para o Conselho Municipal de Segurança Alimentar e Nutricional de Salvador- Bahia.

Resolve:

Capítulo I
DISPOSIÇÕES GERAIS

Art. 1º - A coordenação do processo de eleição para composição das oito vagas da sociedade civil e seus respectivos suplentes, será atribuição da Comissão Eletiva do Membros do COMSEA/SSA, biênio 2013/2015, eleita e instituída especialmente para este fim e composta por representantes dos órgãos a seguir:

- (01) Paulo Roberto Lima Bezerra, representante da Federação dos Conselhos Comunitários de segurança Pública do Estado da Bahia- FECONSEG, na condição de Presidência da Comissão do Processo de eleição do Conselho Municipal de segurança Alimentar e Nutricional de salvador - COMSEA/SSA.
- (02) Joana Cantolino Oliveira, representante da Secretaria Municipal do Trabalho, Assistência Social e Direitos do Cidadão - SETAD.
- (03) Karine Maria Costa dos anjos, representante da secretaria Municipal de Educação, Cultura, Esporte e Lazer - SECULT.

Art.2º- A eleição das entidades da sociedade civil e seus respectivos suplentes será na forma da Lei Municipal nº 6.457/2004, em assembleia de eleição no dia 27 de dezembro de 2012 das 13h00 às 17h00 na Sede da Casa dos Conselhos Municipais de Salvador- Bahia, localizada no Largo dos Afritos n] 15 - Centro, obedecendo às condições estabelecidas nets Regimento.

Art.3º- As representações são entidades sem fins lucrativos, constituída há dois anos ou mais, com atuação no município de Salvador, especialmente as que trabalham com alimentos, nutrição e educação popular e as do seguimento empresarial da indústria alimentícia, estabelecimento, comércio de alimentos e agronegócios.

Art. 4º - A Assembleia de Eleição tem o objetivo de eleger 08 (oito) entidades titulares e até 08 (oito) suplentes.

Art. 5º- A função de conselheiro (a) será exercida gratuitamente e considerada serviço público relevante.

Parágrafo Único. Os 04 (quatro) representantes titulares e suplentes do poder público (governo) serão indicados (03) TRÊS PELO GESTOR Municipal e 01 (hum) pelo Ministério de Desenvolvimento Social e Combate à Fome- MDS.

Capítulo II
INSCRIÇÕES DE ENTIDADES

Art. 6º - As inscrições deverão ser realizadas na sede da Casa dos Conselhos Municipais de Salvador- Bahia , situado na ladeira dos aflitos, nº 15 - Centro, neste município no período de 17 a 21 de dezembro de 2012, no horário de 13 às 17h, através da entrega de ofício em papel timbrado assinado pelo representante legal, no qual a entidade declara seu interesse e nomeia seus representantes (titulares e suplentes) para participar da eleição e do colegiado do COMSEA/SSA gestão 2013-2015.

- a- Apresentar estatuto da entidade atualizado registrado no cartório de pessoa Jurídica;
- b- Ata de Eleição e posse atualizada da diretoria em exercício, registrado em cartório;
- c- Cópia do Cartão do CNPJ da entidade (Cadastro Nacional de Pessoas Jurídicas);
- d- Cópia do CPF e Identidade dos representantes legais (titular e suplente);
- e- Proposta socioeducativa da Instituição Social contendo informações acerca do trabalho desenvolvido junto ao público alvo.

Art. 7º- Não serão aceitas inscrições fora do prazo estipulado neste Edital.

Art. 8º- Inscrições em duplicidade serão anuladas.

Art.9º- O deferimento e a habilitação das entidades que se inscreveram para a Assembleia de Eleição cabe à Comissão eleitoral que verificará o cumprimento das condições estabelecidas na Lei 6.457/2004 e neste Regimento.

Art. 10 - A relação de entidades com inscrição deferida para participarem da Assembleia de Eleição será publicada no Diário Oficial do município.

Art. 11 - Do deferimento de candidaturas caberá pedido de reconsideração para a Comissão organizadora do processo eletivo no prazo de 02(dois) dias, contados a partir da publicação da relação das entidades postulantes, mediante ofício circunstanciado devidamente acompanhado dos documentos comprobatórios das alegações.

Parágrafo Único. A Comissão Organizadora do processo Eletivo terá um dia útil para decidir o pedido de reconsideração, publicando a relação definitiva das candidaturas habilitadas até o dia 26 de dezembro de 2012.

Capítulo III
A Eleição

Art. 12 - A Assembleia de Eleição será composta por todas as entidades que tenham suas inscrições para participação aprovadas e publicadas no Diário Oficial do Município na forma definida neste Regimento.

Art. 13 - Cada entidade que participar da Assembleia de Eleição apresentando candidatura ou apenas ou apenas como eleitora terá direito até oito votos, sendo anuladas as cédulas que excederem a esse número.

Art. 14- A Assembleia de eleição tem caráter público e será instalada pelo presidente da Comissão do Processo Eletivo, acompanhada pelos seus demais representantes.

Parágrafo Único. A Assembleia de Eleição se inicia às 13h00 e a votação às 14h00. A Sessão da Assembleia de Eleição encerra-se às 17h00 do dia 27 de dezembro de 2012.

§ 1º - Será considerado desistente o candidato que abandonar o recinto da Assembleia de Eleição.

Art.15 - A Comissão do processo Eletivo, presidida pelo representante da Federação dos Conselhos Comunitários de Segurança Pública do Estado da Bahia - FECONSEG, deverá estar presente no local da Assembleia pelo menos 30 minutos antes do seu início para o exercício de sua competência de fiscal da Lei.

Art. 16 - Instalada a Assembleia, a Comissão Eleitoral anunciará a relação das entidades participantes e seus respectivos delegados.

Parágrafo Único. Cada delegado poderá fazer uso da palavra para justificar a candidatura da sua entidade pelo período de até 03 (três) minutos.

Art. 17 - Feitas as apresentações e defesas pelos candidatos, na forma do artigo anterior, a Comissão iniciará o processo de eleição.

Art. 18 -A eleição será secreta, com cédulas rubricadas pelos representantes da Comissão Organizadora do processo Eletivo e entregue a cada delegado.

Art. 19 - Os votos serão depositados em urnas previamente instaladas no local da votação garantindo-se o sigilo.

Art.20- A secretaria Municipal do Trabalho, Assistência Social e Direitos do Cidadão - SETAD providenciará todo o material necessário ao processo eleitoral que ficará sob a responsabilidade do Presidente da Comissão Organizadora do Processo Eletivo e constará do seguinte:

- I - cédulas oficiais.
- II- listagem de entidades com inscrições aprovadas.
- III- folha de votação para assinatura dos eleitores.
- IV urna oficial.
- V- Canetas e papéis necessários.
- VI- envelopes para votos impugnados;
- VII- 03 (três) servidores de apoio.

Capítulo IV
APURAÇÃO

Art.21 - Concluída a votação, a Comissão do processo Eletivo iniciará imediatamente o trabalho de apuração dos votos.

Art.22 - serão considerados válidos os votos atribuídos às entidades cujas inscrições tenham sido aprovadas e publicadas.

Art. 23 - Serão considerados nulos os votos destinados às entidades não habilitadas e em desacordo com o presente Regimento ou que tenham rasuras ou alterações.

Art.24 - O processo de apuração dos votos será realizado pela Comissão do Processo Eletivo.

Art. 25 - Após apuração do pleito será iniciado de imediato a eleição para Diretoria Executiva do biênio 2013/2015.

Capítulo V
OS ELEITOS

Art. 26 - Serão consideradas eleitas as entidades que tenham obtido o maior número de votos.

Parágrafo Único. às 08 (oito) entidades mais votadas serão titulares e as próximas 08 (oito) serão suplentes.

Art. 27 - Se o seguimento da sociedade civil que tiver apenas 08 (oito) candidatos, estas serão eleitas por aclamação da Assembleia Geral.

Art.28 - Os membros do COMSEA/SSA serão nomeados e empossados pelo prefeito Municipal de Salvador.

Capítulo VI
DISPOSIÇÕES FINAIS

Art.29 - As dúvidas de interpretação e as omissões deste Regimento serão resolvidas pela Comissão do Processo Eletivo para o biênio 2013/2015 em caráter irrevogável.

Conselho de Segurança Alimentar e Nutricional de Salvador, em 17 de dezembro de 2012.

UBIRACI GONÇALVES DOS SANTOS
Secretário Executivo

Fundação Cidade Mãe - FCM

PORTARIA Nº. 082/2012

O PRESIDENTE DA FUNDAÇÃO CIDADE MÃE, no uso de suas atribuições que lhe são conferidas pelo Regimento Interno, aprovado pelo Decreto nº 19.400 de 18 de março de 2009.

RESOLVE:

Art. 1º - Instituir oficialmente Observatório do Mundo Juvenil no âmbito da Fundação Cidade Mãe, integrante do Projeto "Mirando el Mundo - Observatórios do Mundo Juvenil na América Latina", nos termos do Acordo Técnico de Cooperação firmado entre a Prefeitura Municipal do Salvador e a cidade de Torino - Itália, do qual a Fundação Cidade Mãe é executora.

Art. 2º - O Observatório, pautado na cidadania e protagonismo juvenil, tem como escopo a indicação de alternativas para a superação da violência em suas múltiplas dimensões, a partir da percepção das crianças, adolescentes e jovens atendidos pela Fundação Cidade Mãe, com base nos resultados do estudo diagnóstico quali-quantitativo financiado pela União Européia e realizado no âmbito desta entidade.

Art.3º - Esta Portaria entra em vigor na data de sua publicação.

GABINETE DO PRESIDENTE DA FUNDAÇÃO CIDADE MÃE, em 14 de dezembro de 2012.

LUIZ ROGÉRIO MENDES CRUZ
Presidente / FCM

SECRETARIA MUNICIPAL DE DESENVOLVIMENTO URBANO, HABITAÇÃO E MEIO AMBIENTE - SEDHAM

Superintendência de Controle e Ordenamento do Uso do Solo do Município - SUCOM

DESPACHOS FINAIS DO GERENTE ADMINISTRATIVO FINANCEIRO DA SUCOM

DELEGAÇÃO DE COMPETÊNCIA DECRETO 7.047/84

LICENÇA PRÊMIO/ESPECIAL-DEFERIDO

PROCESSO	INTERESSADO	QUINQUENIO
57540/2012	Ana Maria Mendes de Mattos	2º

Em, 17 de dezembro de 2012.

JOSÉ AUGUSTO RIOS BASTOS
Gerente Administrativo Financeiro

Superintendência do Meio Ambiente - SMA

PORTARIA Nº 344/2012

O SUPERINTENDENTE DO MEIO AMBIENTE, no uso de suas atribuições que lhe são conferidas pelo Artigo 16, item I, alínea K do Regimento Interno aprovado pelo Decreto nº 20.950, de 12/07/2010,

RESOLVE:

Designar a servidora **VÂNIA SANTOS SILVA**, matrícula 152, Subgerente de Parques, para responder cumulativamente pelo Cargo em Comissão de Subgerente de Hortos, grau 53, código

5309, da Gerência de Parques, Hortos e Áreas Verdes, no período de 12/12/2012 a 21/12/2012, durante o impedimento legal da titular por motivo de férias.

GABINETE DO SUPERINTENDENTE DO MEIO AMBIENTE, em 17 de dezembro de 2012.

LUIZ ANTUNES ATHAYDE ANDRADE NERY
Superintendente

PORTARIA Nº 345/2012

O SUPERINTENDENTE DO MEIO AMBIENTE, no uso de suas atribuições que lhe são conferidas pelo Artigo 16, item I, alínea K do Regimento Interno aprovado pelo Decreto nº 20.950, de 12/07/2010,

RESOLVE:

Dispensar, a pedido, a partir de 19/12/2012, a servidora **JANILDA SANTANA SOUZA**, matrícula nº 87, da Função de Confiança de Chefe do Setor de Atendimento ao Público, grau 63, código 6301, da Gerência Administrativo-Financeira.

GABINETE DO SUPERINTENDENTE DO MEIO AMBIENTE, em 17 de dezembro de 2012.

LUIZ ANTUNES ATHAYDE ANDRADE NERY
Superintendente

PORTARIA Nº 346/2012

O Superintendente do Meio Ambiente do Município de Salvador - SMA - no exercício da competência que lhe foi delegada pela Lei Municipal nº. 6.588/04, alterada pelas Leis Municipais nº. 7.610/08 e nº. 7.783/09, regulamentada pelo Decreto Municipal nº. 20.950/10 e disciplinada pelo Decreto Municipal nº. 19.778/09 de acordo com a documentação dos autos do Processo nº. PR 59.00 2012 1305 em 06/12/2012, c/c Processo nº. PR PGMS 191/2009 em 25/03/2009.

RESOLVE:

Art. 1º - Em se tratando de intervenção/obra de interesse público e de impacto local, **AUTORIZA** no âmbito da SUPERINTENDÊNCIA DO MEIO AMBIENTE, a execução do CONVENIO Nº 02 /2012, sendo a CONCEDENTE a SUCOP, sendo os COVENENTES a SANTA EMILIA EMPREENDIMENTOS IMOBILIARIOS LTDA, CNPJ 03.174.517/0001-95 e DIHOL DESENVOLVIMENTO IMOBILIARIO E HOTELARIA LTDA, CNPJ 15.688.526/0001/83, para **EXECUÇÃO DOS SERVIÇOS DE INFRAESTRUTURA VIÁRIA DE ACESSO AO EMPREENDIMENTO DENOMINADO RUA PROFESSOR CARLOS OTT, NO BAIRRO DE STELLA MARIS.**

Art. 2º - Esta AUTORIZAÇÃO está consubstanciada nos ESTUDOS TECNICOS parte integrante dos autos, analisados pela GELAM - Gerência de Planejamento, Licenciamento e Fiscalização Ambiental - e entendimento da ASJUR - Assessoria Jurídica desta SMA.

§1º. Os relatórios parte integrante do CONVENIO que terão de ser elaborados, detalhando as atividades desenvolvidas deverão ser encaminhado copias a Superintendência do Meio Ambiente.

Art. 3º - Esta AUTORIZAÇÃO não exime aos executantes a fiscalização dos demais órgãos.

Art. 4º - Esta Portaria entra em vigor na data da sua publicação e sua validade será de dois anos.

GABINETE DO SUPERINTENDENTE DO MEIO AMBIENTE, em 17 de dezembro de 2012.

LUIZ ANTUNES ATHAYDE ANDRADE NERY
Superintendente da SMA

PORTARIA Nº 347/2012

O Superintendente do Meio Ambiente do Município de Salvador - SMA - no exercício da competência que lhe foi delegada pela Lei Municipal nº. 6.588/04, alterada pelas Leis Municipais nº. 7.610/08 e nº. 7.783/09, regulamentada pelo Decreto Municipal nº. 20.950/10 e disciplinada pelo Decreto Municipal nº. 19.778/09 de acordo com a documentação dos autos do Processo nº. 2012-003204/TEC/LS-2187, vinculado ao PR 59.00 2012 1127 em 23/10/2012 c/c o Processo nº. 18314-71.2010.4.01.3300 c/c Processo nº. PR PGMS 191/2009 em 25/03/2009.

RESOLVE:

Art. 1º - Em se tratando de empreendimento de impacto local, conceder **Licença Ambiental** à AXCO CONSTRUTORA LTDA., inscrita no CNPJ sob nº. 01.327.233/0001-66, com sede na Avenida Centenário, nº2411, Edf. Empresarial Centenário, 14º andar, Salas 1401/1402, Chame-Chame, para IMPLANTAÇÃO de Empreendimento, Edifício Sede do Banco Central do Brasil, localizado na 1ª Avenida, nº160, Centro Administrativo da Bahia (CAB), Sussuarana, com 17.255,27m² de área construída, em conformidade com o Alvará de Licença nº17103 emitido pela SUCOM às fls.15 dos autos, mediante o cumprimento da legislação vigente e dos seguintes condicionantes:

- I. Apresentar à SMA, no prazo de 60 (sessenta) dias o Programa de Condições de Meio Ambiente do Trabalho (PCMAT), acompanhado de Anotação de Responsabilidade Técnica do profissional responsável. Encaminha relatórios de execução do programa;
- II. Apresentar à SMA, no prazo de 60 (sessenta) dias o Plano de Controle Médico e Saúde Ocupacional (PCMSO), acompanhado de Anotação de Responsabilidade Técnica do profissional responsável;
- III. Adotar medidas de controle de processos erosivos, emissão de ruídos e material particulado durante as obras, devendo apresentar semestralmente à SMA relatório de implantação das medidas, acompanhado de ART do profissional responsável;
- IV. Adotar medidas de absorção da mão-de-obra local, fornecendo treinamento específico para as diversas áreas, objetivando o aproveitamento futuro desses profissionais;
- V. Evitar carga e descarga de materiais de construção nos períodos de trânsito mais intenso de veículos, devendo adotar sinalização adequada no local de acesso de veículos;
- VI. Apresentar à SMA, no prazo de 60 (sessenta) dias o Plano de Gerenciamento de Resíduos da Construção Civil (PGRCC), acompanhado de Anotação de Responsabilidade Técnica do profissional responsável. Encaminhar trimestralmente relatórios de execução do plano acompanhado da comprovação da destinação;
- VII. Apresentar à SMA no prazo de 60 (sessenta) dias o plano de controle e recuperação das áreas potencialmente frágeis identificadas no Mapa de Restrições Ambientais objetivando a preservação e o fortalecimento da SAVAM;
- VIII. Apresenta à SMA no prazo de 30 (trinta) dias a autorização para supressão de vegetação;
- IX. Efetuar a proteção dos taludes com revestimento de espécies vegetais nativas, apresentar relatório comprobatório;
- X. Realizar atividades de educação ambiental direcionadas aos funcionários da obra, voltadas especialmente à problemática dos resíduos e poluição ambiental decorrente da má disposição, conforme diretrizes da Gerência de Educação Ambiental e Formação da Consciência Ecológica, devendo ser apresentado relatórios semestrais com registros fotográficos das ações adotadas, cópias do material utilizado e currículos dos profissionais que realizaram as ações;
- XI. Será de responsabilidade do empreendedor a realização de curso de Educação Ambiental para 100 (cem) pessoas no prazo de 02 (dois) anos, para famílias com renda de até 02 (dois) salários mínimos com idade acima de 15 (quinze) anos que residam no entorno do empreendimento. O curso será realizado segundo as diretrizes da Gerência de Educação Ambiental e Formação da Consciência Ecológica, sendo necessário apresentar à SMA os certificados de conclusão do curso;
- XII. Será de responsabilidade do empreendedor a realização de um curso de inclusão digital para 100 (cem) pessoas, no prazo de 02 (dois) anos, para famílias com renda de até 02 (dois) salários mínimos com idade acima de 15 (quinze) anos que residam no entorno do empreendimento. O curso será realizado segundo as diretrizes da Gerência de Educação Ambiental e Formação da Consciência Ecológica, sendo necessário apresentar à SMA os certificados de conclusão do curso.

Art. 2º - A competência para a concessão desta Licença Ambiental está respaldada no parecer jurídico da Procuradoria Geral do Município de Salvador dirigido ao Exmo. Sr. Secretário da SEDHAM que o encaminhou à SMA para o seu cumprimento: "(...) o Município do Salvador não está obrigado a cumprir os enunciados inconstitucionais (...) podendo continuar a conceder as licenças ambientais, independente de qualquer decisão judicial prévia sobre a referida inconstitucionalidade, com fulcro nos princípios e regras da Constituição Federal de 1988 e nas decisões do STF acerca da competência municipal em matéria ambiental.", conforme despacho exarado em 25/03/2009, às fls. 26, nos autos do processo administrativo nº PR PGMS nº. 191/2009.

§1º. Esta licença se encontra amparada na composição judicial celebrada em 02/06/2010 no âmbito do Processo nº. 18314-71.2010.4.01.3300, 4ª Vara Federal da Seção Judiciária da Bahia, itens 18, 19 e 20.

§2º. Este ato administrativo atende também à orientação da STA - Suspensão de Tutela Antecipada 286.

Art. 3º - Estabelecer que esta Licença e demais cópias dos documentos referentes ao Empreendimento sejam mantidos disponíveis à fiscalização da SMA e demais órgãos do Poder Público Municipal.

Art. 4º - Esta Portaria entra em vigor na data da sua publicação e sua validade será de três anos.

GABINETE DO SUPERINTENDENTE DO MEIO AMBIENTE, em 17 de dezembro de 2012.

LUIZ ANTUNES ATHAYDE ANDRADE NERY
Superintendente da SMA

PORTARIA Nº 348/2012

O Superintendente do Meio Ambiente do Município de Salvador - SMA - no exercício da competência que lhe foi delegada pela Lei Municipal nº. 6.588/04, alterada pelas Leis Municipais nº. 7.610/08 e nº. 7.783/09, regulamentada pelo Decreto Municipal nº. 20.950/10 e disciplinada pela Lei Municipal nº. 6.976/2006 e pelo Decreto Municipal nº. 18.147/2008 de acordo com a documentação dos autos do Processo nº. 2011-002886/TEC/LS-1908, vinculado ao **PR 59.00 2011 1257** em 21/12/2011 c/c o Processo nº. 18314-71.2010.4.01.3300 c/c Processo nº. **PR**

PGMS 191/2009 em 25/03/2009

R E S O L V E:

Art. 1º - Em se tratando de empreendimento de impacto local, conceder **Licença Ambiental** à CLARO S/A, inscrita no CNPJ nº. 40.432.544/0081-21, com sede na Avenida Tancredo Neves, nº450, Salas 2.402, Caminho das Árvores, para a operação de Estação Rádio Base de Telefonia Celular (ERB) BABON11(FAZENDA GRANDE DO RETIRO), potência máxima irradiada por canal é de 35,0W (GSM e 3G), localizado na Rua das Pitanguieras, nº08, Fazenda Grande do Retiro, Coordenadas Geográficas 38°28'28,0"W e 12°56'33,1"S, mediante o cumprimento da legislação vigente.

Art. 2º - A competência para a concessão desta Licença Ambiental está fundamentada na Lei Complementar nº 140 de 08/12/2011, Art. 9º, Incisos XIV, Alínea a, e respaldada no parecer jurídico da Procuradoria Geral do Município de Salvador dirigido ao Exmo Sr. Secretário da SEDHAM que o encaminhou à SMA para o seu cumprimento: "(...) o Município do Salvador não está obrigado a cumprir os enunciados inconstitucionais (...) podendo continuar a conceder as licenças ambientais, independente de qualquer decisão judicial prévia sobre a referida inconstitucionalidade, com fulcro nos princípios e regras da Constituição Federal de 1988 e nas decisões do STF acerca da competência municipal em matéria ambiental.", conforme despacho exarado em 25/03/2009, às fls. 26, nos autos do processo administrativo nº PR PGMS nº. 191/2009.

Parágrafo único. Esta licença se encontra amparada na composição judicial celebrada em 02/06/2010 no âmbito do Processo nº. 18314-71.2010.4.01.3300, 4ª Vara Federal da Seção Judiciária da Bahia, itens 18, 19 e 20.

Art. 3º - Estabelecer que esta Licença e demais cópias dos documentos referentes ao Empreendimento sejam mantidos disponíveis à fiscalização da SMA e demais órgãos do Poder Público Municipal.

Art. 4º - Esta Portaria entra em vigor na data da sua publicação e sua validade será de três anos.

GABINETE DO SUPERINTENDENTE DO MEIO AMBIENTE, em 17 de dezembro de 2012.

LUIZ ANTUNES ATHAYDE ANDRADE NERY
Superintendente da SMA

PORTARIA Nº 349/2012

O Superintendente do Meio Ambiente do Município de Salvador - SMA - no exercício da competência que lhe foi delegada pela Lei Municipal nº. 6.588/04, alterada pelas Leis Municipais nº. 7.610/08 e nº. 7.783/09, regulamentada pelo Decreto Municipal nº. 20.950/10 e disciplinada pela Lei Municipal nº. 6.976/2006 e pelo Decreto Municipal nº. 18.147/2008 de acordo com a documentação dos autos do Processo nº. 2008-001264/TEC/LS-0990, vinculado ao **PR 59.00 2008 818** em 13/11/2008 c/c o Processo nº. 18314-71.2010.4.01.3300 c/c Processo nº. **PR PGMS 191/2009** em 25/03/2009

R E S O L V E:

Art. 1º - Em se tratando de empreendimento de impacto local, conceder **Licença Ambiental** à TIM NORDESTE S/A, inscrita no CNPJ nº. 01.009.686/0002-25, com sede na Rua Professor Guiomar Florence, nº501, Parque Bela Vista, Brotas, para operação de Estação Rádio Base de Telefonia Celular (ERB) SA86/SASS09(CASTELO BRANCO), potência do transmissor 35,5W(GSM e TDMA), localizado na Rua dos Vicentinos, nº01 (ao lado do nº52E), Castelo Branco, Coordenadas Geográficas 38°26'37,7"W e 12°54'02,4"S, mediante o cumprimento da legislação vigente e dos seguintes condicionantes:

- I. Sinalizar adequadamente o site, no prazo de 60 (Sessenta) dias, inclusive com relação ao risco de exposição à radiação eletromagnética, conforme NT-02/2003. Deverão ser apresentados à SMA, obrigatoriamente, os registros fotográficos comprobatórios;
- II. Apresentar à SMA no prazo de 90 (noventa) dias o Laudo Radiométrico prático atualizado com ART do responsável técnico;
- III. Apresentar à SMA a Licença de Funcionamento da ANATEL renovada;
- IV. Fazer o correto aterramento dos equipamentos, conforme NT-02/2003. Deverão ser apresentados à SMA, obrigatoriamente, os registros fotográficos comprobatórios.

Art. 2º - A competência para a concessão desta Licença Ambiental está fundamentada na Lei Complementar nº 140 de 08/12/2011, Art. 9º, Incisos XIV, Alínea a, e respaldada no parecer jurídico da Procuradoria Geral do Município de Salvador dirigido ao Exmo Sr. Secretário da SEDHAM que o encaminhou à SMA para o seu cumprimento: "(...) o Município do Salvador não está obrigado a cumprir os enunciados inconstitucionais (...) podendo continuar a conceder as licenças ambientais, independente de qualquer decisão judicial prévia sobre a referida inconstitucionalidade, com fulcro nos princípios e regras da Constituição Federal de 1988 e nas decisões do STF acerca da competência municipal em matéria ambiental.", conforme despacho exarado em 25/03/2009, às fls. 26, nos autos do processo administrativo nº PR PGMS nº. 191/2009.

Parágrafo único. Esta licença se encontra amparada na composição judicial celebrada em 02/06/2010 no âmbito do Processo nº. 18314-71.2010.4.01.3300, 4ª Vara Federal da Seção Judiciária da Bahia, itens 18, 19 e 20.

Art. 3º - Estabelecer que esta Licença e demais cópias dos documentos referentes ao Empreendimento sejam mantidos disponíveis à fiscalização da SMA e demais órgãos do Poder Público Municipal.

Art. 4º - Esta Portaria entra em vigor na data da sua publicação e sua validade será de três anos.

GABINETE DO SUPERINTENDENTE DO MEIO AMBIENTE, em 17 de dezembro de 2012.

LUIZ ANTUNES ATHAYDE ANDRADE NERY
Superintendente da SMA

PORTARIA Nº 350/2012

O Superintendente do Meio Ambiente do Município de Salvador - SMA - no exercício da competência que lhe foi delegada pela Lei Municipal nº. 6.588/04, alterada pelas Leis Municipais nº. 7.610/08 e nº. 7.783/09, regulamentada pelo Decreto Municipal nº. 20.950/10 e disciplinada pelo Decreto Municipal nº. 19.778/09 de acordo com a documentação dos autos do Processo nº. 2012-003237/TEC/LS-2218, vinculado ao PR 59.00 2012 1286 em 04/12/2012 c/c o Processo nº. 18314-71.2010.4.01.3300 c/c Processo nº. PR PGMS 191/2009 em 25/03/2009.

RESOLVE:

Art. 1º - Em se tratando de empreendimento de impacto local, conceder **Licença Ambiental** à SÃO FRANCISCO SALVADOR INVESTIMENTOS E OPERAÇÕES LTDA., inscrita no CNPJ sob nº. 13.694.077/0001-50, com sede na Rua Coronel Almerindo Rehem, nº126, salas 1207/08, Caminho das Árvores, para IMPLANTAÇÃO de empreendimento multiresidencial, Edifício de Apartamentos, denominado LA VISTA, localizado na Rua Monte Conselho, s/nº, Rio Vermelho, com 13.698,04m² de área construída, em conformidade com o Alvará de Licença nº17093 emitido pela SUCOM às fls. 13 dos autos, mediante o cumprimento da legislação vigente e dos seguintes condicionantes:

- I. Apresentar à SMA, no prazo de 60 (sessenta) dias o Programa de Condições de Meio Ambiente do Trabalho (PCMAT), acompanhado de Anotação de Responsabilidade Técnica do profissional responsável. Encaminha relatórios de execução do programa;
- II. Apresentar à SMA, no prazo de 60 (sessenta) dias o Plano de Controle Médico e Saúde Ocupacional (PCMSO), acompanhado de Anotação de Responsabilidade Técnica do profissional responsável;
- III. Adotar medidas de controle de processos erosivos, emissão de ruídos e material particulado durante as obras, devendo apresentar semestralmente à SMA relatório de implantação das medidas, acompanhado de ART do profissional responsável;
- IV. Adotar medidas de absorção da mão-de-obra local, fornecendo treinamento específico para as diversas áreas, objetivando o aproveitamento futuro desses profissionais;
- V. Evitar carga e descarga de materiais de construção nos períodos de trânsito mais intenso de veículos, devendo adotar sinalização adequada no local de acesso de veículos;
- VI. Apresentar à SMA, trimestralmente, relatórios de execução do Plano de Gerenciamento de Resíduos Sólidos da Construção Civil, acompanhado dos comprovantes de destinação, com ART do técnico responsável;

VII. Realizar atividades de educação ambiental direcionadas aos funcionários da obra, voltadas especialmente à problemática dos resíduos e poluição ambiental decorrente da má disposição, conforme diretrizes da Gerência de Educação Ambiental e Formação da Consciência Ecológica, devendo ser apresentado relatórios semestrais com registros fotográficos das ações adotadas, cópias do material utilizado e currículos dos profissionais que realizaram as ações;

VIII. Será de responsabilidade do empreendedor a realização de curso de Educação Ambiental para 100(cem) pessoas no prazo de 02 (dois) anos, para famílias com renda de até 02 (dois) salários mínimos com idade acima de 15(quinze) anos que residam no entorno do empreendimento. O curso será realizado segundo as diretrizes da Gerência de Educação Ambiental e Formação da Consciência Ecológica, sendo necessário apresentar à SMA os certificados de conclusão do curso;

IX. Será de responsabilidade do empreendedor a realização de um curso de inclusão digital para 100 (cem) pessoas, no prazo de 02 (dois) anos, para famílias com renda de até 02 (dois) salários mínimos com idade acima de 15(quinze) anos que residam no entorno do empreendimento. O curso será realizado segundo as diretrizes da Gerência de Educação Ambiental e Formação da Consciência Ecológica, sendo necessário apresentar à SMA os certificados de conclusão do curso.

Art. 2º - A competência para a concessão desta Licença Ambiental está respaldada no parecer jurídico da Procuradoria Geral do Município de Salvador dirigido ao Exmo. Sr. Secretário da SEDHAM que o encaminhou à SMA para o seu cumprimento: "(...) o Município do Salvador não está obrigado a cumprir os enunciados inconstitucionais (...) podendo continuar a conceder as licenças ambientais, independente de qualquer decisão judicial prévia sobre a referida inconstitucionalidade, com fulcro nos princípios e regras da Constituição Federal de 1988 e nas decisões do STF acerca da competência municipal em matéria ambiental.", conforme despacho exarado em 25/03/2009, às fls. 26, nos autos do processo administrativo nº PR PGMS nº. 191/2009.

§1º. Esta licença se encontra amparada na composição judicial celebrada em 02/06/2010 no âmbito do Processo nº. 18314-71.2010.4.01.3300, 4ª Vara Federal da Seção Judiciária da Bahia, itens 18, 19 e 20.

§2º. Este ato administrativo atende também à orientação da STA - Suspensão de Tutela Antecipada 286.

Art. 3º - Estabelecer que esta Licença e demais cópias dos documentos referentes ao Empreendimento sejam mantidos disponíveis à fiscalização da SMA e demais órgãos do Poder Público Municipal.

Art. 4º - Esta Portaria entra em vigor na data da sua publicação e sua validade será de três anos.

GABINETE DO SUPERINTENDENTE DO MEIO AMBIENTE, em 17 de dezembro de 2012.

LUIZ ANTUNES ATHAYDE ANDRADE NERY
Superintendente da SMA

LICITAÇÕES

GABINETE DO PREFEITO - GABP

Empresa Salvador Turismo - SALTUR

AVISO DE CONVOCAÇÃO

EMPRESA SALVADOR TURISMO S/A - SALTUR, sociedade de economia mista da administração indireta do Município do Salvador, devidamente autorizada através do Ato Administrativo torna público para conhecimento dos interessados, que será realizada a seguinte licitação:

MODALIDADE: Pregão Presencial - SALTUR nº.026 /2012

PROCESSO: 141/2012 - SALTUR

OBJETO: Constitui objeto desta licitação, a contratação de pessoa jurídica especializada nos serviços de montagem, manutenção, desmontagem, incluindo execução de serviços relativos à transporte, limpeza em geral, assim como serviços complementares de instalações elétricas, pontos telefônicos e equipamentos de proteção e combate a incêndios das estruturas a serem utilizadas no Carnaval 2013, conforme plantas e memorial descritivo- **Anexo I**, parte integrante deste edital.

ABERTURA DAS PROPOSTAS: 03 de janeiro de 2013 às 10:00hs

LOCAL DE ABERTURA DOS ENVELOPES: No auditório da SALTUR, situada na Av. Vasco da Gama, 206 - Dique do Tororó.

O Edital do Pregão Presencial encontra-se à disposição dos interessados para acesso no site: www.compras.salvador.ba.gov.br e na sede da Saltur sito a Avenida Vasco da Gama, 206 - Dique do Tororó - Salvador/Bahia das 08:00 às 13:00hs.

Salvador, 17 de dezembro de 2012.

SIMONE CARDOSO DOURADO
Pregoeira.

SECRETARIA MUNICIPAL DA FAZENDA - SEFAZ

RETIFICAÇÃO

No Resumo de Inexigibilidade de Licitação da SEFAZ, publicado no DOM em 24 à 26 de novembro de 2012, página 11, nº do processo: 68.438/2012.

Onde se lê:

EMPRESA DE CORREIOS E TELÉGRAFOS;

Leia-se:

EMPRESA BRASILEIRA DE CORREIOS E TELÉGRAFOS.

Salvador, 17 de dezembro de 2012.

SECRETARIA MUNICIPAL DA SAÚDE - SMS

COORDENADORIA ADMINISTRATIVA DISPENSA DE LICITAÇÃO Nº 146/2012

PROCESSO Nº: 8173/2012

EMPRESA: CORDEIRO E CARAPIA LTDA ME.

CNPJ: 09.090.958/0001-95

OBJETO: Aquisição de colchão hospitalar para maca, conforme CI GT de Material de Penso e Equipamentos Nº 356/2012.

VALOR GLOBAL: R\$ 4.850,00 (quatro mil oitocentos e cinquenta reais).

AMPARO LEGAL: Artigo 24, Inciso II da Lei Nº 8.666/93.

DOTAÇÃO ORÇAMENTÁRIA: Projeto Atividade 10.302.036.2098; Elemento de Despesa

3.3.90.30; Fonte de Recursos 014 (Transferência de Recursos do Sistema Único de Saúde - SUS).

DATA DO ATO: 10/12/2012

Salvador, 17 de dezembro de 2012

PRAZO DE ENTREGA: 15 dias

PERIVALDO JOÃO AMARAL
Coordenador

CONTRATOS

CASA CIVIL

RESUMO DE TERMO DE RESCISÃO CONTRATUAL

Contrato nº 001/2011
Processo nº: 3188/2012
Contratante: Casa Civil
C.N.P.J.: 03.083.492/0001-14
Contratada: TVO Serviços de Lavanderia Ltda..
C.N.P.J.: 03.346.536/0001-51

Cláusula Única: Fica rescindido, a partir de 17/10/2012, o Contrato nº 001/2011 firmado com a empresa TVO Serviços de Lavanderia Ltda, cujo objeto é a prestação de serviços de lavanderia de 800 quilos de roupas, em razão do saldo contratual ser insuficiente para a continuidade dos serviços prestados pela empresa.

Assinatura: 17 de dezembro de 2012.

Foro: Cidade do Salvador

Salvador, 17 de dezembro de 2012.

GERALDO DIAS ABBEHUSEN

Chefe da Casa Civil

CONTRATANTE: SECRETARIA MUNICIPAL DO TRABALHO, ASSISTÊNCIA SOCIAL E DIREITOS DO CIDADÃO - SETAD
CNPJ Nº 13.927.801/0017-06
CONTRATADA: E.T.& FILHO COMÉRCIO E SERVIÇOS LTDA
CNPJ Nº: 05.728.163/0001-09
OBJETO: MATERIAL PERMANENTE
VALOR TOTAL: R\$ 3.510,00 (TRÊS MIL QUIHENTOS E DEZ REAIS)
DOTAÇÃO ORÇAMENTÁRIA - PROJETO/ATIVIDADE: 2216
ELEMENTO DE DESPESA: 4.4.90.52 FONTE: 024-CONVÊNIO
DATA DA ASSINATURA: 25/09/2012

SALVADOR, 17 DE DEZEMBRO DE 2012.

REGINA BITTENCOURT

Coordenadora Administrativa

AUTORIZAÇÃO DE FORNECIMENTO DE MATERIAL - AFM

AFM Nº: 20120003255
LICITAÇÃO Nº: 006/2012
TERMO DE COMPROMISSO Nº: 2012000038
PROCESSO Nº: 3230/2011
CONTRATANTE: SECRETARIA MUNICIPAL DO TRABALHO, ASSISTÊNCIA SOCIAL E DIREITOS DO CIDADÃO - SETAD
CNPJ Nº 13.927.801/0017-06
CONTRATADA: TORRE FORTE DISTRIBUIDORA LTDA- ME
CNPJ Nº: 06.979.118/0001-90
OBJETO: MATERIAL PERMANENTE
VALOR TOTAL: R\$ 1.164,10 (UM MIL CENTO E SESENTA E QUATRO REAIS E DEZ CENTAVOS)
DOTAÇÃO ORÇAMENTÁRIA - PROJETO/ATIVIDADE: 2216
ELEMENTO DE DESPESA: 4.4.90.52 FONTE: 024-CONVÊNIO
DATA DA ASSINATURA: 25/09/2012

SALVADOR, 17 DE DEZEMBRO DE 2012.

REGINA BITTENCOURT

Coordenadora Administrativa

AUTORIZAÇÃO DE FORNECIMENTO DE MATERIAL - AFM

AFM Nº: 2012003254
LICITAÇÃO Nº: 70/2011
TERMO DE COMPROMISSO Nº: 2012000091
PROCESSO Nº: 1587/2011
CONTRATANTE: SECRETARIA MUNICIPAL DO TRABALHO, ASSISTÊNCIA SOCIAL E DIREITOS DO CIDADÃO - SETAD
CNPJ Nº 13.927.801/0017-06
CONTRATADA: S.T.R. COMERCIAL LTDA
CNPJ Nº: 66.110.404/0011-18
OBJETO: MATERIAL PERMANENTE
VALOR TOTAL: R\$ 1.622,00 (UM MIL SEISCENTOS E VINTE E DOIS REAIS)
DOTAÇÃO ORÇAMENTÁRIA - PROJETO/ATIVIDADE: 2216
ELEMENTO DE DESPESA: 4.4.90.52 FONTE: 024-CONVÊNIO
DATA DA ASSINATURA: 25/09/2012

SALVADOR, 17 DE DEZEMBRO DE 2012.

REGINA BITTENCOURT

Coordenadora Administrativa

SECRETARIA MUNICIPAL DA SAÚDE - SMS

COORDENADORIA ADMINISTRATIVA

RETIFICAÇÃO DE TERMO E RESUMO DO

TERMO DE COMPROMISSO Nº 072/2012

PUBLICAÇÃO: D.O.M. nº 5.625 de 02 a 04 de junho de 2012, pág. 26.

ONDE SE LÊ:

PROJETO/ATIVIDADE: 10.203.028.2109

LEIA-SE:

PROJETO/ATIVIDADE: 10.303.028.2109

Salvador, 17 de dezembro de 2012.

PERIVALDO JOÃO AMARAL

Coordenador

SECRETARIA MUNICIPAL DO TRABALHO, ASSISTÊNCIA SOCIAL E DIREITOS DO CIDADÃO - SETAD

AUTORIZAÇÃO DE FORNECIMENTO DE MATERIAL - AFM

AFM Nº: 20120003237
LICITAÇÃO Nº: 45/2011
TERMO DE COMPROMISSO Nº: 2011000077
PROCESSO Nº: 567/2011
CONTRATANTE: SECRETARIA MUNICIPAL DO TRABALHO, ASSISTÊNCIA SOCIAL E DIREITOS DO CIDADÃO - SETAD
CNPJ Nº 13.927.801/0017-06
CONTRATADA: DANIELA TULER SANTOS DE OLIVEIRA ME
CNPJ Nº: 07.075.255/0001-62
OBJETO: MATERIAL PERMANENTE
VALOR TOTAL: R\$ 1.214,10 (UM MIL DUZENTOS E QUARTOZE REAIS E DEZ CENTAVOS)
DOTAÇÃO ORÇAMENTÁRIA - PROJETO/ATIVIDADE: 2216
ELEMENTO DE DESPESA: 4.4.90.52 FONTE: 024-CONVÊNIO
DATA DA ASSINATURA: 25/09/2012

AFM Nº: 2012003232

LICITAÇÃO Nº: 090/2011

TERMO DE COMPROMISSO Nº: 2012000026

PROCESSO Nº: 978/2011

SECRETARIA MUNICIPAL DE DESENVOLVIMENTO URBANO, HABITAÇÃO E MEIO AMBIENTE - SEDHAM

Fundação Mário Leal Ferreira - FMLF

RESUMO DE TERMO DE ACORDO E COMPROMISSO

PROCESSO Nº: 17414/2012 - origem SUCOM.

ACORDANTES: FUNDAÇÃO MÁRIO LEAL FERREIRA e a EVEREST CONSTRUMAR LTDA.

OBJETO: Tendo em vista o que consta no processo nº 17414/2012, origem SUCOM, bem como o que dispõe a Lei nº 7.400/2008, publicado no DOM de 23/25 de fevereiro de 2008, que dispõe sobre o Plano Diretor de Desenvolvimento Urbano do Município do Salvador, a FUNDAÇÃO MÁRIO LEAL FERREIRA e a EVEREST CONSTRUMAR LTDA celebram o TERMO DE ACORDO E COMPROMISSO mediante as condições seguintes: A EVEREST CONSTRUMAR LTDA. se compromete a arcar junto ao Município e em favor dele o valor relativo ao Direito de Construir, mediante Outorga Onerosa, calculado na importância de R\$353.804,50 (trezentos e cinquenta

e três mil, oitocentos e quatro reais e cinquenta centavos). Para fins de expedição de Alvará de Habite-se, deverá ser respeitado o que dispõe o parágrafo 4º do art. 257 da Lei nº 7.400/2008. DATA DE ASSINATURA: 14/12/2012. AMPARO LEGAL: Parágrafo 3º do artigo 257 da Lei nº 7.400/2008.

GABINETE DA PRESIDÊNCIA DA FUNDAÇÃO MÁRIO LEAL FERREIRA, em 17/12/ 2012.

EDITAIS

GABINETE DO PREFEITO - GABP

Empresa Salvador Turismo - SALTUR

CALENDÁRIO OFICIAL DE EVENTOS DA CIDADE DE SALVADOR 2013

EMPRESA SALVADOR TURISMO S/A - SALTUR, sociedade de economia mista da administração indireta do Município do Salvador, devidamente autorizada através do Ato Administrativo torna público para conhecimento dos interessados:

DATA	DIA	EVENTO	LOCAL	CATEGORIA
01 de Janeiro	Terça	Procissão do Nosso Senhor dos Navegantes - Festa da Boa Viagem	Baía de Todos os Santos e Bairro da Boa Viagem	Data Fixa
01 de Janeiro	Terça	Pôr do Som Daniela Mercury	Largo do Farol da Barra	Data Fixa
06 de Janeiro	Domingo	Festa dos Reis	Largo da Lapinha	Data Fixa
17 de janeiro	Quinta	Lavagem do Bonfim	Conceição da Praia à Colina do Bonfim	Data Móvel*
20 de janeiro	Domingo	Festa do Senhor do Bonfim	Alto Colina do Bonfim	Data Móvel*
27 de janeiro	Quinta à Domingo	Festa de São Lázaro	Federação / São Lázaro	Data Móvel *
31 de janeiro	Quinta	Lavagem de Itapuã	Itapuã	Data Móvel *
02 de Fevereiro	Sábado	Festa de Yemanjá	Rio Vermelho	Data Fixa
07 a 12 de fevereiro	Quinta à Terça	Carnaval	Osmar: Campo Grande/Castro Alves Dodô: Barra/Ondina Batatinha: Centro Hist.	Data móvel *
08 de Março	Sexta	Presente de Yemanjá	Humaitá - Monte Serrat	Data Fixa
24 de março	Domingo	Procissão de Ramos	Centro Histórico	Data Móvel *
29 de março	Sexta	Sexta - Feira Santa	Local Variado	Data Móvel *
29 de Março	Sexta	Aniversário da Cidade	Centro da Cidade e Barra	Data Fixa
21 de Abril	Domingo	Tiradentes	Feriado Nacional	Data Fixa
09 Maio	Quinta	Festa do Divino Espírito Santo	Paróquia Santo Antônio Além do Carmo	Data Móvel*
10 de Maio	Sexta	Procissão de São Francisco Xavier-Padroeiro de Salvador	Centro Histórico	Data Fixa
19 de Maio	Domingo	Corrida Stock Car	Centro Administrativo	Data móvel*
30 de Maio	Quinta	Procissão de Corpus Christi	Centro Histórico	Data Móvel *
13 de Junho	Quinta	Trezena de Santo Antônio	Centro Histórico e Barra	Data Fixa
24 de Junho	Segunda	Festa de São João	Local Variado	Data Fixa
02 de Julho	Terça	Festa da Independência da Bahia	Centro da Cidade e Barra	Data Fixa
16 de Agosto	Sexta	Festa de São Roque	São Lázaro (Federação)	Data Fixa
07 de Setembro	Sábado	Festa da Independência do Brasil	Centro da Cidade	Data Fixa
08 de Setembro	Domingo	Parada Gay	Campo Grande / Castro Alves	Data Móvel*
27 de Setembro	Sexta	Festa de São Cosme e São Damião	Liberdade e outros bairros	Data Fixa
20 de Novembro	Quarta	Dia da Consciência Negra	Centro Histórico e Outros	Data Fixa
24 de Novembro	Domingo	Dia de Oxum	Dique do Tororó	Data Fixa
25 de Novembro	Segunda	Dia da Baiana	Centro Histórico	Data Fixa
24 de Novembro	Domingo	Caminhada do Samba	Campo Grande / Castro Alves	Data Móvel*
02 de Dezembro	Domingo	Dia do Samba	Centro Histórico	Data Fixa

DATA	DIA	EVENTO	LOCAL	CATEGORIA
01 de Dezembro	Domingo	Exposição de Carros Antigos	Campo Grande	Data Móvel
04 de Dezembro	Quarta	Festa de Santa Bárbara	Centro Histórico/ Baixa dos Sapateiros	Data Fixa
08 de Dezembro	Domingo	Festa de N.S. da Conceição	Conceição da Praia	Data Fixa
13 de Dezembro	Sexta	Festa de Santa Luzia	Rua do Pilar / Comércio	Data Fixa
13 de Dezembro	Sexta	Dia Nacional do Forró	Comércio Nacional	Data Fixa
25 de Dezembro	Quarta	Natal	Salvador	Data Fixa
31 de Dezembro	Terça	Reveillon	Farol da Barra	Data Fixa

Salvador, 17 de dezembro de 2012.

PEDRO MACHADO
Gerente de Eventos

SECRETARIA MUNICIPAL DA FAZENDA - SEFAZ

EDITAL

A Coordenadoria de Fiscalização da Secretária Municipal da Fazenda, em cumprimento ao disposto no artigo 297 inciso III da Lei nº 7186/2006, intima os contribuintes abaixo relacionados, para apresentar impugnação aos Autos de Infração e Notificações Fiscais de Lançamentos constante deste Edital.

Decorridos 30 (trinta) dias, a contar da data desta intimação, sem que haja apresentação da impugnação dos contribuintes, eles serão considerados revéis, lavrando-se o correspondente termo conforme o art.301, parágrafo 3º da Lei nº 7186/2006

Nº DO AI/NFL	Nº INSCRIÇÃO	CONTRIBUINTE
NFL-3690-2012	232925-5	ANTONIO P K DE ALMEIDA
NFL-3723-2012	685229-7	HELDER GOMES SANTOS
NFL-3723-2012	685229-7	AUSTRALIA EMP. IMOB. LTDA
NFL-3439-2012	681579-0	ROSANGELA ANDRADE DE JESUS
NFL-3439-2012	681579-0	CITTA ITAPUA EMP. IMOB. SPE LTDA
NFL-2879-2012	681633-9	DALVA CRISTINA PINTO CASSIMIRO
NFL-2879-2012	681633-9	CITTA ITAPUA EMP. IMOB. SPE LTDA
NFL-2479-2012	626722-0	PEDRO AUGUSTO COSTA GUERRA
NFL-2479-2012	626722-0	COSTA ANDRADE MRM INCORP. LTDA
NFL-3457-2012	637131-0	DEIL CONSTRUTORA LTDA
NFL-3709-2012	020201-0	RAYMUNDO SANTOS ABREU
NFL-3708-2012	020201-0	RAYMUNDO SANTOS ABREU
NFL-0308-2012	143051/001-42	NOVO MILLENIO COM. E REPRESENT. LTDA
NFL-3561-2012	683470-1	RITA DE CASSIA PEPE SANTOS
NFL-3561-2012	683470-1	AUSTRALIA EMP. IMOBILIARIOS LTDA
NFL-3679-2012	685309-9	CARLOS VANDERSON AGUIAR DA SILVA
NFL-3679-2012	685309-9	AUSTRALIA EMP. IMOBILIARIOS LTDA
NFL-3675-2012	685624-1	VAMDELCY GOMES DA SILVA JUNIOR
NFL-3675-2012	685624-1	AUSTRALIA EMP. IMOBILIARIOS LTDA
NFL-3783-2012	686348-5	ADRIANO FERRARI SANTANA
NFL-3783-2012	686348-5	AUSTRALIA EMP. IMOBILIARIOS LTDA
NFL-3784-2012	685653-5	IASMIM FREITAS ROCHA
NFL-3784-2012	685653-5	AUSTRALIA EMP. IMOBILIARIOS LTDA
NFL-3782-2012	685768-0	SOSTHENES MOREIRA B. JUNIOR
NFL-3782-2012	685768-0	AUSTRALIA EMP. IMOBILIARIOS LTDA
NFL-3745-2012	685731-0	CARLOS ALBERTO DA SILVA SEABRA
NFL-3745-2012	685731-0	AUSTRALIA EMP. IMOBILIARIOS LTDA
NFL-3724-2012	686440-6	MARIA DE SOUZA FARIAS
NFL-3724-2012	686440-6	AUSTRALIA EMP. IMOBILIARIOS LTDA
NFL-4258-2012	237434/001-21	MAGNUM AUTO PEÇAS E CHECK-UP LT.

Nº DO AI/NFL	Nº INSCRIÇÃO	CONTRIBUINTE
NFL-4255-2012	237434/001-21	MAGNUM AUTO PEÇAS E CHECK-UP LT.
NFL-3791-2012	685170-3	DANIELA DE O. RODRIGUES E OUTRA
NFL-3791-2012	685170-3	JOSE EUGENIO B. DA SILVA E OUTRA
AI-880457-2012	237593/001-99	FERRIANCI COM. E SERV. LTDA ME

Salvador, 17 de Dezembro de 2012

JOSE LUCIO CARDOSO DE OLIVEIRA FILHO
Coordenador de Fiscalização- CFI/SEFAZ

EDITAL

A Coordenadoria de Tributos Imobiliários da Secretaria Municipal da Fazenda, em cumprimento ao disposto no artigo 297, inciso III, da Lei 7.186/06 convida os contribuintes abaixo relacionados a comparecerem no prazo máximo de 30 (trinta) dias, a contar da publicação do presente Edital, á sede desta secretaria, situada na Rua das Vassouras nº 01 Mezanino, Centro, nesta capital no horário de 08:00 h às 13:00 h, de 2ª a 6ª feira, para conhecimento do DEFERIMENTO do processo. Em caso de não comparecimento, o processo será arquivado. A situação do processo pode ser consultada no site www.sefaz.ba.gov.br menu: Serviços/Consultas/Processos.

PROCESSO	REQUERENTE	ASSUNTO
020250/2012	pedro h. de oliveira	alteração
007201/2012	pedro alves pimentel	alteração
050621/2012	rogerio ataide caldas pinto	TRANSFERENCIA
000993/2012	jose hogo coelho	alteração
037893/2011	juicleide bispo da silva	desmembramento
044695/2012	judite carvalho de oliveira	desmembramento
025573/2012	joão felix de santana	revisão
037270/2012	jose roberio silva araujo	alteração
008788/2012	jose de jesus pinto	alteração
001152/2012	helio da silva sa	revisão
011813/2012	helena andrade avila	transferencia
013731/2012	manasses serra moreira	desmembramento
056347/2012	haroldo barbosa de souza	alteração
022183/2012	nilton marcal dos santos	isenção
037853/2011	nivia santos	desmembramento
043986/2012	hermogenes de souza neto	desmembramento
061872/2011	jiscelia campos de M. carvalho	desmembramento
008734/2011	jaelson gonçalves torres	revisão
078177/2011	Josefa dos santos jesu	desmembramento
082113/2011	tereza almeida da silva	revisão
013058/2012	jose erminio mendes da silva	lançamento
081748/2011	pedro daltro g. da silva	lançamento
081934/2011	silvio batista da hora	revisão
012774/2012	gilmar borges dos santos	desmembramento
020166/2012	gilson cordeiro ferreira	lançamento
045784/2012	guilherme jacob miguel	lançamento
044340/2012	gonçalo damião bonfim	desmembramento
081157/2011	salete socorro da costa	transferencia
018865/2008	gilcelia batista da encarnação	desmembramento
005586/2012	gerson gomes da conceição	desmembramento
023910/2012	igreja universal do r. de deus	cancelamento
077557/2011	irineu almeida de andrade	alteração
007773/2012	izabel da luz	lançamento
095848/2010	jeferson borges da mota	desmembramento
050189/2012	jose luiz freitas costa	revisão
000916/2011	joão ribeiro costa	desmembramento
015514/2012	mauricio ribeiro bonfim	desmembramento
020128/2012	maria chripina silva costa	alteração
035526/2012	moises de jesu	alteração
019226/2012	maria jose da rocha pimenta	lançamento
023695/2012	igreja batista lirio dos vales stella maris	transferencia
018128/2012	uilson souza santos	administrativo
041320/2012	jose augusto n. neto	cancelamento
007411/2012	ricardo santos costa	impugnação
075051/2010	rogerio thadeu bispo	lançamento
045110/2012	maria lucia de matos braga	isenção

Salvador, 17 de dezembro 2012

ULISSES DE ARAUJO MALVEIRA
Coordenador de Tributos Imobiliários

EDITAL

A Coordenadoria de Tributos Imobiliários da Secretaria Municipal da Fazenda, em cumprimento ao disposto no artigo 297, inciso III, da Lei 7.186/06 convida os contribuintes abaixo relacionados a comparecerem no prazo máximo de 30 (trinta) dias, a contar da publicação do presente Edital, á sede desta secretaria, situada na Rua das Vassouras nº 01 Mezanino, Centro, nesta capital no horário de 08:00 h às 13:00 h, de 2ª a 6ª feira, para conhecimento do DEFERIMENTO do processo. Em caso de não comparecimento, o processo será arquivado. A situação do processo pode ser consultada no site www.sefaz.ba.gov.br menu: Serviços/Consultas/Processos.

PROCESSO	REQUERENTE	ASSUNTO
014200/2012	maria eugenia de j. dos santos	lançamento
009228/2011	reginaldo b. barreto	desmembramento
123855/2009	regina alves de azevedo matos	lançamento
000442/2012	sara silvana rebolças assis	desmembramento
010015/2012	elene oliveira da silva	revisão
000484/2012	edirio sampaio moutinho	lançamento
040750/2012	ernandez mota da rocha	alteração
033684/2012	eulalia sales dos santos	revisão
011549/2012	edimeire pacheco dos santos	revisão
059434/2011	raimunda chaves rodrigues	desmembramento
025262/2012	urlania laerte cordeiro mota	lançamento
036699/2012	upl- união patrimonial ltda	cancelamento
022983/2011	adelino da mota cunha	lançamento
069988/2011	railda jesu de araujo	lançamento
025339/2012	sindico	revisão
025245/2012	miguel da silva ribeiro	lançamento
047302/2011	jose santoro brito	revisão
004747/2012	spe barbalho ltda	impugnação
031443/2012	edf. maison de lui	revisão
022687/2012	terezinha maria do c. da silva	junçada
067244/2011	maria de lourdes de souza	desmembramento
018951/2012	maria celia silva de JESUS	lançamento
082152/2011	gracilda pereira dos santos	desmembramento
043729/2012	gerald magela n. imob. - EPP	desmembramento
024821/2012	gleides RAMOS	lançamento
031379/2012	helena aparecida araujo de souza	lançamento
005897/2012	helio oliveira CRISPIM	desmembramento
005062/2012	alberto luiz novaes schramm	desmembramento
028939/2012	marivalda oliveira	regularização
005467/2012	sheila santos merado da silva	lançamento
016259/2012	ana claudia santana silva	lançamento
082154/2011	mauricio jorge skeff junior	lançamento
040032/2012	maria lucia marques da silva	alteração
077133/2011	maria lucia meira da silva	desmembramento
017825/2012	mario miranda de souza	desmembramento
026413/2012	marina nascimento s. ganen	alteração
058737/2012	marcos cavalcanti sampaio	revisão
002662/2012	maria da conceição sacramento	lançamento
015047/2012	gildete lima brandão	lançamento
046247/2012	antoni ferreira de azevedo	alteração
025651/2012	raquel pereira de santana	alteração
029101/2012	rosa maria vieira borges	lançamento
029344/2012	rogerio dos santos	lançamento
004455/2012	maria da paixão santos	lançamento
055574/2012	aurea santos lima	alteração
001539/2012	maria zeneide dos santos	desmembramento
014988/2012	matias de jesu	lançamento
013115/2012	ana rita coelho santos	lançamento
059009/2012	sociedade espirita jose campos	lançamento
014052/2012	maria luiza s. dos santos	desmembramento
044296/2012	eleonora lopes de jesu	alteração
042678/2012	agnaldo jose dos santos	alteração
061162/2011	valni emerrick heringer	desmembramento
009313/2012	rita de casia silva prazeres	lançamento
015241/2012	reisane da cruz S. da silveira	lançamento
029933/2012	solange medeiros bonfim	lançamento
028254/2012	maria natividade duran	revisão
021666/2012	cond. edf. rio sena	alteração

Salvador, 17 de dezembro 2012

ULISSES DE ARAUJO MALVEIRA
Coordenador de Tributos Imobiliários

SECRETARIA MUNICIPAL DA SAÚDE - SMS**AVISO DE DESCREDECIMENTO**

A Secretaria Municipal da Saúde - SMS comunica o descredenciamento ao SUS Municipal da Clínica São Marcos Empreendimentos Hospitalares S/A CNPJ Nº. 13.603.360/0001-20, visto não ter participado do processo de Chamamento Público da especialidade de Nefrologia que fora aberto em 16 de março de 2012 no DOM Nº. 5.573. Conforme Resolução CIB Nº. 362/2012, publicada no Diário Oficial do Estado da Bahia Nº. 21.001 de 22 de novembro de 2012 que aprovou a exclusão deste estabelecimento do Cadastro Nacional de Estabelecimentos de Saúde - CNES, sob Nº. 0005517, este cadastro passou a ser incorporado pela Razão Social da Clínica Nossa Senhora da Graça CNPJ Nº. 14.460.090/0001-58. Destacamos que a partir da competência dezembro, a Clínica São Marcos Empreendimentos Hospitalares S/A não poderá mais atender os usuários do SUS.

Salvador, 17 de dezembro de 2012.

TATIANA MARIA PARAISO
Secretária Municipal da Saúde

**SECRETARIA MUNICIPAL DE DESENVOLVIMENTO URBANO,
HABITAÇÃO E MEIO AMBIENTE - SEDHAM****Superintendência de Controle e Ordenamento do Uso do Solo do Município - SUCOM****CONVITE**

O Superintendente Executivo da SUCOM - Superintendência de Controle e Ordenamento do Uso do Solo do Município, no uso das suas atribuições, convida os requerentes abaixo relacionados a comparecerem à sede da SUCOM, localizada à Av. Antônio Carlos Magalhães, número 3244, Ed. Empresarial Thomé de Souza, Iguatemi no prazo de 20 dias úteis, para atendimento das diligências necessárias ao andamento do processo de seu interesse. As informações relativas ao convite estão disponíveis no site da SUCOM, www.sucom.ba.gov.br.

PROCESSO	REQUERENTE
023/2012/11825	POSTO MARIA QUITERIA LTDA
023/2012/60647	SERVIÇO SOCIAL DA INDUSTRIA - SESI
023/2012/63614	3 M LAVANDERIA LTDA ME
023/2012/63264	7 DIAS COMÉRCIO DE PRESENTES LTDA
023/2012/61321	7 STORECOMERCIO LTDA ME
023/2012/58706	89106458572
023/2012/48171	A C COMERCIAL DE GÁS LTDA
023/2012/58493	A C P BASTOS COMÉRCIO DE PEÇAS E SERVIÇOS AUTOMOTI
023/2012/59055	A D BORRACHARIA COMÉRCIO E SERVIÇOS LTDA
023/2012/56149	A DOLFO JOSE DE MORAES-ME
023/2012/61333	A DOLFO JOSE DE MORAES-ME
023/2012/61922	A E J TRANSPORTES E INSTALACOES LTDA ME
023/2012/54850	A F ALVES
023/2012/63578	A L S GÁS LTDA ME
023/2012/59396	A. MOREIRA TRANSPORTES EPP
023/2012/58877	A2 PARTICIPAÇÕES LTDA
023/2012/62807	ABASE - ASSOCIAÇÃO BAHIANA DE SUPERMERCADOS
023/2012/61755	ABEP- ACADEMIA BAIANABDE ENSINI PESQUISA E EXTENSÃO LTDA
023/2012/53639	ABSOLUTA SOLUÇÕES CONTABEIS LTDA ME
023/2012/59909	ABSOLUTTE HOTEL LTDA.
023/2012/59909	ABSOLUTTE HOTEL LTDA.
023/2012/53823	AC-CORRETORA E ADMINISTRADORA DE SEGUROS LTDA
023/2012/61730	ACACIA FELZEMBURG VIEIRA
023/2012/59350	ACP - ASSESSORIA, CONSULTORIA E SERVIÇOS PUBLICOS
023/2012/63457	ADAUTO MENEZES DA SILVA
023/2012/48875	ADELMO ROBERTO COSTA CARVALHO
023/2012/62530	ADEMARIO MENDONÇA LIMA
023/2012/58696	ADEMICIO ROCHA DA SILVA
023/2012/58744	ADEMIR SANTOS AMPARO
023/2012/55702	ADENILDO ARAUJO DOS SANTOS
023/2012/63071	ADENILTON DE JESUS SANTOS ME
023/2012/57281	ADERNO COMÉRCIO DE GÁS LTDA
023/2012/57444	ADILSON BATISTA DA SILVA
023/2012/53785	ADILSON MARTINELLI
023/2012/56981	ADILSON OLIVEIRA SANTOS
023/2012/62268	ADILTON SILVA OLIVEIRA
023/2012/62188	ADRIANA DE ALCANTARA CORREIA
023/2012/57115	ADRIANA LIBERATO DE MATTOS KHOURY

PROCESSO	REQUERENTE
023/2012/59174	ADRIANA LIBERATO DE MATTOS KHOURY
023/2012/61484	ADRIANA MAGALHÃES MORANTES
023/2012/57336	ADRIANA SILVA DE JESUS
023/2012/51417	ADRIANA SILVA SENA
023/2012/60054	ADRIANO SANTOS ALVES
023/2012/57220	ADRIANO SCHINDLER FREIRE
023/2012/58727	AEDY COM.REFORMA CORRET.E FINANCI.A DE VEÍCULOS E MÁQUINAS LTDA
023/2012/56056	AFFONSO HENRIQUES GOMES CONSULTORIA E MARKETING IM
023/2012/62825	AFG CONSULTORES LTDA ME
023/2012/56113	AG MANUTENÇÕES DE MÁQUINAS E EQUIPAMENTOS LTDA.ME
023/2012/60201	AGENCIA FILUCA DE TURISMO E TRANSPORTE LTDA
023/2012/52279	AGILITY CONSULTORIA, TREINAMENTOS E QUALIDADE DE VIDA LTDA
023/2012/63441	AGNALDO DE AZEVEDO NASCIMENTO
023/2012/60936	AGNELO CERQUEIRA LIMA
023/2012/57387	AGOSTINHA ANUNCIACÃO DA SILVA
023/2012/63531	AGUIA NORDESTE TRANSPORTES E LOGISTICA LTDA
023/2012/61134	AGUINALDO JOSE DE SALES
023/2012/61829	AILTON CHAGAS DOS SANTOS
023/2012/57347	AILTON DOS SANTOS SILVA
023/2012/54905	AIS. FABRICAÇÃO E INSTALAÇÃO DE ESQUADRIA DE METAL
023/2012/38950	AL TEIX PATRIMONIAL LTDA
023/2012/59219	AL TEIX PATRIMONIAL LTDA
023/2008/61765	AL TEIX PATRIMONIAL LTDA
023/2012/54359	ALAIDE BARBOSA PINTO
023/2012/61408	ALBATROZ COM. DE COMB. LUB. E SERV. DE LAVAGEM LTD
023/2012/57158	ALBERTINO PEREIRA ME
023/2012/58253	ALBERTO PITA E SILVA
023/2012/55819	ALBERTO ZERBINO
023/2012/60913	ALCANCE EMPREENDIMENTOS EDUCACIONAIS LTDA
023/2012/55445	ALCANCE SERVICOS TECNICOS E APOIO ADMINISTRATIVO LTDA ME
023/2012/58992	ALDA DOS SANTOS CORREIA-ME
023/2012/22504	ALDEIOTTA EMPREENDIMENTOS S/A
023/2012/56910	ALDINEIA DE SANTANA ALMEIDA
023/2012/60687	ALEINAD COMÉRCIO DE ROUPAS LTDA. ME
023/2012/53697	ALEX GONÇALVES RIBEIRO-ME
023/2012/54848	ALEXANDRE A BARBOSA DE SAN GALO
023/2012/61324	ALEXANDRE COSME NUNES DOS SANTOS
023/2012/63528	ALEXANDRE DA COSTA FECHA
023/2012/57441	ALEXANDRE SARAIVA SAYÃO
023/2012/60875	ALEXINALDO CARMO DE JESUS ME
023/2012/61211	ALEXINALDO RIBEIRO DA SILVA
023/2012/62382	ALEXSANDRA DE ANDRADE FRAGA
023/2012/59294	ALEXSANDRA DE JESUS FERREIRA
023/2012/59952	ALEXSANDRO PACHECO DA CONCEICAO
023/2012/58414	ALFREDO SANTOS RODRIGUES
023/2012/61645	ALICE ALVES DOS SANTOS DE JACOBINA
023/2012/63709	ALIMENTOS E FLORICULTURA MORAIS LTDA ME
023/2012/58792	ALINE BARCELOS CARVALHO
023/2012/57306	ALINE PEIXINHO CARNEIRO TELES DE MENEZES
023/2012/62100	ALINE SILVA REIS
023/2012/56737	ALISSON MENEZES DOS SANTOS
023/2012/59786	ALLAN ROBERT DE SANTANA MOTTA
023/2012/63492	ALLIANCE CLÍNICA ODONTOLÓGICA LTDA
023/2012/57002	ALLX LOGISTICA E TRANSPORTES LTDA ME
023/2012/60671	ALMEIDA HOTEL & CONSULTORIA LTDA ME
023/2012/61916	ALMIR ALVES FERREIRA
023/2012/59216	ALMIR SANTOS SILVA JUNIOR
023/2012/59497	ALOHA CERIMONIAL E EVENTOS LTDA-ME
023/2012/27413	ALOISIO RAMOS MATOS JUNIOR
023/2012/63414	ALTAMIRO CASTILHO DE ALMEIDA FILHO
023/2012/55311	ALTANICE MORENO SEOANE
023/2012/59366	ALVACI DE FREITAS ARAGÃO
023/2012/56320	ALVES QUATRO ASSESSORIA DE COMUNICAÇÃO LTDA
023/2012/59135	ALVES SILVEIRA INVESTIMENTOS E EVENTOS LTDA
023/2012/60659	ALVOPETRO S.A. EXTRAÇÃO DE PETROLEO E GAS NATURAL
023/2012/54106	ALÍPIO FERNANDES OLIVEIRA FILHO
023/2012/61007	AMANDA ALVES FERREIRA LOPES DE QUEIROZ
023/2012/25262	AMARALINA POUSADA CONFORT LTDA
023/2012/55055	AMILTON FERREIRA SANTOS
023/2012/61526	AN EDUCAÇÃO LTDA
023/2012/56768	ANA CARINE DE ARAUJO LASSE
023/2012/58419	ANA CAROLINA MORAES TUPINAMBÁ

PROCESSO	REQUERENTE
023/2012/61070	ANA CLAUDIA BALBINA DE SOUSA
023/2012/58819	ANA CLAUDIA DOS SANTOS SILVA
023/2012/62235	ANA CLAUDIA FATZAUIN
023/2012/47816	ANA CLAUDIA FLORENÇA DE SOUSA
023/2012/59395	ANA CRISTINA OLIVEIRA DANTAS
023/2012/47924	ANA CRISTINA SANTANA BATISTA DOS SANTOS
023/2012/60757	ANA FERRAZ COELHO
023/2012/58918	ANA LUCIA MARTINEZ LOPO
023/2012/51933	ANA LUCIA MIRANDA SANTOS 34656103500
023/2012/61380	ANA LUCIA ROCHA DA HORA
023/2012/61742	ANA MARIA DE CARVALHO DACACH LEITE & CIA LTDA
023/2012/59620	ANA MARIA RIBEIRO DE ALMEIDA
023/2012/61616	ANA PAULA DELLA PIAZZA
023/2012/60842	ANA PAULA TELES DE FREITAS 02816788555
023/2012/54762	ANA ROSA CAPIRUNGA MONTEIRO
023/2012/57193	ANABLU COMERCIO DE JOIAS LTDA - ME
023/2012/55369	ANALICE SILVA DOS SANTOS
023/2012/57696	ANANIAS CARNEIRO DE ANDRADE JUNIOR
023/2012/61284	ANA'S EMPREENDIMENTOS E PARTICIPAÇÕES LTDA
023/2012/60555	ANDERSON DOS SANTOS MORAIS
023/2012/59570	ANDRE AUGUSTO CARVALHO COSTA
023/2012/60832	ANDRE LUIS TEIXEIRA REY
023/2012/58665	ANDRE LUIZ CHIAVONE
023/2012/59965	ANDRE PINTO DE JESUS 82597871568
023/2012/58751	ANDRE RICARDO ARAUJO VIRGENS 02888118521
023/2012/59080	ANDREA BARBOSA REBOUCAS 89699726504
023/2012/60519	ANDREA CRISTINA ROCHA GOES
023/2012/47649	ANDREA DA SILVA MENDES 78319676568
023/2012/59751	ANDREA DE LIMA SACRAMENTO
023/2012/62123	ANDREA RAQUEL SILVA DA CRUZ
023/2012/58082	ANDREIA CERQUERIA LIMA LEAO
023/2012/49133	ANDREIA DA CONCEICAO OLIVEIRA
023/2012/62088	ANDREIA DE AGUIAR SILVA
023/2012/60823	ANDREIA MARCIA SILVA MENDES
023/2012/55762	ANDREZA REJANE MOREIRA RAMOS
023/2012/51788	ANDRÉ GUIMARÃES EMPREENDIMENTOS IMOBILIÁRIOS LTDA
023/2012/62070	ANDRÉ HASLER PRINCIPE DE OLIVEIRA
023/2012/63047	ANDRÉ LEÃO AZEVEDO
023/2012/61432	ANDRÉ LUIS MOREIRA ISSAMI
023/2012/56671	ANDSON PEREIRA DOS SANTOS 82708045504
023/2012/61601	ANELITA PEREIRA PESSOA
023/2012/56624	ANGATU INCORPORAÇÕES LTDA
023/2012/58151	ANGELA CARLA RIBEIRO ATAIDE SILVA
023/2012/61440	ANGELA MARIA COUTINHO SIMOES
023/2012/58190	ANGELO MARIO CERQUEIRA DE ALMEIDA FILHO
023/2012/57181	ANGELO MAZZAFERA
023/2012/61170	ANGIOCLINICA DR. HUMBERTO VARJÃO LTDA - ME
023/2012/55094	ANISIO ALVES FERREIRA FILHO
023/2012/58121	ANNE ADRIELLE ARAUJO SANTIAGO MADUREIRA
023/2012/52899	ANSELMO MARCIO CONCEIÇÃO DOREA FILHO
023/2012/59864	ANTONIA TELES FERREIRA DE ALMEIDA
023/2012/63267	ANTONIO ADEMIR DOS SANTOS SOUZA
023/2012/59232	ANTONIO ALVES DA CUNHA
023/2012/57185	ANTONIO ALVES PEREIRA
023/2012/59727	ANTONIO CARLOS BRASIL PINHEIRO
023/2012/56895	ANTONIO CARLOS DE JESUS FEITOSA ME
023/2012/59538	ANTONIO CARLOS SANTANA ROCHA ME
023/2012/58638	ANTONIO CESAR DOS SANTOS
023/2012/62495	ANTONIO CICERO MIRANDA DE LIMA
023/2012/59390	ANTONIO DOS SANTOS CERQUEIRA
023/2012/62233	ANTONIO FERNANDO ARAUJO DAMASCENO FILHO 80798306572
023/2012/58821	ANTONIO FERREIRA DE OLIVEIRA
023/2012/59334	ANTONIO FRANCISCO MARQUES COELHO
023/2012/55112	ANTONIO GOMES DA SILVA 40328341568
023/2012/60552	ANTONIO GONÇALVES DOS SANTOS
023/2012/58957	ANTONIO JOSE SOUZA
023/2012/60111	ANTONIO MANOEL COUTINHO LOPES
023/2012/60770	ANTONIO PAULO JEZLER CIRNE - ME
023/2012/61837	ANTONIO ROQUE SODRÉ CONCEIÇÃO
023/2012/60401	ANTONIO VALMIR ANDRADE OLIVEIRA
023/2012/62898	ANTÔNIO CRISÓSTOMO DE OLIVEIRA FILHO
023/2012/57832	AOJR SERVIÇOS LTDA
023/2012/55974	APOCALIPSE OFICINA DE VEÍCULOS LTDA

PROCESSO	REQUERENTE
023/2012/61923	APTOS CONTADORES E ASSOCIADOS SOCIEDADE SIMPLES LTDA.
023/2012/62568	AQUILINO BOULHOSA FERNANDEZ
023/2012/37898	ARAUJO BARRETO PUBLICIDADE LTDA ME
023/2012/62039	ARISTON RUBIO
023/2012/60204	ARIVAL ALVES DOS SANTOS
023/2012/58002	ARIVALDO MENEZES DE SANTANA JUNIOR
023/2012/60818	ARIZOALDA LISBOA SANTOS
023/2012/58705	ARLAN CARDOSO TEIXEIRA DA SILVA
023/2012/56769	ARMAZEM CARRACEDO LTDA
023/2012/47702	ARMIN AKBARZADEH GHARIB
023/2012/61175	ARMINDO AMORIM GOMES
023/2012/16325	ARQUIDIOCESE DE SÃO SALVADOR DA BAHIA
023/2012/62837	ARQUIDIOCESE DE SÃO SALVADOR DA BAHIA
023/2012/59995	ASBEC SOCIEDADE BAIANA DE EDUCAÇÃO E CULTURA SA
023/2012/59405	ASBEC- SOCIEDADE BAIANA DE EDUCAÇÃO E CULTURA S/A
023/2012/59329	ASBEC- SOCIEDADE BAIANA DE EDUCAÇÃO E CULTURA S/A
023/2012/59425	ASBEC- SOCIEDADE BAIANA DE EDUCAÇÃO E CULTURA S/A
023/2012/59953	ASBEC- SOCIEDADE BAIANA DE EDUCAÇÃO E CULTURA S/A
023/2012/59985	ASBEC- SOCIEDADE BAIANA DE EDUCAÇÃO E CULTURA S/A
023/2012/60916	ASJ SERVIÇOS ADMINISTRATIVOS LTDA
023/2012/56459	ASS DOS EMP DA CIA PESQ DE REC MIN-SUP REG DE SALVADOR
023/2012/60275	ASSEMBLÉIA DE CRISTO SALVADOR
023/2012/61503	ASSESSO - ASSESSORIA CLINICA OCUPACIONAL E MEDICO-PERICIAL LTDA
023/2012/56740	ASSOC.DE EDUC. E PROM SOCIAL DA PAR.S.B.J DOS MILAGRES
023/2012/50713	ASSOCIACAO BAIANA DE CEGOS
023/2012/59957	ASSOCIACAO LIGGARE SEMPREVIVA
023/2012/59923	ASSOCIACAO SALGADO DE OLIVEIRA DE EDU. E CULTURA
023/2012/61215	ASSOCIACIÇÃO CULTURAL E RECREATIVA FRATERNAL
023/2012/37980	ASSOCIACIÇÃO ASSISTENCIAL DOS SERVIDORES DO DERBA
023/2012/56767	ASSOCIACIÇÃO BENEFICENTE JESUS É A NOSSA JUSTIÇA
023/2012/60673	ASSOCIACIÇÃO BIBLICA E CULTURAL DE SALVADOR
023/2012/60662	ASSOCIACIÇÃO BIBLICA E CULTURAL DE SALVADOR
023/2012/28703	ASSOCIACIÇÃO BIBLICA SERVIÇO SAGRADO
023/2012/56750	ASSOCIACIÇÃO BRASILEIRA DE EDUCAÇÃO FAMILIAR E SOCIAL
023/2012/60651	ASSOCIACIÇÃO BIBLICA TRABALHADORES JUBILOSOS
023/2012/62046	ASSOCIACIÇÃO CRISTÃ DE AMPARO SOCIAL - ACAS
023/2012/61697	ASSOCIACIÇÃO CULT. E CARNAVALESCA A DO BABA
023/2012/57711	ASSOCIACIÇÃO CULTURAL COMUNITARIA E CARNAVALESCA SAMBATERRAMAR
023/2012/58337	ASSOCIACIÇÃO DE AÇÃO SOCIAL DE APOIO A FAMÍLIA-ASAF
023/2012/45973	ASSOCIACIÇÃO DE MORADORES DO LOTEAMENTO ANTONIO IMBASSAHY
023/2012/58343	ASSOCIACIÇÃO DOS CRIADORES DE CAPRINOS E OVINOS DA B
023/2012/53170	ASSOCIACIÇÃO DOS EX-EMPREGADOS DA USIBA
023/2012/59185	ASSOCIACIÇÃO DOS JOVENS EMPREENDEDORES DE SALVADOR
023/2012/51234	ASSOCIACIÇÃO DOS SERVIDORES DO IBAMETRO -ASMETRO
023/2012/61341	ASSOCIACIÇÃO EDUCACIONAL SONS NO SILÊNCIO
023/2012/54478	ASSOCIACIÇÃO SOCIAL GENTE MIUDA DA COMUNIDADE DE PERNAMBUCOS
023/2012/57377	ASTEMAN ASSISTENCIA TECNICA DE EQUIPAMENTOS MEDICO HOSPITALAR LTDA
023/2012/57941	ATACADÃO CENTRO SUL LTDA
023/2012/62338	ATEMDE ODONTO BENEFÍCIOS S. DE ASSIST.MÉDICA LTDA
023/2012/60728	ATILA BRANDAO DE OLIVEIRA
023/2012/59253	ATLANTA EMPREENDIMENTOS E INCORPORAÇÕES LTDA
023/2012/61744	ATUAL LIMPA FOSSA LTDA ME
023/2012/60489	AUDI MASTER ASSESSORIA CONTABIL S/S LTDA
023/2012/59446	AUDITEC COMÉRCIO E SERVIÇOS LTDA
023/2012/58619	AUGE-CONSULTORIA, PROJETOS E OBRAS LTDA
023/2012/49376	AUREA MORENA CRUZ DA SILVA
023/2012/54845	AURELIO BAUTISTA MOURINO
023/2012/62290	AURINDO DOS REIS LIMA 13294822553
023/2012/54224	AURISTELA BRITO SANTANA ME
023/2012/51162	AUTOMATECH COM EQUIP DE INFORMÁTICA LTDA
023/2012/55995	AUTOMOVEL CLUBE DA MULHER - ACM
023/2012/57240	AVANCE COMERCIO DE EQUIPAMENTOS E SERVICOS DE TELEFONIA LTDA - ME
023/2012/46822	AVICARNE COMERCIO E TRANSPORTES LOGISTICA LTDA ME
023/2012/59878	AVIGNON COMPANHIA COMERCIAL LTDA
023/2012/55047	AXÉ TRANSPORTES URBANOS LTDA
023/2012/58012	AZZIP COMERCIO DE ALIMENTOS LTDA - ME
023/2012/62183	AZZULLIS COMERCIO DE ARTESANATOS CONFECÇÕES ARTIGOS PARA PRESENTES LTDA ME
023/2012/56027	B & A MATERIAIS DE CONSTRUÇÃO EIRELI

PROCESSO	REQUERENTE
023/2012/60361	B2 EDUCACAO, SEGUROS E PREVIDENCIA LTDA
023/2012/60751	BABY THYERS
023/2012/61420	BAGAREL COMERCIO E REPRESENTACAO LTDA
023/2012/65650	BAHIA ECOL. DE RE. PAPEL, PAPELÃO E PLASTICOS LTDA
023/2012/54452	BAHIA OUTDOOR SERVIÇOS LTDA
023/2012/58462	BAHIADATA PESQUISA DE MERCADO E OPINIÃO LTDA
023/2012/61116	BAHIANEIRA CONSTRUÇÃO E SERVIÇOS LTDA.
023/2012/62242	BAIXO SUL ARTEFATOS DE LATEX LTDA
023/2012/59820	BANCO BRADESCO S/A
023/2012/61605	BANCO BRADESCO S/A
023/2012/59813	BANCO BRADESCO S/A
023/2012/62052	BANCO BRADESCO S/A
023/2012/62112	BANCO BRADESCO S/A
023/2012/61602	BANCO BRADESCO S/A
023/2012/61813	BANCO BRADESCO S/A
023/2012/59536	BANCO DO BRASIL S/A
023/2012/57059	BANCO DO BRASIL S/A
023/2012/60244	BANCO DO BRASIL S/A - AG CIDADE BAIXA (BA)
023/2012/61737	BANCO ITAU S/A
023/2012/61736	BANCO ITAU S/A
023/2012/61001	BANCO ITAU S/A
023/2012/60991	BANCO ITAU S/A
023/2012/61392	BANCO ITAU S/A
023/2012/61735	BANCO ITAU S/A
023/2012/61903	BANCO ITAU S/A (CD)
023/2012/61397	BANCO ITAU S/A (CD)
023/2012/61394	BANCO ITAÚ S/A
023/2012/57901	BANCO SANTANDER (BRASIL) S A
023/2012/62016	BANCO SANTANDER BANESPA S/A
023/2012/57405	BCL & RNADIER CONS. E INCORPORAÇÃO LTDA
023/2012/57205	BE SATURNINO OFICINA PARA AUTOS LTDA
023/2012/62835	BEBETE LTDA - ME
023/2012/63697	BEJIANE CARMO DOS SANTOS
023/2012/58891	BEL MÓVEIS EQUIPAMENTOS E PRODUTOS DE BELEZA LTDA
023/2012/11487	BELOV ENGENHARIA LTDA
023/2012/63828	BENEDITO LOPES DOS SANTOS
023/2012/57190	BEZERRA GR COMERCIO DE MAQUINAS LTDA
023/2012/62701	BINHO GÁS LTDA
023/2012/54936	BIOS SAÚDE REABILITAÇÃO E QUALIDADE DE VIDA LTDA
023/2012/61880	BIOTRADE PRODUTOS PARA LABORATÓRIOS LTDA
023/2012/56172	BLOCO CARNAVALESKO ALERTA GERAL
023/2012/61707	BLOCO KAYALA DA BAHIA
023/2012/61418	BOA VISTA MATERIAIS DE CONSTRUÇÃO LTDA ME
023/2012/59278	BOHANA E COUTO COMERCIO DE DOCES E BOMBONS LTDA
023/2012/57392	BOMIX INDUSTRIA DE EMBALAGENS LTDA
023/2012/58868	BOMPREGO BAHIA SUPERMERCADOS LTDA
023/2012/62607	BOMPREGO BAHIA SUPERMERCADOS LTDA
023/2012/62826	BOMPREGO BAHIA SUPERMERCADOS LTDA
023/2012/62877	BOMPREGO BAHIA SUPERMERCADOS LTDA
023/2012/62786	BOMPREGO BAHIA SUPERMERCADOS LTDA
023/2012/62882	BOMPREGO BAHIA SUPERMERCADOS LTDA
023/2012/62861	BOMPREGO BAHIA SUPERMERCADOS LTDA
023/2012/59209	BOMPREGO BAHIA SUPERMERCADOS LTDA
023/2012/59418	BONIFACIO RODRIGUES DE SANTANA
023/2012/59765	BORGES E CIA LTDA - ME
023/2012/61640	BOTO PATRIMONIAL E CONSULTORIA LTDA.
023/2012/62821	BP ENERGY DO BRASIL LTDA
023/2012/59868	BP ENERGY DO BRASIL LTDA
023/2012/62086	BR INSPEÇÕES S/A
023/2012/62862	BRASTEL SERVIÇOS AUTOMOTIVOS LTDA
023/2012/59544	BRAULINO DOS REIS
023/2012/59713	BRAULIO NICOLAU DE CARVALHO JUNIOR
023/2012/60512	BRAULIO SILVA PASSOS
023/2012/54277	BREJO GRANDE AUTO SERVICOS E COM LTDA
023/2012/60917	BRF EMPREENDIMENTOS IMOBILIÁRIOS LTDA
023/2012/56364	BRF EMPREENDIMENTOS IMOBILIÁRIOS LTDA
023/2012/61411	BRF EMPREENDIMENTOS IMOBILIÁRIOS LTDA
023/2012/47521	BRISA DO ATLANTICO EMPREENDIMENTOS SPE LTDA
023/2012/60105	BRITT KATERINA ANANOS ALCAZAR
023/2012/62079	BRS EMPREENDIMENTOS E PARTICIPAÇÕES LTDA
023/2012/59702	BRUNO ANDRADE SESTELO ME
023/2012/47836	BRUNO CORREIA DA SILVA
023/2012/47832	BRUNO CORREIA DA SILVA

PROCESSO	REQUERENTE
023/2012/61667	BRUNO DEGASPERI SILVA
023/2012/62082	BRUNO FERNANDES DA SILVA
023/2012/59231	BRUNO OLIVEIRA DE CARVALHO
023/2012/61935	BS SPORTS - ADMINISTRACAO ASSESSORIA CONSULTORIA E MARKETING ESPORTIVO LTDA
023/2012/61393	BSPAR FINANCAS COSULTORIA E ASSESSORIA EMPRESARIAL LTDA - EPP
023/2012/57983	BV 10 GRÁFICA LTDA ME
023/2012/55653	BYRON EMPREENDIMENTOS IMOBILIARIOS LTDA
023/2012/60038	C & A MODAS LTDA
023/2012/62552	C A L DE FARIA
023/2012/57942	C G DA SILVA PECAS PARA MOTOCICLETAS
023/2012/60497	C M MED COMERCIO DE PRODUTOS P/ LABORATORIOS E HOSPITAIS LTDA
023/2012/61018	C&M COMERCIO DE OCULOS LTDA LTDA
023/2012/61517	C.O.I CLÍNICA MÉDICA E ODONTOLÓGICA LTDA-ME
023/2012/58541	CACIA OLIVEIRA COSTA LIMA
023/2012/62345	CACIN COMÉRCIO E VENDAS LTDA
023/2012/59623	CACTUS CLUBE DE TIRO
023/2012/57214	CAIO AUGUSTO BOTELHO MARTINS
023/2012/60424	CAIO CESAR DE CASTRO LIMA
023/2012/56074	CAIO DE ALMEIDA ESPINHEIRA
023/2012/59262	CAIXA ECONÔMICA FEDERAL
023/2012/59230	CAIXA ECONÔMICA FEDERAL
023/2012/60237	CAIXA ECONÔMICA FEDERAL
023/2012/57998	CALBOR ENGENHARIA LTDA
023/2012/61778	CALL RADIO TELECOMUNICACOES LTDA
023/2012/60004	CALQUEIJA E NUNO COMERCIO DE ALIMENTOS LTDA
023/2012/59312	CAMURUJIPE CARGO E LOGISTICA LTDA
023/2012/59053	CANDIDA MARIA DA SILVA SANTOS
023/2012/58426	CANDIDO & LIMA REPRESENTAÇÕES LTDA
023/2012/63599	CANDIDO DOS SANTOS LOPES 294.450.195-04
023/2012/56747	CANTO DE ESTUDO EDUCAÇÃO E ARTE LTDA
023/2012/55385	CAPRI EMPREENDIMENTO IMOBILIARIO LTDA
023/2012/60310	CARINE MATOS MOTA
023/2012/57588	CARLA AMORIM SILVA
023/2012/27467	CARLA CAROLINA DOS SANTOS MUSSA NEVES
023/2012/59422	CARLA DE JESUS VAZ ME
023/2012/58091	CARLA SILVA BARROS
023/2012/63227	CARLA SUZIANE SOUZA PUGLIESE ME
023/2012/56327	CARLOS ALBERTO BATISTA SANTOS 47883685520
023/2012/56937	CARLOS ALBERTO DOS SANTOS
023/2012/54770	CARLOS ALBERTO DOS SANTOS -ME
023/2012/58217	CARLOS ALBERTO LOPES DA SILVA
023/2012/52069	CARLOS AUGUSTO LAVIGNE BRANDÃO
023/2012/60580	CARLOS CUNHA DE CASTRO
023/2012/58443	CARLOS DOS SANTOS FIUZA
023/2012/58377	CARLOS EDUARDO DE OLIVA ANDRADE 83044825504
023/2012/60345	CARLOS FAGNER DA CONCEIÇÃO
023/2012/60084	CARLOS HUGO MANSILHA SAMPAIO ME
023/2012/60777	CARLOS LEANDRO DOS REIS DA SILVA
023/2012/61784	CARLOS LEONARDO OLIVEIRA SILVA
023/2012/58026	CARLOS RAIMUNDO SANTOS BARROS
023/2012/51502	CARLOS SANTOS CONCEIÇÃO
023/2012/55971	CARLOS SÉRGIO GONZAGA CAMPOS
023/2012/62077	CARMEM PEREIRA MARTINEZ
023/2012/62328	CAROLINA NICOLINE BERNARDES
023/2012/61902	CAROLINA PINTO DE ARAUJO PEREIRA
023/2012/61096	CAROLINA TORRES AINSWORTH G. CUNHA
023/2012/54962	CASA DE CARIDADE IRMA ELIZABETE
023/2012/55484	CASA DO HORTO ESPAÇO TERAPEUTICO LTDA
023/2012/55484	CASA DO HORTO ESPAÇO TERAPEUTICO LTDA
023/2012/53617	CASA DO HORTO ESPAÇO TERAPEUTICO LTDA
023/2012/62703	CASA DO VETERINARIO PRODUTOS AGROPECUARIOS LTDA
023/2012/59769	CASA DO VETERINARIO PRODUTOS AGROPECUARIOS LTDA
023/2012/62142	CASA DO VETERINARIO PRODUTOS AGROPECUARIOS LTDA
023/2012/60126	CASA NOVA CONSTRUÇÕES LTDA
023/2012/55945	CASAS BELLANANA LTDA-ME
023/2012/59081	CASAS FREIRE.COM COMERCIO DE ELETRODOMESTICOS LTDA
023/2012/57512	CASSIA MORAIS COUTINHO
023/2012/60291	CASSIO MURILO AZEVEDO SANTIAGO CARMO
023/2012/57313	CASSIO SILVA FERREIRA CARNEIRO
023/2012/59856	CATIA MIRANDA CONCEIÇÃO
023/2012/58115	CAZÉ CESAR TACOGRAGO E RODOAR LTDA

PROCESSO	REQUERENTE
023/2012/62974	CAZÉ COMÉRCIO E SERVIÇOS EM TACOGRÁFOS LTDA ME
023/2012/61669	CCA - COMERCIO DE CALCADOS E ACESSORIOS LTDA - EPP
023/2012/60419	CD COMERCIO E SERVIÇOS DE MATERIAL DE LIMPEZA LTDA ME
023/2012/59997	CD COMÉRCIO E SERVIÇOS HOSPITALARES LTDA - ME
023/2012/62783	CDGN-COMPANHIA DISTRIBUIDORA DE GÁS NATURAL
023/2012/58277	CEEMA- EMPREENDIMENTOS E PARTICIPAÇÕES S/A
023/2012/60110	CEF - CAIXA ECONOMICA FEDERAL
023/2012/57364	CEF - CAIXA ECONOMICA FEDERAL
023/2012/60065	CEHON - CENTRO DE HEMATOLOGIA E ONCOLOGIA
023/2012/55714	CELESTE MARIA DE ASSIS SANTOS 11024852504
023/2012/63968	CELIANDRA MATOS SANTOS DE BRITO
023/2012/55698	CELIDALVA BARRETO DOS SANTOS
023/2012/60284	CELSON BENEDITO FARIAS
023/2012/53123	CELSON CARNEIRO DO NASCIMENTO NETO
023/2012/58640	CELSON GOMES BASTOS
023/2012/58644	CELSON GOMES BASTOS
023/2012/58577	CEMITÉRIO PARQUE DE SALVADOR LTDA
023/2012/60526	CEMM CENTRO EMPRESARIAL MULHER MODERNA LTDA
023/2012/42014	CENCOSUD BRASIL COMERCIAL LTDA
023/2012/44408	CENCOSUD BRASIL COMERCIAL LTDA
023/2012/57234	CENCOSUD BRASIL COMERCIAL LTDA
023/2012/47532	CENCOSUD BRASIL COMERCIAL LTDA
023/2012/49407	CENCOSUD BRASIL COMERCIAL LTDA
023/2012/57044	CENTRAL DE MÍDIA & MARKETING ASSESSORIA, EVENTOS E PUBLICIDADE LTDA
023/2012/37257	CENTRO COMUNITARIO DA IGREJA BATISTA FILADELFIA
023/2012/59091	CENTRO DE CULTURA E CONHECIMENTO LTDA.
023/2012/60229	CENTRO DE EDUCAÇÃO NOVAS IDEIAS LTDA
023/2012/63522	CENTRO DE EDUCAÇÃO TÉCNICA E CULTURAL - CETEC
023/2012/63590	CENTRO DE ESTUDOS PEQUENOPOLIS LTDA
023/2012/54672	CENTRO EDUC BEM VIDO AO PARAISO LTDA
023/2012/60549	CENTRO EDUCACIONAL VALE DE BENÇÃO LTDA
023/2012/58433	CENÁRIOS CONSULTORIA LTDA
023/2012/60349	CEREALISTA NUTRIÇÃO LTDA
023/2012/61013	CERVEJA EXPRESS LTDA - ME
023/2012/58798	CESAR ROBERTO R. LOBO
023/2012/60480	CHARLES FRAGA CARVALHO -ME
023/2012/56935	HELLMAQ SERVIÇOS DE TERRAPLANAGEM E DEMOLIÇÃO LTDA
023/2012/59905	CHIRLENE VALERIA ANTAS OLIVEIRA ME
023/2012/63032	CHRISTIANE SANTANA DE ALMEIDA BRITO
023/2012/62411	CHROMA CONSTRUÇÕES LTDA
023/2012/59276	CI CONSULTORIA E INFORMAÇÃO LTDA
023/2012/58215	CIDADE DA MUSICA ENTRETENIMENTO LTDA
023/2012/46735	CINEMA E ARTES PRODUÇÕES LTDA ME
023/2012/60066	CINTHYA BARRETO BOECHAT MOLDES RODRIGUES
023/2012/60696	CINTIA GABRIELA DA HORA RANGEL
023/2012/57899	CINTIA MOREIRA FAUSTINO
023/2012/56601	CITELUZ SERVIÇOS DE ILUMINACAO URBANA LTDA
023/2012/59572	CITYPLAN CONSTRUTORA LTDA
023/2012/51121	CIVIL INDUSTRIAL E COMERCIAL LTDA
023/2012/54073	CJP CONSTRUÇÕES INCORPORADORA LTDA
023/2012/60073	CLARICE RIBEIRO MORAIS COSTAL
023/2012/57534	CLARO S.A
023/2012/60326	CLARO S.A
023/2012/57506	CLAUDIA DA SILVA ARANTES
023/2012/59514	CLAUDIA DA SILVA CERQUEIRA -ME
023/2012/59348	CLAUDIA DIDIA SOARES RIBEIRO
023/2012/53842	CLAUDIA MARIA PEREIRA DE OLIVEIRA 03407137559
023/2012/58160	CLAUDINEA RIBEIRO DOS SANTOS 17493870500
023/2012/58652	CLAUDINEIA DA CONCEIÇÃO FRANÇA
023/2012/54759	CLAUDINO BATISTA DE OLIVEIRA
023/2012/62048	CLAUDIO DOS SANTOS BORGES
023/2012/57624	CLAUDIONOR DA SILVA OLIVEIRA 36923095549
023/2012/57515	CLEDSON FREIRE DE ANDRADE
023/2012/62379	CLEVALDO GONÇALVES BATISTA
023/2012/56379	CLIMOLAB CLINICA MEDICA ODONTOLOGICA E LABORATORIAL
023/2012/55800	CLINICA ESPECIALIZADA DE CAJAZEIRAS LTDA.
023/2012/59121	CLINICA MATTEONI DE ATHAYDE S/C LTDA
023/2012/59241	CLINICA MEDICA E ODONTOLOGICA NOVO TRIUNFO LTDA
023/2012/56011	CLINRISO CLINICA ODONTOLOGICA LTDA
023/2012/59652	CLIO VEICULOS LTDA
023/2012/59389	CLISA CLINICA DE SENHORAS LTDA
023/2012/60466	CLODOALDO BARBOSA DA SILVA

PROCESSO	REQUERENTE
023/2012/63333	CLOTILDES CONCEICAO DE OLIVEIRA FONSECA
023/2012/54988	CLUBE DE SERVIÇOS AUTOMOTIVOS DO CARMO LTDA
023/2012/57409	CLUBE DOS SUBTENENTES E SARGENTOS DA 6ª REGIÃO MILITAR
023/2012/41243	CLÉIA REIS LIMA DA SILVA
023/2012/58481	CLÉLIA DA LUZ MACHADO DOMINGUES
023/2012/60131	CLÉRIA MARIA MOREIRA PEIXOTO
023/2012/60689	CLÍNICA DR. ADERBAL HENRIQUE DE JESUS
023/2012/58092	CLÍNICA SÃO LUIZ S/C LTDA
023/2012/60754	CLÍNICA UROLOGICA GARIBALDI S/C LTDA
023/2012/60634	COASTALOG LTDA ME
023/2012/61556	COLEGIO EVOLUCAO LTDA ME
023/2012/56166	COLÉGIO GÊNESIS LTDA
023/2012/55547	COMERCIAL CONSTRUTORA VERA CRUZ LTDA
023/2012/61989	COMERCIAL DE ALIMENTOS AFM LTDA
023/2012/59963	COMERCIAL DE ALIMENTOS SANTOS ALMEIDA LTDA
023/2012/59330	COMERCIAL DE COMBUSTÍVEIS PARALELA LTDA
023/2012/61629	COMERCIAL REDE NOVA LTDA
023/2012/56066	COMPANHIA DAS DOCAS DO ESTADO DA BAHIA-CODEBA
023/2012/58446	COMPANHIA DAS DOCAS DO ESTADO DA BAHIA-CODEBA
023/2012/47538	COMPANHIA DE ELETRICIDADE DO ESTADO DA BAHIA
023/2012/59668	COMPRE PISO MATERIAL DE CONSTRUÇÃO LTDA
023/2012/60878	COMSERV - COMÉRCIO LOCAÇÃO DE SERVIÇOS E EMPREENDIMENTOS
023/2012/56782	COND. EMPRESARIAL SANJUAN
023/2012/56998	CONDER - COMPANHIA DESENV.DO ESTADO DA BAHIA
023/2012/59970	CONDER - COMPANHIA DESENV.DO ESTADO DA BAHIA
023/2012/50037	CONDOMINIO BAHIA TEXTIL
023/2012/59576	CONDOMINIO CANDEAL CENTERRESIDENCIA
023/2012/60484	CONDOMINIO DO EDIFÍCIO RESIDENCIAL VENTO LESTE
023/2012/61698	CONDOMINIO EDIFÍCIO ANA ELISA
023/2012/57751	CONDOMINIO PORTOSECO PIRAJA
023/2012/57087	CONDOMINIO RESIDENCIAL PARAISO DO RESGATE
023/2012/55559	CONDOMINIO RESIDENCIAL PARAISO DO RESGATE
023/2012/63565	CONDOMINIO SHOPPING BELA VISTA
023/2012/60812	CONDOMINIO SHOPPING ITAIGARA
023/2012/62247	CONDOMINIO SOLAR DA COLINA
023/2012/55834	CONDOMÍNIO CIVIL SHOPPING CENTER PARALELA
023/2012/53901	CONDOMÍNIO EDIFÍCIO IPE
023/2012/50041	CONDOMÍNIO EDIFÍCIO MANSÃO LEONOR CALMON
023/2012/51652	CONDOMÍNIO EDIFÍCIO MORADA REAL DO HORTO
023/2012/53231	CONDOMÍNIO MANSÃO VICTORY TOWER
023/2012/58450	CONNECTION LOG OPERADORA LOGISTICA LTDA ME
023/2012/59170	CONSISA ASSESSORIA E CONSULTORIA LTDA ME
023/2012/61081	CONSIL EMPREENDIMENTOS LTDA
023/2012/61071	CONSIL EMPREENDIMENTOS LTDA
023/2012/61128	CONSTISEA -CONSULTORIA DE SEGURANÇA TRABALHO INCLUSÃO SOCIAL EDUC AMBIENTA LTDA
023/2012/60515	CONSTRUTORA ALVES CERQUEIRA LTDA
023/2012/60079	CONSTRUTORA J. MEIRELES LTDA
023/2012/54190	CONSTRUTORA PABLO LTDA
023/2012/57523	CONSULTÓRIO DE PSICOLOGIA IANA DINIZ
023/2012/59163	CONSULTÓRIO MÉDICO MARCUS UZÉDO LTDA
023/2012/58942	CONTAGIO CONTABILIDADE E CONSULTORIA LTDA
023/2012/52818	CONTINENTAL CONSTRUÇÕES E EMPREEND. LTDA
023/2012/48108	CONTINENTAL CONSTRUÇÕES E EMPREENDIMENTOS LTDA
023/2012/55767	CONTRATEC HIDROLOGIA MANUTENÇÃO E SERVIÇOS LTDA
023/2012/56564	CONTROLE DIGITAÇÃO E PROCESSAMENTOS DE DADOS LTDA
023/2012/56261	CONTROLE DIGITAÇÃO E PROCESSAMENTOS DE DADOS LTDA
023/2012/61818	CONVÊNIO SEBRAE/BA
023/2012/62578	COOP DE TRAN DOS COND ESP DO EST DA BA - CCOPTCEBA
023/2012/56283	COOPERATIVA DE CAT.AGENTES ECOLÓGICOS DE CANABRAVA
023/2012/55358	COOPERATIVA MIST DE TRAB DE MOT AUTON DE SALV LTDA
023/2012/61395	COOPERATIVA NACIONAL DE ASSES. E PLANEJAMENTO LTDA
023/2012/59711	COPIADORA DO COMERCIO GRAFICO E EDITORA
023/2012/59123	COR D PEROLA INDUSTRIA E COMERCIO DE MARMORES E GRANITOS LTDA ME
023/2012/52347	COREMA INDUSTRIA E COMERCIO LTDA
023/2012/59421	CORPIG EMPREENDIMENTOS 13 LTDA
023/2012/63836	CORPO & LAR PRESENTES E UTILIDADES LTDA
023/2012/54367	CORPOVITAL INSTITUTO DE TERAPIA CORPORAL LTDA
023/2012/56995	COSTA & PINTO LTDA
023/2012/59553	CPL COMÉRCIO E MANUTENÇÃO LTDA
023/2012/61800	CR CONEXOES VALVULAS E EQUIPAMENTOS INDUSTRIAIS LTDA ME
023/2012/59415	CRA INDUSTRIA LTDA

PROCESSO	REQUERENTE
023/2012/52219	CRC EMPREENDIM. IMOBILIARIOS LTDA
023/2012/52253	CREMILDA BENES BARRETO
023/2012/62259	CREONICE DE ALBUQUERQUE VIEIRA
023/2012/60498	CRISANTA DE JESUS NUNES
023/2012/56993	CRIST
023/2012/58629	CRISTAL GAS
023/2012/62480	CRISTIANE NASCIMENTO SILVA ME
023/2012/63019	CRISTIANE SANTOS REIS
023/2012/53714	CRISTIANO SILVA DA CRUZ
023/2012/61307	CRISTOPHER CHIJOKE UGOCHUKWU
023/2012/58209	CROMA RECICLAGEM E COMERCIO DE METAIS LTDA-ME
023/2012/50074	CRYSTALIZE COMERCIO E IMPORTAÇÃO LTDA
023/2012/60825	CULTURA INGLESA DA BAHIA - ONDINA LTDA
023/2012/55920	CUMMINS VENDAS E SERVIÇOS DE MOT. E GERADORES LTDA
023/2012/61023	CURSOS MAXIMA LTDA - ME
023/2012/55943	CÉLIA CARDOSO DO NASCIMENTO
023/2012/63387	D P A INDUSTRIA E COMERCIO DE BOLSAS LTDA
023/2012/60621	D&J ESPECIARIAS NATURAIS LTDA ME
023/2012/44235	D.J. REFORMADORA DE EQUIPAMENTOS RODOVIARIOS E INDUSTRIAIS LTDA. EPP
023/2012/59181	DAFRUTA COMERCIO DE POLPAS LTDA.
023/2012/56134	DAMACENO NONATO DE JESUS CONCEIÇÃO
023/2012/60595	DANIEL LOPES FERREIRA LIMA ME
023/2012/56797	DANIELA OLIVEIRA DE JESUS
023/2012/63401	DANILO DA CRUZ PIRES FILHO
023/2012/56783	DANILO FREIRE RORIZ
023/2012/60548	DAVI CHAVES OLIVEIRA PIMENTEL
023/2012/61678	DAVI NETTO GOMES
023/2012/56521	DAVID COSTA DOS SANTOS
023/2012/58384	DAYSE PRISCILLA DA SILVA MELO
023/2012/55629	DEIVID FELLIPE AMERICO DOS SANTOS
023/2012/62833	DELTA PARTICIPAÇÕES LTDA
023/2012/58642	DENIS COSTA VIANA
023/2012/61189	DENISE CERQUEIRA DOS SANTOS
023/2012/61595	DENISE FONSECA FERREIRA
023/2012/56677	DENIVAL PRAZERES DA ANUNCIAÇÃO
023/2012/57829	DERMOTRICOS LABORATÓRIO CAPILAR LTDA
023/2012/62373	DESCART LIMP COMÉRCIO DE MATERIAIS DE LIMPEZA LTDA
023/2012/58975	DESENVOLVA TECNOLOGIA EM SISTEMAS LTDA
023/2012/57574	DESIGN DESENVOLVIMENTO E COM. DE INFORMÁTICA LTDA
023/2012/61111	DEUSDETE GALDINO ME
023/2012/59887	DEUSEMAR MAGALHÃES NUNES FILHO
023/2012/62865	DF RADIO LTDA ME
023/2012/62158	DIAS D EMPREENDIMOTOS E SERVIÇOS LTDA
023/2012/57538	DIEGO DE OLIVEIRA QUADROS ME
023/2012/59695	DIEGO SANTOS DE OLIVEIRA
023/2012/53219	DIEGO SILVA DE SANTANA
023/2012/57148	DIEGO SIMÕES SANTANA
023/2012/60254	DIGJALMA PEREIRA XAVIER
023/2012/63481	DILSON FERREIRA DE SANTANA 133.462.615-49
023/2012/61675	DILTON PEREIRA CRUZ
023/2012/56536	DISTACOL CONSTRUTORA LTDA
023/2012/63662	DISTRIBUIDORA AUTOMOTIVA S
023/2012/61534	DISTRIBUIDORA CARNEIRO MIRANDA LTDA
023/2012/58402	DISTRIBUIDORA DE MEDICAMENTOS SUPER POPULAR LTDA ME
023/2012/59279	DIVA MARIA BENTES HUGHES FARIAS
023/2012/62537	DJALMA RAYMUNDO DE SOUZA
023/2012/57635	DJANIRA RIBEIRO SANTANA
023/2012/56696	DLM-BRASIL CONSULTORIA E ASSESSORIO EM INFORMATIVA LTDA-ME
023/2012/63999	DM GOMES PUBLICIDADE - ME
023/2012/61089	DMLM SALÃO DE BELEZA LTDA
023/2012/63455	DOCE GOUMET DOCARIA LTDA ME
023/2012/59101	DOMINE FIRE COMÉRCIO E SERVIÇOS DE EXTINTORES LTDA-ME
023/2012/60652	DOMINGOS CARLOS DE JESUS SOUSA
023/2012/55934	DORALICE OLIVEIRA DA CONCEIÇÃO
023/2012/59532	DORIVAL DOS ANJOS BRANDÃO FILHO 33951306572
023/2012/56544	DRENOLOC COMERCIAL LTDA - EPP
023/2012/59187	DRIELLE SOUZA DE SANTANA
023/2012/55722	DROGARIA SAO PAULO S/A
023/2012/57855	DROGARIA SAO PAULO S/A
023/2012/55722	DROGARIA SAO PAULO S/A
023/2012/58930	DUAL COMERCIO, CONFECÇOES E SERVICOS LTDA ME
023/2012/60979	DUBEM COMERCIO DE CONFECÇÕES LTDA

PROCESSO	REQUERENTE
023/2012/55388	DUO EMPREENDIMTO IMOBILIÁRIO LTDA
023/2012/59194	DUPRATO COMERCIAL LTDA
023/2012/59794	DURBOM COMÉRCIO DE COLCHÕES LTDA
023/2012/61186	DUSOL COMUNICAÇÕES LTDA
023/2012/61495	DUX SERVIÇOS LTDA ME
023/2012/58528	DÉBORA MOREIRA DE ARAUJO
023/2012/59111	E A DOS SANTOS DE SALVADOR
023/2012/55481	EBP - EMPRESA BRASILEIRA DE PESCADOS LTDA
023/2012/60539	EC BAETA COMERCIO E ALIMENTOS LTDA
023/2012/56050	ECOLAB QUIMICA LTDA
023/2012/58213	ECOMPENSANDO PROJETOS E SOLUCOES AMBIENTAIS LTDA ME
023/2012/62788	EDCLEUSA ALVES DOS SANTOS
023/2012/61740	EDERBAL MIRANDA DA SILVA
023/2012/55821	EDESIO PEREIRA DE AQUINO
023/2012/61087	EDILSON DA CRUZ RIBEIRO
023/2012/58356	EDIMARCIO RODRIGUES LOBO
023/2012/53756	EDINILSON CARVALHO SANTANA
023/2012/53137	EDITORA SCIPIONE LTDA
023/2012/57604	EDMILSON DE JESUS SANTOS
023/2012/61954	EDMILSON SILVA SALES DE ASSIS
023/2012/63195	EDMILSON SILVA SALES DE ASSIS
023/2012/62900	EDMILSON SILVA SALES DE ASSIS
023/2012/61920	EDMILSON SILVA SALES DE ASSIS
023/2012/61932	EDMILSON SILVA SALES DE ASSIS
023/2012/63883	EDMILSON SILVA SALES DE ASSIS
023/2012/62388	EDMILSON SILVA SALES DE ASSIS
023/2012/61952	EDMILSON SILVA SALES DE ASSIS
023/2012/63880	EDMILSON SILVA SALES DE ASSIS
023/2012/61931	EDMUNDO SILVA SANTOS JUNIOR 02624996575
023/2012/57658	EDNA MARIA DOS SANTOS ANDRADE
023/2012/60396	EDNALVA FREITAS DOS SANTOS CINTRA
023/2012/57421	EDNALVA GERONIMO FRANCA IVO
023/2012/59603	EDNEUZA DOS SANTOS SILVA 67645208520
023/2012/59339	EDSON DE ALMEIDA ARAGÃO
023/2012/63468	EDSON RAMOS DOS SANTOS
023/2012/60571	EDUARDO A AZEVEDO
023/2012/58321	EDUARDO ADAES VILAS BOAS BASTOS
023/2012/60404	EDUARDO DA CONCEICAO SANTOS
023/2012/57184	EDUARDO DA SILVA FERREIRA
023/2012/57184	EDUARDO DA SILVA FERREIRA
023/2012/58342	EDVALDO BATISTA DOS SANTOS DE AMARGOSA
023/2012/38367	EDVALDO CORREIA DA SILVA
023/2012/43976	EDVALDO SENA DOS SANTOS 16851390515
023/2012/44474	EDVALDO TIAGO BOMFIM 31805868500
023/2012/57930	EGLER PINHEIRO MATOS 03322054527
023/2012/58388	EI MIDIA EXTERIOR LTDA
023/2012/53337	EI MIDIA EXTERIOR LTDA
023/2012/56940	ELAINE LINS VALVERDE
023/2012/58036	ELANE DE JESUS DOS ANJOS 01699070580
023/2012/60759	ELAVON SERVIÇOS LTDA.
023/2012/48476	ELCIO ANTONIO SANTANA DE ABREU
023/2012/62090	ELDO DALTRO CASTRO CRUZ
023/2012/63447	ELEILTON DA HORA SANTOS
023/2012/60797	ELFA MEDICAMENTOS LTDA
023/2012/60887	ELIAS ANDRE DOS SANTOS
023/2012/52011	ELIAS GOMES DA SILVA DE SALVADOR - ME
023/2012/58192	ELIENE ARAUJO GIDI 25780794553
023/2012/53323	ELIENE ARMARIOS E DECORAÇÕES LTDA
023/2012/52624	ELISABETE OLIVEIRA DOS SANTOS
023/2012/62516	ELISANGELA OLIVEIRA CACHOEIRA ME
023/2012/59822	ELISEU VASCONCELOS LEITE
023/2012/60383	ELITE COMERCIO DE CONFECÇOES LTDA - ME
023/2012/55032	ELIZABETE SANTANA QUEIROZ 37103212591
023/2012/60434	ELIZABETH MACHADO OLIVEIRA
023/2012/59832	ELIZABEL CARNEIRO DE SOUZA
023/2012/60125	ELIZANGELA CARNEIRO CORDEIRO LIMA
023/2012/46693	ELIZANGELA SUZART ALVES
023/2012/50917	ELIZEU TEIXEIRA CONCEIÇÃO
023/2012/60106	ELZA CERQUEIRA DA SILVA
023/2012/58236	EMANUEL TELES OLIVEIRA
023/2012/60245	EMANUELE MARÇAL FONSECA MACHADO
023/2012/56644	EMBAGE EMPRESA BAHIANA DE ARMAZENS GERAIS LTDA
023/2012/55093	EMETRÉS CONSULTORIA IMOBILIÁRIA LTDA

PROCESSO	REQUERENTE
023/2012/55093	EMETRÊS CONSULTORIA IMOBILIÁRIA LTDA
023/2012/61028	EMPREDIMENTOS EDUCACIONAIS SRA. DE GAUDALUPE LTDA
023/2012/60850	EMPRESA BRASILEIRA DE CORREIOS E TELEGRAFOS
023/2012/62349	EMPRESA BRASILEIRA DE CORREIOS E TELEGRAFOS
023/2012/61732	EMPRESA BRASILEIRA DE CORREIOS E TELÉGRAFOS
023/2012/54259	EMPRESA DE TRANSPORTES JOEVANZA LTDA
023/2012/57786	EMPRESA SALVADOR TURISMO S.A SALTUR
023/2012/59225	EMÉRIO PITHON FILHO
023/2012/57579	EMÉRIO PITHON FILHO
023/2012/46236	ENEPE MATERIAIS DE CONSTRUÇÃO LTDA ME
023/2012/63438	ENGENG ENGENHARIA E COMERCIO LTDA
023/2012/58094	EQUILIBRIUM FISIOTERAPIA
023/2012/58006	ERNANDO SALES DE LIMA
023/2012/56741	ESCOLA LAPIS DE COR LTDA - ME
023/2012/54250	ESCOLA TEMPO DE EDUCAR ME
023/2012/59979	ESCOLA TÉCNICA PROFISSIONALIZANTE ENERGIA LTDA - ME
023/2012/62004	ESCOLINHA EDUCATIVA ALMEIDA LTDA
023/2012/62810	ESCOLINHA KIMIMO
023/2012/55941	ESCOLINHA KIMIMO
023/2012/60577	ESMERALDA OITAVEN GARRIDO
023/2012/62688	ESPAÇO RIO COIFFEUR & ESTETICA LTDA ME
023/2012/56590	ESPERANÇA COMERCIAL DE GLP LTDA. ME
023/2012/60464	ESTACIONAMENTO APOLLO LTDA
023/2012/57754	ESTALO AGÊNCIA PROMOCIONAL LTDA ME
023/2012/56473	ESTILO CARGAS E ENCOMENDAS LTDA ME
023/2012/60164	ESTRATEGIA ASSESSORIA E INCORPORAÇÕES LTDA
023/2012/62085	ESTYLLO INDÚSTRIA E COMÉRCIO DE PRODUTOS CERÂMICOS
023/2012/57623	EUFRASIA VIEIRA DE MESQUITA SANTOS
023/2012/62983	EUGENIA NASCIMENTO DE OLIVEIRA
023/2012/62983	EUGENIA NASCIMENTO DE OLIVEIRA
023/2012/17314	EULUZ EMPREENDIMENTOS LTDA
023/2012/55674	EUNA ANGELA CARVALHO BRAGA
023/2012/30953	EUROFORT PATRIMONIAL S/C LTDA
023/2012/63717	EVANDRO JOSE TEIXEIRA
023/2012/60330	EVANDRO LEMES ZIMMER
023/2012/61557	EVANGELINA E ROBATO SERVIÇOS MEDICOS LTDA
023/2012/45631	EVANGELISTA BARROS SANTANA E CIA LTDA - ME
023/2012/56527	EVANI SANTOS BARBOSA
023/2012/62280	EVANILDES JESUS SANTOS
023/2012/62899	EVER BELEZA ESTETICA E CAFETERIA LTDA EPP
023/2012/58794	EVEREST CONSTRUMAR LTDA
023/2012/59689	EVEREST CONSTRUMAR LTDA
023/2012/56602	EVERTON LUIS DA SILVA XAVIER
023/2012/60748	EVILASIO RODRIGUES CONCEIÇÃO
023/2012/63168	EXPRESSO POLAR COMERCIO DE CALCADOS LTDA ME
023/2012/49500	EXSAT COMÉRCIO DE MATERIAIS ELETRÔNICOS LTDA
023/2012/56679	F C CONSTRUÇÃO E MANUTENÇÃO LIMITADA - ME
023/2012/58663	F. Q. MARQUES
023/2012/63256	F.G. DE ARAUJO COM DE DESCARTAVEIS E BOMBONIERE
023/2012/56689	F.G. DE ARAUJO COM DE DESCARTAVEIS E BOMBONIERE
023/2012/61082	FABIANA DE JESUS BISPO
023/2012/57584	FABIANA DE PAULA
023/2012/61234	FABIANA SILVA SANTOS ME
023/2012/60102	FABIHANA SANTANA DE SOUSA
023/2012/60456	FABIO AMARAL COSENZA
023/2012/58908	FABIO DAVID PASSOS 80036244520
023/2012/59945	FABIO PINHEIRO SA BARRETO
023/2012/51624	FABIO SANTOS PENA CAL
023/2012/51624	FABIO SANTOS PENA CAL
023/2012/56686	FABIO SANTOS PENA CAL
023/2012/59369	FABRICIO JOSE SACRAMENTO PEREZ
023/2012/56690	FABRICIO SOUZA REIS 03270851502
023/2012/61191	FABRICIO SOUZA SANTOS
023/2012/61915	FABRÍCIO BONFIM PRAZERES CRUZ
023/2012/62407	FACTOR CONSTRUÇÕES E EMPREENDIMENTOS LTDA
023/2012/61802	FACTRAS TRANSPORTES E SERVICOS LTDA
023/2012/62778	FARMACIA HILDA LIMITADA
023/2012/58861	FARMACIA MORIMOTO LTDA
023/2012/55282	FARMACIA MORIMOTO LTDA
023/2012/55937	FARMÁCIA MORIMOTO LTDA
023/2012/53811	FASHION WORLD IND. E COM. DE CONFECÇÕES LTDA
023/2012/45719	FAST SHOP COMERCIAL LTDA
023/2012/63004	FATOR ARPOADOR EMPREENDIMENTOS LTDA

PROCESSO	REQUERENTE
023/2012/61302	FAU E JO SERVIÇOS ADMINISTRATIVOS LTDA - ME
023/2012/58675	FAUSTINA LUCIA GONÇALVES DE SOUZA
023/2012/61039	FAZENDA ALDEIA AGROPASTORIL LTDA
023/2012/59371	FCIA COMERCIO DE OTICAS LTDA
023/2012/61265	FEDERAÇÃO BAIANA DE ESPORTES RADICAIS E AVENTURA
023/2012/56626	FEDERAÇÃO BAIANA DE TIRO ESPORTIVO
023/2012/59287	FEDERAÇÃO DE SKATEBOARD DO ESTADO DA BAHIA
023/2012/59017	FELICIANA SOARES DE MORAIS ME
023/2012/52248	FELIPE ALMEIDA DE ARAUJO - ME
023/2012/59393	FELIPE PASSOS RAMOS COSTA BAHIA
023/2012/63307	FERNANDA DIAS DE CARVALHO
023/2012/56629	FERNANDA DOS SANTOS DE JESUS BOA MORTE
023/2012/63302	FERNANDA IARA MARQUES SOARES
023/2012/60611	FERNANDA MARIA MOREIRA
023/2012/61761	FERNANDA SOUZA MAYORAL PEDROSO
023/2012/51986	FERNANDEZ EMPREENDIMENTOS TURISTICOS LTDA
023/2012/56760	FERNANDILSON MASCARENHAS DE JESUS
023/2012/61519	FERNANDO ALMEIDA DE OLIVEIRA ME
023/2012/57072	FERNANDO FERREIRA DA SILVA FILHO
023/2012/59200	FERNANDO FRANCISCO LI MARIN
023/2012/55801	FERNANDO JOSE DE ALMEIDA MATTOS NETO
023/2012/61881	FERNANDO LUIZ COSTA NOGUEIRA JUNIOR
023/2012/58246	FERNANDO MAURICIO ARAGAO LARAN JEIRAS
023/2012/57264	FERREIRA E QUEIROZ DERIVADOS DE PETROLEO LTDA
023/2012/59776	FERRUCIO FONTES SANTORO
023/2012/41864	FFB PARTICIPAÇÕES E CONSTRUÇÕES LTDA
023/2012/61035	FGF ALIMENTOS LTDA - ME
023/2012/60441	FIALHO REIS CONSTRUÇÕES E REFORMAS LTDA
023/2012/61311	FIDELCINO DE ALMEIDA MOURA
023/2012/61269	FILADEFIA COMÉRCIO DE CONFECÇÕES LTDA
023/2012/59680	FISIO'S HEALTH SERVIÇOS FISIOTERAPEUTICOS LTDA ME
023/2012/62010	FIUZA COMERCIALIZAÇÃO DE GAS LTDA
023/2012/62182	FL EMBALAGENS INDÚSTRIA E COMÉRCIO LTDA
023/2012/60171	FLAMINGO COMÉRCIO DE COMBUSTÍVEIS LUBRIFICANTES E
023/2012/57922	FLAVIO DE CASTRO ESTEVES
023/2012/62078	FLAVIO DOS SANTOS FRAGA
023/2012/58219	FLAVIO PEDREIRA DE CERQUEIRA PINTO
023/2012/59913	FLAVIO RENATO LEITE FARAH
023/2012/55694	FLEXMÓVEIS COMÉRCIO DE MÓVEIS PARA ESCRITÓRIO E SERVIÇOS LTDA
023/2012/63755	FLOR DE LAURO DE FREITAS COMERCIO DE FLORES LTDA ME
023/2012/55907	FLORES E CORES COMÉRCIO LTDA
023/2012/57987	FLORES E CORES COMÉRCIO LTDA-ME
023/2012/63540	FLORIANO GOMES DO ESPIRITO SANTO
023/2012/60429	FLORIPEDES GONZAGA BARBOSA
023/2012/56999	FLORISVALDO DOS SANTOS MOURA
023/2012/4576	FLORISVALDO PIMENTEL
023/2012/4576	FLORISVALDO PIMENTEL
023/2012/4576	FLORISVALDO PIMENTEL
023/2012/63060	FLORISVALDO SILVA CARDOSO
023/2012/58076	FLÁVIA GUIMARÃES ADMINISTRAÇÃO DE IMÓVEIS LTDA ME
023/2012/54907	FMLF - FUNDAÇÃO MARIO LEAL FERREIRA
023/2012/58060	FONTE NOVA NEGÓCIOS E PARTICIPAÇÕES S/A
023/2012/54699	FONTE NOVA NEGÓCIOS E PARTICIPAÇÕES S/A
023/2012/54633	FORTE GÁS COMÉRCIO LTDA
023/2012/60772	FORÇA MAIOR CONSTRUÇÕES E SERVIÇOS LTDA ME
023/2012/51298	FOTOPTICA LTDA
023/2012/57127	FOTOPTICA LTDA.
023/2012/31094	FOZ DE JAGUARIBE S. A.
023/2012/60198	FR VIAGENS E TURISMO LTDA ME
023/2012/59684	FRANCISCO ADAILTON PEREIRA
023/2012/55812	FRANCISCO CHAGAS LINS
023/2012/60665	FRANCISCO DE ANDRADE FERRAZ GUGE
023/2012/58630	FRANCISCO FRANCIIVALDO ALVES PEREIRA
023/2012/50596	FRANCISCO FRANCO AMARAL FILHO
023/2012/59527	FRANCISCO XAVIER MACHADO
023/2012/56452	FREDERICO BARRETO WELLENKAMP
023/2012/57847	FRUTOSDIAS MÁQUINAS E EQUIPAMENTOS LTDA
023/2012/59863	FUEGUITOS ALIMENTOS LTDA ME
023/2012/59563	FÁBIO MURILLO DE OLIVEIRA
023/2012/57152	G DE OLIVEIRA RIBEIRO ME
023/2012/63075	G S AMAZONAS COMERCIO DE PLASTICOS LTDA - ME
023/2012/55042	G.M DA CRUZ INFANTO JUVENIL

PROCESSO	REQUERENTE
023/2012/56712	GAB'S FEST COM. DE PROD. PARA F. E MIUD. LTDA-ME
023/2012/63119	GABRIEL DA COSTA ROCHA
023/2012/47929	GALBA INCORPORADORA LTDA
023/2012/55659	GALOPE GÁS LTDA
023/2012/62932	GARCÊZ FISIOTERAPIA LTDA
023/2012/62020	GASTOCAR MECANICA E ELETRICA LTDA ME
023/2012/55828	GB DE OLIVEIRA E CIA LTDA
023/2012/62141	GECON - EMPREENDIMENTOS PARTICIPACOES LTDA
023/2012/62711	GEFERSON VALCI GERMANO CONCEIÇÃO
023/2012/57471	GEHRLICHER ECOLUZ SOLAR DO BRASIL S.A
023/2012/60531	GELATO MANIA COMERCIO DE ALIMENTOS LTDA
023/2012/59763	GELMIX BAR E RESTAURANTE LTDA
023/2012/49026	GENEVA PATRIMONIAL IMOBILIÁRIA DO BRASIL LTDA
023/2012/56707	GENIVAL SEIXAS GRAÇA
023/2012/53480	GENIVALDO RIBEIRO MASCARENHAS
023/2012/61398	GEONORDESTE ENGENHARIA DE FUNDAÇÕES LTDA
023/2012/58895	GEORGINA BALBINO DOS SANTOS
023/2012/62529	GERALDO CARLOS BASQUES MOURA
023/2012/57606	GERALDO CESAR MASCARENHAS SILVEIRA
023/2012/63711	GERPROJ GERENCIAMENTO E PROJETOS INDUSTRIAIS LTDA-
023/2012/61783	GERSON DO AMOR DIVINO BORGES
023/2012/61762	GERSONITA ALMEIDA SOUZA LYRA ME
023/2012/60861	GERSONMAR MOURA ASSIS EIRELI
023/2012/59688	GESTALT GESTAO DE RECURSOS HUMANOS LTDA-ME
023/2012/60094	GET - LOCAÇÃO DE SERVIÇOS AUXILIARES LTDA
023/2012/57013	GICELIA SANTOS SOUZA
023/2012/60527	GILDASIO LOPES SANTOS
023/2012/58555	GILDASIO SANTOS DE OLIVEIRA 02990778535
023/2012/60341	GILDASIO BATISTA SANTOS
023/2012/58605	GILDETE SALES LESSA
023/2012/63592	GILFREDO SANTOS DIAS
023/2012/58554	GILSON ALVES DO NASCIMENTO
023/2012/55953	GILSON CORREIA MIGUEL
023/2012/56460	GILVANDRO JEFFERSON MATOS DE ARAUJO
023/2012/60235	GILVANICE RODRIGUES DE SOUZA 26207818504
023/2012/61525	GIULIANO TRINDADE PISTOLATO ME
023/2012/51863	GIVALDO DA CONCEICAO SANTOS
023/2012/61835	GIZELDA LEITE NACIMENTO
023/2012/32924	GJP ADMINISTRADORA DE HOTEIS LTDA
023/2012/60553	GLAUCO ALVES MENDES
023/2012/62051	GLEISSE BARBOSA COSTA 02147663573
023/2012/63458	GLOBAL COMERCIO DE FRUTAS LTDA - EPP
023/2012/53643	GLOBAL DISTRIBUIDORA DE BEBIDAS LTDA
023/2012/56832	GLOBAL EQUIPAMENTOS INDUSTRIA E COMERCIO LTDA
023/2012/50999	GLOBOVAL COMERCIO DE MATERIAIS INDUSTRIAIS LTDA ME
023/2012/58099	GLORIA MARIA DE SANTANA SANTOS
023/2012/58212	GOLDFARB SERVIÇOS FINANCEIROS IMOBILIARIOS LTDA
023/2012/61019	GOMES E PANTAS EMPREENDIMENTOS MÉDICOS LTDA
023/2012/62531	GP MOVEIS COLCHOES E ELETROS LTDA
023/2012/56732	GRAAL PARTICIPAÇÕES LTDA
023/2012/60528	GRAJAU GRÁFICA E ENCADERNADORA LTDA
023/2012/61266	GRAN EMPREENDIMENTOS SPE LTDA
023/2012/59400	GRAYCE KELLY DE JESUS CORREIA E CIA LTDA ME
023/2012/58191	GREENBAHIA COMERCIO E INDUSTRIA LTDA ME
023/2012/58645	GREMIO COMUNITARIO CULTURAL FURACÃO ALEGRIA
023/2012/53556	GRUPO CULTURAL ARCA DE ZAMBI
023/2012/59780	GRUPO CULTURAL E JUNINO FORRÓ DO ABC
023/2012/56255	GRUPO G5 REVENDEDORA DE GÁS DE COZINHA LTDA ME
023/2012/58143	GUILARDO DE ANDRADE SERGIO FILHO
023/2012/59930	GUILHERME SANTOS NETO 01451438567
023/2012/60064	GUSTAVO BARRETTO DE ARAUJO SARMENTO
023/2012/57811	H3 ENGENHARIA LTDA
023/2012/62135	HABITAÇÃO E URBANIZAÇÃO DA BAHIA S/A-URBIS
023/2012/56954	HABITAÇÃO E URBANIZAÇÃO DA BAHIA S/A-URBIS
023/2012/59511	HADASSA IND. E COM. DE CONFEC. E ART. DO VESTUARIO LTDA
023/2012/61272	HAMIG EMPREENDIMENTOS LTDA
023/2012/61272	HAMIG EMPREENDIMENTOS LTDA
023/2012/63189	HAYER SERVIÇOS LTDA
023/2012/57055	HEAVEN EVENTOS E PRODUÇÕES ARTISTICAS LTDA
023/2012/61626	HEITOR DE ALMEIDA CUNHA
023/2012/58175	HELENA BATISTA CUNHA
023/2012/59376	HELIO DE SOUSA CARVALHO
023/2012/59610	HELIO RANGEL FILHO

PROCESSO	REQUERENTE
023/2012/61355	HEMERSON GADEA DE SANTANA ME
023/2012/59722	HERMENEGILDO MORENO LORIENTE
023/2012/50160	HERMES ALMEIDA DOCA
023/2012/60274	HERMILIO CARNEIRO VILARINHO FERNANDES
023/2012/60274	HERMILIO CARNEIRO VILARINHO FERNANDES
023/2012/60956	HERNANDO FONSECA DE OLIVEIRA
023/2012/52995	HESA 3 INVESTIMENTOS IMOBILIÁRIOS LTDA
023/2012/55010	HIDRO-BOMBAS COMERCIAL E TÉCNICA LTDA - EPP
023/2012/55259	HIDROCLINICA SERVIÇOS MEDICOS LTDA
023/2012/63912	HIDROGEOBAHIA PERFURACOES, FUNDACOES E CONSTRUCAO LTDA ME
023/2012/54582	HIGILAV SALVADOR UNIDADE DE PROCESSAMENTO DE ROUPAS LTDA
023/2012/57036	HILDA VOLPATO SANSON
023/2012/61473	HILDEMIRA DE JESUS SANTOS
023/2012/62554	HILTON LUIZ GLORIA DOS SANTOS 26003651504
023/2012/59281	HMC PARTICIPAÇÕES LTDA
023/2012/62926	HOBBY SOM ACES. E ASSIST. TECNICA PARA AUTOS LTDA
023/2012/60232	HOLTZ ENGENHARIA LTDA
023/2012/53309	HOME CENTER NORDESTE COMERCIO DE MATERIAIS PARA CONSTRUÇÃO S.A.
023/2012/58018	HOPE TECHNOLOGY SERV. INT.E MAN.DE EQUIP.E TEL.LTDA
023/2012/62753	HORA MAIS COMUNICAÇÃO VISUAL LTDA ME
023/2012/48796	HOTEIS DESIGN LTDA ME
023/2012/60709	HOTEL BOM GOSTO LTDA (CD)
023/2012/53832	HOTEL CAMPO GRANDE
023/2012/50741	HOTEL ENCANTO LTDA
023/2012/57679	HOTEL FONTE NOVA EIRELI
023/2012/58108	HUGO REIS DE OLIVEIRA CONFECÇÕES
023/2012/59787	HUMBERTO MASCARENHAS DA SILVA FILHO
023/2012/57374	IAN EDWARD ROSS
023/2012/48002	IARA DE ARAUJO SANTANA
023/2012/60851	IARA DE FIGUEREIDO DOS SANTOS
023/2012/56665	IARA ZANNA
023/2012/61486	IARA ZANNA
023/2012/32544	IATE CLUBE DA BAHIA
023/2012/57157	IBERKON INVEST CONSTRUÇÕES INCORPORAÇÕES E INVESTIMENTOS LTDA
023/2012/52562	IDEAL ONIBUS, PECAS E SERVICOS LTDA
023/2012/56010	IDOFRIO REFRI. COME. E SERVICOS
023/2012/59884	IGARAGUA COM. E SERVIÇOS LTDA
023/2012/59274	IGREJA ASSEMBLEIA MINISTERIO FOGO DE DEUS
023/2012/60337	IGREJA BATISTA JESUS A VERDADE QUE LIBERTA
023/2012/63023	IGREJA BATISTA BETANIA
023/2012/58153	IGREJA BATISTA LÍRIO DOS VALES
023/2012/57343	IGREJA BATISTA MAANAIM
023/2012/57589	IGREJA BATISTA METROPOLITANA
023/2012/63690	IGREJA BATISTA MINISTÉRIO INTERNACIONAL MAANAIM
023/2012/59046	IGREJA BATISTA MISSIONARIA NOVA ESPERANÇA
023/2012/36089	IGREJA BATISTA NOVA SINAI
023/2012/55631	IGREJA BATISTA SINAI
023/2012/55091	IGREJA COMUNIDADE EVANGÉLICA JESUS VIVE
023/2012/63517	IGREJA DO EVANGELHO QUADRANGULAR
023/2012/59057	IGREJA EVANGELICA ASSEMBLEIA DE DEUS
023/2012/44278	IGREJA EVANGELICA ASSEMBLEIA DE DEUS
023/2012/60966	IGREJA EVANGELICA FORÇA DA FÉ
023/2012/58080	IGREJA EVANGELICA PENTECOSTAL DA MISSAO
023/2012/57080	IGREJA EVANGELICA REMANESCENTE DE ISRAEL
023/2012/57859	IGREJA EVANGÉLICA PENTECOSTAL JESUS É REI
023/2012/60888	IGREJA INTERNACIONAL EL SHADAY JIRÉ
023/2012/55791	IGREJA JESUS CRISTO GRAÇA DEUS PODEROSO PENTECOSTAL
023/2012/62901	IGREJA MINISTÉRIO BATISTA FAROL DE CRISTO EM STELLA MARIS
023/2012/50556	IGREJA PENTECOSTAL CAMINHO SANTO
023/2012/61695	IGREJA PENTECOSTAL CHAMA DA MÃO DE DEUS - IPCMD
023/2012/62613	IGREJA PLENITUDE DA GLORIA DE DEUS
023/2012/33993	IGUATEMI CONSTRUÇÕES LTDA
023/2012/20894	IGUATEMI CONSTRUÇÕES LTDA
023/2012/56553	IGUATEMI FACTORING EMPRESA DE FOMENTO COMERCIAL LTDA
023/2012/57770	IJ DESIGN BELEZA LTDA
023/2012/54081	IL MECÂNIA GERAL LTDA
023/2012/55235	ILZA SANTANA DE ALMEIDA REIS
023/2012/62763	IMPACTO EXIBIDORA DE CARTAZES LTDA
023/2012/60227	IMPLAMEDICAL COMÉRCIO DE PRODUTOS MEDICOS LTDA
023/2012/61634	INALDO CAMELO VIEIRA NETO

PROCESSO	REQUERENTE
023/2012/59678	INCOMAF COMERCIO DE MADEIRAS E FERRAGENS LTDA
023/2012/59510	INDUMAR PRODUTOS INDUSTRIAIS E AGRICOLAS LTDA
023/2012/54843	INFINITI COMÉRCIO E SERVIÇOS LTDA
023/2012/61483	INGRID ANDRADE LOBO
023/2012/57593	INGRIND RODRIGUES DE MOURA
023/2012/58571	INSTALAR COMERCIO E SERVICOS DE TELEFONIA INFORMATICA E ELETRICA LTDA ME
023/2012/54585	INSTITUTO BAHIANO DE EDUCAÇÃO E CULTURA LTDA - IBEC
023/2012/46664	INSTITUTO BAIANO DE REABILITAÇÃO
023/2012/52169	INSTITUTO CULTURAL BRASIL-ALEMANHA (ICBA)
023/2012/59244	INSTITUTO GEOGRAFICO E HISTORICO DA BAHIA
023/2012/59839	INSTITUTO MANTENEDOR DE ENSINO SUPERIOR DA BAHIA L
023/2012/59628	INSTITUTO MECCA E VASCONCELOS LTDA - ME
023/2012/57682	INSTITUTO SOCIO AMBIENTAL RENOVACÃO
023/2012/63555	INTERCONT CONTABILIDADE EMPRESARIAL LTDA
023/2012/56839	INTERNACIONAL MARITIMA LTDA
023/2012/56663	IOLANDA A. DOS SANTOS DANTAS CONFECÇÕES ME
023/2012/51104	IOLANDA BISPO DOS SANTOS
023/2012/62628	IOLANDA DE LIMA FILHA
023/2012/62895	IOLANDA DE MELO GONÇALVES
023/2012/57886	IOLE SILVA DE JESUS
023/2012/59085	IONE ALVES DE MELO
023/2012/60137	IRACELY DE ARAUJO SANTOS DA SILVA
023/2012/54515	IRACELY DE ARAUJO SANTOS DA SILVA
023/2012/57165	ISA LOPES AMADO DA SILVA 82337624587
023/2012/61220	ISAIAS BARBOSA DA SILVA
023/2012/56964	ISAIAS SILVA SANTOS
023/2012/56764	ISIS CRISTINA ROCHA PEREIRA
023/2012/61505	ISMAEL BERNARDO TEJO
023/2012/56559	ISMAEL FERREIRA SILVA
023/2012/56559	ISMAEL FERREIRA SILVA
023/2012/60513	ISMED - INSTITUTO DE SAUDE MEDICA LTDA
023/2012/57415	ITAILTON SANTOS SILVA
023/2012/57945	ITAPUÁ COMÉRCIO E SERVIÇOS DE MOTOS LTDA - ME
023/2012/61728	ITAU UNIBANCO S.A
023/2012/59197	IVAN CORDEIRO ARGOLO
023/2012/59392	IVANA CONCEIÇÃO BONFIM SANTANA
023/2012/52420	IVANA SOUZA LEMOS
023/2012/52584	IVO CHANAKIAN
023/2012/57249	IVONE GONÇALVES SCHUMACHER
023/2012/59693	IVONE MARIA BOMFIM BASTOS
023/2012/61029	IVONILDE COSTA CAVALCANTE
023/2012/57141	J COMERCIO DE MEDICAMENTOS LTDA
023/2012/60411	J J COMERCIO DE PRODUTOS NATURAIS LTDA
023/2012/63640	J MACEDO S/A
023/2012/58238	J. IWATA COMÉRCIO VAREJISTA DE ARTIGOS DO VESTUÁRIO
023/2012/59439	J.J SALAO MASCULINO LTDA
023/2012/57182	J.N. ALMEIDA ME
023/2012/57526	J.O. SANTOS PLAZA GRILL RESTAURANTE
023/2012/53570	JACI NERI MARQUES
023/2012/57226	JACIRA MONTEIRO DOS SANTOS
023/2012/51729	JACKSON CONTRADO DE SOUZA
023/2012/62103	JACKSON EMMANOEL DOS SANTOS OLIVEIRA ME
023/2012/57628	JACYRA DE OLIVEIRA SANCHES SANTOS - ME
023/2012/62466	JADILSON SILVA ANJOS
023/2012/63760	JAGUACIARA DOS SANTOS FERREIRA
023/2012/61260	JAILMA ARGOLO SILVA
023/2012/63651	JAILZA MARIA DOS REIS COELHO
023/2012/51306	JAIRO DE SOUSA SANTANA
023/2012/59387	JALISCO SERVIÇOS MEDICOS LTDA
023/2012/60034	JAMILE BISPO SOUTO
023/2012/61940	JANDIRA SANTOS BARBOSA
023/2012/53892	JANE DA SILVA PRAXEDES PINTO
023/2012/60182	JANETE GUSMAO GOES ME
023/2012/62813	JANETE MARIA CARVALHO DO ESPIRITO SANTO
023/2012/60710	JANICE ANDRADE MOURA ME
023/2012/58557	JANIO RIBEIRO DA SILVA
023/2012/56039	JANIO SILVA
023/2012/56461	JAQUEIRA AGRO-PECUARIA LTDA
023/2012/58024	JAQUELINE DE JESUS LIMA
023/2012/57150	JARDIM ARMAÇÃO EMPREENDIMENTOS IMOBILIÁRIOS LTDA
023/2012/57150	JARDIM ARMAÇÃO EMPREENDIMENTOS IMOBILIÁRIOS LTDA
023/2012/58691	JARDIM DO ALTO EMP IMOBILIARIOS LTDA

PROCESSO	REQUERENTE
023/2012/58932	JASON DOS SANTOS 56615914549
023/2012/62185	JBR SERVICOS COM. E LOCACAO DE EQUIPAMENTOS LTDA
023/2012/63328	JBS.COMPANHIA BAHIANA DE ENTRETENIMENTOS E SERVIÇOS LTDA
023/2012/46547	JDR IND COM E ARTEFATOS DE FIBRAS LTDA ME
023/2012/59196	JEAN FELIPE DOS SANTOS FREITAS
023/2012/62097	JEFFERSON BATISTA DE SOUZA
023/2012/57248	JEFFERSON RODRIGUES DE ANDRADE
023/2012/57235	JEFFERSON RODRIGUES DE ANDRADE
023/2012/57345	JEISON DAVID IDARRAGA AGUDELO
023/2012/62394	JERONIMO GONCALVES DE MOURA 28458206587
023/2012/61894	JERUSA MOURA LOPES CHOCOLATES-ME
023/2012/59618	JESSICA SANTOS MIRANDA
023/2012/57067	JESUS DOS REIS OLIVEIRA
023/2012/56801	JETEK COMERCIAL DE GÁS LTDA
023/2012/59467	JFT COSMETICOS LTDA
023/2011/48690	JHSF SALVADOR EMPREENDIMENTOS E INCORORAÇÕES S.A
023/2012/60630	JILTO CALIXTO ALVES
023/2012/62309	JIUATA JOSE MAIA DA SILVA
023/2012/59770	JIULIANO NAGATA BRITO
023/2012/57882	JMJS COMERCIO DE ALIMENTOS LTDA ME
023/2012/58572	JOADSON LIMA SIMÕES
023/2012/62902	JOAO BATISTA DE OLIVEIRA FILHO
023/2012/50420	JOAO RODRIGUES SILVA
023/2012/62260	JOAO ROMEIRO DA CRUZ
023/2012/60190	JOAO VICTOR
023/2012/63788	JOAQUIM GOMES DA SILVA FILHO
023/2012/63093	JOAQUIM MAGALHÃES STERN
023/2012/57063	JOCINELIA DE SOUZA COELHO
023/2012/57853	JOICE ARAUJO COUTINHO 78064279534
023/2012/59424	JOICE SILVA FERREIRA02574247507
023/2012/63052	JOILSON DA SILVA ANDRADE
023/2012/53856	JOILSON GOMES DOS ANTOS
023/2012/60700	JONAS ARAUJO FERREIRA
023/2012/57102	JONILDES MIRIAM DE SOUZA
023/2012/61906	JONILSON COUTO DOS SANTOS
023/2012/55203	JORGE ALBERTO CALASANS DE SANTANA
023/2012/57664	JORGE CAMPOS SILVA
023/2012/61661	JORGE CRISTIANO DE RAPOSO NETO
023/2012/59298	JORGE DO NASCIMENTO ARAUJO
023/2012/57420	JORGE FIRMINO FERNANDES
023/2012/62485	JORGE JOSE PEDREIRA RAMALHO
023/2012/56537	JORGE LUCIANO FREITAS GONÇALVES
023/2012/58044	JORGE NAILTON PEREIRA SALES
023/2012/53829	JORGE RICARDO SILVA BORGES
023/2012/60386	JORGE SANTANA SILVA
023/2012/58737	JORGEAN BRANDÃO DA CRUZ
023/2012/63053	JORGEANE JOASEIRO MACIEL - ME
023/2012/59547	JORGETE OLIVEIRA GOMES DA COSTA
023/2012/60520	JORGINA CARVALHO DA SILVA
023/2012/60969	JOSE ALBERTO DE VASCONCELLOS OLIVEIRA
023/2012/55716	JOSE ALBERTO DOS SANTOS ROCHA
023/2012/55627	JOSE ALBINO LEAL DA SILVA
023/2012/58843	JOSE ARAGAO CORDEIRO - ME
023/2012/52250	JOSE AUGUSTO DE LIMA MATA
023/2012/53449	JOSE CARLOS CARNEIRO LIMA S/C LTDA
023/2012/53449	JOSE CARLOS CARNEIRO LIMA S/C LTDA
023/2012/63837	JOSE CARLOS DE JESUS JUNIOR
023/2012/59246	JOSE CICERO DOS SANTOS CORREIA ME
023/2012/44481	JOSE FRANCISCO DOS REIS MARQUES
023/2012/35525	JOSE GARRIDO ORGE
023/2012/59973	JOSE JIQUIRICA SILVA ROCHA
023/2012/62658	JOSE LARANJEIRA DE SANT'ANA
023/2012/62658	JOSE LARANJEIRA DE SANT'ANA
023/2012/58595	JOSE MARTINS CERQUEIRA FILHO
023/2012/60922	JOSE MITSURU CLINICA DE ACUPUNTURA LTDA
023/2012/61777	JOSE MONTERO VENTIN
023/2012/60003	JOSE MOREIRA SILVA
023/2012/59738	JOSE PAULO DE QUEIROZ
023/2012/57095	JOSE PEREIRA DOS SANTOS DE ARACAJU ME
023/2012/62092	JOSE PESTANA BATISTA
023/2012/60874	JOSE PINTO DE CARVALHO NETO
023/2012/55959	JOSE RAIMUNDO DIAS DA SILVA

PROCESSO	REQUERENTE
023/2012/59999	JOSE ROMERIO OLIVEIRA SANTOS
023/2011/62636	JOSE VALDO DE ARAUJO
023/2012/62351	JOSE VALTER GOMES BISPO
023/2012/57937	JOSEANE PORTUGAL MENDES 82204526534
023/2012/59291	JOSEFA ANDRADE DE JESUS SILVA
023/2012/55994	JOSEFA ANGÉLICA DE ARAÚJO
023/2012/56756	JOSEFA DAS GRAÇAS DE AZEVEDO
023/2012/58660	JOSELITO CORTES CHAGAS 35648562500
023/2012/58601	JOSELITO MOREIRA DE SOUSA
023/2012/63650	JOSELITO NEPOMUCENO DE SA ME
023/2012/57675	JOSENALDO FIGUEIREDO DE MATOS
023/2012/55307	JOSENECE SOLOMÃO DE JESUS
023/2012/48578	JOSENOBIO GOMES DE JESUS 29756146591
023/2012/56989	JOSILVADO SILVA - ME
023/2012/57599	JOSINETE SOUZA NASCIMENTO ME
023/2012/50541	JOSÉ AUGUSTO DOS SANTOS-ME
023/2012/62641	JOSÉ BRASILINO DOS SANTOS NETO
023/2012/57245	JOSÉ CELESTINO ORTINS SILVA
023/2012/63233	JOSÉ GILSON BARBOSA PEREIRA DE JESUS DOS SANTOS
023/2012/58073	JOSÉ LUIZ RAMOS
023/2012/61132	JOSÉ PINTO DE SOUZA
023/2012/53194	JOSÉ RIBEIRO DA SILVA
023/2012/60298	JOSÉ WALTERNEY MIRANDA NUNES-ME
023/2012/61861	JOTAGE DISTRIBUIDORA DE BEBIDAS LTDA
023/2012/58391	JOTAPE PRODUCOES E EVENTOS LTDA ME
023/2012/58890	JOVALDO GUIMARAES DA FONSECA 54439434568
023/2012/60965	JOÃO ALFREDO DOMINGUES
023/2012/58507	JOÃO CARLOS ALVES REIS ME
023/2012/58963	JOÃO EDENILSON MORAES DE ARAUJO
023/2012/56578	JOÃO FELIPE ZILIO 09350415917
023/2012/56968	JOÃO PAULO MAIA VALEJO
023/2012/54373	JOÃO VICTOR SAMPAIO DA CUNHA
023/2012/60402	JR COMERCIO DE EQUIPAMENTOS INDUSTRIAIS LTDA ME
023/2012/63520	JR2 MALAS E CAESSORIOS DE VIAGENS LTDA
023/2012/63606	JTR DA SILVA TECNOLOGIA ME
023/2012/60907	JUCELINO NUNES PINTO ME
023/2012/56770	JUCIARA SANTOS CONCEIÇÃO
023/2012/62933	JUCIARA SANTOS CONCEIÇÃO
023/2012/60399	JUCILEIDE DE OLIVEIRA COSTA 81309317534
023/2012/58134	JUCIMARE DOS SANTOS SILVA 67643965587
023/2012/63821	JULIANA GOMES FERREIRA
023/2012/59224	JULIANA LEMOS DE OLIVEIRA
023/2012/62490	JULIANA MACEDO DOS SANTOS
023/2012/62108	JULIANA PEREIRA BARBOSA
023/2012/57363	JULIET OLIVEIRA TORRES - ME
023/2012/60542	JULIMAR BATERIAS COM. E SERVIÇOS LTDA
023/2012/51373	JULIO FARIAS COSTA 56782322587
023/2012/62140	JUSTIÇA FEDERAL DE PRIMEIRO GRAU DA BAHIA
023/2012/58551	JV CONSTRUÇÕES LTDA
023/2012/56199	JVF EMPREENDIMENTOS IMOBILIARIOS LTDA
023/2012/56199	JVF EMPREENDIMENTOS IMOBILIARIOS LTDA
023/2012/59959	K B CONSTRUCOES E REFORMAS LTDA - ME
023/2012/58340	KADEVAN CLÍNICA MÉDICA LTDA
023/2012/52062	KAIQUE DA SILVA CONCEIÇÃO GUERRA VIEIRA
023/2012/58117	KALIMIL SERVIÇOS TECNICO EM MONTAGEM INDUSTRIAL LTDA
023/2012/51841	KALUNGA COMERCIO E INDUSTRIA GRAFICA LTDA
023/2012/57953	KARIN BORGES SILVA
023/2012/56652	KARISMA CALÇADOS & CONFECÇÕES LTDA
023/2012/57229	KARYNE LEITE DE LACERDA
023/2012/63621	KATIUSKARIZA DAMASCENO TELES
023/2012/55515	KELIO BARBOSA COMERCIO DE CONFECÇÕES LTDA
023/2012/57342	KELLEN VASCONCELOS VALOIS COUTINHO LACERDA
023/2012/60890	KELMON LUIS DA SILVA SOUZA 64644642568 ME
023/2012/61310	KM7 PROGRAMAÇÃO VISUAL LTDA ME
023/2012/42703	KOFRE REPRESENTACAO E COM.DE TELECOMUNICACOES LTDA
023/2012/56700	KONTAS CONTABILIDADE ASSESSORIA E CONSULTORIA EMPRESARIAL LTDA
023/2012/51973	KRAF REPRESENTAÇÕES E SERVIÇOS DE PINTURA LTDA
023/2012/47962	L & F COMERCIAL DE RACOES LTDA
023/2012/57960	L.N DE SOUZA
023/2012/62201	LA BELLA NOIVA LTDA
023/2012/61798	LABCENTER LABORATORIO DE ANALISES CLINICAS LTDA
023/2012/61785	LABCENTER LABORATORIO DE ANALISES CLINICAS LTDA

PROCESSO	REQUERENTE
023/2012/63581	LABCHECAP - LABORATORIOS DE ANALISES CLINICAS LTDA.
023/2012/60752	LABCHECAP PARTICIPAÇÕES LTDA.
023/2012/53603	LABORATÓRIO DE ANÁLISES CLÍNICAS SPALAZANNI LTDA
023/2012/56281	LACOM LABORATORIO DE ANALISES CLINICAS LTDA
023/2012/63579	LAENIO JOSE DA SILVA BATISTA 01869414551
023/2012/59175	LAM COM. E PRESTAÇÃO DE SERVIÇOS LTDA-ME
023/2012/56276	LAR HOTEL PARA 3 IDADE LTDA ME
023/2012/48778	LARAUE FRANCESCA PUBLIO DIAS
023/2012/57556	LARISSA DANTAS CARMO
023/2012/61100	LARISSA MENEZES IBRAHIM
023/2012/61092	LARISSA MENEZES IBRAHIM
023/2012/60113	LAURA CRISTINA SOUZA VIEIRA
023/2012/60944	LAURENTINO VIEIRA LOPES FILHO
023/2012/57625	LAURENTINO VIEIRA LOPES FILHO
023/2012/59619	LCC DA SILVA ME
023/2012/47316	LCR ADMINISTRAÇÃO LTDA
023/2012/60803	LCS COMERCIO E SERVIÇO LTDA ME
023/2012/62019	LE CANARD DORÉ GASTRONOMIA E VINHOS IMPORTAÇÃO LTDA
023/2012/53888	LEAL PARTICIPAÇÕES LTDA
023/2012/56571	LEANDRO DA FONSECA E CUNHA PASSOS
023/2012/56571	LEANDRO DA FONSECA E CUNHA PASSOS
023/2012/48297	LEANDRO SANTOS DE SOUZA
023/2012/61734	LEANDRO SOUZA DE JESUS
023/2012/61828	LEILA DOS SANTOS DE JESUS
023/2012/57972	LEITURA VALE DO AÇO LTDA
023/2012/60072	LEME LABORATÓRIO DE ENDOCRINOLOGIA E METABOLOGIA DA BAHIA SOCIEDADE SIMPLES LTDA
023/2012/57452	LEONARDO ALMEIDA DE OLIVEIRA 01052891594
023/2012/61756	LEONEL DE CARVALHO CURVELO JUNIOR
023/2012/59840	LEONIDIO ALVES DA SILVA CARNEIRO
023/2012/61118	LESLEY HANSON DE MOURA
023/2012/61129	LESLEY HANSON DE MOURA
023/2012/59484	LETRAS E CORES EMPREENDIMENTOS EDITORIAIS LTDA
023/2012/60043	LIC MERCANTIL LTDA
023/2012/53961	LICIA SANTOS HAACK
023/2012/63723	LIDIANE SOUSA PEIXOTO
023/2012/59667	LIDIANE SOUSA PEIXOTO
023/2012/58781	LIDIANE SOUZA LIMA
023/2012/57085	LILIAN AGAPITO VIANA 77868994568
023/2012/56258	LIMA GÁS REVENDEDORA DE GLP LTDA ME
023/2012/57268	LIMPABRILHA LIMPEZA E TRATAMENTO DE PISOS LTDA
023/2012/57913	LIMPELBA INDUSTRIA E COMERCIO DE MATERIAIS DE LIMPEZA LTDA EPP
023/2012/56745	LINDINALVA JOSE DE OLIVEIRA 34694587587
023/2012/63759	LINDINALVA NOGUEIRA MASCENA-ME
023/2012/59359	LIVRARIA 2M LTDA
023/2012/59357	LIVRARIA 2M LTDA
023/2012/59361	LIVRARIA 2M LTDA
023/2012/59356	LIVRARIA 2M LTDA
023/2012/56475	LIZETE GONÇALVES MOURA
023/2012/57621	LJF ODONTOLOGIA S/S LTDA
023/2012/60252	LJL REVENDEDORA DE GAS LTDA
023/2012/57656	LM COMÉRCIO DE COSMETICOS LTDA - EPP
023/2012/61151	LOCADORA DE VEICULOS SAO CAETANO LTDA
023/2012/60877	LOCBEM LOCADORA LTDA
023/2012/61774	LOGCOM SERVIÇOS LTDA
023/2012/58726	LOGICA SERVICOS LTDA
023/2012/63667	LOGISTICA SAMPAIO BORGES LTDA
023/2012/56723	LOJAS AMERICANAS S/A
023/2012/59671	LOJAS BAHIANA INDÚSTRIA E COMÉRCIO DE CONFECÇÕES LTDA - EPP
023/2012/33465	LOJAS INSINUANTE LTDA
023/2012/34568	LOJAS INSINUANTE LTDA
023/2012/47548	LOJAS INSINUANTES LTDA
023/2012/35655	LOPES & LOPES PROPAGANDA LTDA
023/2012/56009	LOSANGO PROMOÇÕES DE VENDAS LTDA
023/2012/55370	LPF APOIO ADMINISTRATIVO LTDA ME
023/2012/59283	LR COMERCIO DE TINTAS
023/2012/56119	LRF COMÉRCIO DE PRODUTOS ALIMENTÍCIOS LTDA - ME
023/2012/58364	LRM-SERVIÇOS LTDA-ME
023/2012/63523	LUANA CANDIDA SANTOS DIAS
023/2012/55780	LUCAS DOS ANJOS EVANGELISTA
023/2012/60692	LUCIANA ALMEIDA DA SILVA
023/2012/63605	LUCIANA SANTOS GAMA

PROCESSO	REQUERENTE
023/2012/56754	LUCIANE DE SOUSA VELOSO-ME
023/2012/58599	LUCIANO CUNHA NASCIMENTO
023/2012/56299	LUCIANO RODRIGUES COSTA
023/2012/59535	LUCIENE QUEIROZ DE MORAIS
023/2012/54807	LUCILA CAL LANDEIRO
023/2012/58974	LUCIMAR VENANCIO LEAL
023/2012/59994	LUCIMEIRE DE JESUS VENTURA ALMEIDA 81547609591
023/2012/56586	LUILI SARMENTO DE C. LIMA
023/2012/54855	LUIS ANTONIO RIBEIRO DA SILVA
023/2012/57601	LUIS CARLOS DE JESUS COSTA
023/2012/56866	LUIS CARLOS FERREIRA CHAVES
023/2012/59295	LUIS CARLOS SANTOS DANTAS 64418510591
023/2012/59726	LUIS CLAUDIO PEREIRA DA PAIXÃO
023/2012/63830	LUIS FERNANDO FLOQUET DOS SANTOS BARRETO
023/2012/57133	LUIS GUSTAVO SANTOS DA RESSURREICAO 39820939534
023/2012/53401	LUIS HENRIQUE DE SOUSA ALEXADRE
023/2012/60639	LUIS MARCELO SOUSA NASCIMENTO
023/2012/58242	LUIS SERGIO BARBOSA VASCONCELOS
023/2012/61415	LUIS SERGIO BARBOSA VASCONCELOS
023/2012/60846	LUIZ CARLOS ALVES LIMA
023/2012/52195	LUIZ CARLOS SANTANA DE SOUZA
023/2012/57447	LUIZ FERNANDO AYRES DE MELLO PACHECO
023/2012/63491	LUIZ FRANCISCO DE JESUS
023/2012/59154	LUIZ GUSTAVO DE JESUS VIEIRA
023/2012/61232	LUIZ JORGE SANTOS LEITE
023/2012/60086	LUIZ PAULO DE ALMEIDA FIGUEREDO ME
023/2012/58210	LUMENA CORREIA MENDES AROUCA
023/2012/62597	LUNA INCORPORADORA LTDA
023/2012/44254	LUNA INCORPORADORA LTDA
023/2012/58796	LUSINALVA CARDOSO DOS SANTOS SOUSA
023/2012/60138	L₂ESPACE BOULEVARD BAR BISTROT LTDA
023/2012/61674	M J Q DE ANDRADE
023/2012/58387	M P DE JESUS
023/2012/61790	M&A COMERCIO E REPRESENTAÇÕES LTDA ME
023/2012/59951	M.A. DIAS DOS SANTOS LOCAÇÃO DE EQUIPAMENTOS SONOROS
023/2012/60469	M.G.H.S.P.E. EMPREENDIMENTOS E PARTICIPAÇÕES S/A
023/2012/56697	MAC COMERCIO E SERVICOS LTDA
023/2012/59861	MAG SERVIÇOS DE APOIO EMPRESARIAL LTDA.-ME
023/2012/61146	MAGAZINE LUIZA S/A
023/2012/60882	MAGAZINE LUIZA S/A
023/2012/61445	MAGAZINE LUIZA S/A
023/2012/61451	MAGAZINE LUIZA S/A
023/2012/61148	MAGAZINE LUIZA S/A
023/2012/61149	MAGAZINELUIZA S/A
023/2012/60592	MAGDA MAFRA FILADELFO OLIVEIRA
023/2012/56844	MAGNO PEREIRA DE SOUZA
023/2012/57670	MAGNUS ANIBAL BARBOSA LIMA
023/2012/61555	MAIANA DUARTE COSME 02130182500
023/2012/54394	MAIRA REBOUÇAS D OLIVEIRA
023/2012/58576	MAIS MÍDIA COM.E L.DE EQUIP.PUBLICITÁRIOS LTDA
023/2012/58290	MAM CONFECÇÕES LTDA
023/2012/62192	MANHATTAN SQUARE EMPREENDIMENTOS IMOBILIARIOS COMERCIAL 02 SPE LTDA
023/2012/59394	MANOEL BERNARDINO PEREIRA JUNIOR - ME
023/2012/61983	MANOEL BISPO SANTOS 337.010.169-68
023/2012/59141	MANOEL BORGES CAMACAM
023/2012/59590	MANOEL CLODOALDO DE LIMA BARBOSA
023/2012/52156	MANOEL MESSIAS FERREIRA SANTOS 92916317520
023/2012/63300	MANOEL MÍCIAS DA SILVA
023/2012/60047	MANOEL ROQUE DE SANTANA
023/2012/60880	MANUELA VERONICA SANTOS PEREIRA
023/2012/61101	MARCELO BISPO DOS SANTOS
023/2012/61390	MARCELO DE AZEVEDO RIOS
023/2012/57101	MARCELO JOSE CASTRO TRINDADE
023/2012/59436	MARCELO MARCIO SANTANA - ME
023/2012/60364	MARCELO PEREIRA MELO DULTRA
023/2012/59730	MARCELO VIRGINIO DE SOUZA
023/2012/57276	MARCIA DA SILVA TEIXEIRA
023/2012/58519	MARCIA DOS SANTOS NASCIMENTO
023/2012/53713	MARCIO ANDRE RIOS NEVES
023/2012/58972	MARCIO DOS SANTOS SODRE - ME
023/2012/56499	MARCIO SANTOS NASCIMENTO BENTO
023/2012/59482	MARCIO VILAR DOS SANTOS

PROCESSO	REQUERENTE
023/2012/60058	MARCO ANTONIO DE JESUS FERREIRA
023/2012/58138	MARCOS ALMEIDA DOS SANTOS COMÉRCIO DE GÁS
023/2012/59195	MARCOS ANTONIO DE CARVALHO TAVARES
023/2012/60839	MARCOS ANTONIO PORTELA
023/2012/53742	MARCOS CÉSAR PORTELA ARAUJO
023/2012/59873	MARCOS DA COSTA MENEZES
023/2012/55179	MARCOS DE ANDRADE SOUSA 00284617547
023/2012/56450	MARCOS DE MOURA GRAÇA 02427482528
023/2012/60486	MARCOS GARRIDO CINCURA
023/2012/60009	MARCOS GOMES ALMEIDA
023/2012/58064	MARCOS LUIS DE ALBUQUERQUE SANTOS
023/2012/63641	MARCOS RODRIGUES DE CARVALHO
023/2012/60540	MARCOSA S/A MÁQUINAS E EQUIPAMENTOS
023/2012/57272	MARCUS DAVID LOPES PINTO VAZ
023/2012/63116	MARCUS THADEU VENENCIO SIMÕES
023/2012/63970	MARCUS VINICIUS IGLESIAS PEREIRA
023/2012/59252	MARES DESINSETIZADORA LTDA
023/2012/57128	MARGARET SANTANA CINALI BEZERRA
023/2012/61354	MARGARETH BARRETO NASCIMENTO
023/2012/57386	MARIA ADELIA DA SILVA GUIMARÃES
023/2012/62492	MARIA ANGELA DA MATA SANTOS
023/2012/59825	MARIA AUXILIADORA FERREIRA DE ARAUJO BASTOS
023/2012/56685	MARIA BEATRIZ CARVALHO RIBEIRO
023/2012/62065	MARIA BISPO DOS SANTOS
023/2012/57836	MARIA CONCEIÇÃO MACIEL MOTA & CIA LTDA
023/2012/59402	MARIA CRISTINA LOURENZO FIGUEIREDO SILVA
023/2012/60591	MARIA CRISTINA PEREIRA VIEIRA ME
023/2012/58607	MARIA CRISTINA PIRES SILVA RAMOS
023/2012/62481	MARIA DA CONCEICAO DA SILVA PACHECO13652826515
023/2012/56899	MARIA DA CONCEIÇÃO DE JESUS SANTOS
023/2012/59665	MARIA DA CONCEIÇÃO DOS SANTOS DIAS DA SILVA
023/2012/52328	MARIA DA GLORIA BARBOSA DA SILVA
023/2012/54985	MARIA DAS GRAÇAS ANDRADE SANTANA
023/2012/61885	MARIA DAS GRAÇAS CARVALHO
023/2012/59336	MARIA DAS GRAÇAS DE AGUIAR VILLAS-BOAS
023/2012/62890	MARIA DAS GRAÇAS SANTOS ANDRADE - ME
023/2012/61646	MARIA DAS NEVES MORANT BRAID
023/2012/62881	MARIA DO CARMO PIRES DOS SANTOS
023/2012/59972	MARIA DO SOCORRO DE LIMA E SILVA 36392561587
023/2012/57365	MARIA DO SOCORRO LEMOS VELLOSO
023/2012/60778	MARIA ELIZABETE SOUZA CERQUEIRA
023/2012/56963	MARIA FATIMA MORENO ME
023/2012/50660	MARIA FERNANDA SOARES MARQUES
023/2012/56410	MARIA JANDIRA DE OLIVEIRA GOMES
023/2012/57976	MARIA JOSE DE JESUS
023/2012/60786	MARIA JOSE NORONHA
023/2012/60225	MARIA JOSÉ DOS SANTOS RIBEIRO
023/2012/58801	MARIA LETICIA SOUZA SILVA
023/2012/60395	MARIA LUCIA CUSTODIO DA SILVA
023/2012/52981	MARIA MANOELA BARREIROS DE ALMEIDA KOCH
023/2012/58335	MARIA ROSIVANIA DO NASCIMENTO SOARES
023/2012/63595	MARIA SANDRA DE SOUSA PINTO
023/2012/57701	MARIANA DE OLIVEIRA LAVIGNE
023/2012/59434	MARIANA RAMOS OLIVEIRA
023/2012/59626	MARIANA RODRIGUES OLIVEIRA SANTOS
023/2012/63754	MARILENE DE SOUZA MAMONA ME
023/2012/57100	MARILENE DIAS DE ANDRADE
023/2012/56807	MARINALDO SOARES DE BRITO
023/2012/52844	MARINHA DO BRASIL COMANDO DO 2º DISTRITO NAVAL
023/2012/61863	MARINHO FORNECEDOR DE ALIMENTOS LTDA-ME
023/2012/49948	MARIO BARROS DE OLIVEIRA
023/2012/58259	MARIO HENRIQUE SILVA OLIVEIRA 94422796534
023/2012/58741	MARIO HONORIO DA SILVA SOBRINHO 66440513753
023/2012/59472	MARIO RAMOS MOREIRA
023/2012/60323	MARIO SOARES PEREIRA
023/2012/54518	MARISA LOJAS VAREJISTAS LTDA
023/2012/51026	MARISA LOJAS VAREJISTAS LTDA
023/2012/56864	MARIVALDO BARBOSA DOS SANTOS DE SALVADOR ME
023/2012/61259	MARIVALDO PEREIRA DOS SANTOS
023/2012/56862	MARIZTE ROCHA DE JESUS
023/2012/58725	MARLUCE SILVA CARDOSO 77938828572
023/2012/59773	MARLY RITA DOS SANTOS
023/2012/59876	MARMONTEL TAVARES LTDA - ME

PROCESSO	REQUERENTE
023/2012/61314	MARQUES BHERMANN COMERCIO E SERVICOS LTDA ME
023/2012/58788	MARQUISE COMERCIO E INDUSTRIA DE ROUPAS E ACESSORIOS LTDA
023/2012/63538	MARSELLE MARIA SALES DOS SANTOS
023/2012/56598	MARTA DE JESUS RODRIGUES - KAEVER
023/2012/61689	MARY LANCHES COMERCIAL DE ALIMENTOS LTDA ME
023/2012/62967	MASTERLAB COM E SERV FOTOGRAFICOS LTDA
023/2012/49182	MASTERPARK EMPREENDIMENTOS LTDA.
023/2012/59381	MATEUS DIAS DE MACEDO
023/2012/56202	MATEUS MIRANDA QUADROS DELICATESSEN
023/2012/61619	MATEUS MIRANDA QUADROS DELICATESSEN ME
023/2012/52904	MAX E BRIL INDÚSTRIA E COMÉRCIO DE ESTOPAS LTDA
023/2012/59875	MAX VIDRACARIA LTDA
023/2012/59919	MB COMERCIO DE MATERIAIS DE CONSTRUÇÃO EIRELI
023/2012/63483	MC EDITORA LTDA ME
023/2012/42598	MD BA MDE EMPREENDIMENTOS SPE LTDA
023/2012/60258	MD LOCAÇÕES DE MÁQUINAS E EQUIPAMENTOS LTDA
023/2012/62542	MEGABIAGA DO BRASIL - TRANSPORTES E LOGISTICA S/A
023/2012/59539	MEIRIANE QUEIROZ DA SILVA - ORTTIS EVENTOS
023/2012/62874	MELHOR VEICULOS LTDA ME
023/2012/58390	MELO E SANTOS COMÉRCIO DE GÁS LTDA ME
023/2012/61944	MERCADINHO DO CANELA LTDA
023/2012/56695	MERCADINHO ECONOMICO
023/2012/59974	MERCADINHO LEMOS LTDA
023/2012/59191	MERCANTIL DE CEREAIS JR LTDA
023/2012/61459	MERCOSUL LINE NAVEGAÇÃO E LOGISTICA LTDA.
023/2012/56766	META COMUNICAÇÕES LTDA
023/2012/50297	METRUS EMPREENDIMENTOS LTDA
023/2012/56810	METRUS SERVIÇOS ADMINISTRATIVOS LTDA
023/2012/60133	MEURI GOMES RODRIGUES
023/2012/55867	MEYOR'S INDUSTRIAL LTDA
023/2012/58165	MGC CONSULTORIA E TREINAMENTO LTDA - ME
023/2012/63386	MGX CONSULTORIA PESQ.COMUN.E LOC.DE MIDIAS LTDA
023/2012/59716	MH2 COMÉRCIO DE RELÓGIO
023/2012/53087	MH2 COMÉRCIO DE RELÓGIO
023/2012/49574	MI SEGURANÇA E VIGILÂNCIA LTDA
023/2012/63254	MICHELE FERREIRA DOS SANTOS CONCEIÇÃO
023/2012/63178	MICHELE MAURICIO DE ALMEIDA SILVA
023/2012/63429	MICHELE PALMA DE ASSIS
023/2012/57795	MICHELE PINHEIRO GOMES
023/2012/58069	MICHELLE CARLA SILVA DOS SANTOS
023/2012/56428	MIGUEL EDGAR GONZÁLEZ HERMIDA JUNIOR
023/2012/56312	MIL PÃES PANIFICADORA E LANCHONETE LTDA
023/2012/61706	MILENA MAURICIO NUNES FERNANDES
023/2012/59778	MIQUEIAS FERREIRA TAVARES
023/2012/61299	MIRANDA SOUZA REVENDEDORA DE GÁS LTDA - ME
023/2012/37982	MIRANTE EMPREENDIMENTOS LTDA
023/2012/58778	MISCELANIA ELIAS
023/2012/59221	MIT MINISTÉRIO INTERNACIONAL DA TRANSFORMAÇÃO
023/2012/60564	MIXART GRAVAÇÕES AO VIVO LTDA
023/2012/63365	MIYUKI YWANA SILVA YOSHIDA
023/2012/58503	ML CONFECÇÕES LTDA
023/2012/61325	MM ARTIGOS DE CAMA MESA E BANHO LTDA
023/2012/56094	MM CONSULTORIA CONSTRUÇÕES E SERVIÇOS LTDA
023/2012/55264	MM PROGRESSO CENTRO DE FORMÇÃO DE CONDUTORES LTDA
023/2012/50237	MMR ACADEMIA LTDA
023/2012/60035	MOINHOS DE TRIGO INDIGENA S/A MOTRISA
023/2012/60248	MOISES DE JESUS SOUZA 00632113510
023/2012/54928	MOISES PINHO MOLINA
023/2012/58405	MOISES TEIXEIRA GOMES
023/2012/60488	MOISÉS DA CONCEIÇÃO ALMEIDA-ME
023/2012/62133	MONICA MACEDO DE OLIVEIRA
023/2012/45472	MONTE TABOR CENTRO ITALO BRASIL. DE PR. SANITARIA
023/2012/59592	MORADA BELLA SERVIÇOS DE PINTURA E REFORMAS LTDA
023/2012/55770	MORENA VEICULOS LTDA
023/2012/49365	MOTEL SKY LTDA
023/2012/63226	MOVIMENT PILATES LTDA
023/2012/61531	MRA- COMERCIO DE IMPORTADOS LTDA -ME
023/2012/60031	MRM CONSTRUTORA LTDA
023/2012/60958	MRM CONSTRUTORA LTDA
023/2012/60958	MRM CONSTRUTORA LTDA
023/2012/60941	MRM CONSTRUTORA LTDA
023/2012/57678	MRM SERVIÇOS ADMINISTRATIVOS LTDA

PROCESSO	REQUERENTE
023/2012/57407	MRV ENGENHARIA E PARTICIPAÇÕES SA
023/2012/57407	MRV ENGENHARIA E PARTICIPAÇÕES SA
023/2012/58698	MS COMERCIO E SERVICOS LTDA
023/2012/62222	MT COMÉRCIO DE COURO LTDA.
023/2012/61743	MULTIBEL UTILIDADES E ELETRODOMESTICOS LTDA
023/2012/57011	MUNDO DAS MOTOS PECAS E SERVICOS LTDA ME
023/2012/60096	MUNDO LZ9 COMERCIO E SERVIÇOS DE TELEFONIA LTDA -ME
023/2012/59696	MUNDO LZ9 COMERCIO E SERVIÇOS DE TELEFONIA LTDA -ME
023/2012/59737	MUNDO LZ9 COMERCIO E SERVIÇOS DE TELEFONIA LTDA -ME
023/2012/57973	MUNUS SERVIÇOS ESPECIALIZADOS LTDA
023/2012/58353	MURILO BARRET
023/2012/57662	MÁRCIO SANTOS ANDRADE
023/2012/48642	N F RIBEIRO ME
023/2012/56701	N P COMERCIO DE BIJUTERIAS LTDA
023/2012/61565	N&L PRODUÇÕES LTDA ME
023/2012/57275	N&L PRODUÇÕES LTDA ME
023/2012/58154	N.E.R. PRODUÇÕES ARTÍSTICA LTDA
023/2012/57763	N.SALVADOR EMPREENDIMENTO IMOBILIARIO LTDA
023/2009/67497	NACIONAL IGUATEMI EMPREENDIMENTOS S/A
023/2012/59375	NAGAI SERVIÇOS MÉDICOS LTDA
023/2012/61352	NAIANE RIBEIRO SACRAMENTO
023/2012/57335	NAILTON SOUZA DA SILVA
023/2012/61834	NAIRTO RIBEIRO DE SOUZA
023/2012/48884	NAIÁ GARCIA DOLBEAU
023/2012/46403	NEILSON RAMOS
023/2012/57592	NEILTON SANTANA RODRIGUES
023/2012/56919	NELSON DE CAMPOS FRANCA 27851150582
023/2012/61543	NERINALVA GOMES SOUZA
023/2012/60358	NERIVALDO CERQUEIRA LIMA 14309866549
023/2012/58347	NETANIA ENGENHARIA LTDA
023/2012/60206	NEUCILENE CRUZ VIEIRA
023/2012/60097	NEUZA MAGALHAES DE SOUZA
023/2012/52417	NEUZA SANTOS PAIVA
023/2012/63027	NEWS BIKE PEÇAS E SERVIÇOS PARA BICICLETAS LTDA
023/2012/58657	NEWS RECYCLE LTDA
023/2012/52108	NEXTEL TELECOMUNICAÇÕES LTDA
023/2012/57918	NILMA BARBOSA GONCALVES
023/2012/58239	NILSON RIBEIRO DE ALMEIDA
023/2012/60215	NILTON FERREIRA DULTRA ME
023/2012/60134	NIVALDO BOMFIM LEÃO - ME
023/2012/52336	NIVEA DA SILVA NUNES
023/2012/57760	NOBRE SERVICE IMPLEMENTOS RODOVIARIOS LTDA
023/2012/61072	NOBU TELECOM LTDA
023/2012/61489	NODADE COMERCIO
023/2012/60046	NOEME DE CARVALHO
023/2012/57684	NOEMIA LEAL DE ALMEIDA
023/2012/60608	NORDE-NORDESTE COMERCIAL E DESENVOLVIMENTO LTDA - ME
023/2012/59008	NORDESTE GÁS LTDA
023/2012/58067	NORPLACAS COMERCIO DE PLACAS E PROGRAMAÇÃO VISUAL LTDA
023/2012/49707	NOVAEDAG COMERCIO LTDA- ME
023/2012/59447	NOVO PALCO EVENTOS E PRODUÇÕES ARTISTICAS LTDA-ME
023/2012/62792	NPCI- NUCLEO DE PROFESSORES EM CIRURGIA E IMPLANTODONTIA LTDA - ME
023/2012/58797	NUCLEO ESPIRITA RECANTO DE PAZ - NERPA
023/2012/61317	NUNES PATRIMONIAL
023/2012/60610	NUTRICAU POLPA DE FRUTAS LTDA - ME
023/2012/46513	O COLISEU BAR E RESTAURANTE LTDA
023/2012/52862	OAS EMPREENDIMENTOS S.A
023/2012/36361	OAS SPE-03 EMPREENDIMENTOS IMOBILIÁRIOS LTDA
023/2012/63362	OBJETIVA ADMINISTRADORA DE CONDOMINIOS E SERVIÇOS LTDA - ME
023/2012/35452	ODEBRECHT REALIZAÇÕES IMOBILIARIAS S.A
023/2012/55038	ODEBRECHT REALIZAÇÕES IMOBILIÁRIAS S.A.
023/2012/62603	ODILON DAMASCENO DE SOUZA
023/2012/55877	OKTECH SOLUÇÕES LTDA
023/2012/38514	OLGA PEREIRA DOS SANTOS
023/2012/49791	OLHO DE PEIXE FILMAGEM LTDA
023/2012/63169	OLHO GREGO COMERCIO DE CALCADOS LTDA ME
023/2011/19191	OLIMPO INCORPORAÇÃO IMOBILIARIA LTDA
023/2012/56826	OM SERVIÇOS PROFISSIONAIS DE CONSTRUÇÃO CIVIL LTDA
023/2012/61358	OMEGA COMERCIO E SERVICOS DE EQUIPAMENTOS ELETRONI
023/2012/56451	ONDINA CAFE E ALIMENTOS LTDA
023/2012/61937	OPUSMER PROMOÇÕES E EVENTOS LTDA

PROCESSO	REQUERENTE
023/2012/59353	ORGANIZAÇÃO DE APOIO A IGREJA
023/2012/62540	ORGANIZAÇÕES GLORIA C.I.DE T.E.M E SERVICOS LTDA
023/2012/63088	ORIOSVALDO FELIX BARBOSA
023/2012/63474	ORLADO FERNANDES DE CASTRO
023/2012/55785	OSVALDO DOS ANJOS
023/2012/53490	OSÓRIO JOSÉ DE OLIVEIRA FILHO
023/2012/53490	OSÓRIO JOSÉ DE OLIVEIRA FILHO
023/2012/61098	OSÓRIO LADEIRA REIS COSTA
023/2012/55950	OTICA SOARES LTDA ME
023/2012/58707	P & D TINTAS E MATERIAIS DE CONSTRUÇÕES LTDA
023/2012/59589	P. CRISTO COMERCIAL LTDA ME
023/2012/57798	P. Q. MARQUES
023/2012/53956	P. T. MARTINS SIQUEIRA CABELEIREIROS ME
023/2012/62432	P.P. PATRIMONIAL LTDA
023/2012/57572	P4 SYSTEM LTDA
023/2012/53491	PABLO EDUARDO RYWACZUK FEMENIAS - 23229773810
023/2012/56742	PACBAHIA COMERCIAL E SERVIÇOS LTDA
023/2012/51359	PADARIA E MERCADINHO PETROMAR LTDA-ME
023/2012/59977	PAM COMÉRCIO DE ALIMENTOS LTDA
023/2012/54558	PANIFICADORA E CONFEITARIA PAULISTA LTDA ME
023/2012/53013	PARAGUAÇU ENGENHARIA LTDA
023/2012/62191	PARAGUAÇU ENGENHARIA LTDA
023/2012/56266	PARISH SOUZA COMÉRCIO DE ALIMENTOS LTDA
023/2012/59950	PARQUE DE EXPOSIÇÃO
023/2012/62241	PASSOS & OLLERO LTDA
023/2012/59239	PASTORIS DABO VOBIS - PDV
023/2012/60578	PAT DISTRIBUIDORA DE ALIMENTOS LTDA.
023/2012/62353	PATRICIA REIS NEPOMUCENO ME
023/2012/59355	PATRICIO DA SILVA GORDIANO
023/2012/63184	PATRIMONIAL ANDRADE LTDA
023/2012/60459	PATRIMONIAL DA COSTA LTDA
023/2012/59480	PATRIMONIAL LISBOA PASSOS LTDA
023/2012/62303	PATRIMONIAL NOSSA SENHORA DO SOCORRO LTDA
023/2012/54649	PATRIMONIAL SANTA DULCE LTDA - ME
023/2012/60761	PATRIMÔNIO SENA ASSESSORIA E CORRETAGEM DE SEGUROS
023/2012/63486	PATRÍCIA BORGES COELHO
023/2012/50399	PAU DA LIMA COMERCIAL DE GÁS LTDA
023/2012/59259	PAULA BORGES DUARTE
023/2012/56117	PAULO ALEXANDRE LIMA BEZERRA
023/2012/60536	PAULO BRAGA PROJ.ESTRU. & CONSULTORIA LTDA
023/2012/60281	PAULO CESAR SANTOS PALMA
023/2012/60928	PAULO CÉSAR SANTOS SANDES
023/2012/59949	PAULO DE ARAUJO CRUZ
023/2012/43231	PAULO LEBRAM VON SOHSTEN
023/2012/59440	PAULO PEREIRA RIBEIRO
023/2012/57507	PAULO ROBERTO DOS SANTOS
023/2012/61550	PAULO ROBERTO OLIVEIRA DOS SANTOS 458208645449
023/2012/60048	PAULO ROBERTO REHM PEREIRA
023/2012/59437	PAULO ROBERTO SEPULVEDO AGUIAR
023/2012/57064	PAULO SERGIO AMORIM DOS SANTOS 91704936500
023/2012/59058	PAULO VILLAS BOAS
023/2012/63596	PE EMPREENDIMENTOS ALIMENTICIOS LTDA ME
023/2012/58110	PEDRO ALOISIO CEDRAZ NERY
023/2012/56653	PEDRO CICERO CAMPOS MORAIS
023/2012/50942	PEDRO DE JESUS SANTOS
023/2012/57394	PEDRO DE SÁ DUARTE
023/2012/60949	PEDRO EVANGELISTA NUNES DA SILVA 03529846864
023/2012/50898	PEDRO MACHADO LIMA
023/2012/59465	PERFIL ASSESSORIA E CONSULTORIA EMPRESARIAL S/C LT
023/2012/56795	PERICLES ESPIRITO SANTOS PEREIRA
023/2012/59212	PERSONALITÉ SERVIÇOS ADMINISTRATIVOS LTDA
023/2012/56950	PETROBRAS DISTRIBUIDORA S/A
023/2012/59268	PETROLOGISTICA OFFSHORE LTDA
023/2012/59229	PETRONNEWS EQUIPAMENTOS LTDA
023/2012/57597	PHILIPPE LOUIS MARIE CLAIRE HUYBRECHS
023/2012/54549	PINHEIRO & PINHEIRO SERVIÇOS TRANSPORTES LTDA ME
023/2012/60213	PITTASIL SERVIÇOS LTDA
023/2012/62852	PITUBA MATERIAIS DE CONSTRUCAO LTDA
023/2012/60148	PIZZA EXPRESSO LTDA-ME
023/2012/50343	PJ CONSTRUÇÕES E TERRAPLANAGEM LTDA.
023/2012/44208	PJ CONSTRUÇÕES E TERRAPLANAGEM LTDA.
023/2012/56675	PJ CONSTRUÇÕES E TERRAPLANAGEM LTDA.
023/2012/57459	PJBORGES COM DE MAT DE LIMP E ALIMENTOS LTDA ME

PROCESSO	REQUERENTE
023/2012/57894	PLANETA DOS ÓCULOS COMERCIAL LTDA. ME
023/2012/59588	PLANTAGE CONFEECAO E COMERCIO DE ROUPAS LTDA
023/2012/61964	PLASTEPEL COMERCIO E SERVIÇOS LTDA
023/2012/61562	PLATAL CONSULTORIA, ADMINISTRACAO E CORRETAGEM DE SEGUROS LTDA
023/2012/57147	PLUS CAR VEICULOS LTDA
023/2012/61174	POLCACAU AGRO INDUSTRIAL LTDA EPP
023/2012/48440	POLÍCIA MILITAR DA BAHIA
023/2012/56996	PONTO FOCAL EQUIPAMENTOS ELETRONICOS LTDA ME
023/2012/59027	PONTUAL DISTRIBUIDORA DE GLP LTDA
023/2012/49652	POOL E ART KIT COM. E REP. LTDA
023/2012/62949	PORFIRO PINHEIRO ENTREGAS & SERVICOS LTDA ME
023/2012/53417	PORRAIS COMÉRCIO E SERVIÇOS DE COMBUSTÍVEIS LTDA
023/2012/56917	PORTAL DE ITAPUA COMERCIO E SERVICOS LTDA
023/2012/57361	POSTO ALBALONGA LTDA
023/2012/59520	POSTO DE MOLAS UNIÃO LTDA
023/2012/59734	POSTO GAMELEIRA LTDA
023/2012/55201	POSTO KALILÂNDIA LTDA
023/2012/56438	POSTO LG COMÉRCIO E SERVIÇOS LTDA
023/2012/59237	POSTOS MATARIPE ABASTECIMENTOS E SERVICOS LTDA
023/2012/56944	POSTOS MATARIPE ABASTECIMENTOS E SERVIÇOS LTDA
023/2012/60626	POUSADA GLAMOUR LTDA
023/2012/61725	POUSADA PIRAMIDE DO SOL LTDA
023/2012/62376	PRECO BOM COMERCIO DE PRODUTOS ALIMENTICIOS LTDA
023/2012/51048	PREMOL ARTEFATOS DE CIMENTO LTDA
023/2012/58614	PRESENÇA DO PISO LTDA
023/2012/53748	PRESEVI PINTURA AUTOMOTIVA LTDA
023/2012/60187	PREVINAUTOS MANUT. E REPA. GERAIS EM VEÍCULOS LTDA
023/2012/61691	PRIMA PARTICIPAÇÕES LTDA
023/2012/60560	PRIMEIRA IGREJA BATISTA NA CIDADE NOVA
023/2012/57524	PRISCILA BILCHER MONTEIRO DE MORAES
023/2012/63472	PRISCILA FIGUEIRA VASCONCELOS
023/2012/63583	PRISMA COMERCIAL DE PRESENTES LTDA
023/2012/51418	PROFIT TRANSPORTE E GERENCIAMENTO DE RESIDUOS LTDA
023/2012/61250	PROJETO SOCIOCULTURAL FÊNIX
023/2012/57177	PROJETOS & NEG PROD E EV LTDA
023/2012/50079	PROMEDICA MEDICA A EMPRESAS S/A
023/2012/58241	PROMOTORA AMERICA LATINA LTDA
023/2012/59926	PROMOV SISTEMA DE VENDAS E SERVIÇOS LTDA
023/2012/59928	PROMOV SISTEMA DE VENDAS E SERVIÇOS LTDA
023/2012/63992	PROQUIGEL QUIMICA S/A
023/2012/59072	PROVINCIA FRANCISCANA STO ANTONIO DO BRASIL
023/2012/54485	Q LIMPO CONTROLE DE PRAGAS URBANAS LTDA
023/2012/62700	QSI COMÉRCIO DE ALIMENTOS LTDA - EPP
023/2012/57514	R 2 M POSTO DE SERVICOS LTDA
023/2012/62115	R S MATERIAIS DE CONSTRUÇÃO LTDA
023/2012/60270	R TRIGO EMBALAGENS LTDA ME
023/2012/63400	R.J.S COMERCIAL DE ALIMENTOS LTDA
023/2012/61514	R2 REFORMADORA REIS SERVICOS DE CAPOTARIA E ESTOFARIA LTDA-ME
023/2012/55156	RA FITNESS LTDA - ME
023/2012/60494	RADIO TRANSAMERICA DA BAHIA LTDA
023/2012/57463	RAFAEL AUGUSTO DE AMORIM 02206600501
023/2012/63937	RAFAEL OLIVEIRA FREIRE DE LIMA
023/2012/53636	RAFAEL SANTOS OLIVEIRA
023/2012/57883	RAIA DROGASIL S/A
023/2012/57883	RAIA DROGASIL S/A
023/2012/57353	RAIA DROGASIL S/A
023/2012/49820	RAIA DROGASIL S/A
023/2012/58570	RAIMUNDA BARBOSA MATOS
023/2012/61077	RAIMUNDO ARAGÃO DOS SANTOS
023/2012/60863	RAIMUNDO ARRUDA CARDOSO
023/2012/60695	RAIMUNDO DE ARAUJO
023/2012/60199	RAIMUNDO SOUZA FILHO 34553983591
023/2012/58063	RAMILLE PEREIRA DOS SANTOS
023/2012/58991	RAMIRES SILVA SANTOS
023/2012/62009	RAMIRO CAMPELO COMERCIO DE UTILIDADES LTDA
023/2012/53964	RAMON SOBRAL CUNHA
023/2012/55680	RAMON SUPLEMENTOS
023/2012/60718	RAPET - INDUSTRIA PLÁSTICA DE EMBALAGEM LTDA- ME
023/2012/56988	RAYLIN TRANSP. LTDA ME
023/2012/57187	RAYMUNDO LUIZ DE MELLO MOTTA
023/2012/60690	RC BEBIDAS E ALIMENTOS LTDA -ME
023/2012/59708	RD TURISMO TRANSPORTES RODOVIÁRIOS LTDA

PROCESSO	REQUERENTE
023/2012/56482	RD TURISMO TRANSPORTES RODOVIÁRIOS LTDA
023/2012/56577	REDE COME BEM LTDA
023/2012/61306	REDE ECOS SUSTENTABILIDADE INTEGRADA LTDA
023/2012/60071	REDE MOTOS PECAS E SERVICOS
023/2012/61444	REFLET PLACAS LTDA ME
023/2012/57105	REFRITELLES REFRIGERACAO LTDA
023/2012/57776	REGINA MARIA DE MELO GOMES
023/2012/55740	REGINALDO LOIOLA DE ALMEIDA
023/2012/61869	REGINALDO MENEZES BISPO ME
023/2012/60350	REGINALDO RIBEIRO DOS SANTOS
023/2012/49529	REGINALDO SOARES DE SOUZA
023/2012/55697	REINALDO DA CRUZ FILHO ME
023/2012/57745	RENALDO SERRA DE SOUZA
023/2012/60852	RENANCI VIEIRA DOS SANTOS
023/2012/58410	RENATA BONFIM DOS SANTOS
023/2012/61290	RENATO DE JESUS FREITAS
023/2012/60923	RENILDO DE OLIVEIRA ALMEIDA
023/2012/62001	RESERVA PATAMARES II EMPREENDIMENTO IMOBILIÁRIO LTDA
023/2012/50309	RESTAURADORA DE VEICULOS ZEPPELIN LTDA
023/2012/55790	RESTAURANTE SABORES DO INTERIOR
023/2012/59967	RESTAURANTE SUAUI LOUN LTDA
023/2012/60615	RESTOQUE COMERCIO E CONFECÇÕES DE ROUPAS
023/2012/60613	RESTOQUE COMERCIO E CONFECÇÕES DE ROUPAS S/A
023/2012/58929	RESUMO PRODUÇÕES E EVENTOS LTDA
023/2012/60241	REVMAR COMÉRCIO DE MOTOS LTDA
023/2012/60561	REVIVER COMERCIO E IMPORTAÇÃO DE BIJUTERIAS LTDA
023/2012/55981	RHPROMO MARKETING & SERVIÇOS LTDA
023/2012/56622	RIBEIRO VILA FLOR SERVIÇOS ODONTOLÓGICOS LTDA
023/2012/57950	RICARDO AGUIAR SAPUCAIA
023/2012/56516	RICARDO BARRETO PRATA
023/2012/61805	RICARDO BULHÕES DE MEDEIROS
023/2012/60573	RICARDO CHAGAS DE FREITAS JUNIOR
023/2012/56302	RICARDO DE ARAUJO
023/2012/55829	RICARDO GONÇALVES
023/2012/57097	RICARDO MAURICIO NOGUEIRA E SILVA
023/2012/62610	RICARDO MOTA DE ALMEIDA
023/2012/58745	RICARDO NAZARENO NOBRE DE ANDRADE FILHO
023/2012/57035	RICARDO PEREIRA SERRAVALLE
023/2012/62346	RILSON SOARES DA CONCEIÇÃO
023/2012/56237	RITA DE CÁSSIA DIAS DOS SANTOS
023/2012/60454	RITA DE FATIMA DIAS
023/2012/59586	RIVANIA DE MOURA SANTOS
023/2012/61248	RJ CONSTRUÇÃO E INCORPORAÇÃO LTDA.
023/2012/34550	RN COMERCIO VAREJISTA S.A
023/2012/35136	RN COMERCIO VAREJISTA S.A
023/2012/61208	ROBERTA HELEN BARRETO RAMOS
023/2012/49582	ROBERTA LIMA SANTOS
023/2012/58828	ROBERTO CARLOS SANTOS DAMACENA
023/2012/61400	ROBERTO FONSECA RODRIGUEZ
023/2012/62255	ROBERTO LIMA ASSESSORIA E CONSULTORIA EMPRESARIAL EIRELI
023/2012/60205	ROBERTO SANTOS DE JESUS
023/2012/60184	ROBERTO SANTOS DE JESUS
023/2012/61594	ROBERVAL CORRERIA DE OLIVEIRA JUNIOR
023/2012/60978	ROBSON DOS SANTOS MOTA
023/2012/47943	ROBSON DOS SANTOS MOTA
023/2012/63340	ROBSON ROQUE BARBOSA DA CUNHA
023/2012/58559	ROCHA INVESTIMENTOS IMOBILIARIOS LTDA
023/2012/63103	RODOBENS AUTOMÓVEIS SALVADOR LTDA
023/2012/49449	RODRIGO ANDRADE SANTOS
023/2012/56815	RODRIGO FREAZA MAZZA 04785523514
023/2012/58231	RODRIGO LIMA DE OLIVEIRA
023/2012/58019	RODRIGUES TORRES COM E DERIV DE PETROLEO LTDA
023/2012/59049	ROGERIO DE SOUZA OLIVEIRA 02460108516
023/2012/61217	ROGERIO SANTOS DA SILVA
023/2012/54182	ROMENILDO MANUEL OLIVEIRA DA SILVA
023/2012/59198	RONA COMÉRCIO E SERVIÇOS LTDA
023/2012/57286	RONALDO DE SOUZA ANDRADE 10184511534
023/2012/61407	RONALDO MENEZES DE SOUZA
023/2012/59507	RONALDO MENEZES DE SOUZA
023/2012/60169	RONIELSON BONFIM NOVAIS ALVES 56855370500
023/2012/55227	ROQUE FLORIANO DE SENA 30988330504
023/2012/50627	ROSALINA DOS SANTOS 51200406591
023/2012/49631	ROSANA CRISTINA SANTOS

PROCESSO	REQUERENTE
023/2012/52671	ROSANA REIS E SILVA DE ANDRADE 96217189534
023/2012/51338	ROSANGELA BATISTA
023/2012/60119	ROSANGELA FERREIRA DOS SANTOS 64089223504
023/2012/54425	ROSANGELA MACHADO VITORIA
023/2012/60462	ROSEMAR FERRARI OLIVEIRA
023/2012/55965	ROSEMAR SILVA DE QUEIROZ QUINTANA ME
023/2012/53865	ROSENILDO ROSA LIMA
023/2012/53442	ROSILDA ALVES DOS SANTOS
023/2012/57497	ROSIMEIRE FERREIRA ANDRADE
023/2012/59529	ROSINEIDE ALVES DA SILVA
023/2012/57367	ROSINEIDE DE SOUZA LEONE ME
023/2012/58066	ROSINEIDE PURIFICACAO LEAL
023/2012/56840	RS ESQUADRIAS DE ALUMINIO LTDA
023/2012/57402	RUBRASIL LOGISTICA LTDA ME
023/2012/47822	RUTE BRITO DA SILVA REIS 03461306541
023/2012/52863	RUTINALDO BITENCOURT DOS SANTOS
023/2012/58596	RVE COMERCIO DE PROD NUTRICIONAIS LTDA
023/2012/57316	S C ORDINE - ME
023/2012/63210	SABATINO TURISMO LTDA - ME
023/2012/52695	SALATIEL FONSECA DE JESUS 81190301504
023/2012/63448	SALCO COMÉRCIO DE ALIMENTOS S/A
023/2012/54294	SALVADOR CARDOSO SANTOS 14813440568
023/2012/55896	SALVADOR EMPREENDIMENTOS E INVESTIMENTOS IMOBILIARIOS LTDA.
023/2012/60438	SALVADOR GESTÃO DE EMPREENDIMENTOS LTDA
023/2012/61738	SAMARA DA SILVA OLIVEIRA
023/2012/55402	SAMORA AMORIM SANTIAGO LOPES 00667545506
023/2012/57529	SANDARELA CALÇADOS E ACESSÓRIOS LTDA
023/2012/44708	SANDRA RANGEL LOUREIRO
023/2012/55014	SANDRO JOSÉ NASCIMENTO
023/2012/52702	SANDRO NASCIMENTO FIGUEREDO 88053440525
023/2012/53840	SANEX HIGIENIZAÇÃO EMPRESA CONTROLADORA DE PRAGAS URBANAS E VETORES LTDA ME
023/2012/59370	SANJUAN ENGENHARIA E EMPREENDIMENTOS LTDA
023/2012/58336	SANTAGEN COMÉRCIO DE ARTIGOS DO VESTUÁRIO LTDA
023/2012/60228	SANTANA PASSOS EMPREENDIMENTOS IMOB. LTDA.
023/2012/27924	SANTANA SA DROGARIA FARMÁCIAS
023/2012/56096	SANTOS E BITTENCOURT LTDA
023/2012/52224	SANTOS EMPREENDIMENTOS E PARTICIPAÇÕES COMERCIAIS LTDA
023/2012/61628	SAPAI COMERCIO E SERVIÇOS LTDA
023/2012/60078	SARAH LOUREIRO DE CASTRO
023/2012/61017	SAULO FRANCISCO SOUZA DA ROCHA
023/2012/54908	SAVIO DE OLIVEIRA PIMENTA
023/2012/59271	SAX SERVIÇOS E LOCAÇÃO LTDA ME
023/2012/60576	SB GRILL BELA VISTA COM. DE ALIM. E BEBIDAS LTDA EPP
023/2012/63070	SBF COMÉRCIO DE PRODUTOS ESPORTIVOS LTDA.
023/2012/58424	SCRAFF ENGENHARIA LTDA
023/2012/56371	SEBASTIANA DE FARIAS OLIVEIRA 93032331587
023/2012/63078	SEBASTIÃO MOREIRA LAYTYNHER
023/2012/32597	SECRETARIA DA AGRICULTURA, IRRIGAÇÃO E REFORMA AGRÁRIA
023/2012/63305	SECRETARIA ESTADUAL PARA ASSUNTOS DA COPA DO MUNDO FIFA BRASIL 2014
023/2012/49617	SECRETARIA MUNICIPAL DA SAÚDE - SMS
023/2012/52366	SECRETARIA MUNICIPAL DA SAÚDE - SMS
023/2012/60740	SEIMI - SERVIÇOS ESPECIALIZADOS EM IMUNIZAÇÃO E INFECTOLOGIA SC LTDA.
023/2012/50842	SEM FRONTEIRAS COMERCIO E SERVIÇOS LTDA ME
023/2012/52449	SENAI- SERVIÇO NACIONAL DE APRENDIZAGEM INDUSTRIAL
023/2012/59235	SERENA INES AGUIAR CARNEIRO MENDES 90480406553
023/2012/59486	SERGIO BORGES PEREIRA
023/2012/61446	SERGIO FOGUEL
023/2012/57082	SERGIO MENDES DOS SANTOS
023/2012/55224	SERTENGE DAN-HEBERT EMPREENDIMENTOS IMOBILIARIOS LTDA
023/2012/57990	SERVICO SOCIAL DA INDUSTRIA SESI
023/2012/47888	SERVIÇO NACIONAL DE APRENDIZAGEM INDUSTRIAL- SENAI
023/2012/61538	SERVIÇO NACIONAL DE APRENDIZAGEM INDUSTRIAL- SENAI
023/2012/56655	SESC- ADMINISTRAÇÃO REGIONAL NO ESTADO DA BAHIA
023/2012/49421	SESTAS - SOCIEDADE DE ESTUDOS SÃO TOMAZ DE AQUINO
023/2012/57269	SETTA SERVICE EMPRESA DE SERVIÇOS GERAIS LTDA.
023/2012/57321	SHALEV EMPREENDIMENTOS LTDA ME
023/2012/51198	SHALOM GÁS E ÁGUA LTDA
023/2012/50518	SHEILA SANTOS DA CONCEIÇÃO
023/2012/52827	SHIRLEI DA HORA FIGUEREDO
023/2012/56589	SIBELLE GOES TELES

PROCESSO	REQUERENTE
023/2012/61078	SIDNEI COSTA SILVA
023/2012/52155	SIDNEI SIMOES JUNQUEIRA 03842677502
023/2012/59236	SIGMA QUÍMICA LTDA
023/2012/61256	SILVA ANDRADE COSMETICOS LTDA ME
023/2012/57934	SILVANA ALVES & CIA LTDA [FIO DE OURO LOTERIAS]
023/2012/52496	SILVANA OLIVEIRA DE ALMEIDA 80945112572
023/2012/57766	SILVIA MARIA FERREIRA
023/2012/57967	SILVIA MARIA LEITE BARBOSA DE MORAIS
023/2012/56603	SILVIO REBOUÇAS ROSADO
023/2012/59249	SIMONE CARNEIRO ANTONELLI
023/2012/63304	SIMONE DE MOURA CADETE
023/2012/63156	SIMONE MARIA DE ASSIS
023/2012/52997	SINDICATO DOS ESTIVADORES E DOS TRABALHADORES EM ESTIVA DE MINERIOS DE SALVADOR
023/2012/60912	SINDICATO DOS TRA. DA JUSTIÇA DO TARBALHO
023/2012/59217	SIRIUS COMERCIO DE ACESS. E EQUIP. ELETRONICOS LTDA
023/2012/62771	SIRLENE QUEIROZ DE ARAUJO GOMES
023/2012/51713	SMGS CONSTRUÇÕES LTDA
023/2012/48658	SNS GESTÃO DE EMPREENDIMENTOS LTDA.
023/2012/60477	SOCIEDADE DIVINAS VOCAÇÕES P. DO BRASIL
023/2012/57098	SOCIEDADE HOTELEIRA PRAÇA CASTRO ALVES LTDA
023/2012/58912	SOFISIO CONS. DE FISIOTERAPIA MÉDICA LTDA
023/2012/60041	SOL E LÚ COMÉRCIO DE CAMA MESA E BANHO LTDA
023/2012/60216	SOLUÇÃO LOGÍSTICA LTDA
023/2012/59106	SONIA MATOS SOUZA BARBOSA
023/2012/57956	SONJA CATUSHA MOTA PORTUGAL 79870899587
023/2012/46137	SORVETERIA E LANCHONETE FLOR DO DIA LTDA ME
023/2012/52730	SOUGIPE PEÇAS E ACESSORIOS LTDA
023/2012/59214	ST LOG ARMAZÉNS LOGÍSTICOS E TRANSPORTES LTDA
023/2012/58600	STATUS MADEIRA LTDA ME
023/2012/59757	STELLA MEYER SERVIÇOS E REPRESENTAÇÕES LTDA
023/2012/58360	STILLO COMERCIO DE COLCHÕES LTDA
023/2012/58661	STRATON CAMPBELL CONSULT. E ASSESS.TÉCNICA LTDA
023/2012/58632	SUA CASA MATERIAL DE CONSTRUÇÃO LTDA
023/2012/49309	SUCOM
023/2012/57472	SUELI SANTOS PALMA
023/2012/55761	SUL AMÉRICA CIA NACIONAL DE SEGUROS
023/2012/46732	SUPRIMENTOS E INSUMOS PARA RECICLADORES LTDA
023/2012/58688	SUZANA SIMOES DE FREITAS VIANA
023/2012/57017	SYNTECH COMÉRCIO IMPORTAÇÃO E EXPORTAÇÃO LTDA
023/2012/63872	SÚPERO COMÉRCIO DE MATERIAIS DE LIMPEZA LTDA. ME
023/2012/47693	TACIANA CASTRO GARCIA LANDEIRO
023/2012/56825	TACIANO ÁVILA DE ANDRADE
023/2012/63612	TAG TECH CONSULTORIA TECNOLÓGICA E EMPRESARIAL LTDA ME
023/2012/58813	TAIGRA E CESAR LTDA
023/2012/62106	TAINAM DOS SANTOS VELOSO
023/2012/56664	TAINAN CARNEIRO SIMÕES 05123469508
023/2012/58207	TAIS BERTÃO OLIVEIRA
023/2012/58780	TAIS PELLEGRINI UNGAR
023/2012/54590	TAM LINHAS AÉREAS S/A
023/2012/54184	TARCIO RIBEIRO COSTA
023/2012/60588	TATAU PRODUÇÕES ARTÍSTICAS LTDA
023/2012/53010	TATIANE SOUZA SANTOS
023/2012/60507	TB COMERCIO DE PRODUTOS ALIMENTICIOS
023/2012/59947	TEC PACK INDUSTRIA E COMÉRCIO DE PLÁSTICOS LTDA
023/2012/58934	TECLIM AMBIENTAL LTDA ME
023/2012/63608	TECNOCON - CONTABILIDADE E LEGALIZAÇÃO EMPRESARIAL EIRELI
023/2012/53523	TECNO DATA SERVIÇOS ELÉTRICOS LTDA ME
023/2012/56093	TECON SALVADOR S/A
023/2012/61814	TEIXEIRA COMERCIO DE BIJUTERIAS LTDA
023/2012/59403	TELMA BALBINO GODOI - ME
023/2012/58808	TELMA BRAGA DOS SANTOS
023/2012/57058	TELMA BRITO DE LIMA
023/2012/56834	TELMO OLIVEIRA SILVA
023/2012/57749	TEM DENDE PRODUÇÕES LTDA - ME
023/2012/63073	TEND TUDO COMÉRCIO DE PRESENTES LTDA
023/2012/61471	TENDA NEGOCIOS IMOBILIARIOS
023/2012/58003	TEOBALDO MANUTENÇÃO EM VEICULOS LTDA
023/2012/47034	TERESA CRISTINA LIMOEIRO COSTA
023/2012/60450	TERMACO TERMINAIS MARITIMOS DE CONTAINERS
023/2012/58851	TEXTIL SRTIGOS DE DECORAÇÃO LTDA
023/2012/59724	THAYS CABRAL VAZ
023/2012/51962	THE BEEF

PROCESSO	REQUERENTE
023/2012/60354	THIAGO DA SILVA VILAS BOAS ME
023/2012/60311	THIAGO RODRIGUES PINHEIRO
023/2012/57258	TIAGO CALHAO SILVA FREITAS
023/2012/52684	TIAGO SILVA DE JESUS
023/2012/53992	TICIANO OLIVEIRA DE CARVALHO
023/2012/53992	TICIANO OLIVEIRA DE CARVALHO
023/2012/56744	TINTAS COMÉRCIO E SERVIÇOS AUTOMOTIVOS LTDA
023/2012/56693	TL ENGENHARIA E CONSULTORIA LTDA
023/2012/59883	TM COMERCIO E REPRESENTAÇÃO E SERVIÇOS LTDA
023/2012/60173	TOK FINAL INDÚSTRIA E COMÉRCIO LTDA
023/2012/59065	TOLEDO E TOLEDO CONSULTORES ASSOCIADOS LTDA
023/2012/58227	TORNEMAC SERVIÇOS DE USINAGEM LTDA-ME
023/2012/63235	TORRE FORTE CONSTRUÇÕES E INSTALAÇÕES LTDA
023/2012/63232	TORRE FORTE CONSTRUÇÕES E INSTALAÇÕES LTDA
023/2012/57653	TOTAL MADEIREIRA LTDA
023/2012/55993	TOTAL VISTORIA LTDA EPP
023/2012/57466	TOTTI EQUIPAMENTOS LTDA - ME
023/2012/61032	TRANSPORTADORA VASCONCELOS LTDA
023/2012/54904	TRANSPORTES SOL S/A TRANSOL
023/2012/58247	TRANSRESIDUOS SERVIÇOS DE TRANSPORTES LTDA
023/2012/48915	TRANSUCATA COMERCIO E SERVIÇOS DE METAIS
023/2012/53988	TRAUMA CLIN CLINICA MEDICA LTDA
023/2012/60285	TREVO DERIVADOS DE PETRÓLEO LTDA
023/2012/61622	TRAIANA AGENCIA MARITIMA LTDA EPP
023/2012/49552	TRIPLO A PATRIMONIAL LTDA
023/2012/60550	TUOLI INDUSTRIA E COMERCIO DE MOVEIS S/A
023/2012/60781	TUPER S/A
023/2012/60679	TVM TRANSPORTES VERDEMAR LTDA
023/2012/62237	UBIRAJARA SANTIAGO
023/2012/56462	UBIRANEY SANTOS DE OLIVEIRA
023/2012/59257	UESLEI VALADARES TEIXEIRA
023/2012/63682	UIRASSU REIS RIBEIRO
023/2012/43664	ULISSES DE CARVALHO GRAÇA FILHO
023/2012/43135	ULYFRION COMÉRCIO E SERVIÇOS LTDA
023/2012/60953	ULYFRION COMÉRCIO E SERVIÇOS LTDA
023/2012/56932	ULYFRION COMÉRCIO E SERVIÇOS LTDA
023/2012/61745	UNIFORMES CORPORATIVOS LTDA - ME
023/2012/49055	UNISEL PEÇAS E ACESSÓRIOS PARA VEÍCULOS LTDA
023/2012/48229	UNIVERSIDADE FEDERAL DA BAHIA
023/2012/58566	UNIÃO DAS EMPRESAS JUNIORES DO ESTADO DA BAHIA
023/2012/54637	UNIÃO GAS LTDA - ME
023/2012/61374	UNIÃO QUADROS & PAINÉIS ELÉTRICOS LTDA
023/2012/61182	URANUS 2 COMUNICAÇÕES LTDA
023/2012/61753	URSULA VENTIN SOUZA BRASILEIRO
023/2012/58255	V. DOS SANTOS ALEXANDRINO ME
023/2012/57099	VAGNER SIQUEIRA LIMA
023/2012/54810	VAL GÁS JR COMÉRCIO DE GLP LTDA
023/2012/54392	VALDELINO MENEZES DOS SANTOS FILHO 09586350568
023/2012/62922	VALDINICE SILVA MELO 27285613894
023/2012/55998	VALDIR ALVES GOES
023/2012/57439	VALERIA SILVA DOS SANTOS 62584863553
023/2012/57121	VALLADARES SILVA PUBLICIDADE LTDA - ME
023/2012/62617	VALMIR MENDES DOS SANTOS
023/2012/60680	VALMIR NERI SANTOS
023/2012/52294	VALTER BOMFIM MIRANDA DE ASSIS
023/2012/58174	VANDA DE OLIVEIRA SAILVA 27558665515
023/2012/59598	VANDERLEI JONAS
023/2012/52448	VANESSA BITTENCOURT DA SILVA MONTE 84083824549
023/2012/61687	VANESSA DE BRITTO NUNES GOMES
023/2012/63601	VANESSE WESLANE MOREIRA DOS SANTOS
023/2012/49583	VANI BAZAR MODAS E BIJOUTERIAS LTDA ME
023/2012/58848	VANIA MARIA ALVES SOUZA 32695500572
023/2012/61119	VANIA MARIA DE SANTANA NASCIMENTO
023/2012/58532	VANIA SANTOS DA ENCARNAÇÃO 78903262549
023/2012/63725	VANILDES BISPO DOS SANTOS
023/2012/58244	VARANDAS SERVIÇOS DE EXPORTAÇÃO IMPORTAÇÃO E LOGÍSTICA LTDA ME
023/2012/58505	VERA LÍCIA VALVERDE PONTES
023/2012/59267	VERONICA VERDE COHN 95946357549
023/2012/58395	VERSAN-MED COMERCIO VAREJISTAS DE PRODUTOS MEDICOS LTDA
023/2012/62265	VERÔNICA SANTANA TEIXEIRA
023/2012/52107	VIGINIA QUADROS DA SILVA NETA
023/2012/56867	VILAS BOAS EMPREENDIMENTOS COMERCIAIS LTDA EPP

PROCESSO	REQUERENTE
023/2012/59305	VILIVALDO SÃO JOSE DE ALMEIDA
023/2012/53445	VILSON OLIVEIRA MARTINS FILHO
023/2012/59383	VINCE SERVIÇOS MÉDICOS LTDA
023/2012/61368	VINICIUS CUNHA DE ALMEIDA
023/2012/58341	VINICIUS DA SILVA QUEIROZ
023/2012/58856	VINICIUS XIMENES MIRANDA
023/2012/61994	VITA PRODUÇÕES E EVENTOS LTDA
023/2012/63252	VITOR RODRIGUES COSTA
023/2012/59910	VIVER PRODUCOES CULTURAIS E ARTISTICA LTDA
023/2012/63769	VIVIANE AZEVEDO PEREIRA
023/2012/62347	VRC COMERCIAL DE GÁS LTDA
023/2012/59242	VUPT COMERCIAL DE ALIMENTOS LTDA
023/2012/58251	W A FERREIRA
023/2012/64011	W L COMERCIO E MANUTENÇÃO DE EQUIPAMENTOS LTDA ME
023/2012/52942	WAGNER FERREIRA DE ALMEIDA
023/2012/58988	WAGNER GONÇALVES DAMACENO
023/2012/55232	WAGNER LEANDRO ASSUNÇÃO TOLEDO
023/2012/57457	WAGNER PINHEIRO DE OLIVEIRA
023/2012/61803	WAL MÁQUINAS MOTORES E BOMBAS LTDA
023/2012/57964	WALDIR DE SANTANA BRASIL 44011504572
023/2012/56329	WALLACE DE OLIVEIRA SOUZA 87828294549
023/2012/63498	WALTEMIR LOBÃO PINHEIRO FILHO
023/2012/58392	WASHINGTON DOS SANTOS COUTINHO

PROCESSO	REQUERENTE
023/2012/60050	WASHINGTON MORAIS LEITE 61471364534
023/2012/58325	WE - VIAGENS, TURISMO E EVENTOS LTDA
023/2012/58266	WEB TELECOMUNICAÇÕES LTDA
023/2012/63433	WEBER VILAS BOAS FERNANDES SOBRINHO
023/2012/61584	WELLINGTON COUTO SOARES 31266088504
023/2012/57436	WELLINGTON RAMOS DA PAIXAO
023/2012/59379	WIK SERVIÇOS MÉDICOS LTDA
023/2012/58768	WILLIAM DE FARIAS BITTENCOURT
023/2012/57283	WILSON MARON
023/2012/61874	WILSON RUI FERREIRA DULTRA JUNIOR
023/2012/62604	WMS SUPERMERCADOS DO BRASIL
023/2012/53140	XARA LAJES E PREMOLDADOS LTDA
023/2012/48832	XEQUE MATE DIVERSÕES E SERVIÇOS LTDA
023/2012/61600	ZENILDA LIMA SANTOS
023/2012/59904	ZIMBA COMÉRCIO E IMPORTAÇÃO LIMITADA-ME
023/2012/58948	ZIRETTI PRODUÇÕES E EVENTOS LTDA
023/2012/62245	ZUNJIE SHAO COMÉRCIO IMPORTAÇÃO DE PRESENTES LTDA
023/2012/52312	ZW LOGISTICA TRANSPORTES E SERVIÇOS LTDA
023/2012/63704	ÂQUILA PRODUÇÕES E MARKETING LTDA

GABINETE DO SUPERINTENDENTE EXECUTIVO, 17 de dezembro de 2012.

CLAUDIO SILVA
Superintendente

DIVERSOS

PUBLICADO NO DOM 5.754 DE 14/12/2012
REPUBLICADO POR TER SAIDO INCORRETO

PREFEITURA MUNICIPAL DO SALVADOR

SUCOM

Superintendência de Controle e Ordenamento
do Uso do Solo do Município

TERMO ADITIVO DE RETI - RATIFICAÇÃO AO TERMO DE ACORDO E COMPROMISSO FIRMADO ENTRE A PREFEITURA MUNICIPAL DO SALVADOR E AS EMPRESAS BAHIA MARINA S/A E ALDEIOTTA EMPREENDIMENTOS S/A.

Termo Aditivo de Reti-Ratificação do Termo de Acordo e Compromisso assinado em 25/08/1995 entre a **PREFEITURA MUNICIPAL DO SALVADOR** e as **EMPRESAS BAHIA MARINA S/A** e **ALDEIOTTA EMPREENDIMENTOS S/A**. Ao vigésimo oitavo dia do mês de novembro do ano de dois mil e doze (2012), compareceram, de um lado a **PREFEITURA MUNICIPAL DO SALVADOR**, pessoa jurídica de direito público interno, inscrita no CNPJ/MF sob n.º 13.927.801/0001-49, neste ato representada por Cláudio Souza da Silva, brasileiro, casado, administrador, portador da Carteira de Identidade n.º 01.765.855-16, expedida pela SSP/Ba., CPF n.º 381.634.035-00, residente e domiciliado nesta Capital, Superintendente da **SUCOM** – Superintendência de Controle e Ordenamento do Uso do Solo do Município, Autarquia Municipal, inscrita no CNPJ/MF sob o n.º 33.794.298/0001-08, no uso de competência conferida pela Lei n.º 3.994/89 e reorganizada pelas Leis n.ºs 4103, de 29 de junho de 1990, 4305 de 15 de março de 1991, 5045 de 17 de agosto de 1995, 5245 de 06 de fevereiro de 1997, 5351 de 22 de janeiro de 1998 e a 6085 de 29 de janeiro de 2002, 7.610 de 29 de dezembro de 2008 e 7.783 de dezembro de 2009 e pelo seu Regimento Interno aprovado mediante os Decretos n.º 13.550 de 24 de abril de 2002, 19.404 de 18 de março de 2009 e 20.807 de 19 de maio de 2010, representando a **PREFEITURA MUNICIPAL DO SALVADOR**, aqui denominada **PMS/SUCOM** e do outro lado as empresas **BAHIA MARINA S/A**, sociedade estabelecida na Avenida Lafayette Coutinho (Avenida Contorno), n.º 1010, Comércio, nesta Capital, inscrita no CNPJ-MF sob n.º 13.444.591/0001-38, neste ato representada na forma de seus estatutos sociais, por seus diretores e/ou procuradores; e **ALDEIOTTA EMPREENDIMENTOS S/A**, sociedade estabelecida na Avenida Lafayette Coutinho (Av. Contorno), n.º 1010, Box 1, Comércio, nesta Capital, inscrita no CNPJ-MF sob o n.º 13.800.859/0001-27, neste ato representada na forma de seus Estatutos Sociais por seus diretores e/ou procuradores, a seguir denominadas em conjunto **BAHIA MARINA/ALDEIOTTA**, tendo como **INTERVENIENTE ANUENTE** a **SECRETARIA MUNICIPAL DE DESENVOLVIMENTO URBANO, HABITAÇÃO E MEIO AMBIENTE - SEDHAM**, representada pelo Secretário Paulo Sérgio Damasceno Silva, portador da identidade n.º 1.325.481-27, expedida pela SSP/Ba., CPF n.º 247.647.525-49, residente e domiciliado nesta capital, considerando o que consta no processo administrativo 350/2.010 – SEDHAM e que: a) as partes firmaram Termo de Acordo e Compromisso, em 25 de agosto de 1995, visando a modificação do projeto de construção da marina situada na Avenida do Contorno, cujo teor integra e complementa o presente instrumento, independentemente de transcrição; b) nesse Termo de Acordo e Compromisso, foram definidos usos permitidos para determinadas áreas do empreendimento, objetivando adequá-lo “às condições de um equipamento moderno a fim de transformá-lo em um centro de lazer para a população”; c) o projeto que foi aprovado pelo Alvará 4.169, expedido em 12 de março de 1996, se mostrou inviável mercadologicamente no que concerne à construção do shopping center, previsto no Relatório Final do Grupo de Trabalho criado pelo Decreto n. 9.243 de 05/15/1991, integrado por representante do então Centro de Planejamento Municipal - CPM, Instituto do Patrimônio Artístico e Cultural - IPAC, e do Instituto Brasileiro do Patrimônio Cultural - IBPC; d) os estudos técnicos atuais, respaldados pelas experiências de sucesso em outras grandes cidades, indicam que os programas de revitalização de áreas decadentes nos centros das cidades devem ser sustentados pela

implantação de equipamentos multiusos que contemplam atividades hoteleiras e residências; e) o Plano Diretor de Desenvolvimento Urbano – PDDU do Município do Salvador, aprovado pela Lei Municipal n. 6.586/2004, identificou o empreendimento Bahia Marina (Quadro/Tabela A 85.4) como “equipamento com poder de atração crescente, em âmbito nacional e internacional, gerador de eventos e receptor de embarcações de recreio de grande porte e prestígio...”; f) o tempo transcorrido entre a celebração do Termo de Acordo e Compromisso e a presente data impõe a adoção de critérios mais atuais para a viabilidade do empreendimento, com proveito da potencialidade reconhecida, em benefício do público usuário e da cidade, para celebrarem, como efetivamente celebram o presente Termo Aditivo de Reti-Ratificação ao Termo de Acordo e Compromisso mediante as seguintes Cláusulas: **CLÁUSULA PRIMEIRA – APROVAÇÕES**: Os projetos relacionados ao empreendimento Bahia Marina deverão ser aprovados pelos órgãos competentes nas esferas federal, estadual e municipal, além de seguir os termos definidos neste TAC e respaldados nas leis vigentes à época da respectiva aprovação. **PARÁGRAFO ÚNICO**: Tendo em vista que o empreendimento possui tipologia mista de usos, a **PMS/SUCOM** poderá expedir alvarás independentes para diferentes áreas do empreendimento, considerando as matrículas dessas áreas no Cartório de Registro de Imóveis e as respectivas inscrições municipais. **CLÁUSULA SEGUNDA – USOS PERMITIDOS**: O empreendimento poderá dispor de usos comerciais e de serviços, residencial e hoteleiro, respeitadas as disposições da legislação urbanística em vigor, especialmente as relativas ao número de vagas de estacionamento e segurança contra incêndio e pânico. **PARÁGRAFO ÚNICO**: Ao longo do quebra-mar integrante do empreendimento, poderão ser construídos equipamentos de apoio, a exemplo de heliporto, escritórios sob o heliporto, estacionamento de veículos, posto de abastecimento entre outros. **CLÁUSULA TERCEIRA – ACESSOS AO EMPREENDIMENTO**: Além dos atuais acessos existentes na pista da Avenida Contorno, sentido Comércio – Campo Grande e Campo Grande – Comércio, a **BAHIA MARINA/ALDEIOTTA** deverá executar outro acesso conforme indicado para a área 06 do Mapa de Zoneamento, parte integrante deste instrumento, na Avenida Contorno, sentido Comércio – Campo Grande, no local do antigo Trapiche Porto e onde nesta data funciona o restaurante Amado. Nessa área deverá ser implantada uma rotatória que permitirá aos veículos o retorno ao bairro do Comércio. **PARÁGRAFO ÚNICO**: Este acesso deverá estar concluído quando da expedição do “habite-se” da construção a ser executada em área posterior a essa rotatória constituída pela área 7 e está condicionado à apresentação à **PMS/SUCOM** dos respectivos projetos viários para aprovação e licenciamento. **CLÁUSULA QUARTA – GABARITOS**: Os projetos deverão obedecer aos gabaritos estabelecidos nas áreas apresentadas no Mapa de Zoneamento integrante no presente e descritas a seguir: 4.1 - Na área lindeira à Avenida Contorno, situada entre o Parque das Esculturas (Solar do Unhão) e o atual acesso a marina, as construções terão altura limitada pela cota do gradil da Avenida Contorno, considerando a visada perpendicular ao gradil (área 01); 4.2 - No pátio de manutenção e docagem, lindeiro ao mar, a altura das construções estará limitada a 3 andares ou cota 12,00 da planta SICAR (área 02); 4.3 - Na área prevista para a construção de edificações residenciais e hoteleiras (apart-hotel), a altura será de seis andares, limitada a cota 25,00 da planta SICAR (área 03); 4.4 - Ao longo do arruamento interno, próximo aos piers de embarque e ao pier D, o limite será de dois andares ou a cota 9 da planta do SICAR (área 4); 4.5 - Na área lindeira à Avenida Contorno, entre o atual acesso à marina e o limite do aterro do lado do antigo Trapiche Porto, a altura da construção acompanhará o gradil da Avenida Contorno (área 05); 4.6 – Área do Antigo Trapiche Porto e seu entorno, destinada a implantação do acesso previsto na Cláusula Terceira (área 06); 4.7 – Na área prevista para ampliação do empreendimento com uso residencial/hoteleiro, a altura das construções estará limitada a 06 andares, incluindo o térreo, e deverá prever 2 (dois) níveis de subsolo, com o objetivo de aumentar a oferta de estacionamento para o empreendimento. A altura total estará limitada à cota de 26,5 da planta SICAR. Deverão ser desenvolvidos estudos específicos para sua aprovação (área 07). **CLÁUSULA QUINTA – ROGAÇÃO DE CLÁUSULAS DO TAC ANTERIOR**: Pelo decurso do tempo e a ocorrência de fatos supervenientes, as partes resolvem revogar as seguintes disposições do Termo de Acordo e Compromisso firmado em 25 de agosto de 1995 que ora se reti-ratifica: 5.1 Cláusula Primeira - Parágrafo Segundo: a parte que prevê a cessão de área em comodato para que o PRIMEIRO ACORDANTE implantasse o Projeto Incubadora de Serviços e Treinamento de mão de obra específicos para atividades náuticas, perdeu o objeto em face da implantação, pelo Governo do Estado da Bahia, de uma grande incubadora náutica no antigo prédio da

Petrobrás situado na Calçada; 5.2 Cláusula Primeira - Parágrafo Terceiro: a parte que prevê a conexão do arruamento da marina com o Solar do Unhão, ficou inviabilizada com a implantação do Parque das Esculturas no local; 5.3 Cláusula Sexta, define o compromisso de denominar o empreendimento de "Salvador - Bahia Marina", ficou inviabilizada em razão da consolidação espontânea do nome Bahia Marina. **CLAUSULA SEXTA** - Salvo o que fora retificado pelo presente, ficam ratificadas as demais cláusulas

e condições do Termo original, que integram o presente instrumento. E assim, por estarem acordados e compromissados, assinam este Termo, juntamente com as testemunhas infrafirmadas, afim de que produzam seus legais e jurídicos efeitos. E a vista dos documentos, eu, Ana Paula Vicente dos Anjos, Assessora Chefe da ASSEG/SUCOM, lavrei o presente ato, que lido e achado de acordo, vai assinado pela Acordante e Testemunhas.

Salvador, 28 de novembro de 2012.

CLAUDIO SOUZA DA SILVA
Superintendente da SUCOM

PAULO SÉRGIO DAMASCENO SILVA
Secretário da SEDHAM

Paulo Sérgio Damasceno Silva
Bahia Marina S/A.

Aldeiotta Empreendimentos S/A
Aldeiotta Empreendimentos S/A

Testemunhas:
1. *Aldeiotta Empreendimentos S/A*
2. *Aldeiotta Empreendimentos S/A*

2º REGISTRO DE TÍTULOS E DOCUMENTOS
REGISTRO Nº 376317

6º TABELIONATO DE NOTAS
Gabriel Silva Marques Lima
Rua Art Barroso, nº 8 - Centro-Cidade - Salvador - BA
Tel: (71) 3034-5200
Email: tabelionatogabriel@brasil.com.br

8º TABELIONATO DE NOTAS
Daniele Gomes Nascimento Tudeia - Oficial
Cotas: Empl. R\$ 30, Taxa Funcionária: R\$ 10, Total: R\$ 40

9º. Ofício de Notas
Edison Baia - Tabelação
W. ACM - Pituba Pq Center - Salvador/Ba

Reconheço a firma e SEMELHANÇA de:
[LLSA701]-PAULO SÉRGIO DAMASCENO SILVA.
Salvador, 12/12/2012. Em Test. da verdade
GABRIEL SILVA MARQUES LIMA - ESCRIVENTE
Empl. R\$1,95 - Tx. Fisc. R\$1,05 - Total: R\$3,00

4º OFÍCIO DE NOTAS-SALVADOR/BA.
Reconheço por semelhança a(s) firma(s) de CLAUDIO SOUZA DA SILVA.
Salvador, 12/12/2012 14:11:11. Selo: EX011945 a EX011946. Em test. da verdade.
Escrivente Autorizado: JOETE
FRANCISCA DE SOUZA OLIVEIRA

CARTÓRIO SANTOS SILVA
2º Registro de Títulos e Documentos
Rua da Espanha, nº 02 - 5º Andar - Comércio - Salvador / BA
Protocolo nº 00010738 - Livro A-35
Averbação nº 00376317 a margem do registro primitivo nº 00114593
Livro B-1
Liquidação nº 2117/2012
Salvador, BA, 12/12/2012
Daniele Gomes Nascimento Tudeia - Oficial
Cotas: Empl. R\$ 30, Taxa Funcionária: R\$ 10, Total: R\$ 40

10. Ofício de Notas
Edison Baia - Tabelação
W. ACM - Pituba Pq Center - Salvador/Ba

Reconheço a firma e SEMELHANÇA de:
[LLSA701]-REYNALDO JORGE CALMON LOUREIRO
[LLSA701]-LEILANE VASCONCELLOS LOUREIRO.
Salvador, 12 de Dezembro de 2012
JOSE ALBERTO HENEZES DE MIRANDA
SUB-TABELIÃO
ESTE CARIMBO SUBSTITUI O SELO - JARDIM

SELO DE AUTENTICIDADE
Nº EU 716538

SELO DE AUTENTICIDADE
Nº EU 940897

SELO DE AUTENTICIDADE
Nº EX 048540

SELO DE AUTENTICIDADE
Nº EX 048539

SELO DE AUTENTICIDADE
Nº EX 011945

DIVERSOS - PUBLICAÇÃO FEITA NOS TERMOS DA LEI Nº 3.675/86

EDITAL DE CONVOCAÇÃO

Permanente de Controle e Avaliação - CPCA.

Convocamos os associados da Associação dos Servidores da Superintendência de Controle e Ordenamento do Uso do Solo do Município - ASSUCOM, para Assembleia Geral Ordinária que se realizará no dia 27/12/2012, às 10 horas, na sede da SUCOM, no 18º andar, na sala de treinamento, para indicação e eleição dos nomes dos servidores para comporem a Comissão

Salvador, 17 de Dezembro de 2012.

CELSO JORGE CARVALHO MOREIRA DE SOUZA
Presidente da ASSUCOM

PREVENÇÃO À VIOLÊNCIA

Susprev fortalece relacionamento com a população

Um dos destaques alcançados este ano foi a institucionalização do Programa Guardiões da Paz

A atividade de segurança urbana e proteção ao patrimônio público devem andar, lado a lado, com ações que envolvam a população. É com essa ideia que a Superintendência de Segurança Urbana e Prevenção à Violência (Susprev) intensificou, em 2012, o relacionamento com os cidadãos de Salvador. Um dos destaques foi a institucionalização do Programa Guardiões da Paz.

Formado por membros do Grupo de Trabalho ligado à Gerência de Ações de Prevenção à Violência (Gprev/Susprev) e de guardas municipais voluntários, o programa tem como principal objetivo agregar ações educativas e sociais de pre-

venção à violência, prevenção e combate ao uso de drogas e proteção ao patrimônio público, em parcerias com escolas, ONGs e associações de bairro.

As atividades, realizadas em escolas municipais, têm como intuito desenvolver nos jovens cidadãos a consciência do seu papel em sociedade, por meio de palestras e dramatizações de temas como o uso de drogas, violência nas escolas e proteção ao patrimônio público. “Com isso, pretendemos desenvolver nestes jovens uma personalidade forte, capaz de buscar melhorias na vida escolar e pessoal”, afirma Cláudio Mendes, coordenador dos Guardiões da Paz.

FOTOS: SECOM



Para a diretora da Escola Municipal do Calafate, Patrícia Nascimento, o trabalho vem dando certo. “O estreitamento da relação entre a comunidade do Calafate, representada pelos nossos alunos, e os guardas municipais, favoreceu para que os educandos desenvolvessem reflexões sobre seu futuro profissional, espelhando-se nos exemplos projetados pelos guardas”, apontou.

MÚSICA QUE ATRAI

Outra iniciativa que também ajuda a fortalecer os laços entre os guardas municipais e a população é a Banda de Música da Guarda Municipal. Criada em 2008, o grupo, que hoje possui 18 componentes, conquistou o público em diversas apresentações pela cidade e ampliou a sua atuação, com o desenvolvimento do projeto Doce Canção.

Pelo segundo ano consecutivo, a atividade foi realizada na Fazenda Grande do Retiro e envolveu 11 jovens da comunidade, que tiveram durante o ano aulas de flauta doce. A intenção é oferecer aos jovens carentes uma nova perspectiva de vida, através da música.

“Sentimos que alcançamos um papel importantíssimo, tanto nas participações em eventos, como no desenvolvimento do Doce Canção”, ressalta o guarda municipal Hamilton Fernando, maestro da banda de música.

Nas escolas, os guardas municipais fazem palestras enfocando os perigos do uso de drogas, dentre outros temas, ao mesmo tempo em que incentivam nos jovens de comunidades carentes o gosto pela música

REDES SOCIAIS E CAPACITAÇÃO

Com o intuito de dar mais visibilidade às ações da Susprev e estreitar o canal de comunicação com os cidadãos, foi lançada em setembro deste ano a campanha Vem Conhecer a Guarda, utilizando as redes sociais na internet. Já são mais de cinco mil assinantes diretos nos perfis virtuais (Facebook, Twitter e boletim informativo divulgado através do site www.segurancaurbana.salvador.ba.gov.br) e as ferramentas interativas permitem a comunicação com diferentes públicos.

O resultado, além da divulgação de ações e atendimento de solicitações, é a construção de uma imagem positiva para a Guarda Municipal. “Realmente, neste ano, nos aproximamos mais do cidadão com iniciativas como o uso maciço das redes sociais, que se intensificou com a criação dos Guardiões da Paz”, afirma Sergio Raykil, gestor da Susprev.

Para que o trabalho tenha continuidade, o investimento em capacitação é considerado essencial. Dentre as qualificações oferecidas este ano, estiveram o Curso de Atendimento às Pessoas com Deficiência, promovido pela Secretaria Estadual de Justiça, Cidadania e Direitos Humanos (SJCDH), e a continuidade do grupo de formação para apoio turístico, já com vistas à realização da Copa das Confederações e da Copa do Mundo de Futebol na cidade.

“A elaboração das atividades, cursos e capacitações visam o desenvolvimento profissional e pessoal dos agentes. Consequentemente, ao longo deste ano, trouxeram melhorias na prestação dos serviços ao cidadão e visitante de Salvador”, afirma Renata Nascimento, titular da Gerência de Desenvolvimento da Guarda Municipal de Salvador (Gdcor).



FALTAM 541 DIAS
PARA A COPA DO MUNDO DA FIFA BRASIL 2014™

